اطلاعات

سه‌شنبه ۲۶ مردادماه ۱۳۵۰ ـ شماره ۱۳۵۷۳ سال چهل‌وششم ـ تکشماره ۵ ریال

۱۳۵۰ سال جشنهای دوهزار وپانصد ساله شاهنشاهی ایران

ایران چین کمونیست را برسمیت شناخت

اعلامیه مشترک ایران و چین کمونیست ظهر امروز در تهران و پکن انتشار یافت

سفارت چین ملی در تهران در های خود را بست ؟

درهای بسته ـ بااستقرار روابط سیاسی میان تهران و پکن، سفارت چین ملی «تایوان» درتهران ازامروز درهای سفارت خودرا درخیابان تلویزیون بست و روابط خود را باتهران بحالت تعلیق درآورد و سفیر چین ملی دیشب تهران را ترك گفت .

ایران جمهوری خلق چین را تنها دولت قانونی چین شمرد

اردشیر زاهدی: تصمیم ایران را بشناسائی پکن دیروز بلطلاع سفیر چین ملی رسانید.

چوئن‌لای نخست وزیر چین بزودی ازایران دیدن میکند ؟

ایران و چین کمونیست موافقت کردند هر چه زودتر سفیر مبادله کنند صفحه ٤

اثر تصمیمات تازه نیکسون در ایران

بازار صادرات کالاهای ایران به آمریکا متوقف شد

* سفیر اقتصادی ایران درامریکا : محدودیت‌های واردانی امریکا بضرر ایران است

بانك مرکزی امروز بجز دلار قیمت سایر ارزهارا اعلام نکرد در صفحات ۱۳ و ۱۵

- افزایش عوارض گمرکی امریکا پنجاه درصد واردات این کشور را تحت تاثیر قرار خواهد داد و ۲ میلیارد دلار به سود امریکا خواهد بود
- دولت امریکا معاون خزانه‌داری این کشور باعجله به لندن فرستاد

سیستم پولی جهان دگرگون میشود

- محافل اقتصادی بین‌المللی گفتند ! «بمب اقتصادی» نیکسون بازرگانی بیمار آمریکا را نجات داد
- وال‌استریت سیاست جدید اقتصادی آمریکا راتائید کرد در صفحه ۲

تصمیمات پولی امریکا بازارهای جهان را مختل کرد

دیروز بلافاصله پس از اعلام تصمیمات جدید پولی آمریکا از طرف پرزیدنت نیکسون بورس نیویورك با یورش بیسابقه دارندگان دولار روبرو شد.
در این عکس ، که لحظه‌ای پس از تعطیل شدن بورس گرفته شده رفتگران اوراق باطله را تمیز می کنند

★ خبرگزاری تاس نوشت : بحران دولار انعکاس بحران درد آلود امپریالیسم آمریکاست

★ ۲ میلیارد دلار ظرف شش روز وارد بانك سویس شد !

★ بازار مشترك امروز درقبال تحولات «دلار» تصمیم می گیرد

سفیر چین ملی بعداز ملاقات زاهدی بطور ناگهانی از تهران عزیمت کرد

درمحافل سیاسی تهران در صفحه ۱۳

هویدا : جریانات اخیر در مورد چین ما را خشنود کرده است

★ نخست‌وزیران ایران و رومانی در مورد حل مسئله خاورمیانه عربی وحدت نظر دارند در صفحه آخر

آگهی پذیرش دانشجو برای دوره لیسانس

مدرسه عالی علوم اقتصادی و اجتماعی قزوین

شرح در صفحه ۸

مسابقه ورودی موسسه علوم بانکی ایران

ساعت ۳ بعدازظهر شنبه ۳۰ر۵ر۵۰ برگزارخواهدشد

درصفحه ۱۲

برای دومین بار درسال ۱۳۵۰

محصولات ایران ناسیونال به رومانی صادر گردید

* دومین پارتی از ۱۷۰ دستگاه اتوبوس و مینی‌بوس ایران ناسیونال که در سال جاری ازطرف رومانی خریداری شده ، شامل ۱۰ دستگاه اتوبوس و ۲۷ دستگاه مینی‌بوس میباشد
* صدور اتوبوسها و مینی‌بوس های ایران ناسیونال به رومانی ، تا پایان سال ۱۳۵۰ همچنان ادامه خواهد یافت

عکس بالا ، پیش ازعزیمت کاروان برداشته شده ورانندگان رومانی‌را درکنار محصولات صادراتی ایران ناسیونال نشان میدهد

مقارن با سفر آقای هویدا نخست‌وزیر به‌رومانی ، دومین پارتی اتوبوس‌ها و مینی‌بوس های ایران ناسیونال، که در سال جاری از طرف شرکت «رومانیاتوریست ترانسپورت» خریداری گردیده است ، به‌آن کشور صادر گردید .

در مراسمی که پیش ازظهر دیروز، بهمین مناسبت درمحل کارخانجات صنعتی ایران ناسیونال ترتیب‌یافت، نمایندگان رانندگان شرکت رومانیاتوریست ترانسپورت،ضمن تحویل‌گرفتن ۱۰ دستگاه اتوبوس و ۲۷ دستگاه مینی‌بوس، هدایائی‌نیز ازطرف مقامات‌ایران ناسیونال دریافت داشتند و آنگاه در حدود ساعت۱۱ صبح،کاروان اتوبوسها و مینی بوسهای صادراتی، بسوی رومانی به حرکت درآمد .

این، برای دومین‌بار است که‌کشور رومانی از محصولات ایران ناسیونال خریداری می کند. پارتی اول‌از۱۷۰دستگاه اتوبوس ومینی‌بوس خریداری شده از طرف رومانی درسال جاری، اوایل مرداد ماه‌تحویل گردید و صدور بقیه‌دستگاهها، تا پایان سال جاری به تدریج ادامه خواهد یافت .

خدا شاه میهن

بمنظور بزرگداشت روز تاریخی ۲۸ امرداد از طرف کارگران سازمان آب منطقه‌ای تهران مجلس جشن و سروری درساعت ۱۶½ روز چهارشنبه ۲۷ امرداد ماه در اداره مرکزی سازمان واقع دربولوار الیزابت دوم، خیابان فرح برقرار خواهد بود .

از کلیه همکاران و هم مسلکان گرامی تقاضا میشود بمنظور شکوهمندی هرچه بیشتر این جشن ملی در ساعت مقرر تشریف فرما شوند .

ضمنا در همین روز در کلیه واحدهای وابسته به سازمان مجالس جشن وسرور برگزار خواهد بود .

ازطرف هیئت مدیره سندیکای کارگران سازمان آب منطقه‌ای تهران (عضو سازمان کارگران ایران وابسته بحزب ایران نوین) حاجی طیبان ـ رضا پاك‌کیش

مدرسه عالی علوم اقتصادی و اجتماعی (بابلسر)

اسامی قبولشدگان مسابقه ورودی روز پنجشنبه ۲۸ مرداد دراین روزنامه منتشر میشود .

وزارت تولیدات کشاورزی و مواد مصرفی

شرکت دخانیات ایران

مفتخراً باستحضار عامه میرساند :

بمناسبت جشن های فرخنده دو هزار و پانصدمین سال بنیانگزاری شاهنشاهی ایران

سیگارت **مهر**

دربسته های بیست عددی به بهای ۲۵ ریال هربسته به بازار عرضه شد

شرکت دخانیات ایران

۵۰/۱۷

سرمقاله

شناسائی چین

آقای هویدا نخست‌وزیر که سرگرم دیدار دوستانه‌یی از کشور رومانی است ، دیشب در ضیافت رسمی گئورگی ماورر مسئله پذیرفتن جمهوری خلق چین را در سازمان ملل متحدمورد بحث قرارداد و اظهار داشت که باخارج نگهداشتن یک ملت هشتصد میلیونی ازین سازمان جهانی نمیتوان پایه های یک صلح پایدار را استوار ساخت. درحالیکه مسلم شده‌است هیئت نمایندگی ایران‌در اجلاسیه آینده‌مجمع عمومی سازمان ملل‌متحد نسبت به پذیرفته شدن چین‌کمونیست رای موافق خواهد داد ، اکنون محافل سیاسی انتظار صدور یک اعلامیه رسمی را میکشند که ظاهرا از تحول مهمی در روابط دیپلماتیک ایران وچین کمونیست حکایت خواهد داشت .

مقامات رسمی تاییدمیکنند که دولتین ایران‌و چین سرخ درآستانه برقراری روابط سیاسی ومبادله سفیرقرار دارندوکلیه مقدمات برای چنین اقدامی فراهم شده است .از قرار معلوم ، هیئت هایی از طرف ایران و چین کمونیست ماموریت داشته‌اند مذاکرات مقدماتی را در زمینه ایجاد مناسبات سیاسی و مسائل مورد علاقه طرفین بعمل آورند واین تماس ها ـ بدون آنکه عامل ثالثی دربین بوده باشد ـ طی چند هفته اخیر در خاک یکی از کشور های دوست و همسایه که با ایران و چین کمونیست روابط حسنه دارد جریان داشته است .

تصمیم به شناسائی چین کمونیست و استقرار مناسبات سیاسی باآن کشور ، جلوه‌ایست از اصول سیاست مستقل ملی ایران و در کادر همین سیاست ، دولت ایران مسئله چین کمونیست راجه از لحاظ ملی‌و چه ازلحاظ بین‌المللی مورد مطالعه قرار داده است .

سیاست مستقل ملی ایران ، دولت را مکلف میسازد که در مسائل خارجی براساس واقع‌بینی و عدالتخواهی اقدام کند . اگرایران، علیرغم تحولاتی که بعد از جنگ جهانی‌دوم در سرزمین پهناور چین به‌وقوع پیوست و حزب‌کمونیست را بقدرت رسانید ، در حفظ مناسبات خود با چین ملی «تایوان» پابرجای مانده و سالها بنفع عضویت آن دولت در سازمان ملل متحد رای‌داده ، بدلیل آن بوده است که ما نمیتوانستیم سهم دولت اخیرالذکر را در مبارزه با فاشیسم و تحکیم اساس صلح و ایجاد سازمان ملل‌متحد فراموش کنیم .

چین ملی یکی از پنج دولت بزرگ بعد از جنگ بود که سازمان ملل متحد رابی‌ریزی کردند و بهمین جهت هم اعضای دائمی و دارنده حق «ونو» درشورای امنیت سازمان ملل شناخته شدند .

این سوابق را دولت ایران نمیتوانست نادیده بگیرد ، کماآنکه امروز هم‌نمیتواند حقوق هشتصد میلیون‌چینی را که در قلمرو جمهوری خلق چین زندگی میکنند نادیده انگارد و فراموش کند که یک همچو ملتی ،آنهم درحالیکه از پیشرفتهای سریع تکنیکی برخوردار است و درباشگاه اتمی جهان عضویت دارد ، تاچه حد میتواند در سرنوشت عالم‌موثر واقع شود .

مصلحت دنیا اقتضا میکند که سرنوشت خود را با سرنوشت ملت هشتصد میلیونی چین درهم‌آمیزد وبه انزوای سیاسی چین کمونیست که در نتیجه آن کشور را بصورت عضو غیرمسئولی در خانواده ملل‌جلوه‌گر میسازد پایان ببخشد . ایران هم این مصلحت‌را حس میکند و به‌مقتضای سیاست مستقل ملی‌خود، لازم می‌بیند با عضویت چین کمونیست در سازمان ملل‌متحد موافقت کند و با چین کمونیست رابطه سیاسی برقرار سازد .

اما این تجدیدنظر ، مطلقابه‌معنای نفی حقوق چین ملی و پشت‌پازدن به دوستی و همکاری باآن دولت نیست . شاهنشاه ما چندی قبل اظهار فرمودند که چین ملی بهتر است از رویه سرسختانه خود در قبال کشورهایی که باچین کمونیست رابطه سیاسی برقرار میکنند منصرف شود و بکوشد تاجای خود را بعنوان دولت «تایوان» در خانواده ملل‌ودر سازمان ملل‌متحد محفوظنگهدارد . والا از اینکه هر دولتی باچین کمونیست رابطه برقرار کرد ، چین ملی رابطه خود رابا‌آن دولت قطع کند نتیجه‌یی عاید نمیشود مگر آنکه چین‌ملی هرروز بیشتراز روز پیش در انزوا قرار گیرد و رفته‌رفته رابطه‌اش با همه دنیا بریده شود . ما امیدواریم این اندرز را اولیای دولت «تایوان» بسمع قبول تلقی‌کنند . چون همانطورکه گفتیم شناسائی چین‌کمونیست ازلحاظ ما بمعنای انصراف از دوستی باچین ملی نیست . و بدیهی است که ما هرگز در قطع روابط موجود بیشقدم نخواهیم شد.

تصمیمات در اماتیک نیکسون دلار را نجات داد

لندن ـ یونایتدپرس ـ سلسله اقدامات‌وتصمیمات جدید پولی آمریکا که دیروز بوسیله ریچارد نیکسون اعلام شد وهدف آنها کاستن بیکاری، جلوگیری از تورم ودفاع ازدلار است در تمام پایتخت‌های بزرگ جهان ایجاد شگفتی کرد .

هرچند مذاکرات پی‌درپی سه روز گذشته رئیس جمهوری باعالیترین کارشناسان پولی اقتصادی ومالی‌آمریکا در کمپ دیوید اجازه میداد نسبت‌به این تصمیمات پیش‌بینی‌هائی بعمل‌آید، بااین‌وجود هیچ کس فکر نمیکرد این موضوع تااین حد مهم وابنقدر سریع باشد .

درحقیقت جلوگیری ازتبدیل دلار به طلا و بویژه برقرارکردن یك مالیات اضافی برابر ده در صد بر واردات حکم کاستن ارزش دلار را دارد .

آقای «پل‌ولکر» معاون وزارت خزانه‌داری آمریکا که بدستور پرزیدنت نیکسون برای ملاقات و تبادل نظر بامقامات بانکی انگلستان ـ فرانسه ـ آلمان‌غربی و ایتالیا به لندن آمده است این حقیقت را تائید کرد.

شگفتی وخشم

شدت شگفتی جهان خارج بیشتر ناشی از این شدکه ایالات متحده این تصمیمات را بدون کوچکترین مشورتی بامتحدین غربی خود گرفت .

دراین مورد نیز آقای ولکر توضیح داد که ماهیت و نوع تصمیمات گرفته شده مانع آن بود که «ما بتوانیم قبلا وبطور مفصل» بادوستان خود تبادل نظر کنیم .

بهمین دلیل ، اینجا و آنجا، شگفتی ناشی از دریافت خبر اقدامات جدید پولی و مالی آمریکا آمیخته باخشم بود ، مثل ژنو . درمحافل سازمان «گات» گفته شد که تصمیم آمریکادرافزایش مالیات‌واردات برخلاف مقررات این سازمان است .

کشور های دیگر نارضائی خود را از تصمیمات پرزیدنت نیکسون اعلام داشته‌اند ، در ژاپن ، صادر کنندگان بیمناکند و از اثری که افزایش مالیات بر واردات بروی صادرات ژاپن به‌آمریکا خواهد گذاشت اظهار نگرانی میکنند .

از همه نگران‌تر صادر کنندگان اتومبیل هستند ، مانند ولودرسوئد،جاگوار درانگلستان، فولکس‌واگن درآلمان ، رنو در فرانسه و فیات درایتالیا . زیرا از یکطرف مالیات واردات اتومبیل به آمریکا ده درصد افزایش یافته و از طرف‌دیگر هفت درصد از مالیات تولید ماشین های آمریکائی حذف شده است .

اقدامات مشابه

پاره‌ای از کارشناسان اظهار عقیده میکنند که امکان دارد کشور هائی دست به اقدامات مشابه بزنند ، زیرا مایل نیستند بهای تصمیماتی را که آمریکا برای بهبود بخشیدن وضع بازرگانی خود گرفته بپردازند .

این‌موضوع از هم امروز در شورای فوق‌العاده کمیسیون‌پولی بازار مشترک دربروکسل‌وسپس دراجلاسیه کمیسیون اجرائی بازار که از شش عضو خود خواسته است «روش یکسانی» اتخاذ کنند مورد بررسی قرار خواهد گرفت

وزیر دارائی بلژیك در این خصوص گفت : «همه باید باهم اقدام کنیم . تصمیمات گرفته شده‌دراشنگتن باید کار وحدت اقتصادی و پولی بازار مشترك را تسریع سازد .»

برای رسیدگی به این‌تصمیمات فردا درپاریس جلسه‌ای‌برپاست پرزیدنت ژرژپمپیدو و با شرکت وزیران‌دارائی ، امورخارجه ، رئیس‌بانك فرانسه و چندتن از کارشناسان اقتصادی تشکیل خواهد شد .

صدها بورس باز، یا معامله‌گران برروی پول، که جزئی‌ترین نوسان در ارز های پولی بین‌المللی ، زندگی‌شان را دگرگون می‌کند در بورس پاریس گرد آمده و نگران تاثیر تصمیمات جدید پولی امریکا برارزهای خارجی هستند (عکس‌فوق) .

اقتصادیون میگویند: بمب‌اقتصادی‌که نیکسون منفجر کرد کاخ آمال وآرزوهای بسیاری از عمده‌بورس بازان را یکباره درهم ریخت .

انعکاس دردناك امپریالیسم آمریکا

مسکو ـ در اولین تفسیر خود پیرامون بحران دلار ، خبرگزاری رسمی شوروی تاس گفت : «تصمیمات پرزیدنت نیکسون‌انعکاس دردناکوسخت بحران کاپیتالیسم امریکاست.»

تاس پس‌از اشاره به‌اینکه بدنبال افزایش تورم‌دستمزد کارگران آمریکائی را کاهش داده بود افزود که تصمیمات جدید پولی آمریکا بنفع انحصار های این کشور تمام خواهد شد .

خبرگزاری شوروی همچنین توجه میدهد که پرزیدنت نیکسون اعلام نکرده است که بودجه تسلیحاتی آمریکارا تقلیل خواهد داد .

مرحله حساس

نیکسون دیروز یک نامه خصوصی‌برای‌همکارفرانسوی خود فرستاد و طی آن علل و جزئیات اقدامات جدید خویش را باطلاع او رسانید.

اما در لندن ، آقای ادوارد هیث نخست وزیر بلافاصله‌برای بررسی‌اوضاع‌جلسه‌ای باحضور تمام اعضای کابینه خود تشکیل داد .

اولین ضربات

با این وجود ، اولین ضربه های اقدامات پرزیدنت نیکسون بروی ارز های پولی جهان وارد آمدند .

دیروز ، ساعتی پس از منفجر شدن «بمب‌اقتصادی» تازه آمریکا بیشتر بورس‌های طلا و صرافی در های خود را بستند و احتمال میرود امروز نیز از معامله بروی دلار خودداری شود .

بورس‌طلای‌توکیو تازه فعالیت روزانه خود را شروع کرده‌بود که در آنسوی دنیا پرزیدنت نیکسون کنفرانس خود را پایان میداد وناگهان بورشی بی سابقه برای‌فروش‌دلارآغازشد. بورس ارز های خارجی لندن بسرعت در هارا بست و بانگ های بزرگ‌جهان معاملات بروی دلار را تعطیل کردند و در پایتخت هائی چون رم ، هتل های بزرگ یا از قبول دلار عذر میخواستند ویاآنرا با بهای بسیار نازل تری قبول میکردند .

اصلاحات سیستم پولی

اینک که واشنگتن حرفش را زده و تصمیماتش را اعلام کرده‌مسخن با دولت های دیگر است که باید وضع پول های خود را در قبال‌دلار شناورو همچنین‌درقبال یکدیگر روشن سازند .

پاره‌ای از این پولها ، چون مارک آلمان باختری و فلورن هلند هم اکنون شناورند . پول های دیگری چون فرانك فرانسه یا فرانك سویس وضع نسبتا محکمی دارند و واحد های دیگری چون لیره انگلیسی در تزلزل میباشند .

در این شرایط ، چنین بنظرمیرسد که دنیا درآستانه یک‌تجدیدنظر کلی در سیستم مالی و پولی کنونی خود قرار دارد .

پرزیدنت نیکسون در کنفرانس خود بطور صریح به لزوم این تجدید نظر اشاره کرده است . او گفت : «ما با همکاری کامل صندوق بین‌المللی پول و تمام آنهائی که با ما تجارت دارند خواستار انجام اصلاحات لازم و فوری برای تدوین یک‌سیستم پولی بین‌المللی نوین خواهیم شد .»

و آقای ولکر طی مصاحبه مطبوعاتی خود هنگام ورود به لندن اظهار عقیده کرد که«اینک بررسی امکانات اصلاح سیستم پولی بین‌المللی آسانتر شده ست .»

مرحله‌حساس بعدی بدون شک اجلاسیه آینده صندوق بین‌المللی پول که قرار است تا شش هفته دیگر تشکیل شود خواهد بود .

کارگر تاکنون ترتیب اثر نداده لیکن وعده کرده است که با ویلسون در این زمینه تماس و مشورت دائم داشته باشد .

مجله تایم نوشت :

یحیی خان مجیب الرحمان را آزاد میکند

نیویورك ـ آسوشیتدپرس ـ نشریه معروف‌تایم در آخرین شماره خود نوشته است.

تردیدی نیست که شیخ مجیب الرحمان به اتهاماتی چون توطئه جنگ علیه دولت پاکستان وجرایم دیگر به اشد مجازات محکوم خواهد شد ، لیکن آقا محمدیحیی خان رئیس جمهوری‌پاکستان در آخرین مراحل محاکمه زندگی وی را نجات خواهد داد.

تایم نوشته است : زنده ماندن مجیب دست‌کم‌این امتیازرا خواهد داشت که دولت پاکستان در آینده بتواند مشکل پاکستان شرقی رااز طریق مسالمت‌آمیز حل و فصل‌کند واز آغازجنگ‌داخلی دیگر احتراز به‌عمل آید .

دیروز در پاکستان تایید شد که محاکمه مجیب الرحمان اینک در یک دادگاه نظامی بطور مخفیانه ادامه دارد.

از طرف دیگر ، سناتور ادوارد کندی که اینک سرگرم رسیدگی به‌اوضاع آوارگان پاکستان شرقی است، دیشب در دهلی نو گفت : برای وی‌مسلم شده است که‌دولت پاکستان در پاکستان شرقی مرتکب همنوع کشی شده و لذا او خواستارقطع کلیه کمک های‌امریکا به رژیم نظامی پاکستان خواهد شد.

سناتور کندی که هفته پیش مدت چهار روز به بازدید وبررسی وضع آوارگان پاکستانی در اروگاه مرزی هند پرداخت محاکمه سری شیخ مجیب الرحمان رهبر حزب عوامی لیگ را مورد نکوهش قرار داد.

راه حل سیاسی

کندی که در یک کنفرانس مطبوعاتی شرکت‌جسته‌بود ، گفت: من‌فکرمیکنم تنها جرمی که مجیب مرتکب شده برنده شدن وی در انتخابات است و اکنون محاکمه مخفیانه وی برخلاف کلیه اصول ومفاهیم بین‌المللی جریان داردو احساسات آنان را که به قانون بین‌المللی اعتقاد دارندجریحه‌دار ساخته است.

کندی در عین حال اظهارامیدواری کرد که بزودی‌یکراه حل سیاسی برای مشکل آوارگان پاکستان‌پیدا شود واز توسل بزور برای حل مسئله خودداری بعمل آید.سناتور آمریکائی‌به‌جزئیات راه حل‌سیاسی اشاره نکرد.

وی خاطر نشان ساخت که قبلا باسرازیرشدن سلاح های‌آمریکائی به پاکستان‌مخالفت کرده است واز این پس نیز کلیه کوشش های‌خود رابکارخواهد برد تاسنا جلو کلیه کمک های نظامی ومالی را به‌این کشور بگیرد.

چوئن‌لای به بلگراد میرود

بلگراد ـ آسوشیتدپرس ـ یک روزنامه‌منتقدچاپ‌یوگسلاوی در شماره دیروز خود نوشت: سفر چوئن لای نخست وزیر چین کمونیست به یوگسلاوی ، بخاطر ضدیت با اتحاد شوروی نیست . یک روزنامه چاپ مجارستان چندی پیش نوشته بود سفر چوئن لای به بلگراد سبب بوجود آمدن موج احساسات ضد شوروی در بلگراد و بوخارست خواهدشد.

روزنامه آنگاه اعلام کرده‌بود که این احساسات ضدشوروی وضع بسیار مخاطره آمیزی در کشورهای بالکان بوجود خواهد آورد .

« بوربا» روزنامه دولتی یوگسلاوی سرمقاله‌شماره‌دیروز خود رابه‌تکذیب دعاوی‌روزنامه چاپ مجارستان اختصاص داد و محتوای مقاله را خالی ودور از واقعیت خواند .

(بوربا) نوشت : نویسنده‌مقاله خود بهتر از هر شخص دیگر میداند که کشور و مردم ما در راه استقلال و سیاست عدم تعهد ، با هرگونه تمایلات طرف گیری و یا جنبه‌های مدرن آن چون امضای پیمان های بلوکی و نامی تا چه‌حدمخالفت‌دارد.

یوگسلاوی هنوز بطور رسمی سفر چوئن‌لای را به این‌کشور اعلام نکرده است . لیکن یک سخنگوی دولتی گفت : وزیر خارجه یوگسلاوی در سفرآخیر خود به پکن از نخست وزیر چین کمونیست دعوت کرده است به یوگسلاوی سفر کند.

اعتصاب کاتولیکها ایرلندرا فلج کرد

بلفاست‌ـیونایتدپرس ـ کارگران کاتولیک شهر بلفاست و دیگر شهرهای ایرلندشمالی ازامروز به مدتی نامعلوم برای اعتراض به‌مقررات جدید بازداشت‌بدون محاکمه دست از کار کشیدند بعلت این اعتصاب امروزبیشتر مغازه‌های بلفاست بسته ماند و نامه‌ها در اداره پست برروی هم تلمبار شد و در بندر مهم ایرلند شمالی کار بحال‌تعطیل درآمد .

اعتصاب پس از زخمی شدن یک سرباز انگلیسی بوسیله یك تفنگدار به‌عمل آمد. در مناطق مرزی جمهوری ایرلند شمالی سه مرد یک پلیس را ربوده و پس‌ازمضروب کردن اورا آزاد کردند.

اعتصاب کارگران بنابه‌تقاضای ۱۳ نفر مخالف پارلمان ایرلند شمالی برای مخالفت با قوانین بازداشت بدون محاکمه به‌عمل آمده است

بازداشت بدون محاکمه

در «لندن‌دری» مقامات‌دولتی گفتند که‌پس از اعلام‌اعتصاب، فقط ۲۰ درصد از کارگران پست برسر کار خود حاضر شده‌اند وبدین‌ترتیب اموربپستی شهر هنوز بشدت فلج است و ادارات وشعب مختلف پستی تعطیل شده‌اند .

در «دوبلین» که اعضای ارتش سری اعلام کرده بودند جنگ را به لندن ودیگر شهر های مهم انگلستان خواهند کشاند، جناح ارتش بار دیگر بشدت مقررات جدید بازداشت بدون محاکمه را مورد حمله قرار داد و اعلام نمود که یک چنین مقرراتی هر چه بیشتربه آتش اختلافات دامن خواهد زد

تشکیل پارلمان

در لندن «هارولد ویلسون» نخست وزیر سابق انگلستان دیروز خواستار شد که پارلمان انگلیس سراسر تعطیلات تابستانی امسال را به‌رسیدگی به‌وضع انفجارآمیز ایرلند شمالی اختصاص دهد .

ویلسون که سرگرم گذراندن تعطیلات تابستانی خویش در جزایر سیسیل است، مستقیما با ادوارد هیث درخانه شماره ۱۰ داونینگ استریت صحبت کرد و تقاضای خود را در این باره باوی درمیان گذارد .

حزب کارگر انگلستان ، از هنگام آغازوضع بحرانی‌ایرلند، خواستار این مسئله بوده و تشکیل پارلمان را برای اتخاذ تصمیمات قاطع در راه پایان دادن به‌کشت و کشتار ایرلند شمالی یک امر ضرور میداند هیث‌به‌این درخواست حزب

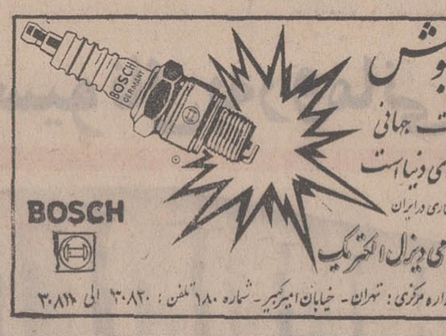

شمع بوش
باشهرت جهانی
سرآمد شمعهای دنیاست
نماینده انحصاری در ایران
شرکت سهامی دیزل الکتریک
فروشگاه و اداره مرکزی: تهران ـ خیابان امیرکبیر ـ شماره ۱۸۰ تلفن: ۳۰۸۲۰ الی ۳۰۸۱۰

آگهی تجدید مناقصه شماره ۲۴

نیروی هوائی شاهنشاهی تعدادی کفش کار کتانی مورد نیاز خود را از طریق مناقصه خریداری مینماید . پیشنهاد دهندگان میتوانند به مراجعه بسناد فرماندهی‌نیروی هوائی (خیابان فرح‌آباد) و دریافت برگ شرائط و مشخصات پیشنهادات خود را بر طبق مفاد مندرج در برگ شرائط تنظیم نموده‌و تا ساعت ۱۲ روز شنبه ۱۳٫۶٫۵۰ بدفتر آجودانی کل ستاد فرماندهی نیروی هوائی‌تسلیم نمایند . م الف ۶۶۷۹

نیروی هوائی شاهنشاهی
۱ـ۲ ۱ـ۳۴۱۵۲

پیانوی یاماها

را برای کوک فقط بدست متخصص بسپارید

آقای ویگن هوانسیان متخصص‌تنظیم وکوک‌پیانو از کارخانجات معظم یاماها سازنده معروفترین و پرفروش‌ترین پیانوی جهان برای تنظیم وکوک پیانوهای یاماها وارد تهران شد.

از دارندگان پیانوی یاماها متمنی‌است برای تعیین وقت با تلفن‌های ۳۱۵۲۶۶ و ۳۱۵۲۷۶ تماس‌حاصل فرمایند.

یاماها بزرگترین سازنده پیانودر جهان

کودکستان ودبستان ودوره راهنمائی

دبستان بهشت شماره ۳

با کادر مجهز آموزشی همه روزه آماده ثبت نام میباشد
نشانی ـ وصال شیرازی ـ بین بلوار و تخت جمشید
تلفن ۶۶۵۹۶۹

از کتابهای سال اول راهنمایی تحصیلی

جغرافی	به‌بهای	۳۹ ریال
تعلیمات‌دینی	به‌بهای	۱۲ ریال
انگلیسی	به‌بهای	۲۹ ریال
رسم‌الخط‌انگلیسی	به‌بهای	۶ ریال
دستورزبان‌فارسی	به‌بهای	۱۷ ریال

از چاپ خارج شد
خواستاران میتوانند برای خرید آنها به کتابفروشیها مراجعه فرمایند .
شرکت سهامی طبع و نشر کتابهای درسی ایران
۱ـ۲ آـ۳۲۵۴۰

آگهی استخدام

شرکت سهامی آلمینیوم‌ایران جهت استخدام در کارخانه دوب آلمینیوم واقع‌در شهرستان اراك بافرادی که دارای شرائط زیر باشندا‌حتیاج دارد :

۱ـ یکنفر زن یا مرد دارای‌دیپلم معادل متوسطه که در ماشین نویسی فارسی و انگلیسی تسلط کامل داشته و قادر بمکالمات انگلیسی باشد .

۲ـ یکنفر حسابدار باتجربه‌در امور صنعتی حداقل تحصیلات‌دیپلم کامل متوسطه‌وآشنائی بزبان انگلیسی ازواجدین‌شرائط خواهشمنداست بادر دست داشتن گواهی اتمام خدمت وظیفه بکارگزینی شرکت واقع در تخت جمشید شماره ۵۶ مراجعه فرمایند .

۱ـ۳ آـ۳۴۰۰۲

اخبار کوتاه جهان

★لندن ـ ریچارد برتون‌هنرپیشه معروف سینما ، بزودی در فیلمی‌اززندگی‌لندن‌ترونسکی، در نقش ترونسکی ظاهر خواهد شد . ترونسکی انقلابی معروفشوروی‌بود که در ۱۹۴۰ در مکزیکو به‌قتل رسید.

جوزفشاقل‌تهیه کننده‌معروف آمریکائی گفت فیلم « قتل ترونسکی» نام خواهد داشت ودرمکزیکوفیلمبرداری‌خواهد شد.

● شیلی ـ یک کوه آتشفشان‌در مرز ارژانتین و واقع در استان (آیسن) شروع به آتشفشانی کردو تعدادزیادی از خانه های روستائی را ویران نمود و بیش از ۲۵۰ تن را بقتل رسانید.

طبق گزارش‌پلیس آرژانتین، جریان‌موادمذاب که بلافاصله پس از انفجار کوه راه‌افتاد، موجب‌ویرانی‌بسیاری گردیده است.

★ هالیفاکس ـ کانادا ـ بدنبال ریزش باران های سیل آسا وجاری شدن سیل در مناطق شرقی و جنوبی یک ایالت‌در کانادا صد ها خانه ویران شد و کشتزار هارا آب فرا گرفت.

طبق گزارش های رسیده تاکنون میلیونها دلار خسارت وارد شده و تنها در ایالت «هالیفاکس»درظرف۲۴ساعت، حدود۲۲۹میلیمتر باران‌باریده است.

● والویس ـ نخستین ماهواره فرانسه «ائول» بایک موشک امریکائی از پایگاه « والویس ایلند» در ویرجینیا به فضا پرتاب شد . با وجود هوای نامساعد پرتاب‌ماه مصنوعی فرانسه با موفقیت کامل‌انجام شد.

ماهواره فرانسه پس ازدو دقیقه و۵۰ ثانیه در ارتفاع ۹۰۰ کیلو متری زمین در مدار قرار گرفت.

★ بیروت ـ منصور خالد وزیر امور خارجه سودان دیروز گفت این کشور در نظردارد قرار دادی با چین کمونیست در زمینه کار های عمرانی امضا کند . بموجب این قرار داد، چین کمونیست،به پروژه های جاده سازی ـ کارخانه سازی و دیگرپروژه های‌عمرانی سودان کمک خواهد کرد.

خبر گزاری خاور میانه اظهارات وزیر خارجه‌سودان را پخش کرده نوشت:ژنرال النومیری پیامی‌از رهبران‌پکن دریافت داشته، در این پیام به نومیری‌اطمینان داده شده است که‌در برابر هر فشاری از سودان پشتیبانی به عمل آورده است.

● لوس آنجلس ـ دکتر دانیل الزبرگ عامل اصلی ربوده شدن اسناد و مدارك‌محرمانه جنگ ویتنام ، دیروز از اتهامات واردەنسبت‌به تصرف غیر قانونی اسناد و مدارك دولتی تقاضای بی گناهی و برائت کرد.

وی بالحن محکمی خطاب به ویلیام باریرن قاضی ایالتی دادگاه لوس‌آنجلس گفت:من گناهکار نیستم واین جمله را دوبار تکرار کرد.

آموزشگاه‌زبان انگلیسی طاهری

بعلت استقبال دانشجویان اعزامی بخارج وکنکور مدارس عالی ـ کلاس‌فشرده جدیدی از۲۶ مردادشروع‌میشود،وهم‌اکنون ثبت‌نام مینماید .
نشانی: پهلوی ـ بالاتر ازچهار راه امیراکرم ـ دست‌چپ کوچه ماه شماره ۱۲ تلفن ۴۲۳۱۵

دبیرستان کیهان

همه روزه صبحها ازساعت ۸٫۳۰ تا ۱۱٫۳۰ برای‌دوره‌اول‌ودوره‌دوم‌رشته‌های (طبیعی‌وریاضی‌ودوره‌راهنمائی) ثبت‌نام‌مینماید
نشانی: حشمت‌الدوله‌پیروز جنوبی تلفن ۶۶۶۹۷۸

گالری هنر ـ کوچه برلن

گالری‌هنر مبتکر زیباترین لوازم زندگی کودکان ـ انواع پوشاك و سیسمونی نوزاد ـ سرویس خواب نوزاد ـ و سرویس اطاق خواب عروس

به نیروهای اردن آماده باش داده شد

* روزنامه های اسرائیلی نوشتند :
ملك حسین سوریه را از «ماجراجوئی نظامی» برحذر داشت

قاهره ـ خبرگزاری فرانسه ـ با اینکه مرز های اردن و سوریه همچنان آرام است ولی بسیاری از ناظران سیاسی اظهار عقیده میکنند که این آرامش طوفان بسیار سهمگینی را بدنبال خواهد داشت زیرا پیوسته نیرو های دو طرف در مناطق مرزی تقویت میشود .

مرزهای بحرانی

گزارشاتی که از مناطق مرزی میرسد حاکی است که با وجود آرامش ظاهری اوضاع در مرز های سوریه بحرانی است . روزنامه لبنانی «النهار» چاپ بیروت نوشته است که دهها واحد زره‌پوش سوریه اکنون در مرز های سوریه و اردن متمرکز شده‌اند .

این روزنامه از قول مسافرانی که از مرز های اردن و سوریه گذشته‌اند نوشته واحدهای تانك سوریه واردن اکنون در منطقه «دراع ورامتا» دربرابر یکدیگر صف کشیده‌اند ولی در نزدیکی واحد های زره‌پوش هیچگونه سنگر و استحکامات نظامی دیده نمی شود .

ادامه تلاش

در این اوضاع بحرانی فرستادگان ملك فیصل و انور ـ السادات همچنان به تلاش های خود برای میانجیگری بین سوریه و اردن از یکطرف و اردن و فلسطین از طرف دیگر ادامه میدهند .

ژنرال حافظ اسد رئیس جمهوری سوریه که برای شرکت در مانور واحدهای سوریه بمرز های اردن و سوریه رفته بود دیشب به دمشق بازگشت .

گفته میشود که حافظ اسد در این سفر از نیرو هائی که در مرز های اردن متمرکز شده‌اند بازدید کرده است .

آماده باش

در تل‌آویو روزنامه «اورشلیم پست» ضمن بحث از بحران اردن و سوریه نوشته است که ارتش اردن بحال آماده‌باش درآمده مرخصی کلیه افسران و سربازان لغو شده و به افسران و افرادی که در مرخصی بسر میبرند دستور داده شده است که هرچه زودتر خود را به واحد های تابعه معرفی کنند .

که در مرخصی بسر میبرند دستور داده شده است که هر چه زودتر خود را بواحد های تابعه معرفی کنند .

ملك حسین تاکید کرده‌است که اردن در برابر هرگونه ماجراجوئی نظامی سوریه عکس‌العمل شدید نشان خواهد داد .

این روزنامه همچنین نوشته است که ملك حسین بشدت به دولت سوریه اخطار کرده و حافظ اسد را از هرگونه اقدامات ماجراجویانه نظامی در مرز های این کشور برحذر داشته است .

رادیو عمان دیشب تنها پیشنهاد جدیدی را که دولت اردن برای رفع بحران کنونی به نمایندگان عربستان سعودی وجمهوری متحد عربی تسلیم کرده‌است پخش نمود. حفظ حاکمیت اردن و رژیم این کشور از مهمترین شرایطی است که دولت عمان برای اجرای قرارداد های قاهره و عمان قائل شده‌است.

طرح جدید

دولت اردن در طرح جدید خود خاطر نشان ساخته است که هر گونه تلاش ملك فیصل و پیرزیدنت انورالسادات باید براساس شرایط پیشنهادی این کشور استوار باشد. در طرح اردن گفته شده است که این کشور مهمترین نقطه اتکاء جبهه شرق و سپر محکمی در برابر تجاوز اسرائیل تشکیل میدهد .

اردن همچنین پیشنهاد کرده‌است که فشار های سیاسی و اقتصادی تهدید های نظامی علیه اردن پایان یابد و مبارزه تبلیغاتی رادیو های عربی هرچه زودتر متوقف شود.

مخالفت فتح

در دمشق کمال ناصر سخنگوی کمیته اجرائیه سازمان آزادی بخش فلسطین گفت اظهارات مقامات رسمی و غیر رسمی اردن با پیشنهاد های جدید این کشور و مفاد قرارداد های قاهره و عمان مغایرت دارد .

وی گفت انقلاب فلسطین که نماینده شورای ملی فلسطین و کمیته اجرائیه سازمان آزادی ـ بخش فلسطین است .تنها نماینده مردم فلسطین بشمار میرود. مابنام ملت فلسطین اعلام میداریم که تحقق وحدت ملی اردن و فلسطین و تضمین آزادی عملیات فدائیان از خاك اردن و اجرای کامل مفاد قراردادهای قاهره و عمان تنها راه برطرف شدن بحران کنونی است .

همچنین دولت اردن باید تضمین کند که از دست زدن مجدد به کشتار ملت فلسطین خود داری خواهد کرد .

اعدام رهبر چریك‌ها

کمال ناصر در پایان گفت که سازمان آزادی بخش فلسطین در راه تامین حقوق ملت فلسطین بهیچوجه حاضر به چانه زدن نخواهد بود .

ازطرف دیگر سخنگوی سازمان آزادی بخش فلسطین در دمشق اظهار داشت «ابوعلی‌اید» یکی از رهبران فلسطینی که در جریان آخرین نبرد های بین نیرو های اردن و فدائیان در منطقه «جرش ـ عجلونی» زخمی شده و دستگیر گردیده بود به فرمان ملك‌حسین اعدام شده است . (علی‌ابوایادرا نباید با ابوایاد که مردشماره دو سازمان الفتح و معاون یاسرعرفات است اشتباه کرد) .

پرواز روزانه

درعمان شرکت هواپیمائی اردن «آلیا» اعلام داشت که از راه عربستان سعودی و مصر یك برنامه پرواز روزانه بین عمان بیروت واروپا ترتیب داده‌است.

مدیر شرکت هواپیمائی اردن گفت این خط هوائی جدید بدنبال بسته شدن مرز های هوائی سوریه بروی هواپیما های اردنی افتتاح شده است .

راه هوائی جدید چهاربرابر راه قبلی است .

پس از بسته شدن مرزهای اردن ـ سوریه، نقل و انتقالات وسیعی در مناطق مرزی دو کشور صورت گرفت و تانکها و زرهپوشها ، بحال آماده‌باش ،مواضع یکدیگر را نشانه گرفتند. کوشش برخی از دولت‌های عربی برای جلوگیری ازگشوده‌شدن این تانکهاست که جهت دنیای عرب در وضع حساس و وخامت‌گرای کنونی بسیار «فاجعه آمیز» خواهد بود . درعکس تانک های اردنی، در مرز سوریه با این کشور به حال آماده‌باش، مراقب هرگونه تحول جدید درآنسوی مرز هستند عکس رادیوئی اطلاعات

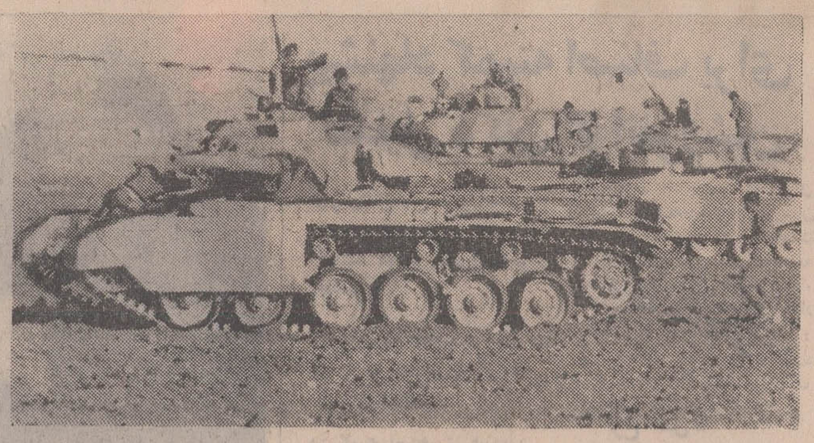

اردن تعداد زیادی بمب‌افکن دریافت کرد

بیروت ـ یونایتد پرس ـ از محافل دیپلماتیك غربی در بیروت کسب اطلاع شد که طی دو هفته اخیر شصت‌وپنج بمب‌افکن امریکائی از نوع اف ۱۰۴ و انواع بمب‌افکن های دیگر به اردن تحویل داده شده است . این هواپیما ها ظاهرا از ترکیه برای اردن فرستاده شده‌اند و هویت خلبانانی که این هواپیما ها را باردن آورده‌اند معلوم نشده است .

طبق گزارش همین منابع اردنی ها بتازگی فرودگاه های جدیدی برای جادادن این هواپیماها احداث کرده‌اند.

گفته میشود که یك شبکه رادار که‌موسسات شمالی کشور و مرز های سوریه و عراق را با اردن میپوشاند نیز باردن تحویل داده شده است .

همچنین شایع است که تعداد زیادی هواپیماهای حمل و نقل امریکائی طی سه هفته اخیر مقادیر زیادی مواد و مهمات جنگی در عمان پیاده کرده‌اند .

تشدید خطر جنگ

ناظران سیاسی در بیروت اظهار داشتند که اقدام امریکادر تحویل هواپیما و سلاح های جنگی باردن ممکن است بحران اخیر بین عمان و دمشق را بیش از پیش افزایش دهد .

منابع دیپلماتیك بیروت اظهار داشتند احتمال نمی رود اردن بتواند خلبان کافی برای هدایت این هواپیما ها دراختیار داشته باشد .

بدون تردید اگر سوریه یقین کند که امریکا نیرو های اردن را با هواپیما و سلاح های مدرن مسلح میکند عکس‌العمل شدیدی از خود نشان خواهد داد .

سوریه از هفته گذشته روابط سیاسی خود را با اردن قطع کرد و مرز های خود را بروی این کشور بسته است .

مصر جنگ «روانی» را در کانال سوئز شدت داد

قاهره ـ خبرگزاری فرانسه ـ برزیدنت انورالسادات امروز بار دیگر تاکید کرد که‌جمهوری متحد عربی باید در ماههای آینده بزرگترین تصمیم تاریخ خود را در باره بازگردانیدن سرزمین های مصری بگیرد .

اسرائیل بزرك

انورالسادات که در برابر هیئت نمایندگی دانشجویان مصری سخن می‌گفت اضافه کرد که بحران اسرائیل‌واعراب باید ناچارا بطور قطع درجریان سال ۱۹۷۱ « خواه از راه مسالمت آمیز و خواه ازطریق نظامی» فیصله یابد.سادات‌گفت:

ما باید برای قبول مسئولیت هائی که از این تصمیم نتیجه میشود آماده باشیم .

رئیس جمهوری مصر افزود: اشغال قسمتهائی از سرزمین ما باید لزوما به نحوی ازانحا پایان یابد ولی ما نمی‌توانیم صلح را در این سرزمین تامین کنیم مگر آنکه قبلا اهمیت مسائلی که با آن روبرو خواهیم شد درك کنیم .

سادات گفت : نقشه‌ای که امپریالیسم و صیهونیسم تهیه کرده ایجاد یک اسرائیل بزرگ از رود نیل تارودخانه فرات است . ما این مطلب را باید قبلا بدانیم و آنوقت بتوانیم یک استراتژی برای مقابله با استراتژی دشمن تهیه کنیم .

جنك روانی

از طرف دیگر ژنرال محمد صادق وزیر جنگ مصر ضمن نطقی در قاهره اظهار داشت اکنون که هرگونه تلاش برای رفع بحران خاورمیانه ازراههای مسالمت آمیز با شکست روبرو شده جمهوری متحده عربی چاره‌ای ندارد جز آنکه بازگردانیدن سرزمین های خود را از راه توسل بزور نیروی نظامی مورد بررسی قرار دهد.

مصریها طی چند روز اخیر جنگ روانی علیه اسرائیل را بشدت افزایش داده وبیوسته بوسیله بلندگوهای قوی سعی می‌کنند روحیه سربازان اسرائیلی را متزلزل سازند .

تصفیه مخالفان

روزنامه «النهار» طی مقاله‌ای دیگر نوشته است که مصر و لیبی و سوریه تصمیم گرفته‌اند مبارزه شدیدی علیه مخالفان فدراسیون درسه کشور عضو آغاز کنند .

مبارزه مشترك

این روزنامه نوشته است‌که محاکمه رهبران سابق لیبی ، بازداشت های جدید درمصرو حملات شدید پرزیدنت حافظ اسد به «انزواطلبان» نشانه مبارزه مشترکی است که سه کشور علیه مخالفان خود آغاز کرده‌اند . این مبارزه ناهنگام مراجعه‌به آراء عمومی درمورد فدراسیون سه جانبه ادامه خواهد داشت .

قرار است روز اول سپتامبر درمصر و سوریه‌ولیبی درمورد تشکیل فدراسیون جماهیرعربی به آراء عمومی مراجعه شود .

آغاز محاکمات

النهار اضافه میکند که‌کمونیست های سوریه،سودان و رهبران سابق‌لیبی و همچنین بعثی‌های طرفدار میشل افلق از مخالفان سرسخت فدراسیون مصر در سوریه و لیبی میباشند .

روزنامه‌دست راستی «الحیات» نیز بنوبه خود نوشته است که محاکمه گروه صلاح جدید و نورالدین اتاسی‌و یوسف زوعین که درماه نوامبر گذشته توسط حافظ اسد از کار برکنار شدند بزودی آغاز خواهد شد .

گفته می شود که ممکن‌است این عده بامحاکمه علی‌صبری و سایر متهمان شرکت درتوطئه علیه پرزیدنت سادات در یك زمان آغاز شود .

برای ادامه تحصیل ۱۸۹ دانشجوی فلسطینی از مناطق اشغالی به مصر رفتند

قاهره ـ خبرگزاری خاورمیانه گزارش داد که سیصد دانشجوی فلسطینی برای ادامه تحصیل یا دیدن خانواده های خود از کانال سوئز گذشتند . باین ترتیب ۱۸۹ دانشجوی فلسطینی که تحصیلات خود را به‌پایان رسانیده بودند بساحل غربی کانال رفتند تا در دانشگاه های جمهوری متحد عربی تحصیلات خود را دنبال کنند .

همچنین ۹۱ دانشجوی فلسطینی که در دانشگاه های مصری تحصیل میکنند بساحل شرقی کانال سوئز رفتند تا تعطیلات تابستانی را نزد خانواده های خود بگذرانند.

کنفرانس دیپلماتها

قاهره ـ دکتر مراد غالب سفیر جمهوری متحد عربی در مسکو امروز وارد قاهره میشود تا در کنفرانس دیپلماتهای مصری که دراین شهر تشکیل میشود شرکت کند .

هدف اجتماع دیپلماتهای مصری بررسی استراتژی سیاسی جدیدی است که‌مصر در نظر دارد از ماههای آینده در پیش گیرد .

دراین کنفرانس‌هاهمچنین روابط مصر با مسکو و واشنگتن مورد بررسی قرار خواهد گرفت .

مالت با اسرائیل قطع رابطه نمیکند

تل‌اویو ـ یونایتدپرس ـ «دمینی‌تف» نخست وزیر مالت از قبول تقاضای دولت لیبی در قطع روابط خودبااسرائیل سر ، باز زده است .

« هارتز» روزنامه چاپ‌تل‌اویو ضمن اعلام این مطلب‌درآخرین شماره خود نوشته است : تقاضا را سرهنگ القذافی رهبر لیبی شخصا از نخست وزیر مالت به عمل آورده و به او وعده کمکهای بی‌حد وحساب داده بود ، قذافی از مینی‌تف خواسته بود کلیه پایگاه‌های انگلیسی و ناتو را در جزیره برچیده و روابط خود را با اسرائیل فورا قطع کند .

« هارتز» مینویسد مینی تف با اینکه درخواست قذافی رادر قطع رابطه با اسرائیل رد کرده لیکن وعده داده است که در سازمانهای بین‌المللی از آرمان‌های عربی پشتیبانی بعمل آورد.

بنا به گزارش روزنامه اسرائیلی ، اسرائیل نیز به نوبه خود به مالت پیشنهاد کمك‌های فنی و اقتصادی داده است. کارشناسان اسرائیل در زمینه‌های کشاورزی‌وآبیاری‌به مالت یاری‌هائی می‌دهند .

۲۴۰ هزار دولار سرقت بنفع چریك‌های فلسطین

کپنهاك ـ آسوشیتدپرس ـ یک مرد مسلح انگلیسی زبان که مدعی شد به‌نفع نهضت های چریکی فلسطین کار می‌کند ، دیروز مدیرعامل یک کارخانه بزرگ آبجوسازی رادرکپنهاك مدت دوساعت گروگان گرفت‌و پس از دریافت ۲۴۰ هزاردلار سربها او را آزاد کرد .

آدم دزدانگلیسی که ریش انبوهی سراسر صورت او را پوشانده بود ،پس‌از آزاد کردن کارخانه‌دار ،باا‌تومبیل‌او متواری شد وساعتی بعد پلیس اتومبیل را در یک‌منطقه‌دور افتاده پیدا کرد . پلیس کپنهاك در تعقیب این آدم‌دزد که مشخصات او هنوز معلوم نشده میباشد .

پلیس اعلام کرد که کارخانه‌دار معروف که «ویگور ـ اسموسن» نام دارد هنگامیکه از خانه خود واقع در حومه کپنهاك خارج شده بود تابه اداره‌اش در مرکز شهر بیاید ربوده شد. آدم دزد بزور اسلحه‌او را وادار کرد که به‌خانه خود باز گشته واز همانجا بااداره خود تماس گرفته و ترتیب تسلیم سربها را بدهد .

چرا اینهمه دختر و زن خودکشی میکنند؟!

یك رپورتاژ اختصاصی و بی‌نظیر که نشان میدهد چرا روزبروز خودکشی بیشتر میشود ، زنها بیشتر از مردها خود را میکشند ، چرا در تهران خودکشی بیشتر از شهرستانها ،چرا زنی بخاطر عینك خود کشی کرد ، چرا زنی ۱۳ بار خود را کشت و . . .

دراین شماره اطلاعات بانوان بخوانید

تلویزیون
بر
جام جهان نما
مجهز به ماسك مخصوص
که چشم‌ها را خسته نمیکند

نوار کاست ۲۵۰ ریال
نوار کارتریج ۴۵۰ ریال
با ضبط بهترین آهنگهای انتخابی روز جهان
مراکز فروش :
فروشگاه کالای صوتی : خیابان قدیم شمیران ایستگاه داودیه تلفن ۲۷۷۳۲۹
استریو دیکو : خیابان روزولت بالاتر از میدان ۲۵ شهریور جنب بانك رهنی

مهستی در انجمن
سه شنبه هفته آینده (سوم شهریور ماه) در ساعت هونیم بعداز ظهر ، هنرمند محبوب مهستی که این‌روز ها در اوج شهرت هنری است ، برای شمادرمحل انجمن دوشیزگان و بانوان برنامه اجرا میکند . خوانندگان‌مجله اطلاعات‌بانوان بادردست داشتن آخرین شماره اطلاعات بانوان و اعضای انجمن یا ارائه کارت عضویت میتوانند کارت رایگان شرکت درجشن راهر روز صبح و عصر از دبیرخانه انجمن (بهارشمالی ـ شماره ۲۵۶ ـ تلفن ۸۲۴۸۳۱) دریافت کنند .

از صبح پنجشنبه فقط در
سینما دیاموند
درآن پائیز زیبا بین این زن‌زیباوآن‌جوانك‌پرحرارت چه گذشت؟ ....واین‌عشق‌ممنوع چه قدرتی داشت‌که آن دورا باوجود اختلاف‌سن تااین حد در تب‌وتاب فرو برده بود ؟! . . .
محصول ۱۹۷۱
جینا لولو بریجیدا در فیلم زنگی
پائیز زیبا

"That Splendid NOVEMBER"
باشرکت : گابریل فرزتی ـ آندره لورنس
پخش از کمپانی یونایتدآرتیست
گیشه سینما دیاموند همه روزه برای رزرو بلیط آماده‌است

از فردا صبح در سینماهای اونیورسال ـ پاسیفیک ـ ایران ـ ساینا ـ تیسفون ـ موناکو ـ مارلیک ـ مونت کارلو ـ پانوراما ـ پرسپولیس و... آستارا (تجریش)

ناصرملك مطیعی . پوری بنائی . گوگوش و سرکوب
در فیلم
قصاص
باشرکت : فیروزه ـ اشراق ـ آراسته باهنرمندی: علیمحمدرجائی
فیلمبردار : عزیز رفیعی . کارگردان : نظام فاطمی

سناریست : احمد نجیب‌زاده . موزیك متن : مرتضی خان
همزمان با تهران درشهرستانهای : اصفهان (سینماهای چهارباغ ـ مهتاب ـ مایاك ـ پارس) ـ اهواز (سینما ساحل) ـ قزوین (سینماهای آریا ـ خیام)

ایران چین کمونیست را برسمیت شناخت

اعلامیه مشترك ایران و جمهوری خلق چین مبنی بر استقرار روابط دیپلماتیك‌همان طوری که انتظار میرفت ساعت دوبعدازظهر امروز بوقت‌تهران درتهران و پکن انتشار یافت و بدین‌ترتیب‌تهران دولت‌جمهوری خلق چین را بعنوان «تنهادولت قانونی چین» برسمیت شناخت.

متن اعلامیه مشترك

متن اعلامیه مشترك‌مذکور راامروزسخنگوی وزارت‌خارجه بدین شرح انتشار داد :

«دولت‌شاهنشاهی ایران‌و دولت جمهوری خلق چین بنابر تمایل مشترك به ایجاد و بسط مناسبات دوستانه بین دوکشور توافق نمودند روابط سیاسی برقرار نمایند.وهمچنین موافقت نمودند که درکوتاه ترین مدت ممکن به تعیین سفیر مبادرت ورزند .»

«دولت جمهوری خلق‌چین از مجاهدات‌محقانه‌دولت‌شاهنشاهی ایران درحفظ حاکمیت و استقلال ملی و حراست منابع ملی خود قویا پشتیبانی می کند .»

«دولت شاهنشاهی ایران دولت جمهوری خلق‌چین‌را تنها دولت قانونی چین می‌شناسد.»

عزیمت سفیر چین ملی

بابرسمیت شناختن‌دولت‌جمهوری خلق‌چین ، « شین‌ینك وو» سفیر چین ملی دیشب بطور ناگهانی از تهران عزیمت کرد و عزیمت‌اواز تهران را محافل سیاسی به منزله تصمیم دولت «تایوان»به تعلیق مناسبات‌خود باتهران‌تلقی کردند . آنچه‌هنوز معلوم نیست اینستکه ایا دولت تایوان بخاطر اقدام تهران به شناسائی پکن به قطع روابط خود باتهران‌اقدام خواهدکرد یا نه ؟

انعکاس در جهان

خبرگزاریهای بین‌المللی‌دیشب و امروز بدنبال خبر اختصاصی دیروز اطلاعات مبنی بر آنکه « استقرار روابط سیاسی‌میان تهران و پکن نزدیک است » ، گزارش های متعددی‌دراطراف تصمیم ایران به سراسر مراکز خبری جهان مخابره کردند .

روزنامه « تهران جرنال » ، نشریه انگلیسی‌زبان وروزنامه « ژورنال دوتهران» نشریه فرانسوی زبان موسسه‌اطلاعات تنها روزنامه هائی بودند که خبر دادند برقراری روابط سیاسی تهران و پکن امروز اعلام میگردد .

خبرگزاری آسوشیتدپرس و خبرگزاری آلمان امروز بدنبال انتشار خبر مذکور در نشریات خارجی زبان اطلاعات ،تصمیم ایران را به سراسر جهان مخابره کردند .

گزارش خبرگزاری آلمان

تصمیم ایران به شناخت جمهوری مردم چین بطوررسمی در ساعت ۲ بعد از ظهر امروز بوقت تهران در یک زمان در تهران و پکن اعلام میشودو اعلام این‌تصمیم به معنی‌برقراری روابط سیاسی میان تهران و پکن است . این مطلب‌راروزنامه انگلیسی زبان « تهران‌جرنال» در شماره امروز از قول خبرنگارسیاسی خود نقل کرده و نوشته که سفیر چین ملی بطور ناگهانی و بعد ازملاقات باوزیر خارجه و اطلاع‌ازتصمیم ایران تهران را ترك‌کرده‌است.

خبرگزاری آلمان در ادامه خبر خود و بدنبال‌انتشاراعلامیه مشترك تهران و پکن با والاحضرت شاهدخت اشرف پهلوی که بعنوان نخستین شخصیت‌ایرانی‌بدعوت‌چوئن‌لای نخست وزیر چین سرخ از آن کشور دیدن کردند گفتگوی کوتاهی بعمل آورد.والاحضرت در این‌گفتگو از برقراری‌روابط سیاسی میان ایران و چین سرخ استقبال کردند و برای توسعه روابط نزدیک میان دو کشور ابراز امیدواری نمودند . والاحضرت‌دربازگشت از سفر چین سرخ در یک مصاحبه مطبوعاتی اشاره کرده بودند که در صورت برقراری مناسبات سیاسی میان تهران و پکن چوئن‌لای نخست وزیر چین از ایران دیدن خواهد کرد .

اخبار مربوط به آینده مناسبات ایران و چین ملی ، ملاقات دیروز سفیر چین ملی با وزیر خارجه را در ستون محافل سیاسی مطالعه فرمائید.

بازدید رسمی نخست‌وزیرازرومانی امروز وارد سومین روز شد . این دومین دیدار رسمی هویدا از رومانی بدعوت « گئورکی‌مائورر» نخست‌وزیر رومانی است . هویدا در سال ٤٥ نیز از رومانی رسما دیدن کرد . عکس نخست‌وزیر را در فرودگاه بخارست‌هنگامیکه‌دخترخردسالی‌باو دسته‌گل تقدیم میکند وخوش‌آمد میگوید نشان میدهد .

خبرهای روز

تلگرام تبریك شاهنشاه

از جانب شاهنشاه آریامهر بمناسبت‌سالروزاستقلال‌اندونزی تلگرام تبریکی بعنوان حضرت ژنرال«سوهارتو» رئیس‌جمهوری اندونزی به جاکارتا مخابره‌شد. شاهنشاه در این پیام تندرستی وشادکامی شخص‌حضرت رئیس جمهوری و رفاه ملت اندونزی‌را آرزو فرموده‌اند.

بازگشت رئیس‌شهربانی کل‌کشور

تیمسار سپهبدصدری‌رئیس شهربانی کل کشور که برای شرکت در سمینار روسای شهربانیهای استانها و فرمانداریهای کل کشور برضائیه رفته بود عصردیروز بتهران بازگشت .

دراین سمینار که جلسات آن سه روز ادامه داشت مسائل مختلف مربوط به شهربانیهای نقاط مختلف کشور مورد بررسی قرار گرفت .

رسیدگی به کارخانه چرمسازی تبریز

سخنگوی وزارت کار وامور اجتماعی اعلام‌داشت که بمنظور رسیدگی بکارخانه چرم سازی خسروی تبریز آقایان محمود شایان مدیر کل وزارت کار و امور اجتماعی و سبحانی مدیر کل‌وزارت‌اقتصاد باین‌شهرستان عزیمت نمودند.

پرونده‌های انتخاباتی به مجلس فرستاده شد

امروز یکصدو هفتاد و هشت پرونده انتخاباتی مربوط به دویست‌و شصت و هشت‌نماینده مجلس شورایملی از وزارت کشور تسلیم دبیرخانه و اداره کل‌قوانین مجلس شورای ملی گردید .

واگذاری‌اراضی شالیکاری

۱۸۹ هکتار از اراضی شالیکاری استانهای گیلان و مازندران که مازاد برسی هکتار بوده است خریداری و به زارعان صاحب نسق واگذار گردید.

شرکت پیشاهنگان‌ایران درجمبوری جهانی

سخنگوی سازمان ملی پیشاهنگی ایران اعلام‌داشت بموجب خبر رسیده از ژاپن ۳۲ نفر پیش آهنگان ایرانی شرکت کننده در سیزدهمین جمبوری جهانی پیش آهنگی در کلیه برنامه های جمبوری شرکت کردند و موفق شدند امتیازات زیادی کسب‌کنند.

مذاکرات دکتراقبال درمسکو

آقای دکتر اقبال صبح امروز برای بار دوم باآقای اسکاچکوف رئیس کمیته روابط اقتصادی شوروی پیرامون روابط اقتصادی و نفتی دوکشور مذاکراتی‌بعمل آورد .

ظهر امروز نیز از طرف سفیر شاهنشاه آریامهر در مسکو ضیافتی بافتخار رئیس هیئت مدیره و مدیر عامل شرکت ملی نفت ایران‌ترتیب یافت که در آن گروهی از مقامات‌عالیرتبه‌شوروی‌شرکت داشتند .

دیشب ازطرف وزیرصنایع نفت و گاز شوروی ضیافتی بافتخار رئیس هیئت مدیره و مدیر عامل شرکت ملی نفت ایران ترتیب یافته بود

استاندار خراسان به مشهد بازگشت

دیروز آقای باقرپیرنیا استاندار خراسان‌و نایب ـ التولیه استان قدس رضوی وارد مشهد شدودراستانداری حضوریافت .

استاندار خراسان‌سه‌هفته قبل برای بررسی امورجاری استان به تهران رفته‌بود .

سفر رئیس جمهوری لبنان بایران تائید شد

بیروت‌ـ خبرگزاریها‌ـ منابع دولتی در بیروت امروز تاکید کردند که سلیمان فرنجیه رئیس جمهوری لبنان در مهر ماه آینده رسما از ایران‌دیدن میکند . این منابع افزودند که‌سفرفرنجیه‌بدعوت‌شاهنشاه ایران و برای‌شرکت درجشن های دو هزار و پانصد ساله صورت می‌گیرد .

۱۳۵ کلاس درکارگاههای تهران

سخنگوی وزارت کار وامور اجتماعی اعلام‌کرد. از آغازسال ۱۳۵۰ که امور اجرائی باسواد کردن کارگران بعهده وزارت‌کار وامور‌اجتماعی‌محول‌گردیده است‌باتلاش‌وپی‌گیری‌ماموران اداره باسواد کردن کارگران وزارت کاروامور اجتماعی ظرف این مدت موفق به تشکیل ۱۳۵ کلاس دوره اول و دوم پیکار با بیسوادی در کارگاههای‌مختلف شهر تهران شده است که٤۰۷۳ نفر از کارگران در کلاس های مذکور به یادگیری‌پرداخته‌اند.

پیشنهاد کمیته اصناف برای تعطیل دکان گرانفروشان

* **کار دکان‌های نانوائی و قصابی از طرف بازرسان کمیته مورد کنترل قرار میگیرد**
* **هتل داران اعلام کردند که در نرخ هتل‌ها کاهش خواهند داد**

در کمیته اصناف تهران‌دیشب تعطیل کسب و کار حدودپنجاه کاسب گرانفروش مطرح گردید و اعضای کمیته نظر دادند که برای جلوگیری از ادامه کسب گرانفروشان بایداقدامات جدی بعمل اید و کمیته نظر داد که در یکی از روز های هفته باید تعدادی ازمغازه های گرانفروش برای همیشه تعطیل گردند .

آقای محمد رضا سعادت‌رئیس شورایعالی‌اصناف در این مورد اظهار داشت که اعضای کمیته تاسرحد توانائی خود به افراد بی‌توجه به مقررات و منافع مردم تذکرات لازم را داده‌اند ولی اصل ووجوددروح سودجوئی و مماشات ماموران و مردم ، افرادگرانفروش‌راچندان مغرور کرده که آنها تصور نمیکنند بسبب گرانفروشی ممکن‌است موقعیت و پیشه خود را برای همیشه از دست بدهند .

آقای مرتضی طوسی یکی از اعضاء کمیته‌مبارزه باگرانفروشی پیشنهاد کرد که دکان های گرانفروش فورا بسته شوند وی گفت:مسئله مبارزه باگران فروشی یك‌موضوع حیثیتی‌است و هر کسی نسبت باین مطلب‌بی اعتناء بماند کاسب نیست وروی این اصل باید از جامعه اصناف طرد شود .

دراین جلسه بازرسان کمیته گزارش بازرسی های خود را به کمیته ارائه دادند و طی‌این گزارش‌ها اعلام شد که ایران سوپر بوسیله‌چندتن ازبازرسان مورد بازدید قرار گرفته وقیمت کلیه کالاها در این موسسه مطابق نرخ تعیین شده بود . آقای محمد رضا سعادت اظهار داشت که همکاری اصناف و فروشندگان در زمینه کنترل نرخ موجب بالا رفتن ارزش اجتماعی اصناف خواهد شد .

نرخ هتل‌ها

در این جلسه هیئت مدیره اتحادیه هتل داران تهران نیز شرکت داشتند و آنها اعلام کردند که از نظر همکاری با کمیته و بمناسبت جشن های شاهنشاهی‌درنرخ هتل‌ها کاهش خواهند داد .

این افراد از کمیته مهلت خواستند تا پس از تبادل نظر نرخ جدید را تعیین کرده و در اختیار کمیته قرار دهند .

دیروز کانون دامپروران‌نامه‌ای به کمیته اصناف نوشت و درخواست کرد تا کمیته از اقدامات «سلف‌خرها» در مورد خرید وانبار کردن علوفه دام‌و جو جلوگیری‌نماید . دامپروران به کمیته‌خبردادند که احتکار ـ کنندگان علوفه و غذای دام موجب ضرر و زیان دامپروران شده و در نتیجه از مقدارتولید گوشت و شیر و فرآورده های شیر درداخل کشور کاسته‌شده و قیمت ها بالا رفته است . دامپروران از کمیته خواسته‌اند که برای مبارزه با احتکار ـ کنندگان پنجاه هزار تن جو از خارج وارد ودر انبار ذخیره شود که در صورت بالا بردن قیمت جو با اجازه دولت ازجو وارد شده استفاده گردد .

نان وگوشت

بدستور کمیته اصناف جمعی‌از بازرسان کمیته‌بطور ناشناس به دکان‌های نانوائی‌وقصابی‌مراجعه کرده و قیمت ووزن این دو کالای‌مورد احتیاج‌ضروری مردم راموقع فروش و تحویل به مشتری زیر نظر گرفتند .

بازرسان در مورد گوشت و نان آمار و گزارشاتی به‌کمیته داده‌اند که پس از مطالعات‌لازم در باره آنها تصمیم گرفته خواهد شد .

مراجعت شاهنشاه وشهبانو به‌تهران

* **علیاحضرت شهبانو دیروز امامزاده عبدالله آمل را زیارت کردند**

شاهنشاه آریامهرو علیاحضرت‌شهبانو باتفاق والاحضرت ولیعهد والاحضرت ها فرحناز ، علیرضا و لیلا عصر امروز از سفر شمال بتهران مراجعت می‌کنند .

سفر اعلیحضرتین به نوشهر یک ماه قبل آغاز گردید و والاحضرتهااز سه هفته قبل‌به‌اعلیحضرتین پیوستند.

مقدم خاندان جلیل سلطنت را شخصیت های مملکتی در فرودگاه مهرآباد استقبال می‌کنند .

زیارت شهبانو

صبح دیروزعلیاحضرت شهبانو بقعه امامزاده عبدالله آمل را زیارت کردند و از عملیات ساختمانی نوبنیاد نوشهر دیدن فرمودند .

ساعت‌ده‌بامداد دیروزعلیاحضرت شهبانو با هلیکوپتر اختصاصی به محوطه‌آستانه امامزاده‌عبداله آمل تشریف‌فرما شدند .

علیاحضرت شهبانو بلافاصله باتفاق همراهان‌به حرم امامزاده مشرف شدندو بزیارت‌پرداختند.

بانو فریده دیبا ، آقای آتابای معاون وزارت دربارشاهنشاهی ، آقای عصارمعاون نخست‌وزیر و سرپرست‌سازمان اوقاف‌کشور و خانم شیبانی همسر استاندار مازندران همراه شهبانو بودند.

در این بازدید علیاحضرت شهبانو در مورد ساختمان جاده جدیدوتکمیل بقیه‌این امامزاده دستوراتی بمسئولان امر صادر فرمودند .

درنوشهر

مقارن ساعت یازده وسی دقیقه صبح دیروز علیاحضرت شهبانو باتفاق سرکار علیه بانو فریده دیباو بدون‌اطلاع‌قبلی‌ازساختمان نیمه تمام مسجد نوبنیاد نوشهر که بامر شاهنشاه آریامهر در دست ساختمان میباشد دیدن فرمودند .

دراین بازدید حجت‌الاسلام‌آقای حاج شیخ عبدالحمید وفائی در هرقسمت توضیحات‌لازم‌رابعرض علیاحضرت رساند و شهبانو دستوراتی‌درتسریع‌امر ساختمان این مسجد صادر فرمودند .

پس ازپایان بازدید علیاحضرت شهبانو و همراهان با اتومبیل روبازی به کاخ سلطنتی نوشهر تشریف‌فرما شدند .

عدم توازن بازرگانی بین کشورها

بقیه از صفحه آخر

عربی خاورمیانه گفت ماهمچنان معتقدیم که اشغال اراضی‌سایر کشور ها پس از نبرد مسلحانه بهیچوجه قابل قبول نیست و عقیده داریم که قطعنامه نوامبر ۱۹٦۷ شورای امنیت اساس‌حل عادلانه و پایدار این مسئله را بدست داده است و خوشوقتیم که می بینیم جمهوری متحده عرب‌پیشنهاد های عاقلانه‌ومفیدی برای‌اجرای این قطعنامه عرضه کرده‌است .

در مورد ویتنام نخست وزیر ضمن ابراز تاسف از این که کنفرانس صلح پاریس نتایج مطلوب راببار نیاورده است ، گفت : ما همچنان معتقدیم که راه حل این مسئله را باید در چارچوب موافقتنامه های ژنو جستجو کرد.

عدم توازن بازرگانی

نخست وزیر ایران آنگاه نگرانی خود را از عدم توازن بازرگانی بین کشور های‌تولید کننده مواد اولیه و ملل‌پیشرفته صنعتی ابراز کرد و گفت ما سعی داریم باتمام وسایل‌ممکن این وضع را اصلاح کنیم .

هویدا افزود :

طی مذاکراتی که اخیرا در تهران بانمایندگان کمپانی‌های نفتی غربی صورت گرفت‌کشور های صادر کننده نفت حوزه خلیج فارس امتیازات درخور توجهی بدست آورده‌اند ولی بزرگترین پیروزی در این مذاکرات که ما آنرا مدیون شاهنشاه آریامهرهستیم‌برقراری روابط عادلانه تری میان بهای نفت صادراتی کشور های ما و بهای مصنوعات وارداتی ما از کشور های پیشرفته است ، من اطمینان دارم که این اصل در روابط بازرگانی میان کشور های صنعتی و کشور های‌درحال توسعه فصل تازه‌ای خواهد گشود و بکشور های در حال توسعه امکان خواهد داد که ترقی و پیشرفت ملت‌هایشان‌را بر مبنای محکمتری قرار دهند.

پیشرفت‌های ایران

هویدا سپس به پیشرفت‌های ایران اشاره کردو اظهارداشت که انقلاب ملی ایران امکان داده است که ما با سرعت رشد اقتصادی راباقیمت های ثابت از سال ۱۹٦۳ باین طرف به بیش از ده درصد در سال برسانیم . رومانی نیز بنوبه خود توسعه سریع کشاورزی و صنعتی خود را ادامه داده است واطمینان دارم که همکاری دو کشور ما در تمام زمینه ها ادامه خواهد یافت و بسود هرچه بیشترهردو ملت توسعه پیدا خواهد کرد. نیکوترین نشانه این همکاری کمیته‌ای است که شما برای بزرگداشت دو هزاروپانصدمین سال بنیانگذاری شاهنشاهی ایران تشکیل داده‌اید . این اقدام دوستانه شما قدردانی‌ملت ایران را برانگیخته است بنظر من این همکاری دربرگزاری جشن شاهنشاهی نشانه‌اشتراك هدفهائی است که به‌آن اشاره کردم زیرا کوروش بزرگ با اتکاء باصول عدالت و برابری‌در بیست‌و پنج قرن پیش برای اولین بار روابط بین‌المللی را که مفهوم آن کاملا تازگی داشت براساس همبستگی ملت ها ـ احترام متقابل‌و همکاری قرار داد ، امیداست که‌این سالگرد بهدف صلح جهانی و نزدیکی ملت ها بیکدیگر کمك کند.

نخست‌وزیر این نطق را درپاسخ اظهاراتی که آقای مائوررئیس شورای وزیران جمهوری سوسیالیستی رومانی درایـن‌ضیافت ایراد کرد بیان داشت .

نطق مائورر

رئیس شورای وزیران رومانی ضمن سخنان خود خطاب به آقای هویدا اظهار داشت که بازدید شما از رومانی نشانه‌ای از روابط دوستانه‌ای است که بین دو کشور ما وجود دارد ، بی تردید بازدید حضرت نیکلای چائوشسکو رئیس جمهوری‌رومانی از ایران و دیدار اعلیحضرت شاهنشاه آریامهر از رومانی در ایجاد این روابط نقش موثری داشته‌اند ، اطمینان‌داریم‌مذاکراتی که ما در بخارست خواهیم داشت بتوسعه هرچه بیشتر همکاریهای ایران و رومانی منجر خواهدشد. این دیدار ضمنا فرصتی خواهد بود که نظریات خود را در باره مسائل مهم بین‌المللی مبادله کنیم .

مائوررتاکید کرد که توسعه همکاری میان کشورها امکان پذیر است بشرط اینکه روابط همه کشورها با یکدیگر براساس احترام باستقلال و حاکمیت ـ تساوی حقوق و عدم دخالت در امور داخلی یکدیگر استوار باشد، متاسفانه درحال حاضر وجود کشمکش های مسلحانه وکانون های تهدید ـ صلح و امنیت‌جهانی را بخطر انداخته است و در چنین شرایطی وظیفه‌همه‌ملل‌جهان اعم از کوچک و بزرگ است که کوشش خود را برای‌حل‌مسالمت‌آمیز مسائلی که در برابر بشریت قرار گرفته است بکاربرند ، ما در این زمینه به نقش روزافزون‌کشور های کوچک ایمان داریم .

رئیس شورای وزیران رومانی بسیاست دولت خود درقبال‌مسائل عمده جهان از جمله لزوم خروج قوای امریکا و متحدین آن از «هندوچین»اشاره‌کرد و در مورد خاورمیانه گفت که دولت رومانی اعتقاد خود را به حل مسالمت‌آمیز مسائل منطقه عربی خاورمیانه‌براساس روح قطعنامه ۱۹٦۷شورای امنیت ابراز داشته و در مورد اروپا از فکر تشکیل یک کنفرانس امنیت پشتیبانی کرده است .

انجمن حمایت حیوانات به‌باغ وحش تهران اعتراض کرد

* **انجمن معتقد است‌که باغ وحش برای‌حیوانات‌امکانات طبیعی زندگی را فراهم نکرده است**

باغ وحش از انداختن‌حیوانات زنده بعنوان طعام‌در کام‌درندگان ومارها ممنوع شد و انجمن حمایت حیوانات اعلام داشت‌که باغ وحش تهران برای جلب بینندگان وپول‌بکار خلاف‌اصول دست میزند. انجمن حمایت حیوانات‌تاکید کردکه درصورت ادامه کار خلاف باغ وحش از این موسسه به‌دادستان شکایت خواهد کرد .

باغ وحش از سالها پیش خرگوش های زنده رادرکام مار های‌بوآمیاندازد واین کارموجب شکایت اغلب مردم‌که بتماشا می رفتند شده و ضمن مراجعه به انجمن حمایت حیوانات از مسئولان این موسسه‌درخواست کرده‌اند تا دراین زمینه اقدامی بنماید وازادامه اینکارجلوگیری نماید .

دراین مورد امروز مسئولان انجمن‌حمایت‌حیوانات بخبرنگار اطلاعات اطلاع دادند که‌تاکنون چندین مرتبه به مسئولان باغ وحش تذکر داده‌ایم واز آن‌ها خواسته‌ایم‌که‌از انداختن‌حیوان زنده بصورت طعمه مار خود ـ داری‌نمایند ولی ظاهرامسئولان باغ وحش توجهی باین تذکرات نکرده‌اند

انجمن حمایت حیوانات اعلام کرد که اگر در طبیعت مار می تواند خرگوش زنده را ببلعد ، اینکار در شرائط آزاد طبیعی وبراساس اصل تنازع بقا در حالیکه خرگوش شانس فرار دارد، صورت‌میگیرد درحالیکه درقفس ماربوآی باغ‌وحش این اصل برقرار نیست و نباید خرگوش زنده را در کام مار انداخت .

انجمن همچنین اعلام‌داشت که پارک وحش تهران برای وحوش آنجا امکانات طبیعی زندگی را فراهم نیاورده است‌و حیوانات‌درشرائط بدی هستند وباید مقامات مسئول دراین‌باره چاره‌ای بیاندیشند

تا شروع اجرای آئیننامه جدید

بجای جریمه به‌رانندگان متخلف تذکر داده میشود

* **کشش و سرعت تخلیه چهارراه‌های نمونه افزایش یافته است**

تقاطعها تمام عرض معبر رابرای عبور۳ردیف‌اتومبیل بازنگهدارد.

مقدمات اجرای‌آئین‌نامه جدید اخذجرائم‌تخلفات‌رانندگی فراهم شد و برای انتشار در روزنامه رسمی ارسال گردید .

قبل از اجرای ائین‌نامه پلیس برنامه تذکربجای جریمه‌رااجرا خواهد کرد .

تخلفات جدید

همانطور که قبلا اطلاع دادیم بموجب این ائین‌نامه میزان جرائم برخی از تخلفات‌رانندگی که موجب انسداد معابر ، کندی ترافیك و قطع‌جریان عادی عبور ومرور میشدتا حداکثر یکهزار ریال افزایش‌یافته‌است وتخلفات جدیدی برای‌رانندگان وعابرین در ائین نامه جدید گنجانیده شده است ازقبیل قرار نگرفتن در سمت عبور معین ، تجاوز به خط کشی‌عابر پیاده (گذشتن از خطایست)عدم‌رعایت‌حق‌تقدم عبور عابر پیاده‌در گذرگاه های خط کشی‌شده ائین نامه جدید پس از طی‌بقیه مراحل‌تشریفات قانونی‌بموردداجرا گذاشته‌خواهد شدقبل ازاجرای ائین‌نامه‌جدید ازطرف‌پلیس تهران طی‌برنامه‌ای که اجرا میشود رانندگان به تخلفات و میزان جرائم جدید آشنا خواهند شد .

افزایش کشش

طرح اموزش ترافیك که از یکماه قبل بمورد اجرا گذاشته شده است ، تحت ارزش یابی قرار گرفت کارشناسان اظهار نظر کرده‌اند که در تقاطع‌های نمونه‌ای‌که‌کلیه موارد آموزشی کنترل‌میشود تخلیه تقاطعها ۳۰ تا ٤۰در صدافزایش یافته‌است، بهمین نسبت‌کشش معابرمنتهی به این تقاطعها ۲۰ تا ۳۰درصد اضافه شده است .

این بررسی نشان میدهد که مردم با آشنائی به موارد تعیین سمت عبور قبل از رسیدن به تقاطع‌همکاری صمیمانه از خود نشان داده‌حداقل ٥۰ در صد از عابرین پیاده و رانندگان در تقاطعهای نمونه‌نظم عبور و مرور را رعایت میکنند . باین ترتیب در فاصله زمان ۱۰ تا ۱٥ ثانیه چراغ سبز بجای صد اتومبیل صد و پنجاه اتومبیل ازتقاطع عبور میکنند این نسبت وقتی به ۸۰ـ۹۰ در صد برسددلخواه خواهدبود و باروحیه‌ای که‌مردم تهران درشناخت‌وقبول مسئولیت دارند ،پیش بینی میشود که سرعت تخلیه تقاطعها باز هم بیشتر شود مشروط به اینکه پلیس‌همچنان متخلفین راهدایت و راهنمائی کند و از ٥۰ متری

آخرین اخبار از شهرستانها

یك کشته و ۱٥ مجروح

★سیوند : بعلت واژگون شدن یک اتوبوس در ۱۰ کیلو متری « سیوند» فارس یک دانشجو کشته شد. در این حادثه ۱٥ تن‌ازمسافران نیز بسختی مجروح گردیدند. این اتوبوس بشماره۷۸۱۷۲ برانندگی اسماعیل شاه‌وزیری بود که از تهران به‌شیراز میرفت . راننده اتوبوس‌برای جلوگیری از تصادف با یک کمپرسی که در سمت مقابل او در حرکت بود، اتوبوس را از جاده منحرف کرد و اتوبوس پس از دو بارمعلق زدن واژگون گردید .

در لحظه حادثه منوچهر بردبار دانشجو جان سپرد. مجروحین در بیمارستانهای « نمازی» و سعدی شیراز تحت درمان هستند و یکی از آنان آقای هوشنگ ثقفی بخشدار « سعدآباد»برازجان میباشد.

شکستگی جمجمه

دماوند : دیشب اتومبیل شماره ۲۸۸۱٤ برانندگی «حسن خرمی» با دوپسربچه ۱۳ و ۱۲ ساله باسامی منوچهر خداوردی و حسن شادلوئی تصادف کرد . در این واقعه منوچهر براثر شکستن جمجمه‌اش جان سپرد و «حسن» که بسختی مجروح گردیده بود به بیمارستان دماوند انتقال یافت .

۷ خانه سوخت

لنگرود : دریک‌آتش‌سوزی مهیب در محله «زرداب» لنگرود ، ۷ ساختمان طعمه حریق شد و بالغ بردویست هزار تومان خسارت‌ببارآمد

حریق در یکی ازخانه‌های محله «زرداب» روی داد و در اندک مدتی دامنه آن توسعه یافت . در نتیجه سرایت آتش به ساختمانهای اطراف ، ـ ۷ خانه «پوشالی» روستائی ، دو کندوج‌شلتوك و دو اصطبل بکام آتش‌افتاد و چندین راس احشام تلف گردیدند .

طوفان شدید آبهای هنگ کنگ ۸۰ نفر را هلاك كرد

هنگ‌کنگ ـ آسوشیتد پرس امروز براثر واژگون شدن یک کشتی مسافری تفریحی در آب های هنگ‌کنگ ۸۰ تن کشته شدند . علت این حادثه طوفان شدیدی بوده که ناگهان در گرفته و سبب واژگون شدن کشتی شده است . مقامات کشتی آمریکائی که برای نجات دیگرسرنشینان ومسافران‌کشتی به محل حادثه عزیمت کردند گزارش دادند که یک کشتی نیروی‌دریائی سلطنتی انگلستان بیشتر برای نجات باقیمانده مسافران اقدام کرده و توانسته عده‌ای را از فرورفتن در کام دریای طوفان برهاند . کشتی براثر تلاطم حاصله از طوفان شدید ، در گل نشسته و زیان های فراوان دیده است .

دنباله اخبار خارجه

انحلال حزب کارگر ترکیه

آنکارا ـ خبرگزاری ها ـ حزب کارگر ترکیه که بعنوان یکسازمان چپی افراطی بشمارمی‌آید بدستور دادستان ترکیه غیر قانونی اعلام گردید .

غیرقانونی شدن حزب کمونیست کارگر ترکیه باعث میگردد که این حزب عملا از صحنه سیاست ترکیه خارج گردد .

شکست

حزب کارگر باوجود اینکه‌از بدو تاسیس خود در سال ۱۹٦۱ به مدت ۱۰ سال از آزادی فعالیت سیاسی برخوردار بود نتوانست در اجتماع ترکیه از قدرت ونفوذ موثری برخوردار گردد

چنانچه در آخرین انتخابات‌ترکیه در سال ۱۹٦۹ تعداد ۱۲ کرسی‌از دست داده و تنها ۲کرسی در مجلس بدست آورد .حزب کارگر درآشوب هاوهرج‌ومرج‌اخیرترکیه نقش‌موثری داشت.

در کنگره اخیر حزب کارگر اعلامیه‌هائی به‌نفع بعضی ازعوامل تجزیه طلب کشور منتشرگردیدکه با اصول قانون اساسی ترکیه مغایرت آشکار داشت و در نتیجه چندتن از اعضای حزب ورهبرآن بانو (بهیجبوران) طبق قانون بازداشت گردیدند و حزب‌کارگر محکوم به نقض قانون اساسی‌شد.

محافل مطلع گفتند اقدام دادگاه قانون اساسی دایر بر اعلام غیر قانونی بودن حزب کارگر مانع بزرگی درادامه فعالیت های‌سیاسی دست چپی در ترکیه محسوب‌می‌گردد. زیرا طبق قوانین ترکیه اعضای‌احزاب غیر قانونی‌تا ٥سال حق پیوستن به احزاب دیگر ویا تشکیل حزب سیاسی جدیدی را ندارند .

اولین بیمار پیوند قلب وریه جهان درگذشت

کیپ‌تاون ـ خبرگزاریها ـ بیمارستان « کیپ‌تاون » امروز ضمن صدور اعلامیه‌ای اطلاع‌داد که « آدریان هربرت » نخستین بیمار پیوند قلب و ریه جهان درگذشته است « هربرت » اولین بیمار پیوند قلب و ریه جهان بود که دوعضو مهم « جکسون‌گینا » بوسیله پروفسور بارنارد و تیم جراحی‌اش به وی پیوند زده‌شد. هربرت یک سیاهپوست بود .

بارنارد ، این عمل را که برای نخستین‌بار در تاریخ پزشکی‌جهان صورت گرفت‌دربیمارستان«گروت‌شور» کیپ‌تاون انجام داد ، لیکن با مخالفت شدید خانواده جکسون مواجه شد . خانواده دهنده قلب و ریه مدعی شدند که بارنارد بدون اجازه آنها دست به این عمل‌زده و لذا کارش غیر قانونی است .

عمل پیوند قلب و ریه بیش از پنج ساعت به طول انجامید و پروفسور بارنارد اظهار خوش‌بینی کرد که بیمار بتواند مدت زیادی زنده بماند . لکن با مردن وی‌اینک بارنارد بایدباواکنش‌های شدیدآن قبیل از محافل پزشکی دنیا که مخالف عمل پیوندی هستند ،روبرو شود .

هنوز علت مرگ ناگهانی بیمار پیوند نخستین قلب و ریه جهان اعلام نشده است .

تشکیل دولت زیرزمینی ایرلندشمالی

بلفاست ـ رویتر ـ ارتش منحله‌جمهوری ایرلند اعلام کرد که یک دولت پنهانی تشکیل داده است . هنوز از جزئیات برنامه دولت مخفی و چگونگی تشکیل آن‌گزارش نرسیده‌است.

در«لندن‌دری» یک سخنگوی ارتش گفت که دیشب دست کم چهاربمب در چهار نقطه لندن‌دری و دو بمب در «لورگان» منفجرشد لیکن تلفات جانی‌ببار نیاورد دو بمب از چهار بمب به یک پاسگاه ارتشی پرتاب شد و در چند نقطه شهر آتش سوزی‌عمدی ایجاد گردید.

وبا در چاد ۲۰۱۱ نفر را کشت

فورت لامی ـ آسوشیتدپرس ـ در «فورت لامی» واقع در جمهوری‌چاد ،امروز اعلام شد که‌ازماه مه به این طرف اپیدمی وبا در ایالت آفریقای مرکزی چاد ۲۰۱۱ تن را هلاک کرده است .

جاده قم فردا تا ظهر بسته است

پلیس راه‌ژاندارمری اطلاعیه‌ای جهت رفت‌وآمدوسائط نقلیه در جاده قم به شرح زیر منتشر کرده‌است .

چون روز چهارشنبه۲۷ر۵ر۵۰ مانور سالیانه لشگر پیاده‌گارد شاهنشاهی در پیشگاه مبارك اعلیحضرت همایون شاهنشاه آریامهر بزرك‌ارتشتاران‌درمنطقه علی‌آباد جاده قم برگذار می‌گردد ، لذا بدین وسیله به آگاهی‌اهالی محترم می رساند که به منظور حفظ نظم وایجاد ایمنی لازم جاده تهران قم وقم به تهران (از محل منظریه‌دو راهی قم وساوه) از ساعت پنج وسی دقیقه بامداد الی ساعت دوازده که خاتمه مراسم‌مانور می‌باشد مسدود اعلام می گردد وفقط اتومبیلهای‌مدعوین که‌از اتومبیل سواری استفاده می ـ نمایند تاساعت ۸ بامداد از تهران تا علی‌آباد اجازه عبور خواهند داشت‌وسایر وسائط نقلیه اعم از اتوبوس و سواری های کرایه‌وشخصی‌می بایستی ازجاده ساوه تردد نمایند .

سابقه سپاهیگری در ایران ازساسانیان تا امروز

وزارت فرهنگ و هنر بمناسبت جشنهای دو هزارو پانصد ساله با بررسی منابع و ماخذ بسیار کتابی تحت عنوان «پیشینه سان ورژه‌در ایران» منتشر میکند . این کتاب‌را سه نفر از محققین و پژوهندگان بنام تهیه و تدوین کرده‌اندو شامل سه بخش از آغاز سلطنت شاهنشاهی ایران تا روزگار ساسانیان، از زمان ساسانیان تا تاخت‌و تاز مغول ، از زمان‌مغول ها تا امروز میباشد .

یحیی ذکاء . سید محمدعلی‌امام شوشتری و جهانگیر قائم‌مقامی نویسندگان این سه بخش‌هستند .

تدارک برای جشن‌های ۲۸ مرداد

پنجشنبه این هفته مصادف با بیست‌و هشتم مرداد ماه و سالروز قیام ملی در این سال است و به همین مناسبت در سراسر کشور مراسمی برپا میگردد .

موسسه دخانیات اعلام داشت‌که صبح روز چهارشنبه سه هزارنفر از کارکنان شرکت دخانیات در محل باشگاه این موسسه اجتماع کرده و نمایندگان آنها پیرامون‌قیام ملی ۲۸ مرداد و بزرگداشت این روز سخنرانی خواهند کرد .

سازمان چای وغله

دربعد از ظهر همین روز معاونان و مدیران‌وزارت تولیدات‌ومسئولان شرکت دخانیات نیز در مراسم دیگری که در باشگاه برگزارمی‌شود شرکت خواهند کرد . از طرف سازمان قند و شکر و غله‌و چای نیز مراسم باشکوه دیگر از مرکز کارگران این دو واحدبزرگ تهران برگزار خواهد شد .

شهرداری

از طرف شهرداری تهران در دوازده ناحیه و مرکز آتش‌نشانی واداره موتوری این واحدمراسم بزرگداشت روز ۲۸ مرداد برگزار خواهد شد .

شرکت برق منطقه‌ای تهران مراسم ۲۸ مرداد را روزچهارشنبه جشن خواهد گرفت . در این مراسم کارمندان و کارگران و مدیران شرکت‌برق شرکت خواهند داشت .

درانجمن محلی باغ صبا

از طرف انجمن محلی باغ صبا بمناسبت سالروز ۲۸ مرداد مراسم بسیار جالبی در باغ کودکبرگزار میگردد ، برای شرکت در این مراسم، هزاران‌نفر دعوت شده‌اند.

راه‌آهن دولتی ایران سالروز ۲۸ مرداد رادر روز چهارشنبه جشن میگیردو بدین مناسبت‌مراسم بزرگی در محل کارخانجات انجام میشود که‌کلیه کارمندان وکارگران راه‌آهـن درآن شرکت خواهند داشت و پذیرائی میشوند .

فروش دارو بمصرف کننده از طرف عمده فروشان داروممنوع شد

به عمده فروشیهای دارو اخطار شد که بهیچوجه حق نسخه‌پیچی و داروسازی‌ندارند و درصورتی که مشاهده شود عمده فروشیها اقدام به نسخه‌پیچی‌کرده‌اندتحت تعقیب‌قانونی قرار خواهند گرفت .

وزارت بهداری طی‌دستوری به اداره بهداری استانها تاکید کرد که با توجه به‌مفاد قانون ومقررات امور پزشکی‌وداروئی عمده فروشیهای دارو تنها می‌توانند دارو را بطور عمده به داروخانه‌ها بفروشندوبهیچوجه مجاز نیستند که‌در امور دارو‌سازی و نسخه‌پیچی دخالت کرده در برابر نسخه یابدون نسخه به مصرف کنندگان دارو بفروشند و ضمنا عمده فروشیها درموردفروش‌دارو بداروخانه‌ها باید به‌این نکته توجه داشته باشند که فقط میتوانند دارورا به داروخانه‌هائی بفروشند که واجد شرایط تشخیص داده شده‌اند و پروانه کار به عنوان داروخانه دارند و بدین ترتیب بکسان دیگری که تنها ادعای داشتن داروخانه‌دارندنیز نباید دارو بفروشند .

مسافرت به اروپا

آقای دکتر نبوی معاون کل ثبت‌احوال کشور بمنظور مطالعه در رشته مدیریت عازم کشور های هلند ، انگلیس آلمان گردید ..

پیش‌بینی هوا

هوای سواحل دریای مازندران کمی تا قسمتی‌ابری هوای استانهای گیلان و آذربایجان کمی ابری‌بتدریج نیمه ابری احتمالا توام با رگبار های‌پراکنده ـ هوای تهران‌ونواحی‌مرکزی‌و غربی کمی ابری گاهی همراه با باد نسبتا شدید و گردوغبار هوای بقیه نقاط کشورصاف پیش بینی میشود .

گرمترین نقطه در ۲٤ ساعت گذشته آغاجاری‌با حداکثر ٤٦ و حداقل ۲٥ و خنکترین نقاط مشهدو زنجان با حداکثر ۳٤وحداقل ۱۲ حداکثر درجه حرارت تهران ۳۸و حداقل آن ۲٦ بوده است . ضمنا حداکثر درجه حرارت امروز تهران نسبت بروز گذشته یکدرجه افزایش یافته و از امشب **هوا کمی خنکتر خواهد شد**

B.F.Goodrich
بی.اف.گودریچ
پیشرو صنعت لاستیک سازی در ایران

تهرانیها هر روز ۲ میلیون تومان میوه می خورند

علاقه عجیبی به باغداری در ایران پدید آمده است

یکهزار و پانصد تن میوه روزانه تهران هر نیمه شب با ۲۱۰ کامیون وارد ۱۱ میدان این شهر میشود

میوه خراسان چهار سال دیگر از مصرف ایران بیشتر خواهد شد

مشهد هر روز ۲۰۰ تن خربزه روانه تهران می‌سازد

مشهد هشت‌برابر کمتر از تهران میوه مصرف‌میکند

هرشب ۲۱۰ کامیون میوه مصرفی تهران را به میدانهای این شهر می‌آورند .

از سرویس خبری سازمان شهرستانها

مصرف میوه تهران هرروز افزایش می یابد ، زیرا این شهر حدود یك سوم جمعیت شهرنشین کشوررا درخود جای داده واین جمعیت با آگاهی بیشتر از اهمیت غذائی میوه ها و نیز باسهم بیشتری که از درآمد سرانه مملکت دارد ، مقدار قابل توجهی از تولیدات کشاورزی کشور را مصرف‌می کند .

میوه مصرفی تهران هرشب‌با دهها کامیون از نقاط مختلف کشور به میدانهای تهران سرازیر میشود و از میدانهابه میوه فروشی هامنتقل‌می گردد. با توجه به تلاشی که برای تعدیل و تثبیت قیمت میوه در تهران بعمل می آید و سعی می شود دست‌واسطه‌ها حتی‌المقدور کوتاه شود و طبق گزارشهائی که انتشار یافته «کمیته ویژه اصناف» از معاملات نیمه‌شبی دلالهای میوه جلوگیری کرده است و نیز با توجه باینکه خراسان در تامین میوه تهران سهم بزرگی دارد خبرنگارمادر مشهد مطلبی در این زمینه ارسال داشته که قسمتهائی از آن در زیر آمده است :

«درحال حاضر روزانه متجاوز از ۲۰۰ تن خربزه مشهدوسیله کامیون و قطار به تهران‌وسایر مناطق کشور حمل میشود، ولی از حمل میوه‌جات سردرختی خراسان از قبیل سیب ـ هلو ـ آلو ـ گلابی ـ/انگور و غیره به سایر مناطق جلوگیری می گردد .

عمده محصول میوه خراسان خربزه و هندوانه از تربت‌جام ، جیم آباد، سرخس و مشهد ، انگوراز کاشمر، قوچان،شیروان و سیب و گلابی و دیگر میوه‌جات مشهد از کوه‌پایه‌های اطراف مشهد ، خرونیشابور ، چناران و شیروان بدست می آید .

۱۰ هزار کامیون

یکی از عمده فروشان میوه در مشهد گفت‌میزان‌محصول سیب خراسان در سال گذشته بوسیله ده‌هزار کامیون ازباغات به مناطق مختلف حمل شد و بطور کلی پارسال میزان سیب خراسان به ۸۰ هزار تن بالغ گردید . امسال‌محصول سیب درختی کمتر از سال گذشته میباشد و از ۷۰هزار تن‌تجاوز نخواهد کرد .

از لبنان

طی یکی دو سال اخیر اکثر باغداران تعداد زیادی پیوند سیب از لبنان بمشهد آورده و بدرختان سیب خود زدند و اکثر محصول سیب امسال از همان درخت های پیوندی می باشد که به تدریج به بازار عرضه میشود .

گلابی

میزان محصول گلابی امسال نسبت به سال گذشته کاهش یافته است .

پارسال‌میزان‌محصول گلابی در خراسان‌به دوهزار تن‌رسید، ولی امسال بعلت برور آفت ازهزارودویست‌تن تجاوزنخواهد کرد . وضع انگور و هلونسبت به سال گذشته به مراتب‌بهتر است و میزان این دو محصول به دوبرابرسال گذشته‌افزایش یافته است .

افزایش

در سال گذشته اکثر باغداران میوه درشهر های مشهد ، چناران ، شیروان، قوچان ، بجنورد تولید خودرا به دو برابر افزایش دادندو سطح محصولات خویش را بطور سرسام آوری بالا بردند و از هم اکنون پیش بینی میشود که ظرف چهار سال آینده مقدار محصول میوه‌جات خراسان آنقدر افزایش خواهد یافت که به علت وفور در انبار هاو روی شاخه های درختان خواهد پوسید .

از طرفی دولت‌از هم‌اکنون بایستی ترتیبی بدهد که‌میوه خراسان به سایر کشور ها حمل شود و با ایجاد خطوط هواپیمائی باربری داخلی تسهیلات لازم را برای‌صدور میوه فراهم سازد .

بهترین میوه

بهترین خربزه مشهد در منطقه «تنگل‌شور» از توابع مشهد که زمین شوره‌زارمی باشد به عمل می آید .

بهترین نوع سیب و هلو در منطقه «شیخان» از توابع مشهد بدست‌می آید.بهترین انگور متعلق به کاشمر است. وبهترین نوع‌هندوانه‌در منطقه جیم اباد از توابع شهرستان تربت جام کشت میگردد .

میوه مصرفی مشهد

آقای کیانی رئیس اداره فروشی به‌اتهام گران‌فروشی به پرداخت‌جریمه های‌سنگین محکوم گردیدند و متجاوزاز شش‌میلیون‌ریال جریمه نقدی از آنان اخذ گردیده است.

وی اضافه کرد که مبارزه با گرانفروشی‌در مشهدادامه دارد و تمام میوه فروشان و بار فروشان موظفند که‌روی اجناس خود حتما برچسب بگذارند ونرخهای شهرداری را رعایت کنند .

آقای کیانی سپس افزود ماهانه متجاوز از ۲ هزار تن انواع میوه در شهر مشهد مصرف میشود و بطورکلی براساس آمار و ارقام موجود قیمت میوه در خراسان از کلیه استانها ارزانترو وفور آن هم بیشتر است

درمشهد کسانیکه‌برای چندمین‌بار مبادرت به گران فروشی کنند از ادامه کسب‌آنها جلوگیری میشود.

همچنین برای تسهیل در امر خرید میوه ، ۲۰ بازار روز در نقاط مختلف مشهد بوجود آمده و علاوه بر ان متجاوزاز ۳۰۰ مغازه میوه فروشی در شهر مشهد وجود دارد .

کمپوت

قسمت عمده محصول زردآلو و گیلاس مشهد بمصرف کمپوت می‌رسد اما امسال این دو محصول کمتر از سالهای قبل بود و عده زیادی از مردم موفق نشدند که‌این ۲ میوه را حتی نوبر، کنند زیرا صاحبان کارخانجات کمپوت‌میوه موردنیاز خود را یکجا و بطور سلف قبل از رسیدن میوه‌میخرند، و سپس میوه رادرانبارها و سردخانه‌ها نگهداری میکنند وبتدریج برای کمپوت آماده میسازند .

مازاد میوه

آقای کیانی‌گفت مازاد میوه‌باغات در جعبه‌های مخصوص در سردخانه‌های موجود در مشهد وسایر شهرستانها نگهداری میشود و در فصول پائیز و زمستان بتدریج به بازار عرضه میگردد‌تا مردم بتوانند در تمام فصول از انواع میوه استفاده کنند .

تفاوت قیمتها

بطورکلی میوه‌هائیکه به میدان بار مشهد وارد میشود بطور امانت فروشی بفروش میرسد و متصدی دکاکین میدان ۵درصد از فروشنده حق‌العمل‌کاری دریافت میدارند و تفاوت‌قیمت‌میوه ازمیدان بار تادکاکین بطور متوسط هر کیلو ۳ الی چهار ریال میباشد .

توجه باغداران

بررسی گزارشهای خبرنگاران ما در شهرهای مختلف‌حاکیست که‌در چند سال اخیر توجه وسیعی به امر باغداری بچشم میخورد وهمانطور که چندسال قبل عده کثیری به مرغداری پرداختند بسیاری نیز به ایجاد باغ ودرختکاری مبادرت‌کرده‌اند

ارقام جالبی درباره مصرف میوه تهران

تهران هر روز بطور متوسط یکهزار و پانصد تن میوه‌مصرف میکند ـ حداکثر ۳ هزار تن و حداقل ۵۰۰ تن ـ این میوه ۲ میلیون تومان ارزش دارد . حداکثر مصرف‌در فصل‌تابستان است. این میوه ، هر شب ، در نیمه شب، با ۲۱۰ کامیون از اقصی نقاط مملکت به تهران حمل میشود و در ۱۱ میدان این شهر تخلیه می‌گردد و بوسیله ۱۳۰۰ بارفروش میان میوه فروشها و طوافها توزیع میشود .

در سال ۱۳۳۵ میوه مصرفی تهران ۲۳۵ هزار تن بود که‌در سال ۱۳۴۷ به ۴۱۲ هزار تن رسید و تا دو سال دیگر به ۷۵۰ هزار تن بالغ‌میشود .

خواربارشهرداری مشهددرباره میوه مصرفی مشهد گفت در مشهد نیز با گرانفروشی مبارزه می شود و طی دو ماه گذشته متجاوز از ششصد میوه فروش‌اعم از بارفروشان وصاحبان مغازه های میوه

CAMERAS
Kodak
FILM
بیادبود برگزاری جشن دوهزاروپانصدمین سال بنیانگزاری شاهنشاهی ایران
۲ عکس رنگی بقیمت ۱ عکس
عکس اهدائی کداك
ازفیلم ۱۲۶ روی کاغذ کداك
به مغازه هائی که علامت عکس اهدائی کداك رادارند مراجعه کنید .

شمع بوش
باشهرت جهانی
سرآمد شمعهای دنیا است
نمایندگی انحصاری در ایران
شرکت سهامی دیزل الکتریک
BOSCH
فروشگاه و اداره مرکزی: تهران ـ خیابان امیرکبیر ـ شماره ۱۸۰ تلفن: ۳۰۸۲۰ الی ۳۰۸۱۱

اطلاعات هوائی

شریه‌ای که برای دانشجویان ایرانی منتشر میشود و هر روز بخارج از کشور ارسال‌میگردد قیمت آبونمان اطلاعات هوائی برای آمریکا یکسال ۲۲۰۰ ریال‌وبرای اروپا یکسال ۱۸۰۰ریال تعیین شده است .

بدانشجویان ۲۵ درصدتخفیف داده خواهدشد.

«آگهی تملك»

سازمان مسکن به تجویز ماده یك قانون تملك مصوب‌خرداد ماه۱۳۳۹ و آئین‌نامه اصلاحی آن مستنداً به تصویب‌نامه شماره ۲۲۹٤ر٤ مورخ ۵۰ر٤ر۲ هیئت وزیران عرصه و اعیانی ۱۱ قطعه اراضی مفروز از پلاك ۲۷۸ فرعی از یك اصلی حصاربوعلی واقع در نیاوران شمیران را که مساحت تقریبی آنها جمعاً در حدود ۷۸۰۰ متر مربع میباشد بشرح کروکی موجود در سازمان‌مسکن برای اجرای برنامه شهرسازی و خانه سازی تملك و تصرف مینماید .

بدینوسیله بکلیه مالکین قطعات مذکور که اسامی آنها بشرح ذیل است اعلام میشود :

۱ـ وراث مرحوم ابوالفضل نیاورانی بنام های خانم باقری و اقایان فرشاد و فرهاد و دوشیزگان هلیگان و شیرین نیاورانی ۲ـ تیمسار ایرملو ۳ـ آقای عزت‌اله فولادوند فرزند علامرضا ٤ـ آقای ضیاءالدین نیاورانی ۵ـ بانو زینت نیاورانی ٦ـ آقای علوی ۷ـ آقای دکتر کاسمی (مالك دو قطعه) ۸ـ آقای مهندس رضوانی ۹ـ اقای قره‌گزلو ۱۰ـ بانو مریم نیاورانی .

تا ظرف پانزده روز از تاریخ انتشار آخرین آگهی با مدارك مالکیت خود و سایر حقوقی که برای آنان متصور است باداره کل حقوقی سازمان مسکن مراجعه و برای تعیین کارشناس اختصاصی و همچنین نشانی کامل و قبولی صریح خود را در مورد تعیین کارشناس مشترك بسازمان مسکن اعلام دارند . بدیهی است چنانچه در مورد کارشناس مشترك بین طرفین توافق نشود و یا مالکین در فرجه‌قانونی کارشناس اختصاصی خود را معرفی ننمایند کارشناس مشترك و کارشناس اختصاصی با تجویزقانون وسیله جناب آقای دادستان کل تعیین و معرفی خواهد شد .

این آگهی یکبار در روزنامه رسمی و سه نوبت متوالی در یکی از روزنامه های کثیرالانتشار مرکز درج میشود . م‌الف ٦۵۷۷

سازمان مسکن

۱ـ۳ آ ـ ۳۳۹۰٤

سکه
سکه جمع گردد
سکه‌های کوچك آرزوهای بزرگ را برآورده میکنند
حساب پس انداز خشت اول
بانك رهنی ایران
به شما و افراد خانواده شما ماهانه ۷ هزار تومان جایزه میدهد
B.17.50

دوغول سینمای وسترن آمریکا ـ کرك داگلاس وهنری فاندا برای اولین بار درکنار یکدیگر حادثه آفرین این‌اثر بزرك وبی‌نظیر هستند
آغاز هفته چهارم نمایش در
سینما پازامونت
یك وسترن داغ که نظیر آن را فقط درآثار کلاسیك سینمای آمریکا می‌توان پیدا کرد
کرك داگلاس . هنری فاندا
در فیلمی بکارگردانی : جوزف مانکیه‌ویتس
داغ ثروت
THERE WAS A CROOKED MAN
پاناویژن و رنگی
با شرکت
آرتوراوکانل
مارتین‌گابل
لی‌گرانت
محصول برادران وارنر پخش از متروگلدوین‌مایر

از فردا هفته دوم نمایش درسینماهای
آسیا ـ رکس ـ شهوند
نپتون ـ لیدو ـ رنگین کمان
همای ـ ژاله ـ پاسارگاد
توسکا ـ المپیا ـ چرخ‌وفلك
شرق ـ فیروزه‌وسیلورسیتی
نخستین اثر بزرك وبی‌همتای سینمای فارسی در طلیعه فصل سینمائی امسال
فیلمی‌که‌وشام‌زمستانرا تحریم میکند
بهروزوثوقی
در فیلمی از
جلال مقدم
دادار
داود رشیدی
نیلوفر
ناظری
جلال شهریاد

همزمان با تهران در شهرستانهای زیر نیز نمایش داده میشود :

مشهد (سینما های شهر فرنك ـ فردوسی ـ هما) * اصفهان (سینماهای نقش جهان ـ همایون ـ مهر) * اهواز (سینما آپادانا) * شیراز (سینما های پرسپولیس ـ مترو ـ کاپری) * آبادان (سینما های ایران ـ شیرین ـ متروپل) * رشت (سینما های سپیدرود ـ نیاکارا) * کرمانشاه (سینما آتلانتیك) * ساری (سینما های ایران ـ مولن روژ) * تبریز (سینما های متروپل ـ دیانا)

تودیع

بدین وسیله از ملت رشید ایران خدا حافظی نموده وعازم تخت جمشید شیراز میشوم تا درمراسم‌جشن‌هنر شرکت‌نمایم. ودر شاهچراغ خدمتگزاران ملت ایران را بهر لباس وبهر مقامی باشند دعا کنم .

بهلول بازنشسته فرهنگ

آ ـ ۱۵۱۰۱

تصمیمات جدید پولی امریکا به افسانه دلار پایان داد

امریکا با ارائه حسابهای ساختگی تزلزل دلار را مخفی نگاه میداشت

سه ماه پس‌از آخرین بحران پولی که منجر به «شناور»شدن مارك آلمان و فلورین هلند و بالا رفتن ارزش برابری فرانك سویس و شلینك اتریش شد بروز یك بحران پولی جدیددر جهان ،ایالات متحده را وادار کرد که دلار را نیز بنوبه خود بحال «نوسان» درآورد تاارزش واقعی خود را پیدا کند .

دلار شناور

پرزیدنت نیکسون در عین‌حال باقدامات جدیدی برای مقابله با سفته‌بازی بین‌المللی علیه‌دلار دست زد، ازجمله این اقدامات متوقف ساختن تبدیل دلار به طلا است که از قرار هراونس به ۳۵ دلار معامله میشد . باین ترتیب سیستم پولی بین‌المللی که پس‌ازپایان جنك دوم‌جهانی در «برتون وودز» بوجود آمده بود پایان می یابد . از جنبه‌فنی اقدام نیکسون باین معنی است که دلار نیز از این پس چون مارك آلمان غربی ، فلورین هلند و دلار کانادا یك ارز «شناور» ، یعنی تابع عرضه و تقاضا خواهد بود .

(اساس سیستم پولی که از هنگام کنفرانس «برتون وودز» در دنیا حکومت میکرد این بود که امریکا تعهد کرده بود طلا را از قرار هر اونس ۳۵ دلار از کشور های دیگر خریداری کرده و یا بفروش برساند.)

پرزیدنت نیکسون برای جلوگیری از ضعف موقعیت امریکا در مذاکرات بعدی، از جنبه داخلی یك رشته اقدامات جدی دست زده است که بدون شك مهم ترین آنها جلوگیری از افزایش قیمتها و دستمزد ها بمدت سه ماه است .

۵۰ میلیارد قرض

طی هفته های اخیر صحبت کاهش ارزش برابری دلار در محافل اقتصادی واشنگتن‌مطرح بود.ولی‌سرانجام‌رئیس جمهوری امریکا صلاح درآن دید که دلار را «شناور» سازد . حال باید دید که برای چه دلار باین وضع دشوار روبرو شده است و برای چه مسئله کاهش نرخ دلار بمیان آمده بود ؟

امریکا طی سال های‌اخیر چهل تا ۵۰ میلیارد دلار قرض بالا آورده است برای استهلاك این قرض خزانه‌داری واشنگتن بیش‌از ده میلیارد اندوخته‌طلا بعلت افزایش کسر موازنه پرداخت های امریکا غیر قابل اجتناب بود . ایالات متحده‌که زمانی بااجرای«برنامه مارشال» به تمام دنیا وام میداد و پس از جنك بزرگ ترین انبار اندوخته طلا را دراختیار داشت. از سال ۱۹۶۰ ببعد زیربار قرض رفته و باین ترتیب دولت طلب کار سابق به‌دولت بدهکار امروزی تبدیل شده است .

علت ادامه جنك ویتنام و سرمایه گذاری در کشور های خارجی همچنان‌ادامه دارد .

در پانزده سال قبل کسر موازنه پرداخت های امریکا بطور متوسط سالانه در حدود سه میلیارد دلار بوده است و در سال جاری ممکن است این مبلغ به ده میلیارد دلار برسد.

چیزی که مردم عادی‌کوچه و بازار نمی تواند بفهمد این است که چگونه ثروتمند ترین دولت جهان این چنین دچار مشکلات مالی شده است .

اما جای تردید نیست اگر یك میلیاردر در سطح بالا تر از امکانات خود زندگی کند بتدریج زیربار قرض رفته . اعتبار خود را از دست میدهد و سرانجام ورشکست میشود . از سال ها قبل امریکا بیش‌از دخل خود در کشور های‌خارج خرج میکند . تاکنون امریکائی ها میلیارد ها دلار در ویت‌نام بهدر داده‌اند .

فرار سرمایه ها

پس از جنك دوم‌جهانی اندوخته طلای امریکا بیش‌از ۲۰میلیارد دلار بود و امروزه این مبلغ به‌نصف کاهش یافته است

ارزی که امریکا‌از محل بهره وام دریافت میکردبه تجارت خارجی این‌کشور رونق شایانی میداد ولی از اوایل سال ۱۹۷۱درآمد امریکا از این راه به صفر تقلیل یافته است . درعین حال خروج سرمایه هابه شرکت های بزرك امریکائی تقریبا تمام‌رشته های صنعتی اروپا (اتومبیل ، الکترونیك ، نفت و غیره)را خریده‌اند. قیمت تمام این خرید ها تاکنون به «وسایل مصنوعی» پرداخت‌می شد

کشور ها و موسسات وام دهنده بامریکا که به قدرت دلار اعتماد داشتند در برابر این وضع سکوت‌میکردند ولی‌اکنون آنها اعتماد خود را از دست داده‌اند و میخواهند حساب های خود را با امریکا تصفیه کنند .

افسانه قدرت دلار که ارزش طلا را داشت ازدهها سال قبل در افکار مردم رسوخ کرده بود و حتی کسانی که در جریان اوضاع بودند عقیده داشتندکه دلار غیرقابل حمله است اما اقدام بانك های اروپا در بهار سال گذشته،که برای‌نخستین‌بار ناچار شدند از قبول دلار خودداری کنند بافسانه شکست ناپذیری دلار پایان داد .

نیکسون

حساب های ساختگی

سال ها امریکا با ارائه حساب های ساختگی تزلزل موقعیت دلار را مخفی میکرد . خزانه‌داری امریکا کسر موازنه پرداخت ها را بمراتب کمتراز میزان واقعی آن نشان میداد .

از طرف دیگر بعلل همبستگی سیاسی یا استراتژیکی و براثر فشار مستقیم‌واشنگتن خارجیان با هرگونه رقابت با خزانه‌داری امریکا خودداری می کردند.

بسیاری از بانك های غربی **که مقادیر زیادی دلار دراختیار داشتند‌از تبدیل دلارهای خود به طلاچشم‌می پوشیدنددرحالی که قانونا میتوانستند تمام دلار های خود را به طلا تبدیل‌کنند** ولی در ماه های اخیر بسیاری **از بانك های مرکزی بتدریج** ازخزانه‌داری‌واشنگتن‌درخواست می کنند که دلار های آنها را به طلا تبدیل کند .

در این‌میان سفته‌بازان‌تلاش میکنند که دلار های خود را **با پول‌قوی‌تری که‌وضع استوار تری داشته باشد تعویض کنند و باین ترتیب بود که سفته‌بازی روی مارك در بهار سال جاری** باوج شدت رسید . در همین فصل بود‌که‌میلیاردها‌دلار برای تبدیل مارك بسوی بانك های آلمان سرازیر شد .

این وضع در بحران اخیر پولی بطور وخیم تری تجدیدمی شد و همین امر سبب گردیدکه **پرزیدنت نیکسون برای نجات دلار ، سیاست پولی جدیدی** پیش گیرد .

تصمیمات جدید پولی آمریکا بازار های جهان را به خطر افکند و وضع بسیاری دیگر از پل‌های «محکم» وبین‌المللی را دگرگون ساخت .

بحران ایرلند شمالی فقط از راه زور قابل حل است

بازداشت یك گروه سیصدنفری ازشورشیان و یا باصطلاح خودشان ارتش جمهوری ایرلندبوسیله مقامات نظامی انگلیس که روز دوشنبه‌گذشته صورت گرفت شعله های‌آتش جنك مذهبی در بلفاست و لندن دری را چنان شعله‌ور ساخت که در مدتی کمتر از صد ساعت ۲۶ تن در خیابان های شهرهای ایرلند شمالی بقتل رسیدند و بیش ازیکصد نفردیگرزخمی شدند. ده‌ساختمان در نبرد بین دو فرقه مذهبی پروتستان و کاتولیك دربلفاست ولندن دری‌منهدم شده است و هزاران تن از کاتولیک ها برای رهائی از مرگ به جمهوری ایرلند پناهنده شدند . در نتیجه این آشوب های پایان ناپذیر نشریه اکونومیست چاپ لندن در شماره اخیر خود نوشت از قرائن چنین استنباط میشودکه سرنوشت ایرلند باید باتوسل باسلحه و جنگ حل شود .

سیصد سال دشمنی

اختلافات مذهبی و سیاسی بین ایرلندیها و دولت مرکزی انگلستان‌موضوع تازه‌ای نیست ، بلکه این کشمکش سابقه بسیار طولانی دارد و بیش از ششصدسال از مخاصمات و کینه‌ورزی بین این دو جزیره سپری شده است . اما بطور کلی نظرات مردم انگلستان‌نسبت‌به‌بحران کنونی هرگز با عقاید پیشینیان یکسان نیست . مردم انگلیس برخلاف نیاکان خود در این ایام با نقشی که دولت ادوارد هیث در ایرلند شمالی ایفا میکند توافق ندارند و میگویند نیرو های انگلیسی بمنظور محافظت از کاتولیکها به‌بلفاست فرستاده شده‌اند. ازطرف دیگر هرسال مبالغ هنگفتی از بودجه انگلستان در ایرلند صرف میشود که خود باقتصاد بریتانیا لطمه وارد میشود و در عین حال افکار عمومی در انگلستان را بخشم آورده است .

«جمز کالگان» عضوپارلمان وابسته‌بحزب کارگر انگلستان (که اگر حزب کارگردر انتخابات آینده پیروزی بدست آورد به وزارت کشور انگلیس منصوب خواهد شد) اخیراطی نطقی پیرامون اوضاع ایرلندشمالی گفت : **اگر طرفین حقیقتا بحل سیاسی بحران‌کنونی تمایل دارند باید خواسته های خود را مورد تجدید نظر قرار داده با تخفیف و گذشت مشکلات را پایان‌دهند .**

گذشت دو طرف

وی که در دولت پیشین هارولدویلسون نیز بعنوان وزیر کابینه مسئولیت های مهمی بعهده داشته و از وقایع بخوبی آگاه است‌تاکید کرد اگر طرفین مایل باشندایرلند شمالی آرامش و امنیت خود را بازیابد بهترین راه حصول این خواسته گذشت طرفین خواهد بود .

پیشنهاد منصفانه ایست و هر فرد عاقل بهترین راه پایان خصومتها را در تخفیف خواسته ها میداند اما انگلیسی و ایرلندی در طول قرنها مجادله و مبارزات هرگز تخفیفی‌در خواسته های خود قائل نشده‌اند. قرنهاست بین این دو جزیره خصومت و ستیز جریان داشته و همیشه صلح را با توسل به لجاجت سرکوب کرده‌اند و هرگز نخواسته‌اند با اندکی ملایمت و صرفنظر ازادعا ها سازش و دوستی بین آنها بوجود آید .

سالها قبل دانشمندی صلح دوست بنام دکتر «پانگلوس» مصمم شد با میانجیگری بین ایرلند و انگلیس خصومتهای دیرین را پایان دهد . دکتر پانگلوس در اجرای‌برنامه صلح جویانه خود تاریخ سیاسی ایرلند را مطالعه کرد و پس از آگاهی از سوابق امر از ادامه کار صرفنظر کرد . وی‌پی‌برد که عموما حوادث در شهر های ایرلندروی داده اما اثرات زیان بخش آن در لندن و بر امور سیاسی انگلستان محسوس شده است .

نظر شکسپیر

انگلستان قرنهاست میکوشد ایرلندی را وادار به تسلیم کند و ایرلندی مقاومت‌می‌کند و کرارا اشتباهات و خشونت لندن اوضاع را بزیان انگلستان دگرگون کرده است .

ویلیام شکسپیر در نمایشنامه‌ای ریچارد دوم ، پادشاهی را که ششصد سال قبل برانگلستان سلطنت میکرد بخاطر جنگ های وی‌علیه‌ایرلند سرزنش کرده است . شکسپیر عقیده‌داشت که ادامه پیکار علیه ایرلند یکی ازاشتباهات سیاسی ریچارد دوم بوده‌است. چه در همین جنگ سلطنت را از دست داد.

دردوره‌حکومت الیزابت اول ملکه بریتانیا دوک اسکس که در دربار محبوبیت‌فوق‌العاده داشت چون در جنگ با ایرلندیها شکست خورد نه تنها از دربار انگلستان رانده شد بلکه او را بمرگ محکوم کردند.

مخاصمات و کینه‌توزی بین انگلیس و ایرلند گاه شدید و زمانی ملایم ولی همیشه وجود داشته و شعله های نفرت در زیر خاکستر بدبینی همیشه محفوظ مانده و هر چند یکبار آتش سوزان جنگ گروهی را به نیستی و نابودی سوق میدهد .حتی امروز که اروپا و اروپائی باوج عظمت رسیده این کینه توزی مانند سابق وجود دارد .

اکنون که شخصیتی مانند ادوارد هیث زمام امور دولت بریتانیا را در دست دارد میتوان انتظار داشت که وی با توجه به سوابق تاریخی راه اساسی برای پایان دادن به بحران ایرلند را ارائه خواهد داد. ما میدانیم که هیث به تاریخ علاقه دارد و میتواند با مطالعه تاریخ خواسته اصلی کاتولیک ها را درك کرده با آنها سازش کند . **تفویض تمام مسئولیتها از انگلستان به ایرلند موضوعیست که امکان پذیر نیست. اینکه گروهی میگویند بهتر است انگلستان بدون‌قیدوشرط نیروهای خودرا از ایرلند فراخواند نیز اشتباه سیاسی است . زیرا ایرلند وینتام نیست البته اگر لندن بتواند کاتولیک ها را در اداره امور دولت ایرلند شرکت دهد و مسئولیتها را بین دو فرقه تقسیم کند احساس مسئولیت و وظایف ملی امکان‌پایان یافتن مخاصمات را پدید خواهد آورد .**

خاطرات مه‌نوردان دراطلاعات

بقلم : جیمزاروین
مه نورد آپولو ـ ۱۵
«۳»

آن بالا کسی ما را از بلیات حفظ میکرد و او خدا بود

زیبائیهای ماه ، عظمت‌قله ها و دره هایش را کسی‌بهتر درك میکند که عاشق و دوستدار کوهستان باشد . دیگران‌ممکن‌است دربرخورد با ماه آنرا کره‌ای مرده و بیحاصل بنامند ، گواینکه حق با اینان است ، و ماه کره‌ای است بی‌آب و هوا . لیکن یك عاشق کوهنوردی با همان نظاره اول به زیبائی‌های بکری در این کره بر می‌خورد وچون من که سه‌روزدر وسط کوهستانهایش بسر آوردم ، از دیدن آن همه شگفتی های بدیع غرق‌لذت می‌شود .

بار اول وقتی ، از پله های «فالکون» قدم بر سطح ماه گذاردم ، گوئی عظمت کوه های «پناین» مرا بر جای میخکوب کرد . بعلت وضع خاص افق درکره ماه ، بعد فاصله‌ها فریبنده است و کوه های بلند و سر بفلك کشیده چندان دور وجدا ازهم بنظر نمی‌رسند .

اشعه های فریبنده

تعجب اولیه‌ام این‌بود که این کوهها خلاف‌آنچه پیشترمی‌پنداشتم ،خاکستری یاقهوه‌ای رنك نبوده‌بلکه طلائی‌رنك‌اند، مشرف به شرق و جنوب . انعکاس انوار طلائی خورشید صبحگاهی را بر قله کوه ها، بخصوص کوه هاردلی دیدم‌و تحسین کردم . اشعه های بسیار فریبنده‌و جذاب که‌من از فرط بدیع بودن منظره چنان بنظرم می‌آمد که در عوالم رویا بسر می‌بردم .

در ماه احساس غربت‌بمن دست نداد ، چنان بود که گوئی در سرزمین آشنا و دوستانه هستم . برخلاف‌آنچه همگان تصور می‌کردند . من و اسکات با وجود بیگانگی‌در کره‌ای بیگانه و دور افتاده ، حس میکردیم که «بسرزمین موعود» دست یافته‌ایم. می‌دانستم چه میکنم و چه باید بکنم . حس دستپاچگی اصلا در من پیدا نشد . اسکات‌هم حالی کاملا مشابه حال من داشت .

لحظاتی نیز بود که من کوشیدم پندار راستینم را از «روز کره ماه بودن» منعکس کنم .

هرشب وقتی در فالکون به بستر می‌رفتم ، مدتی بیدار می‌ماندم و به زیبائیهائی که روز هنگام دیده بودم ، می اندیشیدم . می‌خواستم از دیدنیهای ماه هرچه بیشتردر مغز خود انبار کنم و سالهای سال با خاطراتشان خوش باشم «تاثیری که این زیبائی های بدیع در من گذارد ، مشکل به توضیح و تشریح می‌آید .

دیوید و من دقایق پیش‌از خوابیدن را با هم حرف‌نمی زدیم . او در خلسه و خلود خودش و من در حالت خود ، به آنچه دیده بودم فکر می کردم . علت حرف نزدن این بود که نمی‌خواستیم ازفرصت خواب چیزی کم کنیم .جوابی که میدانستیم برای‌ما و برای ماموریت ما مهم است .

برای تسکین هیجانی که به من دست داده بود ، آیه‌هایی از انجیل را بیاد آوردم: «به دره های ژرف که به من کمك کرده‌اند ، نظر خواهم دوخت . خداوند به من یاری میدهد ».

من دوباره‌دربارهٔ این آیات انجیل اندیشیدم و چند کلمه از آنرا برای اسکات و کنترل زمین خواندم . درباره این قبیل مسائل با اسکات هنگام رانندگی با جیپ‌فضائی گفتگو هائی به‌عمل آوردم‌و درآخرین مرحله راه رفتن برسطح ماه و هنگام بازگشتن به فالکون با اسکات و مرکز هوستون گفتگوی مفصلی به عمل آوردم . به آنها گفتم : من‌در سفر با آپولو گردش در ماه و در قدمت و ارزش علمی آن چیزی که ایمان مرا به خداوند سست گرداند نیافتم. درواقع وقتی درکره ماه بسر می‌بردم نوعی حالت‌ملهم بودن به‌من دست‌داده بود .احساس دیگرم این بود که کسی با من است و تمام افعال و اعمال مرا زیر نظر دارد . مرا از بلیات حفظ می‌کند و او خداست چون‌موارد‌پیش‌آمد که ادامه کار در ماه ناممکن شد ، اما با وجود نومیدی فراوان اشکال به آسانی درست‌شدو کار طبق‌پیش‌بینی ادامه یافت . ما قادر بودیم وظایفمان را جزءبه‌جزءانجام دهیم . من این گشایش محسوس را به خداوندنسبت میدهم .و اینکه‌اودر گیرودار مشکلات به یاری ما می‌شتافت .

در لحظات پس‌از پرواز بسوی کره‌ماه ، هنگامیکه‌مابسرعت از زمین اوج گرفتیم‌تماشای مناظر از آن‌بالاعجیب‌وسرگیجه آور بود . اما از پنجره شیشه که به ماه می نگریستم .آرامش و سکوتی غریب به من دست میداد . گوئی ماه به من‌چشمک میزد که برای‌پذیرائی آماده است ! ...

جیمز اروین

مینیاتور ظریف

من ارتفاع را دوست دارم فکر می‌کنم دیگر فضانوردان و مه‌نوردان هم همینطور . چون از ارتفاع می شود زیبائی‌هارا تمیز وآشکارتر دید . ابرهارا نیز دوست دارم . این علاقه مرا وادار کرده که عکس‌ها و فیلمهای بدیعی از تشکیل وبهم پیوستن ابرها بگیرم .پاره‌ای وقت‌ها متقاعد می شوم که‌ابرها نیزچون کوهها بدیع‌وزیبایندااما در ماه بسیار تاسف خوردم که ابری به چشمم نمی خورد .

لحظاتی از پرواز به ماه بود چون وقتی که برای فرارسیدن هنگام فرود دور ماه‌می‌گردیدیم. « وردن » به من و اسکات‌گفت که همه چیز بروفق مراد است‌و ما می توانیم تاحد دلخواه مناظر ماه را تماشا کنیم . از آن فاصله من آفریقا، فلوریدا، و آبهای باهاماس را می دیدم. آبهای زلال و روشن را وکوه هائی را در زمین بوضوح دیدیم که یکسال تمرینات شاق و دشوار را بر تپه هایش انجام داده بودیم و اینک چون یک تابلوی مینیاتور ظریف مقابل چشمان ما بودند . واقعاتکان دهنده بود . موتور فالکون که روشن شد من وسائل وادوات آنرا بررسی کردم بعد دوباره از پنجره به بیرون نگریستم زمین بسرعت از ما دورمی‌شد. با این وجود باز توانستم پنسیلوانیا و فلوریدا را ببینم. این تصاویر تا چهار یا پنج ساعت بعد که مادرکره ماه بودیم در ذهن من باقی بود .

اوقاتی در سفر ما به ماه پدید آمد که من با دشواری می توانستم فکرم را روی آنچه در شرف انجام در سفینه بود متمرکز کنم ـ مدام وسوسه می‌شدم که از پنجره سفینه به بیرون بنگرم . خوشبختانه‌مرکز کنترل هوستون ما را کاملا زیر نظر داشت و این به اصطلاح « بازیگوشی » من اشکالی‌تولید نکرد و مسئولیت ما در طول سفر سبکتر و کمتر شد .

میدانستم که در صورت‌بروز دشواری عمده زمین به ماا‌خطار خواهد کرد .

فقط یکبار این اضطراب به من دست داد که ما نخواهیم توانست ماموریت خود را انجام دهیم . لیکن خوشبختانه این دشواریها در مرحله سفر به‌ماه و پیش ازپیاده شدن،بوجود‌آمد وما فرصت یافتیم انها را یکی پس از دیگری مرتفع کنیم .

نگرانی اصلی موقعی بوجود امد که ما مشغول گردش در مدار ماه بودیم . من در مدول ماه نشین بودم و آماده تاسفینه ماه‌نشین را از سفینه فرماندهی جدا کنم . ما پشت ماه بودیم ، اما وقتی به قسمت جلوی ماه آمدیم هنوز جدا نشده‌بودیم من فکر کردم بایداشکالی‌دردستگاه انفصال پدید آمده باشد . شاید نمیتوانستیم جدا شویم و اگر چنین می شد برنامه‌فروددر ماه منتفی بودو این نگرانی شدیدی را بمان‌بوجود آورد و نومیدی آزار دهنده‌ای سراپای مرا فرا گرفت .

ادامه‌دارد

انواع شمع
شامپیون
برای اتومبیلهای
مختلف موجود است
نماینده انحصاری در ایران
شرکت سهامی شبدیز
خیابان سعدی شمالی
تلفن ۳۱۹۲۵۶ـ۳۱۶۸۰۵ـ۳۱۶۲۷۱
CHAMPION

آگهی مناقصه شماره ۵۰ر۹۳۲

راه‌آهن دولتی‌ایران چهار هزار عددلوازم مختلف مربوط به واگن های باری ومسافری از قبیل سرپیچه لوله هوای آلمانی. ته‌پیچ وبست‌پیچ و مهره و لوله لاستیکی ترمز هوا کامل مورد نیاز را بر طبق مشخصات ونقشه وشرایط مربوطه‌می‌اند اف‌یکی از بنادرایران (خرمشهر یا شاهپور)یامرزجلفای‌ایران‌یاایستگاه راه‌آهن مرزایران و ترکیه از طریق مناقصه خریداری می ـ نماید . داوطلبان شرکت در مناقصه می‌توانند درساعت‌اداری جهت‌دریافت اسناد مناقصه باداره کل کارپردازی‌مراجعه نمایند. شرکت‌کنندگان در مناقصه باید مبلغ شصت‌هزارریال به‌عنوان سپرده‌شرکت در مناقصه بصندوق راه‌آهن پرداخت و رسید صندوق یامعادل آن ضمانت‌نامه بانکهای مجاز ایران که لااقل دو ماه اعتبار از تاریخ مناقصه داشته باشد به ضمیمه پیشنهاد خودتاساعت ۹صبح‌روز ۵۰ر۷ر۲۴مطابق با ۱۶آکتبر ۷۱درصندوق پیشنهادها واقع درداراه کل کاپردازی بیاندازند . پیشنهاد های واصله ساعت ۱۰همان رور باز وقرائت خواهدشد حضور پیشنهاد دهندگان یا نمایندگان مجاز آنان در جلسه مناقصه ازاداست و راه‌آهن دزرد ویافیول هر یك باتمامی پیشنهادها مادامی که‌قرارداد مبادله نشده‌است جزاو کلا مختار می باشد به‌پیشنهاد فاقد سپرده ومشروط و مبهم وپیشنهادی که‌بعد از موعد مقررب‌رسد ترتیب اثر داده‌نخواهدشد سپرده برنده و حائز حداقل درجه دوم مناقصه نگهداری و در صورت‌استنکاف از انجام معامله بدون هیچگونه‌تشریفات به نفع راه‌آهن ضبط خواهد گردید.پرداخت‌مالیاتی که درایران‌نسبت‌بعوایدحاصله‌از این معامله بنابه تشخیص وزارت دارائی تعلق می گیرد بعهده‌برنده مناقصه مـــی‌باشد راه‌آهن می تواند صدی بیست و پنج ازمیزان معامله را کسرویا اضافه نماید پیشنهاد های واصله از کشور هائی که با دولت‌ایران پیمان معاملات تهاتری دارند با شرایط مساوی تقدم‌خواهندداشت.

م‌الف ۶۴۱۰

راه‌آهن‌دولتی‌ایران

آ ـ ۳۲۷۷۰

آگهی استخدام

نیروی زمینی شاهنشاهی تعدادی متخصص‌سیستم آنالیست ر برنامه نویس ارشد که دارای تحصیلات و تجربیات علمی و عملی عالیه درامر خودکار نمودن سیستم ها در خارج و یاداخل باشند با حقوق مناسب و مکفی استخدام مینماید داوطلبین واجد شرایط میتوانند همه‌روزه غیراز روز های تعطیل‌وپنجشنبه از ساعت ۶ر۳۰ الی ۱۵۰۰ از تاریخ ۵ر۵۰تاتامین احتیاجات جهت کسب اطلاعات بیشتر و ثبت‌نام و مصاحبه به مرکز پرورش معلومات نیروی زمینی شاهنشاهی واقع در خیابان سوم‌اسفند خیابان آذرآبادگان یلاك۶مراجعه‌نمایند م‌الف ۶۱۰۵

رئیس آجودانی کل نیروی‌زمینی شاهنشاهی

آ ـ ۳۲۷۰۴

آگهی مناقصه شماره ۴۱

نیروی هوائی شاهنشاهی‌مقداری گوشت گوسفند تازه‌بی استخوان بدون چربی (راسته سردست ـ مغزران) مورد نیاز خودراز طریق مناقصه خریداری مینماید پیشنهاد دهندگان میتوانند با مراجعه بستاد فرماندهی نیروی هوائی (خیابان فرح‌آباد) و دریافت برك شرایط ومشخصات پیشنهادات خود را بر طبق مفاد مندرج در برك شرایط تنظیم نموده و تا ساعت ۱۲ روز دوشنبه ۵۰ر۶ر۱۵ بدفتر اجودانی کل ستاد فرماندهی نیروی هوائی تسلیم نمایند .

م‌الف ۶۶۸۱ ـ ۲ ـ ۱ نیروی هوائی شاهنشاهی

آ ـ ۳۴۱۴۸ ـ ۱

آگهی مناقصه

سازمان غله کشور حمل مقدار ۲۵۰۰۰ تن جو را از اهواز بمنقاط تابعه استان فارس بمناقصه میگذارد پیشنهادات تاراس ساعت ده صبح روز ماه ۱۰ر۶ر۵۰ جاری قبول و ساعت‌یازده همانروز باز و قرائت خواهد شد طالبین برای کسب اطلاع از شرایط مناقصه وپیمان حمل باداره امور حمل و نقل سازمان غله کشور روبروی کاخ وزارت دادگستری مراجعه فرمایند م‌الف ۶۶۱۹

از طرف رئیس سازمان غله کشور

۲ ـ ۱ ـ ۳۴۱۲۶

مسائل خانواده

آقایان، در محاکمه‌ای منصفانه

چرا مردان باکارکردن زن خود در موسسات مخالفند؟

برخی از مردان از تحقیر و آزار همسر خود لذت می‌برند

ایران مقدم

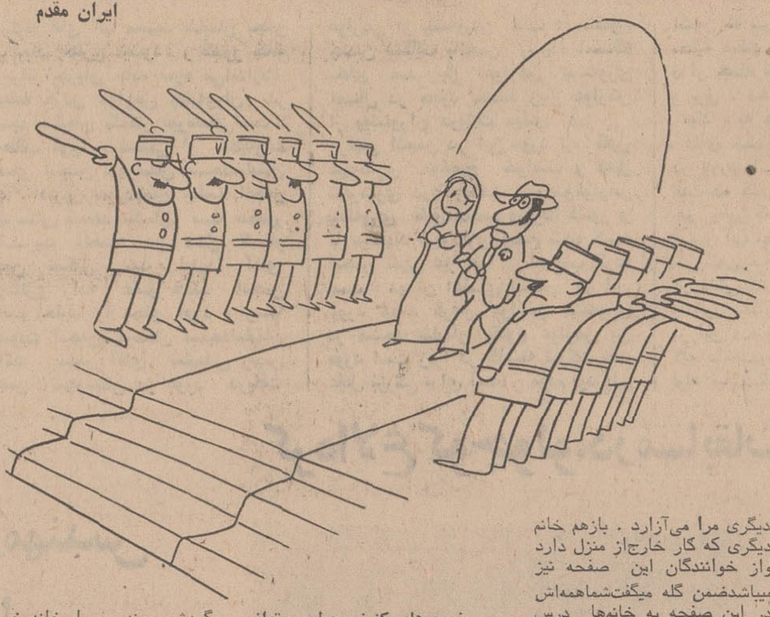

درمقابل یکی از فروشگاههای بزرگ به انتظار تاکسی ایستاده بودم. بالاخره یک تاکسی که خانمی نیز مسافر آن بود جلوی من ایستاد و من پس از گفتن مقصد سوار آن شدم.

خانمی که سوار تاکسی بود در حدود ۳۰ سال داشت و زنی شاداب و تقریبا شیک‌پوش بود. بسته های متعددی در کنارش بود که معلوم شد خرید مفصلی کرده است. چون من‌هم‌ازخریدبرمیگشتم البته نه مثل آن خانم خرید کلان بلکه فقط یکبسته همراه داشتم فرصتی شد تا سر صحبت را باهم در باره خرید لباس و مدلهای فصل و غیره باز کنیم.

معلوم شد خانم آنهمه خریدها را از کوچه مهران بعنوان سوغاتی برای اقوام خود که در شهرستان هستند کرده است. سرو وضع او نشان میداد که تقریبا وضع مالی‌اش بدنیست. سبقت گرفتن چند ماشین از تاکسی ما باعث‌شد که صحبت ما درباره رانندگی ماشین‌ها و غیره دور بزند. او گفت:

من خودم ماشین داشتم ولی ازبسکه شوهرم شب و روز در زیرگوشم ناله کرد که تو بالاخره یک تصادف وحشتناك خواهی کرد تو روزی آخریکی را زیر خواهی کرد. بالاخره به ستوه آمدم. تا میخواستم ماشین را روشن کرده عازم جائی شوم فورا حرفهای او در گوشم طنین می انداخت وحس میکردم همین الان است‌که‌کسی را زیر بگیرم و یا یک تصادف غیر قابل جبران بکنم، حرفهای او گوشه‌زدن‌ها و ملامت هایش باعث شد که تصمیم بگیرم که ماشین را بفروشم. باخودم گفتم حالا که قرار است من نتوانم از ماشین استفاده کنم پس چه بهتر که آنرا بفروشم. حالا بجای ماشین از اتوبوس‌و تاکسی استفاده میکنم.

از اینکه او بدون هیچ آشنائی قبلی با من درددل میکرد دریافتم که رفتار همسرش چقدر در روح واعمال او تاثیر گذاشته و دلش‌از عقده های وانشده پر بود دیگر من به مقصد رسیده بودم از او خداحافظی کرده پیاده شدم. حرفهای ان خانم جوان برای من زیاد تازگی نداشت. بیاد زن‌های دیگری افتادم که در گوشه و کنار همین کشور با وضع غیرمسالمت‌آمیزی با شوهرانشان زندگی میکنند.

تحقیر و دیگر آزاری

اکثر مردان ایرانی از تحقیر وآزار زنهای خود لذت عجیبی میبرند یک خانم دیگری که کارمند یکی از ادارات معتبر است برای من تعریف میکرد. من پس‌از اینکه بچه هایم کمی بزرگ شدند، برای اینکه‌کمکی بوضع مالی خانواده خودبکنم در این اداره‌ای که الان کار میکنم استخدام شدم البته در اول استخدام من رسمی نبودم شما نمیتوانید تصور کنید که شوهر من با اینکه ظاهر مودب و آراسته دارد و بگفته خودش مراهم دوست دارد چه‌سرکوفت هائی بمن نمیزد. او همیشه‌در خلوت، در نزد دوستان واقوام بمن میگفت که تو که کارمند رسمی نیستی فردا پس فردا است که از کار برکنارت کنند.

با اینکه میدانست من بخاطر او وبچه‌ها کار میکنم ولی برای اینکه مرا مایوس و نومید سازد و پیش همه نشان دهد که کار من ارزش واعتباری‌ندارد با زخم‌زبان خویش دائما مرا می‌آزرد. تا اینکه شانس بمن یاری کرد و قانون جدیدی وضع شد واز حقوق و مزایای یک کارمند رسمی استفاده کردم و شوهرم هنوزهم بدلایل دیگری مرا می‌آزارد. بازهم خانم دیگری که کار خارج‌از منزل دارد واز خوانندگان این صفحه نیز میباشدضمن گله میگفت‌شماهمه‌اش در این صفحه به خانم‌ها درس زندگی وادب میدهید. ولی اصلا بشوهران این خانم‌ها کاری‌ندارید که چه دماری از روزگار زنهـا در می‌آورند.

او میگفت: من با وجودیکه چند بچه مدرسه رودارم باید بسر ووضع آنها برسم و بدون خدمتکار همه کار های خانه را انجام بدهم باز آقا همیشه از من طلبکار است. وقتیکه من میخواهم سرکار بروم، گوئی به میهمانی و جشن میخواهم بروم. آقا منتظراست‌کوچکترین ایرادی در وضع بچه‌ها و خانه به‌بیند و مثل یک آدم بخت برگشته قیافه پریشان واخموئی گرفته وایراد بگیرد.

وقتیکه من با چنان مناظری روبرو میشوم باور کنیدازندگی سیر میشوم دلم میخواهد صد سال دیگرهم دنبال کار نروم ولی آخر با وضع درآمد و خرج های کنونی چطور میتوانم از کارم دست کشیده و خانه بنشینم. برای هر خرجی بااو جروبحث کنم.

اصولا بیشتر زنهائی که دربیرون کار میکنند بدرد من گرفتارند آنها باید بجای چندنفر کار کنند. غذای آقا باید همیشه آماده و لذیذ باشد لباسهایش اطوکشیده وهمه چیز آماده و مهیا باشد.

همین آقایان که‌درمورد کارکردن به سر زنشان منت میگذارند اجازه نمیدهند که زن آنها از حقوقی که میگیرد مثلا هدیه‌ای برای خواهر ومادرش بخرد. ویا خرجی کند که دلخواه اوست. در اینصورت میگویند که نباید کارکنی.

اینها چند نمونه‌ای بودازگرفتاری های کارمند و غیره باهمسرانشان. بیشتر مرد های ما ترجیح میدهند که زنهایشان برای وقت گذرانی به خیابان برای خرید وگردش بروند. و یا بخانه خاله وعمه ودائی خود وقت خود را بیهوده بگذرانند ولی مایل نیستند که زنشان در اداره‌ای کار کند آن‌عده‌ای‌هم که با این کارموافق هستند هرگز هیچ‌نوع کمک فکری ومعنوی به همسران خودنمیکنند.

البته در این میان خود خانم‌ها نیز مقصرند که سعی نمیکنند با نشان‌دادن لیاقت و دقاق از حقوق خود نگذارند که کسی بیهوده‌به آنها توهین ونعدی کند.

دریغا در دوره‌ای که انسان در تمام علوم به پیشرفت های شایانی نائل آمده هنوز کسانی هستند که در روابط خود بانزدیکان خود بخصوص‌همسر که نزدیک‌ترین کسان‌اومحسوب میشود رعایت انسانیت و رافت را نکرده و به عناوین مختلف روح اورا می‌آزارند.

در شهر صنعتی موی شما زودتر سفید میشود

در شهرهای بزرگ و صنعتی‌دودوکثافات‌کارخانه‌ها یکی از مشکلاتی است که مردم بخصوص خانم‌ها در مورد حفظ‌زیبائی وبهداشت خود با آن روبرو هستند. زیرا دود هوای آلوده‌روزانه باعث‌کثیف شدن موهاونغییر رنگ‌وسفید شدن آن‌میشود.

کسانیکه در شهرهای صنعتی زندگی میکنندبایستی بیشتر به بهداشت و تمیزی موهای خود توجه نمایند خانم‌ها بایستی قبل از بکار بردن هر نوع کرمی پوست خود را خوب تمیز نمایند و تعداد دفعات شستشو و استحمام را زیاد تر کنند.

همچنین قبل از خواب حتما بایستی پوست‌صورت خود را با ماده مخصوصی پاک نمایند کسانیکه زیاددر آفتاب بسر میبرند بایستی حتما از لوسیون مخصوص آفتاب استفاده کنند تا پوستشان آسیب نبیند درآب و هوای مرطوب رطوبت‌بدن بکندی بخار میشود و چربی بدن براحتی از بین نمیرود. در آب و هوای مرطوب‌باید از کرم‌هائی که دارای مرطوبیت کم است استفاده کنید.

در آب و هوای گرم و مرطوب بایستی برای صورت از لوسیون و برای دور چشمها و دست‌ها ازکرمهائی که‌رطوبت کمتر دارداستفاده کنید.

کسانیکه دارای پوست چرب هستند در آب و هوای گرم و خشک حتما در روز باید بصورت خود پودر بمالند و در شب کرم‌رطوبت. زندگی در آب و هوای گرم باعث میشود که موها زودتر رشد نمایند و موهای خشک نیز در چنین آب و هوائی خشکتر میشوند واگرچرب‌باشدچربتر. بدن انسان در آب و هوای گرم بیشتر عرق کرده از این رو زودتر کثیف میشود. شستشو با شامپو برای موهای خشک بهتر است همچنین استفاده از روغن مخصوص موها برای موهای خشک ضروری‌است.

خانمهائی که در مناطق گرمسیر زندگی میکنند باید بیشتر از خانمهائی که در مناطق سردسیر زندگی‌میکنند موهای‌خود را شستشودهند.

آفتاب و گیسوی شما

آفتاب بدترین دشمن‌موها است زیرا باعث سفید شدن موها میشود و همچنین موها را شکننده کرده‌وباعث خرابی و پوسیدگی‌آن‌میگردد برای حفظ موها از آفتاب از چتر و کلاه میتوانید استفاده کنیدهمچنین‌فراموش نکنید اگر در شهری زندگی میکنید که صنعتی است ویا دود گازوئیل و بنزین درآن زیاد است روزانه هربار که خیابان میروید پس از بر گشتن موهای خود را خوب برس زده و سر و صورت‌و دست‌ها و پاهای خود را بشوئید.

زیرا دود و گردوغبارعامل اصلی از بین رفتن طراوت و زیبائی و سلامتی پوست‌و موهای شما است.

فال فردا

فروردین- ممکنست یك خبر جالب و باور نکردنی بشنوید.

اردیبهشت - در محیط کار شادی و آرامش برقرار است.

خرداد- از نظر مادی وضع شما رو به بهبود خواهد گذارد.

تیر- روز شاد و آرامی را خواهید گذراند. از عصبانیت بپرهیزید.

مرداد- هدیه جالبی دریافت میکنید. وامید به زندگی در شما بیشتر میشود.

شهریور- از نومیدی وکج‌خلقی بپرهیزید. زندگی به‌این همه‌غم خوردن نمی‌ارزد.

مهر- روز سرشار از نشاط و سروری را خواهید گذراند.

آبان- در خانواده کمی ملایمتر باشید. روز خوبی در انتظار شما است.

آذر- یك سفر کوتاه در پیش دارید سعی کنید مجهزتر به مسافرت بروید.

دی- نظم و ترتیب کار خود را حفظ کنیدو از بی‌توجهی بپرهیزید.

بهمن- با مردم مهربان‌تر باشید. این‌قدر دنبال این و آن بدگوئی نکنید.

اسفند- در خانواده ساعات دلپذیری در انتظار شما است.

آگهی انتشار تمبر

وزارت پست و تلگراف و تلفن باطلاع عموم میرساند بمناسبت جشن هنر شیراز یك سری تمبر یادگاری در یك قطعه به‌ارزش ۲ ریال که در چاپخانه دولتی ایران به چاپ رسیده در روز ۴ شهریور ماه ۱۳۵۰ بانتشار گذارده خواهد شد.

۱- علاقمندان به جمع‌آوری تمبر های یادگاری میتوانند از اولین ساعات اداری روز مذکور در کلیه باجه های مناطق پستی تا ۲۵ سری خریداری نمایند کسانی که بیش‌ازاین‌تعداد نیازمند باشند بایستی تقاضای کتبی خود و بهای تمبر مورد احتیاج را تا روز قبل از انتشار بمدیریت کل پست تهران و حومه‌تسلیم دارند بدرخواست متقاضیان پس از موعد مقرر ترتیب اثر داده نخواهد شد.

۲- مدت اعتبار استفاده پستی تمبر مذکور از تاریخ انتشارش ماه میباشد چنانچه پس از انقضای این مدت درروی مرسوله‌ای الصاق گردد آن مرسوله بدون تمبر تلقی خواهد شد ضمنا تمبر مذکور در اولین روز انتشار با مهر روز در تهرا نو. مراکز استانها ممهور شده و مهر آن در پایان روز انتشار معدوم‌خواهد شد. م الف ۶۶۲۳ ۱ـ۲ آ ـ ۳۴۱۲۲

آگهی مناقصه شماره ۵

نیروی دریائی شاهنشاهی ۹ قلم وسایل آشپزخانه ملامین را از طریق مناقصه خریداری مینماید.

پیشنهاد دهندگان میتوانند بامراجعه به آماداقلام همگانی و ملاحظه نمونه و مشخصات اجناس ودریافت برگ شرایط و مشخصات معامله پیشنهاد خود را طبق مفاد مندرج در شرایط معامله تنظیم و تا ساعت ۹صبح روز ۱۴ر۱ر۵۰ به دفتر آماد اقلام همگانی تسلیم نمایند.

نیروی دریائی شاهنشاهی ـ آماد اقلام همگانی

آ ـ ۳۴۲۹۲

آگهی دعوت مجمع عمومی‌عادی سالیانه سازمان‌فرهنگی‌ارتا

مجمع عمومی عادی سالیانه در روز پنجشنبه اول مهرماه ۱۳۵۰ ساعت پنج بعدازظهر در محل دبستان آرتا تشکیل می شود از سهامداران گرامی تقاضا میشود که در جلسه مذکور شرکت فرمایند. دستور جلسه:

۱- استماع گزارش هیئت‌مدیره.
۲- تصویب ترازنامه سالیانه.
۳- تجدید انتخاب هیات مدیره و بازرسان.
۴- تعیین خطمشی سازمان فرهنگی آرتا

هیئت مدیره سازمان فرهنگی آرتا

آ ـ ۳۴۲۷۸

آگهی احضار مشمولان قانون‌خدمات‌اجتماعی زنان

بفرمان مطاع مبارک شاهنشاه‌آریامهر ودراجرای قانون خدمات اجتماعی زنان بکلیه زنان و دوشیزگان دیپلمه و لیسانسیه وبالاتر راکه از اول سال ۱۳۵۰ تاآخر مرداد ماه سال جاری فارغ‌التحصیل میشوند و به تحصیلات رسمی ادامه نمیدهند اطلاع داده میشود که بمنظور تامین احتیاجات دولت در مهر ماه ۱۳۵۰ و رسیدگی بوضع مشمولی خود از اول شهریور ماه تا دهم‌مهرماه با در دست داشتن عین مدرک تحصیلی و فتوکپی آن و شناسنامه و ۳ قطعه عکس ۴×۳ در تهران تالار فرهنگ دبیرستان رضا شاه کبیر خیابان حافظ ودرشهرستانها بادارات آموزش و پرورش‌مراجعه وثبت نام نمایند، ثبت‌نام این قبیل فارغ‌التحصیلان الزامی است و افرادی که در مدت قید شده در این آگهی خود را معرفی نکنند غایب شناخته میشوند و به استناد تبصره ماده ۲۰ آئین‌نامه اجرائی قانون‌مذکور غائبین به منزله کسانی هستند که از انجام خدمت مقرر در قانون خدمات اجتماعی زنان سرباز زده‌اند.

ضمنا فارغ‌التحصیلان سالهای قبل در صورت تمایل بخدمت و داشتن شرایط قانونی میتوانند درمدت فوق‌الذکر داوطلبانه ثبت نام نمایند. م‌الف ۶۵۵۹ ۱ـ۳ آ ـ ۳۳۶۸۶

وزیر آموزش و پرورش

جادهٔ عشق و خلسه

راهی که جوانان را بسوی عشق‌آزاد، بی‌قیدی های شگفت انگیز میبرد و یك خبرنگار ماجرا های عجیب این جاده را دریك گزارش استثنائی که تاکنون آنرا نخوانده‌اید، شرح میدهد.

دراین شماره اطلاعات بانوان بخوانید

سازمان شاهنشاهی خدمات اجتماعی ۱۳۴۶

بیمارستان فرح پهلوی

رامسر

آگهی قبول داوطلب

آموزشگاه بهیاری فرح پهلوی رامسر وابسته بسازمان شاهنشاهی خدمات‌اجتماعی برای‌نهمین‌دوره بهیاری که‌ازاول‌مهرماه ۱۳۵۰ آغاز میشود از دوشیزگان داوطلب با شرایط زیردانش‌آموز میپذیرد:

۱ـ حداقل سن ۱۶ وحداکثر ۲۰ سال.
۲ـ صحت مزاج.
۳ـ داشتن گواهینامه قبولی‌سال‌سوم متوسطه یامعدل‌حداقل ۱۳
۴ـ گواهی حسن اخلاق از دبیرستانی که در آن‌به تحصیل مشغول بوده‌اند.
۵ـ رضایت کتبی ولی یا سرپرست داوطلب برای تحصیل در این رشته.
۶ـ عده لازم از بین متقاضیان پس از کنکور و مصاحبه ومعاینه پزشکی واخذ تعهد خدمت پذیرفته خواهند شد. واجدین شرایط میتوانند از تاریخ درج آگهی تا آخر وقت اداری روز ۱۸ شهریور ماه ۱۳۵۰ همه روزه باستثنای روز های تعطیل و بعد از ظهر پنجشنبه از ۸ صبح تا ۱۲ و از ۲ تا ۴ بعداز ظهر با در دست داشتن مدارك زیر بدفتر آموزشگاه واقع در بیمارستان فرح‌پهلوی مراجعه کنند.

۱ـ اصل یا فتوکپی گواهینامه تحصیلی سال سوم متوسطه.
۲ـ عین شناسنامه ۳ـ شش قطعه عکس ۴×۶ـ۴ـ پذیرفته شدگان در آموزشگاه از اونیفورم کامل ووسایل وغذا و کمك هزینه تحصیلی استفاده خواهند نمود.

امتحان ورودی در تاریخ ۲۰ر۶ر۱۳۵۰ ساعت ۸ صبح انجام خواهد شد. آ ـ ۳۳۸۱۲ ۱ـ۳

«ناصر»
خواننده روز

دوترانه جالب از ناصر خواننده نسل جوان
آسمان، آسمان
هدیه خواستگاری
در ردیف صفحات پرفروش‌روز قرار گرفت.
آهنگ غلیرضا خواجه‌نوری ـ شعر شهرام
آ ـ ۳۴۳۲۴ ۱ـ۲

دسته چك شماره ۱۰۱۶۲ بانکملی شعبه رضائیه

از شماره ۱۱۶۳۲۸ الی ۱۶۳۵۰ اسفید میباشد و یك برك آن امضاء و بدون ذکر مبلغ و تاریخ که مفقود شده هرکجا باشد از اعتبار ساقط است.

آ ـ ۳۴۲۴۶

آغاز هفته سوم

نمایش با موفقیت در سینما

کسری

قصه‌ای جانسوز از عشق و دلدادگی...

داستان زنی عاشق پیشه که برای یافتن محبوب خویش سواحل گرم ایتالیا تا استپ های پوشیده ازبرف شوروی را زیر پا گذاشت و آنگاه که پس از مدتها مرارت با او روبرو شد ناگهان...

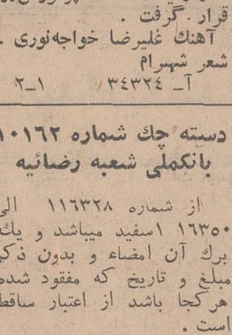

سوفیالورن
مارچلوماستروپانی
در فیلمی از ویتوریو دسیکا
گل آفتابگردان
رنگی Sunflower

این فیلمی است که هر دوستدار فوتبال ویا فوتبالیستی حتما بایدبه‌بینیدچون اگر چیزی هم به معلومات کسی‌در زمینه فوتبال اضافه نکند لااقل دوساعت تمام همه را میخنداند!!

ازامشب درسینماهای

کاپری ـ پولیدور
تاج ـ ادئون ـ ایفل

پله ریوا مولر بابی‌چارلتون

سلاطین فوتبال جهان

را به‌کلی فراموش‌کنید وبرهنرنمائی‌های آنان خط بطلان بکشید چون حالا نوبت دوقهرمان بزرگ!! دوفوتبالیست مشهور!! چیچو وفرانکواست که وارد میدان شوند!!

چیچو و فرانکو در فیلم رنگی
دو جادوگر فوتبال

سینما ادئون همه روزه یك سئانس فوق‌العاده ساعت ۱۲ر۳۰ صبح نمایش میدهد

سازمان شاهنشاهی خدمات اجتماعی ۱۳۴۶

بیمارستان فرح پهلوی

رامسر

آگهی قبول داوطلب

آموزشگاه بهیاری فرح پهلوی رامسر وابسته بسازمان شاهنشاهی خدمات‌اجتماعی برای‌نهمین‌دوره بهیاری که‌ازاول‌مهرماه ۱۳۵۰ آغاز میشود از دوشیزگان داوطلب با شرایط زیردانش‌آموز میپذیرد:

۱ـ حداقل سن ۱۶ وحداکثر ۲۰ سال.
۲ـ صحت مزاج.
۳ـ داشتن گواهینامه قبولی‌سال‌سوم متوسطه یامعدل‌حداقل ۱۳
۴ـ گواهی حسن اخلاق از دبیرستانی که در آن‌به تحصیل مشغول بوده‌اند.
۵ـ رضایت کتبی ولی یا سرپرست داوطلب برای تحصیل در این رشته.
۶ـ عده لازم از بین متقاضیان پس از کنکور و مصاحبه ومعاینه پزشکی واخذ تعهد خدمت پذیرفته خواهند شد. واجدین شرایط میتوانند از تاریخ درج آگهی تا آخر وقت اداری روز ۱۸ شهریور ماه ۱۳۵۰ همه روزه باستثنای روز های تعطیل و بعد از ظهر پنجشنبه از ۸ صبح تا ۱۲ و از ۲ تا ۴ بعداز ظهر با در دست داشتن مدارك زیر بدفتر آموزشگاه واقع در بیمارستان فرح‌پهلوی مراجعه کنند.

۱ـ اصل یا فتوکپی گواهینامه تحصیلی سال سوم متوسطه.
۲ـ عین شناسنامه ۳ـ شش قطعه عکس ۴×۶ـ۴ـ پذیرفته شدگان در آموزشگاه از اونیفورم کامل ووسایل وغذا و کمك هزینه تحصیلی استفاده خواهند نمود.

امتحان ورودی در تاریخ ۲۰ر۶ر۱۳۵۰ ساعت ۸ صبح انجام خواهد شد. آ ـ ۳۳۸۱۲ ۱ـ۳

رالی ۱۳٬۵۰۰ کیلومتری سیتروئن
پاریس ـ پرسپولیس ـ پارئس

امروز اصفهان باردیگر مهماندار ۱۵۰۰ جوان اروپائی‌است. این‌جوانان پرشوریا ۶۰۰ اتومبیل سیتروئن (ژیان ـ مهاری ـ دوشوو) ۱۳۵۰۰ کیلومتر راطی میکنند
تا هم‌ازآثار ایران باستان بازدید بعمل آورندوهم شاهد پیشرفت‌های ایران نوین باشند

دراهواز، کمیته مبارزه باگرانفروشی تشکیل شد

بمنظور تشکیل کمیته مبارزه باگرانفروشی عده کثیری از پیشه‌وران، کسبه، اصناف و بازرگانان اهواز در سالن شهرداری اهواز اجتماع کردند. در این جلسه شهردار اهواز ضمن تشریح سیاست دولت در مورد مبارزه باگرانفروشی و پائین آوردن نرخها اعلام داشت: این کمیته پس از تهران برای اولین بار است که در یکی از شهر های ایران تشکیل میشود بنابگزارش خبرنگار ما در اهواز:

این کمیته مرکب از چهل و نه نفر از روسای اصناف و اتحادیه‌های صنفی و شش نفر از نمایندگان اتاق بازرگانی اهواز است که شهردارنیز به‌عضویت آن درآمده است.

کمیته مذکور به یازده کمیته فرعی تقسیم میشود که هر کدام از کمیته های فرعی قسمتی از نرخهای اجناس را در اهواز زیرنظر می گیرند.

چنانچه مامورین شهرداری مشاهده کنند که اصناف اهواز بدرستی درامر مبارزه با گرانفروشی همکاری نمی کنند، خود این کار را بعهده خواهند گرفت.

در این جلسه رئیس صنف‌آجر فروشان اعلام داشت:

از فردا آجر در اهواز ارزان خواهد شد.

اخبار شهرستانها

باعتراضات باغداران شهسوار رسیدگی میشود

اعتراضات باغداران مرکبات شهسوار. در مورد نحوه‌ی ممیزی‌باغات، در کمیسیون خاصی مورد رسیدگی قرار خواهد گرفت.

یک مقام مطلع در جلسه‌ای گفت: برای تفهیم امر مالیات بردرآمد همه ماهه سمیناری باشرکت کلیه روسای ادارات دارائی شهرهای استان مازندران در یکی از شهرهای این استان تشکیل خواهد شد.

مقام مذکور که برای بازدید از ادارات دارائی رامسر و شهسوار به شهسوار آمده بود در دنباله سخنانش افزود: در سال گذشته باغداران مرکبات نسبت به ممیزی باغات خود که توسط هیئت‌های اعزامی از مرکز انجام یافته بود اعتراض کرده ومدعی شدند که مامورین مذکور میزان محصولات را غیر عادلانه تشخیص داده‌اند.

بنابگزارش خبرنگار ما در شهسوار: در سمینارهائی که همه ماهه تشکیل خواهد شد عده‌ای از افراد ذیصلاح، نمایندگان مردم و معتمدان محلی شرکت خواهند داشت.

عده کثیری از ساکنان شهرستان مسجدسلیمان معتقدند:

کنتورهای آب مسجدسلیمان با «باد» نمره می اندازد!

اکثر قصابان مسجد سلیمان گران فروشی می کنند...

ازلوله های آب مسجد سلیمان بجای آب «باد» خارج میشود و کنتور خانه ها براثر جریان «باد» نمره می‌اندازد! اضافه کردن عوارض پیشه‌وران در مسجد سلیمان یک‌کار غیرمنطقی‌است! مطالب فوق قسمتی از اظهارات اعضای انجمن شهرستان مسجدسلیمان بود. دیروز سیزدهمین جلسه انجمن شهرستان مسجد سلیمان با حضور اکثریت اعضاء در محل کار انجمن تشکیل شد. ابتدا آقای شوشتری زاده عضو جدید انجمن مراسم تحلیف را بجای آورد و رسما بعضویت انجمن‌شهرستان مسجدسلیمان درآمد. سپس آقای سلیمانی رئیس انجمن شهرستان در مورد دریافت عوارض از پیشه‌وران گفت: تاکنون چندین شکایت بانجمن رسیده است‌که بجای صد ریال عوارض پیشه‌وری امسال در حدود سیصد ریال عوارض از پیشه‌وران دریافت میشود.

رئیس انجمن در این مورد از کفیل شهرداری توضیح خواست و کفیل شهرداری درپاسخ‌گفت: وضع‌عوارض پیشه‌وری طبق تصمیم وزارت کشور و با پیشنهاد شهرداری وضع شده که انجمن شهر نیز آنرا تصویب کرده است. دو تن اعضای انجمن در این مورد گفتند گرفتن عوارض پیشه‌وری در مسجد سلیمان یکنوع عوارض بی مورد است زیرا در گذشته شرکت نفت عامل بزرگی برای آسایش مردم بود ولی اکنون که شرکت نفت مسجد سلیمان را تخلیه میکند،مردم از خیلی مواهب آن و از جمله سرویس های مجانی، آب و برق، محروم میگردند!

«باد» به جای «آب»!

آقای سلیمانی رئیس انجمن‌شهرستان در مورد آب لوله‌کشی مسجد سلیمان گفت‌عده کثیری ازساکنان مسجدسلیمان هم بطور کتبی و هم شفاهی از وضع آب و آب بها شکایت دارند. من‌یکروز با رئیس سازمان آب گفتگو میکردم، در مدتی که در اطاق وی بودم سی نفر بمنظور شکایت از وضع آب آمدند از این عده هشت نفر از بدی وضع‌آب گله داشتندوبقیه میگفتند بجای آب از لوله «باد» خارج میشود، در نتیجه کنتر ها میزان «باد»ی را که از لوله ها میگذرد تعیین میکنند!

درپایان این جلسه یکی از اعضا درموردگرانی گوشت در مسجد سلیمان گفت که قصابها گوشت را کیلوئی ۴۰ ریال تهیه میکنند و در تابستان کیلوئی هشتاد ریال و در زمستان کیلوئی یکصد و بیست ریال بفروش میرسانند! وی همچنین از گرانی شهریه مدارس به شدت انتقاد کرد و افزود شهریه دانش آموزان‌سیکل اول دبیرستان ها در این شهر یکهزار و هشتصد و پنجاه ریال و شهریه سیکل دوم دوهزار و پانصد و پنجاه ریال میباشد که برای عده‌ای امکان پرداخت آن وجود ندارد.

سوغات ولایات

زباله، چیزبی ارزشی نیست!

سوغات خوی:

اهالی ولایات مختلفه مرتبا نامه مینویسند و شکایت می‌کنند که شهرداری ولایت آنها، زباله‌های کوچه و خیابان را جمع نمی‌کند ووجود این زباله‌ها، موجب ناراحتی اهالی شده است.

سوغاتچی لازم میداند باطلاع اینددسته از اهالی برساند که‌باید قدر زباله‌هایشان را بیش از پیش بدانند. چون امروزه باترقیات شگرفی که بشر بدان نائل شده و پابرسطح کره ماه گذاشته، قدر ومنزلت زباله‌هم، همانقدر بالا رفته وارزش‌پیدا کرده.

برای اطمینان خاطر بیشتر و اثبات این موضوع، توجه سوغات خوانان محترم را به‌آگهی مزایده فروش زباله، که‌توسط شهرداری ولایت خوی انتشار یافته جلب میشود. تادیگر کسی از وفور زباله در ولایت خود اظهار ناراحتی نکند و برعکس مراتب شکر و سپاس بجای آورد.

«آگهی مزایده فروش زباله»

«شهرداری خوی، در اجرای تصویبنامه شماره ۳۳-۱۲ر۴ر۵۰ انجمن شهر (ببینید زباله چقدر ارزش پیدا کرده‌که برایش تصویبنامه هم صادر می‌کنند!) زباله شهررا برای مدت یکسال شمسی باشرایط زیر از طریق مزایده، بفروش خواهد رسانید. داوطلبان می‌توانند پیشنهاد کتبی خود را تا آخر ساعت اداری روز شنبه مورخ ۱۶ر۵ر۵۰ در پاکت لاک ومهر شده که روی آن این جمله (پیشنهاد راجع بفروش زباله) قید شده باشد تنظیم و بدفتر شهرداری در مقابل رسید تسلیم نمایند» (اینهمه محکم‌کاری بخاطر همان زباله ایست که‌عده‌ای از وفورش شکایت دارند!) حالابه شرایط فروش توجه فرمائید.

۱- پیشنهاد دهندگان باید قبلا صدی پنج مبلغ پیشنهادی را بحساب بانکی شهرداری بریزندو فیش آنرا ضمیمه‌پیشنهاد خود کنند. (اینرا میگویند زباله بانکی!)

۲- به پیشنهاد فاقد سپرده و مشروط و بی‌امضاء، و پیشنهادهائی که دیرتر از موعد مقرر برسد، ترتیب اثرداده نخواهد شد. (یعنی غفلت در امر زباله موجب پشیمانی‌است!)

۳- بهای زباله مورد معامله در دوازده قسط ،در اول‌هر ماه، برابر چک بانک از برنده معامله وصول خواهد شد. (بفرمائید تابحال‌فرش و تلویزیون و یخچال واتومبیل قسطی دیده بودید ولی زباله قسطی ندیده بودید. اینهم‌زباله قسطی. تا بیشتر قدرش را بدانید!!)

۴- زباله جمع‌آوری شده وسیله کامیونهای شهرداری حداکثر دو کیلومتر خارج از محدوده قانونی تخلیه خواهدشد. (یعنی داوطلبان باید دو کیلومتر دنبال کامیونها بدوند، هرجا تخلیه شد زباله‌ها را ضبط کنند!)

خلاصه، سوغاتچی بیش از این نقل بقیه مواد این آگهی را لازم نمیداند، و امیدوار است همین مختصر ،اهالی محترم را قانع کرده باشد که زباله چیز بدرد بخور و مفیدی است، و چنانچه حضرات شهردارها در جمع آوری وضبط آن سهل‌انگاری میورزند، صرفا بعلت لطفی است که باهالی دارند، و سوغاتچی امیدوار است، این لطف ومرحمت، روز بروز بیشتر گردد. آمین.

در تبریز اتفاق افتاد

هنگام سرقت، راز مهندس قلابی فاش شد!

یک شاگرد فرنی پزی در تبریز، که خود را بدختری‌بنام «نسرین» «مهندس داود» معرفی و با او ازدواج کرده بود، هنگام سرقت جهیزیه همسرش بدام افتاد و رازش فاش شد.

دوماه پیش آشنائی مهندس قلابی و نسرین که دختر یکی از تجار سرشناس تبریز است در اتوبوس شروع شد و پس از چند روز با وجود مخالفتهای شدید والدین‌نسرین‌که درمورد دامادشان تحقیقاتی نکرده بودند، آشنائی آنها به‌ازدواج انجامید. وزن وشوهر جوان بطور موقت در آپارتمانی که پدر نسرین اجاره کرده بود زندگی شیرینی را آغاز کردند. زیرا مهندس قلابی ادعا کرده بود که ساکن تهران است و برای‌انجام چندکار ساختمانی موقتا به تبریز آمده است. چند روز پس از ازدواج‌عروس وداماد برای گذراندن ماه عسل به بندر شرفخانه عزیمت کردند. اما هنوز بیش از دو روز از اقامتشان در این بندر نگذشته بود که مهندس قلابی‌به همسرش گفت: من ناچارم برای انجام یک کار مهم ساختمانی به تبریز بروم. تواینجا باش تا من برگردم.

فردای آنروز یکی از آشنایان خانواده نسرین هنگام عبور از مقابل آپارتمان اجاره‌ای مهندس قلابی متوجه شد که داماد جوان باتفاق چند نفر دیگرمشغول حمل اثاثیه خانه بداخل کامیون است. فورا جریان به‌اطلاع پدر نسرین رسید ودرست هنگامی که مهندس قلابی میخواست جهیزیه همسرش را به‌سرقت ببرد، پدرزنش را روبروی خود دید.

داماد جوان چاره‌ای ندید جز اینکه حقیقت را برای پدر زنش فاش کرده و از وی تقاضای عفو کند. اما تاجر تبریزی دست بردار نبود و نزدیک بود که کار بدادگاه و مراجع صلاحیت‌دار بکشد که نسرین به محل واقعه رسید. و هنگامی که موضوع برایش روشن شد، باگریه شوهرش را در آغوش گرفته و گفت: من شوهرم را دوست دارم. برایم فرقی نمیکند که او مهندس باشد یاشاگرد یک مغازه فرنی‌پزی. نسرین از پدرش‌خواست که شوهرش‌را ببخشد.

بنابگزارش خبرنگار ما در تبریز: سرانجام باپادرمیانی چند نفر ازاطرافیان مهندس قلابی در تجارتخانه پدر زنش، باجدیت مشغول کار شد.

محصول برنج امسال شهسوار ببازار آمد.

از بامداد دیروز دو نوع‌از محصول‌برنج‌تازه امسال‌شهسوار ببازار آمد و در نتیجه نرخ این دو نوع برنج که از سال قبل‌در بازار این شهرستان بیك حال باقیمانده بود کاهش یافت!

دو نوع‌برنج‌زودرس که‌وسیله کشاورزان به بازار عرضه شد عبارتند از برنج«محمدی» معروف به «شصتك» و برنج «تارم» که بترتیب هر کدام از قرار کیلوئی بیست‌ودو ریال و، بیست و هشت ریال در بازار بدست مصرف کننده میرسد. خبرنگار مادرشهسوار گزارش داد قیمت این دو نوع برنج‌قبلا از قرار هر کیلو برنج محمدی بیست و هشت ریال و هر کیلو برنج «تارم» سی و پنج ریال‌بود که پس‌ازورودبرنج تازه ببازار قیمت هر کیلو از آنها تا حد قیمت فعلی یعنی بیست و دو و بیست و هشت ریال کاهش یافت.

کره الاغ کوچولو، درمسابقات اتومبیلرانی!

قبلا خبر دادیم که یکی از اتومبیلرانان شرکت کننده در مسابقه دوازده هزار کیلومتری «پاریس تخت‌جمشید پاریس» یك کره‌الاغ کوچولو با خود به تخت‌جمشید آورده بود که‌آنرا با علائم مخصوص مسابقه که روی اتومبیل ها نصب شده، زینت داده بود.

این کره الاغ کوچولو طوری توجه فیلمبرداران و عکاسان‌را جلب کرده بود که عکس های متعددی از وی گرفته شد.

در عکس کره الاغ مذکور پشت سر صاحبش دیده میشود در حالیکه آرم لاتین «پاریس تخت‌جمشید، پاریس» با قطعه طناب باریکی روی بدنش بسته شده است.

استفاده ازمیکروسکب الکترونیك دانشگاه مشهد آغاز شد

با ورود یك‌متخصص ایرانی، استفاده ازمیکروسکب‌الکترونیك دانشگاه مشهد آغاز شد.

این میکروسکب‌که چندی‌قبل خریداری شده‌است بعلت نبودن متخصص ،قابل استفاده نبود. امروز متخصص ایرانی‌این میکروسکب که برای تحصیل در زمینه کار با آن باروپارفته بود بمشهد بازگشت و سرگرم کار شد

کشف پنیر و خیار شور فاسد

۹۵۶ حلب محتوی ۲۸۰۸ کیلو پنیر و خیارشور فاسد توسط مامورین بهداشت تبریز از چند مغازه کشف شد. بنابگزارش خبرنگار ما در تبریز: صاحبان خیارشور و پنیر های فاسد تحت تعقیب قانونی قرار گرفتند.

آگهی پذیرش دانشجو مدرسه عالی علوم اقتصادی واجتماعی قزوین

مدرسه عالی علوم اقتصادی و اجتماعی‌قزوین در سال تحصیلی ۵۱ - ۱۳۵۰ برای دورهٔلیسانس در رشته های: علوم اقتصادی - علوم اجتماعی - تعاون از طریق مسابقه ورودی دانشجو می پذیرد مدت تحصیلی در این مدرسه چهار سال است و بدانشجویانیکه طبق مقررات تحصیلی در امتحانات آن پذیرفته شوند دانشنامه لیسانس‌داده خواهد شد.

دارندگان دیپلم ریاضی - طبیعی- بازرگانی، کشاورزی که داوطلب باشند باید مطابق نمونه چاپی زیر درخواست ثبت نام خود را تنظیم و حداکثر تا پایان روز یکشنبه ۳۱ مرداد ماه ۵۰ باپست سفارشی‌به نشانی صندوق پستی ۱۴۲ر۱۴ ارسال دارند، این مهلت برای داوطلبان تهران تا پایان روز سوم شهریور ماه خواهد بود مضافا داوطلبان در تهران و قزوین میتوانند تا آخر روز ششم شهریور ماه مدارك خود را به نشانی های ذیل تسلیم دارند. در هر صورت به تقاضا هائیکه بعد از موعد مقرر پست شود و یا بعد از ششم شهریور ماه بدبیرخانه مدرسه برسد ترتیب اثر داده نخواهد شد.

تجدیدی های دوره دوم متوسطه در رشته های فوق میتوانند در مسابقه شرکت نمایند ولی نام نویسی آنان در مدرسه در صورت توفیق در درمسابقه بشرط قبولی‌درامتحانات متوسطه است مدارك زیر باید به پیوست درخواست ثبت نام باشد.

۱- برگ درخواست شرکت درمسابقه‌ورودی طبق نمونه زیر با خط داوطلب.

۲- یکبرگ رونوشت شناسنامه یا فتوکپی آن

۳- سه قطعه عکس ۴×۳ که مشخصات داوطلب در پشت آن قید شده باشد.

۴- رسیدبانکی مبلغ ۵۰۰ ریال‌بحساب‌شماره ۲۸۰ مدرسه عالی علوم اقتصادی و اجتماعی قزوین نزد بانك پارس شعبه تجریش یا از هر طریق دیگری بحساب مزبور حق ثبت نام مسترد نخواهد شد.

به تقاضا هائیکه مدارك آن کامل نباشد و یا بعد از موعد مقرر به پست تسلیم شده باشد ویا بعد از آخر وقت ششم شهریور ۵۰ بدبیرخانه مدرسه برسد ترتیب اثر داده نخواهد شد.

۵- مسابقه ورودی در تهران در محل دانشگاه صنعتی آریامهر انجام میشود و روز مسابقه و محل دریافت کارت شرکت در مسابقه‌بعدا آگهی خواهد شد.

۶- داوطلبان شرکت درمسابقه برای دریافت کارت‌ پا در دست داشتن رسید پستی یا دبیرخانه شخصا باید مراجعه نمایند.

۷- امتحانات مسابقه ورودی شامل:ریاضیات (ضریب۳) فارسی(ضریب۳) زبان خارجی (ضریب ۲) معلومات عمومی (ضریب ۱) خواهد بود.

هزینه تحصیلی

هزینه تحصیلی برای سال اول که گذراندن چهل واحد درسی ضروری است چهل هزار ریال باضافه یکهزار ریال برای ورزش است که دراول سال تحصیلی یکجا دریافت میشود.

هزینه نهار و شام و مسکن و لباس برعهده دانشجو است و چون نظر اولیای مدرسه برترغیب و تشویق دانشجویان در آشنائی بانظام تعاونی است برای تشکیل شرکت های تعاونی مورد احتیاج جو استفاده دانشجویان راهنمائی و کمك های لازم بعمل خواهد آمد.

برای دانشجویان دختر که ساکن قزوین نباشند درصورت تمایل‌اولیای‌آنان تعیین سرپرست خواهد شد

مدرسه عالی علوم اقتصادی واجتماعی قزوین

نشانی دبیرخانه ودفتر مرکزی

قزوین - خیابان شهرداری دبیرخانه‌مدرسه عالی علوم اقتصادی‌واجتماعی‌قزوین

تهران - خیابان بهار کوچه‌معاونی شماره ۱۴ دفتر مرکزی مدرسه عالی علوم اقتصادی واجتماعی قزوین

مدرسه عالی علوم اقتصادی واجتماعی قزوین

برگ درخواست ثبت نام در مسابقه ورودی سال تحصیلی ۵۱ - ۱۳۵۰

اینجانب امضاکننده با مشخصات‌زیر:

نام خانوادگی کامل .... نام

نام پدر .... متولد سال

دارنده شناسنامه شماره .... صادره از .... فارغ‌التحصیل دوره تجدیدی

دوم متوسطه رشته .... در سال .... با معدل کل

از دبیرستان .... شهر

داوطلب شرکت درمسابقه ورودی‌مدرسه عالی علوم اقتصادی‌واجتماعی قزوین‌میباشم زبان خارجه‌ایکه امتحان خواهم داد انگلیسی فرانسه آلمانی روسی (لطفا علامت بگذارید) بپیوست درخواست این‌مدارك را ارسال میدارم

۱- یك برگ رونوشت شناسنامه (یا فتوکپی) ۲ - سه قطعه عکس ۴×۳ ۳ رسید یا حواله بانکی مبلغ پانصد ریال بابت حق ثبت‌نام

نشانی شهر .... خیابان

کوچه .... تلفن

تاریخ .... امضاء

آ - ۳۰۷۲۶

استاندار فارس

گرانفروشان شیراز، مشتریهای خودرا راحت پیدامیکنند!

اکثر مردم شیراز بخاطراینکه برای مغازه داران گرانفروش دردسری تولیدنشود به بازرسان شهرداری دروغ میگویند!

استاندار شیراز در جلسه‌ای‌گفت: هر گرانفروشی، مشتری خود را در شیراز براحتی پیدا میکند. اگر از مردم شیراز درمقابل جنسی که ده ریال قیمت دارد، صد ریال هم دریافت شود رغبتی ندارند که به شهرداری مراجعه کرده و احقاق‌حق کنند. موضوع جالب این است که وقتی بازرسان شهرداری در مغازه های نانوائی یا قصابی از مشتریان میپرسند که گوشت یا نان را به چه قیمتی خریده‌ای، از هر قیمتی که خریده باشند، دو یا سه ریال کم می‌کنند که دردسری برای فروشنده تولید نشود.

بنا به گزارش خبرنگار ما در شیراز: همه هفته، بیش ازصد و سی الی صد و هشتاد گرانفروش توسط مامورین و بازرسان شهرداری روانه دادگاه شده و جریمه میشوند.

اما آنچه که بیش از همه برای مردم شیراز سرسام‌آور است ،میزان اجاره‌خانه‌هاست. در شیراز برای یك آپارتمان سه اتاقه بین چهار، تا شش هزار ریال، و برای یك‌خانه شش اتاقه هشت، تا دوازده هزار ریال اجاره پرداخت میشود.

علت گرانی اجاره خانه این‌است که همه‌ساله در ایام تابستان گروه زیادی‌از ساکنین شیخ‌نشینهای‌اطراف و کشورهای عربی،تعطیلات تابستانی خود را در شیراز میگذرانند و اغلب بیش از سه ماه در این شهر اقامت می‌کنند. همین امر باعث میشود که اجاره منزل تابستانهادر شیراز بطور سرسام‌آوری ترقی کند.

خبرنگار ما در پایان گزارش‌خود افزود:

رویهمرفته در شهر شیراز نرخ اجناس و اجاره خانه‌گرانتر ازبیشتر شهرهای ایران است، بطور مثال نرخ شهرداری نان و گوشت در این شهر هر کیلو ۷ر۵ و ۷۶ ریال است، اما با حداقل ده ریال و صد و بیست ریال بدست مشتری میرسد.

نمایندگان اطلاعات در خدمت مردم

ساکنان ساری و تقاضایشان

نباریدن باران، در دو ماهه تابستان امسال سبب خشك شدن رودخانه‌ها وکم‌آبی چاه های نیمه عمیق ساری شد. و در نتیجه اکثر مزارع شالی، پنبه، باغات و صیفی کاریهای این شهر و اطراف آن در اثر بی‌آبی خشك شد، یامحصول بسیار کمی از آنها بدست صاحبانشان رسید. این کم‌آبی در حوالی رودخانه بزرگ تجن که ازشرق ساری میگذردبیشتر بچشم میخورد. در حالیکه در سایر فصول آب این رودخانه بحدی زیاد است که در بعضی جاها از رودخانه تجاوز کرده وبه مزارع مجاورآسیب فراوان میرساند.

گروه زیادی از دهقانان ساری واطراف آن، ضمن مراجعات متعدد بدفتر نمایندگی اطلاعات پیشنهاد کردند: اگر روی رودتجن سدی بنا شود، نه خسارات زمستان بباراید، ونه درتابستان مزارع ازبی‌آبی خشك میشود

واترلو: دروازه سرنوشت

نوشته جرجت‌هایر

ترجمه علیرضا طاهری

۴۶

کلنل «آدلی» گفته او را ناتمام گذارد:

- من قصری را که میگوئید می شناسم. نزدیك دهکده «مرب‌بون» در جاده «نویل» است مگر نه؟

کنت با تعجب و نا باوری ابروانش را درهم کشید:

- کاملا درست است. بجرات میتوان گفت که تو آنجا را خوب می شناسی.

کلنل باختصار گفت:

- در سفر کوتاهی که پارسال به بلژیك کردم، فرصتی یافتم تا به آن قسمت نیز بروم. حالا شما می خواهید به آنجا بروید؟ بهرحال دوازده ،سیزده میل بایداسب بتازید، خسته میشوید.

«باربارا» گفت:

- اگر فکر میکنی که من خسته میشوم، باید بگویم که هنوز مرا نشناخته‌ای. ما در دشتهای پهناور اسب میرانیم و ناهار را در قصر خواهیم خورد، چه ورزشی بهتر از این؟!

کلنل پرسید:

- خوب، در این گردش‌دستجمعی چه کسانی شرکت خواهند داشت؟

«باربارا» جواب داد:

- بهتر است بگوئی گردش دو نفری، چون فقط من و«اتین» چنین برنامه‌ئی داریم.

کلنل هیچ نگفت و دربی چندلحظه سکوت، «باربارا» توضیح داد:

- از بابت من خیالت راحت باشد چون «اتین» کاملا از من مراقبت خواهد کرد.

کلنك به سادگی گفت:

- تردید ندارم.

در این هنگام لیدی «جودیت‌ورث» نیز بجمع آن سه پیوسته بود و در سکوت به گفت‌وگوی آنان گوش میکرد. آنها همگی به آرامی از کنار دریاچه به پیش رفتند و در پایان راه قرار برین شد که کنت «دولاویس »با« باربارا» تماس بگیرد. هنگام خداحافظی که رسید «کنت دولاویس» دوشیزه «لوسی‌دیوینیش» را سوار بر کالسکه خود کرد که‌تا خانه همراهیش کند. لیدی«باربارا» نیز آنان را با کالسکه برادر خود ترك گفت. وقتی لیدی«جودیت‌ورث» در کنار پسر خردسالش با کلنل «آدلی» تنها ماند، مسئله‌آن‌گردش دو نفری عنوان شد. لیدی«جودیت ورث» گفت:

- چارلز، آیا واقعا میخواهی‌اجازه بدهی که «باربارا» باکنت«دولاویس» به آن قصر برود و تمام روز را با او تنها باشد؟

کلنل «آدلی» جواب داد:

- دلیلی ندارد که به «باربارا» چنین اجازه‌یی ندهم.

- چارلز مزخرف‌نگو. آیاتومیخواهی مسخره همه بشوی؟

کلنل «آدلی» گفت:

- برای من دیگران مطرح‌نیستند، من میخواهم آنطور که میخواهم زندگی کنم.

لیدی «جودیت‌ورث» دیگرهیچ‌نگفت. او با خود اندیشید: «آن زن، چرلز را بروز سیاه خواهد نشاند. سینه آن زن، خالی از قلب است»

***

لیدی «جودیت» مشغول گفت و گو درباره «باربارا» با ارل «ورث» بود که کلنل «آدلی» از اردوگاه دوك «ولینگتون» بازگشت. ورود او به گفت و گوی آندو پایان داد. او گفت:

- بالاخره قرار شد که فردا صبح زود اینجا را ترك کنیم.

سپس روبه برادرش ارل «ورث» کرد و پرسید:

- آیا شما بالاخره تصمیم خود را گرفتید و همراه ما خواهید آمد یانه؟

ارل «ورث» جواب داد:

- بله‌تا «گانت» شما را همراهی خواهم کرد. از آنجا به کجاخواهید رفت؟

- به «تورنی» ... «مونس» .... وبه همه نقاطی که درآنها دارای تجهیزات علیه دشمن هستیم. گمان کنم سفر ما دست کم یك هفته بطول انجامد.

صبح روز بعد، وقتی لیدی «جودیت ورث» برای صرف صبحانه پائین آمد، هم‌ارل «ورث» و هم کلنل «آدلی»رفته بودند. لیدی «ورث» روی صندلی نشست در حالیکه تنها روزنامه «بریتیش‌اند کانتی نتل» در کنارش بود و از تنهائی بدرش می آورد. او مشغول خواندن ستون مخصوص آگهی های تولد، ازدواج و مرگ بود که پیشخدمتی آمد و خبر داد که لیدی «باربارا» میخواهد او را ملاقات کند.

لیدی «جودیت» با شگفتی سربلند کرد، انتظار داشت که‌لیدی«باربارا» به سالون رفته باشد ولی او یکراست به اتاق صبحانه آمده بود. لیدی «جودیت» که نمیدانست چه مسئله مهمی لیدی «باربارا» را صبح خیلی زود به آنجا کشانده است، لبخند زنان از جای برخاست. چهره‌لیدی «باربارا» رنك پریده بود و از چشمانش میشد فهمید که شب راتا سحر نخوابیده است. او در حالیکه این سو و آنسو را برانداز میکرد، گفت:

- چارلز کجا است، میخواهم او را به بینم.

لیدی «جودیت» جواب داد:

- چارلز اکنون باید در راه «گانت» باشد. آیا اتفاق فوری و مهمی‌روی داده است؟

کرایه اتوبوس‌های شهر و شمیران و اخذ عوارض از بلیط

چهل سال قبل در همین روز

دراردی بهشت ۱۳۱۰ لایحه قانونی عوارض اتوبوسهای شهری که از طرف بلدیه طهران به هیئت وزراء پیشنهاد شده بود مورد تصویب واقع گردید و اینک بقرار اطلاع بلدیه طهران در صدد اجرای آن برآمده که از اتوبوس‌های شهری عوارض بشرح ذیل دریافت دارد:
از بلیط پنجشاهی یکشاهی ، از بلیط دهشاهی یکصددینار ،از بلیط یکقرانی دویست دینار وازیک قران ببالا ازهردو شاهی یک شاهی علاوه میشود .
تاکس فعلی اتوبوس‌های شهری و شمیران ترقی داده میشود ،زیرا چندی پیش خود صاحبان اتوبوس تاکس خود رابالابرده‌اند ،بنابراین ازهر دهشاهی که‌فعلا برای یک کورس در داخله شهر میگیرند صد دینارواز دوقران دو دهشاهی که‌برای شمیران اخذ مینمایند دهشاهی عوارض قانونی گرفته میشود .
بعلاوه کلیه اتوبوس‌های شهری مکلف هستند دارای بلیط چاپی بوده و درازاء بلیط که بمسافر میدهند کرایه اخذ نمایند، بلیطهای‌آنها قبلا باید توسط مأمورین مربوطه بلدی کنترول شود .
مقدمات اجرای قانون‌فوق از طرف‌بلدیه فراهم آمده وقریباً شروع‌بدریافت‌عوارض مزبور خواهد شد.

معلمین و تصدیق متوسطه کامل

یکعده از معلمین‌از وزارت معارف‌تقاضا کرده بودند که در امتحانات تجدیدی شهریور ماه جهت امتحان دوره کامل متوسطه آنها را بپذیرند که در صورت قبولی ، تصدیق نامه کامل متوسطه به آنها داده شود. برای رسیدگی به‌تقاضا های واصله کمیسیونی دروزارت معارف تشکیل ودر نتیجه پیشنهاد شد که :
اولا اشخاصی بعنوان معلمی میتوانند در امتحانات تجدیدی شهریور دورمکامل متوسطه را امتحان بدهند که در تمام مدت سال تحصیلی ۱۳۱۰ ـ ۱۳۱۱شغل شاغل آنها فقط معلمی بوده است وثانیاً در امتحانات‌خرداد ۱۳۱۱ بهیچوجه در تحت هیچ عنوان شرکت نکرده باشند ، در صورت واجد بودن شرایط مذکور میتوانند در امتحانات تجدیدی شهریور شرکت جویند.
وپیشنهاد فوق از طرف وزارت معارف مورد تصویب واقع گردید و بدایره امتحانات ابلاغ شد که بهمین ترتیب عمل شود.

جشن سفارت افغانستان

بمناسبت تصادف باروز استقلال افغانستان مجلس جشنی‌در سفارت‌دولت افغانستان منعقد بود که هیئت دولت رجال وکوردیپلماتیک شرکت داشتند ، جشن از ساعت ٦ بعدازظهر شروع شد وتاساعت ۹ ادامه داشت.

وزیر مختار ایران در عراق

کاظمی

آقای میرزاسید باقر خان‌کاظمی (مهذب ـ الدوله)وزیر سابق طرق وشوارع‌از طرف دولت بسمت‌وزیرمختارایران‌در عراق‌انتخاب گردیدواز طرف‌وزارت‌امورخارجه تقاضای اگرمان ایشان شده که پس از حصول اگرمان‌عازم بغدادشود.

صدور فرمان انتخابات

فرمان انتخابات‌نهمین‌دوره تقنینیه‌که‌برای امضای ملوکانه تقدیم شده بود موشح بامضای همایونی گردیده واز طرف‌مقام ریاست وزراءبوزارت‌داخله ابلاغ‌گردید نامقدمات انتخابات نهمین دوره مجلس رافراهم نمایندو وزارت داخله برای‌طبع ونشر فرمان‌مزبور دستور داد که‌تا ۲۵ مهرماه مقدمات انتخابات را تهیه نمایند که از آن‌روز درتمام حوزه‌های‌انتخابیه ولایات‌وایالات انجمن‌های نظارت تشکیل گردیده وشروع بانتخابات دوره آتیه نمایند.

دعوت از شاگردان خوب برای استخدام

از طرف وزارت مالیه بوزارت معارف مراجعه شده بود که یکعده از محصلین فارغ‌التحصیل دوره کامل متوسطه که در امتحانات امسال قبول شده‌اند و در امتحانات مسابقه امسال برای عزیمت بخارجه نمرات خوب داشته‌اند برای استخدام جهت محاسبی معرفی شوند.
از طرف‌وزارت معارف (دایره امتحانات) از ۱۹ نفر محصلینی که در امتحانات مسابقه امسال نمرات خوب داشته مخصوصا در ریاضیات نمرات خوب داشته‌اند دعوت شد که در وزارت‌معارف حضور یافته از موضوع اطلاع حاصل کنند ودر صورت تمایل خود را معرفی نمایند.

سیم نقاله و تیر برقی

چندی است برای احداث سیم نقاله مخصوص حمل ذغال سنگ از شمشک بشهر و همچنین احداث تیر برقی در پایتخت مذاکراتی با یک کمپانی خارجی جریان داشت که مطالعات کافی در این موضوع بعمل آورده و نتیجه نظریات و پیشنهادات خود را تقدیم مقامات مربوطه نمایند . اصولا با این نظر موافقت نظر حاصل است ، فعلا در انتظار وصول پیشنهادات میباشند.

رستم و سهراب

بزودی درام باعظمت تاریخی و ملی رستم و سهراب بقلم شیوای آقای‌خازنی بمعرض نمایش گذارده میشود . این پیس بخوبی روح ساعشوری و شهامت ووطن‌پرستی و شاه پرستی ایرانیان را ظاهر میسازد . تماشای آن برای هر ایرانی وطن‌پرستی فرض وواجب‌است.

(نقل از اطلاعات ۲۶ مرداد ماه ۱۳۱۱)

هیتلر صدارت آلمان را میخواهد

ملاقات و مذاکره هیتلر وهیندنبورک

برلن ـ هیندنبورک رئیس جمهوری آلمان هیتلر را بحضور پذیرفت و پیشنهاد کرد آیا حاضراست‌با شرکت‌بعضی از اعضای مبرز ملیون سوسیالیست (نازی) در دولتی که تحت ریاست فون‌پاپن است کار کند یاخیر؟ هیتلر پیشنهاد هیندنبورک را رد کرد و تقاضا نمود صدارت عظمی را باو واگذار نمایند و تمام قوای دولت را در اختیار او بگذارند رئیس جمهوری آلمان این تقاضا را باکمال صراحت رد کرد و گفت در برابر وجدان وحس وطن پرستی نمیتواند تمام اختیارات را منحصراً به‌حزب ملیون سوسیالیست بسپاردو حزب مزبور آن قوا را به منفعت حزبی خود اعمال کند . هیندنبورک اظهار تأسف نمود که هیتلر نمیتواند با کابینه ملی که طرف اعتماد رئیس جمهوری است سازگاری نماید.

ژنرال قونسول بادکوبه

آقای روشنی ژنرال قونسول ایران در بادکوبه از طرف وزارت خارجه احضار گردید و بجای ایشان نماینده دیگری اعزام خواهد شد.

قضیه جناب دکتر و دلال!

محمد حیدری

آقای دکتر «ن» استاد دانشگاه هستند. جنابشان‌دررشته‌ادبیات زبان فارسی وایضا زبان های دیگر مقادیر معتنابهی مطالعه کرده‌اند . هزار ها کتاب خوانده‌اند و دهها جلد اثر تحقیقی تحویل مشتاقان علم و ادب داده‌اند.اما بقول‌خودشان گرچه معلومات ادبی ایشان نامحدود است ولی اطلاعات اجتماعیشان تاحد غیر قابل تصوری محدود می‌باشد ،چنان محدود که یک دلال زمین در جریان فروش قطعه زمینی که همه‌هستی جناب‌دکتر راتشکیل می‌داده بلائی بسرشان می ـ آورد که لازم است در تواریخ ثبت شود . واین است شرح‌آن «بلا» .

جناب دکتر «ن» یکسال قبل به صرافت‌افتادقطعه زمین‌نیشی راکه سالها قبل به بهای نازلی خریده بود و حالا کلی ارزش دارد بفروش رساند و بایول حاصله از آن خانه‌ای بسازدتا ماوا و مسکن اهل‌بیت بشود. که تا این‌زمان جز تراوشات فکری ورشحات قلمی خیری ازایشان ندیده‌اند ! در انجام این‌نیت جنابشان به‌نتی چندار آشنایان سفارش میکند اگر خریداری سراغ دارند معرفی کنند . آشنایان هم سه چهار نفری‌را معرفی کردند که در این میان یکی‌شان اهل معامله بود ومی‌خواست زمین‌را به قیمت چهار صدو پنجاه هزار تومان‌بخرد.
معامله در شرف انجام بود که ناگهان سرو کله یک دلال پاردم سائیده و پشت هم‌انداز پیدا شد ، این آقای دلالباشی بنابه خصائل اخلاقی و شغلی درگوش دکترزمزمه آغازیدکه:
ـ جناب آقا ! این مرتیکه.. اینی که میخواد زمینو ازتون بخره خیلی رند وناقولاس زمین شوما شیشصدتومن شیرین‌می‌ارزه ... اگه صبر کنین خودم یک ماهه واستون می‌فروشمش، والخ ...

جناب‌دکتر که‌جدا فاقددانش های مربوط به طرز زندگی طی سالهای دهه ۱۳۵۰ شمسی در تهران است ابتدا ادعا های دلال را باور نمی‌کرد ، اما از آنجا که دلال استاد سخن‌بود و اهل فن بالاخره قاپ جناب دکتر را دزدید و ایشان را واداشت‌تا مشتری دست‌به‌نقدرا جواب کند و به‌خمار مشتری ششصد هزار تومانی موهوم بنشیند .

دلال محترم پس ازخام کردن فروشنده‌بسراغ خریدارانی‌رفت که از نظر کمبود معلومات «زمینی!» دست کمی از جناب دکتر نداشتند. حضرات‌خریدار ورشحات قلمی خیری ازایشان ندیده‌اند ! در انجام این‌نیت جنابشان به‌نتی چندار آشنایان سفارش میکند اگر خریداری سراغ دارند معرفی کنند .
آشنایان هم سه چهار نفری‌را معرفی کردند که در این میان یکی‌شان اهل معامله بود ومی‌خواست زمین‌را به قیمت چهار صدو پنجاه هزار تومان‌بخرد.
معامله در شرف انجام بود که ناگهان سرو کله یک دلال پاردم سائیده و پشت هم‌انداز پیدا شد ، این آقای دلالباشی بنابه خصائل اخلاقی و شغلی درگوش دکترزمزمه آغازیدکه:
ـ جناب آقا ! این مرتیکه.. اینی که میخواد زمینو ازتون بخره خیلی رند وناقولاس زمین شوما شیشصدتومن شیرین‌می‌ارزه ... اگه صبر کنین خودم یک ماهه واستون می‌فروشمش، والخ ...

جناب‌دکتر که‌جدا فاقددانش های مربوط به طرز زندگی

انتقاد

خدا چه خواهد ؛دوچشم بینا» رضایت دادند .
بعد از این توافق ، زمین جناب دکتر ناگهان از بورس خارج شد . دیگر کسی سراغ جناب دکتر را نگرفت واگرهم کسی به صرافت مذاکره با ایشان می‌افتاد‌ایادی دلال‌کذائی فی‌الفور بسراغش می‌رفتند و آنقدر درذم زمین بی‌ارزش و بدیمن بودن آن داد سخن‌می‌دادند که دل طرف خالی‌می ـ شد واز خرید زمین چشم می‌پوشید ، ودر این میان تنها خریدار ثابت قدم‌زمین ، همان سه پزشک اولی بودند که آنها همینا به توصیه دلال حاضر نبودند حتی یک قران‌از چهار صد هزارتومان‌اضافه بپردازند.
شش ماهی گذشت. جناب دکترکم‌کم باورش شد که این زمین‌بیش‌از چهارصدهزارتومان نمیارزدوازطرفی‌تماس‌ومراجعات بی‌نتیجه خریداران (وایادی ـ دلال) کار تحقیق و تتبع او را دچار اخلال کرده بود . تصمیم گرفت زمین را بهمان سه‌پزشک بفروشد ، و جریان راباطلاع دلال باشی رسانید .
دلال که نقشه خود راعملی و وصال بیست هزار تومان را نزدیک می‌دید ، برای آنکه مبادا جناب دکتر بعدا پشیمان شود باتفاق یکی از سه پزشک خریدار «که دمچکبود»و جناب دکتر راهی محضر شد و در آنجا قولنامه‌ای را به امضای جناب دکتر رساند . اماپزشک به‌این عذر که به تنهائی نمی ـ تواند قولنامه را امضاء کند و شرکایش هم حتما بایدقولنامه را امضا کنند ، از امضاء خودداری کرد .
جناب دکتر که یک روزدیگر از عمر خود را هدر رفته می ـ دید و واقعا از کوره دررفته بود اعلام کرد از فروش زمین برای همیشه منصرف شده‌است و محضر را ترک کرد ،ظاهرا قضیه فیصله یافته بود اما دلال‌باشی سه‌پزشک شریک را به‌محضر برد و قولنامه جناب دکتر را که به‌علت عصبانیت و عدم آگاهی فراموش کرده بود پاره کند و یا امضایش را خط بزند ، به‌امضای ایشان‌رسانید، از سوی دیگر همان روز یک مشتری پیدا شد که حاضربود زمین را چهارصدو بیست هزار تومان بخرد . جناب دکتر از همه جابی‌خبر و مستاصل به این معامله تن‌درداد و همان‌روز زمین لعنتی را فروخت .
جناب دکتر ناراحتی های «زمینی»خود راخاتمه یافته‌می‌پنداشت ولی پیش‌از آنکه بتواند نفس راحتی را که کشیده بود پس بفرستد سرو کله دلال‌سمج و خستگی ناپذیر پیدا شد .در حالیکه این بار بیک قولنامه هم مجهز بود !
دلال وقتی از جریان فروش زمین آگاه شد چون رعد بر خروشید که :«مرد حسابی ، مگه تو شرف و انسانیت سرت نمیشه ؟ ... آبروی منو پیش مشتریانم بردی ... بخاطر این بدقولی بلائی سرت بیارم که‌توی داستانها بنویسن» .
وبعد جناب‌دکتررا ترک‌کرد تا برود و به قول خود عمل کند. در انجام این منظور یک سر ـ بسراغ سه پزشک شریک رفت و آنچنان که دانه‌و دانی آنان را برعلیه جناب دکتر بیچارهشورانیدکه تصمیم‌گرفتند یا غرامت سنگینی‌از اودریافت کنند ویا از طریق‌مراجع‌قانونی خدمتش برسند .
وحالا جناب دکتر بعد ازیک عمر تحقیق و مطالعه در زمینه ادبیات خودی‌و بیگانه وتصنیف وتالیف دهها کتاب و رساله‌در این زمینه هاتصمیم گرفته است برای رهیدن از دام بلای این دلال ناقلاشروع کند به‌تحصیل علوم «چگونه باید بادلالان‌زمین روبرو شد» و «طرز زندگی‌طی دهه ۱۳۵۰ شمسی درتهران».
امید اینکه در کوشش تازه خود موفق شود. ✱ وگرنه‌خدا می‌داند جناب دلال‌چه بروزگار ایشان خواهد آورد .

اطلاعات و مردم

چندی پیش نه چندان دور روزنامه‌ای برای‌یکی از دوستان به آدرس جندق که تاخورده فرسنگ فاصله دارد فرستادم‌ولی مسئول پست‌خور روزنامه‌رابمیل خود بیکنفر دیگر از دوستانش می‌دهد حال روزنامه و یاپول آن مهم نیست ولی .آیا نباید پست آنرا به محل‌مورددلخواه فرستنده ببرد ؟

دبیرستان پسرانه خور فقط رشته ادبی دارد معلوم نیست بکدام دلیل ـ جوانان خور نمی خواهند همه ادیب بشوند شاید برخی‌از مستمندان آنجابخواهند در رشته های دیگر تحصیل کنند.نمی‌گویم‌ادبی بدرشته‌ای است، ولی ریاضی و طبیعی هم لازم است .

سعید یغمائی

فعلا ۱۵درصد بابت مالیات بپردازند. اگر مالیات بیشتری برآنها تعلق گیرد و یا موظف به تخفیف دادن در کرایه به مستاجرین باشند به زندگی روزانه آنان لطمه وارد خواهد شد. توضیح آنکه‌بین موجرین اخیر ، مستاجرینی دارند که ثروت و درآمدشان به مراتب از موجر بیشتر است ، منتهی سرمایه‌شان در کار هاوموادی (غیرتولیدی) مصرف می‌کنند که بجای ۱۰درصد سرمایه ۳۰ درصد برآیشان عایدی دارد و اصولا مستاجری که در شمال شهر حاضر است ماهانه دوهزار تومان یا بیشتر اجاره بدهد ، فرد مستحقی نمیتواند باشد،زیرا بهترین زندگی رامیکند ومرتب هم مسافرت‌اروپا وامریکا برای استراحت دارد و حال آنکه موجرینشان در منتهی اقتصاد زندگی کرده و هرگز قادر به مسافرت خارج‌از کشور حتی برای درمان‌بیماری‌هم نمی‌باشند.
منظور از این مقایسه آنستکه مسئولان توجه داشته باشند که همه موجرین میلیونر و همه مستاجرین مستحق کمک و مساعدت نیستند ... دکتر

عمل آزمایشی بود ؟

۳۱۱۰۸۰

مرزند شانزده ساله این جانب کارمند بازنشسته راه آهن بنام کامران مبتلا به بیماری قلبی مادر زادی بود که طی نامه شماره ۲۷۰۶۵۸ مورخ ۲۳ر۰۴ر۵۰ از دفتر نخست وزیر به دانشکده پزشکی دانشگاه تهران‌معرفی گردید تاازبیمار معاینه کامل بعمل آید و چنانچه وسایل معالجه‌اش در تهران فراهم است اقدام و اگر هم مقدور نیست جواب داده شود تا به بیمارستان نمازی شیراز معرفی گردد
این نامه را دانشکده پزشکی طی شماره ۱۹۶۸۳ مورخ ۲۶ر۰۴ر۵۰ بمرکز پزشکی پهلوی ارجاع و پس از چند روز معاینه بیمار و آزمایشات لازم که مهمترین آنها در بیمارستان مهر و به هزینه شخصی انجام گرفت روز ۱۷ر۰۵ر۵۰ بیمار بوسیله یک تیم جراحی تحت عمل قرار گرفت که ۳۴ ساعت پس از عمل فرزندم فوت شدوبدین ترتیب یگانه‌فرزندم فدای غرور بی جا شد و چندین خانواده در این‌سوگ عزادار شدند ، لذا ازمقامات مسئول نظام پزشکی سئوال میکنم که مسئول مرگ جگر گوشه من کیست و اگرعمل در تهران مقدور نبود ، چرا به نخست وزیری جواب منفی ندادند تا بیمار بشیراز اعزام‌گردد و اگر تیم پزشکی بکار خود ایمان و اعتقاد داشت ، چرا بیمار تلف شد، آیا نمیخواستندعمل آزمایشی انجام دهند در حالیکه اینگونه اعمال آزمایشی را جهان پزشکی روی حیوانات انجام میدهد نه انسان

• محمد منبری‌کارمندبازنشسته راه آهن

همه موجرین میلیونر و همه مستاجرین مستحق نیستند

۳۱۱۰۸۰

در تهران و شاید هر ایران دونوع مستاجر و دو نوع موجر وجود دارد دسته اول موجرین عمده‌ای می‌باشند که دارای چندین دستگاه مستغلات چند میلیون تومانی هستند که اگر بجای ۱۵ درصد مالیات ۵۰ در صد هم مالیات بدهند و یا در اجاره به‌مستاجرین تخفیف‌بدهند تاثیری در زندگیشان ندارد ، چون‌اینگونه‌ثروتها بدون‌زحمت و از طریق خرید و فروش زمین و غیره بدست آنان آمده‌است.
دسته دیگر موجرینی هستند که در اثر سالها تحصیل و کار و زحمت‌قطعه‌زمین ابتیاع‌ومبالغی از بانکها وام گرفته وساختمانی ساخته و قسمتی از آنرابه اجاره داده‌اند تا اقساط بدهی را مستهلک کنند ، این عده که در خورپزشک نیست و معلوم نیست یک بیمار خطرناک‌چه‌باید بکند آیا باید ۴۵ فرسنگ با ماشینهای مستعمل راه‌طی کند ودر آن راههای بدخود را به ناچین برساند و یا اینکه روانه گورستان شود ـ از اشکالات مهم این بخش وضع آموزش و پرورش آن است ، تا مدتی قبل وضع آن خوب بود و قبولی های کلاس ششم ادبی آن قابل توجه بود ولی مدتی است زمزمه می شود که در سال تحصیلی آینده دبیرستان دخترانه آن بعلت کمی‌شاگرد برچیده شود ـ آیا این صحیح است مدرسه‌ای باتحمل‌مصائب زیادساخته شود و آنگاه پس از مدتی کوتاه برچیده شود ؟ پس تکلیف شاگردان چه می شود مسلم بدانید از هر ۱۰ نفر شاگرد ۹نفر آن باین علت ترک تحصیل می کنند و به‌قالی بافتن و یا نگهداری از بزوگاو روی می‌آورند ـ وضع‌پست‌خور هم مرتب نیست یادم هست

مطلبی دیگر ازخور

یکی از هم‌ولایتی های‌اینجانب که دانشجوی حقوق سیاسی است‌درروزچهارشنبه ۲۰ر۰۵ر۵۰ مطلبی درباره بخش خور بیابانک نوشته بود واز نداشتن پزشک گله نموده بود ـ متاسفانه گرفتاری های این بخش یکی و دوتا نیست زیرااز درمانگاه گرفته‌تا چاهای دیگر همگی دارای اشکالات میباشد ، البته اخیرا پزشکی به‌درمانگاه ارسال شده حال‌اگر این‌پزشک هم مانند سایر پزشکان پس از چندی ازآنجا نرود جای‌شکرش باقی است ولی باز هم همیشه

قطع برق در کلاس درس

۳۱۱۰۸۰

کجای دنیا رسم است که‌بنگاه برق دولتی درست موقعی که کلاسهای یک دبیرستان دولتی آنهم دخترانه دایر است بیاید و برق را قطع کند
این حادثه امروز (دوشنبه۲۵ مرداد ماه) در دبیرستان دولتی شاهدخت تهران رخ داد و به همین لحاظ کلاسهای تقویتی دبیرستان تعطیل گردید . وقتی تحقیق کردیم معلوم شد که دبیرستان پول‌برق‌راتماما پرداخت کرده و اصولا مدرسه دو کنتور برق دارد تا هیچگاه بی برق‌نماند و همین دو کنتور داشتن سبب قطع برق شده است، بهرحال‌این عمل باید میان دو موسسه‌دولتی از طریق مکاتبه حل میشد ، نه بصورت قطع برق و تعطیل کردن کلاسها در آستانه امتحانات تجدیدی‌که براثرآن لطمه شدیدی به دانش‌آموزان بخورد .

بامضای دهنفر از دانش‌آموزان

جدول کلمات بهتقاطع

شماره ۵۱۱۲

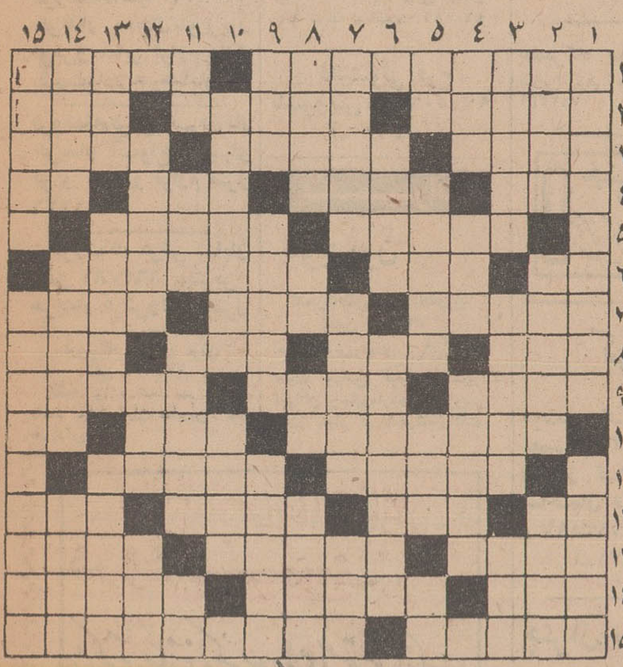

افقی :
۱ـ نویسنده کتاب «تخت ابونصر» که بعداز مرگش به شهرت رسید و در پاریس دفن است ـ بانوی خارجی ۲ـ بخیه زدن نیز نوعیش باشد ـ بافندگی ـ کاخش دو گیسوی طلائی دارد ۳ـ درنك کردن ـ نایب ـ آلتی برای کار بنائی ٤ـ باجن در قرآن بسیار آمده ـ پرواز کننده‌ـ زمانی به کمند تشبیهش می کردند ـ بازیاد آن ، گاهی به جائی رسند ٥ ـ دونفر که اسمشان یکی باشد ـ راهنمائی ٦ـ از انواع لباس ـ میهن است و گرامی ـ داروئی است ضد عفونی کننده که گاهی در صابونی به کارش میگیرند ۷ـ دل‌افسرده ـ درشیرین بودنش شکی نیست ـ رنج و سختی بر خود نهادن ۸ـ پیش درآمد اصول ـ عددیست ـ رودی در سیبری ـ دوست و رفیق ۹ ـ زینت است ووسیله آراستن ـ لقبی در کشور هندوستان ـ از ظروف شیشه‌یی ۱۰ـعالم ودانا ـ وسیله‌یی برای کار صیاد ـ واحدی در وزن ۱۱ـ بلیدی و ناپاکی ـ از آتش به هوا زند ۱۲ـ حرف شگفتی ـ قرابت و خویشی ـ از گرفتی‌هاست و در مورد کسی ـ رودی در مرز۱۳ـ واحه پول کشور امریکا ـ از گیاهان خورشی ـ رنج و عذاب ١٤ـ ضعیف‌ویی‌دوام ـ وسیله‌یی برای تغییر کانال تلویزیون ـ یکی از انواع رقص خارجی۱۵ـ خلاصی یافتن ـ شاعر مشهور فرانسوی که از پیشروان مکتب رمانتیسم بودو «رنه» راشاهکار او میدانند .

عمودی :
۱ـ قیمتی برای قلم زدن ـ کسیکه کار را به میل‌واراده خویش انجام میدهد ۲ـ وقت‌و هنگام ـ کشیدن‌و دراز کردن ـ حالتی به‌خصوص که خوش آیند است و گاهی در آن فرورود ۳ـ گرفتاری در لهجه عوام ـ از موجوداتی که شاعر از آدمیان مردم آزار بهترشان دانسته !ـ پدر ترك ٤ـ کشتن کسی ـ زینت‌رویش دانند ! ـ ضعیف و ناتوان ٥ـ خسته همی زند ـ فرو شکوه ـ زمانی به کمر می بستند ـ نوعی خط کش باشد ٦ـ وسط ـ خطاکار گرفتار آن شود ! ۷ـ کم‌کم گرفتنش را خدمتکاران به صورت طلب درآورده‌اند ـ سنگینی و بزرگواری ـ زادگاه نیما ۸ـ جناحی در جنگ ـ نزد دهان لق‌بند نشود ـ کوشش ـ حمام سوغات ژاپن ۹ـطاقت و قدرت ـ برگرداندن صدای فیلم ـ بدی وقتنه‌انگیزی ۱۰ـ خوش‌بحالش که کارش درمیان درختان‌است و محافظت از آنها ـ ایوان۱۱ـ می خورند تالول شوند ـ موی گردن شیر ـ از شعبات‌معروف در دادگستری ـ خداوند یکتا ۱۲ـ سرسلامتی دادن به داغدیده ـشهری درآذربایجان ـ دانه کش بی‌آزار ۱۳ـ بعداز غذا خورند ـ قبول کردن و پذیرفتن ـ منسوب به جد خاتم الأنبیاء ١٤ـ میوه دانه دانه ـ نیست شدن ـ معمولا در عشق سروکله‌شان پیدا میشود ۱۵ـ نفت سیاه ـ آکادمی است و مجمع دانشمندان‌و نویسندگان بزرگ .

حل جدول شماره ۵۱۱۱

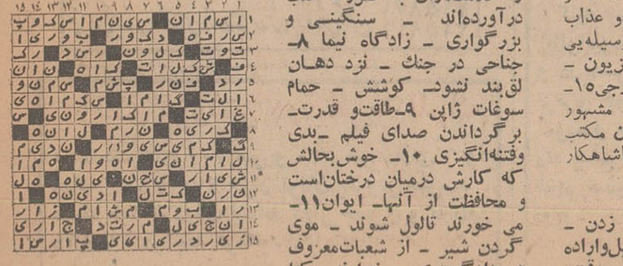

وقتی خانم ارباب هوس میکند!؟

چندروز قبل من و خانواده‌ام برای استفاده از مرخصی به اتفاق دوخانوار دیگر بدعوت یکی از دوستان که در کنار دریای‌شمال ویلای مناسبی داردبه آن منطقه رفته بودیم ، ویلای دوست ما در سه ، چهار کیلو متری خیررودبه سمت محمودآباد قرارگرفته‌ولی متاسفانه بعلت طوفانی‌بودن هوا استفاده از آب دریا غیرممکن بود و یك‌روز عصر که بهمین‌علت بچه‌ها خیلی حوصله‌شان سررفته بود تصمیم گرفتم حال که‌نمیشود تنی به آب زد اقلا با پیاده‌روی روی‌ماسه های نرم کنار دریا خود را مشغول‌نمائیم لذا عدهٔ چند نفری ما که بیشتر آن‌را بچه های از ۸ الی ۱۸ ساله تشکیل میدادند با لباس های راحت از ویلای نامبرده بسمت محمودآباد در کنار دریا شروع به قدم‌زدن نمودیم و گه‌گاه‌امواج سهمگین دریا چنان بساحل برخورد می کرد که تا زیرپای ما را آب میگرفت: حدود یك کیلو متر که از محل خود دور شدیم ناگهان خود را با ساختمانی مواجه دیدیم که نه فقط در مرزخشکی و دریا ساخته نشده بلکه چند متری هم در داخل. دریا پیش رفته و دیوارشمالی این ویلا درست در وسط آب دریا قرار گرفته بود و ناگزیر ما و همه اشخاصی که قصد عبور از این قسمت را دارند باید یاتن بخطر داده به آب بزنند و یا مانند دزدان از دیوار سنگی قلعه‌مانند این ویلا خیلی خیلی مدرن !! بالابروند و تازه در آنجا با سك‌نره‌خر صاحبخانه مواجه شوند بچه ها که قبلا بعرض‌رسید درجه شرایط سنی هستند چون قبلاز بزرگترها باین محل رسیده بودند به تصور اینکه آب دریا فقط تا ساق پای آنها بیشتر نیست پاچه ها را بالا زده و برای عبور از پشت دیوار شمالی این ویلا وارد دریا میشوند که ناگهان‌موج های عظیم دریا چنان بر سروروی آنان میکوبد که هرآن بیم غرق شدنشان‌می رفت . قبلاز اینکه ما خودمان را به آنها برسانیم خداوند خیرش دهد باغبان همین ویلا که ناظر براین وضع بودخود را به‌آب میاندازد و بچه ها را که‌همگی در شرف تسلیم به امواج غول‌پیکردریا بودند نجات میدهد . پس‌از اینکه تا اندازه‌ای نفس‌همگی بجاآمد ضمن‌تشکر از مرد باغبان از او سئوال کردم مگر ارباب تو اطلاع ندارد که از مرز آب‌دریا تا ٦۰ متر در خشکی برطبق قانون‌اراضی ساحلی متعلق به ملت و دولت است و هیچکس حق دخل‌وتصرف در آن را ندارد؟ پس چراپایه های ساختمان‌ویلای خود را تا چندمتر هم داخل دریا قرار داده ضمنا بطوریکه از وضع ساختمان ویلا پیدا است ساختمان کاملا نووتصور نمیرود که مربوط به قبل از تصویب قانون باشد . باغبان بیچاره که دل پر خونی داشت و معلوم شد که هر روز شاهد و ناظر چند حادثه مثل حادثه امروزی ما بود اظهار داشت که ویلای اصلی این زمین همان ساختمان بزرگی است که در ابتدای زمین در مجاورت جاده اسفالته قرار دارد و بطوریکه‌نشان میداد الحق ساختمان بزرگ و مجهزی بود. باغبان اظهار داشت که اخیراخانم ارباب هوس میکند که وقتی صبح از خواب بیدار میشود دریا را زیر پای خویش به‌بیند و ارباب ناچار برای‌رضای خاطر خانم مبادرت بساختن این ویلا در این محل مینماید دیدم بحث و گفتگو بااین باغبان ساده‌دل بیش‌از این‌بیفایده است از ادامه گردش منصرف و باتفاق همراهان از همان راهی که آمده‌بودیم مراجعت و در تمام طول راه باین فکر بودم که چگونه ممکن است شخصی عالما و عامدا در زمینی که متعلق به او نیست و برطبق قانون رسمی مملکتی متعلق بدولت و ملت می‌باشد بنا بر یك هوس بیجا که ناشی‌از خودهواهی‌صرف می‌باشد باصرف چندین ده‌هزار تومان ویلا بسازد و علنا راه عبور خلق‌الله را به‌بندد و عجیب‌تر از آن سکوت‌مقامات رسمی است که مامورینشان هر شبانه روز چندین مرتبه ازاین راه عبورمیکنند و مسلما ناظر این خلاف کاری میباشند و چه بسا که به مقامات بالاتر گزارش داده‌اند .

پرویز آزمون

همه روزه ازساعت ٦ تا ۷ بعداز ظهر نظریات شما را منعکس میکند

۳۱۱۰۸۰

از ارسال مطبوع معذورم !

دو مرزندم در خارج از کشور تحصیل میکنند و من خود را موظف میدانم که نشریات کشور خود را برای آنان بطور مرتب پست کنم روز شنبه گذشته وقتی دو بسته روزنامه را بردم پست خانه که همیشه سه ریال‌تمبر روی هر بسته الصاق می کردم ، متصدی مربوط گفت: آقا بایستی بجای سه ریال ۲۵ ریال تمبر بزنید !
گفتم چرا
گفت : کرایه کیلوئی ٦ ریال مطبوعات دفعتا کیلوئی ۵۰ ریال شده (واین‌تازه‌قیمت پست زمینی است.)
بخدا قسم مات و مبهوت ماندم که چطور ممکن است پستخانه از نظر دولت‌نسبت به تعدیل قیمت ها بی اطلاع باشد و دفعتا کرایه حمل مطبوعات زمینی را بیش‌از۸ برابر افزایش دهد !
چون قدرت اینگونه‌پرداخت ها را ندارم بسته روزنامه ها را بخانه برگرداندم و طی نامه‌ای برای بچه نوشتم ، تا ارزان شدن قیمت حمل مطبوع از ارسال معذورم.

پدر

نیازمندیهای شما

آگهی
در صفحه نیازمندیها باشماره
۳۱۱۲۳۱
قبول میشود

اثاثیه

خرید

بازرگانی فرش کیهاز ۸۲۳۷۷۶و۸۳۰۹۰۴
خریدار نقدی همه رقم فرش کهنه و نو جهت صادرات روزولت میدان ۲۵ شهریور

فرش طوسی ۷۵۹۰۲۹ فرشهای کهنه‌ونوسنگین قیمت شما را جهت صادرات‌از سایرین‌بهتر خریداری مینماید .

فروشگاه فرش صمد تلفن ۴۹۹۸۵ خریدار همه‌نوع فرش‌های نو و کهنه وسایر لوازم منزل و اشیاء قدیمی چلچراغ ظروف‌بلوروچینی ورشو

فروشگاه‌آستارا۶۶۶۴۰۲ خریدار یخچال برقی و نفتی‌تلویزیون کولرفرش وکلیه لوازم منزل بقیمت عادلانه شاه ۴ راه‌پیروز

نمایشگاه گلشن ۶۲۱۴۲۱ همه نوع فرش های کهنه نخریداریم و همه رقم فرش نو موجود میباشد فرش های‌کهنه با نو معاوضه می‌شود خیابان پهلوی بالای ایستگاه بیمه جنب بانک ملی یوسف‌آباد .

فرش‌های کهنه از متری ۳۰۰ تومان به بالا خریداریم‌فرش اعتماد مقابل سینمامولن‌روژ تلفن ۷۵۸۲۷۰

بورس فرش ایران بهترین خریدار فرشهای نو وکهنه تلفن ۳۰۱۰۳۱
۱ـ۲۶ آـ۴۵۱۸

فروشگاه‌آسیا ۶۶۲۸۳۲ خریدار یخچال‌تلویزیون فرش‌و سایر لوازم منزل بقیمت‌عادلانه خیابان‌شاه

فروشگاه‌فرش تهران‌کالا خریدار انواع قالیهای نو و کهنه و لوازم منزل ۶۶۹۲۳۶

فروشگاه فرش شایان تلفن ۶۶۳۳۸۱ بهترین خریدار فرش‌ولوازم‌منزل

فروشگاه ایران فرش تلفن ۷۷۴۹۷۲ کلیه لوازم شما بهر مبلغ باشد بیشتر از سایرین نقد خریداریم

فروشگاه ارمان تلفن ۶۶۹۶۲۲ خریدار یخچال برقی و نفتی و تلویزیون و قالی و قالیچه

فروشگاه فرش فروردین خریدار فرش کهنه و نو تلفن ۶۶۱۶۵۵ و۴۳۰۸۵

خریدارفوری یخچال‌های نفتی تلفن ۴۹۳۹۳

فروشگاه بختیاری‌تلفن۷۵۹۳۲۹ بهترین خریدار کلیه لوازم منزل

فروش‌دست‌اول

فروشگاه پیمان فرش و تلویزیون ماهیانه ۸۰ تومان با آنتن مجانی نازی‌آباد خیابان چمن تلفن ۵۳۱۳۵۹
آـ ۴۳۲۱

کرایه
کرایه هرنوع ماشین تحریر بنگاه فنی ناصر تلفن ۸۲۶۲۰۵ دروازه‌دولت مقابل سعدی

مبل‌ودکوراسیون
پرده دوزی ارجمند ۳۱۷۳۷۰

پیراهن مبل : ۳۱۹۵۰۵
تعویض‌پارچه‌مبل: ۳۱۹۵۰۵
پرده‌دوزی‌شهرزاد: ۳۱۹۵۰۵
۱ـ۲۶ آـ۴۰۳۱

شستشوی مبل وفرش
دوراکلین‌سرویس‌آمریکا خشکشوئی مبل وفرش‌در محل وابسته بتاول‌ماستر ایران ـ ۷۵۸۳۹۵ ـ ۷۵۸۳۹۶ ـ ۷۵۳۶۸۳ .
آـ ۴۵۸۱

شستشوی مبل و فرش کلین سرویس مهرمیکروبیشرو نظافت مبل وفرش بادستگاه منحصر بفرد تلفن ۹۵۲۵۴۶

کارخانه قالیشوئی ادیب بانضمام‌شستشوی مبلمان درجای‌خود‌تلفن ۹۵۲۴۵۴

آناهیتا سرویس مبلمان فرش موکت تشک و سقف اتومبیل شما را خشکشوئی مینماید ۷۹۵۳۰۷

کارخانه قالیشوئی‌اطلس با سابقه و مجهز ۹۶۰۲۸۹

قالیشوئی فرح باسرویس منظم۹۷۷۵۰۶
آـ۴۶۷۰

تعمیرات

تلویزیون
تعمیرگاه‌تلویزیون الکترون تلفون ۷۶۳۶۸۲
تعمیر تلویزیونهای R.C.A شاوب لورنس. فیلیپس. سیرا تلفونکن وسایرمارکها باسرویس مجهز سیار در شهرشمیرانات.

مورد توجه صاحبان صنایع
iwata
بزرگترین سازنده کمپرسورهای سیستم پنوماتیک

نماینده انحصاری در ایران : شرکت جنرال فولاد
خیابان اکباتان روبروی وزارت آموزش و پرورش تلفن ۳۱۵۸۷۱ ۳۱۵۹۱۶

ویلای فروشی درقیطریه قلهك
بمساحت های ۷۰۰ متر و ۵۳۰ متر دارای ۶ و۵ اطاقه ۳۳۰ و ۲۷۰ هزار تومان بفروش میرسد . قلهك خیابان دولت نشاط دفتر جعفری و یا تلفن ۸۶۴۸۶۴ مراجعه فرمائید .

تعمیرگاه مجاز تلویزیون
RTI RCA
با سرویس مجهز فوری
تلفن ۸۲۸۲۴۷و۳۱۲۸۸۲

تعمیرگاه‌شمیرانات
تعمیرگاه مجاز شماره ۶
شاوب‌لورنس
جاده قدیم شمیران ۲ راهی قلهك
تلفن: ۸۶۳۸۵۵ ۸۶۶۷۸۶
SCHAUB-LORENZ

دادار
تعمیرگاه مجاز شماره ۱۵
شاوب لورنس
عباس‌آباد سی‌متری نظامی بین مهناز و پاشا شماره ۱۷۹
تلفن : ۷۶۴۲۵۱
SCHAUB-LORENZ

سرویس‌تلویزیون‌گارانتی تلفن ۶۲۸۳۷۱
سرویس‌سیار R.C.A-R.T.I شاوب‌لورنس مدیاتور جنرال الکتریک سیرا. وستینگهاوس. صبا و دیگر مارکها در منازل در تهران بویژه شمیرانات .

تلویزیون فوری در منزل تعمیر میشود ۹۶۰۵۴۶

تعمیرگاه‌پارس ۳۵۴۴۴۲ تعمیر فوری تلویزیون‌در منزل

یخچال

تعمیرگاه سید حسین۸۸۲۴۳۸ تعمیر هرنوع یخچال ، کولر ، اجاق گاز رختشوئی، ابگرمکن

سازمان رفاه پژواك
تعمیر یخچال کولر آبگرمکن رادیو و تلویزیون واجاقگاز تلفن ۹۵۱۲۵۴
۱ـ۲۶ ۱ـ۴۹۸۲

تعمیرگاه یخچال
کولر - رختشوئی - ابگرمکن
منطقه تهرانویلا ۹۷۳۰۴۷
منطقه قلهك ۸۶۲۵۸۱
منطقه تهرانپارس ۷۸۰۰۶۸
منطقه جنوب ۵۳۲۵۵۰
آـ ۴۳۱۸

تعمیرات یخچال فوری ۷۹۱۳۷۷ و۷۹۳۸۹۷گاما
۱ـ۲۳ آـ۴۴۳۰

تعمیرگاه یخچال‌فریجیدر اساس یدکی موجود است‌تلفن ۷۵۲۳۳۶

جنرال سرویس
آبگرمکن-کولر-یخچال-بخاری-اجاق گاز
تلفن ۸۲۱۰۶۱

کولر
موسسه گاما نصب و تعمیرات کولر تهویه شوفاژ کانال کشی ساختمان فوری۷۹۱۳۷۷ و ۷۹۳۸۹۷
آـ۴۴۳۱

جنرال سرویس
نصب و سرویس کولر وآبگرمکن‌تلفن۷۹۶۱۵۱

نصب وتعمیر کولرفوری ۷۹۶۱۰۳

موسسه فنی ۱۱۰
سرویس کولر ۲۰۰ ریال
سرویس آبگرمکن ۲۵۰ ریال
تلفن ۷۶۱۹۹۵ و۳۹۱۹۸۷
۱ـ۵ آـ۱۴۶۴۷

تعمیر کولر تلفن ۸۲۷۴۰۸
آـ ۴۹۳۴

فروش‌اتومبیل

اولدزموبیل مدل ۷۰ دنده اتوماتیک ۶ سیلندر بعلت مسافرت بفروش میرسد تلفن ۶۲۷۳۹۴ و ۶۲۰۸۵۸
آـ ۵۱۳۱

دو دستگاه مسکوییچ ۶۷تمیز و دو دستگاه فولکس واگن۶۳ و ۵۹ و کرایسلر ۵۸ فروشی احمدی ۵۳۳۳۴۱
آـ۵۱۰۵

فولکس مدل ۶۸
۱۳۰۰ تمیزبارادیو بعلت‌مسافرت ۲۳ هزار تومان بی‌واسطه به فروش میرسد ۳۱۱۲۱۵
آـ ۵۰۱۸

فروشگاههای اتومبیل

ژیان‌ومهاری
نماینده رسمی تلفن - ۶۲۹۱۲۵

نمایشگاه اتومبیل ایران‌اسپورت مرکز فروش انواع اتومبیل‌های آمریکائی و اروپائی نو و دست دوم امجی-آرپرمو- مینی‌مایند- شورلت کوپه - آلفرموکوپه - آلفرموولوچه - آلفرموجیکی - مینی‌وان - اپل - فولکس و ماشینهای مختلف با قیمت‌های مناسب و شرایط سهل جاده قدیم شمیران روبروی مولن‌روژ جنب پاسگاه پلیس فروشگاه ایران اسپورت تلفن ۷۵۹۹۶۷
آـ ۵۰۱۲

ماشین آلات

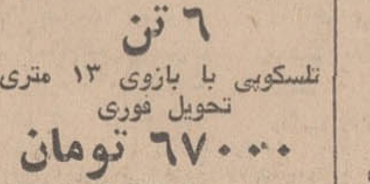

جرثقیل هیدرولیکی ۶ تن
تلسکوپی با بازوی ۱۳ متری تحویل فوری
۶۷۰۰۰۰ تومان
شرکت تولیما
خیابان‌آیزنهاورمقابل وزارت‌کار

برای اتومبیل شما
بیمه اتومبیل
خانم‌و آقااگر فرصت ندارید وسیله تلفن اتومبیل شما را با تخفیف کلی به اقساط بیمه میکنیم تلفن : ۶۳۵۶۹۷ و ۶۳۵۶۹۸
آـ ۵۰۴۳

کرایه

اتو بوکس
اتومبیلهای تشریفاتی با راننده برای داخل و خارج‌از تهران میدان فردوسی تلفن ۸۲۱۲۷۰ و ۸۲۶۶۰۵

ام ـ آ ـ اس
اتوبوس و مینی بوس دربست‌برای کارخانجات و مسافرت های دسته‌جمعی تلفن : ۹۷۰۸۱۴و ۹۷۸۸۱۵

اتومبیل کرایه صدیق اتومبیلهای‌آخرین‌سیستم سواری با راننده‌و بدون راننده‌برای داخل‌وخارج از شهر و جشنها در مدت ۲۴ ساعت آماده خدمت بشماست . جاده قدیم شمیران ایستگاه درب دوم تلفن ۸۶۴۶۶۶

کاج بار
بارکش شهر وحومه وبیمه اثاثیه منزل
تلفنهای ۶۶۱۱۱۱ ۴۱۱۱۱

کارخانجات آبکاری کورش
مانوک‌سابق (با سابقه ۳۲ ساله)
کلیه سفارشات آب کرم- نیکل - مس -برنز- گالوانیزه‌الکسال(آب‌آلومینیوم)رابنحواحسن‌انجام و در اسرع وقت تحویل مینماید ـ مرغوبیت و برتری خود را نسبت به سایر کارخانجات حفظ نموده و مانند کارخانجات اروپائی و امریکائی در راه پیشرفت صنعت‌گام برمیدارد. آدرس خیابان قدیم شمیران مقابل شهناز ۵ کوچه تعمیرگاه دوج :
تلفن ۷۵۲۱۴۶

اتوشاهپور
اتوبوس‌ومینی‌بوس اجاره‌ای و دربست
تلفن ۲۶۳۲۷ ۵۳۰۲۵۳

جرثقیل پارس
تلفن ۷۸۶۶۲۳ و۷۸۱۱۱۲

جرثقیل بابک‌آیزنهاور
تلفن۹۵۹۵۸۸،۹۷۸۰۸۰

املاک‌ومستغلات

فروش
سازمان املاك شایسته
تلفن ۶۲۷۲۵۷
موسسه‌ای رسمی‌با سوابقی‌ممتد کادری مجهز و حسن شهرت مرکز عمده معاملات‌املاك آماده انجام امور ملکی شما آدرس ـ از پهلوی اول‌آریامهر میدان آریامهر سازمان املاك شایسته

معاملات تهران‌پارس و نارمك و پول امینی - ۷۹۰۰۹۰

برای فروش املاك خود باتلفن۳۱۹۷۸۴ به‌بنگاه کوشان توضیحات و قیمت را بفرمائید . دربهترین‌نقطه داودیه

خانه فروشی
خانه های فروشی واجاره درچالهرز و دروس‌موجوداست دفتر کندی ۷۷۶۴۳۵
۱ـ۷ آـ ۵۰۶۲

فروش‌خانه‌بعلت‌مسافرت
واقع در امیرآباد شمالی ، مهندسی ، نوساز ، ۶ اطاق آب،برق تلفن، کولر ،گلخانه، آب‌گرم‌کن‌گازی ، مقطوع‌یکصدو هفتاد هزار تومان از ساعت ۴ الی ۷ با تلفن ۶۳۲۱۲۴ مذاکره فرمائید .
۱ـ۳ آـ ۱۴۹۸۳

خانه‌های ویلائی‌باقساط‌یکساله در تهرانپارس و همچنین در بهترین نقاط نیروی هوائی و تهران‌نو خانه های نوسازمدرن دوطبقه و یکطبقه ویلائی ۳ تا۶ اطاقی از ۹۵ تا ۲۰۰هزار تومان نصف نقد بقیه ۶ تا ۱۲ ماهه که از بانک بگیرید - ۲۹۳۰۵۸

فروش اکازیون
یك باب‌خانه مستغلاتی‌نوساز با دکوراسیون بسیار جالب دو طبقه هر طبقه شامل پنج اطاق با هال و سرویس کامل دارای لوله‌کشی شوفاژ وکولر واقع‌در قلهك خیابان دولت‌کوی‌کی‌نژاد (کاج) بفروش میرسد. طالبین از ساعت ۵ بعد از ظهر به بعد با شماره ۳۱۶۶۶۷ تماس بگیرند .

خانه فروشی کوچك
با تلفن نزدیك میدان ۲۸مرداد (مخبرالدوله) کوچه آقا سید هاشم هفت اطاق. ساختمان دو مرتبه با آب و برق نود هزار تومان میفروشیم برای دیدن رجوع فرمائیدلاله‌زاراز توپخانه مقابل خیابان اکباتان ۳۱۹۷۸۴ به : بنگاه کوشان
آـ ۳۴۲۸۰

مستغل‌فروشی اوکازیون
مشتمل بر چندین مغازه وشش دستگاه آپارتمان سه و چهار اطاقه که ماهیانه ۴۷۷۰ تومان اجاره میدهد بمبلغ ۴۷۷ هزار تومان میفروشیم رجوع فرمائید آخر لاله‌زار مقابل خیابان اکباتان ۳۱۹۷۸۴ به : بنگاه کوشان
آـ ۳۴۲۸۶

خانه‌ای بمساحت ۱۸۰ مترپا ۴ اطاق قیمت ۸۰ هزار تومان ۳۵۴۲۴۶
آـ ۵۱۲۳

شهرآرا
یکباب منزل ویلائی مدرن مبله یا بدون مبل بی‌واسطه بفروش میرسد . تلفن۹۷۲۶۸۹ لطفا از ساعت ۴ تا ۶ بعد از ظهر

خانه فروشی‌واکازیون
شمالی اول فرح شمالی دویست متر با هفت اطاق تلفن و کولر آب و برق به قیمت ۲۳۰ هزار تومان رجوع فرمائید آخر لاله‌زار مقابل خیابان اکباتان ۳۱۹۷۸۴ به : بنگاه کوشان
آـ ۳۴۲۸۲

یکدستگاه مستقل چهار طبقه در یوسف‌آباد بفروش میرسد تلفن ۲۳۴۴۵

ویلا فروشی
چند دستگاه‌ویلا مدرن شخصی ساز بفروش میرسد ۷۶۴۹۷۲

پلاژ اختصاصی
بفاصله پنج کیلومترازنوشهر بطرف محمودآباد شمال جاده اسفالت ساحل دریا در بهترین موقعیت محلی ۲۴ قطعه زمین هریک بمساحت ۵۵۵ متر خیابان‌بندی شده آماده برای ساختمان بادفترچه مالکیت عرصه واعیان جداجدا یا یکجا آماده برای فروش با تلفن - ۶۶۳۷۸۲ مذاکره شود .
۱ـ۶ آـ ۳۳۳۳۰

باغ فروشی
۲ کیلومتری نوشهر به محمودآباد کوی اختصاصی (لیلاشهر) باغ مشجر بدرخت میوه قطعات ۵۰۰ الی ۱۲۰۰ متری با ویلا و بدون ویلا آب لوله‌کشی وبرق و سند مالکیت آماده فروش میباشد چهارراه پهلوی روبروی کافه شهرداری کوچه سرمد کاشی ۱۰ دفتر طالبی تلفن ۴۲۷۴۴ و ۸۸۰۲۷۸
۱ـ۲۰ آـ ۴۹۳۲

خیابان نیاوران
۳۱۵۰ متر باغ باساختمان دو استخر گاراژ گلخانه آب فراوان تلفن برق سه‌فاز ۸۸۰۹۶۱
آـ ۱۴۷۳۷ ۱ـ۴

زمین فروشی
خیابان سلطنت‌آباد نبش دو خیابان ۱۲ متری ۲۸×۵ر۱۵ مساحت۴۳۰متر بتلفن۳۱۹۰۶۷ و ۳۱۶۸۸۵ مراجعه فرمائید .
۱ـ۳ آـ ۵۱۱۰

توجه‌توجه
کیلو متر ۵ و ۷ جاده خراسان زمین هر ۱۲۰ متر با سند مالکیت ۷۵ ریال ۱۰۰ ریال ۲۰۰ ریال ۴۰۰ ریال نقد و اقساط
بنگاه ماه سرچشمه اول سیروس جنب گرمابه ۳۹۱۸۹۶

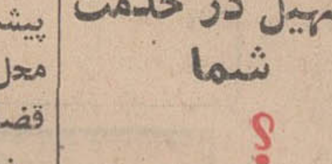
ویلادشت
سهیل در خدمت شما
؟

بزودی
سهیل
و موسسات وابسته (منصوری وجهان)
تکخال خودرا تقدیم میدارند
پروژه‌ای عظیم باطرحی بی‌نظیر

تمبروسکه
مقدارمعتنابهی تمبر و سکه های قدیم و جدید متعلق به اکثر کشور های جهان که در نتیجه یك عمر تجسس و کوشش با صرف مبالغی گزاف خریداری و جمع آوری شده و هیچ گاه اندیشه فروش آنهم نمیرفت در اثر نیاز بمعرض فروش میگذارد ـ طالبین‌و علاقمندان میتوانند همه روزه حتی ایام تعطیل به آدرس زیر مراجعه نمایند . سعدی شمالی مقابل‌پمپ بنزین ساختمان‌رفعت طبقه فوقانی پلاک۵۸ دفتر هاشمی تلفن ۳۹۳۴۰۵

نصب وتعمیر وتغییرات
موتور های زمینی و ماشین آلات کشاورزی . ـ صنعتی ـ کارخانجات و راهسازی با سرویس سیار در محل انجام میگردد ۳۱۲۴۴۱

تعدادی کامیون کمپرسی
وماشین آلات راهسازی دست دوم نقدواقساط خریداریم . تلفن : ۳۱۲۴۴۱

مصرف زمین چیست؟
آیا جز خانه‌سازی مصرف دیگری میتواند داشته باشد ؟

هدف از خریدزمین‌تولید مسکن است ومحلی راکه انتخاب میکنید الزامابابد دارای مزایای زیر وآماده خانه سازی و سکونت باشد تا موردقبول‌وتائید واقع شود
۱ـ موقعیت محلی فاصله و ارتباط آن بامرکز شهر .
۲ـ وسعت منطقه و نحوه تفکیک آن مطابق بانقشه‌صحیح بمنظور خانه‌سازی .
۳ـ تاسیسات‌احداثی‌ازقبیل: خیابانهای وسیع اسفالته - جدول‌بندی ودرختکاری شده - بلوار های زیبابا میادین وسیع لوله‌کشی‌آب سرتاسری(بشرط موجود بودن در محل نه وعده به آینده) .
۴ـ پیش‌بینی واحداث تاسیسات عمومی بهداشتی - فرهنگی - رستوران بازار و غیره که بتواند جوابگوی احتیاجات ساکنین محل‌باشد .
۵ـ پذیرش و تصویب‌تفکیک محل و صدور سند مالکیت جداگانه برای هر قطعه‌وتحویل آن بخریدار محترم ضمن‌انجام معامله .
۶ـ استقبال و خرید قبلی و فعلی اکثریت مردم و بخصوص شروع عملیات ساختمانی‌وخانه سازی موجود و احداث ویلا های متعدد که متضمن ایجاد فوری مسکن و اطمینان به‌آینده درخشان و ثبات همیشگی‌باشد

منطقه مشهور
ملاردویلا
پیشقدم و پیشرو درامر خانه وویلا سازی بقیمت ارزان واقع دربین‌شاهراه های‌تهران‌کرج درمحیطی وسیع سرسبز و ییلاقی باطرح عظیم انجام شده که روز بروز در حال توسعه بیشتروبنازلترین قیمت (مبلغی معادل‌خرج تاسیسات) نقد واقساط وباشرایط سهل درحال فروش میباشد .
باسرویس مجانی ماازاین منطقه ، تاسیسات ، عملیات عمرانی و خانه‌سازی موجود آن‌بازدید و نسبت به موقعیت ، پیشرفت و موفقیت این محل و تفاوت آن خود قضاوت فرمائید .
نماینده انحصاری فروش منطقه ملاردویلا - سازمان املاک شایسته تلفن ۶۲۷۲۵۷
آدرس - از پهلوی اول آریامهر میدان آریامهر سازمان املاک شایسته .
آـ ۴۸۴۱

فروش سرقفلی
مغازه‌فروشی
یکباب مغازه دودهنه بطور یکجا یا جداگانه واقع‌در خیابان ثریا چهارراه ایرانشهر باتلفن واگذار میشود تلفن ۸۲۳۲۲۱ و ۸۲۱۱۹۰
آـ۴۹۴۴

یکباب مغازه مجهز
واقع در خیابان نواب‌چهارراه خوش واگذار میشود بتلفن ـ ۹۵۱۲۵۴ مراجعه شود .
۱ـ۲ آـ ۵۰۶۳

مغازه لباس فروشی
یک مغازه لباس فروشی با دکوراسیون کامل آماده‌بهره ـ برداری واقع در تخت جمشید اول بهار جنوبی بفروش میرسد با تلفن ۲۹۶۱۰ تماس بگیرید .
۱ـ۵ آـ ۵۰۹۷

یک باب مغازه اول فردوسی روبروی کوچه شهرداری‌واگذار میشود به تلفن۳۵۴۲۴۶مراجعه فرمائید .
۱ـ۲ آـ ۵۰۹۶

خیاطی
در حوالی تهران‌ویلا یکباب مغازه خیاطی بفروش میرسد داوطلبان بشماره‌تلفن ۵۳۰۸۷۶ مراجعه فرمائید .
۱ـ۲ آـ ۱۴۹۶۷

اکازیون
۲ دهنه‌مغازه بزرگ‌درخیابان خردمند جنوبی نزدیك چهارراه کریمخان زند واگذار میشود تلفن ۸۲۲۹۲۰ ـ ۸۷۴۷۰۹
۱ـ۵ آـ ۵۱۳۰

یك باب مغازه ۱۸×۷ با عمارت ۳ طبقه ۷ اطاقه متصل و زیر زمینی در مساحت ۱۸۰ متر مربع‌جهت تاسیس‌نمایشگاه و دفاتر تجارتی در مرغوبترین محل خیابان کریمخان (چهل متری ایرانشهر) بفروش میرسد طالبین بشماره ۳۰۲۱۱۱ تلفن نمایند .
۱ـ۲ آـ ۱۵۰۹۵

چاپخانه
چاپخانه‌ئی با ۳۵ سال‌سابقه و انواع ماشینهای اتوماتیك و مسطح با حروفهای زیاد به فروش میرسد طالبین به شماره تلفن ۵۳۹۶۹۹ مذاکره نمائید .
آـ ۵۰۳۲

آپارتمان واگذاری
در شاهرضا طبقه اول چهار اطاق با لوازم‌کار و تلفن‌واگذار میشود تلفن ۳۱۳۱۷۵
آـ ۵۰۴۴

هتل بسیار مدرن
دارای جواز رستوران وبار وپانسیون با تمام وسایل‌لوکس بفروش میرسد ۷۶۴۹۷۳
آـ ۴۸۸۴

دفتر مهندسین مشاور
دربلوار الیزابت با وسائل‌بعلت مسافرت واگذار میشودتلفنهای ۶۶۵۳۲۵ و۶۲۷۳۹۴و۷۶۵۹۳۶ و ۶۲۷۶۷۵
۱ـ۲ آـ ۵۱۰۲

رستوران
رستورانی بر خیابان شاه با ملك شخصی واگذار میشود از ساعت ۶ الی ۸ بعد از ظهر تلفن ۶۶۱۲۸۳
۱ـ۲ آـ ۵۱۱۳

اجاره‌داده‌میشود

اپارتمان اجاره
چند دستگاه اپارتمان ۳ و۰ اطاقه خیابان ارباب جمشید اجاره داده میشود تلفنهای ۸۲۶۰۶۴ـ۶۳

قابل توجه موسسات دولتی‌و شرکت‌های محترم
سه دستگاه آپارتمان مدرن هرکدام دارای ۸ اتاق و تمام تجهیزات کامل (شوفاژ کولر تلفن) یکجا یا جداگانه باجاره داده میشود آدرس : خیابان چرچیل خیابان همایون پشت سفارت انگلیس پلاک ۶۴ و یابا تلفن ۳۱۱۷۸۴ و ۳۱۴۹۸۹ تماس حاصل بفرمائید .
آـ ۱۴۷۶۱

آپارتمان ۴ اطاقه
باهال ،تلفن و کولر خیابان تلویزیون خیابان ششم اجاره داده میشود تلفن ۶۲۳۲۲۳ و ۶۲۶۳۶۵ .
۱ـ۳ آـ ۳۳۹۹۶

نبش پهلوی تخت جمشید آپارتمانهای ۳ و ۴ اطاقه با تهویه و تلفن مستقل اجاره داده میشود ۶۶۴۶۱۸
۱ـ۹ آـ ۴۹۳۶

یکدستگاه آپارتمان
۳ اطاقه با تهویه مطبوع و آسانسور باتلفن مستقل واقع در خیابان ایرانشهر چهارراه ثریا شماره ۱۱۶ اجاره داده میشود طالبین‌به دفتر ساختمان مراجعه فرمایند تلفن۸۲۱۱۹۰و ۸۲۳۲۲۱

یکدستگاه آپارتمان‌چهار اتاقه‌با تمام لوازم‌شوفاژ وتلفن‌سانترال‌وآسانسور اجاره داده میشود . آدرس : خیابان بهار شمالی نبش مزین‌الدوله جنوب بانك بازرگانی ساختمان کاریابی تلفن: ۷۶۰۱۳۲

نوار عایق رطوبت

مقداری نوار عایق رطوبت که اختصاصا برای دور لوله و منبع ساخته شده موجود است .
تلفن ۸۲۷۵۴۰

آپارتمان اجاره در اطراف خیابان شاه‌با سرویسهای‌اضافی (کولر ، کرکره، اف اف)ماهیانه هفت هزار ریال تلفن۶۶۵۲۲۷
آـ ۵۱۱۴

جدا یا یکجا
شش دستگاه‌آپارتمان مجهز و مجزا هر طبقه شامل ۳ دستگاه آپارتمان دو اطاقه ۳ اطاقه و ۵ اطاقه که دارای‌هال و سرویس کامل و کولر و شوفاژ و یك زیرزمین بمساحت ۴۰۰ متر مربع و تراس وسیع که دارای ٤ اطاق میباشدجهت اداره خیابان فردوسی مقابل سفارت انگلیس فرش نوئل تلفن ۳۱۹۱۳۱
آـ ۱۴۷۹۹

قابل توجه اطباء و شرکتها در بهترین نقطه تخت‌طاوس دونبش تخت طاوس و اتابك هر دستگاه‌چهار اطاق‌وتمام لوازم‌با تلفن‌و آسانسور برای اجاره موجود است دفتر مسعود ۷۷۵۸۲۵و ۷۷۰۲۴۱

ویلا اجاره
ویلا مبله دریا کنار اجاره داده میشود تلفن ۶۶۹۷۹۷
آـ ۱۵۱۱۳

اجاره ویلا مبله دریاکنار تلفن ۶۳۳۹۴۷ طبقه پائین ازه بعد از ظهر ببعد
آـ ۵۱۲۷

محلی برای دفتر کار
چهار اطاق هال ۲ شماره تلفن طبقه دوم خیابان شمیران‌نزدیك سینما مولن‌روژ ۷۵۲۲۴۵ و ۷۶۱۷۰۵ ـ۹ تا ۱۲ بعد ازظهر ۵ تا ۸

خریداری‌میشود

زمینهای‌اقسریه‌خریداریم ۷۹۱۳۵۹

خریدار زمین تهران‌پارس ۷۸۱۹۲۶

زمینهای زعفرانیه دره قشلاق مکانیر و سعادت‌آباد فرحزاد خریداریم بازرگانی جلالی خیابان پهلوی تلفنهای۶۲۶۴۱۱ ۶۲۴۱۹۳

دفتر پارس اراضی داخل طرح عباس ابادر خریدار است تلفن . ۷۶۱۵۵۸

زمین های بزرك مناسب آپارتمان‌سازی خریداری میشود . تلفن ۸۲۳۶۸۴

اراضی تهران‌پارس راه‌آهن شرکت نفت خریداریم تلفن - ۷۸۴۸۵
آـ ۴۴۷۶

خانه‌ای دو طبقه مستغلاتی مجهز به شوفاژ . کولر . تلفن در حوالی تخت‌طاوس و عباس آبادخریداریم. با تلفن۸۲۵۴۱۳ بعد ازساعت ۱۶ تماس گرفته شود .

ویلا
ویلای شخصی خریداریم
که دارای شش اطاق خواب و مجهز به‌دستگاه‌تهویه وسرویس مدرن باشد زمین‌آن از هفتصد متر کمتر نباشد زیادتر باشد بهتر است توضیحات را با ۳۱۹۷۸۴ به بنگاه کوشان بفرمائید .
آـ ۳۴۲۸۴

نیازمندیهای اجاره

سازمان نیازمندیهای خارجیان
خانه‌شما را اجاره میدهد ۸۳۳۹۳۹

موسسه نیازمندیهای هیلتون اجاره بخارجیان ۶۶۰۸۸۹
۱ـ۱۳ ۱ـ ۴۳۰۹

اجاره و خرید و فروش‌خانه ۷۵۹۶۱۳
۱ـ۸ آـ۴۹۶۶

منازل شما درشمیرانات
فورا به خارجیان‌اجاره میدهیم ۷۷۲۰۰۳
۱ـ۱۰ آـ۴۹۶۵

مستغلات شما را
در شهر و شمیرانات اجاره می دهیم تلفن ۸۲۳۷۹۰
آـ ۴۹۰۳

مورد نیاز برای اجاره
یك خانه دربست ۸ تا ۱۲اطاق تلفن و حیاط بزرگ دراطراف خیابانهای فرح شمالی عباس آباد پارك و بازرگانی وتخت طاوس جهت ایجاد کودکستان و سکونت مورد نیاز است بین ساعت ۱ تا۵ بعد از ظهر با تلفن ۷۷۷۲۴۹ مکالمه نمائید .
۱ـ۲ آـ ۵۱۱۸

بنگاههای‌معاملات‌املاک

بورس املاك شمیران دفتر براتی باغ فردوس ۸۷۲۵۷۵

مستغلات شمارا اجاره میدهیم ۸۲۳۷۹۰
۱ـ۱۵ آـ ۴۹۰۳

خرید و فروش‌واجاره‌مستغلات شمال‌شهر ۸۲۷۴۶۶

برای اجاره آپارتمانهای‌خود و هرنوع اجاره آپارتمان با ما مشورت کنید تلفن ۸۲۸۵۲۷
۱ـ۴ آـ ۴۹۴۰

تلفن ۷۶۵۱۹۹ جهت نیازمندی ملکی شماآماده خدمت است .

برای‌ساختمان‌شما

تزئینات‌ساختمان‌باقساط
پرده پارچه کاغذ دیواری پرده کرکره کفپوش ۳۱۵۶۸۰
آـ ۴۲۳۸

تخلیه
تخلیه چاه فاضل آب و توالت باسیستم موتوری ۵۳۲۵۵۰

تلفن ۷۸۱۹۷۷
کاغذ دیواری باقساط
پرده کرکره باقساط
کفپوش باقساط
نقاشی ساختمان باقساط
۷۸۱۹۷۷

تعمیرات ساختمان ۹۵۳۵۰۴
۱ـ۶ ا ـ ۴۴۴۲

کاشی
سرامیک
تهران‌نقش
سازنده مرغوبترین سرامیك با فرم و رنگهای مختلف خیابان‌حضرت عبدالعظیم‌خیابان فرح‌آباد سرای حاج حسنعلی تلفن ۲۷۱۶۴
۱ـ۳۰ ا ـ۵۰۳۰

MISCHLER
میشلر
سرما گرما و نور از کرکره چوبی میشلر عبور نمیکند. پرده چوبی میشلر در عین زیبائی درمقابل سرفت‌مقاوم بوده و بصورت حفاظ قفل خواهد شد
BW
پارکت
فرش‌چوبی ایران‌بساختمان شما جلوه خاصی‌می‌بخشد روی‌پارکت BW آتش‌سیگار جوهر اسید و سایر مواد شیمیائی اثر ندارد .
نمایشگاه پارکت BW کرکره میشلر خیابان شاهرضا کوچه فتوحی تلفنهای۸۲۹۳۹۰و۸۲۹۵۹۶ و ۸۲۴۳۰۷

گروه مهندسین
مشاور روز
طرح و نظارت محاسبات‌فنی نقشه‌برداری و تفکیك اراضی‌ـ مقاطعه‌کاری ـ تعمیرات جزئی‌و کلی تلفن ۷۶۴۵۰۷
آـ ۴۸۸۱

دربازکن برقی کالدر
CALDER
باگوشی استیل در رنگ‌های متنوع سال ۱۹۷۱
تلفن نماینده انحصاری مرکز فروش و نصب ۶۲۴۴۱۴ سفارشات تلفنی پذیرفته میشود

رستوران ریورساید
سالمترین محلی است که باغذای عالی‌برای‌تفریح خانواده‌ها وکودکان شما وجود دارد .
رستوران ریورساید پل‌جاجرود

لوله بازکنی
لوله بازکنی فاضل آب
۵۳۲۵۵۰
سرویس مجانی

لوله بازکنی فاضل آب
سرویس منظم مسعود
بلوار تلفن ۶۶۴۴۸۵

رفع گرفتگی لوله ساختمان در ۲ دقیقه سازمان تراکم
تلفن ۸۸۱۶۸۱

لوله بازکنی فاضل آب
تلفن ۸۲۷۴۰۸

رفع گرفتگی هر نوع لوله ساختمانی
با دستگاه تراکم هوا ـ تلفن ۷۸۷۲۷

لوله بازکنی فاضل آب
با دستگاه تراکم هوا
تلفن جدید سازمان رفاه
۸۲۲۲۸۶

لوله بازکنی فاضل آب
مقدم: ۶۶۵۳۷۴

معاملات پول

پول موجود
فلك وام میدهد
درمقابل مبیع ارزنده فلك فورا وام میدهد تلفن ۷۶۵۷۴۵
۱ـ۱۶ آ ـ ۳۶۳۴

وام ارزان
در مقابل تلفن و ماشین وخانه باشرایط سهل و مدت دلخواه شما فورا داده میشود ۴۵۰۵۷
چهارراه یوسف‌اباد اول نادری پلاك ۳۰۰ جنب عکاسی هلن موسسه تعاون

پول تومانی دوشاهی همیشه موجود ۸۲۸۰۹۰

پول ۱ر۵ شاهی ۶۲۴۸۷۳

پول باسود بانکی ۴۸۴۶۳

خانه پول فرح شمالی
مرکز معاملات پول تهران
۷۷۱۳۸۸

پول درمقابل مبیع شمال‌شهر و شمیرانات موجود است بتلفن ۳۱۹۰۶۷ و ۳۱۶۸۸۵ مراجعه شود.
آ ـ ۴۹۳۵

پول با سود منصفانه ۴۸۵۸۳
آ ـ ۴۲۱۲۸

پول شرطی موجود ۸۲۲۶۵۹
ا ـ ۴۲۳۸

ازیك میلیون ریال ببالا موجود پاکپور ۶۶۴۶۱۸

مورد نیاز
پول بیواسطه نیازمندیم موسسه تعاون ۴۵۰۵۷

پول شرطی ۱۰٪ نیازمندیم ۴۰۸۲۹

پول شرطی نیازمندیم تلفن ۴۸۵۸۳
۱ـ۲۶ ا ـ ۳۱۴۰

پول بی واسطه نیازمندیم ۶۶۴۶۱۸

پول نیازمندیم ۸۲۶۲۳۰

قبوض

موسسه تك
خریدار فوری قبوض فرش بانك کارگشائی خیابان شاه بالاتر از سینما نیاگارا جنب مبل پیمان تلفن ۴۵۱۶۸
آ ـ ۴۵۷۱

آژانس ۱۱۱
فرش کهنه نو صادراتی و قبوض بانك کارگشائی را خریداری مینماید بهارستان جنب قنادی باسر تلفن ۳۹۱۵۰۰

قبوض بانك کارگشائی حضورا به قیمت عادله خریداریم . فرش پارسا
چهارراه گمرك شاهپور نبش کوچه باغ‌وزیر دفتر تلفن ۵۳۷۰۶۰
۷ـ۱۰ آ ـ ۴۴۰۹

معاملات تلفن

خرید فروش هرنوع تلفن ۸۲۰۸۴۱
۱ـ۶ ۲ ا ـ ۴۲۲۹

یک شماره تلفن ۶۲ در خیابان وزراء واگذار میشود بین ۹ تا ۱۰ صبح با تلفن ـ ۹۵۸۴۷۰ تماس گرفته شود.
آ ـ ۰۶۵ ۵

استخدام

انتخاب مشاور
۱ـ آیا شما خانم و آقای عزیز تحصیلات لیسانس یابالاتر است ؟
۲ـ آیا پرانرژی ، فعال و شیک پوش هستید ؟
۳ـ آیا مایلید ماهانه درآمدی حداقل هشت‌هزار تومان الی بیست‌هزار تومان داشته باشید ؟
۴ـ آیا سن شما حداقل بیست و هشت سال یابالاتر است ؟
چنانچه به سئوالات فوق پاسخ مثبت میدهید و میخواهید درآمدی سرشار وحرفه‌ای بی نظیر داشته باشید به ما رجوع کنید . وشما خانم و آقا کارمند چنانچه شاغل و بازنشسته نیز میباشید میتوانید باما همکاری فرمائید .
نشانی: امین خیابان پهلوی اول عباس‌آباد شماره ۲۵ ساختمان فیگار طبقه ششم

پزشکیار
زن یا مرد جهت تزریقات مورد نیازاست به تلفن ۷۵۰۷۴۰ از ۵ تا ۷ر۵ بعد از ظهر مراجعه شود .
۱ـ۳ آ ـ ۵۱۰۷

چند نفر لیسانسیه یا دیپلمه زبان انگلیسی برای تدریس استخدام میشود تلفن ۷۵۱۰۴۸
۱ـ۲ آ ـ ۵۰۴۵

یک عده بازاریاب مرددیپلمه وبالاتر مورد احتیاج است ۶تا۸ بعدازظهر تلفن ۸۲۷۷۹۳
۱ـ۶ آ ـ ۴۹۱۲

بتعدادی دوشیزه یابانو که‌آشنائی کامل‌به ماشین نویسی فارسی داشته باشند مورد نیاز است نشانی : خیابان آریامهر روبروی پارك فرح طبقه‌فوقانی نمایشگاه اتومبیل کنتیانتال‌طبقه سوم آ ـ ۴۴۹۹

بتعدادی هنرپیشه زن و مرد نیازمندیم . داوطلبان به‌نشانی: خیابان آریامهر روبروی پارك فرح طبقه فوقانی نمایشگاه اتومبیل کنتیانتال طبقه سوم مراجعه نمایند .

کارگر مرغداری
یکنفر کارگر آشنا بمرغداری موردنیاز است تلفن ۷۵۷۶۶۷ ـ ۶۲۱۴۸۴
آ ـ ۵۰۵۳

SITUATION VACANT REQUIRED for permanent employment an experienced young female telephone operator with good knowledge of English and Farsi for full time. Please call 313026, 313269.

شرکت پخش جمشید
تعدادی دیپلمه ریاضی رابا شراط زیر استخدام مینماید .
۱ـ داشتن دفترچه پایان خدمت یا معافی غیر پزشکی .
۲ـ سپردن تضمین معتبر .
۳ـ حداقل سن ۲۲ سال و حداکثر ۳۰ سال .
۴ـ داشتن حداقل یکسال تجربـه شغلی در حسابداری یاآمار واجدین شرایط‌میتوانند بچهار راه گلوبندك ساختمان بلا مراجعه نمایند .
۱ـ۲ آ ـ ۰۶۷ ۵

مرکز درمانی شماره یک سانترال جهت تکمیل کادر پرستاری خود احتیاج به چند نفر بهیار فارغ‌التحصیل یکی از آموزشگاههای بهیاری کشور را در شیفت های مختلف با حقوق مکفی استخدام مینمایدداوطلبین میتوانند هرروز از ساعت ۸ صبح الی ۴ بعدازظهر به دفتر پرستاری آسایشگاه واقع در خیابان بیست متری شمال بیمارستان پهلوی آسایشگاه سانترال مراجعه نمایند .
مدیریت آسایشگاه سانترال
۱ـ۳ آ ـ ۳۳۹۹۸

قابل توجه عموم علاقمندان هنرپیشگی جهت ثبت‌نام به آدرس شاهرضا مقابل سینما دیانا ساختمان کریستال طبقه سوم فیلم آفرینان
۱ـ۴ آ ـ ۵۰۷۸

موسسه تولیدی گرافکو استخدام میکند
دوشیزه یا بانو وارد بامور ماشین‌نویسی فارسی و لاتین ۲نفر حقوق ۸۰۰۰ ریال ، حسابدار ورزیده یکنفر حقوق ۱۲۰۰۰ ریال متقاضیان درخواست خود را همراه بایك قطعه عکس بصندوق پستی ـ ۱۱۳۷ـ۱۱ تهران‌ارسال‌فرمایند
۱ـ۲ آ ـ ۵۰۷۶

یکنفر تعمیرکار با سابقه دستگاههای سردکننده‌استخدام میشود تلفن ۶۲۲۶۰۵
۱ـ۳ آ ـ ۵۰۷۵

دوشیزه منشی
که آشنائی کامل بماشین‌نویسی داشته باشد فوری استخدام میشود . خیابان پهلوی اول عباس‌آباد ـ شماره ـ ۲۵ ساختمان میکار ـ طبقه ششم
آ ـ ۰۸۶ ۵

بتعدادی آموزگار با تجربه برای دبستان نیازمندیم تلفن ـ ۸۷۴۶۵۳ از ۹ تا ۱۱ر۵ صبح‌ها تماس بگیرند .
۱ـ۳ آ ـ ۵۰۸۷

آگهی استخدام
یك موسسه بزرگ اقتصادی برای تامین احتیاجات خود تعدادی جوان واجد شرایط را که حداقل دارای تحصیلات دیپلم کامل متوسطه باشد پس‌از موفقیت در امتحانات ورودی‌به خدمت می‌پذیرد داوطلبان‌می توانند تقاضای خود رابانضمام یك برگ رونوشت مصدق شناسنامه یا فتوکپی ان و یك قطعه عکس ۴×۶ با تعیین آدرس کامل به صندوق پستی شماره ۶۵۲ ارسال نمایند .
۱ـ۵ آ ـ ۳۳۷۴۲

به یکنفر بایگان مجرب که تاحدودی به تایپ فارسی و لاتین آشنا باشد برای تمام روز نیازمندیم تلفن ۸۳۱۸۵۲
۱ـ۳ آ ـ ۱۴۷۹۳

شرکت یخچال سازی
ممتاز
به اشخاصیکه دارای سوابق بازاریابی سردخانه و انواع یخچالهای ویترینی و قصابی داشته باشند با حقوق و پورسانتاژ قابل توجه نیازمند است داوطلبین بدفتر مرکزی شرکت واقع در خیابان نادری کوی شیروانی تلفن ۳۱۸۸۹۷ تماس حاصل نمایند .

مجانی
آقایان و خانمهای (۱۸ سال به بالا) علاقمند به پیانو ارگ الکترونیك گیتار الکتریك جاز خارجی و اکوردئون میتوانندبا سپردن تعهد و تضمین حداقل یکسال کار با حقوق (تدریس موسیقی و تشکیل ارکستر بعد از یادگیری فراگرفتن سازهای فوق را مجانا فراگیرند
همچنین کلیه وسائل ارکرشد، برای تمرین مجانا در اختیار شرکت کنندگان گذارده میشود. قبلا با تلفن ۷۵۹۱۰۰ تعیین‌وقت مصاحبه بعمل اورید
۱ـ۱۰ آ ـ ۲۳۶۵۲

SITUATIONS VACANT CAREER OPPORTUNITY:
Men looking for career in accounting with Iran's rapidly-growing power industry. Must hold university degree, preferably in Accounting. Must be fluent in the English language. Military exemption required. Send complete resume, giving education, experience and personal data to P.O. Box Number 11-1357, Tehran.

کارخانه سیمان تهران واقع در غنی‌آباد شهری احتیاج به چند نفر راننده پایه یکم دارد. داوطلبان میتوانند همه روزه در ساعات اداری (۷ صبح تا ۲ بعد از ظهر) بکارگزینی کارخانه مراجعه نمایند .
۱ـ۲ آ ـ ۱۵۰۲۹

به یکنفر خانم ماشین نویس لاتین برای بعد از ظهرهامورد نیاز است .
شرکت سهامی بیمه امید ـ میدان‌فردوسی ساختمان‌فیلیپس قسمت کارگزینی مراجعه فرمائید .
۱ـ۲ آ ـ ۳۴۱۷۴

شرکت مهندسی برل استخدام مینماید
۱ـ مهندس‌برق قوی(الکترو ـ تکنیك)
۲ـ کارگر برق‌کار جهت تاسیسات داخلی
آدرس خیابان کاخ شمالی کوی رزاقی شماره ۱ از ساعت ۹ تا ۱۱ صبح و ۵ تا ۷ بعد از ظهر
آ ـ ۵۰۲۸

یك شرکت تولیدی به یکنفر تایپیست فارسی و انگلیسی که به کاردکس نیز آشنائی داشته باشد نیازمند است .
واجدین‌باتلفن‌های ۹۷۶۰۶۷ و ۹۷۶۰۶۵ تماس حاصل نمایند .
۱ـ۲ آ ـ ۳۴۳۹۴

شرکت سهامی کارخانه‌های صنعتی آزمایش استخدام میکند
۱ـ سر تحصیل‌دار با سابقه با وثیقه ملکی دو نفر
۲ـ صندوق‌دار با سابقه با با تضمین کافی دو نفر
داوطلبین به کارگزینی کارخانه های صنعتی آزمایش واقع در کیلومتر ۱۲ جاده آبعلی سمراه آزمایش مراجعه فرمایند .
۱ـ۲ آ ـ ۳۴۲۶۴

یکنفر تحصیلدار باموتورسیکلت و ضامن معتبر استخدام‌میشود. با تلفن ۳۱۳۶۹۷ تماس بگیرید
۱ـ۲ آ ـ ۲۴۱۸۸

دوشیزه یابانوئی حسابدار مورد نیاز است‌به‌تلفن ۶۲۴۸۴۸ مراجعه شود .
۱ـ۳ آ ـ ۵۰۱۱

به خانمی‌دارای معلومات‌زیر تسلط به زبان انگلیسی و تبحر در امرفروشندگی خوش‌برخورد و آراسته جهت کاری طبی و تمیز برای تمام وقت مورد نیاز است واجدین شرایط جهت مصاحبه جمعه ۲۹ر۵ر۵۰ صبح از ساعت ۸½ الی ۱۲½ به عینك نور واقع در خیابان شاه بین چهارراه‌شیخ‌هادی‌وچهارراه شاه (سلمراه‌شاه سابق) مراجعه نمایند .
۱ـ۲ آ ـ ۳۴۲۹۰

بیمارستان پارس برای‌خدمت در خوزستان شمالی احتیاج‌به یکنفر دکتر متخصص در رشته کودکان و یکنفردکتر متخصص در رشته داخلی با حقوق کاملا مکفی را دارد خواهشمند است همه روزه باستثنای ایام تعطیل بین ساعت ۲ تا ۳ بعد از ظهر به بیمارستان پارس مراجعه فرمایند تلفن ۶۶۲۳۶۳
۱ـ۳ آ ـ ۱۵۱۴۱

۵۰۰۰ ریال حقوق
برای مدیریت خانه وسرپرستی دو کودك ۷ و ۸ ساله‌بیك‌بانوی باسواد نیازمندیم . از ساعت ۲ونیم الی ۴بعدازظهر ـ تلفن ـ ۸۲۰۰۲۷
۱ـ۲ ا ـ ۵۰۸۵

دانش آموزی برای رانندگی مورد نیاز تلفن ۳۱۳۵۷۱
آ ـ ۱۵۱۱۷

بیك نفر جوان
با سابقه کار جهت ضبط نوار کاست و کار تریج نیازمندیم کسانیکه به‌ماشین نویسی‌فارسی و لاتین آشنائی داشته باشند مقدمند تلفن ۶۲۷۵۵۶
آ ـ ۵۱۲۶

شرکت تولیدی F.M
جهت تکمیل کادرخود به افراد زیر احتیاج دارد .
یکنفر سکرتر
دو نفر دوشیزه یابانوی‌با سابقه در امور کار حسابداری بعد از ظهر ازساعت ۵ الی ۷ بعد از ظهر به خیابان‌کریمخان زند مقابل بانك ملی شماره ۶ر۵۴ و یا تلفن ۷ـ ۸۲۲۰۰۵ مراجعه نمایند .
آ ـ ۵۱۲۹

شرکت تولیدی F.M
برای تمیمن دیدر سراحتیاج به افراد زیر دارد
یکنفر متخصص برق که از دستگاههای سرد کننده اطلاع داشته باشد .
یکنفر ورق‌کار
۵ نفر کارگر ساده
متقاضیان میتوانندبا دردست داشتن برگ خاتمه خدمت و ۴ قطعه عکس ۴×۶ ورونوشت شناسنامه بجاده کرج کیلومتر ۲۶ مقابل پمپ بنزین شرکت اف . ام و یا تلفن ۶۶۶۱۸۸ مراجعه نمایند .
آ ـ ۵۱۲۹

SITUATIONS VACANT AN IRANO-AMERICAN company requires young and ambitious service engineers. Applicants must have a good knowledge of electronics with mechanical experience and be of Iranian nationality. Good opportunities for upgrading to computer specialist exists for those applicants who are successful and who have fluency in English. Please send your applications, in English, with full personal details to: P.O. Box 12-1185.

گروه فرهنگی چیستا به منظور تکمیل کادر اداری وآموزشی خویش عده‌ای معلم مرد و زن که دارای مدرك تحصیلی حداقل لیسانس در رشته های اقتصاد . حسابداری . معماری شیمی صنعتی . زبان و ادبیات انگلیسی و زبان و ادبیات فارسی باشند با قید مصاحبه بطور تمام وقت و نیمه وقت استخدام میکند . علاقمندان میتوانند برای کسب اطلاع بیشتر از ساعت ۵ تا ۸ بعدازظهر روز های سی‌ام و سی‌و یکم امرداد ماه جاری به نشانی‌زیرمراجعه‌فرمایند. میدان ۲۴ ـ اسفند ـ روبروی ژاندارمری کل ـ کوی ساسان

آگهی استخدام پزشك
انجمن توان‌بخشی برای خدمت در مراکز توان بخشی تهران ـ تبریز ـ ساری کرمانشاه تعدادی پزشك‌عمومی‌راازطریق مصاحبه وباخذ ضمانت نامه استخدام می‌نماید.
افراد واجد شرایط پس از طی یك دوره تجربی و آشنائی به خدمات توان بخشی در مراکز مذکور مشغول خدمت خواهند شد.
داوطلبان میتوانند با در دست داشتن مدارك استخدامی به نشانی انجمن واقع در بلوار الیزابت دوم ـ خیابان میکده‌ـ‌شماره ۳۱ بخش اداری مراجعه یامکاتبه نمایند .
حق تقدم باکسانی است‌که‌بومی‌نقاط‌مذکور بوده و یا بلهجه محل مورد نظر آشنائی‌داشته باشند .
۱ـ۳ آ ـ ۳۴۲۴۴

دکتر داروساز
با دارا بودن گواهی دائم مورد احتیاج است . به تلفن ۳۱۶۶۴۲ و ۳۹۱۴۴۳ مراجعه‌فرمایند
آ ـ ۱۵۱۰۳ ۱ـ۳

به‌چندنفر بانو یادوشیزه ۱۸ ـ ۲۶ سال با حداقل معلومات ۴ کلاس‌ابتدائی جهت کار بسته بندی در یك کارخانه تولیدی‌مورد نیاز میباشد . مراجعین‌محترم‌خواهشمند است با صندوق پستی شماره ۵۵۵ر۳ تجریش تماس بگیرند .

به تعدادی دوشیزه وآقای فروشنده جهت کافه قنادی نیازمندیم‌بتلفن ۶۶۳۹۳۳ مراجعه شود .

استخدام
شرکت ترموکو بعده‌ای خانم وآقا جهت امور بازاریابی دررشته تاسیسات و دکوراسیون نیازمند است . خیابان شاه . کاخ شمالی کوچه رازی پلاك ۲ر۲
آ ـ ۱۵ آ ـ ۵۱۱۷

شریك

شرکتی در حال بهره‌برداری بکار پردرآمدی برای توسعه کار به شریکی معادل ۶۰ هزار تومان نیازمند است با تضمین حداقل درآمد درماه ده هزار تومان تلفن ۳۱۱۱۸۴
آ ـ ۵۱۳۲

جویای کار

جوانی با گواهینامه وماشین بعد از ظهر ها ازساعت یك ببعد جویای کار است لطفا به تلفن ۳۱۱۲۳۱ راهنمائی۷۷۶ روزنامه اطلاعات مراجعه فرمائید

راننده دو شخصی با ضامن معتبر جویای کار است . تلفن ۹۶۲۶۱۶
آ ـ ۱۵۰۶۳

رانندهدو شخصی (۲۸ساله) جویای کار است تلفن ۵۳۷۳۲۴
آ ـ ۱۵۰۴۹

راننده با گواهینامه پایه دوم شخصی و وانت ژیان جویای کار است . خیابان تهران‌نو ده متری شارق کوچه سرهنگ مقرب پلاك ۲۹ غلامحسین آزادبر
آ ـ ۱۵۰۵۵

جوانی ۱۹ ساله ، فعال و دانشجو ودارای گواهینامه رانندگی آماده برای کار و تدریس میباشد تلفن ۳۱۱۲۳۱
آ ـ ۱۴۸۰۵ ۱ـ۳

زن و مردی‌جهت سرایداری و یا مستخدمی مدرسه جویای کار است‌تلفن ۳۱۱۲۳۱ راهنمای ۷۸۳ روزنامه اطلاعات

راننده پایه ۲ شخصی
با معافی دائم در تهران و شهرستانها آماده کار است‌تلفن ۵۳۰۱۷۰
۱ـ۲ ا ـ ۱۴۷۸۵

قابل توجه شرکتها وموسسات خصوصی
جوانی ۲۳ ساله با تصدیق دو شخصی و برگ معافی‌وماشین ـ پیکان مدل ۵۰ تحصیلات پنجم متوسطه جویای کار است . تلفن ۳۱۱۲۳۱ راهنمای ۷۷۸ روزنامه اطلاعات .
۱ـ۴ آ ـ ۱۴۷۵۵

دیپلمه‌حسابداری‌باسابقه جویای کار است تلفن ۳۱۵۰۴۰
۱ـ۴ آ ـ ۴۵۵۳

مهندس راه و ساختمان از آلمان ، مسلط بزبان آلمانی و انگلیسی و اطلاعات کافی در ماشینهای I.B.M الکترونیکی جویای کار است راهنمای ۷۸۶ روزنامه اطلاعات‌تلفن ۳۱۱۲۳۱
آ ـ ۱۵۰۶۹

مهندس ساختمان با سابقه در کارگاه راهنمای اطلاعات ۷۷۴ تلفن ۳۱۱۲۳۱
آ ـ ۱۵۰۱۹ ۱ـ۲

جوانی ۲۶ ساله ، متاهل با گواهینامه دو همگانی و معافیت از خدمت بعد از ظهرها ۳بعد جویای کار است به راهنمای شماره ۷۸۷ اطلاعات مراجعه فرمائید .
آ ـ ۵۱۲۸

دانشجوئی با دیپلم‌حسابداری بعداز ظهرها جویای کار است تلفن ۳۱۱۲۲۹ ـ ۳۱۱۲۳۰

آموزشگاهها

کلاس رقص
سالن رقص‌روزیتا
رقصهای مدرن را با کمترین قیمت و کوتاهترین مدت زیر نظر مادموازل روزیتا بیاموزید ـ نادری روبروی کوچه شاهرخ کانون هنر تلفن ۶۶۵۷۴۷
۱ـ۱۴ آ ـ ۴۷۴۶

تعلیم رانندگی
هنرستان فنی پرستو
مرکز اموزش‌صحیح‌رانندگی میکانیکی ترافیك مجهز به بهترین و مدرنترین وسایل اموزش با مربیان ورزیده و بدون اتلاف وقت با هزینه کم نشانی چهارراه گمرك شاهپور تلفن ۲۳۹۱۶

اموزشگاه رانندگی
اموزشگاه رانندگی‌تشکری‌خیام تلفن ۲۳۵۵۵

تدریس خصوصی

ریاضی . طبیعی . ادبی . زبان . امور دانشجوئی دانشگاه تهران ۴۷۰۶۷

تدریس کلیه دروس ریاضی ششم ریاضی تلفن ۷۸۱۷۷۶
۱ـ۶ آ ـ ۱۳۵۶۳

انگلیسی خصوصی توسط MRS MARILYNNE در سطح عالی و مبتدی تلفن ۹۵۰۵۸۲
آ ـ ۴۱۸۹

گمشده

یك فقره شناسنامه صادره‌قم و یك ورقه خاتمه خدمت بنام نقی مهرعلی‌پور مفقود گردیده یابنده خواهشمند است به تلفن ۸۹۰۱۱۰ شیشه‌بری‌اطلاع داده و مژدگانی دریافت دارد .
آ ـ ۱۵۱۳۷

گاز

شرکت بحتر بوتاگاز شرکت بوتاگاز از۷ویم صبح تا ۸ شب تلفنهای ۳۹۲۳۸۹ و ۲۹۳۲۲۲

اساگاز
۸۲۴۰۲۱

BUTANE
بوتان
ملتمس پخش گاز
شرکت بوتان
از ۷ صبح تا ۹ شب
۹۵۳۰۵۱

پرسی گاز
گازوسرویس
غرب خیابان پهلوی
۹۶۳۰۲۱ الی ۹۶۳۰۲۵
از ۷ صبح تا ۷ شب
شرق خیابان پهلوی
۸۲۲۰۲۱ الی ۸۲۲۰۲۵
۸۳۰۰۳۱ الی ۸۳۰۰۳۳
از ۷ صبح تا ۱۰ شب
تلفن مخصوص تعمیرات ۸۲۶۹۴۰

ایران گاز
پخش گاز
۸۲۷۱۳۱
تعمیرات
۸۲۳۰۵۱ـ۵۳
همه روزه از ساعت ۷ صبح الی ۱۱ شب
نمایشگاه مرکزی خیابان شاهرضا شماره ۳۳۰

داروخانه‌ها

داروخانه مهران
خیابان شیروخورشید چهارراه استخر تلفن ۹۵۴۰۰۷

آگهیهای متفرقه

اسناد لاوصول خریداریم ۳۵۱۶۱۷

دوزندگی فریبا
که بعلت مسافرت مدیر آن باروپا تعطیل شده‌بود از تاریخ ۲۶ مرداد ماه شروع بکار نموده‌درخدمت مشتریان محترم میباشد و تعدادی کارگر سایز دوز و چرخ کار و دست کار نیازمنداست. آدرس خیابان‌شاه چهارراه کاخ جنب خشکشوئی شاهین

زندگی بهتر و تمیزتر فقط با محصولات ماوریك

برنامه سینماها

★ اسلحه قانون ـ اسکوپ ـ رنگی ـ جرج‌مارتین
میامی (۷۵۴۳۲۹) ۱۱ ـ ۱ ـ ۳ ـ ۵ ـ ۷ ـ ۹
ادئون (۳۱۸۱۱۸) سیلوانا (۳۹۳۷۷۷) ۳۰ر۱۰ ـ ۳۰ر۲ ـ ۳۰ر۴ ـ ۳۰ر۶ ـ ۳۰ر۸
پلازا (۴۴۲۵۵) ۱۵ر۱۱ ـ ۱۵ر۳ ـ ۱۵ر۵ ـ ۱۵ر۷ ـ ۳۰ر۹

★ پرنده‌ای بابالهای بلورین ـ رنگی ـ سوزی کندال
پولوار (۶۶۰۲۹۲) ۱۱ ـ ۲ ـ ۴ ـ ۶ ـ ۸ ـ ۱۰

★ ترینیتی ـ رنگی ـ ترنس‌هیل
ریولی (۷۵۷۷۷۷) ۱۱ ـ ۳۰ر۳ ـ ۳۰ر۵ ـ ۳۰ر۷ ـ ۳۰ر۹

★ وودآستاك ـ رنگی ـ مستند
آتلانتیك (۶۲۷۱۷۱) ۱۱ ـ ۳ ـ ۱۵ر۵ ـ ۳۰ر۷ ـ ۴۵ر۹

★ لاله زرد ـ رنگی ـ لوچانوپالوزی
تراس آتلانتیك ۸ ـ ۱۰

★ داغ ثروت ـ رنگی ـ کرك داگلاس ـ هنری فاندا
پارامونت (۴۸۳۲۱) ۱۱ ـ ۳ ـ ۱۵ر۵ ـ ۳۰ر۷ ـ ۴۵ر۹

★ تصویر گناهکاران ـ رنگی ـ سوزان‌اسکات
سینما ونك (۶۲۹۰۱۶) ۱۱ ـ ۱۵ر۳ ـ ۳۰ر۵ ـ ۴۵ر۷ ـ ۱۰

★ شراره ـ نیلوفر ـ فرخ ساجدی ـ بهمنیار
اونیورسال (۶۶۶۹۵۳) پاسیفیك (۷۵۳۳۱۱) پرسپولیس (۵۸۱۰۸۳) مارلیك (۹۶۳۶۱۶) ۱۱ ـ ۱ ـ ۳ ـ ۵ ـ ۷ ـ ۹
آستارا (۸۷۴۰۲۲) موناکو (۷۹۵۵۷۶) ایران (۳۱۶۳۵۴) ساینا (۳۵۲۴۴۲) تیسفون (۹۵۸۸۸۲) ۳۰ر۱۰ ـ ۳۰ر۲ ـ ۳۰ر۴ ـ ۳۰ر۶ ـ ۳۰ر۸
مونت‌کارلو (۷۹۷۴۱) ۳۰ر۱۰ ـ ۳۰ر۲ ـ ۳۰ر۴ ـ ۴۵ر۶ ـ ۹
پانوراما (۷۹۴۵۷۵) ۳۰ر۹ ـ ۳۰ر۱۱ ـ ۳۰ر۱ ـ ۳۰ر۳ ـ ۳۰ر۵ ـ ۳۰ر۷ ـ ۳۰ر۹

★ فاس‌کوچك وهالسی‌بزرگ ـ رنگی
گلدن‌سیتی (۶۶۳۲۶۹) ۱۵ر۱۱ ـ ۳۰ر۳ ـ ۳۰ر۵ ـ ۳۰ر۷ ـ ۳۰ر۹

★ جهنم شجاعان ـ رنگی ـ
کارون (۹۵۵۱۶۵) ۳۰ر۲ ـ ۳۰ر۴ ـ ۳۰ر۶ ـ ۳۰ر۹

★ شوهر پاستوریزه ـ وحدت ـ ارحام صدر
تراس اونیورسال ۳۰ر۷ ـ ۴۵ر۹

★ ببرهای هنگ‌کنگ ـ رنگی ـ رابرت وودز
آریا (۳۱۹۸۸۴) ۹ ـ ۱۱ ـ ۱ ـ ۳ ـ ۵ ـ ۷ ـ ۹

★ سه‌شیطون حرفه‌ای ـ رنگی ـ جان ساکسون
برلیان (۳۹۳۵۳۵) ۹ ـ ۱۱ ـ ۱ ـ ۳ ـ ۵ ـ ۷ ـ ۹

★ رضا موتوری ـ بهروز وثوقی ـ فریبا
شهرام (۷۷۴۵۴۹) ۱۱ ـ ۱ ـ ۳ ـ ۵ ـ ۷ ـ ۹

★ عطش مقاومت ـ رنگی ـ ادی‌کنستانتین
فردوسی (۳۱۵۷۸۴) ۳۰ر۱۰ ـ ۳۰ر۲ ـ ۳۰ر۴ ـ ۳۰ر۶ ـ ۳۰ر۸

★ فرمان گمشده ـ رنگی ـ آنتونی‌کوئین
پارك (۳۱۹۶۳۷) ۹ ـ ۱۱ ـ ۱ ـ ۳ ـ ۵ ـ ۷ ـ ۹

★ گلدجینجر ـ رنگی ـ چیچو و فرانکو
گلدیس (۶۲۸۷۱۳) ۳۰ر۳ ـ ۳۰ر۵ ـ ۳۰ر۷

★ مرگ برخائنین میتازد ـ جهنم جنایتکاران
البرز (۳۰۴۲۵۸) ۳۰ر۸ ـ ۳۰ر۱۲ ـ ۳۰ر۴ ـ ۳۰ر۸

★ دردسر خوشگلا ـ رنگی ـ ویرنالیزی
پردیس (۳۰۴۲۵۹) ۹ ـ ۱۱ ـ ۱ ـ ۳ ـ ۵ ـ ۷ ـ ۹

★ بیمار قلابی ـ رنگی ـ جری‌لوئیس
سینما فروشگاه فردوسی (۳۰۱۶۴۱) ۳۰ر۱۰ ـ ۳۰ر۵ ـ ۷

★ ماشین سحرآمیز ـ رنگی ـ دین جونز ـ میشل لی
تخت جمشید ـ (۴۳۵۵۰۰) ۳ ـ ۵ ـ ۷ ـ ۹
ماژستیك (۶۶۸۴۶۱) ۳۰ر۱۰ ـ ۲ ـ ۴ ـ ۶ ـ ۸ ـ ۱۰

سانس انگلیسی
درایوین ونك ۸ ـ ۱۰ فیلم (مرد قانون)

★ سانس فرانسه
گلدیس ساعت ۳۰ر۹ فیلم (دلارالماس)

★ تاترها
نمایشنامه کمدی باقر و بی قر بانضمام کنسرت آغاسی و ناهید
تئاتر پارس (۳۱۸۸۱۱) ۵ ـ ۸ بعدازظهر

★ پشیمانها . رنگی ـ بریژیت‌باردو ـ آنی‌ژیراردو
دیاموند (۸۲۸۴۰۰) ۱۵ر۱۱ ـ ۳۰ر۳ ـ ۳۰ر۵ ـ ۳۰ر۷ ـ ۴۵ر۹

★ آنها به اسب‌ها شلیك می‌کنند ـ رنگی ـ جین فاندا
شهر قصه (۶۲۷۲۹۰) ۱۱ ـ ۲ ـ ۴ ـ ۶ ـ ۸ ـ ۱۰

★ برنده ـ رنگی ـ پل‌نیومن ـ جوان‌وودوارد
امپایر (۶۲۳۹۴۲) ۱۵ر۱۱ ـ ۳۰ر۳ ـ ۳۰ر۵ ـ ۳۰ر۷ ـ ۳۰ر۹

★ رومئو و ژولیت ـ رنگی ـ اولیویاهوسی
تراس امپایر ۴۵ر۷ ـ ۴۵ر۹

★ میشل استروگف ـ رنگی ـ جان میلیپلا
شهر فرنگ (۶۲۷۶۲۸) ۱۵ر۱۱ ـ ۳۰ر۳ ـ ۳۰ر۵ ـ ۳۰ر۷ ـ ۴۵ر۹

★ مردقانون ـ رنگی ـ برت‌لنکستر ـ لی‌جی‌کاب
سانترال (۴۸۶۸۶) ۱۱ ـ ۱ ـ ۳ ـ ۵ ـ ۷ ـ ۱۵ر۹
رادیوسیتی (۴۳۳۲۰) نیاگارا (۶۶۵۳۰۷) ۳۰ر۱۱ ـ ۳۰ر۱ ـ ۳۰ر۳ ـ ۳۰ر۵ ـ ۳۰ر۷ ـ ۳۰ر۹
متروپل (۳۱۹۴۱۰) ۳۰ر۱۰ ـ ۳۰ر۲ ـ ۳۰ر۴ ـ ۳۰ر۶ ـ ۳۰ر۸
رویال (۸۲۹۷۸۵) ۱۰ ـ ۱۲ ـ ۲ ـ ۴ ـ ۶ ـ ۸ ـ ۱۰
درایوین ونك (۶۲۲۵۵۷) ۸ ـ ۱۰

★ دوجادوگر فوتبال ـ رنگی ـ چیچو ـ فرانکو
کاپری (۴۸۴۰۱) ۱۱ ـ ۳ ـ ۵ ـ ۷ ـ ۹
پولیدور (۴۲۶۳۱) ۳۰ر۱۱ ـ ۳۰ر۳ ـ ۳۰ر۵ ـ ۳۰ر۷ ـ ۳۰ر۹
تاج (۳۱۳۸۶۴) ۳۰ر۱۰ ـ ۳۰ر۱۲ ـ ۳۰ر۲ ـ ۳۰ر۴ ـ ۳۰ر۶ ـ ۳۰ر۸ ـ ۳۰ر۱۰
ادئون (۳۱۸۱۱۸) ۴۵ر۱۰ ـ ۴۵ر۱۲ ـ ۴۵ر۲ ـ ۴۵ر۴ ـ ۴۵ر۶ ـ ۴۵ر۸
ایفل (۳۱۱۴۷۷) ۱۰ ـ ۱۲ ـ ۲ ـ ۴ ـ ۶ ـ ۸ ـ ۱۰

★ حادثه سازان ـ رنگی ـ راجرمور ـ سیلویاسیمز
کاپری (۴۸۴۰۱) ۱۱ ـ ۳ ـ ۵ ـ ۷ ـ ۹
تاج (۳۱۳۸۶۴) ۱۰ ـ ۱۲ ـ ۲ ـ ۴ ـ ۶ ـ ۸ ـ ۱۰
پولیدور (۴۲۶۳۱) ۱۵ر۱۱ ـ ۳۰ر۳ ـ ۳۰ر۵ ـ ۳۰ر۷ ـ ۴۵ر۹

★ ماجراجویان ـ رنگی ـ کندیس برگن
ب.ب (۸۲۹۶۴۱) ۱۱ ـ ۴۵ر۲ ـ ۱۵ر۶ ـ ۴۵ر۹

★ فرار از تله ـ بهروز وثوقی ـ نیلوفر ـ رشیدی
آسیا (۴۲۹۰۹) ۱۱ ـ ۱ ـ ۳ ـ ۵ ـ ۱۵ر۷ ـ ۳۰ر۹
رکس (۳۱۵۲۹۳) شهوند (۳۵۴۰۴۰) سیلورسیتی (۸۶۱۲۰۵) ۳۰ر۱۰ ـ ۳۰ر۲ ـ ۳۰ر۴ ـ ۳۰ر۶ ـ ۳۰ر۸
لیدو (۹۵۱۲۸۲) نپتون (۷۶۰۱۳۶) همای (۳۱۱۶۶۹) ژاله (۳۰۴۱۲۰) المپیا (۹۵۶۷۹۶) شرق (۵۴۰۲۴) فیروزه (۷۵۷۶۶۹) ۱۱ ـ ۱ ـ ۳ ـ ۵ ـ ۷ ـ ۹
رنگین‌کمان (۷۵۶۷۶۰) پاسارگاد (۷۹۲۷۸۲) ۱۰ ـ ۱۲ ـ ۲ ـ ۴ ـ ۱۵ر۶ ـ ۳۰ر۸
توسکا (۵۸۵۴۴) چرخ و فلك (۹۵۰۰۵۸) ۱۰ ـ ۱۲ ـ ۲ ـ ۴ ـ ۶ ـ ۸

★ پاطلاثی ها ـ رنگی ـ ازجام‌جهانی مکزیك
۳۰ر۳ ـ ۳۰ر۵ ـ ۳۰ر۷ ـ ۳۰ر۹
فلور (۲۸۰۹۶) ۹ ـ ۱۱ ـ ۱ ـ ۳ ـ ۵ ـ ۷ ـ ۹

★ حسن کچل ـ رنگی ـ پرویز صیاد ـ کتایون
مولن‌روژ (۷۵۲۹۲۹) دیانا (۴۷۳۶۵) دریا (۷۹۱۷۴۶) ۱۱ ـ ۳۰ر۳ ـ ۳۰ر۵ ـ ۳۰ر۷ ـ ۳۰ر۹
کریستال (۳۱۷۶۷۵) اسکار (۹۵۰۸۹۸) سهیلا (۳۱۶۴۲۴) ۳۰ر۱۰ ـ ۳۰ر۲ ـ ۳۰ر۴ ـ ۳۰ر۶ ـ ۳۰ر۸
مهتاب (۴۷۷۷۷) ۳۰ر۱۰ ـ ۳ ـ ۵ ـ ۷ ـ ۹
دروازه طلائی (۳۵۲۱۶۰) الوند (۳۵۶۵۳۸) ارانوس (۲۷۹۷۱) ۱۰ ـ ۱۲ ـ ۲ ـ ۴ ـ ۶ ـ ۸
کیهان (۹۵۷۳۶۰) مراد (۷۵۳۳۸۲) ماندانا (۷۹۹۸۲) ۹ ـ ۱۱ ـ ۱ ـ ۳ ـ ۵ ـ ۷ ـ ۹

★ صندوقالیچه حضرت سلیمان ـ پرویزصیاد
تراس دیانا ۸ ـ ۱۰

★ سامورای ـ رنگی ـ آلن‌دلون
تراس‌نیاگارا ۳۰ر۷ ـ ۳۰ر۹

★ گل آفتابگردان ـ رنگی ـ سوفیالورن
کسری (۸۲۶۹۳۹) ۳۰ر۱۰ ـ ۲ ـ ۴ ـ ۶ ـ ۸ ـ ۱۰

برنامه تلویزیون

کانال ۷

برنامه امشب
۳۰ـ۵ اسلاید و موزیك
۴۵ـ۵ اعلام برنامه
۵۰ـ۵ آموزش روستائی کودکان
۳۰ـ۶ اخبار
۴۵ـ۶ آموزش روستائی بزرگسالان
۳۰ـ۷ جادوی علم
۰۰ـ۸ فیلم تام‌سایر
۳۰ـ۸ مشروح‌اخبار همراه‌با فیلم های خبری
۲۰ـ۹ سرکار استوار
۱۵ـ۱۰ شکوه شاهنشاهی ایران
۳۵ـ۱۰ فیلم گرفتار

برنامه نیمروزچهارشنبه
۰۰ـ۱ اسلاید و موزیك
۱۵ـ۱ اعلام برنامه
۱۷ـ۱ بیك‌مك
۳۰ـ۱ محله پیتون
۰۰ـ۲ فیلم جولیا
۳۰ـ۲ موسیقی ایرانی
۴۵ـ۲ اخبار

کانال ۳ ـ ۹

برنامه امشب
۱۵ـ۷ اسلاید و موزیك
۳۰ـ۷ اعلام برنامه
۳۴ـ۷ موسیقی ایرانی
۰۰ـ۸ فیلم جون‌آلیسون
۳۰ـ۸ مشروح اخبارهمراه‌با فیلمهای خبری
۰۵ـ۹ نگاهی بگذشته
۱۵ـ۹ کاوش
۳۰ـ۹ فیلم مدافعان
۲۰ـ۱۰ ایران زمین

برنامه آموزشی

برنامه صبح‌چهارشنبه
۰۰ـ۸ ترانه‌هاو چشم‌اندازها
۳۰ـ۸ اعلام برنامه
۳۵ـ۸ برنامه کودکان و نوجوانان
۱۵ـ۹ شیمی پنجم
۴۰ـ۹ گرامر انگلیسی
۵۵ـ۹ مسابقه طبیعی
۲۰ـ۱۰ زنك تفریح
۳۰ـ۱۰ فیزیك پنجم
۵۵ـ۱۰ مکالمه آلمانی
۱۰ـ۱۱ ریاضی پنجم
۳۵ـ۱۱ زنك تفریح
۵۰ـ۱۱ گوناگون
۲۰ـ۱۲ جبر ششم ریاضی
۴۵ـ۱۲ زنك تفریح
۰۰ـ۱۳ مکانیك سال ششم
۲۵ـ۱۳ بخوانیم و بنویسیم

برنامه امریکا

برنامه امشب
۰۰ـ۵ جولیا
۳۰ـ۵ نمایش دوریس‌دی
۰۰ـ۶ اخبار
۱۵ـ۶ برنامه آگهی
۳۰ـ۶ نمایش دانشگاهی
۰۰ـ۷ راهبه پرنده
۳۰ـ۷ برنامه مخصوص
۳۰ـ۸ نماینده‌ناراضی
۳۰ـ۹ ریچارد دایموند
۵۵ـ۹ برنامه آگهی
۰۰ـ۱۰ آنطور که اتفاق‌افتاد
۳۰ـ۱۰ نمایش دیك‌کاوت
هرگونه تغییری در برنامه‌ها بعدا بوسیله تلویزیون اعلام میشود .

دکتر ایزک یافائی
جراح دندانپزشك
شماره تلفن جدید خودرا باطلاع میرساند
تلفن مطب ۴۱۵۷۳ منزل ۸۲۳۸۷۸

برای تحصیلات درخارج
باانجمن مشاورین تحصیلی مشاوره فرمائید
نشانی ضلع شمالی میدان ۲۵ شهریور نبش روزولت ساختمان کلینیك ۲۵ شهریور تلفن ۸۲۲۸۳۴

E.T.M
اِ.تی.اِم
باسابقه‌ترین دربازکن برقی در ایران
باگوشی‌های رنگی نشکن
قیمت یکدستگاه کامل ۲۵۰ تومان
بدون پیش قسط به اقساط ماهانه ۵۰ تومان
بوسیله تلفن سفارش دهید دستگاه ۶ ساعته نصب و تحویل میشود
شرکت کارور ـ تلفن‌های ۸۲۳۶۹۸ـ۸۲۲۳۸۴

آگهی استخدام
یکی از موسسات بزرك نساجی درخارج از تهران تعدادی مهندس نساجی ومکانیك‌وتکنسین نساجی ورنگرزی باشرایط زیر وحقوق‌ومزایای مناسب استخدام مینماید .
۱ـ داشتن برك پایان خدمت نظام وظیفه عمومی یامعافیت دائم غیرپزشکی .
۲ـ حداکثر سن ۳۵ سال .
۳ـ داشتن دانشنامه مهندسی برای مهندسین‌و دیپلم نساجی یا رنگرزی برای تکنسینها .
داوطلبان میتوانند حداکثر تا پانزدهم شهریور ماه همه روزه باستثناء روزهای تعطیل از ساعت ۹ تا ۱۲ صبح بادر دست داشتن یك قطعه عکس ۴×۶ به نشانی انتهای خیابان سپهبد زاهدی شماره ۲۸۵ امور کارمندان مراجعه نمایند .

FEMALE bilingual typist with some knowledge of English required for immediate employment.
Please address resume of experiences with one photograph to the Personnel Department, Towlid Lamp Iran, P. O. Box 2767, Tehran.

بافتخار جشنهای ۲۵۰۰ ساله شاهنشاهی‌ایران
کلیه‌شهریه‌مجانی
بزرگترین و مدرنترین آموزشگاه‌بازرگانی در ایران به ۲۵ نفر خانم و آقای داوطلب اول هر روز دوره کامل
ماشین‌نویسی، حسابداری‌ومنشیگری
را با اعطاء گواهینامه مجانا تعلیم میدهد داوطلبین در هر سن و با هر میزان معلوماتی پذیرفته میشوند .
هرچه زودتر برای رزرو جا به آموزشگاه بازرگانی اقتصاد میدان فردوسی تلفنهای ۸۲۸۳۲۶ و ۸۲۸۳۸۷ مراجعه نمائید .

SIEMENS
کارخانه شرکت سهامی زیمنس ایران به عده‌ای کارگر برق که درکار خود ماهر باشند احتیاج دارد .
متقاضیان میتوانند همه روزه باستثنای ایام تعطیل و روزهای شنبه از ساعت ۱۰ الی ۱۱ صبح با در دست‌داشتن‌حداقل مدرك تحصیلی ششم ابتدائی و معافی دائم نظام‌وظیفه به کارگزینی کارخانه واقع در مهرآباد جنوبی، پادگان جی‌مراجعه نمایند

ویزیتور داروئی
دونفر ویزیتور برای تهران و مازندران بطور تمام وقت با شرایط زیر مورد احتیاج است .
۱ـ سابقه کار در امر ویزیتوری داروئی
۲ـ حداقل مدرك تحصیلی دیپلم متوسطه (طبیعی)
۳ـ انجام خدمت زیر پرچم یا معافیت دائم غیرپزشکی
۴ـ ویزیتور مازندرانی اهل محل و بتواند در ساری مستقر شود .
واجدین شرایط همه روزه ازساعت ۸ الی ۱۳ و ازساعت ۱۶ الی ۲۰ به ویلای شمالی جنب کلیسای ارامنه ساختمان ۳۴۵ طبقه چهارم مراجعه نمایند .

آخرین دیدار برای تیم ملی کشتی آزاد ایران

فرهنگ دوست ـ برزگر بازهم مساوی!!

اگر داوران جسارت و هم‌آهنگی بیشتری داشتند سرنوشت ۷۴ کیلو روشن میشد.

پیشنهاد همراه داشتن برزگر و فرهنگدوست در تیم ملی ایران در صوفیا عادلانه‌ترین راه کنونی است

منظریه ـ دبیرستان نراقی ـ اردوگاه تدارکاتی تیم ملی کشتی آزاد.

شب گذشته در اردوی منظریه برای شناخت آخرین چهره ملی پوش تیم ملی کشتی آزاد ایران، اعزامی بمسابقه‌های جام جهانی ۱۹۷۱ صوفیا، محمد فرهنگ دوست و منصور برزگر نامزدهای پوشیدن بیراهن ملی ۷۴ کیلوبرای دومین بار برابر یکدیگر قرار گرفتند و طی آن در پایان این مبارزه به تصمیم کمیته فنی محمد فرهنگدوست بعضویت‌تیم‌ملی کشتی ایران برگزیده شد!

قبلا طی تفسیری جداگانه یادآور شده بودیم که تصمیم کمیته فنی باعتقاد ما باروشن‌بینی درباره برگزیدگان ۷۴کیلو صورت نگرفته وامید داشتیم در فاصله مبارزه مجدد این‌پیشنهاداصولی ازطرف فدراسیون مورد تائید قرار گیرد، چه بهیچ شکلی سزاوار نبودنتیجه مساوی باعث قهرمانی یاحذف یکی از دوامید ۷۴ کیلو شود ولی با موجودیتی که دوکشتی‌گیر درطول مبارزه از خودنشان دادند،اشتباه کمیته فنی بیشتر نمودار شد!

اخطار برای فرهنگدوست

فرهنگدوست که‌برای قهرمانی محتاج یک نتیجه مساوی بود محافظه‌کارانه مبارزه خود رادنبال کرد و برعکس‌برزگرکه تنهاپیروزی او را به نقطه اوج میرساند با جسارت فراوان برابر فرهنگدوست ظاهر شد.

دیدار این دو امید بداوری ابوالحسن هاشمیان داور بین ـ المللی و کمک نیک سرشت و داودی انجام شد که این اولی نیز دیپلم بین‌المللی دارد، درحالیکه کمیته فنی نیز ناظر براین مبارزه بود.

مبارزه را فرهنگدوست با یک یورش سریع که منجر به دراختیار گرفتن خم برزگر شد ازآرامش خارج کرد ولی تمام تلاش‌فرهنگ دوست برای بثمر رسیدن این مبارزه بپایان رسید، وهردو کشتی‌گیر صاحب اخطار شدند. درنیمه‌دوم محمد ابراهیم سیفپور قهرمان سابق جهان‌که هدایت برزگر را به عهده‌دار بود، آموزش لازم را به برزگرداد و برزگر با اشتهای بیشتری دست فرهنگدوست را فشرد.

یورش فرهنگدوست برای در اختیار گرفتن خم برزگر بی‌نتیجه بود ودر عوض برزگر باقدرت فراوان خم فرهنگدوست را بچنگ آورد و بامیانکوب او راتهدیدبه خاک کردن نمود که‌این بار فرهنگ دوست راهی خارج تشک شد.

فرهنگدوست در این زمان‌بیشتر میل به توقف مبارزه داشت کهبا سود بردن از تجربیات کشتی فرنگی موفق نیز مینمود.

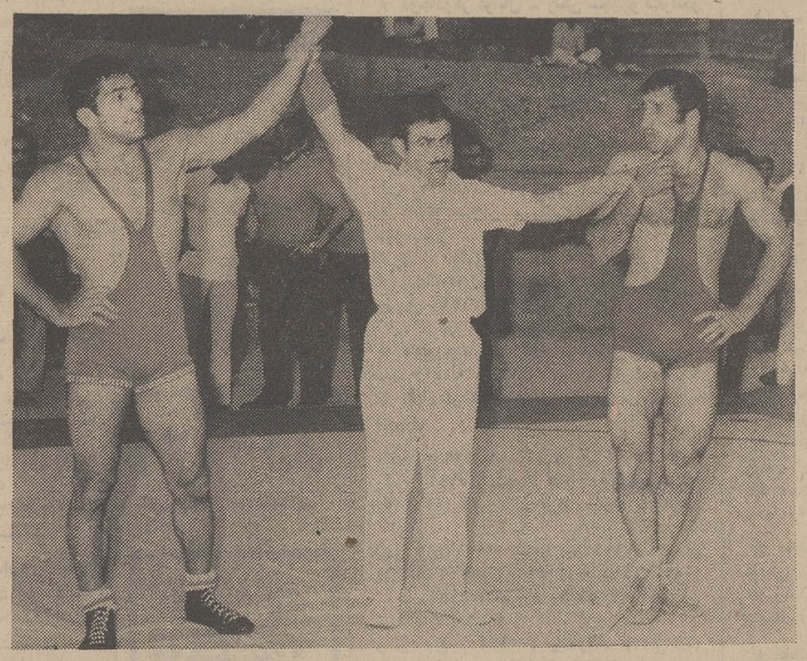

این پایان دیدار سرنوشت ۷۴ کیلوست، همه ماجرا طول ۳۰ ثانیه بوقوع پیوست و طی آن داوران نتیجه را مساوی اعلام‌کردند، فرهنگدوست راضی از نتیجه بدست آمده، در حالیکه چهره معترض برزگر حاکی از رد نتیجه مساوی است، بهرحال هاشمیان میکوشد که دست هر دو چهره امید این وزن را بعنوان‌مساوی بحاضرین نشان دهد!

دراین سه دقیقه یکبار دیگر زیر یک خم برزگر را فرهنگدوست بدون نتیجه گذاشت.

در نیمه سوم مدارای فراوان فرهنگدوست سرانجام باعث شد داودی تقاضای اخطار نماید که نیک سرشت باقبول اخطار او فرهنگدوست را صاحب یکاخطار نمود، این برتری تازمان ۳۰ثانیه بپایان مبارزه‌برای برزگر حفظشد.

نفر ذخیره برای ۷۴ کیلو!

ولی در این لحظه برزگر با اجرای فن تندر فرهنگدوست بی تعادل شد ولی قبل ازاینکه درخاک فرهنگدوست قرارگیرد زمانی‌کافی برای گرفتن۲ امتیاز فرهنگدوست را در پل نگاه داشت و بعد در خاک‌صاحب مدال نقره جام جهانی قرار گرفت، تلاش فرهنگدوست برای اجرای فن بازگرداندر در خاک بی‌ثمر بود و باین ترتیب فعالیت بدون نتیجه بود و برزگر باسر سختی تمام از این دام گریخت.

در این وقت فرهنگدوست پر تلاشتر نشان میداد و همین باعث شد که در اواخرسه دقیقه نخست بخاطر اجرای فن کمر برزگر با خطر مواجه شود که در این‌میان هاشمیان برای اجراء کننده فن ۲ امتیاز تقاضا کرد ولی هردو قاضی داودی و نیک سرشت این امتیاز را باطل اعلام کردند!

نیمه اول باین ترتیب بابرتری محسوس فرهنگدوست‌بدون نتیجه این مبارزه بپایان رسید، در حالیکه داوران باتفاق نتیجه این دیدار را مساوی اعلام کردند.

بخاطر سرنوشت این مبارزه کمیته فنی مرکب از عطاء بهمنش، عباس زندی، محمد اسفندیاری، پرویز سیروس‌پور، علی غفاری، نیک‌سرشت، هاشمیان، داودی و عبدالله موحد کاپیتن تیم ملی درحضور تیمسار مولوی رئیس‌فدراسیون به بحث پرداختند، و طی‌یك جلسه یك ساعته سرانجام تصمیم گرفته شد فرهنگدوست بعنوان چهره منتخب ۷۴ کیلو برای عضویت در تیم ملی انتخاب شود! و منصوربرزگر نیز بعنوان نفر ذخیره ۷۴ کیلو پیشنهاد شود.

حضور فرهنگدوست و برزگر در جام جهانی از هر نظر نیکو است و شایسته است برای نتیجه گیری بهتر و مفید بودن فرد برتر مبارزه سومی نیز در صوفیه میان این دو برگزار شود و در آن صورت برتر به تشخیص مربی و مسئولین به عنوان چهره منتخب ۷۴ کیلو معرفی شود.

بهر حال تیم ملی کشتی‌آزاد ایران اعزامی به مسابقات جهانی ۱۹۷۱ صوفیاکامل شد، برگزیدگان عبارتند از ابراهیم جوادی، محمد قربانی، جهانگیر عبدالباقر، شمس‌الدین سید عباسی، عبداله موحد، محمد فرهنگدوست، علی حاجیلو، رضاخرمی، ابوالفضل انوری و مسلم اسکندر فیلابی.

آشنائی با برندگان جوایز بزرگ بلیطهای اعانه ملی سری ۱۰۷۶

قهرمان شانس: «پیکان» را بفرزندار شد خودهدیه میکنم

آقای حسین قاسمیان آرایشگر ساکن تهران علاوه بربردن یکی از جوایز یکصد هزار ریالی بلیطهای اعانه ملی‌قهرمان شانس شد و برنده پیکان ۵۰ نیز گردید.

قهرمان‌شانس

جایزه ممتاز یکصد هزارتومانی بلیط های اعانه‌ملی‌سری ۱۰۷۶ هفته گذشته نصیب دو پیشه‌ور از اهالی «سرپل ذهاب» گردید.

آقای خداداد بابائی و آقای همت ناصری پیشه‌وران خوش شانس، که به اتفاق هم ۱۵ برگ بلیط اعانه ملی خریده بودند، جایزه ممتاز را مشترکا تصاحب کردند.

آقای بابائی، که در سر پل ذهاب مغازه پیراهن دوزی دارد هنگام دریافت سهم جایزه خود اظهار داشت:

«دوشنبه هفته پیش، دوستم آقای ناصری که در ضمن صاحبخانه من نیز هست، برای سفارش پیراهن، به مغازه‌ام آمد. هنگامیکه مشغول یادداشت کردن اندازه‌های او بودم بلیط فروشی از مقابل مغازه گذشت، من بلافاصله صدایش کردم و ۱۵ برگ بلیط اعانه ملی از او خریدم.»

در این موقع آقای همت ناصری افزود:

«به آقای بابائی پیشنهاد کردم هر پانزده بلیط اعانه ملی را با من شریک شود و آقای بابائی هم پذیرفت. دو روز بعد چند دقیقه پس از اتمام مراسم قرعه کشی بود که دوستم‌شتابان خود را به مغازه من رسانید و در حالی که برق خوشحالی در چشمانش می درخشید، خبر داد:

ـ مابرنده شدیم

دو شریك خوشبخت، جایزه‌ای را که از راه خرید بلیط های اعانه ملی‌نصیب انها شده‌است، در راه خریدخانه وتوسعه کسب وکار صرف میکنند.

جایزه پنجاه هزار تومانی

جایزه پنجاه هزار تومانی (مشابه جایزه ممتاز) بلیط های اعانه ملی سری ۱۰۷۶ راآقای حسین برادر نام، کارمند ارتش شاهنشاهی و ساکن تهران تصاحب کرد.

این برنده بلنداقبال که‌سال هاست مرتبا هر هفته هفت‌بلیط اعانه ملی خریداری می‌کند، در حالی که‌جایزه‌خود رادریافت می داشت، گفت:

«من سالهای‌متمادی، با ادامه خرید بلیط اعانه ملی، سهم کوچکی در تحقق آرمان های مقدس‌سازمان شاهنشاهی‌خدمات اجتماعی ادا کرده‌ام و اینك خوشحالم که با بردن یکی از جوایز بزرك بلیطهای‌اعانه ملی خود نیز به پول و خوشبختی میرسم.»

آقای برادر نام تصمیم دارد با پول‌جایزه خود، یکباب‌خانه خریداری کند.

قهرمان شانس

پیدن ۵۰، جایزه مخصوص قهرمان شانس بلیطهای هفتگی اعانه ملی، این بار، نصیب‌یك آرایشگرخوش شانس‌ازساکنین پایتخت شد.

آقای حسین قاسمیان، قهرمان شانس بلیط های‌اعانه ملی‌سری ۱۰۷۶، که قبلا برنده یکی از جوایز بزرك بلیطهای‌اعانه ملی خود نیز به پول و خوشبختی میرسم.»

آقای برادر نام تصمیم دارد با پول‌جایزه خود، یکباب‌خانه خریداری کند.

آقای خداداد بابائی خیاط ساکن سرپل ذهاب برنده جایزه ۱۰۰ هزار تومانی (شرکتی).

آقای همت ناصری عطارساکن سرپل ذهاب برنده جایزه ۱۰۰ هزار تومانی (شرکتی).

آقای حسین برادرنام کارمند ساکن تهران برنده جایزه ۵۰ هزار تومانی.

جوایز ده هزار تومانی شده‌بود قصد دارد، پیکان ۵۰ را به پسر ارشد خود که مفتخر به خدمتگزاری‌درارتش شاهنشاهی است، هدیه کند و جایزه‌نقدی را نیز بین ۹ فرزند دیگرش تقسیم خواهد کرد.

از راست بچپ خانمها و آقایان: عصمت‌الملوك وفائی خانه‌دار ساکن تهران، مریم بابائی خانه‌دارساکن تهران، حسین قاسمیان آرایشگر ساکن تهران محمدزاهدی‌برمحبی راننده ساکن تهران، محمدحسین توکلی آموزگار ساکن تهران، اسماعیل پژهان کارگر ساکن تهران

برندگان ۱۰ هزار تومانی

از راست بچپ خانمها وآقایان: آنوش کارابیدیان پرستار ساکن تهران، محترم میرمحمودخانه‌دار ساکن تهران، بانو ساری خاتون صوفیه خانه‌دار ساکن تهران، امیرخان حاج نوروز علی راننده ساکن اصفهان، حسن خسرو ـ میدانی، خواربار فروش ساکن لاهیجان (شرکتی)، منوچهر طوافی مهندس ساختمان ساکن لاهیجان (شرکتی)، حسن‌زمانیان طاهری راننده ساکن مشهد، محمد مهدی حاجی رسولیهاکتاب ـ فروش ساکن اصفهان، محمد شریف خیاط ساکن رشت، حسن نیك‌گفتار مطهرپیمان کارساکن اصفهان.

برندگان ۷ هزار تومانی

از راست بچپ آقایان: پیمان مهرآسادانش آموز ساکن تهران، منوچهر کیانی کارمند ساکن تهران، گودوز گودرزی پیشه‌ور ساکن تهران، ماشاءالله عباسی درجه‌دار نیروی هوائی ساکن تهران، مسعود سیف‌پور محصل ساکن بابلسر، نصرت بشیری کارمند ساکن کرج، محمدحسن امین سرپاسبان ساکن سمنان، محمو دحسن پور آهنگری دانشجو ساکن تبریز، حسینعلی دلبر کارگر ساکن تهران.

برندگان ۶ هزار تومانی

از راست بچپ آقایان: عبدالله‌چنانی کارمند ساکن تهران، اکبر داس مه کشاورز ساکن لاهیجان، محمد رضا نعم کارمند دارائی تهران، تقی صانعی‌پیشه‌ورساکن تهران، امیر هوشنك مختاری تهرانی، مقاطعه‌کارساکن تهران، محمد قربانیان پیشه‌ور ساکن سنندج، عباس لواسانی‌زاده راننده ساکن تهران، کمال زردشتیان آموزگار ساکن کرمانشاه، عباس حقانی‌پیشه‌ور ساکن تهران.

برندگان ۵ هزار تومانی

خبرهای کوتاه ورزشی

اردوی کوهنوردی

جمعه هفته گذشته اردوی آموزشی برای کوهنوردان شهرستانها بنام نامی شاهنشاه آریامهر در پناهگاه شیر پلا گشایش یافت.

در این اردو جمعا ۴۵ کوهنورد از ده شهرستان‌شرکت دارند و در روز گشایش اردو ابوالقاسم نوروزی سرپرست فدراسیون کوهنوردی ایران ضمن یاد آوری علاقمندی و توجه شاهنشاه آریامهر به کار کوهنوردی از شرکت‌کنندگان دراردو خواست که با علاقمندی و تلاش فراوان در راه هرچه بهتر انجام شدن برنامه‌بکوشند و فدراسیون‌را نیز در نهضت‌جدید کوهنوردی یاری کنند.

تعلیمات این اردو با روش تازه آموزش فدراسیون کوهنوردی خواهد بود و همچنین توسعه بیشتر کوهنوردی‌در شهرستانها مورد توجه میباشد.

سرپرستی اردو بعهده جلیل کتیبه‌ای چهره با ارزش و آشنای کوهنوردی ایران است و کار اردو تا ۲۸ مردادماه ادامه خواهد داشت.

رشوه خواری و محرومیت

تل‌آویو ـ سه‌تن ازبازیکنان‌باشگاه مکابی رامات ـ امیدار که در گروه دوم باشگاههای اسرائیل بازی میکنند برای‌همیشه از فوتبال محروم شدند، و محرومیت پنج تن دیگر از اعضاء این تیم سه سال اعلام شد.

این شدیدترین مجازاتی است که یک فدراسیون فوتبال برای‌اعضاء تیمی‌قائل میشود. افرادعضواین‌باشگاه متهم‌شده‌اند که با رشوه گرفتن از باشگاههای دیگر، نتایج مسابقات‌را از پیش تعیین میکرده‌اند!

رکورد جدید جهان

«فاینا ملنیك» قهرمان پرتاب دیسك بانوان شوروی‌در مسابقات دو و میدانی قهرمانی اروپا که در هلسینکی پایتخت فنلاند برگزار میگردد، موفق شد با پرتاب ۶۴ مترو ۲۲ سانتی متر یك رکورد جدید برای دیسك بانوان جهان بجای گذارد ودر ضمن صاحب مدال طلای‌مسابقات قهرمانی اروپا نیز گردد.

رکورد قبلی ۶۳ متر و ۹۶ سانتی مترو متعلق به «وسترمان» قهرمان ۲۶ ساله آلمانی بود که دو سال‌قبل برجای گذارده شده بود.

وسترمان در این مسابقات به مدال نقره دست‌یافت و «لودمیلاموراویوفا» از شوروی سوم شد.

مسابقه ورودی موسسه علوم‌بانکی‌ایران

بلحاظ کمك به‌آن عده از داوطلبان شرکت در امتحانات مسابقه ورودی موسسه علوم بانکی ایران که احیانا در سایر موسسات عالی آموزشی ثبت نام نموده‌اند و مسابقه ورودی آنها برای روز جمعه ۵۰ر۵ر۲۹ تعیین شده است. مسابقه ورودی موسسه علوم بانکی ایران بجای تاریخ مذکور راس ساعت ۳ بعداز ظهر روز شنبه ۱ر۳۵۰ر۳۰ در محل موسسه علوم بانکی واقع در خیابان سلطنت آباد شماره ۲۰۵ برگزار خواهد شد داوطلبانی که تا این تاریخ دعوتنامه شرکت در مسابقه‌ورودی را دریافت نداشته‌اند می‌توانند به موسسه مراجعه و اطلاعات لازم را کسب نمایند.

کارت شرکت در امتحانات در جلسه امتحان داده خواهد شد.

آ ـ ۳۴۱۷۸ ۱ ـ ۶

۴۶۴۸ر۱۲ر۱۴۵۶۲ ـ ۱۲ر۵۰

آگهی شهرداری تهران

شهرداری پایتخت باستناد قانون نوسازی در نظر دارد طرح احداث خیابانی بمنظور دسترسی چند باب ساختمان واقع در مجاورت شاهراه شاهنشاهی را به خیابان فرشته طبق نقشه مصوبه انجمن شهر پایتخت که به تاییدوزارت کشوررسیده اجراء نماید. لذا مراتب باستناد ماده ۱۷ قانون نوسازی و ماده (۵) آئین‌نامه تبصره ۲ ـ ماده ۱۶ قانون مذکور باطلاع مالکین میرسد که با مراجعه باداره کل املاك شهرداری واقع در خیابان ایرانشهر طبقه چهارم کاخ شهرداری نقشه و سیاهه ارزیابی را ملاحظه نموده و چنانچه‌بارزیابی شهرداری اعتراضی دارند ظرف دو ماه‌از تاریخ نشر اولین آگهی اعتراض کتبی خود را منضم به‌رونوشت سند مالکیت با قید نشانی کامل باداره مذکور تسلیم و رسید دریافت دارند. ضمنا تاریخ اجرای طرح مذکور از ۱۵ مردادماه ۱۳۵۰ لغایت یکسال خواهد بود.

۱ ـ ۲ آ ـ ۳۲۶۰۴ شهردار پایتخت

ترکیات

تیمسار سرلشکر عباس رئیس شفاقی

بامید خدمتگزاری بیشتر به ارتش شاهنشاهی، ترفیع مقام جنابعالی را تبریک میگوئیم.

شهرری: حسنقلی امیری، عزت‌اله امیری، حسین امیری

آ ـ ۱۵۰۲۷

انجمن محترم شهر ورامین

حسن انتخاب آقای کاظم متولی را که از جوانان تحصیلکرده ومومن به‌اصول انقلاب میباشد بسمت شهردار شهر ورامین به آن انجمن و مردم شرافتمند ورامین تبریک میگوئیم.

پرویز آرین‌نژاد شهردار شهریار ـ مرتضی موسوی مدیر عامل‌جمعیت شیر وخورشید سرخ شهریار ـ حاج رضا اخوان سعادتی رئیس کمیته حزب ایران نوین شهریار ـ حاج‌حسن مدنی ـ حاج کیومرث ابراهیمی ـ سید ابراهیم ترابی ـ مهندس باقر مدرسی.

آ ـ ۳۴۲۰۲

جناب آقای مهندس احمد جوهرزاده شهردار محترم آبادان

انتخاب بجا و شایسته آن جناب را بسمت شهردار آبادان صمیمانه تبریک عرض نموده موفقیت روز افزون شما را برای همیشه از درگاه ایزد متعال خواستاریم.

اهواز ـ مهندس جمال‌الدین منصوری ـ مهندس ایرج مرشدی‌زاده ـ ایرج اقبال ناصر نمازی ـ ماطووس مرادیان ـ سلطان محمدرحیمی ـ هوشنگ باصری ـ محسن شاملو ـ حمید فرزادی ـ هوشنگ قزلباش.

آ ـ ۳۴۳۲۰

تیمسار سرلشکر حسنی

بانهایت مسرت ارتقاء درجه تیمسار را صمیمانه تبریک عرض‌نموده توفیق خدمت بیش از پیش تیمسار معظم را در اجرای منویات‌مقدس شاهنشاه آریامهر و خدمت بمیهن عزیز از خداوند مسئلت دارم.

آبادان. دکتر حسین یساری

آ ـ ۱۵۰۸۷

آگهی تجدید مناقصه

شرکت ملی ذوب آهن ایران تعداد ۱ر۵۰۰ر۰۰۰ عدد کاشی ۱۵ × ۱۵ درجه یك ساده سفید و ۷۰ر۰۰۰ عدد کاشی ۱۵ × ۱۵ درجه یك لب پخ سفید دربسته بندیهای کارخانه سازنده از طریق تجدید مناقصه خریداری مینماید. داوطلبان مایل بشرکت در این مناقصه میتوانند اسناد مناقصه را در مقابل پرداخت مبلغ ۵۰ ریال از دبیرخانه قسمت کارپردازی شرکت واقع در خیابان پهلوی نبش خیابان تخت جمشیددریافت نمایند. پیشنهادات باید در پاکت لاك و مهر شده باذکر جمله مربوط بمناقصه تعداد ۱ر۵۰۰ر۰۰۰ عدد کاشی ۱۵ × ۱۵ درجه یك ساده‌سفید و ۷۰ر۰۰۰ عدد کاشی ۱۵ × ۱۵ درجه‌یك، یك‌لب‌پخ سفیددربسته بندیهای کارخانه سازنده تا ساعت ۹ صبح روز ۵۰ر۶ر۸ در مقابل اخذ رسید بدبیرخانه قسمت کارپردازی شرکت تحویل شود. پیشنهادات واصله در ساعت ۹ر۵ صبح همانروز باز و قرائت میشود

حضور پیشنهاد دهنده در جلسه مناقصه آزاد است.

شرکت ملی ذوب آهن در رد و قبول یك یا کلیه پیشنهادات مختار است. در صورتیکه برنده اول حاضر بعقدقرارداد نشود سپرده او ضبط و از نفردوم دعوت میشود. در صورتیکه نفر دوم حاضر بعقد قرارداد نشود سپرده وی نیز ضبط خواهد شد. شرکت کننده در مناقصه باید معادل مبلغ ۵۰۰ر۰۰۰ ریال بصورت تضمین بانکی بعنوان سپرده شرکت در مناقصه دریاکت جداگانه بپیوست پاکت پیشنهاد ارسال نماید.

مدت تحویل حداقل زمان ممکنه است که بایستی در فرم پیشنهاد قید گردد. و محل تحویل تهران انبار فروشنده ـ روی کامیون و یا واحد ساختمانی آریاشهر واقع در ۳۵ کیلومتری راه اصفهان ـ شهر کرد است و شرکت کنندگان باید برای تحویل در هردو محل پیشنهاد دهند. نمونه کاشی ها باید بپیوست پیشنهاد ارسال شود.

سایر شرایط در اسناد مناقصه مندرج است.

م الف ۶۳۴۵

شرکت ملی ذوب آهن ایران

آموزشگاه عالی پرستاری رضاشاه کبیر وابسته به جمعیت شیروخورشید سرخ ایران

آموزشگاه عالی پرستاری رضاشاه کبیر وابسته به جمعیت شیرو خورشید سرخ ایران در سال تحصیلی مهر ۵۱ ـ ۱۳۵۰ تعدادی دوشیزه داوطلب از طریق مسابقه و مصاحبه باشرایط زیر می‌پذیرد:

۱ ـ داشتن دیپلم ششم متوسطه (طبیعی یا ریاضی)
۲ ـ آشنائی به زبان انگلیسی
۳ ـ سن بین ۱۸ الی ۳۰
۴ ـ سلامت جسمی و روحی

داوطلبان میتوانند با در دست داشتن مدارک زیر همه روزه از تاریخ ۵۰ر۳ر۱۵ الی ۵۰ر۶ر۱ از ساعت ۸ صبح الی ۴ بعداز ظهربه آموزشگاه عالی پرستاری رضا شاه کبیر (واقع در شهر ری جنب آرامگاه) مراجعه نمایند

۱ ـ عکس ۴ × ۳ ـ ۲ عدد
۲ ـ فتوکپی شناسنامه ۲ برگ
۳ ـ فتوکپی مدرك تحصیلی ۱ برگ
۴ ـ برگ معافی برای فارغ‌التحصیلان قبل از خرداد ماه ۵۰
۵ ـ رسید ۳۰۰ ریال حواله بانکی جهت شرکت در کنکور ورودی بحساب جاری شماره ۱۴۰۳ (بانك‌صادرات شهرری)

داوطلبان شهرستانها میتوانند برای ثبت نام به شیر و خورشید سرخ همان شهرستان مراجعه و باشخصا با آموزشگاه مکاتبه نمایند

کنکور ورودی روز جمعه پنجم شهریور ماه ۱۳۵۰ ساعت ۸ صبح دردانشگاه تهران سالن دانشکده‌پزشکی برگزار میگردد.

ازفردا درسینما

گلدیس

پیترسلرز

در فیلم

پارتی

باناویژن ورنگی

"THE PARTY"

باشرکت: گلودین لوئزه

محصول یونایتدآرتیست

سانسها ۳ر۳ ـ ۳۰ر۵ ـ ۳۰ر۷

بزبان فارسی و هر شب

ساعت ۳۰ر۹ (بزبان انگلیسی)

سفیر اقتصادی ایران در آمریکا اظهار داشت

محدودیتهای وارداتی امریکا بضرر ایران نیز خواهد بود

جهانگیر آموزگار

امروز درمحافل بانکی و پولی اعلام شد که درصورت تنزل ارزش‌نرخ‌دلار ، بردرآمد ایران‌ازمحل فروش و صادرات نفت هیچگونه ضرری نخواهد رسید .

همین محافل تاکید کردند که دریافتی‌ایران از کنسرسیوم به‌لیره انگلیس میباشدو بهمین جهت تازمانی که برای این ارزتنزلی پیش نیاید ، ایران از این بابت متضرر نخواهد شد .

همین محافل افزودند ، تقلیل نرخ دلار منحصرا روی مارك آلمان غربی و ین ژاپن اثر خواهد گذاشت و احتمالا ارزش این دونوع پول را بالا خواهد برد .

از طرف دیگر امروز گفته شد ذخائر ارزی ایران همیشه به ارز های مختلف نگهداری میشود و چنانچه دراثر کاهش نرخ دلار ارزش مارك‌آلمان غربی‌افزایش یابد ، کاملا بنفع ایران‌خواهد بود .

بررسی محافل داخلی

تصمیمات مهم نیکسون در زمینه حفظ موقعیت ارزش دلار ، این مستحکم ترین پول جهان که برای اولین بار پس‌از سال‌های‌جنك دوم‌جهانی دچار تزلزل جدی شده است و همچنین اقدامات دیگری که اجرای آنها بمنظور مبارزه با تورم‌و بیکاری درآمریکا بمرحله اجرا درخواهد آمد و رئیس جمهوری آمریکادرنطق پریشب خود به آنها اشاره کرد در محافل اقتصادی داخلی مورد تجزیه و تحلیل و بررسی قرار گرفت .

دراین مورد مطلع ترین کارشناسی که درجریان مسائل روز آمریکا قرار دارد دکتر جهانگیرآموزگار سفیراقتصادی ایران‌درآمریکا است که اکنون چند هفته ایست در تهران‌بسر میبرد .

آقای آموزگار پیرامون تصمیم نیکسون درباره خودداری از تبدیل دلار به طلا گفت :

جلوگیری از تبدیل دلار به طلا بخاطرمبارزه با سفته بازی که بدنبال جمع کردن دلار ، و به‌امید تبدیل آن به طلا و استفاده از افزایش قیمت طلا است ، اتخاذ شده است.

ذخیره طلای امریکا درحال حاضر درحدود ده میلیارد دلار است ، درحالی که دلار های دردست مردم خارج از امریکا نزدیك ۴۰ میلیارد دلاراست.

بنابراین دولت امریکا مدت ها است که قادر به تبدیل این میزان دلار به طلا نبوده‌است. لذا، تصمیم گرفت‌که‌دلار به‌طلا تبدیل نشود ، تااز خروج دلار از امریکا جلوگیری بعمل اید و در نتیجه بهبودی در ترازبازرگانی امریکا پدیدار گردد .

آقای آموزگار تاکید کرد این تصمیم صرفا بخاطر بهبودبخشیدن به تراز ارزی آمریکا اتخاذ شده است .

تورم

در مورد این تصمیم که مزدها و قیمت‌ها تا نود روزافزایش‌نخواهد یافت سفیر اقتصادی ایران در امریکا اظهار داشت : تورم هنوز در امریکا به میزان ناگواری ادامه دارد و فشار سیاسی مردم برای تثبیت قیمت‌ها روزبه روز بیشتر میشود ، بنا بر این دولت امریکا مجبور بود دیربازود نظارت خود را بر دستمزدها و قیمت‌ها اعمال کند . از طرفی چون نیکسون از نظر فلسفه‌حزبی و شخصی‌باکنترل قیمت‌ها و مزدها مخالف است ،

این تصمیم در واقع یک نوع مصالحه‌ای بوده بین نظر کسانیکه کنترل قیمت‌ها و مزدها را برای همیشه ویابمدت‌طولانی‌خواستاراند و یا کسانی نظیر نیکسون و مشاورین‌وی که با هیچ کنترلی روی قیمت‌ها موافق نیستند .

درباره افزایش ده درصد به حقوق گمرکی واردات امریکاآقای آموزگار گفت : سطح بیکاری در امریکا از ۶ درصد بالاتر بوده و فشار سیاسی از جانب اتحادیه های کارگری و رهبران حزب دموکرات برای تقلیل بیکاری فوق‌العاده زیاد است و تصمیم تقلیل واردات ممکن است‌به ازدیاد تولید وهمچنین ازدیادکاردرداخل

بقیه در صفحه پانزدهم

اسامی برندگان جوائز پنجاه هزارریالی صندوق پس‌اندازملی

ردیف	نام دارنده حساب	شماره حساب	نام واحدبانک
۱	خانم ماه‌جبین‌مهین‌گل	۲۰۲۰۲	اداره صندوق پس‌اندازملی
۲	خانم وجیه‌الملوک ملکی	۱۹۶۰۳۴	اداره صندوق پس‌اندازملی
۳	خانم ناهیده نیکنام لیل‌آباد	۱۶۱۵۶۸	اداره صندوق‌پس‌انداز ملی
۴	آقا تقی‌توسلی	۲۲۲۹۶۴	اداره صندوق‌پس‌اندازملی
۵	خانم خدیجه حافظی مقدم	۲۸۰۴۵۷	اداره صندوق پس‌اندازملی
۶	آقای محمدیوسف جمالی	۳۳۳۲۳۳	اداره صندوق پس‌اندازملی
۷	آقای آلبرت فرح‌نیک ابراهیم	۳۸۰۱۴۶	اداره صندوق پس‌اندازملی
۸	آقای علیرضا ریاحی‌خانقاه	۴۲۵۳۳۶	اداره صندوق پس‌اندازملی
۹	آقای مهدی‌امیرمعز	۴۶۷۰۲۸	اداره‌صندوق پس‌اندازملی
۱۰	آقای ایرلیک گریگوریان	۷۱۳۰۶	اداره صندوق پس‌اندازملی
۱۱	آقای عبدالحمید نیکنیا	۱۳۶۴۹۲	اداره صندوق پس‌اندازملی
۱۲	آقای علیرضا شایانی	۱۹۹۷۲۳	اداره صندوق‌پس‌انداز ملی
۱۳	آقای منوچهر رخشید	۲۵۸۱۰۴	اداره صندوق‌پس‌انداز ملی
۱۴	آقای ایرج پلوئی	۳۱۳۸۳۳	اداره صندوق پس‌اندازملی
۱۵	آقای حسین حسنین	۳۶۲۱۷۸	اداره صندوق پس‌اندازملی
۱۶	آقای هادی بقراطپور	۴۰۸۶۳۱	اداره صندوق پس‌اندازملی
۱۷	خانم مریادائی جلاوند	۴۵۱۱۹۷	اداره صندوق پس‌اندازملی
۱۸	خانم فاطمه فرنگیس حاجی‌علی اکبر	۸۳۲۵۳	اداره صندوق پس‌انداز ملی
۱۹	آقای حسینعلی بشارت‌احسانی	۱۴۸۲۸۲	اداره صندوق پس‌اندازملی
۲۰	خانم فیروزه صدیق‌پور	۲۱۰۳۴۶	اداره صندوق پس‌اندازملی
۲۱	آقای فضل‌الله مدرس صادقی	۲۶۸۹۸۶	اداره صندوق پس‌اندازملی
۲۲	آقای عبدالرحیم مقدوری	۳۲۳۲۱۰	اداره صندوق پس‌اندازملی
۲۳	خانم رویا فقیهان علویچه	۳۷۰۸۰۱	اداره صندوق پس‌اندازملی
۲۴	آقای محمدحسین شلیله	۴۱۶۷۱۴	اداره صندوق پس‌اندازملی
۲۵	آقای محمدشریف ارشی	۴۵۹۰۴۳	اداره صندوق پس‌اندازملی
۲۶	آقای درویش امیرکنعانی	۲۴۰۹۲	شعبه آبادان
۲۷	آقای رمضان یازع	۱۲۰۰۸۷	شعبه آبادان
۲۸	خانم ایران پورمهاری	۱۲۷۶۱۷	شعبه آبادان
۲۹	خانم نیلوفر حانم	۳۶۲۱۵	شعبه آبادان باجه ۱
۳۰	خانم‌بلقیس صادقی	۸۱۱۷۳	شعبه آبادان نمایندگی‌احمد آباد
۳۱	ذبیح‌الله نجفی	۱۱۵۲۹	شعبه آباده
۳۲	خانم شمس‌جن رستگاری	۲۷۶۳	شعبه آباده
۳۳	آقای رحیم خلیلی	۲۶۳۱۰	شعبه اراک
۳۴	آقای مهدی میرمومنین	۱۱۳۴۷	شعبه اراک
۳۵	خانم زهرا سیفی	۱۰۰۶۷۲	شعبه اراک باجه ۶بهمن
۳۶	آقای جواد مغزشاد	۱۹۰۶۷	شعبه اردبیل
۳۷	آقای جلال عمو	۸۱۸۶	شعبه اردبیل
۳۸	خانم‌افسر پورشاطری اردکانی	۷۷۹۵	شعبه اردکان یزد
۳۹	خانم مهین‌دخت سطوت	۵۱۹۸۰	شعبه اصفهان
۴۰	آقای حسن بقائی	۹۸۵۲۹	شعبه اصفهان
۴۱	آقای قدرت‌الله‌اتفاقی	۳۱۱۳۳	شعبه اصفهان
۴۲	آقای رضا اسکی	۸۱۷۷۵	شعبه اصفهان
۴۳	آقا احمد	۱۲۲۴۸۳	شعبه اصفهان
۴۴	خانم فردوس بدیعی	۴۱۲۴۶	شعبه اصفهان
۴۵	آقا حسین تفضلی	۹۰۱۰۳	شعبه اصفهان
۴۶	آقای مهدی داداش	۱۳۰۰۴۴	شعبه اصفهان
۴۷	خانم محترم	۷۰۶۵۵۳	شعبه اصفهان
۴۸	آقای سید مصطفی منقی‌درباغ شاهی	۷۰۰۲۴۱	شعبه اصفهان نمایندگی محمدرضا شاه
۴۹	خانم افسر رمضان‌نژاد	۱۰۱۶	شعبه آستانه اشرفیه
۵۰	خانم صدیقه قدیر	۲۱۵۸۳	شعبه امل
۵۱	آقای عطاءالدین رضوی	۱۰۳۵۵	شعبه الیگودرز
۵۲	آقای دیگران بلدیان‌زاد	۹۳۶۴	شعبه امیرآباد تهران
۵۳	آقای کریم رحیمی اردبیلی	۷۲۳۷۸۸	شعبه امیریه تهران
۵۴	خانم صغرا علی‌بابا	۱۷۶۹	شعبه امیرکبیر تهران
۵۵	خانم طیبه پاینده‌تائی	۷۰۱۱۰۴	شعبه اصفهان نمایندگی مدرس
۵۶	آقای ابراهیم رئوف	۱۰۸۵	شعبه امیرآباد تهران
۵۷	آقای علیرضا اسلمی	۵۱۶	شعبه افلید
۵۸	خانم ایراندخت	۷۰۰۳۳۳	شعبه اصفهان نمایندگی زاینده‌رود
۵۹	آقای سید ناصر ناصریان	۳۳۶۲۳	شعبه اهواز
۶۰	آقای‌حدر رضا مورین‌اعدالی	۴۱۸۱	شعبه اهواز
۶۱	خانم ساره خانم امام	۶۰۳۹۲	شعبه اهواز
۶۲	آقای علی‌اصغر مسوفی	۲۱۰۶۲	شعبه اهواز
۶۳	آقای سحرالله سمسائی	۶۰۰۴۷۰	شعبه باجه راه‌آهن
۶۴	آقای درمعلی حبسی	۸۰۰۰۱۲	درگردش شعبه ایده
۶۵	خانم فرسته بی‌اسد	۷۱۰۵۶۲	شعبه‌ایزبهور باجه‌سادمان
۶۶	آقای حسن موسوچی	۱۵۱۸۲۶	شعبه بازار تهران
۶۷	آقای حبیب‌الله اوسینی	۲۰۷۱۲۳	شعبه بازار تهران
۶۸	آقای یحیی محرعین	۱۲۴۷۱۶	شعبه بازار
۶۹	آقای علی [illegible]	۱۸۸۱۵۷	شعبه بازار
۷۰	آقای واهیک دباغین	۱۳۸۰۴۳	شعبه بازار
۷۱	آقای سپور سروسیان	۱۹۷۷۷۴	شعبه بازار تهران
۷۲	آقای علی [illegible]	۲۹۳۷۸	شعبه بابل
۷۳	آقای عباس اسدی علی‌پور	۶۱۵۸	شعبه‌بابل نمایندگی‌جویبار
۷۴	خانم بتول نظری	۱۰۱۹۲۹	شعبه بابل باجه‌بازار
۷۵	آقای عبدالحسین وحدانی	۱۸۱۱۴	شعبه بجنورد
۷۶	خانم زینب طاهری روزبهانی	۱۹۶۳۶	شعبه بروجرد
۷۷	آقای‌محمدرضا طاهری‌بروجردی	۲۰۰۱۴۲	شعبه‌بروجردنمایندگی‌بازار
۷۸	خانم تاجماه طاهری	۷۰۶۸۷۸	شعبه بروجن
۷۹	خانم خاتون جان بمبوئی	۱۳۰۲۷	شعبه بندربوشهر
۸۰	خانم خیری احسنی	۳۹۴۹	شعبه بندر بوشهر
۸۱	خانم فاطمه میروری	۱۸۷۳	شعبه بندر عباس
۸۲	خانم معصومه‌جبری ارفه‌ای	۱۰۵۸۸	شعبه بندر شاه
۸۳	آقای حسینعلی یزدانی	۱۰۲۰۸۰	شعبه باغ فردوس‌تهران
۸۴	آقای غلامعلی اصغری علائی	۱۵۰۸۶	شعبه بهشهر
۸۵	آقای محمد رضا فضعلی	۲۸۸۲	شعبه‌بهشهر نمایندگی گلوگاه
۸۶	آقای حسن همتی مهرابادی	۷۱۰۸۳۲	شعبه بوعلی تهران
۸۷	خانم فاطمه حاجی عباسی	۱۴۶۰	شعبه بهار همدان
۸۸	آقای علی نظامی	۲۸۳۵	شعبه بندرلنگه
۸۹	آقای اکبر یعقوبی‌ربیعی	۴۶۰۴	شعبه بهشهر
۹۰	آقای مهندس هوشنگ‌احسام	۷۵۰۶۶۲	شعبه ۲۵ شهریورتهران
۹۱	خانم شمسی ملک زاده	۳۹۴	شعبه بندر گناوه
۹۲	آقای‌سید محمد حسن‌میرزائی	۱۰۲۶۵۵	شعبه پاچنار تهران
۹۳	خانم مرضیه عباس‌زاده‌خروس	۷۰۴۱۷۷	شعبه پل امامزاده‌معصوم تهران
۹۴	آقای عین‌الله فردی	۷۷۹۹۳	شعبه تبریز
۹۵	آقای حسین سلجوقی	۱۲۳۵۳۷	شعبه تبریز
۹۶	آقای محمد حسین بباسوری	۶۶۵۲۶	شعبه تبریز
۹۷	خانم رفیه شیخی خلجان	۱۱۵۶۰۰	شعبه تبریز
۹۸	خانم نجیبه ایپچیان	۵۵۲۷۷	شعبه تبریز
۹۹	خانم زهرا حسینی‌پور	۱۰۷۵۵۵	شعبه تبریز
۱۰۰	آقای بلوری قویدل	۲۰۱۱۳۵	شعبه نمایندگی ارک
۱۰۱	آقای استاد ایمانی‌پاینده	۳۰۳۱۵۲	شعبه‌نمایندگی باغ‌گلستان
۱۰۲	خانم روح‌انگیز سربازی قره‌بلاغی	۲۱۱۴۷	شعبه نمایندگی علمدار
۱۰۳	آقای محمد امینی	۵۵۸۲	شعبه تربت حیدریه
۱۰۴	خانم زهرا حاجی زاده	۱۵۳۱	شعبه‌تربت‌حیدریه‌نمایندگی رشخوار
۱۰۵	آقای محمود احمدی	۲۰۱۵۴۳	شعبه تجریش
۱۰۶	آقای امیر سرکشیکی	۱۲۰۸۸	شعبه تخت جمشیدتهران
۱۰۷	خانم رعنا نعلبندی	۱۱۹۶۹	شعبه تکاب
۱۰۸	خانم مهین ابلهوند	۵۰۷۹	شعبه تویسرکان
۱۰۹	خانم رقیه آغاز	۷۰۵۸۳۸	شعبه جوادیه تهران
۱۱۰	خانم عالم بهارثریا	۸۴۹۲	شعبه جهرم
۱۱۱	آقای رضا فاضلی	۲۳۲۸	شعبه چامبهار
۱۱۲	خانم فاطمه بیگم کسمائی	۳۰۱۴	شعبه حافظ تهران
۱۱۳	خانم اعظم حسنی زارع	۷۰۳۹۱۰	شعبه حسام‌السلطنه
۱۱۴	خانم فاطمه سلطان طلوع فرزین	۷۰۲۱۷۰	شعبه خیابان خراسان
۱۱۵	خانم بتول مقبل‌نژاد	۴۰۲۱۳۳	شعبه‌خیابان‌شاهپورتهران
۱۱۶	آقای‌محمودصومعه‌سرائی ثابت	۷۰۲۰۲۵	شعبه قصر فیروزه تهران
۱۱۷	خانم فری‌ناز یقینی	۳۸۹۱۳	شعبه‌ناصرخسرو باجه ۱۸۵
۱۱۸	آقای نوشین شیعه‌دوست	۲۰۷۰	شعبه خیابان‌منیریه‌تهران
۱۱۹	آقای محمد قوساز	۷۵۰۷۵۰	شعبه مهناز تهران
۱۲۰	آقای یعقوب خلیل‌پورخوئی	۷۰۶۰۰۴	شعبه سه‌راه آذری باجه امین‌الملك
۱۲۱	آقای کاظم دباغی	۷۵۷۲۹۲	شعبه خیابان آذربایجان تهران
۱۲۲	آقای اسماعیل اسماعیلی	۲۰۰۱۷	شعبه خیابان ایران‌تهران
۱۲۳	خانم حشمت حصیری	۱۳۳۹۲۲	شعبه‌خیابان ایران‌تهران
۱۲۴	آقای میرعلی ارزمند	۲۰۵۲۵	شعبه خیابان محمدرضا شاه تهران
۱۲۵	خانم فریده رفعت	۷۷۰۴۶۶	شعبه خیابان اردیبهشت باجه سجاد
۱۲۶	خانم سیمین صدری	۱۲۹۳۳۷	شعبه خیابان خراسان تهران
۱۲۷	خانم فاطمه فتاحی	۷۰۰۳۹۷	شعبه خیابان ظفرداودیه تهران
۱۲۸	آقای احمد رفعتی	۲۵۷۳	شعبه خیابان نادرشاه تهران
۱۲۹	آقای علیرضا لطفی	۷۲۰۳۵۸	شعبه خیابان شاهرضا تهران
۱۳۰	آقای بهرام چنگائی	۱۷۹۸۷	شعبه خرم‌آباد لرستان
۱۳۱	آقای فرهاد ترحمجوی	۴۴۹۵	شعبه خلخال
۱۳۲	آقای مهدی تیموری‌پور	۱۷۱۳۴	شعبه خوی
۱۳۳	آقای علیرضا ارباب	۷۰۶۳۹۳	شعبه خاش
۱۳۴	آقای محمدصادق طوطی	۳۲۹۸۵	شعبه خرمشهر
۱۳۵	آقای علی‌آقا عصاری	۲۶۷۴	شعبه خوانسار
۱۳۶	خانم نرگس سرمدی	۷۰۶۳۲۴	شعبه‌خیابان امیریه‌تهران
۱۳۷	آقای غلامحسین زردیان	۶۹۷۷	شعبه خرم‌آباد لرستان
۱۳۸	آقای‌علی‌دره‌نژاد	۱۷۰۲۴	شعبه‌خرمشهر باجه‌گمرك
۱۳۹	آقای ابراهیم شهرزاد	۶۵۹۲	شعبه خوی
۱۴۰	خانم صدیقه کازرونیان	۷۲۴۹۸۵	شعبه دانشگاه تهران
۱۴۱	خانم پریوش طبیب‌نیا	۷۰۷۹۰۴	شعبه دانشگاه تهران
۱۴۲	خانم کتایون حیدری	۷۱۶۰۳۴	شعبه دانشگاه تهران
۱۴۳	آقای عبدالله ساحلی	۷۲۸۱	شعبه دامغان
۱۴۴	آقای عبدالله دلیری	۷۶۷۳	شعبه درگز
۱۴۵	آقای محمد صادق عسگری	۱۷۹	شعبه دماوند نمایندگی رودهن
۱۴۶	آقای علی‌اصغراستادرحیمی	۱۳۸۱۷	شعبه داران
۱۴۷	خانم فاطمه فتحی عراقی	۳۲۳۰۷۶	شعبه دخانیات تهران
۱۴۸	خانم عفت مرجو	۳۳۱۶۸۴	شعبه دخانیات تهران
۱۴۹	آقای مارکار آبنوس	۳۰۶۱۷	شعبه‌دزفول‌پایگاه‌وحدتی
۱۵۰	آقای فریبرز دروی	۲۷۴۱	شعبه داریوش تهران
۱۵۱	آقای علی‌اکبر جلالی	۲۲۵۸	شعبه دلیجان
۱۵۲	خانم سراجی پورمند	۷۷۹۷۰۵	شعبه راه‌آهن تهران
۱۵۳	آقای اسماعیل لطفی	۶۵۴۲۷	شعبه راه‌آهن تهران
۱۵۴	آقای علی رسولی دشت	۲۰۴۷۴۴	شعبه رودکی تهران
۱۵۵	خانم اقدس انوری	۱۸۵۶۲۰	شعبه رودکی تهران
۱۵۶	آقای بابا شعرباقی	۱۹۵۹۳۰	شعبه رودکی تهران
۱۵۷	آقای جواد شکارچیان	۳۱۲۵۳	شعبه رشت
۱۵۸	آقای عزیزاله علی‌پور	۶۹۶۱	شعبه رشت
۱۵۹	آقای حاجی غلامحسین صفائی	۵۶۶۲۲	شعبه رشت
۱۶۰	خانم ام‌البنین منقی‌نیا	۱۹۶۶۳	شعبه رشت
	در گردش		
۱۶۱	آقای عبدالعظیم عظیمی‌ب	۸۰۰۰۷۴	درگردش شعبه رشت
۱۶۲	آقای رجبعلی حسن‌دخت فیروز	۴۸	شعبه‌نمایندگی‌خیابان‌شاه
۱۶۳	آقای محمدحسین محمدی فروج	۲۵۳۰۵	شعبه رضائیه
۱۶۴	خانم معلقا حسین‌زادگان	۱۲۶۲۳	شعبه رضائیه
۱۶۵	آقای طاطوس صادیان	۱۶۴۰	شعبه نمایندگی پیرانشهر
۱۶۶	خانم نصرت سمندری	۳۰۷۲	شعبه رامهرمز
۱۶۷	خانم ملیحه کریمی	۷۲۰۲۶۷	شعبه رشدیه تهران
۱۶۸	خانم سیده مرضیه هاشمی دوگاهه	۶۵۸۴	شعبه رودبار
۱۶۹	آقای محمدحسین بنی‌اسدی موسی‌آبادی	۷۲۴۱	شعبه رفسنجان
۱۷۰	خانم بتول طلوعیان‌رحیم‌آباد	۲۲۱	شعبه رودسر نمایندگی کلاچای
۱۷۱	خانم زینب عبدالهی	۱۸۰۲۸	شعبه زاهدان
۱۷۲	خانم قدسیه ریاحی	۸۱۴۷	شعبه زاهدان
۱۷۳	خانم پروین کاظم‌نژاد	۷۲۲۹	شعبه زابل
۱۷۴	خانم فرنوش شیشه‌چیان	۲۰۷۹۸	شعبه زنجان
۱۷۵	آقای محمدعلی مغیثه	۳۴۲۷۱	شعبه ژاله تهران
۱۷۶	آقای محمد جهانپناه	۶۶۷۷۱	شعبه ژاله تهران
۱۷۷	خانم سایادصمدزاده	۷۴۵۴۴	شعبه ژاله تهران
۱۷۸	خانم نصرت زاهدی	۲۰۱۳۳۴	شعبه ژاله باجه شهباز
۱۷۹	آقای محمدرضامدوحی رضی	۷۰۱۰۴۹	شعبه سلسبیل شمالی تهران
۱۸۰	آقای ژیلبر نافتالی	۳۶۸۵	شعبه سعدی تهران
۱۸۱	آقای اصغر منینی‌فر	۱۳۸۰۷۶	شعبه سیروس‌تهران
۱۸۲	آقای محمدیاوری	۷۰۶۰۳۸	شعبه سبلان تهران
۱۸۳	آقای محمدعباسیان	۹۶۶۷۱	شعبه سپاه تهران
۱۸۴	خانم زهرا شعله‌ور	۱۹۱۷۲۳	شعبه سپاه تهران
۱۸۵	آقای ناصر حسن‌نژاد خیابانی	۱۶۹۷۲۶	شعبه سرچشمه تهران
۱۸۶	آقای احمد رضاعشق‌باز	۱۷۹۸۱۷	شعبه سرچشمه تهران
۱۸۷	آقای عباس نامی	۵۶۹۹	شعبه سلیمانیه تهران
۱۸۸	آقای براتعلی باقری‌فرد	۶۸۲۲	شعبه سراب
۱۸۹	خانم حوریه حداد	۵۳۱۹	شعبه سبزوار
۱۹۰	آقای محمدیزدان‌شناس	۱۷۶	شعبه سولده
۱۹۱	آقای بهمن حکمت شعار	۱۳۹۳۹	شعبه سمنان
۱۹۲	آقای فضل‌الله کاشفی	۱۲۸۰	شعبه سمنان
۱۹۳	آقای غلامرضا بهزادی	۱۰۵۹۱	شعبه سنندج
۱۹۴	آقای‌میرزااحمد قادری	۲۱۴۹۱	شعبه سنندج
۱۹۵	خانم صفورا اجمالی	۹۴۴۶	شعبه ساوه
۱۹۶	خانم‌فائقه‌آباذری‌سیرجانی	۱۰۰۶۰۷	شعبه‌سیرجان‌نمایندگی حاجی‌آباد
۱۹۷	خانم فاطمه فدائی‌پور	۸۳۷۸	شعبه سیرجان
۱۹۸	خانم مریم مقدم	۲۰۰۶۲	شعبه شاهی
۱۹۹	آقای نادر قبادی	۶۰۱۷	شعبه شاهی نمایندگی زیرآب
۲۰۰	آقای محمدعلی زنجبر آهنگرکلائی	۱۱۱۰۶	شعبه شاهی
۲۰۱	آقای محمدشاهسوار	۲۶۴۹۳۲	شعبه شیرو خورشید تهران
۲۰۲	آقای رضاشمسی‌کوهپائی	۲۶۱	شعبه خیابان شکوفه باجه سه‌راه‌صفا
۲۰۳	خانم شهلا قربانی	۱۱۱۸۶	شعبه شاه‌اسماعیل صفوی باجه کالج
۲۰۴	خانم مریم رئیس‌روحانی	۶۱۲۱۷	شعبه شهرآرا
۲۰۵	آقای علی‌خزائی	۸۳۲۷	شعبه‌شاهپور آذربایجان
۲۰۶	آقای براتعلی ابوالفتحی	۳۲۷۰	شعبه شاهیندژ
۲۰۷	خانم عصمت بیگی‌ریزی	۹۸۸۹۶	شعبه شهرری
۲۰۸	آقای جعفر مقیمی‌نژاد	۷۰۷۷۹۶	شعبه شهرکرد
۲۰۹	آقای‌سیدعبدالرضا صغرا میری	۲۸۲۴۶	شعبه شیراز
۲۱۰	آقای شیرزادفیلی	۷۵۹۱۲	شعبه شیراز
۲۱۱	آقای داریوش فرهمندی	۵۶۵۳	شعبه شیراز
۲۱۲	خانم فروغ‌الزمان‌فروزانی	۵۸۷۶۱	شعبه شیراز
۲۱۲	آقای جلال‌امیرکیانی	۱۷۱۷۴	شعبه شیراز
۲۱۴	آقای رامین ایزدی	۶۶۹۳۵	شعبه شیراز
۲۱۵	خانم زرین‌تاج ایمانی	۳۲۹۰	شعبه شیراز باجه ۲
۲۱۶	آقای محمدراشدی	۳۶۴۶	شعبه شیراز باجه ۱
۲۱۷	آقای مراد شناوریان	۱۳۰۰۸۸	شعبه شیراز باجه ۵
۲۱۸	آقای مرتضی شامچراغی	۷۰۸۴۹۸	شعبه شهرضا
۲۱۹	آقای‌نصرالله‌کابلی‌دهاقانی	۷۰۰۷۲۰	شعبه شهرضانمایندگی دهاقان
۲۲۰	آقای حسین صفرنژاد	۴۴۶۱	شعبه شاه‌آباد غرب
۲۲۱	خانم حشمت بیچاره	۸۴۱	شعبه عشرت‌آباد
۲۲۲	آقای حسن شنطیا	۸۸۰۲	شعبه عشرت‌آباد
۲۲۳	خانم کبری رضاسلطانی	۲۴۷۰	شعبه فرح‌تهران
۲۲۴	آقای ناصر قدسی	۴۴۵۵	شعبه فردوسی تهران
۲۲۵	آقای علی‌سلطانی	۱۸۷	شعبه فسا نمایندگی سروستان
۲۲۶	آقای‌حسن‌گرجیان‌مهلبانی	۴۳۰۱	شعبه فریدون‌کنار
۲۲۷	خانم مهربانوایزدیان	۲۶۰۱۸	شعبه قزوین
۲۲۸	آقای محمد حسن‌نادری	۱۳۰۹۹	شعبه قزوین
۲۲۹	آقای احمد رحمانی	۷۱۰۱۹	شعبه قزوین باجه‌سپه
۲۳۰	آقای‌محمدرضاطاهری‌تفرشی	۱۵۰۱۱۸	شعبه قلهك
۲۳۱	خانم زیور حسینی	۳۷۳۰۴	» قم
۲۳۲	خانم فاطمه مه‌آبادی	۲۱۰۱۷	» »
۲۳۳	آقای عطاءالله زند	۲۹۳۸۲	» »
۲۳۴	آقای حسین‌کلنگی‌بادعظیمی	۵۲۵۸۶	» » نمایندگی‌راه‌آهن
۲۳۵	آقای محمد ساسانی	۶۷۱۰	» قصرشیرین
۲۳۶	آقای سلیمان اسماعیل رهی	۱۲۱۹۶	» قوچان
۲۳۷	خانم مهین قنبری	۵۱۸۵	» قروه نمایندگی سریش‌آباد
۲۳۸	آقای پرویز دهقانیار	۱۸۵۵۷۸	» کاخ پهلوی تهران
۲۳۹	آقای رضا اسماعیلی نوش‌آبادی	۲۵۲۷۱	» کاشان
۲۴۰	آقای رضا گلچین آرانی	۹۱۸۵	» »
۲۴۱	آقای حسین سمنگان	۱۷۴۸۰	» »
۲۴۲	آقای احمد صالحی	۹۷۶۹۰	» کرج
۲۴۳	آقای ابراهیم برگس	۱۰۶۴۵۱	» »
۲۴۴	خانم مریم مسعودی	۱۴۹۳	» » نمایندگی حاجی‌آباد
۲۴۵	آقای مهدی مهدوی	۴۹۵۴۳	» کرمان
۲۴۶	آقای حسین ستارزاده	۳۲۴۸۴	» »
۲۴۷	خانم‌بی‌بی‌نسانعیمی باغینی	۴۱۵۰۹	» »
۲۴۸	آقای سید نورمحمد حسینی	۴۴۸۹۸	» کرمانشاه
۲۴۹	آقای محمدرضا حیدری	۲۴۶۵۲	» »
۲۵۰	خانم فاطمه چالابه	۳۴۹۳۶	» »
۲۵۱	آقای وسمراد خاموشی	۶۳۲۰	» کرند
۲۵۲	آقای قربانعلی غلامعلی زاده رودکلی	۵۲۱۴	» کوچصفهان
۲۵۳	خانم کبری بیدار	۷۰۰۸۵۲	» گذرنامه تهران
۲۵۴	آقای جهان سلطان‌مقصودلو	۱۵۰۱۱	» گرگان
۲۵۵	خانم خان بی‌بی لکزائی	۲۵۷۵۲	» »
۲۵۶	آقای رحمت‌الله جرجانی سرخنکلاته	۴۱۱۳۴	» » باجه ۱
۲۵۷	خانم فاطمه زارعی فتح‌الله	۱۲۹۵۹	» گنبدکاوس
۲۵۸	آقای هدایت‌الله کاظم زاده قنبرآبادی	۱۱۵۵۴	» گناباد
۲۵۹	آقای محمدحسین ابراهیمی شادهسری	۱۲۰۲۶	شعبه لاهیجان
۲۶۰	خانم کلثوم علی‌زاده نال کیاسری	۱۹۵۲۹	» »
۲۶۱	آقای‌شعبان‌معصومی‌پرشکوه	۲۱۶۳۱	» لنگرود
۲۶۲	خانم بی‌بی شریعت‌طباطبائی فراشانی	۷۷۳۳۵	» مشهد
۲۶۳	خانم نورالسادات سعادت	۱۵۹۷۹۹	» »
۲۶۴	آقای حسن جسمانی حسینی	۵۱۱۲۶	» »
۲۶۵	خانم طلعت سلیمی صفار	۱۴۱۳۳۸	» »
۲۶۶	خانم نیرالسادات‌سافروانیان	۶۴۱۳۹	» »
۲۶۷	خانم فاطمه فتحی آبکوه	۱۵۰۵۹۳	» »
۲۶۸	آقای اصغر بابائی	۴۰۱۱۴۰	» باجه بهار
۲۶۹	آقای علی یزدانی	۲۱۱۵۱۵	» باجه سراب
۲۷۰	آقای رضا میر	۷۰۱۹۰۴	» نمایندگی میدان بار
۲۷۱	خانم طاهره ذوشکیانی	۱۰۱۱۴۶	» نمایندگی آستانقدس
۲۷۲	آقای یعقوب بسطامیان	۸۱۲۵	» مراغه
۲۷۳	آقای حیاتقلی‌باورسارامیری	۱۱۰۶۷	» مسجدسلیمان
۲۷۴	آقای یوسفعلی بهجتی	۴۳۸۴	» محلات
۲۷۵	آقای میرکاظم حسینی	۲۱۶۹۸	» مرند
۲۷۶	آقای احمد فخرزاده	۸۲۹۵	» مهاباد
۲۷۷	خانم عصمت انتظاری‌میبدی	۵۵۵۳	» میبد
۲۷۸	خانم شنبه پورات	۲۸۶۲	» میناب جنوب
۲۷۹	آقای کریم ابراهیمی	۷۴۰۹	» ملایر
۲۸۰	آقای‌سیدقاسم‌طباطبائی‌جبلی	۱۵۸۱۷	» میدان‌شوش‌تهران
۲۸۱	آقای سید نصرالله حاج سید علی محمد	۷۲۴۷۸	» میدان شاه
۲۸۲	خانم حشمت محمدعلی	۷۸۰۵۳۶	» »
۲۸۳	آقای سید ذبیح‌الله حبیب حسینی	۵۴۷	» محمودیه تهران
۲۸۴	آقای نصرت‌الله‌علی‌پاسبانی	۷۰۸۱۳۸	» مهرآباد تهران
۲۸۵	خانم اکرم فضلی	۵۴۰۷۳	» میدان ثریا تهران
۲۸۶	آقای محمد حضرتی	۳۹۱۴۷	» میدان شهناز
۲۸۷	آقای مسعود نقدی‌دورباطی	۷۴۶۴۸۶	» میدان شهناز
۲۸۸	آقای سیدفرهادنکوئی‌نائینی	۳۰۴۷	شعبه نائین
۲۸۹	آقای احمد باقری نودشکی	۴۰۴	» » نمایندگی تودشک
۲۹۰	آقای عباسعلی محمودی	۷۱۰۳۹۲	» نجف‌آباد
۲۹۱	آقای صادق شریفی	۹۳۱	» نهاوند
۲۹۲	آقای عابدین ساکی	۹۹۳۳	» »
۲۹۳	آقای محمدعلی لعل‌کارگر	۲۱۳۴۶	» نیشابور
۲۹۴	آقای شعبانعلی صلوات‌خواه	۱۵۲۸۴	» نظام‌آباد تهران
۲۹۵	خانم منیره مومن‌زاده	۶۵۵۹	» نیروی‌هوائی‌تهران
۲۹۶	خانم اقدس مجتبائی	۹۸۹۰	» نازی‌آباد تهران
۲۹۷	خانم ملک حاجی	۵۰۱۴۸۹	» نارمک باجه مهر مدائن
۲۹۸	خانم مرضیه مرح‌زاد	۱۰۲۶۴۰	» » باجه‌سی‌متری
۲۹۹	آقای رمونا انباردار	۷۰۲۸۶۶	» وحیدیه تهران
۳۰۰	آقای جعفر عرب سرهنگی	۴۶۷	» ورامین نمایندگی ایوانکی
۳۰۱	آقای میرمحیط طباطبائی	۳۶۴۶۰	» همدان
۳۰۲	آقای علی عباس‌آبادی	۱۳۳۶۹	» »
۳۰۳	آقای محمد مهدی سنائی	۲۶۰۱۷	» »
۳۰۴	آقای میرزا احمد سلطانیان زاده	۲۳۹۶۹	» یزد
۳۰۵	خانم اشرف اخوان سیگاری	۵۵۸۶	» »
۳۰۶	آقای سید احمد نجفی	۱۴۸۹۱	» »
۳۰۷	آقای قدرت‌الله حاج علی	۲۲۵۳	» » نمایندگی بافق
۳۰۸	آقای علی‌اکبر عبدالهی طرزجان	۵۱۶۶۵	» » بازار
۳۰۹	آقای ایرج مستقیمی	۶۲۳۶۰	» » پهلوی
۳۱۰	آقای عادل پناهی	۱۰۰۲۱۴	» بناب باجه۱ارضادژ
۳۱۱	آقای‌سعدالله‌دلیری‌طالب‌آباد	۴۲۱۶۳	» پهلوی نمایندگی غازیان
۳۱۲	آقای علی‌گدا فتحعلی نژاد	۷۰۷۴۶	» ساری باجه ۴

نامبردگان بالا درصورتی برنده‌پنجاه هزار ریال‌جایزه اصابت‌شده خواهند بود که حداقل موجودی‌پایان سال ۱۳۴۹ آنها حداقل یکهزار ریال بوده باشد .

***

مبلغ جایزه استثنائی مخصوص‌استان کردستان پانصد هزارریال بوده که در قرعه‌کشی به آقای‌عزیزاله مویدی اصابت نموده ودر شماره روز شنبه در رقم جائزه‌اشتباه شده بود که بدینوسیله تصحیح میشود .

تصمیم تهران به شناسائی پکن دیروز رسما به سفیر چین ملی اطلاع داده شد

سفیر چین‌ملی بعداز ملاقات زاهدی بطور ناگهانی ازتهران عزیمت کرد

درمحافل سیاسی تهران

تصمیم تهران به شناسائی و برقراری روابط سیاسی با پکن دیشب و امروز ازمهمترین مسائل مورد بحث‌محافل‌سیاسی تهران بود .

مقامات مطلع دیشب خبر اطلاعات را مبنی براینکه‌صدور اعلامیه رسمی مربوط به شناسائی چین سرخ واستقرار روابط سیاسی تهران وپکن نزدیک است تایید کردند .

شین‌ینك‌وو سفیر چین ملی دیشب بطور ناگهانی‌از تهران عزیمت کرد .

مقامات تهران و پکن از مدتها قبل بطور محرمانه و مستقیم تماس هائی را با هدف برقراری مناسبات سیاسی‌میان دو کشور آغاز نمودندومهمترین رویدادها درجریان این‌تماس‌ها سفرهای جداگانه والاحضرت شاهدخت اشرف پهلوی و والاحضرت شاهدخت فاطمه پهلوی به چین کمونیست در اوائل سال جاری بود . از آن پس تماس های محرمانه تهران و پکن هم چنان ادامه یافت و مقامات سیاسی تهران به این مرحله از تماس‌ها « شناسائی و آشنائی تهران وپکن » عنوان دادند .

بابرقراری روابط سیاسی میان تهران و پکن ، اقدامات برای‌تاسیس‌نمایندگی‌سیاسی ایران در پکن وارد مرحله عملی میشود و انتظار میرود تا چند ماه دیگر سفارت ایران در پکن و سفارت‌چین‌کمونیست در تهران رسما فعالیت خودرا آغاز کنند .

با برقراری روابط سیاسی تهران و پکن ، اینک هرسه کشور عضو سازمان همکاریهای منطقه‌ای برای عمران « ایران، ترکیه و پاکستان » و چهار کشور از پنج کشور عضو سازمان پیمان مرکزی «سنتو» موجودیت چین سرخ را برسمیت شناخته‌اند .

در میان اعضای سنتو تنها ایالات متحده باقی مانده با سفر قریب‌الوقوع نیکسون به آن کشور باید پیش‌بینی‌کرد در آینده نزدیکی امریکا با پکن روابط سیاسی برقرار کند .

عزیمت ناگهانی سفیر چین ملی

« شین‌ینگ‌وو » سفیر چین ملی که بیش از چند ماهی از مدت ماموریت او در تهران نمیگذرد دیشب بطور ناگهانی تهران را برای مشورت با دولت متبوع خود ترك گفت .

« وو» مقارن ظهر دیروز در کاخ وزارت امور خارجه به ملاقات اردشیر زاهدی وزیر خارجه شتافت و با آنکه از موضوع مذاکرات او با زاهدی مطلبی عنوان نشد ، معذلك حدس محافل سیاسی تهران همان وقت این بود که موضوع اصلی ملاقات دیروز در اطراف تصمیم تهران به شناخت چین سرخ و برقراری روابط‌سیاسی با پکن دور میزده است .

« وو» بعد ازملاقات‌بازاهدی با دیگر مقامات عالیرتبه سیاسی در وزارت خارجه ظاهرا ملاقات کرد و در عکس‌العمل‌در برابر تصمیم تهران از اونقل قول میشود که گفته است «این کاری که شما میکنید یک‌اشتباه محض وجدی است زیرا شما به کمونیست‌ها که هرگزدوست ایران نخواهند بود هیچگاه نمی توانید اطمینان کنید . »

آینده روابط تایوان با تهران

آیا دولت چین ملی که دارای روابط کامل سیاسی با ایران است با برقراری مناسبات سیاسی میان تهران و پکن به قطع روابط خود با ایران اقدام میکند ؟

تا دو هفته قبل که دولت آنکارا رژیم پکن را برسمیت نشناخته بود پاسخ باین پرسش مثبت بود اما از آنجائی که عکس‌العمل‌تایوان باقدام دولت ترکیه منحصرا تا این لحظه عزیمت سفیر چین از آنکارا وتعلیق‌روابط با دولت ترکیه بوده است مشکل است که باین‌سادگی پیش‌بینی شود روابط ایران ودولت‌تایوان‌را چه‌سرنوشتی در انتظار است .

دولت تایوان درگذشته روابط خود را باهرکشوری که با چین کمونیست روابط سیاسی برقرار می‌کرد قطع می‌نمود و حتی این اقدام را قبل از صدور اعلامیه توافق هرکشوری به ایجاد روابط سیاسی با پکن صورت‌میداد.

«سیاست تعلیق مناسبات» نه قطع مناسبات که برای نخستین بار درباره ترکیه اتخاذ گردید شاید تغییر قابل توجهی از سیاست دولت تایوان‌نسبت‌به‌آینده‌موجودیت خود درجهان‌بین‌المللی‌بشمار رود .

اما آیا واقعا این تغییر کوچک در سیاست تایوان را میتوان به‌منزله تغییر اساسی در طرز تلقی دولت تایوان تلقی کرد ؟ چند ماه آینده‌که مجمع عمومی سازمان ملل دربرابرجنجالی ترین ومشکل ترین بحث یعنی عضویت‌چین کمونیست در پارلمان‌جهانی قرار خواهد گرفت فرصت مناسبی برای پاسخ باین پرسش است .

عضویت بحرین وعمان

بحرین از سازمان ملل متحد رسما تقاضای عضویت کرد و گزارش های واصله به تهران حکایت دارد که جلسه محرمانه شورای‌امنیت از عضویت بحرین حمایت کرده است‌اماتقاضای‌عضویت سلطان نشین عمان هنوزمورد بحث است .

شورای امنیت باین نتیجه رسید از آنجائیکه سرزمین عمان هنوز در لیست‌سرزمین های تحت استعمارقراردارد، کمیته مخصوص باید ابتدا برنام عمان دراین‌لیست خط بطلان بکشد .

در محافل پارلمان جهانی در هرحال گفته میشود که این امر یک اقدام فرمول‌وار است وعضویت بحرین وعمان هردو در مجمع عمومی‌آینده ملل متحد به تصویب خواهد رسید

امیر نه شیخ

بحرین که‌روز شنبه‌گذشته استقلال خود را اعلام کرددر ادامه تحکیم موجودیت خود نام شیخ‌نشین را از جلوی اسم خود برداشت و عنوان «کشور» بخود گرفت و اعلام نمود که از این پس حکمران بحرین لقب «امیر بحرین» عنوان خواهد داشت

گزارش های واصله از بحرین حاکیست که بدنبال اعلام‌استقلال‌بحرین‌و شناخت آن از جانب کشور های همسایه در سراسر این مجمع‌الجزایر دویست‌و چهار هزار نفری مراسم جشن و سرور برپاست و تلگرام های تبریك از اقصی نقاط دنیا به عنوان رهبران بحرین‌به‌منامه سرازیر است .

بدنبال تبریك همایونی به امیر بحرین که یك ساعت پس‌از استقلال‌بحرین مخابره شد، روزگذشته نخست‌وزیرو وزیر خارجه ایران نیز بطور جداگانه استقلال بحرین را به شیخ عیسی‌بن سلمان آل‌خلیفه امیر بحرین تبریك گفتند .

وزیر خارجه‌در تلگرام‌های دیگری بعنوان شیخ خلیفه‌بن سلمان آل‌خلیفه رئیس‌شورای دولتی بحرین «نخست وزیر» و شیخ محمدبن مبارك وزیر خارجه‌بحرین‌رویداد استقلال را به آنان تبریك گفت .

روابط باعراق

عثمان اولجای وزیرخارجه ترکیه پنجشنبه شب برای شرکت در اجلاسیه وزیران «آرسی‌دی» به تهران می آید .

اولجای در اوائل این‌هفته میزبان عبدالکریم شیخلی‌وزیر خارجه عراق بود که بمدت ۲۴ ساعت در آنکارا اقامت داشت و با اولجای و دیگر شخصیت های آنکارا ملاقات نمود

بعید نیست که‌در مذاکرات وزیران خارجه ترکیه و عراق موضوع مناسبات تیره‌تهران- بغداد نیز مورد بحث قرار گرفته باشد .در چنین‌صورتی اولجای در سفر تهران و ملاقات‌بازاهدی رفع‌اختلافات تهران و بغداد بدون کسب نتیجه و دریافت عکس‌العمل مثبتی‌ازجانب بغدادپادرمیانی کرده است .

کفیل وزارتخارجه پاکستان در تهران

سلطان محمدخان کفیل وزارت‌خارجه پاکستان‌پیش‌از ظهر امروز برای یك دیدار کوتاه بدعوت وزیر خارجه وارد تهران شد و در مهرآباد مورد استقبال عباسخلعتبری قائم‌مقام وزیرخارجه وشهنواز خان سفیر پاکستان قرار گرفت .

در اطراف هدف سفرکفیل وزارت خارجه پاکستان به تهران در محافل سیاسی‌گفته میشود که این‌سفر در چهار- چوب‌مناسبات‌نزدیك‌ودوستانه ایران و پاکستان وبرای‌تبادل نظر پیرامون مسائل مورد علاقه دو کشور صورت گرفته است .

انتظارمیرود سلطان‌محمدخان وزیر خارجه ومقامات سیاسی تهران را از آخرین تحولات بحران شبه‌قاره هند ونظریات پاکستان مطلع سازد .

در همین حال مقامات‌سفارت پاکستان مقدمات تشکیل کنفرانس سفیران پاکستان در ۱۵ کشور منطقه را درتهران فراهم میکنند . این کنفرانس قرار است بزودی در تهران تشکیل شود و برای شرکت در آن سفیران پاکستان در کشور های منطقه به منظور آشنائی با آخرین تحولات سیاست خارجی پاکستان به تهران خواهند آمد .

راز قتل «دردانه» کشف شد

دختر زیبا را چون بیهوش نشد خفه‌کردند!

جمعتاش چاوشی یکی از ۳ متهم بقتل دردانه رجبی دختر ۱۳ساله آقای قرمخان رجبی کارپرداز اداره املاک آستانقدس‌رضوی در منطقه چاپشلو (درگز) به عمل‌خود اعتراف کرد واز راز این جنایت پرده‌برداشت . او گفت :

هنگامی که «دردانه» از حمام به خانه بازمی‌گشت باتفاق «قربان نادری» و «ابراهیم آبادی» درسر راه وی سبز شدیم تا با زبان‌خوش او را بخانه ما ببریم . «دردانه» سرپیچی کرد ازاینروبه زورمتوسل شدیم و دست‌وپای او را گرفتیم و بخانه بردیم !

«چاوشی» افزود :چون «دردانه» بشدت‌از خود دفاع میکرد ببرای جلوگیری از ایجاد سرو صدا ، «قربان» داروی مخصوصی (شاید اتر و کلروفورم) داخل بینی او ریخت تابیهوش شود، ولی‌برخلاف تصور «قربان»این‌دارو در«دردانه» تاثیری نکردو او همچنان بدفاع می‌پرداخت .

وقتی وضع را بدین‌منوال دیدیم، دستمالی در حلق «دردانه» فرو بردیم هدف این بود که به سر و صدای او پایان دهیم، ولی اندکی بعد من متوجه شدم که «دردانه» جان سپرده است ،

«جمعتاش» در اعترافات خود افزود :

پس از ارتکاب قتل «قربان‌محمد» سیصد تومان بمن دادتااز ماجرای قتل«دردانه»نزد کسی‌پرده برندارم.

طبق گزارش خبرنگار اطلاعات در درگز : این سه متهم وقتی متوجه شده بودند، دختر آقای رجبی هنگام بازگشت از حمام با دختر همسایه بنام «نقره» ازمنقره» جدا شده و دوباره به حمام رفته است، درکمین او نشسته بودند دردانه که بعلت جاگذاردن‌وسائل حمام خود به گرمابه بازگشته‌بود، هنگام عزیمت بمخانه مورد حمله سه متهم قرار گرفت .

دردانه

آروزبود که «دردانه» مفقودالاثر شده‌بود و ماموران ژاندارمری ، والدین و بستگان او برای یافتنش بسختی تلاش میکردند ، درجریان این فعالیتها «محمد رجبی» عموی «مقتوله» به جمعتاش ،قربان و ابراهیم ظنین شدو جریان ازطرف ماموران تحت رسیدگی قرار گرفت

ودر بازرسی که‌از منزل‌جمعتاش بعمل آمد، جسد مقتوله از چاهی به‌عمق ۲۵ متر کشف گردید . متهمان برای پنهان داشتن رازقتل، بعد از اینکه «دردانه» را کشته بودند سنگ نسبتا بزرگی بمشکم وی بستند و جسدش را به چاه دردانه دانش آموز مدرسه بود . انداختند .

متهمان ازچپ براست: جمعتاش چاوشی ،قربان نادری و ابراهیم آبادی دردانه

ربایندهٔ «مهدی فیاض‌بخش» متهم به‌ربودن کودک دیگری شد

هنگام انتقال متهمان پرونده قتل مهدی فیاض بخش به تهران جمعی از اهالی بهشهر طوماری امضاکردند و ضمن آن‌ازدادستان تهران خواستند که برای متهمان تقاضای مجازات اعدام کند .

در عکس بالا که جریان‌انتقال ۲ تن از متهمان را به تهران نشان می‌دهد این طومار نیز دیده میشود در کنار طومارعکس بزرگی از کودک ربوده شده به چشم می‌خورد .

دیروز بازپرس دادسرای بهشهر رمضان رحیمی را که از ۲۵ روز پیش به‌جرم‌مشارکت در مخفی کردن جسد مهدی فیاض بخش دستگیر شده‌است برای اخذ آخرین دفاع به بازپرسی احضار کرد .

رمضان ۲۵ روز پیش باتفاق محمد برادر کوچکش جسد مهدی راکه بوسیله رضارحیمی برادر دیگرش ربوده شده و سپس در چمدان جان سپرده بود در بیابان های اطراف بهشهر دفن کرد .

رمضان گفت : شب حادثه از مغازه بخانه رفتم بمن گفتند رضا و محمد دو برادرم ازتهران به بهشهر آمده‌اندچون روزقبل عروسی یکی از برادرانم در خانه من بود مشغول جمع‌آوری وسایل عروسی و رنگ‌آمیزی خانه بودیم . سراغ‌رضارا گرفتم گفتند که او چمدانی در خانه گذاشته و خارج شده و دیگر بازنگشته است . آن شب در چمدان راباز نکردم فردا متوجه شدیم که از داخل چمدان بوی بدی بمشام میرسد جریان را از محمد سئوال کردم او بمن گفت شاید داخل چمدان‌تریاك باشد چون رضا سابقه خرید و فروش‌موادمخدردارد‌به برادرم گفتم اگر داخل چمدان تریاك است آنرا از خانه خارج کنیم زیرا ممکن‌است ماموران به خانه ما بیایند و دستگیرمان کنند به‌این ترتیب باتفاق‌محمد (برادر کوچکم) که چمدان را بکمك رضا به بهشهر آورده‌بود چمدان رابه بیابان بردیم و زیر خاك مخفی‌کردیم . هنگام دفن چمدان در آنرا باز کردیم و باجسد کودکی روبرو شدیم .

دراین هنگام بازپرس از رمضان پرسید: چرا هنگامی‌که متوجه شدی در چمدان جسد است مراتب رابه پلیس اطلاع ندادی ؟

رمضان گفت : ترسیدم مرا بجرم قتل آن کودك دستگیر کنند.

بازپرس از رمضان سئوال کرد:

در بازرسی که از خانه تو به‌عمل آمد ماموران‌متوجه‌شدند که زیر دستشوئی گودالی حفر شده آیا تصمیم داشتی‌جسد مهدیرا در آن دفن کنی ؟

رمضان گفت : گودال را برای چاه فاضلاب حفر کرده بودیم و هرگز قصد دفن جسد مهدی را نداشتیم زیرا تاموقع دفن جسد، نمیدانستم که در چمدان چه چیزی گذاشته شده است.

بازپرس دادسرای بهشهرپس از اخذ آخرین دفاع ، متهمان را در اختیار ماموران آگاهی قرار داد و آنها به همراه پرونده به تهران منتقل‌شدند و در اختیار بازپرس شعبه ۳۴ دادسرای تهران قرار گرفتند.

متعاقب دستگیری متهمان‌به قتل مهدی فیاض‌بخش دیروز مردی به ماموران آگاهی‌بهشهر اطلاع داد که از دو سال پیش فرزندش ناپدید شده و مرتب نامه هائی دریافت می کرده‌است که فرزندش در شوشتراست .

این مرد به ماموران گفت: از زمانی که رضارحیمی‌دستگیر شده است دیگر نامه‌ای‌دریافت نکرده‌ام ، ممکن است سرقت کودك من نیز بوسیله رضا صورت گرفته باشد.

تحقیق دراین مورد نیزتوسط ماموران ادامه دارد.

همسروفرزند مدیر کارخانه حریرومخمل کاشان درراه‌کاشان-تهران کشته‌شدند

مادر و فرزندی در یک حادثه رانندگی کشته شدند و پنج‌نفر بشختی آسیب دیدند .

حادثه ساعت ۸ بامداد امروز در کیلومتر ۲۰ جاده‌قم ـ کاشان‌اتفاق افتاد .

مقتولین این حادثه‌خانم‌مینووصال ولیخد عریضی همسر و دختر ٤ ساله آقای مهندس عریضی مدیر کارخانه حریر و مخمل کاشان بودند .

مجروحین واقعه بابک (٦ ساله) مژده (۹ساله) تیما (۱۱ساله) فرزندان آقای عریضی و بانو مهوش خدابنده (۳٦ساله) و اکبر کشکولی (۳۹ ساله)میباشند که در بیمارستان « نکوئی » قم بستری شده‌اند .

بموجب گزارش خبرنگار ما در قم : این عده با اتومبیل شماره ۸۲۵۷٦ تهران‌ج از کاشان بتهران میرفتند که اتومبیل حامل آنان بعلت سرعت زیاد از مسیر خود منحرف شد و در کنار جاده واژگون گردید .

هنگام وقوع حادثه ، رانندگی اتومبیل را خانم مینو وصال بعهده داشت .

در لحظات اول حادثه دختر چهارساله آقای عریضی جان‌سپرد ورانننده و سایر سرنشینان اتومبیل آسیب دیدند که خانم مینووصال پس از انتقال به بیمارستان « نکوئی » قم بعلت‌خونریزی شدید درگذشت .

طبق گزارش خبرنگار ما : اکبرکشکولی راننده آقای عریضی است او هنگام عزیمت از کاشان رانندگی اتومبیل را بعهده داشته، ولی پس از خروج از کاشان، بین راه خانم وصال پشت فرمان نشست .

با نهام قتل میانجی محاکمه میشود

محاکمه احسان‌الله معروفی مردی که متهم است در خرداد ماه پارسال جوان ۱۹ ساله‌ای به نام محمود خلیلی رادرکوی اتابکی بقتل رسانده است در شعبه اول دادگاه جنائی تهران آغاز شد .

سابقه امر

بعد از ظهر سوم خرداد ماه پارسال احسان‌اله معروفی و برادرش محمد معروفی۲۵ساله بر اثر شکایتی که سکینه زن احسان‌اله از او کرده بود با برادر سکینه به نام اسماعیل صالحی در خیابان ۲۰ متری کوی خزانه نزاعی در گرفت و طرفین با چاقو به جان هم افتادند .

جریان نزاع به ژاندارمری خزانه اطلاع داده شدوماموری پس از مداخله طرفین دعوا را به پاسگاه بردند ، اما دربین جمعیت جوان ۲۰ ساله‌ای بنام محمود خلیلی که غرق درخون بود و درگوشه‌ای افتاده بود دیده میشد که ماموری فورا او را جهت درمان به بیمارستان اعزام داشتند ، اما محمود بر اثر خونریزی شدید در بین راه درگذشت و احسان اله به اتهام قتل او دستگیر شد محاکمه ادامه دارد .

مرد بدهکار باگلوله خود راکشت

هاملت

عصر دیروز یک مقاطعه‌کار ٤۵ ساله که بدهکار شده بودو نمی‌توانست‌بدهی‌خودرامستهلک سازد باشلیک گلوله‌ای بمغزش خودکشی کرد.

او هاملت ژوزفیان نام داشت هاملت جم منشعب از خیابان شاه عباس خودکشی کرد.

اودرنامه‌ای که از خودبجای گذارده وصیت‌کرده است که از دارائیش‌برای‌دخترش یک خانه خریداری شود.

کپسول گاز کارگری را کشت !

سقوط کپسول گاز بر سر کارگری ، باعث مرگ او شد.

وی محمدپارسا نام داشت و۲۵ ساله بود.محمدهنگامی که دریکی از خانه های قلهک مشغول کار بود ، بعلت نامعلومی یک کپسول گاز از بلندی برسر او سقوط کرد.

این کارگر که ضربه مغزی‌دیده بودبه‌بیمارستان منتقل شد وساعتی بعد درگذشت.

از یک خانواده فرانسوی ۲۰ کیلو حشیش کشف‌شد

امروز اتومبیل شماره ٦۵۹۱ به رانندگی کریستیان‌چارلز فرانسوی با سه نفر سرنشین بنام های ژان لوئیز، فرانسواز،یوان تری،درنوار مرزی‌تایبادمورد سوءظن مامورین گمرک قرار گرفت.

پس‌ازبازرسی پنج کیلو وپانصد گرم حشیش از داخل باك اتومبیل مذکور کشف شد.

سرنشینان اتومبیل‌باتهام حمل مواد مخدر دستگیر و حشیش مکشوفه بادارەنظارت‌برمواد مخدر تربت جام تحویل شد.

بنابگزارش خبرنگار مادرمشهد: در بازرسی مجددی که در گمرك مشهدازاتومبیل بعمل‌آمد، چهارده کیلو وپانصد گرم حشیش، از جا سازی زیررکاب اتومبیل کشف شد.

گروه فرهنگی ایزدخواه

دبستان ملی ارشاد شماره ۱ پسران

با برنامه های کامل فرهنگی و تربیتی اسلامی همه روزه صبح و عصر آماده ثبت‌نام دانش‌آموزان عزیز میباشد .

وسیله ایاب و ذهاب در اختیار دانش‌آموزان میباشد .

نشانی : قلهك ـ مقابل فروشگاه فردوسی ـ انتهای خیابان تورج شماره ٦۳ ـ تلفن ۸٦۱۵۸۸

بهترین سرگرمی برای خانواده‌ها

۳۰۰ نوع فیلمهای ۸ میلیمتری کاسل رنگی ـ سفید و سیاه ناطق . نماینده انحصاری در ایران فتولنز خیابان پهلوی جنب سینما آتلانتیك تلفنهای ٦۲۸۸۳۰ و٦۲۵٦۴۹ از شهرستانها نماینده فعال پذیرفته میشود

آنها که بسوی شهرهای بزرگتری میروند در منجلاب آن غوطه ور می‌شوند

سالروز تاریخی ۲۸ مرداد

رنگین‌طعام

بابهترین ساندویچ و غذاهای ایرانی

افتتاح میشود

غذا برای پیك‌نیك و مهمانیها

میدان فوزیه . اول شاهرضا

دبیرستان شهریار قلهک

با احراز موفقیتهای زیر منحصرا برای

دوره‌راهنمائی

وسال‌اول‌دبیرستان

ثبت نام میکند

۱ـ قبولی ششم ریاضی با ۹ر۹۰ در صد

۲ـ کسب مقام اول بین کلیه دبیرستانهای پسران شمیران ازنظر درصد قبولی ششم‌ریاضی

۳ـ کسب مقام اول در مسابقات درسی کلیه دبیرستانهای شمیران

٤ـ کسب مقام اول در مسابقات «کورش کبیر» بین کلیه دبیرستانهای شمیران .

۵ ـ موفقیت دانش آموزان در کنکور سراسری کشور با ٤۲ درصد قبولی تلفن ۸٦۱۸٤۸ و ۸٦٤٦۸٤

آمادگی» کودکستان ـ دبستان ـ دوره راهنمای تحصیلی

پانسیون شبانه‌روزی

فرهنگ کودک

خیابان پهلوی ـ مقابل خیابان حشمت‌الدوله تلفن ٤٦۷۹۷ ٤٦۷۹۸

گروه‌فرهنگی دکتر اقبال

برای کودکستان ـ دبستان ـ راهنمائی تحصیلی

دوره کامل متوسطه (ریاضی ـ طبیعی) در محلهای زیر صبح و عصر ثبت نام مینماید .

۱ـ دبیرستان شماره یك (آرین) میدان ۲۵ شهریور ـ خیابان بختیار تلفن ۸۲۰۸۲٦

۲ـ دبستان دختران و پسران ـ میدان ۲۵ شهریور کوچه جار تلفن ۸۲٦۷۳۷ .

از صبح چهارشنبه سوم شهریورماه

بیروز و ثوقی در فیلمی بکارگردانی: مسعود کیمیائی

داش آکل

اقتباسی باشکوه از داستان جاویدان نویسنده بزرگ «صادق هدایت»

اثری پرحادثه ، پرکشش ، پرتحرك از یك ماجرای عجیب . . . و مردی مرموز که در لباس اسکلت خواب را برچشمان همه حرام کرده بود

از فرداصبح در سینماهای میامی پلازا ـ حافظ ـ ری ـ و... سیلوانا

گلن ـ اکسون در فیلم تکنی‌استریپ و رنگی

افعی طلائی

باشرکت: هلگا لینه ـ روت لامبرت ـ رابرت دیکی

از صبح ۵ شنبه فقط در

سینما آتلانتیک

داستین هوفمن ـ جان وُیت

در فیلمی بکارگردانی : جان شلزینگر

"MIDNIGHT COWBOY"

کاوبوی نیمه شب

برنده جایزه اسکار بعنوان بهترین فیلم

باشرکت : برندا‌واکارو ـ جان مك‌گیور ـ روت وایت

رنگی ـ تکنی‌کالر محصول‌کمپانی یونایتد آرتیست

گیشه سینما آتلانتیك همه روزه برای رزرو بلیط آماده‌است

ناصرملك‌مطیعی مه‌ناز لوطی

مجالس ترحیم

باقلبی مملو از تاثر واندوه درگذشت ناگهانی یار دیرین ودوست عزیز و صمیمی خود شادروان **محمد صابر** را که مردی خداپرست وباایمان و دارای تمام فضائل و ملکات انسانی و مملو از صفا و حسن نیت بود باطلاع میرساند مجلس ترحیمی برای بزرگداشت خاطرات دوست از دست رفته روز چهارشنبه ۲۷ امرداد ماه جاری از ساعت ۶تا۸ بعد از ظهر درخانقاه صفی علیشاه برپا خواهد بود.

آ ـ ۳۴۶۱۴ **عبدالعلی امامی خوئی**

محمد صابر جان خود را غفلتا از دست داد وخانواده هائی را عزادار نمود ، برای خشنودی روح آن شادروان روز چهارشنبه ۲۷ ماه جاری از ساعت ۶ الی ۸ بعد از ظهر مجلس ترحیم مردانه و زنانه در خانقاه صفی علیشاه منعقد خواهد بود .

خانواده های : صابر ، اسدی ، مسعودی ، اخوان فرشچی ، دکتر پورمهر ، دکتر امامی خوئی ، حدادزاده ، دکتر پور ادیب صمدی ، یوسفی ، اویسی ، عدالت ، حافظی ، مصطفوی ، اعتصام ، اصفهانیان ، رحیمی ، طباطبائی ، لاهیجانی ، نویدی ، دکتر یعقوبی ، مرتضوی ، مهندس خدادادیان ،قهرمانی ، نجمی ، جوان ، رهبر حقی ،حجازی، یزدانیار، کاکوئی، سرهنگ بیکری، مهندس‌برقیان، دکتر صعودی‌پور، صفائی، دکتر برادر، طاهریان، رواندوست، رضوی ، صیرفی ، بهروزی ، دکتر اکبریه ، مشایخ .

۲ـ۲ آ ـ ۳۴۲۶۸

بانهایت تاسف و تاثر درگذشت شادروان **سرهنگ‌ستاد مرتضی قویمی** افسر بازنشسته نیروی هوائی شاهنشاهی را باطلاع میرساند . مجلس ترحیم زنانه و مردانه آنمرحوم روز پنجشنبه ۲۸ مرداد جاری از ساعت ۳ تا ۵ بعداز ظهر در خانقاه صفی‌علیشاه منعقد خواهد بود .

کانون افسران بازنشسته

بانهایت تاسف‌وتاثر فوت جانگداز **سرهنگ ستاد مرتضی قویمی** افسر بازنشسته نیروی هوائی شاهنشاهی همسر و پدر عزیزمان را باطلاع بستگان و دوستان میرسانیم .

انورقویمی . لعبت قویمی (نهاوندی)

خانواده های : قویمی . دکتر شکرالله نهاوندی . آل‌آقا. دستوری . صبا . شریعت . اخوی . فرداد . شریعتمداری . محسن نیک‌پور . فریده هویدا . وطن . سروش . معصومی . فیاضی . بحرینی .مشایخی .

بانهایت تاسف‌وتاثرفوت جانگداز شادروان **سرهنگ‌ستاد مرتضی قویمی** افسر بازنشسته نیروی هوائی شاهنشاهی را باطلاع بستگان و دوستان میرساند . مجلس ترحیم زنانه و مردانه آنمرحوم روز پنجشنبه ۲۸ مرداد ماه جاری از ساعت ۳ تا ۵ بعداز ظهر درخانقاه صفی‌علیشاه منعقدخواهد بود .

۱ـ۲ آ ـ ۱۵۰۹۹

بعموم‌بازماندگان آنمرحوم مصیبت وارده را تسلیت میدهیم .

باکمال تاسف و تاثر درگذشت مادر گرامی آقای سید محمود طاهری همکار ارجمند خودرا باطلاع دوستان و همکاران‌میرساند. مجلس ترحیم آن مرحومه روز چهارشنبه ۲۷ر۵ر۵۰ ساعت ۳تا ۵ بعد از ظهر در مسجد مجد برگزار میشود.

شرکت سهامی یزدباف

بانهایت تاسف درگذشت **بانو حاجیه رباب طاهری** را در یزد باطلاع اقوام و دوستان و آشنایان میرساند مجلس ترحیم آن‌فقیده سعیده از ساعت ۳تا۵ بعد از ظهر روز چهارشنبه ۲۷ مرداد ۵۰ در مسجد مجد برگزار میشود.

سید کاظم طاهری- سید محمود طاهری- ناصر طاهری

بانهایت تاسف و تاثر درگذشت ناگهانی مرحومه **جاجیه‌بی‌بی، رباب** همسر آقای سید کاظم طاهری و مادر آقایان سید محمود و سید ناصر طاهری که در یزد اتفاق افتاده باطلاع عموم دوستان و آشنایان و اقوام میرساند مجلس ترحیم آن فقید سعید روزچهارشنبه ۲۷ مرداد از ساعت ۳تاه ۵ بعد از ظهر در مسجد مجد منعقد است.

محمود جلیلی،رضاصراف زاده ، رضا حکیمزاده ، دکترمحمد طاهری ، بورنیک، دکتر نیکپور ، مهندس هوشنگ صحت، دکتر آقا، حسین نوشیروانی ، حاجی شیخ محمد طاهری، محمد طاهری، سید علی عطری ، دکتر عطری ، مهدی رسولیان، مهندس عباس طاهری ، دکتر مهندس طاهری ، ابوالقاسم هرندی ، سید محمد محمدعلی صحت ، مصطفی طاهری ، سید عبدالله قرشی ، سید مهدی طاهری ، سید ضیاء طاهری، سرهنگ طاهری ، سید علی سجادی ، حاجی سید کاظم طاهری، فضل‌الله سپاسی ، موسوی ، سید علی قرشی، سید محمد قرشی ، سید ابوالقاسم جلیلی، سید علی جلیلی، مهندس اکبر جلیلی، سید جلیل طاهری.

آ ـ ۱۵۱۳۱

مصیبت وارده را بعموم بازماندگان آنمرحومه تسلیت‌میگوئیم

بدینوسیله درگذشت **بانو رضوان اعظم پیروزگر** همشیره جناب آقای دکتر مرتضی کاوه رئیس کل موسسه رازی را باطلاع میرساند. مجلس ختم مردانه وزنانه آن مرحومه روز چهارشنبه ۲۷ مرداد ماه از ساعت ۳½ تا ۵½ بعدازظهر در خانقاه صفی‌علیشاه برگزار خواهد گردید

وزیر کشاورزی

کارکنان موسسه رازی (حصارک)

باکمال تاسف و تاثر درگذشت شادروان مرحومه **بانو رضوان اعظم پیروزگر** همشیره جناب‌آقای دکترمرتضی‌کاوه ریاست کل موسسه رازی را اعلام میدارد مجلس ختم‌فقیده سعید، روز چهارشنبه ۲۷ مرداد ماه جاری از ساعت ۳ونیم تا ۵ونیم بعداز ظهر درخانقاه مرحوم صفی‌علیشاه قدس‌سره برگزار خواهد گردید

کارکنان موسسه رازی حصارک

باکمال تاثر و تاسف درگذشت عزیز خودمان شادروان **بانو رضوان اعظم پیروزگر** را باطلاع میرسانیم . مجلس یادبود مردانه و زنانه‌آن‌مرحومه روز چهارشنبه ۲۷ مردادماه جاری ازساعت سه‌ونیم تاپنج‌ونیم بعداز ظهر درخانقاه حضرت صفی‌علیشاه منعقد خواهد بود .

علی‌اکبر پیروزگر . دکتر مرتضی کاوه . طاهر اشرفی. اخترملک‌ملکی . پروین ملک‌پیروزگر . گیتی پیروزگر . کامبیز پیروزگر . مریم پیروزگر . مینو پیروزگر . میترا پیروزگر . مهندس علی مقدم . حسن فرزانه . دکتر هوشنگ هاتمی منزه . حوری مقدم . احمد پیروزگر . مهین پیروزگر . سپهبد حبیب‌الله شکیبی . ملک پیروزگر . فیروز شهزاد دولتشاهی رفعت پیروزگر هوشمند آشتی . محمود پیروزگر . امیرپیروزگر . افسر الملوك حسامی‌قاجار . مریم لاریجانی پروین مقدم . دکتردارا چهرازی . دکترس‌پروانه کاوه . دکتر بهزاد یمینی . دکترس فرشته کاوه . دکتر لطف‌الله رئیسی دهکردی . مهندس فریدون کاوه . مهندس مصطفی کاوه . سودابه شکیبی . دکترعباس قلی‌عبادی . دکتر سیامك شکیبی . مهندس سیاوش شکیبی . پرخیده ملکی . دکتر احمد امیری . فریده ملکی . مهندس فرهاد دارائی . مهندس فهیمه ملکی . مهندس ایرج‌کلانتری . مهندس لطف‌الله ملکی . خان‌خانان میرشکار مقدم . سیدهادی دادگر . دکترسیدمحمد فتاح . امیرحسن‌زرین‌پور . نصرت‌الله‌انشاء . مهندس رضاکلهر . جواد کلهر .

۲ـ۲ آ ـ ۱۵۰۴۱

باکمال تاسف درگذشت شادروان **حاجیه رقیه صبا** همسر سرهنگ شهید احمد زاویه را در بیمارستان سنت‌پال لندن باطلاع خویشان و آشنایان میرساند جنازه آنمرحومه در ساعت ۱۱ امشب به فرودگاه تهران وارد شده و ساعت نه بامداد فردا مراسم تشییع و تدفین بعمل خواهد آمد .

هوشنگ زاویه ـ مهین امیرحمزه ـ حسینعلی زاویه

آ ـ ۳۴۶۳۸

پرسه

بانهایت تاسف درگذشت مادر عزیزمان روان‌شاد شیرین‌رستم جمشیدی را در یزدباطلاع خویشاوندان و آشنایان میرسانیم پرسه آن شادروان روز چهارشنبه ۲۷ امرداد ماه ۱۳۵۰ از ساعت‌چهار تاشش بعداز نیمروز در تالار ایرج واقع در خیابان استالین کوچه زرتشتیان شماره ۸ برگزار میشود .

پریدخت ـ جمشید ـ کیخسرو ـ بهرام ـشاهپورجمشیدیو خانواده های سرآمد- کادمی ـخادمی ـ ورجاوندی ـاستقامت- توانائی ـ دارابی ـ کدخدا .

آ ـ ۱۵۱۵۹ ی

بعموم بازماندگان ان مرحومه مصیبت وارده را تسلیت میدهیم

باکمال تاسف و تالم درگذشت مرحوم **پرویز دادده** فارغ‌التحصیل آموزشگاه عالی خدمات اجتماعی تهران را به اطلاع می رساند ، بهمین مناسبت مجلس ختمی از ساعت ۴ الی ۶بعداز ظهرروز پنجشنبه۲۸ر۵ر۵۰ در مسجدحاج‌حسن واقع در خیابان شاهپور ارامنه برگزار میشود .

آموزشگاه عالی خدمات اجتماعی

آ ـ ۱۵۳۱۳

دوستان عزیز :

بدین وسیله فوت جانگداز دوست و برادر ارجمندمان **پرویز دادده** را باستحضار میرسانیم .

مجلس ترحیم آن فقید سعید روز پنجشنبه از ساعت ۴ الی ۶ بعداز ظهر در مسجد حاج حسن منعقد خواهد بود با شرکت در این مجلس ترحیم روح پرفتوحش را شاد نمائید

هوشنگ منشی‌زاده ، محمود مصفائیان ، کامران شریعت‌زاده ، فرخ منشی‌زاده ، شاهرخ وزیری، رضا منصفان، شهرزاد کمالی‌نفر ، حسین مهرافزون ، طهمورث مقدم ، رضا نجفی ،.کاوس شریعت‌زاده ، فریس منشی‌زاده .

آ ـ ۱۵۳۰۷

همکاران و دوستان تحصیلی مرحوم پرویز دادده فقدان او را با اندوه و تالم بسیار عزا می گیرند و سوك او را در روز پنجشنبه ۲۸ مرداد ماه جاری از ساعت ۴ الی ۶ بعداز ظهر در مسجد حاج حسن واقع در خیابان شاهپور ارامنه برگزار مینمایند

فارغ‌التحصیلان خردادماه۵۰ آموزشگاه عالی خدمات اجتماعی

آ ـ ۱۵۳۱۵

بااندوه فراوان درگذشت نابهنگام جوان ناکام **پرویز دادده** فرزند آقای سید علی اصغر دادده را باستحضار اقوام و دوستان میرسانیم .

مراسم ختم آن فقید سعید برای شرکت آقایان وبانوان روز پنجشنبه ۲۸ مرداد از ساعت ۴ الی ۶ بعد از ظهر در مسجد حاج حسن خیابان شاهپور ارامنه منعقد خواهد بود .

خانواده های دادده ـ واحدی ـ خلیلی ـ نکیسا ـ مصفا ـ عیسوند ـ صفائی ـ قربانیان ـ مصفائیان ـ علیزاده حسینی ـ میرزا صالح ـ اسماعیلی ـ صالحی ـ بکتاش ـ سپندار ـ شاهوردی ـ ابوالحسنی ـ حجازی ـ محمدی .

۱ـ۲ آ ـ ۱۵۳۰۳

مصیبت وارده را بعموم اقوام و دوستان آن مرحوم ، بخصوص خانواده های دادده و مصفائیان تسلیت میگوئیم.

در مسجد کارخانه سیمان دورود

بدینوسیله درگذشت فقید سعید همسر همکار محترم جناب آقای‌مهندس محمود انصاری را باطلاع‌دوستان و آشنایان میرساند. مجلس ترحیم مردانه روز پنجشنبه ۲۸ مرداد از ساعت ۵ بعد از ظهر ومجلس ترحیم زنانه روز پنجشنبه ۲۸ مرداد از ساعت ۹ صبح در مسجد کارخانه سیمان دورود برگزار خواهد شد.

رئیس کارخانه های سیمان دورود:مهندس لیل آبادی

آ ـ ۳۴۴۹۰

بانهایت تاسف درگذشت **بانو ایران بن‌داود (فروزان‌پور)** مادر گرامی جناب آقای دکتر فروزان‌پور دانشیار دانشکده پزشکی را باطلاع میرساند ، مجلس ترحیم آنمرحومه در روز پنجشنبه ۲۸ مرداد ۱۳۵۰ در کنیسای اتفاق واقع در خیابان آناتول فرانس (شرق دانشگاه) منعقد میگردد .

دانشکده پزشکی دانشگاه تهران

آ ـ ۱۵۱۸۳

بانهایت تاسف و تالم فوت ناگهانی **بانو ایران بن‌داود (فروزان‌پور)** مادر گرامی جناب آقای دکتر فروزان‌پور را باطلاع دوستان و همکاران عزیز میرساند مجلس ترحیم روز پنجشنبه ۲۸ مرداد در کنیسای اتفاق واقع در خیابان آناتول فرانس منعقد خواهد بود .

کانون خیرخواه

آ ـ ۱۵۱۸۷

بانهایت تاسف درگذشت **بانو ایران بنداود (فروزان‌پور)** مادر گرامی آقای دکتر فروزان‌پور را باطلاع همکاران عزیز میرساند مجلس ترحیم آنمرحومه روز پنجشنبه ۲۸ مرداد از ساعت ۵ الی ۷ بعد از ظهر در کنیسای اتفاق واقع در خیابان آناتول فرانس منعقد خواهد بود .

انجمن پزشکی سینا

آ ـ ۱۵۱۸۵

با قلبی آکنده از تالم واندوه‌درگذشت ناگهانی **بانو ایران بن‌داود (فروزان‌پور)** مادر گرامی خود و بزرگ خاندان را باطلاع فامیل و دوستان و آشنایان میرساند .

مجلس ترحیم شادروان روز پنجشنبه ۲۸مرداد ازساعت ۵ الی ۷ بعد از ظهر در کنیسای اتفاق واقع در خیابان آناتول فرانس (شرق دانشگاه) منعقد خواهد بود .

دکتر فروزان‌پور و خواهران

آ ـ ۱۵۱۸۹

باکمال تاسف و تاثر قلبی درگذشت ناگهانی **بانو ایران بن‌داود (فروزان‌پور)** بزرگ خاندان را باطلاع فامیل ودوستان میرسانیم مجلس ترحیم آنمرحومه روز پنجشنبه ۲۸ مرداد از ساعت ۵ الی ۷ بعد از ظهر در کنیسای اتفاق واقع در خیابان آناتول فرانس منعقد خواهد بود .

خانواده های میرزاده ـ مرجاله کوهن ـ شناسا ـ نعیمی ـ صالح ـ کهنیم ـ سرهنگ پرهامی ـ مرادیان ـ مهدوی کهن ـ حبیب‌اله خداداد ـ قاطان ـ مقتدر ـ فروزان ـ ویکتوری ـ مرادی ـ نیشی ـ معنوی ـ پرتو اشرف ـ طبیب‌نیا

آ ـ ۱۵۱۹۱

بعموم بازماندگان آنمرحومه مصیبت وارده را تسلیت میدهیم .

بانهایت تاسف درگذشت **آقای مهدی جیحانی** پدر همکار محترم آقای قدرت‌الله جیحانی را باطلاع میرساند . مجلس ترحیم مردانه روز چهارشنبه ۲۷ر۵ر۱۳۵۰ ازساعت ۵ الی ۷ بعداز ظهر درمسجد فخرالدوله و مجلس ختم زنانه همان روز و ساعت درمنزل شخصی آن مرحوم منعقد است.

شرکت سهامی فروشگاه فردوسی

آ ـ ۳۴۶۰۸

بانهایت تاسف درگذشت **آقای مهدی جیحانی** بزرگ خاندان جیحانی را باطلاع میرسانیم . مجلس ترحیم مردانه آن فقید سعید روز چهارشنبه ۲۷ر۵ر۵۰ از ساعت ۵ الی ۷ بعداز ظهر درمسجد فخرالدوله واقع دردروازه‌شمیران و ختم زنانه درهمانروز و همان ساعت درمنزل شخصی آن مرحوم درخیابان ده‌متری گرگان‌روبروی کوچه‌خسروی پلاك ۱ر۱۲۳ منعقد است .

خانواده‌های: جیحانی . سینکی . نوزادی . دولتشاهی . کمپانی . قهرمانی ./تهرانی . تیموریان . ناطقیان . خلیلیان. فیاضی . جاهدیان . جهانگیری . تربت‌حیدری . طبرستانی . جرجانی . مناقبی .

آ ـ ۱۵۱۶۵

بعموم‌بازماندگان آنمرحوم مصیبت وارده را تسلیت میدهیم .

یادبود

بمناسبت چهلمین روز درگذشت عزیز خاندان ما مرحوم **مهندس محمدولی سهراب‌زاده** مراسم یادبودی از ساعت ۱۶ الی ۱۸روز جمعه ۲۹ مرداد ماه در امامزاده عبدالله آرامگاه سعد برگزار میشود امید است با تشریف‌فرمائی خود روح آن‌مرحوم را شاد فرمائید .

سهراب‌زاده ـآیرملوزاده ـ روستا

۱ـ۱ آ ـ ۱۵۱۵۷

بمناسبت چهلمین روز درگذشت **بانو قمرساسانی** روز پنجشنبه ۲۸ امرداد ماه جاری مراسم یادبودی برمزار آن شادروان درقم (شاهزاده ابراهیم) برگزار خواهد شد ، ضمنا وسیله ایاب‌وذهاب فراهم و درساعت ۸ ونیم صبح از جلو منزل شخصی حرکت خواهد کرد

ازطرف بازماندگان ـ سرتیپ علاءالدین ساسانی

آ ـ ۱۵۱۳۹

تسلیت

جناب آقای مهندس محمود انصاری

با نهایت تاسف مصیبت وارده را به جنابعالی وخانواده محترم تسلیت عرض می نمایم

دورود : کارخانه فارسیت ـ عبدالحسین تجلی‌زاده

آ ـ ۳۴۲۱۶

جناب آقای مهندس محمود انصاری

از صمیم قلب مصیبت وارده را تسلیت میگویم .

دورود : کارخانه فارسیت ـ حسین فراست

آ ـ ۳۴۲۱۸

جناب آقای مهندس محمود انصاری

با نهایت تاسف مصیبت وارده را تسلیت میگویم .

دورود : کارخانه فارسیت ـهوشنك کاوه

آ ـ ۳۴۲۲۰

جناب آقای مهندس محمود انصاری

مصیبت وارده را تسلیت گفته و خود را در غم شما شریك میدانم .

دورود : دانش آموز

آ ـ ۳۴۲۲۲

دوست عزیزم آقای مهندس انصاری

بدینوسیله فوت ناگهانی همسر عزیزت را از صمیم قلب به‌آنجناب و بازماندگان آنمرحومه تسلیت عرض نموده بقای عمر همگی را از درگاه ایزد متعال خواستارم .

دورود : گواهی

آ ـ ۳۴۴۹۴

دوست ارجمند آقای محمود انصاری

بانهایت تاثر وتالم فوت ناگهانی همسر گرامیتان را به آنجناب وبازماندگان آنمرحومه تسلیت عرض نموده و خودرا درغم بزرگتان شریک میدانیم .

دورود : کتابفروش و بانو

آ ـ ۳۴۵۰۰

آقای مهندس انصاری

خود را درغم تو که در اثر درگذشت همسرت پیش‌آمده شریک میدانیم .

دورود : بزرگی و خانواده

آ ـ ۳۴۴۹۴۶

دوست عزیز جناب آقای مهندس انصاری

باکمال تاسف مصیبت وارده را تسلیت‌عرض مینمائیم.

دورود : صارمی- شاهوران

آ ـ ۳۴۴۹۸

دوست عزیزم آقای مهندس‌انصاری

دراندوه جانگاه مرك همسر عزیز و ناکامت خودرا شریك میدانیم .

دورود : صفارزاده و بانو

آ ـ ۳۴۶۰۲

دوست عزیز جناب آقای مهندس انصاری

مصیبت وارده را صادقانه بشما و خانواده محترم تسلیت میگویم

عطاءالهی

آ ـ ۳۴۴۹۲

سرکارخانم قدسی جهانسوز (درخشانی)

ریاست محترم کودکستان و دبستان درخشان وسرکار خانم عزت درخشانی

آموزگاران و دانش آموزان کودکستان و دبستان‌درخشان مصیبت وارده را تسلیت عرض نموده سلامتی آن فامیل‌گرامی را از خداوند متعال خواستاریم

از طرف دبستان درخشان ـ اسکندر زاده

آ ـ ۳۴۲۷۶

کارکنان امور مالی بنگاه کل داروئی ایران

فوت ناگهانی همکار گرامی خود مرحوم محمد صابر را بکلیه بازماندگان آن مرحوم مخصوصا فرزندان و خاندان صابر و اسدی و خانواده های وابسته تسلیت میگویند .

آ ـ ۳۴۳۳۶

همکار گرامی آقای مهندس ابوذرجمهر سهرابی

با اندوه فراوان مصیبت وارده را تسلیت عرض نموده بقاء عمر جنابعالی و خانواده محترم را از خداوند متعال خواهانیم .

کارکنان مهندسی‌فرآورده وآزمایشگاه مرکزی‌قسمت‌پخش

آ ـ ۱۵۱۱۹

دوست عزیز و همکار ارجمند ـ آقای جمشید زندبیگلری

مصیبت وارده را از صمیم قلب تسلیت گفته خود را دراین غم شریك شما و خانواده محترم میدانیم .

بورضیائی . مسیحا . میرصراف . شاپورخسروی . بهرامپور .

آ ـ ۱۵۰۸۵

سرکار خانم منصوره حقیقی

ما را درغم خود شریك بدانید .

تخصصی . اسکوئی . فخرداعی . حدادیان‌پور

آ ـ ۱۵۰۷۳

جناب آقای دکتر عرب اوف

هیات مدیره انجمن دوشیزگان و بانوان با اندوه‌فراوان مصیبت وارده را تسلیت میگوید و خود را در غم شماشریک میداند .

آ ـ ۳۴۶۴۰

جناب‌آقای نصرالله منصوری

فوت مادر عزیزتان بسی جانگداز بود ما را نیز دراین مصیبت عظیم سهیم بدانید . از خداوند متعال صبر جمیل برایتان آرزو داریم .

کاظمی . رحمانی . تندروی . خزائی . شعبانی

آ ـ ۳۴۲۱۰

جناب آقای عطاءالله سید صالحی

از فوت مادر بزرگوارتان ما نیز متالمیم مراتب تسلیت و همدردی ما را بپذیرید .

کارکنان بانک عمران شعبه سپه

آ ـ ۱۵۰۵۳

کارکنان اداره حسابداری موسسه رازی

درگذشت خواهر گرامی جناب آقای دکتر کاوه ریاست کل موسسه رازی را بحضور ایشان وسایر بازماندگان تسلیت عرض مینمایند .

آ ـ ۳۴۲۰۴

دوست گرامی سرکار ستوان یکم جمشید زند بیگلری

باقلبی مملو از تاثر و اندوه مصیبت وارده را تسلیت عرض نموده بقای عمر جنابعالی و فامیل محترم را از خداوند بزرگ‌مسئلت دارم.

گرگان : ستوان یکم نادعلیزاده

آ ـ ۳۴۶۲۰

جناب آقای مهندس تراب انصاری

بانهایت تاثر وتالم فوت ناگهانی همسر گرامیتان را به آنجناب تسلیت عرض نموده و خودرا در غم بزرگتان شریک میدانیم.

منعم معتمدی- نماینده کارخانه فارسیت

آ ـ ۳۴۶۲۸

جناب آقای دکتر کاوه ریاست کل موسسه رازی

بانهایت تاسف مصیبت وارده را تسلیت عرض مینمائیم

دکتر طباطبائی . دکتر محتشمی . دکتر حکیمیان. دکترماهیار

آ ـ ۱۵۱۳۳

همکار گرامی آقای دکتر فروزان‌پور

درگذشت مادر گرامیتان را بدینوسیله تسلیت میگوئیم .

انجمن پزشکی سینا

آ ـ ۱۵۱۹۰

جناب‌آقای حاجی محمدابراهیم جوادی

ضایعه اسفناك فوت جانگداز شادروان کاظم جوادی باعث تالم خاطر تمام دوستان و آشنایان آن مرحوم گردید کارکنان بانك ایران و خاورمیانه و اینجانب از این واقعه مولمه عمیقا متاثر و خود را شریك غم جنابعالی وجناب آقای حاجی‌علی‌اصغر جوادی وسایر افراد خانواده جوادی‌میدانند از درگاه خداوند متعال برای کلیه بازماندگان و دوستان آن مرحوم صبر جمیل و اجر جزیل مسئلت مینماید .

بانك ایران و خاورمیانه محمدحسین وکیلی مدیرعامل

بازار صادرات ایران به‌آمریکا متوقف‌شد

مقامات و کارشناسان بانک مرکزی ایران امروز نیز بحران پولی جهان را که در اثرتزلزل موقعیت دلار پیش آمده است ، درسطح وسیع‌تری دنبال‌کردند.

قسمت مربوط به امور ارز های‌بانک مرکزی امروز فعالیت بیشتری داشت ، ولی در لیست امروز نرخ ارزها که از جانب بانک‌مرکزی انتشار یافته است فقط‌نرخ دلار اعلام شده است.

بموجب نرخ رسمی،قیمت خرید دلار آمریکا ۷۶ر۲۵۰ ریال و نرخ فروش آن ۷۶ر۵۰۰ ریال میباشد که نسبت به روز های قبل تغییر نیافته است .

در این لیست در باره عدم انتشار نرخ سایر ارز ها گفته شده ، بعلت تعطیل بودن بازار های‌بین‌المللی‌امروز بانک‌مرکزی ایران تا اطلاع ثانوی قادر به اعلام نرخ سایر ارز های مورد معامله نخواهد بود .

دربازار آزاد ارز ها امروز یک حالت انتظار حکمفرما بود و معاملات در سطح بسیارپائین جریان‌داشت . معاملات دربازار آزادارز ها بیشتر متوجه مارک آلمان غربی ، فرانک سوئیس و فرانک فرانسه بود . معاملات دلارراکد بود ولی نوسان قیمت هازیاد نبود .

نرخ بعضی از ارز های‌عمده در بازار آزاد امروز بدین قرار بود :

یک دلار آمریکا خرید ۷۸ر۷۵ ریال فروش ۷۹ ریال . یک لیره‌انگلیسی خرید ۱۹۲ ریال ، فروش ۱۹۴ ریال . یک مارک آلمان غربی خرید ۲۳ ریال ، فروش ۲۳ر۵ ریال . یک فرانك سوئیس خرید ۱۹ر۵۰ ریال ، فروش۱۹ر۷۵ ریال . یکفرانک فرانسه خرید ۱۴ر۳۰ ریال . فروش ۱۴ر۵۰ ریال.

امروز بازار آزاد طلا وضع مبهم و گیجتری نسبت به بازار آزاد ارز داشت.قیمتها روشن نبود واصولا قیمتی برای طلای شمش داده نشده است . فروشندگان از عرضه طلا در بازار آزاد خودداری میکنند و وضع‌مسکوکات‌هم‌دچارسرنوشت طلای شمش شده است .

قیمت رسمی طلا امروز هم کماکان هر کیلو ۱۲ هزارتومان از طرف بانک ملی اعلام شده بود ولی خریداری نداشت .

صادرات به آمریکا

بموجب‌آخرین گزارش آمار بازرگانی خارجی ایران در نه ماهه‌سال گذشته حجم صادرات ایران به آمریکا بالغ بر ۴۲میلیون و ۶۲۳ هزار و۹۶۷ کیلو انواع کالا به ارزش یک میلیارد و ۲۲۸ میلیون و ۵۰ هزار و ۸۲ریال بوده که ۸ر۹۵ در صد مجموع صادرات ایران را در طی مدت مذکور تشکیل میدهد .بعبارت دیگر آمریکابعد از شوروی و آلمان غربی مقام سوم را در میان کشور هائی دارد که کالا های ایران به آن ممالک صادر میشود .

واردات ایران از آمریکا در نه سال گذشته ۱۹۹ میلیون و ۷۰۷ هزار و ۷۲۳ کیلو به ارزش۱۲ میلیارد و ۳۲۶میلیون و ۷۷۴ هزار و ۶۹۲ ریال‌بوده و با ۱۲ر۹۵ در صد از مجموع واردات ایران ، آمریکا بعد از از آلمان غربی مقام دوم‌کشور های صادر کننده کالا را به ایران دارد .

فرش

با اعلام سیاست پولی و بازرگانی جدید دولت امریکا، بازار صادرات کالا های ایران بامریکا متوقف گردید.

توقف صدور کالا بامریکا از آن جهت است که هنوز قیمت دلار تثبیت نشده و تازمانی که این تثبیت قیمت رسما ازطریق بانك مرکزی اعلام نشود، تجار صادر کننده برای صدور کالا منتظر خواهند ماند.

صادرات مهم ایران به‌امریکا در درجه اول (از لحاظ قیمت) فرش و در درجه دوم پسته می باشد.

میزان صادرات فرش‌ایران به امریکا با این‌که در شهر های بزرگی مانند نیویورك ، فیلادلفیا ،ماساچوست‌وواشنگتن نمایندگی هائی دایرگردیده ، ولی چون سرمایه گذاری و تبلیغات این نمایندگی هابحد کافی نیست ، لذا فروش درحد مطلوب و مورد انتظار قرار ندارد.

آقای علی‌اکبر لطفی یکی از صادر کنندگان فرش به اروپا و امریکا به خبرنگار ما گفت : افزایش ده درصد‌مالیات بر واردات آمریکا تاثیری در بازارفرش‌ایران نخواهد گذارد.

هرگونه نوسانی که در قیمت دلار بوجود آید ، در بازارایران هم ارز ریالی آن‌صادر خواهد شد ، ولی درحال حاضر تا زمانی که بانك مرکزی قیمت دلار را تثبیت ننماید،ازگشایش اعتبار جهت صادرات فرش‌خود- داری خواهدشد. آقای لطفی اضافه کرد که پیش بینی‌میشود در چندروز آینده قیمت دلار تثبیت شود و رقم آن رسما از طرف بانك مرکزی اعلام‌گردد.

صادرات فرش ایران به امریکا سالانه در حدود ۵۰ میلیون دلار است و با این‌که رقم درشتی به نظر میاید ولی نسبت به بازار وسیع امریکا رقم ناچیزی بشمار میرود.

پسته

در مورد وضع پسته‌وصادرات آن به امریکا بازار تهران نگرانی ندارد ، زیرا صادرات پسته سال جاری قبلا انجام‌شده است و تا اکتبر آینده‌صادرات پسته به امریکا نخواهیم‌داشت.

دراین مورد آقای مرشدیکی از صادر کنندگان پسته اظهار داشت که بازار پسته ایران‌در امریکا ازرونق کافی برخوردار است و برای صادرات سال آینده هنوز زود است کهاظهار نظر شود.

این بازرگان صادر کننده اضافه کرد : با این که تصمیم دولت امریکا بر روی واردات ان کشور اثر خواهد گذاشت، ولی در مورد صادرات‌پسته‌ایران زیاد موثر نخواهد بود، زیرا تعیین قیمت در ایران انجام‌می شود و لذا متناسب با تقلیل ارزش دلار ، قیمت ها بالاخواهد رفت.

صادرات پسته ایران به‌امریکا سالانه حدود هفت هزار تن می باشد.

نظر کارشناسان نفتی

گروهی از کارشناسان نفتی امروز اظهار عقیده کردند که تنزل ارزش دلار در تقلیل‌درآمد ایران از نفت بی‌اثر نیست ، زیرا با محاسبات پیچیده‌ای که در کار فروش نفت وجود دارد، قیمت دلار نیز مورد محاسبه قرار میگیرد و سپس تبدیل به پوند میشود . لذا در صورتی که عملا قیمت دلار پائین‌بیاید کشور های عضو اوپك ناچاراند برای افزایش قیمت نفت معادل‌ضرری که از بابت تنزل ارزش دلار متوجه آنها میشود اقدامات‌لازم را انجام دهند.

مسابقات شنای قهرمانی باشگاه بانکملی انجام شد

بعدازظهر دیروز طی‌مراسمی خاص با حضور آقای‌خوشکیش مدیر کل بانک ملی ایران مسابقات سالیانه شنای سازمان کودکان عضو باشگاه بانک ملی ایران برگزار گردید ، در این مراسم گروهی‌ازکارکنان‌بانک واولیای اطفال‌نیزشرکت‌داشتند.

بعد از گزارش‌آقای‌کاظمینی رئیس باشگاه و آقای داود نصیری سرپرست استخرشنای بانک ملی مسابقات رشته های مختلف انجام شد ونفرات اول رشته های مختلف به این شرح معرفی شدند .

یک طول قورباغه متولدین۳۸ تا ۴۰ محمود علیزاده صد متر قورباغه‌متولدین۳۵ تا۳۸شهریار شیخ‌الاسلامی صد متر کرال متولدین ۲۳ تا۳۴شیخ‌الاسلامی ۲۰۰ متر قورباغه متولدین ۲۹ تا ۳۱ منصور حبیبی .

در پایان مسابقات جوائز قهرمانان‌که عبارت بود ازنفرات اول قاب خاتم نفیس مزین به تمثال مبارک‌والاحضرت‌همایون ولایتعهد رضا پهلوی و نفرات دوم کاپ نقره و نفرات سوم کتابهای ورزشی بوسیله آقای خوشکیش .مدیر کل بانک ملی ایران بین آنان توزیع گردید .

محدودیتهای وارداتی آمریکا بضرر ایران نیز خواهد بود

بقیه از صفحه ۱۳

امریکا کمک کند . علاوه بر این تراز ارزی امریکاکه درحال‌حاضر وخیمترین‌وضع بعد ازجنگ‌جهانی دوم را بخود گرفته است از این مخمصه تاحدی نجات خواهد یافت و موازنه بازرگانی بهبود پیدا میکند .

تراز ارزی

درباره کاهش ده درصد از کمک های خارجی آمریکاسفیراقتصادی ایران در امریکا اظهار داشت : این تصمیم نیز برای بهبود تراز ارزی است : و پرداخت های امریکا در خارج از این کشور را کم میکند و طبعا به بهبودتراز ارزی این کشور کمک خواهد کرد .

آقای آموزگار پیرامون ۷ درصدکاهش‌مالیات اتومبیلهای تازه ساخت امریکا که حدود ۲۰۰ دلار به نفع خریدار هر دستگاه اتومبیل‌این کشوراست گفت: این تصمیم علاوه‌برکمک به خریداران اتومبیل های امریکائی طبعا به اضافه تولید و اضافه کار در داخل امریکا کمک میکند ورقابت با اتومبیل های خارجی را در بازارهای داخلی بنفع امریکا تغییرمیدهد وباین ترتیب در تراز بازرگانی موثر خواهد بود .

پنج درصد کاهش بودجه دولتی را آقای آموزگار چنین توجیه کرد: چون امسال پیش بینی میشود کسری بودجه از تمام سالهای بعد از جنگ در آمریکا بیشتر باشد و بنابراین فشار سیاسی محافظه‌کارهاروی دولت این است که بهرطریق که ممکن باشد از این کسری کاسته شود .

ولی این اقدام مخالف نظر آزادیخواهان است که معتقدند برای رفع بیکاری که به نظر آنهاناگوارترین مسئله اقتصادی فعلی امریکاست بایستی‌مخارج دولت بالا برود و از کسری بودجه هراسی در دولت وجود نداشته باشد .

اثر فوری ندارد

سفیر اقتصادی ایران در امریکا پیرامون اثر تصمیمات‌نیکسون روی‌وضع‌اقتصادی ایران‌معتقداست‌که این‌تصمیمات روی وضع‌اقتصادی ومالی‌ایران اثرفوری وآنی‌نخواهدگذاشت

محدودیت های وارداتی‌طبعا بضرر کشور های صادر کننده وطبعا ایران خواهد بود، ولی کالاهای صادراتی سنتی ما در قبال ده‌درصد افزایش حقوق گمرکی واکنش آنی نخواهد داشت .

همچنین طبیعتا هرنوع‌ارزانی نرخ‌دلاردربرابر پولهای‌خارجی ازجمله‌ریال به صادرات‌امریکا کمک واز واردات آن کشور خواهد کاست‌واین امر نیزطبعا به‌زیان کشور های خارج و مخصوصا در حال توسعه خواهد بود وچون ذخایرارزی ما به‌ارزهای مختلفی‌نگاهداشته میشود تنزل ارزش دلار طبعا ضرر محدودی برای‌ما خواهد داشت

آگهی دعوت مجمع عمومی

آگهی دعوت مجمع عمومی فوق‌العاده از صاحبان سهام‌شرکت سهامی خطوط کشتیرانی ایران پیرو آگهی‌های شماره ۷۶۴۵ـ ۱۵ر۲ر۵۰ و۷۶۵۳ ـ ۲۵ر۲ر۵۰ در روزنامه رسمی‌کشور وشماره ۱۳۴۸۴ـ ۱۵ر۲ر۵۰ و ۱۳۴۹۲ ـ ۲۵ر۲ر۵۰ در روزنامه اطلاعات بمنظور اجرای ماده ۷۴ قانون تجارت واساسنامه شرکت‌باطلاع صاحبان سهام شرکت می‌رساند. احتراما نظربااینکه جلسه‌مجمع عمومی فوق‌العاده صاحبان سهام شرکت سهامی خطوط کشتیرانی ایران درساعت چهار بعدازظهر روز هشتم تیرماه یکهزاروسیصد وپنجاه تاساعت هشت بعدازظهر همان روز جلسه صاحبان‌سهام بمنظور تائید وتحفیذ محل شرکت انحلال ویا ابقای شرکت در صورت انحلال تعیین مدیر ویا مدیران تصفیه و تفویض‌اختیارات قانونی به آنها بواسطه عدم حصول اکثریت رسمیت پیدا ننموده است بنابراین مجددا برابر مقررات اساسنامه و قانون تجارت‌از صاحبان سهام شرکت مذکور دعوت بعمل می‌آید برای جلوگیری از زیان واز بین رفتن سرمایه شرکت بلحاظ عملی نشدن‌موضوع شرکت وپایان معافیت مالیاتی شرکت درساعت چهار بعدازظهر روز پنجشنبه ۱۵ر۷ر۱۳۵۰ درمحل شرکت واقع درتهران‌خیابان فرح‌جنوبی‌خیابان‌گنجه‌ای‌کوی‌یاس شماره۱۳۱حضوربهمرسانندودستورجلسه همان دستور جلسه سابق که فوقا ذکر است ودر روزنامه رسمی کشور شماره ۷۵۵۰ ـ ۱۳ر۱۰ر۴۹ و روزنامه کیهان به شماره ۸۲۳۲ـ۵ر۱۰ر۴۹ وروزنامه‌رسمی‌کشوربشماره ۷۶۴۵ـ۵ر۱۰ر۴۹ و روزنامه اطلاعات بشماره ۱۳۴۸۴ ـ ۱۵ر۲ر۵۰ وروزنامه‌رسمی کشور ۷۶۵۳ ـ ۲۵ر۲ر۵۰ و روزنامه اطلاعات بشماره ۱۳۴۹۲ درج و منتشر گردیده است واینک هم ذیلا درج میشود .

دستور جلسه

۱ـ تائید و تحفیذ محل شرکت
۲ـ انحلال یا ابقای شرکت
۳ـ درصورت انحلال تعیین مدیر ویا مدیران تصفیه و تفویض اختیارات قانونی به‌آنها عضو هیئت مدیره ومدیر عامل سابق و دارنده بیش‌ازخمس سهام شرکت سهامی خطوط کشتیرانی‌ایران

۱ـ۲ آ ـ ۳۴۶۴۲ هاسکبابایان

جامعه ورزش ایران سالگرد رستاخیزملی ۲۸ مرداد را باشرکت‌خوانندگان و هنرمندانی چون :

پوران ـ گوگوش ـ سوسن ـ عارف . پیمانه ـ عبدالکریم اصفهانی ـ راشین وعنایت جشن میگیرد .

ساعت ۵ بعدازظهرفردا درکلوپ رضا پهلوی (نازی‌آباد)

اطلاعات ۱۳۰۴

سه‌شنبه ـ بیست و ششم مردادماه ۱۳۵۰
۲۴جمادی‌الاخر ۱۳۹۱ـ ۱۷ اوت ۱۹۷۱
شماره ۱۳۵۷۳ـ سال چهل‌وششم
استخراج دکتر ریاضی کرمانی

ساعات شرعی
اذان صبح . . . . . ساعت ۳و۴۴ دقیقه
طلوع آفتاب . . . . . ساعت ۵ و ۲۲ دقیقه
ظهرشرعی . . . . . ساعت ۱۲ و ۹ دقیقه
اذان مغرب . . . . . ساعت ۷ و ۱۱ دقیقه

هویدا درضیافت نخست‌وزیر رومانی گفت :

عدم توازن بازرگانی بین کشورها باید اصلاح شود

*** با خارج نگاهداشتن چین‌از سازمان ملل نمیتوان بیک صلح پایداررسید**

امیر عباس هویدا نخست‌وزیر امروز در سومین روز اقامت خود در رومانی با نیکلای چائوشسکو رئیس جمهوری این کشور ملاقات کرد و پیرامون گسترش مناسبات ایران‌و رومانی با رهبر این کشور مذاکراتی صورت داد .

نخست وزیر دیشب ضمن نطقی در بخارست یکبار دیگر تاکید کرد که میان کشورهائی که دارای رژیم های متفاوت‌ولی هدفهای مشابه هستند امکانات بسیاری نه تنها برای همزیستی بلکه برای همکاری وجود دارد.

هویدا این نطق رادرضیافتی که از طرف گئورگی‌مائورررئیس شورای وزیران جمهوری سوسیالیستی رومانی بافتخار ایشان ترتیب داده شده بود ایراد کرد .

هویدا گفت هدفی که مادنبال میکنیم : استقرار و تقویت آن چنان صلحی است که تمام ملت‌ها. بتوانند در پناه آن از ثمرات انقلاب عظیم علمی و تکنولوژیک بهره‌مند شوند .

نخست وزیر ایران بدنبال سخنان خود گفت که جهان با سرعتی روز افزون در حال تحول است . ما یک دوران تحول واقعی را میپیمائیم که بیش از پیش ما را بیکدیگر متکی میسازد . در چنین شرایطی توسل‌به‌زور برای‌حل اختلافات جایز نیست بلکه ضرورت یک همکاری‌بین‌المللی صادقانه و فعالانه بیش ازپیش احساس میشود ، بهمین‌دلیل است که ایران و رومانی‌نهایت کوشش را برای تقویت سازمان ملل متحد در کلیه زمینه‌ها بعمل می‌آورند.

آقای نخست وزیر سپس‌اظهار داشت که جریانات اخیر در مورد نمایندگی چین ماراخشنود کرده است زیرا نمیتوان با خارج نگاهداشتن یک ملت هشتصد میلیون نفری از این سازمان جهانی پایه یک صلح پایدار را ریخت اما اتکاء و همبستگی که شرط لازم و اساسی روابط بین‌المللی است متضمن ضروریات دیگری نیز هست که در درجه اول لزوم پر کردن شکاف روز افزونی را باید نام برد که بین کشور های غنی و فقیر وجود دارد . واقعا چگونه میتوان وضعی را تحمل کرد که در آن صدها میلیون انسان‌دستخوش‌گرسنگی جهل و بیماری باشند و در سوی دیگر یک مشت انسان دیگر در رفاه و تجمل بسر برند .

بحران خاورمیانه

هویدا ضمن نطق خودافزود جای خوشوقتی است که می‌بینم رومانی و ایران که بمسئولیت های بین‌المللی وملی خود واقف هستندسیاستی‌بسیار نزدیک بهم در زمینه‌های عمده پیش گرفته‌اند ، از جمله در زمینه کنترل تسلیحات و خلع سلاح عمومی همزیستی فعالانه توام با احترام به استقلال‌ملی و ریشه کن ساختن‌امپریالیزم بهرجا و هرشکلی که باشد .

هویدا در قسمت دیگری از سخنان خود نسبت به عواقب اختلافات موجود در جهان‌ابراز نگرانی کرد و در باره منطقه

بقیه در صفحه چهارم

شرکت کنندگان درمسابقات اتومبیلرانی پاریس ـ تخت‌جمشید ـ پاریس‌ازشیراز عازم اصفهان شدند

شرکت کنندگان‌در مسابقه اتومبیلرانی پاریس ـ تخت جمشید که بعدازظهر پریروز به تخت‌جمشید رسیده‌اند شرکت کنندگان در این مسابقه بزرگ از شیراز عازم اصفهان‌شده‌اند .

شرکت کنندگان درمسابقات اتومبیلرانی‌پاریس ـ تخت‌جمشید ـ پاریس بامدادامروز شیراز رابه مقصد اصفهان ترك گفتند .

قهرمانان اتومبیلرانی ساعت هشت بعد ازظهردیروزدرضیافت شام آقای‌امیرابراهیمی‌شهردار شیراز شرکت کردند .خبرنگار اطلاعات در شیراز گزارش‌داد: دراین ضیافت چند برنامه هنری ورقص و آواز محلی توسط هنرمندان شیرازی اجراگردید که فوق‌العاده‌موردتوجه‌شرکت کنندگان‌در مسابقه قرارگرفت.

پس‌از اجرای هربرنامه هنری دختران وپسران‌فرانسوی‌شدیدا هنرمندان‌را تشویق می کردند شرکت کنندگان در مسابقه بزرك‌اتومبیلرانی « کوروش بزرك» دیشب را نیز در شیراز اقامت کردند وبامداد امروز در میان بدرقه مسئولان مربوطه درشیراز این شهررا به مقصد اصفهان ترك گفتند .

جناب آقای عباس یونسی

انتصاب شایسته شما را بسمت سرپرست کل شعب بانك کشاورزی در فرمانداری کل گرگان‌و دشت‌صمیمانه تبریك میگوئیم .

چالوس ـ سرهنك فکری ـ دکتر صالحی ـ دکتر معین

آگهی استخدام ماما

بیمارستان مهریك نفر مامای دیپلمه با حقوق‌مکفی استخدام می‌نماید.داوطلبین میتوانندبرای کسب اطلاعات‌بیشتر همه روزه بدفتر بیمارستان مهر مراجعه نمایند .

۳۳۴۲۶

روزنامه فردا

فردا منتشر میشود

روزنامه دیپلمات

چهارشنبه‌ها خواندنی است

اطلاعیه

بدینوسیله باطلاع میرساندکه شماره‌های جدید تلفنهای شرکت سهامی بیمه آسیا بشرح زیر میباشند :

اداره بیمه باربری	۸۲۴۹۲۴
اداره بیمه آتش‌سوزی ودزدی	۸۳۴۸۰۲
اداره بیمه عمر وبازنشستگی	۸۳۴۸۰۳
اداره خسارت	۸۳۴۸۰۴
اداره امورمالی	۸۳۴۸۰۵
تلفنخانه	۸۲۴۹۲۱ ـ۲۳
شعبه بازار	۲۳۳۳۳ و ۵۳۶۴۵۱

اسامی برندگان جوائز پنجاه‌هزار ریالی صندوق پس‌انداز ملی

درصفحه ۹۳

آگهی احضار مشمولان قانون خدمات اجتماعی زنان

درصفحه هفتم مطالعه فرمائید

اطلاعیه

شرکت پس‌انداز ووام مسکن کورش بزرك (تهران)

باطلاع‌عده معدودی‌ازصاحبان‌سهام شرکت‌که‌تاکنون ۸۰درصد باقیمانده‌بهای سهام خود را نپرداخته‌اند میرساند چنانچه تا پایان روز۳۱ مرداد که‌اخرین مهلت میباشد بقیه بهای سهام خود راتادیه نکنند بانك‌رهنی ایران سهام‌آنان را باشخاصی که در لیست انتظار برای‌خریداری سهام ثبت‌نام کرده‌اند منتقل خواهد نمود . م الف ۶۶۷۳

مسابقه شاهنشاهی بهترین کتاب سال

در تعقیب آگهی‌های سابق بدینوسیله باطلاع عموم علاقمندان میرساندکه برحسب تقاضاهای‌واصل مدت قبول کتاب برای شرکت‌درمسابقه شاهنشاهی بهترین کتاب سال ۱۳۴۹ تاپایان روز پانزدهم شهریور ماه ۱۳۵۰ تمدید می‌شود و فقط کتابهائی که در سال ۱۳۴۹ برای بار اول طبع و نشر شده است برای شرکت در مسابقه پذیرفته می‌شود و تاریخی که بعنوان چاپ در روی جلد کتاب ذکر شده معتبر است.

داوطلبان شرکت در مسابقه شاهنشاهی بهترین کتاب سال لازم است تقاضای خود رامبنی برشرکت در مسابقه همراه با پنج نسخه از کتاب خود بانشانی کامل تاپایان مدت مزبور بقسمت فرهنگی بنیاد پهلوی بفرستند و رسید دریافت‌دارند.

تقاضای شرکت‌در مسابقه باید بوسیله شخص مولف یا مترجم بعمل آید و در ترجمه‌ها باید اصل کتاب هم همراه باشد.

کتابهای مخصوص کودکان‌و نوجوانان نیز در مسابقه شرکت داده می‌شود.

کسانیکه تاکنون بطور متفرقه نسخی از کتاب خود را به‌بنیاد پهلوی فرستاده‌اند در صورتیکه مایل بشرکت در مسابقه باشند باید بر طبق این آگهی عمل کنند .

کتابهائیکه برای مسابقه فرستاده می‌شودپس داده نمی‌شود.

ترجمه‌هائیکه متن کتاب را همراه نداشته‌باشد در مسابقه شرکت داده نمیشود .

مشاوروسرپرست‌امورفرهنگی‌بنیادپهلوی ـ سناتور دکتر شمس‌الملوك مصاحب

آشنائی بابرندگان جوایز بزرگ بلیطهای اعانه ملی ـ سری ۱۰۷۶

قهرمان شانس بلیطهای اعانه ملی :

«پیکان» را به‌فرزندارشدخود هدیه‌میکنم

● جایزه ممتاز یکصد هزار تومانی بلیطهای اعانه ملی نصیب دو پیشه‌ور از اهالی سرپل ذهاب گردید

● کارمندی‌که سالهاست هر هفته ۷ بلیط اعانه ملی خریداری میکند ۵۰ هزار تومان جایزه برد .

شرح در صفحه ۱۲

«کنفرانس هفتگی مرکز پزشکی فیروزگر»

چهارشنبه ۲۷ر۵ر۵۰ ساعت ۱۱ صبح سالن کنفرانس
موضوع : فتو تراپی در درمان یرقان نوزادان
بحث کننده خانم دکتر ناهید توفیق (گیلك)

آگهی دعوت مجمع عمومی عادی

مجمع‌عمومی عادی سالیانه شرکت سهامی ریسندگی وبافندگی نجف‌آباد درساعت چهار بعدازظهر روز دوشنبه ۱۵ شهریورماه ۱۳۵۰ دردفتر شرکت واقع درمحل کارخانه نجف‌آباد تشکیل میگردد ـ بدینوسیله از دارندگان سهام دعوت میشود در ساعت مقرر بارعایت مقررات اساسنامه ودریافت برگ ورودیه قبلی حضور بهمرسانند .

دستور جلسه

۱ـ استماع گزارش هیئت مدیره و بازرسان وتصویب‌ترازنامه و صورتحساب سود وزیان سال ۱۳۴۹ شرکت .
۲ـ انتخاب اعضاء اصلی و علی‌البدل هیئت بازرسان .
۳ـ تعیین خط‌مشی آینده شرکت .

آ ـ ۱۵۱۴۳ **شرکت سهامی ریسندگی و بافندگی نجف‌آباد**

آگهی دعوت

مجمع شرکاء شرکت سنگ دربند لرستان با مسئولیت محدود در تاریخ ۱۰ر۶ر۱۳۵۰ درساعت ۹صبح درمحل شرکت تشکیل میگردد از کلیه شرکاء دعوت میشود که دروقت مقرر در جلسه مزبور حضور بهمرسانند .

دستور جلسه :
انحلال شرکت و تعیین مدیر تصفیه .

حاج محمدتقی پرهیزکار ـ عزیزالله بهمنی ـ احمدعلی بهمنی.
۱ـ۲ آ ـ ۱۵۱۴۷

انجمن ملی حمایت کودکان

گشایش بخش هدایت و حمایت خانواده را در محل کلینیك هدایت کودك واقع در خیابان پهلوی بالاتر از میدان ولیعهد خیابان خسروخاور شماره ۲۹ بمنظور راهنمائی و تشخیص و درمان کودکان ونوجوانانی که باختلالات روانی وعاطفی و یامشکلات آموزشی‌ویادگیری دچارند باطلاع میرساند . خانواده ها میتوانند جهت راهنمائیهای لازم و روان درمانی کودکان‌و نوجوانان خود همه روزه صبحها باستثنای روزهای تعطیل بنشانی فوق مراجعه نمایند .

بدینوسیله باطلاع آقایان مهندسین مشاور و متقاضیان محترم برق مصارف سنگین که برای هتل ها ، بیمارستان ها ، ساختمانهای بزرك ، کارخانجات و غیره تقاضای استفاده از نیروی برق دارند میرساند :

شرکت برق منطقه‌ای تهران بمنظور رعایت اصول‌فنی و جلوگیری از سرمایه گذاریهای زاید از قبول هرگونه درخواست‌تامین‌برق‌ازطریق‌دورشته کابل‌فشار قوی‌جداگانه با سیستم اتوماتیك و قطع و وصل و تبدیل خطوط معذور استو برای برقراری انشعاب برق مطمئن علاوه‌بر مراقبت دائمی‌در بهره‌برداری ازشبکه توزیع ۲۰کیلو ولت کوشش خواهد کرد که کلیه پستهای عمومی و اختصاصی در شبکه فشار قوی بصورت رینك قرار گیرد . تا مشترکین محترم از درجه اطمینان بیشتری برخوردار شوند. ضمنا «مجددا» توصیه مینماید در اماکنی که قطع اضطراری جریان برق موجب خسارت احتمالی جانی یا مالی میشود از قبیل بیمارستان ها ـ فروشگاه های بزرك ـ سینما ها ـ هتل ها و رستوران ها و ساختمانهای دارای آسانسور های بلند ازمولد برق اضطراری باگروه باتری با قدرت مناسب استفاده نمایند .

بنابراین در صورتیکه متقاضیان محترم برق بدون توجه بمصوبات و مقررات فنی این شرکت احتمالا «بنابتوصیه آقایان مهندسین مشاور اقدامی دراین زمینه‌مبذول فرمایند خود راسا» مسئول خسارت ناشیه خواهند بود

شرکت برق منطقه‌ای تهران

اطلاعیه اتوعدل

زیارت مشهد مقدس همه روزه صبح وبعدازظهرفقط با اتوبوسهای دولوکس اتوعدل پذیرائی عالی از راه زیبای کناره

اتوعدل در خدمت‌شماست

تلفنهای رزرو بلیط
۳۱۳۲۳۵
۳۰۳۶۳۱
۴۸۵۰۸

انجمن ملی حمایت کودکان

۳۰ کودك عقب‌مانده ذهنی از ۳تا ۶ سال برای مهد کودك‌و ۵۰ کودك عقب مانده ذهنی از ۷ تا ۱۲ سال برای موسسه امید کودك تحت شرایط زیر می‌پذیرد .

۱ـ کودکانی که دراین موسسات پذیرفته می شوند باید از طرف کلینیك هدایت کودك وابسته‌به انجمن ملی حمایت کودکان مورد معاینه قرار گرفته وعقب ماندگی ذهنی آنان و شرائط پذیرششان مورد تائید قرارگیرد .

۲ـ ساعات نگاهداری کودکان حائز شرائط در موسسات انجمن از ۸صبح الی ۴ بعد از ظهر خواهد بود.

۳ـ ایاب و ذهاب کودکان بعهده خانواده آنان می‌باشد .

۴ـ چنانچه مراجعه کنندگان بیشتراز تعداد مورد نیازباشند تقدم‌باآنهائی خواهد بود که زودتر به موسسات انجمن مراجعه وثبت‌نام نموده‌اند .

۵ـ موسسات مذکور از اول شهریور ماه لغایت‌دهم شهریور ۱۳۵۰ ثبت‌نام می نماید .

نشانی محل ثبت نام :خیابان پهلوی ـ جنوب تخت‌جمشید شماره ۱۲۹ موسسه‌امید کودك .

کانون پرورش فکری کودکان ونوجوانان

ششمین فستیوال بین‌المللی فیلم های کودکان و نوجوانان‌ازتاریخ بیست و چهارم آبانماه الی چهارم آذرماه سال جاری درتهران برگزار میگردد .

بدینوسیله از کلیه‌ی کسانی که درزمینه‌ی مسائل مربوط به کودکان و نوجوانان به تهیه‌ی فیلم های‌مناسبی پرداخته‌اند ، دعوت می نماید جهت اطلاع از مقررات و شرایط شرکت و اخذ برگهای ورودی فستیوال همه روز ، حداکثر تاتاریخ دهم شهریور ماه سال جاری به کانون پرورش فکری کودکان و نوجوانان مراجعه نمایند .

آدرس: ایرانشهرشمالی ـ خیابان ناصر ـ شمارهٔ ۳

Carrier

قابل توجه شرکت‌های تأسیساتی

انواع فن کویلهای کریر رسید

شرکت سهامی شعله‌خاور ـ تخت‌جمشیدچهارراه بهار تلفن ۲۷ ـ ۸۲۹۰۲۱

از فرداصبح درسینماهای

سهیلا ـ الوند ـ کیهان ـ مراد

قصرطلائی ـ ارانوس ـ ماندانا ـ دریا ـ آسمان آبی

فخرالدین درفیلم

مارکوچ

(یکه‌تازمیدان)