

M1503  
.B366  
M36

THE LIBRARY OF THE  
UNIVERSITY OF  
NORTH CAROLINA

ENDOWED BY THE  
DIALECTIC AND PHILANTHROPIC  
SOCIETIES

MUSIC LIBRARY

---

M1503  
.B366  
M36

Digitized by the Internet Archive  
in 2011 with funding from  
University of North Carolina at Chapel Hill

THEATRE IMPÉRIAL DE L'OPÉRA-COMIQUE

---

MAITRE  
**PATHELIN**

OPÉRA-COMIQUE EN UN ACTE

Musique de

**FRANÇOIS BAZIN**

---

Prix net : 7 francs

---

*France et l'Étranger*

PARIS. — LÉON ESCUDIER, ÉDITEUR

21, RUE CHOISEUL.

à M<sup>r</sup> Emile Perrin.

**MAITRE**

**PATHELLON**

Opéra Comique en un acte

*Poème arrangé d'après le Manuscrit du XV<sup>e</sup> Siècle*

PAR MM

de Lemmen et C. Hauglé

MUSIQUE DE

**F. BAZIN**

ACCOMP. PIANO M. PAZILLE

PRIMAERT 7

LEON ESCUDIER

France et

l'Étranger

# MAÎTRE PATHELIN.

## PERSONNAGES.

|                                    |                            |                                 |
|------------------------------------|----------------------------|---------------------------------|
| <b>MAÎTRE PATHELIN</b> .....       | (Comère.)                  | <b>M. COUDERC.</b>              |
| <b>M<sup>r</sup>. JOSSEAUME</b> .. | (Basse comique.)           | <b>M. PRILLEUX</b>              |
| <b>AIGNELET</b> .....              | (Trio)                     | <b>M. BERTHELIER.</b>           |
| <b>CHARLOT</b> .....               | (2 <sup>m</sup> e Ténor.)  | <b>M. CABEL.</b>                |
| <b>LE BAILLY</b> .....             | (Larquette.)               | <b>M. LEMAIRE</b>               |
| <b>M<sup>me</sup> PATHELIN</b> ... | (Mère Dugazon.)            | <b>M<sup>lle</sup> RÉVILLY.</b> |
| <b>BOBINETTE</b> .....             | (Dugazon.)                 | <b>M<sup>me</sup> DE ROIX.</b>  |
| <b>ANGÉLIQUE</b> .....             | (2 <sup>m</sup> e Dugazon) | <b>M<sup>lle</sup> TALMONT.</b> |

Chœur de Paysans. — Juges. — Assesseurs. — Avocats. — Huissiers

## CATALOGUE DES MORCEAUX.

|  | Page                                  |
|--|---------------------------------------|
| OUVERTURE                                | 1                                     |
| N <sup>o</sup> 1. INTRODUCTION et TRIO   | Pauvre avoué 14                       |
| N <sup>o</sup> 2. CHANSON                | Nous ferons ripaille 2                |
| N <sup>o</sup> 3. DIO et COUPLETS        | Venez bien rouger la boutique 75      |
| N <sup>o</sup> 4. DIO                    | Al'quel air de santé 7                |
| N <sup>o</sup> 5. COUPLETS               | Quel texte sort en l'ode-boute 50     |
| N <sup>o</sup> 6. ROMANCE                | Je pense à vous quand je m'éveille 60 |
| N <sup>o</sup> 7. TRIO                   | Je suis un avocat d'Épique 65         |
| N <sup>o</sup> 8. CROQUE et MARCHÉ       | Vive ça, ça le Bailly 73              |
| N <sup>o</sup> 8 <sup>bis</sup> . CROQUE | Vive mon oncle le Bailly 81           |
| N <sup>o</sup> 9. DIO                    | Quand on est un avocat on parle 34    |
| N <sup>o</sup> 10. FINAL                 | Ch' est le travail 90                 |

# MAITRE PATELIN.

F. BAZIN.

OPERA COMIQUE EN UN ACTE.

## OUVERTURE.

Moderato. ( M. ♩ = 100.)

PIANO

*p*  
*mouvement de marche.*

do *ff*

**Allegretto. (♩ = 108.)**

*p léger.*

Fifth system of a piano score. The right hand has a melodic line with slurs and a trill. The left hand has a rhythmic accompaniment with slurs. The system concludes with a double bar line.

Third system of the musical score. The right hand features more complex chordal textures and trills. The left hand continues with a consistent bass line. The system concludes with a final note in the right hand.

Fourth system of the musical score. The right hand has a series of chords and trills. The left hand provides a harmonic foundation with a bass line. The system ends with a final chord in the right hand.

Fifth system of the musical score. The right hand continues with chords and trills. The left hand maintains the bass line. The system concludes with a final chord in the right hand.

Third system of the piano score. The right hand has a melodic line with some grace notes. The left hand accompaniment consists of chords and moving lines.

Fifth system of the piano score. The right hand continues with a rapid, intricate melodic line. The left hand accompaniment is steady, with chords and moving lines.

# INTRODUCTION ET TRIO.

Chante par M.<sup>me</sup> REVILLY, DECROIX, M. COUDERC.

N 1.

Allegretto. (♩ = 50)

GUILLEMETTE.

BOBINETTE.

PATHELIN.

PIANO.

GUILLEMETTE.

BOBINETTE.

PATHELIN.

PIANO.

Pauvre a vo cat dans

Pauvre a vo cat dans

Pauvre a vo cat dans

Pauvre a vo cat dans

1.  
2.  
3.

ton é - tat on se dé - bat et ton com - bat mais sans l'ha - bit pas  
 ton é - tat on se dé - bat et ton com - bat mais sans l'ha - bit pas  
 ton é - tat on se dé - bat et ton com - bat mais sans l'ha - bit pa

de cré - dit Pas de ta - lent et pas des -  
 de cré - dit Pas de ta - lent et pas des -  
 de cré - dit Pas de ta - lent et pas des -

4.  
3.  
P.

prit Un bel ha - bit plait é - blou - it Un bel ha - bit vous en - no -  
 - prit A - vec l'ha - bit on ré - us -  
 prit A - vec l'ha - bit on ré - us -

G. *Allegretto*  
 A\_vec lha\_bit ou ré\_ us - at Un bel lha\_bit vous en ri -

F. *Allegretto*  
 \_sit Un bel lha\_ bit vous en - ri -

P. *Allegretto*  
 \_sit Un bel lha\_ bit vous en - ri -

G. *Allegretto*  
 \_chit Un bel lha\_bit vous en - ri - chit Mais sans lha\_bit pas de cré -

3. *Allegretto*  
 \_chit Mais sans lha\_ bit Pas de cré -

P. *Allegretto*  
 \_chit Mais sans lha\_ bit Pas de cré -

G. *Allegretto*  
 \_dit Pas de ta\_ lent et pas des - pit Mais sans lha\_bit pas de cré -

B. *Allegretto*  
 \_dit Mais sans lha\_ bit pas de cré -

P. *Allegretto*  
 \_dit Mais sans lha\_ bit pas de cré -

*crase.*

*crase.*

*crase*

*crase*

*f p* rit. **1<sup>o</sup> tempo.** (consant et examinant l'habit.)

G. *f p* rit. *f p* rit. *f p* rit.

B. *f p* rit. *f p* rit. *f p* rit.

P. *f p* rit. *f p* rit. *f p* rit.

dit Pas de ta - lent Et pas des - prit Ah! quel - le pauvre

dit Pas de ta - lent Et pas des - prit

dit Pas de ta - lent Et pas des - prit

G. *f p* rit. *f p* rit. *f p* rit.

B. *f p* rit. *f p* rit. *f p* rit.

P. *f p* rit. *f p* rit. *f p* rit.

mi - se (regardant.)

Voy - ons donc par i - ci voy - ons donc par i -

B. *f p* rit. *f p* rit. *f p* rit.

P. *f p* rit. *f p* rit. *f p* rit.

- ci Il faut u - ne re - pri - se ma - la - mea ce pan - ci

PATHLIN.

La

B  
Mais re\_gar\_dez voi\_là Mais

P.  
mau\_vai\_se dou\_blu\_re

B  
re\_gar\_dez voi\_là Qu'il faut u\_ne cou\_tu\_re En\_core à ce pan-

G.  
-là ah! Pauvre a\_vo\_cat Dans

B.  
(pitusement.) ah! Pauvre a\_vo\_cat Dans

P.  
ah! Pauvre a\_vo\_cat Dans

G. *ten é - tat On se dé - bat Et l'on com - bat Mais*

B. *ten é - tat On se dé - bat Et l'on com - bat Mais*

P. *ten é - tat On se dé - bat Et l'on com - bat Mais*

G. *sans l'ha - bit Pas de cré - dit Pas de ta - lent Et pas des -*

B. *sans l'ha - bit Pas de cré - dit Pas de ta - lent Et pas des -*

P. *sans l'ha - bit Pas de cré - dit Pas de ta - lent Et pas des -*

G. *-prit Un bel ha - bit Plait é - blou - it Un bel ha - bit Vous en - ri -*

B. *-prit A - vec l'ha - bit On ré - us -*

P. *-prit A - vec l'ha - bit On ré - us -*

*f* *p* *rit.* *Tempo.*

T. *f* *p* *rit.*  
 - dit Pas de ta - lent Et pas des prit  
 B. *f* *p* *rit.*  
 - dit Pas de ta - lent Et pas des prit  
 P. *f* *p* *rit.*  
 - dit Pas de ta - lent Et pas des prit La manche est tou te

GUILLEMETTE.

Comment ré - pa - rer ça

T. blan - che Don  
 P. - ne moi É - cri - ta - re Et noire on la ren -

## ROBINETTE (lui présentant l'écrivoire)

No tre mai tre voi la (trônant une plume dans l'encre et noircissant les  
 coutures de la manche)  
 dra En è tre ré duit là A

**Andantino** (M  $\text{♩} = 56$ )  
*avec sentiment.*

mi de ma jeunes se Mon pauvre ha bit hé las! Cha

que jour pièce à pièce Tu t'en vas Tu t'en vas A

lui par ha bi tu de Tu tiens beaucoup je crois Mas

*cruc.*

quelle in-gra-ti-tu-de Il ne ti en plus a bi-b'

**Et tempo allegretto.**

ah' Pauvre a-vo-cat Dans ton é-tat On'

Pauvre a-vo-cat Dans ton é-tat On'

Pauvre a-vo-cat Dans ton é-tat On'

se dé-bat Et l'on com-bat Mais sans l'ha-bit Pas

se dé-bat Et l'on com-bat Mais sans l'ha-bit Pas

se dé-bat Et l'on com-bat Mais sans l'ha-bit Pas

## All vivace ♩ = 144

G.  
de cré-dit pas de ta- lent et pas d'es- prit Pauvre a-vo- cat Dans ton é-

B.  
de cré-dit pas de ta- lent et pas d'es- prit Pauvre a-vo- cat Dans ton é-

P.  
de cré-dit pas de ta- lent et pas d'es- prit Pauvre a-vo- cat Dans ton é-

8

*p*

*légèrement.*

G.  
-tat On se dé- bat Et l'on com- bat Mais sans l'ha- bit pas de cré-

B.  
-tat On se dé- bat Et l'on com- bat Mais sans l'ha- bit pas de cré-

P.  
-tat On se dé- bat Et l'on com- bat Mais sans l'ha- bit pas de cré-

G.  
-dit Pas de ta- lent Et pas d'es- prit Un bel ha- bit Plait é- blou-

B.  
-dit Pas de ta- lent Et pas d'es- prit Un bel ha- bit Plait é- blou-

P.  
-dit Pas de ta- lent Et pas d'es- prit Un bel ha- bit Plait é- blou-

G. - it Un bel ha - bit Vous en - no - blit A - vec l'ha - bit On ré - us -

B. - it Un bel ha - bit Vous en - no - blit A - vec l'ha - bit On ré - us -

P. - it Un bel ha - bit Vous en - no - blit A - vec l'ha - bit On ré - us -

Animez.

G. - sit Un bel ha - bit Vous en - ri - chit Mais sans l'ha - bit Pas de cré -

B. - sit Un bel ha - bit Vous en - ri - chit Pas de cré -

P. - sit Un bel ha - bit Vous en - ri - chit Pas de cré -

animez.

*cresc.*

G. - dit Pas de ta - lent Et pas d'es - prit Mais sans l'ha - bit Pas de cré -

B. - dit Et pas d'es - prit Mais sans l'ha - bit Pas de cré -

P. - dit Et pas d'es - prit Mais sans l'ha - bit Pas de cré -

*cresc.*

G.  
- dit Pas de ta - lent Et pas d'es - prit pas ——— d'es -

B.  
- dit l'as de ta - lent Et pas d'es - prit pas ——— d'es -

P.  
- dit Pas de ta - lent Et pas d'es - prit pas ——— d'es -

G.  
- prit

B.  
- prit

P.  
- prit

*ff*

### CHANSON

Chantée par M. COUDERC.

N° 2.

Allegretto. (M. ♩ = 108)

1<sup>er</sup> COUPLÉT.

PATHELIN.

Nous fe - rons ri - rail le Joy -

P.

- eux a - vo - cat Pour que rien ny fail - le J'ô - te

P.

mon ra - - bat Drap fin à ma tail - - le

P.

Don - ne de l'é - clat Sans crainte qu'on rail - le

P.

Sau\_te l'a\_vo\_cat      Sau\_te sau\_te sau\_te sau\_te l'a\_vo\_

GUILLEMETTE. (Le narguant en riant.)

GUILLEMETTE.

Sau\_te sau\_te sau\_te sau\_te sau\_te sau\_te sau\_te sau\_te

BOBINETTE.

Sau\_te sau\_te sau\_te sau\_te sau\_te sau\_te sau\_te sau\_te

PATHILIN.

- cat Sau\_te sau\_te sau\_te sau\_te sau\_te compère a\_vo\_cat

G.

sau\_te com\_pè\_re com\_pè\_re a\_vo\_cat sau\_te

R.

sau\_te com\_pè\_re com\_pè\_re a\_vo\_cat sau\_te

P.

oui sau\_te sau\_te com\_pè\_re a\_vo\_cat sau\_te

G. *sau\_te sau\_te sau\_te sau\_te sau\_te sau\_te sau\_te sau\_te sau\_te sau\_te com*

B. *sau\_te sau\_te sau\_te sau\_te sau\_te sau\_te sau\_te sau\_te sau\_te sau\_te com*

P. *sau\_te sau\_te sau\_te sau\_te com\_père a\_vo\_cat oui sau\_te*

G. *-pè - re com -pè - re a\_vo\_cat sau\_te sau\_te l'a\_vo\_cat*

B. *-pè - re com -pè - re a\_vo\_cat sau\_te sau\_te l'a\_vo\_cat*

P. *sau\_te com -pè - re a\_vo\_cat sau\_te sau\_te l'a\_vo\_cat*

G. *sau\_te l'a\_vo\_cat*

B. *sau\_te l'a\_vo\_cat*

P. *sau\_te l'a\_vo\_cat*

2<sup>d</sup> COUPLET.

J'ai de l'impor - tan - ce Grà - ce à mon ha - bit

La belle ap - pa - ren - ce Don - ne du cré - dit

Pour moi l'é - xis - ten - ce N'est plus un com - bat

A bas l'in - di - gen - ce Sau - te l'a - vo - cat

BOINETTE.

PATHELIN.

Sau\_te sau\_te sau\_te sau\_te l'a - vo - cat Sau\_te

sau\_te sau\_te sau\_te sau\_te sau\_te sau\_te sau\_te sau\_te

sau\_te sau\_te sau\_te sau\_te sau\_te sau\_te sau\_te sau\_te

sau\_te sau\_te sau\_te sau\_te Com\_père a - vo - cat

sau - te Com - pè - re com - pè - re a - vo - cat sau\_te

sau - te Com - pè - re com - pè - re a - vo - cat sau\_te

oui sau\_te sau\_te Com - pè - re a - vo - cat sau\_te

G. saute saute saute saute saute saute saute saute sau - te com -

B. saute saute saute saute saute saute saute saute sau - te com -

P. saute saute saute saute compère avo - cat oui saute

G. - pè - re com - pè - re a - vo - cat sau - te saute l'a - vo - cat

B. - pè - re com - pè - re a - vo - cat sau - te saute l'a - vo - cat

P. sau - te com - pè - re a - vo - cat sau - te saute l'a - vo - cat

G. saute l'avo - cat

B. saute l'avo - cat

P. saute l'avo - cat

## DUO ET COUPLETS

Chantés par MM. CABEL et PRILLEUX.

N<sup>o</sup> 5.

Allegro. (M.  $\sigma$  = 92)

PIANO.

(Josseume sortant de sa boutique  
et donnant des ordres à (Charlot)

JOSSEUME.

CHARLOT. (se croisant les bras)

Veux-tu bien ranger la bouti- que Non non non non non

JOSS:

CHAR:

JOSS:

Allons o-béis sans ré- plique Non non non non non Vrai-

- ment quelle mouche le pi- que Monsieur Il faut baisser le ton Non non non non non

CHARLOT. 1<sup>er</sup> COUPLET.

Toujours courir Aller ve - nir Vous o - bé - ir Et vous ser -

- vir Non non c'est à n'y pas te - nir C'est à n'y pas te - nir

Moi j'ai vingt ans C'est au printemps Qu'il faut ai - mer C'est au prin -

- temps Qu'il faut aimer se diver - tir A moi l'a mour et le plaisir

*rall:* **1<sup>o</sup> tempo.**

C.

A bas les en-

JOSS:

Qu'entends-je et quel est ce langa - ge

C.

- nuis l'esclava - ge

Ah jeme ré-

J.

Jamais jamais il ne parlait ain-si

Moderato. 2<sup>d</sup> COUplet.

C.

- veille au - jour\_d'hui oui

Un vieux tu -

C.

- teur Ja - loix gron - deur E - teint lar - deur de no - tre

c. cœur Quand son cœur n'a plus de cha - leur n'a plus de cha -

-leur Moi j'ai vingt ans C'est au printemps Qu'il faut ai -

-mer C'est au printemps Qu'il faut ai - mer se diver - tir A moi l'a -

*rall.*

-mour et le plai - sir Je veux cou - rir Me diver -

**JOSSE:**

Il faut m'obéir Il faut me servir

*animez.*

- tie A moi l'a - mour et le plai - sir Je veux cou -

Oui tel est i - ci mon bon plai - sir mon bon plaisir

*crescendo.* *f* *fp*

-rir Me di - ver - tir A moi l'a - mour et le plai -

Il faut n'obé - ir Oui tel est i - ci mon bon plai -

*crescendo.* *f*

-sir

-sir

*ff*

DUO

Chanté par MM. COUDERC et PRILLEUX.

N<sup>o</sup> 4.

Moderato. (M. ♩ = 108)

(s'extasiant en regardant Josseaume)

PATHELIN.

JOSSEAUME.

PIANO.

Piano accompaniment for the first system, Treble and Bass clefs, C major, common time. Dynamics: p, f, p.

P.

J.

an - ce Avec les braves gens

Piano accompaniment for the second system, Treble and Bass clefs, C major, common time.

*erose:*

*f*

-rence Devivre au moins cent ans

*très léger.*

A - vez-vous gardé souve-

Piano accompaniment for the third system, Treble and Bass clefs, C major, common time. Dynamics: p.

- nau - ce      D'un diner que l'on nous donna      à l'intendan - ce

JOSS: (cherchant)  
 A l'in - tendan - ce?      Mais j'en ai quelque idée oui

PAT:      **Allegro.**  
 Je vous admire quand j'y pen - se      Vous fites un discours  
 da      Moi

**Allegro.**

(avec volubilité, moins vite.)  
 d'or. Vrai je crois vous en - tendre en - cor      La mo - ra - le les a -

P. *bus* Je - scan - da - le les ver - tus ta ta ta ta ta ta

P. ta ta ta ta ta ta ta ta

JOSSE:

La mo - ra - le les a -

J. *bus* Je - scan - da - le les ver - tus ta ta ta ta ta ta

1<sup>o</sup> tempo. (avec orgueil)

PAT: JOSSE:

ta ta ta ta ta ta ta C'est bien ça c'est bien ça

## PÈRE.

C'est bien ça

j'ai dit ça

D'honneur l'audi-toire é - toit

i vre De vobous mots de voire es - prit

Oh moi je par - le comme un

## PÈRE.

(à part) (Mout)

li - vre Qui comme un li - vre mal é - crit Mais revenus à notre af - fai - re

## JOSS.

Combien ce drap mon cher com - pè - re? Je le vends

six é - cus à

(à part) (Mont, lui donnant une poignée de main)

*surez.* Vo\_leur honnête homme **1<sup>o</sup> tempo.**

tous Ce se\_ra cinq é\_cus pour vous oui cer\_te

De vos bon\_tés je suis com-

Je le soutiens oui je vend\_rais a per - te

The second system continues the musical piece. It features similar vocal and piano parts. The piano accompaniment includes long, sweeping melodic lines in both hands, often marked with accents (>). The system ends with a fermata over the piano accompaniment.

-blé Qui'est le mot c'est le mot vous ê\_tes ve-

A cemarché je suis vo - le

The third system concludes the page. It features the same vocal and piano parts. The piano accompaniment continues with long, flowing melodic lines. The system ends with a fermata over the piano accompaniment.

1<sup>o</sup> tempo.

lé Aus - si le ciel vous re - com - pen - se Ah quel air de sau -  
suez.

1<sup>o</sup> tempo.

Quel air de pro - bi -

1<sup>o</sup> tempo.

*p*

-té Ah quel air de san - té Vous a - vez l'ap - pa -

-té Quel air de pro - bi - té Ou traite en con - fi -

-ren - ce De vi - vre au moins cent ans Vous a - vez l'ap - pa -

-an - ce a - vec les bra - ves gens Ou traite en con - fi -

P  
 - ren - ce De vivre au moins cent ans  
 J  
 - au - ce a\_vec les bra - ves gens

J  
 Avant de fai - re ma fac - tu - re Je dois au - cer de - vant  
*sp*

PATH. ( l'arrêtant.)

J  
 vous Quelle inju - re les yeux fermés j'a - ché - te

(il veut prendre le drap) JOSS. (le lui retirant)

P  
 don - nez - ca Non non mon gar - çon le por - te -

(à l'air de l'opéra)

Mais comment me ti-ter d'-

-ra Il li-vre-ra et l'ou-paie-ra

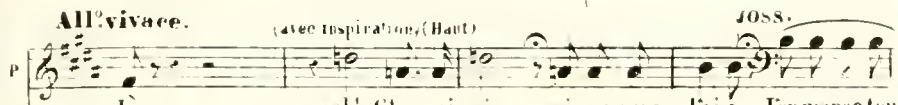
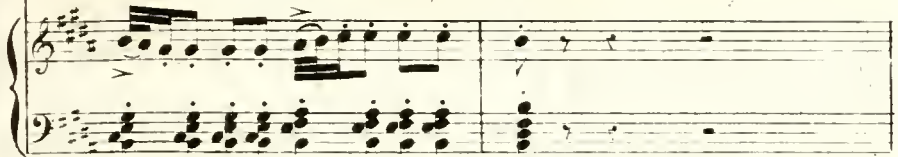

All. vivace.

(avec inspiration) (Bart)

JOSS.

là ah! Cher voi-sin aimez-vous l'oie Je n'mange tou-

Et tempo.

Eh bien cher voi-sin Un plaideur d'Yve-

-jours

avec toi - e

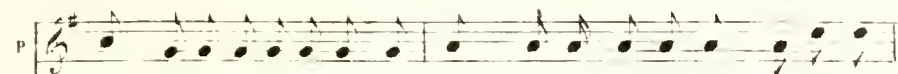
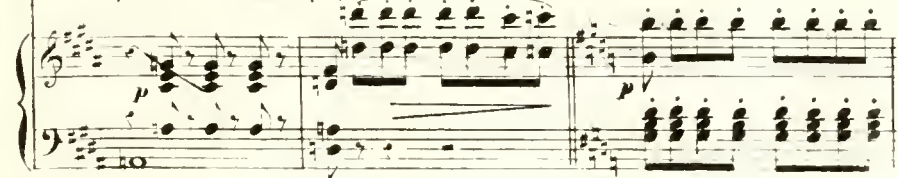

toi m'en en-voien-no tendre et gras - se Vous en viendrez manger la-

ISS: (saluant)

PATH:

trop d'honneur      Acceptez de grâ - ce Ma - da - me Pathelin      Doit

JOSS.

Par - rai - ger je crois      Aux mar - rons      aux marrons?

s'en lè - cher les doigts      aux mar - rons?

- rons      To - pez là

Je cè - de cet - te      fois à tan - tôt

nous ri-rons je vous ju - - - re Nous ri-rons nous boi-tous

*seul.*  
(après lui avoir donné une poignée de main)

Je cours vous fai-re ma fac-tu - - - re Puis mon gar-

(l'arrêtant)

*(appelant)* Vous dé-ranger pour ça

-com vous porte-ra Char-lot. Charlot. Nou ce pa-

*animé.*  
PATH. (*son épanant*)

-quet vous gê-ne-ra Point don-nez don-nez sous ma

*f*  
*animé.*

ro - he aux yeux moi je le dé - he J'au -rai l'air comme au pa -

-lais D'a -voir un sac de pro - ces Tan -tôt l'oie et la cre -  
(il veut s'esquiver)  
(inquiet l'arrêtant)

Mais,

-ance Réjou -issons nous d'avance Tantôt nous ferons bombance Et nous rirons de bon

Mais, mais!

- ceu - - - do

coeur ser - vi - teur Cher voisin Cher voisin

mais De grand cœur Cher monsieur Ser - vi -

PIA: (avec joie.)

- teur Por - tous mondrapez le - tail - lur

*f* *ff* *f*

(haut.) Jossé. 1<sup>o</sup> tempo

Ser - vi - teur Ser - viteur

*ff* *ff*

1<sup>o</sup> tempo.

*p*

*ff*

COUPLETS.

N<sup>o</sup> 5.

Chantés par M. BERTHELIER.

Moderato. (M. ♩ = 66)

AIGNELET.

PIANO.

(M. ♩ = 84)  
(pleurant)

Que tris - te

sort on n'dé - shé - ri - te

En m'ettant de - hors du trou -

- prau ho! Mes mouz tons s'il faut que j'vous quit - te

Mes deux yeux vont se fondre en eau ho! J'srai l'plus mal -

- heureux d'tout l'hamiau ho! ho ho ho ho ho ho ho

*eresc.*

*ero - sen - do.*

ho ho ho mes deux yeux vont se fondre en eau ha ha ha

ha ha ha J'srai l'plus malheureux d'tout l'hamiau oui j'stai l'plus

*f* *p*

mal - heureux d'tout l'ha - - - - - miau

*f* *ff*

Oui j'fons par-ti d'la ber ge - ri - - - e

*fp*

*retenez le mouvement.*

-ys au dire d'un chacun Un mou\_tou et moi ça n'fait qu'un

Que tris - te sort on n'dé - shé - ri - te En n'met - tant

de\_hors du trou\_piau ho! Mes mou\_tons c'il faut que j'veus

quit - te Mes deux yeux vont se fondre en iau ho!

J's'rai l'plus malheureux d'tout l'ha miao (Ho!) ho ho ho ho  
*triste;*

ho ho ho ho ho ho ho Mes deux yeux vont se fon-der en

iau ha ha ha ha ha ha j's'ai l'plus malheureux d'tout l'ha

- miao oui j's'ai l'plus malheureux d'tout l'ha - - - miao

Un hommi noie m'a c'mis e'griffon - na - - ge:

*retenez le mouvement.*

*fp*

Vocal line and piano accompaniment for the second system. The vocal line has lyrics 'Un hommi noie m'a c'mis e'griffon - na - - ge:'. The piano accompaniment includes the instruction 'retenez le mouvement.' and 'fp'.

Qu' qu'on dit que pour mon u - sa - - ge De ses her -

*pp légèrement.*

Vocal line and piano accompaniment for the third system. The vocal line has lyrics 'Qu' qu'on dit que pour mon u - sa - - ge De ses her -'. The piano accompaniment includes the instruction 'pp légèrement.'

- bis et des agneaux J'fais des cot - let's et des gi - gots

Vocal line and piano accompaniment for the fourth system. The vocal line has lyrics '- bis et des agneaux J'fais des cot - let's et des gi - gots'. The piano accompaniment continues with chords and melodic lines.

A

C'est un mensonge ben hor - ri - ble

A

Car j'ons l'œur si doux si sen - si - ble Que quand on

A

frap - pe un a - ni - mal Ça me fait mal ça me fait mal —

(en sanglotant)

A

Que tris - te sort on m'dés hé - ri - te — en m'mettant

de - hors du troupeau ho! Mes moutons s'il faut que j'vous

quit - te — Mes deux yeux vont se fonder en iau ho!

J'srai l'plus mal - heu - reux d'tout l'ha - mieu ho!

ho ho ho ho ho ho ho ho

eres: ces - cen - do -

A. *f*

ho mes deux yeux vont se fondre en l'au ha ha ha ha ha

A.

ha J's'rai l'plus malheureux d'tout l'hamiau Oui j's'rai l'plus

A.

mal - heureux d'tout l'ha - - - miau

A.

60 RÉP: Si discret si timide que j'ose à peine vous parler... pourtant...

## ROMANCE

Chantée par M. CABEL.

N<sup>o</sup> 6.

Andantino. (M. ♩ = 72)

CHARLOT.

*dolce.*

Je pense à vous quand je m'é-veil - le Et de

loin je vous suis des yeux Je vous revois quand je som-

-meil - le Dans un sou - ge mysté - ri - eux Le seul bonheur auquel mon cœur as-

*erose*

- pi - - re C'est d'obte - nir un aveu des plus doux Voilà voi -

- là ce que je veux vous di - re: Mais hélas j'ai trop peur de

*pp*

**1<sup>o</sup> tempo.**

vous Quand je guette votre pas -

- sa - - ge Lorsque j'es-pè - - re enfin vous voir

Je me dis par un doux lan - ga - ge Au jourd'hui je veux l'é - mou -

**Animez un peu.**

- voir Je veux je veux dans mon brûlant déli - re Di - re je

*p* Animez un peu.

*eresc.* **1<sup>o</sup> tempo.**

l'aime en tombant à genoux Voilà voi - là ce que je veux vous di - re:

*eresc. - cendo f*

*pp* **animez.**

Mais hélas j'ai trop peur de vous.

TRIO

Chanté par M<sup>lle</sup> REVILLY, MM. COUDERC et PRILLEUX.

N<sup>o</sup> 7. **Maestoso.** (M.  $\text{♩}$  = 76)

GUILLEMETTE

PATHELIN.

JOSSEAUME.

PIANO.

P. - ro Je vais plaider pour Té-lé-ma - que Contre la nym - phe Calyp -

**Allegro.** (M.  $\text{♩}$  = 116)

GUILL:

Ca-lypso

(à part en riant.)

Grâce à la fo - li - e

JOSS:

Ca-lypso

Grâce à ma fo - li - e

Ah! quelle fo - li - e

G. — Il faut le du - per Bientôt je pa - ri - e Il va dé - cam -

P. — Je veux le du - per Bientôt je pa - ri - e Tu vas dé - cam -

J. — Mais pour la cal - mer Il faudra ma mi - e Le faire en - fer -

G. - per Grâce à la fo - li - e — Il faut le du -

P. - per Grâce à ma fo - li - e — Je veux le du -

J. - mer Ah! quelle fo - li - e — Mais pour la cal -

G. - per Bientôt je pa - ri - e Il va dé - cam - per

P. - per Bientôt je pa - ri - e Tu vas dé - cam - per

J. - mer Il faudra ma mi - e Le faire en - fer - mer Ah! quelle fo -

G. *Grâce à la fo - li - e Il faut le du -*

P. *Grâce à ma fo - li - e Je veux te du - per Oui je veux te du -*

J. *- li - e. Mais pour la cal - mer oui il fau - dra ma mi - e Le faire enfer -*

G. *- per Bien - tôt je pa -*

P. *- per Bien - tôt je pa - ri - e Tu vas dé - cam -*

J. *- mer Ah quel le fo - li - e Mais pour la cal - mer Oui il fau - dra ma*

G. *- ri - e Il va dé - cam - per Grâce à la fo - li - e Il faut le du -*

P. *- per Oui tu vas dé - cam - per Oui je veux je veux te du -*

J. *mi - e Le faire enfer - mer Oui il fau - dra oui il fau -*

JOSSUAUME.

P. *com*-paguez moi sans dé-lais Au dia-blo gaita-re et cou-

PAHILIN.

I. - plats Je veux de l'ar-gent sans dé-lais O-béis-

P. - sez ou bien je vais à l'instant vous fai-re un pro-

P. - ces

**Allegretto** (M  $\text{♩}$  = 1 )

(Parlé d'une voix claquante)

Changeant tout à coup de ton)

P. Messieurs, je vais répondre à mon honorable confrère par les objections les plus grates et les plus convaincantes. L'autre jour u - ne fau - vet - te Chantait

P. dans le pe - til bois Pour at - tra - per la pau - vret - te Li - son

P. vint en ta - pi - nois Lon lan la Mam'zell' Li - set - te N'allez

P. pas seu - lette Au bois Lon lan la Mam'zell' Li - set - te N'allez

(s'avancant sur Jossanne avec menace)

P. pas seulette au bois En chœur le refrain se ré - pète Allons chan -

GUILLIQUET. Lon lan la Landé - ri - ret - te N'allez pas seulette au

PATHELIN. - tez à plei - ne voix Lon lan la Landé - ri - ret - te N'allez pas seulette au

JOSSAUME. Lon lan la Landé - ri - ret - te N'allez pas seulette au

G. bois Lon lan la Mam'zelle Li - set - te N'allez pas seulette au bois

P. bois Lon lan la Mam'zelle Li - set - te N'allez pas seulette au bois

J. bois Lon lan la lon lan la

## PATHELIN.

Mais un

Seigneur en ca - chet te Guettait ce gen\_til mi\_nois Et ce

n'est pas la fan\_vet\_te Qui fut pri\_se - je le crois Lon lan

Man\_zell Li\_set\_te N'al\_lez pas seu\_lette au bois Lon lan

(prend Jossoume et  
Guillemette par la main.)

P.  
la Man\_zell Li - set - te N'al\_lez pas seu\_lette Au bois En dan -

*ff*

GUILLEMETTE.

(riant)

Lon lan

(il force Jossoume  
à danser)

PATHLIN.

- sant cet air se ré - pè - te dansons chan\_tons à plei\_ne voix Lon lan

*f*

JOSSOUME.

(essoufflé)

Lon lan

*ff* *ff*

la lan dé - ri - ret - te N'al\_lez pas seu\_lette au bois Lon lan

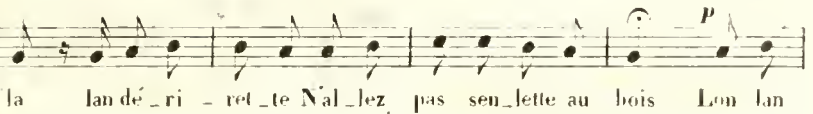

*p*

la lan dé - ri - ret - te N'al\_lez pas seu\_lette au bois Lon lan

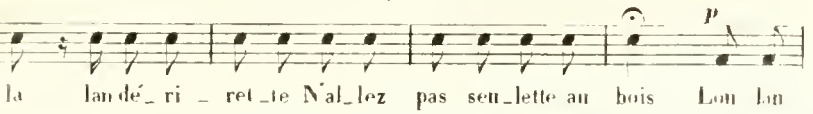

*p*

la lan dé - ri - ret - te N'al\_lez pas seu\_lette au bois

*p*

*p*

la laudé-ri-ret-te N'allez pas seu-lette au bois

la laudé-ri-ret-te N'allez pas seu-lette au bois

*pp*

lon lan la lon lan la

*ff*

JOSSEAUME.

(s'asseyant)

J'ai les cô-tes rom-

*p*

-pu-es J'ai les jam-bes mou-lu-es Mais je veux mon ar-

*f*

*(l'arrêtant et faisant mine d'écouter)**(de même)*

PATR.

Chut! si - len - ce!

Chut! ah

- gent

Que le dia - ble l'emporte!

mais! oui vraiment

On cro ché - te ma por - te

Que dit-il à pré-

*p*

On cro - ché - te ma por - te Mor - bleu je les en -

- sent? .

(il va la prendre a la porte de sa maison)

GUILLE:

P. *tends Vi - te ma hal - le - bar - de* Sa hal - le -

J. Sa hal - le - bay - de!

*Cresc.*

G. - har - de!

*ff*

**Le double plus vite. (M.  $\text{♩} = 120$ .)**

G. *f* Quel bon - heur il a

PATH:

Au vo - leur! A la gar - de au vo -

JOSS: *f*

A la gar - de! A la gar - de au vo -

**Le double plus vite.**

*ff*

G. pour Quel hon - neur il a

P. leur! Au vo - leur! A la gar - de! Au vo -

J. leur! à la gar - de! A la gar - de! Au vo -

G. pour

P. leur! A la gar - de! au vo - leur! A la gar - de! Au vo -

J. leur! A la gar - de! au vo - leur! A la gar - de! Au vo -

G. Quel hon - neur! il a pour

P. leur!, A la gar - de! Au vo - leur! A la

J. leur!, A la gar - de! Au - vo - leur! A la

G. Quel

P. gar - de! au vo - leur! A la gar - de! au vo - leur A

J. gar - de! au vo - leur! A la gar - de! au vo - leur A

G. bon - heur il a

P. la gar - de! au vo -

J. la gar - de! au vo -

G. peur

P. - leur!

J. - leur!

First system of piano accompaniment. The right hand (RH) features chords and moving lines, while the left hand (LH) provides harmonic support with chords.

Second system of piano accompaniment. The RH continues with melodic and harmonic development, and the LH maintains the bass line.

Third system of piano accompaniment. The RH shows more complex rhythmic patterns and chordal textures.

Fourth system of piano accompaniment, concluding the page. The RH and LH parts end with final chords and notes.

BEP: Allez, marchais!... Je connais la langue de mouton!

### CHŒUR ET MARCHÉ

N. 8.

Allegro. (♩ = 152)

Sopranos.

Tenors

Basses-tailles

PIANO

*ff* Voi-ci venir le Bailli Pour juger, que l'habi.

*ff* Voi-ci venir le Bailli Pour juger, que l'habi.

*ff* Voi-ci venir le Bailli Pour juger, que l'habi.

le hom - me Sa - lom - on, que l'on re - nom - me

le hom - me Sa - lom - on, que l'on re - nom - me

le hom - me Sa - lom - on, que l'on re - nom - me

N'é - tait pas si fort que lui Vi - ve Mon - sieur le Bail -

N'é - tait pas si fort que lui Vi - ve Mon - sieur le Bail -

N'é - tait pas si fort que lui Vi - ve Mon - sieur le Bail -

li! Vi - ve Mon - sieur le Bail - li! Vi - ve Mon -

li! Vi - ve Mon - sieur le Bail - li! Vi - ve Mon -

li! Vi - ve Mon - sieur le Bail - li! Vi - ve Mon -

- sieur le Bail - li!
   
 - sieur le Bail - li!
   
 - sieur le Bail - li!

(♩ = 100)

Second system of the musical score, continuing the melody and accompaniment from the first system. It includes a double bar line in the middle of the system.

Fourth system of the musical score, featuring a first ending bracket labeled "1<sup>re</sup> fois." and a second ending bracket labeled "2<sup>e</sup> fois." The music concludes with a double bar line.

CHŒUR.

N.º 8. bis.

Allegro (♩ = 152)

*ff*

Soprans.

Vive Monsieur le Bailli Pour juger à lui la

Tenors

Vive Monsieur le Bailli Pour juger à lui la

Basses-tailles

Vive Monsieur le Bailli Pour juger à lui la

PIANO.

*ff*

pon - - - me Sa-lomon que l'on re -

pon - - - me Sa-lomon que l'on re -

pon - - - me Sa-lomon que l'on re -

- nom\_me N'était pas si fort que lui Vi - ve Monsieur le Bail -  
 - nom\_me N'était pas si fort que lui Vi - ve Monsieur le Bail -  
 - nom\_me N'était pas si fort que lui Vi - ve Monsieur le Bail -

- li! Vi - ve Mon - sieur le Bail - li! Vi - ve Mon -  
 - li! Vi - ve Mon - sieur le Bail - li! Vi - ve Mon -  
 - li! Vi - ve Mon - sieur le Bail - li! Vi - ve Mon -

- sieur le Bail - li!  
 - sieur le Bail - li!  
 - sieur le Bail - li!

## DUO

Chanté par M. M. COUBERT et BERTHELIER.

N<sup>o</sup> 9.

Allegro (♩ = 126)

PATELIN

AIGNÉFI.

PIANO.

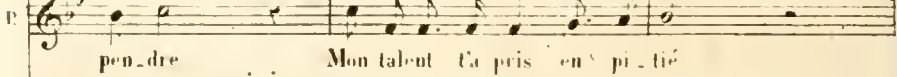

(il tend la main) AIG. *~~~~~* PATH *(vaut)*

ye Bé! Oui, je levois, sur ma pa - ro - le Tu sus fort

bien jou - er ton rô - le Ton mai - tre tut fait d'a mi -

tié Aussi, aus - si je dois è - tre pa - ye Bé! *AIG. ~~~~~*

PATH *(animez peu à peu)*

Maintenant laisse la ton bé Que ton ar - gent me soit com - plé

Mais il se mo - queuve ri - té

AIGN

Bé! Bé!

**Vivace** (♩ = 184)

Quoi! par lui je se - rai du pé Et comme un nigaud atra - pé

A

Bé! Bé!

D'un mauvais pas je l'ai ti - ré Tu l'a promis tu l'as ju - ré

A

Bé! Bé!

A toi quand je me suis fi-é Ah je veux être bien payé

Bé!

Bé!

Où qu'à l'instant je sois payé Veux tu finir a-vec les hé

Bé

hé

hé

hé

hé

hé

Sur un coquin je suis tom-bé Bé hé hé hé

Bé

Bé

Bé

P  
bé bé Veu\_x tu fi\_nir a\_vec tes bé bé bé

A  
bé ————— bé bé bé bé hé bé bé bé bé bé

*Cresc.*

P  
bé bé bé bé hé Sur un coquin je suis tom-

A  
bé — hé hé hé hé hé hé hé hé bé bé

P  
- hé hé hé hé hé hé hé hé hé hé hé hé hé hé hé hé

A  
hé hé —————

*tr*

Aig. *tr.*  
bé be bé hé bé hé bé hé bé hé

Pat.  
bé hé hé hé bé hé bé

*tr.*  
*ff*

Aig. *tr.*  
bé hé

Pat. *tr.*  
bé hé

*ff*

FINAL.

N<sup>o</sup> 10.

Allegro. ( M. ♩ = 120. )

GUILLENETTE.

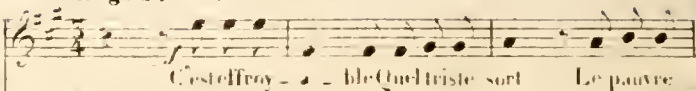

C'est effroy - a - ble Quel triste sort Le pauvre

ANGELIQUE.

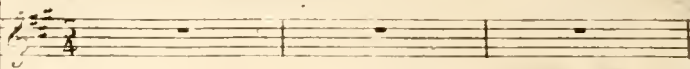

ROBINETTE.

C'est effroy - a - ble Le pauvre

CHARLOT.

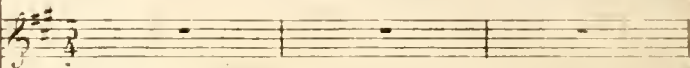

PATHELIN.

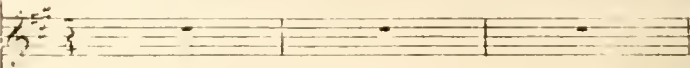

AIGNELET.

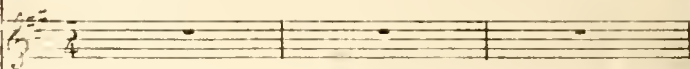

LE BAILLI.

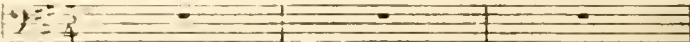

JOSSEAUME.

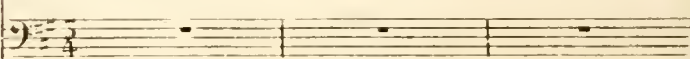

...OPRANOS.

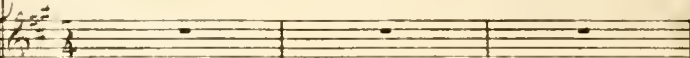

TÉNORS.

CHOEUR.

BASSES.

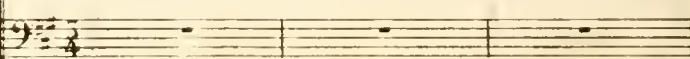

Allegro.

(riant) Diable il est mort criez bien fort il est mort Il est mort

Diable il est mort Il est mort

(riant) (criant.) Ah je comprends il est mort il est mort

(accourant.) Qui donc est mort

(an bailli) Jus

(accourant.) Qui donc est mort

(accourant.) Qui donc est mort

(accourant.) Qui donc est mort

(accourant.) Qui donc est mort

(accourant.) Qui donc est mort

(accourant.) Qui donc est mort

Qui donc est mort

*ff p* *ff p*

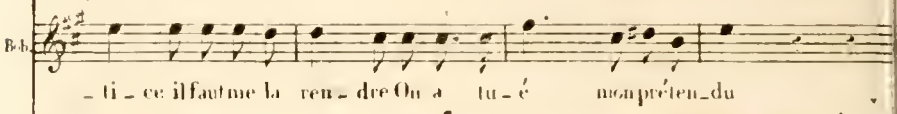

An.  Aiguelet

Bb.  - ti - ce il faut me la ren - dre Ou a tu - é non préten - du

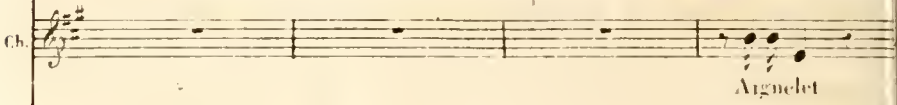
Ch.  Aiguelet

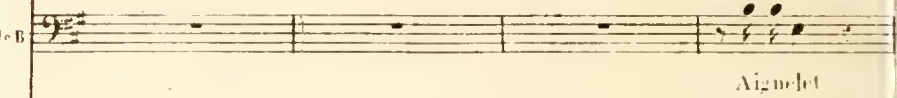
Tr. B.  Aiguelet

J. B.  Aiguelet

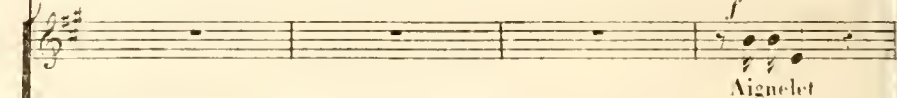
 Aiguelet

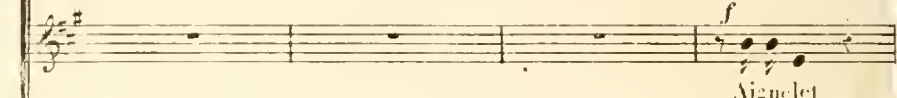
 Aiguelet

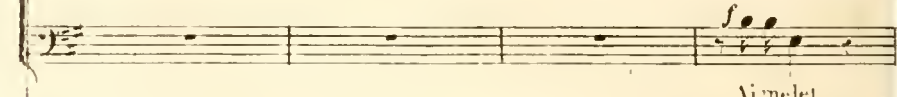
 Aiguelet

II

(apercevant Jussanne)

Dieu qu'ai-je vu voi - la son assas - - sio

Il faut le faire

Il faut le faire pen - dre il

Il faut le faire

Il faut le faire pen - dre il

Il faut le faire

Il faut le faire pen - dre il

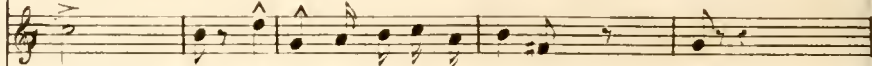

Cou.    
 faut le fai\_re pendre C'est vous qui l'a\_vez bat -

R.    
 pen - - dre c'est vous qui l'a\_vez bat - tu oui vous

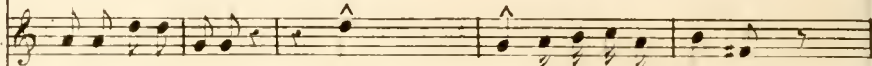
Pa.    
 faut le fai\_re pendre C'est vous qui l'a\_vez bat - tu oui

Jos. *(reculant.)*    
 Moi!

   
 pen - - dre c'est vous qui l'a\_vez bat - tu oui vous

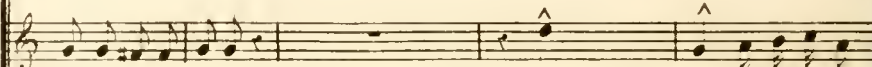
   
 faut le fai\_re pendre C'est vous qui l'a\_vez bat -

   
 pen - - dre C'est vous qui l'a\_vez bat - tu oui

   
 faut le fai\_re pendre C'est vous qui l'a\_vez bat -

Peu - du

(certant au badly)

de por - te plain - te il faut qu'il soit peu - du

Peu - du

Peu - du

vous Peu - du

Peu - du

vous Peu - du

vous Peu - du

vous Peu - du

vous Peu - du

1. I.  I - nu - ti - led in - sis - ter si - sa

JOSSEAUME (très effrayé)

Gra - ce - gra - ce

B.  plain - te nous me - na - ce (à Bobinette)

Jos.  Gra - ce dai - gue te dé - sis

GUILLEMETTE. (à Josscaume)

Nous la fe - rons sé dé - sis - ter Vo - tre pu - pil le ai - me ma

BOBINETTE.

Non!

ter

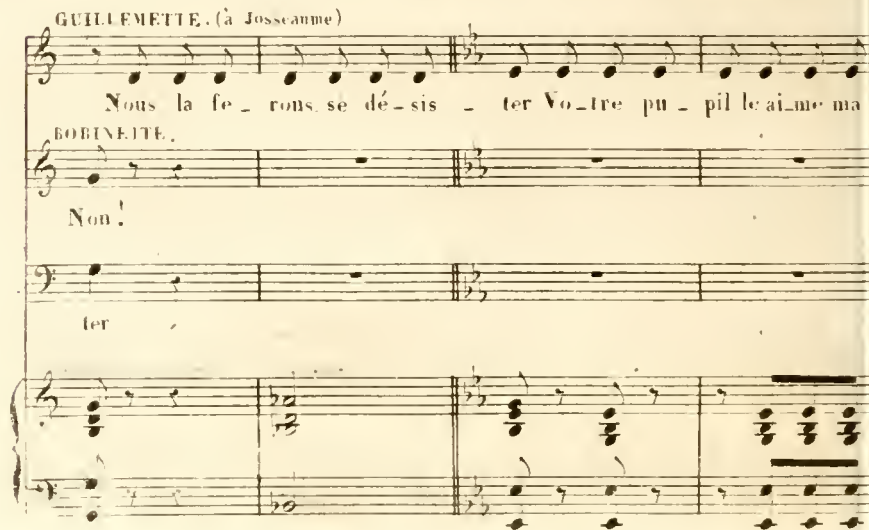

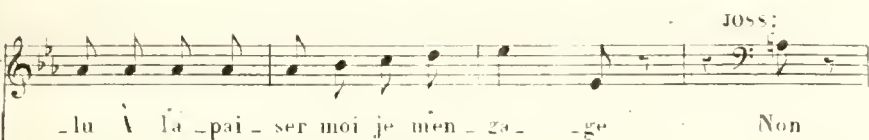
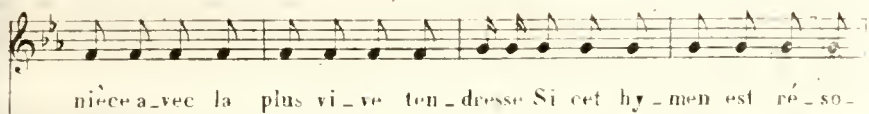

BOB:

GILLI:

1 - du      Oui vous se - rez pen - du      Haut et court pen -  
 2 Pen - du!      pen - du!

1 - du  
 (se résignant)

PATHÉ (qui est entré chez lui réparait  
 avec un papier à la main)

2 Eh bien donc      Je vous in - vite à pa - ra -

The second system of music features vocal lines 1 and 2, and piano accompaniment. Vocal line 1 has lyrics: "- du" and "(se résignant)". Vocal line 2 has lyrics: "Eh bien donc" and "Je vous in - vite à pa - ra -". Above the vocal lines, there is a stage direction: "PATHÉ (qui est entré chez lui réparait avec un papier à la main)". The piano accompaniment continues with the same rhythmic pattern as the first system.

GILLI (lui présentant une plume)

1 pher ce dé - dit      Si - gnez si - gnez au plus  
 2 cres - cen - - do

The third system of music features vocal lines 1 and 2, and piano accompaniment. Vocal line 1 has lyrics: "pher ce dé - dit" and "Si - gnez si - gnez au plus". Vocal line 2 has lyrics: "cres - cen - - do". Above the vocal lines, there is a stage direction: "GILLI (lui présentant une plume)". The piano accompaniment continues with the same rhythmic pattern.

vi\_te ou vousse\_rez pen\_du

ou vousse\_rez pen\_du

ou vousse\_rez pen\_du

ou vousse\_rez pen\_du

ou vousse\_rez pen\_du

ou vousse\_rez pen\_du

ou vousse\_rez pen\_du

ou vousse\_rez pen du

ou vousse\_rez pen du

ou vousse\_rez pen du

ou vousse\_rez pen du

ou vousse\_rez pen du

(signant)

hélas c'est

GUILLE:

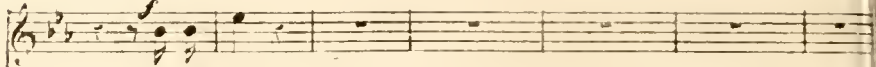

C'est é - crit

ANG:

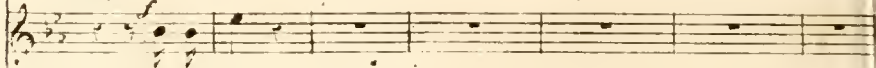

C'est é - crit

BOB:

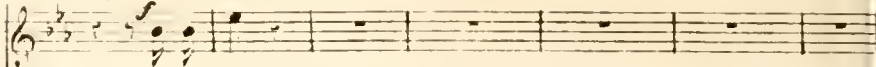

C'est é - crit

CH:

C'est é - crit

PAT:

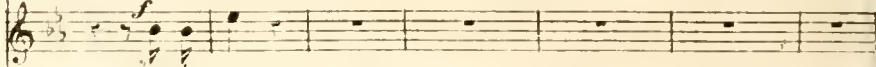

C'est é - crit

AIGN:

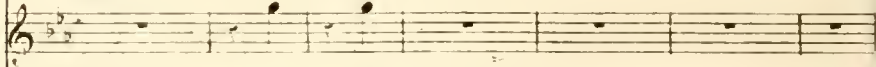

bé bé

JOSS:

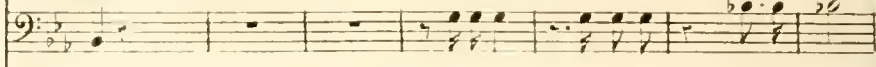

(après avoir Argués)

fait

Cette voir qu'entends-je

Malheu - reux

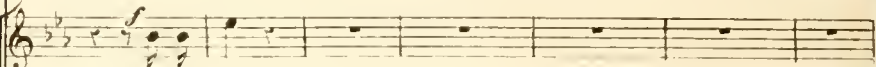

C'est é - crit

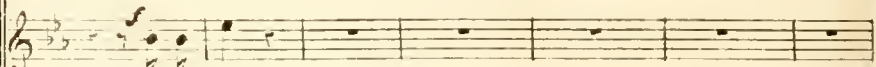

C'est é - crit

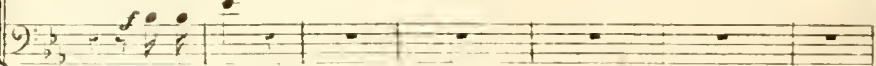

C'est é - crit

*ff.*

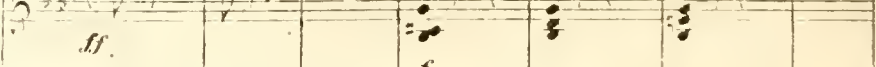

*f*

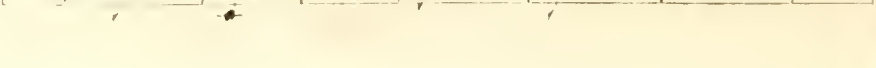
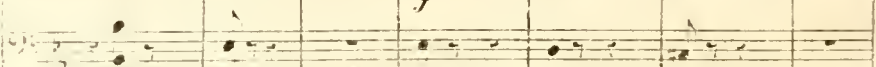

cor Maintenantquetoutsar - ran - ge Pe - tit bonhommevit en - cor Ah sur

The first system of the score includes a vocal line with lyrics and a piano accompaniment. The piano part features a prominent bass line with sustained notes and some trills (tr) in the upper register.

GULL:  
ANG:

BOB: Calmez ce nouveau trans - port

BOB's part consists of a vocal line with the lyrics "Calmez ce nouveau trans - port" and a corresponding piano accompaniment.

CH:

CH: Calmez ce nouveau trans - port

The chorus part features a vocal line with the lyrics "Calmez ce nouveau trans - port" and a piano accompaniment.

PAT:

PAT: Calmez ce nouveau trans - port

PAT's part consists of a vocal line with the lyrics "Calmez ce nouveau trans - port" and a piano accompaniment.

LE B:

LE B: Calmez ce nouveau trans - port

LE B's part consists of a vocal line with the lyrics "Calmez ce nouveau trans - port" and a piano accompaniment.

Joss:

Joss: Calmez ce nouveau trans - port

Joss's part consists of a vocal line with the lyrics "Calmez ce nouveau trans - port" and a piano accompaniment.

luique jeme venge

Aumoins jeveux qu'onmoe troye l'ar -

Calmez ce nouveau trans - port

The second system of the score includes a vocal line with lyrics and a piano accompaniment. The piano part features a prominent bass line with sustained notes and some trills (tr) in the upper register.

Calmez ce nouveau trans - port

The third system of the score includes a vocal line with lyrics and a piano accompaniment. The piano part features a prominent bass line with sustained notes and some trills (tr) in the upper register.

Calmez ce nouveau trans - port

The fourth system of the score includes a vocal line with lyrics and a piano accompaniment. The piano part features a prominent bass line with sustained notes and some trills (tr) in the upper register.

Calmez ce nouveau trans - port

The fifth system of the score includes a vocal line with lyrics and a piano accompaniment. The piano part features a prominent bass line with sustained notes and some trills (tr) in the upper register.

PAT:

Vraiment de no - ces c'est le présent  
- gent de mon drap Mais je

GUILL:

(Se frappant la tête)

Vous en tâterez c'est clair Ah! nous le  
tâterai de force

PAT: All<sup>to</sup>

- vous mangée hi - er C'est jour d'accor - dai les com

GUILL:

- père a vo - cat À leurs fi - an - çailles. Donnons de l'é - clat

Le B.

ALGN:

Nous ferons ri\_pail\_ \_le Nous rirons vi\_vat Vidons les fu

GUIL:  
ANG:

BOB:

CHAR:

PAT:

LE B:

JOSS:

Saute saute saute compere a\_vo - cat

Saute saute saute compere a\_vo - cat

Saute saute saute compere a\_vo - cat

Saute saute saute compere a\_vo - cat

\_tail - les Saute l'avo\_cat

Saute saute saute compere a\_vo - cat

Saute saute saute compere a\_vo - cat

Saute saute saute compere a\_vo - cat

Saute saute saute compere a\_vo - cat

Saute saute saute compere a\_vo - cat

Saute saute saute compere a\_vo - cat

The musical score consists of several systems. The first system shows the vocal line for 'Le B.' and 'ALGN:' with lyrics 'Nous ferons ri\_pail\_ \_le Nous rirons vi\_vat Vidons les fu'. The piano accompaniment is in the key of D major and 2/4 time. The second system introduces vocal parts for 'GUIL: ANG:', 'BOB:', 'CHAR:', 'PAT:', 'LE B:', and 'JOSS:'. The lyrics for these parts are 'Saute saute saute compere a\_vo - cat'. The piano accompaniment continues with a rhythmic pattern of eighth and sixteenth notes. The final system shows a more complex piano accompaniment with chords and arpeggios, and the vocal parts continue with the same lyrics.

JOSS: (au public)

Au tems des mys - té - res Maî - tre l'É - the - lin

E - ga - yail nos pé - res Par un tour ma - lin

PAT:

Pour le bon com - pé - re Quel beau ré - sid - tat

S'il peut en - cor plai - re Ce vieil a - vo - cat

GUIL:

ANG:

Saute saute saute compère a - vo - cat Saute saute saute

Saute saute saute compère a - vo - cat Saute saute saute

Saute saute saute compère a - vo - cat Saute saute saute

Saute saute saute compère a - vo - cat Saute saute saute

Saute saute saute compère a - vo - cat Saute saute saute

Saute saute saute compère a - vo - cat Saute saute saute

Saute saute saute compère a - vo - cat Saute saute saute

Saute saute saute compère a - vo - cat Saute saute saute

Saute saute saute compère a - vo - cat Saute saute saute

Saute saute saute compère a - vo - cat Saute saute saute

Saute saute saute compère a - vo - cat Saute saute saute

Saute saute saute compère a - vo - cat Saute saute saute

Saute saute saute compère a - vo - cat Saute saute saute

CHORUS

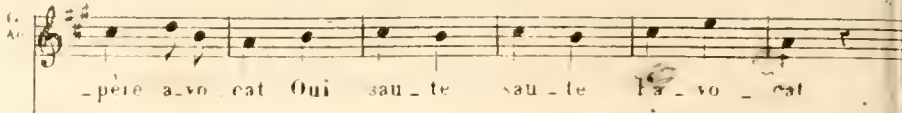

A.   
-père a-vo-cat Qui sau-te sau-te l'a-vo-cat

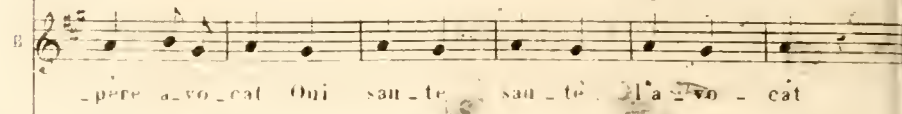
B.   
-père a-vo-cat Qui sau-te sau-te l'a-vo-cat

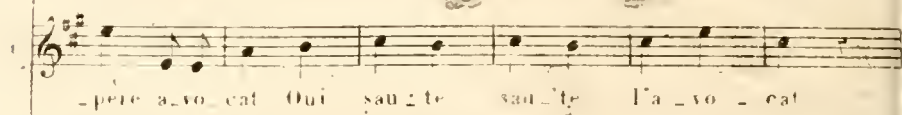
C.   
-père a-vo-cat Qui sau-te sau-te l'a-vo-cat

D.   
-père a-vo-cat Qui sau-te sau-te l'a-vo-cat

E.   
-père a-vo-cat Qui sau-te sau-te l'a-vo-cat

F.   
-père a-vo-cat Qui sau-te sau-te l'a-vo-cat

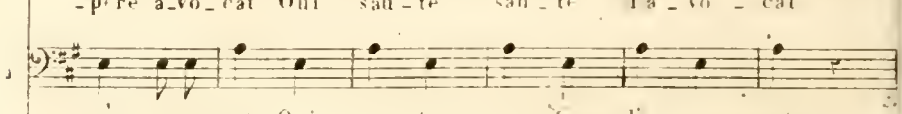
G.   
-père a-vo-cat Qui sau-te sau-te l'a-vo-cat

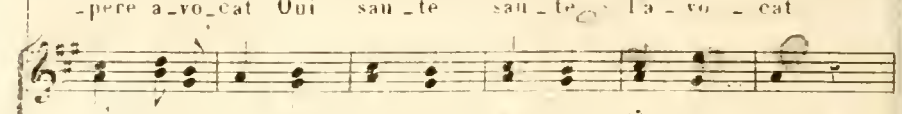
H.   
-père a-vo-cat Qui sau-te sau-te l'a-vo-cat

I.   
-père a-vo-cat Qui sau-te sau-te l'a-vo-cat

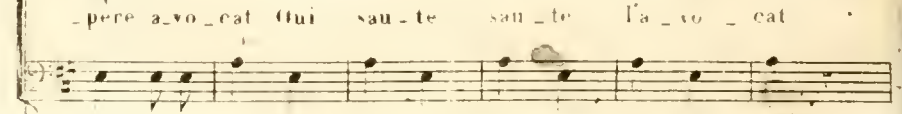
J.   
-père a-vo-cat Qui sau-te sau-te l'a-vo-cat

K.   
-père a-vo-cat Qui sau-te sau-te l'a-vo-cat

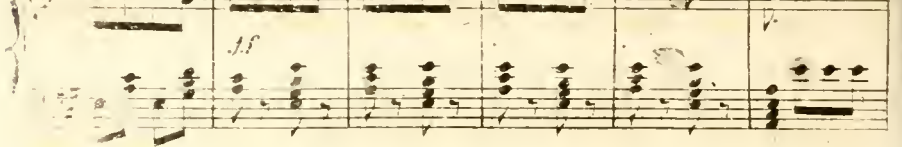
L.   
-père a-vo-cat Qui sau-te sau-te l'a-vo-cat

M.   
-père a-vo-cat Qui sau-te sau-te l'a-vo-cat

8

8

8

8

loco

Fin

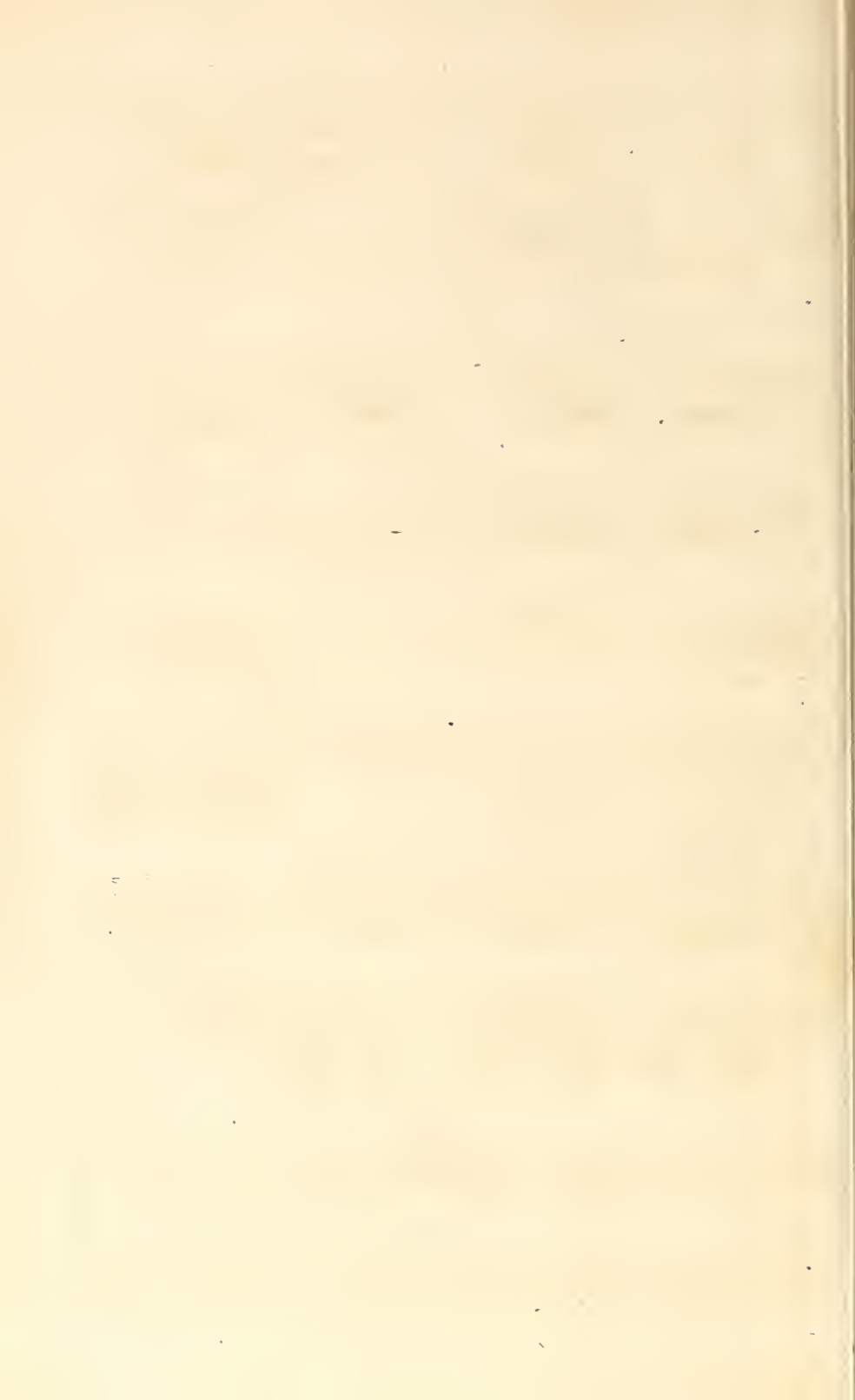

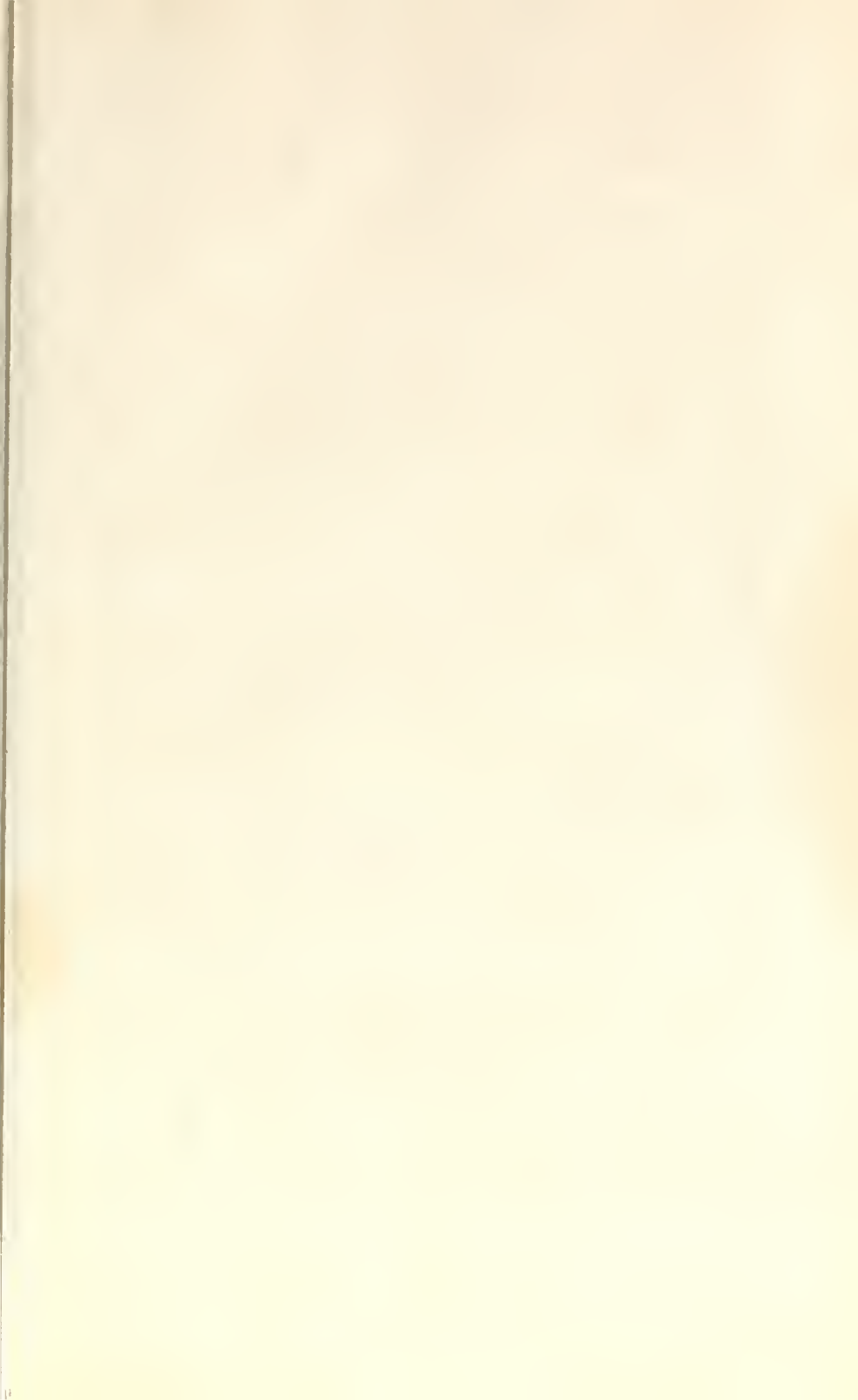

# CATALOGUE DES OPÉRAS ITALIENS ET FRANÇAIS

Qui sont la propriété de Léon Escudier, 21, rue Choiseul.

## Partitions Françaises

PIANO ET CHANT

### GRAND FORMAT

|   | PRIX<br>NETS |
|---|--------------|
| G. Verdi. Les Vêpres Siciliennes<br>(5 actes) ..... | 30           |
| G. Verdi. Jérusalem (4 actes)..                     | 40           |
| G. Donizetti. Dom Sébastien<br>(5 actes) .....      | 40           |
| A. Thomas. Angélique et Médor.<br>(1 acte) .....    | 8            |

### Format in-8°

|   |    |
|---|----|
| Albert Grisar. Bonsoir, M. Pantaloni (1 acte)....                     | 7  |
| F. Bazin. Maître Pathelin (1 a.)..                                    | 7  |
| G. Donizetti. Elisabeth, drame<br>lyrique en trois actes. ....        | 12 |
| J. Offenbach. Ba-Ta-Clan, chi-<br>noiserie musicale<br>(1 acte) ..... | 5  |
| A. Thomas. Le Caid (2 actes)....                                      | 12 |
| A. Thomas. La Tonelli, opéra-<br>comique en 2 actes... ..             | 12 |
| A. Thomas. Le Songe d'une nuit<br>d'été (3 actes)....                 | 12 |
| A. Thomas. Raymond ou le Sec-<br>ret de la Reine,<br>(3 actes) .....  | 15 |
| G. Verdi. Les Vêpres Siciliennes<br>(5 actes) .....                   | 20 |
| G. Verdi. Les deux Foscari (4 a.)..                                   | 12 |
| G. Verdi. Le Proscrit ( <i>Ernani</i> )<br>(4 actes) .....            | 12 |
| G. Verdi. Le Trouvère (4 actes),<br>édition de l'Opéra impérial. .... | 18 |
| G. Verdi. Jérusalem (4 actes)..                                       | 20 |
| — Louise Miller (4 act.)..  | 15 |
| G. Rossini. Othello, édition de<br>l'Opéra (3 actes)... ..            | 10 |
| L. Clapisson. Gibby la Corne-<br>muse (3 actes)....                   | 15 |
| A. Adam. Cagliostro (3 actes)..                                       | 12 |
| A. Adam. Richard en Palestine<br>(3 actes) .....                      | 12 |
| Beethoven. Les Ruines d'Athènes                                       | 5  |

## Partitions Italiennes

PIANO ET CHANT

### GRAND FORMAT

|   | PRIX<br>NETS |
|---|--------------|
| G. Verdi. La Battaglia di Legnano                     | 30           |
| G. Verdi. Ernani (4 actes).....                       | 30           |
| G. Verdi. I Due Foscari (3 actes). 30                 |              |
| G. Verdi. Giovanna d'Arco (4 a.) 30                   |              |
| G. Verdi. Il Finto Stacislao (3 a.<br>bouffe).....    | 30           |
| G. Verdi. Alzira (3 actes).....                       | 30           |
| G. Verdi. Oberto di San Bonifa-<br>cio (3 actes)..... | 30           |
| Mercedante. Leonora (3 actes)..                       | 30           |

### Format in-8°

|  |    |
|--|----|
| G. Verdi. I Vespri Siciliani (5 a.)              | 20 |
| G. Verdi. Luisa Miller (3 actes)                 | 12 |
| G. Verdi. Ernaqi (4 actes).....                  | 12 |
| G. Verdi. I Due Foscari (3 actes)                | 12 |
| G. Verdi. Attila (4 actes).....                  | 12 |
| G. Verdi. Macbeth (4 actes)....                  | 12 |
| G. Verdi. I Lombardi (4 actes)..                 | 12 |
| G. Verdi. I Masnadieri (4 actes)                 | 12 |
| G. Verdi. La Traviata (3 actes). 12              |    |
| G. Verdi. Giovanna d'Arco (3 a.)                 | 12 |
| G. Verdi. Il Trovatore (4 actes). 12             |    |
| G. Verdi. Rigoletto (3 actes)....                | 12 |
| G. Verdi. Stiffelio (3 actes)....                | 12 |
| G. Pacini. La Fidanzata Corsa<br>(4 actes).....  | 12 |
| Gagnoni. Don Bucefalo (3 act.)                   | 12 |
| Pedrotti. Fiorina, semi-seria<br>(2 actes) ..... | 12 |

## Partitions piano solo, grand format.

|  | Prix nets. |
|--|------------|
| G. Verdi. Ernani .....                           | 10         |
| G. Verdi. I Due Foscari.....                     | 10         |
| G. Verdi. Macbeth. ....                          | 10         |
| G. Verdi. Attila .....                           | 10         |
| G. Verdi. I Lombardi, Jérusalem<br>(in-8°) ..... | 8          |

|                                      | Prix nets. |
|--------------------------------------|------------|
| G. Verdi. Il Trovatore.....          | 10         |
| G. Verdi. Rigoletto.....             | 10         |
| G. Verdi. La Traviata.....           | 10         |
| G. Verdi. Luisa Miller.....          | 10         |
| G. Verdi. Les Vêpres Siciliennes. 15 |            |

