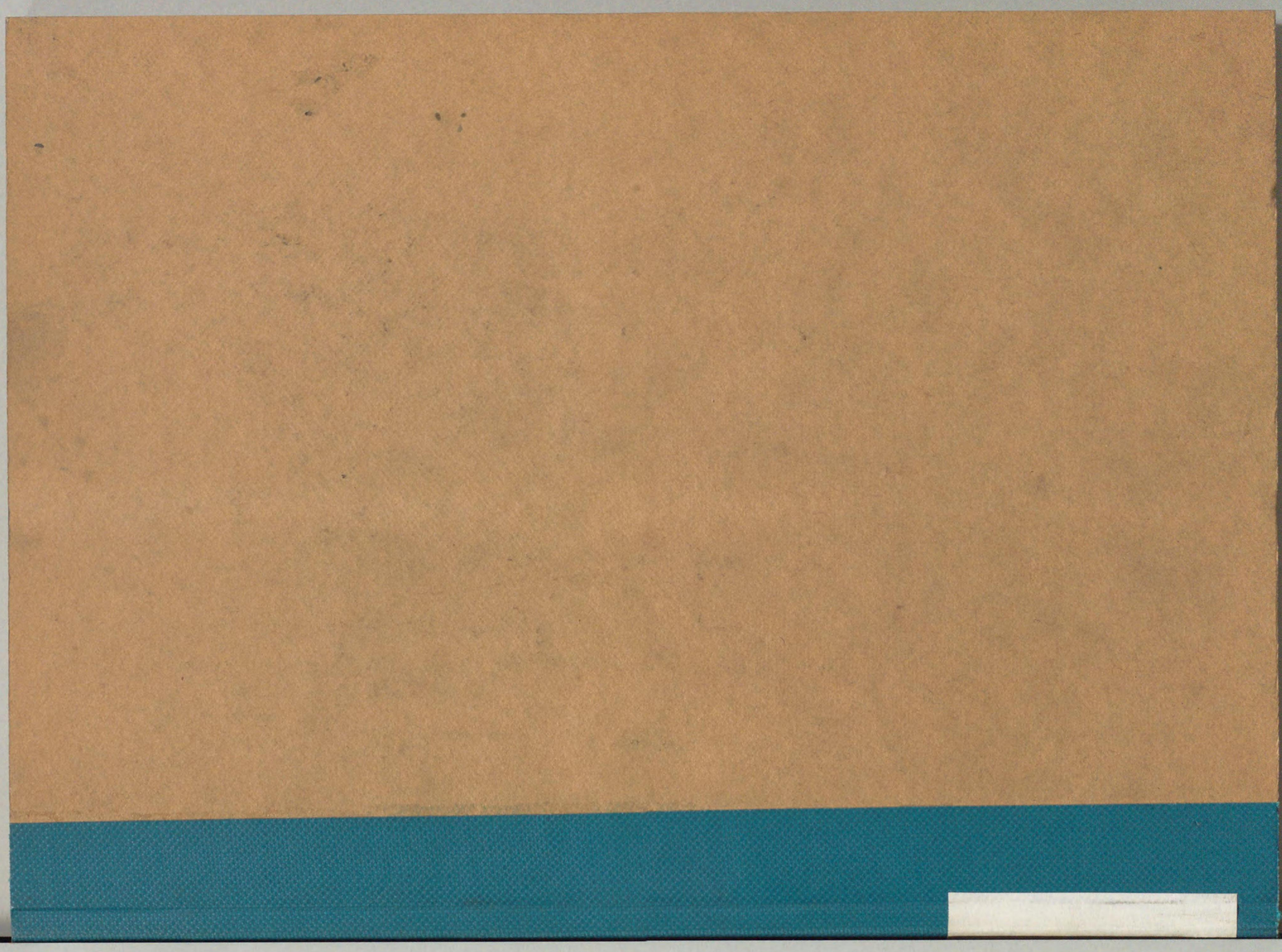

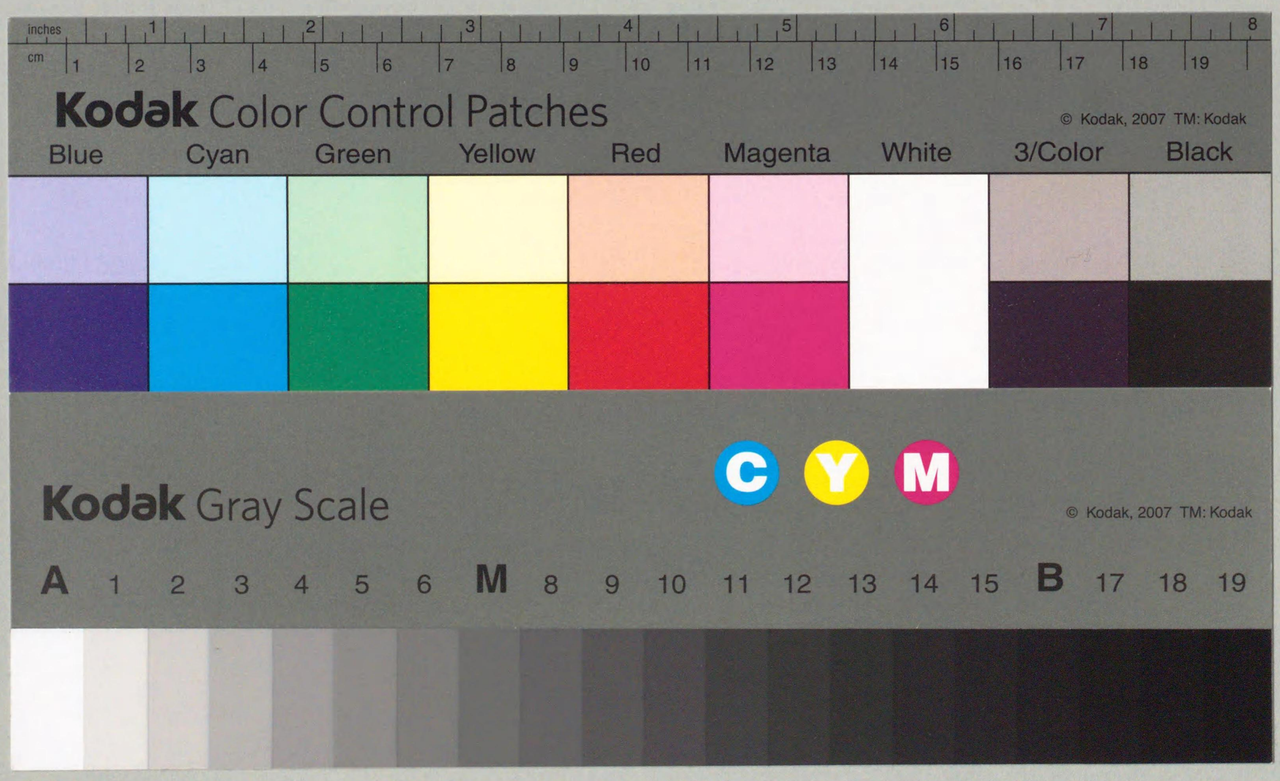
inches
cm
Kodak Color Control Patches
© Kodak, 2007 TM: Kodak
Blue
Cyan
Green
Yellow
Red
Magenta
White
3/Color
Black
Kodak Gray Scale
C
Y
M
© Kodak, 2007 TM: Kodak
A 1 2 3 4 5 6 M 8 9 10 11 12 13 14 15 B 17 18 19

昭和9年2月 日
農林省 庶務課
定B 198
シセF55

昭和八年三月

昭和六年度自作農創設維持事業成績

附　自作農地創設維持者ノ組織スル組合ニ關スル調査

立憲民政黨 政務調査館

農林省農務局

【換謄寫】

定B 198

DM125
E5

定B
198

正誤表

頁	行	誤	正
八	一	本施設カナリセバ	本施設ナカリセバ
八	二三	格・價	價格
附錄一	一五	宮・時	宮崎
一三	五	設立ラ	設立ヲ
四四	二八	負・損	負擔
五一	一一	備考ヲ貯蓄トス	備荒貯蓄トス
五三	一四	自・的	目的
八一	一八	種立金	積立金
九二	四	二組合	三組合
	一七	金・資	資金

國立國會
52. 8. 8
圖書館藏書

77W30446

立憲民政黨
政務調査館

目　次

一　自昭和元年度至昭和六年度 自作農創設維持事業成績概要 …… 1

一　自作農創設維持事業成績諸表 …… 10

昭和六年度自作農創設維持事業成績表 …… 10

自昭和元年度至昭和六年度 自作農創設維持事業成績累計表 …… 22

自昭和元年度至昭和六年度 自作農創設維持事業成績年度別表 …… 34

一　自作農創設維持資金分配及
國庫補助金交付ニ關スル諸表 …… 42

附　錄

一　自作農地創設維持者ノ組織スル組合ニ關スル調査

自昭和元年度 至昭和六年度 自作農創設維持事業成績概要

國庫補助ニ依ル自作農創設維持事業ハ昭和元年度ヨリ開始セラレ東京府ヲ除ク外全國一道二府四十三縣ニ於テ之カ實施ヲ見，昭和六年度ヲ以テ滿六箇年ヲ經過セリ。今其ノ事業成績ヲ各道府縣ノ報告ニ基キテ概觀スルニ左ノ如シ。

一 貸付金額

年次	創設	維持	計
	円	円	円
昭和元年度	8,406,781	153,219	8,560,000
昭和二年度	9,912,322	187,678	10,100,000
昭和三年度	14,188,616	291,384	14,480,000
昭和四年度	14,821,085	178,915	15,000,000
昭和五年度	15,910,503	289,497	16,200,000
昭和六年度	13,143,973	2,497,384	15,641,357
計	76,383,280(95.5%)	3,598,077(4.5%)	79,981,357(100.0%)

本事業ノ資金ハ主トシテ之ヲ簡易生命保險積立金ニ仰クモノニシテ，其ノ各道府縣（東京府ヲ除ク）ニ對スル融通金額ハ昭和六年度ニ於テハ千五百二十一萬一千三百五十七圓初年度以來ノ累計額ハ七千九百五十五萬一千三百五十七圓ナリ。尚右ノ外地方ノ地主等ヨリ簡易生命保險積立金ト同一條件ヲ以テ借入セル資金ヲ以テ貸付セル金額山形縣ニ於テ二十三萬圓（昭和元年度十三萬圓，昭和二年度十萬圓），岡山縣ニ於テ二十萬圓（昭和五年度），計四十三萬圓アリテ本事業ノ貸付金總額ハ七千九百九十八萬一千三百五十七圓ニ達ス。其ノ中創設ノ爲ニ貸付ケタル金額ハ昭和六年度ニ於テ千三百十四萬三千九百七十三圓，既往年度ノ累計七千六百三十八萬三千二百八十圓ニシテ總貸付金額ノ九五•五%ヲ占メ，維持貸付ハ昭和六年度ニ於テ二百四十九萬七千三百八十四圓既往年度ノ累計三百五十九萬八千七十七圓ニシテ僅ニ總貸付金額ノ約四•五%ヲ占ムルニ過キス。

而シテ各道府縣ノ貸付金額ハ別表（第十八表）ニ示スカ如ク，累計ニ於テ最モ多キハ新潟，福岡兩縣ノ各三百四十萬圓ニシテ北海道（三三七萬圓）兵庫（三〇二萬圓）ノ諸地方之ニ亞キ，最モ少キハ沖繩縣ノ二十八萬圓ニシテ高知，鳥取，岩手，宮崎ノ諸縣之ニ亞キ，一府縣平均百七十三萬圓ニ當ル。

次ニ本事業ニ對スル國庫補助金ハ創設又ハ維持セラレタル自作農家ノ負擔ヲ輕減セシムル趣旨ヲ以テ道府縣ニ對シテ交付スルモノニシテ，其ノ年額ハ簡易生命保險積立金ノ本事業ニ對スル融通條件タル年利四分八厘ノ年賦償還金ト農家ニ對スル最高貸付利率タル年利三分五厘ノ年賦償還金トノ差額ヲ交付ス。昭和六年度ニ於ケル交付濟額ハ五十七萬七千四百四十圓八十八錢，既往年

度交付濟額合計百六十一萬五千六百九十三圓五十三錢ナリ(第十九表)。

二　創設維持面積

年次		田	畑	其ノ他	計	宅地
		反歩	反歩	反歩	反歩	反歩
創設	昭和元年度	20,161.216	9,909.429	3,735.911	33,806.626	87.224
	二年度	23,584.608	18,008.006	735.301	42,327.915	128.818
	三年度	32,753.120	26,751.920	687.106	60,192.216	179.522
	四年度	33,714.908	32,346.215	709.512	66,770.705	212.822
	五年度	39,679.418	37,702.918	657.011	78,039.417	231.605
	六年度	37,159.412	38,259.720	1,071.400	76,490.602	261.012
	計	187,052.822	162,978.418	7,596.311	357,627.621	1,101.213
維持	昭和元年度	521.119	101.503	−	622.622	−
	二年度	491.802	152.725	−	644.527	1.113
	三年度	746.320	181.715	−	928.105	2.923
	四年度	447.721	149.200	−	596.921	718
	五年度	741.905	308.406	−	1,050.311	5.929
	六年度	9,102.704	9,145.212	−	18,247.916	48.121
	計	12,051.711	10,038.901	−	22,090.612	59.014

創設面積ハ上表ニ示スカ如ク，昭和六年度ニ於テハ田約三千七百十六町歩，畑約三千八百二十六町歩，其ノ他ノ土地約百七町歩，計七千六百四十九町歩餘（外ニ宅地約二十六町歩餘）ニシテ既往年度分ヲ累計スレハ田一萬八千七百五町歩餘，畑一萬六千二百九十八町歩弱，其ノ他ノ土地約七百六十町歩，計約三萬五千七百六十三町歩(外ニ宅地百十町歩餘)ニ達ス。次ニ維持面積ハ昭和六年度ニ於テハ田約九百十町歩，畑約九百十五町歩，計約千八百二十五町歩（外ニ宅地約五町歩）ニシテ，初年度以降ノ分ヲ累計スレハ田約千二百五町歩，畑約千四町歩，計約二千三百九町歩（外ニ宅地約六町歩）ナリ。而シテ既往年度分ノ創設面積ト維持面積トヲ全部合算スレハ田約一萬九千九百十町歩，畑約一萬七千三百二町歩，其ノ他ノ土地約七百六十町歩，合計三萬七千九百七十二町歩餘（外ニ宅地百十六町歩）ナリ(第十三表)。

玆ニ其ノ他ノ土地ト言ヘルハ購入當時ニ於テハ田畑ニ非ルモ，開墾シテ自作田畑トナシ得ル見込確實ナルモノニシテ且又其ノ目的ヲ以テ購入シタル原野山林等ヲ主トシ，其ノ他當該地方ノ慣習上田畑ト不可分ノ關係ヲ有シ常ニ田畑ニ附隨シテ譲渡セラルル草山，溜池，用水溝等ヲ包含シ其ノ最モ多キハ北海道（累計四百七町歩餘）ニシテ殆ント全部開墾適地タル原野ナリ。之ニ次キテ多キハ島根（累計約二百七十町歩，田畑ニ附隨セル草山等)，岐阜（累計約二十六町歩，田畑ニ

附隨セル溜池等)，靜岡縣(累計約二十二町歩，開墾適地タル原野)等ナリ。

尙昭和六年度ニ於ケル創設地ノ全國平均反當價格ニ就テ見ルニ，田約二百八十三圓，畑約八十一圓ニシテ，孰レモ逐年低下ノ傾向ヲ辿リ來レリ(第十四表)。而シテ各道府縣ニ於ケル平均反當價格ハ田ニ在リテ最モ高キハ大阪府ノ五百四十五圓ニシテ佐賀，奈良，滋賀，神奈川，德島等ノ諸縣之ニ亞キ，最モ廉キハ沖繩ノ五十六圓，北海道ノ八十一圓ニシテ茨城，福島，宮崎等之ニ亞ク。畑ニ在リテノ最高ハ滋賀縣ノ三百十一圓ニシテ之ニ亞キテ高キハ大阪，岐阜，神奈川等ノ諸縣ナリ。最低ナルハ北海道ノ二十圓ニシテ群ヲ抜キテ廉ク，青森，山形，福岡，秋田，高知，岩手，千葉等ノ諸縣ハ之ニ亞キ孰レモ百圓ヲ出テス。概觀スルニ田，畑共ニ關東以北ニ於テ廉ク以西ニ於テ高キカ如シ(第二表)。

以上ノ如ク反當價格ハ田畑ニヨリ又地方ニヨリテ著シク異レルヲ以テ各道府縣ニ於ケル創設維持面積ハ必シモ貸付金額ノ多寡ト相對應セス。第七表及第十一表ニ見ルカ如ク，創設維持面積累計ニ於テ最モ多キハ北海道ノ一萬一千四百十六町歩ニシテ他ノ諸府縣ニ比シテ著シク多シ。之ニ次クハ新潟(千三百二十二町歩)，山形(千三十七町歩)，靜岡（九百八十七町歩)，福岡（九百二十六町歩)，茨城（九百二十五町歩）等ノ諸縣ナリ。又最モ少キハ鳥取縣(二百九十二町歩)，佐賀縣(三百三町歩)，和歌山（三百二十五町歩）等トス。而シテ一府縣當リノ創設維持面積ハ平均約八百二十五町歩ナリ。

三　創設維持人員（宅地ノミノ創設維持者ヲ除ク）

年次		一反以下	五反以下	一町五反以下	一町五反以上	計
		人	人	人	人	人
創設	昭和元年度	2,290	6,941	936	145	10,312
	二年度	1,798	8,366	1,197	276	11,637
	三年度	2,374	11,334	1,666	422	15,796
	四年度	2,443	11,391	2,046	501	16,381
	五年度	2,312	12,358	2,643	522	17,835
	六年度	1,951	10,886	2,940	543	16,320
	計	13,168(14.9%)	61,276(69.4%)	11,428(13.0%)	2,409(2.7%)	88,281(100.0%)
維持	昭和元年度	42	163	33	−	238
	二年度	34	201	24	−	259
	三年度	49	275	39	−	363
	四年度	11	176	30	−	217
	五年度	39	259	48	2	348
	六年度	535	2,609	418	140	3,702
	計	710(13.8%)	3,683(71.8%)	592(11.6%)	142(2.8%)	5,127(100.0%)
合計		13,878(14.9%)	64,959(69.5%)	12,020(12.9%)	2,551(2.7%)	93,408(100.0%)

備考　外ニ宅地ノミノ創設者昭和元年度七人，昭和二年度八人，昭和三年度二十五人，昭和四年度十三

人昭和五年度四十七人，昭和六年度三十五人，計百三十五人アリ。宅地ノミノ維持者昭和六年度二人アリ。

創設人員ハ前表ニ示スカ如ク，昭和六年度ニ於テハ一萬六千三百二十人，既往年度分ヲ累計スレハ八萬八千二百八十一人（外ニ宅地ノミノ創設者百三十五人）ニ達シ，之ヲ購入耕地面積ノ廣狹別ニ見レハ，一反歩以上五反歩以下ノモノ最モ多ク，其ノ人員既往年度分ヲ累計スレハ六萬一千二百七十六人ニシテ總創設人員ノ六九・四％ニ當ル。之ニ亞クハ一反歩以下ノモノ累計一萬三千百六十八人（一四・九％），五反歩以上一町五反歩以下ノモノ累計一萬一千四百二十八人（一三・〇％），一町五反歩以上ノモノ累計二千四百九人（二・七％）ノ順序ナリ。而シテ本施設ニ於テハ一戸當ノ創設維持ノ最高限度ヲ耕地價額ニヨリ定メアルヲ以テ，土地價格ノ低廉ナル北海道東北地方ニ於テハ，土地價格ノ概シテ高キ關西地方ニ比スレハ創設維持面積ノ廣キモノ多ク，一町五反歩以上ノモノノ如キ實ニ其ノ七割六分ヲ北海道ニ於テ占メ，其ノ他ニ於テハ千葉，山形，鳥取，岩手等ニ稍多キヲ見ル。

維持人員ハ昭和六年度ニ於テハ三千七百二人，既往年度分ヲ累計スレハ五千百二十七人（外ニ宅地ノミノ維持者二人）ニシテ其ノ大部分ハ一反歩以上五反歩以下ノモノニシテ總數ノ七一・八％ヲ占ム。而シテ創設及ヒ維持人員ヲ通算スレハ昭和六年度ニ於テハ二萬二十二人既往年度分累計九萬三千四百八人ナリ。今之ヲ府縣別ニ見ルニ兵庫（五，三三九人），靜岡（四，一七三人），岐阜（四，〇四〇人），京都（三，六九九人），群馬（三，六八八人），福岡（三，六八〇人）等ノ諸縣ニ多ク，青森（九〇七人），宮城（九〇九人），高知（九一〇人），石川（九五七人）等ノ諸縣ニ少ク，平均一縣當リ二千三十四人ナリ。

四　一人當創設維持狀況

一農家ニ對スル實際貸付金額及ヒ創設維持面積等ハ，地方的事情又ハ個人的事情ノ同シカラサルニ從ヒ多寡廣狹大イニ其ノ趣ヲ異ニスルモノアリテ之ヲ一律ニ言フヲ得サレ共，今平均一人當ノ狀況ニ付テ見レハ次ノ如シ。

年次		一人當平均創設維持價額	一人當平均創設維持面積	一人當平均貸付金額
		円	反	円
創設	昭和元年度	927	3.3	815
	二年度	929	3.6	851
	三年度	952	3.8	897
	四年度	949	4.1	904
	五年度	930	4.4	890
	六年度	835	4.7	804
	平均	919	4.1	864

維持				
	昭和元年度	734	2.6	644
	二年度	766	2.5	725
	三年度	854	2.6	803
	四年度	873	2.8	824
	五年度	871	3.0	832
	六年度	712	4.9	674
	平均	743	4.3	702

上表ニ示ス如ク平均一人當リ創設面積ハ，昭和六年度ニ於テハ四反七畝歩ニシテ既往六箇年分ノ平均ハ四反一畝歩ナリ。而シテ之カ購入價額ハ昭和六年度ニ於テ八百三十五圓，累年度分ヲ平均スレハ九百十九圓ニシテ之ニ對スル資金貸付額ハ昭和六年度ニ於テハ八百四圓，累年度分ヲ平均スレハ八百六十四圓ナリ。又維持ニ於ケル一人當平均面積ハ昭和六年度ニ於テハ四反九畝歩ニシテ既往年度分ヲ平均スレハ四反三畝歩ナリ。維持地ノ抵當債務額タリシ金額ハ昭和六年度ニ於テハ七百十二圓，累年度平均七百四十三圓ニシテ，之ニ對スル資金貸付額ハ昭和六年度六百七十四圓，累年度平均七百二圓ナリ。

而シテ本事業ノ爲メノ資金融通額ノ增加ニ伴ヒ一人當リ創設維持面積ハ逐年增加ノ傾向ニ在リ。又農家ニ對シ資金ヲ貸付クルニ當リテハ，本事業ノ效果ヲ永久的ナラシメムカ爲ニ借受人ニ於テ相當ノ自己資金ヲ有スル場合ハ別トシ，原則トシテ購入價額ノ全額ヲ貸付クル方針ヲ採リツツアルヲ以テ，全額貸付ヲ受ケタル者及之ニ準スヘキ者カ大部分ヲ占メ，昭和六年度一人當リ平均ニ付テ見ルモ資金貸付額八百四圓ハ購入價額八百三十五圓ノ九六・二％ニ當リ，自己資金支出ハ僅ニ平均三・八％ニ過キス。

次ニ斯クテ創設維持ノ結果農家ハ如何ナル程度ノ自作農地ヲ所有スルニ至レリヤニ就キテハ，地方的事情及ヒ個々ノ創設維持者ノ從前ノ所有地ノ多少竝ニ購入シタル土地ノ廣狹ニヨリテ，或ハ完全ナル自作農トナリシモノ，或ハ自作ニ近キ自作兼小作農トナリタルモノ或ハ猶小作農ニ近キ狀態ニ在ルモノ等，其程度千差萬別ナリト雖モ一戸當リ創設維持狀況（第八表，第十一表）ト創設維持者ノ資金借入前ノ狀況（第九表，第十二表）トヨリ推シテ全國的ニ之ヲ概觀スレハ，五六反程度ノ農地ヲ所有スル自作兼小作農ニ進ミタルモノ最モ多キカ如シ。

五　創設維持者ノ資金借入前ノ狀況

年次		耕地所有ノ狀況				計	耕作狀況			
		ナシ	三反以下	五反以下	五反以上		三反以下	五反以下	一町以下	一町以上
		人	人	人	人	人	人	人	人	人
創設	昭和元年度	4,060	4,424	1,103	732	10,319	382	1,121	4,882	3,934
	二年度	4,277	5,045	1,450	873	11,645	214	970	5,450	5,011

創設	三年度	5,710	6,698	2,104	1,309	15,821	124	1,145	7,926	6,626
	四年度	5,524	7,040	2,242	1,588	16,394	88	1,035	8,094	7,177
	五年度	6,067	7,309	2,523	1,983	17,882	208	1,205	8,707	7,762
	六年度	5,379	6,376	2,338	2,262	16,355	301	1,442	7,916	6,696
	合計	31,017 % (35.1)	36,892 % (41.7)	11,760 % (13.3)	8,747 % (9.9)	88,416 % (100.0)	1,317 % (1.5)	6,918 % (7.8)	42,975 % (48.6)	37,206 % (42.1)
維持	昭和元年度	–	87	76	75	238	7	25	97	109
	二年度	–	106	64	89	259	8	10	141	100
	三年度	–	140	98	125	363	3	29	179	152
	四年度	–	94	58	65	217	6	17	105	89
	五年度	–	112	90	146	348	49	28	137	134
	六年度	–	1,060	858	1,786	3,704	18	391	1,671	1,624
	合計	–	1,599 % (31.2)	1,244 % (24.3)	2,286 % (44.5)	5,129 % (100.0)	91 % (1.8)	500 % (9.8)	2,330 % (45.4)	2,208 % (43.0)
		–								

本施設ニヨリ資金ヲ借受ケタル者ノ借受前ニ於ケル狀態ヲ觀ルニ，先ツ其ノ資產ノ狀態ニ就テ言ヘハ大部分カ全然耕地ヲ所有セサリシ者及ヒ三反歩以下ノ零細ナル耕地ヲ所有セシ者ニシテ，今創設者ニ付キ此ノ兩者ヲ合計スレハ六萬七千九百九人ニ達シ，實ニ總創設人員八萬八千四百十六人ノ七六•八%ヲ占ム。次ニ又本資金借入前ニ於ケル耕作狀況ニ就テ言ヘハ從來ヨリ相當規模ノ農業經營ヲ爲セル者多ク，之ヲ創設者ニ付キテ見レハ耕作面積三反歩以下ノ農家ハ僅ニ千三百十七人，總創設人員ノ一•五%ニ過キス，大部分ハ耕作面積五反歩以上ノ農家ニシテ總創設人員ノ九〇•七%ヲ占メ內約四二•一%ハ一町歩以上ノ耕作者ナリ。今之ヲ本邦ニ於ケル耕作面積別農家戶數統計ト比較スレハ，次表ニ示スカ如ク本施設ニヨル創設維持者ニハ耕作面積ノ廣キ者多キヲ見ル。而シテ其ノ然ル所以ハ本施設ニ在リテハ專業農家ヲ先順位トシテ，貸付クル方針ヲ採ルニ依ルモノニシテ，各道府縣ノ貸付ノ實情ニ付テ見ルモ創設維持者ノ殆ント全部カ專業農家ニシテ且從來ノ小作地ヲ購入シタルモノナリ。

耕作面積	本邦農家統計	創設維持者
	戶 %	人 %
五反歩以下	1,941,488(34.5)	8,826(9.5)
一町歩以下	1,933,172(34.3)	45,305(48.4)
一町歩以上	1,759,140(31.2)	39,414(42.1)
計	5,633,800(100.0)	93,545(100.0)

備考　本邦農家統計ハ第八次農林省統計表ニ依ル

六　賣　却　狀　況

（イ）　賣却者ノ所有面積別人數

種別	昭和元年度	同二年度	同三年度	同四年度	同五年度	同六年度	計	本邦耕地所有者總數	賣却人ノ本邦耕地所有者總人員ニ對スル割合
	人	人	人	人	人	人	人 %	人	%
十町以上	1,001	1,249	1,606	1,554	1,861	1,275	8,546(13.4)	49,815	17.2
三町以上	1,861	2,300	3,164	3,171	3,671	3,139	17,306(27.1)	337,852	5.1
一町以上	2,324	2,926	3,860	4,154	4,568	4,561	22,393(35.0)	899,128	2.5
一町以下	1,585	1,999	2,591	2,643	3,350	3,504	15,672(24.5)	3,808,652	0.4
計	6,771	8,474	11,221	11,522	13,450	12,479	63,917(100.0)	5,095,447	–

備考　本邦耕地所有者總數ハ第八次農林省統計表ニ依ル

（ロ）　賣却者ノ所有面積別賣却面積

種別	昭和元年度	同二年度	同三年度	同四年度	同五年度	同六年度	計	各種別ノ割合
	反歩	反歩	反歩	反歩	反歩	反歩	反歩	%
十町以上	19,218.114	21,598.609	30,111.518	34,122.108	38,742.621	35,369.408	179,162.518	50.1
三町以上	6,611.513	9,645.909	14,480.021	15,812.000	18,799.528	17,605.319	82,954.500	23.2
一町以上	5,492.108	7,410.318	10,362.909	11,322.518	13,382.309	15,311.200	63,281.502	17.7
一町以下	2,523.011	3,673.009	5,237.628	5,514.009	7,114.819	8,204.605	32,267.221	9.0
計	33,844.816	42,327.915	60,192.216	66,770.705	78,039.417	76,490.602	357,665.811	100.0

賣却者ノ人數ハ昭和六年度ニ於テハ一萬二千四百七十九人ナリ。既往年度分ヲ累計スレハ六萬三千九百十七人ニシテ，之ヲ耕地所有階級別ニ見レハ一町歩以上三町歩以下ノ所謂小地主階級ノモノ最モ多ク（二萬二千三百九十三人，三五%），十町歩以上ノ所謂大地主階級ノモノ最モ少キ（八千五百四十六人，一三•四%）カ如キモ，之レ本邦ニ於テハ小地主階級極メテ多數ヲ占ムルニ因ルモノニシテ，其ハ本邦地主ノ相當階級ノ員數ト對比スレハ明白ナリ。即チ全國ノ一町歩以上三町歩以下ノ地主數ニ對スル同階級ノ賣却者ノ割合ハ僅ニ二•五%ニ過キサルニ反シ，十町歩以上ノ地主數ニ對スル同階級ノ賣却者ノ割合ハ一七•二%ノ多キヲ占ム。更ニ又賣却面積ニ付キテ見レハ，十町歩以上ノ地主ノ賣却面積最モ多クシテ（約一萬七千九百十六町歩，五〇•一%）創設總面積ノ過半ヲ占メ，之ト三町歩以上ノ地主ノ賣却面積トヲ合計スレハ創設總面積ノ七三•三%ニ當ル。次ニ一町歩以下ノ所謂零細地主階級ノ賣却者數相當多數（一萬五千六百七十二人，二四•五%）ヲ占ムルカ如キモ，之亦同階級ノ全國地主數ニ比較スレハ纔ニ〇•四%ニ過キス，而シテ其ノ殆ント全部ハ不在地主等耕作ニ從事セサル過小地主ニシテ，其ノ賣却面積（約三千二百二十七町歩，九%）モ亦極メテ僅少ナリ。

而シテ地主ノ所有地ヲ賣却スルニ至レル事情ハ甚タ複雜多岐ナリト雖モ之ヲ大觀スルニ，經濟

的逼迫ノ爲ニ若シ本施設カナリセハ何等關係ナキ第三者ニ對シテ其ノ所有地ヲ賣却セサルヘカラサル事態ニ立至リタル地主ニシテ，本施設ヲ利用シテ從來ノ小作人ニ對シテ賣却セルモノモ少カラサレ共，又或ハ小作爭議ノ解決條件トシテ，或ハ現下ノ農村事情ニ鑑ミテ本施設ノ寔ニ適切ナルニ共鳴シテ，自發的ニ小作人ニ對シテ土地解放ヲナシタル者モ亦少カラサルナリ。

七　貸付後ノ狀況

最後ニ本施設ノ事業實績ヲ大觀スルニ，融通資金僅少ニシテ農村ニ於ケル熾烈ナル要望ノ一部ヲ充シ得ルニ過キサル現狀ナルヲ以テ，其ノ創設維持面積ノ點ニ於テハ未タ多キヲ望ミ得サル所ナレ共，創設若クハ維持セラレタル農家ノ狀況ヲ見レハ，從前ニ比シテ土地愛護ノ精神ハ格段ニ高揚シテ，自給肥料ノ增給，周到ナル土地手入等寸暇ヲ惜ミテ地力ノ維持培養ニ努メ農事ノ改良ニ精勵スル結果施設後日尙淺キニ不拘既ニ生產高ノ增加ヲ見ルニ至レルモノ少ナカラス，且又之ヲ機會トシテ副業ノ增殖ニ努ムルモノモ多ク，兩々相俟テ家計ノ向上ニ資シツツアリ。

更ニ本施設ノ農村社會ニ及シタル影響ニ付テ見ルモ，永年ニ亘リテ執拗ニ小作爭議ヲ繰リ返シツツアリシ地方ニ於テ，本施設實施ノ結果紛爭ノ根源ヲ芟除シタルノミナラス，農村ノ健實ナル氣風ヲ作興シテ部落ノ融和，農村自治ノ圓滿ナル發展ノ實ヲ擧クル等，其ノ面目ヲ一新スルニ至レル事例ニ乏シカラス。更ニ又將來爭議ノ紛糾ヲ豫想セラルル事情ノ存スル地方ニ於テ，本施設ノ實施ニ依リ部落ノ融和ヲ計リ爾來向上ノ一路ヲ辿リツツアルモノ亦少カラサルナリ。從テ本施設ニ對スル農村一般ノ要望ハ著シク，又之カ施設ニ依リ自作農地ヲ取得シタル者ノ中ニハ之ヲ記念セムカ爲ニ近隣相倚リテ或ハ碑ヲ建テ，或ハ財團ヲ組織シテ神社ノ維持祭祀ヲ營ミ，或ハ農事改良，道路ノ改修等有益ナル事業ヲ行フニ至レル事例モアリ。

近年農產物價格ノ漸落セル折柄，特ニ昭和五年度以來ノ急激ナル農產物價格ノ低落カ農村一般ニ對シ甚大ナル經濟的打擊ヲ與ヘタルコトハ述フル迄モナキ處ニシテ，創始以來未タ日尙淺キ本事業モ亦之カ影響ヲ免レ得サリシハ蓋シ止ムヲ得サル處ナリ。乃チ本事業創始當初ノ創設維持者ニトリテハ昭和五年度以後ノ米繭格價カ創設維持當時ノソレニ比シ殆ント半額乃至半額以下ニ暴落セル結果資金ノ償還ニモ相當困難ヲ來ス地方ヲ生シタル爲メ，之カ對策トシテ事情止ムヲ得サルモノニ對シ昭和五年度及同六年度(一小部分)ニ於テ一ケ年間。更ニ昭和七年度ニ於テ同年度ヨリ昭和九年度迄ノ三ケ年間ノ各中間据置ヲ認メ，中間据置期間中ハ償還未濟元金ニ對スル利息ノミヲ支拂ハシメ償還年限ヲソレダケ延伸シ不況時ニ於ケル借受人ノ負擔ヲ輕減スル方策ヲ取ルニ至レリ。

昭和六年度自作農創設

1 貸付金額、人員、

道府縣	貸付金額	貸付人員	貸付地		
			勝入		
			田	畑	其ノ他
	円	人	反歩	反歩	反歩
1 北海道	616,000	432	3,258.505	18,985.315	–
2 青森	331,920	229	1,276.313	896.303	–
3 岩手	290,000	287	692.704	1,022.204	–
4 宮城	335,000	257	1,262.600	187.206	–
5 秋田	360,022	288	1,616.224	50.305	–
6 山形	188,100	166	616.702	984.016	4.202
7 福島	380,000	334	1,322.716	897.118	–
8 茨城	370,000	283	1,177.221	1,323.426	–
9 栃木	300,000	342	862.107	888.321	–
10 群馬	460,000	855	574.829	1,677.827	–
11 埼玉	214,828	315	228.112	613.622	–
12 千葉	220,000	235	546.219	943.820	–
13 東京	施設セズ				
14 神奈川	285,110	311	135.312	833.626	–
15 新潟	348,450	441	1,445.321	188.524	–
16 富山	253,900	375	891.019	31.100	–
17 石川	226,800	187	735.302	96.424	–
18 福井	200,000	249	542.111	38.202	–
19 山梨	235,000	375	451.308	370.804	–
20 長野	440,000	686	1,126.600	1,108.417	48.605
21 岐阜	450,000	692	998.623	333.810	130.424
22 静岡	340,000	634	674.826	718.326	41.812
23 愛知	144,650	224	415.806	217.013	–
24 三重	350,000	529	1,007.306	134.510	526
25 滋賀	220,000	285	567.915	25.820	218
26 京都	320,000	464	980.405	125.623	–
27 大阪	367,000	365	566.904	259.418	4.412
28 兵庫	460,000	728	1,186.118	50.916	3.623
29 奈良	270,350	333	594.614	195.006	–
30 和歌山	264,000	430	688.009	231.906	1.413
31 鳥取	160,000	253	533.802	78.020	–
32 島根	190,000	223	557.600	222.101	835.515
33 岡山	304,000	509	864.124	176.218	–
34 広島	325,860	405	966.713	135.119	–
35 山口	157,883	115	493.419	11.400	–
36 徳島	157,120	229	300.725	332.711	–
37 香川	250,000	316	673.802	30.714	–
38 愛媛	290,000	401	910.801	146.123	–
39 高知	123,000	158	307.613	587.816	–
40 福岡	291,100	278	743.918	57.314	115
41 佐賀	161,540	151	375.110	79.123	–
42 長崎	247,400	452	520.228	702.312	–
43 熊本	380,000	319	994.421	419.807	115
44 大分	310,000	303	768.106	241.112	–
45 宮崎	232,000	299	969.701	319.817	–
46 鹿児島	288,000	500	693.801	933.719	–
47 沖縄	34,940	113	42.517	355.826	–
合計	13,143,973	16,355	37,159.412	38,259.720	1,071.400

備考 1. 青森縣ハ 3,080圓貸付未了ナリ
2. 島根縣ノ宅地ハ一部無償ヲ含ム

創設維持事業成績

ノ部

段別及其ノ價額 (第一表)

付狀況							番號
反別		勝入土地總價額					
計	宅地	田	畑	其ノ他	計	宅地	
反歩	反歩	円	円	円	円	円	
22,243.820	22.823	264,256	384,564	–	648,820	530	1
2,172.616	–	306,773	32,448	–	339,221	–	2
1,714.908	–	196,588	95,945	–	292,533	–	3
1,449.806	3.629	313,353	20,637	–	333,990	1,277	4
1,666.529	810	358,811	3,463	–	362,274	207	5
1,604.920	17.015	141,310	50.834	無償	192,144	4,226	6
2,219.904	–	277,268	102,732	–	380,000	–	7
2,500.717	–	232,252	147,719	–	379,971	–	8
1,750.428	–	205,925	96,814	–	302,739	–	9
2,252.726	–	183,524	317,847	–	501,371	–	10
841.804	–	73,960	147,695	–	221,655	–	11
1,490.109	5.117	138,180	91,609	–	229,789	1,549	12
ズ							13
969.008	9.400	54,000	232,495	–	286,495	5,502	14
1,633.915	6.209	332,843	26,590	–	359,433	2,456	15
922.119	5.718	250,095	5,074	–	255,169	1,567	16
831.726	–	228,611	13,943	–	242,554	–	17
580.313	5.127	188,015	8,964	–	196,979	3,021	18
822.112	2.206	135,024	101,801	–	236,825	1,526	19
2,283.622	15.626	294,396	145,092	5,845	445,333	5,032	20
1,462.927	13.515	387,381	96,038	1,084	484,503	6,255	21
1,435.104	14.329	236,728	112,994	1,005	350,727	4,328	22
632.819	–	127,266	25,801	–	153,067	–	23
1,142.412	8.707	362,018	30,865	176	393,059	5,102	24
594.023	1.915	228,282	8,053	無償	236,335	1,537	25
1,106.028	–	328,693	22,537	–	351,230	–	26
830.804	19.013	308,781	76,510	494	385,785	16,408	27
1,240.727	6.117	449,278	8,884	76	458,238	3,257	28
789.620	–	256,549	42,263	–	298,812	–	29
921.328	14.605	234,643	42,370	370	277,383	5,072	30
611.822	–	163,303	14,163	–	177,466	–	31
1,615.216	8.812	157,020	34,350	無償	191,370	2,168	32
1,040.412	–	283,108	35,504	–	318,612	–	33
1,101.902	–	320,815	24,012	–	344,827	–	34
504.819	2.824	164,888	1,828	–	166,716	1,507	35
633.506	17.804	117,471	47,165	–	164,636	4,280	36
704.516	–	249,266	5,246	–	254,512	–	37
1,056.924	12.816	270,947	17,895	–	288,842	3,824	38
895.429	723	93,820	46,938	–	140,758	130	39
801.417	4.127	287,481	3,186	2	290,669	3,356	40
454.303	615	172,529	11,366	–	183,895	203	41
1,222.610	17.012	146,783	96,430	–	243,213	4,187	42
1,414.413	2.300	336,430	48,698	52	385,180	836	43
1,009.218	4.322	274,778	34,930	–	309,708	2,695	44
1,289.518	4.700	204,090	32,376	–	236,466	947	45
1,627.520	11.204	187,101	106,113	–	293,214	1,895	46
398.413	822	2,372	44,416	–	46,788	151	47
76,490.602	261.012	10,527,005	3,097,197	9,104	13,633,306	95,031	

2　購入面積別人員、一人當平均貸付金額、段別及其ノ價額竝段當平均價格　（第二表）

番號	道府縣	購入面積別人員 一反以下	二反以下	三反以下	五反以下	一町以下	一町五反以下	三町以下	三町ヲ超ユルモノ	反當平均購入價格 田	畑	一人當平均購入額（宅地ノ購入ヲ除ク）	一人當平均購入反別（宅地ノ購入ヲ除ク）	一人當平均貸付金額	宅地ノミノ購入者
		人	人	人	人	人	人	人	人	円	円	円	反	円	歩
1	北海道	−	−	2	4	22	19	102	283	81	20	1,502	51.5	1,426	−
2	青森	2	6	12	33	123	34	12	7	240	36	1,481	9.5	1,450	−
3	岩手	5	42	46	73	78	29	14	−	284	94	1,019	6.0	1,010	−
4	宮城	2	21	27	75	108	21	3	−	248	110	1,300	5.6	1,304	−
5	秋田	−	27	33	89	115	20	3	1	222	69	1,258	5.8	1,250	−
6	山形	6	18	17	59	36	11	2	17	229	52	1,157	9.7	1,133	−
7	福島	−	3	19	67	220	11	14	−	210	115	1,138	6.6	1,138	−
8	茨城	−	−	5	9	175	82	12	−	197	112	1,343	8.8	1,307	−
9	栃木	7	42	55	87	117	34	−	−	239	109	885	5.1	877	−
10	群馬	29	347	216	189	71	3	−	−	319	189	586	2.6	538	−
11	埼玉	49	91	70	64	41	−	−	−	324	241	704	2.7	682	−
12	千葉	10	27	31	59	72	19	15	2	253	97	978	6.3	936	−
13	東京	施			設		セ	ズ							
14	神奈川	34	91	70	57	55	4	−	−	399	279	921	3.1	917	−
15	新潟	26	102	107	105	85	14	2	−	230	141	815	3.7	790	−
16	富山	82	132	64	57	35	4	−	−	281	163	682	2.5	677	1
17	石川	1	15	44	64	62	1	−	−	311	145	1,297	4.4	1,213	−
18	福井	28	94	61	48	16	−	−	−	347	235	797	2.3	803	2
19	山梨	64	138	81	76	15	−	−	−	299	275	633	2.2	627	1
20	長野	97	182	123	147	116	14	5	−	261	131	651	3.3	641	2
21	岐阜	229	221	101	89	43	2	5	1	388	288	701	2.1	650	1
22	静岡	166	225	109	84	31	13	2	−	351	157	557	2.3	536	4
23	愛知	16	76	51	51	30	−	−	−	306	119	683	2.8	646	−
24	三重	80	217	133	64	29	1	1	−	359	229	749	2.2	662	4
25	滋賀	51	111	67	41	14	−	−	−	402	311	832	2.1	772	1
26	京都	4	230	125	76	29	−	−	−	335	179	757	2.4	690	−
27	大阪	77	117	59	64	33	−	−	−	545	295	1,102	2.4	1,005	15
28	兵庫	186	338	120	65	15	1	−	−	379	174	632	1.7	632	3
29	奈良	37	137	75	65	19	−	−	−	431	217	897	2.4	812	−
30	和歌山	103	154	81	65	25	1	−	−	341	183	647	2.1	614	1
31	鳥取	21	114	60	41	17	−	−	−	306	181	701	2.4	632	−
32	島根	4	57	35	49	34	16	18	10	282	155	858	7.2	852	−
33	岡山	127	199	96	64	21	2	−	−	328	201	626	2.0	597	−
34	廣島	60	138	73	83	48	3	−	−	332	178	851	2.7	805	−
35	山口	1	14	19	37	44	−	−	−	334	160	1,450	4.4	1,373	−
36	德島	41	69	50	39	27	2	1	−	391	142	719	2.8	686	−
37	香川	34	139	73	58	12	−	−	−	370	171	805	2.2	791	−
38	愛媛	70	120	81	79	51	−	−	−	297	122	720	2.6	723	−
39	高知	7	33	26	48	29	9	2	4	305	80	891	5.7	778	−
40	福岡	30	75	72	66	34	1	−	−	386	56	1,046	2.9	1,047	−
41	佐賀	14	41	33	40	23	−	−	−	460	144	1,218	3.0	1,070	−
42	長崎	77	151	79	88	56	1	−	−	282	137	538	2.7	547	−
43	熊本	3	52	69	102	78	13	2	−	338	116	1,207	4.4	1,191	−
44	大分	8	69	78	101	45	2	−	−	358	145	1,022	3.3	1,023	−
45	宮崎	3	39	63	102	82	10	−	−	210	101	791	4.3	776	−
46	鹿兒島	57	123	124	103	84	6	3	−	270	114	586	3.3	576	−
47	沖繩	3	19	40	29	19	3	−	−	56	125	414	3.5	309	−
	合計	1,951	4,656	3,075	3,155	2,534	406	218	325	283 △307	81 △154	835	4.7	804	35

備考　1. 購入面積別人員中ニハ宅地ノミノ購入者ヲ含マス
2. 合計欄ニ於ケル田畑反當價格ハ反別ノ合計ヲ以テ夫々價額ノ合計ヲ除シタルモノニシテ△印ハ各府縣ノ平均反當價格ヲ平均シタルモノナリ

3 購入者ノ資金

道府縣	購入前ノ所有耕地別人員							
	ナシ	一反以下	三反以下	五反以下	一町以下	一町五反以下	三町以下	三町ヲ超ユルモノ
	人	人	人	人	人	人	人	人
1 北海道	365	1	3	5	5	4	5	44
2 青森	110	29	33	18	29	6	2	2
3 岩手	103	41	58	37	48	–	–	–
4 宮城	88	65	45	26	25	6	2	–
5 秋田	60	73	64	33	48	10	–	–
6 山形	52	31	43	20	14	5	1	–
7 福島	129	58	71	48	28	–	–	–
8 茨城	128	57	41	31	24	2	–	–
9 栃木	175	38	68	34	26	1	–	–
10 群馬	231	189	194	120	110	10	1	–
11 埼玉	100	60	81	41	33	–	–	–
12 千葉	106	22	37	32	28	9	1	–
13 東京	施設セズ							
14 神奈川	94	59	75	46	36	1	–	–
15 新潟	116	63	76	59	86	26	11	4
16 富山	90	72	97	60	51	4	1	–
17 石川	41	49	52	28	17	–	–	–
18 福井	48	43	73	38	47	–	–	–
19 山梨	132	81	106	43	13	–	–	–
20 長野	267	84	146	85	88	13	3	–
21 岐阜	196	108	175	123	90	–	–	–
22 静岡	166	84	171	103	103	7	–	–
23 愛知	48	19	72	44	41	–	–	–
24 三重	123	96	125	101	79	5	–	–
25 滋賀	59	46	61	66	53	–	–	–
26 京都	87	69	132	85	91	–	–	–
27 大阪	183	54	66	42	20	–	–	–
28 兵庫	193	136	227	108	55	7	2	–
29 奈良	136	54	80	45	18	–	–	–
30 和歌山	159	75	114	45	36	1	–	–
31 鳥取	113	49	52	29	10	–	–	–
32 島根	70	45	49	45	14	–	–	–
33 岡山	169	68	120	72	79	1	–	–
34 廣島	98	69	129	53	56	–	–	–
35 山口	27	15	26	29	17	1	–	–
36 徳島	84	32	56	23	34	–	–	–
37 香川	128	47	87	40	14	–	–	–
38 愛媛	146	76	98	74	7	–	–	–
39 高知	37	17	48	18	26	8	3	1
40 福岡	112	36	69	40	21	–	–	–
41 佐賀	29	12	42	36	31	1	–	–
42 長崎	125	38	96	78	104	8	3	–
43 熊本	90	33	76	43	55	14	5	3
44 大分	48	79	76	45	52	3	–	–
45 宮崎	97	25	65	47	55	9	1	–
46 鹿兒島	186	36	122	76	65	15	–	–
47 沖縄	35	16	30	24	7	1	–	–
合計	5,379	2,549	3,827	2,338	1,989	178	41	54

借入前ノ状況 (第三表)

購入前ノ耕作面積別人員								番號
ナシ	一反以下	三反以下	五反以下	一町以下	一町五反以下	三町以下	三町ヲ超ユルモノ	
人	人	人	人	人	人	人	人	
–	–	–	–	2	13	40	377	1
–	–	–	–	63	46	88	32	2
–	–	–	–	138	84	63	2	3
–	–	–	3	62	70	107	15	4
–	–	–	–	46	100	114	28	5
–	–	–	–	34	40	70	22	6
–	–	–	–	7	97	131	95	4	7
–	–	–	–	1	40	90	139	13	8
–	–	–	–	2	86	104	139	11	9
–	1	3	53	481	246	71	–	10
–	–	–	6	221	72	16	–	11
–	–	–	3	26	61	127	18	12
								13
–	–	–	21	205	68	17	–	14
–	–	–	6	82	126	221	6	15
–	–	–	23	139	117	91	5	16
–	2	2	13	103	47	20	–	17
–	–	2	8	130	69	40	–	18
–	–	–	28	226	95	26	–	19
–	2	42	96	364	127	54	1	20
–	–	53	173	369	84	12	1	21
–	–	2	13	404	158	56	1	22
–	–	–	2	85	91	45	1	23
–	–	1	–	269	203	36	20	24
–	–	–	53	160	62	10	–	25
–	–	–	12	385	61	6	–	26
–	–	100	72	159	31	3	–	27
–	–	–	140	482	87	18	1	28
–	–	1	29	273	27	3	–	29
–	–	41	356	31	2	–	–	30
–	–	–	11	129	93	20	–	31
–	–	3	35	145	33	7	–	32
–	–	2	35	259	136	77	–	33
–	–	5	81	233	76	10	–	34
–	–	–	2	54	39	20	–	35
–	–	–	29	154	38	8	–	36
–	–	–	25	246	43	2	–	37
–	–	–	9	292	83	17	–	38
–	1	4	21	75	32	22	3	39
14	–	1	4	122	81	56	–	40
–	–	–	–	54	67	30	–	41
–	–	1	5	351	87	8	–	42
–	–	–	2	81	101	114	21	43
–	–	–	–	145	116	42	–	44
–	–	–	–	79	109	108	3	45
–	1	12	53	244	81	105	4	46
–	1	4	10	91	6	1	–	47
14	8	279	1,442	7,916	3,733	2,374	589	

4 賣却狀況 (第四表)

道府縣	賣却前ノ所有反別々人員 十町以上	三町以上	一町以上	一町未滿	計	賣却前ノ所有反別々人員ニヨル賣却反別 十町以上	三町以上	一町以上	一町未滿	計	番號
	人	人	人	人	人	反歩	反歩	反歩	反歩	反歩	
1 北海道	94	45	8	–	147	19,932.302	2,084.911	226.607	–	22,243.820	1
2 青森	28	36	22	9	95	1,670.122	285.525	157.716	59.113	2,172.616	2
3 岩手	35	78	72	31	216	609.808	524.309	467.903	112.818	1,714.908	3
4 宮城	49	64	44	24	181	635.000	456.105	257.521	101.110	1,449.806	4
5 秋田	67	80	42	10	199	1,014.727	490.525	125.600	35.607	1,666.529	5
6 山形	25	43	28	14	110	1,143.227	243.919	154.712	62.922	1,604.920	6
7 福島	48	155	112	21	336	755.807	903.905	475.504	84.618	2,219.904	7
8 茨城	56	130	107	45	338	549.006	1,153.408	622.510	175.723	2,500.717	8
9 栃木	39	100	61	41	241	528.808	719.016	349.014	153.520	1,750.428	9
10 群馬	97	226	318	297	938	347.502	636.621	776.502	492.101	2,252.726	10
11 埼玉	14	75	101	88	278	59.025	298.704	285.318	198.617	841.804	11
12 千葉	37	64	46	18	165	708.216	417.227	290.602	73.924	1,490.109	12
13 東京			施	設	セ	ズ					13
14 神奈川	10	46	118	112	286	56.011	213.923	407.607	291.327	969.008	14
15 新潟	48	78	38	21	185	907.012	523.006	139.928	63.829	1,633.915	15
16 富山	24	45	66	67	202	202.409	272.803	269.718	177.119	922.119	16
17 石川	3	45	63	30	141	27.609	309.220	356.322	138.505	831.726	17
18 福井	4	48	112	89	253	34.802	128,006	252.803	164.702	580.313	18
19 山梨	30	58	44	43	175	256.214	303,410	149.221	113.127	822.112	19
20 長野	26	103	262	254	645	639.222	403,814	695.917	544.529	2,283.622	20
21 岐阜	66	116	160	175	517	528.116	384,901	340.211	209.629	1,462.927	21
22 靜岡	22	74	120	118	334	616.320	301.622	288.326	228.626	1,435.104	22
23 愛知	8	25	50	28	111	314.129	89.516	157.509	71.525	632.819	23
24 三重	26	95	137	135	393	208.203	230.610	395.723	307.806	1,142.412	24
25 滋賀	1	26	105	65	197	12.408	174.601	279.428	127.516	594.023	25
26 京都	4	47	223	94	368	18.408	209.506	666.925	211.119	1,106.028	26
27 大阪	4	22	57	114	197	202.314	168.302	224.524	235.524	830.804	27
28 兵庫	17	78	218	231	544	120.017	288.203	456.619	375.818	1,240.727	28
29 奈良	5	31	100	131	267	33.802	123.520	323.103	309.125	789.620	29
30 和歌山	20	51	141	138	350	60.823	170.105	383.209	307.121	921.328	30
31 鳥取	42	49	72	12	175	269.608	145.813	170.819	25.512	611.822	31
32 島根	13	56	97	56	222	214.117	533.024	670.428	197.507	1,615.216	32
33 岡山	14	63	150	111	338	223.420	283.003	314.312	219.607	1,040.412	33
34 廣島	10	51	114	224	399	74.305	218.017	325.701	483.809	1,101.902	34
35 山口	5	37	31	19	92	76.618	192.923	174.108	61.100	504.819	35
36 德島	14	29	57	74	174	86.723	99.723	221.819	225.101	633.506	36
37 香川	13	38	83	65	199	174.229	164.022	216.425	149.700	704.516	37
38 愛媛	15	57	98	59	229	259.614	292.327	367.711	137.202	1,056.924	38
39 高知	12	44	60	44	160	144.219	324.711	294.629	131.800	895.429	39
40 福岡	15	35	60	43	153	248.602	250.907	200.521	101.317	801.417	40
41 佐賀	8	36	65	30	139	21:516	126.024	225.200	81.423	454.303	41
42 長崎	53	120	205	74	452	187.722	372.908	477.726	184.114	1,222.610	42
43 熊本	33	99	74	74	280	231.119	459.208	377.724	346.222	1,414.413	43
44 大分	26	84	102	20	232	174.003	412.812	360.217	62.116	1,009.218	44
45 宮崎	60	99	50	19	228	492.907	485.000	234.005	77.606	1,289.518	45
46 鹿兒島	33	141	204	81	459	295.419	638.709	504.915	188.407	1,627.520	46
47 沖繩	2	17	64	56	139	2.428	95.615	196.728	103.502	398.413	47
合計	1,275	3,139	4,561	3,504	12,479	35,369.408	17,605.319	15,311.200	8,204.605	76,490.602	

備考 本表ニハ宅地ノ賣却面積ヲ含マス

1　貸付金額、人員、段別其ノ抵當債務額

道府縣	貸付金額	貸付人員	維持地反別 田	維持地反別 畑	維持地反別 計	維持地反別 宅地	維 田	番號
	円	人	反歩	反歩	反歩	反歩	円	
1 北海道	154,000	115	1,601.423	6,325.816	7,927.309	1.704	82,686	1
2 青森	5,000	5	25.717	–	25.717	–	5,350	2
3 岩手	60,000	73	205.115	254.219	459.404	–	44,176	3
4 宮城	987	2	2.205	2.224	4.429	–	587	4
5 秋田	39,978	35	212.412	1.519	214.001	–	41,008	5
6 山形	10,150	11	28.800	4.003	32.803	–	9,832	6
7 福島	50,000	40	214.007	115.428	329.505	–	37,620	7
8 茨城	5,000	7	23.127	31.219	54.416	–	2,517	8
9 埼玉	5,172	20	1.914	29.015	30.929	–	740	9
10 千葉	60,000	89	167.506	582.920	750.426	–	34,427	10
11 神奈川	4,890	7	3.821	19.127	23.018	–	849	11
12 新潟	101,550	123	430.216	45.325	475.611	2.511	97,276	12
13 富山	66,000	103	237.125	3.813	241.008	807	66,615	13
14 山梨	55,000	75	132.405	86.515	218.920	–	36,220	14
15 靜岡	80,000	174	188.110	175.503	363.613	1.423	54,871	15
16 愛知	5,350	4	13.210	3.010	16.220	–	4,299	16
17 三重	200,000	328	733.103	65.525	798.628	2.728	221,308	17
18 滋賀	170,000	264	560.123	22.518	582.711	–	171,167	18
19 京都	5,000	12	17.821	.624	18.515	–	5,233	19
20 大阪	93,000	114	216.713	16.322	233.105	2.211	91,723	20
21 兵庫	220,000	426	720.911	26.809	747.720	4.024	214,641	21
22 奈良	59,650	94	151.515	36.308	187.823	–	55,104	22
23 和歌山	66,000	111	166.626	33.819	200.515	3.218	61,785	23
24 鳥取	50,000	94	164.229	53.425	217.724	3.709	44,350	24
25 岡山	47,000	79	126.018	100.419	226.507	–	33,225	25
26 廣島	124,140	199	479.108	46.703	525.811	–	116,844	26
27 山口	42,117	36	130.723	2.017	132.810	805	43,025	27
28 德島	102,880	185	201.012	144.101	345.113	4.201	82,700	28
29 香川	70,000	96	221.319	35.621	257.010	–	65,744	29
30 愛媛	70,000	111	193.802	8.314	202.116	221	67,572	30
31 高知	27,000	33	95.912	117.616	213.528	–	25,670	31
32 福岡	218,900	249	728.006	112.326	840.402	11.122	215,622	32
33 佐賀	58,460	78	143.114	39.022	182.206	–	53,880	33
34 長崎	62,100	112	181.500	85.727	267.227	1.629	47,152	34
35 宮崎	58,000	86	222.112	95.929	318.111	1.000	51,208	35
36 鹿兒島	35,000	58	152.714	178.317	331.101	2.921	27,207	36
37 沖繩	15,060	56	8.020	242.624	250.714	3.327	1,032	37
合計	2,497,384	3,704	9,102.704	9,145.212	18,247.916	48.121	2,215,265	

備考　合計欄＝於ケル田畑反當平均債務額ハ反別ノ合計ヲ以テ夫々債務額ノ合計ヲ除シタルモノニシテ△印ハ各府縣ノ反當平均債務額ヲ平均シタルモノナリ

及段當平均債務額竝一人當平均貸付金額　（第五表）

持地債務額 畑	持地債務額 計	持地債務額 宅地	反當平均債務額 田	反當平均債務額 畑	一人當平均債務額（宅地ノ維持ヲ除ク）	一人當平均維持地反別（宅地ノ維持ヲ除ク）	一人當平均貸付額	番號
円	円	円	円	円	円	反	円	
93,720	176,406	49	52	15	1,534	68.9	1,339	1
–	5,350	–	208	–	1,070	5.2	1,000	2
16,428	60,604	–	215	65	830	6.3	822	3
400	987	–	264	175	494	2.3	494	4
25	41,033	–	193	16	1,172	6.1	1,142	5
1,250	11,082	–	341	312	1,007	3.0	923	6
12,380	50,000	–	176	107	1,025	8.2	1,025	7
2,633	5,150	–	109	84	736	7.8	714	8
5,428	6,168	–	379	187	308	1.6	259	9
33,803	68,230	–	206	58	767	8.4	674	10
4,041	4,890	–	219	211	699	3.3	699	11
7,473	104,749	1,186	226	165	852	3.9	826	12
186	66,801	280	281	48	649	2.3	641	13
18,898	55,118	–	274	218	735	2.9	733	14
25,427	80,298	812	292	145	461	2.1	460	15
1,054	5,353	–	325	348	1,338	4.1	1,338	16
15,917	237,225	1,581	302	243	725	2.4	610	17
5,164	176,331	–	306	229	668	2.2	644	18
97	5,330	–	293	143	444	1.5	417	19
3,968	95,691	1,443	423	242	839	2.0	816	20
4,643	219,284	2,148	298	173	516	1.8	516	21
7,748	62,852	–	364	213	669	2.0	635	22
9,639	71,424	1,274	371	285	643	1.8	595	23
13,323	57,673	1,678	270	249	614	2.3	532	24
14,836	48,061	–	264	148	608	2.9	595	25
7,296	124,140	–	244	156	624	2.6	624	26
150	43,175	195	329	73	1,199	3.7	1,170	27
33,677	116,377	2,138	411	234	629	1.9	556	28
4,256	70,000	–	297	119	729	2.7	729	29
2,785	70,357	60	349	334	634	1.8	631	30
5,660	31,330	–	268	48	949	6.5	818	31
15,684	231,306	4,627	296	140	929	3.4	879	32
5,510	59,390	–	376	141	761	2.3	749	33
13,767	60,919	1,181	260	160	544	2.4	554	34
7,889	59,097	160	231	82	687	3.7	674	35
8,397	35,604	610	178	47	614	5.7	603	36
16,296	17,328	584	128	67	309	4.5	269	37
419,848	2,635,113	20,006	△ 243	△ 46	712	4.9	674	
			△ 273	△ 154				

2 維持面積別人員及

道府縣	貸付狀況 維持面積別人員 一反以下	二反以下	三反以下	五反以下	一町以下	一町五反以下	三町以下	三町ヲ超ユルモノ	所有地別人員 一反以下	三反以下
	人	人	人	人	人	人	人	人	人	人
1 北海道	–	–	–	–	–	1	11	103	–	–
2 青森	–	–	1	1	3	–	–	–	–	–
3 岩手	2	6	9	21	26	6	3	–	–	6
4 宮城	–	1	1	–	–	–	–	–	–	1
5 秋田	–	1	6	12	10	4	2	–	–	3
6 山形	1	1	4	3	1	1	–	–	–	1
7 福島	–	–	–	4	27	8	1	–	–	–
8 茨城	–	–	–	–	5	2	–	–	–	–
9 埼玉	11	5	1	3	–	–	–	–	5	9
10 千葉	4	12	12	20	18	9	9	5	1	5
11 神奈川	–	2	2	2	1	–	–	–	–	4
12 新潟	7	27	30	25	29	4	1	–	1	26
13 富山	25	30	26	15	5	2	–	–	6	25
14 梨岡	6	20	24	15	10	–	–	–	1	19
15 静岡	38	70	31	26	9	–	–	–	6	53
16 愛知	–	–	1	2	1	–	–	–	–	1
17 三重	37	107	94	69	20	–	–	–	4	67
18 滋賀	24	115	70	46	9	–	–	–	9	66
19 京都	–	10	2	–	–	–	–	–	–	1
20 大阪	24	47	21	17	5	–	–	–	11	37
21 兵庫	129	168	73	44	11	–	–	–	53	144
22 奈良	17	44	18	9	6	–	–	–	2	43
23 和歌山	20	51	23	17	–	–	–	–	6	38
24 鳥取	20	27	19	23	5	–	–	–	4	28
25 岡山	7	24	23	15	8	2	–	–	2	23
26 廣島	28	68	44	36	22	1	–	–	6	51
27 山口	–	9	8	11	8	–	–	–	–	6
28 徳島	53	71	33	21	6	1	–	–	15	61
29 香川	5	37	26	18	10	–	–	–	2	39
30 愛媛	19	57	21	10	4	–	–	–	5	37
31 高知	2	8	2	10	7	1	2	1	–	4
32 福岡	21	70	51	65	38	4	–	–	7	49
33 佐賀	15	26	16	15	6	–	–	–	3	11
34 長崎	17	37	29	22	7	–	–	–	5	20
35 宮崎	1	21	19	29	14	1	1	–	–	13
36 鹿兒島	–	7	5	23	17	5	1	–	–	3
37 沖縄	2	9	14	13	16	2	–	–	1	11
合計	535	1,188	759	662	364	54	31	109	155	905

備考　維持面積別人員中ニハ宅地ノミノ維持者三重 1. 兵庫 1. 計 2 ハ計上セス

資金借入前ノ狀況　（第六表）

資金借入前ノ狀況 耕作面積別人員 五反以下	一町以下	一町五反以下	三町以下	三町ヲ超ユルモノ	番號
人	人	人	人	人	
–	–	1	7	107	1
–	1	3	1	–	2
13	28	18	7	1	3
–	1	–	–	–	4
3	10	10	8	1	5
5	5	–	–	–	6
2	12	23	3	–	7
–	3	3	1	–	8
3	3	–	–	–	9
9	26	22	19	7	10
2	1	–	–	–	11
35	36	21	4	–	12
21	31	17	2	1	13
27	24	4	–	–	14
39	75	1	–	–	15
–	3	–	–	–	16
81	139	35	2	–	17
80	109	–	–	–	18
1	10	–	–	–	19
39	27	–	–	–	20
94	110	24	1	–	21
28	20	1	–	–	22
29	35	3	–	–	23
30	27	5	–	–	24
20	29	4	1	–	25
54	76	10	2	–	26
14	14	2	–	–	27
47	59	3	–	–	28
21	32	2	–	–	29
29	39	1	–	–	30
7	9	6	3	4	31
54	113	22	4	–	32
16	47	1	–	–	33
21	62	2	2	–	34
20	39	11	3	–	35
3	26	13	13	–	36
11	23	7	3	–	37
858	1,304	275	86	121	

耕作面積別人員 一反以下	三反以下	五反以下	一町以下	一町五反以下	三町以下	三町ヲ超ユルモノ
人	人	人	人	人	人	人
–	–	–	–	–	1	114
–	–	–	–	1	3	1
–	–	–	29	27	14	3
–	–	–	–	1	1	–
–	–	–	6	11	16	2
–	–	–	1	2	7	1
–	–	1	10	13	15	1
–	–	–	2	1	4	–
–	–	2	11	6	1	–
–	–	–	8	17	55	9
–	–	–	2	4	1	–
–	–	1	24	36	59	3
–	1	12	27	31	30	2
–	–	3	44	18	10	–
–	–	2	85	56	30	1
–	–	–	–	4	–	–
–	–	4	138	128	57	1
–	–	–	27	142	75	20
–	–	–	–	10	2	–
1	4	18	70	19	2	–
–	–	–	64	312	45	5
–	–	–	4	71	17	2
4	91	16	–	–	–	–
–	1	13	36	31	13	–
–	–	–	3	36	31	9
1	19	117	51	11	–	
–	–	–	14	16	5	1
–	1	34	114	29	7	–
–	–	3	69	21	2	1
–	–	–	62	34	12	3
–	–	–	8	9	11	5
–	–	3	88	88	65	5
–	–	–	31	31	15	1
–	–	80	15	17	–	–
–	–	–	27	31	26	2
–	–	1	9	23	24	1
–	–	5	6	37	5	3
17	391	1,671	931	536	157	

自昭和元年度
至同　六年度

自作農創設維持事業成績

1 貸付金額、人員、

道府縣	貸付金額	貸付人員	貸付	
			購入	
			田	畑
	円	人	反歩	反歩
1 北海道	3,216,000	1,973	14,100.227	88,057.423
2 青森	1,239,070	896	4,623.727	1,375.909
3 岩手	1,064,267	984	2,072.211	3,231.115
4 宮城	1,331,160	905	4,257.523	578.102
5 秋田	1,529,514	1,034	4,855.308	96.020
6 山形	1,978,700	1,320	4,906.820	5,373.218
7 福島	1,530,000	1,052	4,350.617	2,805.901
8 茨城	1,890,000	1,126	4,397.112	4,793.526
9 栃木	1,930,000	1,998	4,510.415	3,192.209
10 群馬	1,960,000	3,688	1,899.816	6,674.212
11 埼玉	1,645,359	2,201	1,630.224	3,556.326
12 千葉	1,630,000	1,372	3,213.521	4,790.811
13 東京			施	
14 神奈川	1,425,110	1,443	876.922	3,007.723
15 新潟	3,163,700	2,483	11,118.016	1,081.220
16 富山	1,466,980	1,637	3,882.316	117.603
17 石川	1,296,800	957	3,416.104	307.327
18 福井	1,370,000	1,710	3,076.802	258.625
19 山梨	1,462,310	1,808	2,901.928	1,304.823
20 長野	1,940,000	2,419	3,772.323	3,502.924
21 岐阜	2,380,000	4,040	5,346.713	1,169.020
22 静岡	1,917,890	3,943	3,043.810	6,069.129
23 愛知	2,050,100	2,101	4,649.406	863.221
24 三重	2,240,000	3,211	6,210.922	674.302
25 滋賀	1,200,920	1,806	3,139.617	54.123
26 京都	2,379,160	3,523	6,229.728	768.400
27 大阪	2,117,000	2,312	3,603.824	989.824
28 兵庫	2,800,000	4,913	6,674.506	354.317
29 奈良	1,243,443	1,473	2,552.414	420.127
30 和歌山	1,144,000	1,718	2,508.210	521.329
31 鳥取	950,000	1,239	2,511.319	192.329
32 島根	1,240,000	1,281	3,439.017	851.021
33 岡山	1,988,377	2,791	4,916.709	603.017
34 広島	2,114,460	2,776	5,407.005	734.707
35 山口	1,381,413	868	3,440.201	85.224
36 徳島	1,085,260	1,127	2,232.412	704.308
37 香川	1,900,000	2,586	4,668.701	232.809
38 愛媛	1,295,757	1,726	3,542.123	331.814
39 高知	788,550	824	2,202.101	1,274.314
40 福岡	3,181,100	3,431	8,083.108	335.415
41 佐賀	1,106,170	1,018	2,427.010	329.513
42 長崎	1,217,400	1,819	2,325.625	1,788.917
43 熊本	1,620,000	1,388	3,544.008	1,858.902
44 大分	1,280,000	1,204	2,872.121	705.708
45 宮崎	1,078,800	1,369	3,816.000	1,319.523
46 鹿児島	1,368,000	2,027	3,167.608	3,215.318
47 沖縄	246,510	896	635.202	2,425.020
合計	76,383,280	88,416	187,052.822	162,978.418

ノ部

段別及其ノ價額　（第七表）

付	狀	況		番號
地	反別		購入土地總價額	
其ノ他	計	宅地	田、畑、其ノ他	宅地	
反歩	反歩	反歩	円	円	
4,074.405	106,232.125	69.718	3,463,764	3,533	1
38.106	6,037.812	3.617	1,294,449	2,230	2
–	5,303.326	–	1,081,671	–	3
–	4,835.625	9.703	1,346,604	3,760	4
–	4,951.328	5.907	1,540,103	1,103	5
25.529	10,305.707	97.402	2,001,985	33,496	6
–	7,156.518	305	1,529,806	194	7
–	9,190.708	–	1,962,095	–	8
–	7,702.624	–	1,934,663	–	9
–	8,574.028	–	2,262,122	–	10
–	5,186.620	–	1,694,679	–	11
–	8,004.402	32.925	1,686,499	14,666	12
設	セ	ス			13
48.210	3,932.925	42.912	1,436,341	30,484	14
5.310	12,204.616	28.007	3,240,502	11,101	15
10.322	4,010.311	31.727	1,489,053	13,025	16
–	3,723.501	–	1,331,024	–	17
–	3,335.427	21.824	1,390,248	20,193	18
124	4,207.015	9.101	1,507,636	5,544	19
139.001	7,414.318	56.627	1,968,259	26,784	20
259.702	6,775.505	74.016	2,807,788	33,620	21
222.921	9,336.000	69.129	1,990,242	25,365	22
–	5,512.627	29.714	2,141,657	11,878	23
24.224	6,909.518	33.801	2,730,273	22,102	24
218	3,194.028	1.915	1,336,260	1,537	25
–	6,998.128	–	2,740,353	–	26
13.121	4,606.909	46.022	2,383,593	39,940	27
13.903	7,042.726	41.616	3,026,670	27,555	28
–	2,972.611	–	1,356,214	–	29
10.206	3,039.815	43.225	1,229,778	21,697	30
321	2,704.109	814	980,673	508	31
2,684.329	6,974.507	36.218	1,245,545	10,560	32
–	5,519.726	–	2,150,076	–	33
–	6,141.712	47.221	2,282,539	26,493	34
1.014	3,526.509	16.024	1,404,967	6,946	35
110	2,936.900	62.014	1,160,714	29,594	36
–	4,901.510	–	2,065,455	–	37
–	3,874.007	19.221	1,346,495	6,101	38
–	3,476.415	723	893,611	130	39
1.106	8,419.629	20.716	3,345,337	12,069	40
–	2,756.523	11.329	1,306,453	3,533	41
–	4,114.612	50.916	1,249,657	21,999	42
20.203	5,423.113	15.723	1,641,198	8,609	43
–	3,577.829	11.828	1,297,101	7,004	44
3.226	5,138.819	9.915	1,193,548	2,239	45
–	6,382.926	27.127	1,382,048	7,606	46
–	3,060.222	20.811	302,230	4,104	47
7,596.311	357,627.621	1,101.213	81,151,978	497,302	

2　購入面積別人員、一人當平均

道府縣	購入面積 一反以下	二反以下	三反以下	五反以下	一町以下
	人	人	人	人	人
1 北海道	1	3	3	9	47
2 青森	7	33	86	230	455
3 岩手	44	179	163	241	244
4 宮城	8	68	115	286	354
5 秋田	21	133	165	299	367
6 山形	28	146	203	383	358
7 福島	1	27	56	207	647
8 茨城	–	7	16	71	746
9 栃木	113	422	400	533	458
10 群馬	199	1,762	903	618	196
11 埼玉	434	650	415	487	215
12 千葉	60	218	240	377	294
13 東京	施	設	セ	ス	
14 神奈川	203	467	321	263	182
15 新潟	83	388	500	663	647
16 富山	425	520	261	247	170
17 石川	14	145	202	356	239
18 福井	320	768	339	216	58
19 山梨	306	608	396	409	88
20 長野	354	659	519	509	330
21 岐阜	1,470	1,545	567	331	114
22 静岡	1,112	1,428	546	494	258
23 愛知	335	726	434	346	260
24 三重	605	1,153	750	489	197
25 滋賀	388	846	359	179	33
26 京都	111	2,170	747	401	93
27 大阪	580	885	404	280	133
28 兵庫	1,742	2,259	591	244	48
29 奈良	266	648	298	206	55
30 和歌山	475	753	266	173	47
31 鳥取	82	597	337	182	41
32 島根	18	353	280	291	207
33 岡山	752	1,044	495	379	115
34 廣島	547	1,095	516	417	192
35 山口	59	126	194	305	184
36 徳島	243	391	176	158	140
37 香川	330	1,391	533	279	52
38 愛媛	263	678	409	274	101
39 高知	27	186	182	227	172
40 福岡	387	1,126	915	790	194
41 佐賀	100	325	255	253	84
42 長崎	313	741	354	281	126
43 熊本	16	247	344	462	277
44 大分	34	349	340	357	118
45 宮崎	10	256	333	486	260
46 鹿兒島	230	588	450	425	298
47 沖縄	52	249	226	201	142
合計	13,168	29,358	16,604	15,314	10,036

備考　購入面積別人員中ニハ宅地ノミノ購入者ヲ含マス

購入段別及一人當平均貸付金額　（第八表）

別	人員 一町五反以下	三町以下	三町ヲ超ユルモノ	一人當平均購入反別（宅地ノ購入ヲ除ク）	一人當平均貸付金額	宅地ノミノ購入者	番號
	人	人	人	反	円	人	
	70	393	1,447	53.8	1,630	–	1
	61	16	8	6.7	1,383	-	2
	60	49	4	5.4	1,082	–	3
	67	7	–	5.3	1,471	–	4
	41	3	1	4.8	1,479	4	5
	97	27	78	7.8	1,499	–	6
	80	31	3	6.8	1,454	–	7
	254	32	–	8.2	1,679	–	8
	66	6	–	3.9	966	–	9
	10	–	–	2.3	531	–	10
	–	–	–	2.4	748	–	11
	66	92	19	5.9	1,188	6	12
							13
	6	–	–	2.7	988	1	14
	178	23	1	4.9	1,274	–	15
	10	–	–	2.5	896	4	16
	1	–	–	3.9	1,355	–	17
	–	–	–	2.0	801	9	18
	–	–	–	2.3	809	1	19
	34	11	–	3.1	802	3	20
	6	5	1	1.7	589	1	21
	68	26	2	2.4	486	9	22
	–	–	–	2.6	976	–	23
	6	1	–	2.2	698	10	24
	–	–	–	1.8	665	1	25
	1	–	–	2.0	675	–	26
	3	–	–	1.9	916	27	27
	2	–	–	1.4	570	27	28
	–	–	–	2.0	844	–	29
	1	1	–	1.8	666	2	30
	–	–	–	2.2	767	–	31
	43	61	28	5.4	968	–	32
	6	–	–	2.0	712	–	33
	6	–	–	2.2	762	3	34
	–	–	–	4.1	1,591	–	35
	13	1	–	2.6	963	5	36
	1	–	–	1.9	735	–	37
	1	–	–	2.2	751	–	38
	17	5	8	4.2	957	–	39
	2	–	–	2.5	927	17	40
	–	–	–	2.7	1,087	1	41
	3	–	–	2.3	669	1	42
	37	5	–	3.9	1,167	–	43
	3	–	–	3.0	1,063	3	44
	24	–	–	3.8	788	–	45
	28	8	–	3.1	675	–	46
	20	5	1	3.4	275	–	47
	1,392	808	1,601	4.1	864	135	

3 購入者ノ資金

道府縣	購入前ノ所有耕地別人員							
	ナシ	一反以下	三反以下	五反以下	一町以下	一町五反以下	三町以下	三町ヲ超ユルモノ
	人	人	人	人	人	人	人	人
1 北海道	1,753	4	15	13	25	16	34	113
2 青森	455	113	146	86	77	12	5	2
3 岩手	363	142	190	123	151	13	2	–
4 宮城	312	191	204	112	76	8	2	–
5 秋田	305	202	234	135	133	23	2	–
6 山形	440	279	248	162	160	21	9	1
7 福島	325	178	236	166	134	12	1	–
8 茨城	471	211	210	129	95	9	1	–
9 栃木	937	274	396	179	201	9	2	–
10 群馬	1,200	785	891	445	343	20	4	–
11 埼玉	734	383	552	308	224	–	–	–
12 千葉	567	211	251	178	140	22	3	–
13 東京	施設セス							
14 神奈川	463	272	372	200	134	2	–	–
15 新潟	786	495	485	316	326	50	19	6
16 富山	404	398	401	231	190	8	5	–
17 石川	224	253	286	121	73	–	–	–
18 福井	365	336	480	289	240	–	–	–
19 山梨	771	337	444	186	69	1	–	–
20 長野	981	358	523	271	242	34	10	–
21 岐阜	1,137	740	1,243	591	325	1	3	–
22 静岡	1,169	666	1,041	555	480	30	2	–
23 愛知	648	312	579	338	223	1	–	–
24 三重	906	614	923	513	245	10	–	–
25 滋賀	524	380	495	255	152	–	–	–
26 京都	956	550	1,002	605	408	2	–	–
27 大阪	1,237	351	477	185	62	–	–	–
28 兵庫	1,660	998	1,367	595	274	12	6	1
29 奈良	619	300	357	137	59	1	–	–
30 和歌山	713	312	427	175	89	2	–	–
31 鳥取	461	260	339	155	23	–	1	–
32 島根	419	226	285	223	127	1	–	–
33 岡山	856	465	712	454	298	6	–	–
34 廣島	656	609	827	438	246	–	–	–
35 山口	202	151	242	204	68	1	–	–
36 徳島	424	180	259	159	102	3	–	–
37 香川	1,322	424	617	184	39	–	–	–
38 愛媛	747	310	411	204	36	18	–	–
39 高知	297	112	220	108	65	16	5	1
40 福岡	1,579	572	846	304	115	10	5	–
41 佐賀	236	163	264	205	148	2	–	–
42 長崎	421	189	423	355	393	23	13	2
43 熊本	407	177	315	225	209	40	11	4
44 大分	233	241	359	229	137	4	1	–
45 宮崎	311	168	334	236	284	32	4	–
46 鹿兒島	653	236	499	343	277	19	–	–
47 沖縄	368	120	217	135	54	2	–	–
合計	31,017	15,248	21,644	11,760	7,971	496	150	130

借入前ノ状況 (第九表)

購入前ノ耕作面積別人員								番號
ナシ	一反以下	三反以下	五反以下	一町以下	一町五反以下	三町以下	三町ヲ超ユルモノ	
人	人	人	人	人	人	人	人	
3	–	–	2	4	19	200	1,745	1
1	1	5	29	234	224	323	79	2
–	–	3	38	434	314	184	11	3
–	–	2	25	203	237	383	55	4
1	2	6	19	190	321	429	66	5
–	1	5	30	248	345	500	191	6
1	–	–	12	256	367	396	20	7
–	–	–	3	176	361	545	41	8
–	–	19	67	523	595	714	80	9
1	7	78	288	1,923	1,026	362	3	10
15	8	46	160	1,183	530	257	2	11
1	–	4	10	176	441	655	85	12
								13
–	–	1	26	829	444	143	–	14
1	4	6	34	345	658	1,343	92	15
–	–	2	73	595	544	414	9	16
–	2	15	56	448	297	138	1	17
–	–	11	66	790	547	293	3	18
–	–	1	93	1,081	503	130	–	19
2	19	127	359	1,332	432	145	3	20
–	–	132	589	2,192	896	229	2	21
–	5	94	276	2,268	997	297	6	22
–	–	13	90	874	660	442	22	23
–	3	11	54	1,433	1,226	460	24	24
–	–	2	79	1,064	547	114	–	25
4	3	41	292	2,398	636	148	1	26
1	5	198	473	1,271	303	61	–	27
–	3	11	758	3,498	560	81	2	28
1	2	17	135	1,116	177	25	–	29
1	6	66	486	956	162	41	–	30
–	–	–	36	582	486	135	–	31
–	–	5	142	693	341	98	2	32
3	1	24	150	1,580	719	237	77	33
1	2	38	763	1,475	434	63	–	34
2	–	1	10	347	291	216	1	35
–	–	11	134	593	258	125	6	36
–	–	8	253	2,031	270	24	–	37
–	2	11	65	1,030	424	185	9	38
–	2	10	60	396	232	118	6	39
18	6	36	173	1,618	1,052	519	9	40
–	–	3	3	488	349	165	10	41
1	1	12	60	1,187	444	114	–	42
–	–	–	13	312	436	520	107	43
–	–	–	3	639	436	125	1	44
–	–	–	2	335	483	534	15	45
1	1	14	262	1,050	442	252	5	46
2	1	80	167	579	57	8	2	47
61	87	1,169	6,918	42,975	21,523	12,890	2,793	

4 賣　　却　　狀　　況　　（第十表）

道府縣	賣却前ノ所有反別人員					賣却前ノ所有反別々人員ニヨシ賣却反別					番號
	十町以上	三町以上	一町以上	一町未滿	計	十町以上	三町以上	一町以上	一町未滿	計	
	人	人	人	人	人	反歩	反歩	反歩	反歩	反歩	
1 北海道	561	271	31	1	864	93,888.201	11,712.004	623.909	8.011	106,232.125	1
2 青森	163	240	150	59	612	3,434.807	1,420.919	912.317	269.629	6,037.812	2
3 岩手	123	285	284	79	771	1,710.801	1,858.128	1,471.505	262.822	5,303.326	3
4 宮城	196	203	134	68	601	2,522.116	1,345.124	726.427	241.818	4,835.625	4
5 秋田	224	220	114	52	610	2,771.727	1,514.428	438.901	226.202	4,951.328	5
6 山形	221	303	221	149	894	6,822.904	1,888.108	1,056.819	545.211	10,313.112	6
7 福島	207	593	308	40	1,148	2,531.906	3,184.722	1,264.627	175.123	7,156.518	7
8 茨城	279	579	432	232	1,522	2,203.502	3,840.309	2,324.104	822.723	9,190.708	8
9 栃木	293	596	380	279	1,548	2,305.025	3,068.623	1,417.102	911.804	7,702.624	9
10 群馬	425	1,067	1,370	1,023	3,885	1,706.016	2,719.000	2,616.410	1,532.602	8,574.028	10
11 埼玉	156	556	569	471	1,752	1,067.302	1,925.713	1,372.514	821.021	5,186.620	11
12 千葉	245	395	216	82	938	4,281.912	2,451.413	1,005.401	265.606	8,004.402	12
13 東京						セ	ス				13
14 神奈川	145	292	462	398	1,297	600.401	1,083.729	1,370.613	878.112	3,932.925	14
15 新潟	361	270	155	65	851	9,803.528	1,630.713	562.217	208.018	12,204.616	15
16 富山	88	190	251	206	735	1,112.011	1,247.521	1,088.419	562.220	4,010.311	16
17 石川	93	211	265	86	655	423.516	1,314.313	1,455.615	529.917	3,723.501	17
18 福井	66	353	653	469	1,541	241.218	939.202	1,371.005	784.002	3,335.427	18
19 山梨	124	268	323	171	886	1,471.314	1,431.004	873.221	431.406	4,207.015	19
20 長野	139	462	781	624	2,006	2,399.101	1,611.214	2,105.703	1,298.300	7,414.318	20
21 岐阜	353	660	794	834	2,641	2,284.203	1,949.706	1,490.115	1,051.411	6,775.505	21
22 靜岡	151	375	652	749	1,927	5,729.808	1,144.329	1,330.526	1,131.127	9,336.000	22
23 愛知	134	239	477	300	1,150	2,414.902	1,204.603	1,355.103	543.604	5,518.212	23
24 三重	198	572	847	613	2,230	1,659.817	2,035.607	1,981.108	1,234.923	6,911.525	24
25 滋賀	71	256	392	318	1,037	512.613	1,024.607	1,001.224	655.514	3,194.028	25
26 京都	132	578	1,610	665	2,985	440.209	1,605.108	3,741.304	1,211.507	6,998.128	26
27 大阪	56	191	353	385	985	1,469.513	1,100.513	1,209.119	836.929	4,616.214	27
28 兵庫	307	779	1,357	1,055	3,498	1,437.020	2,002.420	2,361.101	1,248.024	7,048.705	28
29 奈良	47	206	415	349	1,017	294.417	823.222	1,076.122	778.710	2,972.611	29
30 和歌山	159	342	497	480	1,478	282.712	557.612	1,238.214	961.207	3,039.815	30
31 鳥取	218	323	351	71	963	925.519	896.404	702.507	179.828	2,704.328	31
32 島根	185	341	401	267	1,194	1,994.415	2,012.218	2,108.721	859.413	6,974.907	32
33 岡山	130	367	709	548	1,754	1,756.725	1,305.815	1,479.801	977.315	5,519.726	33
34 廣島	88	328	780	1,229	2,425	619.326	1,431.508	1,878.103	2,219.313	6,148.320	34
35 山口	90	248	253	118	709	700.708	1,241.727	1,165.910	418.706	3,527.121	35
36 徳島	63	118	188	241	610	1,081.501	710.113	607.229	537.917	2,936.900	36
37 香川	370	401	594	362	1,727	1,813.313	1,121.201	1,267.102	699.824	4,901.510	37
38 愛媛	198	328	349	211	1,086	1,305.126	1,211.700	942.322	414.719	3,874.007	38
39 高知	84	187	320	121	712	965.708	1,064.316	1,166.727	279.524	3,476.415	39
40 福岡	244	597	734	581	2,156	2,235.115	2,787.906	2,104.617	1,291.921	8,419.629	40
41 佐賀	87	161	238	126	612	942.612	635.817	818.625	359.329	2,756.523	41
42 長崎	196	445	827	308	1,776	677.801	1,146.712	1,736.320	553.709	4,114.612	42
43 熊本	205	396	301	276	1,178	1,323.406	1,888.124	1,175.904	1,035.609	5,423.113	43
44 大分	134	332	489	53	1,008	776.117	1,279.418	1,338.420	183.804	3,577.829	44
45 宮崎	347	489	232	83	1,151	2,044.409	2,011.810	831.016	251.514	5,138.819	45
46 鹿兒島	178	592	712	357	1,839	1,933.921	2,076.504	1,723.424	649.007	6,382.926	46
47 沖縄	12	101	423	418	954	243.014	497.823	1,392.519	926.726	3,060.222	47
合計	8,546	17,306	22,394	15,672	63,918	179,162.518	82,954.500	63,281.502	32,267.221	357,665.811	

備考　本表ニハ宅地ノ賣却面積ヲ含マス、但シ昭和元年度貸付分中山形、愛知、三重、大阪、兵庫、鳥取、島根、廣島、山口ノ各府縣ニ於テ合計 48反120歩 ノ宅地ヲ含ム

維　　持

1　貸付金額、人員、段別、其ノ抵當債務

道府縣	貸付金額	貸付人員	維持地	
			田	畑
	円	人	反歩	反歩
1 北海道	154,000	115	1,601.423	6,325.816
2 青森	17,850	21	106.415	129
3 岩手	65,733	83	224.901	265.825
4 宮城	4,827	4	19.811	2.224
5 秋田	50,486	42	245.418	1.519
6 山形	19,550	21	58.700	6.226
7 福島	50,000	40	214.007	115.428
8 茨城	5,000	7	23.127	31.219
9 埼玉	74,641	122	75.525	204.008
10 千葉	60,000	89	167.506	582.920
11 神奈川	4,890	7	3.821	19.127
12 新潟	236,300	247	925.815	85.029
13 富山	152,920	199	451.616	9.008
14 山梨	97,690	132	233.103	160.808
15 静岡	112,110	230	234.904	299.403
16 愛知	9,900	8	25.603	3.903
17 三重	200,000	328	733.103	65.525
18 滋賀	179,080	269	584.713	22.518
19 京都	75,840	176	292.813	18 614
20 大阪	93,000	114	216.713	16.322
21 兵庫	220,000	426	720.911	26.809
22 奈良	246,557	366	542.721	114.424
23 和歌山	66,000	111	166.626	33.819
24 鳥取	50,000	94	164.229	53.425
25 岡山	82,623	149	249.700	101.923
26 廣島	125,540	200	486.006	46.703
27 山口	188,587	147	549.728	13.520
28 徳島	164,740	280	308.229	192.006
29 香川	70,000	96	221.319	35.621
30 愛媛	84,243	135	256.708	9.604
31 高知	91,450	86	277.915	196.303
32 福岡	218,900	249	728.006	112.326
33 佐賀	93,830	111	225.413	52.027
34 長崎	62,100	112	181.500	85.727
35 宮崎	101,200	147	367.500	174.112
36 鹿兒島	35,000	58	152.714	178.317
37 沖縄	33,490	108	12.329	375.124
合計	3,598,077	5,129	12,051.711	10,038.901

ノ　　部

額竝一人當平均貸付金額及段別　（第十一表）

反別		維持地債務額		一人當平均維持反別（宅地ノ維持ヲ除ク）	一人當平均貸付額	番號
計	宅地	田畑計	宅地			
反歩	反歩	円	円	反	円	
7,927.309	1.704	176,406	49	68.9	1,339	1
106.614	–	19,080	–	5.1	850	2
490.726	–	66,637	–	5.9	792	3
22.105	–	4,835	–	5.5	1,204	4
247.007	–	52,609	–	5.9	1,202	5
64.926	223	20,692	200	3.1	931	6
329.505	–	50,000	–	8.2	1,025	7
54.416	–	5,150	–	7.8	714	8
279.603	–	77,247	–	2.3	612	9
750.426	–	68,230	–	8.4	674	10
23.018	–	4,890	–	3.3	699	11
1,010.914	3.024	246,769	1,294	4.1	957	12
460.624	2.811	156,124	1,148	2.3	768	13
393.911	–	98,545	–	3.0	740	14
534.307	2.007	113,084	947	2.3	487	15
29.506	–	10,152	–	3.7	1,238	16
798.628	2.728	237,225	1,581	2.4	610	17
607.301	–	186,461	–	2.3	666	18
311.427	–	86,721	–	1.8	431	19
233.105	2.211	95,691	1,443	2.0	816	20
747.720	4.024	219,284	2,148	1.8	516	21
657.215	–	261,734	–	1.8	674	22
200.515	3.218	71,424	1,274	1.8	595	23
217.724	3.709	57,673	1,678	2.3	532	24
351.623	–	87,809	–	2.4	555	25
532.709	–	125,590	–	2.7	628	26
563.318	3.422	193,669	874	3.8	1,283	27
500.305	5.026	187,281	2,638	1.8	588	28
257.010	–	70,000	–	2.7	729	29
266.312	221	84,600	60	2.0	624	30
474.218	–	105,476	–	5.5	1,063	31
840.402	11.122	231,306	4,627	3.4	879	32
277.510	–	95,201	–	2.5	845	33
267.227	1.629	60,919	1,181	2.4	554	34
541.612	1.328	107,480	210	3.7	688	35
331.101	2.921	35,604	610	5.7	603	36
387.523	6.916	39,541	1,369	3.6	310	37
22,090.612	59.014	3,811,139	23,331	4.3	702	

2 維持面積別人員及

道府縣	貸付狀況 維持面積別人員 一反以下	二反以下	三反以下	五反以下	一町以下	一町五反以下	三町以下	三町以上	所有 一反以下	三反以下
	人	人	人	人	人	人	人	人	人	人
1 北海道	-	-	-	-	-	1	11	103	-	-
2 青森	-	-	2	7	12	-	-	-	-	-
3 岩手	3	10	9	24	28	6	3	-	-	8
4 宮城	-	1	1	-	2	-	-	-	-	1
5 秋田	-	1	6	16	13	4	2	-	-	3
6 山形	1	3	6	8	2	1	-	-	-	5
7 福島	-	-	-	4	27	8	1	-	-	-
8 茨城	-	-	-	-	5	2	-	-	-	-
9 埼玉	28	39	23	25	7	-	-	-	13	46
10 千葉	4	12	12	20	18	9	9	5	1	5
11 神奈川	-	2	2	2	1	-	-	-	-	4
12 新潟	11	50	51	65	57	11	2	-	3	51
13 富山	39	60	60	30	8	2	-	-	19	61
14 梨岡	8	39	43	23	19	-	-	-	2	45
15 静岡	54	89	35	34	15	3	-	-	7	72
16 愛知	1	-	1	5	1	-	-	-	-	2
17 三重	37	107	94	69	20	-	-	-	4	67
18 滋賀	24	116	71	47	11	-	-	-	9	66
19 京都	26	100	35	12	3	-	-	-	4	66
20 大阪	24	47	21	17	5	-	-	-	11	37
21 兵庫	129	168	73	44	11	-	-	-	53	144
22 奈良	57	189	69	37	14	-	-	-	24	192
23 和歌山	20	51	23	17	-	-	-	-	6	38
24 鳥取	20	27	19	23	5	-	-	-	4	28
25 岡山	23	56	37	22	9	2	-	-	9	45
26 廣島	28	68	44	36	23	1	-	-	6	51
27 山口	-	28	35	44	39	1	-	-	1	15
28 德島	83	114	44	29	9	1	-	-	22	94
29 香川	5	37	26	18	10	-	-	-	2	39
30 愛媛	20	66	29	13	7	-	-	-	6	51
31 高知	3	16	10	23	28	2	3	1	1	14
32 福岡	21	70	51	65	38	4	-	-	7	49
33 佐賀	15	36	25	26	9	-	-	-	3	13
34 長崎	17	37	29	22	7	-	-	-	5	20
35 宮崎	3	32	34	50	26	1	1	-	-	20
36 鹿兒島	-	7	5	23	17	5	1	-	-	3
37 沖縄	6	20	32	28	20	2	-	-	4	18
合計	710	1,698	1,057	928	526	66	33	109	226	1,373

備考 維持面積別人員中ニハ三重 1. 兵庫 1. 計 2. ノ宅地ノミノ維持者ヲ計上セス

資金借入前ノ狀況 (第十二表)

資金借入前ノ狀況 有耕地別人員 五反以下	一町以下	一町五反以下	三町以下	三町ヲ超ユルモノ	耕作面積別人員 一反以下	三反以下	五反以下	一町以下	一町五反以下	三町以下	三町ヲ超ユルモノ	番號
人	人	人	人	人	人	人	人	人	人	人	人	
-	-	1	7	107	-	-	-	-	-	1	114	1
3	14	3	1	-	-	-	1	6	2	11	1	2
14	33	20	7	1	-	-	-	33	30	17	3	3
-	1	2	-	-	-	-	-	-	1	3	-	4
5	14	11	8	1	-	-	-	10	11	18	3	5
8	8	-	-	-	-	-	1	5	3	11	1	6
2	12	23	3	-	-	-	1	10	13	15	1	7
-	3	3	1	-	-	-	-	2	1	4	-	8
33	30	-	-	-	2	4	11	45	41	19	-	9
9	26	22	19	7	-	-	-	8	17	55	9	10
2	1	-	-	-	-	-	-	2	4	1	-	11
64	85	37	5	2	-	1	2	36	67	130	11	12
51	45	20	2	1	-	1	20	45	61	68	4	13
41	40	4	-	-	-	-	6	75	33	18	-	14
45	99	6	1	-	-	1	3	128	65	32	1	15
1	5	-	-	-	-	-	-	1	5	2	-	16
81	139	35	2	-	-	-	4	138	128	57	1	17
80	114	-	-	-	-	-	27	143	78	21	-	18
45	58	1	2	-	-	8	21	115	29	3	-	19
39	27	-	-	-	1	4	18	70	19	2	-	20
94	110	24	1	-	-	-	64	312	45	5	-	21
96	52	2	-	-	3	46	37	220	51	9	-	22
29	35	3	-	-	-	4	91	16	-	-	-	23
30	27	5	-	-	-	1	13	36	31	13	-	24
47	42	5	1	-	1	-	6	71	51	20	-	25
54	77	10	2	-	-	1	19	118	51	11	-	26
49	79	3	-	-	-	5	4	58	53	25	2	27
83	76	5	-	-	-	3	52	168	46	11	-	28
21	32	2	-	-	-	-	3	69	21	2	1	29
34	43	1	-	-	-	-	1	82	37	12	3	30
20	34	8	5	4	-	-	1	36	26	18	5	31
54	113	22	4	-	-	-	3	88	88	65	5	32
24	68	3	-	-	-	-	-	40	45	25	1	33
21	62	2	2	-	-	-	80	15	17	-	-	34
36	70	17	4	-	-	-	1	37	51	54	4	35
3	26	13	13	-	-	-	1	9	23	24	1	36
26	48	8	4	-	-	5	9	83	7	4	-	37
1,244	1,748	321	94	123	7	84	500	2,330	1,251	786	171	

自昭和元年度
至同　六年度

自作農創設維持事業成績年度別表

資金貸付状況

1　貸付金額、人員、段別及其ノ價額又ハ抵當債務額　（第十三表）

年度	創設維持別	貸付金額	貸付人員	貸付 購入又ハ維持 田	畑	其ノ他	付状況 地目別 計	宅地	購入價額又ハ維持地抵當債務額 田	畑	其ノ他	計	宅地	年度
		円	人	反歩	反歩	反歩	反歩	反歩	円	円	円	円	円	
昭和元年度	創設	8,406,781	10,319	20,161.216	9,909.429	3,735.911	33,806.626	87.224	8,194,911	1,341,730	23,242	9,559,883	47,846	元
	維持	153,219	238	521.119	101.503	–	622.622	–	153,039	21,683	–	174,722	–	
	計	8,560,000	10,557	20,682.405	10,011.002	3,735.911	34,429.318	87.224	–	–	–	–	–	
昭和二年度	創設	9,912,322	11,645	23,584.608	18,008.006	735.301	42,327.915	128.818	9,134,311	1,651,703	19,291	10,805,305	56,237	2
	維持	187,678	259	491.802	152.725	–	644.527	1.113	162,101	36,284	–	198,385	438	
	計	10,100,000	11,904	24,076.410	18,160.801	735.301	42,972.512	130.001	–	–	–	–	–	
昭和三年度	創設	14,188,616	15,821	32,753.120	26,751.920	687.106	60,192.216	179.522	12,466,504	2,553,689	11,642	15,031,835	98,824	3
	維持	291,384	363	746.320	181.715	–	928.105	2.923	273,861	36,309	–	310,170	1,141	
	計	14,480,000	16,184	33,499.510	26,933.705	687.106	61,120.321	182.515	–	–	–	–	–	
昭和四年度	創設	14,821,085	16,394	33,714.908	32,346.215	709.512	66,770.705	212.822	12,622,132	2,907,945	10,228	15,540,305	93,253	4
	維持	178,915	217	447.721	149.200	–	596.921	718	160,455	29,081	–	189,536	234	
	計	15,000,000	16,611	34,162.629	32,495.415	709.512	67,367.626	213.610	–	–	–	–	–	
昭和五年度	創設	15,910,503	17,882	39,679.418	37,702.918	657.011	78,039.417	231.605	13,412,736	3,158,795	9,813	16,581,344	106,111	5
	維持	289,497	348	741.905	308.406	–	1,050.311	5.929	250,537	52,676	–	303,213	1,512	
	計	16,200,000	18,230	40,421.323	38,011.324	657.011	79,089.728	237.604	–	–	–	–	–	
昭和六年度	創設	13,143,973	16,355	37,159.412	38,259.720	1,071.400	76,490.602	261.012	10,527,005	3,097,197	9,104	13,633,306	94,981	6
	維持	2,497,384	3,704	9,102.704	9,145.212	–	18,247.916	48.121	2,215,265	419,848	–	2,635,113	20,006	
	計	15,641,357	20,059	46,262.116	47,405.002	1,071.400	94,738.518	309.203	–	–	–	–	–	
合計	創設	76,383,280	88,416	187,052.822	162,978.418	7,596.311	357,627.621	1,101.213	66,357,599	14,711,059	83,320	81,151,978	497,252	
	維持	3,598,077	5,129	12,051.711	10,038.901	–	22,090.612	59.014	3,215,258	595,881	–	3,811,139	23,331	計
	計	79,981,357	93,545	199,104.603	173,017.319	7,596.311	379,718.303	1,160.227	–	–	–	–	–	

2　購入又ハ維持面積別人員、一人當平均貸付金額、段別及其ノ價額又ハ債務額竝段當平均價格又ハ債務額（第十四表）

年度	創設維持別	購入又ハ維持面 一反以下	二反以下	三反以下	五反以下	一町以下
		人	人	人	人	人
昭和元年度	創設	2,290	3,612	1,877	1,452	843
	維持	42	91	33	39	31
	計	2,332	3,703	1,910	1,491	874
昭和二年度	創設	1,798	4,276	2,229	1,861	1,080
	維持	34	95	60	46	23
	計	1,832	4,371	2,289	1,907	1,103
昭和三年度	創設	2,374	5,574	3,000	2,760	1,468
	維持	49	132	75	68	38
	計	2,423	5,706	3,075	2,828	1,506
昭和四年度	創設	2,443	5,571	2,983	2,837	1,769
	維持	11	72	63	41	28
	計	2,454	5,643	3,046	2,878	1,797
昭和五年度	創設	2,312	5,669	3,440	3,249	2,342
	維持	39	120	67	72	42
	計	2,351	5,789	3,507	3,321	2,384
昭和六年度	創設	1,951	4,656	3,075	3,155	2,534
	維持	535	1,188	759	662	364
	計	2,486	5,844	3,834	3,817	2,898
合計	**創設**	**13,168**	**29,358**	**16,604**	**15,314**	**10,036**
	維持	**710**	**1,698**	**1,057**	**928**	**526**
	計	**13,878**	**31,056**	**17,661**	**16,242**	**10,562**

備考　1.　購入又ハ維持面積別人員中ニハ昭和元年度7人，同二年度8人，同三年度25人，同四年度13人，同五年度47人，同六年度35人，計135人ノ宅地ノミノ購入者及昭和六年度2人ノ宅地ノミノ維持者ヲ計上セズシテ各年度欄ノ△印ハ其ノ年度ノ各府縣ノ平均價格又ハ債務額ノ平均ヲ示シ合計欄ノソレハ各年度ノ△印ノ平均ヲ示ス

2.　反當平均購入價格又ハ債務額ハ田畑ノ反別ヲ以テ夫々田畑ノ價額又ハ債務額ヲ除シタルモノニシテ各年度ノ△印ハ其ノ年度ノ各府縣ノ平均價格又ハ債務額ノ平均ヲ示シ合計欄ノソレハ各年度ノ△印

積別人員 一町以下五反以下	三町以下	三町ヲ超ユルモノ	反當平均購入價格又ハ債務額 田	畑	一人當平均購入額又ハ債務額（宅地ノ購入ヲ除ク）	一人當平均購入維持反別（宅地ノ購入ヲ除ク）	一人當平均貸付金額	年度
人	人	人	円	円	円	反	円	
93	53	92	406	135	927	3.3	815	元
			△ 426	△ 231				
2	–	–	294	214	734	2.6	644	
			△ 335	△ 218				
95	53	92	–	–	–	3.3	811	
117	105	171	387	92	929	3.6	851	2
			△ 408	△ 214				
1	–	–	330	237	766	2.5	725	
			△ 300	△ 174				
118	105	171	–	–	–	3.6	848	
198	138	284	381	95	952	3.8	897	3
			△ 403	△ 208				
1	–	–	367	200	854	2.6	803	
			△ 352	△ 210				
199	138	284	–	–	–	3.8	895	
277	146	355	374	90	949	4.1	904	4
			△ 394	△ 196				
2	–	–	358	195	873	2.8	824	
			△ 363	△ 266				
279	146	355	–	–	–	4.1	903	
301	148	374	338	84	930	4.4	890	5
			△ 355	△ 188				
6	2	–	338	171	871	3.0	832	
			△ 317	△ 200				
307	150	374	–	–	–	4.4	889	
406	218	325	283	81	835	4.7	804	6
			△ 307	△ 154				
54	31	109	243	46	712	4.9	674	
			△ 273	△ 154				
460	249	434	–	–	–	4.7	780	
1,392	**808**	**1,601**	**355**	**90**	**919**	**4.1**	**864**	**計**
			△ 382	△ 199				
66	33	109	267	59	743	4.3	702	
1,458	841	1,710	△ 323	△ 204	–	4.1	855	

3 購入維持者ノ資金借入前ノ耕作面積別人員

年度	創設維持別	ナシ	一反以下	三反以下	五反以下	一町以下	一町五反以下	三町以下	三ヲ超ユルモノ	年度
		人	人	人	人	人	人	人	人	
昭和元年度	創設	6	35	41	306	1,121	4,882	2,389	1,376	169	元
	維持	–	–	2	5	25	97	46	61	2	
	計	6	35	43	311	1,146	4,979	2,435	1,437	171	
昭和二年度	創設	13	6	9	199	970	5,450	2,915	1,769	327	2
	維持	–	–	1	7	10	141	63	35	2	
	計	13	6	10	206	980	5,591	2,978	1,804	329	
昭和三年度	創設	13	1	6	117	1,145	7,926	3,915	2,241	470	3
	維持	–	–	–	3	29	179	84	65	3	
	計	13	1	6	120	1,174	8,105	3,999	2,306	473	
昭和四年度	創設	15	3	8	77	1,035	8,094	4,173	2,426	578	4
	維持	–	–	–	6	17	105	54	33	2	
	計	15	3	8	83	1,052	8,199	4,227	2,459	580	
昭和五年度	創設	29	2	15	191	1,205	8,707	4,398	2,704	660	5
	維持	2	–	3	46	28	137	73	56	5	
	計	31	2	18	237	1,233	8,844	4,471	2,760	665	
昭和六年度	創設	54	14	8	279	1,442	7,916	3,733	2,374	589	6
	維持	121	–	1	17	391	1,671	931	536	157	
	計	175	14	9	296	1,833	9,587	4,664	2,910	746	
合計	創設	130	61	87	1,169	6,918	42,975	21,523	12,890	2,793	計
	維持	123	–	7	84	500	2,330	1,251	786	171	
	計	253	61	94	1,253	7,418	45,305	22,774	13,676	2,964	

4 賣却状況（創設）（第十六表）

年度	賣却前ノ所有反別ニヨル賣却反別 十町以上	三町以上	一町以上	一町未満	計	年度
	人	人	人	人	人	
昭和元年度	1,001	1,861	2,324	1,585	6,771	元
昭和二年度	1,249	2,300	2,926	1,999	8,474	2
昭和三年度	1,606	3,164	3,860	2,591	11,221	3
昭和四年度	1,554	3,171	4,154	2,643	11,522	4
昭和五年度	1,861	3,671	4,568	3,350	13,450	5
昭和六年度	1,275	3,139	4,561	3,504	12,479	6
合計	8,546	17,306	22,393	15,672	63,917	計

金借人前ノ状況（第十五表）

年度	資金借入前ノ耕作面積別人員 ナシ	一反以下	三反以下	五反以下	一町以下	一町五反以下	三町以下	三ヲ超ユルモノ
	人	人	人	人	人	人	人	人
元	6	35	41	306	1,121	4,882	2,389	1,376	169
	–	–	2	5	25	97	46	61	2
	6	35	43	311	1,146	4,979	2,435	1,437	171
2	13	6	9	199	970	5,450	2,915	1,769	327
	–	–	1	7	10	141	63	35	2
	13	6	10	206	980	5,591	2,978	1,804	329
3	13	1	6	117	1,145	7,926	3,915	2,241	470
	–	–	–	3	29	179	84	65	3
	13	1	6	120	1,174	8,105	3,999	2,306	473
4	15	3	8	77	1,035	8,094	4,173	2,426	578
	–	–	–	6	17	105	54	33	2
	15	3	8	83	1,052	8,199	4,227	2,459	580
5	29	2	15	191	1,205	8,707	4,398	2,704	660
	2	–	3	46	28	137	73	56	5
	31	2	18	237	1,233	8,844	4,471	2,760	665
6	54	14	8	279	1,442	7,916	3,733	2,374	589
	121	–	1	17	391	1,671	931	536	157
	175	14	9	296	1,833	9,587	4,664	2,910	746
計	130	61	87	1,169	6,918	42,975	21,523	12,890	2,793
	123	–	7	84	500	2,330	1,251	786	171
	253	61	94	1,253	7,418	45,305	22,774	13,676	2,964

4 賣却状況（創設）（第十六表）

年度	賣却前ノ所有反別ニヨル賣却反別 十町以上	三町以上	一町以上	一町未満	計	年度
	反歩	反歩	反歩	反歩	反歩	
昭和元年度	19,218.114	6,611.513	5,492.108	2,523.011	33,844.816	元
昭和二年度	21,598.609	9,645.909	7,410.318	3,673.009	42,327.915	2
昭和三年度	30,111.518	14,480.021	10,362.909	5,237.628	60,192.216	3
昭和四年度	34,122.108	15,812.000	11,322.518	5,514.009	66,770.705	4
昭和五年度	38,742.621	18,799.528	13,382.309	7,114.819	78,039.417	5
昭和六年度	35,369.408	17,605.319	15,311.200	8,204.605	76,490.602	6
合計	179,162.518	82,954.500	63,281.502	32,267.221	357,665.811	計

資金貸付後ニ於ケル土地譲渡 (昭和六年度報告)(第十七表)

道府縣	人員		譲渡地		
	譲渡人	譲受人	田	畑	其ノ他
	人	人	反歩	反歩	反歩
北海道	1	1	6.000	13.926	4.804
青森	7	8	32.225	–	–
宮城	2	2	9.802	–	–
栃木	3	3	11.911	–	–
埼玉	4	5	4.207	12.320	–
神奈川	4	4	1.422	11.911	–
新潟	7	16	50.716	112	–
富山	5	6	22.119	9.414	–
福井	3	3	9.402	200	–
岐阜	8	8	9.603	4.125	–
静岡	4	5	7.210	2.018	–
愛知	4	5	6.802	2.224	–
滋賀	6	6	7.717	–	–
大阪	15	15	31.518	–	–
兵庫	16	18	28.821	728	–
奈良	2	2	6.324	–	–
和歌山	10	11	12.117	3.212	–
島根	1	1	2.211	–	–
廣島	13	15	22.313	3.622	–
香川	28	28	43.500	6.908	–
愛媛	3	3	5.725	–	–
福岡	45	49	118.320	2.014	–
長崎	12	14	20.205	2.618	–
熊本	2	2	8.010	–	–
宮崎	6	6	29.124	–	–
合計	211	236	508.024	75.912	4.804
累計	348	392	1,002.902	291.416	13.008

反別		譲渡ノ事由
計	宅地	
反歩	反歩	
24.800	200	疾病(1)
32.225	–	疾病(2)、農村不況(2)、家計不如意及疾病(1)、轉業(1)、轉住(1)
9.802	–	轉住(1)、勞力不足(1)
11.911	–	轉住(1)、轉業(1)、疾病(1)
16.527	–	疾病(2)、轉業(2)
13.403	–	轉業(3)、經營縮少(1)
50.828	–	勞力不足(2)、轉住(2)、自作繼續困難(2)、死亡(1)
31.603	1.613	轉住(5)
9.602	–	破產(2)、轉住(1)
13.728	–	家計不如意(5)、疾病(2)、轉業(1)
9.228	–	疾病(3)、轉業(1)
9.026	–	轉業(4)
7.717	–	轉業(6)
31.518	–	農村不況(6)、疾病(4)、轉住(2)、農村不況及老衰(1)、勞力不足(1) 轉業(1)
29.619	–	自作繼續困難(9)、死亡(2)、轉住(2)、疾病(2)、轉業(1)
6.324	–	轉業(1)、轉住(1)
15.329	–	轉住(4)、疾病(4)、死亡(2)
2.211	–	家計不如意(1)
26.005	110	轉住(5)、家計不如意(4)、死亡(2)、轉業(1)、疾病(1)
50.408	–	轉住(12)、轉業(11)、疾病(5)
5.725	–	轉住(2)、轉業(1)
120.404	–	自作繼續困難(25)、疾病(7)、轉業(7)、家計不如意(2)、轉住(2)、 死亡(1)、勞力不足(1)
22.823	–	轉業(4)、家計不如意及農村不況(3)、疾病(2)、轉住(1)、死亡(1)、 勞力不足(1)
8.010	–	轉業(2)
29.124	–	自作繼續困難(3)、轉住(1)、轉業(1)、買換(1)、
588.810	1.923	
1,307.326	3.823	

自作農創設維持資金分配及國庫補助金交付ニ關スル諸表

1 自昭和元年度 至同七年度 自作農創設維持資金分配表 （第十八表）

道府縣	昭和元年度	昭和二年度	昭和三年度	昭和四年度	昭和五年度	昭和六年度	計	昭和七年度	總計	番號
	円	円	円	円	円	円	円	円	円	
1 北海道	200,000	400,000	650,000	650,000	700,000	770,000	3,370,000	800,000	4,170,000	1
2 青森	200,000	150,000	150,000	180,000	240,000	340,000	1,260,000	380,000	1,640,000	2
3 岩手	–	100,000	230,000	210,000	240,000	350,000	1,130,000	300,000	1,430,000	3
4 宮城	100,000	150,000	150,000	300,000	300,000	335,987	1,335,987	340,000	1,675,987	4
5 秋田	200,000	150,000	150,000	330,000	350,000	400,000	1,580,000	360,000	1,940,000	5
6 山形	330,000	300,000	380,000	390,000	400,000	198,250	1,998,250	200,000	2,198,250	6
7 福島	100,000	150,000	200,000	350,000	350,000	430,000	1,580,000	350,000	1,930,000	7
8 茨城	140,000	300,000	350,000	350,000	380,000	375,000	1,895,000	200,000	2,095,000	8
9 栃木	320,000	250,000	340,000	330,000	390,000	300,000	1,930,000	300,000	2,230,000	9
10 群馬	270,000	150,000	240,000	420,000	420,000	460,000	1,960,000	580,000	2,540,000	10
11 埼玉	200,000	350,000	400,000	250,000	300,000	220,000	1,720,000	120,000	1,840,000	11
12 千葉	180,000	200,000	330,000	330,000	370,000	280,000	1,690,000	210,000	1,900,000	12
13 東京	–	–	–	–	–	–	–	–	–	13
14 神奈川	100,000	150,000	260,000	300,000	330,000	290,000	1,430,000	150,000	1,580,000	14
15 新潟	450,000	450,000	700,000	650,000	700,000	450,000	3,400,000	200,000	3,600,000	15
16 富山	120,000	250,000	310,000	290,000	330,000	319,900	1,619,900	225,000	1,844,900	16
17 石川	120,000	220,000	220,000	250,000	260,000	226,800	1,296,800	150,000	1,446,800	17
18 福井	120,000	250,000	310,000	290,000	200,000	200,000	1,370,000	200,000	1,570,000	18
19 山梨	200,000	150,000	280,000	330,000	310,000	290,000	1,560,000	380,000	2,940,000	19
20 長野	150,000	150,000	370,000	400,000	430,000	440,000	1,940,000	550,000	1,490,000	20
21 岐阜	250,000	250,000	490,000	480,000	460,000	450,000	2,380,000	490,000	2,870,000	21
22 静岡	200,000	300,000	390,000	360,000	360,000	420,000	2,030,000	460,000	2,490,000	22
23 愛知	350,000	300,000	560,000	330,000	370,000	150,000	2,060,000	150,000	2,210,000	23
24 三重	300,000	250,000	450,000	420,000	470,000	550,000	2,440,000	720,000	3,160,000	24
25 滋賀	100,000	150,000	250,000	200,000	290,000	390,000	1,380,000	430,000	1,810,000	25
26 京都	250,000	450,000	470,000	470,000	490,000	325,000	2,455,000	350,000	2,805,000	26
27 大阪	180,000	300,000	480,000	380,000	410,000	460,000	2,210,000	200,000	2,410,000	27
28 兵庫	450,000	200,000	580,000	520,000	590,000	680,000	3,020,000	800,000	3,820,000	28
29 奈良	100,000	200,000	330,000	250,000	280,000	330,000	1,490,000	120,000	1,610,000	29
30 和歌山	80,000	150,000	180,000	230,000	240,000	330,000	1,210,000	200,000	1,410,000	30
31 鳥取	130,000	150,000	150,000	170,000	190,000	210,000	1,000,000	220,000	1,220,000	31
32 島根	100,000	150,000	270,000	250,000	280,000	190,000	1,240,000	230,000	1,470,000	32
33 岡山	200,000	250,000	200,000	440,000	630,000	351,000	2,071,000	200,000	2,271,000	33
34 廣島	200,000	350,000	420,000	400,000	420,000	450,000	2,240,000	450,000	2,690,000	34
35 山口	110,000	250,000	360,000	310,000	340,000	200,000	1,570,000	360,000	1,930,000	35
36 徳島	200,000	200,000	150,000	220,000	220,000	260,000	1,250,000	290,000	1,540,000	36
37 香川	300,000	250,000	340,000	390,000	370,000	320,000	1,970,000	200,000	2,170,000	37
38 愛媛	100,000	150,000	150,000	290,000	330,000	360,000	1,380,000	440,000	1,820,000	38
39 高知	80,000	100,000	160,000	180,000	210,000	150,000	880,000	24,400	904,400	39
40 福岡	600,000	450,000	680,000	570,000	590,000	510,000	3,400,000	650,000	4,050,000	40
41 佐賀	300,000	100,000	180,000	190,000	210,000	220,000	1,200,000	200,000	1,400,000	41
42 長崎	100,000	150,000	240,000	230,000	250,000	309,500	1,279,500	300,000	1,579,500	42
43 熊本	–	200,000	320,000	350,000	370,000	380,000	1,620,000	400,000	2,020,000	43
44 大分	100,000	150,000	220,000	240,000	260,000	310,000	1,280,000	320,000	1,600,000	44
45 宮崎	130,000	150,000	150,000	230,000	230,000	290,000	1,180,000	300,000	1,480,000	45
46 鹿兒島	150,000	150,000	240,000	250,000	290,000	323,000	1,403,000	320,000	1,723,000	46
47 沖繩	–	80,000	50,000	50,000	50,000	50,000	280,000	50,000	330,000	47
合計	8,560,000	10,100,000	14,480,000	15,000,000	16,200,000	15,644,437	79,984,437	14,869,400	94,853,837	計

備考　山形縣昭和元年度資金中十三萬圓、昭和二年度分中十萬圓及岡山縣昭和五年度資金中二十萬圓ハ簡易生命保險積立金以外ノ個人ヨリノ借入資金ナリ

2　自昭和元年度 至同六年度　自作農創設維持補助金交付濟一覽表　（第十九表）

道府縣	昭和元年度 交付濟額	昭和二年度 交付濟額	昭和三年度 交付濟額	昭和四年度 交付濟額	昭和五年度 交付濟額	昭和六年度 交付濟額	合計
	円	円	円	円	円	円	円
1 北海道	−	1,787.33	5,474.43	10,993.28	16,834.45	22,866.05	57,955.54
2 青森	−	1,993.34	3,516.19	4,660.14	6,818.02	8,706.94	25,694.63
3 岩手	−	227.32	1,290.82	3,216.35	5,073.91	7,235.02	17,043.42
4 宮城	10.68	1,193.80	2,524.54	4,190.99	6,808.01	9,217.29	23,945.31
5 秋田	10.68	1,876.13	3,329.20	4,665.84	7,471.85	10,661.79	28,015.49
6 山形	−	3,505.67	6,672.12	9,421.08	12,732.93	15,865.82	48,197.62
7 福島	3.56	1,071.26	2,277.00	4,181.95	7,334.86	10,113.81	24,982.44
8 茨城	109.69	1,881.25	4,562.37	7,197.07	10,228.89	13,381.15	37,360.42
9 栃木	18.16	2,885.31	5,477.36	8,003.11	10,988.68	14,335.25	41,707.87
10 群馬	84.76	2,987.25	4,539.98	7,090.20	11,471.33	14,907.51	41,081.03
11 埼玉	156.71	3,014.52	6,336.48	9,013.79	11,611.35	13,942.10	44,074.95
12 千葉	83.34	1,564.46	3,895.14	6,170.90	9,118.14	12,254.92	33,086.90
13 東京	−	−	−	−	−	−	−
14 神奈川	124.65	1,311.01	2,569.06	5,265.25	8,204.95	10,077.37	27,552.29
15 新潟	−	4,421.11	9,874.08	15,460.46	21,184.10	25,944.19	76,883.94
16 富山	55.56	1,943.32	4,577.86	6,951.24	9,905.93	12,652.02	36,085.93
17 石川	−	1,586.71	3,522.99	5,423.62	7,892.25	9,793.85	28,219.42
18 福井	12.82	1,952.20	4,691.13	6,197.24	9,022.28	10,509.91	32,385.58
19 山梨	5.34	1,758.92	3,284.32	5,540.60	8,439.33	11,467.87	30,496.38
20 長野	5.34	1,548.28	2,849.22	6,163.07	9,900.32	13,301.32	33,767.55
21 岐阜	26.71	2,616.00	5,936.30	9,772.33	14,074.95	17,772.82	50,199.11
22 靜岡	21.36	1,780.23	4,936.18	7,852.86	12,352.41	14,162.07	41,105.11
23 愛知	−	3,408.44	6,835.92	10,888.33	13,822.25	16,957.58	51,912.52
24 三重	92.60	3,513.15	7,301.91	9,768.46	14,183.18	17,261.49	52,120.79
25 滋賀	−	1,231.43	2,737.35	4,716.09	6,497.11	8,729.15	23,911.13
26 京都	−	3,260.69	6,696.89	11,160.19	15,644.85	18,894.19	55,656.81
27 大阪	−	2,175.49	4,614.62	9,011.27	12,675.56	15,406.93	43,883.87
28 兵庫	−	2,874.24	6,025.49	10,857.10	15,861.38	21,014.20	56,632.41
29 奈良	3.56	947.28	3,107.46	5,600.23	9,174.24	10,187.53	29,020.30
30 和歌山	−	1,017.91	2,221.49	3,851.54	5,876.44	7,844.75	20,812.13
31 鳥取	−	1,077.22	2,445.83	3,963.32	5,459.48	7,014.88	19,960.73
32 島根	−	906.09	2,504.59	4,599.91	6,921.44	9,281.60	24,213.63
33 岡山	−	1,813.97	4,327.99	5,759.23	9,588.69	15,126.74	36,616.62
34 廣島	14.24	2,405.36	5,450.35	8,658.99	12,377.72	15,742.38	44,649.04
35 山口	−	1,482.43	4,382.72	6,464.63	9,797.16	12,418.05	34,544.99
36 德島	−	2,440.88	3,715.51	4,970.23	7,328.17	8,992.95	27,447.74
37 香川	−	2,638.37	5,299.38	8,088.98	11,324.93	14,511.11	41,862.77
38 愛媛	46.30	1,055.27	2,471.11	3,776.05	6,714.71	9,724.93	23,788.37
39 高知	5.69	842.09	1,839.46	3,163.26	4,707.83	6,343.27	16,901.60
40 福岡	80.13	5,832.35	9,513.48	15,462.48	20,284.47	25,607.33	76,780.24
41 佐賀	−	2,660.28	3,735.13	5,250.78	7,402.90	8,853.57	27,902.66
42 長崎	−	1,136.98	2,540.55	4,309.35	6,554.71	8,530.77	23,072.36
43 熊本	−	248.63	2,096.55	4,785.10	8,297.03	11,121.27	26,548.58
44 大分	−	1,097.95	2,457.22	4,424.10	6,799.79	8,662.91	23,441.97
45 宮崎	−	1,207.33	2,638.79	4,027.43	6,599.04	8,610.04	23,082.63
46 鹿兒島	−	1,133.04	2,810.40	4,880.32	7,310.33	9,409.66	25,543.75
47 沖繩	−	42.62	703.57	1,143.13	1,631.11	2,024.53	5,544.96
合計	971.88	89,354.91	190,610.53	307,011.87	450,303.46	577,440.88	1,615,693.53

備考　千葉、三重、滋賀、兵庫、奈良、福岡、佐賀（昭和五年度迄ノ貸付分）、鹿兒島ノ八縣ハ半年賦トス

附　錄

自作農地創設維持者ノ組織スル組合ニ關スル調査

凡　例

本調査ハ昭和七年十二月現在ノ狀況ヲ道府縣ノ報告ニ基キ作製シタルモノナリ

目　次

頁

一　自作農地創設維持者ノ組織スル組合ニ關スル調査 …… 1

一　概　　要 …… 1

二　各道府縣別調査 …… 5

自作農地創設維持者ノ組織スル組合ニ關スル調査

一 概 要

自作農地創設維持者カ借受資金ノ償還確保、農事ノ改良及相互共濟等ヲ目的トシテ組織セル組合ハ昭和三年三月現在ニ於テ組合數六十九、組合員數千七百六十八名ナリシモノカ、漸次增加シ現在ニ於テハ組合總數千百十六、組合員總數三萬四千五百七十六名ニ達スルニ至レリ、今其ノ增加ノ傾向ヲ表示セハ次ノ如シ

	組合數	組合員數
昭和三年三月現在	69	1,768
昭和四年十二月現在	512	12,105
昭和五年十二月現在	743	18,545
昭和六年十二月現在	921	25,967
昭和七年十二月現在	1,116	34,576

組合ノ分布ハ別表ノ如ク一道一府三十九縣ニ及ヒ其ノ數ノ最モ多キハ群馬縣ノ百六十六組合、次テ三重(九〇)、靜岡(六二)、滋賀(六二)、岡山(五四)、福島(五三)、宮崎(五二)、山形(四三)、宮城(四二)、新潟(三六)、廣島(三一)、長崎(三一)、大分(三一)、兵庫(二九)、山梨(二五)、鹿兒島(二五)、香川(二四)、北海道(二二)ノ諸縣ノ順序トス、尙此ノ種組合ノ設立アルト否トヲ問ハス各府縣ニ於テ其ノ必要ヲ認メ之カ指導奬勵ヲ爲シツツアルヲ以テ貸付資金ノ累增ト相俟ツテ漸次普及增加スルニ至ルナラン、目下計畫中ノ組合二縣ニ於テ二十八組合、類似ノ施設一縣ニ於テ十四アリ

組合ノ組織地域ニ就テ見ルニ縣單位ノモノ(町村聯合會)一、郡單位ノモノ二、數村單位ノモノ十、町村單位ノモノ九百五十、一乃至數大字ヲ單位トスルモノ百四十四、部落ヲ單位トスルモノ九組合アリ、又借受資金ノ種類ニ依リ分ツトキハ國庫補助施設ニ依ル資金借受者カ主トナリテ組織スルモノ大部分ニシテ其ノ數千百組合、補助施設以外ノ資金借受者ノ組織スルモノ少數ニシテ僅カニ十六組合ナリ

次テ組合員ノ種類ニ就テ見ルニ國庫補助施設ニ依ル資金借受者二萬九千六百六十六名、同資金借受希望者九百三十六名、國庫補助施設以外ノ資金借受者三千百八十三名、土地賣却地主其ノ他趣旨ニ贊同シテ加盟セル者及其ノ他ノ者ヲ合シテ七百九十一名トニ分ツコトヲ得

組合ノ役員トシテハ組合長、副組合長ノ外若干名ノ幹事（理事又ハ世話役ト云フモノアリ）ヲ置クヲ普通トシ、組合長ニハ町村貸付ノモノニアリテハ町村長、産業組合貸付ノモノニアリテハ産業組合長之ニ當ルモノ最モ多ク、組合員ノ互選、賣却地主等之ニ當ルモノモアリ、副組合長、幹事（理事又ハ世話役ト云フモノアリ）等ニハ組合員ノ互選ニ依ルモノ、町村助役、收入役、役場書記、産業組合役員等之ニ當ル、尙少數ノ組合ニ在リテハ地主、町村長、産業組合長其ノ他ノ公職者ヲ顧問トスルモノアリ

組合ノ大多數ハ資金借受後之ヲ機トシテ自發的ニ又ハ産業組合、町村當局、府縣當局等ノ指導斡旋ニ依リ設立サレタルモノニシテ、豫メ組織シテ資金ノ借受ヲ申請セルモノハ極メテ少數ナリ、即チ前者ハ千百組合ナルニ後者ハ僅カニ十六組合ニ過キス

組合ノ事業狀況ヲ見ルニ各種各樣ニシテ一律ニ言ヒ難キモ、其ノ殆ント全部ハ年賦金ノ積立及其ノ共同納入、備荒、共濟等ノ爲ノ資金ノ積立、農事ノ改良其ノ他ノ互助施設ヲ爲スモノトス

年賦金ノ積立方法ハ地方ノ事情即チ米作地、養蠶地、蔬菜栽培地等ニ應シテ現物又ハ現金ヲ年一回乃至數回或ハ各月等ニ一定ノ割合ヲ以テ組合ニ納入セシメ之ヲ各個人名義ノ貯金等ト爲シ置キ償還期日ニ至リ組合長ノ手ニ依リテ一括納入スルヲ普通トス、又從來ノ小作料米ヲ其ノ儘積立テテ年賦金ニ充テ、殘餘アル場合ハ之ヲ備荒貯金トスルモノアリ

備荒、共濟等ノ資金トシテハ年賦金ノ積立ニ依ル利子又ハ年賦金ノ年一割或ハ二割又ハ反當年幾何、毎月一人幾何等ヲ年賦金ト同時又ハ別途ニ積立ツルヲ普通トシ、中ニハ一箇年分ノ償還金額ニ達スル迄、或ハ其ノ額カ未償還元金ト同額ニ達スル迄乃至自己耕作反別ノ二分ノ一又ハ三分ノ一以上ヲ購入シタル場合ノミ之ヲ爲ス等ノ制限ヲ附スルモノアリ

而シテ年賦金又ハ備荒、共濟等ノ積立ハ現金ニ依ルモノニアリテハ産業組合預金、郵便貯金等ヲ爲スモノ多ク、現物ニ依ルモノニアリテハ農業倉庫或ハ地主ノ倉庫等ニ委託シ置キ組合ノ手ニ依リテ共同販賣スルヲ普通トス

尙購入地全部ヲ共同耕作シ其ノ收穫物ヲ以テ年賦金ノ支拂ヲ爲シ殘餘ヲ積立テテ組合員ノ自作農地購入資金、肥料、農具等ノ購入資金トシテ貸付クルモノ、組合ノ共同耕作地ヲ有シ之ヨリ得ル收益ヲ以テ備荒、共濟、農事改良、肥料購入資金等ニ充當スルモノ等アリ

其ノ他組合ハ自發的ニ相協力シテ熱心ニ其ノ發展ヲ圖リ共同經營、共同作業、副業ノ增殖、租稅ノ共同納入、講演、講習、品評會ノ開催、農事視察等ニ依ル知識技術ノ向上等農事ノ改良ニ努メ、年賦金又ハ備荒貯金ノ積立ノ如キハ自作地ノ增收又ハ副業收入ヲ以テ之ニ充當シ得ルニ至レルモノスラアリ、或ハ又組合員中疾病等ニ依リ耕作ニ支障ヲ來スカ如キ場合ニハ物資又ハ勞力ノ提供ニ依リ相扶ケテ自作農ノ維持ヲ爲シ、更ニ進ンテハ道路ノ修繕、神社ノ維持等部落ノ改善ニ盡スモノ亦尠カラスシテ、多方面ニ亘リ多大ノ成果ヲ期シ得ルノ狀況ニ在リ、近時ノ農産物價暴落ニ際シ備荒

積立、共濟積立等ヲ爲スハ稍困難ナレトモ而モ數百圓數千圓ノ積立金ヲ有スル組合モ決シテ少ナカラス、組合ノ發達セル地方ニ於テハ償還成績モ亦良好ナリ

府縣別ニ組合竝組合數ヲ表示セハ次ノ如シ

自作農地創設維持者ノ組織スル組合ニ關スル調査表

（昭和七年十二月現在）

道府縣別	組合數			組織地域		組合員數					計畫ノ中組合	組合アサ類施設ニラル似	備考
	補設ル庫施ニ依ル組合	設ラ組ニ依ル組合	計	村位モノ町單ノ	字位モノ大單ノ	補依受庫ニ借ル國助者	設ラ借ニヨル受施者	受望者借希	其ノ他	計			
北海道	19	3	22	4	18	326	70	28	7	431	—	—	
青森	—	—	—	—	—	—	—	—	—	—	—	—	
岩手	8	—	8	8	—	197	—	—	—	197	—	—	
宮城	41	1	42	42	—	635	76	3	5	719	—	—	
秋田	15	—	15	15	—	237	—	—	—	237	—	—	
山形	43	—	43	43	—	790	—	53	—	843	—	—	
福島	53	—	53	43 ○ 7 △ 1	2	451	—	—	—	451	—	—	○ハ數ケ村單位ヲ示ス △ハ郡單位ヲ示ス
茨城	6	—	6	6	—	74	—	—	—	74	—	—	
栃木	12	—	12	12	—	420	—	—	—	420	—	—	
群馬	165	1	166	166	—	3,625	1,720	—	—	5,345	—	—	
埼玉	22	—	22	22	—	722	66	—	—	788	—	—	
千葉	11	2	13	12	1	97	107	—	21	225	—	—	
東京	施設セズ												
神奈川	12	—	12	11 ○ 1	—	242	—	—	—	242	—	—	
新潟	36	—	36	9 △ 1	26	1,076	—	155	64	1,295	—	—	
富山	4	—	4	2	2	87	—	34	—	121	—	—	
石川	10	—	10	10	—	94	—	—	—	94	—	—	
福井	—	—	—	—	—	—	—	—	—	—	—	—	
山梨	25	—	25	20 ○ 1	4	1,050	—	441	18	1,509	—	14	村カ貸付ノ際償還貯金ヲナスコトヲ條件トシ督勵スルモノ多シ
長野	16	—	16	14	2	448	13	17	1	479	—	—	
岐阜	15	—	15	9	6	825	50	8	359	1,242	—	—	
靜岡	60	2	62	39	23	2,086	30	17	3	2,136	—	—	
愛知	18	—	18	15 ○ 1	2	441	—	—	—	441	—	—	
三重	90	—	90	89 ◎ 1	—	2,288	536	—	—	2,824	—	—	◎ハ縣單位ヲ示ス（組合聯合會）
滋賀	62	—	62	48	14	1,417	18	—	—	1,435	—	—	
京都	8	—	8	8	—	417	—	—	—	417	—	—	
大阪	—	—	—	—	—	—	—	—	—	—	—	—	

道府縣別	組合數			組織地域		組合員數					計畫ノ中組合	組合アサ類施ニラル似設	備考
	國庫補助施設ニ依ル組合	該施設ニ依ラサル組合	計	町村單位ノモノ	大字單位ノモノ	國庫補助ニ依ル借受者	該施設ニ依ラサル借受者	借受希望者	其ノ他	計			
兵庫	29	—	29	13	× 10 6	1,277	11	176	47	1,511	6	—	×ハ部落單位ヲ示ス
奈良	—	—	—	—	—	—	—	—	—	—	—	—	
和歌山	17	—	17	16	1	394	—	—	21	415	12	—	
鳥取	4	—	4	2	× 1 1	71	—	—	—	71	—	—	
島根	8	—	8	8	—	196	—	—	—	196	—	—	
岡山	51	3	54	45	× 8 1	1,949	126	—	208	2,283	—	—	
廣島	31	—	31	31	—	1,183	—	—	—	1,183	—	—	
山口	12	—	12	10	2	226	—	—	—	226	—	—	
德島	6	—	6	4	2	230	—	—	—	230	—	—	
香川	24	—	24	24	—	879	—	—	—	879	—	—	
愛媛	9	—	9	3	6	143	—	—	—	143	—	—	
高知	—	—	—	—	—	—	—	—	—	—	—	—	
福岡	3	1	4	3	1	141	23	—	1	165	—	—	
佐賀	—	—	—	—	—	—	—	—	—	—	—	—	
長崎	31	—	31	30	1	1,146	—	—	—	1,146	—	—	
熊本	9	—	9	8	1	179	110	—	17	306	—	—	
大分	31	—	31	28	3	548	—	4	9	561	—	—	
宮崎	52	—	52	52	—	1,671		—	—	1,671	—	—	
鹿兒島	22	3	25	17	× 7 1	761	227	—	10	998	—	—	
沖繩	10	—	10	9	1	627	—	—	—	627	—	—	
合計	1,100	16	1,116	○ 950 △ 10 2 ◎ 1	× 144 9	29,666	3,183	936	791	34,576	18	14	

二 各道府縣別調査

北海道

一 沿革

本道ニ於ケル自作農地取得者ノ組織スル組合ハ多クハ集團的一農場ノ開放ヲ機トシテ組織サレタルモノニシテ内二組合（幌内組合、對雁組合）ハ國庫補助施設前ニ組合ヲ設立シ、他ハ該施設實施後ノ設立ニ係ルモノナリ

二 組合ノ數及組織

現在二十二組合アリ、其ノ組合員合計四百三十一名ニシテ内七十名ハ國庫補助施設以外ノ資金借受者、二十八名ハ資金借受希望者、七名ハ贊助地主ニシテ他ハ該施設ニ依ル資金借受者ナリ、元一地主ノ所有ニ屬セル集團地ヲ組織地域トスルモノ多ク、村一圓ノモノ四組合、他ハ一乃至五字ヲ單位トス、組合長、評議員、理事等ハ組合員ノ互選トスルモノ多シ、尙村長ヲ組合長ニ推スモノ五組合アリ

三 組合ノ事業概要

借入資金ノ償還確保、共濟、農事ノ改良、畜牛奬勵等ヲ目的トシ、償還確保ノ方法トシテハ償還期日前ニ年賦金ヲ持寄リ取纒メ納入スルモノ、豫メ其ノ年ノ第一收入ヲ以テ各自積立テ置キ期日ニ至リ拂出シ納入セシムルモノ、年一回現物(大福豆)ヲ積立テ之ヲ組合ノ手ニテ賣却シ納入スルモノ、篤志家ヨリ五千圓ノ融金ヲ受ケ之ヲ基金トシ郵便貯金利率ヲ以テ組合員ニ融通スルモノ(上川村)等アリ

共濟貯蓄トシテ毎月二十錢以上又ハ毎年年賦金ノ五分ノ一宛ヲ貯金セシメ其ノ通帳ヲ組合長ニテ保管シ共濟ノ目的ニ使用スルモノ、又ハ三十一町歩ノ共同耕作地(幌内組合)ヨリノ收益ヲ以テ備荒共濟、肥料資金等ニ充當スルモノ等アリ、農事ノ改良トシテハ幌内組合ニ於テ其ノ顯著ナル事例ヲ見ルコトヲ得、即チ同組合長ハ此ノ事業ニ盡瘁シ來リタル篤志家ニシテ其ノ指導誘掖ニ依リ小作當時五十六町歩ニ過キサリシ耕地モ漸次開墾改良シテ大正十四年末ニハ六十三町歩、同十五年末ニハ七十町歩、昭和二年末ニハ八十町歩、昭和三年春ニハ八十六町歩ニ增加シ又小作當時ハ水田僅カニ四町五反歩ニ過キサリシカ漸次增加シ引續キ造田ニ著手シツツアル土地尠ナカラス、又經營方法ニ於テモ從來掠奪農法ニ依ルモノヲ改メテ收益ノ增加ヲ計リツツアルノ狀況ナリ、其他本年度ノ新傾向トシテハ農業經營手段ノ共同購入、農產物ノ共同販賣カ顯著ナリ

尙本道ニハ左ノ組合類似ノ施設アリ

空知郡赤平村字下幌倉　同部落ニ於テハ一集團地約九十七町歩餘ヲ國庫補助施設ニ依リ數年ニ亘リテ其ノ小作人ニ取得セシムルノ計畫ヲ立テ既往年度ニ於テ夫々一部分ノ貸付ヲ爲シ、之等借受者ヲ中心トシテ一時的申合ヲ爲サシメ資金償還ノ確保、農事ノ改良等ニ努メツツアリ

四　各組合別概況

組合名	設立年月日	組織地域	組合員	事業ノ狀況 償還金積立	備荒貯蓄共濟等ノ狀況	其ノ他
壽都郡黑松内村幌内自作農組合	(大正) 14. 2.11	二字	△ 33	年一回現金	共有地三十一町歩)ヨリノ收益ヲ以テ備荒、肥料購入資金トス	荒廢地ノ開墾
同　西ノ澤同	(大正) 14.11.23	一字	13	同		
同ルベシベ同	3. 4.23	同	18	年一回現物	每月二十錢以上ノ强制貯金ヲ爲ス	
美培自作農創設借入資金償還組合	4. 5. 5	同	53	年一回(第一收入)現金	年賦金ノ五分ノ一宛積立	
川崎農場自作農組合	3. 8. 1	同	13		每月五十錢ノ貯金	
對雁自作農創設維持組合	(大正) 15. 6.30	二大字	△ 20		組合員連帶責任ヲ以テ年賦償還ノ完納ヲ期ス	
壯瞥村辨慶自作農創設借入資金償還組合	5. 4.14	二字	15		償還年額以上ノ貯蓄ヲナスコト	
同村幸內同	6. 4.15	一字	18	每月貯金		
野田追自作農組合	5. 1.15	五字	21		乳價ノ一割貯金ヲ實行ス	
長萬部村第一回自作農組合	(大正) 15. 6.10	一字	15	年一回	償還不能者アル時ハ共同責任ヲ負フ	
喜茂別村自作農創設借入資金償還組合	5.11.28	村一圓	14	每年一回(十一月)現金		
美流渡眞布自作農組合	6. 1. 1	一字	18 ○ 28 × 4			
森農場農事實行組合	3. 1.10	同	11			
上富良野村自作農創設維持借入資金償還組合	6.11.17	村一圓	20		一箇年ノ償還金以上ノ準備貯金ヲ勵行ス	
泊村自作農創設資金償還組合	6. 4.27	一大字	12		同	
浦河町枠臼自作農組合	4. 5.30	四大字	11			
同町向別同	5. 5.30	二大字	9			
千歲村自作農創設維持組合	6.11. 9	村一圓	11		償還金ノ二割增額積立ス	
清水村自作農建設組合	5.11.16	同	18	年一回(十一月)現金	同	
岩內郡發足村自作農創設者組合	6.11.14	一字	△ 17	年一回現金	年賦金ノ十五分ノ一宛積立備荒貯金トス	生產物共同販賣
上川村自作農創設資金償還組合	7. 3. 1	一字	15 × 3		償還資金、生業資金ノ積立	
泊村自作農創設借入資金償還組合	6. 5. 1	一字	21		年賦金ノ十分ノ一以上ノ備荒貯蓄ヲ期ス	農業經營手段ノ共同購入
計　△ 19 △ 3			△ 326 ○ 70 × 28 7 } 431			

備考　△印ハ國庫補助施設ニ依ラサルモノ、○印ハ借受希望者、×印ハ賛助地主其ノ他ノモノヲ示ス

岩　手　縣

一　沿　革

國庫補助施設ヲ機トシテ設立セラル

二　組合ノ數及組織

昭和四年以來現在迄ニ設立セラレタル組合數八、組合員總數百九十七名ニシテ、何レモ國庫補助施設ニ依ル資金ノ借受者ナリ、總テ村一圓ヲ組織地域トシ組合長ハ一組合ヲ除ク外何レモ村長ヲ推ス

三　組合ノ事業概要

資金ノ償還確保ト組合員相互ノ親睦及福利增進ヲ目的トス、愛宕村組合及浪打村組合ニ在リテハ年賦金ヲ月ニ割當テ之ヲ集金シ信用組合ニ預ケ入レ、組合長ノ申添ヲ得テ期日ニ至リ拂戻シ償還金ニ充當ス、他ノ組合ニ於テハ年二回乃至四回ニ償還金額以上ノ貯金ヲナシ償還金ニ充テ餘剩ハ備荒貯金トス、石切所村第一及ヒ第二自作農組合ハ償還金積立勵行ノ爲、規約掛金ノ期日ヲ經過セル場合ニハ立替償還ヲ行ヒ日歩三錢ヲ附スルノ罰則ヲ設ケタリ

尙二組合ニアリテハ耕地ノ二分ノ一以上ノ購入者ハ當分償還金額ノ二割以上ノ備荒貯金ヲナス

各組合共年一回以上懇談會ヲ開キ生活及農事ノ改良等ニ努メツツアリ

四　各組合別概況

組合名	設立年月日	組織地域	組合員	事業ノ狀況 償還金積立	備荒貯蓄共濟等ノ狀況	其ノ他
普代村自作農組合	5. 8.10	村一圓	11	年四回(三、六、九、十二月)現金又ハ每月貯金	貯金勵行ス	年一回懇談會ヲ開ク
愛宕村自作農創設資金償還組合	4. 3.25	同	46	每月貯金		年二回以上懇談會ヲ開ク
大川村自作農組合	4. 8.20	同	10	年二回(七、十月)現金	耕地ノ二分ノ一以上ノ購入者ハ當分償還金額ノ二割以上ノ備荒貯蓄ヲナス	年一回懇談會ヲ開ク
稻瀨村同	4. 3.28	同	64	年三回(八、十一、十二月)現金	同	同
浪打村自作農創設者互助組合	6. 1.25	同	21	每月積立		同
斗米村自作農組合	6. 4.17	同	31	年三回(七、九、十二月)現金貯金		物資ノ共同購入共同販賣
石切所村第二自作農組合	7. 5. 9	同	8	年二回(八、二月)現金貯金		年一回懇談會ヲ開ク
石切所村第一自作農組合	6. 4. 5	同	6	年二回(二、八月)現金貯金		年一回懇談會開催
計　8			197			

宮　城　縣

一　沿　革

國庫ノ補助施設實施ヲ機トシテ縣當局ノ奬勵ニ依リ設立セラレタルモノナリ

二　組合ノ數及組織

國庫補助施設ニ依ル資金借受者ノ組織セル組合四十一、國庫補助施設以外ノ資金借受者ノ組織セル組合一アリ、何レモ町村ヲ組織地域ト爲スモノニシテ、町村長ヲ以テ組合長トシ、副組合長、評議員、幹事等ニハ借受者、助役、書記等之ニ當ル、組合員總數七百十九名ニシテ內政府補助ヲ受クルモノ六百三十五名、政府補助ヲ受ケサルモノ七十六名、讃助地主五名、外ニ資金借受希望者三名アリ

三　組合ノ事業概要

各組合共ニ年一回乃至二回ニ當該年度ニ償還スヘキ金額ニ其ノ一割以上（三分以上一、五分以上二、一割五分トスルモノ一組合アリ）ニ相當スル備荒準備金ヲ加ヘタル金額或ハ右相當額ノ玄米ヲ積立テ償還期日ニ至リ之ヨリ償還金ヲ支出シ殘餘ヲ準備金トシテ積立ツルモノトス

四　各組合別概況

組合名	設立年月日	組織地域	組合員	事業ノ狀況		
				償還金積立	備荒貯蓄共濟等ノ狀況	其ノ他
志津川町自作互助會	3.11.28	町一圓	6	年一回（十二月）現金	償還年賦金ノ一割積立	年一回總會ヲ開ク
大谷村自作農組合	4.12. 3	村一圓	15	同	同	同
畑岡村　同	4.12.16	同	7	同	同	同
志田村　同	4.11.18	同	19	同	同	同
宮床村自作奬勵會	3. 4. 1	同	7	同	同	同
藤里村自作農組合	4.12. 3	同	△ 57	同	同	同
石越村　同	5. 6.29	同	13 ○ 3	年一回（十一月）現物	償還年額ニ其ノ一割以上ヲ加ヘタル額ニ相當スル石數ノ玄米積立	同
山下村　同	5. 3.18	同	10	同	志津川町ニ同シ	同
櫻木町　同	5. 7. 7	町一圓	5	同	石越村ニ同シ	同
大衡村　同	5. 8. 9	村一圓	17	同	償還金額ノ五分以上ノ準備金積立	同
小牛田町　同	5. 8.10	町一圓	5	同	石越村ニ同シ、償還準備積立金一六一圓	同
大川村　同	5. 8. 1	村一圓	21	年一回（十二月）現金	志津川町ニ同シ	同
千貫村　同	5. 8.22	同	7	同	同	同
涌谷町　同	5. 8.23	町一圓	14	年一回（十一月）現金	同	同

組合名	設立年月日	組織地域	組合員	事業ノ狀況		
				償還金積立	備荒貯蓄共濟等ノ狀況	其ノ他
鹿島臺村　同	5.12. 1	村一圓	25	年一回（十一月）現物	償還金相當額ノ玄米ヲ倉庫ニ寄託賣却シ、償還金竝準備金ニ充當ス	年一回總會ヲ開ク
米山村　同	5.11.26	同	18	同　現金	志津川町ニ同シ	同
廣瀨村　同	5. 6.25	同	9	同	同	同
鶴巢村　同	5. 7.30	同	3	同	同	同
大谷地村　同	4.12.19	同	65	同　現物	償還金竝ニソノ一割ニ相當スル玄米ヲ提出シ償還金竝ニ準備金ニ充ツ	同
松山町　同	4.12.10	町一圓	17	年一回（十二月）現金或ハ現物	償還金ノ一割以上ヲ準備金トシテ積立	同
澤邊村　同	5. 8. 9	村一圓	29	同　現金	償還金ノ一割五分ヲ準備金トシテ積立	同
館腰村自作農奬勵資金償還組合	5. 7. 1	同	12	年一同（一月）現金	同	同
七ケ宿村自作農組合	5. 5.10	同	12	年二回（七、十一月）現金	同	同
南鄉村　同	5. 7.20	同	13	年一回（十一月）現金	同	同
落合村　同	5. 7.24	同	7	同	同	同
一栗村　同	5.11.27	同	21	年一回（二月）現金	償還金額ノ三分以上ニ相當スル償還準備金ヲ積立	同
鷹來村　同	5. 2.15	同	20	年一回（十二月）現金	償還金額ノ一割ノ償還準備金積立	同
桃生村　同	5. 1.31	同	13	同（十一月）現金	同	同
豐里村　同	5. 5.16	同	58	同	同	同
錦織村　同	6. 8. 7	同	28	年二回（七、十二月）現金	同　現在積立金一五〇圓	同
吉田村　同	6. 1.10	同	11	年一回（二月）	償還金ニ其ノ一割以上ノ償還準備金ヲ加ヘタル金額ヲ積立	同
大張村　同	6.11.26	同	5	年二回（九、一月）現金	償還金額ノ五分以上ニ相當スル償還準備金ヲ積立	同
不動堂村　同	6.11. 2	同	7	年一回（十一月）玄米		同
中新田町　同	6. 3. 1	町一圓	10	年一回（十一月）	償還金ニ其ノ一割以上ノ償還準備金ヲ加ヘタル金額ヲ積立	同
原　町　同	7. 5.27	同	21	年一回（七月）現金	償還金ノ一割以上準備金トシテ積立	同
越河村　同	7. 4. 8	村一圓	× 9 3	年二回（一、七月）現金 （春蠶、秋蠶、麥、粳ノ收穫期）年四回現金	同 償還金ノ一割五分以上ヲ準備金トシテ積立	年一回總會ヲ開ク
福岡村　同	7.10.30	同	10			

組合名	設立年月日	組織地域	組合員	事業ノ狀況 償還金積立	備荒貯蓄共濟等ノ狀況	其ノ他
加美石村自作農組合	7.11.19	村一圓	7	年一回玄米ヲ農業倉庫ニ寄託	償還金ノ一割以上ヲ準備金トシテ積立	年一回總會ヲ開ク
大岡村同	7.10.10	同	15	右ト同シ	同	同
南方村同	6.11.—	同	17 △ 19 × 2	年一回現金	同	同
橋浦村同	5.12.17	同	18	年一回現金	同	同
柳津町同	7. 3.12	町一圓	9	年一回現物		
計 △ 41 1			635 △ 76 × 5 ○ 3	719		

備考　△印ハ國庫補助施設ニ依ラサルモノ、○印ハ資金借受希望者、×印ハ賛助地主ヲ示ス

秋田縣

一　組合ノ數及組織

何レモ國庫補助施設ニ依ル資金借受者ノ組織セル組合ニシテ其ノ數十五、其ノ組合員數二百三十七名アリ、總テ村一圓ヲ組織地域トシ、組合長ニハ村長之ニ當リ、副組合長、幹事ニハ助役、收入役、書記、農會技手、借受者等之ニ當ル

二　組合ノ事業概要

各組合共資金ノ償還確保ヲ目的トス、脇本村、旭村、平澤町ヲ除ク各組合ハ組合員ヲシテ年賦償還金ノ五分乃至二割ヲ添加シタル額ヲ年一回乃至四回積立テシメ年賦支拂殘額ヲ備荒貯蓄ト爲ス

脇本村自作農組合ハ一箇年ノ積立額ヲ借受元金一千圓ニ付金六十五圓以上トス、旭村自作農組合ニ於テハ十一月玄米ヲ組合ニ納メ之ヲ共同販賣シテ償還金ニ充當ス、平澤町ニ於テハ創設反別一反當玄米一石二斗ノ割合ヲ十一月末迄ニ組合ヘ納付セシメ翌年一、二、三月ノ三回ニ農業倉庫ノ共同販賣ニ附シ資金償還及ヒ備荒資金トス

三　各組合別概況

組合名	設立年月日	組織地域	組合員	事業ノ狀況 償還金積立	備荒貯蓄共濟等ノ狀況	其ノ他
矢立村自作農組合	4. 2.21	村一圓	14	年三回（五、九、十二月）現金	年賦金ノ二割增額積立	生活改善農事改良ニ關シ隨時懇談會ヲ開ク
川添村同	4. 3. 8	同	23	年一回（十一月）現金	年賦金ノ一割增額積立	同
子吉村同	4. 3. 7	同	15	年一回（十二月）現金	年賦金ノ一割以上增額積立	同
脇木村同	4. 3. 6	同	18	現金（借入金千圓ニ付六十五圓）	償還殘額ヲ積立	同
豐岡村同	4. 3.10	同	10	年三回現金	年賦金ノ一割以上增額積立	同
藤琴村同	4. 3.28	同	11	年四回（三、六、九、十二月）現金	組合長ノ適當ト認ムル凶作準備金ノ積立ヲナス	同
福地村同	4. 3.30	同	20	年二回（七、十一月）現金	年賦金ノ一割增額積立	同
大澤鄉村同	3.10.15	同	16	年四回（三、六九、十二月）現金	適當額ノ備荒積立ヲナス	同
旭村同	5.10. 8	同	18	年一回（十一月）玄米	償還金ハ米ヲ共同販賣シテ之ニ充ツ 備荒貯金トシテ一反歩ニ付一圓宛積立	同
白岩村同	5.12.17	同	18	年一回（十一月）現金	適當ノ凶作準備金ノ積立ヲナス	同
十文字町同	6. 3.11	町一圓	9	年一回（十一月）現金	年賦金ノ五分以上ヲ備荒積立トス	農事共同作業共同販賣

組合名	設立年月日	組織地域	組合員	事業ノ狀況 償還金積立	備荒貯蓄共濟等ノ狀況	其ノ他
平澤町自作農創設資金償還組合	2.11.30	町一圓	27	年一回玄米（反當一石二斗ノ割）		
阿氣村自作農組合	6.12. 7	村一圓	18	年三回（七、九、十二月）現金	任意額ヲ積立ツ	農事共同作業共同購入、共同販賣
田根森村 同	7. 1.25	同	8	年三回（六、十二月）現金	任意額ヲ積立ツ	同諸稅金完納
阿氣村 同	6.12. 7	同	12	年三回（七、九十二月）現金		農事共同作業
計 15			237			

山形縣

一 沿革

國庫補助施設ノ實施ニ依リ自作農資金ノ貸付ヲ受クルニ及ヒ、本施設ノ健實ナル發達ヲ助長スル爲當初村當局、地方有志、小作官等ノ斡旋指導ニ依リテ設立ヲ見ルニ至リ、目下縣當局ニ於テモ借受者五人以上ニ亘ル町村ニ對シ之カ設立ヲ慫慂シツツアリ、而シテ本縣ニ於テハ最上郡豐里村カ大正六年土地回收無盡ヲ起シ自作農ノ增成ヲ企テ既ニ互助組合的組織ニ依リテ成績ヲ擧ケタル先例アリテ一般ニ此ノ種組合ノ必要ヲ認メ相當ノ效果ヲ擧クルニ至レリ

二 組合ノ數及組織

昭和二年十月以來設立セラレタルモノ四十三、組合員數ハ五名乃至七十二名ニシテ合計八百四十三名ニ達ス、內十二組合カ合計五十三名ノ資金借受希望者ヲ加フルノ外ハ全部國庫補助施設ニ依ル資金ノ借受者ナリ

組織地域ハ字ヲ單位トスルモノ一組合ノ外ハ市町村一圓ヲ其ノ範圍トシ、組合長ニハ大部分ハ町村長ヲ以テシ外ニ助役ノモノ二組合、農會長、耕地整理組合長、收入役ノモノ各一組合アリ、副組合長、幹事、顧問等ニハ組合員、地主、役場書記、其ノ他ノ地方名譽職員等之ニ當ル

三 組合ノ事業概要

各組合共資金ノ償還確保ヲ期シ組合員相互ノ親睦及福利ノ增進ヲ圖ルヲ以テ其ノ目的トスルモノニシテ、償還金ハ每年一回乃至四回ニ亘リ多クハ償還額以上ノ積立ヲ爲サシム、更ニ一、二組合ヲ除クノ外ハ借受資金ニ依リ自己耕作地ノ二分ノ一以上（稀ニハ三分ノ一以上）ノ土地ヲ購入セル者ニ對シ、特ニ備荒貯金トシテ凶作等不時ノ場合ニ備フル爲當分ノ間每年償還金ノ一割乃至二割以上ヲ增額積立テシメ居レリ、而シテ之等積立金ハ個人名義ヲ以テ郵便貯金又ハ產業組合預金等ト爲スヲ普通トス、內ニハ償還金ニ相當スル米穀ヲ農業倉庫ニ寄託シ入庫證券ヲ組合長ニテ保管シ組合長ノ手ニ依リテ償還期日迄ニ適時賣却スルモノアリ

組合員ハ相互ニ相戒メ勤勞ヲ尙ヒ、貯金ノ勵行ヲ圖リ、又二組合ヲ除キ每年一回以上農事及生活狀態ノ改善等ニ關スル懇談會ヲ開キツツアリ、組合ハ又本事業ニ關シ縣當局トノ連絡ニ當ル

尙豐里村自作農組合外二十五組合ノ如ク資金借入希望者ヲモ加入セシメ居ル組合ニ在リテハ、其ノ借入希望者ヲシテ購入希望地價額ノ幾分ヲ他ノ組合員同樣積立テシムルモノトス

四 各組合別概況

組合名	設立年月日	組織地域	組合員	事業ノ狀況 償還金積立	備荒貯蓄共濟等ノ狀況	其ノ他
西平田村自作農組合	2.10.26	村一圓	○ 14 10	年一回（二月）	償還金ノ一割以上積立 耕作地ノ半以上ノ購入者ハ特ニ二割以上積立	年一回以上懇談會開催

組合名	設立年月日	組織地域	組合員	事業ノ状況 償還金積立	備荒貯蓄共濟等ノ狀況	其ノ他
玉庭村自作農組合	2.11.14	村一圓	22	年一回（十一月）	耕作地ノ半以上ノ購入者ハ特＝償還金ノ一割以上積立	年一回以上懇談會開催
遊佐村　同	2.11.17	同	18	年二回（七、十二月）	耕作地ノ半以上ノ購入者ハ特＝償還金ノ二割以上積立	同
長井村　同	2.11.12	同	12	年三回（七、九、十二月）	同	同
豐里村　同	2.11.15	同	17 ○ 10	年三回（七、九、十二月）村農會ヨリ一部補助	耕作地ノ三分ノ一以上ノ購入者ハ特＝償還金ノ二割以上積立	同
大塚村　同	2.11.20	同	71 ○ 11	年二回（八、十二月）		
西根村　同	2.12. 6	同	10	年三回（七、九、十二月）	耕作地ノ半以上ノ購入者ハ特＝償還金ノ二割以上積立	年一回以上懇談會開催
舟杉村　同	2.12. 9	同	11	同	積立剰餘ハ共存共榮ノ目的＝使用	同
上郷村　同	2.12.19	同	23	同	耕作地ノ半以上ノ購入者ハ特＝償還金ノ二割以上積立	同
蕨岡村　同	2.12.25	同	10	年一回（十一月）	耕作地ノ半以上ノ購入者ハ特＝償還金ノ二割以上積立	同
本郷村　同	3. 1.26	同	6 ○ 2	年三回（七、十一、二月）	償還金ノ二割ヲ隨時二回以上＝積立毎月一圓ノ据置貯金ヲナス	
上郷村　同	2.12.20	同	28	同	耕作地ノ半以上ノ購入者ハ特＝償還金ノ二割以上積立	年一回以上懇談會開催
梨郷村　同	3. 2.25	同	55	年三回（七、九、十二月）	同	同
立谷澤村　同	3. 8. 1	同	16	年一回（二月）	同	同
及位村　同	3.11.10	同	6 ○ 1	年三回（七、十一、三月）	耕作地ノ半以上ノ購入者ハ特＝償還金ノ一割以上ヲ積立	同
龜岡村　同	3. 9.28	同	15	年一～三回田（十月現物）畑（七、九、十二月）	償還金ノ十分ノ一以上ヲ貯金スルコト	同
赤湯町　同	3.12. 5	町一圓	18	年二回（十、十二月）	耕作地ノ半以上ノ購入者ハ特＝償還金ノ一割以上積立	同
荒砥町　同	3. 4.20	同	11	年二回（七、十一月）		同
米澤市　同	4. 4. 1	市一圓	17	年二回（十、十一月）	耕作地ノ半以上ノ購入者ハ特＝償還金ノ二割以上積立	同
新庄町　同	3.12.17	町一圓	31	年三回（七、九十二月）	耕作地ノ半以上ノ購入者ハ特＝償還金ノ十分ノ一以上積立	同
中平田村　同	4. 3. 7	村一圓	39 ○ 5	年二回（十二、一月）	耕作地ノ半以上ノ購入者ハ特＝償還金ノ二割以上積立	同
沖郷村　同	4. 3.25	同	18	年二回（七、十二月）	償還金ノ百分ノ五以上積立	同
東榮村　同	4. 4.24	同	34 ○ 1	年一回（十二月）農業倉庫切符	副業收入ヲ以テ毎月償還金ノ三分以上ヲ貯金スルコト	同
鶯桑村　同	4. 2.11	同	14	年二回（七、十二月）	耕作地ノ半以上ノ購入者ハ償還金ノ二割以上積立	同

組合名	設立年月日	組織地域	組合員	事業ノ状況 償還金積立	備荒貯蓄共濟等ノ狀況	其ノ他
小國本村自作農組合	3. 1.14	村一圓	11	年二回（七、十二月）		年一回以上懇談會
稻舟村　同	4. 7. 1	同	11	年一回（十二月）	耕作地ノ半以上ノ購入者ハ特＝償還金ノ二割以上積立	同
上田村　同	4. 8.31	同	5	同	同	同
黒川村　同	4.10.10	同	6 ○ 1	年三回（七、九、十二月）	同	同
平野村　同	4.11. 4	同	28	年一回（一月）（臨時七、八、九月）	養蠶ヨリノ收入ヲ以テ上記三箇月間毎月償還金ノ一割以上宛積立	同
內郷村　同	4.11.13	同	31	年二回（七、十一月）	耕作地ノ半以上ノ購入者ハ特＝償還金ノ二割以上積立	同
渡前村　同	4.11.10	同	11	年一回（十一月）	同	同
田澤村共立會	3. 2.26	同	5 ○ 4	年一回（臨時）	舊地主ハ不斷助言ヲ爲スコト	同
藤島町自作農組合	4.10.30	町一圓	7 ○ 4	年一回（十二月）	耕作地ノ半以上ノ購入者ハ特＝償還金ノ二割以上積立	同
大藏村上竹野　同	4.10.12	一字	36	年二回（七、十二月）	償還金ノ二割以上積立	同
稻川村　同	4.12. 6	村一圓	7	年一回（十二月）	耕作地ノ半以上ノ購入者ハ償還金ノ二割以上積立	同
屋代村　同	4.12.20	同	27		資金償還準備金積立ヲ勵行ス	同
狩川村　同	4.12.25	同	29	年一回（一月）	償還金額ノ二割以上ノ積立ヲナス	同
東平田村　同	5. 2. 6	同	10 ○ 3	年三回（七、十一、一月）	同	同
戸澤村　同	5. 3. 5	同	11	年三回（七、九、十二月）	同	同
左澤町　同	5. 7.30	町一圓	7	年三回（七、九、十二月）	耕作田畑ノ二分ノ一以上ヲ購入セルモノハ毎年償還額ノ二割以上ノ增額積立ヲナス	同
十王村　同	5.11.20	村一圓	11	年四回（七、十、十二、二月）	勤勞ヲ尙ヒ貯金ヲ勵行ス 同	同
高畑町　同	5.12. 5	町一圓	9 ○ 1	年一回（十二月）	同	同
萩野村　同	6. 2.13	村一圓	12	年一回（十月）	耕作田畑ノ三分ノ一以上ヲ購入セル者ハ同償還金額ノ一割以上ヲ增額積立ス	同
計 43			○ 790 53 843			

備考　龜岡村（但シ田ノ場合）、東榮村ノ二組合ヲ除キ償還金ノ積立ハ現金ヲ以テス、○印ハ借受希望者ナリ

福　島　縣

一　沿　革

滑津村外二村及永井野村ニ於テハ縣ヨリノ資金借入ヲ記念トシ本事業ノ主旨ヲ徹底セシムル爲、有志ノ斡旋ニ依リ自發的ニ組合ヲ組織セルモノニシテ其ノ他ハ縣ノ設立奬勵方針ニ基キ組織セルモノナリ

二　組合ノ數及組織

昭和四年末迄ニ設立ヲ見タルモノ二十五組合、昭和五年中ニ設立ノモノ十組合、昭和六年中ニ設立ノモノ十二組合、昭和七年中ニ設立ノモノ六組合、合計五十三組合アリ、組合員ハ何レモ國庫補助施設ニ依ル資金借受者ニシテ一組合二名乃至二十四名、縣下總組合員數四百五十一名ニ達ス

組合ノ組織地域ハ一町村ヲ單位トスルモノ四十三、大字ヲ單位トスルモノ二、二村單位ノモノ二、三村單位ノモノ三、四村單位ノモノ二、郡單位ノモノ一組合（安積開墾地ニ對スル貸付ノ分）ニシテ組合長、副組合長ハ組合員中ヨリ互選スルヲ普通トスルモ安積自作農組合ニアリテハ組合長ノミハ常ニ町長ヲ以テ之ニ當ツルモノトス

三　組合ノ事業概要

何レモ償還金ノ確保及組合員相互ノ共濟ヲ目的トスルモノニシテ、年賦金ハ年一回乃至四回（地方ノ事情ニ應シ各產繭期、米收穫期等）ニ現物又ハ其ノ換算金額或ハ償還金ニ相當スル現金ヲ納入セシメ、之ヲ各自名義ノ貯金トナシ置キ期日ニ至リ一括拂込ヲ爲シ、利子及殘餘金ヲ備荒貯金トシテ積立ツルヲ普通トス、組合設立以來成績一般ニ良好ニシテ積立金ヲ有スルモノアルニ至リシモ最近ノ米繭價暴落ニ依リ滯納ヲ生シタル組合少ナカラス

四　各組合別概況

組合名	設立年月日	組織地域	組合員	事業ノ狀況		
				償還金積立	備荒貯蓄共濟等ノ狀況	其ノ他
龍田村自作農組合	2.10.15	村一圓	8	年一回（十二月）現物	殘餘ヲ積立	
中谷村　同	4.11. 8	同	7	年三回（七、十二、三月）現物	同	
都路村　同	4.11.—	同	3	年四回（八、九十一、二月）現金	同	
常葉町　同	4.11.18	町一圓	7	年三回（七、九二月）現物	同	
廣瀨村　同	4.12. 9	村一圓	7	年一回（十二月）現金	同	

組合名	設立年月日	組織地域	組合員	事業ノ狀況		
				償還金積立	備荒貯蓄共濟等ノ狀況	其ノ他
高田町自作農組合	4.11.13	町一圓	9	年二回（七、十二月）現金	殘餘ヲ積立	
昭和村　同	4.12. 9	村一圓	12	年三回（八、九十二月）現物	同	
宮本村　同	4.12.17	同	9	年四回（七、十十二、二月）現物	同	
川東村　同	4.11.29	同	8	年三回（七、九十二月）現物	同	
夏井村　同	4.11.26	同	13	年三回（七、八三月）現金	同	
白岩村　同	4.11.24	同	14	年三回（七、九十二月）現物	同	
勝常村　同	4.11.15	同	7	年三回（七、九十一月）現金	同	
二瀨村　同	4.11.16	同	8	年三回（七、九一月）現物	同	
谷田川村　同	4.11.26	同	5	年三回（田七、十、十二月、畑八、十一、十二月）現物	同	
湊　村　同	4.11.14	同	7	年三回（七、九十二月）現物	同	
小平村　同	4.12. 1	同	11	年三回（田、七九、十二月畑七、九、一月）現物	同	
若宮村　同	3. 8.31	同	5	年三回（七、九十一月）現物	同	
長塚村　同	2.12.14	同	9	年二回（六、十月）現物	同	
新山町　同	2. 9.19	一大字	2	年一回現物	同	
永井野村　同	2. 6. 9	村一圓	15	年一回（十二月）現物	同	
滑津村外二村　同	2. 8.11	三　村	11	年一回現物	同	
月輪村　同	3. 9. 2	村一圓	14	年一回現金	同	
大戸村　同	3. 9. 7	同	6	年三回（七、十二、二月）現物	同	
山根村　同	3.12.24	同	7	同	同	
安積郡　同	3. 9. 7	郡一圓	19	年一回（十二月）現金	同	
石川郡逢田村　同	5.10.30	村一圓	10	年二回（十二、二月）現金		
耶麻郡長瀨村　同	5.11. 5	同	5	年三回（七、八十一月）現物或ハ現金	年賦償還金ノ積立ハ現物ヲ納入ス又現物ノ相當價格ヲ以テ金納トナス事ヲ得	

組合名	設立年月日	組織地域	組合員	事業ノ狀況 償還金積立	備荒貯蓄共濟等ノ狀況	其ノ他
西白河郡社村大字八幡自作農組合	5.10.30	一大字	17	年三回(七、八十一月)現物或ハ現金	年賦償還金ノ積立ハ現物ヲ納入スヌ又現物ノ相當價格ヲ以テ金納トナス事ヲ得	
河沼郡新郷村千咲村同	5. 5.10	二村	9	同	同	
安達郡太田村 同	5.11.10	村一圓	7	同	同	
耶麻郡山都村 同	5.11. 9	四箇村	10	年三回(七、九十一月)現金		
耶麻郡熊倉村 同	5.11. 1	村一圓	8	年三回(七、十十二月)現物	年賦償還金ノ積立テハ現物ヲ納入ス但シ相當價格ヲ以テ金納トナスヲ得	
石川郡小鹽江村 同	5.11.11	同	24	年三回(六、九三月)現物	同	
田村郡小野新町 同	5.11. 4	同	7	年四回(八、十一、一、三月)現物	同	
富成村 同	6. 6.—	同	6	年三回(六、十、一月)現物又ハ現金		
安達郡小濱町 同	6. 1. 3	町一圓	4	年三回(七、九三月)現物又ハ現金		
小梁村、八幡村、布澤村同	6.11.19	三箇村	5	年三回(七、九十一月)現物又ハ現金		
柳津村 同	6.11. 4	村一圓	5	年三回(七、十、十二月)現物又ハ現金		
河沼郡尾野本村、登世島村、堂合村、下谷村同	6. 5.30	四箇村	14	年一回(十一月)現金		
耶麻郡岩月村 同	6. 4. 1	村一圓	6	年一回(十一月)現物又ハ現金		
大沼郡西川村外二箇村同	6.11.22	三箇村	5	年三回(七、九十二月)同		
東白川郡笹原村 同	5.12.25	村一圓	7	年二回(七、十一月)同		
田村郡澤石村 同	6.11.20	同	4	年二回(七、一月)同		
同 中郷村 同	6. 8.—	同	10	年三回(七、二、三月)同		
同 蓬隈村 同	6. 5.24	同	7	年三回(七、十一、十二月)同		
石城郡永戸村、箕輪村同	6. 6. 7	二箇村	4	年三回(七、十、十一月)同		
相馬郡上眞野村 同	6. 5.—	村一圓	18	年三回(六、八、十二月)同		
須釜村 同	7. 4.19	同	3	年三回(七、十、十二月)現金		

組合名	設立年月日	組織地域	組合員	事業ノ狀況 償還金積立	備荒貯蓄共濟等ノ狀況	其ノ他
伊北村自作農組合	7.10.29	村一圓	21	年三回(八、九、十一月)現物又ハ現金		
檜澤村 同	7.10.28	同	5	年三回(七、九十二月)現物又ハ現金		
片曾根村 同	7. 3.30	同	4	年二回(七、一月)現金又ハ現物		
千里村 同	7. 4.21	同	6	年三回(四、八十一月)現物又ハ現金		
竹貫村 同	7. 6. 1	同	3	年三回(一、七、十二月)現物又ハ現金		
計 53			451			

茨　城　縣

一　沿　革

國庫補助施設ヲ機トシテ縣當局ノ奬勵ニ依リ設立セラレタルモノナリ

二　組合ノ數及組織

組合數六、組合員數七十四名ナリ、組合員ハ全部自作農創設維持資金ノ借受者ニシテ組合ノ組織地域ハ何レモ村一圓トス、組合長ハ何レモ村長ヲ推ス

三　組合ノ事業概要

何レノ組合モ資金償還ノ確保ヲ期スル爲、年賦償還金ノ準備積立及年賦金償還後生シタル剩餘金ノ備荒貯蓄ヲ行ヒ、組合員相互共濟ノ爲備荒貯蓄金ノ一時貸付ヲ爲シ、其他共同作業、講習會、品評會等ニヨリ農事ノ改良、生活ノ改善ヲ圖リツヽアリ

其ノ成績ハ設立日尙淺キ爲未タ觀ルヘキモノナシ

四　各組合別概況

組合名	設立年月日	組織地域	組合員	事業ノ狀況		
				償還金積立	備荒貯蓄共濟等ノ狀況	其ノ他
延方村自作農組合	7. 7.20	村一圓	21	一部ノ準備積立	年賦金償還後生シタル剩餘金ヲ備荒貯蓄トス	共同作業、講習會、品評會開催
山田村　同	7.11.11	同	9	同	同	同
諸富野村　同	7.11.12	同	22	同	同	同
內守谷村　同	7.12.15	同	8	同	同	同
上郷村　同	7.12. 1	同	9	同	同	同
野口村　同	7.11.17	同	5	同	同	同
計　6			74			

栃　木　縣

一　沿　革

國庫補助施設實施ヲ機トシテ縣當局ノ奬勵ニ依リ設立セラレタルモノナリ

二　組合ノ數及組織

組合數十二、組合員數四百二十名ナリ、組合員ハ全部自作農創設維持資金ノ借受者ニシテ、組合ノ組織地域ハ何レモ町村一圓トス、村長ト村會議員一名トヲ顧問ニ推シ、組合長ヲ組合員中ヨリ選フモノ一組合、組合長ニ町村長ヲ推スモノ十一組合ナリ

三　組合ノ事業概要

組合ハ資金償還ノ確保ヲ期スルヲ目的トシ、更ニ組合員ノ親睦福利增進農事改良等ヲ計ル、之カ爲メ肥料ノ共同購入、農事共同經營、優良組合員ノ表彰等ヲナスモノアリ、既設組合ノ成績ハ一般ニ良好ナリ

四　各組合別概況

組合名	設立年月日	組織地域	組合員	事業ノ狀況
横川村相互組合	2. 3. 1	村一圓	90	山林一町歩ヲ借入レ苧麻共同耕作ヲナシ其ノ收益ヲ以テ肥料資金備荒資金トス
那須郡親園村自作農組合	3. 9.17	同	34	貯金ノ實行、優良組合員ノ表彰等ヲナス
上都賀郡粟野町　同	5.10.20	町一圓	45	年賦償還金確保、肥料ノ共同購入、農業共同經營、品評會ノ開催等ヲナス
足利郡三和村　同	6. 7.20	村一圓	25	年賦償還金積立、肥料共同購入、農業共同經營、米麥共同販賣等ヲ爲ス 資金償還ハ各期節穀物ノ出來時ニ分割積立ス
芳賀郡清原村　同	6. 8. 1	同	54	同
下都賀郡間々田町　同	6.10. 6	町一圓	31	同
本郷村相互組合	7.12.26	村一圓	30	償還金相當額ノ玄米ヲ收穀ノ初頭ニ於テ村農業倉庫ニ積置キ償還確保ヲ期ス、其ノ他農產物種子ノ交換
大內村自作農組合	6.12.11	同	40	償還期限前償還金ノ積立、穀物ノ共同販賣、肥料ノ共同購入
物部村　同	7. 4. 1	同	32	資金償還ハ各期節穀物ノ出來時ニ分割積立ス
田野村　同	7. 5. 1	同	3	農事改良、組合員ノ共濟、貯金ノ實行、優良組合員ノ表彰
七井村　同	6.12. 7	同	24	償還金ヲ數回ニ分チ積立ツ、肥料ノ共同購入、農業ノ共同經營
赤津村　同	7.10. 8	同	12	資金償還ハ各期節穀物ノ出來時ニ分割積立ス
計　12			420	

群　　馬　　縣

一　沿　　革

本縣ニ於テハ補助施設實施前ヨリ縣ノ施設トシテ自作農地ノ創設ヲ圖リ、年々借受者ノ數ヲ增シ之カ償還ノ確保ヲ期スルカ爲ニハ借受者ノ互助組合ヲ設ケシムルノ必要ナルヲ信シ、補助施設ノ實施後昭和三年六月以來之カ設立ヲ奬勵シ、既ニ縣下貸付町村ノ殆ト全部ニ普及スルニ至レリ

二　組合ノ數及組織

昭和三年七月以來現在迄ニ設立ヲ見タルモノ百六十六組合アリ、內一組合ハ補助施設以外ノ資金借受者ノ組織スルモノナリ、組合員總數五千三百四十五名ニシテ、內補助施設ニ依ル資金借受者三千六百二十五名、補助施設以外ノ縣施設ニ依ル資金借受者千七百二十名アリ、組合ノ組織地域ハ何レモ一市町村ニシテ、一組合五名乃至百名ノ組合員ヲ有ス

組合長ハ市町村長、副組合長ハ助役、幹事ハ收入役又ハ役場書記ニ依賴シ、組合員中ヨリ理事ヲ互選ス

三　組合ノ事業概要

組合員ハ年賦償還金ヲ春蠶、初秋蠶、晩秋蠶、米等ノ收穫時ニ二回乃至四回（例外トシテ年一回ノモノー、五回ノモノ一組合）ニ分割積立テ置キ、償還期日ニ至リ之ヨリ拂出納入ス、又非常災害ニ備フル爲メ一箇年分ノ年賦償還金ニ達スル迄別途ニ每年其ノ一割或ハ二割以上宛（例外トシテ五分ノモノ一組合）ヲ積立テ、組合員中災害ノ爲償還困難ニ陷リタルモノアル場合ハ總積立金ノ範圍內ニ於テ立替支拂ヲ爲ス、尙外ニ共同事業、共同耕作或ハ規約、豫算等ノ定ムル處ニ依リ組合員間ノ相互扶助ヲ爲ス、償還成績ハ一般ニ優良ナレトモ近時ノ農村不況ニヨリ滯納ヲ生シタル組合モ多少アリ

四　各組合別概況

組合名	設立年月日	組織地域	組合員	組合名	設立年月日	組織地域	組合員
高崎市自作農互助組合	3.12.17	市一圓	△ 27 3				
勢多郡							
上川淵村自作農互助組合	4. 3.26	村一圓	△ 20 2	南橘村自作農互助組合	3. 8.29	村一圓	△ 37 6
下川淵村　同	3. 9. 7	同	△ 23 30	北橘村　同	3. 9. 1	同	△ 21 10

組合名	設立年月日	組織地域	組合員	組合名	設立年月日	組織地域	組合員
橫野村自作農互助組合	3.11. 5	村一圓	△ 32 4	宮城村第一自作農互助組合	4. 3.15	村一圓	△ 22 3
敷島村　同	3.10.25	同	△ 38 17	宮城村第二　同	4. 3.15	同	△ — 24
富士見村　同	3.11.28	同	△ 32 3	粕川村　同	3. 7.24	同	△ 18 16
芳賀村　同	3.10.18	同	△ 29 44	新里村　同	3. 7.23	同	△ 30 13
桂萱村　同	3. 9.27	同	△ 34 10	黑保根村　同	3.11.26	同	△ 24 31
木瀨村　同	3. 8. 3	同	△ 34 10	東　村　同	3.10.19	同	△ 29 13
荒砥村　同	3 11. 7	同	△ 33 14				
大胡町　同	3.10.18	町一圓	△ 18 37	計	△ 17 1		△ 474 289 } 763
群馬郡							
佐野村自作農互助組合	4. 5.12	村一圓	△ 9 10	上郊村自作農互助組合	4. 2.12	村一圓	△ 12 3
倉賀野町　同	3. 8.23	町一圓	△ 18 2	堤ヶ岡村　同	3.10.13	同	△ 8 3
岩鼻村　同	5. 5.20	村一圓	17 —	金古町　同	4. 4.12	町一圓	△ 12 1
大類村　同	4. 6.26	同	14 —	駒寄村　同	3. 8. 1	村一圓	△ 11 8
瀧川村　同	3. 8. 6	同	△ 22 6	古巻村　同	3. 9. 4	同	△ 25 10
京ヶ島村　同	3. 9.29	同	△ 26 2	明治村　同	3.10.17	同	△ 26 4
東　村　同	4. 1.20	同	△ 18 2	桃井村　同	3. 9. 5	同	27 —
新高尾村　同	3.12. 1	同	△ 22 5	金島村　同	3. 9.27	同	△ 15 4
長野村　同	6. 7.18	同	9 —	滝川町　同	5. 5.30	町一圓	7 —
久留馬村　同	4. 2. 9	同	△ 38 13	伊香保町　同	6. 6. 4	同	10 —
室田町　同	3.11.30	町一圓	△ 41 59	長尾村　同	3. 8. 7	村一圓	△ 29 10
倉田村　同	3. 8. 1	村一圓	△ 20 10	白郷井村　同	3. 9.30	同	△ 24 23
東郷村　同	3. 9.13	同	△ 24 6	小野上村　同	3. 9.29	同	△ 29 6
箕輪町　同	3. 9.15	町一圓	25 —				
相馬村　同	3. 8. 6	村一圓	△ 24 10	計	28		△ 562 197 } 756
多野郡							
神流村自作農互助組合	3.11.26	村一圓	△ 20 17	小野村自作農互助組合	3.12.21	村一圓	△ 25 10
新　町　同	3.11.14	町一圓	△ 31 2	八幡村　同	3.11. 6	同	29 —

組合名	設立年月日	組織地域	組合員	組合名	設立年月日	組織地域	組合員
美土里村自作農互助組合	3. 8. 3	村一圓	△ 32 1	美原村自作農互助組合	3.10.26	村一圓	△ 24 4
平井村同	4. 4.13	同	△ 6 9	萬場町同	3.10. 6	町一圓	△ 12 12
美九里村同	3.10.15	同	△ 27 3	中里村同	6. 2.16	村一圓	12 —
鬼石町同	3.12.11	町一圓	△ 16 7	上野村同	4. 1.13	同	△ 26 8
吉井町同	3.10. 6	同	64 —	日野村同	7. 8.24	同	△ 8 1
多胡村同	6. 6.23	村一圓	26 —				
入野村同	3. 8. 3	同	△ 29 14	計 16			△ 387 88 } 475
碓氷郡							
安中町自作農互助組合	3.10. 3	町一圓	△ 15 3	豐岡村自作農互助組合	3. 8. 3	村一圓	△ 1 5
原市町同	3. 8.14	同	△ 14 17	里見村同	3.10.16	同	△ 15 13
松井田町同	4. 5.25	同	△ 15 2	秋間村同	3. 8. 7	同	△ 37 11
臼井町同	3. 9.15	同	△ 18 7	後閑村同	3. 8. 7	同	△ 25 22
西横野村同	3. 8.29	村一圓	△ 26 7	九十九村同	3. 7.18	同	△ 25 19
磯部村同	3. 7.26	同	△ 29 18	細野村同	3. 8. 4	同	△ 43 25
東横野村同	3.10.18	同	△ 26 16	島淵村同	3. 8. 8	同	△ 31 16
岩野谷村同	4. 7.26	同	△ 8 14				
板鼻町同	4. 9.10	町一圓	△ 17 3				
八幡村同	4. 4.17	村一圓	△ 10 13	計 17			△ 355 221 } 566
北甘樂郡							
富岡町自作農互助組合	3. 9. 6	町一圓	△ 27 2	小幡町自作農互助組合	3. 8.10	町一圓	30 —
一ノ宮町同	3.11.24	同	△ 19 1	新屋村同	3. 8.10	村一圓	△ 26 18
高田村同	3.10.16	村一圓	△ 10 4	岩平村同	4. 7.26	同	△ 19 12
妙義町同	4. 1.29	町一圓	△ 28 4	小野村同	3.12. 4	同	△ 9 32
西牧村同	3.11.20	村一圓	△ 46 13	下仁田町同	7.10. 7	町一圓	△ 2 2
尾澤村同	5. 6.18	同	21 —	秋畑村同	7. 7.19	同	8 —
月形村同	3. 8. 5	同	△ 21 1				
青倉村同	4. 2.26	同	15 —	計 14			△ 281 89 } 370

組合名	設立年月日	組織地域	組合員	組合名	設立年月日	組織地域	組合員
吾妻郡							
中之條町自作農互助組合	6. 8. 1	町一圓	△ 10 2	澤田村自作農互助組合	3 11. 5	村一圓	△ 17 10
東村同	5. 5. 8	村一圓	10 —	伊參村同	3.10.12	同	△ 20 8
原町同	3.12.18	町一圓	△ 28 13	名久田村同	4. 1.21	同	△ 26 9
岩島村同	4. 1.28	村一圓	△ 44 10	高山村同	4. 3. 4	同	△ 11 6
坂上村同	3.10. 9	同	△ 49 36				
六合村同	4. 7.30	同	△ 6 9	計 10			△ 221 103 } 324
利根郡							
沼田町自作農互助組合	3.10. 9	町一圓	△ 31 10	古馬牧村自作農互助組合	3. 8.10	村一圓	△ 26 5
利南村同	4. 5.28	村一圓	△ 16 3	桃野村同	3 12. 7	同	△ 49 13
白澤村同	3.11.22	同	△ 38 23	新治村同	3.12.17	同	△ 50 58
東村同	4. 1. 8	同	△ 31 12	川田村同	3. 8.10	同	△ 27 17
片品村同	3.12.29	同	△ 43 30	久呂保村同	3. 9. 4	同	△ 21 19
川場村同	3.12.16	同	△ 32 13	絲之瀨村同	3. 8. 3	同	△ 20 18
池田村同	3. 9.25	同	△ 16 22				
薄根村同	3. 7.17	同	△ 24 7	計 14			△ 424 250 } 674
佐波郡							
三郷村自作農互助組合	2.12.15	村一圓	△ 19 5	芝根村自作農互助組合	3.10.24	村一圓	△ 18 6
赤堀村同	3. 7. 7	同	△ 31 20	玉村町同	4. 8. 6	町一圓	△ 30 3
東村同	3. 7.24	同	△ 38 23	上陽村同	3.10.27	村一圓	△ 13 21
殖蓮村同	3.10.21	同	△ 34 11	宮郷村同	3.11.18	同	△ 16 3
采女村同	3. 4. 1	同	△ 35 19				
剛志村同	3. 4. 1	同	17 —				
名和村同	5. 5. 3	同	△ 9 2	計 11			△ 260 113 } 373
新田郡							

組合名	設立年月日	組織地域	組合員	組合名	設立年月日	組織地域	組合員
太田町自作農互助組合	4. 2. 3	町一圓	8 —	生品村自作農互助組合	3.11.12	村一圓	20 —
澤野村同	4. 4.27	村一圓	△ 4 7	綿打村同	3.11. 7	同	△ 45 25
尾島町同	3.10.15	町一圓	△ 36 19	藪塚本町同	3.10.20	町一圓	△ 42 52
世良田村同	3.10. 3	村一圓	△ 33 14	笠懸村同	3. 8.14	村一圓	△ 35 7
木崎町同	3.10.29	町一圓	△ 26 19				
寶泉村同	3.10.21	村一圓	△ 33 13	計 10			△ 282 156 438
山田郡							
梅田村自作農互助組合	3. 7.11	村一圓	△ 22 10	毛里田村自作農互助組合	3.12. 3	村一圓	△ 19 13
川內村同	3. 8. 4	同	△ 25 24	韮川村同	3.10.24	同	△ 18 18
大間々町同	4. 2. 4	町一圓	△ 18 3	矢場川村同	3.12. 3	同	△ 13 5
相生村同	3.11.12	村一圓	△ 15 3	休泊村同	3.10.15	同	△ 11 12
廣澤村同	3.10.25	同	△ 23 12				
境野村同	3. 9.24	同	△ 12 10	計 10			△ 176 110 286
邑樂郡							
鄕谷村自作農互助組合	3.10.26	村一圓	△ 8 5	三野谷村自作農互助組合	5. 5. 6	村一圓	7 —
大島村同	3.10.20	同	△ 14 13	小泉町同	3.11.20	町一圓	△ 8 5
西谷田村同	4. 8.19	同	△ 5 6	長柄村同	3.11.28	村一圓	△ 18 33
大箇野村同	4. 7.26	同	△ 23 15	高島村同	3.12. 6	同	9 —
赤羽村同	5. 6. 7	同	△ 4 2	中野村同	3. 8.21	同	△ 4 22
千江田村同	3.12.20	同	△ 17 2	渡瀨村同	3.10. 7	同	△ 9 3
梅島村同	5. 5.31	同	△ 4 2	六鄕村同	7. 6.17	同	5
佐貫村同	5.11.20	同	9 —				
富永村同	4. 4.17	同	△ 13 1	計 17			△ 176 111 287
永樂村同	4. 3.25	同	△ 19 2	合計 △ 165 1			△ 3,625 1,720 5,345

備考　△印ハ國庫補助施設以外ノ資金借受者ヲ示ス

埼玉縣

一　沿革

最近ノ設立ニ係ルモノ多シ

二　組合ノ數及組織

組合數二十二、組合員數七百二十二名ナリ、組合員ハ全部自作農資金ノ借受者ニシテ、組合組織地域ハ何レモ町村一圓トス、一組合八名乃至百六名ノ組合員ヲ有ス

三　組合ノ事業概要

組合ハ資金償還ノ確保ヲ期スルヲ目的トシ、年二回乃至三回ニ分チテ豫メ償還金ノ積立ヲナス

四　各組合別概況

組合名	設立年月日	組織地域	組合員	事業ノ狀況 償還金積立	備荒貯蓄共濟等ノ狀況	其ノ他
川角村自作農組合	6. 1.10	村一圓	16	年二回（六、九月）現金		
秩父郡白鳥村同	6.10.13	同	23	同		
秩父郡小鹿野町同	6. 9. 7	町一圓	39	年三回（七、十、三月）現金		
北泉村同	6.10.26	村一圓	14	年三回（六、九、十二月）現金		
兒玉郡共和村同	6. 2. 8	同	62	年三回（六、九、二月）現金		
岡部村同	6.10. 5	同	94	年三回（六、九、十二月）現金		
榛澤村同	6. 6.16	同	33	年三回（六、八、十月）又ハ毎月現金	本組合ハ自作農資金借受者二十七名ノ外ニ失業救濟農山漁村低利資金借受者ヲモ圍繞員トス	
花園村資金償還組合	6. 9. 8	同	△ 48 66	年二回（七、十月）現金		
鉢形村自作農組合	6.11.24	同	106	年二回（六、九月）現金		
須加村自作農創設維持組合	4. 5.20	同	99	年二回（七、十二月）現金		
北埼玉郡豐野村自作農組合	6. 5.23	同	43	年三回（七、十、十二月）現金		
同郡中島村同	6.10.27	同	28	年三回（七、十、十二月）現金		
同郡原道村同	6. 3.11	同	13	年三回（六、九、十二月）現金		
手子林村同	6. 5.31	同	23	年二回（六、九月）現金		
長野村同	5.12.17	同	50	年三回（六、九、十二月）現金		

組合名	設立年月日	組織地域	組合員	事業ノ狀況 償還金積立	備荒貯蓄共濟等ノ狀況	其ノ他
豐春村自作農組合	6.10.1	村一圓	8	年三回現金		
櫻井村 同	6.1.—		23			
芳野村新興自作農組合	6.12.1	村一圓	16	年三回（六、九、十二月）現金		
折原村自作農組合	6.12.17	同	40	年二回（六、九月）現金		
本鄕村 同	7.2.11	同	31	年三回（七、十、三月）現金		
樋遣川村 同	6.12.28	同	18	年三回現金		
幸松村 同	6.12.12	同	13	年三回（六、十、十二月）現金		
計 22			△722 66 788			

千葉縣

一 沿革

本縣ニ於ケル組合ハ出石地ノ回收又ハ御料地ノ拂下ヲ企圖シテ自作農創設維持資金ノ借受ヲ爲シタルヲ機會トシテ設立セラレタルモノナリ

二 組合ノ數及組織

現在十三組合アリ、内富里村及源村、久賀村、富里村ノ四組合ハ國庫補助施設ニヨル資金借受者ノミノ組織スルモノニシテ、市西村相川自作農組合及平和村自作農組合ハ補助施設ニ依ラサル資金ノ借入者ノミノ組織スル組合ナリ、他ハ何レモ兩者ヲ組合員トス、富里村組合ハ國庫補助施設ニ依リ資金ノ貸付ヲ得テ御料地ノ拂下ヲ受ケタル者ノ組織セルモノニシテ、村一圓ヲ區域トシ主幹者二名、評議員五名ヲ置ク、市西村ノ二組合ハ初メ國庫補助無キ縣自作農資金ノ借受者ニ依リ組織セラレタルモノニシテ、現在國庫補助ヲ受クル借受者ハ二名ノミナリ、六手振興會ハ補助施設實施前設立ヲ見、團體員ハ當初縣及產業組合ヨリ資金ヲ借入レタル者ニシテ、國庫補助施設實施後ハ該資金ノ貸付ヲモ受ケ居レリ、組合員總數二百二十五名中國庫補助施設ニ依ル資金借受者ハ九十七名ニシテ、該施設ニ依ラサルモノ百七名、賛助地主共他二十一名ナリ

三 組合ノ事業概要

資金ノ償還確保、共濟等ヲ目的トシ之カ爲メニハ

（一） 富里村組合ハ一、七月ノ二回ニ取扱者集金シテ資金ノ納入ヲ爲スト共ニ其ノ都度各人ヲシテ金五圓宛ヲ積立シメ病氣其ノ他不時ノ災厄ニヨリ償還不能ニ陷ルモノニ對シ無利子ニテ之ヲ貸付クルコトトシ、若シ一箇年ヲ經ルモ之ヲ返濟シ得ス且ツ其ノ後ノ償還金ヲモ納入シ能ハサル場合ニハ組合員連帶ニテ辨償ヲナシ、此ノ方法ニ依リ三箇年間救濟ヲ受クル者アルトキハ當該購入地ヲ組合ニ於テ共同耕作ヲ爲シ、其ノ益金ヨリ辨償金（五分ノ利子ヲ附ス）ヲ差引キテ其ノ殘餘金及土地ヲ本人ニ返スコトトス、更ニ每年二回總會ニ於テ農業經營ニ關スル知識ノ交換ヲ爲シ、農產種子ノ選擇、養蠶、養鷄、養兎、養豚等ノ副業ヲ奬勵シ共ノ他農閑ヲ利用シテ各自ノ收入ヲ計リツツアリ、近時農產物ノ暴落ニヨリ本年度滯納者ヲ生シタルモ近ク完納ノ見込ナリ

（二） 市西村ノ二組合ハ每年十一月十五日ヲ期シテ購入土地ニ對スル小作米ニ相當スル米穀ヲ部落內地主ノ倉庫ニ委托シ、適當ノ時期ニ賣却シテ償還金ニ充當ス，而シテ米價下落，不作等ニ依ル不足ハ副業收入ヨリ追徵シ剩餘アルトキハ預金シ置クモノトス

（三） 六手振興會ニ於テハ國庫補助施設以外ノ資金ハ多ク十箇年賦ナレハ每期ノ償還額ハ比較的

多額ニ上ルヲ以テ前半期ノ償還金ハ叺莚、養鶏、蠶豆、葉煙草栽培等ノ副業收入ニ依リ、後半期ノ償還金ハ米作收入ニ依ルコトトシ、豫メ產業組合ニ預入シ、通帳ハ組合長之ヲ保管シ期日ニ至リテ償還ス、而シテ債務ノ辨濟ニ付テハ組合ノ連帶責任トスルノ外、組合員中不慮ノ災厄ニ罹リタル者アル場合ニハ適當ノ方法ヲ以テ之ヲ救濟シ、萬一買入地ヲ賣却スルノ止ムヲ得サル場合ニモ他町村人若ハ八反以上ノ地主ニ賣渡ササルコトトナス、未タ一人ノ滯納者等ヲ見ス團體員ハ土地ノ回收ヲ喜ヒ鎭守神社境內ニ振興碑ヲ建立シテ永ク之ヲ記念セリ

（四） 養老村以下九箇村ノ組合ハ最近設立セルモノニシテ成績等未タ不明ナリ

四　各組合別概況

組合名	設立年月日	組織地域	組合員	事業ノ狀況 償還金積立	備荒貯蓄共濟等ノ狀況	其ノ他
富里村自作農組合	2. 3. 1	村一圓	35	年二回（七、一月）現金	前項記載ノ通リ	
市西村新堀自作農組合	（大正）15.11.10	一大字	△ 2 22	年一回（十一月）現物	同	
市西村相川自作農組合	（大正）15.11.10	同	△ 10	年一回（十一月）現物	同	
周南村六手振興會	（大正）14. 2. 1	同	6 △ 31 × 21	年二回現金	同	
市原郡養老村自作農組合	6. 4.28	同	△ 6 2	毎月積立	年賦金ノ二割以上ノ增額積立ヲナス	
東葛飾郡福田村　同	6. 5.23	同	△ 8 3	同		
匝瑳郡平和村　同	6. 5.16	同	△ 7			
同　須賀村　同	6. 7.13	同	△ 4 15	毎月積立		
山武郡源村　同	6. 5.28	同	4	年三回（三、六、九月）現金		
夷隅郡東海村　同	6. 7.31	同	△ 3 5	年二回（十、三月）現金	年賦金ノ二割以上ノ割增積立ヲナス	
安房郡豐田村　同	6. 8. 3	同	△ 1 12	年三回（一、五、九月）現金		
久賀村　同	7. 5. 1	同	6	年一回（收穫期）現金		
富里村　同	7. 6.30	同	22	年一回現金	年賦金二割以上ノ積立	
計 △ 11 2			△ 97 107 × 21 } 225			

備考　△印ハ國庫補助施設ニ依ラサルモノヲ示ス、×印ハ贊助地主ヲ示ス

神奈川縣

一　沿　革

昭和五年七月十五日付ノ縣自作農資金償還組合設置奬勵ニ基キ設立セラル

二　組合ノ數及組織

組合數現在十二、一組合ノ組合員數ハ四名乃至七十一名ニシテ、總組合員數二百四十二名ナリ、右ハ何レモ國庫補助施設ニ依ル資金借受者ナリ

組織地域ハ一組合ノミ二村ヲ單位トシ、他ハ何レモ一村ヲ單位トス、組合長、副組合長ニハ何レモ村長及助役ヲ推シ、幹事ハ役場員及ヒ資金借受者中ヨリ選出ス

三　組合ノ事業概要

組合ハ總テ自作農創設維持資金ノ償還確保ヲ期スルト共ニ組合員ノ融和親善及ヒ福利增進ヲ圖ルヲ目的トシテ設立セラレタルモノニシテ、之カ爲メ各組合ハ年賦積立金ヲ年三回乃至五回（一組合ノミ年一回）ニ納入セシメテ各人名義ニテ組合長之ヲ郵便貯金或ハ銀行預金トナス

非常準備積立トシテハ年賦償還金額ノ一割以上或ハ二割ヲ積立ツルモノ多シ、組合員中不時ノ災厄ニ遭遇スルモノ有ル時ハ役員會ノ決議ヲ經テ援助スルモノ多シ、尙農事經營ソノ他ニ關スル研究會講話會等ヲ開催ス、現在成績良好ニシテ滯納スルモノ殆トナシ

四　各組合別概況

組合名	設立年月日	組組地域	組合員	事業ノ狀況 償還金積立	備荒貯蓄共濟等ノ狀況	其ノ他
寄村自作農資金償還組合	5. 7.28	村一圓	17	年五回現金	年賦積立金ノ二割ヲ增徵シテ準備積立金トス組合員中不時ノ災厄ニ遭遇シタルモノアル時ハ役員會ノ決議ヲ經テ應分ノ援助ヲナス	
上府中村　同	5 .7.28	同	14	年三回現金		
有馬村　同	5. 7.31	同	7	同	年賦金一年分ニ達スル迄年賦金ノ一割以上ノ積立ヲナス	
青野原村　同	5. 9. 3	同	71	同	年賦金一年分ニ達スル迄年賦金ノ二割ヲ增徵積立ス組合員中不時ノ災厄ニ遭遇スル者アルトキハ役員會ノ決議ヲ經テ應分ノ援助ヲナス	
海老名村　同	5.11.10	同	32	同	同	
柿生村外一箇村同	5.11.22	二　村	10	同	同	
寒川村　同	5.11. 1	村一圓	14	年一回（十一月）現金	毎月一人三十錢宛積立ス	

組合名	設立年月日	組織地域	組合員	事業ノ狀況		
				償還金積立	備荒貯蓄共濟等ノ狀況	其ノ他
川尻村自作農資金償還組合	6.10.20	同	7	年五回	年賦金ノ一割ヲ增徵シ非常災害ニ備フ	
湘南村同	6.11.1	同	10	年三回	青野原村ニ同シ	
青根村同	6.11.1	同	8	同	同	
內鄉村同	6.7.4	同	43	同		
田奈村同	6.12.1	同	9	每月、現金		
計 12			242			

新潟縣

一 沿革

多クハ國庫補助施設ノ實施ヲ機トシテ組織サレタルモノナリ、大正八年共濟貯金ヲ爲スノ目的ヲ以テ設立セラレタル大荒戶一升會ニ屬セル資金借受者ハ昭和六年二月設立セラレタル福戶村自作農創設維持資金借受者互助會ニ編入セラルルニ至レリ

二 組合ノ數及組織

現在迄ニ設立サレタルモノ三十六組合アリ、其ノ組合員數ハ四名乃至三百四十四名ニシテ合計千二百九十五名ニ達ス、此等組合ハ國庫補助施設竝該施設ニ依ラサル縣資金ノ借受者ヲ主體トスルモノナレトモ、內十五組合ハ資金借受希望金、贊助自作農又ハ地主ヲ加盟セシム、其ノ數前者ハ百五十五名、後者ハ六十四名ナリ

組織地域ハ郡單位ノモノ一組合、町村ヲ單位トスルモノ九組合ニシテ、一大字乃至六大字ヲ單位トスルモノ二十六組合ナリ、組合長ニハ町村長及助役ヲ推スモノ十一、信用組合長ヲ推スモノ一、地主ヲ推スモノ一組合アリテ他ハ組合員ノ互選ニ依ル、副組合長、理事、幹事、相談役、委員、顧問等トシテ助役、書記、區長、地主、地主ノ支配人、村會議員、小作惣代、資金借受者等ヲ各組合ノ實情ニ應シテ依賴若クハ互選ス

三 組合ノ事業概要

組合ノ多數ハ借入資金ノ償還確保竝共濟ヲ目的トシ、年賦金ハ每年一回從來ノ小作料米其ノ他ノ現物（共同販賣ス）又ハ現金ヲ以テ取纏メ一時各自名義ノ貯金ト爲シ置キ、期日ニ至リテ之ヨリ拂戻シ一括支拂ヲ爲ス、又年賦金ノ二割或ハ百分ノ三或ハ百分ノ五等ノ割合ヲ以テ年賦金ノ積立ト同時又ハ別途ニ貯蓄ヲ爲シ、備荒、共濟等ノ資金ニ充當ス、御大典記念城塚自立納稅組合外二組合ハ償還金ト同樣租稅ノ共同納入ヲモ爲シツツアリ

尙一、二組合ニ在リテハ講演會ヲ開催シ或ハ優良品種ノ配布ヲ爲ス等、組合員ノ福利增進ニ力メツツアリテ何レモ好結果ヲ收ム

四 各組合別概況

組合名	設立年月日	組織地域	組合員	事業ノ狀況		
				償還金積立	備荒貯蓄共濟等ノ狀況	其ノ他
中條町自作農創設維持資金償還組合	6.10.31	町一圓	37	年一回（十一月）現物	現物ハ組合長ノ指定數量ヲ農業倉庫ニ入レ委托販賣シ償還殘額ヲ備荒貯金トス	
猿橋村自作農資金返還組合	4.3.9	一大字	25	同	償還殘額ヲ備荒貯金トス	

組合名	設立年月日	組織地域	組合員	事業ノ狀況 償還金積立	備荒貯蓄共濟等ノ狀況	其ノ他
御大典記念城塚自立納稅組合(金塚村)	3. 3.30	四大字	× 27 4	年一回(十一月)現物	償還殘額ヲ備荒貯金トス	納稅ヲモ共同ニナス
築地村大字宮瀨自作農創設維持組合	3.6 .28	二大字	× 14 1	償還期日一箇月前迄現金	春秋蠶二枚以上ヲ必ス飼育シ其ノ收入半額ヲ積立ツ	
築地村大字築地同	5. 5.20	同	× 5 1	同	同	
黒川自作農創成組合	2.11.23	一大字	× 3 1	年一回(收穫期)現物	現物ハ從來ノ小作料ノ十一割ノ玄米ヲ農業倉庫ニ委託販賣シ償還及納稅殘額ヲ備荒貯金トス	租稅ヲモ共同納入ス
下江端自作農創成組合(黒川村)	2.11.23	同	× 11 1	同	同	同
神山村上飯塚自作農地購入維持組合	4. 4. 3	同	7	年一回現物	收穫期ニ生産米ヲ醵出シ共同販賣ノ上貯金トシ償還金及納稅ニ充ツ	
臼井村自作農奬勵資金償還組合	4. 2.20	村一圓	× 49 3	年一回(十一月)現金	償還額ノ百分ノ五ヲ積立ツ	
鷲巻村第一區自作奬勵資金償還組合	5.10. 9	四大字	○ 34 21 × 15	年一回(十一月)現物	十一月中ニ償還額以上ニ該當スル收穫米ヲ信用組合ニ委託シ共同販賣ヲナシ貯金トシテ償還金以外ニ支出セザル事	
鷲巻村第二區同	(大正) 15.10.14	一大字	○ 51 134 × 17	同	同	
庄瀨村道保自作地維持組合	4. 2.11	三大字	× 19 1	年一回(十一月迄)現金	義務貯金ヲ爲サシム	講演會開催優良種子配付
庄瀨村自作農維持組合	3. 8.30	五大字	25	同	同	
庄瀨村牛崎自作地維持組合	5. 7. 4	四大字	× 9 1	年一回(十一月)現金	借受金ノ百分ノ三ニ相當スル金額ヲ貯金スルコト	勝入地反當二升ノ割ニテ優良種子ヲ無償配布ス 講演會ヲ開ク
加茂町自作農創設維持資金償還組合	4. 3.10	町一圓	16	年一回(十一月)現物	償還額以上ノ增加積立ヲ爲スコトヲ得	
第二回加茂町同	5. 2.10	一大字	× 13 2	同	償還金ニ相當スル俵米ノ共同販賣ヲナシ賣却代金ハ加茂信用組合ニ預金ス	
第三回加茂町同	6. 2.10	同	× 9 2	同	同	
福島村貝喰新田自作農創設資金償還組合	3.12.27	同	25	年一回(十二月迄)	積立金ノ預金利子ヲ償還滿了迄之ヲ蓄積ス	
福島村猪子場同	4. 2. 1	同	4	年一回(償還期日十日前)現金	納入困難ナルモノニハ相互融通ス	
二田村五日市自作農奬勵會	3. 1. 1	同	× 32 12	年一回(十二月)現物	償還不能者アル場合ハ保證人、保證人支拂不能ノ場合ハ組合ニテ支拂フ	
中ノ島村奬勵資金借入組合	4. 1.19	二大字	19	年一回(十二月)現金	組合員中納入困難ナル者アルトキハ役員協議ノ上措置ヲ講ズ	

組合名	設立年月日	組織地域	組合員	事業ノ狀況 償還金積立	備荒貯蓄共濟等ノ狀況	其ノ他
田上村自作農創設維持資金償還組合	5. 3. 8	一大字	22	年一回(十二月)現物	十二月中償還金ニ相當スル生産米ノ共同販賣ヲナシ賣上金ヲ田上信用組合ニ預金ス 償還ニ支障アルモノアリタルトキハ相互協力シテ支障ナカラシム	
山邊里村自作農組合	4. 4. 1	村一圓	× 22 1	年一回(十一月)現物	十一月中ニ償還金ニ相當スル生産米ヲ組合ニ納入シ組合ハ農業倉庫ニ委託販賣シ村上銀行ニ預金ス	
北葛原郡自作農創設維持會	6. 1. 5	郡一圓	344			
葛塚町自作農創設維持資金償還組合	6. 3.15	一大字	× 16 2	年一回(十二月)現金又ハ現物		
須田村自作奬勵資金償還組合	6.10.31	村一圓	33	同		
中野小屋村自作農創設維持資金償還組合	6.11.—	一大字	8	年一回(十一月)現金	償還金以上ノ積立ヲナシ殘餘ハ蓄積ス	
福戸村自作農創設維持資金借受者互助會	6. 2.13	村一圓	37	年一回現金	償還確保ノ爲メ共濟ヲ爲スコトヲ强要ス	
猿橋村自作農資金償還組合	5.11. 1	二大字	19	年一回現物		
早通同	7. 4. 1	一大字	24	年一回反當玄米一石ノ割		
手代山同	7. 7. 1	一大字	9	同		
石山村同	7. 3. 7	村一圓	13	同		
味方村同	7. 1.—	四大字	31			共濟
深才村同	7. 4.15	四大字	20	年一回現金	年賦金ノ一割積立	償還義務ハ共同責任トス
新組村同	7. 7. 3	村一圓	24	同		共同販賣
安塚村同	7.11. 6	同	20	年一回現物	現物賣却殘金ヲ準備積立トナス	
計 36			○ 1·076 × 155 64	1·295		

備考 ○印ハ資金借受希望者、×印ハ贊助地主其ノ他ノモノヲ示ス

富　山　縣

一　沿　革

國庫補助施設ニ依ル自作農資金ノ償還ヲ確保スル爲ニ組織セラル

二　組合ノ數及組織

既設ノモノ四組合ニシテ、其ノ組合員數總計百十二名ナリ、內二組合ハ借受希望者ヲ含ミ其ノ數三十四名ナリ、他ハ國庫補助施設ニ依ル資金ノ借受者ナリ、組合長、副組合長、幹事等カ組合員ノ互選ニヨルモノ二組合ニシテ、他ノ二組合ニ於テハ村長、產業組合長、役場、產業組合、農會ノ事務員等之ニ當ル

組織地域ハ數ケ字ヲ單位トスルモノ二組合、他ハ村一圓ヲ單位トス

三　組合ノ事業概要

自作農創設維持資金ノ償還確保ノ目的ヲ以テ創設セラレタルモノニシテ、年一回乃至三回多クハ玄米ヲ提出シ共同販賣シテ償還金ニ充當ス、事業成績ハ良好ニシテ申合期限迄ニ現金又ハ米穀ヲ納入シ未タ償還金ノ滯納ヲ見サル狀況ナリ

四　各組合別概況

組合名	設立年月日	組織地域	組合員	事業ノ狀況 償還金積立	備荒貯蓄共濟等ノ狀況	其ノ他
長岡村自作農組合	3. 2.10	村一圓	29	年一回（十二月）現物或ハ現金	十二月末迄ニ相當額ノ米穀ヲ農業倉庫ニ委託シ適時販賣シテ償還ニ充ツ、現金ヲ以テスル場合ハ產業組合、銀行郵便局ニ預入ス	
椚山村自作農創設維持組合	5.10.24	同	○ 11 22	年三回（九、十、十一月）現物	舊小作料ニ相當スル玄米ヲ共同販賣シ償還ニ充ツ、共濟貯金トシテ購入地一反歩ニ付キ二圓五十錢宛ハ月、十月ノ二回ニ預金ス	
片口村自作農協同會	5. 4.10	五字	○ 31 12	年一回（十二月）現物	自作農地ニ對スル舊小作米ヲ農業倉庫ニ寄託シ共同販賣シ償還金ニ充ツ	
鵜崎村自作農共濟組合	6. 7. 1	四字	16	年一回（十二月）現金	期日迄ノ積立金利ヲ備荒貯金トス	
計 4			○ 87 34 } 121			

備考　○印ハ借受希望者ナリ

石　川　縣

一　沿　革

近時農產物下落農村不況ノ爲メ資金償還ノ困難ヲ慮リ、縣當局ノ奬勵ニヨリ組合ヲ組織セシム

二　組合ノ數及組織

昭和四年十一月以來現在迄ニ設立セラレタルモノ十組合ニシテ組合員總數九十四名ナリ、組合員ハ總テ國庫補助施設ニヨル資金借受者ナリ

組織地域ハ何レモ村一圓ニシテ、組合長、副組合長ハ何レモ村長、助役ヲ推戴ス

三　組合ノ事業概要

組合ハ何レモ資金償還ヲ容易ナラシムル爲メ設立セラレタルモノニシテ購入地產米ヲ共同販賣シ償還金額ヲ貯金スルモノ七組合、償還金ノ義務貯金ヲナスモノ三組合ナリ

尙償還金額ノ一割以上ヲ增額貯金シ備荒共濟ニ供スルモノ多シ、農業經營ノ改善、組合員ノ福利增進ヲ圖リ、組合員各自相戒メ勤勞貯金ヲ勵行シツツアリ

四　各組合別概況

十組合中二組合ハ相當額ノ積立金ヲ有ス、四組合ハ多少ノ滯納金アレトモ近々完納ノ見込ナリ

組合名	設立年月日	組織地域	組合員	事業ノ狀況 償還金積立	備荒貯蓄共濟等ノ狀況	其ノ他
江沼郡那谷村自作農創設維持組合	5. 1.27	村一圓	18	購入地產米ヲ共同販賣シ償還金ヲ貯金ス	組合員ニシテ規定ノ規金ヲ爲シ能ハザル場合ハ組合ニ於テ補塡ノ方法ヲ講ズ	勤勞貯蓄ノ勵行生活竝ニ農事ノ改善
能美郡板津村同	4.12.13	同	12	同	十一月末日迄ニ償還金額ノ一割以上ノ增額金金ヲナス 貯金ヲナシ能ハザル時ハ組合ニ於テ補塡ノ方法ヲ講ズ	同
鹿島郡豐川村同	4.11. 9	同	3	同	同	同
石川郡出城村同	5. 1.24	同	7	償還金ノ義務貯金ヲナス	不時ノ災害等ノ爲メ償還不能ノ場合ハ組合ニ於テ補塡ノ方法ヲ講ズ	同
河北郡高松町同	4.12.18	町一圓	15	現金	償還金ノ一割以上ノ增額貯金ヲナス 規定ノ貯金ヲ爲ス能ハザルトキハ組合ニ於テ補塡ノ方法ヲ講ズ	同
羽咋郡北志雄村同	4.12. 9	村一圓	8	購入地產米ヲ共同販賣シ償還金ヲ貯蓄ス	同	同
羽咋郡北莊村同	4.11.21	同	12	同	同	同

組合名	設立年月日	組織地域	組合員	事業ノ狀況 償還金積立	備荒貯蓄共濟等ノ狀況	其ノ他
鹿島郡餘喜村自作農創設維持組合	5. 3. 5	村一圓	5	購入地産米ヲ共同販賣シ償還金ヲ貯蓄ス	償還金ノ一割以上ノ增額貯金ヲナス 規定ノ貯金ヲ爲ス能ハサルトキハ組合ニ於テ補同ノ方法ヲ講ス	勤勞貯蓄ノ勵行生活益ニ農事ノ改善
中海村昭和六年度自作農創設資金借人者償還組合	7. 4. 1	同	6	借入金百圓ニ付每月五十二錢		同
南大谷村自作農創設維持組合	7. 7.20	同	8	購入地産米ノ共同販賣ニヨリ貯金ス	償還金ノ一割以上ノ增額貯金	同
計 10			94			

山梨縣

一 沿革

自作農創設維持施設ニ依リ資金ノ貸付ヲ受ケタルヲ機トシテ其ノ償還ヲ容易ナラシムル爲メ自發的ニ組織セラレ、又其ノ後縣當局ノ奬勵ニ依リ設立セラル

二 組合ノ數及組織

既ニ設立セラレタルモノ二十五組合、其ノ組合員合計千五百九名ニ及フ、内十一組合ハ借受希望者ヲ加ヘ其ノ數四百四十一名アリ、又池田村外四組合ニハ地主其ノ他ノモノモ加盟シ其ノ數十八名アリ

組合ノ組織地域ハ村ヲ範圍トスルモノ二十組合、二村ニ跨ルモノ一組合、一大字乃至數大字ヲ範圍トスルモノ四組合アリ、而シテ村ヲ範圍トスル組合中ノ四組合ハ各字每ニ支部ヲ設置ス（錦村一南湖村二、龍岡村三、龍王村五支部ヲ有ス）

組合長、副組合長ハ之ヲ組合員中ヨリ互選シ公職者ヲ顧問又ハ總裁トスルモノ七組合、村長、助役又ハ產業組合長ヲ會長及副組合長トシ、組合員中ヨリ理事等ヲ選任スルモノ十五組合、組合長及副組合長ヲ借受者ノ互選トスルモノ二組合、該施設ニ盡力セル名望家及助役ヲ組合長、副組合長トスルモノ一組合アリ、支部ニ在リテハ支部長ハ互選トス

尙町村、產業組合監督ノ下ニ償還貯金備荒貯蓄等ヲ實行スルモノニ菱山村、石和村、忍村、大鶴村、落居村、鹽山町千野信用組合及睦合村ノ六箇町村アリ

三 組合ノ事業概要

池田村自作農振興會ト稱スル一團體ハ村内ノ自作農創設完成ヲ圖ルヲ目的トシ、賣却地主ヨリ土地賣却代金ニ應シテ寄附ヲ受ケ會ノ財產トシ主トシテ組合員（小作人）ノ創設資金ノ一部分トシテ貸付シ、自作農創設資金ノ借受者ニハ備荒貯蓄トシテ籾一俵十圓以上ノ價格ノ場合一定率ヲ以テ積立ヲナサシム

其ノ他ノ組合ニ在リテハ年一回乃至四回又ハ十一回ニ亘リ年賦金ノ積立ヲ爲シ、尙年賦金額ノ十分ノ一乃至三ノ備荒貯蓄ヲ爲サシメ、又借受希望者ニ對シテハ創設資金ノ一部分ニ充當セシムル爲積立ヲ爲サシム、其ノ他增收ノ奬勵、講話、講習、娛樂會等ヲ開キテ相互融和向上ニ資シ模範會員ノ表彰ヲ爲スモノアリ

事業成績ハ何レモ良好ニシテ相當多額ノ償還貯金或ハ備荒貯金ヲ有スル組合少ナカラズ

四 各組合別概況

組合名	設立年月日	組織地域	組合員	事業ノ狀況 償還金積立	備荒貯蓄共濟等ノ狀況	其ノ他
玉宮村自作農創設維持會	3. 7.17	村一圓	33	年四回(六、八九、十二月)現金	十二月年賦金ノ十分ノ一宛積立、償還困難者ニ無利子貸付	增收、講話、講習、神詣、娛樂會
錦村自作農創設維持組合(井上支部)	4. 9.30	同	65 ○ 50	年三回(六、九十二月)現金	年賦金ノ十分ノ二宛積立 ○若干圓宛ノ貯蓄ヲナス	增收ノ奬勵
河頭信用組合自農會	4. 6. 1	四大字	10 ○ 10	年三回(六、七、九月)現金	年賦金以上ヲ積立テ殘額ヲ貯金ス ○創設資金トシテ年三回五十錢積立	
成島信用組合自作農創設維持會	4. 5. 7	三大字	48 ○ 36	年一回(收穫期)現物(小作料)	償還殘額及年二回ニ二割以上積立 ○每年五圓以上積立(創設資金)	玉宮村ニ同シ模範會員ノ表彰
池田村自作農振興會	2. 4. 1	村一圓	74 × 4		籾ノ價格一俵十圓ヲ超過スル時ハ其ノ超過額ノ二分ノ一ニ對シ各自償還金ノ百分ノ一ヲ乘ジタ金額ヲ備荒貯金トシテ積立ツ	
小井川村自作農維持會	2. 8.25	同	69	成島組合ニ同ジ	成島組合ニ同シ	講話會開催
押原自農貯金會	2. 4. 1	四大字	15 ○ 10	年三回(七、八九月)現金	年賦金ノ十分ノ二以上積立 ○創設資金トシテ三圓以上積立	模範會員ノ表彰
河口村自作農創設資金償還組合	4.10. 7	村一圓	53 × 2		七月半額、六、七月ヲ除キ他ノ各月ニ半額	上記ノ期日ニ其ノ積立金額ノ三十分ノ一積立
南湖村自作農創設維持組合(和泉支部 西南湖支部)	3.10.21	同	72 ○ 86	年二回(七、十二月)現金	現金	年賦金ノ十分ノ一以上積立
大藤村自農振興會	5. 5. 5	同	18 × 1	年四回(六、八九、十二月)現金	年四回償還金ノ四分ノ一以上ヲ貯金シ、償還殘金ヲ備荒貯蓄トス	模範會員ノ表彰
今井自作農維持組合	5. 3.15	一大字	14	年三回(六、九、十二月)現金	組合員十二月二十日迄ニ所定ノ貯金額ニ達セザルモノアル時ハ組合ハソノ生産物ヲ競賣スルコトアルベシ 大正四年以來規約貯金ヲ勵行シタル爲メ五千六十七圓ノ貯金アリ、組合設立ト同時ニ各自ノ備荒貯金ニ振替タリ	
大塚村自作農創設維持組合	5.11. 8	村一圓	30 ○ 18	年三回(六、八十二月)現金	償還金以上ヲ貯金シ殘額及利子ヲ備荒貯蓄ニ充當ス	
龍王村自作農創設維持會	5. 9. 8	同	63	年三回(六、八一月)現金		
西條村 常永村 同	5. 5.16	二箇村	31	年三回(八、九十月)現金	備荒トシテ七月年賦償還金額ノ十分ノ一以上ヲ貯金シ、共濟ノ爲メ每年總會ニ於テ定ムル金額ノ貯金ヲナス、償還及備荒貯金ハ各自ノ名義ニヨリ共濟貯金ハ本會名ニヨリ、銀行ニ預金トス	

組合名	設立年月日	組織地域	組合員	事業ノ狀況 償還金積立	備荒貯蓄共濟等ノ狀況	其ノ他
鏡中條村自作農創設維持組合	5. 5.11	村一圓	9	年二回(六、九月)現金	償還金ノ二割ヲ備荒貯蓄ニ積立ツ	
龍岡村 同	5. 7.15	同	79 ○ 98	年四回(六、八九、十二月)現金	償還金ノ一割以上ヲ共濟備荒貯蓄トシテ積立ツ	
忍野村 同	5. 7.16	同	50	年三回(七、九十二月)現金	備荒貯蓄トシテ二月各自償還年額ノ一割以上ヲ積立ツ	農談會品評會等開催
勝山村自作農償還貯金組合	5. 8.15	同	29	同	備荒貯蓄トシテ年賦金額ノ二割五分ヲ積立ツ	
長濱村自作農共濟期成同盟會	5. 4. 1	同	25 ○ 30	年三回(春、夏秋蠶收穫期)現金	備荒貯蓄モナス ○ハ年額二圓宛ノ準備貯金ヲナス	
岡部村自作農創設維持會	6. 7.17	同	55	年三回(六、九一月)		
境川村自作農創設維持組合	6. 6.20	同	38 ○ 4	年四回(六、八九、十二月)	償還金ノ一割增額積立ス	
玉幡村自作農興隆會	6. 7.10	同	94 ○ 46 × 10	年三回(七、九十二月)	償還金ノ二割增額積立ス	
西湖村自作農創設維持資金共濟期成同盟會	5. 5.30	同	15 ○ 13	年三回		
秋山村自作農創設維持組合	6. 4.16	同	28 × 1	年一回(七月)	資金貸付ヲ受ケタル者ハ資金受領ノ際一箇年ノ償還金ニ相當スル金額ヲ組合長ニ拂込ムモノトス	
睦合村自作農創設維持組合	7. 5. 1	同	33 ○ 40	年一回(現物)	月掛金金(每月廿日迄)定時貯金(藏收穫期)、玄米掛貯金(十二月十五日迄)麥掛貯金(七月十日迄)	懇談會
計 25			1,050 ○ 441 × 18 } 1,509			

備考 ○印ハ資金借入希望者、×印ハ賣却地主其ノ他ノモノトス

長　野　縣

一　沿　革

多クハ國庫補助施設ノ實施ヲ機トシテ組織セラレタルモノナリ

二　組合ノ數及組織

既ニ設立サレタルモノ十六組合、組合員數八名乃至五十九名ニシテ其ノ總數四百七十九名ニ達ス、內一三名ハ國庫補助施設ニヨラサル資金借受者ニシテ、十七名ハ資金借受希望者一名ハ賛助地主ナリ

組織地域ハ一大字ヲ以テ組織スルモノ二組合ニシテ他ハ村一圓ヲ組織地域トス

三　組合ノ事業概要

自作農創設資金ノ償還確保ヲ目的トシ併セテ組合員ノ相互福利增進、農事ノ改良等ヲナサントスルモノナリ、之カ爲メ養蠶收入期或ハ秋期收穫期ニ年二回乃至三回（年一回ノモノ一組合アリ）ニ現金ヲ以テ償還金ノ積立ヲナシ償還ノ確保ヲ期ス

小沼村組合ハ滯納甚シク經營困難ナレトモ他組合ハ何レモ成績良好ナリ

四　各組合別概況

組合名	設立年月日	組織地域	組合員	事業ノ狀況 償還金積立	備荒貯蓄共濟等ノ狀況	其ノ他
小沼村昭和五年自作農創設組合	5. 4. 1	一大字	39	年二回（七、十月）現金	償還金ノ一割ヲ準備金トシテ積立ツ	
伊那町福島同	2.10.15	同	31	年二回（九、十二月）現金		
平根村自作農創設者協調會	5. 3.13	村一圓	50	年二回（現金）	春蠶上蔟期ニ三分秋穫期ニ五分ヲ幹事ニ供託ス	
神科村自作農創設維持共濟組合	5. 4. 3	同	△ 61 13	現金	資金償還竝備荒ノ爲メ規約貯金ヲナス	農蠶業改善ニ關スル施設ヲ研究ス
宗賀村自作農創設貯金組合	3. 3.25	同	13	年二回（現金）		
御代田村兒玉自作農共濟組合	4. 2.28	同	60	年二回（八、十一月）現金	年額ノ六分五厘ニ相當スル備荒積立ヲナス	稻多收穫品評會ヲ開ク
七貴村自作農創設維持共濟組合	6.11.24	同	41	年三回（七、九十一月）現金		
旦開村自作農創設維持組合	.4 4.18	同	3 ○ 17 × 1	年一回現物		
山本村自作農創設維持資金償還組合	6. 1.—	同	8	年三回（七、十十二月（現金）		
畑八村共存貯金組合	4. 7. 5	同	43	年一回（現金）		

組合名	設立年月日	組織地域	組合員	事業ノ狀況 償還金積立	備荒貯蓄共濟等ノ狀況	其ノ他
汁桐村自作農組合	6. 4. 1	村一圓	30	年一回（七割ノ貯金）		
穗高町產業組合創設自作農者共勵會	7.10.25	町一圓	14	年一回現金	共濟會積立（年賦金ノ四分ノ一）	
明盛村自作農創設維持組合	7. 3. 5	村一圓	6	年一回（十一月）現物	現物賣却殘金ヲ準備積立トス	
南小谷自作農實行組合	7. 2.10	同	13	每月現金貯金十一月ハ現物（千圓ノ借受金ニ對シ一石ノ割）	借受資金ノ百分ノ一ヲ借受ノ際ニ積立ツ	
壬申自作農創設組合	7.11. 3	同	19	年一回（十一月）現物		
田立村自作農組合	7.11.20	同	17	每月現金積立		
計 16			448 △ 13 ○ 17 × 1 479			

備考　△國庫補助施設ニ依ラザルモノ、○借受希望者、×賛助地主

岐　阜　縣

一　沿　革

本縣ニ於テハ昭和二年末富秋村ニ於テ上秋和樂治會ナル團體ノ組織サレタルヲ此ノ種組合ノ嚆矢トス、上秋部落及其ノ附近ハ從來小作組合運動熾烈ナル地方ナリシカ、國庫補助施設ニ依ル自作農創設資金ノ貸付ヲ受クルニ及ヒ以前ノ小作組合幹部ノ熱心ナル唱導ニ依リ共存共榮ヲ目的トセル該團體ヲ組織スルニ至リタルモノナリ、又上田協調會ニ於テモ協調主義ノ下ニ自作農資金償還ノ斡旋ヲ爲シツツアリ、其ノ後他地方ニ於テモ該資金ノ借受ヲ機トシテ漸次設立ヲ見ルニ至レリ

二　組合ノ數及組織

組合總數十五、其ノ組合員合計千二百四十二名ニ達シ、內國庫補助施設ニ依ル自作農地創設資金借受者八百二十五名、其ノ他借受希望者タル小作人八名、國庫補助施設ニヨラサルモノ五十名、其ノ他三百五十九名アリ

町村ヲ組織地域トスルモノ九組合、一大字乃至數大字ヲ組織地域トスルモノ六組合ニシテ、組合長ハ町村長カ之ニ當ル組合五、地主又ハ有力自作農ノモノ五、產業組合長ノモノ五アリ、副會長幹事、評議員ニハ地主、助役、組合員等之ニ當ル

三　組合ノ事業概要

（一）　上秋和樂治會　借入資金ノ償還確保、農村ノ振興、自治ノ發展ヲ期スルヲ以テ目的トシ、（イ）償還確保ノ方法トシテ每年十二月十日迄ニ償還額ノ二割以上ニ相當スル玄米（又ハ麥收獲期、春夏秋蠶期ニ現金ヲ以テ分納スルモ可）ヲ納付セシメ、之ヲ換價處分シテ個人名義ノ貯金トシ償還期ニ至リ會長カ一纏ニシテ右貯金ノ內ヨリ償還シ、殘餘ハ備荒貯金ト爲シ償還完濟後迄拂戻ヲ爲ササルモノトス（但シ償還二箇年分以上ノ殘額アル場合ハ增額積立ヲ中止スルヲ得）、（ロ）生產增進ノ研究トシテ縣指導ノ下ニ十五町步餘ノ一團地ヲ共同耕作ス、（ハ）品種ノ統一、改良苗代ノ實行、共同揷秧、耕地ノ交換分合、耕作道路ノ修理、肥料農蠶具ノ共同購入、生產物ノ共同販賣、自家醬油ノ共同釀造ヲ爲シ、（ニ）地主ノ寄附金其ノ他ニ依リ基本財產ヲ造成シ（ホ）相互扶助ヲ爲シ、（ヘ）和衷協調ノ精神ヲ涵養シテ農村自治ノ伸長ニ好影響ヲ齎ラシツツアリ

（二）　上田協調會　（イ）地主小作間ノ協調ヲ圖リ自作農ノ創設ヲ助成スル爲土地賣渡地主ヲシテ讓渡土地反當每年五圓宛ヲ公課補給金トシテ二十四年間該土地ノ讓受人ニ給與セシメ、會ノ經費トシテ二十四年間讓渡地反當貳圓宛ヲ支出セシメ、尙所有權移轉登記登錄稅ヲモ負損セシム（ロ）讓渡地價格ハ掟米一俵百八十圓乃至二百二十圓トシ、地主ハ自作耕地トシテ二町步ヲ限度

トシテ保留シ、其ノ他ハ希望小作人ニ讓渡スルコト、（ハ）資金償還ヲ確保スル爲借受者ヲシテ償還確保資金ヲ預金セシム、更ニ小作會員ノ保護、農事講習會ノ開催、苗代品評會、多收穫競技會、農事視察員ノ派遣、會員ノ相互扶助等ヲ實行シ極メテ好成績ヲ修メツツアリ

富秋村稻富愛土會外十二組合ハ大體上秋和樂治會ニ準シテ設立セラレ何レモ成績良好ニシテ滯納スルモノナシ

四　各組合別概況

組合名	設立年月日	組織地域	組合員	事業ノ狀況 償還金積立	備荒貯蓄共濟等ノ狀況	其ノ他
富秋村上秋和樂治會	2.12.20	三大字	× 51 19	年一回（十二月）償還額ニ相當スル玄米	償還金ノ二割ニ相當スル玄米ノ積立、互助	稻作、耕地ノ改善施設、肥料日用品ノ共同購入、農產物ノ共同販賣、基本財產ノ蓄積
富秋村稻富愛土會	4. 4.26	一大字	× 103 88	同	同	基本財產ノ蓄積
富秋村古川昭和會	4. 1.20	同	× 21 17	同	同	肥料農蠶具ノ共同購入農蠶物ノ共同販賣動力、農具ノ共同使用、共同作業
大和村自作農創設組合	4 .4. 1	村一圓	56	同	同	農事改善ニ關スル會合、基本財產積立
神戶町神戶勸農會	3、9.11	一大字	× 37 1	同	同	農事改善ノ爲ノ會合
可兒郡中村自作農創設組合	4. 5. 5	村一圓	× 147 23	年一回（十二月）償還額ニ相當スル玄米	國庫補助ニ依ル施設ノモノハ償還額ノ一割、其ノ他ニヨル施設ノモノハ同五分ニ相當スル玄米ノ積立、互助ヲ爲ス	農事改善ノ爲ノ會合、基本財產ノ積立
武儀郡關町同	3. 8. 3	町一圓	× 20 4	同	償還金額ノ二割ニ相當スル玄米ノ積立、互助	同
池田村上田協調會	2. 3. 5	一大字	× 57 49	額ヲ定メズ預金ス	會員ノ互助	協調條項ノ實行、小作會員ノ保護施設、農事講習會、多收穫會、農事視察、會員娛樂
揖斐郡小島村自作農創設組合	5. 3.22	村一圓	△ 61 14	年一回（十二月）現物	償還金額ニ其ノ二割以上ヲ加算セル金額ニ相當ノ玄米ヲ納入シテ、償還金竝ニ備荒積立ニ充ツ玄米ヲ以テ納入シ得ザルモノハ納付期日前ニ於ケル各農產物收穫期ニ於テ現金ヲ以テ分納スル事ヲ得、共濟ノ方法ハソノ都度協議ス	
本巢郡一色村見延昭和會	5. 2. 2	一　字	× 18 86	年一回（十二月）現物	同	

組合名	設立年月日	組織地域	組合員	事業ノ狀況 償還金積立	備荒貯蓄共濟等ノ狀況	其ノ他
惠那郡坂本村自作農創設組合	5. 8.13	村一圓	△ 122 15	年一回（十一月）現金（六、八、十一月）三回分納モ可	年賦償還金ニソノ二割以上ヲ加算シタル金額ヲ貯金シ償還年賦金及公課ニ充當シ殘額ハ備荒ノ爲メ積立ツ	
鶴岡村下手向自作農創設資金償還組合	7.11. 4	村一圓	○ 39 8	年一回現物		
東白川村自作農創設組合	7.11. 3	同	× 40 72	額ヲ定メズ		
阿曾布村同	7. 2. 5	同	17	同	額ヲ定メズ	講話會懇談會
乾村同	7. 5. 1	同	△ 36 21	額ヲ定メズ		
計 15			825 × 359 △ 50 ○ 8 } 1,242			

備考　○印ハ資金借受希望者、△國庫補助施設ニヨラサルモノ、×其ノ他

靜岡縣

一　沿革

大正十五年末六合村ニ於テ補助施設實施以前簡易生命保險積立金ヨリ借受ヲ爲シタル者（二十人）カ作自共榮組合ヲ組織セルヲ嚆矢トシ其ノ後國庫補助施設ニ依ル資金ノ貸付ヲ機トシテ縣當局ノ指導ニ依リ漸次普及スルニ至レリ

二　組合ノ數及組織

町村ヲ地域トスル組合三十九、一大字乃至三大字ヲ組織地域トスル組合二十三アリ、組合員總數二千百三十六名ニ及ヒ内二組合ハ國庫補助ニ關係ナキ村ノ施設ニ依ル借受者ノ組織スルモノニシテ、其ノ組合員合計三十名ナリ、他ハ國庫補助施設ニ依ル資金ノ借受者二千八十六名、借受希望者十七名及ヒ賛助者三名ヨリナル、組合長ハ町村範圍ノ組合ニ在リテハ町村長ヲ普通トシ六合村二組合、其ノ他大字範圍ノ組合ハ借受者又ハ區長、産業組合長等之ニ當リ、村長、産業組合理事ヲ顧問ニ、助役、收入役等ヲ相談役トス、又一般ニ副會長、幹事ニハ助役、收入役、書記、借受者、産業組合關係者、農業技術員等ヲ以テス

三　組合ノ事業概要

資金ノ償還確保、共濟ヲ主タル目的トシ、年一回乃至四回現金ヲ以テ償還金額ノ積立ヲ爲サシメ之ヲ組合ノ手ニ依ツテ納入スルモノ多ク、外ニ現物ヲ以テ積立テシムルモノ三組合、每月現金ヲ以テ貯金セシムルモノ七組合アリ、又凶作時ノ年賦金ニ充當スル爲償還金額ノ一割乃至二割宛ヲ積立ツルモノ、額ヲ定メス貯金セシムルモノ、一回ノ償還金ニ達スル迄義務貯金ヲ爲サシムルモノ等在リ、尙農事ノ改善ニ關スル會合ヲ開ク等融和互助ニ努メツツアリ

四　各組合別概況

組合名	設立年月日	組織地域	組合員	事業ノ狀況 償還金積立	備荒貯蓄共濟等ノ狀況	其ノ他
六合村自作共榮組合	（大正）15.12. 1	村一圓	△ 20	年二回（三、九月現金）		農事改善ノ會合
江間村自作農組合	3. 7. 5	同	55	年一回現金	償還金ノ一割ヲ豫備金トシテ預金ス	同
駿東郡浮島村自作農組合	3. 7.16	同	58	收穫期三回現金	償還金ノ二割ヲ豫備金トシテ預金ス	同
駿東郡清水村同	4.11.18	同	46	同	同	同
富丘村自作農資金償還貯金組合	3.12.20	同	7	年二回現金		

組合名	設立年月日	組織地域		組合員	事業ノ狀況 償還金積立	備荒貯蓄共濟等ノ狀況	其ノ他
麻機村自作農組合	3. 6. 1	村一圓		25	年一回現金		農事改善ノ會合
青島町自作農創設維持償還組合	2. 3. 1	町一圓		76	收穫期現金		
六合村第二自作共榮組合	2. 7.10	村一圓		42	年二回(三、九月)現金		農事改善ノ會合
廣幡村自作農組合	4.11. 9	同		14	收穫期現金	年賦金ノ二割增積立殘金ハ備荒貯蓄トス	同
大長西 同	3. 2.11	三大字		25	年二回現金	一定ノ義務額ヲ積立テシメ一回ノ償還額以上タラシム	同
朝比奈村 同	4.11. 7	村一圓	×	46 2	年三回(六、七一月)現金		同
横須賀町西大谷同	3.11. 5	一大字		20	同		
上內田村自作農創設維持組合	4.11.12	村一圓		28	年二回(六、九月)現金	償還金ノ二割ニ相當スル金額ノ積立	農事改善ノ會合
加茂村自作農組合	4. 8. 5	同		16	年二回(六、十二月)現金	同	同
掛川町 同	3. 8.15	町一圓		45	收穫期現金	同	同
千濱村坂里自作農創設維持資金借入償還組合	3. 4. 3	一大字		24	年一回(十二月)現物		
廣瀨村自作農組合	3. 6.15	村一圓		36	收穫期現金	償還金ノ二割ニ相當スル金額ヲ備荒貯蓄トス	農事改善ノ會合
三川村大谷自助組合	2. 9.10	一大字		20	同	購入地ノ小作料ニ相當スル金額ヲ貯金セシム	同
三川村友永自作農組合	2.10.20	同		7	同	償還金ノ一割ニ相當スル金額ヲ備荒貯金トス	同
野部村 同	4.11.20	村一圓		36	年二回(六、十月)現金	償還金ノ二割ニ相當スル金額ヲ備荒貯金トス	同
一本杉低利資金償還貯金組合	4. 2.11	一大字		29	同	同	同
伊佐見村自作農組合	4. 7.15	村一圓		137	年三回(八、九十月)現金	償還金ノ二割ニ相當スル金額ヲ備荒貯金トス	同
長上村 同	3. 3.24	同		24	年三回(六、十十二月)現金	同	同
吉野村自作農創設維持資金借入組合	3. 7. 3	同		233	收穫期現金	同	同
氣賀町自作農貯金組合	3.10.20	三大字		45	各收穫期(果樹、養蠶、普通作)現金	同	
三ヶ日町自作農組合	3. 7. 9	町一圓		72	年三回(六、九十二月)現金	貯金ノ勵行	農事改善ノ會合
中川村 同	4.10.31	村一圓		26		年賦償還至難ノモノアル時ハ組合員ニ於テ該資金ノ按分負擔ヲナス	
三島町自作農創設資金借受組合	4.11.22	町一圓		12	年二回(八、三月)現金	償還年額ノ二割以內ヲ增額貯蓄ス	

組合名	設立年月日	組織地域		組合員	事業ノ狀況 償還金積立	備荒貯蓄共濟等ノ狀況	其ノ他
原町昭和二年度自作農組合	4. 1.20	二大字		9	每月貯金	每月每年度償還金ノ十二分ノ一宛貯金ス	
原町昭和三年度 同	4. 1.20	同		10	同	同	
粟本村 同	4. 4. 1	村一圓	○	10 17	同	製茶期等ニハ增額貯金ヲナス	
日坂村 同	5. 7.16	同		24	年四回(五、七、八、三月)現金	勤險貯蓄ヲ勵行ス	
宇刈村 同	5. 4.—	同		10	年一回現物	小作料ニ相當スル玄米ヲ以テ償還金ニ充ツ	
和地村第一 同	3. 9.—	一大字		74	年三回(六、十、一月)現金	勤險貯蓄ヲ勵行ス	
和地村第二自作農組合	3. 9.—	同		31	年三回(六、十、一月)現金	勤險貯蓄ヲ勵行ス	
同 第三同	3. 9.—	同		55	同	同	
同 第四同	3. 9.—	同		53	同	同	
同 第五同	4.10. 1	同		29	同	同	
和地上低利資金償還貯金組合	5. 4. 1	同		12	每月貯金		
追分西貯金申合組合	5. 4.15	同		9	同		
中川村自作農貯金組合	4.12.10	村一圓		67	同		
東濱名村自作農創設貯金組合	5. 3. 1	同		3	現金		
多呂自作農資金償還組合	4. 4. 1	一字	△	10	年四回(六、九、十二、二月)現金	每年度ノ償還金ノ二割以上ノ增額積立ヲナス	
原町昭和五年度自作農組合	5.12.28	町一圓		15	每月貯金		
岩松村 同	6. 1. 6	村一圓		12	年三回現金		
柚野村 同	6. 9.20	同	×	67 1	年二回現金		
芝富村西大久保同	6. 9. 7	一字		42	年三回(六、八、十二月)現金		
芝富村長貫羽鮒同	6.10. 9	二字		51	年四回(四、六、十、十二月)現金	償還金ノ二割ノ增額積立ヲナス	
昭和五年度岩田村同	5.12.25	同		9	年三回(六、十、一月)現金		
南山村自作農資金借入償還組合	6. 3. 1	村一圓		23	年一回(十二月)現物		
相草村相草同	6. 3.11	一字		23			

組合名	設立年月日	組織地域	組合員	事業ノ狀況 償還金積立	備荒貯蓄共濟等ノ狀況	其ノ他
和地村第六自作農組合	5.12.20	一字	8	年三回（六、十、一月）現金		
一本杉辛未自作農創設維持資金償還實行貯金組合	5.12.25	二字	12	每月貯金		
仁科村同	7. 2. 1	村一圓	46	年二回（六、十一月）現金		
長泉村同	7. 9.24	同	24	額ヲ定メズ		
原町（昭和六年度）同	7. 3.30	町一圓	17	每月年賦金ノ十二分一宛積立		懇談會
吉永村同	7. 4.21	村一圓	29	年三回（六、十二、三月）現金	年賦金ノ二割ヲ積立	同
靜濱村同	7.12.13	同	23	年三回（五、八、十二月）現金		
佐束村同	7.11.20	同	27	金額期日未定		
袋井町	6.11.30	町一圓	45	年三回（七、十二、二月現金	年賦金ノ一割ヲ備荒貯金トス	
一本杉壬申自作農創設維持資金償還貯金組合	7. 4. 4	村一圓	5	每月年賦金ノ十二分ノ一現金		
北庄內村白洲貯蓄組合	7. 4. 1	同	8	年二回（六、九月）現金		
計 60 △ 2			2.086 △ 30 ○ 17 × 3 = 2.136			

備考　△印ハ國庫補助施設ニ依ラサルモノ、○印ハ資金借受希望者、×印ハ地主其ノ他ノモノヲ示ス

愛知縣

一　沿革

昭和六年七月十日附ノ縣自作農創設維持資金償還組合設置奬勵ニ基キ設立セラル

二　組合ノ數及組織

現在組合數一八、組合員數四百四十一名ニシテ何レモ國庫補助施設ニヨル資金借受者ナリ、組合組織地域ハ一大字ノモノ二組合、二箇村ノモノ一組合ニシテ他ハ一箇町村ナリ、組合長及副組合長ハ何レモ村長或ハ信用組合長及助役ニシテ理事ヲ組合員中ヨリ互選ス

三　組合ノ事業概要

組合員ノ借入レタル自作農資金ノ元利償還ノ便ヲ圖リ且ツ組合員相互ノ親睦及福利增進ヲ圖ルヲ以テ目的トシ、之カ爲メ年三回乃至四回ニ償還年額ノ十一割ヲ積立テテ償還金ニ充當シ殘餘ヲ備荒ヲ貯蓄トス、尙每年一回農業經營其ノ他ニ關シ懇談會ヲ開催ス

四　各組合別概況

組合名	設立年月日	組織地域	組合員	事業ノ狀況 償還金積立	備荒貯蓄共濟等ノ狀況	其ノ他
田口町自作農資償還金組合	6.11. 1	町一圓	10	年四回（七、九、十、十二月）現金	償還金ノ一割ノ增額積立ヲナス	每年一回農業經營其他ニ關シ懇談會ヲ開ク
長久手村同	6.11.10	村一圓	17	年三回（七、九、十月）現金	同	同
市江村同	6.11.21	同	7	年三回（七、十、一月）現金	同	同
高岡村同	6.10.30	同	92	年三回（七、九、二月）現金	同	同
名倉村同	6.11.20	同	18	年三回（九、十二、二月）現金		同
三好村同	6. 7.20	同	35	年四回（六、九、十二、二月）現金		同
北里村大字小針同	6.11. 3	一大字	18	年三回（七、九、十二月）現金	償還金ノ一割增額積立ヲナス	同
稻橋村武節村組合同	6.11. 3	二箇村	8	同	同	同
朝日村同	7. 1.15	村一圓	8	年三回（七、九、十二月）現金	年賦金ノ　割ヲ備荒貯蓄トス	生活改善

組合名	設立年月日	組織地域	組合員	事業ノ狀況 積立償還金	備荒貯蓄共濟等ノ狀況	其ノ他
赤羽根村自作農資金償還組合	7. 1.15	村一圓	26	年四回（四、六、九、十二月）現金	年賦金ノ一割ヲ備荒貯蓄トス	懇談會
篠東同	7. 1.28	一字	11	年三回（二、七、十月）現金	同	同
藤川村同	7. 1.28	村一圓	6	年三回（七、九、十二月）現金	同	同
田原町同	7. 2.11	町一圓	6	同	同	同
野田村同	7. 3. 4	村一圓	49	同	同	同
立田村同	7. 4. 1	同	17	同	同	同
天白村同	7. 4. 1	同	70	同	同	同
守山町同	7. 4. 1	町一圓	38	同	同	同
藥田村同	7. 5.20	村一圓	5	同	同	同
計 18			441			

三　重　縣

一　沿　革

一志郡鵲村ニ於テハ補助施設ニ依ル資金借受者カ昭和二年十二月自發的ニ自作農創定維持資金回收豫備貯金組合ヲ設立シタルヲ以テ嚆矢トシ、縣當局又此ノ種施設ノ必要ヲ認メ昭和三年十一月資金貸付各市町村ニ對シ準則ヲ示シテ奬勵スル處アリタルヲ以テ最近漸次增加スルニ至レリ

二　組合ノ數及組織

現在組合數九十、內一組合ハ縣ヲ範圍トスル町村聯合會ナリ、各組合ノ人數ハ三名乃至百三十一名、其ノ總數二千八百二十四名ニ及ヒ內國庫補助施設ニヨラサル借受者五百三十六名ニシテ外ハ總テ資金借受者ナリ、八十九組合ハ市町村ヲ單位トシ組合長ニハ町村長之ニ當ルヲ普通トシ內收入役ヲ以テスルモノ、組合員ヨリ選出スルモノ若干アリ、副組合長、評議員ニハ主トシテ組合員中ヨリ之ヲ選ハシメ、幹事ニハ收入役、役場書記、農業技術員等ヲ依賴ス、又地主、農會長、產業組合長土地利用組合長等ヲ顧問トスル組合モアリ

三　組合ノ事業概要

資金ノ償還確保ヲ主タル目的トシ年賦金ノ外凶作準備金トシテ每年相當金額（多クハ年賦償還金ノ五分）ノ積立ヲ爲スモノニシテ、積立金ノ納入ハ春繭又ハ麥收穫時期、夏秋繭其ノ他ノ收穫時期秋收ノ時期ノ三回ニ現金又ハ現物ヲ以テ分納スルヲ普通トス（組合ニヨリテハ一回乃至四回ニ積立ルモノアリ）、現物ヲ積立ツル場合ハ組合長ニ於テ適宜賣却處分ス

積立金ノ保管ハ組合員ノ個人名義ヲ以テ產業組合預金又ハ郵便貯金トシ組合長ノ證印ヲ受ケテ各期ノ償還ニ充ツルモノトス

若シ組合員ニシテ規定ノ積立ヲ爲スコト能ハサルトキハ組合長ニ申出テ別ニ補塡ノ方法ヲ講スルモノトシ、積立金ノ停止及凶作準備金ノ支出ニ付キテハ評議會ニ諮問ノ上組合長之ヲ決定スルノ規定ヲ設ケ居レリ

一般ニ成績良好ニシテ中ニハ相當多額ノ償還準備金及凶作準備金ノ積立ヲナセル組合アレドモ近時ノ農村不況ニヨリ未タ準備金ノ積立ヲ爲シ得ザルモノモアル模樣ナリ、年賦償還金積立額、備荒貯金ヲ見ルニ下ノ如シ

イ、年賦償還金積立額

円	
5,493.61	產業組合貯金
1,764.25	郵便貯金
2,502.38	銀行預金

ロ、備荒貯金

4,009.58円	産業組合貯金
2,155.79	郵便貯金
717.69	銀行預金
1.13	現金

四　各組合別概況

組合名	設立年月日	組織地域	組合員
員辨郡石榑村自作農組合	4.12. 1	村一圓	△ 15 7
三重郡內部村同	4.11.12	同	△ 7 2
同　神前村同	4.11.15	同	△ 15 3
同　櫻村　同	4.11.10	同	△ 15 5
同　楠村　同	4.12.10	同	△ 22 25
同　鵜川原村同	4. 7. 3	同	△ 21 8
鈴鹿郡神邊村同	4. 4.30	同	△ 7 10
同　久間田村同	4. 8.20	同	△ 34 1
河藝郡河曲村同	4. 4.22	同	△ 24 30
同　上野村同	4.11. 8	同	29
同　一身田町同	4.11.25	町一圓	△ 7 17
同　榊村　同	4.11. 4	村一圓	△ 22 45
同　明村　同	4.12. 2	同	△ 13 24
一志郡戶木村同	4.11. 7	同	△ 12 6
一志郡鵲村自作農地創定維持資金回收豫備貯金組合	2.12.18	同	△ 131 4
同　中原村自作農組合	4.10.30	同	49
同　豐田村同	3.12.10	同	△ 38 13
同　天白村同	4. 1. 1	同	△ 53 1
同　小野江村同	4. 3.15	同	△ 63 27
飯南郡花岡村同	4. 5. 1	同	△ 64 1
同　川俣村同	4.11.29	同	△ 13 17
同　伊勢寺村同	4.11. 9	同	△ 33 9
同　朝見村同	4.11. 8	同	△ 32 1
飯南郡西黑部村自作農組合	4.11.27	村一圓	22
同　漕代村同	4.11.28	同	△ 22 5
多氣郡大淀町同	4.11.25	町一圓	△ 4 6
同　佐奈村同	4.11.11	村一圓	△ 26 8
同　上御絲村同	4.11.16	同	△ 21 3
度會郡大內山村同	4. 5. 9	同	27
同　小川鄉村同	4.12. 3	同	△ 46 7
同　濱鄉村同	4. 3.24	同	82
阿山郡丸柱村同	4.12. 8	同	△ 111 5
同　玉瀧村同	4.10.30	同	△ 32 12
同　布引村同	4.11.27	同	21
名賀郡神戶村同	4.11.14	同	△ 20 23
同　種生村同	4.12.11	同	△ 37 21
北牟婁郡赤羽村同	4.11. 1	同	△ 42 21
桑名郡多度村同	5.12. 3	同	26
同　伊曾島村同	5.12. 5	同	67
三重郡河原田村同	5.12 .3	同	16
同　保々村同	5.12. 4	同	△ 44 4
河藝郡合川村同	5.11.26	同	△ 33 5
安濃郡草生村同	5.11.30	同	△ 7 8
一志郡川口村同	4.11.20	同	△ 9 9
同　伊勢地村同	5.12. 1	同	△ 27 2
同　中鄉村同	5.11.28	同	△ 6 1

組合名	設立年月日	組織地域	組合員
多氣郡東黑部村自作農組合	5.12. 3	村一圓	△ 3 5
同　西外城田村同	5.11.29	同	△ 5 4
度會郡神社町同	5. 2. 2	町一圓	43
同　大湊町同	5.12. 6	同	22
阿山郡壬生野村同	5. 4. 1	村一圓	14
多賀郡比奈知村同	5. 2. 2	同	△ 38 8
志摩郡礒部村同	5.11.25	同	△ 11 3
北牟婁郡船津村同	5.11.26	同	8
同　二鄉村同	5.12. 2	同	22
南牟婁郡有井村同	4.12. 9	同	51
安濃郡高宮村同	6.11 .5	同	△ 13 2
同　村主村同	5.12. 5	同	△ 5 2
飯南郡機殿村同	6.10.22	同	△ 10 3
多氣郡相可町同	6.10.16	町一圓	8
同　萩原村同	5.12.20	村一圓	△ 47 2
度會郡一之瀨村同	4.12. 1	同	△ 70 7
阿山郡三田村同	6.11. 1	同	△ 9 5
同　花ノ木村同	6. 2.10	同	△ 19 6
名賀郡蔦原村同	6.11. 1	同	△ 4 1
安東村同	7. 3. 1	同	△ 10 8
家城村同	7. 4.19	同	△ 10 2
大井村同	7. 9. 1	同	22
雲出村同	7. 9.14	同	△ 21 4
大三村同	7.11.30	村一圓	7
松阪町同	.7 9.16	町一圓	△ 57 4
射和村同	7. 5. 1	村一圓	△ 16 1
港村　同	7. 9.20	同	△ 9 5
粥見村同	7.12. 1	同	△ 13 4
丹生村同	7.10. 1	同	△ 12 6
齋宮村同	7.12. 2	同	△ 26 8
三瀨谷村同	7.11.28	同	△ 73 4
南海村同	7. 4. 1	同	12
四鄉村同	7.12 .1	同	△ 11 1
瀧原村同	7. 9.26	同	△ 31 4
友生村同	7. 9.17	同	△ 28 11
阿波村同	7. 4.10	同	3
矢持村同	7. 4.25	同	△ 10 3
古山村同	7. 9. 1	同	4
箕曲村同	7. 4. 1	同	△ 11 6
猪田村同	7.11 .1	同	12
鞆田村同	7. 9.30	同	△ 13 6
長島町同	7. 9.25	町一圓	△ 4 13
西山村同	7.12 .1	村一圓	△ 4 2
◎三重縣自作農組合聯合會	7. 3.31	縣一圓	八八ケ町村
計　◎ 89 1			△ 2.288 536 } 2.824

備考　◎印ハ聯合會、△印ハ國庫補助施設ニヨラザル借受者

滋　賀　縣

一　沿　革

國庫補助施設ノ實施ヲ機トシテ設立サルルニ至リタルモノニシテ借受者ノ自覺ト縣、町村又ハ産業組合ノ指導トニ依ルモノナリ

二　組合ノ數及組織

昭和二年以來設立セラレタルモノ六十二組合アリ、組合員一八名ヲ除ク他ハ皆國庫補助施設ニ依ル資金ノ借受者ニシテ組合員數ハ一組合ニ付三名乃至八十四名、總計一千四百三十五名ナリ

組織地域ハ町村單位ノモノ四十四組合、數大字又ハ一大字單位ノモノ十八組合ニシテ、組合長ニハ町村單位ノモノハ町村長又ハ産業組合長、村農會長等ヲ推シ、大字單位ノモノハ區長ヲ推スモノ多シ

三　組合ノ事業概要

何レモ借受資金ノ償還確保、共濟等ヲ目的トシ各地方ノ實情ニ應シ夫々適當ナル方法ヲ講シツツアリ、即資金償還確保策トシテ、(一)從前ノ小作料ヲ小作米納入期ニ農業倉庫ニ寄託シ世話役ニ於テ適宜賣却シ組合員毎ノ貯金通帳ニ預入ルルモノ、(二)米ノ收穫期ニ際シ年賦金額ニ相當スル額ヲ貯金セシムルモノ、(三)米收穫期、收繭期及冬期副業收入等ヨリ年賦償還額ニ應シ一定ノ歩合ヲ定メ貯金セシムルモノ等アリ、何レモ償還殘餘ヲ購入地ノ公課ニ支拂フノ外凶作時ノ年賦金ニ充當スルモノトス、又共濟方法トシテハ毎年一定額ノ共濟貯金ヲ爲サシメ組合員中不慮ノ災厄ニ罹リ一家支持困難ニシテ年賦償還ニ支障アル場合ハ相當額ノ扶助金ヲ交付スル等ノ申合ヲ爲ス

其ノ他ノ事業トシテハ葉山村組合及下田村組合ニ於テハ肥料ノ共同購入稻籾ノ火力乾燥場ノ設置産米ノ改良、共同作業ノ實行、養鷄組合ノ設置、溜池ノ改修等ヲ著々實行シツツアリ、又葉山村ニ於ケル創設地ハ明治八年地券發行ニ際シ其ノ歸屬ニ關シテ紛爭ヲ生シ更ニ其ノ後永小作權ニ關スル爭ヲ生シタル土地ナリシカ遂ニ紛爭當時ノ小作者ニ歸シタルヲ喜ヒ組合員協力一致シテ一反五畝歩ノ土地ヲ購入シ神社ニ奉納セリ、組合ノ事業成績ハ一般ニ良好ナリ

四　各組合別概況

組合名	設立年月日	組織地域	組合員	事業ノ狀況 償還金積立	備荒貯蓄共濟等ノ狀況	其ノ他
下田村自作農組合	5.12.14	村一圓	45	年一回（十二月）從前ノ小作料ニ相當スル玄米	償還殘餘ヲ購入地ノ租稅ニ充當ス、共濟貯金ヲ爲ス	共同作業、溜池ノ改修
龍洲村大字野田同	2.11. 9	一大字	22	同	同	

組合名	設立年月日	組織地域	組合員	事業ノ狀況 償還金積立	備荒貯蓄共濟等ノ狀況	其ノ他
山內村大字猪ノ鼻自作農組合	2. 4. 5	一大字	6	年一回（十二月）償還金ニ相當スル玄米	償還殘餘ヲ購入地ノ租稅ニ充當ス共濟貯金ヲ爲ス	
貴生川村自作農資金償還組合	2.10.25	二大字	15	同	同	
雲井村　同	2.10. 1	村一圓	18	年三回（六、八、十二月）	同	
南比都佐村自作農創設組合	2.11. 9	同	12	年一回（十二月）從前ノ小作料額ノ玄米	同	
日野村自作農資金償還組合	2.11.20	三大字	53	同	同	
愛知川町　同	2.10. 7	町一圓	27	同	同	
南鄕里村　同	2. 9. 1	村一圓	8	年一回（十二月）現金		
北富永村　同	2.10. 1	五大字	19	年一回（十二月）從前ノ小作料ニ相當スル玄米又ハ金錢	償還殘餘ヲ共濟貯金トス	
余呉村　同	2. 1.10	二大字	19	年一回（十二月）玄米	同	
古保利村　同	2.11.16	村一圓	20	年一回（二月）現金	同	
安土村　同	3. 4. 1	同	10	年一回（十二月）小作料額ノ玄米	同	
北比都佐村同	3. 3.31	同	5	同	同	
大溝町　同	3. 9. 1	町一圓	17	年一回（十二月）玄米又ハ金錢		
東櫻谷　同	4.11.20	村一圓	7	年一回小作料相當額	同	
物部村自作農奬勵組合	3. 3.31	同	21	年一回（十二月）玄米	同	
河西村報德組合	4. 1.19	同	27	同	同	
旭村自作農資金償還組合	3. 3.30	同	21	同	同	
大寶村　同	4. 3.10	同	66	同	同	
大原村　同	4. 4.10	同	20	年一回（一月）玄米	同	肥料共同購入、稻籾ノ火力乾燥共同作業、産米改良、養鷄組合ノ設置、溜池ノ改修等
葉山村　同	3.10.20	同	12	年一回（十二月）玄米又ハ金錢	同	
日枝村　同	3.12.26	同	12	年一回（十二月）玄米	同	
水尾村　同	4. 4. 1	同	30	同	同	
多賀村尼子同	3.12. 5	一大字	18	同	同	

組合名	設立年月日	組織地域	組合員	事業ノ狀況 償還金積立	事業ノ狀況 備荒貯蓄共濟等ノ狀況	事業ノ狀況 其ノ他
鏡山村自作農資金償還組合	4. 6. 5	村一圓	13	年一回（十二月）玄米	償還殘餘ヲ共濟貯金トス	
湯田村 同	4.11.25	同	36	同	同	
速野村自作農地取得者勸農組合	4.12. 5	同	33	同	自作農地生產米反當一石二斗ヲ組合ニ納入シ償還金ニ充當シ剩餘金ハ後年度ニ繰入ル	
土山町野上野自作農組合	3.12.25	一大字	10	同		
同 大澤 同	3.12.25	同	5	同		
和邇村自作農組合	5. 1.14	村一圓	50	年一回（十二月）從來小作料相當ノ玄米	耕作反別ノ二分ノ一以上ノ耕地ヲ購入セルモノハ積立米ノ二割以上ノ玄米ノ代金ヲ貯蓄シ備荒トス	
老上村 同	4.12.18	同	9	同	償還殘餘ヨリ購入地ノ租稅公課ヲ拂戻シ剩餘金ヲ積立ツ	
山田村御倉同	5. 1. 7	二大字	16	同	同	
玉津村矢島同	4. 5.10	一大字	3	同	同	
同村十二里同	4. 5.10	同	9	同	同	
南柚村 同	4. 7.13	村一圓	16	同	同	
信樂町自作農資金償還組合	4. 3.20	町一圓	56	年一回（十二月）玄米又ハ現金	同	
安曇村自作農組合	5. 1. 4	村一圓	17	年一回（十二月）玄米	相互共濟資金トシテ借入金ノ百分ノ一ヲ出金貯蓄セシム	
佐山村 同	3.10.26	同	15	年一回（十二月）現物		
八幡村大字種自作農資金償現組合	（大正）15.11.20	一大字	25	年一回（十二月）從前ノ小作料ニ相當スル玄米		
小谷村 同	5. 4. 1	村一圓	33	同		
虎姫村自作農組合	5. 4. 1	同	64	同		
南富永村 同	4.12.24	同	△ 13 18	同	備荒貯金トシテ積立玄米ノ二割ニ相當スル金額ヲ預金ス、災厄者救濟ニ資スル爲メ借入金ノ百分ノ一ヲ醵出ス	
八幡村川南同	3.11.—	一 宇	15	年一回	償還金額ノ二割增額積立	
伴谷村伴中山同	5. 3.15	一大字	26	年一回（十二月）從前ノ小作料額ノ玄米		
同 村下山同	5. 3.15	同	7	同	殘餘ヲ備荒貯蓄トス	
豐郷村安食南自作農資金償還組合	5.12.19	同	3	同	同	

組合名	設立年月日	組織地域	組合員	事業ノ狀況 償還金積立	事業ノ狀況 備荒貯蓄共濟等ノ狀況	事業ノ狀況 其ノ他
豐郷村石畑自作農資金償還組合	5.12.19	一大字	9	年一回（十二月）從前ノ小作料額ノ玄米	殘餘ヲ備荒貯蓄トス	
速水村自作農組合	6. 1.10	村一圓	84	同	所有反別ノ二分ノ一以上ノ耕地ヲ本資金ニテ購入セシモノ又ハ希望者ハ積立米ノ二割以上ノ備荒貯蓄ヲナス	
貴生川村 同	6. 2. 5	同	29	同	殘餘ヲ備荒貯蓄トス	
竹生村 同	6. 2. 7	同	75	同		
七尾村 同	6. 2.28	同	39	同	速水村ニ同シ	
多賀村自作農資金償還組合	6. 3.20	同	17	同		
常盤村自作農組合	6. 8. 7	同	36	同		
久德村 同	6.12.20	同	7	同		
野洲町 同	2.12. 1	町一圓	52	同		
祇王村 同	7. 4. 1	村一圓	16	從前ノ小作料額		
玉緒村 同	7. 2.20	同	9	年一回（十二月）從前ノ小作料額	當初借入金ノ百分ノ一	
市原村 同	7. 4. 1	同	8	同	二割以上ノ備荒貯蓄、當初借入金百分ノ一ノ共濟施設費醵出	
秦川村 同	6. 3.31	同	5	同	小作料ノ二割以上ノ備荒貯蓄	
小原村 同	7. 3.25	同	17	同		
豐郷村自作農資金償還組合	7. 5. 1	同	13	同		
息郷村 同	7. 3.29	同	3	同	貸付金ノ百分ノ一	
計 62			△ 1,417 18	1,435		

備考 △印ハ國庫補助施設ニ依ラサルモノ

京　都　府

一　沿　革

財界不況、農產物價ノ暴落ニ依リ資金ノ償還ニ支障ヲ生シツツアル折柄、府當局ノ指導ニ依リ組合ノ設立ヲ見ルニ至レリ

二　組合ノ數及組織

昭和六年ヨリ設立セラレタルモノ八組合、其ノ組合員數四百十七名ニシテ何レモ國庫補助施設ニ依ル資金借受者ナリ、組織地域ハ何レモ村一圓ニシテ組合長ニハ村長、產業組合長ヲ推ス

三　組合ノ事業概要

自作農ノ維持改善ヲ圖リ組合員ノ福利增進ヲ目的トシ、之カ爲メニ償還金ノ積立ヲ爲スノ外凶作準備金ヲモ貯金シ、尙組合員ノ生活竝ニ農業經營改善ニ努メツツアリ

四　各組合別概況

組合名	設立年月日	組織地域	組合員	事業ノ狀況		
				償還金積立	備荒貯蓄共濟等ノ狀況	其ノ他
寺田村自作農組合	6. 2. 7	村一圓	95	現物又ハ現金	償還殘餘ヲ凶作準備金トシテ積立ツ	
多賀村　同	6. 3. 9	同	25	同	同	
岩屋村　同	6. 1.12	同	70	同	同	
笠取村　同	6. 3.10	同	10	同	同	
高原村　同	6. 3.18	同	55	同	同	
三宮村　同	6. 4. 1	同	71	年三回（六、十、十二月）現物	現物賣却ニヨル殘額アル場合之ヲ備荒貯蓄トス	農業經營ノ改善
中筋村　同	7. 3. 3	同	63	年三回（六、十、十二月）現物又ハ現金	同	同
鶴岡村　同	7. 7. 7	同	28	年二回（七、十一月）現金	同	同
計　8			417			

兵　庫　縣

一　沿　革

國庫補助施設ノ實施ヲ機トシテ次第ニ之カ設立ヲ見ル

二　組合ノ數及組織

全部國庫補助施設ニ依ルモノニシテ其ノ數二十九組合、其ノ人員千五百十一名ニシテ內百七十六名ハ資金借受希望者、四十七名ハ贊助地主、十一名ハ國庫補助施設ニ依ラサルモノナリ組織地域ハ町村ヲ單位トスルモノ十一、大字單位ノモノ十二、部落單位ノモノ六組合アリ

外ニ加東郡河合村ニ自小作農者百四名ヨリナル組合類似ノ施設アリ

三　組合ノ事業概要

各組合共年賦金支拂其ノ他事務ノ簡捷ヲ計ル爲村當局ノ指導アリタルト、借受者カ相互共濟ノ必要ヲ認メタルトニヨリテ實現サレタルモノニシテ何レモ償還ニ好結果ヲ來シ凶作準備ノ貯金ヲ爲シツツアリ、殊ニ山口村山本自作農組合ノ如キハ田區、耕作道、水路、耕作地ノ改良、稻品種ノ改良統一、共同販賣（品種統一ハ共同販賣ノ必要ヨリ來ル）等ノ事業ヲ爲シツツアリ

四　各組合別概況

組合名	設立年月日	組織地域	組合員	事業ノ狀況		
				償還金積立	備荒貯蓄共濟等ノ狀況	其ノ他
出石郡小坂村自作農創設資金償還共存會	4. 4. 1	村一圓	74	年一回（十二月）現物	共同販賣代金ノ積立利子ヲ以テ備額貯蓄ト爲ス	
河合村自作農組合	2.11.30	同	96	年一回（收穫期）現金		
宍粟郡土萬村自作農創設維持組合	2.10. 1	同	85	同	共同販賣代金ノ積立利子並餘分ノ納入米代金ヲ備荒ニ充ツ	
加西郡在田村自作農創設維持資金借入年賦償還組合	2. 7. 1	同	73	年一回（十一月）現金	積立金ヲ一時預金シ其ノ利子ヲ凶作時ニ備フ	
朝來郡山口村字山本自作農維持組合	（大正）15.11.24	一大字	30		年一回產米ヲ納入、共同販賣シ產業組合ニ當座預金トナシ置キ償還金ニ充當シ利子ヲ以テ備荒貯蓄トス、作付米品種ヲ一定ス	
安師村自作農組合	5. 3.31	一字	○ 69 35 × 10	年一回現物	購入前ノ小作料ニ相當スル米量ヲ共同販賣シ各自ノ預金トシ償還ニ充當ス	
栗尾自作農創設貯金組合	2.12. 1	同	50	同	舊來ノ年貢米ヲ共同販賣シテ預金トシ償還金ニ充テ殘金ヲ積立テ凶作並ニ米價下落時ニ備フ	

組合名	設立年月日	組織地域	組合員	事業ノ狀況 償還金積立	備荒貯蓄共濟等ノ狀況	其ノ他
兼父郡大藏村西土田部落自作農創設組合	5. 4.21	一部落	18	年一回現物	資金償還ノ確實ヲ期ス	
物部自作農創設維持組合	(大正) 15.12.15	一字	61 ○ 13 △ 10 × 6		組合員ハ共同一致生産ノ一割增收、消費ノ一割節約ヲ爲シテ資金償還ニ充テ、萬一償還不能者ヲ生ジタルトキハ組合員相互救濟ノ意味ニ於テ整理方法ヲ講ズ	
中町自作農創設維持資金借入年賦償還組合	6. 3. 5	町一圓	67	年一回（十二月）現金		
宍粟郡三方村自作農資金償還組合	6. 3.31	村一圓	59	年一回（收穫期）現物		
上久下村太田自作農組合	5.12. 1	一字	8 ○ 46 × 19			
同 村上瀧協農組合	4.12. 1	同	18	每月貯金		
同 村畑內自作農組合	5.12.10	同	14 ○ 4 × 2			
同 村青田同	5. 7.10	同	11 ○ 21	每月貯金		
印南郡伊保村自作農創設資金償還組合	6. 4. 1	同	10	年一回(一月)現金		
黑田庄村自作農組合	7. 3. 8	同	45	玄米積立		
八幡村下村同	7. 3. 1	村一圓	33	年二回(七、十二月)現金		
梁瀨町同	7. 3. 5	町一圓	66	現物積立		
口田路自作農維持組合	7.11.10	一部落	9	年二回(七、十一月)一期分現金		
元岩村同	7.10.13	同	13	年三回（米繭收穫期）現金		
本庄村同	7. 4.22	村一圓	78			
元津同	7.12. 8	一部落	8	同		
一德互助同	4.11.24	村一圓	△ 13 × 1 × 2			産米共同販賣
佐治町自作農創設維持資金償還組合	7. 3. 9	部落	97			
沼貫村同	3. 2.—	村一圓	51			
上久下村北太田同	4.11.20	一部落	6 ○ 9	收穫期玄米積立		
下瀧自作農創設組合	6.12. 1	村一圓	2 ○ 48 × 8			
米田町自作農創設維持資金償還金預入組合	5.12.10	町一圓	113	年一回（米麥收穫期）		
計 29			1,277 ○ 176 × 47 △ 11 } 1,511		○印ハ施金供受希望者 ×印ハ贊助者其ノ他 △印ハ國庫施設ニ依ラサルモノ	

和歌山縣

一　組合ノ數及組織

現在迄ニ設立セラレタルモノ十五組合アリ、一組合五名乃至四十七名總計四百十五名ノ組合員ヲ有シ內二十一名ノ贊助組合員ヲ除ク他ハ何レモ國庫補助施設ニ依ル資金ノ借受者ナリ、組織地域ハ町村ヲ單位トシ、主幹者ハ町村長、助役、收入役、農業技術員等之ニ當ル、尙目下設立計畫中ノモノ十二箇町村ニシテ縣當局ニ於テ督勵中ナリ、其他組合ノ設立ナキモ償還確保ノ施設アルモノ二ケ村アリ

二　組合ノ事業概要

借受資金ノ償還確保、組合員ノ互助共濟ヲ主タル目的トシ、之カ爲ニハ平時償還金以上ノ積立ヲナシ或ハ罹災組合員ニ對シ全組合員ニテ償還金ノ立替ヲ爲ス、又一組合ハ組合長指揮ノ下ニ組合員勞務ニ服シ其ノ收入ヲ積立ツル等ノ方法ヲ講ス

設立以來日尙淺キ組合多キモ償還金ノ遲滯等ナク一般ニ成績良好ナリ

三　各組合別概況

組合名	設立年月日	組織地域	組合員	事業ノ狀況 償還金積立	備荒貯蓄共濟等ノ狀況	其ノ他
御靈村自作農奬勵貯金組合	3. 6.26	村一圓	14	償還金ノ積立ヲ爲ス		組合長指揮ノ下ニ勞務ニ服シ其ノ收入ヲ積立金ノ一部トス每年農業經營其ノ他ノ講話會ヲ開ク
田殿村第一自作農振興貯金組合	3. 4.12	同	9	年四回（六、八、十、十二、二月）	不慮ノ災厄ニ罹リタル者アルトキハ全員ニテ一時償還金ヲ立替フルモノトス	
同第二 同	4. 4.10	同	12	同	同	
同第三 同	5. 7.11	同	10	同	同	
三輪崎町自作農互助組合	4. 3.18	町一圓	47	年二回(十一、二月)	一箇年ノ償還額ニ達スル迄年一割以上ヲ增額積立、不時ノ罹災者ニ對シテハ年賦金ノ立替其ノ他ノ互助ヲナス	
南野上村同	5.12. 1	村一圓	11	年三回（六、十、十二月）現金	償還金ノ二割以上ノ增額積立、不時ノ災厄ニ際シ組合員協議ノ上適當ノ援助ヲナス	
宮原村自作農振興組合	5.11.15	同	20	年四回（五、九、十二、二月）現金	備荒貯蓄トシテ償還額ニ達スル迄積立額ノ二割以上ヲ增額積立ス	
川中村自作農振興會	5.10.29	同	× 29 5	年二回（六、十二月）現金	規定貯金ノ利子ヲ積立テ備荒貯蓄トス	
丸栖村自作農互助組合	5.12.12	同	14	年四回（六、九、十二、三月）現金	年額ノ四分ノ一以上ヲ郵便貯金ニ積立ツ	

組合名	設立年月日	組織地域	組合員	事業ノ狀況 償還金積立	備荒貯蓄共濟等ノ狀況	其ノ他
糸我村自作農奬勵貯金組合	3. 2. 1	村一圓	34	收穫時現金積立		
上名手村自作農互助組合	6. 3.30	同	26	年二回（七、二月）現金	年賦金額ニ達スル迄毎年年賦金ノ二割以上ノ積立ヲナス	
小口村自作農貯金組合	6. 9. 7	同	11	收穫期數回ニ分チテ貯金ス		
王子村自作農償還貯金組合	3. 3.—	同	27			
五西月村自作農貯金組合	6.11. 5	同	29		一人當玄米一斗五升ヲ因作時ノ償還準備金トス	
切目村自作農振興會	6.12.25	一大字	43	年一回（十二月）貸付金百圓ニ就キ玄米三斗五升		共濟農事改良
眞妻村自作農互助組合	7.10.10	村一圓	25	年二回（八、二月）現金	償還額ノ二割以上ノ積立	
長野村自作農組合	7. 7.28	同	× 33 16	現物（米麥、柑橘）隨時	每月一人十錢宛ノ積立	
計 17			× 394 21 } 415			

備考　×印賛助會員

鳥　取　縣

一　沿　革

本縣ニハ此ノ種組合四アリ、内共立自作農組合及岩立自作農組合ハ何レモ地主カ其ノ土地ヲ處分セントスルニ當リ、從來ノ小作人カ申合セ地主ノ了解ヲ求メ自作農者タラントシテ設立セルモノナリ、他ノ二組合ハ近時ノ不況ニ際シ償還金ノ確保ヲ期スルカ爲ニ設立セラル

二　組合ノ數及組織

組合數四、其ノ組合員數合計七十一名ナリ、組織地域ハ一部落ノモノ一組合、一大字ノモノ一組合、村一圓ノモノ一組合ナリ、組合長及副組合長ハ何レモ互選トス

三　組合ノ事業概要

自作農創設維持資金ノ償還確保ヲ期シ、償還金竝ニ備荒貯蓄ノ積立等ヲ爲ス

四　各組合別概況

組合名	設立年月日	組織地域	組合員	事業ノ狀況 償還金積立	備荒貯蓄共濟等ノ狀況	其ノ他
共立自作農組合	2. 4.15	一大字	24	年一回（十二月）現物	償還困難ナル者ノ土地ハ組合ニ於テ處分シ年賦金ヲ一時ニ支拂ヒ殘餘ヲ提供者ニ返シ缺損ハ故意ノ場合ヲ除キ組合負擔	
岩立自作農創設組合	2.12 20	一部落	13	同		
宇田川村自作農創設維持持資金償還組合	5.11.30	村一圓	21	適宜積立		
下私都村自作農創設維持資金償還貯金組合	7.12.10	同	13	同		
計 4			71			

島　根　縣

一　沿　革

昭和五年以來設立ヲ見ル

二　組合ノ數及組織

組合數八、組合員數百九十六名ニシテ總テ國庫補助施設ニ依ル資金借受者ナリ、組織地域ハ總テ町村一圓ニシテ組合長ニ村長ヲ推スモノ六、產業組合長ヲ推スモノ一、助役ヲ推スモノ一ナリ、佝大庭村ニ組合ニ非サル類似ノ申合ヲ爲スモノアリ

三　組合ノ事業概要

自作農創設資金ノ償還ノ確保ヲ期シ、農業經營ノ改善ヲ圖ルヲ目的トシ、更ニ償還年額ノ二分乃至一割ノ備荒貯蓄ヲ爲スモノアリ

四　各組合別概況

組合名	設立年月日	組織地域	組合員	事業ノ狀況		
				償還金積立	備荒貯蓄共濟等ノ狀況	其ノ他
大田町自作農組合	5.11.15	町一圓	16	年三回（三、九、十一月）現金	償還年額ノ百分ノ五以上ノ增額積立ヲナス	年一回以上農業經營ニ關スル懇談會ヲ開ク
灘分村　同	6.4.1	村一圓	14	年二回（十一、十二月）現金		
津田村　同	6.11.2	同	9	年數回		
出雲鄉村　同	6.11.3	同	14	年一回（十一月）現金	償還年額ノ二分以上ノ增額積立ヲナス	
八束村　同	6.11.24	同	35	年三回	償還年額ノ一割增額積立ヲナス	
灘分村　同	6.4.1	同	15	年二回（十一、十二月）償還金ノ半額積立		
出雲鄉村　同	6.11.3	同	16	年一回（十一月）現金	償還年金ノ二分以上積立	懇談會
八束村　同	6.11.24	同	77	年三回現金	償還年金ノ五分以上積立	同
計　8			196			

岡　山　縣

一　沿　革

本縣ニ於テハ大正十四年邑久郡邑久村大字尾張ノ小作人十二名カ共益社ヲ組織シタルヲ此ノ種組合ノ嚆矢トシ、其ノ後國庫補助施設ノ實施ヲ見ルニ及ヒ昭和三年迄ニ數組合ノ設置アリ、次テ同年十二月縣當局ハ轉貸市町村ニ對シ規約準則ヲ示スト共ニ爾後ノ資金貸付ニ當リテハ組合設置ヲ一條件トシテ奬勵シタル結果近時頓ニ發達スルニ至レリ

二　組合ノ數及組織

組合總數五十四、其ノ組合員數ハ一組合七名乃至二百五十名、合計二千二百八十三名ニ及ヒ內三組合、組合員百二十六名ハ國庫補助施設ニヨラサルモノニシテ、外ニ五組合ハ國庫補助施設ニヨル資金借受者以外ノモノ合計二百八名ヲ含ム

組合長ハ一般ニ村長之ニ當リ副組合長ハ助役トス、幹事ノ中一名ハ收入役ヲ以テスルモノ多シ、共益社ノ幹部ハ組合員之ニ當ル、組織地域ハ共益社外七組合ハ一大字乃至四大字ヲ單位トシ、馬屋上村共同濟世社狼谷支社カ一部落ヲ單位トスルノ外ハ總テ町村ヲ單位トス

三　組合ノ事業概要

共益社（連島町）ヲ除ク五十二組合中一組合ハ國稅地租免除額ヲ從來ノ納期ニ積立テ將來ノ自作農地購入資金ニ充當セムトシ、一組合ハ自作農資金借入ノ目的ヲ以テ設立セラレ、又二組合ハ特ニ小作爭議頻發ニ鑑ミ國庫補助施設實施以前ヨリ旣ニ地主、小作間ノ協調及自作農創設ノ爲メ地主小作及其ノ他多數ノ贊助者ニヨッテ組織セラレシモノニシテ、內一組合ハ產業組合ノ事業ヲ兼營ス、六組合ハ凶作時ノ償還金ニ充ツル爲ノ備荒貯蓄ヲ主タル目的トシ、其ノ他ハ年賦金ノ納入期日前ノ積立竝備荒貯蓄ヲ主タル目的トス、更ニ十三組合ニアリテハ農事研究會、品評會等ノ開催、玄米ノ共同販賣等ヲモ併セ行フ、年賦金ノ積立方法ハ多ク年一回乃至二回ニ現物（從來ノ小作料額、年賦金相當額以上又ハ借受金五百圓ニ付玄米三俵等）ヲ持寄リ共同販賣シ代金ヲ產業組合又ハ郵便局ニ貯金シ、年賦金支拂ノ殘餘及利子ハ備荒貯蓄ノ一部ト爲ス、現金積立ヲ爲スモノモアリ

備荒貯蓄ノ方法ハ借受金ニ對シ一定ノ割合（每月千圓ニ付一圓七十錢又ハ每年百圓ニ付一圓三十錢等ノ如シ）又ハ購入地段別ニ對シ一定ノ割合（段當米麥各二斗乃至二斗五升又ハ現金五圓等）又ハ購入耕地收益ニ對シ一定ノ割合（百分ノ五）ヲ定メ或ハ總會ノ決議ニ依リ、適當ノ積立ヲ爲スモノ等アリ、積立回數ハ每月又ハ年一回乃至數回ノモノアリ、而シテ其ノ積立ハ年賦金一箇年分ニ達スル迄（內ニハ三箇年間ニ其ノ額ヲ積立ツルモノアリ）繼續スルモノ、斯ル定メ無キモノ等アリ

共益社ハ自作農創設ノ助成ヲ目的トシ當初縣ヨリ低利資金一萬一千圓ヲ借入レ田二町一段八畝七

歩ヲ購入シテ之カ共同耕作ヲ爲シ其ノ收益ヨリ償還金ヲ控除シ殘額ヲ積立テ組合員ニ對シ次ノ目的ニ貸付クルモノトス

第一位　耕地購入資金、利率年五分　　第二位　農具及肥料資金、利率年六分各組合ノ事業成績ハ一般ニ良好ナリ

四　各組合別概況

組合名	設立年月日	組織地域	組合員	事業ノ狀況		
				償還金積立	備荒貯蓄共濟等ノ狀況	其ノ他
共益社	(大正) 14. 3.31	一大字	△ 12			
羽出村自作農創設維持組合	2.11.22	村一圓	64	年一回現物	平年作小作料ニ相當スル米ヲ共同販賣シ償還殘餘ヲ積立	組合員又ハ家族ハ必ス簡保ニ加入シ產米共同販賣ノ際保險料ヲ拂込ム、村農會主催ニテ俵米品評會ヲ開ク、春秋二回研究會ヲ開ク
野谷村自作農造成貯金組合	2. 3. 2	同	250		地價二百圓未滿ノ自作農者カ免除サレタル地租ニ相當スル額ヲ積立テ自作農地購入資金トス、從來自作農資金ヲ借受クルモノ竝夫以外ノモノヲ含ム	
木山村自作農創設維持貯金組合	2. 8. 5	同	92		各養蠶收入期又ハ米收穫期ニ預金シ常ニ一ケ年分ニ相當スル年賦額ノ餘裕ヲ有スルコト	
石生村自作農創設組合共榮社	4. 9.10	同	93	年一回（十二月）現金	凶作ニ備フル爲年二回以上麥又ハ收繭時ニ相當額ノ積立ヲ爲ス	農事研究會、品評會ノ開催、玄米ノ共同販賣、簡保加入及保險料拂込ノ斡旋
大塀和村備荒貯蓄組合	3. 1. 9	同	46	年一回現金	借受資金千圓ニ付每月一圓七十錢ノ割合ヲ以テ三ケ年間蓄積シ信用組合預金ト爲シ村長保管ス	
可眞村創設維持貯金組合	3. 2.20	同	7		創設維持地ヨリノ產米麥各一斗以上ヲ蓄積ス	
宇甘東村自作農組合	3. 3. 7	同	43	年一回（十二月）現金	年賦金ノ積立利子及昭和三年度ヨリ五ケ年間借受額百圓ニ付一圓三十錢ノ割ヲ以テ每年產業組合ニ預入ス	
笠加村自作農創設維持貯金組合	3. 1.10	三大字	20	年二回（一、七月）現金	年賦金以上ヲ二回ニ信用組合ニ預入シ利子竝殘餘金ヲ凶作ニ備フ	
御休村自作農創設組合	3. 7.10	村一圓	25	年二回（米麥收穫期（現金）	年賦金ノ積立利子及殘餘ヲ凶作ニ備フ	
江與味村自作農共榮組合	4. 2.20	同	40	年一回（一月）現物	年賦額相當ノ玄米ヲ共同販賣シ殘餘ヲ凶作ニ備フ	品評會開催、簡保加入ト保險料拂込斡旋

組合名	設立年月日	組織地域	組合員	事業ノ狀況		
				償還金積立	備荒貯蓄共濟等ノ狀況	其ノ他
泉村自作農資金借入者互助會	3. 3. 1	村一圓	13	年二回（六、十二月）現金	償還金ト共ニ借入額ノ百分ノ一ニ相當スル額ノ積立ヲ爲ス	
吳妹村自作農創設維持貯蓄組合	3.12. 1	同	12	年一回（一月）現金	每年一反歩ニ付米二斗以上ヲ蓄積ス	
粒江村自作農創設維持貯金組合	4. 2.12	同	37	年一回（十一月）現金	一反歩ニ付每年五圓以上積立	
上建部村自作農組合共榮社	4. 2.20	同	9	年一回（十一月）現物	年賦金相當ノ玄米ノ共同販賣ニヨリ生スル殘餘金竝ニ繭、麥等ノ收穫時ニ相當ノ積立ヲ爲シ凶作ニ備フ	玄米ノ共同販賣、簡保加入竝保險料拂込ノ斡旋
神目村同	4. 4.18	同	29	年一回（一月）現物	同	農事研究會開催、簡保加入竝保險料拂込斡旋
神在村同	4. 4.30	同	40	年二回（七、一月）現金	同	玄米共同販賣、品評會農事研究會ノ開催、簡保ノ加入竝保險料拂込斡旋
植月村同	4. 8.20	同	19	年一回（一月）現物	同	同
香登町自作農創設資金償還確保組合	2. 4. 1	町一圓	80	年一回（十二月）現物	貸付金五百圓ニ付玄米三俵宛ヲ共同販賣シ殘餘ヲ凶作ニ備フ納入ニ付テハ組合員連帶責任トス	立毛品評會開催
川東村自作農創設維持貯金組合	3.12. 7	村一圓	9		每年米二斗五升ヲ信用組合ニ預入ス	
金岡村小作組合	(大正) 9.11. 3	同	18 × 77	年一回（收穫期）從來ノ小作料相當ノ玄米	各小作人ノ小作米ノ一割二分ヲ組合ニ納メ二分ヲ組合經費トシ一割ヲ各人別ニ積立テ備荒トス	地主小作人間ノ協調、農事改良、共同耕作、共同販賣等ヲナス
平島村自作農組合共榮社	4.11. 5	同	7	年一回（一月）從來ノ小作料ニ相當スル玄米	上記玄米ヲ共同販賣シテ償還金ニ充當シ、又外ニ備荒貯金ヲナス	
福田村自作農信用販賣購買利用組合	(大正) 12.12.25	同	36 × 96			
灘崎村自作農組合	5. 3.12	四大字	91		組合ニ加入ノ際年賦償還金一回分ニ相當スル金額ヲ村ニ供託ス	
川面村同	4.12.11	村一圓	31			
野馳村自作農共榮組合	4.12. 1	同	62	年一回（一月）從來ノ小作料ニ相當スル玄米	上記玄米ヲ共同販賣シ償還金並ニ償還金ノ五分ノ備荒貯金ヲ控除シ殘餘ハ各自ニ返却ス	
奥津村自作農創設維持組合	4.12.11	同	15	年一回（收穫期）從來ノ小作料ニ相當スル玄米	上記玄米ヲ共同販賣シテ償還金竝ニ備荒貯金ニ充當ス	
泉村自作農創設維持資金償還共濟組合	5. 8. 1	同	9	年二回（六、十二月）現金		
高倉村振興組合	5. 4. 1	同	14 × 22		常ニ一回分ノ拂込金該當額ノ貯金ヲナス共濟ノ方法ハ別ニ之ヲ講ス	

組合名	設立年月日	組織地域		組合員	事業ノ狀況 償還金積立	備荒貯蓄共濟等ノ狀況	其ノ他
高田村自作農創設維持組合	4.12. 1	村一圓		16		資金借入時＝借入金ノ一割ヲ積立テ第四回ノ年賦金ノ償還ヲ了シタル後右積立金ヲ本人＝拂戻スソノ後ハ償還金ノ二割ヲ償還金年額＝達スル迄年々積立ツルモノトス	
馬屋上村共同濟世社狹谷支社	(大正) 7. 4. 8	一部落		11		相互扶助、勤勉節儉ヲナス、農產物及副產物收入ノ百分ノ一以上ヲ積立ツルモノトス	
北吉野村自作農組合共榮社	5. 8.23	村一圓		15	年一回（十二月）從來ノ小作料＝相當スル玄米	上記玄米ヲ共同販賣シテ償還金ニ充テ殘餘ハ備荒貯金トス尙外＝毎年麥及繭ノ收穫時＝積立金ヲナス	農事改良、經營改善、品評會等ヲ開ク
加美村自作農昭榮組合	4.11. 5	同		65			
倭文中村自作農共榮組合	5. 7. 1	四大字	×	22 4	年一回（一月）年賦金相當額ノ玄米	上記玄米ヲ共同販賣シテ償還金竝＝備荒＝充ツ外＝毎年年賦金ノ一割ノ積立ヲナス	品評會ヲ開ク
津山市西部自作農互助組合	3.10.20	同		38	年一回現金	米麥販賣價格ノ五分ノ二以上ノ積立ヲナス	
建部自作農組合共榮社	5. 9. 8	村一圓	×	32 9	年一回（一月）從來ノ小作料＝相當スル玄米	上記玄米ヲ共同販賣シテ償還金竝＝備荒＝充テ尙外＝年二回以上償還金補充積立ヲナス	農事改良、品評會ヲ開ク
馬屋下村自作農創設維持貯金組合	6. 3.15	同		28			
高野村自作農創設維持組合	5.11. 1	村一圓		26			
東加茂村同	5.12.16	同		55	年一回（一月）從來ノ小作料＝相當スル玄米	上記玄米ヲ共同販賣シテ償還金竝＝備荒＝充テ尙外＝年二回以上償還金補充積立ヲナス	
落合町自作農組合共榮社	6. 3.10	町一圓		25			
院庄自作農互助組合	4. 4. 1	三字		69		共同貯金＝關スル組合規約ヲ定メ償還金ノ支拂＝滯ナカラシメンコトヲ期ス	
御津郡一宮村同	6.12. 1	村一圓		7	小作料相當額玄米	殘額ヲ備荒貯金トス	
三國村自作農組合	6. 2.20	同	△	75	任意額		保險料拂込斡旋
連島町福喜組合	7.10. 1	一大字		45			
荏原村自作農共營組合	6. 4. 1	村一圓		62	年一回（十二月）玄米一俵		
一宮（苫田郡）自作農創設維持組合	7. 4. 5	同		31	年一回（二月）玄米	年賦金二割相當額ノ積立	
香々美南村自作農組合	7.10. 9	同		12	年一回（十二月）現金	殘金及ヒ利子ヲ備荒貯金トス	
泉村信用販賣購買組合自作農創設維持互助會	3. 3.28	同		13	年二回（六、十二月）現金	任意額	

組合名	設立年月日	組織地域	組合員	事業ノ狀況 償還金積立	備荒貯蓄共濟等ノ狀況	其ノ他
勝加茂（原安井）自作農創設維持組合	7. 4. 1	四字	30		元金千圓＝就キ七拾圓宛ヲ拂込マシメ備荒貯蓄トス	
豐田村自作農互助組合	7.12. 2	村一圓	41	任意額現物現金		共濟
勝間田町自作共榮組合	7. 4.20	同	△ 35 5	同		農事研究會
勝田村自作農組合	7. 4. 2	同	△ 46	年一回平年小作料相當額	殘餘ヲ備荒貯蓄	共濟
克巳組合（粟廣村）	3.11.10	同	21	年一回現物年賦金相當額	耕地收益百分ノ五	組合員ハ連帶責任
福渡町自作農組合	7. 3. 1	町一圓	39	年一回小作料相當額		
計	△ 51 3		1,949 △ 126 × 208 } 2,283			

備考　△印ハ國庫補助施設＝依ラサルモノ、×印ハ賛助者其ノ他ノモノヲ示ス

廣　島　縣

一　沿　革

國庫補助施設ニ依リ貸付ヲ受ケタル者ニ對シ年賦償還金ノ確保其ノ他共濟ヲ目的トスル自作農組合ノ設立ヲ奬勵スル爲之カ規約準則ヲ作リ昭和三年二月一日關係市町村長及產業組合長ニ通牒ヲ發シタルヲ動機トシテ設立セラルルニ至リタルモノナリ

二　組合ノ數及組織

現在迄ニ設立ヲ見タルモノ三十一組合、何レモ國庫補助施設ニ依リ資金ノ貸付ヲ受ケタル者ノ組織セルモノニシテ、組合員總數千百八十三名ナリ

組合ノ地域ハ何レモ町村ヲ範圍トシ、組合長ハ町村長ヲ普通トシ內一組合ハ借受者之ニ當ル、副組合長及評議員ハ組合員中ヨリ選擧スルモノ多ク、助役ノ之ニ當ルモノモアリ

三　組合ノ事業概要

借受資金ノ償還確保、組合員ノ共濟等ヲ其ノ目的トシ、各組合所定ノ期日迄ニ現物又ハ現金ヲ以テ年賦償還金相當額以上ノ納入ヲ爲シ、組合ハ之ヲ組合員個人名義ノ郵便貯金又ハ產業組合預金ト爲シ、其ノ通帳ヲ組合ニ於テ保管シ償還期日ニ引出シ償還金ニ充テ殘額ハ爾後ノ償還金ノ補塡準備貯金トス、右積立金ノ納入ハ年一回乃至五回ニ分納スルモノトシ現物ハ評議員會ノ決議ヲ經テ直チニ賣却スルカ農業倉庫ニ入庫シ適宜處分スルモノトス農產物暴落ノ現在ニ於テモ組合ノ事業成績一般ニ良好ナリ

四　各組合別概況

組合名	設立年月日	組織地域	組合員	事業ノ狀況 償還金積立	備荒貯蓄共濟等ノ狀況	其ノ他
山縣郡大朝町田原自作農組合	4. 1.16	町一圓	39	年四回(四、九、十一、二月)	積立金ノ殘額ヲ償還金ノ補塡準備貯金トス組合員不得已事由ニ依リ規定ノ積立ヲ爲シ能ハサル場合ハ組合長ニ申出別ニ方法ヲ講ス	經費ノ收支決算竝事業成績ハ通常總會ニ報告ス
高田郡生桑村同	3. 3. 1	村一圓	23	年數回		
同　來原村同	3. 3.20	同	71	每年總會ニテ定ム		
同　船佐村同	3. 3.13	同	54	年二回(六、十一月)		
豐田郡入野村同	4. 3.14	同	37	年一回（十二月）		
沼隈郡神　村同	3. 3.10	同	27	年三回(七、九、十二月)		
同　赤坂村同	3. 4.10	同	59	年五回（四月乃至八月、九、十、十二、二月		

組合名	設立年月日	組織地域	組合員	事業ノ狀況 償還金積立	備荒貯蓄共濟等ノ狀況	其ノ他
沼隈郡走島村自作農組合	4. 5.20	村一圓	29	年二回(田七、十一月、畑八、十一月)		
深安郡道上村同	3. 2. 2	同	54	年三回(六、九十二月)		
同　下加茂村同	4. 3.18	同	25	年二回(七、一月)		
蘆品郡常金丸村自作農維持組合	3. 2. 6	同	38	年三回(六、十十二月)		
同　驛家村自作農組合	4. 7.15	同	39	年二回(七、十二月)		
神石郡仙養村同	3. 2. 8	同	44	年三回(六、九十二月)		
同　豐松村同	3. 8.18	同	125	年二回(七、十二月)		
同　新坂村同	3.11.24	同	41	年三回(七、十一月)		
比婆郡小奴可村同	3. 2.12	同	40	田年一回（十二月）、畑年二回(六、十二月)		
同　峯田村同	4. 3.31	同	22	年三回(四、八十二月)		
高田郡甲立町同	4.11. 2	町一圓	32	年一回（十二月）現金	積立金ノ殘額ヲ償還金ノ補塡準備貯金トス組合員不得已事由ニ依リ規定ノ積立ヲ爲シ能ハサル場合ハ組合長ニ申出別ニ方法ヲ講ス	經費ノ收支決算竝事業成績ハ通常總會ニ報告ス
佐伯郡大竹町同	6. 4. 1	同	1	年三回(六、九一月)		
山縣郡安野村同	6. 1.20	村一圓	23	年三回(七、十二、一月)		
同　本地村同	6. 9.30	同	18	年三回(七、十一、二月)		
豐田郡中野村同	6. 6. 1	同	10	年三回(五、八十二月)		
世羅郡廣定村同	6. 9. 9	同	16	年一回（十一月）		
蘆品郡福相村同	4.12.29	同	21	年三回(七、九十二月)		
神石郡永渡村同	6. 1. 7	同	17	年二回(二、十月)		
雙三郡和田村同	6. 4.22	同	68	年三回(七、九十二月)		
比婆郡東城町同	6. 8.18	町一圓	72	年三回(五、九二月)		
同下高野山村同	6. 7.25	村一圓	16	年一回（十一月）		
同　敷信村同	6. 7.25	同	44	年三回(四、九十二月)		
高田郡可愛村同	6. 8. 3	同	44	年二回(六、十一月)		
高田郡根野村同	6.10. 1	同	34	年三回(七、八十一月)		
計　31			1,183			

山　口　縣

一　沿　革

國庫補助施設ノ實施ヲ機トシテ組織セラレタルモノニシテ昭和三年十二月縣ヨリ市町村ニ對シ組合規約ノ準則ヲ示シ具體的ノ指導奬勵ヲ爲スニ及ヒ漸次普及スルニ至レリ

二　組合ノ數及組織

現在迄ニ設立ヲ見タルモノ十二組合アリ、組合員數ハ六名乃至六十九名、合計二百二十六名ニシテ內一名ノ贊助地主ヲ除クノ外ハ何レモ國庫補助施設ニ依ル資金借受者ナリ

組織地域ハ大字單位ノモノ二組合、町村單位ノモノ十組合アリ、組合長ハ一般ニ村長ニシテ內農會役員及村會議員各一名ヲ見受ク、副組合長、幹事、世話掛等ハ組合員、役場書記等之ニ當ル

三　組合ノ事業概要

借受資金ノ償還確保、共濟等ヲ目的トシ年賦償還金ハ年一回乃至三回、米繭等ノ收穫期ニ於テ現金ヲ以テ積立テ償還金支拂殘額ヲ囚作時ニ備フルノ外特ニ年賦金ノ一割等適宜ノ額ヲ强制貯金スルモノトス

尙農事ノ改善ニ關スル研究、肥料及日用品等ノ共同購入、一割以上ノ收穫增加適當ノ副業ヲ營ミ之ニ依リテ年賦金ノ半額ニ達スル迄ノ利益ヲ擧クルコト等ヲ各組合ノ實情ニ應シテ實行シツツアリ

四　各組合別概況

組合名	設立年月日	組織地域	組合員	事業ノ狀況		
				償還金積立	備荒貯蓄共濟等ノ狀況	其ノ他
大道村自作農共勵組合	4. 2. 7	村一圓	9	年一回（信用組合ニテ取纏）現金	規約貯金ヲ爲ス	
田耕村同	4. 7.11	同	9	年一回（十二月）現金	年賦金ノ一割ニ相當スル額ヲ積立、互助	研究及意見交換農事ノ改善
柚野村同	4. 2.21	同	24	年三回（六、九十二月）現金	償還殘餘ハ備荒貯蓄	
藤山村同	4. 3.13	同	6		償還金積立及ヒ備荒貯蓄ノ目的ヲ以テ規約貯金ヲ爲ス	
萩町大字山田自作農創設維持資金返濟組合	3. 3.15	一大字	15	年三回（六、十一、二月）現金	償還殘餘ハ備荒貯蓄	農事ニ精勵シ一割以上ノ增收ヲ期ス肥料其他共同購入
名田島村新開作自作農創設維持組合	2. 3. 1	同	12	年一回（十二月）現金	同	農事改善研究
西市町自作共勵組合	5. 1.13	町一圓	10	年二回（十二、三月）現金	每年若干ノ備荒貯蓄ヲ爲ス	年賦金ノ半額ニ達スル副業利益ヲ得ルコトヲ期ス

組合名	設立年月日	組織地域	組合員	事業ノ狀況		
				償還金積立	備荒貯蓄共濟等ノ狀況	其ノ他
高森町同	5.10.26	町一圓	6		隨時規約貯金ヲ爲シ三月二十日迄ニ年賦金額以上ニ達セシム	
佐々並村同	5.12. 1	村一圓	28	年一回（收穫期）玄米	玄米ヲ納入シ共同販賣シ餘剩ハ備荒貯金トス	
小鯖村自作農共勵組合	7. 9.29	同	18	年二回（六、十二月）現物		
德佐村同	5.12.20	同	20		年賦金額ノ二倍ヲ標準トシテ積立償還金及ヒ備荒貯蓄トス	
嘉年村同	7. 9.20	同	69	年一回（十一月）		
計　12			226			

德　島　縣

本縣ニ六組合アリ、其ノ組合員總數二百三十名ニシテ共ニ國庫補助施設ニ依ル自作農資金借受者ニ依リ組織セラレ、未廣町金澤小作地記念財團ハ前地主が小作地分譲記念貯金トシテ一千百圓ヲ提供セシヲ動機トシ前地主ニシテ基金出資者タル金澤仁兵衞ヲ顧問トス、關係土地ノ農事、水利、道路ノ改良其ノ他有益ナル事業ヲ爲スヲ目的トシ、役員ハ團員ノ互選ニヨル、中野島村組合モ地主二十名ヲ顧問トス、鳴門村組合ハ資金ノ償還確保、組合員相互ノ親睦及福利ノ增進ヲ圖ルヲ目的トシ組合長ハ村長、副組合長、幹事ハ組合員、助役、書記之ニ當ル、事業成績良好ニシテ償還金ノ延滯等ナシ

組合名	設立年月日	組織地域	組合員	事業ノ狀況 償還金積立	備荒貯蓄償還等ノ狀況	其ノ他
德島市末廣町金澤小作地記念財團	3. 4. 9	一字	45		協力シテ資金ノ增殖ヲ計ルト共ニ末廣神社ノ維持、農事ノ改善、道路ノ改修ニ努メツツアリ	
鳴門村自作農組合	4. 4.16	一大字	24	年三回（八、一、二月）	償還金ノ二割ヲ準額貯蓄シ凶作ニ備フ	生活、農事ノ改善ニ關スル懇親會ヲ年一回以上開ク
中野島村　同	5.12. 9	村一圓	56	年一回現金		
木屋平村　同	7. 7.	同	21	同	二割以上ノ積立	
板野郡住吉村同	7. 4.25	同	34	同	繭、米、麥收穫期ニ分割積立	年一回農事改良懇談會
美馬郡西祖谷山村低利資金協同組合	6. 3.10	同	50	同	償還年額ノ二割以內ノ積立	同
計　6			230			

香　川　縣

一　沿　革

本資金貸付施設ノ實施ヲ機トシテ資金借受者カ之ヲ記念スル爲自發的ニ組織セルモノニ飯野村自作農創設資金償還準備金造成組合及池西村自作農創設記念初穗貯金組合ノ二アリ、何レモ昭和二年中ニ設立セラレタリ、其後縣當局ニ於テモ組合規約、事業細則、設立ニ關スル注意事項等ヲ示シ具體的指導ヲ爲スニ及ヒ最近急ニ其ノ數ヲ增シツツアリ

二　組合ノ數及組織

既設組合數二十四、其ノ組合員總數八百七十九名アリ、一組合七名乃至八十五名ニシテ何レモ國庫補助施設ニ依ル自作農資金ノ借受者ナリ、組織地域ハ何レモ町村一圓ニシテ組合長ニハ町村長又ハ產業組合長、副組合長ニハ村長、助役等、幹事ニハ役場書記之ニ當ル

三　組合ノ事業概要

飯野村組合及池西村組合ハ目下凶作等不慮災害時ノ償還ニ備フル爲ノ貯蓄ヲ主タル事業トシ、前者ハ創設地ノ所有權移轉登記ノ際一反歩ニ付一圓以上及米麥收穫ノ際一反歩ニ付各一斗ヲ時價ニ換算シタル金額ヲ組合ニ納入スルモノニシテ、後者ハ創設地一反歩ニ付米麥各三升以上ヲ組合ノ定ムル換算率ニ依リ金額ニ換算シテ年二回（七、十二月）積立テシメツツアリテ、兩組合共組合員ノ增加ニ從ヒ漸次共濟等ノ事業ヲ行フ可ク企劃シツツアリ

其ノ他ノ組合ニ在リテハ年賦償還金ハ年一回乃至四回ニ現金ヲ以テ組合長ヲ經テ各個人名義ノ預金ト爲シ、期日ニ至リ組合長ノ手ニ於テ右ノ預金ヨリ各人ノ年賦金ヲ支出スルノ方法ヲ採ル、又備荒貯蓄トシテ一箇年分ノ償還金額ニ達スル迄其ノ一割以上ノ積立ヲ爲スノ外農業經營改善ニ關スル研究、組合員相互ノ親睦、互助ニ努メツツアリ

事業成績良好ニシテ償還金ノ滯納者ハ全ク無ク相當額ノ備荒貯金ヲ有スル組合アリ

四　各組合別概況

組合名	設立年月日	組織地域	組合員	事業ノ狀況 償還金積立	備荒貯蓄共濟等ノ狀況	其ノ他
飯野村自作農創設資金償還準備金造成組合	2. 5.10	村一圓	74		登記ノ際反當一圓以上米麥收穫ノ際反當各一斗ヲ時價ニ換算シタル額ヲ積立ツ	
池西村自作農創設記念初穗貯金組合	2.12.—	同	44	年二回（七、十二月）現金	購入田畑反當米麥各三升以上換價積立（中途償還、罹災、不作時ノ償還等ニ拂戻ス）	

組合名	設立年月日	組織地域	組合員	事業ノ狀況 償還金積立	備荒貯蓄共濟等ノ狀況	其ノ他
淺野村自作農組合	4. 6. 6	村一圓	38	年二回(八、一月)現金	一ケ年分償還額ニ達スル迄毎年其ノ一割以上ヲ積立テ不作其ノ他ノ際償還金ニ充當、罹災者ヲ互助ス	農業經營改善ニ關スル研究
財田村 同	4. 7. 3	同	64	年四回(七、九、十二、三月)現金	同	
平井町 同	4.11.30	町一圓	58	同	同	農業經營改善ニ關スル研究
氷上村 同	4. 6.30	村一圓	11	同	同	
法勳寺村 同	4. 5.18	同	31	同	同	
川島町 同	5.12. 5	町一圓	45	年二回(二、八月)現金	一年分ノ償還額ニ達スル迄償還額ノ一割以上ノ積立ヲナス、組合員中災危ニ遭遇セルモノハ組合ノ協議ヲ經テ互助ス	
前田村 同	5.11. 4	村一圓	7	年四回(七、九、十二、三月)現金	同	
川添村 同	5.10.31	同	21	年二回(一、八月)現金	同	
坂本村 同	5.10.28	同	29	年二回(一、七月)現金	同	
高篠村 同	5.10.27	同	52	年四回(七、九、十二、三月)現金	同	
七箇村 同	5.10.25	同	42	年二回(八、十二月)現金	同	
吉津村 同	5.10.29	同	19	年四回(七、九、十二、三月)現金	同	
二ノ宮村 同	5.10.27	同	18	年四回(一、三、八、十一月)現金	同	
麻村 同	5.10.27	同	16	年四回(七、九、十二、三月)現金	同	
瀧宮村 同	5. 8.25	同	85	年一回(收穫期)現金	備荒貯金トシテ一年分ノ償還金ニ達スル迄毎年一月中ニ借入金ノ百分ノ一ヲ積立ス、組合員中災危ニ遭遇シタルトキハ組合員協議ノ上互助ス	
川東村 同	6. 5.20	同	26	年二回(八、二月)現金		
松山村 同	6. 1. 1	同	52	年二回(八、二月)現金		
林村 同	6. 1.10	同	19	同	償還金ノ一割以上ノ積立ヲ爲ス	
長尾町 同	6. 7.28	町一圓	56	年四回(七、九、一、三月)現金	同	
井戸村 同	5. 1.22	村一圓	19	年一回(十二月)		

組合名	設立年月日	組織地域	組合員	事業ノ狀況 償還金積立	備荒貯蓄償還等ノ狀況	其ノ他
木太村自作農組合	6. 6. 3	村一圓	23			
常盤村 同	3.10.25	同	30			
計 24			879			

愛　媛　縣

一　組合ノ數及組織

組合數九、組合員數百四十三名ニシテ、組合ノ組織地域ハ總テ一大字ヲ單位トス、組合長、副組合長ヲ組合員ノ互選トスルモノ三組合、村長ヲ組合長ニ推スモノ六組合アリ

二　組合ノ事業概要

資金ノ償還確保ヲ目的トシ之カ爲メニ各組合ソレソレ償還金ノ積立ヲ爲ス

三　各組合別概況

組合名	設立年月日	組織地域	組合員	事業ノ狀況		
				償還金積立	備荒貯蓄共濟等ノ狀況	其ノ他
吉野生村上在自作農創設維持資金償還組合	4. 4.27	一字	12	年一回(一月)現金或ハ現物	組合員中償還不能ノモノアルトキハ組合ニ於テ一時立替ヲナス	
魚成村廣田自作農創設組合	6. 7.—	同	9	年一回(十二月)現物		
同　村惣川同	3.10.—	同	8	年一回(收穫期)		
愛治村西野自作農組合	6.10.11	一大字	7	年三回(六、九、十二月)現物		
同　村清水同	6.10.11	同	9	同		
同　村生田同	6.10.11	同	12	同		
高近村自作農組合	7.10.12	村一圓	25	年一回(十二月)現金、怠納ノ場合ハ延滯利子徵收	殘額アル場合之ヲ備荒貯金トス	
清滿村自作農創設組合	7. 6.30	同	14	年一回現物		
好藤村自作農組合	7. 9.30	同	47		關係地主ハ各小作者(購入者)ニ於テ資金償還不履行ニヨリ村ヨリ處分ヲ受ケタル場合不足ヲ生スル時ハ地主ニ對シ資金借入ヲ引受ケ自ラ資金ノ辨償ヲナスコトトセリ	購入土地ニ對シ資金借入向フ五ケ年間小作者
計　9			143			

福　岡　縣

一　組合ノ數及組織

本縣ニハ四組合アリ内三潴村組合ハ國庫補助施設ニ依ラサル資金借受者ノ組織スルモノニシテ、他ノ二組合ハ國庫補助施設ニ依ルモノノ組織スル組合ナリ、組合員數總計百六十五名ナリ、組合ノ組織地域ハ一字ヲ一圓トスル北崎村大字草場共營組合ヲ除ク他何レモ町村一圓トス

二　二組合ノ事業概要

何レモ償還ノ確保ヲ目的トシソレソレ積立ヲナス

三　各組合別概況

組合名	設立年月日	組織地域	組合員	事業ノ狀況		
				償還金積立	備荒貯蓄共濟等ノ狀況	其ノ他
三潴村自作農創設資金借入者貯金組合	(大正)14. 4.27	村一圓	△ 23	年二回(七、十二月)現金	貯金通帳ハ收入役ニ委託、納入期日ニ遲延シタル者ハ日歩五錢ノ利子ヲ採ル	簡保加入斡旋
瀨高町自作農地維持共濟組合	4. 5.—	町一圓	55		償還金ヲ償還期ニ至リ共濟的ニ調達ス	
穗波村自組農創設維持貸付資金償還貯金組合	6. 9.—	村一圓	80	每月貯金		
北崎村大字草場共營組合	7. 2. 5	大字一圓	× 6 1			
計　△ 3 1			△ 141 23 × 1	165		

備考　△印ハ國庫補助施設ニ依ラサルモノヲ示ス　　×印ハ賛助地主其他

長　崎　縣

一　沿　革

國庫補助施設ノ實施ヲ機トシ縣ニ於テ組合規約準則ヲ示シテ奬勵シタルニ依ル

二　組合ノ數及組織

既成組合數三十一、其ノ組合員十五名乃至百十五名、總數千百四十六名ニシテ何レモ自作農資金借受者ナリ、組合ノ組織地域ハ伊木力村ノ組合ノミ一字ニシテ他ハ何レモ町村一圓ナリトス、組合長ハ村長、副組合長ハ助役又ハ組合員、幹事ハ役場書記之ニ當ル、内一組合ハ之ヲ五ノ小組合ニ分チ各一名ノ世話役ヲ置ク

三　組合ノ事業概要

資金ノ償還確保、組合員ノ福利增進ヲ圖ルヲ以テ目的トシ、每年二回乃至三回ニ年賦金ノ十一割（但シ殘額一割ノ蓄積カ未償還元金ヲ超ユルニ至ル迄）ヲ分割積立テ個人名義ヲ以テ貯金ス、組合長ハ右ノ通帳ヲ保管シ置キ期日ニ至リ年賦金ヲ支出ス、組合員中不慮ノ災害ニ遭遇シタル者ハ貯金ノ全部又ハ一部ノ返還ヲ請求シ得ルモノトス

尙每年一回以上生活又ハ農事ノ改善ニ關スル懇談會ヲ開クモノ多シ

四　各組合別概況

組合名	設立年月日	組織地域	組合員	事業ノ狀況 償還金積立	備荒貯蓄共濟等ノ狀況	其ノ他
長田村自作農創設維持貯金組合	5. 3. 3	村一圓	57	年三回現金	年賦金ノ一割以上ヲ增額積立ス	
鷹島村　同	4.12. 1	同	54	同	同	
世知原村自作農創設維持資金貯金組合	4. 9.30	同	37	年三回（三、八、十二月）現金	同	
彼杵村自作農創設維持貯金組合	4.12.26	同	33	年二回（五、十一月）現金	同	
伊木力村自作農創設維持資金組合	4.10. 1	一大字	27	年三回（三、八、十二月）現金	同	
南串山村自作農創設維持貯金組合	4.10.26	村一圓	46	年三回（六、九、十一月）現金	同	
佐々村　同	4.10. 7	同	38	年二回（八、二月）現金	同	
大三東村　同	4.12.13	同	115	年三回（一、六、九月）現金	同	
紐差村自作農貯金組合	4.10.24	同	35	年三回（三、八、十二月）現金	同	

組合名	設立年月日	組織地域	組合員	事業ノ狀況 償還金積立	備荒貯蓄共濟等ノ狀況	其ノ他
小佐々村　同	5. 2.12	村一圓	15	年二回（二、八月）現金	同	
深海村　同	5. 4.12	同	43	年三回（六、十二月）現金	同	
小栗村自作農創設維持貯金組合	4.10.20	同	31	年三回（二、六、十月）現金	同	
松原村　同	4.10. 1	同	26	年三回（七、九、十一月）現金	同	
千綿村　同	4.10.20	同	40	年二回（七、十二月）現金	同	
川棚村　同	4.11. 2	同	28	年三回（二、六、十一月）	同	
千口石町自作農貯金組合	4. 9.20	町一圓	23	年三回（六、八、十二月）		
西郷村自作農創設維持組合	5. 3.15	村一圓	17	年二回（九、三月）		
土黒村自作農創設維持貯金組合	6. 1.26	同	35	年三回（一、六、十月）現金	年賦金ノ一割以上增額積立ス	
湯江村　同	5.12.23	同	78	同	同	
小野村自作農貯金組合	6. 9.23	同	22	年三回	同	
小長井村　同	6.11. 6	同	42	年二回（一、六月）	同	
武生水町自作農規約貯金組合	大正15. 9.30	町一圓	46	年二回現金	年賦金ノ一割ノ備荒貯金	
南田平村自作農貯金組合	7.11.13	村一圓	18	年四回（六、九、三、一月）現金	年賦金ノ五分	農事改良懇談會
多比良村　同	7.11. 4	同	15	年二回（六、十月）年賦金ノ十一割		同
北魚目村　同	7. 8.10	同	27	年三回（三、七、十月）現金		同
江浦村自作農組合	7. 3.25	同	37	年一回（一月）現金又ハ現物		同
岐宿村自作農創設農維持貯金組合	7. 6.19	同	44	年二回（七、十一月）現金	年賦金ノ一割	同
早岐町　同	7 .7.24	同	21	年三回（二、十一、十二月）現金	同	同
宮村自作農貯金組合	7. 8. 3	同	23	年二回（十、二月）現金		同
鯨伏　同	7. 7.25	同	25	年二回（九、一月）現金	年賦金一割備荒貯金	同
上志佐村自作農組合	7. 9.22	同	48	年一回（十二月）現物		同
計　31			1,146			

熊　本　縣

一　沿　革

國庫補助施設ノ實施ヲ機トシ縣當局ニ於テ各町村ニ對シ組合組織ヲ慫慂シタルニ因ル

二　組合ノ數及組織

國庫補助施設ニ依ル自作農資金借受者ノ組織セルモノ九組合アリ、組合員數ハ十五名乃至七十五名ニシテ合計三百六名ニ及フ、六大字ヲ組織地域トスルモノ一組合ニシテ他ハ町村ヲ組織地域トス、組合長ニハ村長之ニ當ルモノ七組合、組合員中ヨリ互選スルモノ二組合アリ、副組合長、幹事又ハ理事等ニハ助役、組合員、役場書記等之ニ當ル

三　組合ノ事業概要

何レモ資金償還ノ確保、組合員ノ相互扶助ヲ目的トシ、金剛村彌次組合ニ於テハ加盟者ヨリ一口拾圓ヲ徵シ郵便貯金ト爲シ置キ不可抗力ニ依ル年賦金ノ支拂困難ナル者ニ對シ一時立替ヘツツアリ、菊池郡田島村自作農組合ハ毎月貯金ヲナシ、久木野村自作農組合ハ年四回(三、八、十、十二月)現金貯金ヲナス、其ノ他ノ組合ニ於テハ毎年一回收穫期ニ於テ從來ノ小作米又ハ其ノ賣却代金或ハ年賦償還金額ヲ積立テ期日ニ至リ之ヨリ支拂ヒ殘額ヲ凶作時ニ備ヘツツアリ

尙各組合共ニ備荒貯蓄ヲ實行シ組合員ノ相互扶助ヲナス、組合ノ事業成績ハ一般ニ良好ニシテ償還金ヲ滯納スル者ナシ

四　各組合別概況

組合名	設立年月日	組織地域	組合員	事業ノ狀況		
				償還金積立	備荒貯蓄共濟等ノ狀況	其ノ他
八代郡金剛村彌次自作農組合	2.12.8	六大字	27		加盟者ヨリ一口拾圓ヲ徵シ郵便貯金トシ償還金不納者ニ一時立替フ	
上益城郡津森村同	5.11.—	村一圓	30 × 2		備荒貯蓄ヲ實行シ、組合員ノ相互扶助ヲ爲ス	農業經營ノ改善研究共同耕作
芦北郡久木野村同	3.8.7	同	16 △ 20 × 4	年四回(十二、三、八、十月)現金	同	
阿蘇郡尾ケ石村同	3.7.13	同	21 △ 18 × 2		同	
菊池郡田島村同	5.11.—	同	15	每月貯金	同	
菊池郡水源村同	3.8.14	同	16 △ 56 × 3		同	

組合名	設立年月日	組織地域	組合員	事業ノ狀況		
				償還金積立	備荒貯蓄共濟等ノ狀況	其ノ他
天草郡早浦村同龜浦村	3.7.23	村一圓	32 △ 4 × 3	年一回現物	資金ニヨリ購入シタル土地ノ從來ノ小作米ヲ共同販賣シ各自ノ償還金ニ充當シ、殘餘ハ備荒貯金トス、尙每年各自ノ償還金年額ノ一割以上ヲ貯金ス	
球磨郡久米村同	3.7.10	同	9 △ 5 × 3	年一回(十二月)現物	償還年額ノ一割ヲ必ス備荒貯金トス	
阿蘇郡高森町同	5.11.—	町一圓	13 △ 7		備荒貯蓄ノ實行、組合員ノ相互扶助	
計 9			179 △ 110 × 17	306		

大　分　縣

一　沿　　革

縣當局ノ奬勵ニ基キ昭和四年以後ニ設立ヲ見タルモノナリ

二　組合ノ數及組織

現在迄ニ設立ヲ見タル組合三十一、其ノ組合員ハ一組合四名乃至三十九名總計五百六十一名ニシテ何レモ國庫補助施設ニ依ル自作農資金借受者ナリ

大字ヲ組織地域トスル三組合ハ組合長、副組合長、幹事共組合員ノ互選トシ、其ノ他町村ヲ地域トスル組合ニアリテハ組合長ニハ町村長ヲ推シ副組合長ハ組合員ノ互選トシ、幹事ハ組合員、町村吏員、農會役職員等之ニ當ル

三　組合ノ事業概要

自作農資金ノ償還確保及組合員相互ノ福利增進ヲ圖ルヲ以テ目的トシ、地方ノ實情ニ應シテ年一回乃至三回ニ現物又ハ現金ヲ以テ償還年賦金相當額以上ノ積立ヲ爲シ、現物ノ場合(玄米青莚等)之ヲ一定場所ニ持寄リ又ハ農業倉庫ニ入庫セシメテ共同販賣ス、積立金ハ組合長ノ手ニ依リテ各組合員個人名義ニテ郵便貯金、銀行預金等ト爲シ通帳ハ組合長ノ手許ニ保管シ置キ期日ニ至リ之ヨリ年賦金支拂ヲ爲スモノトス、而シテ其ノ殘餘ハ之ヲ凶作時ノ年賦金ニ充ツ、內一組合ハ特ニ每月一圓宛ノ貯金ヲ爲シテ右ノ殘餘ニ添加積立ヲ爲ス、又蔬菜栽培地ノ一組合ハ年賦金ノ積立ヲ每月現金ヲ以テ爲サシメツツアリ、其ノ外挿秧期又ハ收穫期後ニ一回乃至二回ノ總會ヲ開キ自作農地ノ經營狀態ノ報告ヲ爲スト共ニ農事ノ研究ヲ爲シ、此ノ際積立額ノ決定ヲモ爲ス、組合設立後ハ償還金ノ積立勵行セラレツツアルヲ以テ組合設置アル町村ニ於ケル償還成績ハ概シテ良好ナリ

四　各組合別概況

組合名	設立年月日	組織地域	組合員	事業ノ狀況		
				償還金積立	備荒貯蓄共濟等ノ狀況	其ノ他
直入郡久住町自作農資金償還組合	4. 3. 8	町一圓	15	年一回（米收穫期）現物	玄米ヲ持寄リ共同販賣シ郵便貯金ト爲シ置ク年賦金支拂殘額及每月一圓宛ノ郵便貯金ヲ爲シ凶作ニ備フ	挿秧後及收穫後總會ヲ開キ經營狀態ノ報告及農事ノ研究ヲ爲ス
宇佐郡四日市町同	4. 7.13	同	27	年一回(一月)現物	積立玄米ヲ農業倉庫ニ入庫共同販賣シ預金トシ置ク、年賦金支拂殘額ヲ凶作ニ備フ	年一回經營ノ報告ヲ爲ス
日田郡日田町　同	4. 8.21	同	34	年一回(一月)現金	積立ノ際年賦金以上ヲ預金シ年賦金支出殘額ヲ凶作ニ備フ	同

組合名	設立年月日	組織地域	組合員	事業ノ狀況		
				償還金積立	備荒貯蓄共濟等ノ狀況	其ノ他
大分郡野津原村自作農資金償還組合	4. 8.28	村一圓	22	年一回（十二月）現物	四日市町組合ニ同シ	年一回經營ノ報告ヲナス
大分市字上村　同	4. 7.15	一大字	9	年二回（十月青莚、十二月玄米）	現物ヲ持寄リ共同販賣シ代金ヲ預金シ置キ年賦金支拂殘額ヲ凶作ニ備フ	同
同　　字古國府同	4. 7.15	同	7	同	同	同
同　　字庄ノ原同	4. 7.15	同	15	每月現金	每月償還金以上ヲ分割積立テ貯金通帳ハ役員時々檢査ス、殘餘ハ備荒貯蓄トス	同
大野郡南緒方村同	4.11.10	村一圓	10	年一回（十二月）現物	四日市町組合ニ同シ	同
速見郡北由布村同	4.10.30	同	× 18 2	同	同	同
大野郡今市村　同	4.10.12	同	39	年一回(一月)現物又ハ現金	各區每ニ現金又ハ現物ヲ積立テ販賣代金又ハ現金ヲ組合長ニ送リ個人名義ノ貯金トス殘餘ヲ備荒貯蓄トス	同
下毛郡下郷村　同	4.11. 8	同	5	年一回(二月)現物	四日市町組合ニ同シ	同
宇佐郡和間村同	4.11.25	同	11	同	同	同
大野郡大野町同	4.11.27	町一圓	24	年三回（六、十、一月）現金	組合長ハ積立金ヲ個人名義ニテ貯金ス殘餘ヲ備荒貯蓄トス	同
直入郡宮城村同	4.12.10	村一圓	10	年一回(一月)現物	四日市町組合ニ同シ	同
速見郡藤原村同	4.12.30	同	25	年一回(二月)現金	年賦金ノ積立殘餘ヲ備荒貯蓄トス	
宇佐郡驛館村同	4.12.20	同	○ 17 × 4 5	年一回(一月)現物	同	
速見郡南由布村同	4.12.18	同	14	年一回(二月)現金	年賦金ノ一割增額積立	
直入郡都野村同	5. 1.11	同	× 23 2	年一回（十二月）玄米	積立玄米ハ農業倉庫ニ入庫シ適宜賣却シテ預金トシ年賦金支拂殘額ハ凶作ニ備フ	年一回總會ヲ開キ積立數量ノ協定經營ノ報告ヲナス
下毛郡溝部村同	5. 1.20	同	10	年一回(一月)現金	年賦金ニ要スル現金ヲ積立預金トシ年賦金支拂殘額ハ凶作ニ備フ	年一回總會ヲ開ク
大分郡南庄內村同	5. 2.10	同	19	年一回玄米又ハ現金	玄米又ハ現金ヲ積立テ玄米ハ適宜賣却シソノ代金及現金積立金ハ預金トシ年賦金支拂殘額ハ凶作ニ備フ	年一回總會ヲ開キ積立數量ノ協定及經營ノ報告ヲナス
大野郡重岡村同	5. 4.26	同	20	年一回（十二月）玄米	積立玄米ハ適宜共同販賣シテ其代金ヲ預金シ年賦金支拂殘額ハ凶作ニ備フ	同

組合名	設立年月日	組織地域	組合員	事業ノ狀況 年賦金積立	備荒貯蓄共濟等ノ狀況	其ノ他
速見郡北杵築村自作農資金償還組合	5. 5.15	村一圓	13	年一回（十二月）現金	十二月ニ米ノ賣却金ヲ以テ年賦金ノ七割ヲ、青莚ノ賣却金ヲ以テ年賦金ノ三割ヲ積立テ之ヲ預金トシ年賦金支拂殘額ハ凶作ニ備フ	年一回總會ヲ開キ積立數量ノ協定及經營ノ報告ヲナス
同　郡上村　同	5. 9. 1	同	14	年一回（十二月）玄米		十二月總會ヲ開ク
宇佐郡宇佐町同	5.12. 9	町一圓	13	同		同
速見郡川崎村同	5.11.19	村一圓	4	年三回（六、十、十二月）現金	償還金ノ一割增額積立	同
同　郡豐岡町同	5.12.26	町一圓	34	年一回現物又ハ現金		二月總會ヲ開ク
直入郡下竹田村自作農創設維持組	6. 6. 1	村一圓	12		各自事業計畫及收支豫算ヲ立テ償還確保ヲ期ス	
富來町自作農創設資金償還組合	7. 1.25	町一圓	17	隨意額		
立石町　同	7.12.12	同	28	年一回（一月）現物	其ノ數量ハ每年ノ總會ニ於テ定ム	
玖珠町　同	6. 2.20	同	17			
三花村　同	4.11.10	村一圓	22	現物積立	餘剩アル場合ハ凶作預金トス	
計　31			○ 548 × 4 9 561			

備考　○印ハ資金借入希望者　　×印ハ賛助組合員

宮崎縣

一　沿革

昭和三年以來縣ノ奬勵指導ニ依リ設立ヲ見タルモノナリ

二　組合ノ數及組織

現在迄ニ設立ヲ見タルモノ五十三組合ナリシカ本年度一組合解散シタル結果現在組合數五十二ナリ組合員數合計千六百七十一名ニシテ何レモ國庫補助施設ニヨル資金借受者ナリ、組合ノ組織地域ハ總テ町村一圓トシ組合長ニハ村長、副組合長ニハ助役、幹事ニハ勸業係、書記等ヲ委囑シ、世話人ハ組合員互選トス

三　組合ノ事業概要

資金ノ償還確保、共濟等ヲ目的トシ年賦償還金ハ二月、五月、八月、十一月ノ四回ニ分チテ各自ノ名義ヲ以テ貯金ス、其ノ通帳ハ組合長ノ手許ニテ保管シ置キ期日ニ至リテ之ヨリ支拂フモノニシテ年賦金支拂ノ殘額集積カ借受金ノ未償還元金額ニ相當スル迄一箇年ニ年賦金ノ十二割宛ヲ貯金スルモノトス、組合員中不慮ノ災害ニ遭遇シタル者ハ右貯金ノ全部又ハ一部分ノ拂戻ヲ受ク、又年一回以上生活及農事ノ改善ニ關スル懇談會ヲ開催シ相互ニ相戒メツツアリ、昨年度迄ハ各組合ハ其ノ成績概シテ良好ナリシモ最近農村不況ノ影響ヲ受ケ成績ノ好シカラサルモノアリ

四　各組合別概況

組合名	設立年月日	組織地域	組合員	事業ノ狀況
木花村自作農組合	3. 7.25	村一圓	35	一、償還金ハ年四回（二、五、八、十一月）現金ヲ以テ積立 二、備荒、共濟等ノ資金トシテ當分年賦金ノ二割增額貯金 三、懇談會開催
廣瀨村　同	3. 7.20	同	12	
田野村　同	3. 8.15	同	21	
清武村　同	3.11. 5	同	35	
赤江町　同	3. 9.10	町一圓	12	
住吉村　同	3. 8.11	村一圓	35	
宮崎市　同	3. 7.23	市一圓	45	
南鄕村　同	3. 8.10	村一圓	55	
佁肥町　同	3. 7.—	町一圓	31	
北方村　同	3. 8.—	村一圓	39	
檍　村　同	3. 7.28	同	16	
吾田村　同	3. 7.28	同	40	
福島町　同	3. 9. 5	町一圓	39	

組合名	設立年月日	組織地域	組合員	事業ノ狀況
高城村自作農組合	3.10.15	村一圓	19	
三股村 同	3. 7.18	同	38	
山之口村 同	3. 7. 9	同	27	
西嶽村 同	3. 7. 4	同	36	
五十市村 同	4. 5.15	同	15	
野尻村 同	3. 7.30	同	12	
高原村 同	3. 7.12	同	39	
眞幸村 同	3. 7.20	同	37	
飯野村 同	3. 7.30	同	58	
穆佐村 同	3. 8.11	同	13	
倉岡村 同	3. 7.20	同	55	
八代村 同	3. 7. 6	同	38	
本庄町 同	3. 9. 7	町一圓	55	
都農町 同	3. 7. 6	同	41	
上江村 同	3. 8. 5	村一圓	29	
上穗北村 同	3. 8.20	同	41	一、償還金ハ年四回（二、五、八、十一月）現金ヲ以テ積立 二、備荒、共濟等ノ資金トシテ當分年賦金ノ二割增額貯金 三、懇談會開催
本城村 同	—	同	46	
三財村 同	4. 1.25	同	37	
木城村 同	3. 8. 6	同	44	
美々津町 同	3. 8.13	町一圓	24	
妻町 同	4. 8. 3	同	32	
都於郡村 同	3.11. 5	村一圓	12	
富高町 同	3. 7. 3	町一圓	57	
西郷村 同	3. 7.23	村一圓	13	
南郷村 同	3. 7.13	同	32	
南方村 同	3. 8.15	同	76	
東海村 同	3. 7.30	同	25	
高千穗町 同	3. 7.31	町一圓	40	
三ヶ所村 同	3. 7.17	村一圓	33	
鞍岡村 同	4. 2.28	同	9	
岩井川村 同	3. 8.12	同	10	
岩戸村 同	4. 2.13	同	40	
七折村 同	3. 9. 1	同	13	
田原村 同	3. 7. 3	同	21	
上野村 同	4. 3.30	同	27	

組合名	設立年月日	組織地域	組合員	事業ノ狀況
北川村自作農組合	5.12.11	村一圓	31	一、償還金ハ年四回（二、五、八、十一月）現金ヲ以テ積立 二、備荒、共濟等ノ資金トシテ當分年賦金ノ二割增額貯金 三、懇談會開催
山田村 同	5.10. 1	同	24	
庄内町 同	5.12. 1	町一圓	26	
東郷村 同	5. 8.10	村一圓	31	
計 52			1,671	

鹿　兒　島　縣

一　沿　　革

三組合ハ國庫補助施設實施前遞信省ヨリ縣ヲ通セスシテ資金ヲ借入ルル目的ヲ以テ組織サレタルモノニシテ、他ハ國庫補助施設ニ依ル資金ノ借受ヲ機トシテ設立ヲ見タルモノナリ

二　組合ノ數及組織

組合總數二十五ニシテ國庫補助施設ニ依ルモノ二十二組合、其ノ人員七百六十一名、該資金ニ依ラサルモノ三組合、其ノ人員二百二十七名、組合員總數九百九十八名アリ、補助施設ニヨル組合中ニハ一組合十名ノ地主其ノ他ノ贊助者アリ

組合長ニ村長、產業組合長ヲ推スモノ十六組合、組合員ノ互選トスルモノ七組合、郵便局長ヲ會長トシ組合員ヨリ副組合長、評議員ヲ互選スルモノ一組合、村會議員、米穀檢查員ヲ役員トスルモノ一組合アリ、村長其ノ他ノ公職者ヲ顧問トスルモノ二組合アリ

組合ノ組織地域ハ町村ヲ單位トスルモノ十七組合、字ヲ單位トスルモノ七組合ナリ、部落ヲ單位トスルモノ一組合アリ

三　組合ノ事業概要

國庫補助施設ニ依ルモノノ內牟田組合ニ於テハ購入地ヲ共同耕作シ、收穫物ヲ農業倉庫ニ委託販賣シテ之ヨリ一括償還ヲ爲ス、其ノ他ノ組合ハ年一回乃至二回或ハ隨時現金又ハ現物（主トシテ從來ノ小作料米）ヲ積立テ共同納入ヲ爲シ、其ノ殘餘ハ備荒又ハ米價下落時ニ備フル金資トシテ貯蓄ス

補助施設ニ依ラサル組合ニ在リテハ購入地ヲ擔保トシ保證人二名ヲ立テシメ且借入金ノ年五厘ヲ月割貯金セシムルモノ、年賦金債務ニ付テハ無限責任ノ誓約ヲ爲サシムルモノ、從來ノ小作料米又ハ現金ヲ以テ年賦金ヲ取纏メ納入スルモノ各一アリ

四　各組合別概況

組合名	設立年月日	組織地域	組合員	事業ノ狀況		
				償還金積立	備荒貯蓄共濟等ノ狀況	其ノ他
田代村自作農創設組合	(大正) 13. 4. 1	二大字	△ 54	自作農地創設ヲ目的トシ購入地ヲ擔保トシ保證人二人ヲ立テシム借入金ノ年五厘ニ相當スル額ヲ月割貯金シ凶作時ニ備フ		
上鄉村同	(大正) 14. 3.26	五大字	△ 153	自作農地創設ヲ目的トシ無限責任ノ誓約ニ基キ年賦償還ノ勵行ヲ期ス		

組合名	設立年月日	組織地域	組合員	事業ノ狀況		
				償還金積立	備荒貯蓄共濟等ノ狀況	其ノ他
東上福產業組合自作農創設維持資金奬勵組合	(大正) 15. 8.28	二大字	△ 20	自作農地創設ヲ目的トシ年賦金ハ年一回現物（農業倉庫委託販賣）又ハ現金ヲ以テ取纏ム		
帖佐村自作農創設者貯金組合	4.10. 1	五大字	54	一定期日迄ニ隨時現金	年賦金支拂殘額ヲ備荒資金トス	
大姶良村自作農互助組合	4. 9. 9	村一圓	18	年二回(一、七月)現金又ハ現物	同	農作物ノ作況視察
高江村牟田自作農創設組合	(大正) 15.12.22	一小字	12	購入地ヲ共同耕作シ收穫物ヲ農業倉庫ニ委託販賣シ償還ス		
上之段共成組合	2.10.—	一大字二小字	19	年一回(一月)現物	從來ノ小作料米ヲ農業倉庫ニ委託販賣シ殘額ハ米價下落時ノ償還ニ充ツ	
西志布志愛農會	5. 3.14	村一圓	62	年四回（四、九、十、十二月）現金	備荒積立ヲナス	
中種子村自作農組合	6. 3.20	同	70	年三回(六、十二月)現金	償還金ノ二割以上ヲ積立	
伊崎田同	6. 3.13	一字	18			
吉野村自作農創設組合	6. 5.11	村一圓	13			
高隈村自作農組合	6.11.16	同	6	每月貯金	償還金ノ一割五分以內ノ積立ヲナス	
高城村同	5.11. 9	同	17	年四回		
大口町興農組合	6. 8. 1	町一圓	33			
東串良村自作農組合	6.11. 3	村一圓	28	年四回（一、六、九、十月）現金		
西太良村同	6. 9. 7	同	35		備荒積立ヲナス	
南種子村同	4. 9.26	同	× 83 × 10	年一回乃至二回		
內之浦町同	7.11.18	町一圓	39	年二回(十一、一月)現物又ハ現金	殘餘ヲ備荒貯金トス	
日置村同	7.11.22	村一圓	25	年二回(九、三月)現物	同	
東長島村同	7.10. 4	同	107	年二回(六、十一月)現金	同	
島間產業組合自作農創設資金借入者組合	7. 9.16	同	20	收穫期ニ現金ヲ積立ツ		
伊作田自作農組合	6. 3.13	一部落	18	年三回現金積立	年賦金二割ノ備荒貯金	
塔七原產業組合自作農者貯金組合	7. 9.—	村一圓	33		備荒積立ヲナス（任意額）	
串良町自作農組合	7.10. 6	町一圓	23		年四回ニ分チ、各期每ニ半年賦金ノ一割以上ノ備荒積立ヲナス	
菱刈村同	7. 6. 7	村一圓	38	年一回（十二月）現物又ハ現金		
計 △ 22 3			△ 76 △ 227 × 10 993			

備考　△印ハ國庫補助施設ニ依ラサルモノ、×印ハ地主其ノ他贊助者ヲ示ス

沖　繩　縣

一　沿　　革

昭和四年ヨリ設立セラレタルモノニシテ國庫補助施設實施以後縣ノ奬勵ニ係ルモノトス

二　組合ノ數及組織

國庫補助施設ニ依ル資金借受者ノ組織セルモノ十組合アリ、組合員數ハ二十二名乃至百三名、合計六百二十七名ニシテ何レモ國庫補助施設ニ依ル資金借受者ナリ、組織地域ハ一組合ノミ五字ニシテ他ハ村一圓トス

組合長ニハ村長、副組合長、幹事等ニハ助役、收入役、役場書記、農會關係者等之ニ當ル

三　組合ノ事業概要

資金償還ノ確保ヲ期スル爲每年償還期日前ニ組合長ニ於テ年賦償還金ヲ取纏メ納入スルノ外年賦金ノ一割乃至二割ニ相當スル額ヲ定期若ハ臨時ニ貯金セシメ（個人名義トシ通帳ヲ組合長ニテ保管スルカ一括シテ組合長ノ名義ニテ貯金ス）凶作時ノ年賦金ニ充當スルモノトス、又每年一回農事懇談會ヲ開催ス

四　各組合別概況

組合名	設立年月日	組織地域	組合員	事業ノ狀況		
				償還金積立	備荒貯蓄共濟等ノ狀況	其ノ他
浦添村自作農組合	4.12. 5	村一圓	70	年一回(三月)現金	年賦金ノ一割以上積立	懇談會開催
眞和志村自作農共濟組合	4.11.29	同	97	同	同	同
羽地村　同	4.12.23	同	103	同	同	同
玉城村自作農共濟組合	4. 5.15	同	78	同	同	同
國頭村自作農組合	4.12.20	同	22	同	年賦金ノ二割以上積立	同
城邊村　同	4.12. 2	同	47	同	同	同
讀谷山村自作農共濟組合	5. 1. 7	同	44	同	同	
恩納村自作農組合	5.12. 1	同	27	同	同	
本部村　同	5. 4. 1	同	76	年一回(二月)現金	同	
石垣町　同	5. 1.15	五　字	63	同	同	
計　10			627			

定B
198

昭 和 九 年 八 月

昭和七年度自作農創設維持事業成績

農 林 省 農 務 局

立憲民政黨
政務調査館

【換 謄 寫】

10.5.11

定B
198

定B
198

立憲民政黨
政務調査館

目　　次

一　自昭和元年度至昭和七年度自作農創設維持事業成績概要 …… 1

一　自作農創設維持事業成績諸表 …… 10

昭和七年度自作農創設維持事業成績表 …… 10

自昭和元年度至昭和七年度　自作農創設維持事業成績累計表 …… 26

自昭和元年度至昭和七年度　自作農創設維持事業成績年度別表 …… 38

一　自作農創設維持資金分配及

國庫補助金交付ニ關スル諸表 …… 46

自昭和元年度 至昭和七年度 自作農創設維持事業成績概要

國庫補助ニ依ル自作農創設維持事業ハ昭和元年度ヨリ開始セラレ東京府ヲ除ク外全國一道二府四十三縣ニ於テ之カ實施ヲ見、昭和七年度ヲ以テ滿七箇年ヲ經過セリ。今其ノ事業成績ヲ各道府縣ノ報告ニ基キテ概觀スルニ左ノ如シ。

一 貸付金額

年次	創設	維持	計
	円	円	円
昭和元年度	8,406,781	153,219	8,560,000
昭和二年度	9,912,322	187,678	10,100,000
昭和三年度	14,188,616	291,384	14,480,000
昭和四年度	14,821,085	178,915	15,000,000
昭和五年度	15,910,503	289,497	16,200,000
昭和六年度	13,143,973	2,497,384	15,641,357
昭和七年度	12,515,504	4,093,296	16,608,800
計	88,898,784(92.0%)	7,691,373(8.0%)	96,590,157(100.0%)

本事業ノ資金ハ主トシテ之ヲ簡易生命保險積立金ニ仰クモノニシテ、其ノ各道府縣（東京府ヲ除ク）ニ對スル融通金額ハ昭和七年度ニ於テハ千六百六十萬八千八百圓初年度以來ノ累計額ハ九千六百十六萬百五十七圓ナリ。尙右ノ外地方ノ地主等ヨリ簡易生命保險積立金ト同一條件ヲ以テ借入セル資金ヲ以テ貸付セル金額山形縣ニ於テ二十三萬圓（昭和元年度十三萬圓、昭和二年度十萬圓）、岡山縣ニ於テ二十萬圓（昭和五年度）、計四十三萬圓アリテ本事業ノ貸付金總額ハ九千六百五十九萬百五十七圓ニ達ス。其ノ中創設ノ爲ニ貸付ケタル金額ハ昭和七年度ニ於テ千二百五十一萬五千五百四圓、既往年度ノ累計八千八百八十九萬八千七百八十四圓ニシテ總貸付金額ノ九二・〇%ヲ占メ、維持貸付ハ昭和七年度ニ於テ四百九萬三千二百九十六圓、既往年度ノ累計七百六十九萬一千三百七十三圓ニシテ僅ニ總貸付金額ノ八・〇%ヲ占ムルニ過キス。

而シテ各道府縣ノ貸付金額ハ別表（第二十表）ニ示スカ如ク、累計ニ於テ最モ多キハ北海道ノ四百二十七萬圓ニシテ福岡（四一二萬圓）、兵庫（三九五萬圓）、新潟（三六〇萬圓）、三重（三一六萬圓）ノ諸地方之ニ亞キ、最モ少キハ沖繩縣ノ三十三萬圓ニシテ高知、鳥取、岩手、佐賀ノ諸縣之ニ亞キ、一府縣平均二百十萬圓ニ當ル。

次ニ本事業ニ對スル國庫補助金ハ創設又ハ維持セラレタル自作農家ノ負擔ヲ輕減セシムル趣旨ヲ以テ道府縣ニ對シテ交付スルモノニシテ、其ノ年額ハ簡易生命保險積立金ノ本事業ニ對スル融通條件タル年利四分八厘ノ年賦償還金ト農家ニ對スル最高貸付利率タル年利三分五厘ノ年賦償還金トノ

差額ヲ交付ス。昭和七年度ニ於ケル交付濟額ハ九十四萬七千六百二十圓十一錢、既往年度交付濟額合計二百五十六萬三千三百十三圓六十四錢ナリ(第二十一表)。

二 創設維持面積

年次		田	畑	其ノ他	計	宅地
		反歩	反歩	反歩	反歩	反歩
創設	昭和元年度	20,161.216	9,909.420	3,735.911	33,806.617	87.224
	二年度	23,584.608	18,008.006	735.301	42,327.915	128.818
	三年度	32,754.416	26,751.920	687.106	60,193.512	179.522
	四年度	33,714.908	32,346.215	709.512	66,770.705	212.822
	五年度	39,679.418	37,702.918	657.011	78,039.417	231.605
	六年度	37,159.102	38,260.114	1,071.400	76,490.616	261.012
	七年度	36,396.106	40,750.909	1,909.225	79,056.310	319.427
	計	223,449.914	203,729.712	9,505.606	436,685.302	1,420.710
維持	昭和元年度	521.119	101.503	-	622.622	-
	二年度	491.802	152.725	-	644.527	1.113
	三年度	746.320	181.715	-	928.105	2.923
	四年度	447.721	149.200	-	596.921	718
	五年度	741.905	308.406	-	1,050.311	5.929
	六年度	9,102.704	9,145.212	-	18,247.916	48.121
	七年度	16,165.908	12,348.010	1.424	28,515.412	100.524
	計	28,217.619	22,386.911	1.424	50,606.024	159.608
合計		251,667.603	226,116.623	9,507.100	487,291.326	1,580.318

創設面積ハ上表ニ示スカ如ク、昭和七年度ニ於テハ田約三千六百四十町歩、畑四千七十五町歩餘、其ノ他ノ土地約百九十一町歩、計約七千九百六町歩(外ニ宅地約三十二町歩)ニシテ既往年度分ヲ累計スレハ田約二萬二千三百四十五町歩、畑約二萬三百七十三町歩、其ノ他ノ土地約九百五十一町歩、計約四萬三千六百六十九町歩(外ニ宅地百四十二町歩餘)ニ達ス。次ニ維持面積ハ昭和七年度ニ於テハ田約千六百十七町歩、畑約千二百三十五町歩、計約二千八百五十二町歩(外ニ宅地十町歩餘)ニシテ、初年度以降ノ分ヲ累計スレハ田約二千八百二十二町歩、畑約二千二百三十九町歩、計約五千六十一町歩(外ニ宅地約十六町歩)ナリ。而シテ既往年度分ノ創設面積ト維持面積トヲ全部合算スレハ田約二萬五千百六十七町歩、畑約二萬二千六百十三町歩、其ノ他ノ土地約九百五十一町歩、合計四萬八千七百二十九町歩餘(外ニ宅地百五十八町歩餘)ナリ(第十五表)。

茲ニ其ノ他ノ土地ト言ヘルハ購入當時ニ於テハ田畑ニ非サルモ、開墾シテ自作田畑トナシ得ル見

込確實ナルモノニシテ且又其ノ目的ヲ以テ購入シタル原野山林等ヲ主トシ、其ノ他當該地方ノ慣習上田畑ト不可分ノ關係ヲ有シ當ニ田畑ニ附隨シテ譲渡セラルル草山、溜池、用水溝等ヲ包含シ其ノ最モ多キハ北海道(累計四百七町歩餘)ニシテ殆ント全部開墾適地タル原野ナリ。之ニ次キテ多キハ島根(累計三百七十四町歩餘、田畑ニ附隨セル草山等)、岐阜(累計約八十二町歩、田畑ニ附隨セル溜池等)、靜岡縣(累計四十四町歩餘、開墾適地タル原野)等ナリ。

尚昭和七年度ニ於ケル創設地ノ全國平均反當價格ニ就テ見ルニ、田約二百七十二圓、畑約七十四圓ニシテ、孰レモ逐年低下ノ傾向ヲ辿リ來レリ(第十六表)。而シテ各道府縣ニ於ケル平均反當價格ハ田ニ在リテ最モ高キハ大阪府ノ五百十五圓ニシテ佐賀、福岡、奈良、滋賀、兵庫、神奈川、岐阜ノ諸縣之ニ亞キ、最モ廉キハ北海道ノ七十九圓ニシテ沖繩、茨城、新潟等之ニ亞ク。畑ニ在リテノ最高ハ大阪府ノ三百八十三圓ニシテ之ニ亞キテ高キハ岐阜、山梨、奈良、滋賀、神奈川、福井、埼玉、和歌山、三重等ノ諸縣ナリ。最低ナルハ北海道ノ二十一圓ニシテ青森縣ノ二十八圓ト共ニ群ヲ抜キテ廉ク、岩手、愛知、高知、秋田、鹿兒島、千葉、宮崎、沖繩等ノ諸縣ハ之ニ亞キ孰レモ百圓ヲ出テス。概觀スルニ田、畑共ニ關東以北ニ於テ廉ク以西ニ於テ高キカ如シ(第二表)。

以上ノ如ク反當價格ハ田畑ニヨリ又地方ニヨリテ著シク異レルヲ以テ各道府縣ニ於ケル創設維持面積ハ必シモ貸付金額ノ多寡ト相對應セス。第九表及第十三表ニ見ルカ如ク、創設維持面積累計ニ於テ最モ多キハ北海道ノ一萬四千九百五十一町歩ニシテ他ノ諸府縣ニ比シテ著シク多シ。之ニ次クハ新潟(千四百三十三町歩)、靜岡(千二百二十町歩)、福岡(千百九十六町歩)、群馬(千百五十八町歩)、山形(千百三十三町歩)等ノ諸縣ナリ。又最モ少キハ佐賀縣(三百七十四町歩)ニシテ高知(四百八町歩)、奈良(四百十四町歩)、鳥取(四百十五町歩)、福井(四百十六町歩)、沖繩(四百十六町歩ノ諸縣之ニ次ク。而シテ一府縣當リノ創設維持面積ハ平均千五十九町歩餘ナリ。

三 創設維持人員 (宅地ノミノ創設維持者ヲ除ク)

年次		一反以下	五反以下	一町五反以下	一町五反以上	計
		人	人	人	人	人
創設	昭和元年度	2,291	6,941	936	145	10,313
	二年度	1,798	8,366	1,197	276	11,637
	三年度	2,373	11,335	1,666	422	15,796
	四年年	2,443	11,391	2,046	501	16,381
	五年度	2,312	12,358	2,643	522	17,835
	六年度	1,951	10,886	2,940	543	16,320
	七年度	1,924	10,494	2,828	609	15,855
	計	15,092(14.5%)	71,771(68.9%)	14,256(13.7%)	3,018(2.9%)	104,137 100.0%)

年次		一反以下	五反以下	一町五反以下	一町五反以上	計
		人	人	人	人	人
維持	昭和元年度	42	163	33	−	238
	二年度	34	201	24	−	259
	三年度	49	275	39	−	363
	四年度	11	176	30	−	217
	五年度	39	259	48	2	348
	六年度	535	2,609	418	140	3,702
	七年度	1,425	5,268	623	276	7,592
	計	2,135(16.8%)	8,951(70.4%)	1,215(9.5%)	418(3.3%)	12,719(100.0%)
合計		17,227(14.8%)	80,722(69.1%)	15,471(13.2%)	3,436(2.9%)	116,856(100.0%)

備考　外ニ宅地ノミノ創設者昭和元年度七人、昭和二年度八人、昭和三年度二十五人、昭和四年度十三人、昭和五年度四十七人、昭和六年度三十五人、昭和七年度九人、計百四十四人アリ。宅地ノミノ維持者昭和六年度二人、昭和七年度四人、計六人アリ。

創設人員ハ前表ニ示スカ如ク、昭和七年度ニ於テハ一萬五千八百五十五人、既往年度分ヲ累計スレハ十萬四千百三十七人(外ニ宅地ノミノ創設者百四十四人)ニ達シ、之ヲ購入耕地面積ノ廣狹別ニ見レハ、一反歩以上五反歩以下ノモノ最モ多ク、其ノ人員既往年度分ヲ累計スレハ七萬一千七百七十一人ニシテ總創設人員ノ六八・九%ニ當ル。之ニ亞クハ一反歩以下ノモノ累計一萬五千九十二人(一四・五%)、五反歩以上一町五反歩以下ノモノ累計一萬四千二百五十六人(一三・七%)、一町五反歩以上ノモノ累計三千十八人(二・九%)ノ順序ナリ。而シテ本施設ニ於テハ一戸當ノ創設維持ノ最高限度ヲ耕地價額ニヨリ定メアルヲ以テ、土地價格ノ低廉ナル北海道、東北地方ニ於テハ、土地價格ノ概シテ高キ關西地方ニ比スレハ創設維持面積ノ廣キモノ多ク、一町五反歩以上ノモノノ如キ實ニ其ノ七割四分ヲ北海道ニ於テ占メ、其ノ他ニ於テハ千葉、島根、山形等ニ稍多キヲ見ル。

維持人員ハ昭和七年度ニ於テハ七千五百九十二人、既往年度分ヲ累計スレハ一萬二千七百十九人(外ニ宅地ノミノ維持者六人)ニシテ其ノ大部分ハ一反歩以上五反歩以下ノモノニシテ總數ノ七〇・四%ヲ占ム。而シテ創設及維持人員ヲ通算スレハ昭和七年度ニ於テハ二萬三千四百六十人、既往年度分累計十一萬七千六人ナリ。今之ヲ府縣別ニ見ルニ兵庫(七、〇一二人)、靜岡(五、一八〇人)、岐阜(四、七五八人)、群馬(四、七三六人)、京都(四、六九八人)、三重(四、五二五人)、福岡(四、四二二人)等ノ諸府縣多ク、高知(九四七人)、石川(一、一二二人)、宮城(一、一七六人)、青森(一、一七九人)等ノ諸縣ニ少ク、平均一府縣當リ二千五百四十四人ナリ。

四　一人當創設維持狀況

一農家ニ對スル實際貸付金額及創設維持面積等ハ、地方的事情又ハ個人的事情ノ同シカラサル

ニ從ヒ多寡廣狹大イニ其ノ趣ヲ異ニスルモノアリテ之ヲ一律ニ言フヲ得サレ共、今平均一人當ノ狀況ニ付テ見レハ次ノ如シ。

年次		一人當平均創設維持價額	一人當平均創設維持面積	一人當平均貸付金額
		円	反	円
創設	昭和元年度	927	3.3	815
	二年度	929	3.6	851
	三年度	950	3.8	897
	四年度	949	4.1	904
	五年度	930	4.4	890
	六年度	835	4.7	804
	七年度	816	5.0	789
	平均	904	4.2	852
維持	昭和元年度	734	2.6	644
	二年度	766	2.5	725
	三年度	854	2.6	803
	四年度	873	2.8	824
	五年度	871	3.0	832
	六年度	712	4.9	674
	七年度	583	3.8	539
	平均	648	4.0	604

上表ニ示ス如ク平均一人當リ創設面積ハ、昭和七年度ニ於テハ五反歩ニシテ既往七箇年分ノ平均ハ四反二畝歩ナリ。而シテ之カ購入價額ハ昭和七年度ニ於テ八百十六圓、累年度分ヲ平均スレハ九百四圓ニシテ之ニ對スル資金貸付額ハ昭和七年度ニ於テハ七百八十九圓、累年度分ヲ平均スレハ八百五十二圓ナリ。又維持ニ於ケル一人當平均面積ハ昭和七年度ニ於テハ三反八畝歩ニシテ既往年度分ヲ平均スレハ四反歩ナリ。維持地ノ抵當債務額タリシ金額ハ昭和七年度ニ於テハ五百八十三圓、累年度平均六百四十八圓ニシテ、之ニ對スル資金貸付額ハ昭和七年度五百三十九圓、累年度平均六百四圓ナリ。

而シテ本事業ノ爲メノ資金融通額ノ增加ニ伴ヒ一人當リ創設維持面積ハ逐年增加ノ傾向ニ在リ。又農家ニ對シ資金ヲ貸付クルニ當リテハ、本事業ノ效果ヲ永久的ナラシメンカ爲ニ借受人ニ於テ相當ノ自己資金ヲ有スル場合ハ別トシ、原則トシテ購入價額ノ全額ヲ貸付クル方針ヲ採リツツアルヲ以テ、全額貸付ヲ受ケタル者及之ニ準スヘキ者カ大部分ヲ占メ、昭和七年度一人當リ平均ニ付テ見ルモ資金貸付額七百八十九圓ハ購入價額八百十六圓ノ九六・七%ニ當リ、自己資金支出ハ僅ニ平均三・三%ニ過キス。

次ニ斯クテ創設維持ノ結果農家ハ如何ナル程度ノ自作農地ヲ所有スルニ至レリヤニ就キテハ、地方的事情及個々ノ創設維持者ノ從前ノ所有地ノ多少竝ニ購入シタル土地ノ廣狹ニヨリテ、或ハ完全ナル自作農トナリシモノ、或ハ自作ニ近キ自作兼小作農トナリタルモノ、或ハ猶小作農ニ近キ狀態ニ在ルモノ等、其程度千差萬別ナリト雖モ一戸當リ創設維持狀況（第十表、第十三表）ト創設維持者ノ資金借入前ノ狀況（第十一表、第十四表）トヨリ推シテ全國的ニ之ヲ概觀スレハ、五六反歩程度ノ農地ヲ所有スル自作兼小作農ニ進ミタルモノ最モ多キカ如シ。

五　創設維持者ノ資金借入前ノ狀況

年次		耕地所有ノ狀況 ナシ	三反以下	五反以下	五反以上	計	耕作狀況 三反以下	五反以下	一町以下	一町以上
		人	人	人	人	人	人	人	人	人
創設	昭和元年度	4,061	4,424	1,103	732	10,320	382	1,121	4,883	3,934
	二年度	4,277	5,045	1,450	873	11,645	214	970	5,450	5,011
	三年度	5,710	6,699	2,104	1,308	15,821	124	1,145	7,926	6,626
	四年度	5,524	7,040	2,242	1,588	16,394	88	1,035	8,094	7,177
	五年度	6,067	7,309	2,523	1,983	17,882	208	1,205	8,707	7,762
	六年度	5,379	6,376	2,338	2,262	16,355	301	1,442	7,916	6,696
	七年度	5,456	5,912	2,268	2,228	15,864	154	1,047	8,282	6,381
	合計	36,474 % (35.0)	42,805 % (41.0)	14,028 % (13.5)	10,974 % (10.5)	104,281 % (100.0)	1,471 % (1.4)	7,965 % (7.6)	51,258 % (49.2)	43,587 % (41.8)
維持	昭和元年度	-	87	76	75	238	7	25	97	109
	二年度	-	106	64	89	259	8	10	141	100
	三年度	-	140	98	125	363	3	29	179	152
	四年度	-	94	58	65	217	6	17	105	89
	五年度	-	112	90	146	348	49	28	137	134
	六年度	-	1,060	858	1,786	3,704	18	391	1,671	1,624
	七年度	-	2,497	1,817	3,282	7,596	26	354	4,662	2,554
	合計	-	4,096 % (32.2)	3,061 % (24.0)	5,568 % (43.8)	12,725 % (100.0)	117 % (0.9)	854 % (6.7)	6,992 % (55.0)	4,762 % (37.4)

本施設ニヨリ資金ヲ借受ケタル者ノ借受前ニ於ケル狀態ヲ觀ルニ、先ツ其ノ資產ノ狀態ニ就テ言ヘハ大部分カ全然耕地ヲ所有セサリシ者及三反歩以下ノ零細ナル耕地ヲ所有セシ者ニシテ、今創設者ニ付キ此ノ兩者ヲ合計スレハ七萬九千二百七十九人ニ達シ、實ニ總創設人員十萬四千二百八十一人ノ七六・〇%ヲ占ム。次ニ又本資金借入前ニ於ケル耕作狀況ニ就テ言ヘハ從來ヨリ相當規模ノ農業經營ヲ爲セル者多ク、之ヲ創設者ニ付キテ見レハ耕作面積三反歩以下ノ農家ハ僅ニ千四百七十一

人、總創設人員ノ一・四%ニ過キス、大部分ハ耕作面積五反歩以上ノ農家ニシテ總創設人員ノ九一・〇%ヲ占メ內四一・八%ハ一町歩以上ノ耕作者ナリ。今之ヲ本邦ニ於ケル耕作面積別農家戸數統計ト比較スレハ、次表ニ示スカ如ク本施設ニヨル創設維持者ニハ耕作面積ノ廣キ者多キヲ見ル。而シテ其ノ然ル所以ハ本施設ニ在リテハ專業農家ヲ先順位トシテ、貸付クル方針ヲ採ルニ依ルモノニシテ、各道府縣ノ貸付ノ實情ニ付テ見ルモ創設維持者ノ殆ント全部カ專業農家ニシテ且從來ノ小作地ヲ購入シタルモノナリ。

耕作面積	本邦農家統計 戸 %	創設維持者 人 %
五反歩以下	1,936,419(34.3)	10,407(8.9)
一町歩以下	1,933,219(34.3)	58,250(49.8)
一町歩以上	1,772,871(31.4)	48,349(41.3)
計	5,642,509(100.0)	117,006(100.0)

備考　本邦農家統計ハ第九次農林省統計表ニ依ル

六　賣却狀況

（イ）賣却者ノ所有面積別人員

種別	昭和元年度	同二年度	同三年度	同四年度	同五年度	同六年度	同七年度	計	本邦耕地所有者總數	賣却人員ノ本邦耕地所有者總數ニ對スル割合
	人	人	人	人	人	人	人	人 %	人	%
十町以上	1,001	1,249	1,606	1,554	1,861	1,276	1,112	9,659(12.7)	50,008	19.3
三町以上	1,861	2,300	3,164	3,171	3,671	3,138	2,855	20,160(26.6)	334,776	6.0
一町以上	2,324	2,926	3,860	4,154	4,568	4,562	4,535	26,929(35.5)	903,415	3.0
一町以下	1,536	1,999	2,591	2,643	3,350	3,504	3,405	19,078(25.2)	3,832,139	0.5
計	6,772	8,474	11,221	11,522	13,450	12,480	11,907	75,826(100.0)	5,120,338	-

備考　本邦耕地所有者總數ハ第九次農林省統計表ニ依ル

（ロ）賣却者ノ所有面積別賣却面積

種別	昭和元年度	同二年度	同三年度	同四年度
	反歩	反歩	反歩	反歩
十町以上	19,218.114	21,598.609	30,110.818	34,122.108
三町以上	6,611.513	9,645.909	14,480.021	15,812.000
一町以上	5,492.108	7,410.318	10,364.905	11,322.518
一町以下	2,523.002	3,673.009	5,237.628	5,514.009
計	33,844.807	42,327.915	60,193.512	66,770.705

種別	同五年度	同六年度	同七年度	計	各種別ノ割合
	反歩	反歩	反歩	反歩	%
十町以上	38,742.621	35,376.315	36,699.319	215,868.114	49.4
三町以上	18,799.528	17,596.426	16,903.428	99,849.105	22.9
一町以上	13,382.309	15,313.200	17,101.214	80,386.712	18.4
一町以下	7,114.819	8,204.605	8,352.209	40,619.421	9.3
計	78,039.417	76,490.616	79,056.310	436,723.422	100.0

賣却者ノ人數ハ昭和七年度ニ於テハ一萬千九百七人ナリ。既往年度分ヲ累計スレハ七萬五千八百二十六人ニシテ、之ヲ耕地所有階級別ニ見レハ一町步以上三町步以下ノ所謂小地主階級ノモノ最モ多ク(二萬六千九百二十九人、三五•五%)、十町步以上ノ所謂大地主階級ノモノ最モ少キ(九千六百五十九人、一二•七%)カ如キモ、之レ本邦ニ於テハ小地主階級極メテ多數ヲ占ムルニ因ルモノニシテ、其ハ本邦地主ノ相當階級ノ員數ト對比スレハ明白ナリ。卽チ全國ノ一町步以上三町步以下ノ地主數ニ對スル同階級ノ賣却者ノ割合ハ僅ニ三•〇%ニ過キサルニ反シ、十町步以上ノ地主數ニ對スル同階級ノ賣却者ノ割合ハ一九•三%ノ多キヲ占ム。更ニ又賣却面積ニ付キテ見レハ、十町步以上ノ地主ノ賣却面積最モ多クシテ(約二萬一千五百八十七町步、四九•四%)創設總面積ノ半ヲ占メ、之ト三町步以上ノ地主ノ賣却面積トヲ合計スレハ創設總面積ノ七二•三%ニ當ル。次ニ一町步以下ノ所謂零細地主階級ノ賣却者數相當多數(一萬九千七十八人、二五•二%)ヲ占ムルカ如キモ、之亦同階級ノ全國地主數ニ比較スレハ纔ニ〇•五%ニ過キス。而シテ其ノ殆ント全部ハ不在地主等耕作ニ從事セサル過小地主ニシテ、其ノ賣却面積(約四千六十二町步、九•三%)モ亦極メテ僅少ナリ。

而シテ地主ノ所有地ヲ賣却スルニ至レル事情ハ甚タ複雜多岐ナリト雖モ之ヲ大觀スルニ、經濟的逼迫ノ爲ニ若シ本施設ナカリセハ何等關係ナキ第三者ニ對シテ其ノ所有地ヲ賣却セサルヘカラサル事態ニ立至リタル地主ニシテ、本施設ヲ利用シテ從來ノ小作人ニ對シテ賣却セルモノモ少カラサレ共、又或ハ小作爭議ノ解決條件トシテ、或ハ現下ノ農村事情ニ鑑ミテ本施設ノ宜ニ適切ナルニ共鳴シ、自發的ニ小作人ニ對シテ土地解放ヲナシタル者モ亦少カラサルナリ。

七　貸付後ノ狀況

最後ニ本施設ノ事業實績ヲ大觀スルニ、融通資金僅少ニシテ農村ニ於ケル熾烈ナル要望ノ一部ヲ充シ得ルニ過キサル現狀ナルヲ以テ、其ノ創設維持面積ノ點ニ於テハ未タ多キヲ望ミ得サル所ナレ共、創設若クハ維持セラレタル農家ノ狀況ヲ見レハ、從前ニ比シテ土地愛護ノ精神ハ格段ニ高揚シテ、自給肥料ノ增給、周到ナル土地手入等寸暇ヲ惜ミテ地力ノ維持培養ニ努メ農事ノ改良ニ精勵スル結果施設後日尙淺キニ不拘既ニ生產高ノ增加ヲ見ルニ至レルモノ少ナカラス、且又之ヲ機會トシテ副業ノ增殖ニ努ムルモノモ多ク、兩々相俟テ家計ノ向上ニ資シツツアリ。

更ニ本施設ノ農村社會ニ及シタル影響ニ付テ見ルモ、永年ニ亘リテ執拗ニ小作爭議ヲ繰リ返シツ

ツアリシ地方ニ於テ、本施設實施ノ結果紛爭ノ根源ヲ芟除シタルノミナラス、農村ノ健實ナル氣風ヲ作興シテ部落ノ融和、農村自治ノ圓滿ナル發展ノ實ヲ擧クル等、其ノ面目ヲ一新スルニ至レル事例ニ乏シカラス。更ニ又將來爭議ノ紛糾ヲ豫想セラルル事情ノ存スル地方ニ於テ、本施設ノ實施ニ依リ部落ノ融和ヲ計リ爾來向上ノ一路ヲ辿リツツアルモノ亦少カラサルナリ。從テ本施設ニ對スル農村一般ノ要望ハ著シク、又之カ施設ニ依リ自作農地ヲ取得シタル者ノ中ニハ之ヲ記念センカ爲ニ近隣相倚リテ或ハ碑ヲ建テ、或ハ財團ヲ組織シテ神社ノ維持祭祀ヲ營ミ、或ハ農事改良、道路ノ改修等有益ナル事業ヲ行フニ至レル事例モアリ。

近年農產物價格ノ漸落セル折柄、特ニ昭和五年度以來ノ急激ナル農產物價格ノ低落カ農村一般ニ對シ甚大ナル經濟的打擊ヲ與ヘタルコトハ述フル迄モナキ處ニシテ、創始以來未タ日尙淺キ本事業モ亦之カ影響ヲ免レ得サリシハ蓋シ止ムヲ得サル處ナリ。乃チ本事業創始當初ノ創設維持者ニトリテハ昭和五年度以後ノ米繭價格カ創設維持當時ノソレニ比シ殆ント半額乃至半額以下ニ暴落セル結果資金ノ償還ニモ相當困難ヲ來ス地方ヲ生シタル爲、之カ對策トシテ事情止ムヲ得サルモノニ對シ昭和五年度及同六年度(一小部分)ニ於テ一ケ年間、更ニ昭和七年度ニ於テ同年度ヨリ昭和九年度迄ノ三ケ年間ノ各中間据置ヲ認メ、中間据置期間中ハ償還未濟元金ニ對スル利息ノミヲ支拂ハシメ、償還年限ヲソレダケ延伸シ、不況時ニ於ケル借受人ノ負擔ヲ輕減スル方策ヲ取ルニ至レリ。

昭和七年度自作農創設維持事業成績

（昭和七年度資金）創設ノ部

1 貸付金額、人員、反別及其ノ價額 （第一表）

道府縣	貸付金額	貸付人員	貸付狀況 反別 購入地 田	畑	其ノ他	貸付狀況 購入土地總價額 計	宅地	番號
	円	人	反歩	反歩	反歩	反歩	反歩	円	円	円	
1 北海道	693,000	445	3,347.526	21,171.115	–	24,518.711	27.424	263,669	443,142	706,811	1,468	1
2 青森	320,000	202	1,288.128	774.218	–	2,062.416	1.727	305,591	21,649	327,240	624	2
3 岩手	255,120	299	588.600	1,596.212	–	2,184.812	–	153,539	104,699	258,238	–	3
4 宮城	334,193	259	1,315.322	247.327	–	1,562.719	6.120	304,069	28,704	332,773	2,588	4
5 秋田	327,476	270	1,600.422	77.815	–	1,678.307	1.001	321,890	5,885	327,775	353	5
6 山形	184,900	148	664.507	208.921	8.424	881.922	4.214	156,872	31,161	188,445	1,930	6
7 福島	300,000	265	1,048.422	641.908	–	1,690.400	–	218,665	81,335	300,000	–	7
8 茨城	195,700	157	705.118	594.122	–	1,299.310	–	131,295	68,940	200,235	–	8
9 栃木	300,000	354	877.205	914.517	–	1,791.722	–	205,343	94,657	300,000	–	9
10 群馬	549,400	993	698.020	2,110.626	–	2,808.716	15.702	220,850	356,414	577,264	6,754	10
11 埼玉	116,209	184	157.229	339.127	–	496.426	–	47,671	73,149	120,820	–	11
12 千葉	189,790	191	430.000	1,063.114	–	1,493.114	10.024	100,427	89,541	189,968	2,931	12
13 東京	施		設			セ		ス				13
14 神奈川	147,370	180	58.010	567.325	–	625.405	6.413	21,044	126,099	147,143	3,045	14
15 新潟	176,960	236	890.725	101.514	25	992.404	1.201	166,277	11,536	177,833	546	15
16 富山	184,964	259	696.508	14.413	720	711.711	3.715	188,167	1,495	189,751	1,099	16
17 石福山	150,000	165	558.912	44.628	–	603.610	–	162,014	6,196	168,210	–	17
18 井梨	200,000	220	531.400	34.310	–	565.710	3.726	190,428	7,496	197,924	2,076	18
19 長野	350,000	675	707.917	585.501	–	1,293.418	5.609	211,161	139,791	350,952	3,121	19
20 岐阜	508,400	799	1,277.805	1,315.622	53.725	2,647.222	29.000	335,459	193,113	(一部無償)482	529,054	9,072	20
21 静岡	490,000	718	1,110.205	422.626	559.101	2,092.002	18.314	393,154	108,207	6,694	508,055	6,694	21
22 愛知	360,000	714	645.429	766.025	219.406	1,631.000	12.815	224,588	123,245	21,496	368,329	4,129	22
23 三重	140,350	195	358.719	408.809	–	767.528	8.700	113,232	28,960	–	142,192	5,398	23
24 滋賀	568,000	753	1,820.317	251.917	–	2,072.304	14.705	574,868	51,351	–	626,219	8,225	24
25 京都	280,000	351	742.816	30.114	112	773.112	2.327	285,776	6,842	–	292,618	1,490	25
26 大阪	345,000	525	1,042.314	210.709	–	1,263.023	–	340,311	33,704	–	374,015	–	26
27 兵庫	170,000	213	291.003	98.506	720	390.229	11.608	149,927	37,706	15	187,648	11,898	27
28 奈良	472,600	722	1,250.627	52.200	5.517	1,308.414	3.920	467,510	8,378	72	475,960	1,739	28
29 和歌山	89,850	115	212.822	74.522	–	287.414	–	85,241	17,004	–	102,245	–	29
30 鳥取	197,000	345	520.029	164.524	500	685.123	14.124	177,219	34,996	無償	212,215	5,048	30
31 島根	198,970	277	661.613	78.804	–	740.417	–	191,584	12,347	–	203,931	–	31
32 岡山	212,750	262	760.701	207.315	1,056.212	2,024.228	12.820	187,931	25,766	無償	213,697	1,148	32
33 廣島	195,000	293	632.425	11.225	–	643.720	–	214,078	1,315	–	215,393	–	33
34 山口	302,824	478	979.006	179.709	–	1,158.715	–	311,358	28,484	–	339,842	–	34
35 徳島	290,740	238	1,012.219	22.627	–	1,034.916	5.502	297,467	3,912	–	301,379	1,883	35
36 香川	196,660	283	337.012	588.905	–	925.917	27.707	118,966	79,773	–	198,739	6,141	36
37 愛媛	155,000	244	490.514	38.624	–	529.208	–	155,487	3,886	–	159,373	–	37
38 高知	381,900	483	1,142.518	298.623	–	1,441.211	17.713	329,570	39,619	–	369,189	4,993	38
39 福岡	22,300	34	86.216	41.629	–	127.915	–	21,283	3,001	–	24,284	–	39
40 佐賀	382,325	349	815.321	577.800	–	1,393.121	9.028	334,664	66,161	–	400,825	1,971	40
41 長崎	116,000	115	252.421	101.305	–	353.726	116	105,448	16,211	–	121,659	85	41
42 熊本	240,470	419	488.519	511.122	–	999.711	10.821	160,299	95,301	–	255,600	5,663	42
43 大分	375,010	308	971.012	488.018	3.400	1,462.500	11.100	315,965	61,913	137	378,015	1,189	43
44 宮崎	320,000	301	837.528	238.720	–	1,076.318	3.614	291,261	31,605	–	322,866	1,049	44
45 鹿兒島	236,283	289	963.909	339.819	1.013	1,304.811	7.003	210,284	30,156	52	240,492	1,037	45
46 沖縄	249,000	365	487.622	1,534.809	–	2,022.501	6.909	129,725	121,593	–	251,318	3,191	46
47 合計	43,990	174	39.813	607.818	–	647.701	3.725	4,220	56,686	–	60,906	763	47
合計	12,515,504	15,864	36,396.106	40,750.909	1,909.225	79,056.310	319.427	9,895.847	3,012,124	29,469	12,937,440	109,341	

（昭和七年度資金）

創　設

2　購入面積別人員、一人當平均貸付金

道府縣	購入面積別人員 一反以下	二反以下	三反以下	五反以下	一町以下	一町以上五反以下	三町以下
	人	人	人	人	人	人	人
1 北海道	−	−	−	7	21	21	72
2 青森	−	−	9	36	107	30	11
3 岩手	4	24	39	87	98	25	7
4 宮城	1	12	22	90	99	31	4
5 秋田	1	9	19	87	125	24	5
6 山形	2	11	14	40	66	11	4
7 福島	−	2	13	57	189	2	2
8 茨城	−	−	1	10	105	34	7
9 栃木	2	60	51	102	106	26	7
10 群馬	56	393	247	189	100	8	−
11 埼玉	29	48	49	34	24	−	−
12 千葉	6	18	31	38	51	15	26
13 東京	施			設		セ	
14 神奈川	12	56	35	30	42	4	1
15 新潟	12	55	51	56	43	13	6
16 富山	32	92	41	62	31	−	−
17 石川	11	39	24	44	47	−	−
18 福井	22	77	56	43	22	−	−
19 山梨	155	264	154	85	17	−	−
20 長野	100	210	159	182	119	21	4
21 岐阜	198	220	102	113	57	11	10
22 静岡	282	166	99	104	53	10	−
23 愛知	34	68	30	25	20	−	18
24 三重	105	226	178	146	87	8	−
25 滋賀	52	144	73	63	19	−	−
26 京都	1	274	119	100	31	−	−
27 大阪	55	87	38	28	5	−	−
28 兵庫	156	340	132	82	12	−	−
29 奈良	13	50	21	17	14	−	−
30 和歌山	104	123	55	44	17	1	−
31 鳥取	15	113	70	53	25	1	−
32 島根	4	69	55	51	39	2	23
33 岡山	23	142	67	51	10	−	−
34 広島	119	154	77	77	50	1	−
35 山口	5	41	43	61	82	6	−
36 徳島	56	64	40	56	63	4	−
37 香川	15	123	61	38	7	−	−
38 愛媛	66	129	100	108	77	3	−
39 高知	−	7	8	13	5	1	−
40 福岡	40	98	74	81	29	8	19
41 佐賀	6	31	27	29	22	−	−
42 長崎	101	169	68	56	25	−	−
43 熊本	1	40	49	117	88	12	1
44 大分	7	58	77	105	51	3	−
45 宮崎	3	31	41	101	108	5	−
46 鹿兒島	12	53	94	165	25	14	1
47 沖縄	6	43	51	34	32	8	−
合計	1,924	4,433	2,864	3,197	2,465	363	228

備考　1. 購入面積別人員中ニハ宅地ノミノ購入者ヲ含マス
2. 合計欄ニ於ケル田畑反當價格ハ反別ノ合計ヲ以テ夫々價額ノ合計ヲ除シタルモノニシテ△印ハ

ノ　部

額、反別及其ノ價額竝反當平均價格　（第二表）

員 三町ヲ超ユルモノ	反當平均購入價格 田	畑	一人當平均購入額（宅地ノ購入ヲ除ク）	一人當平均購入反別（宅地ノ購入ヲ除ク）	一人當平均貸付金額	宅地ノミノ購入者	番號
人	円	円	円	反	円	人	
324	79	21	1,588	55.1	1,557	−	1
9	237	28	1,620	10.2	1,584	−	2
15	261	66	864	7.3	853	−	3
−	231	116	1,285	6.0	1,290	−	4
−	201	76	1,214	6.2	1,213	−	5
−	236	149	1,273	6.0	1,249	−	6
−	209	127	1,132	6.4	1,132	−	7
−	186	116	1,275	8.3	1,246	−	8
−	234	104	847	5.1	847	−	9
−	316	169	581	2.8	553	−	10
−	303	216	657	2.7	632	−	11
6	234	84	995	7.8	994	−	12
ス							13
−	363	222	817	3.5	819	−	14
−	187	114	754	4.2	750	−	15
−	270	104	733	2.7	714	1	16
−	290	139	1,019	3.7	909	−	17
−	358	218	900	2.6	909	−	18
−	298	239	520	1.9	519	−	19
1	263	147	662	3.3	636	3	20
7	354	256	708	2.9	682	−	21
−	348	160	516	2.3	504	−	22
−	316	71	729	3.9	720	−	23
−	316	204	832	2.8	754	3	24
−	385	227	834	2.2	798	−	25
−	326	160	712	2.4	657	−	26
−	515	383	881	1.8	798	−	27
−	374	160	659	1.8	655	−	28
−	400	228	889	2.5	781	−	29
−	341	213	615	2.0	571	1	30
−	290	157	736	2.7	718	−	31
19	247	124	816	7.7	812	−	32
−	338	117	735	2.2	666	−	33
−	318	158	711	2.4	634	−	34
−	294	172	1,266	4.3	1,222	−	35
−	353	135	702	3.3	695	−	36
−	317	100	653	2.2	635	−	37
−	288	133	764	3.0	791	−	38
−	247	72	714	3.8	656	−	39
−	410	115	1,148	4.0	1,095	−	40
−	418	160	1,058	3.1	1,009	−	41
−	328	186	610	2.4	574	−	42
−	325	127	1,227	4.7	1,218	−	43
−	348	132	1,073	3.6	1,063	−	44
−	218	89	832	4.5	818	−	45
−	266	79	689	5.5	682	1	46
−	106	93	350	3.7	253	−	47
381	272 △ 294	74 △ 145	816	5.0	789	9	

各府縣ノ平均反當價格ヲ平均シタルモノナリ

(昭和七年度資金)　**創　設**

3 購入者ノ資金

道府縣	購入前ノ所有耕地別人員							
	ナシ	一反以下	三反以下	五反以下	一町以下	一町五反以下	三町以下	三町ヲ超ユルモノ
	人	人	人	人	人	人	人	人
1 北海道	370	–	4	2	9	6	16	38
2 青森	137	15	18	8	15	5	4	–
3 岩手	135	25	48	47	44	–	–	–
4 宮城	88	52	41	37	32	8	1	–
5 秋田	87	35	57	26	53	9	3	–
6 山形	46	21	34	22	22	2	–	1
7 福島	92	59	55	31	28	–	–	–
8 茨城	64	20	37	22	14	–	–	–
9 栃木	170	33	62	45	33	8	3	–
10 群馬	341	159	220	126	131	12	1	–
11 埼玉	64	31	44	27	18	–	–	–
12 千葉	92	17	31	18	26	6	1	–
13 東京	施			設		セ		ス
14 神奈川	60	35	50	19	16	–	–	–
15 新潟	54	37	39	25	34	21	24	2
16 富山	50	61	65	40	42	1	–	–
17 石川	52	48	39	16	10	–	–	–
18 福井	49	37	55	47	32	–	–	–
19 山梨	260	132	184	66	32	1	–	–
20 長野	295	81	180	112	117	13	1	–
21 岐阜	202	129	178	101	89	2	10	7
22 静岡	282	71	147	99	98	16	1	–
23 愛知	73	18	43	30	31	–	–	–
24 三重	179	129	169	145	126	5	–	–
25 滋賀	74	54	94	57	72	–	–	–
26 京都	103	77	156	109	80	–	–	–
27 大阪	110	27	47	19	9	1	–	–
28 兵庫	175	145	215	103	79	4	–	1
29 奈良	41	17	29	19	9	–	–	–
30 和歌山	152	41	94	36	22	–	–	–
31 鳥取	136	47	54	31	8	1	–	–
32 島根	78	57	51	48	28	–	–	–
33 岡山	53	84	58	47	48	3	–	–
34 廣島	118	95	133	71	60	1	–	–
35 山口	73	36	57	39	32	1	–	–
36 徳島	120	40	57	40	25	1	–	–
37 香川	86	26	68	42	21	1	–	–
38 愛媛	163	85	134	92	4	–	–	–
39 高知	8	6	9	6	3	1	–	1
40 福岡	139	43	46	38	43	39	1	–
41 佐賀	22	26	20	22	25	–	–	–
42 長崎	117	44	77	97	77	5	2	–
43 熊本	82	54	68	39	47	14	3	1
44 大分	77	57	71	52	43	1	–	–
45 宮崎	83	35	77	44	43	7	–	–
46 鹿児島	105	44	66	78	64	6	2	–
47 沖縄	91	13	33	28	9	–	–	–
合計	5,456	2,398	3,514	2,268	1,903	201	73	51

ノ　部

借入前ノ状況　(第三表)

購入前ノ耕作面積別人員								番號
ナシ	一反以下	三反以下	五反以下	一町以下	一町五反以下	三町以下	三町ヲ超ユルモノ	
人	人	人	人	人	人	人	人	
–	–	–	–	7	8	54	376	1
–	–	–	5	64	61	60	12	2
–	–	–	6	137	83	57	16	3
–	–	–	–	51	98	99	11	4
–	–	–	2	44	59	145	20	5
–	–	–	–	34	52	56	6	6
–	–	–	1	97	81	85	1	7
–	–	–	1	10	52	82	12	8
–	–	1	2	92	120	123	16	9
–	–	4	34	514	323	117	1	10
–	–	–	3	113	43	24	1	11
–	–	–	–	19	57	92	23	12
								13
–	–	–	17	114	35	14	–	14
–	–	–	3	38	75	116	4	15
–	–	–	12	70	102	73	2	16
–	–	12	26	83	34	10	–	17
–	–	1	14	119	49	37	–	18
–	–	25	148	369	114	19	–	19
1	–	3	50	574	141	29	1	20
–	1	7	205	413	75	17	–	21
23	1	10	32	409	189	48	2	22
–	–	–	1	64	64	65	1	23
–	–	–	16	433	235	67	2	24
–	–	–	–	167	173	11	–	25
–	–	–	21	445	53	6	–	26
–	1	27	71	96	16	2	–	27
–	–	–	–	617	89	14	2	28
–	–	–	2	101	12	–	–	29
–	–	–	40	275	25	5	–	30
–	–	–	3	174	82	18	–	31
–	3	12	46	132	50	19	–	32
–	–	2	27	128	82	54	–	33
–	–	5	157	250	56	10	–	34
–	–	1	–	102	101	33	1	35
–	–	–	46	200	32	5	–	36
–	–	–	20	174	42	8	–	37
–	–	–	5	378	83	16	1	38
–	–	–	3	21	5	5	–	39
–	–	–	–	172	120	57	–	40
–	–	–	–	61	40	14	–	41
–	–	–	–	319	83	17	–	42
–	–	–	–	87	77	130	14	43
–	–	–	–	165	102	32	2	44
–	–	–	–	53	147	87	2	45
–	–	–	–	171	115	75	4	46
–	2	12	28	126	6	–	–	47
24	8	122	1,047	8,282	3,741	2,107	533	

(昭和七年度資金) 創設ノ部

4 賣却狀況 (第四表)

道府縣	賣却前ノ所有段別々人員 十町以上	三町以上	一町以上	一町未滿	計	賣却前ノ所有段別々人員ニヨル賣却反別 十町以上	三町以上	一町以上	一町未滿	計	番號
	人	人	人	人	人	反歩	反歩	反歩	反歩	反歩	
1 北海道	53	36	2	–	91	22,724.917	1,750.021	43.703	–	24,518.711	1
2 青森	32	47	38	10	127	1,084.320	499.409	340.411	138.206	2,062.416	2
3 岩手	29	66	93	55	243	793.125	560.707	591.713	239.127	2,184.812	3
4 宮城	56	74	43	19	192	572.127	608.605	318.601	63.316	1,562.719	4
5 秋田	51	71	61	27	210	636.616	508,019	412.108	121.424	1,678.307	5
6 山形	29	47	32	7	115	306.525	327,026	216.309	31.922	881.922	6
7 福島	34	130	104	38	306	319.109	730,426	507.305	133.420	1,690.400	7
8 茨城	44	83	52	16	195	310.600	540.109	378.708	69.823	1,299.310	8
9 栃木	35	138	51	66	290	648.204	681.402	253.607	208.509	1,791.722	9
10 群馬	93	241	334	277	945	487.421	772.519	982.407	566.229	2,808.716	10
11 埼玉	12	54	47	41	154	69.419	208.029	128.500	90.408	496.426	11
12 千葉	38	55	27	5	125	832.614	492.712	139.123	28.525	1,493.114	12
13 東京		施		設		セ		ス			13
14 神奈川	18	46	97	44	205	41.916	161.612	301.501	120.306	625.405	14
15 新潟	27	32	27	6	92	682.317	157.827	133.419	18.701	992.404	15
16 富山	9	35	51	61	156	110.027	224.021	224.824	152.629	711.711	16
17 石川	3	44	46	44	137	36.025	230.501	213.426	123.518	603.610	17
18 福井	3	26	90	82	201	42.617	87.404	287.128	148.421	565.710	18
19 山梨	36	88	84	64	272	513.504	381.201	268.606	130.107	1,293.418	19
20 長野	27	111	321	216	675	399.619	552.301	1,101.106	594.126	2,647.222	20
21 岐阜	17	59	298	185	559	99.215	375.205	1,109.913	507.529	2,092.002	21
22 靜岡	29	55	105	141	330	754.825	217.217	387.822	270.926	1,631.000	22
23 愛知	7	26	37	21	91	510.605	143.104	83.210	30.609	767.528	23
24 三重	24	79	215	239	557	218.011	431.208	760.821	662.124	2,072.304	24
25 滋賀	10	49	123	89	271	201.107	341.920	194.006	36.009	773.112	25
26 京都	8	46	220	139	413	77.118	262.001	618.404	295.500	1,253.023	26
27 大阪	7	18	37	66	128	98.417	56.327	110.100	125.315	390.229	27
28 兵庫	15	89	186	250	540	115.523	317.426	429.822	445.503	1,308.414	28
29 奈良	2	8	64	25	99	33.421	19.314	182.815	51.724	287.414	29
30 和歌山	18	31	32	100	181	53.801	87.519	328.214	215.519	685.123	30
31 鳥取	25	75	72	1	173	225.423	295.707	211.728	7.419	740.417	31
32 島根	29	59	99	45	232	684.128	394.903	691.006	254.121	2,024.228	32
33 岡山	13	30	80	73	196	109.209	165.319	207.010	162.112	643.720	33
34 廣島	7	42	134	220	403	68.811	190.204	425.115	474.515	1,158.715	34
35 山口	9	66	93	27	195	50.616	366.622	520.004	97.604	1,034.916	35
36 德島	10	29	71	88	198	281.113	151.120	287.113	206.501	925.917	36
37 香川	19	22	53	57	151	172.727	70.520	152.907	132.914	529.208	37
38 愛媛	13	76	169	162	420	187.018	447.013	456.811	350.229	1,441.211	38
39 高知	2	10	15	9	36	3.910	45.908	55.811	22.216	127.915	39
40 福岡	17	50	64	49	180	635.323	378.012	259.915	119.801	1,393.121	40
41 佐賀	1	7	53	29	90	4.725	47.115	220.320	81.426	353.726	41
42 長崎	51	104	183	81	419	121.129	263.411	437.104	177.927	999.711	42
43 熊本	39	122	91	56	308	197.912	611.905	451.502	201.111	1,462.500	43
44 大分	14	77	112	41	244	80.803	410.017	440.617	144.811	1,076.318	44
45 宮崎	76	78	76	9	239	464.129	478.018	334.904	27.620	1,304.811	45
46 鹿兒島	20	106	147	60	333	636.315	724.909	511.714	149.423	2,022.501	46
47 沖繩	1	18	106	65	190	1.213	136.303	388.811	121.304	647.701	47
合計	1,112	2,855	4,535	3,405	11,907	36,699.319	16,903.428	17,101.214	8,352.209	79,056.310	

備考 本表ニハ宅地ノ賣却面積ヲ含マス

(昭和七年度資金)　**維　　持**

1　貸付金額、人員、段別、其ノ抵當債務額及

道府縣	貸付金額	貸付人員	維持地反別				維
			田	畑	計	宅地	田
	円	人	反歩	反引	反引	反引	円
1 北海道	107,000	79	720.013	2,728.012	3,448.025	1.919	46,814
2 青森	60,000	60	432.326	3.925	436.321	–	63,849
3 岩手	44,880	69	150.419	273.614	424.103	–	30,096
4 宮城	5,807	8	14.108	14.828	29.006	–	2,827
5 秋田	32,524	31	191.102	35.711	226.813	–	30,811
6 山形	15,100	12	48.609	25.426	74.105	–	13,656
7 福島	50,000	41	214.503	95.722	310.225	–	39,431
8 茨城	4,300	5	33.524	11.220	44.814	–	3,585
9 群馬	30,600	55	34.616	158.014	192.700	2.028	8,506
10 埼玉	3,791	4	13.522	2.109	15.701	–	3,870
11 千葉	20,210	33	69.313	133.607	202.920	608	11,835
12 東京		施		設		セ	
13 神奈川	2,630	2	6.828	4.010	10.908	–	2,045
14 新潟	23,040	41	120.427	3.527	124.024	–	23,601
15 富山	40,036	70	154.916	127	155.113	–	40,841
16 山梨	30,000	54	77.612	49.014	126.626	729	19,233
17 長野	41,600	67	220.705	366.907	587.612	710	22,866
18 靜岡	100,000	148	261.113	154.414	415.527	–	74,806
19 愛知	9,650	11	30.429	7.905	38.404	–	7,873
20 三重	152,000	233	626.629	108.514	735.213	3.416	151,913
21 滋賀	150,000	225	426.514	20.228	446.812	912	145,510
22 京都	5,000	7	13.922	925	14.917	–	5,000
23 大阪	30,000	38	87.107	2.126	89.303	512	30,620
24 兵庫	327,400	586	1,214.011	34.217	1,248.228	1.529	328,562
25 奈良	30,150	48	86.308	12.921	99.229	–	28,948
26 和歌山	3,000	5	5.805	1.712	7.517	506	3,042
27 鳥取	21,030	37	97.316	3.829	101.215	–	25,120
28 島根	17,250	32	80.413	14.727	95.210	1.305	18,247
29 岡山	5,000	15	20.208	913	21.121	–	6,021
30 廣島	147,176	267	627.116	56.720	683.906	–	140,538
31 山口	69,260	74	245.601	9.010	254.611	407	73,660
32 德島	93,340	153	182.500	113.010	295.510	5.328	73,029
33 香川	45,000	59	169.617	13.528	183.215	–	43,898
34 愛媛	58,100	96	168.318	47.518	215.906	920	51,567
35 高知	2,100	3	3.927	1.623	5.620	–	1,650
36 福岡	267,675	261	811.814	101.813	913.627	25.803	241,215
37 佐賀	84,000	85	168.813	47.014	215.827	708	80,094
38 長崎	42,700	108	95.605	114.418	210.024	2.111	30,289
39 熊本	24,990	37	99.226	28.012	127.308	208	22,294
40 宮崎	63,717	96	278.805	79.127	358.002	1.000	57,644
41 鹿兒島	71,000	118	262.903	327.306	590.209	6.409	49,115
42 沖縄	6,010	22	1.810	60.600	62.410	1.922	140
合計	2,337,066	3,395	8,569.704	5,269.513	13,839.217	59.620	2,054,661

備考　合計欄ニ於ケル田畑反當平均債務額ハ反別ノ合計ヲ以テ夫々債務額ノ合計ヲ除シタルモノニシテ△島根縣ノ田畑維持地中附屬地トシテ 46反826歩 アルモ田畑計中ニ之ヲ加算セス

ノ　部

段當平均債務額竝一人當平均貸付金額　(第五表)

持地債務額			反當平均債務額		一人當平均債務額(宅地ノ維持ヲ除ク)	一人當平均維持地反別(宅地ノ維持ヲ除ク)	一人當平均	番號
畑	計	宅地	田	畑			貸付額	
円	円	円	円	円	円	反	円	
118,286	165,100	155	65	43	2,090	43.6	1,354	1
250	64,099	–	148	63	1,068	7.3	1,000	2
15,301	45,397	–	200	56	658	6.1	650	3
2,984	5,811	–	200	200	726	3.6	726	4
2,105	32,916	–	161	59	1,062	7.3	1,049	5
3,505	17,161	–	281	138	1,430	6.2	1,258	6
10,569	50,000	–	184	110	1,220	7.6	1,220	7
765	4,350	–	107	68	870	9.0	860	8
21,876	30,382	1,144	245	138	552	3.5	556	9
385	4,255	–	285	181	1,064	3.9	948	10
8,441	20,276	138	171	63	614	6.2	612	11
ス								12
606	2,651	–	297	150	1,326	5.5	1,315	13
224	23,825	–	196	62	581	3.0	562	14
29	40,870	–	264	153	584	2.2	572	15
10,402	29,635	412	248	212	549	2.3	556	16
18,713	41,579	171	104	51	621	8.8	621	17
28,728	103,534	–	286	186	700	2.8	676	18
1,965	9,838	–	258	248	894	3.5	877	19
15,803	167,716	1,412	242	146	720	3.2	652	20
5,005	150,515	820	341	247	669	2.0	667	21
200	5,200	–	358	204	743	2.1	714	22
1,205	31,825	320	351	553	838	2.4	789	23
5,196	333,758	650	271	152	570	2.1	559	24
2,603	31,551	–	335	200	657	2.1	628	25
667	3,709	344	524	383	742	1.5	600	26
680	25,800	–	258	175	697	2.7	568	27
823	19,070	160	227	56	596	3.0	539	28
110	6,131	–	298	117	409	1.4	333	29
6,638	147,176	–	224	117	551	2.6	551	30
652	74,312	200	300	72	1,004	3.4	936	31
25,146	98,175	2,798	400	222	642	1.9	610	32
1,172	45,070	–	259	86	764	3.1	763	33
6,450	58,017	319	306	136	604	2.2	605	34
620	2,270	–	414	369	757	1.9	700	35
11,656	252,871	5,560	297	114	969	3.5	1,026	36
7,219	87,313	332	474	153	1,027	2.5	988	37
15,471	45,760	1,329	317	135	424	1.9	395	38
3,567	25,861	68	225	127	699	3.4	675	39
6,948	64,592	150	207	88	673	3.7	664	40
21,196	70,311	1,505	187	65	596	5.0	602	41
6,017	6,157	248	77	99	280	2.8	273	42
390,178	2,444,839	18,235	240 △ 238	74 △ 151	720	4.1	688	

印ハ各府縣ノ反當平均債務額ヲ平均シタルモノナリ

(昭和七年度資金) 維持ノ部

2 維持面積別人員及資金借入前ノ狀況 (第六表)

道府縣	貸付狀況 維持面積別人員 一反以下	二反以下	三反以下	五反以下	一町以下	一町五反以下	三町以下	三町ヲ超ユルモノ	所有 一反以下	三反以下
	人	人	人	人	人	人	人	人	人	人
1 北海道	–	–	–	–	3	4	12	60	–	–
2 青森	–	1	3	20	24	8	4	–	–	1
3 岩手	1	8	15	18	18	4	3	2	–	3
4 宮城	–	1	4	2	1	–	–	–	–	1
5 秋田	–	–	4	12	7	6	2	–	–	1
6 山形	–	2	1	2	5	2	–	–	–	2
7 福島	–	–	2	6	24	9	–	–	–	1
8 茨城	–	–	–	–	4	–	1	–	–	–
9 群馬	1	17	15	12	8	1	1	–	–	8
10 埼玉	–	1	2	–	1	–	–	–	–	2
11 千葉	2	9	4	6	7	1	2	2	–	5
12 東京		施		設		セ		ス		
13 神奈川	–	–	1	–	1	–	–	–	–	–
14 新潟	6	14	5	10	5	1	–	–	1	10
15 富山	11	27	16	13	3	–	–	–	2	14
16 山梨	6	22	15	6	5	–	–	–	4	16
17 長野	5	–	2	7	25	24	4	–	–	1
18 靜岡	10	44	35	42	17	–	–	–	5	31
19 愛知	1	1	1	8	–	–	–	–	–	–
20 三重	15	68	53	59	35	2	–	–	3	28
21 滋賀	45	86	56	30	8	–	–	–	12	53
22 京都	–	2	4	1	–	–	–	–	–	–
23 大阪	5	11	10	11	1	–	–	–	2	17
24 兵庫	107	246	125	78	28	2	–	–	41	215
25 奈良	6	20	17	4	1	–	–	–	2	18
26 和歌山	2	1	2	–	–	–	–	–	1	3
27 鳥取	1	14	7	12	3	–	–	–	1	11
28 島根	1	7	11	9	4	–	–	–	1	6
29 岡山	6	6	3	–	–	–	–	–	3	5
30 廣島	23	96	74	53	19	2	–	–	2	67
31 山口	5	18	15	20	13	3	–	–	–	8
32 德島	32	73	23	16	8	1	–	–	15	46
33 香川	2	16	18	14	8	1	–	–	1	14
34 愛媛	21	25	29	15	6	–	–	–	3	19
35 高知	–	2	1	–	–	–	–	–	–	2
36 福岡	12	74	67	64	42	2	–	–	4	33
37 佐賀	7	28	23	20	7	–	–	–	2	15
38 長崎	27	40	26	15	–	–	–	–	5	31
39 熊本	–	1	16	17	2	1	–	–	1	8
40 宮崎	1	18	26	33	17	1	–	–	1	12
41 鹿兒島	3	17	24	33	30	8	2	–	1	13
42 沖繩	2	6	6	6	2	–	–	–	1	9
合計	366	1,022	761	674	392	83	31	64	114	729

道府縣	資金借入前ノ狀況 有耕地別人員 五反以下	一町以下	一町五反以下	三町以下	三町ヲ超ユルモノ	耕作面積別人員 一反以下	三反以下	五反以下	一町以下	一町五反以下	三町以下	三町ヲ超ユルモノ	番號
	人	人	人	人	人	人	人	人	人	人	人	人	
1 北海道	–	3	4	12	60	–	–	–	–	2	7	70	1
2 青森	6	17	18	18	–	–	–	2	9	15	30	4	2
3 岩手	11	25	22	6	2	–	–	–	26	23	18	2	3
4 宮城	–	6	1	–	–	–	–	–	3	2	3	–	4
5 秋田	4	11	6	9	–	–	–	–	1	10	18	2	5
6 山形	1	7	2	–	–	–	–	–	7	3	2	–	6
7 福島	1	24	12	3	–	–	–	–	9	16	15	1	7
8 茨城	–	1	3	1	–	–	–	–	–	1	4	–	8
9 群馬	14	28	2	3	–	–	–	–	18	23	13	1	9
10 埼玉	–	2	–	–	–	–	–	1	–	–	3	–	10
11 千葉	8	8	7	4	1	–	–	1	9	9	9	5	11
12 東京													12
13 神奈川	1	1	–	–	–	–	–	–	1	–	1	–	13
14 新潟	7	14	6	3	–	–	–	–	4	15	20	2	14
15 富山	18	28	8	–	–	–	2	7	17	20	24	–	15
16 山梨	18	14	2	–	–	–	–	3	36	15	–	–	16
17 長野	8	29	25	4	–	–	–	8	30	25	4	–	17
18 靜岡	36	73	1	2	–	–	–	–	72	50	26	–	18
19 愛知	3	8	–	–	–	–	–	–	2	7	2	–	19
20 三重	59	109	28	6	–	–	–	–	115	88	30	–	20
21 滋賀	55	105	–	–	–	–	–	–	102	100	23	–	21
22 京都	5	2	–	–	–	–	–	–	2	4	1	–	22
23 大阪	11	8	–	–	–	–	–	4	20	11	3	–	23
24 兵庫	160	145	22	3	–	–	–	–	487	95	4	–	24
25 奈良	19	8	1	–	–	–	–	1	35	10	2	–	25
26 和歌山	1	–	–	–	–	–	–	–	5	–	–	–	26
27 鳥取	11	14	–	–	–	–	–	–	11	24	2	–	27
28 島根	8	17	–	–	–	–	–	–	18	6	8	–	28
29 岡山	3	4	–	–	–	–	–	14	1	–	–	–	29
30 廣島	83	98	15	2	–	–	2	57	153	43	12	–	30
31 山口	17	39	9	1	–	–	–	–	28	34	12	–	31
32 德島	34	51	6	1	–	–	–	17	118	17	1	–	32
33 香川	19	22	3	–	–	–	–	1	43	15	–	–	33
34 愛媛	35	39	–	–	–	–	–	–	43	40	13	–	34
35 高知	–	1	–	–	–	–	–	–	1	2	–	–	35
36 福岡	49	137	31	7	–	–	–	–	94	112	54	1	36
37 佐賀	14	54	–	–	–	–	–	–	29	32	24	–	37
38 長崎	18	41	11	1	1	–	–	–	84	23	1	–	38
39 熊本	14	11	3	–	–	–	–	–	22	10	3	2	39
40 宮崎	14	49	16	4	–	–	–	–	19	57	20	–	40
41 鹿兒島	12	40	25	24	3	–	–	–	55	26	34	3	41
42 沖繩	7	5	–	–	–	–	–	3	19	–	–	–	42
合計	784	1,298	289	114	67	–	4	119	1,748	985	446	93	

備考 維持面積別人員中ニハ三重 1, 鹿兒島 1, 計 2 ノ宅地ノミノ維持者ヲ計上セス

（昭和七年度資金）　**借　　替**

1　貸付金額、人員、段別、其ノ抵當債務額及

道府縣	貸付金額	貸付人員	維持地反別					維
			田	畑	其ノ他	計	宅地	田
	円	人	反歩	反歩	反歩	反歩	反歩	円
1 北海道	104,900	193	1,512.529	5,867.701	-	7,380.300	16.217	44,872
2 茨城	26,300	25	69.016	6.727	-	75.813	-	24,885
3 福井	70,600	159	235.607	19.321	-	254.928	3.202	86,794
4 静岡	66,000	145	229.526	48.618	-	278.214	3.813	53,452
5 滋賀	183,000	410	670.501	11.227	402	682.200	400	180,454
6 京都	170,100	467	735.226	24.426	-	759.722	-	167,666
7 大阪	42,600	109	168.804	3.304	-	172.108	-	59,550
8 兵庫	134,500	365	529.223	52.025	726	582.114	3.024	132,556
9 奈良	37,300	71	118.907	7.802	-	126.709	-	36,601
10 和歌山	76,400	189	247.320	71.902	-	319.222	1.410	70,894
11 鳥取	108,600	248	271.414	113.213	-	384.627	1.600	103,518
12 岡山	159,000	453	576.814	245.325	-	822.209	-	167,352
13 廣島	79,330	190	295.227	59.803	-	355.100	1.417	68,811
14 徳島	143,000	412	533.103	104.026	-	637.129	-	125,946
15 愛媛	143,000	352	532.528	107.515	-	640.113	3.900	129,430
16 福岡	65,600	132	383.416	5.709	226	389.421	5.006	149,740
17 佐賀	39,000	60	134.007	1.100	-	135.107	-	38,890
18 鹿兒島	107,000	221	352.406	328.123	-	680.529	705	78,151
合計	1,756,230	4,201	7,596.204	7,078.427	1.424	14,676.125	40.904	1,719,562

備考　合計欄ニ於ケル田畑反當平均債務額ハ反別ノ合計ヲ以テ夫々債務額ノ合計ヲ除シタルモノニシテ△印ハ各府縣ノ反當平均債務額ヲ平均シタルモノナリ

ノ　　部

段當平均債務額竝一人當平均貸付金額　（第七表）

持地債務額				反當平均債務額		一人當平均債務額（宅地ノ維持ヲ除ク）	一人當平均維持地反別（宅地ノ維持ヲ除ク）	一人當平均貸付額	番號
畑	其ノ他	計	宅地	田	畑				
円	円	円	円	円	円	円	反	円	
60,150	-	105,022	213	30	10	544	38.2	544	1
1,415	-	26,300	-	360	208	1,052	3.0	1,052	2
5,231	-	92,025	2,254	368	270	579	1.6	444	3
12,855	-	66,307	1,542	233	264	457	1.9	455	4
2,396	無償	182,850	150	269	212	446	1.7	446	5
4,299	-	171,965	-	228	176	368	1.6	364	6
680	-	60,230	-	353	205	553	1.6	391	7
5,222	32	137,810	887	250	100	378	1.6	368	8
769	-	37,370	-	308	99	526	1.8	525	9
20,769	-	91,663	514	287	289	485	1.7	404	10
36,878	-	140,396	1,002	381	326	566	1.6	438	11
39,105	-	206,457	-	290	159	456	1.9	351	12
10,159	-	78,970	360	233	170	416	1.9	418	13
17,542	-	143,488	-	236	169	348	1.5	347	14
12,368	-	141,798	1,306	243	115	403	1.8	406	15
1,327	30	151,097	825	390	232	1,145	3.0	497	16
110	-	39,000	-	290	100	650	2.3	650	17
28,684	-	106,835	191	222	87	483	3.1	484	18
259,959	62	1,979,583	9,244	△ 226 276	△ 37 177	471	3.5	418	

（昭和七年度資金）　借　替

2　維持面積別人員及

道府縣	貸付狀況 維持面積別人員 一以下反	二以上反下	三以上反下	五以上反下	一以下町	一町五反以下	三以上町下	三町ヲ超ユルモノ	所 一以下反	三以上反下
	人	人	人	人	人	人	人	人	人	人
1 北海道	–	–	–	1	5	6	35	146	–	–
2 茨城	1	4	9	10	1	–	–	–	–	–
3 福井	54	67	20	15	3	–	–	–	9	28
4 靜岡	38	47	34	22	3	–	–	–	13	46
5 滋賀	101	198	71	30	10	–	–	–	37	171
6 京都	112	225	97	33	–	–	–	–	40	168
7 大阪	28	52	21	7	1	–	–	–	6	60
8 兵庫	108	156	71	26	4	–	–	–	26	129
9 奈良	12	38	12	7	2	–	–	–	4	35
10 和歌山	40	100	22	23	4	–	–	–	13	47
11 鳥取	83	105	38	17	5	–	–	–	37	111
12 岡山	172	157	55	40	26	3	–	–	34	116
13 廣島	38	83	41	24	3	–	–	–	20	50
14 德島	110	211	69	18	4	–	–	–	39	146
15 愛媛	118	117	62	43	11	1	–	–	44	123
16 福岡	8	36	28	48	12	–	–	–	1	29
17 佐賀	13	25	7	10	5	–	–	–	1	19
18 鹿兒島	23	64	45	50	39	–	–	–	6	46
合計	1,059	1,685	702	424	138	10	35	146	330	1,324

備考　維持面積別人員中ニハ靜岡 1，廣島 1，計 2 ノ宅地ノミノ維持者ヲ計上セス

ノ　部

資金借入前ノ狀況　（第八表）

資金借入前ノ狀況 有耕地別人員 五以下反	一以上町下	一町五反以下	三以上町下	三町ヲ超ユルモノ	耕作面積別人員 一以上反下	三以上反下	五以上反下	一以上町下	一町五反以下	三以上町下	三町ヲ超ユルモノ	番號
人	人	人	人	人	人	人	人	人	人	人	人	
–	2	4	22	165	–	–	–	1	1	13	178	1
–	25	–	–	–	–	–	–	18	6	1	–	2
48	37	37	–	–	–	–	7	86	39	27	–	3
39	43	4	–	–	–	–	–	107	35	3	–	4
88	114	–	–	–	–	–	–	250	150	10	–	5
126	133	–	–	–	–	–	28	378	57	4	–	6
32	11	–	–	–	–	6	38	63	2	–	–	7
95	103	11	1	–	–	–	–	301	61	3	–	8
22	10	–	–	–	–	–	6	61	4	–	–	9
61	65	3	–	–	–	3	16	153	17	–	–	10
57	43	–	–	–	–	–	7	207	29	5	–	11
117	174	12	–	–	–	1	18	383	49	2	–	12
49	66	2	3	–	–	1	36	123	21	9	–	13
103	115	9	–	–	2	9	58	261	74	8	–	14
72	105	6	2	–	–	–	21	248	67	16	–	15
44	55	3	–	–	–	–	–	41	54	36	1	16
11	25	4	–	–	–	–	–	27	25	8	–	17
69	89	10	1	–	–	–	–	206	14	1	–	18
1,033	1,215	105	29	165	2	20	235	2,914	705	146	179	

自昭和元年度至同七年度 自作農創設維持事業成績

(自昭和元年度至同七年度資金) 創設ノ部

1 貸付金額、人員、

道府縣	貸付金額	貸付人員	貸付	
			購入	
			田	畑
	円	人	反歩	反歩
1 北海道	3,909,000	2,418	17,448.429	109,228.608
2 青森	1,559,070	1,098	5,911.925	2,150.127
3 岩手	1,319,387	1,283	2,660.811	4,827.327
4 宮城	1,665,353	1,164	5,572.915	825.429
5 秋田	1,856,990	1,304	6,455.800	173.905
6 山形	2,163,600	1,468	5,571.327	5,582.209
7 福島	1,830,000	1,317	5,398.729	3,448.203
8 茨城	2,085,700	1,283	5,102.300	5,387.718
9 栃木	2,230,000	2,352	5,387.620	4,106.726
10 群馬	2,509,400	4,681	2,597.906	8,784.908
11 埼玉	1,761,568	2,385	1,787.523	3,895.523
12 千葉	1,819,790	1,563	3,643.521	5,853.925
13 東京	施設			セ
14 神奈川	1,572,480	1,623	935.002	3,575.118
15 新潟	3,340,660	2,719	12,008.811	1,182.804
16 富山	1,651,944	1,896	4,578.824	132.016
17 石川	1,446,800	1,122	3,975.016	352.025
18 福井	1,570,000	1,930	3,608.202	293.005
19 山梨	1,812,310	2,483	3,609.915	1,890.324
20 長野	2,448,400	3,218	5,050.128	4,818.616
21 岐阜	2,870,000	4,758	6,456.918	1,591.716
22 静岡	2,277,890	4,657	3,689.309	6,835.224
23 愛知	2,190,450	2,296	5,008.125	1,272.100
24 三重	2,808,000	3,964	8,031.309	926.219
25 滋賀	1,480,920	2,157	3,882.503	84.307
26 京都	2,724,160	4,048	7,272.112	979.109
27 大阪	2,287,000	2,525	3,894.827	1,088.400
28 兵庫	3,272,600	5,635	7,925.203	406.517
29 奈良	1,333,293	1,588	2,765.306	494.719
30 和歌山	1,341,000	2,063	3,028.309	685.923
31 鳥取	1,148,970	1,516	3,173.002	271.203
32 島根	1,452,750	1,543	4,199.718	1,058.406
33 岡山	2,183,377	3,084	5,549.204	614.312
34 広島	2,417,284	3,254	6,386.011	914.416
35 山口	1,672,153	1,106	4,452.420	107.921
36 徳島	1,281,920	1,410	2,569.424	1,293.213
37 香川	2,055,000	2,831	5,159.905	271.424
38 愛媛	1,677,657	2,209	4,684.711	630.507
39 高知	810,850	858	2,288.317	1,316.013
40 福岡	3,563,425	3,780	8,898.429	913.215
41 佐賀	1,222,170	1,133	2,679.501	430.818
42 長崎	1,457,870	2,238	2,814.214	2,300.109
43 熊本	1,995,010	1,696	4,515.020	2,346.920
44 大分	1,600,000	1,505	3,709.719	944.428
45 宮崎	1,315,083	1,658	4,779.909	1,659.412
46 鹿児島	1,617,000	2,392	3,655.300	4,750.127
47 沖縄	290,500	1,070	675.015	3,032.908
合計	88,898,784	104,281	223,449.914	203,729.712

段別及其ノ價額 (第九表)

付狀況						番號
地反別				購入土地總價額		
其ノ他	計	宅地		田、畑、其ノ他	宅地	
反歩	反歩	反歩		円	円	
4,074.405	130,751.512	97.212		4,170,575	5,001	1
38.106	8,100.228	5.414		1,621,689	2,854	2
–	7,488.208	–		1,339,909	–	3
–	6,398.414	15.823		1,679,377	6,348	4
–	6,629.705	6.908		1,867,878	1,456	5
34.023	11,187.629	101.616		2,190,430	35,426	6
–	8,847.002	305		1,829,806	194	7
–	10,490.018	–		2,162,330	–	8
–	9,494.416	–		2,234,663	–	9
–	11,382.814	15.702		2,839,386	6,754	10
–	5,683.116	–		1,815,499	–	11
–	9,497.516	43.019		1,876,467	17,597	12
ス						13
48.210	4,558.400	49.325		1,583,484	33,529	14
5.405	13,197.020	29.208		3,418,335	11,647	15
11.112	4,722.022	35.512		1,678,804	14,124	16
–	4,327.111	–		1,499,234	–	17
–	3,901.207	25.620		1,588,172	22,269	18
124	5,500.503	14.710		1,858,588	8,665	19
192.726	10,061.610	85.627		2,497,313	35,856	20
818.803	8,867.507	92.400		3,315,843	40,314	21
442.327	10,967.000	82.014		2,358,571	29,494	22
–	6,280.225	38.414		2,283,849	17,276	23
24.224	8,981.822	48.506		3,356,492	30,327	24
400	3,967.210	4.312		1,628,878	3,027	25
–	8,251.221	–		3,114,368	–	26
13.911	4,997.208	57.700		2,571,241	51,838	27
19.420	8,351.210	45.606		3,502,630	29,294	28
–	3,260.025	–		1,458,459	–	29
10.706	3,725.008	57.419		1,441,993	26,745	30
321	3,444.526	814		1,184,604	508	31
3,740.611	8,998.805	49.108		1,459,242	11,708	32
–	6,163.516	–		2,365,469	–	33
–	7,300.427	47.221		2,622,381	26,493	34
1.014	4,561.425	21.526		1,706,346	8,829	35
110	3,862.817	89.721		1,359,453	35,735	36
–	5,431.329	–		2,225,151	–	37
–	5,315.218	37.004		1,715,684	11,094	38
–	3,604.400	723		917,895	130	39
1.106	9,812.820	29.814		3,746,162	14,040	40
–	3,110.319	11.515		1,428,112	3,618	41
–	5,114.323	61.807		1,505,257	27,662	42
23.603	6,885.613	26.823		2,019,213	9,798	43
–	4,654.217	15.512		1,619,967	8,053	44
4.309	6,443.700	16.918		1,434,040	3,276	45
–	8,405.427	34.106		1,633,366	10,797	46
–	3,707.923	24.606		363,136	4,867	47
9,505.606	436,685.302	1,420.710		94,089,741	606,643	

(自昭和元年度 至同 七年度資金)

創　設

2　購入面積別人員、一人當平均

道府縣	購入面積 一反以下	二反以下	三反以下	五反以下	一町以下
	人	人	人	人	人
1 北海道	1	3	3	16	68
2 青森	7	33	95	266	562
3 岩手	48	203	202	328	342
4 宮城	9	80	137	376	453
5 秋田	22	142	184	386	492
6 山形	30	157	217	423	424
7 福島	1	29	69	264	836
8 茨城	–	7	17	81	851
9 栃木	115	482	451	635	564
10 群馬	255	2,155	1,150	807	296
11 埼玉	463	698	464	521	239
12 千葉	66	236	271	415	345
13 東京	施		設		
14 神奈川	215	523	356	293	224
15 新潟	95	443	551	719	690
16 富山	457	612	302	309	201
17 石川	25	184	226	400	286
18 福井	342	845	395	259	80
19 山梨	461	872	550	494	105
20 長野	454	869	678	691	449
21 岐阜	1,668	1,765	669	444	171
22 靜岡	1,394	1,594	645	598	311
23 愛知	369	794	464	371	280
24 三重	710	1,379	928	635	284
25 滋賀	440	990	432	242	52
26 京都	112	2,444	866	501	124
27 大阪	635	972	442	308	138
28 兵庫	1,898	2,599	723	326	60
29 奈良	279	698	319	223	69
30 和歌山	579	876	321	217	64
31 鳥取	97	710	407	235	66
32 島根	22	422	335	342	246
33 岡山	775	1,186	562	430	125
34 廣島	666	1,249	593	494	242
35 山口	64	167	237	366	266
36 德島	299	455	216	214	203
37 香川	345	1,514	595	317	59
38 愛媛	329	807	509	382	178
39 高知	27	193	190	240	177
40 福岡	427	1,224	989	871	223
41 佐賀	106	356	282	282	106
42 長崎	414	910	422	337	151
43 熊本	17	287	393	579	365
44 大分	41	407	417	462	169
45 宮崎	13	287	374	587	368
46 鹿兒島	242	641	544	590	323
47 沖縄	58	292	277	235	174
合計	15,092	33,791	19,469	18,511	12,501

備考　購入面積別人員中ニハ宅地ノミノ購入者ヲ含マス

ノ　部

購入段別及一人當平均貸付金額　(第十表)

別	人員 一町五反以下	三町以下	三町ヲ超ユルモノ	一人當平均購入反別(宅地ノ購入ヲ除ク)	一人當平均貸付金額	宅地ノミノ購入者	番號
	人	人	人	反	円	人	
	91	465	1,771	54.1	1,617	–	1
	91	27	17	7.4	1,420	–	2
	85	56	19	5.8	1,028	–	3
	98	11	–	5.5	1,431	–	4
	65	8	1	5.1	1,424	4	5
	108	31	78	7.6	1,474	–	6
	82	33	3	6.7	1,390	–	7
	288	39	–	8.2	1,626	–	8
	92	13	–	4.0	948	–	9
	18	–	–	2.4	536	–	10
	–	–	–	2.4	739	–	11
セ	81	118	25	6.1	1,164	6	12
			ス				13
	10	1	–	2.8	969	1	14
	191	29	1	4.9	1,229	–	15
	10	–	–	2.5	871	5	16
	1	–	–	3.9	1,289	–	17
	–	–	–	2.0	813	9	18
	–	–	–	2.2	730	1	19
	55	15	1	3.1	761	6	20
	17	15	8	1.9	603	1	21
	78	26	2	2.4	489	9	22
	–	18	–	2.7	954	–	23
	14	1	–	2.3	708	13	24
	–	–	–	1.8	687	1	25
	1	–	–	2.0	673	–	26
	3	–	–	2.0	906	27	27
	2	–	–	1.5	581	27	28
	–	–	–	2.1	840	–	29
	2	1	–	1.8	650	3	30
	1	–	–	2.3	758	–	31
	45	84	47	5.8	942	–	32
	6	–	–	2.0	708	–	33
	7	–	–	2.2	743	3	34
	6	–	–	4.1	1,512	–	35
	17	1	–	2.7	909	5	36
	1	–	–	1.9	725	–	37
	4	–	–	2.4	759	–	38
	18	5	8	4.2	945	–	39
	10	19	–	2.6	943	17	40
	–	–	–	2.7	1,079	1	41
	3	–	–	2.3	651	1	42
	49	6	–	4.1	1,176	–	43
	6	–	–	3.1	1,063	3	44
	29	–	–	3.9	793	–	45
	42	9	–	3.5	676	1	46
	28	5	1	3.5	271	–	47
	1,755	1,036	1,982	4.2	852	144	

(自昭和元年度 至同 七年度資金)

創設 3 購入者ノ資金

道府縣	購入前ノ所有耕地別人員 ナシ	一反以下	三反以下	五反以下	一町以下	一町五反以下	三町以下	三町ヲ超ユルモノ
	人	人	人	人	人	人	人	人
1 北海道	2,123	4	19	15	34	22	50	151
2 青森	592	128	164	94	92	17	9	2
3 岩手	498	167	238	170	195	13	2	–
4 宮城	400	243	245	149	108	16	3	–
5 秋田	392	237	291	161	186	32	5	–
6 山形	486	300	282	184	182	23	9	2
7 福島	417	237	291	197	162	12	1	–
8 茨城	535	231	247	151	109	9	1	–
9 栃木	1,107	307	458	224	234	17	5	–
10 群馬	1,544	944	1,111	571	474	32	5	–
11 埼玉	798	414	596	335	242	–	–	–
12 千葉	659	228	282	196	166	28	4	–
13 東京			施		設		セ	
14 神奈川	523	307	422	219	150	2	–	–
15 新潟	840	532	524	341	360	71	43	8
16 富山	454	459	466	271	232	9	5	–
17 石川	276	301	325	137	83	–	–	–
18 福井	414	373	535	336	272	–	–	–
19 山梨	1,031	469	628	252	101	2	–	–
20 長野	1,276	439	703	383	359	47	11	–
21 岐阜	1,339	869	1,421	692	414	3	13	7
22 静岡	1,451	737	1,188	654	578	46	3	–
23 愛知	721	330	622	368	254	1	–	–
24 三重	1,085	743	1,092	658	371	15	–	–
25 滋賀	598	434	589	312	224	–	–	–
26 京都	1,059	627	1,158	714	488	2	–	–
27 大阪	1,347	378	524	204	71	1	–	–
28 兵庫	1,835	1,143	1,582	698	353	16	6	2
29 奈良	660	317	386	156	68	1	–	–
30 和歌山	865	353	521	211	111	2	–	–
31 鳥取	597	307	393	186	31	1	1	–
32 島根	497	283	336	271	155	1	–	–
33 岡山	909	549	770	501	346	9	–	–
34 広島	774	704	960	509	306	1	–	–
35 山口	275	187	299	243	100	2	–	–
36 徳島	544	220	316	199	127	4	–	–
37 香川	1,409	451	685	226	59	1	–	–
38 愛媛	915	395	545	296	40	18	–	–
39 高知	305	118	229	114	68	17	5	2
40 福岡	1,718	615	892	342	158	49	6	–
41 佐賀	258	189	284	227	173	2	–	–
42 長崎	538	233	500	452	470	28	15	2
43 熊本	489	231	383	264	256	54	14	5
44 大分	310	298	430	281	180	5	1	–
45 宮崎	394	203	411	280	327	39	4	–
46 鹿兒島	758	280	565	421	341	25	2	–
47 沖縄	459	133	250	163	63	2	–	–
合計	36,474	17,647	25,158	14,028	9,873	697	223	181

ノ部 借入前ノ狀況 (第十一表)

購入前ノ耕作面積別人員 ナシ	一反以下	三反以下	五反以下	一町以下	一町五反以下	三町以下	三町ヲ超ユルモノ	番號
人	人	人	人	人	人	人	人	
3	–	–	2	11	27	254	2,121	1
1	1	5	34	298	285	383	91	2
–	–	3	44	571	397	241	27	3
–	–	2	25	254	335	482	66	4
1	2	6	21	234	380	574	86	5
–	1	5	30	282	397	556	197	6
1	–	–	13	353	448	481	21	7
–	–	–	4	186	413	627	53	8
–	–	20	69	615	715	837	96	9
1	7	82	322	2,437	1,349	479	4	10
15	8	46	163	1,296	573	281	3	11
1	–	4	10	195	498	747	108	12
ス								13
–	–	1	43	943	479	157	–	14
1	4	6	37	383	733	1,459	96	15
–	–	2	85	665	646	487	11	16
–	2	27	82	531	331	148	1	17
–	–	12	80	909	596	330	3	18
–	–	26	241	1,450	617	149	–	19
3	19	130	409	1,906	573	174	4	20
–	1	139	794	2,605	971	246	2	21
23	6	104	308	2,677	1,186	345	8	22
–	–	13	91	938	724	507	23	23
–	3	11	70	1,866	1,461	527	26	24
–	–	2	79	1,231	720	125	–	25
4	3	41	313	2,843	689	154	1	26
1	6	225	544	1,367	319	63	–	27
–	3	11	758	4,115	649	95	4	28
1	2	17	137	1,217	189	25	–	29
1	6	66	526	1,231	187	46	–	30
–	–	–	39	756	568	153	–	31
–	3	17	188	825	391	117	2	32
3	1	26	177	1,708	801	291	77	33
1	2	43	920	1,725	490	73	–	34
2	–	2	10	449	392	249	2	35
–	–	11	180	793	290	130	6	36
–	–	8	273	2,206	312	32	–	37
–	2	11	70	1,408	507	201	10	38
–	2	10	63	417	237	123	6	39
18	6	36	173	1,790	1,172	576	9	40
–	–	3	3	549	389	179	10	41
1	1	12	60	1,506	527	131	–	42
–	–	–	13	399	513	650	121	43
–	–	–	3	804	538	157	3	44
–	–	–	2	388	630	621	17	45
1	1	14	262	1,221	557	327	9	46
2	3	92	195	705	63	8	2	47
85	95	1,291	7,965	51,258	25,264	14,997	3,326	

創設（自昭和元年度至同七年度資金）

4 賣却

道府縣	賣却前ノ所有反別々人員 十町以上	三町以上	一町以上	一町未滿	計
	人	人	人	人	人
1 北海道	614	307	33	1	955
2 青森	195	287	188	69	739
3 岩手	152	351	377	134	1,014
4 宮城	252	277	177	87	793
5 秋田	275	291	175	79	820
6 山形	250	350	253	156	1,009
7 福島	242	722	413	78	1,455
8 茨城	323	662	484	248	1,717
9 栃木	328	734	431	345	1,838
10 群馬	518	1,308	1,704	1,300	4,830
11 埼玉	168	610	616	512	1,906
12 千葉	283	450	243	87	1,063
13 東京	施			設	
14 神奈川	163	338	559	442	1,502
15 新潟	388	302	182	71	943
16 富山	97	225	302	267	891
17 石川	96	255	311	130	792
18 福井	69	379	743	551	1,742
19 山梨	160	356	407	235	1,158
20 長野	166	573	1,102	840	2,681
21 岐阜	370	719	1,092	1,019	3,200
22 靜岡	180	430	757	890	2,257
23 愛知	141	265	514	321	1,241
24 三重	222	651	1,062	852	2,787
25 滋賀	81	305	515	407	1,308
26 京都	140	624	1,830	804	3,398
27 大阪	63	209	390	451	1,113
28 兵庫	322	868	1,543	1,305	4,038
29 奈良	49	214	479	374	1,116
30 和歌山	177	373	529	580	1,659
31 鳥取	243	398	423	72	1,136
32 島根	214	400	500	312	1,426
33 岡山	143	397	789	621	1,950
34 廣島	95	370	914	1,449	2,828
35 山口	99	314	346	145	904
36 德島	73	147	259	329	808
37 香川	389	423	646	420	1,878
38 愛媛	211	404	518	373	1,506
39 高知	86	197	335	130	748
40 福岡	261	647	798	630	2,336
41 佐賀	88	168	291	155	702
42 長崎	247	549	1,010	389	2,195
43 熊本	244	518	392	332	1,486
44 大分	148	409	601	94	1,252
45 宮崎	423	567	308	92	1,390
46 鹿兒島	198	698	859	417	2,172
47 沖縄	13	119	529	483	1,144
合計	9,659	20,160	26,929	19,078	75,826

備考　本表ニハ宅地ノ賣却面積ヲ含マス、但シ昭和元年度貸付分中山形、愛知、三重、大阪、兵庫、鳥取、

ノ部

狀況（第十二表）

賣却前ノ所有反別々人員ニヨル賣却反別 十町以上	三町以上	一町以上	一町未滿	計	番號
反歩	反歩	反歩	反歩	反歩	
116,613.118	13,462.025	668.218	8.011	130,751.512	1
4,519.127	1,920.328	1,252.728	407.905	8,100.228	2
2,503.926	2,418.905	2,063.218	502.019	7,488.208	3
3,094.313	1,953.729	1,045.028	305.204	6,398.414	4
3,408.413	2,022.517	851.009	347.626	6,629.705	5
7,129.429	2,215.204	1,273.128	577.203	11,195.104	6
2,857.922	3,906.325	1,774.002	308.613	8,847.002	7
2,514.102	4,380.418	2,702.812	892.616	10,490.018	8
2,953.229	3,750.025	1,670.709	1,120.313	9,494.416	9
2,193.507	3,491.519	3,598.817	2,098.901	11,382.814	10
1,136.721	2,133.812	1,501.014	911.429	5,683.116	11
5,114.526	2,944.125	1,144.524	294.201	9,497.516	12
セ		ス			13
642.317	1,245.411	1,672.114	998.418	4,558.400	14
10,485.915	1,788.610	695.706	226.719	13,197.020	15
1,222.108	1,471.612	1,313.313	714.919	4,722.022	16
459.611	1,544.814	1,669.111	653.505	4,327.111	17
283.905	1,026.606	1,658.203	932.423	3,901.207	18
1,984.818	1,812.205	1,141.827	561.513	5,500.503	19
2,798.720	2,163.515	3,206.809	1,892.426	10,061.610	20
2,383.418	2,324.911	2,600.028	1,559.010	8,867.507	21
6,484.703	1,361.616	1,718.418	1,402.123	10,967.000	22
2,925.507	1,347.707	1,438.313	574.213	6,285.810	23
1,877.828	2,466.815	2,741.929	1,897.117	8,983.829	24
713.720	1,366.527	1,195.300	691.523	3,967.210	25
517.327	1,867.109	4,359.708	1,507.007	8,251.221	26
1,568.000	1,156.910	1,319.219	962.314	5,006.513	27
1,552.613	2,319.916	2,790.923	1,693.527	8,357.119	28
327.908	842.606	1,259.007	830.504	3,260.025	29
336.513	645.201	1,566.428	1,176.726	3,725.008	30
1,151.012	1,192.111	914.305	187.317	3,444.815	31
2,678.613	2,407.121	2,799.727	1,113.604	8,999.205	32
1,866.004	1,471.204	1,686.811	1,139.427	6,163.516	33
688.207	1,621.712	2,303.218	2,693.828	7,307.105	34
751.324	1,608.419	1,685.914	516.310	4,562.107	35
1,362.614	861.303	894.412	744.418	3,862.817	36
1,985.410	1,191.721	1,422.005	832.729	5,432.005	37
1,492.214	1,658.713	1,399.203	765.018	5,315.218	38
969.618	1,110.224	1,222.608	301.810	3,604.400	39
2,870.508	3,165.918	2,364.602	1,411.722	9,812.820	40
947.407	683.002	1,039.015	440.825	3,110.319	41
799.000	1,410.123	2,173.424	731.706	5,114.323	42
1,521.318	2,500.029	1,627.406	1,236.720	6,885.613	43
856.920	1,689.505	1,779.107	328.615	4,654.217	44
2,508.608	2,489.828	1,165.920	279.204	6,443.700	45
2,570.306	2,801.413	2,235.208	798.500	8,405.427	46
244.227	634.126	1,781.400	1,048.100	3,707.923	47
215,868.114	99,849.105	80,386.712	40,619.421	436,723.422	

島根、廣島、山口ノ各府縣ニ於テ合計 38反120歩 ノ宅地ヲ含ム

(自昭和元年度 至同 七年度 資金)

維持ノ部

1 貸付金額、人員、段別、其ノ抵當債務額竝一人當平均貸付金額及段別 (第十三表)

道府縣	貸付金額	貸付人員	維持地 田	維持地 畑	維持地 其ノ他	反別 計	反別 宅地	維持地債務額 田、畑、其ノ他	維持地債務額 宅地	一人當平均維持地反別 (宅地ノ維持ヲ除ク)	一人當平均貸付額	番號
	円	人	反歩	反歩	反歩	反歩	反歩	円	円	反	円	
1 北海道	365,900	387	3,834.105	14,921.529	-	18,755.704	19.910	446,528	417	4.8	945	1
2 青森	77,850	81	538.811	4.124	-	543.005	-	83,179	-	6.7	961	2
3 岩手	110,613	152	375.320	539.509	-	914.829	-	112,034	-	6.0	728	3
4 宮城	10,634	12	33.919	17.122	-	51.111	-	10,646	-	4.3	886	4
5 秋田	83,010	73	436.520	37.300	-	473.820	-	85,525	-	6.5	1,137	5
6 山形	34,650	33	107.309	31.722	-	139.101	223	37,853	200	4.2	1,050	6
7 福島	100,000	81	428.510	211.220	-	639.800	-	100,000	-	7.9	833	7
8 茨城	35,600	37	125.807	49.306	-	175.113	-	35,800	-	4.7	962	8
9 群馬	30,600	55	34.616	158.014	-	192.700	2.028	30,382	1,144	3.5	556	9
10 埼玉	78,432	126	89.117	206.117	-	295.304	-	81,502	-	2.3	622	10
11 千葉	80,210	122	236.819	716.527	-	953.416	608	88,506	138	7.8	657	11
12 神奈川	7,520	9	10.719	23.207	-	33.926	-	7,541	-	3.8	836	12
13 新潟	259,340	288	1,046.312	88.626	-	1,135.008	3.024	270,594	1,294	3.9	900	13
14 富山	192,956	269	606.602	9.205	-	615.807	2.811	196,994	1,148	2.3	717	14
15 福井	70,600	159	235.607	19.321	-	254.928	3.202	92,025	2,254	1.6	444	15
16 山梨	127,690	186	310.715	209.822	-	520.607	729	128,180	412	2.8	687	16
17 長野	41,600	67	220.705	366.907	-	587.612	710	41,579	171	8.8	621	17
18 靜岡	278,110	523	725.613	502.505	-	1,228.118	5.820	282,925	2,489	2.3	532	18
19 愛知	19,550	19	56.102	11.808	-	67.910	-	19,990	-	3.6	1,029	19
20 三重	352,000	561	1,359.802	174.109	-	1,533.911	6.214	404,941	2,993	2.7	627	20
21 滋賀	512,080	904	1,681.728	54.113	402	1,736.313	1.312	519,826	970	1.9	566	21
22 京都	250,940	650	1,042.101	44.105	-	1,086.206	-	263,886	-	1.7	386	22
23 大阪	165,600	261	472.624	21.822	-	494.516	2.723	187,746	1,763	1.9	634	23
24 兵庫	681,900	1,377	2,464.215	113.121	726	2,578.202	8.717	690,852	3,685	1.9	495	24
25 奈良	314,007	485	748.006	135.217	-	883.223	-	330,655	-	1.8	647	25
26 和歌山	145,400	305	419.821	107.503	-	527.324	5.204	166,796	2,132	1.7	477	26
27 鳥取	179,630	379	533.029	170.607	-	703.706	5.309	223,869	2,680	1.9	474	27
28 島根	17,250	32	80.413	14.727	-	95.210	1.305	19,070	160	3.0	539	28
29 岡山	246,623	617	846.722	348.301	-	1,195.023	-	300,397	-	1.9	400	29
30 廣島	352,046	657	1,408.419	163.226	-	1,571.715	1.417	351,736	360	2.4	536	30
31 山口	257,847	221	795.329	22.600	-	817.929	3.829	267,981	1,074	3.7	1,167	31
32 德島	401,080	845	1,023.902	409.112	-	1,433.014	10.424	428,944	5,436	1.7	475	32
33 香川	115,000	155	391.006	49.219	-	440.225	-	115,070	-	2.8	742	33
34 愛媛	285,343	583	957.624	164.707	-	1,122.401	5.111	284,415	1,685	1.9	489	34
35 高知	93,550	89	281.912	197.926	-	479.908	-	107,746	-	5.4	1,051	35
36 福岡	552,175	642	1,923.306	219.918	226	2,143.520	42.001	635,274	11,012	3.3	860	36
37 佐賀	216,830	256	528.303	100.211	-	628.514	708	221,514	332	2.5	847	37
38 長崎	104,800	220	277.106	200.215	-	477.321	3.810	106,679	2,510	2.2	476	38
39 熊本	24,990	37	99.226	28.012	-	127.308	208	25,861	68	3.4	675	39
40 宮崎	164,917	243	646.305	253.309	-	899.614	2.328	172,072	360	3.7	679	40
41 鹿兒島	213,000	397	768.023	833.816	-	1,601.909	10.105	212,750	2,306	4.0	536	41
42 沖繩	39,500	130	14.209	435.724	-	450.003	8.908	45,698	1,617	3.5	304	42
合計	7,691,373	12,725	28,217.619	22,386.911	1.424	50,606.024	159.608	8,235,561	50,810	4.0	604	

備考 借替分ヲ含ム

(自昭和元年度 至同 七年度 資金)

維持ノ部

2 維持面積別人員及資金借入前ノ状況 (第十四表)

道府縣	貸付状況 維持面積別人員 一反以下	二反以下	三反以下	五反以下	一町以下	一町五反以下	三町以下	三町ヲ超ユルモノ	宅地ノミノ維持者	所有耕地別人員 一反以下	三反以下	五反以下	一町以下	一町五反以下	三町以下	三町ヲ超ユルモノ	耕作面積別人員 一反以下	三反以下	五反以下	一町以下	一町五反以下	三町以下	三町ヲ超ユルモノ	番號
	人	人	人	人	人	人	人	人	人	人	人	人	人	人	人	人	人	人	人	人	人	人	人	
1 北海道	–	–	–	1	8	11	58	309	–	–	–	–	5	9	41	332	–	–	–	1	3	21	362	1
2 青森	–	1	5	27	36	8	4	–	–	–	1	9	31	21	19	–	–	–	3	15	17	41	5	2
3 岩手	4	18	24	42	46	10	6	2	–	–	11	25	58	42	13	3	–	–	–	59	53	35	5	3
4 宮城	–	2	5	2	3	–	–	–	–	–	2	–	7	3	–	–	–	–	–	3	3	6	–	4
5 秋田	–	1	10	28	20	10	4	–	–	–	4	9	25	17	17	1	–	–	–	11	21	36	5	5
6 山形	1	5	7	10	7	3	–	–	–	–	7	9	15	2	–	–	–	–	1	12	6	13	1	6
7 福島	–	–	2	10	51	17	1	–	–	–	1	3	36	35	6	–	–	–	1	19	29	30	2	7
8 茨城	1	4	9	10	10	2	1	–	–	–	–	–	29	6	2	–	–	–	–	20	8	9	–	8
9 群馬	1	17	15	12	8	1	1	–	–	–	8	14	28	2	3	–	–	–	–	18	23	13	1	9
10 埼玉	28	40	25	25	8	–	–	–	–	13	48	33	32	–	–	–	2	4	12	45	41	22	–	10
11 千葉	6	21	16	26	25	10	11	7	–	1	10	17	34	29	23	8	–	–	1	17	26	64	14	11
12 神奈川	–	2	3	2	2	–	–	–	–	–	4	3	2	–	–	–	–	–	–	3	4	2	–	12
13 新潟	17	64	56	75	62	12	2	–	–	4	61	71	99	43	8	2	–	1	2	40	82	150	13	13
14 富山	50	87	76	43	11	2	–	–	–	21	75	69	73	28	2	1	–	3	27	62	81	92	4	14
15 福井	54	67	20	15	3	–	–	–	–	9	28	48	37	37	–	–	–	–	7	86	39	27	–	15
16 山梨	14	61	58	29	24	–	–	–	–	6	61	59	54	6	–	–	–	–	9	111	48	18	–	16
17 長野	5	–	2	7	25	24	4	–	–	–	1	8	29	25	4	–	–	–	8	30	25	4	–	17
18 靜岡	102	180	104	98	35	3	–	–	1	25	149	120	215	11	3	–	–	1	3	307	150	61	1	18
19 愛知	2	1	2	13	1	–	–	–	–	–	2	4	13	–	–	–	–	–	–	3	12	4	–	19
20 三重	52	175	147	128	55	2	–	–	2	7	95	140	248	63	8	–	–	–	4	253	216	87	1	20
21 滋賀	170	400	198	107	29	–	–	–	–	58	290	223	333	–	–	–	–	–	27	495	328	54	–	21
22 京都	138	327	136	46	3	–	–	–	–	44	234	176	193	1	2	–	–	8	49	495	90	8	–	22
23 大阪	57	110	52	35	7	–	–	–	–	19	114	82	46	–	–	–	1	10	60	153	32	5	–	23
24 兵庫	344	570	269	148	43	2	–	–	1	120	488	349	358	57	5	–	–	–	64	1,100	201	12	–	24
25 奈良	75	247	98	48	17	–	–	–	–	30	245	137	70	3	–	–	3	46	44	316	65	11	–	25
26 和歌山	62	152	47	40	4	–	–	–	–	20	88	91	100	6	–	–	–	7	107	174	17	–	–	26
27 鳥取	104	146	64	52	13	–	–	–	–	42	150	98	84	5	–	–	–	1	20	254	84	20		27
28 島根	1	7	11	9	4	–	–	–	–	1	6	8	17	–	–	–	–	–	–	18	6	8	–	28
29 岡山	201	219	95	62	35	5	–	–	–	46	166	167	220	17	1	–	1	1	38	455	100	22	–	29
30 廣島	89	247	159	113	45	3	–	–	1	28	168	186	241	27	7	–	–	4	112	394	115	32	–	30
31 山口	5	46	50	64	52	4	–	–	–	1	23	66	118	12	1	–	–	5	4	86	87	37	2	31
32 徳島	225	398	136	63	21	2	–	–	–	76	286	220	242	20	1	–	2	12	127	547	137	20	–	32
33 香川	7	53	44	32	18	1	–	–	–	3	53	40	54	5	–	–	–	–	4	112	36	2	1	33
34 愛媛	159	208	120	71	24	1	–	–	–	53	193	141	187	7	2	–	–	–	22	373	144	41	3	34
35 高知	3	18	11	23	28	2	3	1	–	1	16	20	35	8	5	4	–	–	1	37	28	18	5	35
36 福岡	41	180	146	177	92	6	–	–	–	12	111	147	305	56	11	–	–	–	3	223	254	155	7	36
37 佐賀	35	89	55	56	21	–	–	–	–	6	47	49	147	7	–	–	–	–	–	96	102	57	1	37
38 長崎	44	77	55	37	7	–	–	–	–	10	51	39	103	13	3	1	–	–	80	99	40	1	–	38
39 熊本	–	1	16	17	2	1	–	–	–	1	8	14	11	3	–	–	–	–	–	22	10	3	2	39
40 宮崎	4	50	60	83	43	2	1	–	–	1	32	50	119	33	8	–	–	–	1	56	108	74	4	40
41 鹿兒島	26	88	74	106	86	13	3	–	1	7	62	84	155	48	38	3	–	–	1	270	63	59	4	41
42 沖縄	8	26	38	34	22	2	–	–	–	5	27	33	53	8	4	–	–	5	12	102	7	4	–	42
合計	2,135	4,405	2,520	2,026	1,056	159	99	319	6	670	3,426	3,061	4,261	715	237	355	9	108	854	6,992	2,941	1,378	443	

備考 借替分ヲ含ム

自昭和元年度
至同　七年度

自作農創設維持事業成績年度別表

(自昭和元年度 至同　七年度) 資　金　貸　付　狀　況

1　貸付金額、人員、段別及其ノ價額又ハ抵當債務額　(第十五表)

年度	創設維持別	貸付金額	貸付人員	貸付 購入又ハ維持 田	貸付 購入又ハ維持 畑	貸付 購入又ハ維持 其ノ他
		円	人	反歩	反歩	反歩
昭和元年度	創設	8,406,781	10,320	20,161.216	9,909.420	3,735.911
	維持	153,219	238	521.119	101.503	–
	計	8,560,000	10,558	20,682.405	10,010.923	3,735.911
昭和二年度	創設	9,912,322	11,645	23,584.608	18,008.006	735.301
	維持	187,678	259	491.802	152.725	–
	計	10,100,000	11,904	24,076.410	18,160.801	735.301
昭和三年度	創設	14,188,616	15,821	32,754.416	26,751.920	687.106
	維持	291,384	363	746.320	181.715	–
	計	14,480,000	16,184	33,500.806	26,933.705	687.106
昭和四年度	創設	14,821,085	16,394	33,714.908	32,346.215	709.512
	維持	178,915	217	447.721	149.200	–
	計	15,000,000	16,611	34,162.629	32,495.415	709.512
昭和五年度	創設	15,910,503	17,882	39,679.418	37,702.918	657.011
	維持	289,497	348	741.905	308.406	–
	計	16,200,000	18,230	40,421.323	38,011.324	657.011
昭和六年度	創設	13,143,973	16,355	37,159.102	38,260.114	1,071.400
	維持	2,497,384	3,704	9,102.704	9,145.212	–
	計	15,641,357	20,059	46,261.806	47,405.326	1,071.400
昭和七年度	創設	12,515,504	15,864	36,396.106	40,750.909	1,909.225
	維持	2,337,066	3,395	8,569.704	5,269.513	–
	借替	1,756,230	4,201	7,596.204	7,078.427	1.424
	計	16,608,800	23,460	52,562.014	53,098.919	1,910.719
合計	創設	88,898,784	104,281	223,449.914	203,729.712	9,505.606
	維持	7,691,373	12,725	28,217.619	22,386.911	1.424
	計	96,590,159	117,006	251,667.603	226,116.623	9,507.100

持事業成績年度別表

付　狀　況

其ノ價額又ハ抵當債務額　(第十五表)

地反別 計	地反別 宅地	購入價額又ハ維持地抵當債務額 田	購入價額又ハ維持地抵當債務額 畑	購入價額又ハ維持地抵當債務額 其ノ他	購入價額又ハ維持地抵當債務額 計	購入價額又ハ維持地抵當債務額 宅地	年度
反歩	反歩	円	円	円	円	円	
33,806.617	87.224	8,194,911	1,341,756	23,242	9,559,909	47,846	元
622.622	–	153,039	21,683	–	174,722	–	
34,429.309	87.224	–	–	–	–	–	
42,327.915	128.818	9,134,311	1,651,703	19,291	10,805,305	56,237	2
644.527	1.113	162,101	36,284	–	198,385	438	
42,972.512	130.001	–	–	–	–	–	
60,193.512	179.522	12,466,801	2,553,689	11,642	15,032,132	98,824	3
928.105	2.923	273,861	36,309	–	310,170	1,141	
61,121.617	182.515	–	–	–	–	–	
66,770.705	212.822	12,622,132	2,907,945	10,228	15,540,305	93,253	4
596.921	718	160,455	29,081	–	189,536	234	
67,367.626	213.610	–	–	–	–	–	
78,039.417	231.605	13,412,736	3,158,795	9,813	16,581,344	106,111	5
1,050.311	5.929	250,537	52,676	–	303,213	1,512	
79,089.728	237.604	–	–	–	–	–	
76,490.616	261.012	10,526,749	3,097,453	9,104	13,633,306	94,981	6
18,247.916	48.121	2,215,265	419,848	–	2,635,113	20,006	
94,738.602	309.203	–	–	–	–	–	
79,056.310	319.427	9,895,847	3,012,124	29,469	12,937,440	109,341	7
13,839.217	59.620	2,054,661	390,178	–	2,444,839	18,235	
14,676.125	40.904	1,719,562	259,959	62	1,979,583	9,244	
107,571.722	420.021	–	–	–	–	–	
436,685.302	1,420.710	76,253,487	17,723,465	112,789	94,089,741	606,643	計
50,606.024	159.608	6,989,481	1,246,018	62	8,235,561	50,810	
487,291.326	1,580.318	–	–	–	–	–	

資金貸（自昭和元年度 至同七年度）

2 購入又ハ維持面積別人員、一人當平均貸付金額、段別

年度	創設維持別	購入又ハ維持面積 一反以下	二反以下	三反以下	五反以下	一町以下
		人	人	人	人	人
昭和元年度	創設	2,291	3,612	1,877	1,452	843
	維持	42	91	33	39	31
	計	2,333	3,703	1,910	1,491	874
昭和二年度	創設	1,798	4,276	2,229	1,861	1,080
	維持	34	95	60	46	23
	計	1,832	4,371	2,289	1,907	1,103
昭和三年度	創設	2,373	5,574	3,001	2,760	1,468
	維持	49	132	75	68	38
	計	2,422	5,706	3,076	2,828	1,506
昭和四年度	創設	2,443	5,571	2,983	2,837	1,769
	維持	11	72	63	41	28
	計	2,454	5,643	3,046	2,878	1,797
昭和五年度	創設	2,312	5,669	3,440	3,249	2,342
	維持	39	120	67	72	42
	計	2,351	5,789	3,507	3,321	2,384
昭和六年度	創設	1,951	4,656	3,075	3,155	2,534
	維持	535	1,188	759	662	364
	計	2,486	5,844	3,834	3,817	2,898
昭和七年度	創設	1,924	4,433	2,864	3,197	2,465
	維持	366	1,022	761	674	392
	借替	1,059	1,685	702	424	138
	計	3,349	7,140	4,327	4,295	2,995
合計	創設	15,092	33,791	19,469	18,511	12,501
	維持	2,135	4,405	2,520	2,026	1,056
	計	17,227	38,196	21,989	20,537	13,557

備考 1. 購入又ハ維持面積別人員中ニハ昭和元年度7人，同二年度8人，同三年度25人，同四年度13人，計4人ノ宅地ノミノ維持者及昭和七年度借替分2人ノ宅地ノミノ維持者ヲ計上セス

2. 反當平均購入價格又ハ債務額ハ田畑ノ反別ヲ以テ夫々田畑ノ價額又ハ債務額ヲ除シタルモノニノ平均ヲ示ス

付狀況

及其ノ價額又ハ債務額竝段當平均價格又ハ債務額（第十六表）

積別人員 一町以上	五反以下	三町以下	三町ヲ超ユルモノ	反當平均購入價格又ハ債務額 田	畑	一人當平均購入額又ハ債務額（宅地ノ購入維持ヲ除ク）	一人當平均購入維持反別（宅地ノ購入維持ヲ除ク）	一人當平均貸付金額	年度
人		人	人	円	円	円	反	円	
93		53	92	406	135	927	3.3	815	元
				△ 426	△ 231				
2		–	–	294	214	734	2.6	644	
				△ 335	△ 218				
95		53	92	–	–	–	3.3	811	
117		105	171	387	92	929	3.6	851	2
				△ 408	△ 214				
1		–	–	330	237	766	2.5	725	
				△ 300	△ 174				
118		105	171	–	–	–	3.6	848	
198		138	284	381	95	950	3.8	897	3
				△ 403	△ 208				
1		–	–	367	200	854	2.6	803	
				△ 352	△ 210				
199		138	284	–	–	–	3.8	895	
277		146	355	374	90	949	4.1	904	4
				△ 394	△ 196				
2		–	–	358	195	873	2.8	824	
				△ 363	△ 266				
279		146	355	–	–	–	4.1	903	
301		148	374	338	84	930	4.4	890	5
				△ 355	△ 188				
6		2	–	338	171	871	3.0	832	
				△ 317	△ 200				
307		150	374	–	–	–	4.4	889	
406		218	325	283	81	835	4.7	804	6
				△ 307	△ 154				
54		31	109	243	46	712	4.9	674	
				△ 273	△ 154				
460		249	434	–	–	–	4.7	780	
363		228	381	272	74	816	5.0	789	7
				△ 294	△ 145				
83		31	64	240	74	720	4.1	688	
				△ 258	△ 151				
10		35	146	226	37	471	3.5	418	
				△ 276	△ 177				
456		294	591	–	–	–	4.6	708	
1,755		1,036	1,982	341	87	802	4.2	852	計
				△ 370	△ 191				
159		99	319	248	56	648	4.0	604	
				△ 309	△ 195				
1,914		1,135	2,301	–	–	–	4.2	826	

同五年度47人，同六年度35人，同七年度9人，計144人ノ宅地ノミノ購入者及昭和六年度2人，同七年度2人，シテ各年度欄ノ△印ハ其ノ年度ノ各府縣ノ平均價格又ハ債務額ノ平均ヲ示シ合計欄ノソレハ各年度ノ△印

(自昭和元年度 至同 七年度)

資金貸付状況

3 購入維持者ノ資金借入前ノ状況

年度	創設維持別	資金借入前ノ所有耕地別人員 ナシ	一反以下	三反以下	五反以下	一町以下	一町五反以下	三町以下
		人	人	人	人	人	人	人
昭和元年度	創設	4,061	2,162	2,262	1,103	659	51	16
	維持	–	15	72	76	68	5	2
	計	4,061	2,177	2,334	1,179	727	56	18
昭和二年度	創設	4,277	2,014	3,031	1,450	812	40	8
	維持	–	8	98	64	80	8	1
	計	4,277	2,022	3,129	1,514	892	48	9
昭和三年度	創設	5,710	2,776	3,923	2,104	1,235	46	14
	維持	–	20	120	98	120	5	–
	計	5,710	2,796	4,043	2,202	1,355	51	14
昭和四年度	創設	5,524	2,886	4,154	2,242	1,471	79	23
	維持	–	17	77	58	52	13	–
	計	5,524	2,903	4,231	2,300	1,523	92	23
昭和五年度	創設	6,067	2,862	4,447	2,523	1,804	102	48
	維持	–	11	101	90	124	15	5
	計	6,067	2,873	4,548	2,613	1,928	117	53
昭和六年度	創設	5,379	2,549	3,827	2,338	1,989	178	41
	維持	–	155	905	858	1,304	275	86
	計	5,379	2,704	4,732	3,196	3,293	453	127
昭和七年度	創設	5,456	2,398	3,514	2,268	1,903	201	73
	維持	–	114	729	784	1,298	289	114
	借替	–	330	1,324	1,033	1,215	105	29
	計	5,456	2,842	5,567	4,085	4,416	595	216
合計	創設	36,474	17,647	25,158	14,028	9,873	697	223
	維持	–	670	3,426	3,061	4,261	715	237
	計	36,474	18,317	28,584	17,089	14,134	1,412	460

(自昭和元年度 至同 七年度)

資金貸付状況

4 賣却

年度	賣却前ノ所有反別々人員 十町以上	三町以上	一町以上	一町未満	計
	人	人	人	人	人
昭和元年度	1,001	1,861	2,324	1,586	6,772
昭和二年度	1,249	2,300	2,926	1,999	8,474
昭和三年度	1,606	3,164	3,860	2,591	11,221
昭和四年度	1,554	3,171	4,154	2,643	11,522
昭和五年度	1,861	3,671	4,568	3,350	13,450
昭和六年度	1,276	3,138	4,562	3,504	12,480
昭和七年度	1,112	2,855	4,535	3,405	11,907
合計	9,659	20,160	26,929	19,078	75,826

付状況

金借入前ノ状況 (第十七表)

資金借入前ノ耕作面積別人員 三町ヲ超ユルモノ	ナシ	一反以下	三反以下	五反以下	一町以下	一町五反以下	三町以下	三町ヲ超ユルモノ	年度
人	人	人	人	人	人	人	人	人	
6	35	41	306	1,121	4,883	2,389	1,376	169	元
–	.	2	5	25	97	46	61	2	
6	35	43	311	1,146	4,980	2,435	1,437	171	
13	6	9	199	970	5,450	2,915	1,769	327	2
–	.	1	7	10	141	63	35	2	
13	6	10	206	980	5,591	2,978	1,804	329	
13	1	6	117	1,145	7,926	3,915	2,241	470	3
–	.	–	3	29	179	84	65	3	
13	1	6	120	1,174	8,105	3,999	2,306	473	
15	3	8	77	1,035	8,094	4,173	2,426	578	4
–	–	–	6	17	105	54	33	2	
15	3	8	83	1,052	8,199	4,227	2,459	580	
29	2	15	191	1,205	8,707	4,398	2,704	660	5
2	–	3	46	28	137	73	56	5	
31	2	18	237	1,233	8,844	4,471	2,760	665	
54	14	8	279	1,442	7,916	3,733	2,374	589	6
121	-	1	17	391	1,671	931	536	157	
175	14	9	296	1,833	9,587	4,664	2,910	746	
51	24	8	122	1,047	8,282	3,741	2,107	533	7
67	–	-	4	119	1,748	985	446	93	
165	–	2	20	235	2,914	705	146	179	
283	24	10	146	1,401	12,944	5,431	2,699	805	
181	85	95	1,291	7,965	51,258	25,264	14,997	3,326	計
355	–	9	108	854	6,992	2,941	1,378	443	
536	85	104	1,399	8,819	58,250	28,205	16,375	3,769	

付状況

状況 (創設) (第十八表)

賣却前ノ所有反別々人員ニヨル賣却反別 十町以上	三町以上	一町以上	一町未満	計	年度
反歩	反歩	反歩	反歩	反歩	
19,218.114	6,611.513	5,492.108	2,523.002	33,844.807	元
21,598.609	9,645.909	7,410.318	3,673.009	42,327.915	2
30,110.818	14,480.021	10,364.905	5,237.628	60,193.512	3
34,122.108	15,812.000	11,322.518	5,514.009	66,770.705	4
38,742.621	18,799.528	13,382.309	7,114.819	78,039.417	5
35,376.315	17,596.426	15,313.200	8,204.605	76,490.616	6
36,699.319	16,903.428	17,101.214	8,352.209	79,056.310	7
215,868.114	99,849.105	80,386.712	40,619.421	436,723.422	計