کودتای نظامی شیلی در هم کوبیده شد

سالوادور آلنده

نظامیان دست راستی میخواستند حکومت دست‌چپی آلنده‌را سرنگون کنند

مدافعان کاخ رئیس جمهوری و واحدهای دیگر ارتش ، قوای کودتا را شکست دادند

سرهنگ «لوپز» فرمانده کودتا دستگیر شد .

هزاران نفر از مردم هوادار آلنده در خیابان ها تظاهرات کردند

در صفحه ۲

بدستور ملامصطفی برای مقابله با حملات ارتش عراق

۳۰ هزار کرد بارزانی بسیج شدند

درصفحه آخر

توزیع دفترچه های سفر حج

ازفردا در ۴۱ مسجد تهران و ۲۰۰ مرکز اوقافی شهرستانها آغاز میشود مدارکی که متقاضیان حج باید همراه داشته باشند

بشکایات متقاضیان حج مستقیما رسیدگی میشود

در صفحه ۱۷

نخست‌وزیر درکانون بازنشستگان

سعی دولت اینست که بیمه درمانی را هرچه زودتر برای بازنشستگان پیاده کند

صندوق رفاه بازنشستگان امسال به مرحله اجراء درمی‌آید در صفحه ٤

هزاران مسافر دریا ناکام شدند

در جنوب آتش می‌باردو درجه حرارت در اهوازو آبادان‌از ۵۰ گذشته‌است ۱۰۰ نفر در اهواز به بیمارستان منتقل شدند

در صفحه ٤

سربازان ضد کودتا مراقبند !

کودتای ضدحکومت دست‌چپی آلنده‌ظرف۳ساعت بوسیله‌سربازان وفادار به حکومت سرکوب شد . بلافاصله پس از شکست‌کودتا ارتشیان موافق دولت کنترل سانتیاگو پایتخت شیلی و سایر شهر ها را بنفع پرزیدنت آلنده بدست گرفتند .

درعکس چند سرباز وفادار به‌دولت‌دراطراف‌کاخ‌ریاست‌جمهوری به پشت بامها مینگرند تا اگرتک تیراندازی بخواهد ازآنجا بسوی آنها شلیک کند او را از پای درآورند .

عکس رادیوتی اطلاعات

اطلاعات

شنبه ۹ تیر ماه ۱۳۵۲ ـ شماره ۱٤۱۳۸ تکشماره ۵ ریال

تانکها کاخ آینده‌را بتوپ بستند

بزرگترین کسوف روی‌داد

۳۰۰ دانشمند در افریقا بزرگترین خورشید گرفتگی را رصد کردند

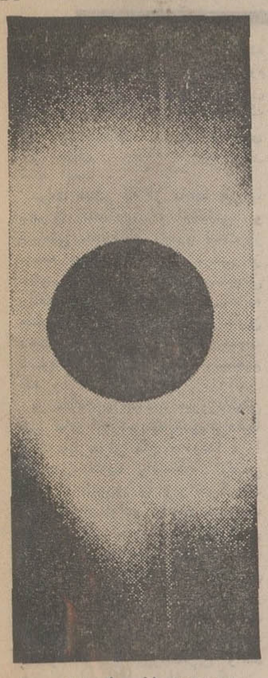

۱۰هزار نفر ازسراسر دنیا به کنیا هجوم بردند تاکسوف را تماشاکنند.

قبایل بدوی افریقا با دادن قربانی از «خدایان» خود طلب بخشش کردند

در صفحه ۲

از طرف شاهنشاه آریامهر

مجازات اعدام ٦ خرابکار بخشوده شد

در صفحه ٤

برائر انفجار بمب در پاریس:

عضو فعال سپتامبر سیاه تکه تکه شد

صفحه ۲

آخرین توصیه های آزمون شناسی به داوطلبان

روز کنکور آرایش نکنید!

تا قیافه شما با عکسهائی که به آزمون‌شناسی فرستاده‌اید مطابقت داشته باشد

★ توزیع کارت های کنکور از روز سه‌شنبه شروع میشود و تا بعد از ظهر پنجشنبه ادامه مییابد

درصفحه آخر

مارک ۵ر۵ درصد گران شد

افزایش مارک بضرر ایران است

واردات ایران به قیمت بیشتری تمام خواهدشد

افزایش ارزش رسمی مارک آلمان غربی بمیزان ۵ر۵ درصد نسبت به طلا و حق برداشت مخصوص ، امروز با واکنش و عکس‌العمل های متفاوتی درمحافل پولی و بانکی‌وبازار آزاد ارزها در ایران روبرو شد .

در نرخ خرید و فروش ارزها که امروز از جانب بانک ملی ایران انتشار یافت ، بجز نرخ خریدوفروش دلار ولیره‌انگلیس تمام ارزها و بخصوص ارزهای اروپائی تغییر کرد . در نوسانات ارزی ناشی از افزایش ارزی مارک آلمان غربی ، اکثر ارز های اروپائی نسبت به دلار قوی‌تر شدند .

نرخ خرید و فروش رسمی مارک آلمان غربی از صبح‌امروز دربانک ملی ایران افزایش‌یافت ونرخ خرید این‌ارز از۲۶ر۸۵ ریال به ۲۷ر۷۵ ریال و نرخ فروش آن از ۲۷ر۱۰ ریال به ۲۸ر۲۵ ریال رسید .

گرانتر از سابق

افزایش ارزش مارک آلمان غربی روی واردات ایران ازاین کشور و سایر کشور های عضو بازار مشترک اثر نامطلوبی خواهد داشت ، باین نحو که واردات ما از این کشور وبازار مشترک گرانتر از سابق تمام خواهد شد .

با توجه باین نکته که حدود ٤۰ درصد از مجموع کل‌واردات

بقیه در صفحه ۱۹

باکمال تاسف درگذشت مرحوم سلیمان عامری پدر هم‌مسلک‌ناصرعامری‌دبیرکل‌حزبرا باطلاع عموم میرساند.

مجلس ترحیم آن شادروان ازساعت۶تا۸ بعدازظهر روزدوشنبه ۱۱ تیرماه درخانقاه صفی‌علیشاه (تالارهای بانوان و آقایان) برقرار خواهد بود .

حزب مردم

آ ـ ۲۳۲۰۰

با کمال تاسف درگذشت ناگهانی شادروان فاطمه خوشنویسان راباطلاع میرسانیم.

مجلس ترحیم زنانه و مردانه آن مرحومه از ساعت ۳تا۸ بعدازظهر روز دوشنبه ۱۱ر۴۵۲ در مسجد مجد منعقد خواهد بود .

غلامرضا خوشنویسان . محمد تقی خوشنویسان . دکترمحمدجعفرخوشنویسان خاندان.خوشنویسان .ناصر نقابت.مرتضی افشار. دکتر منوچهر کمیلی . کاظم مزینی . فضل‌الله بازرگان . جلال رستاخیزوخانواده‌های‌وابسته.

آ ـ ۲۳۲۱۶

با نهایت تاسف وتالم فوت شادروان سید محمد صالح بهبهانی را در پاریس باطلاع می‌رساند، جنازه آن مرحوم در ساعت ۷ صبح روز یکشنبه دهم تیرماه از مسجد فخرالدوله (دروازه شمیران) تشییع‌ودر جوارمرقدحضرت معصومه (ع) بخاک سپرده خواهد شد .

خانواده‌های بهبهانی. اصفهانیان. اشراقی . فرویلی. امینی . شیرازی .

آ ـ ۲۳۲٤۰

تشکر

از سروران ـ دوستان و خویشاوندان که‌درمصیبت مرگ مادر عزیزمان در مراسم تشییع و در مجالس ختم شرکت فرموده و یا بوسیله درج آگهی در جراید یا بوسیله نامه یا تلگرام همدردی فرموده‌اند بی نهایت سپاسگزاریم .

از خدای بزرگ سلامت وسعادت برای‌همگی آروزمینمائیم

ابوالحسن ـ عباسقلی ـ اسد ـ شکراله بختیار

آ ـ ۲۳۱٤۸

جناب آقای دکتر عباسقلی بختیار

با نهایت تاسف درگذشت مادر ارجمندتان را تسلیت عرض سعادت وبقای عمر جنابعالی وخانواده محترم را از درگاه احدیت مسئلت داریم .

گروه صنعتی فاپکا

آ ـ ٦٦۷۷

شرکت سهامی نمایشگاههای بین‌المللی ایران

اطلاعیه

چون در سالنهای سرپوشیده شرکت سهامی نمایشگاههای بین‌المللی ایران فقط تعداد بیست و پنج غرفه برای گروههای مختلف صنعتی باقیمانده است، لذا به‌اطلاع صاحبان صنایع علاقمند به شرکت در نمایشگاه بین‌المللی تهران میرساند، جهت تکمیل غرفه‌های باقیمانده در گروههای مختلف صنعتی حداکثر تا بیستم‌تیرماه ۱۳۵۲ جهت‌ثبت‌نام به این شرکت مراجعه‌فرمایند.

• بدیهی است درصورتی که غرفه‌های باقیمانده تمام شود صاحبان صنایع برای شرکت در نمایشگاه بین‌المللی تهران می‌توانند فقط از زمین فضای باز جهت احداث ساختمان غرفه خود برای یکدوره نمایشگاه استفاده نمایند . م‌الف ٦۲٤٤

آ ـ ۲۲۹۵۲

آگهی پذیرش دانش‌آموز بهیاری

آموزشگاه بهیاری مهستی جمعیت شیرو خورشید سرخ سمنان برای سال تحصیلی ۵۲ ـ ۵۳ تعدادی دانش آموز بطور شبانه روزی می‌پذیرد . شرح در صفحه ۱۳

جناب آقای مهندس ناصر عامری

مصیبت وارده را تسلیت عرض نموده ، بقای عمر جنابعالی و خانواده محترم را مسئلت مینمائیم .

شرکت سهامی مرغداران تهران ـ روشن‌ضمیر

آ ـ ۲۳۱۹٤

از کلیه مردودین کلاسهای هشتم و قبول شدگان

کلاس های هفتم ثبت‌نام میشود

بقیه در صفحه ۳

آ ـ ۲۱۹۹۸

دانشکده افسری نیروی زمینی شاهنشاهی بامزایای قابل توجهی دانشجو میپذیرد

...ازدانشجویان‌ممتازرشته ریاضی برگزیدگانی جهت تحصیل به آلمان غربی ـ دانشگاه پهلوی‌شیرازاعزام خواهند شد

(توجه داوطلبین را به صفحه ۱۵ همین شماره جلب مینماید)

آگهی استخدام جهت آموزشگاه مهناوی

نیروی‌دریائی‌شاهنشاهی

در صفحه ۵

اطلاعیه‌مرکز آزمون‌شناسی

درباره مسابقه ورودی دوره شبانه دانشگاه اصفهان

شرح در صفحه ۱۲

دانشکده‌افسری نیروی‌زمینی‌شاهنشاهی دانشجومیپذیرد

تعدادی از دانشجویان ممتاز رشته ریاضی‌به آلمان غربی اعزام خواهند شد ، تعدادی‌از دانشجویان ممتاز بمنظور تحصیل در رشته های فنی مورد نیاز ارتش به دانشگاه پهلوی شیراز ، معرفی میشوند .

مزایای دانشجویان دانشکده نسبت به سال های قبل دو برابر افزایش یافت .

(برای کسب اطلاعات بیشتر به دانشکده افسری مراجعه نمائید) . م الف ۵۹۱۸

آگهی استخدام تکنیسین(ساختمان ـ تأسیسات) درمهندسی ـ نیروی‌هوائی‌شاهنشاهی شرح در صفحه ۱۲

اسرائیل برای حمله به‌مصر و سوریه آماده میشود

موشکهای مصر فانتوم اسرائیل رامنفجر کردند

★ چند هواپیمای فانتوم اسرائیلی که میخواستند وارد قلمرو فضائی مصرشوند هدف‌موشکهای مصری قرار گرفتند .

★ اسرائیل سقوط هواپیمای فانتوم خود را تکذیب کرد .

★ جنگنده های اسرائیل در آسمان لبنان به پرواز درآمدند

در صفحه ۲

قذافی درقاهره به‌سادات حمله کرد

★ قذافی گفت : من با سادات وحافظ اسد در مورد جنگ اختلاف نظر دارم .

★ قذافی به قرارداد مصر و شوروی شدیدا حمله کرد و از مردم مصر خواست‌قانون سیاسی خودراطبق اصول قرآن تغییر دهند

در صفحه ۲

آگهی تاسیس شرکت سهامی خاص

گروه ساختمانی گردون

را در صفحه ۱۳ مطالعه فرمائید

کودتای نظامیان دست راستی شیلی شکست خورد

سانتیاگو ـ پرزیدنت سالوادور آلنده اعلام داشت کودتای هنگ دوم زره‌پوش شیلی برای واژگون‌کردن رژیم وی شکست خورده وسرهنگ دوم « روبرتولوپر» که فرماندهی کودتاچیان را بعهده داشت دستگیر شده است .

دولت شیلی که از ماهها قبل با بحران اقتصادی ، اجتماعی و سیاسی خطرناکی روبرو است روز جمعه توانست تلاش برخی از عناصر ارتش را که با پشتیبانی واحد های زره‌پوش میخواستند به حکومت آلنده در این کشور پایان دهند عقیم کرده و پایه های قدرت خود را بیش ازپیش مستحکم کند .

در ساعت ۹ بامداد دیروزناگهان نیرو های شورشی با پشتیبانی دهها تانک وزره‌پوش کاخ « موندا » را محاصره کرده واقامتگاه رسمی رئیس جمهوری را زیرآتش گرفتند بلافاصله سالوادور آلنده ضمن یک پیام رادیوئی خطاب بملت ازکارگران شیلی در خواست کرد که کلیه کارخانه‌ها را اشغال کرده و برای دفاع از دولت بسیج شوند و در عین‌حال در ۲۵ ایالت شیلی حالت آماده‌باش اعلام کرد . اندکی بعد چهارهنگ از نیرومندترین واحد های مسلح ارتش برای سرکوبی کودتاچیان بحرکت درآمدند وهنگ شورشی باشتاب بسوی جنوب شروع بعقب‌نشینی کرد . در جریان تیراندازی در اطراف کاخ ریاست جمهوری عده زیادی ازجمله یک عکاس خبرنگار آرژانتینی بقتل رسیدند و جمعی دیگر زخمی شدند سه ساعت پس از محاصره کاخ ریاست جمهوری سالوادور آلنده که از اقامتگاه خصوصی خود در حومه سانتیاگو بدقت مراقب اوضاع بود درحالیکه واحد های زره‌پوش اتومبیل پلیس اورا اسکورت میکردند همراه با اعضای کابینه خود وارد کاخ « موندا » شد . بلافاصله پس از آنکه آلنده وارد دفتر کارخود در کاخ ریاست جمهوری شد هزاران نفر از طرفداران دولت وواحد های مسلح « خاق » در خیابانها به پشتیبانی از دولت به تظاهرات پرداختند وواحد های نظامی که به دولت وفادار مانده بودند مواضع حساس سوق‌الجیشی را محاصره کرده واز رفت‌وآمد مردم در خیابانهای مرکز شهر بشدت جلوگیری میکردند واین قسمت از شهر سه ساعت تمام بین هنگ دوم زره‌پوش ، گاردریاست جمهوری نبرد شدیدی درگیربود .

نیرو های شورشی برای مدت کوتاهی ساختمانهای مرکز شهراز جمله ساختمان وزارت کشاورزی را که روبروی کاخ ریاست جمهوری است اشغال کرده‌بودند . ولی ژنرال « پتراتاس » فرمانده کل نیرو های مسلح آرژانتین در راس چهارهنگ نیرومند بلافاصله خود را به مرکز شهر رسانده و نیرو های شورشی را وادار به تسلیم شدن کرد .

درعین‌حال هلیکوپترها وهواپیماهای نیروی هوائی شیلی بدون آنکه در جریان نبرد شرکت کنند برفراز شهر پرواز می کردند .

اندکی پس از شکست کودتا سالوادور آلنده ضمن نطقی خطاب به هزاران نفرازکارگران که در جلو کاخ «موندا» اجتماع کرده بودند تاکید کرد سرهنگ « روبرتولوپر » فرمانده هنگ دوم زره پوش که رهبری کودتاچیان را بعهده داشت دستگیر شده و کلیه نیروهائی که دراین توطئه شرکت داشتند به نیروهای دولتی تسلیم شده‌اند .

آلنده توضیح داد که سازمان افراطی دست‌راستی بنام «وطن و آزادی » در توطئه کودتا شرکت داشته است ورهبران این سازمان اکنون میکوشند از کشور خارج شده تابه سفارت خانه های خارجی پناهنده شوند .

رئیس جمهوری شیلی در یک نطق رادیوئی نیز اعلام کرد که اوضاع سراسر کشور کاملا عادی است و نیرو های ارتش کنترل اوضاع رادردست دارند.

آلنده فاش کرد که سه تانک هنگ شورشی پس از شکست کودتا فرار کرده‌اندو دستور داده است که نیرو های دولتی آنها را تعقیب کنند . رئیس جمهوری شیلی افزود که دولت از کلیه وسائل ممکن برای کشف مسببین اصلی حوادث استفاده خواهد کرد .وبزودی قانون مربوط به برقراری حکومت نظامی در شیلی به پارلمان تسلیم خواهد شد .

آلنده تاکید کرد که از چندین روز قبل یک محیط شورش وناامنی در کشور بچشم میخورد .

از طرف دیگر ژنرال «ماریو» که مامور اجرای مقررات حالت فوق‌العاده در سانتیاگو شده است اعلام داشت که از ساعت یازده بعد از ظهر تا شش بامداد رفت و آمد در خیابان های پایتخت ممنوع خواهد بود . در این مدت تنها ماموران امنیتی و غیر نظامیانی که دارای پروانه مخصوص باشند میتوانند از خانه های خود خارج شوند.

یک خبر دیگر حاکی است که دولت یک طرح قانونی برای برقراری حکومت نظامی بمدت شش هفته به پارلمان تسلیم کرده است .

نیروهای پلیس امروز بااستفاده از گاز اشک آور هزاران نفر از تظاهر کنندگان را که می‌خواستند به پشتیبانی ازسالوادور آلنده در اطراف کاخ ریاست جمهوری رژه بروند پراکنده ساخت .

کاخ ریاست جمهوری و مقر هیئت دولت شیلی هنوز در محاصره نیرو های دولتی است وبه‌خبرنگاران روزنامه‌ها اجازه ورود به این ساختمانها داده نمی‌شود .

ناظران سیاسی اظهارداشتند که پس ازحوادث دیروزموقعیت سالوادور آلنده بیش از پیش تحکیم شده است . حزب دموکرات مسیحی سازمان میانه رو مخالف دولت دو ساعت پس از شکست کودتا پشتیبانی خود را از رژیم شیلی اعلام داشت.

حوادث دیروز همچنین نشان داد که اکثریت عظیم نیروهای مسلح شیلی از رژیم پرزیدنت آلنده پشتیبانی میکنند.

درباره شیلی

شیلی کشوری است درامریکای لاتین که بیش از ۷۴۶ هزار کیلومتر مربع مساحت و ده میلیون نفر جمعیت دارد شیلی تنها کشور جهان است که یك رهبر مارکسیست ازطریق انتخابات آزاد حکومت آن را بدست دارد .

ارتش شیلی دارای ۴۷ هزار عضو است. سالوادور آلنده. رئیس جمهوری شیلی به احزاب کمونیست ، سوسیالیست و احزاب دست چپی دیگر متکی است .

محمد بودیا ، عضو سپتامبر سیاه قطعه قطعه شد

محمدبودیا عضو الجزایری سازمان الفتح که در پاریس براثر انفجاربمب در اتومبیل تکه‌تکه شد.

عکس رادیوئی اطلاعات

بیروت ـ « محمد بودیا » یکی از اعضای الفتح روز ۵ شنبه هنگامیکه در پاریس میخواست سوار اتومبیل خود شود براثر انفجار یک بمب در اتومبیل قطعه قطعه شد . محمد بودیا که ظاهرا با سپتامبر سیاه همکاری داشته پس از وقوع انفجار در تاسیسات نفتی «تریست » در ایتالیا تحت تعقیب پلیس ایتالیا قرارداشت.

در بیروت سازمان آزادیبخش فلسطین اعلام کرد که محمد بودیا ـ کارگردان الجزایری تئاتر که روز پنجشنبه بر اثر انفجار اتومبیلش در پاریس به قتل رسیده یکی از اعضای سازمان چریکی الفتح بوده‌است.

سازمان آزادیبخش فلسطین ضمن رثائیه‌ای که برای بودیا صادرکرده و بوسیله خبرگزاری فلسطین منتشر شده دستهای ناپاک عوامل صهیونیست را مسبب مرگ او معرفی کرده است .بودیا ۳۶ سال داشت .

دررثائیه گفته شده که« بودیا » پس از پیوستن به سازمان کوماندویی الفتح در تمام زمینه های فعالیت انقلابی با این سازمان همکاری داشته‌است . پلیس فرانسه دیروز تحقیقات خود را در اطراف مرگو«بودیا» روی این فرضیه متمرکز کرد که وی قربانی بمبی که بوسیله خودش حمل میشدگردیده است.

بودیا از طرف پلیس ایتالیا نیز بعنوان مردی که ظاهرا سازمان دهنده برخی از سوء قصدها و حملات گروه افراطی فلسطین سپتامبر سیاه بوده‌است نیز تحت پیگرد قرار داشته است .

یکی از شهود قضیه دیروز در پاریس گواهی دادکه اتومبیل بودیا به محض روشن شدن موتور آن منفجر شده است ولی پلیس بعدا متوجه شد که سویچ اتومبیل در داخل جیب « بودیا » قرار داشته و بنابر این انفجار بدون روشن شدن موتور اتومبیل صورت گرفته است .

هنگام وقوع انفجارزن جوان وبلوندی که گویا دوست وهمراه بودیا بوده است در نزدیکی اتومبیل قرار داشت . این زن برای بازجویی بوسیله پلیس فرانسه جلب شده است .

اسرائیل آماده حمله به مصر ، سوریه و فلسطینی هامیشود

موشکهای مصر یک فانتوم اسرائیل را سرنگون کردند

قاهره ـ واحد های مسلح مصر عصر روز پنجشنبه یکدسته از هواپیما های اسرائیل را که برفراز کانال سوئز پرواز میکردند به موشک بسته و یک هواپیمای فانتوم را در نزدیکی منطقه «فایض» در پنجاه کیلومتری کانال سوئز سرنگون ساختند .

یک سخنگوی نظامی در قاهره اعلام داشت آتشبار های ضد هوائی مصر روز پنجشنبه دو هواپیمای اسرائیل از نوع فانتوم را که میخواستند به قلمرو هوائی مصر تجاوز کنند زیر آتش گرفتند و یکی از آنها را سرنگون کردند . هواپیمای اسرائیلی بلافاصله پس ازآنکه هدف موشک قرار گرفت در آسمان منفجر شد و درحالیکه شعله های آتش از بدنه آن خارج میشد در ساحل شرقی کانال سقوط کرد .

در تل‌آویو سخنگوی نظامی اسرائیل ادعای مصر را درباره سرنگون ساختن یک هواپیمای فانتوم تکذیب کرد و گفت کلیه هواپیماهای ما که هنگام پروازعادی مورد حمله موشکهای زمین بهوای مصر قرار گرفته بودند سالم به فرودگاههای خود باز گشتند .

وی افزود که دولت اسرائیل از اقدام نیروهای مصردرتیراندازی بسوی هواپیما های اسرائیلی به ناظران سازمان ملل متحد شکایت کرده است . سخنگوی نظامی اسرائیل تاکید کردکه موشکهای مصر قبل ازآنکه به هواپیماهای اسرائیلی نزدیک شوند در آسمان منفجر گردیدند و قطعات متلاشی شده آنها در صحرای سینا فرو ریخت .

محافل نظامی اسرائیل ضمنا اعلام داشتند که دولت اسرائیل در برابر حمله موشکی مصر باقدام تلافی‌جویانه دست نخواهد زد .

اما روزنامه «الهدف» چاپ بیروت گزارش داد که اسرائیل خودرا برای یک حمله شدید در جبهه‌های مصر و سوریه آماده می‌کند تا در عین حال ضربت مهلکی به‌سازمان مقاومت فلسطین و کشورهای عربی وارد کند .

روزنامه الهدف به نقل از محافل دیپلماسی مطلع نوشته است اسرائیل همزمان باحمله به‌مصر وسوریه به‌عملیات جدیدی نیز علیه لبنان دست خواهد زد.

بنابر گزارش الهدف هواپیما های اسرائیل از آغاز ماه ژوئن مرتبا برفراز مواضع ارتش سوریه و پایگاه های هوائی و دریائی آن کشور و همچنین مواضع فلسطینی‌ها پروازمی‌کنند نیروی دریائی اسرائیل نیز از هفته گذشته به مانورهای دامنه‌داری دست زده است .

دیروز دو هواپیمای مافوق صوت اسرائیل برفراز پادگان صیدا واردوگاه های عین هلو و «می‌می» در لبنان پرواز کردند .

این هواپیماها که با سرعت مافوق صوت از ارتفاع کوتاه پرواز می‌کردند براثر تیراندازی آتشبارهای ضد هوائی فرار کردند

نشریه هفتگی «الهدف» درشماره اخیر خود نوشته است که فدائیان جبهه خلق برای آزادی فلسطین روز ۷ مه گذشته یک هلی‌کوپتر اسرائیلی را که درمراسم رژه نظامی شرکت کرده‌بود سرنگون ساخته‌اند .

تنها در کنیا ، در افریقا

۳۰۰ دانشمند کسوف خورشید را رصد کردند

نایروبی ـ هجوم ۳۰۰ دانشمند خارجی از اطراف واکناف عالم به کینا ماهیگیران بومی این کشور راکه به تعداد زیاد در سواحل دریاچه رودلف زندگی میکنند بشدت تحریک‌کرده است. در واقع‌صیادان بومی که از این ازدحام ناگهانی سردرنمی آورند ازخود می پرسند که به چه دلیل این‌همه خارجیان باماشین آلات و ادوات عجیب‌و غریب خود ساحل دریاچه رودلف را برای ناپدید کردن خورشید انتخاب کرده‌اند.

کسوف بزرگ قرن که امروز بوقوع پیوست در ساحل جنوبی دریاچه رودلف کسوفی واقعا کامل و تمام عیار بود و مدت آن نیزه‌دقیقه تمام در این نقطه طول کشید.

دریاچه رودلف‌در ۴۷۵ کیلو متری‌شمال نایروبی ـ پایتخت جمهوری آفریقائی کنیا قرار گرفته است. این منطقه نیمه بیابانی وتقریبا برهوت از چندین هفته پیش در تدارک استقبال برجسته‌ترین دانشمندان نجومی سراسر عالم بصورت اردوگاه‌علمی بزرگی در آمده است که درآن علاوه بردانشمندان‌و دستیاران‌آنها ده ها دوربین بزرگ و کوچک نجومی بطرف آسمان نشانه‌گیری شده‌بودتاکسوف‌کم‌سابقه امروز را رصد کنند.

برای مطالعه ورصد کردن این کسوف ویابطور ساده برای تماشای آن بیش از ۱۰هزار نفر از سراسر جهان به کنیا روی آورده‌اند. در میان این عده کثیر ـ تعداد منجمین آماتوری که تنها از کشور ژاپن آمده‌اند بالغ بر۴۰ نفر است.

برای هریک از دانشمندان و آماتور ها وتماشاگران ساده و جهانگردان که به منظور مشاهده‌و مطالعه کسوف امروز به کنیا رفته‌اند ـ زندگی کردن در کنار دریاچه رودلف روزی ۱۵۰ دلار خرج خواهد داشت.

خبرنگاران که دیرتر از گروه های‌دیگر خودرابه ساحل دریاچه رودلف رسانده‌اند برای سکونت خود کلبه‌هایی با پوشال و شاخ و برگ درختان و بوته های خار بوجود آورده‌اندکه شباهت زیادی به کلبه های بومیان وابسته به قبیله مولوها دارد. این قبیله‌بدوی‌اکنون تدریجا درشرف‌نابود شدن است.

بعلت وجود انواع قابل ملاحظه‌ای از حیوانات وحشی دراطراف دریاچه رودلف ودر پارکهای جنگلی کنیا ـ دانشمندان و طبیعی دانان در عین‌حال برای اولین بار فرصت‌بی نظیری بدست آورده‌اند تا رفتار و واکنش‌انواع‌حیوانات رادر برابر کسوف خورشید بررسی کنند . دکتر لیکی مدیر موزه ملی‌کنیااز جمله دانشمندانی‌است که‌باتفاق افراد گروه خود خواهد کوشید تانقشی را که احتمالا نور خورشید و کسوف آن در زندگی حیوانات ایفاء می کند کشف کند.

بدنیست ضمنا یادآور شود که برخی از قبایل هندو های ساکن کنیا بعلت اینکه طبق معتقدات مذهبی خود کسوف رانوعی پدیده شوم و مصیبت‌بار آسمانی تلقی می کنند ـ امروز در دقایقی که سایه ماه تمام قرص خورشید رامی پوشاند به پرستشگاه ها رفتند تا باخواندن‌وبجای آوردن عزایم وباقربانی دادن‌ونیایش بدرگاه پروردگاران خوداز آنها طلب بخشش و مهربانی‌کنند.

در اردوگاه بزرگ دانشمندان که در سایر رشته‌های علوم تخصص‌دارندآنچه که مخصوصا جلب توجه میکند تنوع ملیتهای بیسابقه آنان است.

از کشور فرانسه به تنهائی ۲۳ نفر از ژاپن ۱۲ نفر از ایتالیا و هلند و سوئیس ۳ نفر واز نروژ ۲۳ نفر دانشمندانی که در نجوم تخصص دارند به ساحل دریاچه رودلف رفته‌اند . بعضی از این دانشمندان ده‌هاهزار کیلومترراه را پشت‌سر گذاشته‌اند تادر دقایق وقوع بزرگترین کسوف قرن در محل کانون رویت آن حضور داشته باشند.

وزیر دفاع سوریه میخواهد از ژنرال جیاپ رموز جنگ چریکی را بیاموزد

بیروت ـ امروز گفته شد که سوریه به کمك ویتنام شمالی قصد دارد رموز و فنون جنگهای چریکی‌وکار بردن موشکهای زمین‌بهوا را برای آمادگی در جنك بااسرائیل فرا گیرد .

نشریه جهان عرب در شماره امروز خود نوشته‌است که‌تقاضای سوریه برای تعلیمات جنگهای چریکی وکاربردن موشکهای زمین بهوا ازطرف‌ژنرال‌مصطفی طلاس وزیردفاع سوریه که‌دیروز رهسپار هانوی شد به مقامات ویتنام شمالی تسلیم خواهد شد. گفته‌می‌شود که مصطفی طلاس ازمدتها قبل طرفدار بکار بردن روشهای ویتنامی در جنك خاورمیانه بوده‌است .

مصطفی‌طلاس گفته است که کشورهای عرب‌باید ازتاکتیکها وروشهائی که ویتنام شمالی‌علیه ایالات متحده آمریکا درشبه جزیره‌هند وچین بکاربرده‌است پیروی کنند . سفر مصطفی طلاس‌به ویتنام شمالی به دعوت ژنرال جیاپ وزیردفاع ویتنام شمالی صورت گرفته‌است .

رادیو کویت گزارش‌دادسرلشکر مصطفی طلاس‌معاون فرمانده کل نیروهای مسلح ووزیردفاع سوریه که در سر راه خود به ویتنام شمالی واردمسکوشده دیشب در مسکو با مارشال آندره گرچکو وزیردفاع‌شوروی ملاقات ومذاکره کرد .

دراین ملاقات مسائل مربوط‌به تحکیم همکاری‌میان دو کشور به منظورمقابله با تجاوز های صهیونیسم مورد بررسی قرار گرفت .

رهبر لیبی گفت با سادات و حافظ‌اسد اختلاف نظردارد

قذافی در قاهره ازسادات انتقاد کرد

قاهره ـ سرهنگ معمرقذافی رهبر لیبی طی مصاحبه‌ای با نمایندگان مطبوعات درقاهره رژیم انورسادات را موردانتقاد قرارداد ولی درعین حال گفت که ادغام‌این‌دو کشوربصورت یک دولت واحد باید هرچه زودترعملی شود . وی گفت : قوانین مصر تحت نفوذقوانین بیگانه است و اصول مذهب اسلام درآن دخالتی ندارد .

قذافی گفت اگر مردم مصر اجرای قوانین را بدست خود نگیرند و انرا براساس اصول قرآن و قوانین اسلامی تنظیم نکنندوی‌دردستگاه رهبری‌دولت ادغام شده‌مصرو لیبی نخواهد ماند .

قذافی همچنین گفت درباره طرق مبارزه با اسرائیل وی با انورسادات‌رئیس جمهوری‌مصر و ژنرال حافظ اسد رئیس جمهوری سوریه‌اختلاف نظر داردولی درعین حال وی‌معتقد است‌که نظراتش درباره آزادی سرزمینهائی که‌به‌اشغال اسرائیل درامده است ، از همه مهمتر است .

قذافی ضمناقرارداد دوستی شوروی و مصر را که از دو سال قبل مسکو و قاهره را بیکدیگر پیونددداده است بشدت مورد انتقاد قرار داد و گفت دولت شوروی‌بشدت جمهوری مصر را زیر فشار قرار داده است و مصر نیز باین فشارتن درداده است .

سرهنگ قذافی پس ازاشاره به‌مذاکراتی‌که باپرزیدنت‌سادات انجام داده گفت :من میدانم که سرانجام اوضاع روبراه خواهد شد . ما میدانیم که مصر اکنون‌دروضعی قراردارد که مجبوراست درموردمسائلی که حکم یک توطئه خطرناک را پیدا کرده و امنیت و حاکمیت کشوررا بخطر انداخته است سکوت کند .

اتحاد جماهیرشوروی چنان فشاری بمصر وارد میکند که هیچ دولتی نسبت به کشور دوست خود روا نمی‌دارد . مامنکر پشتیبانی اتحاد جماهیر شوروی نیستیم‌ولی در این‌میان چیز هائی هست که بهیچوجه قابل قبول نیست . شوروی درماجرای سودان (کودتای کمونیستی‌وضد کودتای ژنرال نومیری درژوئیه ۱۹۷۱) نیز مصر را بشدت زیر فشارقرار داد .

قذافی ضمن بحث از قرارداد دوستی و همکاری مصر و شوروی‌تاکیدکرد که این‌قرارداد برخلاف اصولی‌است که‌کشور های غیر متعهد پذیرفته‌اند ولی میتوانیم بگوئیم که اوضاع و احوال‌ایجاب میکرد مصربه‌امضای چنین قراردادی باشوروی تن دردهد . سرهنگ قذافی گفت هرچیز برای خود ارزش و بهائی‌دارد و هیچ چیز مفت و رایگان نیست ولی اگر مفهوم دوستی‌باشوروی نادیده‌گرفتن اوضاع‌واحوال باشدکوچکترین ارزشی نخواهد داشت .

موزائیک ماشینی ناهید
محصول آخرین تکنیک سیمانکاری در ایران
تلفن ۶۲۱۰۵۲-۶۲۱۰۵۳

داستانهای امثال
چاپ سوم با مزایای بسیار
مرکز توزیع
تهران خیابان شاه کوی جم
انتشارات وحید

محور ایران ـ چین وپاکستان بوجود می آید

بیروت ـ نشریه هفتگی «الصیاد» چاپ بیروت ضمن تفسیر اظهارات «چی‌پنك‌فی» وزیر امور خارجه جمهوری خلق چین در دیدار اخیرخود از تهران نوشته است که یك محورچین، پاکستان و ایران در شرف تشکیل‌شدن میباشد .

بنابر نوشته الصیادهدف این محورجلوگیری ازفعالیت‌دامنه داردیپلماتیك هنددر کشورهای عربی با کمك بنگلادش‌است که توانسته است با مصر روابطی در سطح «دفاتر ارتباطی » برقرار کندریاست این میسیون هارا دیپلماتهائی که مقام سفیر کبیری دارند بعهده خواهند داشت .

الصیاد اضافه می کند که عراق نیز بنوبه خود در یك جنك سیاسی علیه ایران‌وارد شده با شتاب بنگلادش را برسمیت شناخته و ازسوی دیگر با مسکو یك قرارداد دوستی امضاء کرده است که هدف آن مقابله‌با محورایران ـ پاکستان و چین است .

الصیاد همچنین‌اظهارعقیده می کند که «هجوم ژاپن به منطقه خلیج فارس » سبب شده است که جمهوری خلق چین چنین سیاستی در پیش گیرد . مجله لبنانی توضیح میدهد که چین از ژاپن می‌ترسد و این ترس به‌نزدیك شدن پکن به ایالات متحده کمك می کند ولی از آنجا که نمی تواند با ژاپن در بازار های عربی رقابت کند بایران روی آورده است.

از طرف دیگر چین‌دریافته است که در یمن جنوبی در میان نهضت های آزادی‌بخش خلیج فارس یك نوع تمایل برای تحکیم روابط بااتحاد جماهیر شوروی بوجود آمده است .

الصیاد در پایان اظهار عقیده می کند که پکن از محدودیت همکاری ایران و شوروی برای تحکیم‌مناسبات خود با تهران استفاده می‌کند .

نیکسون برای قطع بمباران کامبوج ۴۵ روز مهلت خواست

واشنگتن ـ مجلس نمایندگان آمریکا راه سازشی را که دولت نیکسون برای پایان‌دادن به اختلافات خود با کنگره پیشنهاد کرده است پذیرفت . رئیس‌جمهوری آمریکا پیشنهاد کرده است که اعتبارات‌مربوط به بمباران کامبوج از ۱۵ اوت ۴۵ روز دیگر قطع شود. دو مجلس کنگره با تصویب یک لایحه قانونی از روز ۳۰ ژوئن (امروز) کلیه اعتبارات‌مربوط به هزینه های بمباران لائوس و کامبوج را قطع کرده بودند ولی رئیس‌جمهوری آمریکا این لایحه‌قانونی‌را«وتو»کرد.پرزیدنت نیکسون متعهد شده است که روز ۱۵ اوت به بمباران هوائی کامبوج پایان خواهد داد و یا مجددا از کنگره اجازه ادامه بمباران های هوائی را خواهد خواست . بنظر میرسد که مجلس‌سنای آمریکا با وجود مخالفت‌شدید بعضی‌ازسناتورها این پیشنهاد سازش را خواهد پذیرفت تا بار دیگر نیکسون مجبور به استفاده ازحق«وتو» نشود .

بدنبال این سازش مجلس نمایندگان در جلسه دیروزخود لایحه‌قانونی در باره سه‌میلیارد و چهارصد میلیون دلار اعتبار اضافی دولت رابا یک ماده اصلاحی در مورد قطع فعالیت های نظامی امریکا از روز ۱۵ اوت آینده تصویب کرد. این لایحه که با اکثریت ۲۷۸ رای در برابر ۱۲۰ رای بتصویب مجلس نمایندگان رسید به مجلس سنا فرستاده شد.

تاریخ وجغرافیای
دارالسلطنه تبریز
تالیف : شاهزاده نادر میرزا
مقدمه‌و فهرستها ازمحمد مشیری
با چاپ و جلد ممتاز منتشر شد
(بها ۵۰۰ ریال)
شرکت نسبی اقبال ـ شاه‌آباد
اقبال
EQBAL

بفروش میرسد
SIEMENS
یکدستگاه جرثقیل چنگالی تویوتا مدل FD35 بفروش میرسد. تلفن: ۶۱۴۳۶۹ بین ساعت ۷و۱۴
زیمنس شرکت سهامی (خاص)

خمیر رنول دست شوی ساخت آلمان
کثیف‌ترین دستهای چرب وروغنی رادرکوتاه‌ترین مدت تمیز میکند
عمده فروشی لوازم اتومبیل نعیم ـ امیرکبیر روبروی سعدی ودارولی صمدی ناصرخسرو
داروخانه رخشا ـ دروازه دولت ـ جزئی ـ کلیه داروخانه‌ها ومغازه‌ها

چند گزارش از چند نقطه

خاکستر اتمی از چین به‌ژاپن رسید

توکیو ـ مقامات ژاپنی‌امروز گفتند که گرد و غبار ناشی از تشعشعات رادیو آکتیو که ظاهرا اثر آزمایشات هسته‌ای جمهوری خلق چین در جوبوده‌است در غرب ژاپن مشاهده‌شده‌است .

ستاد اندازه‌گیری تشعشعات رادیوآکتیو در ژاپن اظهارداشت که تشعشعات رادیو آکتیو ۱۶بار بیشتر از زمان‌عادی بوده‌است یك‌خلبان ملبس‌به لباس ضد تشعشع ومجهزبه وسائل اندازه‌گیری تشعشعات‌رادیوآکتیویته با هواپیمای جت‌برای جمع‌آوری‌نمونه‌های این گردو غبارکه‌از منشاءچین به آسمان غرب ژاپن شناور است به‌پروازدرآمد.

سخنگوی ستاداندازه‌گیری تشعشعات‌رادیوآکتیو گفت که نتیجه تفصیلی تحقیقات بعمل آمده فردا اعلام‌خواهد شد .

از طرف دیگر ـجمهوری مغولستان نسبت‌به انجام آزمایش‌های هسته‌ای چین به‌این کشور اعتراض کرد .

مرد قورباغه‌ای اسرار آمیز در نزدیکی ناوگان اتمی انگلیس

لندن ـ دولت انگلیس باقدامات امنیتی دامنه‌داری دراطراف کارخانه‌های‌کشتی سازی موسسه «وسپرتورنی کرافت» درسوتامپتون دست زده است .

روزنامه دیلی‌اکسپرس چاپ لندن امروز گزارش داد سپیده‌دم دیروز مرد قورباغه‌ای اسرارآمیزی که‌بسوی سه کشتی جنگی جدید انگلیسی شنا می کرده دیده شده است . این کشتی‌ها باسلاحهای ویژه جنگ‌اتمی مجهز شده‌اند . بلافاصله غواصان واحد های ضد جاسوسی نیروی دریائی‌سلطنتی دراطراف حوضچه‌های کشتی‌سازی به جستجو پرداخته و سه کشتی جنگی انگلیسی از نوع «امازون» را که مردقورباغه‌ای اسرارآمیز درنزدیکی‌آنها دیده شده است بدقت مورد بررسی قرار دادند .

یک سخنگوی‌نظامی انگلیس اظهار داشت‌که‌غواصان نیروی دریائی سلطنتی نتوانسته‌انداثری‌از مردقورباغه‌ای اسرارآمیز بدست بیاورند و چیزی که شک و تردیدانها را برانگیزد درکشتی‌های جنگی دیده نشده است .

کشتی یونانی در ساحل لیبی غرق شد

لندن ـ سخنگوی موسسه «للویدز» آژانس اطلاعات دریائی انگلیس ، اعلام داشت که کشتی باری «الوس» متعلق بیونان براثر برخورد بایک مین شناور درمدخل اسکله تریپولی منفجر گردید و اندکی بعد غرق شد ولی هیچ یک از سرنشینان کشتی دراین حادثه تلف نشدند .

یک کشتی دیگر یونانی نیز براثر برخورد بامین آسیب دیده است دولت لیبی برای جلوگیری از حمله اسرائیل ازچندی قبل آبهای اطراف لیبی را مین‌گذاری کرده و به کشتی های خارجی دستور داده است که از نزدیک شدن به منطقه خطر خودداری کنند . اسرائیل حاضر نشده است درمورد مین‌گذاری سواحل لیبی اظهار نظر کند .

۱۲ یهودی در عراق بقتل رسیدند

رادیو لندن گزارش داد که وزیر پلیس اسرائیل ادعا کرد که دولت متبوع وی اطلاعاتی بدست آورده‌که حاکی است دوازده یهودی اخیرا در عراق بقتل‌رسیده‌اند.

وزیر پلیس اسرائیل طی یک سخنرانی در تل‌آویو ادعا کرد ازجمله کشته شدگان یک بانوی پزشک یهودی و مادرش بودند که در بغداد تیرباران شده‌اند.

وزیر پلیس اسرائیل که خود از یهودیان عراقی است گفت در عراق به یهودیان شکنجه میدهند . وی چندی قبل به عراق اخطار کرده بود که هرکسی درگذشته یهودیان را آزار داده مجازات شده است و عراق نیز دیر یا زود مجازات خواهد شد .

خبر سفر برژنف به آمریکا در چین منتشر شد

پکن ـ جراید جمهوری خلق چین امروز برای نخستین‌بار درباره ملاقات اخیر لئونید برژنف دبیرکل حزب کمونیست شوروی با ریچارد نیکسون رئیس‌جمهوری آمریکا گزارشاتی منتشر کردند .

ناظران سیاسی معتقدند که این گزارش پیش‌درآمد تفسیری در جراید پکن در چند روز آینده درباره مسافرت های برژنف به آمریکا و فرانسه خواهد بود .

به عقیده ناظران سیاسی آزمایش انفجار هسته‌ای چین دو روز قبل یک نوع پاسخ به دیدار برژنف ونیکسون و نادیده گرفتن توافق های حاصله بین این دو ابر قدرت بوده است .

اطلاعیه
گروه فرهنگی مهر کیش
جهت اطلاع دانش آموزان ششم طبیعی
کلاسهای فشرده :
فیزیولوژی حیوانی، گیاهی و تکامل (شفیع چلاجور)
فیزیك‌ومکانیك (بزرگمهر)
شیمی (مستحفظ)
جبر ومثلثات (عبد موسوی ـ مهندس شهاب)
زبان (دادخواه)
در دو ترم در محلهای زیر تدریس میشود .
۱ـ دبیرستان مهر کیش سه‌راه امین حضور تلفن ۳۵۲۷۵۷
۲ـ دبیرستان ایران فردا خیابان بهار تلفن ۷۵۶۰۱۰
۳ـ دبستان شکوه رازی خیابان پهلوی تلفن ۴۶۷۹۷
تاریخ شروع ترم اول از ۲۵ تیر الی ۱۰ مرداد
تاریخ شروع ترم‌دوم از ۱۵ مرداد الی ۳۰ مرداد .
علاقمندان میتوانند جزوات دروس مزبور و کارت پستال مخصوص را از محلهای فوق تهیه نمایند .
ثبت‌نام همه روزه درمحلهای مزبور انجام میشود
مدارك لازم دوقطعه عکس

۵ پیروزی و ۱ مساوی

نتیجه نخستین دوره مسابقه‌های فوتبال لیك سراسری ایران

★ تاج ، پرسپولیس، ملوان، صنعت نفت و راه آهن پیروز شدند و عقاب و پاس بدون گل مساوی کردند

★ در مسابقه های دیروز ۱۶ گل به ثمر رسید .

مسابقه‌های فوتبال لیك ایران، با عنوان جام تخت‌جمشید بعداز ظهر دیروز در پنج نقطه ایران آغاز شد . در تهران راه‌آهن با نتیجه ۴ بر صفر بانك ملی را شکست داد و پاس و عقاب پس از ۹۰ دقیقه بازی بدون گل زمین را ترك کردند . پرسپولیس ، در اصفهان با نتیجه ۳ بر صفر ذوب آهن را مغلوب کرد و باهمان نتیجه تاج در تبریز برتیم ماشین‌سازی پیروز شد .

نوداهواز درمسابقه رفت‌خود که در بندرپهلوی برگزار گردید، با نتیجه ۴ بر ۱ از تیم ملوانان شکست خورد و تیم برق تهران ، در آبادان با نتیجه ۱ بر صفر مغلوب صنعت‌نفت گردید .

بدین ترتیب در نخستین دوره مسابقه هادر مجموع ۶ دیداری که برگزار گردید ، رویهم ۱۶ گل به ثمر رسید که از آن میان حسین‌الماسی بازیگر راه‌آهن با ۴ گل زده در برابر بانك ملی، بهترین فوروارد بود .

مسابقه‌های دیروز تهران که در ورزشگاه امجدیه برگزار گردید ، نزدیك به ۱۵ هزار تماشاگر داشت و بطوری که خبرنگاران مادر شهرستانها گزارش میدهند، در تبریز ۱۴ هزار ، در اصفهان ۱۳ هزار ، در آبادان ۸ هزار و در بندر پهلوی ۶ هزار تماشاگر از مسابقه‌ها دیدن کردند . مجموع تماشاگران مسابقه‌های دیروز نزدیك به ۵۵ هزار نفر بود .

در تهران

راه‌آهن وبانك ملی نخستین مسابقه از مجموع ۷۷ دیداری را که در چهارچوب مسابقه‌های جام تخت‌جمشید در تهران برگزار میشود ، آنجام دادند و راه‌آهن ۴ بار دروازه بانك ملی را فتح کرد.

جای اصغر غلامعلی‌زاده، فوروارد راه‌آهن که درایام عید در یك حادثه رانندگی نزدیك خرم‌آباد، دارفانی را وداع گفت ، در تیم راه‌آهن خالی بود و پیراهن شماره ۷ را که وی در بازی های انتخابی باشگاههای دسته یکم درسال ۱۳۵۱ برتن داشت، این بار حسین الماسی پوشیده بود .

حسین الماسی بازیگر راه‌آهن، درنیمه نخست موفق شد روی زمینه سازی مناسب سایر بازیگران تیم خود ، ۳ بار دروازه بانك ملی را بازنماید.

در دقیقه ۱۳، فرهنك صادقپور، الماسی را در موقعیت گل قرارداد واو با استفاده از یك فرصت کوتاه با ضربه سر توپ را در دروازه بانك ملی جای‌داد . در دقیقه ۲۹، الماسی توانست با یك شوت خوب ، از برهم‌خوردن تعادل احمد حبیب ، دروازه‌بان بانك ملی استفاده کند و گل دوم را به ثمر رساند . ۳ دقیقه به پایان نیمه اول یك سانتر خوب از جانب یکی از بازیگران راه آهن ، خطر سختی روی دروازه بانك ملی به وجود آورد که با ضربه سر حسین الماسی مبدل به سومین گل راه‌آهن گردید .

چهل دقیقه اول نیمه دوم با چند نفوذ خوب راه‌آهن وبانك ملی روی دروازه حریف سپری شد. دقیقه ۸۵ ، بهروز قابانی که ۴ دقیقه قبل به جای حسین الماسی وارد بازی شده بود ، به دنبال ۳ خطر سنگین روی دروازه بانك ملی موفق شد چهارمین گل راه‌آهن را به ثمر رساند . بانك ملی درنیمه دوم فرامرز صباحی را به جای احمد حبیب وارد بازی کرد و این دروازه‌بان ، چندبار نفوذهای خطرناك حریف را خنثی نمود . راه‌آهن درردیدار آینده با برق وبانك ملی در بندر پهلوی با ملوان روبرو خواهند شد .

دروازه ها بسته ماند

پس از ۹۰ دقیقه بازی ، عقاب و پاس بدون اینکه گلی به ثمر رساند، دست از بازی کشیدند

بهترین تحولی که در تیم عقاب داده شده بود ، سپردن پست دروازه‌بانی به کاوه کاویانپور بود و به راستی این دروازه‌بان چندبار در برابر فورواردهای پاس ، راه دروازه را شجاعانه بست و هرگز تسلیم مهاجمان حریف نشد. بخصوص وقتی در دقیقه ۴۳ ، توپ را از پیش پای سعید شریعتمداری فوروارد پاس که دفاع را پشت سر گذارده بود و تا ۸ متری دروازه پیش‌آمده بود ، خیلی سریع و هوشیارانه ربود ، یکی از بهترین فرصت های پاس را خنثی کرد .

پاس در دقیقه ۲۴ در راه گشودن دروازه حریف با یک بدشانسی مواجه گردید . در این دقیقه علی مناجاتی بعداز یک برش عالی و سریع توپ را در اختیار همایون شاهرخی قرارداد و شلیک سهمگین او برتیرک افقی دروازه عقاب اصابت کرد.

عقاب درنیمه دوم به تعداد حمله های خود افزود و بار ها دروازه پاس را باخطر مواجه ساخت ، لیکن مدافعان و نیز رضاقلی‌ساز دروازه‌بان این تیم اجازه ورود توپ را به دروازه ندادند و با نتیجه مساوی صفر برصفر پایان یافت .

عقاب روز جمعه آینده در تهران با تاج روبرو می‌شود و پاس در اهواز با نورد مسابقه خواهد داد .

در اصفهان

گزارش خبرنگارما از اصفهان حاکی است، مسابقه پرسپولیس تهران و ذوب آهن اصفهان ، درهوای آفتابی و خوب در ورزشگاه باغ همایون آغاز شد . پرسپولیس درنیمه نخست موفق شد ۳ بار دروازه ذوب آهن را باز نماید . ۲ گل نخست پرسپولیس در دقیقه های ۲ و ۲۰ و سیله حسین کلانی فورو ارد این تیم در دروازه حریف جای گرفت . سومین گل پرسپولیس در دقیقه ۴۴ و سیله رضاو طنخواه به ثمر رسید .

نتیجه مسابقه در تمام طول نیمه دوم ثابت ماند و درگیری های بسیاری در این نیمه بوجود آمد .

پرسپولیس در دیدار اینده خود در تبریز با ماشین سازی روبرو خواهد شد و ذوب آهن در اصفهان باصنعت نفت آبادان مسابقه خواهد داد .

در بندرپهلوی

تیم نورد اهواز ، دیروز در بندرپهلوی با ملوان روبرو شد وبانتیجه ۴ بر ۱ مغلوب گردید. دیدار دو تیم در ورزشگاه بندر پهلوی برگزار گردید .

گل های ملوان دقیقه ۲۸ و ۸۲ و سیله غفور جمانی ، دقیقه ۶۸ توسط قادر عزت‌الهی و دقیقه ۷۰ و سیله عزیز اسپندار به ثمر رسید تنها گل نورد اهواز را مهدی ویسی در دقیقه ۶۵ دردروازه ملوان جای داد .

در آبادان

حتی مانور زیبا و حرکات فریبنده اسماعیل کشتکار که منجر به سقوط دروازه برق و تنها پیروزی یک‌تیم شهرستانی برتیم تهران گردید ، نتوانست تماشاگران سرزمین طلای سیاه را راضی کند . هوای توفانی و گردو خاک فراوان مانع پیاده نمودن کیفیت اصلی بازی هردو تیم بود .

درنیمه اول بازی ۳ موقعیت خوب گل برای آبادان و یک موقعیت صددرصد گل درجلوی دروازه صنعت نفت برای برق ایجاد شد که هر بار با شتاب یا تعلل طرفین دروازه هابسته ماند .

برق درنیمه دوم بازی را تاحدی بخشونت کشانید ، دقیقه ۷۱ کشت کار پیکان کوبنده تیم آبادان باحرکاتی زیبا تاآستانه دروازه برق پیش رفت و پس از عبور از ابوالفضل مهتری دروازه‌بان برق توپ رابه‌تو دردروازه حریف چسباند.

در تبریز

تاج تهران درتبریز بانتیجه ۳ برصفر ماشین سازی را مغلوب کرد .

گل‌های تاج در دقیقه ۱۶ و سیله رضاعادلخانی ، دردقیقه ۳۹ توسط غلامحسین مظلومی و دقیقه ۴۲ و سیله علی جباری از پاس خوب محسن روشن‌به ثمر رسید .

ماشین سازی تبریز درشرایطی تسلیم تاج شد که ۲ گل از ۳ گل بازی را روی اشتباه مسلم رسول اسلامی دروازه‌بان تیم خوداو حریف پذیرفت هرچند که اسلامی ادعا داشت که تابش نور مستقیم خورشید مانع تعقیب مسیر و دفع توپ شده است .

ماشین سازی تبریز درنیمه اول فعالیت چشمگیری از خود دربرابر تاج نشان داد . اما درنیمه دوم ساقهای بازیکنان تبریز خسته شد و تاج نیز اشتهای خود را برای گل های بیشتر از دست داد .

صحنه‌ای از دیدار پرسپولیس ـ ذوب‌آهن. اسماعیل حاج رحیمی پور، فوروارد پرسپولیس در حال عبور از یکی از مدافعان مستقیم خود می‌باشد. ذخیره‌های تیذوب آهن نیز کنار زمین دیده‌میشوند.

نکات گفتنی

در حاشیه مسابقات دیروز

- جنجالی‌ترین مسابقه دیروز بین تیم‌های پرسپولیس و ذوب آهن اصفهان برگزار شد . استقبال مردم اصفهان از این مسابقه فوق‌العاده بود تا حدی که نزدیک ۳ هزار نفر از تماشاگران پشت درهای استادیوم ماندند و نتوانستند مسابقه را تماشا کنند. از تهران نیز نزدیک به ۵ هزار طرفدار پرسپولیس برای تشویق تیم مورد علاقه خود به‌اصفهان رفته بودند .
- در طول مسابقه دو تیم نیز حاج ابوالحسن رادر مسابقه چندبار بازی را متوقف کرد زیرا استادیوم حالت متشنجی به خود گرفته بود. دربین دونیمه نیز یاران دو تیم‌به‌علت ازدحام تماشاگران‌نتوانستند در رختکن استراحت کنند و بهمین خاطر در کنار زمین مدت استراحت را گذراندند .
- در آبادان هوای پرگرد و غبار وشرجی بیدادمیکرد . و یاران تیم برق تهران در برابر این حریف، زبون وناتوان بودند، گوئی گرما ورطوبت هوا در اعصاب آن‌ها تاثیر بسیار نهاده بود زیرا بازی در دقایق بسیاری با خشونت همراه بود .
- مناسب‌ترین آب وهوا برای مسابقه و نیز بهترین زمین متعلق به بندرپهلوی بود. چمن سبز و یکدست استادیوم بندرپهلوی برای یاران نورد اهوازیده‌آل بود هرچند که آنان در برابر حملات پی‌درپی تیم ملوان نتوانستند کاری از پیش ببرند .
- مسابقات دیروز نشان داد که هنوز بین تیم‌های تهران و شهرستان‌ها فاصله بسیار است.نتایج بدست‌آمده بجز نتیجه دیدار برق وصنعت نفت حاکی‌ازآنست که تیم‌های شهرستانی برای رسیدن به‌موقعیت‌تهران راه دشواری درپیش دارند .

تلویزیون
نوبل
NOBEL

گروه شرکتهای تولیدی ووارداتی ماشین‌آلات راه‌سازی وساختمانی
ارکان ماشین ـ ونـه
ماشین رول ـ رولر
خیابان آیزنهاور ـ مقابل دانشگاه آریامهر شماره ۶۲۸ و ۶۴۶
تلفن : ۹۵۹۰۷۸ ـ ۹۶۲۴۵۹ ـ ۹۵۲۸۹۹ ـ ۹۵۹۰۰۲ ـ ۹۵۸۵۵۵

پرویز خواننده رادیو و تلویزیون
دررستوران تالی‌هو
بانضمام بزم ایرانی وشرکت ارزنده‌ترین هنرمندان
کریمخان زند نبش خردمند جنوبی
تلفن رزرو ۸۲۶۶۸۰

آپادانا
تور های تابستانی را با هواپیمای جت : هتل‌های ★★★★ درجه ۱ صبحانه وناهار در تمام مدت مسافرت ـ گردش ـ ورودیه‌ها. عوارض فرودگاهها ودر معیت راهنمای مجرب فارسی زبان تقدیم میدارد

اروپا ـ ۲۵ و ۳۰ روز ـ قیمت ۶۹۵۰ و ۷۵۵۰ تومان
هامبورک ـ لندن ـ پاریس ـ بارسلون ـ رم ـ نـاپل ـ کاپری وسورنتو. حرکت : ۳ـ۱۰ـ ۱۹ـ ۲۹ـ ۳۱ تیر و ۱۰ـ۱۹ـ۲۹ مرداد ـ ۹ شهریور .

اروپا ـ ۳۱ روز قیمت ۷۶۵۰ تومان
آتن ـ رم (ناپل ـ سورنتو ـ کاپری) نیس ـ موناکو ـ مونت‌کارلو ـ بارسلون ـ پاریس ـ لندن ـ هامبورک حرکت ۲ و ۱۶ تیر ماه

اروپا ۳۲ روز قیمت ۷۷۵۰ تومان
بیروت ـ رم ـ نیس ـ موناکو ـ مونت کارلو ـ بارسلون. پاریس . لندن . برلین . وین . زوریخ حرکت ۱۶ تیرماه

اروپا ـ ۳۳ روز ـ قیمت ۷۸۵۰ تومان
رم ـ نیس ـ موناکو ـ مونت‌کارلو ـ بارسلون ـ پاریس ـ لندن ـ آمستردام ـ هامبورک ـ ژنو ـ وین ـ آتن ـ استانبول. حرکت ۲۷ تیر ۳ـ۱۷ـ۲۴ مرداد و ۷ شهریور .

توجه : تور مخصوص اروپا
قیمت ۸۵۵۰ تومان رم (ناپل ـ سورنتو ـ کاپری) نیس ـ موناکو ـ مونت کارلو ـ بارسلون ـ پاریس ـ لندن ـ هامبورک ـ ژنو ـ وینز ـ تل آویو
تاریخ حرکت : ۱۵ـ ۲۲ـ ۲۹ تیر ـ ۵ـ۱۹ مرداد و ۲ شهریور

اروپا ـ ۳۵ روز ـ قیمت ۸۵۵۰ تومان
رم ـ (ناپل ـ کاپری ـ سورنتو) ـ نیس ـ موناکو ـ مونت‌کارلو ـ بارسلون ـ پاریس ـ لندن ـ هامبورک ـ ژنو ـ ونیز ـ آتن ـ استانبول حرکت : ۱۵ـ۲۲ـ۲۹ تیر و ۵ـ۱۹ مرداد و ۲ شهریور

آمریکا ـ ۲۲ روز قیمت : ۹۴۵۰ تومان
نیویورک ـ واشنگتن ـ بوفالو ـ آبشار نیاگارا ـ لاس‌وگاس ـ سان‌فرانسیسکو ـ لوس‌آنجلس ـ هالیوود با ۴ روز توقف در لندن حرکت: یکم مرداد

آمریکا ـ ۴۲ روز قیمت ۱۳۹۰۰ تومان
نیویورک ـ فیلادلفیا ـ بوفالو (آبشار نیاگارا ـ شیکاگو ـ (اوهایو) کلیولند ـ سانفرانسیسکو ـ لـوس آنجلس (هالیوود) ـ لاس وگاس ـ واشنگتن ـ بوستن و یک هفته اقامت در لندن حرکت ۱۹ تیر ماه

آپادانا تمام روز جمعه ها باز است

توجه : تورهای ۲۷ خرداد ـ ۱، ۳، ۴، ۶
تیر اروپا ـ ۱ ، ۸ تیر ـ اسکاندیناوی عزیمت وتورهای ۱۳ـ۱۵ـ۱۶ـ۲۰ـ۲۹ و ۳۱ تیر اروپا و ۴۲ روزه آمریکا ۱۹ تیر تکمیل وجلسات معارفه درهتل آریاشراتون می‌باشد . لطفا با آپادانا تماس بگیرید

سازمان توریستی آپادانا ـ جاده قدیم شمیران ـ چهارراه حقوقی ـ اول ایرج تلفنهای ۷۵۷۹۸۹ ـ ۷۵۶۲۰۳ ـ ۷۵۴۸۳۰

جالینوس
قبولی مردودین کلاسهای هفتم
(دبیرستان ـ متفرقه)
وقبول شدگان کلاسهای هفتم را درامتحانات شهریور وآذر ماه تضمین میکند .
کلاسهای تجدیدی ـ تقویتی ـ متفرقه و
دوره اول و دوم متوسطه (طبیعی ـ ریاضی) دوره راهنمائی و پنجم ابتدائی
(کلاسها همه روزه از ساعت ۷ صبح تا ۹ شب در سه نوبت دایر است)
خیابان پهلوی : پائین‌تر از چهار راه شاه ـ جنب سینما مهتاب کوچه وزیری
تلفن ۴۶۹۱۱

هر چهارشنبه جمعه و یکشنبه
از ساعت ۱۸ الی ۱۲ بعدازظهر
در محیط دنج و دلچسب رستوران ساقی
هتل آریاشراتون
شام صرف کنید و با گروه موسیقی حسین فرید سرگرم شوید
واز غذای خوب لذت ببرید
کبابهای خوشمزه
دستی ایرانی
هر نفر ۳۹۰ ریال
برای رزرو میز به تلفن ؛ ۶۸۳۰۲۱ تلفن داخلی ۲۲۹ مراجعه فرمائید
آریاشراتون هتل
Arya-Sheraton Hotel,
Tehran, Iran
A WORLDWIDE SERVICE OF ITT

کلاسهای ماشین نویسی
فارسی و لاتین
انجمن دوشیزگان و بانوان
درکلاسهای ماشین‌نویسی انجمن دوشیزگان وبانوان شرکت نمائیدوبلافاصله در ادارات وموسسات بکارمشغول شوید .
دراین‌کلاسها ماشین‌نویسی فارسی ولاتین‌رادر مدت کوتاهی فرا خواهید گرفت . نام‌نویسی همه روزه صبح و عصر درمحل انجمن.
کلاسهای آشپزی
انجمن دوشیزگان و بانوان
دوره جدید کلاسهای آشپزی انجمن زیر نظر استادان مطلع بااستفاده از کاملترین وسائل آشپزی و تدریس روشهای ایرانی و فرنگی از هفته آینده تشکیل میشود . قبلا نام نویسی کنید.
کلاسهای آرایش و زیبائی
انجمن دوشیزگان و بانوان
کلاسهای آرایش و زیبائی انجمن دوشیزگان و بانوان مجهزترین کلاسهای آرایش و زیبائی درایران است‌که زیرنظر استادان مطلع و بااستفاده از لوازم مدرن این فن را به علاقمندان می‌آموزند. نامنویسی همه روزه در محل انجمن دوشیزگان و بانوان.
محل نامنویسی ـ انجمن دوشیزگان و بانوان ـ خیابان بهار شمالی ـ نبش نامجو تلفن ۸۲۴۸۳۱

ماشینهای حساب الکترونیکی توشیبا
با سرویس مجهز

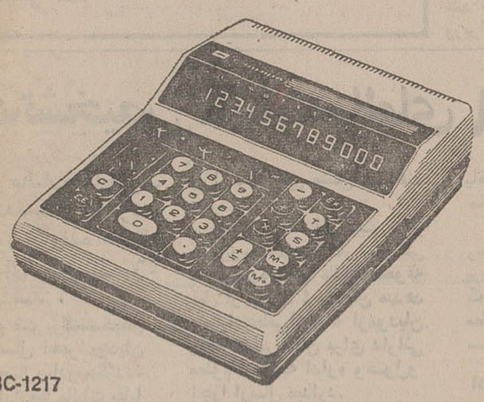

BC-1217
۱۲ رقم ـ با حافظه مستقیم و دکمه ضریب ثابت

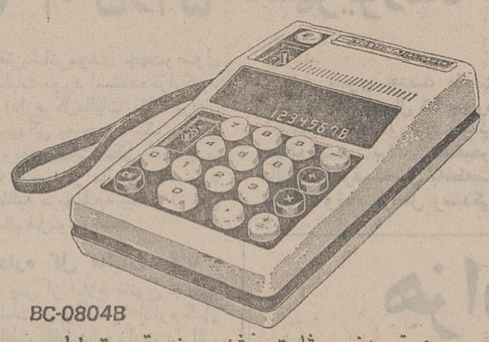

BC-0804B
۸ رقم ـ با ضریب ثابت و نشان دهنده قدرت باطری

BC-0806B
۸ رقم با ضریب ثابت ، بسیار زیبا و قابل حمل ، حتی در جیب شما

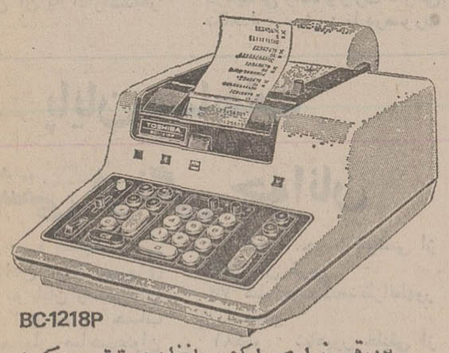

BC-1218P
۱۲ رقمی نواری با یک حافظه مستقیم و دکمه ضریب ثابت ، بسیار سریع و بدون صدا

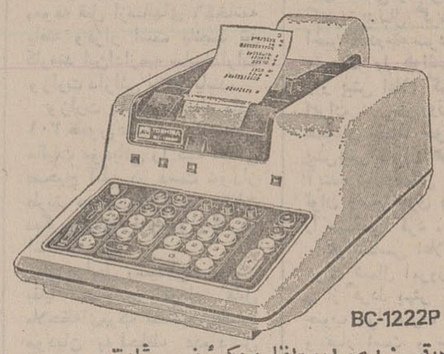

BC-1222P
۱۲ رقمی نواری با دو حافظه و دکمهٔ ضریب ثابت سریع ، بی صدا و کامل

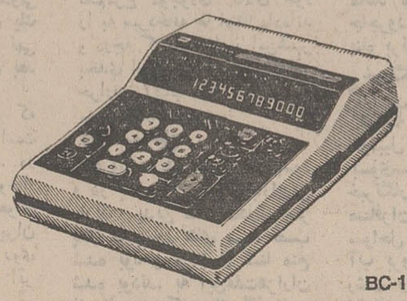

BC-1204
۱۲ رقم ـ با دکمه ضریب ثابت و کلید راند کردن اعشار

Toshiba
توشیبا پرفروش ترین ماشین حساب الکترونیک
نمایشگاه ومرکز سرویس : تهران ـ خیابان ایرانشهر ـ شماره ۹۰/۴ تلفن : ۸۳۳۰۱۱/۱۶

آدرس جدید
شرکت ایران ساتوبا
نماینده انحصاری فروش
دیگهای بخار ساخت شرکت سهامی ماشین سازی اراک
خیابان تخت جمشید ـ شماره ۳۶۵ ـ تلفن ۸۲۰۳۰۷ ـ ۸۳۶۳۹۸

برای رفاه بازنشستگان بازهم اقدام میکنیم

آقای هویدا نخست وزیر هنگام صحبت در کانون بازنشستگان کشوری

نخست وزیرامروز ساختمان جدیدکانون بازنشستگان‌کشوری راطی مراسمی گشود . دراین مراسم آقای دکتر کلالی وزیر مشاور، رهنما وزیر اطلاعات ، قوام‌صدری‌وزیرمشاور ومعاون پارلمانی و جمعی از مقامات مختلف کشور حضور داشتند .

آقای‌نخست‌وزیر پس‌از ورود به‌کانون از ساختمان کتابخانه کانون دیدن‌کرد و در این‌محل قرآن‌خطی متعلق به یکصدسال قبل بایشان اهدا شد .

سناتور حسین دها رئیس کانون بازنشستگان کشوری‌ابتدا از آقای نخست‌وزیر که‌باتفاق همکاران خود در کانون حضور یافته بود، تشکر کرد و آنگاه طی سخنانی گفت ۲۰ سال از تاسیس کانون بازنشستگان کشوری می‌گذرد وکانون دارای اساسنامه و آئین‌نامه مدونی است .

سناتور دها سپس از روسای قبلی کانون مرحوم امیرحسین ایلخان ظفر مرحوم بدرومرحوم محمود جم یاد کرد و در مقام توضیح پیرامون ساختمان‌جدید کانون یادآور شد که در زمین وقفی‌که‌ازسازمان اوقاف اجاره شده است بنا گردید. سه طبقه و جمعا به‌مساحت ۱۵۰۰ متر مربع می‌باشد و از قرار متر مربعی ٤٦۰ تومان ساخته شد و هزینه ساختمان ازاعتبارات مخصوص شرکت ملی نفت‌ایران تامین شده است .

رفاه بازنشستگان

رئیس کانون بازنشستگان قسمتی ازاقدامات نخست‌وزیر برای‌رفاه بازنشستگان‌رابرشمرد و گفت :

حقوق بازنشستگی افرادی که کمتر از پنجهزار ریال دریافت می داشتند درماه تامیزان پنج هزار ریال تثبیت گردید ، چه بسا کسانی بودند که در ماه کمتر از سی تومان دریافت می داشتند و حال پنجهزار ریال ماهیانه اخذ می‌نمایند تعداد این افراد از ۳۰ هزار نفر متجاوزاست،حقوق بازنشستگان فوق کادر و پاره‌ای‌ازمقامات ترمیم گردید.

بحقوق بازنشستگان اداری که‌محرومترین طبقات بازنشسته می‌باشند ٦۵٪اضافه شده‌است از آغاز سال جاری ۱۵٪ به حقوق کلیه بازنشستگان ازهر طبقه و دسته اضافه گردید مطالبات بازنشستگان بابت اشتباه محاسبه که سالها در بوته اجمال مانده بود بمرحله عمل درآمد از همه مهمتر قانون بیمه درمان کارمندان‌دولت بود که در اسفند سال قبل به تصویب مجلسین و توشیح همایونی رسید و شامل حال بازنشستگان و خانواده آنان می‌شود این قانون مترقی‌ترین وعالی‌ترین‌قانونی استکه‌برای بازنشستگان‌بتصویب‌رسیده‌است.

سناتور دها خواستار شددر مورد ایجاد صندوق رفاه بازنشستگان و بالاخره تمام مواردی که جهت آسایش و رفاه و آسودگی خاطر بازنشستگان پیشنهاد شده است به تدریج اقدام لازم بعمل آید .

آقای دکتر محمد مهران‌رئیس شورای ثابت کانون نیز غزلی راکه‌تحت عنوان «عشق وامید» در ۹ بیت سروده بود خواندو بگفت :

چون هویدا شد به کانون تقاعد پای‌بند ـ دست بسته سر فرود آرد هرآنکس‌دشمن است

اعتبار نزد بقال

سپس آقای حبیب‌اله آموزگار پس از اشاره به خصوصیات اخلاقی نخست‌وزیر یاد آور شد که در کانون بازنشستگان وزیران سابق، سفیران، قضات عالی‌مقام عضویت دارند. اینها چشم دارند که در دوران‌تقاعد احترام‌شان محفوظ باشد . جوانان را باید افکار پخته تربیت کند .

ناطق افزود محیط ما محیطی شده که هرکه آخر خدمتش رسید نه‌تنها نزد بقال گذراعتبار ندارد، بلکه خانواده‌اش نیز می گویند «آقا کنار رفته است» و ناگزیر این «آقای» بازنشسته باید هرروز لباس بپوشد و در خیابان پرسه زند، تانگویند «آقا کنار رفته است» !

پیشنهاد آموزگار این بود همانطور که‌در قانون استخدام «انتظار خدمت»ازبین رفته‌است، درسنین بازنشستگی خودآنان بازنشستگی خود راتقاضا کنند، زیرا اشخاصی که نزدیک ٦۰ سال دارند به‌اعتبار اینکه‌ممکن است بازنشسته شوند ، دلگرم نیستند.

سخنان نخست وزیر

سپس آقای نخست‌وزیرصحبت کرد و گفت :

این کانون ، کانون ما است و اگرامروز عضو نباشیم ، روز دیگر . حتما عضو این‌خانه خواهیم بود. من‌وهمکارانم خودرا عضو این کانون میدانیم .

نخست‌وزیرافزود انقلاب‌اجتماعی ایران‌این امکان‌راداد که برای رفاه بازنشستگان‌اقداماتی‌صورت گیرد وامیدوارم که اقدامات دیگری‌بعمل آید تا گروههای کم‌درآمد نیز از رفاه بیشتری برخوردار گردند . **مسلما پس‌از پیاده‌شدن مرحله دوم استخدام عده‌ای از بازنشستگان که‌امروز بازنشسته می شوند از رفاه بیشتری برخوردار می شوند .** دولت قول‌میدهد درسالهای‌دیگر برای آن گروهی که‌ازاین رفاه استفاده نمی کنند آنرا به حدی برساند که از رفاه بیشتر برخوردار گردند .

نخست‌وزیرافزود سعی دولت این‌است که موضوع‌بیمه‌درمانی ووسائل رفاهی دیگررا زودتر برای بازنشستگان پیاده کنیم . تابتوانند از رفاه بیشتربرخوردار شوند .در این مدت به دستور شاهنشاه آریامهر به حقوق بازنشستگان ٦۵ درصد اضافه شدوامسال هم برای همه ۱۵ درصد منظورشده وطرح‌صندوق رفاه بازنشستگان نیزامسال‌پیاده خواهد شد

کمیسیون تخصصی

نخست‌وزیر گفت‌انتظاردارم رابطه این‌کانون با دستگاههای اجرائی بیشتر شود وازاین گنجینه معلومات‌واطلاعات‌ووطن‌پرستی استفاده بیشتری ببریم . ما می‌خواهیم کمیسیونهای‌مختلف تخصصی‌در کانون ایجاد شود و مسائلی که دربرابر آن‌هستیم‌با مشورت‌این کانون‌انجام بگیرد. اگر امروز جوانان با سرعت کار می کنند . فرزندان شما هستند که بوسیله شما تربیت شده‌اند .

نخست‌وزیر گفت‌امروز مملکتی داریم مستقل ،با قدرت‌وعظمت واگر نگاهی به‌امروزکشور کنیم می‌بینیم که‌فرداز قدرت های معظم دنیا خواهد شد .

خدارا شکر که‌مسئله عمده‌ای نداریم . مسئله‌لاینحلی نداریم. وضع اقتصادی ما خوب است .

دراین دنیای پهناور و هزار مشکلاتی که وجود دارد رهبری شاهنشاه طوری‌بوده که‌ماآماده شده‌ایم در برابر هر خطری ایستادگی کنیم . اگرخوب کار نکنیم و موفق‌نشویم ، قصور از خودما است .چون در شرایطی هستیم که همه امکانات وجود دارد .

زدوخورد بخاطر دخترچهارم «جعفرآقا»!

مارگریت‌حکیمی

سارگن حکیمی

★ **در این حادثه مرد ۷۰ ساله‌ای که‌ادعا شده‌مزاحم مارگریت حکیمی است کشته شد**

دختر چهارم جعفرآقا در سریال خانه‌بدوش (مرادبرقی) که دراین سریال به « فرشته» معروف است باعث حادثه وزدوخوردی شد که طی آن پیرمرد هفتادساله‌ای در جوی آب خیابان ارباب جمشید خیابان منوچهری کشته شد .

مقتول اسفندیار مهربانی پارسی نام داشت و هفتادساله‌بودمارگریت حکیمی که در سریال تلویزیونی خانه‌بدوش مرادبرقی بازی میکند و دراین سریال فرشته‌نام دارد مدعی است که اسفندیار از مدتها قبل مزاحمت اورا فراهم میکرد .

ساعت هشت ونیم دیشب‌بمامورین کلانتری ۹ تهران اطلاع داده شد که در خیابان ارباب‌جمشید واقع درخیابان منوچهری نزاعی بین جوان ۱۷ ساله‌ای بنام سارگن حکیمی واسفندیار مهربانی که صاحب بنگاه معاملات ملکی میباشد درگرفته است که منجر بمرگ اسفندیار شده است . بلافاصله مامورین بمحل رفتند ودر تحقیقاتی که بعمل آوردند مارگریت حکیمی گفت اسفندیار که‌در جنب خانه ما درخیابان ارباب‌جمشید مغازه‌بنگاه معاملات ملکی دارد از مدتها قبل مزاحم من میشد تا اینکه دیشب موقعیکه من از خیابان می گذشتم مجددا سرراهم قرار گرفت و برایم آب افتاد و سرش به چدول‌جوی خورد ولحظه‌ای بعد درگذشت .

مامورین سارگن ومارگریت را بکلانتری بردند وپس از تحقیق پرونده‌ای دراین مورد تشکیل و بدادسرای تهران فرستادند و بازپرس شعبه ۳ دادسرای تهران مامور رسیدگی به این پرونده شد.

مجازات‌اعدام ٦ خرابکار بخشوده شد

٦ تن خرابکار به اسامی اکبر ایزدپناه ، نعمت‌اله عیوض محمدی ، رحیم بنانی ، منوچهر نهاوندی ، احمد گیفانی،کورش یکتائی که به اتهامات مختلف در دادگاه نظامی پس ازمحاکمه باعدام محکوم شده بودند وحکم دادگاه بدوی درباره آنان در دادگاه تجدید نظر دادرسی ارتش مورد تائید قرار گرفته بود طبق اطلاع مشمول‌مراحم ملوکانه قرار گرفتند و بهریک از شش نفر اول یکدرجه عفو اعطاء فرمودند .

متهم ردیف ۷ سیمین نهاوندی بودکه در دادگاه بدوی وتجدید نظر نظامی به ۱۰ سال زندان محکوم گردید .

۷ تن خرابکاران درتاریخ ۱٦ خرداد جاری در محکمه بدوی نظامی محاکمه شدند.

حکم محکومیت آنان که ٦ تن اعدام و یک تن ۱۰ سال زندان بود بخاطر اتهامات زیر صادر گردید .

توطئه به منظور برهم زدن اساس حکومت دخول در دسته اشرار ، دخول در دسته‌ای با رویه و مرام اشتراکی حمل و اخفای اسلحه جنگی غیرمجاز، سرقت مسلحانه بانک ، تعرض بجان سفیر آمریکا ، استفاده از اساسنامه مجعول ، سرقت اتومبیل و جعل پلاک اتومبیل.

حکم محکومیت این عده که از رای دادگاه بدوی نظامی تقاضای تجدید نظر کرده بودند در دادگاه تجدید نظر نیز مورد تایید قرار گرفت .

تاریخ اعزام فارغ‌التحصیلان

دیپلمه و فوق دیپلمه شهریور ماه امسال

★ **مدت خدمت مشمولان لیسانسیه و فوق‌لیسانس اعلام شد**

دیپلمه ها و فوق دیپلمه‌های فارغ‌التحصیل شهریورماه‌امسال در اردیبهشت ماه‌آینده بخدمت اعزام می شوند .

لیسانسیه هائی که بعداز خرداد ماه‌امسال فارغ‌التحصیل شوند نیز در اردیبهشت سال آینده بخدمت اعزام می‌گردند .

در اعزام آبان ماه امسال مشمولان دیپلمه ، فوق دیپلمه ، لیسانسیه ،فوق‌لیسانسیو بالاتر فارغ‌التحصیل خردادماه بخدمت اعزام می گردند .

مشمولان فارغ‌التحصیل خرداد ماه که آبان ماه امسال اعزام می گردند متولدین سال های ۱۳۱۲ تاپایان سال ۱۳۳۳ هستند .

کلیه مشمولان دیپلمه ،فوق دیپلمه ،لیسانسیه‌وفوق لیسانسیه فارغ‌التحصیل سال های قبل نیز که تاکنون خود را معرفی نکرده‌اند می توانند در اعزام آبان ماه امسال‌شرکت جویند .

دیپلمه هابراساس معدل‌دیپلم برای طی دوره درجه‌داری انتخاب می‌شوندومازاد مشمولان دیپلمه سربازی عادی میشوند .

فرصت معرفی

دیپلمه و فوق دیپلمه هاحداکثر تا دهم آبان ماه فرصت دارند که خودرا به حوزه‌های شرقی، غربی و جنوبی سازمان وظیفه واقع در خیابان بولوارو حوزه مرکزی واقع در خیابان کندی معرفی و دفترچه آماده بخدمت دریافت دارند ، فرصت معرفی مشمولان‌لیسانسیه‌و فوق‌لیسانسیه فارغ‌التحصیل خردادماسال نیز تا دهم آبان ماه تعیین شده است .

کلیه مشمولان فارغ‌التحصیل سال های قبل (غائبین) نیز در آبان‌ماه بخدمت‌اعزام می‌گردند.

مدت خدمت مشمولان لیسانسیه و فوق لیسانسیه‌ای که آموزش نظامی حین تحصیل دیده‌اند از تاریخ اعزام آبان ماه ۱۸ ماه است و مشمولانی که آموزش نظامی حین تحصیل ندیده‌اند از تاریخ اعزام ۲ سال می باشد.

برگ تشخیص مالیات سالهای ۵۱و۵۰،۴۹ تاشهریورماه صادرمیشود

★ **اداره‌کل مالیات بقایاظرف ۲ ماه آینده منحل میگردد.**

★ **یک‌میلیون پرونده مالیاتی سال های قبل از ٤٦ رسیدگی شد .**

امروز اعلام شد برگ‌تشخیص مالیات سه سال اخیر مودیان تاشهریور امسال‌صادر میگردد.

همچنین اداره‌کل‌مالیات بقایا ظرف ۲ماه‌آینده منحل میشود وکارمندان آن به اداراتدیگر وزارت دارائی منتقل خواهند شد.

وزارت دارائی پیش از شهریور ماه‌امسال‌کار رسیدگی به پرونده های مالیات معوقه قبل از سال ٤٦ راپایان میدهد ومالیات‌قطعی‌آندسته ازمودیان راکه نشانی آنان برای دارائی معلوم نیست‌به اداره وصول‌و اجرا ارسال میدارد.

پرونده این عده ازمودیان دربایگانی راکد وزارت دارائی نگاهداری میشود تا درصورت یافتن‌نشانی‌مودی جهت‌وصول مالیات مورد استفاده قرارگیرد.

اداره کل‌مالیات بقایا برای رسیدگی به حدود یک میلیون پرونده مالیات‌تشکیل شده بود که برخی از مالیاتهای مورد مطالبه مربوطبه بیست تا سی سال قبل‌بوده است.

اداره کل مالیات بقایا

پس از ابلاغ قانون جدید مالیات بردرآمد ، اداره کل مالیات بقایا در وزارت دارائی شروع‌بکارکردو اخیرارسیدگی قانونی پرونده های مالیات معوقه قبل ازسالهای ٤٦خاتمه یافته وقرار است پانصد تن کارمند این‌اداره‌به سایرادارات وزارت دارائی انتقال یابند.

وزارت دارائی‌باستناد ماده ۳۰۱ قانون مالیات برگ قطعی مالیات مودیانی را که نشانی صحیح آنان در دست نبوداز طریق جرایدابلاغ‌کردو مالیات دیگرمودیان را وصول کرده است .

درمراحل رسیدگی‌به مالیات بقایا همچنین تعداد قابل ملاحظه‌ای‌برگ تشخیص‌مالیات مودیان به لحاظ عدم دلائل کافی وخلاف واقع ابطال شد وکمیسیونهای حل اختلاف رای به‌عدم‌پرداخت مالیات این عده ازمودیان را دادند.

براساس‌تصمیمی که وزارت دارائی اتخاذ کرده است در پایان نیمه اول سال ۵۲ کلیه برگ تشخیص مالیات سال‌های ٤۹ـ ۵۰ و ۵۱ صادر میشود و مالیات‌این‌سالهابه آنان‌ابلاغ میگردد.

طبق قانون جدید مالیات بردرآمد که از سال ٤٦ بمورد اجرادرآمده‌است‌وزارت دارائی مکلف است برگ تشخیص مالیات راظرف‌سه‌سال به‌قطعیت برساند وتمام مراحل رسیدگی به پرونده را قبل از انقضای ۳ سال انجام دهد.

بنا براین در صورتی که رسیدگی به مالیات مودی بیش ازسه سال‌بطول انجامد وبرگ قطعی‌صادرنگردد مشمول‌مرور زمان میشود.

هزاران مسافر دریا، ناکام شدند

امروز هوای تهران و شهر های شمالی و جنوبی و مرکزی کشور بدنبال گرمای چند روز اخیر ٤ درجه سرد شد . این وضعیت را هواشناسی از دو روز پیش اعلام کرده بودهوای ایران در دو روز آینده نیز همچنان خنک خواهد ماندولی پیش‌بینی میزان هوا برای یک آینده دور ممکن نیست و نمی توان وضع جوی روز های بعد را مشخص کرد .

هواشناسی اعلام داشت که هوای شمال امروز ابری است و از فردا بهتر میشود . در جنوب هوا همراه باگرد وخاك و غبار است و سیستم هوای ضعیفی که از شمال به ایران نفوذ کرده است تا کنون روی سواحل و مرکز ایران اثر محسوس داشته است .

در جنوب

روز پنجشنبه دمای هوا در اهواز به ٤۸ درجه رسید و در این روز ۹۳ نفر از مردم شهر بعلت گرمازدگی به بیمارستان منتقل‌شدندهم‌اکنون وزش بادگرم و سوزانی که در دشت خوزستان‌به بادسام‌معروف است وزیدن گرفته است‌ومردم شهرهای خوزستان از شهر ها بسوی مناطق ییلاقی‌روان‌شده‌اند ویااز خانه‌بیرون نمیایند .

در شهر اهواز فروشندگان تخم‌مرغ موجودی کالای خود را به سردخانه ها انتقال‌داده‌اند و درجه گرمی هوا در این‌شهر بحدی است که تخم‌مرغ درانر حرارت آفتاب در کوتاهترین مدت فاسد میشود .

در سواحل

دیروز دریای شمال آرام‌نبود و در بخشی از سواحل‌باران‌می بارید بدین مناسبت‌درسراسر پلاژ ها پرچم های سیاه نصب شده بود و مردم از شنا منع شده بودند. به این‌علت‌هزاران نفر از مردم که برای گذراندن روز تعطیل بشمال رفته بودند بدون استفاده از دریا به تهران بازگشتند .

در سواحل گیلان هوا خراب وبارانی بود و در مازندران با آنکه هوا آرام بود دریاموج داشت واین موجب ناراحتی مسافران دریا گردید .

شرایط استثنایی هوا در چند روز اخیر موجب گردید که‌اکثرساکنین تهران بااستفاده از تعطیل جمعه شهر را ترك گویند و به نقاط خنك وییلاقی مانند مناطق شمالی کرج و جاجرود و آبعلی و شمیرانات پناه برند .

خبرنگار اطلاعات از رشت گزارش میدهد که در دو روز گذشته بیش از هفت هزار اتومبیل به شهر وارد شده و بسوی‌ساحل‌بندر پهلوی‌رفته‌اند خبرنگار ما می نویسد که مسافران از دو روز گذشته در سواحل ماندند و نتوانستندبه آب بروند . هوای شهر های رشت و پهلوی و جنگلهای اطراف بعلت باریدن باران بسیار خنك شده بود ومسافران دریا توانستند در جنگلهای شمالی به استراحت بپردازند.

در سواحل نوشهر نیز هوا توفانی و دریا مواج بود و شنا وآب‌تنی‌مسافران‌برای‌جلوگیری از هر حادثه ممنوع اعلام شده بود .

در نوشهر هتل ها مسافرخانه ها و خانه ها مملو ازمسافران تهرانی شده بود .

خبرنگار اطلاعات در گزارش خود در مورد هوای امروزشهر های اهواز و آبادان میافزاید درجه‌گرمای هوای این‌دوشهر روز گذشته تامرز پنجاه ویك درجه رسیده است .

مردم‌در خانه‌ها محبوس‌شده‌اند و اتومبیلها بهنگام روز درراه های خوزستان قادر به حرکت نیستند و بعلت شرجی بودن‌هوا و گرمای شدید بیش ازیکصد نفر در اهواز به بیمارستان‌انتقال یافتند .

در اهواز یك زن و یك کودك قربانی گرما شدند . گرمای شهر قم نیز در دوروز گذشته غیر منتظره بوده و مردم این شهر به ییلاقات پناه جستند. خبرنگار ما از کرج گزارش میدهد دیروز در شهر قیمت قالب یخ از هشت تا دوازده تومان رسیده بود .

پایان مسابقات کشتی فرنگی جوانان

چهارمین دوره مسابقات‌کشتی فرنگی جوانان ایران باپیروزی تیم تهران به پایان رسید لیکن امتیازات این تیم به حساب نیامد و اصفهان صاحب‌عنوان قهرمانی ایران شد .

نتایج به دست آمده در این مسابقات باین شرح است :

٤۸ کیلو : مراد علی شیرانی از اصفهان

۵۲ کیلو :قادر انوش ازاستان مرکز

۵٦ کیلو : رضا فزونی عباس زاده از خراسان

٦۰ کیلو : غلامرضا قصاب از خوزستان

٦۵ کیلو : علیرضا خالقی از استان مرکز

۷۰ کیلو : حسین مونسی از آذربایجان غربی

۷۵ کیلو:هوشنگ‌منتظرالظهور از اصفهان

۸۱کیلو : شاهپور خلیقی از تهران

۸۷ کیلو : محمد حسین‌زنگنه از تهران

+۸۷کیلوبالا : سید حسین‌نور حسینی از اصفهان

دراین‌مسابقات ۱۲۰ کشتی‌گیر از ۱٦ استان وفرمانداری کل شرکت داشتند نتایج تیمی باین شرح است .

اصفهان اول ، خوزستان‌دوم، کرمانشاهان سوم ،آذربایجان غربی چهارم، خراسان پنجم و فارس ششم .

اخبار رویدادها، شایعات و گفتگوها در بازار سیاست

تماس عادی و پراهمیت ایران و عربستان

سفر عباس خلعتبری وزیر خارجه به عربستان ازعصر فردا آغاز و تا جمعه ادامه خواهد داشت و باآنکه تهران و ریاض کوشش میکنند به‌این سفر عنوان و جنبه یک تماس «عادی» دهند معذلک از هم اکنون مینوان پی برد این دیدار باانعکاس واهمیتی وسیع در پایتخت های خلیج فارس و خاورمیانه توام گردد.

برنامه دیدار خلعتبری از عربستان شامل شرفیابی بحضور اعلیحضرت ملک فیصل‌ومذاکرات باعمرسقاف ودیگر رهبران عربستان است و چنین بنظر میرسد که قسمت اعظم برنامه‌در دو شهر ریاض وطائف صورت پذیرد. وزیر خارجه در راه سفر به‌عربستان و بازگشت در کشور دیگری توقف نخواهد داشت‌وترکیب هیئت کوچکی که وی رادر این سفر همراهی میکند نشان میدهد که مذاکرات برمحور و پیرامون مسائل منطقه‌ای و خاورمیانه دور خواهد زد.

لغو ممنوعیت فروش اتومبیل

لغوممنوعیت اجازه انتقال وفروش اتومبیل هائی که فارغ‌التحصیلان خارج‌با خودبهمراه می آورند در محافل دولتی ومامور رسیدگی به امور دانشجویان مقیم خارج موردتوجه‌قرارگرفته‌است. تصویبنامه دولت درمعافساختن اتومبیل‌های دانشجویان از قسمتی از عوارض وسود گمرکی ، فروش‌وانتقال آنرا به غیر تاچهار سال ممنوع میکند . علیرغم این ممنوعیت ،راههای نیمه‌قانونی که «اهل‌فن»پیش‌پای‌فارغ‌التحصیلان خارج‌ازهمان روز نخست گذاردند واگذاری وبه‌نحوی امور فروش اتومبیل آنان را میسر کرد ،ولی چون این‌فعل‌وانفعال اساسی‌قانونی ندارد طبعا ازبهای واقعی اتومبیل چندهزار تومان کمتربه فروشنده آن پرداخت میشود. تصمیم به لغو این ممنوعیت که‌فارغ‌التحصیلان‌رادرفروش‌اتومبیل‌های‌خود آزاد خواهد کرد،نیازمند تجدید نظر در تصویبنامه دولت است وپیروان لغواین‌ممنوعیت دربشتیبانی‌ازپیشنهادخودمیگویندازآنجائی که‌فارغ‌التحصیلان علیرغم‌ممنوعیت قانونی‌درهرحال‌اتومبیل را از راه نیمه‌قانونی بفروش میرسانند چه‌بهتر بالغو این ممنوعیت از ضررآنان جلوگیری شود.

رقابت در دوستی با امپریالیسم

برای دوستی‌با«امپریالیسم» میان چین و شوروی رقابت شدیدی بوجود آمده است. در ظاهر امر هردو به یک نسبت یکدیگر را متهم می کنند که «نزدیکترین دوست» و اشنگتن بشمارمیروند ـ ویااین حداقل تصور و ادعائی است که رهبران چین و شوروی در گفتگو با شخص ثالثی عنوان‌می کنند.

موضوع مدتی است که در بحث ناظران سیاسی جای دارد. اما اجلاسیه شورای وزیران « سنتو» در تهران و سفر وزیر خارجه چین‌به‌انگلیس و ایران و آنگاه سفربرژنف به‌ایالات متحده، ابعاد جدیدی بدان بخشیده است.

منابع رسمی مسکو پس ازمدتها شك وتردید سرانجام آنچه انتظار میرفت عنوان کردند و نام چین را به لیست پشتیبانان‌فعالیت های «ناشایسته وناروا» درتجدید جنگ سرد واحیای پیمان « امپریالیستی» سنتو اضافه نمودند . مسکو مدعی شد ، پکن تلاش دارد انگلیس را از سنتوخارج وخویشتن را با سهم مساوی با امریکا جانشین آن کند.

رادیو مسکو در گفتاری درهمین زمینه به نقل از یک هفته‌نامه پاکستانی « پشتیبانی مجدانه‌ای» راکه وزیر خارجه چین هنگام دیدار از ایران و پاکستان از سنتو» بعمل آورد یادآور شد و گفت آنچه وزیرخارجه چین در سخنان خود عنوان کرد عینا همان استدلال اجلاسیه اخیر سنتو بود.

بازگشت شهبازی به بخش خصوصی

یدالله شهبازی معاون نخست‌وزیر باموافقت هویدابه‌بخش خصوصی بازگشت واز چندروز قبل در دفتر حقوقی خود مستقر گردید. شهبازی که از یاران قدیمی هویدا است مدت چهارده سال پس از تعلیق دفتر حقوقی شخصی ، در شرکت ملی نفت، وزارت دارائی ، نخست وزیری در سمتهای مشاور ومعاون نخست‌وزیر شاغل پستهای حساسی بوده است . گفته‌میشود همکاری شهبازی‌بانخست‌وزیر بازهم ادامه خواهد داشت و در کار مستقل و خصوصی فعلی خود، در مورد مسائلی که سابقه و تجربه دارد کماکان مورد مشورت‌نخست وزیر قرار خواهد گرفت.

اقلیت ، وآنها که میروند؟

محافل سیاسی و بیش از همه محافل حزبی چشم‌انتظار تحولات در داخل حزب مردم ، بعد از انتخاب ناصر عامری به عنوان دبیرکل جدید اقلیت‌اند. جنجال غیرقابل پیش‌بینی اجلاسیه شورایعالی حزب مردم که با سخنان « تهدید آمیز» کاظم جفرودی ایجاد شد ، پیش‌بینی مربوط به کنار « رفتن» یا «گذاشتن» آن عده « معدود» از اطرافیان پروفسور عدل‌را قوت بخشیده است.

چنین بنظر میرسد که عامری در مقام دبیرکلی در وهله اول کوشش‌های‌خودرا معطوف سازمان بخشیدن به‌تشکیلات حزبی و تجدید نظر در آنها براساس اساسنامه حزب نماید ومسئولان جدیدی باهدف جلوگیری از تداخل امور برای ارگان های حزبی تعیین کند. از نخستین هدف های عامری انتشار هرچه زودتر «راه مردم» ارگان حزب در شکل و فرم جدید است. ظاهرا برای این منظور طرحی آماده بررسی و تصویب‌نهائی است.

خبرهای کوتاه

تلگرام شاد باش شاهنشاه به پاپ

از جانب شاهنشاه‌آریامهر بمناسبت سالروز تاجگذاری حضرت پاپ پل ششم تلگرام شادباش به واتیکان مخابره شد .

متن تلگرام شاهنشاه آریامهر از این قرار است :

حضرت پاپ پل ششم ـ واتیکان ـ خیلی خوشوقتم که بمناسبت‌سالروزتاجگذاری آن حضرت شاد باشهای صمیمانه همراه با بهترین آرزو های خویش را برای تندرستی و سعادت و توفیق بیش از پیش آن حضرت در انجام وظایف خطیری که بعهده دارید ابراز دارم .

محمد رضا پهلوی

همکاری‌وزارت کشاورزی آمریکا

وزارت کشاورزی ایالات متحده امریکا هفت نفر از کارشناسان‌و متخصصین‌درجه یک خود را برای پیشبرد برنامه های وسیع کشاورزی و دامپروری‌در اختیاروزارت کشاورزی و منابع طبیعی‌قرار می دهد و خدمات فنی و مشاوره های موردرخواست وزارت کشاورزی را تامین خواهد نمود .

برای این منظور مهندس منصوررروحانی وزیرکشاورزی و منابع طبیعی و ریچاردهلمز سفیر آمریکا در دربار شاهنشاهی تفاهم نامه‌ای را صبح امروز در وزارت کشاورزی امضاء کردند .

۷۵۹ نفر از دانشسرای عالی‌فارغ‌التحصیل‌شدند

بعدازظهر روز پنجشنبه جشن فارغ‌التحصیلی‌دانشسرای عالی برگزار شد .

دراین مراسم دکتر شریفی رئیس دانشسرایعالی گزارشی قرائت کرد و جوائز دانش آموختگان رتبه اول توزیع شد و سوگند معلم ادا گردید و۷۵۹ دانش‌آموخته خرداد واردجامعه آموزش و پرورش کشور شدند. دراین مراسم آقای دکتر حقدان معاون دانشجوئی وزارت علوم نیز حضور داشت .

امتحانات تخصصی‌رشته های پزشکی

امتحانات تخصصی‌رشته های پزشکی دانشگاه های کشور روز های ۱۸ و ۱۹ تیرماه در دانشکده های ایران پزشکی دانشگاه های ایران برگزار میشود .

پریروز آخرین جلسه‌اعضای هیات های‌ممتحن امتحانات تخصصی رشته های بالینی پزشکی به ریاست آقای دکتر اقبال در وزارت علوم و آموزش عالی تشکیل‌شد.

باز گشت شهریداران

آقایان فریدلاندر شهردار کیپ تاون ، ویلیامز شهردار دوربان که بنا بدعوت آقای نیکپی برای یک دیدار یک هفته‌ای بتهران آمده بودند پس از بازدید از نقاط‌دیدنی پایتخت ودیدار از شهر های اصفهان وشیراز بامدادامروز تهران را بسوی آفریقای جنوبی ترك گفتند .

خیابان شاه یکطرفه شد

اداره راهنمائی ورانندگی امروز اعلام کرد که به علت عملیات اسفالت در خیابان شاه حد فاصل خیابان سی متری‌تا میدان محمدرضا شاه عبور و مرور وسائط نقلیه تا خاتمه عملیات از غرب به شرق بطور یکطرفه صورت میگیرد .

اجرای مرحله دوم در راه‌آهن

امروز کنفرانسی باحضور مدیرکل سازمان امور اداری و استخدامی کشور و یکی‌از کارشناسان این سازمان و روسای ادارات کارگزینی نواحی دمگانه‌راه‌آهن دولتی ایران در راه‌آهن تشکیل‌شد.

در این کنفرانس طرزبرکردن پرسشنامه های ارسالی از طرف سازمان امور اداری و استخدامی کشور که بمنظور رسیدگی به‌ویژگی‌های‌شناخت کارمندان برای‌اجرای مرحله دوم قانون‌استخدام بمراه‌آهن فرستاده شده بود تشریح گردید .

دوره باز آموزی

بامداد امروز دوره‌بازآموزی دبیران علوم دبیرستان های سراسر کشور آغاز بکار کرد در این دوره حدود دوهزار نفر شرکت دارند .

اردوی تابستانی زنان

اردوی تابستانی‌زنان کارگر روز گذشته طی مراسمی با شرکت خانم کوکب معارفی معاون وزارت کار درمحمود آباد و بندر پهلوی تشکیل شد .

براساس برنامه وزارت کار زنان کارگر با خانواده‌شان‌به ترتیب در اردوی تابستانی وزارت کار شرکت خواهند کرد .

مدیر کل تربیت معلم

دکتر منوچهر باستان پور به سمت مدیر کل تربیت معلم وزارت آموزش و پرورش منصوب شد .

هیئت‌حسن‌نیت جمهوری خلق کره در تهران

«پاکلیه ـ یون» که به سمت کاردار سفارت جمهوری دموکراتیک‌خلق کره درتهران تعیین شده بامداد امروز در کاخ وزارت خارجه با آقای عباس خلعتبری ملاقات کرد و پیرامون مناسبات ایران و جمهوری خلق کره مذاکره نمود . شخصیت کره‌شمالی اواخر هفته گذشته در راس یک هیئت حسن نیت به تهران آمد . ایران و کره شمالی در فروردین گذشته با قبول متقابل مبادله سفیر اقدام به استقرار روابط سیاسی با یکدیگر کردند وهیئت مذکور نخستین هیئتی است که بعد از این تحول در روابط دو کشور ازایران دیدن میکند ، اطلاق عنوان کاردار به شخصیت کره‌ای نشان میدهد که‌دولت پیونگ یانگ تصمیم بتاسیس سفارت در تهران گرفته‌است.

رسیدگی به اعتراضات دانش آموزان

اعلام نتایج امتحانات نهائی ششم متوسطه (خردادماه) رشته‌های مختلف پایان یافت .

اداره امتحانات آموزش و پرورش تهران هم‌اکنون مشغول رسیدگی به اعتراضات شرکت کنندگان در امتحانات است . تاکنون بیش از ۵۰۰ تن از شرکت کنندگان نسبت‌به‌تصحیح اوراق امتحانی خوداعتراض کرده‌اند .

بقرار اطلاع از میان دانش‌آموزان شرکت کننده در امتحانات ششم متوسطه ٤۵ درصد واز میان داوطلبان آزاد ۵درصد در امتحانات خردادماه قبول شده‌اند .

رسیدگی به اعتراض شرکت کنندگان در امتحانات تا پایان این هفته ادامه خواهد داشت و اوراق امتحانی زیرنظر هیئت هائی مرکب‌ازکارشناسان‌بررسی خواهد شد و چنانچه اشتباهی درتصحیح‌اوراق‌رخ‌داده باشد ، جبران خواهد شد تا حقی از افراد تضییع نشود .

هیئت عمران در آلاشت

امشب هیئت عمران‌وآبادانی آلاشت‌برای بازدیدازاقدامات عمرانی این منطقه رهسپار آلاشت خواهند شد.

هیئت مذکور ساعت ۱۱ بعداز ظهر امروز بایك قطار مخصوص‌عازم زیرآب‌خواهند شد و بامداد فردابا اتومبیل از زیرآب‌به آلاشت‌خواهند رفت .

تاسیس ٦ اتحادیه صنفی

هیئت عالی نظارت بر اتاقهای اصناف با تاسیس اتحادیه های دندانسازان ، تهیه کنندگان فیلم تبلیغاتی ، بناها ، سازندگان مصنوعات فلزی ،تعمیر کنندگان ماشین های حسابدستی، کامیون‌داران کمپرسی ، موافقت کرد .

اتاق اصناف اعلام کردکه چون تعداد افراد این اتحادیه‌ها به حد نصاب رسیده بود ، روی این اصل درخواست تاسیس اتحادیه آنها به هیئت عالی نظارت فرستاده شد و باآن‌موافقت گردید .

قطار تهران کرمان

سخنگوی راه‌آهن دولتی ایران اعلام داشت عملیات ریل گذاری زرند به کرمان بمسافت ۸۳ کیلو متر از اول مرداد ماه آغاز خواهد شد و پیش‌بینی میشود که قبل‌از زمستان قطار از تهران به کرمان گسیل داده شود .

برکناری مدیر دخانیات گرگان

وزارت تعاون وامور روستاها اطلاع داد براساس رسیدگیهای بازرسان وگزارش مدیرعامل شرکت دخانیات ایران ، مدیر دخانیات منطقه گرگان که در انجام وظایف محوله قصورکرده وموجبات ضرر وزیان‌کشاورزان توتونکار منطقه را فراهم نموده است بدستور وزیر تعاون امور روستاها از کاربرکنار شد ومورد تعقیب قانونی قرار گرفت .

پیش‌بینی هوا

آسمان کرانه های دریای مازندران ابری با بارندگی‌های متناوب است . آسمان استان های آذرب

(۲) گفتگوی کمیته مبارزه با جنایت

پدران مادران مربیان! شلاق شما جانی میسازد!

مقدمه

ـ چرا بشر زمانه مابمراتب بیشتر از هر زمان‌دیگر جرم و جنایت می‌کند ؟

ـ چه می‌توان کرد تا عواملی که بشر را به سوی جنایت سوق می‌دهد، از میان برداشت وجلوی افزایش جنایت را گرفت ؟

این دو سئوال موضوع بحث آخرین میز گرد روزنامه اطلاعات بود که در آن برجسته‌ترین روانشناسان ، حقوقدانان و جرم شناسان شرکت داشتند. مباحث‌میزگرد بقدری تکان‌دهنده بودکه‌شرکت کنندگان در آن‌را واداشت برای مبارزه با بزهکاری در ایران کمیته‌ای دائمی تشکیل دهند ومادام که این مسئله بغرنج حل نشده از کوشش باز نایستند .

قسمت اول مباحث این میز گرد در شماره قبل‌منعکس شد وطی آن آقای دکتر محمد شاهکار ضمن تشریح‌هدف از تشکیل میز گرد، شیوه کنونی مبارزه با بزهکار و نیز سیستم قضائی را مورد نقد قرار داد . در این شماره خانم سناتور شمس‌الملوک مصاحب درباره تاثیر تعلیم وتربیت در کاهش بزهکاری و نقش و مسائل ارتباط جمعی رادر ترغیب اشخاص به جنایت و نیز آقای دکتر مظلومان پیرامون عال افزایش جرائم و آخرین تجربیات جرمشناسان بحث می‌کنند .

صحنه‌یی از بحث و گفتگو شرکت کنندگان در میز گرد مبارزه با جنایت .

خانم سناتور دکتر شمس‌الملوک مصاحب‌نقش‌تعلیم‌وتربیت‌رادرکاهش یاافزایش جرائم‌موردبحث قرارداد و گفت : قبل از ورود به بحث باید به سه نکته اساسی بشرح زیر اشاره کنم .

۱ـ شخصیت و خلق‌وخو ومنش وهنجار طفل چطور واز چه‌عوامل ومصالحی تشکیل‌میشود وپرورش می‌یابد .

۲ـ اگر ثابت شدکه عوامل‌محیط وکلیه تجارب طفل از دیده‌ها ، شنیده‌ها ، خوانده‌ها ، گفته‌ها ، کرده‌ها، ادراکات واحساسات همه در ساختن وپرداختن شخصیت و خلق وخوومنش‌وهنجار طفل موثر است آنوقت باید بسراغ همه این عوامل برویم و یکی یادوتارا درنظر بگیریم واز آنهای دیگر صرفنظر کنیم. فی‌المثل روزنامه ویا مجله را مورد توجه قرارداده ومطالب آنرا در ساختن منش وهنجارطفل موثر بدانیم از فیلم و تلویزیون و رادیو و کتاب وخلاصه سایر عوامل محیط ووسایل ارتباط جمعی غافل نمانیم .

۳ـ ولی از این دو اصل مهمتر که شاید باید اول به آن اشاره می کردم این است که اطفال خود را برای چه منظوری بارمی آوریم ؟ چه هدفی داریم ؟ برطبق چه برنامه‌ای بار می‌آوریم؟ وبرای‌چه‌آینده‌ای آنهارا می‌سازیم.

چه کسی میتواند تردید کند که تمام عوامل محیط و کلیه تجارب طفل در نوجوان ساختن شخصیت ورفتار وهنجار او موثر است و آینده اورا می سازد و یا خراب و تباه‌می کند . طفل یانوجوان ازراه حواس وادراک و عواطف تحت تاثیر کامل محیط و تحبیب خود قرار میگیرد .

البته این عوامل‌وتجارب ازلحاظ تاثیر آنها در طفل و نوجوان تاثیر پذیری تاانفصال‌طفل از آنها درجات دارد یک وقت‌طفل از روی بی میلی یا اکراه ویا اجبار کتاب درسی خود را می خواند ، یک وقت با کمال میل ورغبت وبا تمام هوش و حواس بداستان‌یاقصه‌ای که دردست دارد یا مجله‌ای که میخواند یا فیلمی که در تلویزیون می بیند یا برنامه کودک که از رادیو می شنود توجه دارد .

تاثیر این عوامل بسته‌باین که چقدر توجه طفل را جلب کند ،یا از حواس طفل درآن بکار افتد بستگی دارد . در نظر بیاورید وقتی که کتابی وداستانی کاملا جلب توجه طفل را کرد و فکر اورا تسخیر کرد چقدر دراو تاثیر می‌کند .

حالا تصور کنید اگر رویداد با وقایعی از رنگونور وسایه وروشن وموسیقی وغیره‌هم مددبگیردچگونه تمام‌هوش‌وحواس‌وذهن‌طفل‌یانوجوان را بخود جلب می کند .

من در بین عواملی که فوق‌العاده درذهن وروح طفل ونوجوان تاثیر می کند کتاب و تلویزیون را فوق‌العاده موثر می‌دانم .

کتاب بخودی خود ازلحاظ اینکه به میل خود انتخاب می کند و می خواند واجبار وانجام تکلیف و وظیفه‌ای درآن نیست تاثیر فوق‌العاده‌دارد .

در روزنامه ومجله هم بهمین ترتیب وقتی شرح جنایت ، خیانت ، آدمکشی دزدی و جیب بری و غیره باجزئیات شرح داده شود در خواننده بالاخص. اگر ناپخته ویاناپالغ باشد و یا فکر و شخصیتش پرورش نیافته و تکوین نشده باشد اثر می‌کند .

اما تلویزیون بهمان دلایلی که عرض کردم و با همان مدد هائی که از رنگ و نورو صدا و موسیقی وغیره دارد ،سراسر وجود طفل را تسخیر میکند و ما بخوبی می‌بینیم الفاظ‌مبتذل یارکیک یاباصطلاح چاله‌میدانی که کم هم از تلویزیون پخش میشود ، چگونه در اطفال اثر می‌گذارد همانطورکه‌او حرکاتی که می‌بیند و آنچه جای‌تعجب و تاسف است توجیه عجیب و غریب بعضی کارشناسان‌است.

سال گذشته که بحثی در همین مورد درگرفته بود کارشناس تلویزیون در یکی‌از برنامه‌ها جوابگوئی میکرد و می‌گفت این حرفها صحیح نیست اگر برنامه های‌تلویزیون تاثیر بد چون سه میلیون نفر آنرا می‌بینند باید در هرسه میلیون نفر یکسان تاثیر کند و امسال همین سه روز پیش باز تقریبا در تلویزیون چنین استدلالی کردند که اگر برنامه خشونت آمیز در اطفال تاثیر می‌کند خوب است اگر مثلا در فیلم تلویزیون کسی‌بصورت کسی سیلی زد تمام اطفالی که این برنامه را دیدند فردا هر که را دیدند بصورت او سیلی بزنند ، جل‌الخالق با این استدلال .

این نحوه تفکر و استدلال است که آدم راناامید می‌کند وقتی‌عقیده و استدلال‌کارشناس فنی باین نحو باشد .

اما مطلب سوم که گفتم هدف کودکان و نوجوانان چیست و برطبق چه برنامه‌ایست ؟

متاسفانه تقلید کور کورانه از غربیان و باز صدبارو هزار بار متاسفانه ، تقلید از نکات تاریک و ناهنجاریهاو کجروی های اخلاقی غربیان امروز سرمایه کار و دست‌مایه شده است .

آخر به‌بینیم خود آنها با این اخلاق و هنجار یکجا میروند به آنجا که در زمان کمتر از یک دقیقه‌برطبق آمار های‌دقیق که من متاسفانه اصلشرا حالا اینجا ندارم ، چندین قتل و جنایت و جیب بری و دزدی و تجاوز به عنف و غیره صورت می‌گیرد ؟ اسباب بازی‌فروشیها ینگه دنیا زرادخانه لشگر سلمو تور است ، بر است ازاسلحه های سردگرفته از چاقووخنجر وقمه و کارد و اسلحه های گرم از تفنگ و توپ و تانک و غیره ..

طفل با این اسباب بازیها بازی میکند در کتابها باودرس نفرت ، طغیان و عصیان بر ضد همه چیز مسخره کردن آداب و سنن و رسوم تخطئه کردن پدر و مادر و معلم‌داده میشود تجاوز بمال دیگران عملی قهرمانی و پسندیده به حساب میاید . در روزنامه و مجله ریزه کاریهای جرایم و جنایات رامی‌خواند درتلویزیون عملا می‌بینید چگونه میخواهید از شرارت وتبهکاری مصون و برکنار بماند .

در بزرگسالان نیز این دیو وسوسه و افسون وفریب که می کنیم تشدید مجازات‌است. حتی اگر مجازاتی را بعنوان تشدید از دوسال زندان‌به‌اعدام هم برسانیم ، نمی توانیم جرم را ازبین ببریم .

درحالیکه واقعا میتوانیم با این جرم مبارزه بکنیم . بنابر این لزوم قضیه در این است که ببینیم چرا این جرم‌بوجود آمده و عوامل سازنده این جرم چیست ؟ وقتی آنها را شناختیم باآنها مبارزه کردیم جرم را یکلی از بین میبریمیاالاقل بحدکمال کاهش میرسانیم وآین چیزی است که اگر جامعه‌ای‌رویش تکیه‌بکند هیچوقت به تشدید مجازات در مسئولین جامعه را در مبارزه آن جامعه نیازی نیست باذکر این مطلب که تشدید مجازات در یك جامعه عدم توانائی باجرم میرساند .

ضمنا باکمال تاسف باید بگویم که ماهنوز در دادرسی هایمان سعی می کنیم فقط اعتراف بگیریم و بر مبنای همین اعتراف متهم را محکوم می کنیم . گواینکه یا غلط یابداست اما چیزی که وجود دارد آنستکه میگویند ارعاب ایجادشده تاکسی‌را به‌مجازات برسانیم.اما برای آنکه‌بطریقی صحیح با جرم مبارزه شود باید برای آن فردی که‌درمقابل ما نشسته و مجرم است‌پرونده شخصیت باز کنیم .

دو موضوع اخیرا اتفاق‌افتاد که مطبوعات روی آن تکیه کردند نخست مساله ایران شریفی است که باعدام محکوم شد ، وبعد هم موضوع صفورا نامی است که روسپی است و به او ۱۵ سال حبس دادند و این هردو موضوع سبب‌اندوه و ناراحتی من‌گردید .درپرونده صفورا او بدین دلیل محکوم شد که کسی را کشته است بدون اینکه توجه شود باینکه این زن کیست ؟ چیست ؟ چگونه بدنیا آمده ؟ آیا از روزی که بدنیا آمده روسپی بوده است؟ یا از قبل‌میخواسته عشقعلی را بکشد ؟

اینکه من تکیه می‌کنم روی صفورا برای‌آنستکه ما هزاران صفورای دیگر در جامعه‌داریم که اگر صفورا را نشناسیم‌آنها هم عشقعلی‌های دیگر را خواهند کشت و بنا براین‌برای مبارزه با جرم قتل عشقعلی‌ها وجلوگیری موارد وحشتناک کتب‌ونشریات مفسر وفیلم های تباه کننده‌است نیز مخرب و مضر است.

رفتارانتقامجویانه

آقای دکتر مظلومان بعنوان سومین سخنران رفتار انتقامجویانه جامعه رابامجرمین مورد انتقاد قرار داد وگفت: ما بعلت عدم مطالعه‌و تحقیق دراطراف‌جرم‌و خیانت‌برای‌حفظ جامعه بهتنهاچیزی‌که‌اتکاء داریم. مساله مجازات است . ما وقتی دیدیم دریك جامعه ، یك جرم مخصوصی افزایش پیدا می کند تنها عاملی را که انتخاب می‌کنیم تشدید مجازات است. حتی اگر مجازاتی را بعنوان تشدید از دوسال زندان‌به‌اعدام هم برسانیم ، نمی توانیم جرم را ازبین ببریم .

درحالیکه واقعا میتوانیم با این جرم مبارزه بکنیم . بنابر این لزوم قضیه در این است که ببینیم چرا این جرم‌بوجود آمده و عوامل سازنده این جرم چیست ؟ وقتی آنها را شناختیم باآنها مبارزه کردیم جرم را یکلی از بین میبریمیاالاقل بحدکمال کاهش میرسانیم وآین چیزی است که اگر جامعه‌ای‌رویش تکیه‌بکند هیچوقت به تشدید مجازات در مسئولین جامعه را در مبارزه آن جامعه نیازی نیست باذکر این مطلب که تشدید مجازات در یك جامعه عدم توانائی باجرم میرساند .

ضمنا باکمال تاسف باید بگویم که ماهنوز در دادرسی هایمان سعی می کنیم فقط اعتراف بگیریم و بر مبنای همین اعتراف متهم را محکوم می کنیم . گواینکه یا غلط یابداست اما چیزی که وجود دارد آنستکه میگویند ارعاب ایجادشده تاکسی‌را به‌مجازات برسانیم.اما برای آنکه‌بطریقی صحیح با جرم مبارزه شود باید برای آن فردی که‌درمقابل ما نشسته و مجرم است‌پرونده شخصیت باز کنیم .

دو موضوع اخیرا اتفاق‌افتاد که مطبوعات روی آن تکیه کردند نخست مساله ایران شریفی است که باعدام محکوم شد ، وبعد هم موضوع صفورا نامی است که روسپی است و به او ۱۵ سال حبس دادند و این هردو موضوع سبب‌اندوه و ناراحتی من‌گردید .درپرونده صفورا او بدین دلیل محکوم شد که کسی را کشته است بدون اینکه توجه شود باینکه این زن کیست ؟ چیست ؟ چگونه بدنیا آمده ؟ آیا از روزی که بدنیا آمده روسپی بوده است؟ یا از قبل‌میخواسته عشقعلی را بکشد ؟

اینکه من تکیه می‌کنم روی صفورا برای‌آنستکه ما هزاران صفورای دیگر در جامعه‌داریم که اگر صفورا را نشناسیم‌آنها هم عشقعلی‌های دیگر را خواهند کشت و بنا براین‌برای مبارزه با جرم قتل عشقعلی‌ها وجلوگیری از ارتکاب جرم صفوراها باید عواملی که اینها را بوجود می‌آورد بشناسیم و آنگاه که آنها را شناختیم و بطریقی صحیح مبارزه کردیم آنوقت است که عشقعلی‌ها هم کشته نمیشوند ، صفورا هائی هم محکوم نمیشوند و دادرسی هم تشکیل نمیشود که با نشست و برخاست آدم‌ها کسی محکوم گردد .

بی‌شک بررسی عوامل جرم از خانواده شروع میشودالبته رفتار والدین درگذشته‌با اطفال چون حالا نبود علتش آنستکه پدیده های تمدن جدیدتغییرات گوناگون وعمیقی بوجودآورده که بچه‌ها دیگر آن بچه‌ها نیستندکه‌باتنبیهات ،خشونت‌ها ورفتار های تنبیه جویانه‌بشود آنها را تربیت کرد . بچه زبان دیگری لازم دارد ، وباید افکار او را سنجید. زیرا اگر چنین نکنیم ولگردی و فرار از خانه یا خودکشی و حالات گوناگون روانی را در طفل بوجود می‌آوریم . حتی‌احتمال دارد که خود آزاری و دیگر آزاری که در سن بلوغ تجلی پیدا میکند از دوران کودکی یک طفل سرچشمه بگیرد درواقع شلاق‌های امروز جنایتکاران فردا را میسازد .

وقتی در یک خانواده پدر و مادر بزهکار است نمیتوان انتظار داشت که فرزند آنها طفل خوبی باشد ، چند وقت پیش در روزنامه اطلاعات خواندم طفلی که فرار کرده بود وقتی بوسیله پلیس‌دستگیر شد گفته بود :

ـچون پدرو مادرم درشهرنو هستند از عمل آنها احساس ناراحتی و رنج می کنم‌و به همین سبب از خانه گریختم !

وشما چطور انتظار دارید که اگر فردا این طفل مرتکب قتل شد ، او را محکوم کردید حالیکه‌مانتوانسته‌ایم از کودکی جلوی اورا بگیریم که دورطه بزهکاری نیفتد .

سیل پدیده های مختلفی اجتماع مارا فرا گرفته بدون اینکه‌تعدیلی‌در آنچه‌درگذشته وجود داشته‌پدید بیاید،بعنوان یك مثال ، هرروز عکسهای مختلف سکسی در بعضی از مطبوعات و سینماها بطورنسبی و فراوان در معرض دید مردم قرار می گیرد. آنوقت دریك جامعه سنتی که واقعاسر کوبی جنسی بحد عجیبی وجود دارد و سنن وتعصبات گوناگون‌جلوی همه چیز را گرفته، می‌خواهید میزان جرائم بالا نرود ؟ اشاره کنیم به مینی‌ژوپها و مدهای سکسی که‌جامعه ماراپر کرده، چطور می توانیم جوانان را که سر کوبی جنسی درآنها ایجاد شده و ناراحتی جنسی در آنان بوجودآمده‌وقتی متلك‌میگویند و مزاحم زن و دختری میشوند ببریم و به مجازات برسانیم! ماباید با عوامل بوجودآورنده ناراحتی مبارزه بکنیم .وقتی باآن مبارزه‌شد ،بخدا قسم که هیچوقت درجامعه ما نیازی به مجازات نخواهد بود

ناتمام

خشونت و ناهنجاریهای محیط خانواده عوامل اصلی پرورش جنایتکار فرداست

شرکت‌کنندگان درمیز گرد اطلاعات

۱ـ خانم سناتور دکتر شمس‌الملوک مصاحب ، صاحب‌نظر درامور تعلیم و تربیت
۲ـ خانم دکتر فرجامی، مشاور حقوقی سازمان زنان
۳ـ آقای دکتر محمد شاهکار، حقوقدان
۴ـ آقای مسعود حافظی، معاون دادستان تهران
۵ـ آقای دکتر شکراله طریقتی ، استاد دانشگاه روان پزشک .
۶ـ آقای دکتر رضا مظلومان ، استاد دانشگاه ـ جرم شناس .
۷ـ آقای نادر امیر ابراهیمی، حقوقدان
۸ـ آقای ملک منصور شجاع‌نیا، جرم‌شناس
۹ـ آقای محمدعلی سفری، حقوقدان ونویسنده
۱۰ـ محمد حیدری، نویسنده اطلاعات

هنرستان عالی موسیقی ملی

برای سال تحصیلی ۵۳ ـ ۵۲ تعدادی هنر جوی دختر و پسر با استعداد که دارای کارنامه قبولی سوم‌یا چهارم و یاپنجم ابتدائی (با معدل عالی) باشندمی‌پذیرد. در این هنرستان کلیه دروس آموزش و پرورش تا پایان دوره راهنمائی تحصیلی عینا بموازات دروس موسیقی تدریس میگردد و هنرجویان پس‌ازاخذ دیپلم کامل‌متوسطه هنرستان میتوانند تحصیلات عالیه خود را در هنرکده موسیقی ملی ادامه دهند .

دفتر هنرستان واقع در خیابان کاخ جنوبی (بین‌شاه وحشمت‌الدوله شماره ۳۱۲ تلفن ۴۲۳۴۵) در تیر ماه و شهریورماه همه روزه از ۸ الی ۱۲ و از ۱۷ الی ۱۹٫۳۰ برای ثبت نام دائر است . م‌الف ۴۴۱۸

شرکت ملی نفت ایران

شرکت‌ملی نفت‌ایران برای خدمت در بهداری خود در تهران و خوزستان به عده‌ای بهیار باشرایط زیرنیازمند می‌باشد .

۱ـ شاغل‌نبودن در سازمانهای دولتی و موسسات وابسته به‌آن .
۲ـ متدین بیکی‌از ادیان (اسلام- مسیحی -یهودی- زرتشتی)
۳ـ دارابودن دیپلم بهیاری
۴ـ دارابودن برگ معافیت و یا خاتمه خدمت‌ازخدمات اجتماعی زنان
۵ـ آشنائی بزبان انگلیسی
۶ـ حداکثر سن ۳۵ سال
۷ـ افرادیکه دارای سابقه کار باشند ارجح خواهند بود .

متقاضیان واجدشرایط میتوانند همراه بامدارك مربوطه و ۴قطعه عکس۴×۶ و یك‌برگ رونوشت‌شناسنامه همه‌روزه باستثنای روزهای جمعه و تعطیل حداکثرتاتاریخ ۲۸٫۴٫۵۲ ازساعت ۸تا۱۱ صبح درتهران به اداره کل استخدام و کاریابی شرکت ملی نفت ایران واقع درخیابان کاخ‌شمالی شماره ۷۶ و در آبادان به اداره روابط کارکنان مراجعه فرمایند .

۱ـ۳ ۱ـ۲۲۸۸۲

هنرستان عالی موسیقی

برای سال تحصیلی ۵۳ـ۵۲

در رشته های پیانو ، ویلن ، ویلنسل ، باله از کلاس‌چهارم ابتدائی و در رشته آواز و کلیه ساز های بادی از کلاس اول راهنمائی از طریق امتحان هوش و مصاحبه هنرجو می پذیرد.

در دوره های ابتدائی و راهنمائی دروس عمومی طبق برنامه رسمی وزارت آموزش و پرورش تدریس می شود و هنر جویان پیشرفته میتوانند تا دریافت دیپلم کامل متوسطه و دانشنامه لیسانس تحصیلات خود را در هنرستان ادامه دهند .

نام نویسی از اول تیرماه ۱۳۵۲ روز های یکشنبه ـ چهارشنبه ساعت ۸٫۳۰ تا ۱۲ صبح

نشانی : چهار راه پهلوی سپه مقابل کاخ مرمر شماره ۳۳۰ .

م الف ۶۳۰۳
آ ـ ۲۲۹۷۴

اطلاعات بانوان برای اولین بار درایران، برگزار میکند:

مسابقه بریج برای خانم های ایرانی وخارجی

این مسابقه که یکی دیگر از «اولین» های اطلاعات بانوان است ، با همکاری فدراسیون بریج برگزار میشود

برندگان مسابقه ، باهمکاری آژانس مسافرتی مهاجری ، برای شرکت در فستیوال بریج بطور رایگان به بیروت میروند .

برای بدست آوردن اطلاعات بیشتر و شرکت در این مسابقه همه روزه از ساعت ۹ تا ۱۱ صبح با تلفن ۳۱۱۲۰۰ تماس بگیرید .

«آگهی استخدام»

نیروی دریائی شاهنشاهی بمنظور تکمیل کادر درجه‌داری خود تعدادی داوطلب واجد شرایط از طریق مسابقه جهت‌طی‌دوره آموزشگاههای‌تخصصی موردنیاز درسال ۵۲ استخدام مینماید

۱ـ تابعیت دولت شاهنشاهی ایران .
۲ـ دارا بودن صحت مزاج و تناسب اندام برطبق گواهی بهداری نیروی دریائی شاهنشاهی و در شهرستانهائی که دفتر نمایندگی نیروی‌دریائی شاهنشاهی دایرمی باشند برابر سازمانی که دفتر نمایندگی معین مینماید .
۳ـ حداقل قد ۱۶۵ سانتیمتر .
۴ـ سن بین ۱۷ الی ۲۴ سال تمام .
۵ـ دارا بودن گواهینامه سوم متوسطه‌و یا کارنامه سوم دبیرستانهای حرفه‌ای در رشته های (برق و مکانیك).
۶ ـ متدین بیکی از ادیان کشور .
۷ـ نداشتن عائله تحت تکفل .
۸ـ سپردن تعهد خدمت‌درمناطق وپایگاههای‌تابعه نیروی دریائی شاهنشاهی .
۹ـ موفقیت در آزمایشات ورودی .

داوطلبین در مدت آموزشگاه شبانه روزی‌بوده و کلیه هزینه دانش آموزان از قبیل‌پوشاك و خوراك و مسائل زیست بعهده نیروی دریائی‌شاهنشاهی خواهد بود و در تمام مدت‌تحصیل ماهیانه ۱۵۶۰ ریال به آنان پرداخت خواهد شد و پس ازطی دوره آموزشگاه و موفقیت در امتحانات مربوطه بعد از یکسال بدرجه مهناوی دومی مفتخروترفیعات بعدی آنان برطبق مقررات قانون استخدام‌نیروهای مسلح‌شاهنشاهی خواهدبودخواستاران‌واجد شرایط میتوانند جهت ثبت‌نام از تاریخ نشر اگهی‌بادردست داشتن یکبرك فتوکپی مدرك تحصیلی و ۴ قطعه‌عکس ۴×۶ و سه برك فتوکپی شناسنامه به نشانی تهران چهار راه قصر ستاد نیروی دریائی‌شاهنشاهی آجودانی کل شعبه‌دانش‌آموزان مراجعه ودر شهرستانهای زاهدان . کرمان . یزد .اصفهان.شیراز . کاشان. مشهد به دفتر نمایندگی نیروی دریائی شاهنشاهی مراجعه نمایند .

۱ـ ۲۲۸۸۴

گزارشهای امروز از مسائل سیاسی جهان

سرمقاله

ناوگان بازرگانی

برای تقویت ناوگان بازرگانی ایران ، در اواخر هفته گذشته قرارداد خرید سه فروند کشتی تجارتی بین ایران ولهستان به امضاء رسید و طبق قرارداد ، این سه کشتی که هرکدام ۱۲۲۰۰ تن ظرفیت دارد در سال ۱۹۷۴ و ۱۹۷۵ بترتیب تحویل ایران خواهد شد.

یک رکن مهم اقتصاد امروز ، حمل‌ونقل محمولات بازرگانی است واین موضوع از دو جهت اهمیت دارد . یکی از آن جهت‌که‌حمل ونقل فی‌حدذاته یکی از وسیعترین رشته‌های اشتغال و کسب بشمار می‌آید و همچنانکه میدانید گروهی از ثروتمندان بنام عالم، مکنت بیحساب خود را از فعالیت در زمینه حمل ونقل ـ بویژه حمل‌ونقل دریائی ـ گرد آورده‌اند . بدین کیفیت کشوری که به موازات توسعه اقتصاد وبازرگانی خود ، در توسعه سرویسهای حمل ونقل نیز اهتمام ورزد از پرداخت هزینه‌های گزاف حمل ونقل به موسسات خارجی بی‌نیاز خواهد بود. سهل‌است که ازین عامل مهم درآمد و اشتغال‌بنفع خود استفاده میکند .جنبه دیگر موضوع‌اینستکه سرویسهای‌ملی‌حمل‌و نقل ضامن هدفهای ملی اقتصاد هر کشوری است . کشوری که فاقد سرویسهای ملی حمل ونقل باشد، خصوصا در آبهای بین‌المللی، حاکم بر مال‌التجاره خود نخواهد بود و این تجربه را ما خودمان در چند مورد آزموده‌ایم . در جریان جنگ دوم جهانی ، هنگامیکه قسمت مهمی از ماشین‌آلات ولوازم مربوط به ذوب‌آهن‌ایران بطرف مقصد حمل میشد کشتی حامل آن محموله را در نیمه راه متوقف ومحمولات گرانقیمت آنرا در سواحل افریقا تخلیه کردند و با آنکه دولت ایران هنوز سیاست بیطرفی را ترک نگفته بود آنچه اعتراض کرد بجایی نرسید . بعد از جنگ برای استرداد محموله کشتی توقیف شده‌اقداماتی از طرف دولت ایران صورت گرفت ولی از آن محموله چیزی جز مشتی آهن‌پاره برجای نمانده بود. در جریان ملی کردن صنایع نفت ایران نیز این تجربه بشکل دیگری تکرار شد و بعد از آنکه یک کمپانی‌مستقل حاضر شد مقداری نفت از ایران خریداری و به‌اروپا حمل‌کند، نفتکشی که حامل این محموله بود در نیمه راه توقیف واز حمل نفت به‌مقصد ممانعت شد...

خوشبختانه ایران در حال حاضر، چه برای حمل نفت و چه برای حمل ونقل کالاهای بازرگانی خود کاروانی از نفتکشها و سفائن تجارتی در اختیار دارد ولی احتیاجات ما اقتضا میکند که درهردو زمینه برتعداد کشتی‌های خودمان بیفزائیم. چون از طرفی‌دامنه فعالیت های نفتی کشور ما پیوسته در حال گسترش است و با تقبل کامل اداره امور نفت ، میبایستی از حیث وسایل وتجهیزات صدور نفت بیش از پیش برامکاناتمان بیفزائیم واز طرف دیگر توسعه روز افزون اقتصادی وافزایش فوق‌العاده‌حجم مبادلات بازرگانی کشور اقتضا میکند ناوگان بازرگانی خود را تقویت کنیم. چه ، پیش‌بینی میشود که در پایان برنامه پنجم ، وزن تقریبی واردات کشور تا ۹ میلیون تن (به‌ارزش ۷ میلیارد دلار) ووزن تقریبی صادرات غیر نفتی تا ٤ میلیون تن (به ارزش ۱٫۵ میلیارد دلار) افزایش پیدا کند و طبعا بحریه بازرگانی‌چنین کشوری باید با حجم معاملات خارجی آن تناسب داشته باشد.

تفسیر سیاسی

جعفر مدنی

امیدهای برژنف در پاریس

هنوز این سئوال مطرح‌است که لئونیدبرژنف چرا هنگامی که در آمریکابود ناگهان تصمیم گرفت از فرانسه دیدن کند؟ آیا این تصمیم‌صرفا باین‌دلیل گرفته شد که‌اومیخواست نتایج مذاکرات‌وتوافق های خود را بانیکسون باطلاع‌ژرژپمپیدوبرساند؟

بدون شك یکی‌از هدفهای برژنف‌درسفرپاریس گفتگو در باره همین مسئله بود اما آنچه که موجب‌شدبرژنف درامریکا تقاضای سفر به پاریس را باطلاع پمپیدوبرساند اهمیت خاصی است که‌اوبرای‌روابط کشورخود بافرانسه قائل‌است . سفربرژنف به‌پاریس باین‌معنا بود که اوبهیچوجه قصدندارد به قیمت‌نزدیکی ودوستی باامریکا، همه‌امکانات دیگرخود را در اروپا بویژه در فرانسه از دست‌بدهد.

اوکه‌ازهشت‌سال قبل حکومت را در اتحادجماهیرشوروی بدست دارد باصبر و حوصله زیادرشته های قدرت شخصی خودرا تنیده‌وازچندی پیش حتی از ظواهر حکومت جمعی که از یك هیئت سه‌نفری (برژنف ـ کاسیگین ـ پادگورنی)تشکیل می شد چشم‌پوشیده‌است .

اوکه به‌تنهائی درراس‌یکی از دوقدرت «فوق‌بزرك » قرار گرفته‌ازیك‌سیاست‌خارجی که اساس آن‌را صلح‌وآرامش‌وهمکاری با غول های جهان‌سرمایه (آلمان فدرال‌و ایالات متحده‌امریکا) تشکیل میدهدپیروی می کند بی‌گمان این‌سیاست جدید برژنف عکس‌العمل هائی در داخل اتحادجماهیر شوروی بوجود می‌آوردو ممکن‌است موجب نارضائی کمونیست های ارتدوکس وآن عده ازمردم شوروی بشودکه مایلند از زندگی مرفه‌نظیر زندگی‌جامعه اروپای‌غربی برخوردارشوند.

از جنبه داخلی اتحادجماهیرشوروی در برابر دومسئله‌دشوار قراردارد :

مشکلات ناشی از تولید محصولات کشاورزی وعقب‌ماندگی صنایع‌مصرفی از یکسووفشار صد هامیلیون سرباز چینی درمرز های کشور.

دراین شرایط به‌نظر میرسدکه برژنف از حزب انتظاریك کمك عظیم رادارد . اوبه سرمایه وتکنولوژی حزب نیازداردونمی خواهد این کمکها منحصر به نیرومندترین کشور های باختری بشودبلکه سایرکشور های اروپای غربی نیز در آن سهیم‌باشند.

ازاینجااست که‌برژنف برزوابط‌اقتصادی بافرانسه اهمیت‌زیادی قائل است،حقیقت‌این‌است‌که قدرت صنعتی کشاورزی، صنعتی وبازرگانی جامعه‌اقتصادی اروپاشوروی را دوچارتشویش کرده‌و بیم آن دارد که پیشرفت های بازار مشترك کشور های‌اروپای شرقی‌را تحت‌تاثیرقرار داده‌وآنها را دوچار دردسرکند. شوروی بنابه‌سنن دیرین تحت تاثیرقدرت اقتصادی آلمان قرارگرفته‌ولی ازنظرشوروی هنوز هم آلمان دشمن پیشین «انتقامجویان »سابق است‌بهبود روابط مسکو وبن‌وامضای قرار داد های همکاری با دولت بن نمی‌تواند خاطرات گذشته را از افکار عمومی‌این کشور محو کند.

برژنف میخواهد پایه های روابط خود را با فرانسه‌بیش‌ازپیش استوارسازد ودر نتیجه به سایر کشور های عضو جامعه‌اقتصادی اروپا نزدیك شود تا از اینجا بتواند از سرمایه های غرب و تکنولوژی کشور های پیشرفته اروپای باختری در بهبودااقتصادی وکشاورزی خود استفاده کند .

قتل سناتور کاتولیك

آخرین قربانی تروریست های ایرلند شمالی یک سناتور کاتولیک بود که به قتل رسید و گروهی بنام «کاپیتان بلاک» مسئولیت این قتل را بعهده گرفت .

قتل و خونریزی در ایرلند برای تروریست‌های دو طرف کاتولیک و پروتستان بصورت یک حرفه و شغل درآمده است آنها برای اینکه این حرفه را همچنان محفوظ دارند و موجودیت خود را ثابت کنند و همچنان به فعالیت ادامه دهند هر گاه که آرامش بالنسبه‌ای برقرار می شود بلافاصله دست به قتل و خونریزی می زنند تا باصطلاح همچنان بازار کار خود را گرم‌نگهدارند و موجودیت خود را به رخ بکشانند برای آنها مهم نیست که مقتول و قربانی چه کسی باشد و آیا تا بحال با فرقه و یا خواسته های آن دشمنی کرده یا نکرده است بلکه فقط قربانی را انتخاب می کنند ، تا توجه عموم را به فعالیت و ادامه موجودیت خود جلب نمایند تروریست های کاتولیک از پروتستان ها و پروتستان ها از کاتولیک ها می کشند و همچنان آتش شورش و اغتشاش را شعله‌ور میدارند آنها بفکر ایرلند و مردم آن و حتی نتیجه‌ای که از خونریزی گرفته می شود نیستند بلکه آنچه میخواهند ادامه بحران است .

آغاز جنگ علنی نیکسون با کنگره

از : سرویس سیاسی فرانس پرس

ترجمه : علی بهارلو

ماجرای وتوی لایحه‌قانونی که کنگره امریکا در مورد قطع بودجه جنك کامبوج تصویب کرده بود به ماجرای واترگیت افزوده شد ویك جنك واقعی بین نیکسون و کنگره بوجود آورد . پس‌از اینکه‌نیکسون رای کنگره‌راوتوکرد سناتورمانسفلید گفت : اکنون مبارزه‌جدی بین دو طرف آغاز شده است . وی گفت : سنا از این‌پس هر لایحه‌ای را که تصویب‌کرد یك ماده اصلاحیه در مورد قطع بودجه جنك کامبوج‌به‌آن اضافه میکند .

بدشانسی دیگر نیکسون‌اعترافات حیرت‌انگیز جان‌دین مشاور سابق‌او است که رسما و علنا نیکسون‌را به دروغگوئی متهم کرده است .

«جان‌دین» حقوق‌دان سی وچهار ساله که سه سال مشاور قضائی کاخ سفید و همکار مستقیم نیکسون بودو در نخستین شهادت خود در برابر اعضای کمیسیون تحقیق سنا رئیس جمهوری امریکا را متهم کرد که‌در رسوائی واترگیت‌مداخله داشته‌است مشاور قضائی سابق کاخ‌سفید که بمدت یك هفته در برابر هفت عضو کمیسیون‌سناحضورخواهد یافت، گفته است برای اثبات مداخله نیکسون‌در ماجرای واترگیت مدارك و اسناد انکارناپذیری از خود رئیس‌جمهوری امریکا در دست دارد .

در این میان نیکسون میکوشد خود را در افکار عمومی تبرئه کند ولی حقیقت این است که این ماجرا او را بکلی گلاله کرده و موقعیت او در کنگره امریکا بشدت بخطر افتاده است .

مجلس نمایندگان که تاکنون طرفدار سیاست نیکسون درهندوچین بود برای نخستین‌بار با حذف‌اعتبارات بمباران های هوائی کامبوج ولائوس به رئیس‌جمهوری امریکا اعلان‌جنك دادوتردیدنیست که رسوائی«واترگیت» تاحد زیادی‌درتغییر روش نمایندگان کنگره تاثیر داشته ودرصورت‌ادامه این وضع اداره امور خطیر ریاست جمهوری برای نیکسون بیش‌ازپیش دشوار خواهد شد ، هنوز معلوم‌نیست که در این مبارزه کدامیك از دو طرف (کنگره یا کاخ‌سفید) پیروز خواهند شد اما قدر مسلم این‌است که با اظهارات «جان‌دین» افتضاح واترگیت ، وارد مرحله فوق حساس شده ومستقیما شخص رئیس‌جمهوری را تهدید میکند .

برای پی‌بردن به نتیجه این مبارزه باید ببینیم که قانون‌اساسی امریکا چه امتیازاتی برای رئیس جمهوری ایالات متحده قائل شده و آیا یك «پرزیدنت» را می‌توان برای ادای شهادت احضارکرد بدون آنکه از جنبه قانون اساسی اتهام معینی بوی‌وارد شده باشد ؟

بنظر میرسد که در این مورد وبسیاری موارد دیگر مواد قانون اساسی امریکاطوری‌است که نمی‌توان به‌آسانی یك رئیس جمهوری‌را برای ادای توضیحات فرا خوانـد معذالك علاوه‌برمصونیت‌شخص‌رئیس جمهوری‌سنت‌وحقوق امریکا امتیازاتی برای ریاست جمهوری‌قائل‌شده‌است.

اگرآخرین تفسیری را که از قانون‌اساسی امریکا با اجازه‌کنگره شده‌است ملاك قرار دهیم مصونیت رئیس جمهوری کلی و دائمی است **بموجب تصمیمی که درسال ۱۸۶۷ در مورد اختلافات ایالت میسی‌سی‌پی باپرزیدنت «اندریوجانسون » گرفته شدرئیس جمهوری‌امریکا در اعمال اختیارات خود مافوق اقدامات قضائی گرفته‌است .**

تنها یك «دادگاه » یا تقریبا دادگاه‌است که می تواند از رئیس جمهوری دعوت کندبه‌سئوالات‌مربوط به‌سهل انگاری در انجام وظائف ریاست جمهوری ویا اعمال خلاف قانونی پاسخ دهدوآن خود کنگره است که‌در چنین موارد به صورت یك دادگاه عالی در می آید .

معذالك بسیاری از اشغال‌کنندگان کاخ سفید از خود در برابر حق تحقیقات کنگره دفاع کرده‌وحاضر بادای توضیحات در کنگره‌نشده‌اند. برای نخستین‌بار این‌سنت‌راواشنگتن» درسال ۱۷۹۶ پایه‌گذاشت وحاضر نشداسناد مربوط به‌قراردادی راکه «جان‌جی» درسال ۱۷۹۴ باانگلیس امضاکرده بود به مجلس نمایندگان ارائه دهد.

«هری‌ترومن »نیزاندکی پس از ترك مقام ریاست جمهوری حاضرنشد در برابر کمیسیون فعالیت های ضد امریکائی مجلس نمایندگان شهادت بدهد.

اماهیچیك از قوانین امریکا به رئیس جمهوری اجازه نمیدهد که‌یك یاچندنفر از همکاران خود را از حضور در برابر کمیسیون تحقیقات سنابازدارد .

ازاینرو نیکسون که قبلا اعلام داشته بود هیچیك از کارمندان کاخ سفید را نمی‌توان برای ادای تحقیقات به کمیسیون سنااحضار کرد درروش خود تجدیدنظر کرده‌و به همکاران خود اجازه داده که به سئوالات‌سناتور هادرکمیسیون تحقیق پاسخ دهند همین مسئله‌سبب شده که‌اکنون پای خوداوبه‌ماجرای جاسوسی در مرکز ستادانتخاباتی حزب‌دموکرات کشیده شود.

مطبوعات دنیا در اطلاعات

The Economist

تحول بزرك در روابط دو آلمان

آلمان غربی بالاخره ، قرارداد تازه عادی شدن روابطرا که باآلمان شرقی بسته است به مرحله اجرا گذارد وراه‌برای توسعه مناسبات آلمان شرقی و آلمان غربی هموار شد.

دولت محلی و محافظه‌کار ایالت «باواریا» آلمان غربی در یکی از دادگاههای عالی ، آلمان غربی از دولت آلمان‌بعلت اینکه چنین قراردادی را میخواست بمرحله اجرا بگذاردشکایت کرده بود و میکوشید راه‌را براجرای این قرارداد سدکند.

دولت محافظه کار ایالت «باواریا» باین بهانه که قانون اساسی آلمان فدرال برسمیت شناختن آلمان شرقی و تقسیم آلمان رابه دو آلمان غربی وشرقی برسمیت نمی‌شناسد ومنکر این تقسیم‌بندی است . با دولت فدرال برای اجرای قرارداد مزبور به مبارزه برخاسته بود ولی دادگاه مزبوربه حقانیت‌دولت فدرال رای داد و قرارداد آلمان غربی و شرقی بمرحله اجرا درآمد .

اجرای قرارداد مذکور در آلمان یکی از موفقیتهای‌بزرگی است که دولت ویلی‌برانت در راه عادی کردن مناسبات دوآلمان بدست آورده است و یکی از بهره‌های بزرگی است که درپیروی از تز همزیستی مسالمت‌آمیز گرفته است و یکی دیگراز پدیده های دگرگونی بزرگی است که در مناسبات بین شرق و غرب بوجود آمده است .وزیر خارجه چکسلواکی که هفته پیش‌با وزیر خارجه آلمان شرقی در بن مذاکراتی داشت این‌دگرگونی را به بهترین شکل توجیه کرده است او گفت:

ـ اگر ، دو سال پیش کسی بمن میگفت که من درین با یکی از سیاستمداران آلمان شرقی دیدار ومذاکره خواهم‌کرد این پیشنهاد او بنظر من بسیار عجیب ، غیر قابل قبول و شگفت‌انگیز مینمود.

Herald Tribune

تیرگی روابط دو یمن

محاکمه چهارمین گروه خرابکاران که فعالیت آنها روابط دو یمن را تیره ساخته در جمهوری یمن شمالی در صنعا گشایش یافته است .

در باره هویت ها و یا تاریخ بازداشت افراد گروه چهارم خرابکاری در یمن شمالی تاکنون اطلاعی بدست نیامده است .

از پایان ماه مه گذشته تاکنون ۱۸ نفر دریمن شمالی باتهام خرابکاری و دشمنی ورزیدن با رژیم موجود به مجازات مرگ محکوم شده و تیرباران گردیده‌اند . علاوه براین ۵ نفر دیگر نیز بخاطر روابط و همکاریهایی که با شبکه های خرابکاری داشتند به حبس های دراز مدت محکوم شده‌اند .

در اعلامیه رسمی گفته شده که افراد این گروه از خطرناکترین خرابکاران یمن شمالی بوده‌اند و سلاح هایی که در اختیار آنها بوده بطور قاچاق از آن سوی مرز یمن شمالی به مناطق مرکزی این سرزمین آورده شده است . همه اینها نشانه‌فعالیت شدید رژیم یمن جنوبی علیه یمن شمالی است اثر این فعالیت چنان است که‌اکنون دو یمن را در آستانه جنگ تازه‌ای با یکدیگر قرار داده است . باین ترتیب معلوم نیست تکلیف قرارداد وحدت دو کشور چه خواهد شد ؟

در محافل سیاسی جهان

پاریس

مائو ، شابان دلماس را نپذیرفت

ـ ژاك شابان‌دلماس‌نماینده شهردار فعلی بردو و نخست وزیر سابق فرانسه که طرازنامه سفر او به چین در سی‌هزار کیلومتر پرواز هوائی و هفده روز طول مدت و هفت ساعت مذاکره با چهار وزیر و چهار ساعت مذاکره دوبدو با نخست وزیرچین خلاصه‌میشودنتوانست با مائوتسه‌تونگ ملاقات کند و رهبر چین او را با وجودسمت های فعلی و گذشته نپذیرفت در صورتیکه‌در اکتبر ۱۹۶۳موقعی که «دگارفور» یک نماینده‌مساده مجلس بود مائوتسه‌تونگ او را پذیرفت وساعتها با او به بر حرفی‌پرداخت‌همچنین در۱۹۲۰ «بتانکور» که یک وزیر ساده مسکن‌بود پذیرائی گرمی کردو بافتخار او مهمانی داد و بالاخره مائو در ژوئن ۱۹۷۲ موریس شومان راکه وزیرکابینه شابان دلماس بود به ناهار دعوت کرد و دوبدو ناهـار صرف کردند.

واتیکان

روابط واتیکان وچین

عالیجناب کازاروفی کـه سمت «کیسینجر» را نزد پاپ‌پل ششم دارد احتمالا در پائیز به چین خواهد رفت.

پیش‌بینی میشودکه در ایـن سفر کاتولیکهای چین را بـا کلیسا پیوند دهد او سالهابیش زبان چینی را فرا گرفته است.

در محافل سیاسی واتیکان گفته میشود که چین اکنون آمادگی کامل برای گسترش مناسبات خود با واتیکان دارد.

مسکو

بازگشت خشم آمیز دو رئیس جمهوری

شوروی ـ دو رئیس کشور افریقائی سنگال و موریتانی که به مسکو سفر کرده‌اند یکبار دیگر مجبور شده بودند ماه‌ژوئن را در مسکو بانتظار بگذرانند.

لئونیدبرژنف که‌درگیرسفر امریکا و فرانسه بود اظهار داشته بود که شخصا نمیتواند آندو را بپذیرد لذا به آنـان پیشنهاد شده بود که کاسیگین نخست وزیر ایشان را خواهد پذیرفت . روسای جمهوری سنگال و موریتانی این پیشنهاد را رد کردند و رئیس دفتریکی از آندو گفته بود:

«هیچ رئیس کشور غربـی چنین پیشنهاد تحقیر آمیزی نمیکرد.»

از این‌رو هردو به سفر خود پایان داده و به کشورهـای خویش بازگشتند . در محافـل سیاسی مسکو گفته میشودممکن است این بازگشت‌های خشم‌آلودباعث تیرگی روابط‌شوروی با این دو کشور شود.

مسکو

تثبیت موقعیت برژنف

برژنف هنگام ورود به مسکو با یکی از گرمترین استقبالهاکه در شوروی بیسابقه بوده است روبرو شد در محافل سیاسی نشانی از تثبیت قدرت بدون چون وچرای او.و همچنین ناشید سیاست خارجی او در نزدیکی به امریکا و کشورهای اروپای غربی میدانند . هنگامی که برژنف سفر خود را به‌امریکا آغاز میکرد در محافل سیاسی گفته میشد که حیثیت و اعتبار وموقعیت او به نتایج این سفر بستگی دارد . پیروزی برژنف در واشنگتن موجب میشودکه شوروی سیاست فعلی خودرادر زمینه همکاری هرچه بیشتر با امریکا ادامه دهد.

در پاریس سازمان های‌تروریستی یهودی یك ضربه دیگربسازمان سپتامبر سیاه وارد کردند . براثر این ضربه «محمدبوریا» یکی از فعالین سپتامبر سیاه‌که در انفجار لوله نفت «تریست» در ایتالیا نقش مهمی داشت، هنگامی که میخواست سوار اتومبیل خود شود بمبی که در داخل اتومبیل او قرار داده شده بود منفجر شد و بدن او تکه‌تکه شد .
در عکس افراد پلیس پاریس‌درحالیکه میکوشند لاشه بدن«محمد بوریا» را از داخل لاشه اتومبیل او بیرون آورند دیده میشوند . عکس رادیوئی اطلاعات

اسرار خورشید فاش میشود

بداخلاقی بشر

از : سیانس اوی

ترجمه : رضا عقیلی

اکنون دربسیاری از نقاط جهان از نیروی خورشید برای رفاه زندگی بشر استفاده میشود

با کسوف امروز وجود فرصت کافی برای دانشمندانی که با هواپیمای کنکورد «۰۰۱» گرفتگی خورشید را برای مدتی بیش از یکساعت در آسمان صاف آفریقا دنبال کردند بسیاری از ناشناخته های این سیاره نورانی که تاکنون بر بشر مجهول بوده کشف و روشن می شود زیرا از آغاز تاریخ علم نجوم که به چند هزار سال پیش و قبل از زمان کاهنان مصری و ساحران‌و جادوگران میرسد تا بامروز هرگز چنین امکاناتی مخصوصا امکان زمانی برای علاقمندان و علمای نجوم جهت مطالعه خورشید در دوران کسوف وجود نداشته **است چه بهترین و مساعد ترین موقع برای تحقیق در باره جو خورشید همان زمان کسوف است که آنهم تا بحال فقط برای چند دقیقه امکان پذیر بود تازه بشرطی که انقلابات جوی و ابر یا هوای برف و بارانی مزاحم کار ستاره شناسان نمیشد .**

گردش این سیاره گازی که از نود درصد ئیدروژن و نه درصد هلیوم و یک درصد گاز های مختلف تشکیل شده یکنواخت نیست و برحسب ارتفاع متغیر است بدین معنی که از بیست و شش روز در استوا تا ۳۷ روز در قطب تغییر می کند. این گردش در خطوط حوزه مغناطیسی اثرات مهمی بجای می گذارد .

لکه های خورشیدی معرف حوزه مغناطیسی این سیاره است و درخشندگی های زیبای کناره خورشید که هم از نظر شکل و هم از لحاظ حرکات متنوع است یکی دیگر از دلائل آنست.

کوچکترین حرکت و کمترین لرزش خورشید بشکل تشعشعات الکترو مغناطیسی و ذراتی که با سرعت گیج کننده‌ای پرتاب می شود بطرف زمین منعکس می گردد .

اکنون کاملا به ثبوت رسیده است که تمام این انتشارات اثر واضحی روی بعضی از پدیده های فیزیولوژیکی دارند از جمله اینکه خلق و خوی ما و طرز رفتار ما تابع فعالیت خورشیدی است .

بطوریکه بد اخلاقی و خوش اخلاقی و ملایمت و خشونت ما تابع فعالیت خورشید است.

انسان امروزی گرسنه انرژی است زیرا پیشرفت و بقای او به انرژی بستگی دارد ۱۷۳ میلیارد وات انرژی که بطور دائم از خورشید خارج می شود زمین با سهل انگاری آنرا دریافت می کند کافی برای زنده نگاه داشتن سیاره مابوده و از این ببعد این قدرت وحشتناك که بنجهزار برابر کل سایر منابع انرژی است که تمدن امروزی ما بکار میبرد تسخیر و «رام» خواهد شد و دیگر بشر اجازه نمیدهد چنین نیروی عظیمی بهدر

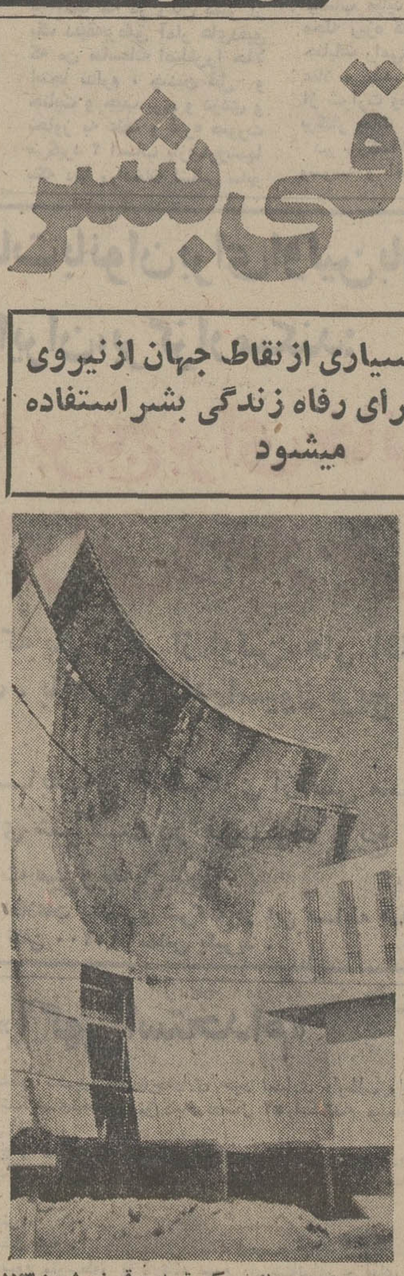
تصویر یك مرکز تهیه برق خورشیدی۱۷۳ میلیارد واتی که‌یکی از استادان دانشگاه در عالم خیال آن‌را برای تبدیل نیروی خورشید به برق ساخته است .

برود .

پیلهای خورشیدی اسکاب لاب ، کـوره خورشیدی «اوریو» دربرابر استفاده‌ای که‌قراراست درآینده بسیار نزدیك از نیروی خورشید بشود، حکم دیك بخار «دنی‌پاپن» را دارند . در کنگره جهانی دانشمندان سی کشور در رشته های‌مختلف علمی از قبیل مهندسین ، زیست شناسان،پزشکان پسیکوسوسیولوك ها ، متخصصین شهر سازی ، متخصصین کشاورزی ، فیزیك دانان ، آرشتیکت‌ها در آن شرکت خواهند داشت و موضوع مـورد بحث «خورشید و خدمت بشر» خواهد بود و این

ناشی از فعالیت خورشید است

شعف فریاد برآوردند عاقبت موفق شدند مسئله شوفاژ منازل که‌درزمستان سبب نیمی ازآلودگی هوای شهرها است حل کنند .

وزارت برق در این شادی و شعف هم‌آواز شده زیرا در کشور های پیشرفته مصرف برق بیشتر در تابستان است نه در زمستان زیرا در تابستان بوسیله برق هوای اطاقها وادارات و آپارتمانها را که بسیار گرم شده است خنك میکنند و اولین‌دستگاه‌خنك کن آقتابی(ارکاندیشن) در امریکا ساخته شد .

در مرکز تحقیقاتی «ارشمیدس» افکار واندیشه های جنون آسائی در جولان است و فی‌المثل بفکر افتاده‌اند که‌ازنیروی‌خورشیدبعنوان یك‌سلاح‌جنگی استفاده کنند و ناوهای جنگی‌دشمن را بوسیله آئینه های بزرك و انعکاس نور آفتاب بسوزانند پروفسور «پیترگلیزر» استاد دانشگاه کمبریج‌در ماساچوست پیشنهاد کرده که یك«کولکتور»خورشیدی بمساحت ۶۵ کیلومتر مربع در مدار زمین قرار دهند.... این کولکتور که در چهل هزار کیلومتری زمین قرارگرفته است نیروی همبستگی خورشیدی را بوسیله سلولهای فوتوولتائیك تبدیل به نیروی‌برق خواهد کرد همانگونه که در ماشین های فضائی ز همین روش استفاده میشود سپس این نیرو بوسیله یك فرستنده غول پیکر با موج بسیاربسیار کوتاه (میکروموج) به‌زمین منتقل میگردد .

متخصصین دیگری مانند «فورد» و «کین» معتقدند که احتیاجی به بلند کردن چنین سنك بزرگی نیست فقط یك سطح پنج کیلومتر مربع میتوان نیروئی معادل تولید روزانه یك مرکز برق هزار مگاواتی (یك میلیاردوات) از خورشید گرفت. محاسبات ونقشه‌هاوطرحهای‌نوع«ژول‌ورن»فراوانست‌و هرروز برای این اشعه خورشید که مردم آنرا بهدر میدهند و برای بروزنه کردن خود مصرف میکنند ، نقشه تازه‌ای میکشند«ادن‌مانیل»وهمسرش از دانشگاه اریزونا «سرزمین آفتابی» پیشنهاد کرده‌اند که مرتعی با اضلاع هریك ۱۱۸ کیلومتر میتواند آنقدر اشعه خورشید بگیرد که برای‌تولید یك میلیون مگاوات . (یکهزار میلیاردوات) برق کافی باشد .

این زن وشوهر فکر کرده‌اند که این‌مرکز را در صحرای کولورادو کار بگذارند و این تازه جزء بسیار کوچك و ناچیزی از نیروی خورشید است که زمین دریافت میکند زیرااز اشعه‌خورشید میتوان در یك وهله ۱۷۳ میلیون میلیارد وات برق تهیه کرد و این پنجهزار برابر نیروئی است که ازکلیه منابع نیرو اعم از نفت و ذغال و گـاز و اورانیوم و غیره از زمین بدست می آید .

بطور قطع‌در کنگره پاریس درباره تمام‌این مسائل صحبت خواهد شد ولی واقعا مایه قوت قلب است وقتی می بینیم که متخصصین و دانشمندانی که در مسئله نیرو تخصص دارند فکر و ذکرشان فقط «کیلووات» است باین ترتیب کنگره سه موضوع در دستور دارد .

۱ـ خورشید والرژی .
۲ـ خورشید ومسکن
۳ـ خورشید وزندگی

این مسائل است که ما را امیدوار میکند بزودی خورشید انرژی مورد نیاز ما رافراهم میکند بعلاوه بمایادآور میشود که خورشید قبل از هـر چیز منبع زندگی در زمین است .

کتاب

فقر کتاب آقای فقیری

ابوالقاسم فقیری

خانه خانه‌ی خودمان ، مجموعه‌ی داستان های ابوالقاسم فقیری در ۱۰۹ صفحه به‌بهای ۵۰ ریال از انتشارات سپهر.

در این کتاب چهارده قصه‌ی کوتاه از فقیری میخوانیم فقیری پیش از آنکه قصه نویس باشد گرد آورنده‌ی فولکلور مردم فارس است وتاکنون دو کتاب بنام های « ترانه های محلی» و « قصه های مردم فارس» از او دیده‌ایم و قرار است مراسم عروسی و بازیهای محلی فارس را نیز نشر دهد . پیش از « خانه ، خانه‌ی خودمان » مجموعه‌ای بنام « اجاق کور» از قصه هایش پراکنده است.

قصه های این نویسنده آکنده ازموادفولکلوریک‌است بطوریکه پاره‌ای از انها در حقیقت قصه نیست و گزارشی از آداب و رسوم مردم است . و ما آنها را قصه نمی دانیم . از جمله این قصه هاست یاد آن روز های‌خوب ـ حمام ـ نان‌شیرین پژون‌و ختنه سورونی. در این مجموعه که از آن سخن می‌گوئیم .

در باره این باصطلاح‌قصه ها باید گفت در کار فقیری خامی و ناپختگی بسیار می ـ بینیم و اصولا این راه بهره‌گیری از فرهنگ مردم درقصه نویسی نیست .

بهترین قصه‌ی کودکان که در این مجموعه میخوانیم قصه «پسر» است‌که تاحدی ماهرانه نوشته‌شده و صمیمیت ویکرنگی از آن میتراود . قصه‌ی«پاپی» هم اگر چه از این بابت که نویسنده دلیل بیزاری زن خانه را از این سگ وفادار نشان نمی دهد ناقص است ، قصه‌ی کودکانه‌ی لطیفی است .

نویسنده در حکایتی بر سبیل طنز خواسته است اززبان نثر های کهن فارسی استفاده کند. کندولی گذشته از آنکه در این‌راه توفیق نیافته ناآشنائی خود را به ادبیات کهن فارسی نموده است‌در اول این طنز قلابی میخوانیم :

«آورده‌اند که در بلادی از این سامان» (ص۹۰) استاد بلاد را مفرد گرفته حال آنکه جمع است. و بلافاصله پس از این عبارت‌می‌خوانیم : «دودوست بودند یکی مشهور به سعد و دیگری سعیدکه چون شیر و شکر درهم جوشیدی بطوریکه بیشتر اوقاتشان را باهم گذرانیدی» (ص۹۰) که پیداست باید جوشیدندی و گذرانیدندی بکار میبرد بصیغه‌ی جمع . بازدر صفحه‌ی بعد میخوانیم : «پس‌چون سعد و سعید بهم رسیدندی‌حکایت مادران را بمیان کشیدی و تصمیم چنین گرفتی که در این‌امر خیر لحظه‌ای هم تاخیر روا ندارندی (ص ۹۱) که‌باز صیغه های مفرد را بجای‌جمع‌آورده است .

استاد عبارت «الکاسب‌حبیب‌الله» راهم به «الکاسب وحبیب‌الله»تغییر داده‌اند و علامت رفع‌الکاسب را واوربط فارسی پنداشته‌اند . تازه اینهمه اشتباهکاری برای چه ؟ برای آنکه آن مضمون فرسوده‌ی مبتذل را که بشاعران زن نمیدهند تکرار کند .

در بیان مطالب نیزگاه زبانی نارسا دارد «صدای دررا که می‌زدند توی خانه پخش شد» (ص ۸۶) «پسرک را دائیش که‌هیکلی چشمگیر داشت» (ص ۸۷) «دستی نامرئی در بیشتر چهره‌ی برگها دستکاری کرده بود» (ص ۳۱) ، هرچه کردیم نفهمیدیم بیشترچهره برگها یعنی چه.

فقیری بحکم اینکه با فرهنگ توده آشناست باید بزبان محاوره تسلط داشته باشد ولی در این مجموعه نشانه هائی از عدم تسلط براین زبان می‌بینیم اوگاه زبان محاوره رابا زبان ادبی قاتی‌کرده است «دلم میخواهد همیشه خواب باشد» (ص ٤٤) «بخاطر شماهم‌که باشد من هیچوقت نمیخواهم پیر بشم» (ص٤٦) «میدونید من‌نمی‌خواهم بدباشم» (ص٤٦)«نمیخواهم ناراحت بشید» (ص ٤٦) .

گاه مرجع ضمیر هایش درهم ریخته است ، در قصه آقای استثنائی اول از یک پرنده‌صحبت میکند، ولی بعد قهرمان قصه توی نخ عشقبازیشان میرود (ص ۱۰۲) «ازاین هفت دختر دوتا را تاکنون بخانه بخت‌فرستاده بود»(ص۷٤).

دوداستان دراین مجموعه درباره زندگی فاحشه ها هست ، یکی آنسوی بن‌بست که قصه روسپی است با بچه‌اش که‌فرم‌و محتوایش خیلی لاغراست ، یکی هم عادت که قصه روسپی دیگری است با بچه‌هایش که‌از هر هنری تهیست.

بهترین قصه کتاب «حرف زور هیچکس را خانه نبرده‌ام» است . در این قصه جواد کاراکتر جذابی دارد و تازگی هائی در شخصیت اومی‌بینیم . کار فقیری در قصه آقای استثنائا قویست اماآمیختگی آن‌با فکاهه آنرااز ارزش‌انداخته است .

توضیح

درشماره روز پنجشنبه در تلخیص مطلب آقای تهامی‌نژاد درباره‌اولین فیلم فارسی نام عبدالحسین سپنتا که در متن مقاله «ع سپنتا» نوشته شده بود به اشتباه علی سپنتا چاپ شده است .

کتابهای تازه

مثلها و تمثیلهای فارسی

مثلها و تمثیل های فارسی وضرب‌المثل های روسی،ازخ‌ـ‌ک‌ـ کوراوغلی .ترجمه‌ی صادق سرابی در ۱۸۰ صفحه ، به بهای ۵۰ ریال ، از انتشارات بنگاه مطبوعاتی گوتنبرك .

این کتاب پنجاه و یکمین نشریه‌ی آکادمی علوم اتحاد شوروی از سلسله آثار ادبی ملل خاور است .

در مقدمه اهمیت فولکلور وضرب‌المثل های توده نموده شده و سپس‌آثارایرانی و خارجی که تاکنون در این زمینه‌فراهم آمده مورد بررسی انتقادی قرار گرفته است و کمی وکاستن هاشان خاطرنشان گردیده است .

این مجموعه برای دانشجویان زبان فارسی در اتحاد جماهیر شوروی تهیه شده و تا آنجا که ممکن بوده است ضرب‌المثل های فولکلوریك در آن گردآمده . همچنین پاره‌ای از روایات‌و قصه های مربوط به امثال آورده شده است.

تاریخ ادبیات فارسی

تاریخ ادبیات فارسی که منوچهر آریان‌پور بزبان انگلیسی تالیف کرده است کتابی است ارزشمند که درنهایت اختصار در آن ادبیات ایرانی از کهن‌ترین روزگاران تا زمان سلطنت پهلوی بررسی شده است .

در این تاریخ ادبیات از ادبیات‌منظوم ومنثور سخن رفته است و کار کسانی همچون جمال زاده و هدایت و شاعران نوپردازی چون نیماموردمداقه قرارگرفته است .

نبردهای محمد

نبردهای محمد تالیف دکتر نصرت‌الله بختورتاش در ۳۰۰ صفحه بقیمت ۲۰۰ ریال از انتشارات مطبوعاتی عطائی چاپ چهارم .

مولف محترم در طی مباحث این کتاب‌از زندگی پیشوای مسلمانان چند و چون جنك‌ها در اسلام سخن گفته است . نویسنده کوشیده است در بیان مطلب تا آنجا که میسر است از واژه‌ی سره‌ی فارسی استفاده کند و همین اثر اورا گیراتر ساخته است .

فاجعه تمدن

فاجعه‌ی تمدن و رسالت اسلام نوشته‌ی سید قطب ترجمه‌ی علی حجتی کرمانی‌در ۳۹۰ صفحه به بهای ۱۵۰ ریال ازانتشارات سلامی .

این کتاب یکی از ارجدارترین آثار سید قطب است که در طی آن چاره‌گری‌های اسلام را برای از میان بردن نابسامانی های تمدن عصر حاضر باز نموده است نقد و تحلیل این کتاب بحثی مستوفی را میشاید که بوقتی دیگر میگذاریم .

فهرست کتاب

به تازگی انتشارات امیرکبیر فهرستی از کتابهائی را که نشر داده چاپ کرده است در این فهرست انتشارات‌امیرکبیر در موضوع های مختلف طبقه‌بندی و معرفی شده است .

در این فهرست کتابهای فلسفی ،دینی، فرهنگی ، علمی ، ادبی ، هنری ،تاریخی و جغرافیائی و کتابهای کمك درسی‌این انتشاراتی به اختصار شناسانده شده است .

رادیو و تلویزیون

فرستاده ما از برلن گزارش میدهد :

درفستیوال برلن ازسینمای ایران خبری نیست

اینروزها بیست و سومین فستیوال جهانی فیلم در برلن به کار خود ادامه میدهد .

در این فستیوال که از روز اول‌تیر ماه آغاز بکار کرده است تاکنون فیلمهائی ازکشور های کانادا ، فرانسه ، ایتالیا، آلمان ، اسپانیا به نمایش در آمده است .

در فستیوال برلن که یکی از شش فستیوال مهم جهان سینماست ۴۱ فیلم در قسمت مسابقه بنمایش گذاشته شده است .

در قسمت دیگرسینماگران جوان آلمان و کارگردانان جوان دنیا آخرین آثار خود را در بخشهای جداگانه به نمایش میگذارند .

سال گذشته ازایران فیلم پستچی‌داریوش مهرجوئی را خارج از مسابقه بمعرض نمایش گذاشتند این فیلم جایزه کلیسای پروتستان را ربود . امسال از ایران‌هیچ فیلمی در فستیوال مذکور شرکت ندارد و هیچیک از سینماگران ایرانی نیز برای تماشای فیلمهای فستیوال‌به برلن‌نرفته‌اند.

جان نثار

اینروزها نمایشنامه جان‌نثار نوشته بیژن مفید ، اکنون در کارگاه نمایش تمرین‌می شود .

این نمایشنامه پیش‌ازاین چند بار اجرا شده و هربار برای گروه معدودی بنمایش درآمده است‌زمینه‌فولکلوریك این‌اثر و اجرای آن که با نمایشهای روحوضی‌ارتباطی دقیق دارد ، نمایش جان‌نثار را برای همه طبقات بصورت یك اثر پر ارزش و دیدنی مطرح میکند .

از بیستم تیرماه به مدت چند شب جان‌نثاردر کارگاه نمایش اجرا خواهد شد .

در برنامه جاری این ماه صغرادلاك و بابا شیرعلی‌اثر اسمعیل خلج اجرا میشود .

تازه چه خبر؟

نمایش فیلمهای جان هستون

مولن‌روژ از سری فیلمهای جان‌هستون کارگردان معروف امریکائی است که در انجمن فرهنگی ایران وامریکا نمایش داده می شود .این‌فیلم که در آن زازاگابور ، سوزان فلون‌و جوزه‌فرر شرکت‌دارند ساعت۸ بعداز ظهر روزچهارشنبه‌سیزدهم تیرماه درفستیوال فیلم های هستون‌به نمایش در می آید .

دختری باروبان‌زرد

این هفته درساعت پخش فیلم هفته تلویزیون (ساعت ده بعداز ظهرروز شنبه ـبرنامه‌دوم تلویزیون) یکی‌ازآثاربرجسته جان‌فورد کارگردان معروف‌بنام دختری‌با روبان زرد نمایش داده می‌شود . دراین فیلم جن‌وین ، بن‌جانسون ،هری کری ، ویکتو لاکلن و فرانسیس‌فوردشرکت دارند .

رودکی ۲۰

شماره بیستم ماهنامه فرهنگی هنری‌رودکی منتشر شد .

دراین‌شماره سفر جمعی در خط زمان نوشته ضیاء موحد ، پیکار صمیمیت‌وسهل‌انگاری‌اثر هوشنك‌استوار ،معرفی هنرستان عالی موسیقی ، نقش قافیه در شعر کودك‌بقلم کیانوش‌دیالکتیك ویژه‌نماد نوشته جلال ستاری و بررسی مسائل سینمانقاشی کتاب ورویداد های هنری آمده‌است.

این نشریه به سردبیری‌محمود خوشنام‌انتشار می‌یابدوچندیست که فصلنامه فرهنك و زندگی نیز زیرنظر خوشنام تنظیم می ـ شود .

تغییرات برنامه تلویزیون

از این هفته ساعت‌پخش برنامه های تلویزیون مجموعه‌پی‌درپی ارزوهای برباد رفته‌و موزیک‌بیت بشرح زیر تغییر یافته است.

- پخش مجموعه پی در پی آرزوهای برباد رفته اثر معروف هونوره ـ دوبالزاک از روز های یکشنبه ساعت ۲۲٫۵۰به روز های شنبه ساعت ۲۲٫۱۵ برنامه اول‌منتقل شده است .
- پخش برنامه موزیک بیت نیز از این هفته بجای پخش در ساعت ۱۹٫۵۵ روز های چهارشنبه ساعت ۲۲٫۳۰روز های شنبه ازبرنامه اول‌پخش میگردد .

آگهی تغییرات در شرکت سردخانه جنرال (سهامی خاص) ثبت شده بشماره ۸۶۵۶

برابر تصمیم مجمع عمومی عادی مورخ ۵۲٫۳٫۹ تغییرات زیردرشرکت نامبرده بعمل‌آمد ۱ـترازنامه و حساب سودوزیان شرکت‌مورد تصویب‌قرار گرفت ۲ـ خانم بتول بازرگان درستی (بهبهانی) و آقایان مهندس هدایت‌بهبهانی و مهندس ایرج بهبهانی برای مدت دوسال از تاریخ ۵۲٫۳٫۲۵ لغایت۵۴٫۳٫۲۵ بسمت اعضاءهیئت‌مدیره‌انتخاب شدند .

۳ـ آقای اسمعیل علوی‌طبائی بسمت‌بازرس‌اصلی آقای‌مصطفی شیرخدائی‌بسمت‌بازرس‌علی‌البدل برای‌مدت یکسال‌تعیین گردیدند ٤ ـروزنامه اطلاعات‌جهت‌درج و نشرآگهی ها تعیین شد ۵ ـبه موجب صورتجلسه هیئت مدیره مورخ ۵۲٫۳٫۱۶ بانو بتول بازرگانی درستی (بهبهانی)به سمت رئیس و آقای مهندس هدایت‌الله بهبهانی بسمت مدیر عامل ونایب‌رئیس وآقای‌مهندس ایرج بهبهانی بسمت‌منشی‌هیئت مدیره انتخاب گردیدند ٦ ـ کلیه اسناد واوراق‌و چکها با امضاء مدیر عامل وبا مهر ـ شرکت معتبر می باشد هیئت مدیره کلیه اختیارات مندرج‌در اساسنامه را به مدیر عامل تفویض‌نمود .

م الف ٦١٤٧

کفیل اداره ثبت شرکت‌ها و مالکیت صنعتی ـمهدی‌سجادی

در محافل روشنفکری

اعتراضات

مجمع‌عمومی سندیکای‌هنرمندان که چندروز قبل دریکی ازهتل های تهران برگزار شد بدون اخذ نتیجه بکار خود خاتمه داد .

در این مجمع به بعضی از ارقام مخارج سندیکا از طرف هنرمندان فیلم ایرانی اعتراض‌شد و این اعتراضات موجب عدم اخذ نتیجه قطعی از این مجمع گردید .

اعتراضات و گفتگوها درمجمع عمومی این روزها در محافل روشنفکری‌ومخصوصانویسندگان عضو این سندیکا مورد بحث است .

سرقت شعری

یک شاعرجوان‌شعری ازشاعری شهرستانی را در یک محفل شاعرانه بنام خود میخواند و اتفاقا یکی از دوستان شاعر غایب در آن جلسه بوده وشعر دوست را میشناخته و دیوان‌او را داشته است حدس بزنید که چه پیش آمده است .

تحریم کتاب

در محافل‌روشنفکری ،اینروزها بحث بر سر اینست که کتابهای گران‌راتحریم کنند ،زیرا کتاب های گران ،ظاهرا اینروزهابیش از آنکه به فرهنگ خدمت کندبه بعضی از ناشران خدمت میکندو در این روزگار فقر کتاب درست نیست که این وسیله موثر درست اندیشی اینگونه دور از دسترس باشد

سایه روشن
نمایندهٔ انحصاری عالیترین محصولات تزئینی ساختمانی در ایران
خیابان کورش کبیر ساختمان سایه روشن
تلفن : ۹-۸۴۰۰۰۶

تلویزیون

برنامه اول

شنبه
۱۸ـ۰۰ اخبار
۱۸ـ۰۵ روستائیان
۱۸ـ۳۲ ورزش نوجوانان
۱۹ـ۰۰ اخبار شهرستانها
۱۹ـ۱۵ دانش
۱۹ـ٤٤ اخبار ورزشی
۱۹ـ۵۵ دنیای یک زن
۲۰ـ۳۰ اخبار
۲۱ـ۰۰ روزهای زندگی
۲۱ـ۵۰ موسیقی فرهنگ وهنر
۲۲ـ۱۵ آرزوهای برباد رفته
۲۲ـ۳۵ موزیک بیت
۲۳ـ۰۰ بیست‌وچهارساعت

نیمروز یکشنبه
۱۳٫۰۰ اخبار
۱۳٫۰۵ برنامه کارگر
۱۳ـ۳۰ فیلم دنیای براکن
۱٤٫۳۰ اخبار

برنامه دوم

۱۸ـ۳۰ اسلاید و موسیقی روز
۱۹ـ۰۰ اخبار کوتاه
۱۹٫۰۵ سوء ظن
۲۰ـ۰۰ جود، مرد سرنوشت
۲۰ـ۵۰ واریته
۲۱ـ۰۰ ایران‌زمین
۲۱٫۳۰ اخبار
۲۲ـ۰۰ فیلم هفته

تلویزیون آموزشی

برنامه صبح یکشنبه
۸ـ۰۰ ترانه‌ها و چشم‌اندازها
۸ـ۳۰ سلام شاهنشاهی
۸ـ٤۰ نیایش
۸ـ۵۰ برنامه کودکان
۹ـ۰۵ گرامر انگلیسی
۹ـ۲۰ برنامه‌هنری
۹ـ۳۰ علوم راهنمائی سال دوم
۹ـ٤۵ فیلم آموزشی
۱۰ـ۰۵ طبیعی برای همه
۱۰ـ۲۵ مکالمه فرانسه
۱۰ـ٤۰ شیمی برای همه
۱۱ـ۰۰ فیلم آموزشی
۱۱ـ۲۰ برنامه‌هنری
۱۱ـ۳۰ روزنه‌های امید
۱۱ـ۵۰ فیزیک برای همه
۱۲ـ۰۵ فیلم داستانی

تلویزیون آمریکا

۱۷ـ۰۰ خیابان سسامی
۱۸ـ۰۰ گزارش بعدازظهر
۱۸ـ۲۰ فیلم کوتاه
۱۸ـ۳۰ دنیای وحشی
۱۹ـ۰۰ این زندگی شماست
۱۹ـ۳۰ آرنی
۲۰ـ۰۰ واریته
۲۱ـ۰۰ شجاعان
۲۲ـ۱۵ فیلم سینمائی

تورهای

جهانگردی مهاجری وشرکاء
آناکاپری ۳۳ روز ـ تهران، رُم (ناپل، کاپری، سورنتو) نیس، بارسلون، پاریس، لندن، هامبورگ، ژنو؛
حرکت : ۲۷ تیر، ۳، ۱۰، ۱۷، ۲۴ و ۳۱ مرداد
کالسکهٔ زرین ۳٤ روز : تهران ـ برلین، کپنهاک، هامبورگ ـ آمستردام ـ لندن ـ پاریس، بارسلون، رُم (ناپل ـ کاپری ـ سورنتو) :
حرکت : ۳۱ تیر، ۱٤ مرداد .
چهارکشور دریکماه ۳۰ روز : تهران، آتن (جزیرهٔ رودس و هراکلیون)، رُم (ناپل، کاپری، سورنتو) مادرید (کوردوبا، سویل، مالاگا وگرانادا) لندن .
حرکت : ۱٤ و ۲۸ تیر و ۱۱ مرداد .
چهارهفته در ٤ کشور ۲۸ روز : تهران، مونیخ، هامبورگ، لندن، پاریس، رُم (ناپل، کاپری، سورنتو)
حرکت : ٤ مرداد .
آمریکای شمالی ۲۲ روز : تهران، مونتریال، تورنتو، نیویورک، واشنگتن، لاس وگاس، سانفرانسیسکو، لوس آنجلس، لندن .
حرکت : ۱۷ و ۳۱ تیر، ۱٤ مرداد .
گلدن گیت ۲۲ روز : تهران، نیویورک، بوفالو (آبشارنیاگارا) شیکاگو، سانفرانسیسکو، لوس آنجلس، واشنگتن، لندن .
حرکت : ۲۱ تیر، ٤ و ۱۸ مرداد .
میامی بیچ ٤۲ روز : تهران، مونتریال، تورنتو، بوفالو (آبشارنیاگارا)، شیکاگو، سانفرانسیسکو، لوس آنجلس، لاس وگاس، میامی، واشنگتن، نیویورک، لندن . حرکت : ۲۰ تیر .
دوردنیا ٤۲ روز : تهران، بانکوک، هنگ کنگ، توکیو، هونولولو، لوس آنجلس، سانفرانسیسکو، لاس وگاس، واشنگتن، بوفالو، (آبشارنیاگارا) نیویورک ولندن . حرکت : ۲۸ تیر و ۱۸ مرداد .
خاوردور ۲۳ روز : تهران، بانکوک، مانیلا، توکیو، هاکونه، کیوتو، هنگ کنگ، سنگاپور .
حرکت : ۲۳ مرداد .
اطلس ۲٤ روز : تهران، بانکوک، سنگاپور، مانیلا، تایپه، اوزاکا، کیوتو، توکیو، هنگ کنگ .
حرکت : ۲۱ تیر، ۱۰ مرداد .
تور دور اروپا ٤٤ روزه : تهران، استانبول، آتن، نیس، بارسلون، پاریس، لندن، آمستردام، هامبورگ برلن، ژنو، رُم (ناپل، کاپری و سورنتو) تاریخ حرکت ۱۳ تیر
تور مونترال ۲۲ روز : تهران، مونترال، تورنتو، وانکوور، سانفرانسیسکو، لوس آنجلس، لاس وگاس، واشنگتن، نیویورک
حرکت : ۲۵ مرداد، ۸ شهریور .
تمام تورها شامل صبحانه وناهار است.
تمام هتلهای معروف جهان برای تورهای مهاجری رزرو شده است .
به آژانس مسافرتی خودتان یا :
مهاجری وشرکاء خیابان ویلا شمارهٔ ۳
تلفنهای ۷-٦-۵-۸۲٤۰۷٤ و ۸-۷-۸۲۵۰۵٦ مراجعه فرمائید.
مسافرت وجهانگردی MOHAJERI & CO. Travel & Tours - Iran

پذیرش دانشجو
در مرکز آموزش دی. پی. سی
برای دوره‌های برنامه نویسی کامپیوتر
تاریخ آزمایش ورودی : چهارشنبه ۱۳ تیر ماه
نشانی خیابان شاهرضا ـ روبروی خیابان ویلا ـ شماره ۳۰۷
طبقه پنجم ـ تلفن ٦٦۳۲۵۸ (بعدازظهرها)

پانسیون پوپه افتتاح شد
برای نگهداری اطفال تا ۵ سال
خیابان زرتشت جنب بیمارستان مهر پلاک ۷٦
تلفن ٦۲٤۹٤۰

درمحیط دنج ودلچسب
تریا رستوران فرشید (بمدیریت حسین عسکری)
همه‌روزه باقلابلو (باگوشت‌بره و روغن کرمانشاهی)
وانواع غذاهای ایرانی و خارجی
خیابان تخت‌جمشید غربی خیابان‌فریمان تلفن ٤۸٦۰۱

سازمان رادیو تلویزیون ملی ایران
اطلاعیه
شرکت تعاونی رادیو تلویزیون ملی ایران بیك محل مناسب باباغ بمساحت تقریبی ۲۵۰۰ متر مربع که حداقل دارای ۱۵ اطاق وآب‌لوله کشی شهر ، شوفاژ، کولر ، تلفن باشد ،ویا دو دستگاه ساختمان جنب یکدیگر که جمعا دارای مشخصات ذکرشده باشد در حوالی فرستنده مرکزی سازمان واقع در خیابان پهلوی خیابان جام جم برای اجاره نیاز دارد.
علاقمندان میتوانند بمنظور مذاکره و کسب اطلاع بیشتر باتلفن شماره ۸۳۰۷۷۱ از ساعت۸ بامداد الی ۲۱ تماس حاصل فرمایند.

Carrier کولر کریر

کولر DESERTMASTER کریر برای مناطق گرمسیری
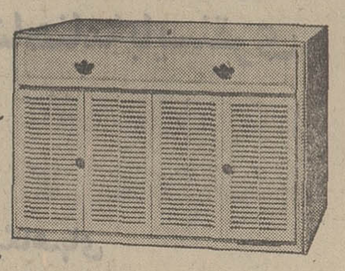
پُرقدرت ، بیصدا ، بدون ارتعاش
کولر DESERTMASTER کریر
مخصوص مناطق گرمسیری ساخته شده است که تا ۵۲ درجه سانتیگراد بخوبی کارمیکند.
دِزِرْتْ ماسترْ کریر
مناسب ترین کولر برای مناطق گرمسیری ومرطوب
نماینده انحصاری :
شرکت سهامی شعله خاور خیابان تخت جمشید ـ چهارراه بهار ـ تلفن ۲٦ـ۸۲۹۰۲۱ـ۱٦ـ۸۳۵۸۱٤

از دیروز تا امروز

محلات را طبقاتی نسازید

انتقاد

دکتر کاظم ودیعی
استاد دانشگاه تهران

من مالیات میدهم، دولت عمران میکند، بهای زمین دیگری بالا میرود، یکجای این قضیه میلنگد، زیرا دینار دینار مالیات من در دست دولت قران قران خرج عمران میشود اما بهای زمین در همان دوره زمانی تومن تومن افزایش می‌یابد و بعد بدلیل نظام ناتوان و منقلب نشده اداری حساب بدینار من و بخشش به خروار دولت یکجا نصیب زمینخوار میشود، و این دور تسلسل در جهت پرقباحتش دمی از حرکت نمانده سهل است بهمه زمینه‌های اجتماعی اثر شوم‌زائی خود را سرایت داده است.

درخت در فلاحت ایران موجد و بناء زندگی است این درخت را پیشینیان برای ما کاشتند، یعنی بکاشتند تابخوریم و بژئیم واز ما خواستند که بکاریم تا آیندگان بخورند وبزیند اما جلوی چشممان باغها را یعنی این دستر نج کاشت و داشت دهها نسل قطعه قطعه میشود تا ببهانه توسعه شهری بفروش رسد. کاری را که زمین‌ـ بازان و زمین داران با باغات اطراف و داخل تهران کردند روی مردم حواشی جنگلهای افریقا و مخصوصا روی مولان ویرانگر روستاهای ایران را سفید کرد.

تپه‌های تهران را که اثراقلیمی تعدیل کننده‌ای بردره‌های بینابین دارد نیز از بالای کاشانک تادم عباس‌آباد ویوسف‌آباد تراشیدند.

تا زمین بسازند و بفروشند نتیجه آن شد که دره‌های خوش هوا مردند زیرا تپه مرد و کف دره هم به یغما رفت و زمین‌ها زیربناها محیط پربار و حسابهای بانکی زمین بازان سرشار شد.

باغها را ویران میکنند تا زمین بسازند آنوقت در باریکه وسط بیابان بزرگراه‌ونک رز میکارند. ییلاقات جانبخش اطراف تهران را چون دره آب‌علی به بهانه توسعه به دست قماربازان میسپارند و به بهانه صنعت کارخانجات رادر مغرب تهران در مسیر بادهای غربی مستقر میدارند. آنگاه بی‌ـ توجه باینکه ریشه آلودگیها و نابسامانیهای محیط ما در توزیع نامتناسب خدمات شهری است بی‌توجه بزهرپاشیهای سوداگران و زمین‌بازان من و شما باید با دست خالی قصد حفاظت محیط کنیم. من سردرنیاوردم یک جای این قضیه میلنگد.

در کودکی چه تلفیقی بما شد از بابت اینکه انسان اشرف مخلوقات است و چهل سال رفت دیدیم هرچه میکشیم از همین انسان اشرف مخلوقات است که اشرف سوداگران و سودجویان بود. گفتندمان بنی‌آدم اعضای یکدیگرند و عمری گذشت وندیدیم که جز دشمن همدیگر باشند.

این همان‌انسانی‌است کهظاهرا آب‌انبار و بیمارستان و مدرسه و ضیاع و عقار وقف‌آرامش روح خود و تن اعقاب خود میکند اما آنجا که نفعش بطلبد یکسترعقب نمی‌نشیند و راه بهمنوع همسایه نمیدهد.

وهمین آدمها سازمانها رامی‌ـ سازند وطبیعی است که سازمانها نیز بر طبیعت تبعیض‌کار و طینت سودجوی آنها می‌روند. اینست که رفاه شهری تعادل محله‌ای نمی‌یابد یکجا هم آبش روبراه هست و هم نظافتش و همچنش و هم برق و تلفن و صندوق پست و دیگر خدمات عمومی‌اش و جای دیگر یا از اینها همه خبری‌نیست یا اگر هست چنان ناقص و نامطمئن است که عطایش را باید به لقایش بخشید و طبیعی است که این یک بام و دو هوائی‌بلکه چند هوائی‌ها محلات را طبقاتی می‌سازد و حرمت جامعه را بنفع گروهی معدود میکاهد و زنجیرو‌ملاط وحدت جامعه‌شهری را می‌گسلد و راه بر همکاری و معاضدت و همیاریها می‌بندد.

آنوقت هرچه ندای همشهری‌عزیز دردهید کسی گوشش بدهکار نیست وبی‌تفاوتی کاررا بتخریب در چرخ زندگی شهری می‌کشاند و شهری می‌آفریند پر درد وبلا چرا که ساقی مسئول بنور عدل جام نداده است مردم یک شهر مهمانان سر یک سفره‌اند ازآنها بایدهمشهری‌ساخت نه‌همزنجیران معاند.

اولین روز افتتاح مجلس

خاطرات

امیرزا یحیی دولت‌آبادی

قرار است روز پانزدهم شعبان که عید مولود صاحب‌ـ الزمان است روز افتتاح رسمی مجلس شورا باشدولی بدو ملاحظه تاخیر میشودیکی بملاحظه تمام نشدن انتخابات ودیگر آنکه روز افتتاح‌مجلس عید مخصوص باشد و با عید مذهبی تداخل نشود از این جهت افتتاح رسمی مجلس روز یکشنبه هیجدهم شهر شعبان هزار و سیصد وبیست و چهار (۱۳۲۴) مقرر میگردد که در آن روز برحسب دعوت رسمی که از طرف مشیرالدوله صدراعظم شده مجلسی در عمارت سلطنتی در اطاق برلیان باغ گلستان منعقد و سلام عام برسم‌اعیاد بزرگ برپا میشود تمام دوائر دولتی وسفرای خارج بالباس رسمی حاضر میشوند جمعی از علماء و تجار واعیان‌حضور بهم میرسانند صندلی شاه را در وسط اتاق روبروی باغ گلستان گذارده‌اند علماء یکطرف مینشینند سفرا طرف دیگر مایستند و شاهزادگان و وزراء طرف دیگرمظفرالدین شاه ورود میکنند مانند مرده متحرک اورا بزحمت‌می‌آورند روی صندلی سلام مینشانند و این آخرین کرسی نشینی او است بعد از بجا آوردن مراسم و موزیک سلام که با حضور علمازده میشود وخطبه بدست نظام‌الملک که مخاطب سلام است و پیش رو ایستاده میدهد و میگوید این نطق ما است بخوان نظام‌الملک ورقه را از پاکت درآورده صورت نطق شاه را میخواند نطق شاه که خوانده شد مجلس پایان میابد شاه را میبرند سفراء روانه میشوند علماء میروند در یکی از عمارتهای دربار مینشینند نائب‌السلطنه و صدراعظم و وزیر دربار و جمعی از رجال دولت موافق و مخالف آنجا جمع میشوند خطابه های تبریک‌آمیزخوانده میشود و مجلس منقضی گشته از همانساعت وکلاء میروند بمدرسه نظام در اطاق موقتی مجلس نشسته بانتخاب‌رئیس و مذاکرات لازم میپردازند و بموجب نظامنامه در دفعه اول اکثریت وکلای طهران برای مذاکره کافی است و روز نگارنده لوحه های با خط نستعلیق جلی نوشته‌شده حاضر کرده خود بمدرسه نظام برده پولی بقراولها داده در را میگشایند و همراهی میکنند لوحه‌ها در سر اطاقها نصب میشود اطاق مجلس اطاق دفتر اطاق پذیرائی‌وغیره صبح که‌مردم می‌آیندخوشحال میشوند بی‌آنکه بدانند کار کیست و هنوز آن لوحه‌ها در انبار مجلس باقیمانده‌است.

از : خ ـ پیوند

۹ ماه و ۹ روز پیش

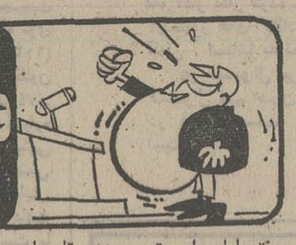

دفتر ایام را ورق می زنیم تا بدانیم در ۹ ماه و۹ روز قبل از این ، چه کسانی چه وعده هائی داده‌اند و بعد از این مدت چند نفرشان فارغ شده‌اند !

۳۰ شهریور ۱۳۵۱ (۹ماه‌و۹روز پیش)

- کلیه مدارس روز شنبه کار خود را آغاز می کنند (توضیح اینکه این وعده استثنائا بدون چون و چرا تحقق یافت !)
- شهردار تهران اعلام کرد خیابان های تهران بانوار پلاستیکی خط‌کشی می شود . (توضیح اینکه این وعده در مدتی کمتر از ۹ ماه و ۹ روز فارغ شد و فی‌الواقع هفت ماهه دنیا آمد ! آنهم درست در آغاز گرمای پلاستیک شل کن تهران !)
- شرکت مخابرات ایران در نظر دارد با ایجاد مراکز جدید نیم میلیون شماره تلفن در اختیار متقاضیان بگذارد.
- جوان های مزاحم خیابان لاله‌زار و اسلامبول دستگیر شده به اردوی کار اعزام شدند . این جوانان در لاله‌زار و استانبول بسرقت کیف خانم ها و لوازم مغازه ها مبادرت می کردند که همه آنها جمع آوری شدند. (انگار بعد از ۹ ماه و ۹ روز ، همه‌شان از اردوی کار ، فرار کرده‌اند!)
- پلیس برزیل بمنظور اجتناب از تهدید تروریست های عرب ، به خانم ایسترکالیل آواژه خوان اسرائیلی اجازه نداد که با مایوی دوتکه در یکی از استخر های ریودوژانیرو شنا کند ! (توضیح اینکه اگر این خانم بدستور پلیس بدون مایوی دوتکه ! شنا کرده باشد وضعش در این روز ها قابل بررسی است !)

حالا خودتان قضاوت کنید که چه کسانی در این مدت فارغ شده‌اند .

چهل سال قبل دیروز

بلیطهای بخت‌آزمائی فردوسی قرعه‌کشی شد

برحسب وقتی که از طرف هیئت مدیره انجمن آثار ملی تعیین شده بود از ساعت ۷ صبح امروز جمعیت کثیری از طبقات مختلف ، از زن و مرد ، برای شرکت‌درمراسم قرعه‌کشی واستقراع بخت‌آزمائی فردوسی در دانش سرای عالی حضور بهم رسانیده و متجاوز از ۵۰۰ نفر جمعیت در سالون کنفرانس دانش سرای عالی حضور یافته بودند .

ارباب کیخسرو

چهار ساعت قبل از ظهر ، بدوا آقای علاء رئیس بانک ملی از طرف هیئت مدیره انجمن آثار ملی نطقی ایراد نموده و گفتند : امروز حضرت اشرف آقای رئیس ـ الوزراء قبول‌زحمت فرموده‌اند وبا وجود مشغله زیاد تشریف آورده‌اند که مراسم استقراع و بخت‌آزمائی فردوسی را افتتاح نمایند . بنده از طرف عموم و مخصوصا هیئت مدیره بخت‌آزمائی از معزی‌الیه تشکر میکنم واین تشریف فرمائی‌آقای فروغی را بفال نیک میگیریم برای حسن انجام این امر خیر و منظور مقدسی که در پیش‌داریم.

بیانات رئیس‌الوزراء

فروغی

بعد ، آقای فروغی رئیس‌ـ الوزراء شروع به‌صحبت کرده اظهارداشتند : راست است‌که بخت آزمائی امری است که اشخاصی‌درآن شرکت‌میکنند و ممکن است امیدواریهائی داشته باشند ولی مخصوصا یقین است در این بخت آزمائی کسانی‌که‌شرکت‌کرده‌اندانتفدرها نظر منفعت‌وچشمداشت استفاده نداشته‌اند بلکه فقط چون یک امر ملی بوده است احساسات خودشانرا بدین‌وسیله ابراز کرده‌اند . ساختن آرامگاه فردوسی و جشن هزار ساله او یک امری است که مربوط به ملیت و قومیت ما است . هرچند ممکن‌بود تمام این‌مخارج را دولت متحمل بشود و برای دولتی که بودجه هنگفتی‌داشته و بودجه او کاملا تعادل دارد اهمیت نداشت که صد هزار تومان برای این کار خرج بکند ولی لازم بود حالا که انجمن آثار ملی برای تجلیل از مقام فردوسی اقدام به چنین امری مینماید معلوم باشد که از طرف ملت ایران این اقدام را میکنند و این مسئله روشن بشود که ملت ایران از مفاخر خودش قدردانی میکند و از بذل مال‌هم دریغ ندارد .

مراسم قرعه‌کشی

علاء

نطق آقای رئیس الوزراء با کف زدنهای حضار خاتمه یافت و بعد، آقای ارباب کیخسرو از طرف هیئت مدیره بخت ـ آزمائی‌فردوسی، طریقه استقراع و استخراج را بنظر مستمعین‌رسانید وازطرف آقای علاء نمایندگان ادارات آقای رستگار از طرف پارکه بدایت ، آقای سلطان درخشان از طرف تشکیلات نظمیه کل مملکتی ، آقای صدری ازطرف بلدیه طهران به حضارمعرفی گردیدند که در امر استقراع شرکت جویند . یک‌عده‌ازاطفال محصل ومحصله‌مدرسه‌زرتشتیان‌هم از اول وقت در سالون حضور داشتند و از طرف آقای علاء دو نفر پسر شش هفت ساله و دو نفر دختر پنج شش ساله احضار ودر مقابل صندوق‌دوار که قریب یکربع چرخانده میشد قرار گرفتند .

از صندوق نمرات طفل اولی یک نمره بیرون آورد و طفل دومی‌آنرا باصدای‌بلندقرائت‌میکرد و در همان موقع از صندوق جوائز نیز یک نمره خارج و پس از قرائت نمره بلافاصله مبلغ جائزه قرائت میشد .

★★★

امروز تا آخر وقت یکهزار و نهصد و پنجاه نمره از بلیطهای بخت‌آزمائی فردوسی استقراع گردید . بوفه دانش‌سرا مطابق نظامنامه استقراع‌توسط آقای غلامحسین خان مدیر لقانطه در نهایت نظافت و نظم اداره‌میشد و مطابق نرخ لقانطه قیمت‌شربت و ماکولات محسوب میگردید.

هیئت‌تفتیشیه در کاشان

در این دو روزه هیئت‌تفتیشیه بریاست آقای سرتیپ پورزند بمقام‌ادارات‌دولتی برای‌رسیدگی و تفتیش سرکشی نموده‌اند.

از گزارشهای خارجی

تقاضای جامعه یهود برای مهاجرت به فلسطین

لندن ـ هیئت‌نمایندگان یهودیان بریطانی در مصاحبه‌ای که با سرفیلیپ‌کونیفلیستر بعمل آوردند این نکته را باطلاع مشارالیه رسانیدندکه‌چون نقشه مهاجرت به خاک فلسطین از روی‌تامل و تدقیق تنظیم شده لذا موافق تشخیص جامعه یهودی‌آن‌مملکت و فلسطینی‌ها اشخاصی کافی برای استفاده کامل از منابع طبیعی آن مملکت یافت‌نمیشود. هیئت مزبور اطلاع میدهد که عده‌ای جوانان مجرد که معلومات کافی آموخته و خود را برای کار در آن محیط‌تربیت کرده‌اند به انتظار کسب اجازه نشسته‌اند. یهودیان انتظاردارند که‌بادر نظر گرفتن این‌وضعیت و اینکه لوازم استفاده از منابع طبیعی‌فلسطین بحد اعلا فراهم گردد دولت اجازت دهد که یهودیان بدانجا مهاجرت‌نمایند. وزیر مستعمرات پس از تشکر از هیئت مذکور اظهار داشت‌که در این مسئله نفاقی‌بین‌سیاست دولت و نمایندگان موجودنیست و تعداد مهاجرین بدان مملکت بستگی بایستی موافق احتیاجات و استعداد طبیعی آن خاک تنظیم گردد .

فوت معمرترین اشخاص دنیا

اسلامبول ـ دریکی‌ازمریضخانه های اسلامبول «زاروآقا» که معمرترین اشخاص دنیا بود وفات نمود . بموجب اظهار خود مشارالیه سن او به یکصد و شصت سال رسیده بود ولی متخصصین‌عمر اورا فقط‌یکصد و بیست سال تشخیص‌داده‌اند.

محکومیت هاریمن

نیویورک ـ مستر هاریمن رئیس سابق بانک ملی هاریمن اخیرا بواسطه تقلباتی که در بانک مزبور نموده بود محکوم به چهار سال و نیم حبس شده است .

(نقل از اطلاعات شنبه ۹تیرماه ۱۳۱۳)

تا اینجا خوانده‌اید ...

«آن برمدای» سی سال دارد و از شوهر ناتوانش جدا شده است و با پدر پیرش دریک آپارتمان زندگی میکند . در طبقه ششم این ساختمان جوانی بیست و سه ساله در اتاق محقری سکونت دارد که با «آن» رابطه‌عاشقانه پیدا کرده‌است. «آن» مادر سرطانی خود را که درد بسیارمیکشیده با تزریق آمپول میکشد. با آنکه پس‌از این‌قتل ترحم‌آمیز با خودش‌شرط میکند از دنیا کناره‌گیری کند معهذا هوسها می‌چربند و پس از چندی شبانه مجددا به اتاق طبقه‌ششم میرود تاکنار معشوقش بخوابد، اما چون هوا سرد است ویرا مخفیانه باتاق خواب خود می‌آورد ....

نوشته : هانری‌روایا
نویسنده فرانسوی
(عضو آکادمی فرانسه)
برگردان از : محمود

-۲۶-

زنی در گرداب

هرچند گاه برای جستن معنای کلمه‌ای به فرهنگ فرانسوی انگلیسی مراجعه میکرد سرگرم تماشای یک عکس‌ازنیرو های متفقین در شانزه‌لیزه بود که زنگ تلفن او را پراند . با خودش گفت : «آن» است تلفن میکند تا بگوید شام نمی‌آید . او غالب شبها با دوستانش بیرون میرفت . پدرش جرات نداشت ازاو بپرسد کجا میرود نمیخواست او را بیازارد و خسته‌کندوقتی پی‌یر گوشی را برداشت صدای مردی از آن طرف سیم خودش راشارل‌ـ کلاردیو معرفی کرد از روز خاک سپاری دیگر ویرانديده بودپس‌ازردو بدل کردن کلمات معمولی و مبتذل احوال پرسی پی‌یر را دعوت کرد برود روز یکشنبه به منزلشان تا بریج بازی کنند.

ـ یکشنبه ؟ آره دوست من .. .چه ساعتی؟

فصل یازدهم

«آن» تمام قدرت واراده‌اش را در نگاهش دواند و گفت:

ـ بالاخره پدر مضحک است تو دائما تغییر عقیده میدهی . کلاردیو روی‌تو حساب کرده است آنها بازیکنان را دعوت کرده‌اند و به مقدار معین حالا صحیح نیست که تو قرارت را بهم بزنی !

ـ متاسفم که قبول کردم نفهمیدم چطوری‌شد رودرمانم کلاردیو اصرار کرد و من نتوانستم جواب نفی بدهم ، فکر میکنی اگر تلفن بکنم و عذر بخواهم ..

«آن» سرش را ازچپ براست چندبار حرکت داد .

ـ نه پدر

پی‌یرنان‌کرواسان را گاز زد وگفت:

ـ میدانی آنها فقط ازراه ترحم مرا دعوت کردند آنوقت ها مادرت را دعوت میکردند ومن دنبالهرو بودم اضافی بودم آنها هیچوقت مرا یک بریج بازی‌کن حسابی نمیشناسند بهرحال چه بازی باشد وچه نباشدمن‌بدون زنم هیچ هستم .. هیچ.. هیچ !

«آن» با درهم کردن ابروان ویرا به عقل و منطق دعوت کرد.

ـ پدر حرفهائی که‌میزنی واقعا بی‌معنی است کلاردیو ها ترا دوست دارند شاید بیشتر ازمامان ناله و شکوه کنی وخودت را کوچکتر کنی ... وخودت این رامیدانی اما تو عادت کرده‌ای‌دائما

ـ تونمیخواهی ؟

ـ نه

پی‌یر نان‌رابرداشت کره‌زد ووقتی که‌آنراخوردبدون اینکه لذتی‌ببرد . زیر لب گفت :

ـ من‌بارها بامادرت آنجرفته‌ام وبازی کرده‌ام اما حالا تنها بروم وورق‌بازی کنم واونباشدنمی توانم به قیافه کلاردیوها بنگرم ... خیلی سخت است !

ـ شاید اینطورباشد ولی مطمئن هستم از معاشرت وبازی با آنها خوشحال خواهی شد . باورکن «میلی» خیلی زندگی‌را دوست‌داشت ونمی‌ـ خواهد که‌تو به آن پشت بکنی !

این‌جمله وی‌را منقلب کرد «آن» باو نزدیک شد پدرش‌جواب داد:

ـ معهذا من‌دوست داشتم بعداز ظهرم‌را با تو بگذرانم ... دونفری می رفتیم گردش می کردیم .

ـ هوا بارانی است .

ـ باشد خانه میمانیم و حرف میزنیم دونفری خیلی‌خوش می گذرد ما با هم مانوس هستیم مگرنه ؟

دست دخترش را گرفت «آن» از صندلی برخاست وپدرش‌را بوسید .

ـ درست است پدر

ـ انشاءالله که من مزاحم تو نیستم ؟

ـ برای‌چه مزاحم باشی ؟

ـ نمیدانم ...همیشه فکرمی کنم جاتنگ کن هستم ، کنه هستم ...

«آن»خندید

ـ پدر باز شروع کردی !

پی‌یر سراپای دخترش‌را برانداز کرد واورا زیبایافت شعله‌ای در چشمان وسرخی گونه ها

ـ اگرتوهم با من به خانه کاردیو بیائی

ـ نه ! خیلی کاردارم که‌باید انجام بدهم

ـ چه کاری ؟

ـ نظم و ترتیب خانه ـ لوئیز هیچ بفکرجمع‌و جورکردن نیست . همه چیزها توی گنجه‌ها روی‌هم گذاشته شده آن‌اطاق کوچك رادیده‌ای ؟ آنقدر خرت‌و پرت توش‌ریخته که نمی شود پا به داخلش گذاشت وانهگی توباید یادبگیری که با من نباشی .

ـ بهیچ‌وجه !

«آن» مقابل پدرش ایستاد ودودستش‌را روی شانه های وی نهاد :

ـ اما من‌این‌کارها می کنم‌برای راحتی‌توبرای راحتی هردوتامان

«آن» این حرفهارا نزن اگرتوبه خواهی مرا ترك‌کنی ...خیال می کنم ..خیال می کنم‌خودکشی کنم ... من‌حالا دیگربدون تونمی توانم زندگی کنم .

«آن» خندید

ـ برای چه میخواهی ترا ترك کنم ؟

ـ چه میدانم ...

ـ ولی‌من‌میدانم .

آگهی تغییرات شرکت تهویه گرم‌وسرد (سهامی‌خاص)
ثبت‌شده به شماره ۵۳۹۴

طبق تصمیمات مجامع عمومی عادی مورخ ۱۷ر۳ر۵۱و۹ر۳ر۵۲ تغییرات زیر در شرکت مذکور بعمل آمد .

۱ـ ترازنامه وحساب سودوزیان سال ۵۰ شرکت تصویب شد، روزنامه اطلاعات جهت درج آگهی های شرکت تعیین‌شد و آقایان حسن‌سیاسی‌بسمت بازرس‌اصلی ورشیدپورشیرمردی بسمت بازرس علی‌البدل انتخاب شدند ۲ـ ترازنامه سال ۱۳۵۱ شرکت تصویب گردید و روزنامه‌اطلاعات جهت درج آگهی های‌شرکت تعیین شد و آقایان حسن‌سیاسی بسمت بازرس اصلی‌و رشیدپورشیرمردی‌بسمت بازرس‌علی‌البدل برای‌مدت‌یکسال انتخاب‌شدند۳ـ آقایان شاه‌جهان‌ورزاعوشیرمرد گودرز بسمت اعضاء هیئت‌مدیره و باستناد صورتجلسه مورخ ۱۰ر۳ر۵۲ هیئت‌مدیره آقای شاه‌جهان‌ورزاء بسمت رئیس هیئت مدیره و مدیرعامل و آقای شیرمرد گودرز بسمت نایب‌رئیس هیئت‌مدیره برای مدت دوسال انتخاب شدند و حق امضاء کلیه اسناد و چکهای بانك و سفته‌ها و بروات و قراردادها و تعهدات الزام‌آور شرکت بامضاء آقای مدیرعامل به‌تنهائی با مهر شرکت می‌باشد .

م‌الف ۶۱۴۵

کفیل اداره ثبت شرکتها و مالکیت‌صنعتی . مهدی‌سجادی
آل‌ـ۲۲۷۷۰

آگهی تغییرات‌درشرکت جنرال‌مکانیك (سهامی‌خاص)
ثبت شده به شماره ۴۲۲۰

براثر تصمیم مجمع‌عمومی عادی مورخ ۷ر۳ر۱۳۵۲ تغییرات زیر در شرکت نامبرده بعمل آمد ۱ـ ترازنامه و حساب‌سود و زیان شرکت بتصویب رسید ۲ـ خانم بتول‌بازرگان درسمت (بهبهانی) و آقایان مهندس هدایت بهبهانی و مهندس ایرج بهبهانی و مهندس محمدحسین خلیلی برای مدت دوسال از تاریخ ۲۵ر۳ر۵۲ لغایت ۲۵ر۳ر۱۳۵۴ بسمت اعضاء هیئت مدیره انتخاب شدند ۳ـ آقای اسمعیل علوی‌طبائی بسمت بازرس‌اصلی و آقای مصطفی شیرخدائی بسمت بازرس علی‌البدل برای مدت یکسال تعیین گردیدند ۴ـ روزنامه اطلاعات جهت درج آگهی ها تعیین شده‌ـ بموجب صورتجلسه هیئت‌مدیره مورخ۱۳ر۳ر۵۲ بانو بتول بازرگان درسمت (بهبهانی) بسمت رئیس هیئت‌مدیره وآقای مهندس‌هدایت‌بهبهانی‌بسمت مدیرعامل‌و نایب‌رئیس‌وآقای مهندس محمدحسین خلیلی بسمت منشی هیئت‌مدیره انتخاب گردیدند ۶ـ کلیه اسناد و اوراق باامضاء مدیرعامل و مهر شرکت معتبر خواهد بود و کلیه اختیاراتی که طبق اساسنامه به هیئت‌مدیره داده شده بمدیرعامل تفویض گردید .

م‌الف ۶۱۴۶

کفیل اداره ثبت شرکتها و مالکیت‌صنعتی . مهدی‌سجادی
۱ـ۲۲۷۶۸

مواظب باشید تورهاشمارا...

بقیه ازصفحه ۱۶

حدود۱۶۰۰ تومان‌جهت‌دریافت گذرنامه وعوارض آن ، هزینه شام‌در طول مسافرت که‌غالبا بالغ‌برهزار تومان می شود .

ازمهمترین نکاتی که‌هرمسافر ایرانی‌بهنگام خروج گروهی از کشورباید حتما قبل از سفربدان توجه کند مسئله‌راهنمایان‌مجرب است بدین معنی که‌اولا حتما همراه با گروهی بارسفر ببندد که کمتراز ۱۵نفرنباشند ودرثانی درانتخاب راهنما دقت کافی‌مبذول دارد وبراحتی‌تسلیم نظرشرکت توریستی نشود

نکته دیگری که لازم به یادآوری است این‌است که‌شهر هائی که آژانس های مسافرتی جهت بازدید در برنامه های خود منظور میکنند اصولاشهر های توریستی دنیا است و شهر های توریستی در اغلب نقاط دنیا علاوه بر آنکه از نظروجود وسایل و امکانات ارائه کالاها و خدمات لوکس بی‌نظیر است، بدلیل غلبه‌سرسام آور تقاضا برعرضه از گرانترین نقاط دنیا بشمار میروند . بنابراین مسافری که قادر به تحمل‌نرخ تور ها میشود بخصوص اگر همراه با خانواده خود پایین مسافرت مبادرت میکندلازم‌است که حتما ارز کافی‌بهمراه‌داشته باشد . در مورد خرید سوغاتی ذکر این نکته شاید بی مورد نباشد که حتما قبل از خرید هر سوغاتی با راهنمای گروه مشورت و تبادل نظر کنند .

آخرین مسئله‌ای که جهت راهنمائی مسافرانی که بارسفر را میخواهند ببندند بایسته‌اند این است که قبل از سفر دو نکته را فراموش نکنند نخست مایه کوبی ودوم اطلاعاتی‌مختصر از سرزمین مورد بازدید .

بهر حال اگر قصد سفر به خارج از کشور را دارید ، برایتان سفری خوش آرزومی کنیم .

سفرخوش

شرکت سهامی کتابهای جیبی

آلبوم مینیاتورها و تذهیب کاری

شاهنامه فردوسی

نسخه بایسنقری

باشرح مینیاتورها به ۳ زبان انگلیسی، فرانسه و آلمانی و نمونه‌هایی از خط فارسی شاهنامهٔ بایسنقری

در ۱۱۶ صفحه
به قطع : ۴۶ر۳۵
بها : ۹۶۰۰ ریال

فروشگاههای
شرکت سهامی کتابهای جیبی
۱ـ خیابان شاهرضا ـ چهارراه کالج
شماره ۱۷۴
۲ـ خیابان شاهرضا ـ وصال شیرازی
شماره ۲۸
۳ـ خیابان نادری ـ جنب هتل نادری

بازنشسته‌ها زنده‌اند!

بقیه ازصفحه ۱۶

رسانده‌اند (حداقل حقوق‌شاغلان ۶۰۰۰ ریال‌است)

طبقات بازنشستگان

بازنشستگان کشوری مرکب از بازنشستگان‌اداری ، قضائی و فرهنگی هستند . از لحاظ وضع حقوقی‌و مالی اداریها در مضیقه‌ی بیشتری بسر می‌برند. زیرا حداکثر حقوق‌یك‌بازنشسته اداری ۹۵۰ تومان است .در چندسال گذشته با کوشش مسئولان کانون به تدریج ۶۵ در صد به‌این حداکثر افزوده شده تاامروزکه به ۱۶۰۰تومان رسیده‌است .

بازنشستگان قضائی چون‌طبق قانون مشمول تغییرحقوق‌شاغلان میشوند از دوگروه دیگرحقوق بیشتری دریافت میدارند . فرهنگی هائیز از اداری هاوضع بهتری‌دارندچراکه‌دربازنشستگی حقوقی مساوی شاغلان دریافت می‌کنند . خوشبختانه امسال۱۵ در صد افزایش به حقوق‌دوطبقه اداری‌و فرهنگی بعد از اجرای مرحله‌ی دوم قانون‌استخدام‌تعلق خواهدگرفت واین‌گامی است برای‌رفع‌بسیاری از نگرانی ها .

روسای بازنشسته‌ها

کانون بازنشستگان طی ۲۰ سال فعالیت‌خود چهار رئیس داشته است که عبارتنداز‌مرحوم ایلخان‌مظفر ، مرحوم بدر ، مرحوم جم و حالاسناتو ردها باسناتورسید حسین دهاء،بهنگام افتتاح‌ساختمان جدید کانون ، گفتگوی کوتاهی داشتیم و پیرامون‌امکانات آینده کانون و همینطور نظرایشان نسبت به بازنشستگان کشور . سناتوردها ضمن‌اظهار خوش‌بینی نسبت به گسترش امکانات کانون در مورد‌وضع بازنشستگان معتقد بود.

اغلب بازنشستگان ما‌احساس تنهائی می کنندو کمتر درفعالیت های اجتماعی که خود کانون ترتیب‌میدهدشرکت میکنند‌این نمی‌تواندمورد قبول باشد .

نامه یک شوهر عصبانی:

من زن میخواهم نه عروسک!

من یک مرد هستم ، شوهر یک زن و پدرسه بچه و همینجا بگویم اکنون که دارم این نامه رابرای‌شمامینویسم چنان‌عصبانی هستم که‌بقول معروف خون‌خونم را میخورد .

سال ها بود که این صفحه را به عنوان «صفحه‌زنان» چاپ میکردید.این عنوان نشان میداد که صفحه شما مخصوص زنان است و مردان بیچاره را به هیچکدام از ستون های آن راهی نیست،اما حالابا گذاشتن عنوان «زن ، مرد ، کودک» بر بالای‌این‌صفحه نشان‌داده‌اید که بفکرهمه‌اعضای یک خانواده افتاده‌اید و خواسته‌اید به‌مردان هم اجازه بدهید در این صفحه درددل کنند .

اجازه بدهید خیلی حاشیه نروم و در یک کلام بگویم که : بخدا قسم ما مرد ها ، زن می خواهیم نه عروسک ! اما ... اما مگر گوش خانم ها به این حرف ها بدهکار است ؟ نه ، من با خانم‌های دیگر کارندارم، فقط از زن خودم حرف میزنم . گرچه میدانم که درددل من زبان‌حال و درددل هزاران مرد دیگر نیز هست . اما فقط ماجرای زن عروسکی خودم را شرح میدهم تا خودتان اگر خواستید آنرامشتی نمونه‌خروار بدانید .

من پانزده سال پیش ازدواج کردم و حالایک دختر ۱۴ساله، یک پسر ۱۰ ساله و یک دختر ۶ ساله دارم . زنم وقتی با من ازدواج کرد دختری ۲۲ ساله بود و طبیعی است که حالا ۳۷ سال دارد و خود منهم مردی ۴۰ ساله‌ام .

زمانی که ما با هم ازدواج کردیم زنم واقعا زیبابود . زیبا، با پوستی شاداب و با طراوت و چشمانی شفاف‌و نگاهی‌عمیق. راست بگویم من عاشق او بودم و ماجرای عشق‌ما چنان پرشور و افسانه‌ای بود که‌اگر در زمان ماهم یک «نظامی» پیدا میشد و ماجرای ما را به نظم می کشید داستانی بمراتب دلنشین تر از ماجرای لیلی و مجنون بوجود می آمد .

اما باید خدا را شکر کرد که بالاخره مجنون به وصال لیلی نرسید و آن دو باهم زن‌و شوهر نشدند وگرنه‌کار آنها هم پس‌از چند سال زندگی‌مشترک به چنان مرحله‌ای می رسیدکه حالشان از دیدن یکدیگر بهم‌می خورد و بجای‌آن داستان لطیف عاشقانه ، امروز ما بایدماجرای یک زندگی پراز رنج و عذاب را میخواندیم .

طبیعی است که زن ها هرچه سن‌شان بالاتر برود ، طراوت و شادابی خودرابیشتر ازدست میدهند . اما این وضع درزمان ماچندان فاجعه‌ای محسوب‌نمی شودزیرابحمدالله امروزه‌هزاران مخترع و مکتشف ، با هزاران وسایل و صد هاکارخانه ،شب‌و روز مشغول ابداع و اکتشاف‌و تولید وسایلی هستند که زن ها با مصرف کردن آنها میتوانند همچنان خود را با طراوت و شاداب و زیبا جلوه بدهند .

زن من هم‌هرچه سنش‌بالاتر میرفت از آن زیبائی افسانه‌ای دور تر میشد و طبعا به‌مصرف کردن وسایل آرایش و زیبائی گرایش بیشتری پیدا می کرد... و مصیبت زندگی‌من از همینجا شروع شد . اوایل ، زن من هردوسه ماهی‌یکبار به‌آرایشگاه میرفت . پولی هم که بابت‌خرید وسایل آرایش میداد در ماه بیش‌از ۳۰ـ۴۰ تومان نبود . لباسی هم که می پوشید لباس ساده‌ای بود که در اندام او جلوه خاصی‌پیدامیکرد .مجموعا مخارج او برای آرایش‌و خرید لباس بیش‌از ۲۰۰ تومان درماه نبود . ما هم زندگی راحت و آرامی داشتیم . اما ... هرچه سن او بالا تر میرفت مخارج آرایش وخرید لباسش هم‌بالاتر میرفت و این افزایش مخارج خیلی سریع تر از افزایش‌هزینه زندگی بود که چیزی معمولی بنظر میرسید ... این هزینه‌اول به ۳۰۰ تومان در ماه رسید ... بعد ۴۰۰ تومان شد ... بعد ۵۰۰ تومان و حالا گرچه ممکن است باور نکنید ، اما قسم می خورم که مخارج‌آرایش و لباس خانم بنده در ماه بطور متوسط به ۱۵۰۰ تومان رسیده است . یعنی درست یك سوم حقوق ماهیانه من .

حالا دیگر خانم من تمام مجلات مد معروف‌دنیا را آبونه است .روزی چند ساعت وقتش با ورق زدن‌این‌مجلات میگذرد، همینکه در یک گوشه دنیا طرح جدیدی در عرصه پارچه‌بافی ارائه میشود، خانم من باهر هزینه‌ای هست سفارش میدهد که آنرا برایش بفرستند .

اما ای کاش فقط مشکل‌من همین مخارج گزاف آرایش و لباس خانم‌بود ، نه او دیگرپاک مرا کلافه کرده است .هروقت به خانه می‌آیم او ماسک زیبائی بصورت دارد ، مو هایش را بیگودی پیچیده است ، ناخن هایش را مانیکور و پدیکورکرده است ، و با قیافه‌ای که واقعا برایم ترسناک است ، در مقابل من ظاهر میشود !

او دیگر نه بمن میرسد نه به بچه هایمان یادرحال خواندن مجلات مد است، یا در خیاطی است ، یا در آرایشگاه است ، یا جلوی آینه نشسته است و خود را آرایش میکند و یا با دوستانش که‌زنانی مثل خودش هستند مشغول بحث و گفتگو درباره همین چیز هاست !...

او دیگر اصلا وقت رسیدگی به خانه و زندگیمان را ندارد . بچه ها از محبت او محرومند و من از نوازش او . همینکه‌می خواهم نزدیکش بنشینم و چهار کلمه با او درددل کنم خودش‌را کنار میکشد و فریاد میزند :

ـ به‌موهایم دست نزن‌خراب میشوند ... مواظب‌باش مانیکور و پدریکورم خراب نشود ... وای ، یواش تر ، دامن لباسم‌را چروک کردی ... آهای ، آن ماسک را تازه از پاریس برایم فرستاده‌اند . آنطور بهش دست نزن ....

آری ، درد من این است‌که زنم تبدیل بیک عروسک شده است . عروسکی که شب‌وروز در فکر آراستن خویش است و مرا از زندگی خسته و بیزار کرده است . من دیگر نمیتوانم او را تحمل کنم ، تصمیم‌گرفته‌ام همین روز ها او را به دادگاه حمایت خانواده ببرم و خودم‌را از شرش خلاص کند .

تا شاید او و زنانی مثل او بالاخره قبول‌کنندکه این‌خودشان هستند که‌زندگی زناشوئی‌شان را تلخ میکنند و خانواده‌شان‌را از هم می پاشند و شایدبالاخره قبول کنند که‌مامرد هامخصوصا ما مردهای ایرانی‌زن میخواهیم نه‌عروسک!

زنان خبرساز

مامای ۹۸ ساله خورو بیابانك از کار افتاد !

خورو بیابانك ـ کربلائی سکینه موسوی تنها مامای محلی خورو بیابانك است‌وی ۹۸ سال دارد و بیش از ۷۸ سال از عمر خودرا در کار مامائی گذرانده است : بقول مردم «خور» سکینه خانم که فعلا باکمك عصا راه میرودو نیمی از بینائی خودرا ازدست داده ،برای زنان زائو که آماده فارغ شدن هستند، خوشقدم است و بر بالین هر زائوئی که حاضر میشود ، وضع حمل آن زن به‌آسانی انجام می‌گیرد .

سکینه‌خانم در طی ۷۸ سال مامائی خود قریب ۶۵۰۰ کودك بدنیا آورده و بابت این زایمانها دیناری دریافت نکرده است . اما اینك مدتی است که بخاطر کهولت واز دست دادن نیمی از بینائی‌خود دیگر قادر نیست بچه های زنان زائو را بدنیا بیاورد و از همین رو ، اهالی خور ، با مشکل کمبودماما مواجه‌هستند

در دنیای بچه‌ها

شاهزادهٔ رؤیاها کجاست؟!

چشمان دخترك کوچك از شادی لبریز است . من هر روز او را با مو های شانه کرده و پیراهن قرمز ودم‌پائی پولك‌دار می بینم. باصدای هر اتومبیل سر خودرا کودکانه‌بچپ‌وراست برمی گرداند، یك ساعت است که‌اوبانتظار نشسته و هیچگونه آثار خستگی در چهره معصوم او نمی یابم.

بچه‌های دیگر مشغول بازی هستند . او گوئی از دنیای کودکانه آنان فاصله گرفته است . او بچه نگاه میکند ودر انتظار آمدن کیست ؟

بچه های شیطان و فضول کوچه او راصدا می‌زنند ، او را به جمع خود می‌خوانند ، اما او گوئی جوابی برای آنان ندارد، وساکت ، باسر درخواست‌آنان را ردمی کند.

این دختر قشنك ، وکوچولو به شوق دیدن چه کسی چادر بسر در روی سکوی سنگی جلوی خانه‌شان نشسته وباآرزو های شیرین و کودکانه خود **خلوت کرده‌است ؟**

صدای یك اتومبیل او را به خود می‌آورد. چشمانش را می گشاید و باتمامی دو چشم همه فضای کوچه را می بلعد ، او نیست ! اصلااین صدای‌اتومبیل او نیست .صدای اتومبیل او خیلی قشنك است . بچه ها که گوئی از بازی خسته شده‌اند تازه متوجه او میشوند :

ـمحبوبه امروز هم خیط شدی !

قاه‌قاه خنده راسرمی‌دهند : چقدر بچه‌ای ، مرادبرقی با یاقوتش فقط تو تلویزیونه‌تازه اون‌یاقوت هم‌دروعیه ...

چشمهای دخترك قشنك پرا از اشك میشود، و چادر گل‌دار خودرابروی صورت بیرنگش می کشد، وباشرمی کودکانه می گوید : هروقت باباو مامان‌دعوا می کنند ، خاله‌جون میگه تو محبوبه مرادبرقی هستی و اون‌با یاقوتش میاد تورو حتمااز اینجا می‌بره ، تا دیگه مامان و بابا دعوات نکنند اون برات‌شیرینی وعروسك میخره ، چون تورو خیلی دوست داره . اما مثل این که خاله‌جون دروغ میگه . چرا اون نمیاد منو ببره برام عروسك بخره ؟ اصلا من ازش بدم میاد ...

دخترك ، می‌گرید و آرام بداخل خانه می‌خزد.من هرروز او را می‌بینم با چادر گلدار ودم پائی پولك‌دار ، باهمان چشمان منتظر و مشتاق که به انتهای خیابان دوخته شده است . من اکنون راز انتظار کودکانه‌این دختر کوچك را می دانم ،اما مرادبرقی کی بایاقوت خواهد آمد ؟شاهزاده رویا های اوکی خواهد آمد تا او را بر اسب سفیدش بنشاندو باخودببرد؟... هیچکس نمیداند !

حرفهای زنانه

خبردر گوشی

ژولیت ولیلی ، علیرغم مخالفتهائی که با هم میکنند، تصمیم دارند بمناسبت سالروز تولد آرایشگر خود که یك جوان ارمنی است دو هدیه نفیس تهیه کنند و باکیك تولد به سلمانی ببرند .

تبصره ـ سال گذشته همسران لیلی و ژولیت‌بخاطر آنکه شریکهای زندگیشان حتی بیاد سالگرد جشن‌ازدواج هم نبوده‌اند ، مدت یکماه با اهل و عیال قهربوده‌اند!

سفره نذری

ژولیت بطور جدی به مبارزه علیه لیلی دست‌زده و اظهار عقیده میکند که سفره نذری انداختن‌لیلی بیشتر خودنمائی است . ژولیت میگوید بر سر سفره نذری باید جماعتی از مستمندان حضور داشته باشند ، نه خانمهای هفت‌قلم آرایش کرده مد روز . در مقابل لیلی میگوید : همین است که هست و من نمیتوانم از قافله دیگران عقب بیفتم .

تقاضای طلاق

لیلی خانم بطور جدی عقیده دارد که بسیاری از تقاضاهای طلاق بی جا و نشانه خیال راحت است .لیلی‌این عقیده را از وقتی پیدا کرده که«زی‌زی» صمیمی‌ترین‌دوست «ژولیت» باین‌خاطر که شوهرش نمیگذارد خواننده بشود ، تقاضای طلاق کرده است .

کیفیت عالی * سرویس عالی

۲ دلیل واضح که مزیت غلطکهای راهسازی اشکودا را ثابت مینماید

غلطکهای اشکودا در انواع مختلف

غلطکهای ۳ چرخ ـ غلطکهای پشت سر هم ـ غلطکهای چرخ لاستیکی

غلطکهای خودرو و فرمان دستی ویبره ـ غلطك ویبره کششی سنگین

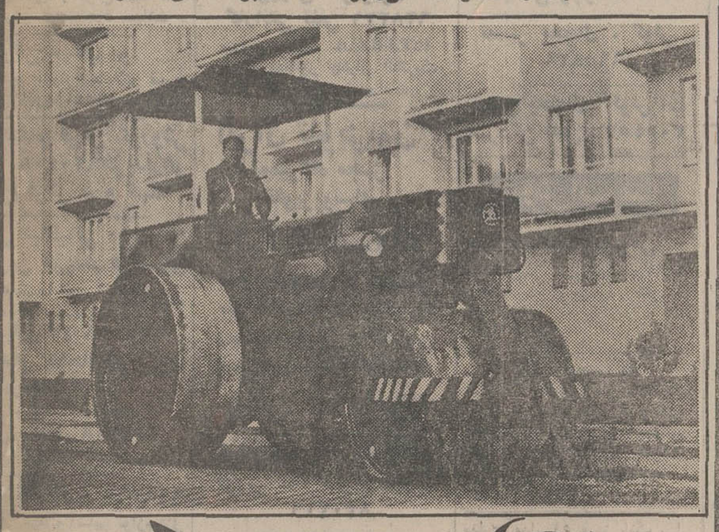

غلطکهای اشکودا

برای حصول اطمینان از کسانیکه قبلا غلطکهای راهسازی اشکودا را خریداری نموده‌اند تحقیق فرمائید

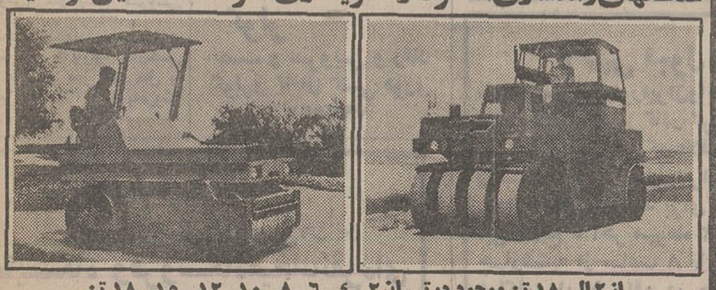

از ۲ الی ۱۸ تن موجود در تهران ۲ـ ۴ـ ۶ـ ۸ـ ۱۰ـ ۱۲ـ ۱۵ـ ۱۸ تن

نماینده انحصاری

شرکت تجارتی ایران واشکودا

تهران خیابان تخت‌جمشید ۱۶۲ تلفن ۸۲۵۳۶۰-۸۲۹۴۲۷ • تلگرافی اشکودا ورکس

آگهی استخدام

یك شرکت دولتی تعدادی‌افراد را که متخصص دستگاههای تهویه آبسورپشن ومکانیك‌تاسیسات باشند جهت نگهداری تاسیسات تهویه ساختمان با شرایط زیر از طریق انجام مسابقه جهت اشتغال درمرکز استخدام می نماید .

۱ـمدرك تحصیلی دیپلم فنی رشته‌های‌تهویه ومکانیك

۲ ـدارابودن گواهی پایان خدمت وظیفه عمومی ویامعافیت دائم غیر پزشکی

۳ـ سن‌بین ۲۲و۲۶سال تمام .

داوطلبان مرد واجد شرایط فوق می‌توانندازتاریخ انتشار آگهی فرم‌زیررا تکمیل نموده وهمراه دو قطعه عکس ۴ × ۶ حداکثر تاتاریخ۱۶ر۴ر۵۲به صندوق پستی شماره ۸۷۱ اطلاعات ارسال‌دارند.

نام خانوادگی　　نام　　شماره شناسنامه　　صادره از

متولدسال　　فارغ‌التحصیل　　گواهی پایان خدمت وظیفه عمومی / معافیت دائم غیر پزشکی

نشانی پستی داوطلب　　امضاء

آگهی استخدام

یک شرکت دولتی تعدادی افراد راکه دارای‌مدرک تحصیلی سیکل اول متوسطه باشند از طریق مسابقه بطور روزمزد بیمه‌ای با شرایط ذیل‌استخدام‌مینماید .

۱ـدارا بودن برگ پایان خدمت وظیفه عمومی‌یا معافیت دائم غیر پزشکی .

۲ـ سن بین ۲۳ تا ۲۶ سال تمام .

۳ـ داشتن صحت مزاج و عدم اعتیاد بافیون‌ومواد مخدر برابر گواهی اداره بهداری‌شرکت .

داوطلبان میتوانند فرم زیر را تکمیل نموده‌همراه رسید بانکی مبنی بر پرداخت مبلغ چهارصد ریال بحساب جاری شماره ۱۱۹ نزد بانک صادرات‌ایران شعبه بهجت‌آباد تهران و دو قطعه عکس۴ × ۳ باپست سفارشی حداکثر تاتاریخ۱۶ر۴ر۵۲ به صندوق‌پستی شماره ۸۷۰ روزنامه اطلاعات ارسال دارند به مدارکی که بعد از تاریخ فوق به پست داده شده‌باشد یا فاقد مدارک لازم باشد ترتیب اثر داده نخواهد شد و وجه مذکوربهیچوجه مستردنمیگردد.

تاریخ و محل دریافت کارت‌ورود بجلسه‌امتحان‌بعدا به نشانی داوطلبان ارسال خواهد شد .

م‌الف۶۳۰۰

نام خانوادگی　　نام　　تاریخ تولد

شماره شناسنامه　　صادره از　　مدرک تحصیلی

فارغ التحصیل　　دارای گواهی　　پایان خدمت وظیفه عمومی / معافیت دائم غیر پزشکی

نشانی پستی داوطلب　　محل امضاء داوطلب

آگهی استخدام مهندس

مدیریت‌ساختمان‌و املاک فرماندهی لجستیگی نیروی زمینی شاهنشاهی تعدادی مهندس بشرح زیر از محل طرح های عمرانی با حقوق مکفی برای‌شهرستان تهران استخدام می‌نماید .

داوطلبین استخدام با در دست داشتن عین‌شناسنامه ـ آخرین مدرک تحصیلی و کارت پایان خدمت یا معافیت دائم از خدمت (غیر پزشکی) می توانند همه روزه از ساعت ۸ تا۱۱صبح غیر از روز های پنجشنبه و تعطیلات رسمی تا تاریخ ۶ر۴ر۵۲به دایره امور اداری این مدیریت واقع در امیرآباد شمالی ـ چهارراه آریامهر طبقه دوم اطاق ۱۰۶ مراجعه نمایند .

م‌الف ۶۱۳۲　　مدیریت ساختمان و املاک فرماندهی‌لجستیگی‌نیروی زمینی شاهنشاهی

ردیف	مشاغل مورد نیاز	شرایط استخدام
۱	مهندس راه و ساختمان	تعدادی بیش از سه سال سابقه کار و تعدادی‌کمتر از سه سال سابقه کار
۲	« تاسیسات	« « «
۳	« آرشیتکت	با سه سال سابقه کار تمام

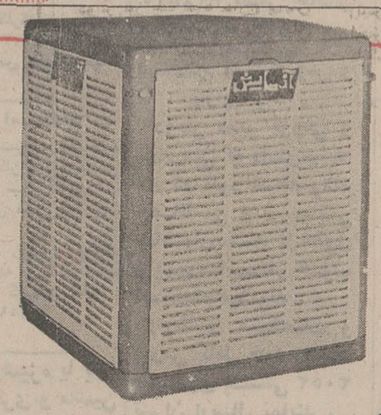

برای تازه بودن باید کهنه بود

مهندسین کهنه‌کار و با تجربه آزمایش کولر تازه‌ای ساخته اند که قدرت خنك کنندگی آن از هر کولر دیگری ۳۰ درصد بیشتر است .

حالا دیگر بسیاری از مهندسین آزمایش موهایشان سفید شده‌است. آنها در کارساختن کولر به تکنیك‌های کاملاً نو و تازه‌ای دست یافته‌اند و خوب است بدانید مشورت های فنی کارخانه (مك گروادیسن) امریکا «مهمترین کارخانه کولرسازی‌دنیا» نیز در تکامل کولر آزمایش تأثیر فراوانی داشته است واجازه بدهید نگوئیم که کولر آزمایش بی صدا است ـ پوشال آن بو نمی دهد و یا اینکه‌موتور آن‌فوق‌العاده‌قوی‌است

اما بشما توصیه می کنیم

کولری بخرید که مثل کولر آزمایش باشد

البته اگر پیدا کردید!..

نیازمندیهای شما

آنانیه

خرید

بازرگانی فرش کیهان
۸۳۰۹۰۴ و ۸۲۳۷۷۶
خریدار نقدی همه رقم فرش کهنه و نو جهت صادرات روزولت میدان ۲۵ شهریور .

فروشگاه پروانه
فرشهای نو مخصوصا فرشهای کهنه و کلیه لوازم منزل شما را در اسرع وقت باکارشناسی کارآزموده خریداری مینمائیم تلفن های : ۳۱۹۶۳۲ و ۳۱۸۲۹۷

فروشگاه فرش آسیا
۹۲۵۱۰۲ و ۹۲۲۸۳۲
با سابقه ترین خریدار قالی وقالیچه های کهنه ونو یخچال برقی و نفتی تلویزیون بقیمت عادلانه

فروشگاه فرش نادر
۳۸۲۳۶۶
بهترین خریدار فرشهای کهنه و نو جهت صادرات ویخچال تلویزیون وغیره

فروشگاه آستارا ۹۲۶۴۰۲
خریدار یخچال تلویزیون فرش و کلیه لوازم منزل

فرش شایان

باتلفن ۶۶۱۰۶۹ خریدار قالی و قالیچه های کهنه و نو جهت صادرات کاخ نرسیده به شاهرضا

نمایشگاه پروین
۹۲۵۳۹۴ با سابقه ترین خریدار فرش کهنه و نو و تمام لوازم منزل نقدا

فرش قدس

۴۷۲۱۲ و ۶۶۴۴۷۹
بهترین خریدار فرش و لوازم منزل شما

ایران فرش ۷۷۴۹۷۲
فرشهای کهنه و نو وسایرلوازم منزل بهر مبلغ نقدا بیشتر از سایرین خریداریم تلفن ۷۷۰۲۰۲۵

فرش گلشن تلفن ۶۲۱۴۲۱
بهترین خریدار فرش کهنه همه رقم فرش نو موجود میباشد .

فرش مهتاب نو
خرید و فروش عادلانه فرش شمالی تلفن ۸۴۰۴۱۱ و ۸۴۹۳۶۸

فروشگاه فرش کوروش
تلفن ۹۲۰۴۰۸ خریدار هر نوع فرش نو و کهنه

فرش طباطبائی ۹۲۰۴۱۰
بهترین خریدار فرشهای کهنه شما امیرآبادجنوبی

جهان کالا ۹۲۵۴۵۸
خریدار یخچال تلویزیون و لوازم منزل شما .

فرش دهقان ۳۵۴۱۹۸
بهترین خریدار فرش کهنه‌ونو

فروشگاه آریا ۹۲۹۳۹۳
خریدار فرش و سایر لوازم‌منزل

فرش اردیبهشت شاه
تلفن ۶۶۸۱۶۴

فرش بینش ۹۳۲۵۲۹

فرش نمونه ایران
خرید ، فروش ، معاوضه انواع فرش کهنه و نو و تمام لوازم منزل نقدا

فرشهای کهنه

از متری ۳۰۰ تومان ببالا خریداریم فرش اعتماد مقابل سینما مولن‌روژ تلفن ۷۵۸۲۷۰

فروش دست دوم

فریزر زیمنس ساخت آلمان‌نوفرم (صندوقی) خوابیده فروشی ۶۶۶۲۸۳

یکدست مبل با پارچه خارجی بسیار عالی و میز جلو مبل با یک میز توالت ۳ آینه بفروش میرسد تلفن ۶۲۹۹۲۱

خانمی بعلت ترک ایران‌مقداری لباسهای دست اول به فروش میرساند با تلفن ۸۴۴۹۲۴تماس بگیرید .
آـ ۶۷۴۸

مقدنری لباس های‌زنانه و بچگانه خارجی بفروش میرسد عباس‌آباد ـ آپادانا خیابان نوبخت کوی چهارم‌پلاک ۴۰تلفن ۷۷۵۳۱۱

کرایه

کرایه هر نوع ماشین تحریر بنگاه فنی ناصر تلفن ۸۲۶۲۰۵ دروازه‌دولت مقابل سعدی .

مبل ودکوراسیون

پیراهن مبل ۳۱۹۵۰۵
تعویض پارچه مبل ۳۱۹۰۰۵
پرده‌دوزی شهرزاد ۳۱۹۵۰۰

شستشوی مبل وفرش

دورایکلین سرویس آمریکا با تکنیک برتر گرانتر مطمئن‌تر تلفن‌های ۸۴۸۳۹۵ و ۸۴۸۳۹۶ و ۸۴۵۶۸۳
آـ ۶۲۹۱

کلین‌سرویس‌خشکشوئی
میل فرش و موکت با دستگاه منحصربفرد و خشکشوئی پرده با نصب مجانی ۹۰۲۵۴۶

کارخانه قالیشوئی اطلس
تلفن ۹۰۲۵۴۶ و ۹۷۵۴۳۰

قالیشوئی ایران دویچ
بهترین نوع شستشو تحویل ظرف ۲۴ ساعت ۳۵۰۵۴۵ و ۳۵۵۱۴۹

خشکشویی مبلمان ادیب
یکدست ۵۰ تومان درجای‌خودتلفن ۹۵۶۰۶۵

کارخانه قالیشوئی ادیب
تلفن شعبه مرکزی ۹۵۶۰۶۵
تلفن شعبه نواب ۹۵۲۴۵۴
تلفن شعبه کارخانه ۹۵۸۹۵۰

تعمیرات

تلویزیون

تعمیرگاه تلویزیون الکترون با تائیدوزارت‌کار ۷۶۲۶۸۲
تعمیرتلویزیونها R.T.I-R.C.A
شاوب‌لورنس ، فیلیپس ، سیرا
تلفونکن و سایر مارکها سرویس مجهز سیاردرشهر و شمیرانات

سرویس تلویزیون گارانتی تلفن ۶۲۸۳۷۱
سرویس سیار R.T.I-R.C.A
سیرا مدیاتور جنرال الکتریک و گرانديک بویژه شمیرانات

ایران تلویزیون
تعمیرگاه مجهز تلویزیونهای
R.C.A.R.T.I.
شاوب‌لورنس ، دمونت، بلر ، گراندیک ،تلفنکن، وستینگهاوس ، فیلیپس سرویس‌سیارضمانتنامه
تلفن ۷۶۰۷۶۴

توجه تعمیرات تلویزیون فوری با کمترین قیمت ۸۳۰۲۱۶

شاوب لورنس
SCHAUB-LORENZ
۳۹۲۴۶۳

تلویزیون فوری در منزل تعمیر میشود ۹۶۰۵۴۶

تعویض لامپ تصویر و یاگان تلفن ۷۶۰۶۱۴

سرویس مجاز شماره ۲۰
شاوب لورنس
خیابان سی‌متری چهارراه لشکر
تلفن ۵۳۸۳۱۱ ایزدی

کولر

نصب و سرویس و رنگ کولرو کانال کشی فوری ۷۹۳۸۹۷

قابل توجه
اهالی محترم غرب تهران
نمایشگاه وفروشگاه میخک نقره‌ای
همه نوع دوخت و نصب پرده و انواع تزئینات ساختمانی را با متخصصین ورزیده و با شرایط سهل و آسان
نقد واقساط
در اسرع وقت انجام میدهد
آدرس :خیابان بهبودی روبروی داروخانه‌شفا
نمایشگاه میخک نقره‌ای تلفن : ۹۷۹۹۴۶

تلفن‌های اتوماتیک پخش ایران گاز
۸۲۷۱۳۱-۳۹
۸۳۰۰۱۱-۱۷

سرویس کولر. آبگرمکن تعویض پوشال فوری ۳۱۰۸۱۶

سرویس و نصب کولر آبگرمکن تلفن ۷۶۵۲۶۴

کولر، آبگرمکن، یخچال، کانال کشی فوری ۷۹۶۱۰۳

راهنمای سرویس
ارت
در سراسر کشور
۹۶۲۰۴۵
از ساعت ۷½ صبح تا ۷½ بعدازظهر

سازمان فنی ۱۱۰
سرویس کولر ۲۰۰ ریال پوشال ۴۰۰ ریال ۷۶۱۹۹۵ و ۷۶۳۷۸۵

کولر و کانال کشی و ساختمان
nlem
نقد و اقساط
تلفن ۸۳۸۱۹۰

واتربمب کولر
ساخت آمریکا
قیمت
۵۸۰ ریال
با شرکت سهامی ماکان
خیابان خاوران کوچه تهرانوس ، شماره ۵
تلفن ۴۴۸۹۰

یخچال

تعمیرگاه سید حسین تعمیر هر نوع لباسشوئی یخچال آبگرمکن ۸۸۲۴۳۸

سرویس یخچال‌سردخانه کولرگازی‌فوری ۷۹۳۸۹۷

تعمیر یخچال فریزر وغیره ـ ۸۳۹۲۲۵

یخچال کولر ۷۹۶۱۰۳

تعمیرگاه یخچال‌فریجیدر اثاث‌یدکی‌موجود۸۴۸۷۵۶

تعمیر یخچال ، کولر ۶۶۵۸۲۹

تعمیر یخچال کولر آب سردکن تلفن : ۳۰۰۴۵۳

فروش اتومبیل

چند دستگاه اتوبوس
مرسدس‌بنز شهری‌مدلهای۱۹۶۷ ببالا خریداری میشود تلفن ـ ۹۶۲۰۰۷
آـ ۶۹۱۴

یکدستگاه اتوبوس ولو
مدل ۶۴ بفروش میرسدطالبین به نشانی جاده قدیم کرج‌مقابل هلیکوپتر سازی ایران انتهای خیابان کارتن سازی شرکت سهامی آردل مراجعه‌فرمایند .
آـ ۲۲۸۵۲

مهاری مدل ۵۱ قرمز رنگ با اطاق و تودوزی بسیار مرتبکه ۱۲ هزار کیلومتر کارکرد آن میباشد به فروش میرسدمراجعه به شرکت ملی گاز ۸۲۱۰۳۱ داخلی ۲۲۰
آـ ۶۹۷۴

برای فروش
یک دستگاه اتومبیل مرسدس‌بنز ۲۸۰ اس مدل ۱۹۶۹ با کولر تلفنهای ۶۲۶۶۸۹ و ۶۲۶۷۱۲
آـ ۶۶۳۳

پیکان
مدل ۴۸
پیکان ۴۸ تمیز رنگ متالیک به فروش میرسد ۶۴۰۶۹۷
آـ ۷۰۰۰

اپل رکورد ۱۷۰۰دودرب سفید مدل ۶۶ با رادیو بدون واسطه بفروش میرسد تلفن ۸۳۰۴۸۸

یکدستگاه فوردموستانگ مدل ۶۸ فاست‌بک رنگ قرمز بسیار تمیز بدون واسطه بفروش میرسد تلفن ۶۶۷۵۲۵ ساعت۶ الی ۸ بعد از ظهر

خرید
جیپ وانت و لندرور
خریداریم ۵۳۹۸۲۹

برای اتومبیل شما

اتواسپرت
نمایندگی 2002 TII
نمایندگی انواع پرزدکترهای پرش وصلا پخش انواع لاستیکهای رادیال رینگهای اسپرت اتومبیل پخش لوازم یدکی اتومبیل
کاخ شمالی بخش خیابان زرتشت
تلفن: ۶۲۴۵۹۱

کرایه

اتو لوکس
اتومبیلهای تشریفاتی با راننده برای داخل و خارج از تهران میدان فردوسی تلفن ۸۲۱۲۷۰ و ۸۲۶۶۰۵

خاور تاکسی ۸۴۹۳۲۵
اتومبیلهای کرایه بارانند و بدون راننده فرح جنوبی‌خیابان منصور .

IAS
اتوبوس ومینی بوس دربست
۹۷۰۸۱۴
۹۷۸۸۱۵
جرثقیل بابک آیزنهاور
تلفن ۹۷۸۰۸۰ و ۹۵۹۵۸۸

کالج بار
بارکش شهر وحومه
۶۶۱۱۱۱
۴۱۱۱۱

تهران توریست
اتوبوس و مینی‌بوس دربست برای داخل شهر و کلیه نقاط ایران و اروپا تلفن ۳۱۷۶۰۲ ـ ۳۱۲۷۹۳
آـ ۶۹۷۵

ماشین آلات

ماشین آلات دست دوم راه سازی
کوماتسو
KOMATSU
را خریداریم به تلفن ۹۵۹۸۲۷ مراجعه نمائید

استخدام

مصنوعات فلزی طبری استخدام مینماید
۱ ـ یکنفر کارگر برق
۲ ـ یکنفر کارگرجوشکار
تلفن ۷۹۴۸۰۲

آگهی استخدام
نیروی‌دریائی‌شاهنشاهی‌بتعدادی ماشین‌نویس دیپلمه با سابقه جهت خدمت در پایگاه دریائی بندرعباس نیازدارد داوطلبین میتوانندهمه‌روزه‌باستثنای‌روزهای پنجشنبه و جمعه از ساعت ۸ الی ۱۲ به دایره کارگزینی غیر نظامیان واقع در چهارراه‌قصر مراجعه نمایند .
م‌الف ۶۰۸۶
۱ـ۳ آـ ۲۲۴۸۸

بچند دوشیزه یا بانو جهت خیاطی نیازمندیم
۹۳۶۱۷۸

۲۰ نفر دیپلمه
پس‌از دیدن یکدوره یکماهه‌کار ـ آموزی حسابداری ، دفترداری دوبل مشغول بکار خواهند شد تلفن ۳۱۴۰۴۰
۱ـ۴ آـ ۶۷۶۱

بیک‌بانو ماشین‌نویس وتلفنچی نیازمندیم ۴۵۱۶۸ و ۶۶۲۴۵۹و ۴۲۴۹۹
آـ ۶۷۲۷

عده‌ای‌نقشه‌کش باتجربه در امور نقشه برداری برای استخدام دائم‌بطور تمام وقت یانیم وقت مورد نیاز است . خواهشمند است با تلفن ۸۲۸۹۴۴ از ساعت ۹تا ۱۲ برای تعیین وقت مصاحبه تماس بگیرند.

به تعدادی کارگر فنی
که حداقل یکسال سابقه کار داشته باشند برای سرویس یخچال و کولر نیازمند است . از واجدین شرائط خواهشمند است به قسمت‌اداری این‌شرکت مراجعه فرمایند .
آدرس : خیابان تهران‌نو ایستگاه دفتر شماره ۱۰۱۵ شرکت هادکو
آـ ۶۶۲۱

بتعدادی ویزیتور مرد خیلی فعال نیازمندیم به دانشجویان واجدشرایط که‌بتوانندبعد ازتعطیلات تابستان‌هم بصورت نیمه وقت‌کارکنند‌حق تقدم داده میشود تلفن های ۷۹۵۰۱۳ و ۷۹۵۳۷۶

دوشیزه دیپلمه وارد به‌امور سکرتری و تایپ فارسی‌نیازمندیم تلفن ۴۵۹۹۵
آـ ۶۸۴۴

دونفر بانو یا دوشیزه جهت‌منشیگری‌ومدیریت میهمانسرا در شمال نیازمندیم ۶۶۱۹۶۹ و ۶۶۷۷۸۳

پرستار بچه
برای نخهداری بچه شبانه‌روزی نیازمندیم ۸۷۳۴۵۷
آـ ۷۰۶۵

عده‌ای نقشه‌کش باتجربه در امور نقشه برداری برای استخدام دائم‌بطور تمام وقت یا نیم‌وقت مورد نیاز است . خواهشمند است با تلفن ۸۲۸۹۴۴ از ساعت ۹تا ۱۲ برای تعیین وقت مصاحبه تماس بگیرند.

انتخاب مشاور بیمه

بتعدادی افراد فعال که دارای ضمانت کافی ـ تحصیلات عالی خوش تیپ و اجتماعی وطالب درآمدی حداقل ۲۰ هزارریال هستند نیازمندیم .
نشانی : جاده قدیم شمیران شماره ۲۸۰ روبروی سینما ریولی ساختمان خوشخواب‌طبقه سوم (امین) نمایندگی کل
آـ ۷۷۵۱

به‌عده‌ای بانو و دوشیزه جهت فروشندگی بیمه نیازمندیم شرکت هلپ ۷۶۵۵۵۴

استخدام ماشین نویس
شرکتی بانوئی مسلط به تایپ فارسی باحداقل معلومات سیکل اول متوسطه تمام وقت استخدام میشود ۵ تا ۸ تلفن ۷۵۹۸۶۵
آـ ۷۰۵۳

به یکنفر سکرتر که به ماشین نویسی فارسی و بایکانی وارد باشد نیازمندیم تلفن ۸۳۳۵۲۴ـ۵

کارگاه صنعتی بیدار استخدام می نماید دونفر درب و پنجره‌ساز باسابقه مورد نیاز است تلفن ۵۳۴۲۶۴

راننده پایه یك شرکت تراکتراه

به یک راننده پایه یکم متاهل‌که ساکن حوالی میدان فوزیه باشد نیازمند است ۶ تا ۸ بعد ازظهر به خیابان تخت طاوس غرب چهارراه فرح پلاک ۱۰۴مراجعه نمایند.
آـ ۷۰۴۴

به چند نفر دوشیزه یا بانو با سواد جهت‌خیاطی ودست‌دوزی نیازمندیم تلفن ۳۹۳۸۹۹
آـ ۷۰۲۷

شرکت مهندسی تکنوتار
یکنفر حسابداریا تجربه‌استخدام مینماید . تلفن ۴۲۸۴۵
آـ ۷۰۲۹

یک واحد بزرگ صنعتی
واقع در تهران به چند نفر کارگر فنی برق که پنجسال سابقه کار داشته باشند نیازمند است . داوطلبان مشخصات خود را همراهبا یک قطعه‌عکس به صندوق پستی شماره ۵۴۴ ارسال دارند.
آـ ۶۶۲۱

بتعدادی کارگر فنی
که حداقل یکسال سابقه کار داشته باشند برای سرویس یخچال و کولر نیازمند است . از واجدین شرائط خواهشمند است به قسمت‌اداری این‌شرکت مراجعه فرمایند .
آدرس : خیابان تهران‌نو ایستگاه دفتر شماره ۱۰۱۵ شرکت هادکو
آـ ۲۲۲۸۴

بچند نفر کارگر مکانیك که در تعمیر ماشین آلات صنعتی و تولیدی با حداقل ۵سال تجربه کار و معلومات سیکل اول متوسطه داشته باشند نیازمندیم طالبین بدفتر پرسنل شیشه و گاز واقع در جاده‌جنوبی مهرآبادجنب کانادادرای مراجعه‌نمایند

کالری گاز
احتیاج به دو نفر نقاش‌پیستوله کار با حداقل ۵ سال سابقه‌کار دارد . جاده آبعلی نبش سه‌راه جوادیه
آـ ۶۸۶۳

بچندنفر ویزیتور باتحصیلات دوره اول متوسطه دارای برگ خاتمه خدمت‌یامعافیت‌غیرپزشکی وگواهینامه موتوردندهای که به نقشه‌تهران‌وحومه تسلط داشته باشند نیازمندیم داوطلبان از یکشنبه ۱۰ر۶ تا سه‌شنبه ۱۲ر۶ر۵۲ بین ساعت ۲ تا ۴ بعدازظهر با تلفن ۸۲۰۱۸۷ـ۸ تماس بگیرند .
۱ـ۲ آـ ۶۹۵۳

استخدام طراح تبلیغاتی
دونفر طراح بسیار ورزیده که دارای مدرک دانشگاهی باشند باحقوق بسیارمکفی و مزایای استثنائی استخدام میشوند ، آشنائی بزبان‌انگلیسی ، سوابق کاری وورقه پایان خدمت نظام یا معافی از شرایط ضروری است .
سازمان کاسبین : خیابان‌پهلوی روبروی فروشگاه کوروش کوچه نوربخش شماره۱۹تلفن۶۲۵۱۲۰ ـ ۶۲۷۷۷۲
۱ـ۲ آـ ۲۲۸۱۰ ـ ۶۲۶۴۹۸

بیك نفر خوش برخورد و خوش تیپ که جواب گوی‌تلفن باشد و در امور ماشین نویسی فارسی‌آشنا‌باشد با حقوق مکفی استخدام میشود . مشخصات خود را براهنما ۸۶۷ روزنامه اطلاعات ارسال دارند.

شرکت‌مهندسی تکنوتار
جهت کارخانه خود افراد زیر را استخدام مینماید
۱ـ برقکار درجه ۱ یکنفر
۲ـ برشکار گاز یکنفر
۳ـ جوشکار برق یکنفر
۴ـ جوشکار کاربید چهار نفر
۵ـ کارگر ساده پنج نفر
داوطلبین با تلفن ۹۶۰۷۶۴ تماس بگیرند
آـ ۷۰۲۸

بیك نفر سرویس‌کار ماشینهای دفتری نیازمندیم آدرس‌کورش کبیر اول ملک کوچه‌میرمجتهدی شماره ۶

استخدام مترجم

بیانوئی که بزبان انگلیسی تسلط کامل داشته باشد جهت مترجمی برای مسافرت باروپا مورد نیاز است لطفا باذکر مشخصات‌و شماره تلفن براهنمای ۸۶۸روزنامه اطلاعات مکاتبه فرمائید .

تعمیرگاه برادران چماقی واقع در خیابان سپه استخدام می‌نمایدیکنفر نقاش باسابقه موردنیاز است تلفن ۶۶۷۵۲۵

به دو نفر مباشر که تجربه‌کافی در کارهای اسفالت سرد داشته باشند برای کارگاه خارج از تهران مورد احتیاج است داوطلبان صبحها از ساعت ۸تا ۱۲ و عصرها از ساعت ۵ تا ۷ به خیابان خواجه‌نصیر طوسی شماره ۳۲۶ طبقه سوم مراجعه نمایند.
آـ ۷۰۵۰

بدو نفر تکنیسین راه‌وساختمان که به کارهای اسفالت سرد تجربه داشته باشد برای‌کارگاه خارج از تهران مورد احتیاج است داوطلبان صبحها ازساعت ۸ تا ۱۲ و عصرها از ساعت ۵ تا ۷ به خیابان خواجه‌نصیر طوسی شماره ۳۲۶ طبقه سوم مراجعه نمایند.
آـ ۷۰۴۹

شرکت ایران شو بچند نفر کارگر ساده جهت تکمیل کادر این موسسه استخدام می‌شوند ، جهت‌مصاحبه روز سه‌شنبه ۱۲ تیرماه ۱۳۵۲ بجاده مخصوص کرج خیابان آما پلاك ۳۰ مراجعه فرمایند .

شرکت تولیدی اف.ام‌و استخدام می کند
ه‌نفر کارگر آشنا به مایرگلاس باسابقه کار حداکثر معلومات ششم ابتدائی .
چندنفرکارگر آهنگردروبنجره‌ساز برای قسمت مایر گلاس‌باسابقه کار حداکثرمعلومات‌ششم‌ابتدائی
آدرس : کیلومتر ۱۶ جاده‌کرج روبروی پمپ‌بنزین خیابان‌اعلم شرکت اف . ام .
۱ـ۳ آـ ۶۹۲۵

چند نفر خانم و آقای بازاریاب استخدام میشود تلفن۷۶۱۶۹۱
آـ ۷۰۶۳

به ده نفر کارگر باسواد که برگ حاتمه خدمت یا ورقه معافیت غیرپزشکی داشته باشند و بتوانند پس از یکدوره‌کارآموزی تستی ماشینهای تولیدی شیشه بعهده بگیرند نیازمندیم طالبین بدفتر پرسنل شرکت سهامی شیشه و گاز سرآسیاب مهر آباد جنوبی جنب کانادادرای مراجعه‌نمایند

فلزکاری افشین بده نفر فلزکار نیازمند است جاده ساوه‌کیلومتر ۱۶ جنب پاسگاه تلفن۵۳۸۷۱۵
آـ ۷۰۳۶

به چند نفر خیاط نیازمندیم‌تلفن ۳۹۱۹۹۷
آـ ۷۰۳۱

به چند نفر کارگر فلزکار درجه یک نیازمندیم تلفن ۶۶۵۴۸۶
آـ ۷۰۰۳

به‌دو نفر نقشه‌کش ساختمانی و راه سازی جهت تهران و رشت احتیاج است با تلفن ۸۲۸۲۴۳ تماس حاصل فرمائید .

استخدام مستخدم
یك نفر مستخدم باسواد و متاهل و باسابقه که دارای ضامن معتبر باشد استخدام میشود .
داوطلبان به‌آدرس‌خیابان فرح جنوبی‌نبش اندیشه دوم ساختمان خونساری شماره شماره ۷۶ طبقه دوم شرکت ایرزاس مراجعه نمایند .

استخدام فوری

بیك نفر دوشیزه یا بانو که‌چندسال سابقه‌ماشین نویسی فارسی را داشته باشد برای تمام وقت مورد احتیاج است تلفن ۳۱۱۳۷۴ الی ۷۵

گروه صنعتی مینو
برای تکمیل کادر طراحی خود یکنفر را با مشخصات زیر استخدام میکند :
۱ـ داشتن حداقل سه سال سابقه کار در نقشه‌کشی ماشین‌آلات و تاسیسات .
۲ـ حداقل تحصیلات دیپلم متوسطه .
۳ـ داشتن برگ‌خاتمه‌خدمت یا معافی دائم غیر پزشکی
واجدین شرایط میتوانند از روز یکشنبه ۱۰ر۴ر۵۲ الی ۱۲ر۴ر۵۲ همه روزه از ساعت ۸ر۳۰ الی ۱۱ر۳۰ به گروه صنعتی مینو کیلومتر ۱۴ جاده مخصوص کرج مراجعه نمایند
آـ ۲۲۸۰۰

یك شرکت تولیدی
به افراد زیر نیازمند است .
۱ـ ترخیص کننده کالا ـ آشنا به امور گمرکی دو سال سابقه کار در گمرکات تهران و جلفا
۲ـ لیسانسیه اقتصاد آشنائی کامل به زبان انگلیسی معاف از خدمت .
۳ـ یکنفر راننده باگواهینامه پایه دوم شخصی حداقل‌دوسال سابقه رانندگی در تهران
واجدین شرایط به نشانی جاده قدیم کرج مقابل‌هلیکوپتر سازی ایران انتهای خیابان کارتن سازی شرکت سهامی آردل مراجعه فرمائید.
آـ ۷۰۴۲

آگهی استخدام

شرکت ابوالحسن دیبا و شرکاء بیک نفر تکنیسین الکترونیک جهت کادر فنی خود با شرائط زیر نیازمند است :
۱ـ دیپلم کامل‌هنرستان دررشته الکترونیک
۲ـ آشنائی کامل بزبان‌انگلیسی
۳ـ دارا بودن برگ‌خاتمه‌خدمت یامعافیت (غیرپزشکی)
۴ـ دارا بودن حداقل دو سال سابقه کار
علاقمندان با کارگزینی‌شرکت با شماره تلفن ۶۶۴۷۳۱ و ۴۲۹۱۷ داخلی ۲۲ تماس حاصل نمایند.
آـ ۴۲۸۴۸

آگهی استخدام
به چند نفر دوشیزه یا بانو که دارای سابقه کار و درفن‌ماشین نویسی فارسی تبحر کافی‌داشته باشند یا حقوق مکفی تمام وقت نیازمندیم .
خیابان پهلوی، روبروی‌فروشگاه کوروش ، کوچه نوربخش‌شماره ۱۹ سازمان کاسبین تلفن :
۶۲۶۴۹۸ ـ ۶۲۲۵۱۲
آـ ۲۲۸۱۸

بیك نفر دوشیزه یا بانو جهت سکرتری و ماشین نویسی فارسی تمام‌وقت تحصیلات حدود دوم دبیرستان موردنیازاست تلفن ۳۱۴۶۰۴

کارخانجات تهران‌صنعت تعدادی کارگر درب و پنجره ساز نیازمنداست تلفن : ۷۸۲۰۷۵

شرکت صنعتی
بافراد زیر نیازمند است تراشکار با ۵ سال‌سابقه کارگر دستکار و کارگر مبتدی تلفن ۵۳۱۳۴۷

آگهی استخدام
شرکت امیکو یك نفر مستخدم جوان‌برای‌انجام کار های داخلی استخدام مینماید .
شرکت امیکو ـ خیابان فرح ـ شمال چهارراه تخت طووس کوچه باغ شماره ۲۸ر۱

چند نفر فارغ‌التحصیل هنرستان حرفه یا مشاور در رشته‌های برقو مکانیک مورد نیاز است متقاضیان به جاده جدید کرج ایستگاه آذرمرغ (هیدروفیل) شرکت آبفرمراجعه نمایند.
آـ ۷۰۴۵

استخدام کارمند اداری و روابط عمومی
یکنفر کارمند دیپلمه با آشنائی بزبان انگلیسی که دارای سابقه کار در اموراداری‌وروابط‌عمومی باشد استخدام میشود .
داوطلبان مشخصات و آدرس کامل خود را به صندوق پستی ۳۰۵۲ تهران ارسال نمایند .

یکنفر مهندس راه وساختمان برای اداره یک کارگاه‌درتهران مورد نیاز است لطفابه تلفن‌های ۳۱۵۱۵۸ و ۳۰۱۶۷۹ مراجعه فرمایند.
آـ ۶۹۷۶

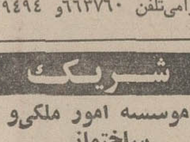

آگهی استخدام ماما
سازمان بیمه‌های اجتماعی برای خدمت در کاشان و ورامین به ماما نیاز دارد :
داوطلبان میتوانند به منظور آگاهی از شرایط استخدام به اداره کل کارگزینی سازمان در خیابان آیزنهاور مراجعه نمایند ۲۶ر۱۸
سازمان بیمه‌های اجتماعی
مـالف ۶۲۹۶
آـ ۲۲۹۶۶

استخدام حسابدار با سابقه
یك نفر حسابدار مجرب باآشنائی‌کامل به‌مقررات و قانون مالیات استخدام میشود .
داوطلبان مشخصات و آدرس کامل خود را به صندوق پستی ۳۰۵۲ تهران ارسال نمایند .

استخدام سرپرست
برای سرپرستی دو پسر بچه۸ و ۱۰ ساله به یک کدبانوی با سواد و بهتر آنکه زبان‌انگلیسی بداند با حقوق مکفی نیازمندیم تلفن ۸۲۵۱۴۷ داخلی ۴۵۶ لطفا بین ساعت ۳ تا ۸ بعداز ظهر .
آـ ۲۴۳۵

بیك نفر ماشین نویس انگلیسی با حداقل ۵ سال سابقه نیازمندیم خواهشمنداست‌ازساعت ۱۳ الی۱۴ بشرکت‌ایران مین‌تك‌خیابان تریاشمارهٔ ۲۸۸ تا ۲۹۰ مراجعه فرمائید .

کار و آموزش

۲۵ نفر علاقمند به کار رادیو تلویزیون . نقشه‌کشی . برق. فشار قوی . یخچال‌وکولرپس‌از یکدوره کوتاه آموزشی به کار مشغول میشوند پهلوی ـ نبش هرامی‌تلفن ۶۶۳۷۶۰و ۴۹۸۹۴

شریک

موسسه امور ملکی‌و ساختمانی
شناخته شده وپرتحرک وپر ـ درآمدی یک شریک لایق‌وفعال که بتواند بیست هزار تومان سرمایه‌گذاری نماید ووسیله شخصی داشته باشد موردنیاز است. . نادرشاه خیابان‌کامکار شماره ۶طبقه همکف .
۱ـ۳ آـ ۶۵۵۹

جویای کار

زن و شوهر با بچه جهت کار در منازل و یا سرایداری جویای کارند تلفن ۳۱۱۲۳۱ راهنمای ۶۶روزنامه اطلاعات

در بازکن برقی
B.K.D
بکد ۲۵۰ تومان
قیمت :
بدون پیش‌قسط باقساط ۶ماهه
بوسیله تلفن سفارش دهید دستگاه در مدت ۴ ساعت نصب وتحویل میگردد
تلفنهای دفتر فروش : ۶۸۱۰۱۱ الی ۶۸۱۰۱۵
نمایندگی و مرکز فروش : شرکت بکد الکتریک ـ پهلوی مقابل پارک ساعی ۶۸۰

استخدام کارگر
شرکت سهامی پشم شیشه ایران به ۱۰ نفر کارگر ساده‌و باسواد و دارای سابقه‌کار در کارخانجات تولیدی احتیاج‌دارد. واجدین شرایط می‌توانند با دردست داشتن مدارک وکارت پایان خدمتی یا معافی (غیرپزشکی) همه‌روزه بین ساعت ۷ الی ۱۴ بدفتر کارخانجات پشم شیشه ایران واقع در کیلومتر۷ جاده قدیم کرج بعدازتقاطع راه‌آهن مراجعه نمایند.

کارخانجات پارس ماشین سازنده یخچال‌های امرسون
افراد زیر را با حقوق مکفی استخدام مینماید
۱ـ بیست نفر کارگر ساده برای کار آموزی قسمت‌های فنی و تعمیرات با تحصیلات حداقل ششم ابتدائی و داشتن برگ معافیت وظیفه عمومی .
۲ـ یکنفر دیپلم فنی برای قسمت فلزکاری
۳ـ دو نفر دیپلم فنی برای قسمت یخچال سازی .
۴ـ یکنفر مسئول کنترل مرغوبیت
نشانی : جاده مخصوص کرج روبروی پل جدید مهرآباد خیابان ده متری جنب کارخانه ساکا .

کارخانه شیمیکو واقع‌درکیلو متر ۲۱ جاده‌جنوبی کرج ایستگاه داروگر یکنفر متخصص چاپ روی حلب که سابقه کار روی ماشینهای مایلندرداشته باشد با حقوق و مزایای مکفی استخدام مینماید. واجدین شرایط میتوانند همه‌روزه‌ازساعت۸صبح لغایت ۴ بعد از ظهر بکارگزینی کارخانه مراجعه نمایند .

Minoo Industrial Group requires the following personnel.
1. Executive secretary with knowledge of shorthand, Farsi and English typing.
2. Farsi and English typist.
3. Purchase Manager experienced in international machinery purchasing; familiar with all formalities of Bank, Insurance, Customs, etc.
Good command of English.
Applicants should send a resume of their qualification and work experience to P.O. Box 703, Teheran or erefer to Minoo Industrial Group, 14 Km. North Karadj Road.

آموزشگاه بهیاری میثاقیه

برای دوره دوازدهم از طریق مسابقه و مصاحبه دانش‌آموز میپذیرد سن بین ۱۶ و ۲۵ داشتن مدرك قبولی سال سوم متوسطه نام‌نویسی از ساعت ۹ الی ۱۲ خیابان ایتالیا ـ جنب بیمارستان میثاقیه .

آگهی مزایده
گروه صنعتی مینو
اجناس زیر را از طریق مزایده بفروش میرساند :
دکستروز ـ ورق استات بضخامت ۰ر۲۵ میلیمتر ـ سلوفان ساده بعرضهای مختلف ـ جعبه های خالی فلزی مخصوص شیرینجات .
از داوطلبانی که مایل بخرید باشند تقاضا میشود جهت ملاحظه نمونه و آگاهی از شرایط شرکت در مزایده و دادن پیشنهاد حداکثر تا ۲۵ تیر ماه ۱۳۵۲ به اداره مرکزی مینو واقع در کیلو متر ۱۴ جاده شمالی کرج مراجعه نمایند .
گروه صنعتی مینو در رد یا قبول پیشنهادات آزاد است .

آگهی قبول هنرآموز
سازمان‌ملی‌فولکلورایران‌وابسته‌به‌وزارت فرهنگ‌و هنر) بمنظور تکمیل‌کادر گروههای‌محلی‌خودبوجود دختران و پسرانی که علاقمند فراگرفتن و اجرای رقصهای اصیل محلی ایران باشند نیازمند است داوطلبان میتوانند برای اخذ اطلاعات بیشتر از این تاریخ تا آخر مهرماه ۵۲ ، روزهای یکشنبه و چهارشنبه از ساعت ۸ تا ۱۲ بدفتر سازمان ملی فولکلور ایران واقع در جاده قدیم شمیران باغ صبا . خیابان ملك . پلاك ۸۰ر۱ مراجعه نمایند.
تلفن ۷۶۲۵۸۶
سازمان ملی فولکلور ایران

آگهی استخدام‌مهندس کشاورزی
بانک تعاون کشاورزی ایران بمنظور خدمت‌درشهرستان ها تعدادی مهندس کشاورزی در رشته های کشاورزی عمومی ـ آبیاری ـ اقتصاد کشاورزی ـ دامپروری احتیاج دارد که از طریق مصاحبه و بصورت ـ قراردادی‌استخدام خواهد کرد . داوطلبان میتوانند با در دست داشتن‌یکبرگ رونوشت شناسنامه و ارائه اصل مدرک تحصیلی‌حداکثر تا آخر وقت اداری روز یکشنبه بیست و چهارم تیر ماهبه دایره استخدام اداره خدمات کارکنان بانک واقع در خیابان شمالی پارک شهر مراجعه و ضمن اطلاع از شرایط کلی استخدام برگ درخواست کار را تکمیل و تسلیم نمایند . افرادی که محلی نقاط مورد احتیاج یا محلی استانی که شهرستان مربوط جزء آن استان باشد و همچنین لیسانسیه های رشته کشاورزی عمومی و آبیاری در شرایط مساوی نسبت به سایر داوطلبان حق تقدم خواهند داشت .
در صورتیکه اطلاعات بیشتری در مورد میزان حقوق و سایر شرایط مورد نیاز داوطلبان باشد اطلاعات لازم در اختیار آنان ق

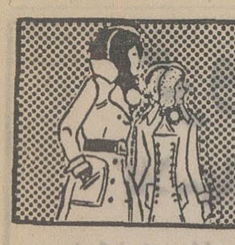

نیازمندیهای شما

یک زن و شوهر جهت کار در منازل تلفن ۳۱۱۲۳۱ راهنمای ۸۶۵ روزنامه اطلاعات
آ ـ ۶۵۰۵

۲ سال ونیم تجربه بانکی
۱۲ سال تجربه حسابداری در یک شرکت خارجی آشنا به زبان انگلیسی و خوراک‌کامپیوتر آماده کار از ساعت ٤ تا ۸ بعد از ظهر تلفن ۹۳۲۶۹۱
آ ـ ۶۶۰۷

مهندس راه و ساختمان فارغ ـ التحصیل سال جاری برای مدت ۳ ماه آماده کار میباشد تلفن ۶۸۷۹۲۸
آ ـ ۷۰۰۹

حسابدار مجرب
با ۷ سال سابقه آماده‌کارمیباشد تلفن ۷۱۲٤۱۶
آ ـ ۶۵۹۱

آموزشگاهها

کلاس درس
آموزشگاه‌رادیوتلویزیون
افشار
با تائید وزارت کار گواهی تخصصی میدهد خیابان شهناز شماره ۱۱۷ تلفن ۷۶۳۷٤٤

ماشین نویسی
بزین همتاندارد
میتوانید امتحان کنیدمیدان ژاله تلفن ۳۱۸۳۸٤

ماشین نویسی ربانی
شمارا بابهای کم‌ودرزمانی‌کوتاه برای‌استخدام‌اماده‌میکندشاه‌آباد مقابل سینما حافظ ۳۱۷۱۳۵

تعلیم پیانو ، ارگ ، گیتار نقاشی‌درمنزل خودتان ۶۶۲۳۵۸
آ ـ ۷۲۹

انگلیسی
را در مدت کوتاهی بامتد صحیح در کلاسهای ترم
تابستانی‌بیاموزید جهت‌نامنویسی هرچه‌زودتر تا پانزدهم تیر ماه به آموزشگاه انصاری سعدی شمالی مقابل بیمه ایران‌مراجعه فرمائید تلفن ۳۰۱۵۸۶
آ ـ ۷۰۰۲

تعلیم رانندگی
هنرستان فنی پرستو
مرکز آموزش صحیح رانندگی ومکانیکی ترافیک مجهز به بهترین ومدرنترین‌وسایل‌آموزش با مربیان ورزیده وبدون اتلاف وقت باهزینه کم نشانی چهارراه گمرک شاهپور تلفن ۲۳۹۱۶

تدریس خصوصی

کلیه دروس توسط دانشجوی پزشکی تلفن ۹۳۰۱۷۹
۱ـ۱۰ آ ـ ۶۵٤۶

ریاضی‌فیزیک شیمی‌در ده جلسه توسط دانشجویان سال چهارم دانشکده‌پلی‌تکنیک‌تهران با چهار سال سابقه تدریس خصوصی و دبیرستان‌باتضمین‌قبولی تلفن ۳۵٤۶۹۲

دوم وسوم دبیرستان تضمینی مخصوص خانمها تلفن۷۹۲۱۳۹
۱ـ۲ آ ـ ۶۷۵۹

شیمی بویژه ششم
۸٤۶۵٤۲

تدریس خصوصی توسط دانشجویان‌تلفن۹۷۲۵۵۰

ریاضیات‌تجدیدی‌تقویتی ششم ها با دبیر مجرب رسمی ۷۹۲۲۳۷

کلیه دروس توسط دانشجوی فنی تلفن ۶۳۰۰۶۰ تا ۶۹ داخلی ۲٤۹ اطاق ۲۸

ریاضیات عالی متوسطه فیزیک شیمی‌انگلیسی وسیله‌دانشجویان باتجربه دختر و پسر ۷۷٤۵۲۱
آ ـ ۶۸۶۹

ریاضیات فیزیك شیمی
تضمین‌سیکل‌اول و دوم ۶۶۳۰۳٤ راهنمای ۸۶۵ روزنامه اطلاعات
آ ـ ۵۷۹۷

دروس تجدیدی، تقویتی
با حق تدریس مناسب ۶۳٤۶۰۰
آ ـ ۶۹۶۷

تدریس خصوصی تضمینی
مردودین کلاس هشتم ریاضیات دبیرستان و راهنمائی تلفن ۳۵۸۹۱۸
آ ـ ۶۹۶۶

تدریس زبان دوره اول ودوم راهنمائی تحصیلی توسط دبیر مربوطه ۵ تا ۶ بعد ازظهر تلفن ۷۹۳۰۳۸
آ ـ ۶۹۶٤

ریاضیات فیزیکشیمی راهنمائی دبیرستانی ناصری دبیر ریاضی ۷۷۶۳۵۹
آ ـ ۶۹۶۳

انگلیسی را توسط
استادان امریکائی ـ انگلیسی و ایرانی فراگیرید ۹۷۶۳۶۰
آ ـ ۶۶۱۳

تدریس خصوصی زبان فرانسه
توسط مادام فرانسوی تلفن ۶۲۲۷۲۳
آ ـ ۷۰۵۶

کلیه دروس توسط دانشجوی پزشکی تلفن ۹۳۰۱۷۹
آ ـ ۷۰۳۲

ششم طبیعی توسط دانشجوی پزشکی تلفن ۴۵۳۷۲ نوری ۱۲ تا ٤
آ ـ ۷۰۰۱

تمام دروس دبیرستان بویژه ششم تلفن ۳ تا ۵ بعد از ظهر ۲۸۶۷۳
آ ـ ۶۵۶۳

انگلیسی فرانسه خصوصی تلفن ۶۶۲۳۵۸
آ ـ ۶۷۳۰

پانسیون

پانسیون مینا
مخصوص دختران دانشجو و کارمند آماده پذیرائی تلفن ۸٤۷۹۸۱

املاک و مستغلات

فروش

خانه فروشی

اکازیون
خانه ویلائی شمالی‌درجاده کن کوی گلستان به مساحت ۳۷٤ متر دارای ۵ اطاق و سرویس کامل آب برق با فیش تلفن قیمت ۳۲۰ هزار تومان تلفن ۹۵۵۷۷٤
آ ـ ۷۰۵۵

اکازیون
خانه شخصی‌ساز تهران‌پارس قطعه دوم از جاده ٤۵ متری ٤۵۰ متر ـ ۲۸۰ متر زیر بنا ۷ اتاق ،زیرزمین ـ گاراژ ،جنوبی باتلفن ۳۵۰ هزار تومان مقطوع بدون واسطه تلفن (۷۷۱۱۲۸)
آ ـ ۲۲۵۹۰

خانه های ویلائی و مستغلاتی در خیابانهای پهلوی و جردن وامیرآباد و سیدخندان موجود ۶۳۱۵۲٤

مستغل باقساط یکساله‌تهران‌نو
بمساحت ۳۶۰ متر سه طبقه ۱۲ اطاق‌با سرویس کامل ۶۵۰ ـ تومان ۳۰۰۰٤
۱ـ۶ آ ـ ۶۳۰۰

شاهرضا چهارراه گرگان یک دستگاه منزل دوطبقه شمالی شخصی‌ساز و سرویس کامل ۲۲۵ متر مربع به فروش‌میرسد تلفن ۷۵۶٤۹۹
آ ـ ۶۷٤٤

خانه‌ای برخیابان شاه سه‌طبقه فروشی تلفن ۹۲۵۱۱۹

خیابان تکش سه طبقه دوازده اطاقه با تلفن در ٤۰۰ مترزمین ۳۱۹۷۸٤ بنگاه گوشان .
آ ـ ۲۲۸۷٤

ضرابخانه ٤ اطاقی با تلفن دربست اجاره یا فروشی تلفن ۷۷۸۷۳۱

فروش فوری
خانه‌ای بمساحت ۵۵۸ مترمربع در بهترین نقطه نارمک بدون واسطه به فروش میرسد تلفن ۸۸۲٤٤۱
آ ـ ۶۹۸۹

آپارتمان فروشی
تعدادی از آپارتمانهای یك‌ساختمان مدرن‌ومجهز واقع در خیابان کاخ مناسب برای دفتر کار برای فروش آماده است تلفن ٤۵۲۶۶

اکازیون فروشی
در بهترین نقطه خیابان تخت جمشید برای همیشه محل کار خود را انتخاب کنید آپارتمان های لوکس برای آقایان دکترها مهندسین شرکتها و سایرمشاغل شامل ۳ اطاق‌هال سرویس‌مجهز به شوفاژ کولر و آسانسور به فروش میرسد تلفن ۷۶۵۵۷۲ و ۷۵۱۸۰۶

آپارتمانهای فروشی ٤۸۲۱۰۳

ویلا فروشی
در تهران پارس ویلاهای ارزان قیمت ۷۸۰۰۶۱

ویلا فروشی در شمیران ٤۹۸۶۷

باغ فروشی
در عباس‌اباد شاهدشت کرج‌باغ مشجر و مرغداری به مساحت ۱۵ هزار متر زمین و ۱۶۵۰ متر ساختمان با چاه نیمه عمیق بعلت مسافرت به فروش‌میرسد به تلفن‌های ۲۸۶۲۳ و۸۵۰۷۳۹ مراجعه فرمائید.

باغ درکرج
سرخه‌آباد ۲۵۰۰ و ۵۰۰۰ متر محصور بادرختکاری میوه وآب.
زمینهای تقسیم شده
بقطعات ۵۰۰ تا ۱۰۰۰متر در جاده ملاردبازرگانی کورش تهران تلفن ۳۱۰۷۳۱
۱ـ۳ آ ـ ۶۹۳۹

باغی مشجر تفکیك شده
حدود ۱۳۰۰ متر مربع با پنج مترونیم ورودیه و درب‌بخیابان پهلوی تجریش بین بسیان و زعفرانیه بدون واسطه بفروش میرسد صبحهاتا ساعت۱۳عصر ها از ساعت ۱۶ به بعد تلفن‌ـ ۸۷۳۶۲۶ تماس بگیرند .

زمین فروشی

زمین جنوبی بمساحت ۱۱۶۸ متر با ٤۰ متر بر خیابان اصلی تفکیك‌شده با سند مالکیت در چهار قطعه مساوی انتهای خیابان شاه بعداز میدان نواب نرسیده برودکی . بتلفن ۶۲۹۰۱٤ مراجعه فرمائید .

قطعات ۱۲۰متری و۱۵۰ متری خیابان خراسان متری ۱۲تومان ایزوپاور اول جیحون املاك اریا ۹۶۰۱۱۱

زمین زیاد پیدا میشه تو ایرون ـ اما یکیش زمین ما نمیشه زمین های ساختمانی

۱۰۰متری
جنوب غربی تهران مشجر با آب و برق اسفالته با سند مالکیت نقد و اقساط متری

۷۰تومان
دفتر جهان‌ـ سه‌راه تهران‌ویلا **طبقه فوقانی بانك تهران** جمعه‌ها ۹صبح سرویس‌مجانی

مقایسه کنید
بعدا انتخاب نمائید
زمین با آب لوله‌کشی و درختکاری و آسفالت خیابانها در بهترین‌منطقه واقع در
الهیه کرج
کیلو متر ۱۲ بر جاده کرج ـ قزوین
تلفن ۷۷۵۵۰۲
۷۷۲۵۰٤

اراضی کردان‌فروشنده‌ایم تلفن ۹۷۱۳٤۸ امیری

فروش یکقطعه زمین ۶۲۷متری در شمیران سه‌راه زاهدی‌متری ۷۰۰ تومان بدون واسطه تلفن ۸۷٤۱٤۲
آ ـ ۶۷۳۷

شمیران
زمینی به مساحت ٤۰۰ متردر فرمانیه به فروش میرسد دفتر منصور تلفن ۸۷۱۱۰۳
آ ـ ۶۹۹۰

استثنائی
زمین در بهترین نقطه کرج نزدیك به تهران ۹ کیلو متری جاده کرج شاهدشت مرغوب خوش آب و هوا به قطعات ۱۰۰۰ متری تفکیك شده
متری۱۸ تومان
دفتر درخشان ۹۷٤٤۳۰

اکازیون
زمین تفکیك شده باسند مالکیت بقطعات۱۲۰متری، ۱٤۰ متری و ۲۰۰ متری شمال و جنوب جاده ٤۵ متری اسفالته خیابان خراسان نشانی: خیابان اسکندری مابین شاه و رشدیه فرش فروشی سعادت تلفن ۹۲۶٤۳۱ تماس بگیرید

زمین به قطعات ۲۵۰ الی ۳۰۰ متر بین دو اتوبان نقد واقساط تلفن ۷۸۱۹٤۱

فروش سرقفلی

مغازه واگذاری

۲باب زیرزمین با آب و برق جهت انبار یاکارگاه واگذار میشود تلفن ۹۳۰۰۱۲
۱ـ۶ آ ـ ۶۵۶۷

یکباب مغازه واقع درخیابان امیریه چهارراه معزالسلطان بفروش میرسد طالبین با تلفن ۵۲۰۹۸۹ تماس بگیرند .
۲ـ۱ آ ـ ۶۶۷۰

مغازه فروشی دو نبش
پر خیابان تاج ۶ دهنه با انبار آب و برق و تلفن واگذارمیشود دریان‌نو تلفن ۹۷۰٤۵۰
آ ـ ۶۹۹۸

یکباب مغازه واقع در بازار صفویه جاده پهلوی به فروش میرسد تلفن ۶۲۲۶٤۷
آ ـ ۷۰٤۰

یک باب مغازه اغذیه در بلوار کریم‌خان زند با جواز وموقعیت عالی به علت مسافرت فوری فروخته میشود بین ٤ ـ ۸ با تلفن ۹۲۰۱۰۲ تماس حاصل نمائید.
آ ـ ۶۵۶۵

سه دهنه فروشگاه
در خیابان آذربایجان واگذار میشود طالبین با تلفن های ۹۵۰۰۷۰ ـ ۹۵۹۳۸٤ تماس بگیرند.
آ ـ ۶۹۹۹

شرکت جنرال موتورز ایران استخدام میکند
۱ـ سکرتر و تایپیست (زن) مسلط بزبان انگلیسی
۲ـ نقشه‌کش فنی و ساختمانی دیپلمه آشنا بزبان انگلیسی
۳ـ منشی و ماشین نویس فارسی و لاتین (مرد) آشنا بزبان انگلیسی .
٤ـ ماشین نویس فارسی و لاتین (مرد) آشنا بزبان انگلیسی
۵ـ انباردار ابزار و لوازم اتومبیل آشنا بزبان انگلیسی
۶ـ سیمکش و باطری ساز اتومبیل
۷ـ برقکار درجه یک اتومبیل
۸ـ صافکار درجه یک
۹ـ رنگ کار درجه یک .
۱۰ـ میکانیک موتور درجه یک
از واجدین شرائط خواهشمند است با در دست داشتن معافیت و یا خاتمه خدمت از نظام وظیفه هم‌روزه غیر از روزهای پنجشنبه و جمعه بکارگزینی کارخانجات واقع در کیلو متر ۱٤ جاده مخصوص کرج مراجعه فرمایند .

تخلیه چاه باموتور البرز ۳۱۹٤۶۲
مترمکعب ۳۰ تومان البرز ۳۱۱۱۸۸

سالن آرایش و زیبائی واگذار میشود ۶۶۱۹۶۹ و ۶۶۷۷۸۳

سالن آرایش بانوان در شمال شهر واگذار میشود تلفن ۳۵۶۸٤۵
آ ـ ۷۰۳۰

در بهترین نقطه تهران
بهترین سینما
با مستغلات یکجا و یاجداگانه نقد و اقساط به فروش‌میرسد . خریداران میتوانند سینما را تبدیل به فروشگاه یا غیرمبنمایند تلفن‌های ۳۱۰۱۶۸ و ۳۱۰۱۶۹

اجاره داده میشود

آپارتمان اجاره
۳ دستگاه آپارتمان نوسازمجهز جهت دفترکار اجاره روزولت۲۵ شهریور ساختمان سپند تلفن ـ ۹۵۸۰٤۱ و ۹۵۷۸۸۱
۱ـ۵ آ ـ ۶۶۶۸

چندین خانه آپارتمان
دربست و مستقل عباس‌آبادبرای اجاره موجود تلفن ۸٤۵۵٤٤
آ ـ ۶۸۵۷

پزشکان محترم
یک آپارتمان ٤ اطاقه درخیابان وزراء جهت مطب موجود است تلفن ۶۲۷۶٤۹ ساعت ٤ به‌بعد
۱ـ۲ آ ـ ۶۹۵٤

اطاق اجاره
مقابل دانشگاه ۷۶۳۲۲۰
۱ـ۵ آ ـ ۶۲۳۳

ساختمان اجاره
اجاره به ادارات و موسسات خصوصی
ساختمان ۳ طبقه ۶ اطاقه‌مجعا دارای ۱۸ اطاق ۳ سرویس ۳ تلفن شوفاژ کولر و پارکینگ نشانی بلوار الیزابت کاخ شمالی کوی‌نیلوفر شماره ۱۷ تلفن ۶۲٤۰۲۸
آ ـ ۷۰۵۸

عمارت ۱۰۵ اطاقی
یکدستگاه عمارت ۵ طبقه دارای دو دیک شوفاژ و دو دستگاه آسانسور ۶ نفری چهاردستگاه تلفن واقع در تقاطع آیزنهاورو اسکندری اجاره داده میشوددر محل به آقای معمار خلیلی مراجعه فرمائید .
آ ـ ۶۹۹۷

ویلا اجاره
دریا کنار ویلای مبله تلفن ۶۲۰۰۳۱

ویلا دریاکنار
برای اجاره کوتاه مدت و یا طویل‌المدت آماده میباشد تلفن ۶۶۸۲۰۳ عصر ها

شرکت تهران مسکن اجاره بخارجیها ۶۶۸۳۸۳

خریداری میشود

اراضی تهران پارس شرکت نفت سازمان‌چای خریداریم تلفن ۷۸٤۸۵
اراضی‌کوهک‌خریداریم۸۳۳۳۰۲

خریدار اراضی ساحلی‌وجنگلی شمال تلفن ٤۵۱۶۸ و ۶۶۲٤۵۹ و ٤۳٤۹۹

خرید سرحدآباد ملارد کردان کوهک چینگر عباس‌آباد تلفن ۶۶۶۲۰۳

کوهک کوهک کوهک
خریداریم گلکار یزدی ۹۵۶۶۰۶

زمینهای نقد و اقساط
شمال ٤۵ متری و جنوب جنگل بین‌تهران‌پارس ونارمک‌فروشنده وزیراستخر تهران‌پارس را خریداریم ۷۸۷۷۳
۱ـ۲٤ آ ـ ۶۱۹۷

زمینهای کرج خریداریم دفتر منصور تلفن ۸۷۱۱۵۳

باغ با ساختمان مدرن خریداریم ۸۳٤۶۳۷

خریدارزمین‌تهران‌پارس۷۸۲۱۲۸
۱ـ۱۲ آ ـ ۶۶۸۹

زمینهای کرج خریدار و فروشنده‌ایم دفترمنصور ۸۷۱۱۵۳

اراضی کرج جاده کرج جاده قزوین و کردان خریداریم تلفن ۹۲۲۳۲۷

ویلادر پهلوی و شمیران خریداریم ٤۹۸۶۷

زمینهای اعسریه شاه‌اباد شرق مشیریه خریداریم تلفن۲۵۵۵۲۶

خریدار زمین تهران پارس ـ ۷۸۱۹۲۶

خریدار زمین اعسریه ۷۹۱۳۵۹

زمینهای جاده خراسان کوی کاروان بقطعات۱۲۰ متری هر متر ۱۲۰ ریال تلفن ۹۶۳۵۶۸

زمینهای تهران‌پارس جوادیه سفیدخاك قنادکوتر خریداریم تلفن ۷۸۲۸۷۳
۱ـ۱۲ ۶۱۹۰

زمین اعسریه‌خریداریم ۷۹۳۳٤۶

زمین تهران‌پارس خریداریم‌تلفن ۷۹۳۰۲۰

خرید زمین تهران‌پارس‌نارمک ۷۸۱۹۵۷

زمین کردان جنت‌آباد
ملاردخریداریم‌صفرنژاد ۶۶۸۲۱۹

بنگاههای معاملات املاک

دفتر مرکزی جلالی
خریدار اراضی سعادت‌اباد و مکانیروفرخ‌زاد و یوسف‌اباد و عباس‌اباد و دره قشلاق و شمیرانات ومبارك‌اباد
۶۲٤۱۹۳ ـ ۶۲۶٤۱۱

بورس املاك شمیران
دفتربرانی ۸۷۲۵۷۵ ـ ۸۷۷۸۷۵

بورس زمینهای بزرگ وکوچک داخل و خارج از محدوده‌تلفن ٤۲۶۸۲

دفتر املاك مولائی بورس اراضی سعادت اباد و کوی‌مکانیر تلفن۸۷۶۱۵۵

نیازمندیهای اجاره

سازمان نیازمندیهای خارجیان
خانه‌شمارا اجاره میدهد
۸۲۳۱۵۵ ـ ۸۲۳۹۳۹ ـ ۸۲۸۱۰۹

مؤسسه نیازمندیهای خارجیان
خانه بخارجیان اجاره میدهد
۸۳۰۰۸۱ ـ ۸۳۰۰۸۲
۸۲۱۸۱۱ ـ ۸۲۱۷۲۳
۳۶۱ تخت جمشید مقابل سفارت آمریکا

آپارتمان و خانه اجاره‌نیازمندیم ۸٤۵۵٤٤

یکدستگاه آپارتمان یاخانه
یک یادو طبقه درحدود ۳۵۰ هزار تومان جهت خرید فوری مورد نیاز است تلفن ۶۶۸۳۸۳
آ ـ ۷۰۲۲

اجاره‌خانه به‌خارجیان
مؤسسه امور خارجیان
مرکزاجاره بخارجیان
۷۵۱۷۸۲ـ۷۵۲۳۵۸
تخت جمشید جنب بهمار ۵۰۳

آژانس امپایر ۷۷۷۵۰۰
خانه‌شما را به‌خارجیان اجاره میدهد ۷۷۸۹۵۵

موسسه نیازمندیهای هیلتون اجاره به خارجیان ۸۳٤۶۳۷

اراضی یافت‌اباد و دو طرف جاده کرج تاقزوین را خریدار وفروشنده‌ایم تلفن ۹۳۰۵۸۹ ـ ۹۲۳٤۳۲

پول خود را
درخرید وفروش بادرآمد حلال و تضمین شده بکار بیاندازید تلفن ۵۳٤۵۹۲ و ۵۳۰۹٤۷
۱ـ۳ آ ـ ۶۱۹۸

مرکز دلالان سرپائی املاک بنگاه کوشان ۳۱۹۷۸٤ با سابقه ۳۵ ساله و حسن شهرت‌باتلفن معاملات ملکی خودرابفرمائید .
آ ـ ۲۲۸۷۲

معاملات پول

پول موجود
بورس‌پول فوری‌ارزان ۸۳۰۸۳۵
وام‌ارزان سریع
اتومبیل تلفن هزاری ۱۵ تومان و ملك
۳۹۱۱۳۱
پول‌فوری
در مقابل اتومبیل تلفن و ملك
۸۲۲۳۴۱
شاهرضا مقابل لاله‌زارنو جنب بانك سپه ساختمان قندهاری پلاك ۹ موسسه جهان

وام
نیم‌ساعته
در مقابل اتومبیل وتلفن هزاری ۱۶ تومان ملك با سود بانکی
۸۳۲۹۸۶
شاهرضابین رامسروفرصت‌جنب بانك عمران پلاك ٤٤٤
موسسه ایران‌شاد
۱ـ۲ آ ـ ۶۳۵۸

قلك وام میدهد
درمقابل میبح ارزنده فلك فورا وام میدهد تلفن ۷۶۵۷٤۵

پول فوری با سود بانکی در مقابل خانه مستغلات ۹۲۸٤۶۵

وام در مقابل تلفن اتومبیل‌وملك
۴۹۰۵۰
پول یکمیلیون ریال ببالا دوشاهی‌موجود۸۲۲۶۵۹

پول‌ه‌ر۱شاهی ۶۲٤۸۷۳

از یك تا پنجاه میلیون ریال پول شرطی موجود پاکپور ۶۶٤۶۱۸ و ۶۶۶۲۶۳

مورد نیاز
پول شرطی نیازمندیم
۸۳۰۸۳۵
پول شرطی‌درمقابل خانه مستغلات فورا‌نیازمندیم ۹۲۸٤۶۶

پول شرطی نیازمندیم ۸۳۷۶۸٤

پول راکد نیازمندیم با سود عالی ۷۵۸۲۶۵

پول راکد شما رابا بهره خیلی عالی نیازمندیم
بتلفن ۸۲۲۳۴۱

معاملات تلفن

تلفن ۳ و ۷
خریداریم ۳۰۳۲۳۶

خرید و فروش تلفن
۳۱۷٤۳۷ اسلامبول‌کمپانی۲ر۱۷

خرید و فروش تلفن ۸۳۰۸٤۱

تلفن ۲ و ۵ فوری خریداریم ۵۳۵۷٤٤

تزئینات ودکوراسیون

تزئین منزل و محل کار
باقساط دلخواه‌شما
کاغذ دیواری ، موکت ، فرش ماشینی، پرده، کرکره آراکو فرح شمالی جنب کلانتری ٤
تلفن ۷۷۶۶۵٤

آگوستیک
بازرگانی صالحی تلفن۸۲۹۶۹۹

سازمان ایران کولیس
تاسیسات برق و نقاشی‌وتزئینات ساختمانی تلفن ۸٤۶٤۷۷

کلیه تزئینات شما را با شرایط
روزی ۳ تومان انجام میدهیم تزئینات روز تلفن ۷۷٤۵۳۷

کاغذ دیواری باقساط ۷۷۵۷۷۱

کفپوش همه نوع باقساط ۷۷۵۷۷۵

موکت باقساط ۷۷۵۷۷۵

کاغذ دیواری با نصب
فوری ۲۰٪ تخفیف ۹۷۸٤۲۰

کاغذ دیواری با نصب ۳۰ ریال تلفنهای ۷۷۲۹۱۳ و ۷۷۷۲۰۵

تزئینات تهران ویلا
مرکز پخش انواع کاغذدیواری موکت پرده پارچه‌ای کرکره و کلیه لوازم تزئینی باتخفیفکلی ۹۷۶۶۸۶

۳تومان
باروزی ۳ تومان منزل و محل کار خود را بابهترین نوع‌کاغذ دیواری ، موکت ، پرده کرکره و کفپوش تزئین نمائید.
تزئینات زینت
۴۶۶۹۹

برای ساختمان شما

تخلیه‌چاه
۷۷۶۷۱۳
مترمکعب ۳۵ تومان

تعمیر مسکن کارهای ساختمانی کلی و جزئی ۸٤۸۷۸۱

شرکت ساختمانی آسیا
سازنده خانه و اپارتمان درشهر وحومه تلفن ۸٤۷۲۸۸

سمپاشی
تلفن ۸۷۱۳۲۰
نقاشی ساختمان تلفن ۷۹۵۹۷۵

لوله بازکنی

لوله بازکنی دروازه دولت ۸۲۷٤۰۸

لوله بازکنی۲۰ ریال
اسفالت کاری بنائی تعمیر و نصب کولر شبانه‌روزی ۶۳۷۵۳۵

لوله بازکنی ولوله‌کشی مقدم ۹۲۵۲۷۴

لوله بازکنی ۲۵۰ ریال ۷۶۱۹۹۵ و ۷۶۳۷۸۵

لوله بازکنی فاضل آب قدیمی ـ تلفن ۹۵۵۱۱۶

لوله بازکنی
فاضل‌آب فوری تلفن ٤٤۲٤۶

رفع گرفتگی

رفع گرفتگی سرنوع لوله‌ساختمانی با دستگاه وتراکم‌هوا ـ تلفن ۷۸۷۲۷

تخلیهٔ چاه

فاضل آب دفترفنی بیك اکسپرس ۹۲۳۳۵۹

لوله بازکنی روزولت
۲۵تومان
تلفن ۴۷۱٤۳

لوله بازکنی ولوله‌کشی سرویس مجهز مسعود بلوار ۹۲٤٤۸۵

لوله بازکنی فاضل آب
قدیمی ـ تلفن ۹۵۵۱۱۶

لوله بازکنی
فاضل‌آب فوری تلفن ٤٤۲٤۶

قبوض

قبوض فرش و جواهربانک کارگشائی را صدرصدخریداریم وصددرصد وام میدهیم موسسه تك خیابان شاه بالاتر از کاخ مقابل ۲۰ متری اول ٤۵۱۶۸ و ۶۶۲٤۵۹ و ٤۳٤۹۹

خرید و فروش قبوض شهرداری پاکپود ـ ۶۶٤۶۱۸

گاز

شرکت بوتان
پخش گاز ۹۵۲۰۵۱
سرویس دصدور کارت
وتغییرآدرس ۳۱۳۱۶۱
قسط فروش ۳۰٤۷۱۱
قبول سفارشات گاز
از ۷ صبح الی ۹ شب

شرکت اونیورسال
پخش گاز ۷۹۳۰۱۱
نصب وتعمیرات بخاری‌گازی، آبگرمکن‌گازی، اجاق‌گاز و کولر ۷۶۱۲۸۱۰-۷۶۰۲۸۶
قبول سفارشات گاز و سرویس ۷/۵ صبح تا ۷/۵ بعدازظهر

پرس کاز

گاز و سرویس
از ساعت ۷ صبح الی ۱۰ شب
۹۶۳۰۲۱-۶
۹۵۰۰۰۱-۶
سرویس و تعمیرات اجاق ۹۶۳۰۳۰

آگهیهای متفرقه

فروشگاه تولیدی اسلامی
میدان خراسان از امروز مرغ پرکنده شکم خالی آمریکائی کیلوئی ۷۵ ریال مدیرعامل اصغر صابونچی‌تلفن۳۵۵۷۱۷

قابل توجه
قفس مخصوص‌مرغ تخمی‌آماده نصب در تهران و شهرستانها سوداگر تلفن ۸۳۷۷۸۵

کرکره‌چوبی میشلر
MISCHLER
سرما ، گرما و نور از کرکره چوبی میشلر عبور نمیکند
پارکت BW
نمایشگاه : شاهرضا کوچه‌فتوحی
۸۲۹۳۹۰-۸۲٤۳۰۷
۸۲٤۸۷۰-۸۲۹۵۹۶

اسناد صعب‌الوصول شما را خریداریم تلفن ۶۶۰٤۷۹
آ ـ ۳٤۲۳

دفتر فنی چاپ
انجام کلیه کارهای چاپی وتهیه‌ماسترهای‌زیراکس لاله‌زارنو بالای چهار راه کنت پاساژ صدری تلفن ۳۱۲۳۰۸

گمشده

تعداد ده برگ از سهام ۵۰۰۰ ریالی قدیمی شرکت سهامی کامسرچ که سهام جدید آن ده هزار ریال میباشد مفقود شده است درصورتیکه پیدا و ارائه شود از درجه اعتبار ساقط خواهد بود .
مدیر عامل شرکت‌سهامی‌خاص کامسرچ
آ ـ ۶۵۶۹

گمشده
دفتربغلی حاوی گواهینامه رانندگی بنام احمد گوهریان مفقود گردیده از یابنده تقاضا میشود باتلفن ۷۷۲۸٤۲ تماس گرفته ومژدگانی دریافت دارد.
۱ـ۲ آ ـ ۶۵٤۷

مؤسسهٔ اشکان
عرضه‌کننده محصولات زیر
موکت هندی آلمانی ـ موکت هندی ـ بلژیکی ـ موکت گلدار ـ پرده کرکره ـ کاغذدیواری ایرانی وخارجی ـ پارکت فرش چوبی ـ تایل پارکس ـ پرده پارچه‌ای

حیابان شاهرضا اوایل خیابان ابوریحان پلاك ۷۳
مؤسسه اشکان تلفن ۴۲۰۰۱ ـ ۴۹۰۸۹

دستگاه الکترونیکی
بازوبسته کن درمنزل از داخل اتومبیل
ساخت آمریکا
درمنزل شما به هرشکل و مدلی باشد دستگاه روی آن قابل نصب میباشد
بوسیله تلفن سفارش دهید دستگاه در مدت ۶ ساعت نصب میگردد
نماینده انحصاری و مرکز فروش و نصب : شرکت بکد الکتریک
خیابان پهلوی مقابل پارك ساعی شماره ۶۸۰ تلفن ۶۸۱۰۱۶
شما میتوانید برای مشاهده از طرز کار دستگاه از نمایشگاه شرکت دیدن فرمائید چنانچه مایل باشید میتوانید دستگاه را بدون پیش قسط و با قساط ۱۲ ماهه خریداری نمائید

نوارکاست یکساعته ضبط شده ۲۲۰ ریال
آهنگهای ایرانی
نوارکارتریج یکساعته ضبط شده ۳۵۰ ریال
ال کورد بس : پخش انحصاری آهنگهای ضبط شده آهنگ روز .
عباس آباد . مقابل مدرسه عالی بازرگانی ـ تلفن : ۶۲۱۰۱۸

اطلاعیه
دو دستگاه ساختمان ویلائی شخصی سازواقع در بهترین نقطه صاحبقرانیه .
۱ ـ ۱۲۰۰ متر با ۸٤۰ مترزیربنای‌دوطبقه‌شامل ۹ اتاق و سالن وناهار خوری با تجهیزات کامل استخر تلفن و دستگاه حرارت مرکزی‌وباغ دوبر قیمت ۱۶ میلیون ریال .
۲ـ ٤۰۰۰ متر با ۹۰۰ متر زیربنای دوطبقه با تمام تجهیزات کامل استخر تلفن وحرارت مرکزی دارای ۶ اتاق وسالن وناهار خوری و باغ فوق ـ العاده زیبا سه‌برقیمت ۳۵ میلیون ریال بدون واسطه بفروش میرسند .
برای کسب اطلاعات بیشتر بین ساعات ۱۶ تا ۱۹ با تلفن ۸۸۱۸۳۶ تماس حاصل فرمایند .

گروه فرهنگی هدف

کلاسهای تابستانی برای بچه‌های ۶ تا ۱۱ سال تعلیم فارسی ـ زبان ـ هنر ـ شنا

استخر با آب تصفیه شده

و کلاسهای تقویتی و تجدیدی دروس دبستانی

تجریش ـ ایستگاه امانیه ـ کوچه مهناز ـ تلفن ۸۹۲۷۱۸ وسیله رفت و آمد فراهم است.

«دبیرستان آذرمیدخت شرقی»

برای کلاس سوم و سیکل دوم (ادبی ـ طبیعی ـ ریاضی) و کلاسهای اول و دوم و سوم راهنمائی تحصیلی همه روزه صبحها نام نویسی مینماید.

نشانی: دروازه شمیران ـ خیابان خورشید و خیابان دربند

آگهی مناقصه

سازمان ترویج وزارت کشاورزی و منابع طبیعی ساخت اطاق و جا سازی و نصب وسائل و لوازم سمعی و بصری در داخل و سقف اطاق ۵ دستگاه اتومبیل جیپ وانت و تبدیل آنها به واحد سینما سیار را بمناقصه میگذارد.

داوطلبان شرکت در مناقصه میتوانند با دریافت برگ شرایط و مشخصات و کروکی مربوطه از دایره تدارکات سازمان ترویج کشاورزی واقع در خیابان زاهد پلاک ۴۲ ـ و مطالعه آنها پیشنهادات خود را تا ساعت ۱۰ صبح روز دوشنبه ۵۲ر۴ر۲۵ بدفتر سازمان ترویج کشاورزی تسلیم و رسید دریافت دارند پیشنهادات واصله در ساعت ۱۱ صبح همان روز در کمیسیون مناقصه باز و قرائت خواهد شد حضور پیشنهاد دهندگان یا نماینده آنها که کتبا معرفی شده باشند در جلسه مناقصه آزاد و کمیسیون در رد یا قبول یک یا کلیه پیشنهادات واصله مختار است.

م الف ۶۳۰۱

مدیر کل سازمان ترویج ـ کمال الدین موسوی

کودک پاد

کودکان سه تا پنجساله را خصوصی تعلیم میدهد

۶۲۲۷۷۹

گروه فرهنگی ملک

باکادری مجهز از معلمین ورزیده و باتجربه وزارت آموزش و پرورش کلاسهای آمادگی و دبستان شماره ۱ دخترانه خودرا در محل بلوار الیزابت انتهای صبای شمالی شماره ۲۴۰ افتتاح مینماید.

ثبت نام همه روزه از ساعت ۸ تا ۱۲ و ۴ تا ۸ بعداز ظهر تلفن ۴۳۸۵۰

آخرین کلاسهای هشتم متوسطه

عادی و تضمینی در سازمان فرهنگی ابطحی فرح جنوبی مقابل پمپ بنزین تلفن ۸۴۵۳۴۹

گروه فرهنگی بابکان

کلاسهای ویژه تقویتی برای قبولشدگان سال پنجم ابتدائی و کلاسهای تجدیدی و تقویتی و دوره راهنمائی در محل دبیرستان شماره یک بابکان دائر و همه‌روزه ثبت نام مینماید.

نشانی ـ ابتدای خیابان های بهار و شمیران کوی سمنان دبیرستان بابکان

تلفن ـ ۷۵۲۹۶۶

آگهی استخدام مهندسی نیروی هوائی شاهنشاهی

مهندسی نیروی هوائی شاهنشاهی بمنظور خدمت در تهران و شهرستان ها عده‌ای از فارغ‌التحصیلان فوق دیپلم انستیتوهای تکنولوژی (رشته های معماری ـ راه و ساختمان و تاسیسات) را از طریق مصاحبه با حقوق مکفی استخدام می نماید. اشخاصی که دارای سوابق کار در رشته های مورد نیاز باشند (بخصوص متره و برآورد) مقدم خواهند بود.

داوطلبین میتوانند همه روزه (باستثنای پنجشنبه و جمعه) از ساعت ۸ الی ۱۰ صبح جهت ثبت‌نام و مصاحبه با در دست‌داشتن مدارک تحصیلی و سوابق کار و برگ معافی یا خاتمه خدمت بدایره کارگزینی غیر نظامیان مهندسی نیروی هوائی واقع در خیابان فرح‌آباد ستاد فرماندهی نیروی هوائی شاهنشاهی مراجعه نمایند.

مهندسی نیروی هوائی شاهنشاهی

آ ـ ۲۲۶۲۸

آگهی پذیرش دانشجو

هنرستان باله ایران وابسته به وزارت فرهنگ و هنر در سال تحصیلی ۵۲ـ۵۳ تعداد پنجاه نفر هنرجو برای کلاس های چهارم و پنجم ابتدائی می پذیرد.

در این هنرستان علاوه بر دروس رسمی وزارت آموزش و پرورش و موسیقی، باله نیز زیر نظر استادان خارجی تعلیم داده می شود، شرط ورود به این هنرستان داشتن کارنامه قبولی سال قبل و تناسب اندام و استعداد فراگیری باله می باشد. داوطلبان تا تاریخ بیستم شهریور ماه ۵۲ روز های دوشنبه و چهارشنبه صبحها از ساعت ۸ تا ۱۲ و بعدازظهر ها از ساعت ۵ تا ۷ می توانند برای ثبت نام یاگرفتن اطلاعات بیشتر به نشانی هنرستان: خیابان جنوبی امجدیه ـ خیابان ورزنده ـ تلفن ۸۲۱۸۵۶ مراجعه نمایند.

م الف ۵۲۰۲

آ ـ ۲۲۶۲۴

شرکت ملی نفت ایران

شرکت ملی نفت ایران برای خدمت دربهداری و بهداشت حوزه عملیات خود درمسجدسلیمان به یک نفر جراح باشرایط زیر نیازمند میباشد:

۱ـ شاغل‌نبودن درسازمان‌های دولتی و موسسات وابسته‌به‌آن.
۲ـ ملیت ایرانی.
۳ـ متدین بیکی‌از ادیان کشور.
۴ـ دارا بودن درجه تخصص درجراحی.
۵ـ دارابودن چهار سال سابقه کار دررشته مربوطه.
۶ـ دارابودن دفترچه پایان خدمت وظیفه عمومی و یا گواهینامه معافیت دائم.
۷ـ آشنا بزبان انگلیسی.
۸ـ حداکثر سن ۴۵ سال.

متقاضیان واجد شرایط میتوانند همراه بامدارک مربوطه و ۴ قطعه عکس ۴×۶ و یکبرگ رونوشت شناسنامه همه روزه باستثنای روزهای جمعه و تعطیل حداکثر تا تاریخ ۱۶ر۴ر۱۳۵۲ از ساعت ۸ تا ۱۱ صبح به اداره کل استخدام و کاریابی شرکت ملی نفت ایران واقع درتهران خیابان کاخ شمالی شماره ۷۶ و درآبادان به اداره روابط عمومی کارکنان شرکت ملی نفت ایران مراجعه فرمایند.

آگهی دعوت سهامداران شرکت سهامی خاص مخلوط شن برای پرداخت ۴۰ درصد تعهد سرمایه‌ودریافت‌سهام

بدینوسیله به‌سهامداران شرکت‌سهامی خاص مخلوط‌شن اطلاع داده میشودکه ازاین‌تاریخ الی بیست‌وسوم تیرماه ۱۳۵۲ نسبت به پرداخت ۴۰ درصدتعهدی‌سهام‌خوداقدام ودرتاریخ‌یکشنبه بیست‌وچهارم تیرماه ۱۳۵۲ ساعت ۶ بعدازظهردرمحل شرکت‌ضمن حضور در جلسه عمومی، اوراق سهام صددرصد خود را دریافت دارند.

ضمنا توجه صاحبان سهام را بماده ۵ اساسنامه شرکت و تبصره مربوط باین‌ماده جلب مینماید.

شرکت سهامی مخلوط شن

اطلاعیه مرکز آزمون‌شناسی درباره مسابقه‌ورودی دوره‌شبانه‌دانشگاه‌اصفهان

مرکز آزمون‌شناسی برای دوره شبانه دانشگاه اصفهان درسال تحصیلی ۵۳ـ۵۲ تعداد ۳۴۰ نفر از بین دارندگان دیپلم کامل متوسطه در رشته های طبیعی، ریاضی، ادبی دانشجو می‌پذیرد.

داوطلبان واجدشرایط برای ثبت‌نام می‌توانند باتوجه‌بشرایط اختصاصی و جدول رشته های تحصیلی که دراین اطلاعیه درج گردیده از تاریخ اول تیرماه لغایت آخروقت اداری روزبیستم تیرماه سال‌جاری برگ‌درخواست مربوط را باخط‌خوانا و بدون خط‌خوردگی تنظیم، وسیله پست سفارشی به آدرس: تهران، خیابان آبان‌جنوبی، پلاک ۹۴، مرکز آزمون‌شناسی ارسال دارند (ثبت‌نام منحصرا ازطریق ارسال‌درخواست وسیله پست‌سفارشی انجام می‌گیرد).

جدول رشته‌های تحصیلی ومواد امتحانی وانواع دیپلم وظرفیت مورد پذیرش

شماره رشته	رشته تحصیلی	فارسی	ضریب	زبان خارجی	ضریب	عربی	ضریب	تاریخ	ضریب	جغرافیا	ضریب	روانشناسی منطق و اخلاق	ضریب	انواع دیپلم مورد پذیرش	تعداد دانشجوی مورد پذیرش
۲۰۱	تاریخ	×		×	۲	—	—	×	۳	×	۲	×		طبیعی، ریاضی، ادبی	۵۰
۲۰۲	جغرافیا	×		×	۲	—	—	×		×	۲	×			۵۰
۲۰۳	روانشناسی	×		×	۲	—	—	×		×	۲	×	۳		۵۰
۲۰۴	زبان عربی	×	۲	×	۲	×	۳	×		×		×		ادبی	۳۰
۲۰۵	زبان فرانسه	×	۲	×	۳	—	—	×		×		×		طبیعی، ریاضی، ادبی	۳۰
۲۰۶	زبان انگلیسی	×	۲	×	۳	—	—	×		×		×			۳۰
۲۰۷	ادبیات فارسی	×	۳	×	۲	×		×		×		×		ادبی	۵۰
۲۰۸	ریاضی	×		×	۲	فیزیک	۲	شیمی	۲	—		ریاضی	۳	ریاضی	۵۰

* زبان‌خارجی امتحانی رشته‌های تاریخ، جغرافیا، روانشناسی، زبان‌عربی، ادبیات‌فارسی وریاضی، زبان‌انگلیسی یافرانسه‌است
* داوطلبان رشته زبان و ادبیات انگلیسی باید منحصرا زبان انگلیسی و داوطلبان رشته زبان و ادبیات فرانسه باید منحصرا زبان فرانسه امتحان دهند.
* سئوالات مواد امتحانی تاریخ، جغرافیا، روانشناسی، فلسفه، منطق و اخلاق درحدود معلومات دوره‌دوم‌متوسطه‌دیپلم ادبی خواهدبود

شرایط اختصاصی

ـ هر داوطلب باتوجه به جدول رشته‌های تحصیلی و مواد امتحانی که در این اطلاعیه درج گردیده میتواند یکی از رشته های تحصیلی را انتخاب ودربرگ درخواست نام رشته موردنظر خود راعلام نماید.
ـ در رشته های زبان انگلیسی، زبان فرانسه و عربی افرادی پذیرفته خواهندشد که نمرات دروس انگلیسی، فرانسه و عربی‌آنان، از میانگین نمرات در دروس مزبور بالاتر باشد.
ـ داوطلبانی‌که درمسابقه ورودی پذیرفته شوند میباید درموقع ثبت‌نام در دانشگاه مدرک خدمت وظیفه حودرا اعم ازخاتمه‌خدمت‌ویا معافیت از خدمت به دفتر دانشگاه ارائه دهند بنابراین افرادی که‌خدمت وظیفه‌خودرا انجام نداده و یا دارای برگ معافیت ازخدمت نمی‌باشند نباید در مسابقه ورودی شرکت نمایند.
ـ ساعات درس دوره شبانه دانشگاه اصفهان از ۵ بعدازظهربعد می‌باشد.
ـ شهریه برای هرواحد درسی ۵۰۰ ریال است.
ـ دانشجویان در هرنیمسال تحصیلی حداقل ۶ واحد وحداکثر ۱۴ واحد انتخاب می‌نمایند.

توزیع کارتهای ورودی

کارتهای ورودی داوطلبان به‌ترتیب زیر در روزهای ۲۷و۲۸ تیرماه در دانشگاه صنعتی آریامهر واقع در خیابان آیزنهاوربترتیب حروف اول نام خانوادگی بشرح زیر توزیع میگردد.

الف تا خ	۷ تا ۱۲ صبح ۲۷ تیرماه
د تا ض	۲ تا ۷ بعد از ظهر ۲۷ تیرماه
ط تا ل	۷ تا ۱۲ صبح ۲۸ تیرماه
م تا ی	۲ تا ۷ بعد از ظهر ۲۸ تیر ماه

ـ مسابقه ورودی در روز ۲۹ تیر ماه در تهران برگزار میشود.
محل اجرای امتحان در روز توزیع کارت باطلاع داوطلبان خواهد رسید.

مرکز آزمون شناسی

اینجانب نام‌خانوادگی ... نام ... شماره شناسنامه ... محل صدور ...
تاریخ تولد ... جنس: زن ☐ مرد ☐
یاداشتن دیپلم کامل متوسطه دررشته ... داوطلب شرکت درمسابقه ورودی
رشته ... دوره شبانه دانشگاه اصفهان‌هستم.
زبان خارجی‌که امتحان خواهم داد انگلیسی ☐ فرانسه ☐ می‌باشد.
به‌پیوست این تقاضانامه مدارک‌زیر را ارسال میدارم:
۱ـ فتوکپی مدرک تحصیلی ششم متوسطه
۲ـ چهار قطعه عکس ۴×۶
۳ـ فتوکپی کامل شناسنامه
۴ـ قبض رسید بانک ملی بمبلغ ۵۰۰ ریال به‌حساب شماره ۷۴۸ مرکز آزمون‌شناسی
آدرس: شهر ... خیابان ... کوچه ...
پلاک ... تلفن ... تاریخ ... امضاء داوطلب

تذکر: وجه‌ثبت‌نام‌بهیچوجه‌مسترد نمیگردد. روی پاکت نوشته شود مربوط به مسابقه ورودی شبانه‌دانشگاه‌اصفهان

م الف ۵۲۶۰

«آگهی استخدام در نیروی هوائی شاهنشاهی»

۱ـ نیروی هوائی شاهنشاهی بمنظور تعلیم‌و تربیت درجه داران موزیک تعدادی داوطلب برای تحصیل در آموزشگاه گروهبانی موزیک باشرایط‌زیر میپذیرد:
الف ـ تابعیت‌دولت شاهنشاهی ایران.
ب ـ متدین بیکی از ادیان کشور(اسلام، مسیحی، کلیمی وزرتشتی)
پ ـ سن داوطلبان از ۱۷ سال تمام کمتر و از ۲۵ سال تمام بیشتر نباشد.
ت ـ دارابودن حداقل گواهینامه ششم‌ابتدائی «دارندگان مدارک تحصیلی بالاتر حق تقدم‌دارند.»
ث ـ نداشتن پیشینه بد و معروف نبودن‌بفساد اخلاق‌و عقیده.
ج ـ داشتن صحت مزاج و تناسب اندام برطبق گواهی بهداری نیروی هوائی شاهنشاهی.
چ ـ نداشتن همسر و اولادو کسان تحت‌تکفل.
۲ـ مدت تحصیل در آموزشگاه مزبورحداقل یکسال میباشد، ودانش آموزان درمدت تحصیل شبانه‌روزی بوده و هزینه زیست و پوشاک آنها به‌عهده نیروی هوائی شاهنشاهی میباشدو ماهانه مبلغ یکهزارو دویست‌و پنجاه ریال «۱۲۵۰» بعنوان کمک هزینه‌تحصیلی دریافت خواهند نمود.
۳ـ داوطلبان پس‌از خاتمه دوره و احراز موفقیت در آزمایشات بدرجه گروهبانسومی‌مفتخر و برابر مقررات قانون استخدام نیروهای مسلح شاهنشاهی ازحقوق ومزایای مربوطه‌استفاده خواهند نمود. و ترفیعات بعدی آنان مطابق قانون مزبورخواهدبود.
۴ـ داوطلبان میتوانند برای کسب اطلاعات بیشتر و ثبت‌نام با دردست داشتن فتو کپی گواهینامه تحصیلی، عین شناسنامه «بفرم جدید عکس‌دار» و ۲۲ قطعه عکس ۴×۳ از تاریخ‌نشر این آگهی تا تامین احتیاج باستثنای پنجشنبه هاو روزهای‌تعطیل‌از ساعت ۷ الی ۱۴ به فرماندهی آموزشهای‌هوائی واقع در خیابان دماوند «جاده‌تهران‌نو» ایستگاه‌فرودگاه خیابان حجت مراجعه‌نمایند.

م الف ۵۴۶۳ نیروی هوائی شاهنشاهی

آگهی استخدام

یک شرکت وابسته بدولت تعدادی داوطلب بشرح زیر استخدام می نماید:
الف ـ دیپلمه فنی فارغ‌التحصیل هنرستان های صنعتی کشور در رشته های برق ـ ساختمان و مکانیک ویا دارندگان فوق دیپلم در رشته های مذکور.
ب ـ مهندس برق‌و ساختمان

شرایط استخدام:

۱ـ تابعیت‌دولت‌ایران
۲ـ داشتن برگ معافیت دائم از خدمت وظیفه ویادفترچه پایان خدمت.
۳ـ نداشتن سوءپیشینه کیفری
۴ـ حداکثر سن سی «۳۰» سال

افرادی که دارای تجربه وسابقه کاردررشته مربوطه بوده و بزبان انگلیسی تسلط کافی‌داشته باشند حق تقدم خواهند داشت.

متقاضیان واجد شرایط می توانند فرم‌زیر را تکمیل نموده همراه با دو قطعه عکس ۴×۶ و فتوکپی مدارک تحصیلی و سابقه کار حداکثر تا تاریخ ۱۵ر۴ر۵۲ باپست سفارشی بصندوق پستی شماره ۳۴۳۷ ارسال دارند.

از داوطلبان جهت شرکت در آزمایش و مصاحبه کتبا دعوت بعمل آمده و به تقاضا هائی که فاقد یکی از مدارک مذکور باشد ویا واجد شرایط استخدامی نباشد ترتیب اثرداده نخواهد شد.

م الف ۶۰۷۹

نام ... نام خانوادگی ... تاریخ تولد
شماره شناسنامه ... نوع مدرک تحصیلی ورشته آن
نام موسسه محل تحصیل و محل جغرافیائی آن
سابقه‌کار ... محل کار
نشانی کامل محل سکونت
تلفن

برنامه اشب سینما

کسری یک شهرود و مرد

برنامه سینماها

تماشای فیلمهائیکه با علامت (×) مشخص شده است برای اشخاص کمتر از ۱۸ سال ممنوع میباشد.

★ **آلفردو، آلفردو (×) ـ رنگی ـ داستین‌هوفمن**
دیاموند (۸۲۸۴۰۰) ۱۵ر۱۱ـ ۳۰ر۳ـ ۳۰ر۵ـ۳۰ر۷ـ۹ر۴۵

★ **آقا مهدی کله‌پز ـ فریده نصیری**
اروپا (۳۰۳۱۷۹) ۳۰ر۱۰ـ۳۰ر۲ـ۳۰ر۴ـ۳۰ر۶ـ۸ر۳۰
نیاگارا (۶۶۵۳۰۷) ۱۱ـ۱ـ۳ـ۵ـ۷ـ۹ر۱۵
میامی (۷۰۵۳۲۹) ۱۱ـ۱ـ۳ـ۵ـ۷ـ۹ر۱۵
الوند (۳۰۶۰۳۸) ۹ـ۱۱ـ۱ـ۳ـ۵ـ۷ـ۹
کیهان (۹۰۷۳۶۰) ۹ـ۱۱ـ۱ـ۳ـ۵ـ۷ـ۹
مارلیک (۹۶۳۱۱۶) ۳۰ر۱۰ـ۳۰ر۲ـ۳۰ر۴ـ۳۰ر۶ـ۸ر۳۰
آسمان آبی (۳۹۲۶۶۸) ۹ـ۱۱ـ۱ـ۳ـ۵ـ۷ـ۹
ارانوس (۲۷۹۷۱) ۱۰ـ۱۲ـ۲ـ۴ـ۶ـ۸
سیلوانا (۳۹۳۷۷۷) ۳۰ر۱۰ـ۳۰ر۲ـ۳۰ر۴ـ۳۰ر۶ـ۸ر۳۰
سیلورسیتی (۸۶۱۲۰۵) ۳۰ر۱۰ـ۳۰ر۲ـ۳۰ر۴ـ۳۰ر۶ـ۸ر۳۰

★ **اولین شب آرامش (×) رنگی ـ آلن‌دلون**
آتلانتیک (۶۲۷۱۷۱) ۱۵ر۱۱ـ۳ـ۱۵ر۵ـ۳۰ر۷ـ۹ر۴۵

★ **باب، کارول، تدوآلیس ـ رنگی ـ ناتالی‌وود**
سینماونگ (۶۸۴۱۱۶) ۳۰ر۱۱ـ۳۰ر۳ـ۳۰ر۵ـ۷ر۴۵ـ۱:

★ **بیقرار ـ ایرج قادری ـ فخری خوروش**
آسیا (۴۲۹۰۹) ۱۱ـ۱ـ۳ـ۵ـ۷ر۱۵ـ۹ر۳۰
رکس (۳۱۵۲۹۳) ۳۰ر۱۰ـ۳۰ر۲ـ۳۰ر۴ـ۳۰ر۶ـ۸ر۳۰
شهوند (۳۵۴۰۴۰) ۹ـ۱۱ـ۱ـ۳ـ۵ـ۹
لیدو (۹۵۱۲۸۲) ۹ـ۱۱ـ۱ـ۳ـ۵ـ۷ـ۹
پاسارگاد (۷۹۲۷۸۲) ۱۰ـ۱۲ـ۲ـ۴ـ۶ر۱۵ـ۸ر۳۰
المپیا (۹۲۶۷۹۷) ۳۰ر۱۰ـ۱ـ۳ـ۵ـ۷ـ۹
ژاله (۳۰۴۱۲۰) ۹ـ۱۱ـ۱ـ۳ـ۵ـ۷ـ۹
توسکا (۵۳۹۰۴۴) ۱۰ـ۱۲ـ۲ـ۴ـ۶ـ۸
نپتون (۷۶۰۱۳۶) ۹ـ۱۱ـ۱ـ۳ـ۵ـ۷ـ۹
درایوین ونک (۶۸۲۰۵۷) ۸ ـ ۱۰

★ **بیگانه‌ای درقلب من ـ ژان‌لوئی‌تری‌تینیان**
مولن‌روژ (۷۵۲۹۲۹) ۱۱ـ۳۰ر۳ـ۳۰ر۵ـ۳۰ر۷ـ۹ر۴۵

★ **۵ نخاله ـ رنگی ـ گروه شارلو**
پولیدور (۴۲۶۲۱) ۳۰ر۱۱ـ۳۰ر۳ـ۳۰ر۵ـ۳۰ر۷ـ۹ر۴۵

★ **پیروزی یك قهرمان ـ سینما سکوپ ـ رنگی**
خورشید (۳۹۳۰۷۸) ۹ـ۱۱ـ۱ـ۳ـ۵ـ۷ـ۹

★ **پنجه های پولادین ـ طغیان هوس**
ستاره (۵۳۹۷۲۱) ۳۰ر۱۰ـ۳۰ر۱۲ـ۲ـ۴ـ۳۰ر۵ـ۳۰ر۷ـ۹ر۳۰

★ **پرفسور کم‌حافظه ـ رنگی ـ فردمك‌مورای**
تخت‌جمشید (۴۳۵۵۰) ۱۱ـ۲ـ۴ـ۶ـ۸ـ۱۰

★ **تنها مرد محله ـ پوری بنائی ـ شیراندامی**
دنیا (۳۹۳۸۱۲) ۳۰ر۱۰ـ۱ـ۳ـ۵ـ۷ـ۹

★ **تصاویر عریان ـ رنگی ـ ایرنه‌پاپاس**
آریا (۳۱۹۸۸۴) ۹ـ۱۱ـ۱ـ۳ـ۵ـ۷ـ۹

★ **حقه های یك زن خوشکل (×) رنگی ـ**
ریولی (۷۵۷۷۷۷) ۱۱ـ۳۰ر۳ـ۳۰ر۵ـ۳۰ر۷ـ۹ر۳۰

★ **خورشید در مرداب ـ سعیدراد**
مازستیک (۶۶۸۴۶۱) ۱۱ـ۱ـ۳ـ۵ر۱۵ـ۷ر۳۰ـ۹

★ **خوشگذران ـ وحدت ـ پوری بنائی**
اونیورسال (۹۲۶۹۵۳) ۱۱ـ۳ـ۵ر۱۵ـ۷ر۳۰ـ۹
پاسیفیک (۷۵۳۳۱۱) ۳۰ر۱۱ـ۳۰ر۳ـ۳۰ر۵ـ۳۰ر۷ـ۹ر۳۰
ایران (۳۱۶۳۵۴) ۳۰ر۱۰ـ۳۰ر۲ـ۳۰ر۴ـ۳۰ر۶ـ۸ر۳۰
سایتا (۳۵۲۴۴۲) ۱۰ـ۱۲ـ۲ـ۴ـ۶ـ۸
تیسفون (۹۵۸۸۸۲) ۹ـ۱۱ـ۱ـ۳ـ۵ـ۷ـ۹
رنگین‌کمان (۷۵۶۷۶۰) ۹ـ۱۱ـ۱ـ۳ـ۵ـ۷ـ۹
موناکو (۷۹۵۰۹۶) ۹ـ۱۱ـ۱ـ۳ـ۵ـ۷ـ۹
پرسپولیس (۵۸۱۰۸۳) ۱۰ـ۱۲ـ۲ـ۴ـ۶ـ۸
دریا (۷۹۱۷۴۶) ۹ـ۱۱ـ۱ـ۳ـ۵ـ۷ـ۹
کارون (۹۵۵۱۶۵) ۱۰ـ۱۲ـ۲ر۳۰ـ۴ر۳۰ـ۶ر۳۰ـ۸ر۳۰
آستارا (۸۷۴۰۲۲) ۳۰ر۱۰ـ۳۰ر۲ـ۳۰ر۴ـ۳۰ر۶ـ۸ر۳۰

★ **دایره‌عشق ـ رنگی ـ جین‌فاندا ـ موریس رونه**
شهرقصه (۶۲۷۲۹۰) ۱۱ـ۲ـ۴ـ۶ـ۸ـ۱۰

★ **دو گربه ملوس ـ رنگی ـ چیچو ـ فرانکو**
بولوار (۶۶۰۲۹۲) ۱۱ـ۲ـ۴ـ۶ـ۸ـ۱۰
تاج (۳۱۳۸۶۴) ۱۵ر۱۰ـ۱۵ر۲ـ۱۵ر۴ـ۱۵ر۶ـ۱۵ر۸ـ۱۵ر۱۰
دیانا (۴۷۳۶۵) ۳۰ر۱۱ـ۳۰ر۳ـ۳۰ر۵ـ۳۰ر۷ـ۹ر۳۰
اسکار (۹۲۰۸۸۸) ۳۰ر۱۰ـ۳۰ر۲ـ۳۰ر۴ـ۳۰ر۶ـ۸ر۳۰

★ **دلار ـ رنگی ـ وارن‌بیتی ـ گلدی‌هاون**
گلدیس (۶۸۸۷۱۴) ۳۰ر۱ـ۳۰ر۳ـ۳۰ر۵ـ۳۰ر۷
★ **دو سرباز ـ رنگی ـ راجندراکومار**
مراد (۷۵۳۳۸۲) ۹ـ۱۱ـ۱ـ۳ـ۵ـ۷ـ۹

★ **دینامیت سیاه ـ رنگی ـ جیم‌براون**
پارک (۳۱۹۶۳۷) ۹ـ۱۱ـ۱ـ۳ـ۵ـ۷ـ۹

★ **رگبار ـ پروانه معصومی ـ پرویز فنی‌زاده**
ادئون (۳۱۸۱۱۸) ۳۰ر۱۰ ـ ۱۵ر۲ ـ ۳۰ر۴ ـ ۴۵ر۶ـ

★ **روپ‌ترامستانا ـ رنگی ـ ممتاز ـ جی‌تندرا**
همای (۳۱۱۶۶۹) ۳۰ر۱۰ـ۳۰ر۲ـ۳۰ر۴ـ۳۰ر۶ـ۸ر۳۰

★ **سرباز آبی ـ رنگی ـ کندیس‌برگن**
پردیس (۳۰۴۲۵۹) ۹ـ۱۱ـ۱ـ۳ـ۵ـ۷ـ۹

★ **سیاه و سفید ـ رنگی ـ هماماليني**
ری (۲۲۵۷۸) ۹ـ۱۱ـ۱ـ۳ـ۵ـ۷ـ۹

★ **طلوع ـ جمشید مشایخی ـ فخری خوروش**
تراس شاگارا ۷ر۳۰ ـ ۳۰ر۹

★ **عشق با کلفت سوندی ـ رنگی ـ مارتی‌فلرمن**
رادیوسیتی (۴۳۳۳۰) ۱۵ر۱۱ـ۳ـ۱۵ر۵ـ۳۰ر۷ـ۹ر۴۵

★ **عشق بیگانه‌نمی‌شناسد ـ سینماسکوپ ـ رنگی**
ب.ب (۸۲۹۶۴۱) ۱۰ـ۱۲ـ۲ـ۴ـ۶ـ۸ـ۱۰

★ **قهرمانان کاراته ـ سینما سکوپ ـ رنگی**
سانترال (۹۲۸۶۸۶) ۱۱ـ۱ـ۳ـ۵ـ۷ـ۱۵ر۹
گلدن‌سیتی (۶۶۳۲۶۹) ۳۰ر۱۱ـ۳۰ر۳ـ۳۰ر۵ـ۳۰ر۷ـ۹ر۳۰
رویال (۸۲۹۷۸۵) ۱۰ـ۱۲ـ۲ـ۴ـ۶ـ۸ـ۱۰
متروپل (۳۱۹۴۱۰) ۳۰ر۱۰ـ۳۰ر۲ـ۳۰ر۴ـ۳۰ر۶ـ۸ر۳۰

★ **قیامت‌عشق ـ عزت‌اله انتظامی ـ فرشته‌جنابی**
کاپری (۹۲۸۴۰۱) ۱۱ـ۱ـ۳ـ۵ـ۷ـ۱۵ر۹

★ **کاملیا ۲۰۰۰ (×) رنگی ـ دانیل‌کوبر**
امپایر (۶۲۳۹۴۲) ۱۱ـ۱ـ۳۰ر۳ـ۳۰ر۵ـ۳۰ر۷ـ۹ر۴۵

★ **گربه عینکی ـ رنگی ـ محصول چکسلواکی**
سینه‌موند (۴۸۳۲۲) ۱۱ـ۳ـ۵ـ۷ـ۹

★ **گاو ـ عزت‌اله انتظامی ـ علی نصیریان**
تراس اروپا ۷ر۳۰ ـ ۹ر۳۰

★ **کوچه مرد ها ـ فردین ـ پوری‌بنائی**
فری ۳۰ر۱۲ـ۳۰ر۲ـ۳۰ر۴ـ۳۰ر۶ـ۸ر۳۰

★ **لورنس عربستان ـ رنگی ـ پیتر اوتول**
داریوش (۲۶۲۶۵) ۳۰ر۱۰ـ۲ـ۳۰ر۵ـ۹

★ **مردی که‌ازباران‌آمد ـ رنگی ـ چارلز برونسون**
مهتاب (۴۷۷۷۷) ۱۱ـ۱ـ۳ـ۵ـ۷ـ۹

★ **مرد دوزنه (×) رنگی ـ لاندوبورانکا**
پارامونت (۴۸۳۲۱) ۱۵ر۱۱ـ۳۰ر۳ـ۳۰ر۵ـ۳۰ر۷ـ۹ر۳۰

★ **مارلینك ـ رنگی ـ عمرشریف ـ گاترین‌دونو**
تراس امپایر ۸ر۳۰

★ **مهرمادر ـ نوتان ـ رحمان ـ بابلو**
حافظ (۳۹۱۰۷۴) ۳۰ر۱۰ـ۳۰ر۲ـ۳۰ر۴ـ۳۰ر۶ـ۸ر۳۰

★ **نجات یافتگان ـ رنگی ـ برت‌رینولدز**
برلیان (۳۹۳۵۳۵) ۹ـ۱۱ـ۱ـ۳ـ۵ـ۷ـ۹

★ **نبرد تارزان ـ ال‌کوندور**
البرز (۳۰۴۲۵۸) ۳۰ر۸ـ۳۰ر۱۱ـ۳۰ر۲ـ۳۰ر۵ـ۳۰ر۸

★ **والس‌بزرك ـ رنگی ـ هورست‌بوخهولتز**
شهرفرنگ (۶۲۷۶۲۸) ۱۵ر۱۱ـ۳ـ۱۵ر۵ـ۳۰ر۷ـ۹ر۴۵

★ **هدف مشخص ـ رنگی ـ الیورید**
پلازا (۴۴۲۵۵) ۹ـ۱۱ـ۱ـ۳ـ۵ـ۷ـ۹

★ **یك شهر و دو مرد ـ رنگی ـ کرك‌داگلاس**
کسری (۸۲۶۹۳۹) ۳۰ر۱۰ـ۲ـ۴ـ۶ـ۸ـ۱۰

سئانس انگلیسی
گلدیس ساعت ۹ر۳۰ فیلم (دلار)

بررسی مسائل اقتصادی

مشکلات توسعه اقتصادی

عباس هیئت

درباره توسعه اقتصادی ، اختلاف میان ممالک فقیر و ثروتمند و آثار و عواقب آن گفتگو های زیادی صورت گرفته و سخن بسیار گفته شده است ، اما مسئله‌ای که شاید بعلت نو بودن نسبی آن از نظر دور مانده است موضوع تضاد های توسعه است . در واقع مشکل ممالک رو بتوسعه فقط این نیست که موفقیت های بدست آمده زود گذر است بلکه توسعه نیافتگی و راه‌هایی که برای رسیدن به آن انتخاب میشوند خود مشکلات تازه‌ای بوجود می آورند بعبارت دیگر پاره‌ای از مشکلات ممالک رو بتوسعه وانتقادهائی که از آن میشود نتیجه توسعه اقتصادی یعنی درست آن چیزی است که هدف بدست آوردن آن بوده است .

بطور مثال انتخاب آزادانه صنعتی شدن بجای نو کردن روشهای کشت و کشاورزی در زمان خود وباتوجه به شرایط موجود هدفی منطقی و ضروری بشمار میرفت اما اکنون درست بودن اعمال یك چنین سیاست یك جانبه‌ای کاملا مورد تردید قرار گرفته است .

همچنین اقداماتی که برای طولانی کردن عمر انسان و بالابردن بازده تولید کشاورزی از طریق توسعه آبیاری بعمل آمده و موفقیت آمیز هم بوده است بدنبال خود مشکلات تازه‌ای آورده است . طولانی شدن زندگی انسان مشکل افزایش جمعیت ، آلودگی محیط ، شهر گرائی را فزونی داده و مدیریت اداره واقتصاد ملی را پیچیده‌ودشوار مینماید و توسعه آبیاری که موجب افزایش مصرف آب شیرین می گردد خطر کمبود منابع آب شیرین را شدت میدهد .

انقلاب سبز و استفاده از بذرهای معجزه گر با آنکه تولید مواد غذائی را بشدت افزایش داده است اما همزمان با آن بعلت جانشینی اشتباه این گونه بذرها درپاره‌ای نقاط بجای بذرهائی که بازده کم داشتند کیفیت مواد غذائی را از نظر پروتئین کاهش داده است . و از همه مهمتر توزیع ناهم آهنگ بیشتر منافع اقتصادی بین گروه‌ها این خطر را بوجود آورده است که شکاف میان افرادی که منابع کافی برای سرمایه گذاری در اختیار دارند ومردمی که بسیار فقیرهستند عمیق‌تر گردد.

درواقع ممالك رو بتوسعه بادوسته از مشکلات اساسی روبرو هستند : دسته اول آنهائی که به ذات وطبیعت توسعه نیافتگی مربوط میشوند وریشه تاریخی دارند ودسته دوم آنهائی که درجریان تحول و تغییر و بعلت خود توسعه بوجود آمده یا می‌آیند .

دراین مقاله بطور کوتاه اشاره‌ای به مشکلات ذاتی وتاریخی مینمائیم تا در فرصت مناسب مشکلاتی که از امر توسعه ناشی می شودمورد بررسی قرار دهیم .

بسیاری از مشکلات ذاتی ممالك رو بتوسعه بروشنی شناخته‌شده‌اند : اکثریت افراد اینگونه ممالك هنوزبا درآمد بسیار کمی زندگی می کنند بطوری که می‌توان گفت این درآمد فقط برای زنده ماندن آنها کافی است وحتی آنهائی که ازرشد اقتصادی نسبتا بالائی برخوردار هستند دچار کمی ثروت ودرآمد می باشند . کمبود مواد غذائی و نامناسب بودن کیفیت تغذیه یکی دیگر از نتایج ذاتی توسعه نیافتگی است وبطوری که تخمین زده شده است دوسوم کودکان ممالك توسعه نیافته ازسوء وبدی تغذیه رنج میبرند . مرك ومیرزیاد ، کوتاه بودن زندگی افراد، وضع بسیار بدمسکن ، کمیابی آب وبیسوادی همگانی از مشکلات دیگر ذاتی ممالك توسعه نیافته است . اینگونه ممالك همچنین بامشکلات نهادی سنتی از قبیل عدم کفایت اداره دستگاهها در تمام سطوح ، فقدان کارآئی در بیشتر قسمت های بخش خصوصی (مانند تسهیلات بانکی)وعدم تطبیق وکفایت روش های قانونی باپیچیدگی های اقتصاد جهان روبرو هستند و جمعیت بومی آنها با مسائل تجارت بین‌المللی آشنائی نداشته ویك ترس همگانی از ملاو دولت های خارجی درمیان آنها شایع است . وجودیك چنین شرایط نامناسب ذاتی وتاریخی مشکلات و موانعی درامر توسعه بوجود می آوردو ممالك روبتوسعه در حالی که گرفتار این موانع ومشکلات هستند در عین حال باید برای ازبین بردن شرایط نامناسب تاریخی بمبارزه بپردازند.

«دامه‌دارد»

صادرات بعضی کالاهای ایران متوقف شد

وضع دادوستد و گردش پول در بازار در سه ماهه گذشته کند ، اما پر سر و صدا بود . اغلب کالاهاترقی‌کرد وصاحبان بعضی از صنایع قیمت ها را بالا بردند . در این میان برخی از آنها نتوانستند در مقابل اعتراض عمومی‌نسبت به‌افزایش قیمت ها مقاومت کنند و موقتا به ثابت نگهداشتن نرخ ها اقدام کردند و برخی نیز بدون توجه قیمت های خود را حتی هفته به هفته عوض کردند .

معاملات بازار پس از تعطیلات عید و در دو هفته آخر فروردین با رونق و جنبش چشمگیری آغاز شد لیکن در واقع این امر چیزی بیش ازیک عکس‌العمل در برابر رکود معاملات در دو هفته اول سال نبود .

ماه اردیبهشت ماه افزایش قیمت بسیاری از اجناس بود و این افزایش قیمت تا آخرین روز های ماه جاری نیز جریان یافت .

در بازار ترقی قیمت ها بامنطق های‌گوناگون تفسیر و توجیه شد . بعضی ها معتقد بودند که توسعه روابط سیاسی و اقتصادی چین با کشور های جهان دروازه های افسانه‌ای چین ۸۰۰ میلیونی را به روی کالا های اروپائی گشوده است و اکنون که سیل کالا ها و مواد مصرفی بسوی این کشور سرازیر شده است تا تکافوی این جمعیت عظیم را بنماید کارخانه ها و بناچار باحداکثر ظرفیت خود کار می کنند لیکن فعالیت آنها جواب گوی تقاضای بیش از حد این کشور و کشور های دیگر نمی باشد و قیمت مواد اولیه و بدنبال آن مواد ساخته شده مرتبا بالا می رود . برخی دیگر نیز کاهش تولید مواد اولیه نسبت به افزایش جمعیت را موثر میدانند و اظهار عقیده می کنند مادام که تولید نتواند در مقابل تقاضای بازار جوابگو باشد افزایش سریع قیمت ها در اروپا و اثر آن در ایران همچنان ادامه خواهد داشت.

افزایش قیمتها

نظریات هر چه باشد یک امر مسلم است و آن اینکه تولید کنندگان ایرانی بهانه خوبی برای افزایش قیمت های خود پیدا کرده‌اند و آنهم دلایل و استدلالات بالاست . کارخانه داران باآنکه از طرف دولت حمایت میشوند، قیمت مواد تولیدی خودرا مرتبابالا میبرند و استدلال میکنند که قیمتها دراروپا افزایش‌یافته‌است بعنوان نمونه تااواسط ماه اردیبهشت باوجود اینکه فصل لباسهای زمستانی تمام شده بود قیمت پشم مرتبا حتی با نرخ روزی یک تادودرصد بالا میرفت درحالیکه افزایش قیمت دراروپا این حد نبود .

گردش پول وصادرات

گردش پول دراین ماهها بسیار کند بود واین امر ناشی از آن بود که معاملاتی در سطح عمده صورت نمیگرفت . وضع داد و ستد در بازار طلا، پنبه و مصالح ساختمانی بسیار پررونق بود که‌رونق معاملات مصالح ساختمانی ناشی از کمیابی آن‌بود.

در میان بنکداران قماش فعالیت چشمگیری‌دیده نمیشد و فقط معاملات در سطح کارخانه‌ها که‌مرتبا نوبت های تحویل را بتعویق میاندازند جریان‌گرمی داشت . صادر کنندگان پنبه بیشترین صادرات را داشتند و تمام محصول سال گذشته را از قبل پیش فروش کردند . حرارت بازار پنبه تا آن حد بود که پنبه از کیلوئی ۶۰ ریال تا ۷۰ و ۷۱ ریال هم ترقی کرد و هم‌اکنون نیز مرتبا سفارشهائی بخصوص از کشور های اروپای شرقی برای تجار صادر کننده میرسد . ترقی قیمت فرش که ناشی از افزوده شدن دستمزدها و گرانی مواد اولیه بود تا حدودی به بازار داخلی و صادراتی آن تحرک بخشید ولی این تحرک خیلی زود جای خود را به رکود ماه خرداد داد تا حدی که تفاوت نسبتا محسوسی در قیمت‌فرش بازار و محل تولید دیده میشد .

افزایش قیمت طلا

بازار زرگر های تهران از آن قسمتهائی بودکه بیش از هر جای دیگر در آن پول دیده میشد و ترقی سرسام‌آور قیمت طلا در بورس های بین‌المللی و صعود آن از مثقالی ۸۹ تومان به مثقالی ۱۳۵تومان فعالیت های پی در پی بازار طلا را دوچندان کرد .

تزلزل موقعیت دلار در ماه‌های گذشته که بالاخره منجر به صدور اعلامیه بانك مرکزی‌در شنبه ۱۹ خرداد شد ، بی اعتمادی نسبت به دلار را بخصوص در میان صادرکنندگان افزایش داده‌بطوری که صادرات برخی از اجناس بخصوص خشکبار متوقف شد و هم‌اکنون بیشتر تجار مشغول بررسی و پیش‌بینی وضع‌آینده دلار در مقابل پاسخ به این سئوال هستند که آیا میتوان به این نرخ۱۷۵ر۶۷ ریال ـ اعتماد کرد یاباز هم در آتیه نزدیک دلار سقوط خواهد کرد ؟

اخبار اقتصادی جهان

صندوق جدید ذخایر پولی وطلا

بروکسل :

کمیته اجرایی بازار مشترک اروپا طرح ایجاد یک «صندوق ذخایر» را بمنظور حمایت پول های ممالک عضو بازار در مقابل دلار افشا نمود .

در این طرح ذخایر پولی و طلا مورد استفاد قرار می گیرد و ذخایر پولی آن بیش از ۱۳ میلیارد دلار خواهد بود . بموجب این طرح ابتدا ۲۰ درصد ذخایر صندوق توسط ممالک عضو بازار مشترک اروپا پرداخت می شود و پس از ۱۸ ماه ۲۰ درصد دیگر بطوری که تا سال ۱۹۸۰ تمام سهمیه کشور ها پرداخت گردد .

کمیته اجرایی بازار همچنین از طرح افزایش اعتبارات سه ماهه به مبلغ ۱۰٫۰۸ میلیارد دلار و طولانی کردن مدت اولیه اعتبار به ۶ ماه حمایت کرد .

تصویب طرح مذکور پنجشنبه گذشته پس از انجام گفتگو های طولانی میان اعضای کمیته ۱۴ نفری اجرای بازار مورد موافقت قرار گرفت .

«خبرگزاری آسوشیتدپرس »

درآمدسرانه ژاپن به ۳۰۲۲ دلاررسید

طبق اطلاع موسسه برنامه ریزی اقتصادی ژاپن کل تولید ناخالص ملی این کشور در سال مالی ۱۹۷۲ به ۹۵٫۲۲۴٫۸ میلیاردین بالغ گردید که به قیمت جاری ۱۷٫۴ درصد و به قیمت ثابت ۱۱٫۵ درصد بیش از رقم مشابه به سال ماقبل است . درآمد سرانه ژاپن در این سال به ۳۰۲۲ دلار رسید . گفته می‌شود رشداقتصادی قابل توجه ژاپن بیشتر ناشی از گسترش سرمایه گزاری خصوصی ، افزایش هزینه های شخصی و فعالیت های ساختمانی‌بوده است . موسسه تحقیقات اقتصادی«نومارا» پیش‌بینی نموده است که در سال ۱۹۷۷ تولید ناخالص ملی ژاپن به ۸۴۷٫۷ میلیارد دلار یعنی بیش از دوبرابر تولید ناخالص ملی آلمان (۴۰۰ میلیارد دلار) و ۵ر. تولید ناخالص ملی امریکا (۱۸۰۰ میلیارد دلار) خواهد رسید . درآمد سرانه ژاپن در این سال به ۶۲۸۷ دلار میرسدکه پس از سوئد (۷۲۰۰ دلار) و آمریکا (۶۵۰۰ دلار) مقام سوم را احراز خواهد کرد.

« مجله بانک تصفیه های بین‌المللی »

آمریکا نگران است بازار مدیترانه خود را از دست‌بدهد

لوکزامبورگ ـ وزرای خارجه ۹ کشور عضو بازار مشترک اروپا گرد هم آمده‌اند تا سیاست مشترک و موقعیت خود را در مذاکرات تجاری با امریکا، ژاپن و دیگر ملل که در سپتامبر آینده انجام خواهد گرفت تعیین نمایند . کمیته اجرائی بازار مشترک قبلا طرحی مسالمت‌آمیز براساس هدفهای کلی ریخته بود که هردو بار با مخالفت فرانسه که خواستار خشونت بیشتر و عدم انحراف از سیاست مشترک کشاورزی بود روبرو گردید . امریکا هرچند که ظاهرا با سیاست مشترک کشاورزی بازار مخالفتی نشان نمی‌دهد درعین حال تمایل خود را به ملغی‌کردن پاره‌ای مقررات حمایتی بویژه عوارض سنگین گندم ابراز داشته است .

وزیران خارجه همچنین خواست‌های امریکا مبنی بر جبران خسارت وارده به صادرات امریکا بعلت توسعه بازار را مورد بحث قرار دادند لیکن منابع مطلع بازار خاطرنشان ساختند وزیران خارجه این تقاضا را رد خواهند نمود.

همچنین گفته میشود وزیران خارجه بازار درنظر دارند پیش‌نویسی برای مذاکرات مرحله اول ایجاد یک ناحیه تجارت آزاد با ممالک واقع در گذار مدیترانه تهیه نمایند . امریکا با این طرح نیز مخالفت نموده است زیرا نگران است ایجاد یک چنین ناحیه‌ای بازارهای خود را در مدیترانه از دست بدهد .

«خبرگزاری آسوشیتدپرس»

مالیات

مالیات اصناف

تشخیص مالیات اصناف‌تغییر کرد و دارائی به حوزه های مالیاتی دستور داد کلیه‌اظهار نامه‌های مالیاتی پیشه‌وران را همراه با برگ تشخیص‌به‌اتاق اصناف ارسال دارند و پس از کسب اعلام نظر اتاق ، برگ قطعی مالیاتی‌سال ۵۱ پیشه‌وران را صادر کنند .

دارائی همچنین باتاق‌اصناف اختیار داد تا بیست درصد مالیات‌منعکس در برگ‌تشخیص را می‌تواند کاهش داده و دلایل این کاهش رابه دارائی اعلام دارد .

امسال در نحوه تشخیص مالیات اصناف تغییراتی به‌نفع اصناف داده است که‌بر اساس مالیات سال ۵۱ پیشه‌وران با دریافت اعلام نظر اتاق‌اصناف تعیین میشود.

اصناف مکلفند تا پایان‌تیرماه جاری اظهار نامه مالیاتی سال ۵۱ را به حوزه مالیاتی محل کسب تسلیم دارند .

مالیات برارث

رسیدگی به مالیات بر ارث «محمدکریم‌ارباب » کاباردار معروف بلحاظ معلوم نبودن وضع مالکیت قسمتی ازماترک و تعداد وراث مامورین‌دارائی شمیران را مواجه با مشکل کرده است .

میزان‌ثروت محمد کریم ارباب قبلا یکصد میلیون تومان‌تخمین زده شده بود که در صورت تائید این رقم ۵۰ میلیون‌تومان آن مالیات بر ارث خواهد بود .

بررسیهای مامورین دارائی شمیران نشان میدهدقسمتی از ماترک در زمان حیات به نام وارث خریداری گردیده و یا بوارث انتقال داده شده‌است.

تفکیک این دومورد برای تعیین مالیات برارث اهمیت‌داردچون قانون مالیات بر درآمد میگوید چنانچه ماترک در زمان‌حیات بوارث انتقال‌یابد مانع‌ازوصول مالیات برارث نیست ولی اگر بنام وارث خریداری شده‌باشد مالیاتی نخواهد داشت .

بهمین منظور دارائی دستور داده است تاروشن شدن وضع ارثیه محمد کریم ارباب‌هرگونه انتقال و فروش قطعی ماترک قانونی نخواهد بود.

اطلاعیه

چون در اجرای قانون‌تشکیل سازمان تعاون مصرف شهر و روستا و انحلال شرکت سهامی فروشگاه فردوسی و تصویبنامه هیئت وزیران هیئت سه نفری رسیدگی و احراز قطعیت دیون وتعهدات شرکت منحله‌فروشگاه فردوسی تعیین گردیده است بدینوسیله از کلیه اشخاص حقیقی وحقوقی که خود را از شرکت منحله مذکور طلبکار می‌دانند دعوت می شود از تاریخ انتشار این اطلاعیه‌ظرف یک ماه صورت مطالبات خود را همراه با رونوشت اسناد مثبته بدفتر هیئت سه نفری واقع درساختمان‌مرکزی‌سازمان تعاون مصرف شهر و روستا (خیابان فردوسی) تسلیم‌نمایند.

م الف ۶۰۷۵

وزارت تعاون و امور روستاها

آ ـ ۲۲۶۰۸

آگهی انتخابات شورای داوری جلفا

در اجرای قانون تشکیل شورای داوری مصوب تیر ماه ۱۳۴۵ وزارت دادگستری در نظر دارد در جلفا یك حوزه شورای‌داوری تشکیل دهد .

انتخاب کنندگان میتوانند از تاریخ روز شنبه ششم مردادماه یکهزارو سیصدوپنجاه ودو تا پایان روز جمعه ۵۲ر۵ر۱۲ بمدت هفت روز از ساعت ۸ صبح تا ۱۲ و از ۱۷ تا ۱۹ جهت ثبت‌نام و گرفتن کارت شرکت در انتخابات به محلهای زیر :

۱ ـ محل دبیرستان پهلوی واقع در خیابان پهلوی

۲ـ ساختمان شماره ۷۵ کوی کارمندان کمرك مراجعه نمایند.

ضمنا داوطلبان عضویت شورای داوری نیز باید ظرف همین مدت درخواست خود را بضمیمه مدارك و دلایل صلاحیت بدفتر دادگاه بخش جلفا تسلیم دارند .

پس از انقضاء مدت تقاضای ثبت‌نام‌ودرخواست عضویت‌پذیرفته نخواهد شد .

م الف ۶۲۴۵

وزارت دادگستری

آگهی دعوت جهت واگذاری زمین

در اجرای تبصره یك ماده ۱۶ قانون برق ایران ۱۲ قطعه زمین بمشخصات زیر جهت احداث پست‌ترانسفورماتور از طرف شرکت برق منطقه‌ای تهران انتخاب و اجازه تصرف آنهاصادر گردیده و بلحاظ آنکه هویت و نشانی مالکین آنها معلوم‌نیست، لذا بدینوسیله مراتب اعلام و از مالکین زمینهای مشروحه درزیر دعوت بعمل می آید که ظرف مدت یك هفته از تاریخ نشر این آگهی جهت مذاکره در مورد واگذاری قطعات زمین مورد نیاز با در دست داشتن سند مالکیت بقسمت اراضی این شرکت‌واقع در ساختمان مرکزی میدان ژاله مراجعه فرمایند .

۱) خیابان سپهبد رزم آراء خیابان ده متری اول چهار راه صالحی جنب شمالی کارخانه ذوب سرب بابعاد ۸×۶ متر

۲) خیابان بوذرجمهری قسمت جنوبغربی پلاك ۲۶۰ بابعاد ۸×۶ متر

۳) خیابان آیزنهاور خیابان نصرت قسمت شمالشرقی باغ‌دکتر خوشنویس بابعاد ۸×۶ متر

۴) میدان پاستور قسمت جنوبی پلاك ۱۷۰ بابعاد ۸×۶ متر

۵) خیابان تاج جنب غربی پلاك ۱۷۴ بابعاد ۱۲×۴ متر

۶) خیابان عباس آباد خیابان دریای نور خیابان هفتم جبهه شمالی خیابان ابتدای خیابان بابعاد ۸×۶ متر

۷) تهران پارس خیابان دماوندانتهای خیابان مهناز نبش‌شمال شرقی خیابان بهار بابعاد ۸×۶

۸) خیابان مجیدیه خیابان بیست متری حجت خیابان بقائی جبهه شرقی خیابان بفاصله ۳۰۹ متر از ابتدای خیابان پامبطرف جنوب بابعاد ۸×۶ متر

۹) خیابان مجیدیه‌جبهه غربی خیابان‌بین کوی حامدو کیومرثی بفاصله ۲۲٫۲۰ متر از ابتدای کوی کیومرثی بطرف جنوب بابعاد ۸×۶ متر

۱۰) خیابان اقدسیه انتهای خیابان فربد جنب شمالی‌ساختمان خلیلی بابعاد ۸×۶ متر

۱۱) خیابان داریوش بزرك کوچه بهرام جنب شرقی پلاك۱۴۲ بابعاد ۸×۶ متر

۱۲) خیابان قدیم شمیران بین خیابان اردکانی یك و دو بابعاد ۵۷٫۸۵×۵۱٫۶۵ متر

م الف ۶۳۰۷

شرکت برق منطقه‌ای تهران

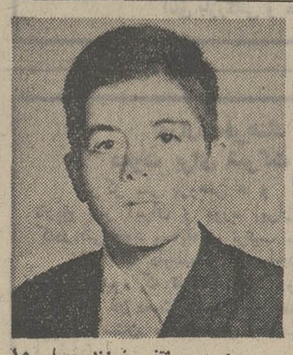

موسی آقا محمدی عکس بالا چهار روز استکه از منزل‌خارج شد و تاکنون مراجعت ننموده است هرکس‌اطلاعی از وی‌دارد به تلفن ۹۵۹۱۲۶ اطلاع داده و خانواده‌ای را از نگرانی بیرون آورد .

منوچهر تقفی فرزند مسلم ۱۵ ساله مدت پنج روز است که از منزل خارج‌و تاکنون‌مراجعت ننموده است هرکس اطلاعی از وی دارد خواهشمند است به تلفن قزوین ۹۵۱۹۷۲ خیابان قزوین لاستیک فروشی علیخانی اطلاع داده و خانواده‌ای را ازنگرانی خلاص نمایند .

دنیای ورزش بامطالب متنوع منتشر شد

آگهی تجدید مناقصه شماره ۸۱۲ر۵۲

شهربانی کل کشور حدود دوازده تن انواع نایلون در ابعاد مختلف برای امور بسته بندی ملبوس و غیره را مطابق نمونه و اندازه و مقادیر تفکیکی موجود و برگ شرایط جداگانه از طریق مناقصه خریداری می کند ، داوطلبان مایل به شرکت در این مناقصه می توانند برای دیدن نمونه ها و دریافت برگ شرایط بدائره قرارداد های اداره سر رشته داری مراجعه و پیشنهادات خود را در پاکت لاک و مهر شده تا آخر وقت اداری روز ۳۰ر۴ر۵۲ بدائره دبیرخانه اداره مذکور تسلیم و رسید دریافت نمایند . پیشنهادات رسیده در ساعت ده صبح روز ۳۱ر۴ر۵۲ در کمیسیون مناقصه باز و قرائت خواهد شد، حضور پیشنهاد دهندگان در جلسه کمیسیون مناقصه آزاد بوده و کمیسیون مذکور در رد یا قبول یک یا کلیه پیشنهادات مختار است .

شهربانی کل کشور

۲ـ۲ آ ـ ۲۲۹۸۴

آگهی تاسیس شرکت‌سهامی خاص «گروه ساختمانی گردون»

نظر به لایحه قانونی اصلاح قسمتی ازقانون تجارت مصوب ۲۴ر۱۲ر۴۷ و ماده ۱۹۷ قانون تجارت و ماده ۶ آئینامه قانون مصوب ۱۳۱۱ خلاصه اظهارنامه و اساسنامه گروه ساختمانی گردون «شرکت‌سهامی‌خاص» که‌در تاریخ۳۰ر۳ر۵۲ تحت شماره ۱۷۱۷۳ در این اداره ثبت و در تاریخ ۳۰ر۳ر۵۲ از لحاظ امضاء ذیل ثبت تکمیل گردیده برای اطلاع عموم در روزنامه رسمی کشورو روزنامه کثیرالانتشار اطلاعات آگهی میگردد :

۱ـ نام‌ونوع‌شرکت ـ گروه ساختمانی گردون «شرکت‌سهامی خاص» .

۲ـ موضوع شرکت ـ ایجاد واحد ها و یا گروههای ساختمانی در کشور ، بصورت آپارتمان و یا ویلا و یا خانه و یا مغازه و فروشگاه وانجام شهرسازی و تسهیلات مربوطه ، جهت سکونت و یا کسب ، بمنظور تخصیص به متقاضیان ، از طریق فروش هر دستگاه و یاتشکیل شرکت‌های مخصوص برای استفاده از هرواحد یا گروه ساختمانی و اعمال کلیه اقدامات و انجام کلیه عملیاتی که بنحوی ازانحاء برای حصول هدف شرکت لازم و ضروری باشد منجمله ایجاد کارگاه مخصوص لوازم ساختمانی وقطعات پیش‌ساخته و انجام معاملات‌مربوط بموضوع شرکت‌ازقبیل تهیه و خرید و تولید و واردات و معاملات ماشین‌آلات و وسائل و مصالح ساختمانی و همچنین قبول‌وانجام عملیات پیمانکاری ساختمانی از هر نوع و هرقبیل و انجام هرگونه معاملات بازرگانی مجاز مربوط‌به موضوع شرکت .

۳ـ مرکز اصلی شرکت ـ تهران‌خیابان‌ویلا شماره ۳۴۵ .

۴ـ مدت شرکت از تاریخ ۲۰ر۳ر۵۲ بمدت نامحدود .

۵ـ تابعیت شرکت ـ ایرانی

۶ـ سرمایه‌شرکت ـ مبلغ یکصد میلیون ریال منقسم به یکهزار سهم یکصد هزار ریالی‌با نام .

۷ـ میزان سرمایه پرداختی و شماره فیش بانك مربوطه و مبلغی‌که تعهد شده است ـ مبلغ چهل میلیون‌ریال معادل ۴۰ درصدسرمایه. نقدی طبق گواهی ۱۲۴ ـ ۳۰ر۳ر۵۲ بحساب‌جاری شماره ۳۳۳ بانك بازرگانی ایران شعبه سامان واریزشده و مبلغ شصت میلیون ریال بقیه تعهد گردیده است .

۸ـ موسسین شرکت ـ آقایان مهندس محمد شهدادی ، حسین‌صالحی‌نیا ، مهندس حمید طباطبائی رضوی ، و مهندس نصراله قادسی .

۹ـ اولین مدیران شرکت ـ آقایان‌مهندس محمد شهدادی و حسین‌صالحی‌نیا و مهندس‌نصراله قادسی اعضاء اصلی و آقای مهندس حمید طباطبائی رضوی عضو علی‌البدل هیئت‌مدیره می‌باشند وآقای مهندس محمد شهدادی بسمت رئیس هیئت‌مدیره و آقای حسین صالحی‌نیا نایب‌رئیس هیئت‌مدیره و آقای مهندس نصراله قادسی بسمت مدیر عامل و آقای مهندس حمید طباطبائی رضوی بسمت‌قائم‌مقام مدیرعامل تعیین گردیدند .

۱۰ـ اختیارات مدیرعامل ـ کلیه اختیارات هیئت‌مدیره به آقای مهندس نصراله قادسی مدیر عامل تفویض شد .

۱۱ـ روزنامه کثیرالانتشاری که برای‌دعوتها تعیین شده است ـ اطلاعات .

۱۲ـ امضای مجاز شرکت درتمام موارد ـ امضای آقای مهندس نصراله‌قادسی مدیر عامل‌به تنهائی با مهر شرکت و درغیاب ایشان امضای قائم‌مقام مدیرعامل باتفاق یکی از دو امضای رئیس یا نایب‌رئیس هیئت‌مدیره بامهر شرکت خواهد بود .

۱۳ـ اولین بازرسان اصلی و علی‌البدل ـ آقای ابوالقاسم سلحشور بازرس اصلی و آقای محمد هادی تسلیمی بازرس علی‌البدل .

۱۴ـ انحلال شرکت ـ طبق ماده۱۹۹ اصلاحی قانون تجارت .

کفیل اداره ثبت‌شرکتها و مالکیت صنعتی ـ مهدی سجادی‌نائینی

م الف ۶۱۴۸ آ ـ ۲۲۷۰

صاحبان آپارتمانهای سازمان مسکن نظر میدهند

آپارتمان نشینی راحت تراست

ازاینکه صاحب یك محل مسکونی خوب شده‌ام خوشحالم دیگر گرفتاری تعمیر کولر و سرویس بخاری نخواهم داشت

آپارتمانهای بهجت آباد و ساعی تحویل صاحبان آنها شد و بدون‌شك‌دراین روزهاهرکس از اطراف‌این آپارتمانهامیگذرد کامیونهایی که مرتبا از اثاثه خالی میشود توجهش را جلب میکند .

خبرنگار ما به میان صاحبان این آپارتمانها که از طبقات مختلف مردم ازجمله کارمند دولت ، فرهنگی ، دانشجو ، افسران ارتش و غیره‌میباشند رفت و نظر آنها را در مورد آپارتمان‌نشینی و انگیزه‌انتخاب آپارتمانهای بهجت‌آباد و ساعی جویا شد .

نظر ۸ کارمند

خانم پروین وزیری کارمند دولت که بتازگی ازدواج کرده است گفت :

«هنگامی که هنوزکارساختمان آپارتمانها شروع نشده بود من جزو اولین افرادی بودم که به تشویق و کمك‌پدرم یك‌آپارتمان دواطاقه به‌قیمت۱۱۷ هزارتومان خریداری کردم و حتی بعد از آنکه بعضیها به علت افزایش قیمت آپارتمان‌های خود رایس دادند من حاضربه اینکارنشدم، چون میدانستم‌این افزایش‌قیمت معلول عواملی چند ازجمله‌تغییر سیستم خنك‌کننده ، تبدیل ساختمان فلزی به بتون‌آرمه و چند عامل دیگر بوده است.»

خانم وزیری از اینکه به تدریج مالك یك‌خانه خوب‌شده است اظهار رضایت کرد و گفت: از اینکه در آپارتمان زندگی خواهم کرد احساس خاصی‌دارم چراکه فکر میکنم پس‌ازاسباب کشی به منزل جدید زندگیم قدری جمع‌وجورتر میشود و راحت‌تر خواهم بود .

تسهیلات

یکی دیگر از خریداران‌این آپارتمانها که به‌تازگی پس از پایان تحصیلاتش از خارج مراجعت کرده بنام آقای‌فروتن پور گفت : سال‌گذشته هنگامی که برای استفاده از تعطیلات تابستان به‌تهران آمدم یك آپارتمان پنج اتاقه از آن‌گروه آپارتمانهائی که خریداران‌قبلی پس داده‌بودند خریداری کردم و به این ترتیب باخیال راحت‌و با اطمینان اینکه صاحب یك آپارتمان مجهز و کامل شده‌ام تحصیلاتم را خاتمه دادم و درماه گذشته باتفاق همسرو دوفرزندم به تهران آمدم و تاچند روز دیگر در منزل جدید سکونت خواهم کرد .

وی همچنین در مورد تسهیلاتی که‌سازمان‌تحویل دهنده‌آپارتمان و وزارت آبادانی‌و مسکن در هنگام خرید آپارتمانش برای او اظهار داشت : بمحض مراجعه به‌سازمان‌فروشنده مرا راهنمائی کردندوبدون هیچگونه‌تشریفاتی فراهم آورده بود سخن گفت‌و مقدمات خرید آپارتمان‌را برایم فراهم آوردند .

رهائی از اجاره‌نشینی

یك خانم دیگر خانه‌دار بنام مـد که‌درخیابان پهلوی‌سکونت دارد و اجاره‌نشین است ازاینکه به جرگه آپارتمان‌نشین ها پیوسته است ابراز خوشحالی کرد و پس‌از اینکه‌به مسئله فشردگی آپارتمان‌ها و احیانا مشکلاتی که تراکم بیش‌از حد جمعیت در این منطقه بوجود خواهد آورد اشاره نمود گفت: بزرگترین موهبت خریدآپارتمان های دولتی آنهم‌با شرایط‌سهل رهائی از اجاره‌نشینی است.این خانم که حاضر نبود نامش ذکر شود گفت : من از مجریان طرح سازمان مسکن ـ خیلی راضی هستم زیرا آنها کمال همکاری را در جهت راهنمائی ساکنین آپارتمانها کرده‌اند ، علاوه برآن خوشحالم که‌دیگر گرفتاریهای تعمیر کولر،خرده بنائی و سرویس بخاری هائی راکه دودمیکنندنخواهم داشت زیرا آپارتمانها به تهویه‌مجهز است .

فروش خانه

خانم آقازاده که یك‌آپارتمان ۵ اتاقه در بهجت‌آباد‌خریداری کرده است گفت: باوجوداینکه یك منزل شخصی در خیابان امیرآباد داشتیم آنرا فروختیم تا بتوانیم باپول فروش آن در آپارتمان زندگی کنیم زیرا من فکر میکنم اگر تفاهم بین همسایه ها وجود داشته باشد زندگی در آپارتمان میتواند خیلی‌راحت تر از زندگی‌درخانه های بزرك باشد .

آقای حسن خسروشاهی یکی دیگر از خریداران که از کارمندان شهرداری است گفت ۴ سال پیش به خرید یك آپارتمان در بهجت‌آباد‌مبادرت کردم و چون اکنون در منزل پدرم زندگی میکنم بهترین انگیزه من برای خرید این آپارتمان داشتن‌یك زندگی‌مرفه و مستقل بوده است .

آقای خسروشاهی گفت : آپارتمانم را موقتا تحویل گرفتم ولی معایبی از نظر نقاشی داشت که قرار است سازمان مسکن آنها را رفع نماید .

زندگی مستقل

هنگام مراجعت از آپارتمان های بهجت‌آباد با یکی از افسران جوان شهربانی برخورد کردم که تصور نمودم برای محافظت آپارتمان ها همکاری میکند ولی بعدا معلوم شد که او نیزیکی‌از خریداران‌آپارتمان های بهجت‌آباد است وی‌اظهار داشت :

خوشحالم از اینکه یك زندگی مستقل با شرائطی این چنین سهل برایم مهیا شده است .

خبرنگار ما د ر خاتمه گزارش خود میافزاید : ابتدا تصورمی شد که این آپارتمانها بیشتر متعلق به افرادی از طبقه خیلی مرفه جامعه باشد و خریداران آنها نیز کسانی باشند که‌بیش ازیك‌منزل‌دارندولی گفتگوهائی که انجام شد معلوم گردید که بیشتر خریداران این‌آپارتمانها از طبقات متوسط جامعه هستند که اکثرا در خانه های‌اجاره‌ای زندگی میکرده‌اند و با شرایط سهل صاحب آپارتمان‌شده‌اند.

آموزشگاه بهیاری‌مهستی جمعیت‌شیروخورشید سرخ سمنان برای سال تحصیلی ۵۲ـ۵۳ تعدادی دانش آموز بطور شبانه روزی میپذیرد

داوطلبین واجد شرایط می توانند جهت ثبت نام و کسب اطلاعات بیشتر همه روزه بغیراز ایام تعطیل‌تاپایان سی‌و یکم‌مرداد ماه ۱۳۵۲ ازساعت ۸ صبح الی ۴ بعداز ظهربادردست داشتن‌مدارك ذیل بدفتر آموزشگاه بهیاری واقع دربلوار ارتشبد نصیری مراجعه نمایند .

۱ـ۱۲ قطعه عکس ۴×۳

۲ـ گواهی‌نامه سوم متوسطه (مدارك تحصیلی‌بالاتر حق تقدم خواهند داشت)

۳ـ عین شناسنامه‌و۲برگ‌فتوکپی شناسنامه

۴ـ ورقه‌رضایت‌ازولی‌یاسرپرست داوطلب برای ورود به این آموزشگاه

۵ـ ورقه رضایت از مدیر دبیرستانی‌که در آن تحصیل کرده

۶ـ داشتن سلامت روحی‌و جسمی

۷ـ مجردبودن تا پایان دوره تحصیل

۸ـ نداشتن‌سن کمتراز ۱۶سال و بیشتراز ۲۶ سال

۹ـ ارائه فیش‌بانکی به مبلغ سیصد ریال‌که‌به حساب جاری شماره ۲۴۶۴ بانك ملی ایران شعبه سمنان واریز شده‌باشد .

تاریخ توزیع کارت ورود به جلسه امتحان روز ۸ر۶ر۵۲ در محل آموزشگاه خواهد بود .

امتحان ورودی‌ساعت ۷ صبح روز ۹ر۶ر۵۲ در محل آموزشگاه بهیاری واقع در بلوارارتشبد نصیری برگزارمی گردد .

داوطلبین پس‌از طی‌دوسال تحصیل در آموزشگاه به اخذدیپلم بهیاری‌نائل‌شده و بلافاصله از طرف شیروخورشید سرخ‌استخدام خواهند شد .

آموزشگاه بهیاری مهستی جمعیت شیروخورشید سرخ سمنان

آگهی خرید خودرو

نیروی دریائی شاهنشاهی در نظر دارد امکان خرید تعدادی خودرو های مشروحه زیرین‌را مورد بررسی قراردهد سازندگان داخلی میتوانند پیشنهادات خود را بانضمام کاتالوگ مشخصات فنی . ارزش . در صورت امکان گواهی وزارت اقتصاد در مورد نمایندگی انحصاری و ارزش مورد تائید آن وزارت خانه و مدت تحویل آنها را تا تاریخ ۳

خارج از مرکز

ازگروه خبرنگاران اطلاعات در : خوی، اصفهان، مهاباد ، بندرپهلوی ، مشهد ، اهواز ، مسجد سلیمان ، میاندوآب

جنایت شترخوان تهران تکرار شد

قتل اصغر خوش‌تراش، به دست یک فروشنده دوره‌گرد سیب شد که مامورین آگاهی در شهرستانها پی‌گیری بی‌سابقه‌ای را شروع‌کنند تا بتوانند او را دستگیر کنند . طبق گزارشاتی که خبرنگاران ما از شهرستانها داده‌اند گویا قاتل‌به اصفهان و شیراز گریخته وچندین نفر در این دو شهر او رادیده‌اند. در چند شهر مامورین چند بچه دزد را دستگیر کرده‌اندکه آخرین آنها پیرمرد ۵۵ ساله‌ای است که در مسجد سلیمان بدام مامورین افتاد و دیگری جوان۲۹ساله‌ایست که در میاندوآب مرتکب جنایت فجیع‌تری شده است .

اصفهان- بعداز ظهروزپنجشنبه آقای مصطفی نقشینه یکی از خوانندگان روزنامه به سرپرستی روزنامه اطلاعات تلفن کرد و گفت ساعت هشت دیشب مقابل باغ همایون سوار تاکسی شدم که دو مسافر داشت یکی از آنها خیلی خسته بود و چشم‌هایش قرمز بود و مرتب سیگار می‌کشید. او آدرس پارکی را می‌خواست که شب را در آنجا سپری کند. راننده‌تاکسی میگفت او را جلوی یکی‌از گاراژ های‌مسافربری سوار کرده است.

سرپرست اطلاعات بهمراه‌مامورین قضیه را پی‌گیری کردند . بااینکه ده نفر با همان مشخصات دستگیر شدند اما قاتل میان آنها نبود.

مسجد سلیمان - پیرمرد ۵۵ ساله‌ای بنام سید اسماعیل‌موسوی که بچه ۱۰ ساله‌ای را بنام امیر هوشنگ نوخی‌از خرمشهر دزدیده و به مسجد سلیمان آورده بود دستگیر شد . بچه دزد میگفت : این پسر شاگرد من است که می خواهم او را به تهران برده به والدینش تحویل دهم .

تکرار جنایت تهران

میاندوآب - مرد ۲۹ ساله‌ای که از خدمت سربازی فراری بوده‌پسر بچه ۵ ساله‌ای بنام رضا کیانی را در روستای «گل» ربوده و پس از تجاوز او را کشته و آنگاه‌جسدش را در چاه عمیقی انداخته است تا آثار این جنایت فجیع از میان‌برده شود!

مقتول پنج سال داشت و یکسال کوچکتر از اصغر خوش‌تراش‌بود. وی پس از ۶ خواهر ، اولین‌پسر خانواده خود بود و از روزی که این حادثه روی‌داده پدر رضادچار مالیخولیا گشته و مرتبا هذیان میگوید.

بازپرس دادسرای میاندوآب در مورد این حادثه گفت : ساعت ۱۰ صبح روز چهارم تیر ماه بود که‌از پاسگاه «کشاورز» اطلاع دادند پسر بچه خردسالی به قتل‌رسیده‌و جسد او را مخفی کرده‌اند. من به‌محل حادثه رفتم و پرونده‌ای در این مورد تشکیل یافت که متجاوز از ۷۰ صفحه است .

- مادر مقتول میگفت :

- آنروز من سرگرم کارم بودم و ساعتی بعد متوجه‌شدم که رضا در خانه نیست. از بچه‌ها سراغ او را گرفتم اما کسی‌رضا را ندیده‌بود . باه‌کمک اهالی جستجو را ادامه دادیم تا در خارج ازده ، به‌باغ‌پر درختی رسیدیم در آنجا یکی از اهالی بنام علی گفت شایدرضا توی چاه افتاده باشد. باکمک اهالی جنازه را از توی چاه بیرون آوردیم.

خبرنگار ما - یداله ایزدی - در پایان گزارش خود دیشب تلفنی با تهران تماس گرفت و گفت :

- در معاینائی که از جسد بعمل آمد، معلوم شد که قبلا به او تجاوز شده است. گفته می‌شود طفل بیهوش شده و بعد او را در چاه انداخته‌اند. همچنین در روی بازویش لکه‌سیاهی دیده شده که نشانه ضربه‌ای استکه قاتل به او زده است.

خبرنگارما می‌افزاید : درحال

سید اسماعیل موسوی متهم به بچه‌دزدی

حاضر علی مردی که مادر رضا را سر چاه برده متهم بقتل است و او در اولین مراحل بازجوئی حرفهای متضادی زده و درباره گریز خود گفته است:

من به این خاطر سر چاه‌را ترک کردم که بروم و قاتل را بیاورم! فعلا جریان امر تحت رسیدگی است.

اصفهان - در لحظات پایان فوتبال بین تیم های برسپولیس تهران و ذوب‌آهن آریامهرکه درچهارچوب مسابقات قهرمانی ایران برگزار میشد ، هنگامیکه مسابقه به پایان رسیده بود و بازیکنان تیم‌ها آماده‌خروج از میدان بودند ،مردی از سمت جنوب جایگاه‌تماشاچیان برخاست و با نشان‌دادن مرد دیگری درآن سمت مقابل فریاد زد :

- قاتل فراری! قاتل فراری!

جمعیت به محلی که اشاره میشد روی آوردند اما ازدحام بیش از حد ده هزار نفر در میدان مسابقه مانع شناخته‌شدن شخص مورد نظر شد، با این احتمال که ممکن است یک تماشاچی خوش ذوق خواسته با مردم شوخی بکند.

بالاخره، باتلاش مامورین،مردم متفرق شدند بدون اینکه ردپائی از قاتل ناشناس بدست آورده باشند!

۴ خبر از ۴ شهر

روباه بره‌کش را به دار زدند !

خوی - برای روباهی که ۲۰ بره را خفه کرده بود یک جلسه محاکمه تشکیل یافت و حیوان پس از محکومیت درمقابل جسد بره‌ها بدار کشیده شد !

جندی قبل روباهی وارد آغل گوسفندحاج صادق ، یکی از اهالی روستای ایواوغلی‌شد و ۲۰ راس از بره‌های اورا خفه کرد . در همین موقع صاحب بره‌ها سر رسید و روباه را دستگیر کرد و همانجا برایش یکجلسه محاکمه تشکیل داد و حکم اعدامش راصادر کرد. پس از آن دست و پای روباه را بست و در حیاط خانه‌اش حیوان بره‌کش رابدار کشید و به مجازات رساند !

باند سارقین گوسفند متلاشی شد !

اصفهان - باند سارقین گوسفند متلاشی شد و هفت سارق دستگیر شدند.

سارقین گوسفند که نظرعلی کریمی - میرزاقلی کریمی - احمد یادگار - سیف‌الله پرواز - ناصر و باقر ازدری - فتح‌الله سبزه‌زاری نام دارند وقتی دستگیر شدند گفتند : چون گوشت اهمیت زیادی دارد ،از مدتها قبل گوسفندها را سرقت کرده و پس از ذبح ، گوشت آنها را دراختیار قصابان حوالی اصفهان میگذاشتیم .

حسن این‌کار آن بود که آنان گوسفندهارا به بهای مناسب از ما می‌خریدند و ما کمتر ضرر میکردیم !

از سارقین دویست راس گوسفند به‌دست آمد که به صاحبان اصلی آنها تحویل داده شد.

گوشت صورت مادرشوهرش‌را بادندان کند !

مهاباد - عروسی که از دست مادرشوهرش به ستوه آمده بود ، با دندان گونه او را کند و مادر شوهر در بیمارستان بستری‌شد!

گل حسین یکی از اهالی مهاباد که قبلازن دیگری داشته و او را طلاق داده است مدتی پیش ازدواج کرد . ولی بین همسرّ دوم و مادر شوهر هیچگاه رابطه خوشی برقرار نشد و مادر شوهر مرتبا از عروس قبلی‌اش به نیکی یاد میکرد.

روز گذشته بالاخره حوصله عروس خانه سر رفت و گونه مادر شوهرش را چنان گاز گرفت که قسمتی از گوشت آن کنده شد و پزشک قانونی برای او ۱۲ روز طول‌درمان نوشت . مادر شوهر هم‌اکنون در بیمارستان بستری است .

چاقوکشی بخاطر یك خیار !

خوی - بخاطر یک خیار میان دو دوست نزاعی روی داد که طی آن یکی از آنها مجروح شد.

احمد سیدتاج‌الدین هفده ساله و دوستش اکبر که هردو در دکان سراجی کار میکنند ، دیروز صبح از منزل به محل کار خود میرفتند که برسر تقسیم یک خیار بایکدیگر به بگومگو پرداختند . کار این مشاجره‌چنان بالا گرفت که اکبربا چاقوبه دوستش حمله‌ور شد و او را مجروح کرد. در حال حاضر احمد در بیمارستان بستری است ودوستش متواری شده است !

دزدان اتومبیل‌سوار ، پول‌دهبان‌را دزدیدند!

بندرپهلوی - سه سرنشین یك اتومبیل‌سواری هزاروهفتصد تومان پول یك دهبان رهگذر را از دستش درآوردند !

دیروز محمدحسین‌غفاری دهبان قریه کولیور وقتی ازبانك بیرون می‌آمد یکبار دیگر هشت‌هزار تومان پولی را که گرفته بود شمرد و در جیب کتش گذاشت و آنگاه در جاده بسوی مقصد خود حرکت کرد . اوهنوز چندقدمی از بانك دور نشده بود که اتومبیلی با سه‌سرنشین جلوی پایش‌توقف کرد. یکی از سرنشینان اتومبیل ، پیاده شد و به محمدحسین گفت : خواهش میکنم این صدتومانی را خرد کنید .

محمدحسین میخواست از انجام این تقاضا شانه خالی کند ولی آن مرد اشاره‌ای به دو نفر دیگر کرد و او را قسم داد و گفت : باور کن می‌خواهم به کارگرها پول بدهم .

دهبان کیف‌پولش را بیرون آورد تا پول‌خرد به آن مرد بدهد . هنگامی‌که بسته پول در دست او بودآن‌مرد دستش را دراز کرد و ناگهان‌قسمتی از پولها را از دست محمدحسین بیرون کشید ،با عجله بسمت اتومبیل دوید ، سوار اتومبیل شد و اتومبیل بحرکت درآمد !

وی به پاسگاه ژاندارمری مراجعه کردو شکایتی در این‌زمینه تسلیم داشت و اکنون مامورین بدنبال سرنشینان فراری اتومبیل هستند.

خیال کرد مردود شده ودست بخودکشی زد!

مشهد - حسین شفا ۱۸ ساله ، دانش‌آموز یکی از دبیرستانهای مشهد چون فکر میکرد از عهده امتحانات آخر سال برنیامده دست به‌خودکشی زد !

از وقتی که امتحانات‌سه‌ماهه سوم دبیرستانها پایان یافته بود ، حسین برخلاف دیگر همشاگردیهایش ، پیوسته‌دریک ناراحتی مخصوص پسر میبردو اغلب از دیگران کناره‌گیری می‌جست . چند روز پیش‌اعلام شد که در این هفته نتیجه امتحانات مدارس روشن می‌گردد و حسین که تصورمیکرد در امتحانات شکست خورده است و باید یکسال دیگر در همان کلاس سال قبل بماند ، همان شب با خوردن چندقرص خواب‌آور خود را مسموم کرد، اما والدین اومتوجه قضیه‌شدند او را به بیمارستان انتقال دادند و در آنجا با کوشش پزشکان حسین از مرگ نجات یافت .

حسین در آن شب انگیزه اقدام به‌خودکشی خود را برای پدرش شرح‌داد ، و پدرنیزبرای اطلاع از کموکیف قضیه روز بعد به دبیرستان رفت تا علت مردودی حسین را جویا شود، اما وقتی مدیر دبیرستان نتایج امتحانات پایان‌سال‌را دراختیار پدر حسین گذاشت معلوم شد، نه تنها حسین مردود نشده ، بلکه تجدیدی هم ندارد .

گرگین

شهردار را از جریمه کردن کارمندمنصرف کرد!

اهواز - چون شهرداراهواز از مئومئو های یك گربه‌بخنده افتاد ، یك کارمند متخلف شهرداری از جریمه معاف‌شد!

چندی بود که آقای صمد سلامی شهردار اهواز از دست یکی از کارمندان اداره‌اش به علت سهل‌انگاری‌در انجام‌وظیفه سخت و ناراحت و عصبانی بود. آقای شهردار چندین‌بار این کارمند را احضار کرده و رسما او را توبیخ کرده بود.اما هیچ یك از این تذکرات در کارمند مزبور موثر واقع نشده بود و او به اهمال کاریهای خودادامه میداد . روزگذشته درنخستین ساعات کار اداری شهردار یاز هم متوجه‌یکی از سهل‌انگاری های کارمندش شد و از همین رو او را به اتاقش احضار کرد و مورد مواخذه قرار داد .

هنگامیکه شهردار و کارمند مربوطه سرگرم صحبت بودندو آقای شهردار تهدید میکرد که قسمتی از حقوق او رابعنوان جریمه کسر خواهد کرد ، ناگهان گربه‌ای از پنجره پشت میزکار شهردار وارد شد وناله کرد : مئو.... مئو ..

آقای شهردار سخت جاخورد و به قیافه کارمندش نگاه‌کرد و خیال کرد او صدای گربه درآورده ، ولی هنگامی‌که می‌خواست مطلب دیگری‌را عنوان کند گربه بازهم ناله کرد : مئو ... مئو ...

شهردار دیگرنتوانست جلوی خنده‌اش را بگیرد و لبخند او سبب‌شد تا کارمند خاطی هم‌از موقعیت استفاده کرده و از شهردار بخواهد تا از جریمه صرفنظر کند و به‌برکت این مئومئو های غیر مترقبه گربه ، کارمندشهرداری‌از جریمه‌معاف شد و تعهد سپرد که از این‌پس رضایت شهردار را فراهم کند!

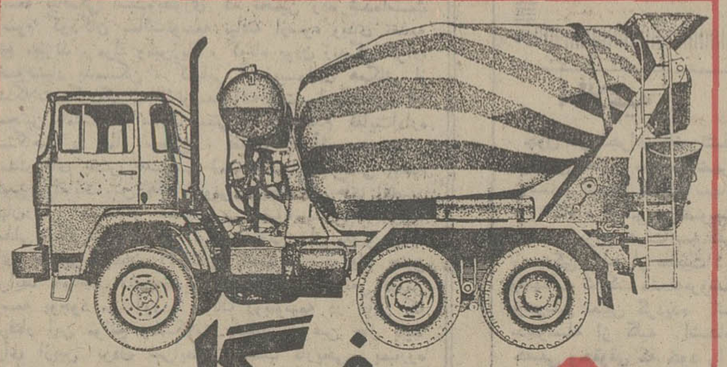

فوگل

تراکتمیکسر هیدرواستاتیك
به‌ظرفیت ۶ متر مکعب قابل نصب روی هر نوع کامیون

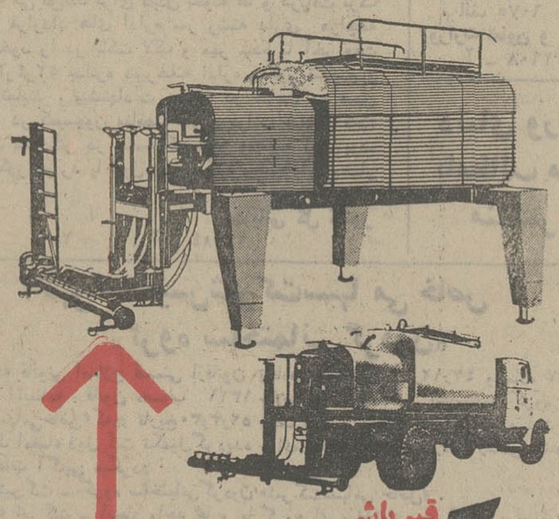

قیرپاش ماکس پیچ آلمان
بظرفیت ۵۰۰۰ لیتر
قابل نصب روی هر نوع کامیون

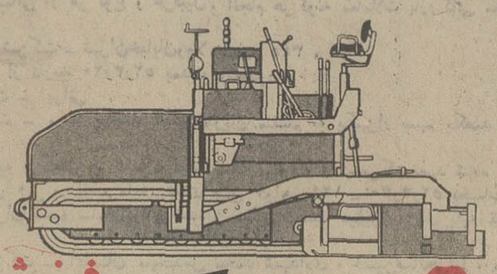

فینیشر آسفالت فوگل
به‌ظرفیت از ۱۰۰ الی ۴۰۰ تن در ساعت
باچشم الکترونیك برعرضهای مختلف

نماینده انحصاری در ایران . شرکت هاماراك بامسئولیت محدود
تهران - خیابان تخت‌طاووس شماره۵ ساختمان آرک تلفنهای: ۹۹-۸۳۳۲۹۸ و ۲۶-۲۵-۸۳۲۱۲۴

آگهی تجدید مناقصه

کارخانه ذوب‌آهن آریامهر ۲۶۸ قلم فلزات رنگی راازطریق مناقصه عمومی خریداری مینماید . شرکت کنندگان در مناقصه میتوانند برای دریافت برگ شرائط ومشخصات بدفتر تدارکات این کارخانه واقع در ۴۵ کیلو متری جاده اصفهان - شهر کرد مراجعه و پیشنهاد خود را همراه برگ شرائط و مشخصات باقید قبولی امضاء نموده تا ساعت ۹ونیم روز ۵۲ر۴ر۱۹ بدبیرخانه کارخانه تسلیم نمایند .

کالای مورد مناقصه باید پس از مبادله قرارداد بتدریج طبق برنامه زمانی تحویل مندرج در برگ مشخصات‌تاپایان سال ۱۳۵۲ بانبار های کارخانه ذوب‌آهن آریامهر تحویل گردد .

سرپرست کل عملیات کارخانه آریامهر

۱ آ_۲۲۰۸۲

آگهی پذیرش دانشجو

آموزشگاه عالی پرستاری دانشگاه اصفهان برای‌سال تحصیلی ۵۲_۵۳ تعدادی دانشجو برای رشته‌پرستاری بطور شبانه روزی وروزانه میپذیرد . داوطلبین واجد شرایط از تاریخ ۱۵ر۳ر۵۲ تا آخر وقت اداری ۹ر۵ر۵۲ با مدارك زیر به دفتر آموزشگاه واقع در خیابان آذرکوی شاهزاده ابراهیم یا به اداره آموزش دانشگاه اصفهان مراجعه و ثبت نام نمایند .

۱ ـ فتوکپی دیپلم ششم متوسطه رشته طبیعی یا ریاضی ، دانش آموزان تجدیدی با گواهی اشتغال به تحصیلی میتوانند ثبت نام نمایند .

۲ ـ یك برگ فتوکپی شناسنامه

۳ ـ دو قطعه عکس ۴ × ۶

۴ ـ قبض رسید مبلغ پانصدریال بحساب جاری‌شماره ۲_۹۰۶۲۸ بانك ملی ایران شعبه اصفهان .

امتحان ساعت ۷ صبح روز ۱۵ر۵ر۵۲ در محل آموزشگاه برگزار خواهد شد . داوطلبین محلی حق تقدم خواهند داشت .

آ ـ ۲۲۰۹۲

آموزشگاه بازرگانی
وابسته باتاق بازرگانی وصنایع ومعادن ایران

برای پنجمین دوره کلاسهای حسابداری خود داوطلب می‌پذیرد .

داوطلبانیکه معلومات آنها در حدود دیپلم متوسطه بوده و سن آنان از ۳۵ سال بیشتر نباشد میتوانند برای ثبت‌نام و کسب اطلاع بیشتر به قسمت آموزش اتاق بازرگانی و صنایع و معادن ایران خیابان تخت‌جمشید جنب سفارت آمریکا شماره ۲۵۴ مراجعه نمایند .

اتاق بازرگانی و صنایع و معادن ایران

آگهی تغییرات در شرکت مهندسی جنرال (سهامی خاص) ثبت شده بشماره ۹۱۰۲

برابر تصمیم مجمع عمومی عادی مورخ ۱۰ر۳ر۱۳۵۲ تغییرات زیر در شرکت نامبرده بعمل آمد ۱ـ ترازنامه سال ۱۳۵۱ تصویب شد ۲ـ آقایان مهندس هدایت بهبهانی و مهندس ایرج بهبهانی وخانم بتول بازرگان درسمت بهبهانی بسمت‌اعضاء هیئت مدیره‌از تاریخ ۲۵ر۳ر۵۲ به مدت دو سال تا تاریخ ۲۵ر۳ر۱۳۵۴ تعیین گردیدند ۳ ـ روزنامه اطلاعات جهت درج آگهی ها تعیین شد ۴ ـ آقای کیخسرو ارع بسمت‌بازرس‌اصلی و آقای مصطفی شیرخدائی بسمت بازرس علی‌البدل برای‌مدت یکسال‌انتخاب‌شدند ۵ـ به موجب‌صورتجلسه هیئت مدیره مورخ ۱۰ر۳ر۵۲ خانم بتول‌بازرگان‌درسمت(بهبهانی) بسمت رئیس وآقای مهندس هدایت بهبهانی بسمت نایب‌رئیس هیئت‌مدیره‌وآقای‌ایرج‌بهبهانی بسمت‌منشی‌هیئت مدیره‌و آقای اسمعیل علوی طبائی بسمت مدیر عامل از تاریخ ۲۵ر۳ر۵۲ برای مدت دوسال انتخاب شدند .

۶ـ کلیه‌اسناد و چکها و قراردادها واوراق‌با امضاء مدیر عامل‌و مهر شرکت معتبرخواهد بود .

م الف ۶۱۴۹

کفیل اداره ثبت شرکت‌ها ومالکیت صنعتی ـ مهدی‌سجادی‌نائینی

آموزشگاه بازرگانی
وابسته باتاق بازرگانی و صنایع و معادن ایران

یک کلاس تربیت فروشنده برای فروشگاه های بزرگ و کسانیکه بخواهند در مغازه‌ها به شغل فروشندگی‌اشتغال داشته باشند ترتیب داده است .

این کلاس تاکنون در ایران سابقه نداشته ودروس آن بصورت تئوری و عملی طبق جدیدترین برنامه هایی که در کشور های پیشرفته و صنعتی جهان برای همین گونه کلاسها اجرا میشود تنظیم یافته و فارغ‌التحصیل آن در اقتصاد پرجهش کشور ما ارزش و امتیازات فوق‌العاده میتواند داشته باشد .

مدت تحصیل در این کلاسها ۱۷۰ ساعت و ظرف‌پنج روز در هفته بعد از ظهرها خواهد بود .

داوطلبانی که معلومات آنها در حدود دیپلم متوسطه بوده و سن آنان بیشتر از ۳۵ سال نباشد میتوانند برای ثبت‌نام وکسب اطلاعات بیشتر بقسمت آموزش اتاق بازرگانی و صنایع و معادن ایران مراجعه نمایند .

اتاق بازرگانی و صنایع و معادن ایران

وزارت فرهنگ و هنر
دعوت برای شرکت در مسابقه

مرکز ملی پژوهش ها و کاوشهای‌باستانشناسی و تاریخ هنر ایران و موزه ایران باستان جهت تکمیل کادر فنی خود مسابقه‌ای ترتیب میدهند .

از کلیه داوطلبانی که واجد شرایط زیر میباشند، دعوت میشود که تا ساعت ۱۴ روز چهارشنبه ۱۳ تیرماه ۱۳۵۲ با در دست داشتن سه قطعه عکس ۴ × ۳ درموزه ایران باستان ، ساختمان جدید دفتر مسابقات ثبت‌نام فرمایند .

ـ رشته تحصیلات ، نقشه برداری

ـ پایه تحصیلات ـ فوق دیپلم یا لیسانس با دوسال سابقه کار

ـ سن حداکثر ۲۸ سال

دارا بودن برگ خاتمه خدمت یا معافیت دائم غیر پزشکی

م الف ۵۶۶۸

آگهی پذیرش هنرجو برای سال تحصیلی ۵۲_۵۳
هنرستان هنرهای زیبای بهزاد (دختران)

هنرستان هنرهای زیبای بهزاد (دختران) برای سال تحصیلی ۵۳_۱۳۵۲ از طریق مسابقه هنرجو می پذیرد. داوطلبان برای کسب‌اطلاع بیشتر و ثبت‌نام می توانند روزهای دوشنبه و چهارشنبه هر هفته از ساعت ۸ تا ۱۲ صبح به هنرستان واقع در خیابان هدایت ـ خیابان خیام کوی بصیرالملك مراجعه نمایند . م الف ۵۶۹۱

۱ـ۵ آ_۲۲۶۲۲

آگهی احضار

بمتهم ناواستوار دوم تقی رجیم زاده ، فرزند ابوالقاسم ، شغل درجه‌دار نیروی دریائی شاهنشاهی که مجهول‌المکان می باشد اخطار می شود که باتهام فرار از خدمت در دادگاه‌عادی نیروی دریائی شاهنشاهی تحت پیگرد میباشد مقتضی است ظرف مدت دو ماه از تاریخ انتشار آخرین آگهی خود را به این دادگاه واقع در خیابان فرح جنوبی ابتدای خیابان منصور معرفی نماید . در صورت عدم حضور و انقضای مدت مقرر دادگاه غیابا به پرونده رسیدگی و حکم مقتضی صادر خواهد نمود .

این آگهی در سه نوبت متوالی در روزنامه رسمی کشور و در یکی از جرائد کثیرالانتشار محلی درج می گردد .

م الف ۶۱۰۰

رئیس دادگاه عادی غیر سازمانی نیروی دریائی شاهنشاهی

آ ـ ۲۲۷۹۰

آگهی تبدیل سهام درشرکت سهامی خاص ریسندگی قرقره زیبا ثبت شده به شماره ۷۳۹۴

برابر تصمیم مجمع عمومی فوق‌العاده مورخ ۳۰ر۹ر۱۳۵۱ وباستنادصورتجلسه هیئت‌مدیره مورخ ۱۵ر۱۲ر۵۱ مبلغ اسمی سهام از یکصد هزار ریال به مبلغ ده‌هزار ریال تقلیل‌یافت و کلیه‌سهام با نام شرکت به سهام بی‌نام طبق مقررات تبدیل گردیدبنابراین سرمایه‌شرکت مبلغ دویست میلیون ریال منقسم به بیست هزار سهم ده هزار ریالی بی‌نام تمام پرداخت می‌باشد .

کفیل اداره ثبت شرکتها و مالکیت صنعتی . مهدی‌سجادی

م‌الف۶۱۴۴

۱ـ۲۲۷۷۲

دبیرستان کیهان نو

در سال تحصیلی ۵۱ـ ۵۰

صددرصدقبولی ششم ریاضی

صددرصدقبولی ششم طبیعی

ضمنا شاگردان اول هردورشته ازاین دبیرستان بوده‌اند

صددرصدقبولی در کلاسهای ششم ریاضی

درخرداد ۵۲

با ۸۶/۶ درصدمقام اول ششم طبیعی

نفرات اول ودوم وسوم رشته طبیعی ناحیه ۱۵ تهران ازاین دبیرستان بوده‌اند

نام نویسی صبحها فقط برای ۳ کلاس دوره راهنمائی مستقل وکلاسهای سوم دبیرستان انجام میشود .

محل ثبت‌نام ساختمان مرکزی کیهان نو ـ آیزنهاور اول جمشیدآباد شمالی تلفن ۹۴ و ۹۳۷۷

اطلاعات برای همه

خوانندگان روزنامه انتقاد میکنند

انتقادات تلفنی خود را ، هرروز غیراز پنجشنبه ها ـ از ساعت ٤ تا ۱۰ شب با تلفن ۳۱۱۰۷۱ درمیان بگذارید

تلفن‌ها

★ الو من فرشته استاد علی ـ اتوبوسهای سبز رنگ مسیر جاده پهلوی به شمیران ، شبها قبل از ساعت ۹ تعطیل می‌کنند. بعد ازظهرها هم ازساعت ۱٫۵ تا ٤ ـ گویارانندگان تعدادی‌ازآنها باستراحت می‌پردازند که از تعداد اتوبوسها کاسته میشود. لطفا تذکر دهید بوضع نابسامان‌این‌خط رسیدگی کنند.

★ الو من احمد نظری هستم و از ساری تلفن می‌کنم ـ بنظر من آنطور که ازمفاد لایحه منع مجازات بدهکاران پیداست آنهائی که قصد خوردن مال‌مردم را دارند ، با تصویب این لایحه بهتر از گذشته می‌توانند مال مردم‌را بالا بکشند . بهتر است دراین باره بازهم بررسی کنند.

★ الو من محمد طوسی ، ساکن خیابان ۲۰ متری کوکاکولا ، نیروی هوائی ـ از روزپنجشنبه گذشته تاکنون ، شبها برق ما ضعیف میشود ، بطوریکه وسایل سرد کننده ازکار میفتند . و تازه گاهی‌هم برق بکلی قطع میگردد. بنویسید اداره برق باین وضع خاتمه دهد.

★ الو من امیر رهبران ـ دو ماه پیش پیمانکاران کوچه گرمابه طلا در شهر ری را زیرورو کردند و بعد دست از کارکشیدند، و حالا اهالی از ناهموار بودن سطح کوچه و گرد وخاک بشدت ناراحت هستند ،لطفا ازشهرداری شهرری بخواهید کارنیمه تمام را باتمام رساند.

★ الو من م ز ـ خیابان‌اندیشه شماره ٦ ، واقع در فرح جنوبی ، اسفالت ندارد. ازقول‌اهالی خوش‌حساب این خیابان که بموقع عوارض نوسازی خود را پرداخته‌اند ، بنویسید شهرداری اسفالت خیابان را در برنامه اسفالت امسال بگنجاند .

★ الو من علی ـ ق ـ در خیابان فرح‌آباد ژاله مقابل تسلیحات ، دوباب خانه‌هست که سالهاست خالی از سکنه میباشند. اخیرا درهای خانه‌ها شکسته و افراد متفرقه آزادانه داخل‌آنهامیشوند وآنجا را محل آبریزگاه قرار میدهند . بنویسید ساکنان مجاور این‌دوخانه دروضع نامتناسبی‌زندگی می‌کنند.

★ الو من حسن رادمرد ـ خانه من در خارج از محدوده قرار گرفته است در حالیکه لوله‌های آب‌از نزدیکی خانه ما می‌گذرد، ما ازداشتن‌آب آشامیدنی بی‌بهره‌ایم . بنویسید حداقل خانه‌هایی را که قبل از بوجود آمدن محدوده تهران، در خارج ازمحدوده ساخته‌شده‌اند، از آب آشامیدنی برخوردار سازند.

★ الو من ر . ب ـ بتازگی برق خیابان چهارده‌متری لشگر ، واقع در تهران پارس هر شب حدودیکی دو ساعت خاموش‌میشود خواهش می‌کنم بنویسید در این هوای گرم ادامه این وضع برای اهالی خیابان غیر قابل تحمل است.

★ الو من بهرام مشیری ـ اخیرا اسفالت خیابان سروش ، منشعب از فرح شمالی را انجام داده‌اند اما پلهای محل تقاطع تعدادی از کوچه‌ها با خیابان راهمانطور خراب باقی گذاشته ورفتند.

★ الو من‌ف . ر ـ ساکن‌کوچه دوم ، در نیاوران ـ اکثر کسبه محل ما گران‌فروشند . نظر اهالی این است که‌شعبه‌ای ازشرکت های تعاونی شهر وروستا در این منطقه احداث کنند، شاید وجود آن موجب شود که گران‌فروشان دست ازاجحاف بخریداران بردارند.

نامه‌ها

★ **پاسخ نامعقول !**

شکایت پدر یکطفل مصدوم و پاسخ نظام پزشکی رادر روزنامه اطلاعات خواندم . بنظر من‌پاسخ نظام پزشکی که مرجع نظارت و رسیدگی در کار بیمارستانها و پزشکان‌است،غیرمنطقی ونامعقول بود . مردم اگر از پزشک یا بیمارستانی شکایت داشته باشند، انتظار دارند نظام پزشکی به شکایتشان رسیدگی کند .

اسداله شریفی

★ **استاد مجرب نداریم**

اولیاء مدرسه عالی مدیریت کرمان ، چون می‌بینید تدریس توسط دبیران دبیرستان ها و کارکنان ادارات دولتی ارزانتر تمام میشود از آنها برای‌تدریس در مدرسه استفاده می کنند . دانشجویان این‌مدرسه ازوزارت علوم تقاضا دارند باین موضوع رسیدگی شود .

بامضاء عده‌ای از دانشجویان

★ **عکسهای سکسی و اثرات آن**

بعضی از سینماها در سردر بیرون سینما عکس هائی برهنه‌و باصطلاح سکسی نصب میکنند . این عکسها که در معرض دید عمومی قرار میگیرد ، اثرات‌سوء و گمراه کننده‌ای در افکار بیننده بخصوص جوانان و نوجوانان میگذارد ، همانطور که‌دیدن فیلم های سکسی را برای افرادکمتر از ۱۸ سال ممنوع میکنند ، خوبست ازنصب این گونه‌عکسها هم در معابر عمومی جلوگیری نمایند .

حقایقی

★ **تغییر ایستگاه**

تا چندی قبل مسیر خط ۱۳۵ از انتهای غیاثی تا میدان ارک بود ، بتازگی انتهای این‌مسیر را به چهار راه سیروس انتقال داده‌اند . از این جهت مسافرین این خط بخصوص آنهائی که محل کارشان در بازار و حول و حوش آن‌است، دچار دردسر شده‌اند . تذکر دهید برای رفاه مسافرین ، انتهای خط را به محل سابق یعنی میدان ارک منتقل سازند .

حسن جاویدی

★ **ناراحتی ساکنان تجریش**

بعلت نبودن آبریزگاه عمومی در تجریش ، مردمی که در این فصل گرما برای هواخوری به آنجا میروند از این حیث‌دچار زحمت میشوند .همین امرموجب میگردد عده‌ای بی‌توجه گوشه‌ای از خیابان های سرپل را محل آبریزگاه قرار بدهند وموجبات ناراحتی ساکنان تجریش رافراهم سازند . بنویسید شهرداری در تجریش آبریزگاه عمومی‌احداث کند .

یکی از اهالی

★ **انشعاب تلفن و انتظار**

در سال ۱۳٤٦باپرداخت ودیعه تقاضای انشعاب تلفن کردم و فیشی بشماره ۱۱۳۹۸ دریافت نمودم . سال گذشته وعده‌دادند که تلفن شما را بزودی نصب خواهیم کرد . بعد از مدتی که از تلفن خبری نشد ، به‌شرکت مخابرات مراجعه کردم . گفتند در سه ماه اول سال ۵۲ حتما تلفن شما را وصل خواهیم کرد، ولی باز هم خبری‌نشد . طی‌روز های اخیر به شرکت مراجعه میکنم اما مرا به دوایرمختلف پاس میدهند و هنوزنتیجه مثبتی عایدم نشده است .

اسدالله کاظمی

★ **تعدیل شهریه مدارس**

هر سال قبل از شروع سال تحصیلی برای تعدیل شهریه مدارس ، حرفهائی میزنند.امسال هم در بحث میز گرد روزنامه اطلاعات یکی از مدیران مدارس ملی گفته بود ، نه تنها ماسود چندانی عایدمان نمیشود ، بلکه در مواردی هم ضرر می‌بینیم ! خوبست‌چندمدرسه ملی‌ترازنامه‌ای از وجوه‌دریافتی‌وحقوق دبیران مدیر ، ناظم ، سرایدار و کلیه هزینه های یکسال تحصیلی را تهیه کنند ،نامردم به‌بینند چگونه آنها ضرر میدهند .

احمد نوری زاده

از : محمد تقی شریعت وکیل‌پایه یک‌دادگستری

عقیده آزاد

قولنامه سند رسمی نیست

چندروز قبل‌هیات عمومی دیوانعالی کشور رائی‌صادرکرد مبنی‌براینکه طرفین امضاء کننده قولنامه مکلفند طبق‌قرارداد (قولنامه) عمل کنند . این رای باعث شد که‌برخی‌قولنامه راسندرسمی بشناسند ، و اعتبار آن را در ردیف اسناد رسمی قلمداد کنند و همین امر باعث گردیده که‌درحال حاضرطرفین‌معامله کمترحاضر به تنظیم قولنامه میشوند و میگویند بدون انعقاد قولنامه ، مستقیما بدفتر اسنادرسمی ، برای‌تنظیم سند ، مراجعه شود و بدینطریق اختلالاتی در امر خریدوفروش اموال غیرمنقول بوجود آمده است .

قولنامه بشکل و فرم کنونی نمیتواند سند رسمی تلقی شود ،زیرا بموجب ماده ۱۲۸۷ قانون مدنی «اسنادی که‌در اداره ثبت‌اسناد و املاک یا دفاتر اسناد رسمی‌یادرنزدسایرمامورین رسمی درحدود صلاحیت آنهاوبرطبق مقررات قانونی تنظیم شده باشد رسمی است».

و بموجب ماده ۱۲۸۹ همان قانون «غیرازاسناد مذکوردر ماده ۱۲۸۷ سایر اسناد عادی است» !

ماده ۱۲۹۱ قانون مدنی نیز می ـ گوید «اسناد عادی در دو مورداعتبار اسناد رسمی را داشته درباره طرفین و وراث و قائم مقام آنان معتبر است :

۱ـ اگر طرفی‌که‌سند ، علیه او اقامه شده است صدور آن را از منتسب‌الیه تصدیق نماید .

۲ـ هرگاه درمحکمه ثابت شود که سند مزبور را طرفی که آنرا تکذیب یا تردید کرده ، فی‌الواقع امضاء یا مهر کرده است» .

بنابراین ملاحظه میشود که قولنامه بشکل‌و فرم کنونی نمیتواند سند رسمی تلقی شود و موضوع ماده ۱۲۹۱ نیز تازه پس‌از اقامه دعوی ورجوع به محکمه مصداق پیدا میکند .

اما میگویند اقداماتی درجریان است که‌قولنامه رسمی‌منتشر شود ودراختیار بنگاههای معاملاتی قرار گیرد .

دراینمورد نیز لازم است قانونی خاص بگذرد تا اوراقی را که مورد نظر است بدون ثبت دراداره ثبت یا دفاتراسنادرسمی‌سندرسمی‌تلقی‌کنند،درغیراین صورت هرنوع‌ورقه‌ای را بعنوان‌قولنامه ولو آنکه تمبر قانونی بدان الصاق شود نمیتوان‌سندرسمی دانست زیرا این امر خلاف قانون است . بهمین جهت چند سال قبل وقتی خواستند اسناد تنظیمی بین‌بانک کشاورزی و شرکتهای تعاونی وزارعان‌راسند رسمی‌لازم‌الاجرا بشناسند ناگزیر شدند قانونی بگذرانند بدین معنی که این مطلب را دریکی ازقوانینی که‌بتصویب مجلسین رسید گنجانیدند و براساس آن این نوع اسناد ، رسمی شناخته شد .

و اما درباره اینکه میگویند امضاء کننده قولنامه (ولو آنکه وجه‌التزامی تعیین‌شده باشد که درصورت امتناع از معامله مبلغ تعیین شده را در وجه طرف قرارداد بپردازد) در این‌صورت ناگزیر از انجام معامله خواهد بود ، بنظر من صحیح نیست ، زیرا ماده ۱۰ قانون‌مدنی‌میگوید«قراردادهای‌خصوصی نسبت به کسانی که آنرامنعقد نموده‌اند درصورتیکه مخالف صریح قانون نباشد نافذ است .»

بنابراین وقتی طرفین در یک قرارداد قبول کنند که : درصورت امتناع‌یک طرف‌ازاجرای قراردادطرف متخلف باید فلان مبلغ بعنوان خسارت در وجه طرف‌دیگربپردازد ، دیگرمجوزی وجود ندارد که وی را باجرای مفادقراردادهم ملزم کنند . البته دراینجا ناگزیر ازذکر این نکته است که اگر در قولنامه قید شودکه طرفین‌مکلف باجرای مفادقرارداد هستندو درصورت‌امتناع‌یکطرف، علاوه براینکه ملزم باجرای قرارداد خواهد بود ، باید فلان مبلغ وجه التزام رانیز بپردازد ، بدیهی است طرف ممتنع‌علاوه براجبار باجرای قرارداد ، وجه‌التزام را هم‌باید تادیه کند . ولی اگر فقط ذکر شده باشد که درصورت امتناع یکطرف، شخص ممتنع ناگزیراست فلان مبلغ را دروجه طرف دیگر بپردازد ، ممتنع‌فقط مجبور بپرداخت‌وجه‌التزام خواهد شد نه انجام معامله .

درخاتمه باید بگویم که قولنامه از سابق معتبر بوده و اعتبار آن چیزی نیست که اخیرا بوجود آمده باشد ، بهمین سبب از قدیم دیده‌ایم وقتی یک طرف قولنامه از انجام تعهد خودداری کرده‌بامراجعه طرف‌دیگربمراجع قضائی،

محمد تقی شریعت

دادگاه ممتنع‌رادرصورتی‌که برای‌امتناع خوددلیل قانونی محکمه پسندی‌نداشته، مجبوربه‌تادیه وجه التزام کرده است . و پرونده های موجود ثابت میکندکه قولنامه که قراردادعادی بین‌افراد است از سابق معتبر بوده ، ولی این اعتبار بدان معنی نیست که قولنامه را سند رسمی بدانیم . اسناد معتبر بسیاری هستند که در عین‌حال،سندرسمی‌نیستند که‌از آن جمله میتوان به سفته ، چك ووصیتنامه عادی اشاره کردومی بینیم هرگاه قانون گذار خواسته است برای این قبیل اسنادعادی امتیاز بیشتری قائل شود ،ناگزیر شده قانونی خاص وضع کند . بنابراین در مورد قولنامه هم‌باید بهمین طریق عمل شود .

مبارزه با بچه دزدی

خواننده و خبر

بموجب آئین‌نامه جدیدی که برای حرکت تاکسی‌ها در شهر وضع شده برای سوار نکردن مسافر ۲۰۰ ریال‌جریمه در نظر گرفته‌اند (اطلاعات ششم تیرماه) مسئله قابل توجه است، چه یکی از ناراحت‌کننده‌ترین مناظری که برای مسافر منتظر و سرگردان بخصوص در این روزهای داغ تابستان وجود دارد اینست که در حسرت بدست آوردن جای کوچکی در داخل یک تاکسی دقیقه‌شماری کند وآنگاه یک تاکسی خالی سلانه سلانه از جلویش بگذرد و راننده بجای ترمز کردن نیشخندی تحویلش دهد وباویراژی از کنارش بگذرد اماچگونه میتوان جلوی این خودسری راکه‌انگیزه‌اش تنها نداشتن اخلاق اجتماعی وحس وظیفه‌شناسی است گرفت . باجریمه ؟

بنظر من این کار نه‌تنها باجریمه امکان پذیر نیست بلکه قائل شدن جریمه برای این کار حرمت آئین‌نامه ومقررات‌وترس از مجازات که سالها است در این مرز وبوم خدشه‌دار شده آسیب پذیرتر خواهد کرد . دلیلش را اگر اجازه بفرمائید عرض می‌کنم.

فرض می‌کنیم مسافری در انتظار پیدا کردن تاکسی‌خالی مدتها عرق ریخته تاسرانجام شاهد مقصودرا درچندقدمی خود یافته است . اما معشوق گریزپا بایک نیش گاز او راجا گذارده است با این ترتیب خلاف واقع شده اما چگونه میتوان آنرا ثابت کرد ؟ باکمی تعداد ماموران راهنمائی و توجه به‌ضعف اساسی آنان که نداشتن قدرت در کنترل خلاف‌های در حال حرکت و چسبیدن به خلاف‌های مربوط به اتومبیل های ایستاده است ، این خلاف باحتمال کمتر از یک درصددر حضور ماموران روی خواهد داد مسافری که ظرف چندثانیه ده‌ها متر از تاکسی در حال حرکت عقب می‌ماند نیز کمتر احتمال دارد بتواند نمره تاکسی متخلف را بردارد و بفرض برداشتن نمره نیز این زحمت را تحمل کند که آنرا به یک پست راهنمائی برساند . واگر هم این کار را انجام دهد آیا بامقررات موجود گزارش برعابری در باره خلاف وسائط‌نقلیه معتبر است یاباید صحت و سقم آن روشن شود وسرانجام ملاک تشخیص درستی ونادرستی گزارش یک آدم معمولی چه خواهد بود؟

پس می‌بینیم مقرراتی وضع کرده‌ایم که از ابتدا میدانیم اجرای آن اگر محال نباشد فوق‌العاده دشوار است وفراگیری آن را در حد بسیار ضعیفی تشکیل میدهد با این ترتیب آیاعملا باعتبار وارزش مقررات لطمه نزده واصل ترس از مجازات‌را که از خود مجازات مهمتر است متزلزل نساخته‌ایم ؟چرامقرراتی بدون ضمانت اجرا وضع می‌کنیم و آنوقت فریاد وناله‌برمیداریم که مردم به مقررات بی‌اعتنا هستند.

آگهی پذیرش دانشجو در دانشکده افسری نیروی زمینی شاهنشاهی

دانشکده افسری در سال تحصیلی ۵۳ـ۵۲ برای نیروهای سه‌گانه ارتش شاهنشاهی باشرایط و مزایای زیر دانشجو می پذیرد :

الف ـ شرایط :

۱ـ تابعیت کشور شاهنشاهی ایران
۲ـ متدین بودن بیکی از ادیان کشور
۳ـ داشتن مدرك قبولی‌ششم‌متوسطه (ریاضی‌ـطبیعی)
٤ـ سن کمتر از ۱۷ سال تمام و بیش از ۲۲ سال تمام نباشد (بستگان درجه ۱و ۲ افسران‌و درجه‌داران که از نظر جسمی‌ومعدل‌تست‌روان‌سنجی‌در حد مناسب بوده ومعدل دیپلم آنها از ۱٤ ببالا باشد باتوجه بشرایط سنی تا ۲ سال بالاتر در دانشکده افسری پذیرفته خواهند شد)
آگهی ـ اشخاصی که خدمت زیر پرچم را انجام داده باشند میتوانند تا سن ۲٤ سالگی تمام در آزمایش ورودی دانشکده افسری شرکت‌نمایند.
۵ـ نداشتن سوءپیشینه طبق گواهی مراجع رسمی دادگستری
٦ـ داشتن تندرستی کامل بگواهی‌پزشکان‌ارتش شاهنشاهی ضمنا قد از ۱٦۰ سانتی متر کمتر نباشد
۷ ـ نداشتن همسر و فرزند و سپردن تعهددایر بر اینکه تا ٤ سال بعد از استخدام ازدواج ننمایند
۸ـ موفقیت در آزمایش ورزش و آزمایش‌ورودی
۹ـ سپردن تعهد خدمت برابر مقررات‌قانون استخدام نیروهای مسلح شاهنشاهی

ب ـ امتیازات :

۱ـ دوره تحصیلی دانشکده افسری ۳سال دانشجویان در تمام مدت تحصیلی شبانه روزی بوده و کلیه هزینه دانشجویان و وسائل تحصیلی‌بوسیله دانشکده افسری تامین میگردد .
۲ـ به دانشجویان در مدت تحصیلی ماهیانه‌به ترتیب سال یکم ۵۰۰۰ ریال و سال دوم۵٦۲۵ ریال و سال سوم ٦۲۵۰ ریال کمك هزینه‌پرداخت میشود .
۳ـ تعدادی از دانشجویان دیپلمه ریاضی‌پس‌از موفقیت در کنکور ورودی از طریق آزمایش و مصاحبه حضوری برای طی دوره رشته الکترونیك در دانشگاه پهلوی اعزام خواهند شد .
٤ـ تعدادی ازدانشجویان دیپلمه‌ریاضی‌پس‌از موفقیت در کنکور ورودی از طریق آزمایش و مصاحبه حضوری جهت سازمان صنایع نظامی‌بکشور آلمان غربی برای طی دوره مهندسی‌اعزام خواهند شد .
۵ـ دانشجویان پس از پایان دوره دانشکده‌افسری و موفقیت در آزمایش نهائی بدرجه‌ستوان دومی مفتخر و از حقوق و مزایای مربوطه‌استفاده خواهند نمود .
٦ـ فارغ‌التحصیلان دانشکده افسری پس‌از خاتمه سه سال باخذ دانشنامه لیسانس علوم نائل میگردند .

پ ـ ترتیب نام نویسی :

داوطلبان حائز شرایط میتوانند تا ۵ر۵ر۵۲ مدارك زیر را بوسیله پست بنشانی دانشکده‌افسری صندوق پستی شماره ٤۳۱۰۸ بفرستند .
۱ـ تقاضای کتبی طبق نمونه زیر :
۲ـ رونوشت مصدق شناسنامه یا فتوکپی‌تمام‌صفحات آن ـ۲ برك
۳ـ برك حسن اخلاق از آخرین دبیرستان مربوطه (دیپلمه هائی که در سربازخانه ها مشغول خدمت میباشند میتوانند بجای گواهی حسن‌اخلاق‌از رکن یکم قسمت معرفی نامه ملصق بعکس‌ارائه نمایند)
٤ـ فتوکپی مدرك تحصیلی (برای دانش‌آموزانی که در سال ششم رشته ریاضی یاطبیعی تحصیل مینمایند گواهی اشتغال به تحصیل ازدبیرستان مربوطه)
آگهی : دانش آموزان سال ششم درصورتی‌میتوانند در کنکور شرکت نمایند که در موقع دریافت کارت گواهی قبولی ارائه نمایند
۵ـ عکس ٤×٦ با درج مشخصات درپشت‌عکس ـ۸ قطعه .

ت ـ ترتیب آزمایش و معاینات پزشکی:

۱ـ از کلیه داوطلبانی که مدارك خود را به دانشکده افسری فرستاده و وصول آن باطلاع آنان رسیده است در روز و ساعت تعیین شده‌آزمایش‌ورودی از مواد مندرجه : در تهران و مراکز زیر انجام میشود و داوطلبان باید در ساعت ۷ صبح‌روز دوشنبه ۸ر۵ر۵۲ و سه‌شنبه ۹ر۵ر۵۲ برای‌دریافت کارت معرفی‌نامه در مراکزی که‌قبلا برای‌خود تعیین نموده‌اند مراجعه نمایند.
۲ـ مواد کنکور عبارتست از ریاضیات‌شامل (جبر ـ مثلثات ـ هندسه مسطحه) علوم تجربی شامل (فیزیك‌ـشیمی) ادبیات فارسی شامل(دیکته، دستور زبان ، معانی لغات) و یکی از زبانهای خارجی (انگلیسی ـ فرانسه ـ آلمانی) و تست‌خصائل افسری ، ضمنا شروع آزمایش ورودی در تاریخهای ۱۰ و ۱۱ مرداد ماه از ساعت ۱٤۰۰الی ۱۸۰۰ و ۱۲ مرداد ماه از ساعت ۱٦۰۰ الی ۱۸۰۰ خواهد بود .
۳ـ مراکز آزمایش :
ـ تهران ـ دانشکده افسری
ـ تبریز ـ مراکز آموزش پشتیبانی
ـ شیراز ـ مرکز پیاده
ـ مشهد ـ لشگر ۷۷ پیاده
٤ ـ نتیجه آزمایش در ۲۰ر۵ر۵۲ اعلام و ازقبول شدگان از ۲۱ر۵ر۵۲ در تهران دانشکده افسری معاینات پزشکی و آزمایش ورزش انجام‌میگیرد .

م الف ٦۳۰۸

برك تقاضای‌شرکت درکنکور ورودی دانشکده افسری

من نام	نشانی	نام پدر	شماره شناسنامه
محل صدور	تاریخ صدور		تاریخ تولد

با قبول شرایط دانشکده افسری داوطلب‌ورود بدانشکده افسری بوده و در ساعت ۷ صبح روز های ۸ر۵ر۵۲ و ۹ر۵ر۵۲ در شهرستان

برای دریافت کارت و شرکت در کنکوردر محل معینه در آگهی حاضر خواهم شد .

۱ـ۲۲۹۷۰ محل امضاء

روابط عمومی سازمان برنامه وبودجه توضیح میدهد

این توضیحات درباره مقاله‌ای که تحت عنوان«کامپیوتر های متقلب » چاپ شده بود داده شده‌است .

برای استحضار یادآور میشود که در حال حاضر حدود یکصدوسی کامپیوتر در سازمان های مختلف مملکتی بکار گرفته شده است و مرکز آمار ایران که وابسته به سازمان برنامه‌و بودجه است یگانه دستگاه دارنده کامپیوتر نیست و در هیچ سازمان هم از کامپیوتر جز این انتظار نمی رود که محاسبات پیچیده را به سرعت انجام دهد و یا حافظه ماشین در خدمت‌ایجاد یك بانك اطلاعات قرار گیرد .

در مورد آمار های بیمه لازم به یادآوری است که آمارهای مذکور که بهیچوجه بعلت محدود بودن اطلاعات در محاسبه آنها نیازی به استفاده از کامپیوتر نبوده است براساس قانون مرکز آمار ایران بطور رسمی از موسسات مربوط جمع‌آوری شده و اگر نقصان‌هائی در آن دیده شود بمناسبت تازه بودن‌این زمینه پژوهش ، متدرجادر طی سالهای آینده با همکاری کانون مرکزی بیمه و خود موسسات بیمه مرتفع خواهد شد .

در مورد تاسیس مرکز آنفورماتیك‌و تشکیل چند کنفرانس جهت آگاهی مقامات مملکتی ، باید متذکر گردد که وظیفه مزبور به دستور مقامات صالحه به سازمان برنامه و بودجه‌ارجاع گردیده است و سازمان باید در طول برنامه پنجم عمرانی یك سیستم وسیع و جامع اطلاعاتی را برای رفع نیاز های نظارتی و اعمال مدیریت بوجود آورد سیستم اطلاعاتی نمی تواند با کامپیوتر که فقط بعنوان ابزار کار مورد استفاده قرار گرفته است‌مشتبه گردد و از این رو ذکر «نفوذ و قدرت خارق‌العاده سهام داران عمده کامپیوتر » ارتباطی بموضوع نداشته و ندارد . سازمان برنامه و بودجه در اجرای وظیفه قانونی خود هم اکنون در کارپی ریزی یك سیستم منظم گزارش گیری از دستگاههاست که مآلا بوسیله این روش میتوان ارزش یابی صحیحی از پیشرفت‌برنامه و فعالیتهای عمرانی انجام داد .

در مورد آمار های عشایری ، مرکز آمار از سرشماری‌دوم عمومی تا کنون کوششهای وسیعی در این زمینه بعمل آورده‌و هم اکنون نیز برای تهیه مقدمات سرشماری اینده مطالعات دیگری را در دست دارد که در آن از نظر کارشناسان فن استفاده میشود و مردود بودن آمارگیری عشایری سازمان مذکور را هیچ مقام علمی مستندی تاکنون اعلام ننموده است .

کارشناسان مرکز آمار و مرکز آنفورماتیك وظایف‌قانونی خویش را در کمال صداقت و جدیت انجام داده و میدهندونشانه آن متجاوز از یکصد نشریه علمی مرکز آمار ایران در سه سال اخیر است که مورد توجه کلیه مقامات مملکتی قرارگرفته است .

دفتر اطلاعات و روابط عمومی سازمان برنامه و بودجه

آگهی بصاحبان اراضی واملاك درمحدوده زیر :

طبق تصویب‌نامه شماره ۲۰ ـ ۳٦۰رم مورخ ۱۳ر۳ر۵۲ هیات وزیران مستندا بماده یك قانون تملك مصوب سال۱۳۳۹ شمسی مقرر است اراضی و املاك واقع درمحدوده‌زیر که مساحت‌تقریبی آن در حدود دوهزار و یکصد (ـر۲۱۰۰) متر مربع و محل آن در غرب شهر آرا (مجاور اتوبان) قراردارد ومشخصات‌آن طبق نقشه موجود بشرح ذیل‌می‌باشد جهت‌اجرای برنامه‌های شهر سازی وخانه سازی‌تصرف‌و تملك شود .

۱ـشمالا وشرقا و غربا قوسی‌است بطول یکصد و پنجاه (۱۵۰) متر بطرح‌امتداد چهل و پنج (٤۵متری)فرحزاد « محل تقاطع طرح چهل‌وپنج متری فرحزاد بااتوبان ».

۲جنوبا بطول تقریبی یکصد وسی و هشت (۱۳۸)متربخیابان شانزده متری نهم .

علیهذامراتب یکبار درروزنامه رسمی کشور شاهنشاهی وسه نوبت‌متوالی هرده‌روز یکباردر یکی ازروزنامه‌های کثیرالانتشار مرکز آگهی وازمالکین وصاحبان‌حقوق‌واقع در محدوده‌فوق‌دعوت میشود تا ظرف پانزده‌روز از تاریخ انتشار آخرین آگهی بادر دست‌داشتن اسناد مثبته مالکیت یاسایر حقوقی که دارند به‌واحد اراضی‌سازمان مسکن واقع در خیابان لاله‌زار نو ـ کوچه مفخم مراجعه و ضمن ملاحظه نقشه و تعیین موقعیت املاك یا حقوق‌خود درمورد انتخاب کارشناس اختصاصی و معرفی کارشناس مشترك اقدام نمایند .

بدیهی است در صورت‌عدم‌حضور مالکین یا صاحبان حق برابر قانون وآئین‌نامه اصلاحی مربوطه مراتب برای‌انتخاب کارشناسان به دادستانی کل کشوراعلام‌و پس‌از انجام تشریفات لازم اسناد انتقال‌با حضور نماینده دادستانی امضاء وبهای‌معامله طبق نظر کارشناسان پس‌از کسر هزینه‌های مربوطه‌در صندوق ثبت‌توزیع خواهد شد . م الف ۵۵۱۲

سازمان مسکن

کویت هرهفته دوبار درساعت ۹/۴۵

هواپیمائی کویت بشما ساعت‌های پرواز مناسب تقدیم میکند .
روزهای شنبه و سه‌شنبه ساعت ۹و۴۵ پروازکنید و ساعت ۱۰ و ۳۵ در کویت باشید . یعنی کمتر از یکساعت زیرا هیچ جاتوقف نمیکند. پس‌ازیکساعت اقامت درکویت میتوانید به لندن پرواز کنید.

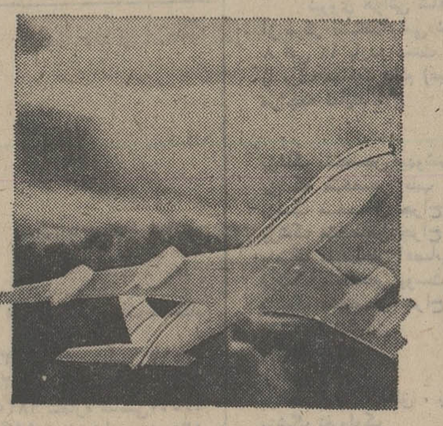

KUWAIT AIRWAYS

برای کسب اطلاع بیشتر با آژانس‌خود درتهران یا هواپیمائی کویت : تهران خیابان ویلا ـ شماره ۲۱ تلفن‌های ۵ـ۸۲۵۰۵۲ و۵ـ۸۳۱۰۸۱ و درآبادان بریم ـ سان شاین تلفن‌های ۲۶۸۰ و ۲۵۹۴ تماس بگیرید .

جامعه و مردم

امسال ۲۰۰ هزار نفر با «تور» به خارج میروند:

مواظب باشید! «تور»ها شما را به «تور» نیندازند!

همه‌ساله ، همزمان باآغازفصل تابستان ، هزاران نفر بصورت گروهی ودسته‌جمعی‌توسط‌تورـ هائی که‌از طرف آژانس های مسافرتی وشرکت‌های‌هواپیمائی ترتیب‌داده می شود ، راهی کشورهای خارج می شوند .

پیش‌بینی می شود که تنهادر سال جاری بیش‌از ۲۰۰ هزار نفربعناوین مختلف ،گردش ، تحصیل وتجارت‌ازمرزهای کشور خارج‌شوند .این رقم درمقایسه باارقام مشابه ده سال پیش سرسام‌آور می نماید ، و تنها نسبت‌به سال گذشته نزدیك به دویست هزار نفر فزونی‌نشان میدهد .این ، قبل‌از هر چیز نشان ازرشد سریع اقتصادی است .

درحال حاضر شرکت‌های توریستی‌درنظردارندبیش‌ازیکصد گروه‌توریستی رادر سال جاری به‌خارج اعزام‌دارندوچنانچه‌عده متقاضیان و مشتاقان‌سفربه‌فرنك بازهم‌روبه فزونی بگذارد تعداد تورهاهم افزایش‌خواهدیافت.

سازمانهای توریستی ، همزمان باانجام تبلیغاتی وسیع‌وگسترده جهت جذب هرچه‌بیشترمتقاضی، به‌انجام تسهیلاتی هم برای این منظورمبادرت ورزیده‌اند که مهمترین وشوق‌انگیزترین این تسهیلات رابابد در قسطی‌کردن هزینه‌های سنگین اینگونه مسافرتهادانست .

نرخ تورها

بالاترین نرخ تورهای عادی تابستانی ۱۴هزار تومان‌است ، شامل دیدار از شهرهائی‌چون نیویورك ، فیلادلفیا،بوفالو«آبشار نیاگارا- شیکاگو-اوهایو» کلیولند سانفرانسیسکو ،لوس‌آنجلس لاس‌وگاس ،واشنگتن ، بوستن ولندن می شود ونرخ تورها اصولا بین‌این رقم و رقم دیگری که ۶ هزار تومان است نوسان دارد . رقم‌های پائین‌تر که در ضمن شامل دیدار از کشورهای اروپائی است بیشتر جلب توجه متقاضی‌را می کند .بهمین‌جهت است که‌مسافر ایرانی بادیدن رقمی در حدود ۷ هزار تومان که برای‌دیدار ۲۵ روزه‌از چندشهر معروف اروپائی ظاهرا رقمی قابل تحمل‌وپرداخت‌است،ناگهان بهوس‌می‌افتد و ۸ـ۷ هزار تومانی‌را که حتی‌برای خرید قسطی‌اتومبیل پس‌انداز کرده است یکسره به‌تورمی سپارد که البته خود به تور می‌افتد

مخارج اضافه

اغلب مسافران ایرانی غافل از آنند که‌این ارزانی‌بیشترظاهری وصوری‌است و فقط قسمتی از هزینه‌های مسافرت‌را شامل‌می شودوبقیه مخارج‌را مسافر باید خود تحمل کند که با احتساب

بقیه درصفحه ۸

مسافران ایرانی برای سفر از هر وسیله‌ای استفاده می ـ کنند : هواپیما ، کشتی ، قطار و اتومبیل .
عکس یکی از خانواده های ایرانی را که در حال سفرند نشان میدهد در حالیکه اتومبیل حامل آنها انباشته از باروبنه است و حتی جای نفس کشیدن هم وجود ندارد . شوق سفربه خارج آنچنان آنها رابهیجان آورده که حتی‌فکر نفس کشیدن خود نیستند . شاید هم برای مقابله با گرانی هتل‌های‌خارجی سرراه اینهمه وسیله ازلحاف و تشك و پتو گرفته تا سطل آب را به اتومبیل بسته‌اند.

بازنشسته‌ها زنده‌اند!

امروز ساختمان‌جدید کانون بازنشستگان کشوری افتتاح‌شد، و مطلبی را که در پی خواهید خواند ، بهمین مناسبت و برای شناساندن وضع مردمی که روزگاری خدمتگذار جامعه بوده‌اند تهیه شده است .

بررسی و تحقیق در زندگی مردمی که به‌سنین بازنشستگی و سالخوردگی رسیده‌اند و زندگی را با دید خاصی که‌موقع این سنین ایجاب می کند می‌ـ نگرند ، میتواند رهنمونی برای امکانات گسترده فعالیت‌جوانان باشد . بهمین‌جهت از بیست سال پیش کانون بازنشستگان کشوری تشکیل شده است که فرصتی است برای توجه بیشتر به بازنشستگان و تقویت روحیه آنها که هیچگاه فراموش نخواهند شد و از میدان‌به در رفته تلقی نخواهند گردید .

کانون طول سالها فعالیت خود توانسته اکثریت‌قریب به اتفاق بازنشستگان را به خود جذب کند و آنها را بپذیرد طوریکه اکنون از جمع ۸۰۰۰ نفر بازنشسته کشور ، ۷۰۰۰ نفر عضویت کانون را دارندکه در میان آنها ۵۰۰ نفر هم خانمهای بازنشسته هستند . به موازات اقبال روز افزون بازنشستگان ، کانون‌بگسترش امکانات خود اقدام کرد که‌از جمله این امکانات میتوان از یك کتابخانه مجهز ،سه شرکت تعاونی اعتبار مصرف و مسکن همینطور باشگاه کانون برای برگزاری مراسم و جشن های اعضاءنام برد . در میان اعضای کانون ، افراد از ۴۵ ساله تا ۹۵ ساله بچشم میخورند که‌در تماس دائمی با کانون هستند .

* یکی‌ازمهمترین مشکلات بازنشستگان را بایدمسائل‌مالی آنها دانست چرا که حقوق کارمندان دولت در دوران‌خدمت همراه با مزایا و پاداش ها احتمالا میتواند زندگی آنها را تامین کند ولی در بازنشستگی که مزایا و پاداشی‌در کار نیست، مضیقه‌ای جدی و اضطراب‌آور بوجود می‌آید . باتوجه باینکه عدم تناسب در ازدواجها هم مشکلات را مضاعف می کند . بازنشسته هائی که‌بین ۴ تا۱۰ـ ۱۲ فرزند دارند و چه‌بسیار در سنین پایان عمر آرزوی‌همسر جوان آنها را به ازدواجهای مکرر می کشاند در کهولت گرفتاریچه‌های کوچك‌مدرسه‌ای یا حتی کوچکترند که با احتساب مخارج آنها و کاهش درآمد میتوان دریافت که چه مشکلاتی بوجودمی‌آید .بعلاوه کهولت مترادف‌بابیماری است. تاچندی پیش حدود ۳۰ـ ۴۰ هزارنفر از بازنشستگان حقوق اندکی‌دریافت می کردند (مثلا ماهانه ۳۰۰ ریال) این حداقل حقوق را اکنون به ۵۰۰۰ریال

بقیه درصفحه ۸

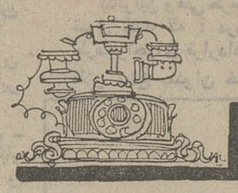

الو بفرمائید

● آقا،دراخبار خارجی‌خواندم موشه دایان وزیر دفاع اسرائیل‌که در ۵۸سالگی بیوه‌زن۴۷ساله‌ای‌راگرفته گفته‌است ازدواج مرا از جنگ غافل نمیکند. بااین ترتیب جنگ‌در خاورمیانه ادامه خواهد یافت؟
ـ پس توقع داشتید یک بیوه۴۷ساله جلوی جنگ را بگیرد؟

★•★

● آقادر صفحه ورزشی‌خواندم مربی «جوباگنر» قهرمان بوکس و حریف آینده جوفریزر گفته که فریزر باید ریش خودرا بتراشد تابتواندبا «باگنر» مسابقه دهد. مگر فریزر با ریشش هم میتواند ضربه بزند؟
ـ نه ولی ممکن است «باگنر» از ترس قالب‌تهی کند!

★•★

● الو خانم‌مهستی گفته‌اندبنظر ایشان ترانه‌ای خوب‌است که مردم آن را بپسندند. منظور ایشان از مردم کدام مردم است؟
ـلابدمردمی که بهرسازی ایشان بزند میرقصند!

● آقا در روزنامه خواندم خانمی‌بعلت‌آنکه شوهرش اورا فی‌فی صدا نکرده تقاضای طلاق‌کرده است. شما اگر جای شوهر او بودید حاضر میشدید زنتان‌را فی‌فی صداکنید؟
ـ نه، اما برای آنکه‌دلش نشکند، چندبار « واق واق» می کردم!

★•★

● آقا در صفحه جامعه‌ومردم بعنوان سئوال روز پرسیده بودید « برای سینما،گرمابه‌و آرایشگاه باید چقدر پول داد؟ » ولی جواب این سئوال روشن نبود.
ـ برای آنکه گیج نشوید اصولا این « تجملات » را از زندگی‌تان حذف بفرمائید!

★•★

● آقا در اخبار شما خواندم که حقوق‌مدیران سازمان برنامه در سطح حقوق مدیران‌کل وزارتخانه ها خواهدبود، ولی‌ننوشته بودید حقوق مدیران کل وزارتخانه‌هاچقدر است؟
ـ در سطح حقوق‌مدیران سازمان برنامه!

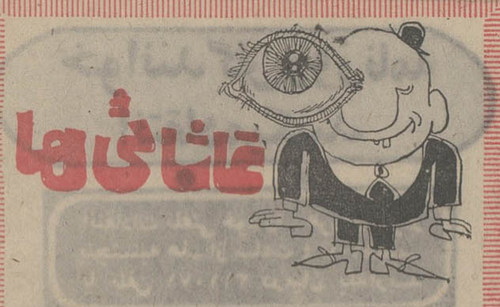

تماشائی‌ها

سکه‌های ده‌ریالی

انگلیسی‌هادر مورد آدمهای خوش‌بین و بدبین ضرب‌المثل جالبی دارند میگویند : لیوانی را که تانیمه از آب پر شده است به دوشکل می توان تعریف کرد. خوشبین ها میگویند نصف لیوان پراست و بدبین‌ها می گویند نصف لیوان خالی است. حالا حکایت این دوست ساده دل و خوش‌بین مااست که دیروز آمده بود واز بابت محاسن سکه های ده ریالی‌می گفت: این سکه‌های‌ده‌ریالی جدید معرکه است هم جیب شلوار را سوراخ نمی کند وهم میشود آنرا بجای ۵ ریالی جازد! خوش‌بینی در اقتصاد را ملاحظه میفرمائید؟

غریق و نجات غریق

در کریدور های وزارت کشور، از یکی از صاحب‌منصبان این وزارتخانه‌پرسیدم: تازه چه خبر؟ پوزخندی زد و گفت: تازه‌ترینش اینکه وزارتخانه‌اعلام‌کرده شهرداران و فرمانداران مسئول ایمنی سواحل‌دریا هستند؟ گفتم: کسانی که خود در موج مشکلات اداری حکم‌غریق رادارند، چگونه می توانند نجات غریق باشند؟بازهم پوزخندی زد و گفت : حکمت‌قضیه همین‌جاست!

ماموریت خارج کلفت ها و نوکرها

نه‌اینکه آشپز و کلفت و نوکر فراوان بدست می آمد، سازمان اوقاف هم خال‌بالارو کرد واعلام داشت که ۲ هزار آشپز، آبدار و خدمه استخدام می کند . راستش رابخواهید در این وانفساهمین یکی راکم داشتیم که سالی یکماه نوکر و کلفت خانه‌هم ماموریت خارج از مرکز بگیرند وبرای خدمت به‌حجاج محترم عازم جده شوند.

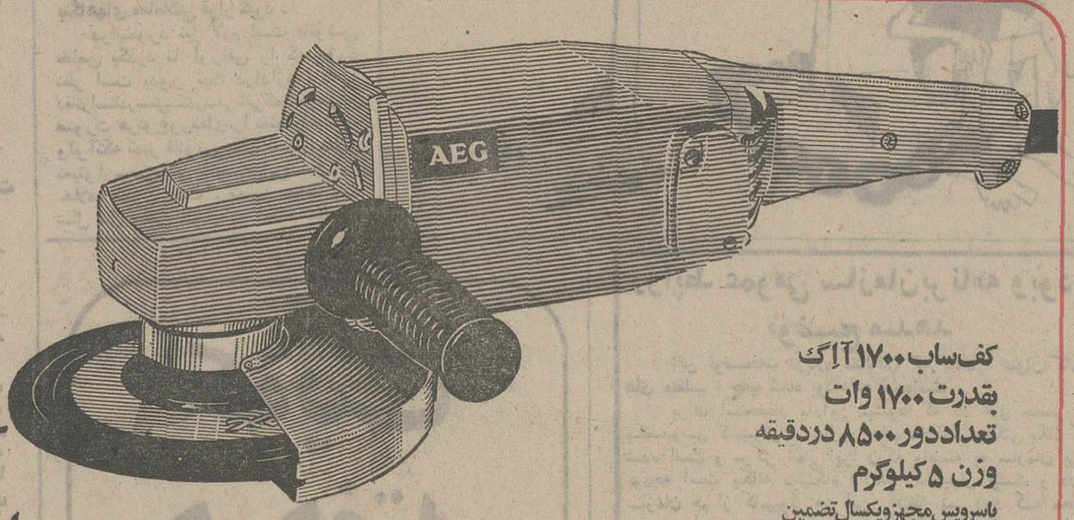

کف‌ساب آ.اِ.گ
....ساخت آلمان باقدرتهای ۱۷۰۰
۲۰۰۰ و ۲۳۰۰ وات

کف‌ساب ۱۷۰۰ آاِگ
بقدرت ۱۷۰۰ وات
تعداددور ۸۵۰۰ دردقیقه
وزن ۵ کیلوگرم
باسرویس مجهزویکسال تضمین
لوازم یدکی همیشه موجوداست

AEG همیشه بهترین رامیسازد

فال فردا

فروردین ـ در نظر دیگران کار شما بزرك جلوه‌می کندمخارج اضافی به عهده دارید .
اردیبهشت ـ اجرای کار شما به تعویق می‌افتد شخص مورد نظراظهار رضایت می کند .
خرداد ـ بحث و گفتگوئی برای خریدخانه‌ای‌است ملاقات خوبی دارید
تیر ـ تغییری در محل کار شما پدید می‌آید بی توجهی به‌نفع شمااست
مرداد ـ آشکارا با شما مخالفت میکنندخواست های شما تامین میشود
شهریور ـ موقعیت بسیار خوبی پیدا می‌کنید از نظر مالی در مضیقه هستید .
مهر ـ نکوهش دیگران به نفع شما نیست بعداز ظهر خوبی‌در انتظارشما است .
آبان ـ یك دیدار رسمی در پیش دارید کارخیری انجام میدهید .
آذر ـ یکی از آرزو های شما عملی میشودپولی از دست میدهید .
دی ـ حرفهای دیگران شما را ناراحت میکندبیك میهمانی مجلل دعوت‌می شوید .
بهمن ـیکی‌از دوستان‌نزدیك را کمك‌می کنید مجبور به از دست دادن چیزی میشوید .
اسفند ـ گرفتاری یکی از افراد فامیل شما را نگران میکند .هدیه‌ای دریافت می کنید .
اگر فردا روز تولد شما است
توجه داشته باشید که اشتباهات گذشته تکرارنشود

جدول کلمات متقاطع

شماره ۵۶۷۵

طراح جدول ف ـ جلوه

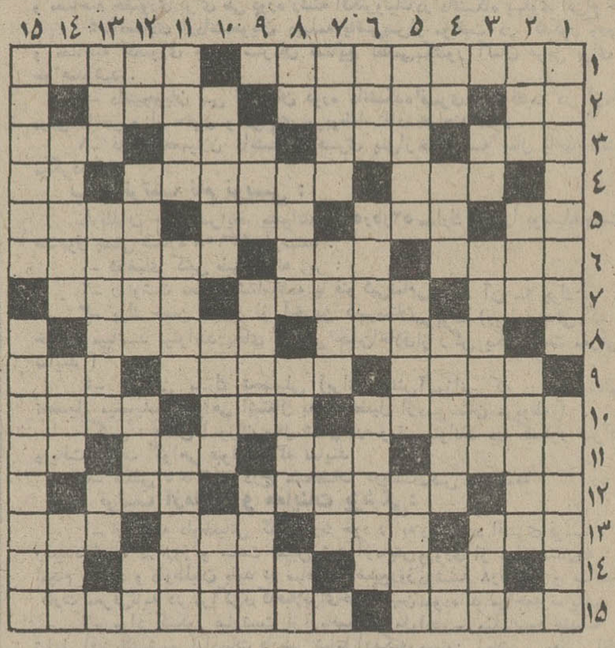

افقی :
۱ـ شاهرگ گردن ـ از گرانبها ترین سنگها ۲ ـ فقط‌در راه‌عزیزان باری گران‌بردوش نیست‌ـ قسمتی از دستگاه گوارش ـ لبخند۳ـگنداب‌روـ هنوز هم طلبه به جان عمرو می‌اندازد ـ میان‌ـ پیکار ۴ـ باارخالق می‌خرند و می‌فروشند ـ آنها که در یک سطح قرار دارند ـ ضمیر ۵ ـ مرگ غصه ـ از بیماری های انسانی ـ زخم ـ از ماهها ۶ـ حرف‌یونانی ـ جاوید ـ روزگاری جوانان ورزشکار سر خود را چنین میزدند که درست نقطه مقابل‌آرایش امروزی بود ۷ـ از بندرسته‌ـ قسمت چوبی‌قلیان‌ـ ازترکیباتی که در بدن انسان‌ساخته میشود ۸ـ منطقه‌ای زیبا وخوش آب و هوا در هندوستان‌ـازعناوین ضعیفه ۹ـ رخسار ـ پیرو ـ رودخانه‌ای‌درروسیه ۱۰ـ معمولا به آدمهای داغدیده میدهند ـ ضمیر عربی ـ چون بگسلد خودسری می‌آورد ۱۱ـ کاغذ چرک نویس ـ مال موفق‌شیرین است ـ چسبناک ـ ضمیر۱۲ـ مقدمه‌ای براغلب امراض ـ از معروفترین آهنگهای موسیقی غربی ـ رسوائی ۱۳ـ بستن‌ـ اسم قهرمان کتاب مستطاب بینوایان ـ ترس و وحشت ـ بدگل ۱۴ـ عرب با آن خربزه قاچ میکند ـ لامذهب ـ حرف نفی ۱۵ـ دشتبان ـ هدهد .

عمودی :
۱ـ در هردستگاهی بخش مهم و حساسی را تشکیل میدهد ـ نظریه و عقیده سیاسی یا اقتصادی و اجتماعی ۲ ـ آهنگساز نوپرداز آلمانی که در ساختن نغمه های ناموزون استاد بود ـ نوک ـ محکمی ۳ـ از صدا های حیوانی ـ با همه نرمی دندان‌آدم بدشانس را می‌شکند ـ کیست‌که‌گرفتارش نباشد ۴ـ سرور دم بریده ـ دنیا را ندیده‌اند ـ توالت ـ حرف سئوال ۵ـ از شهر های‌سویس‌ـ اگر بزرگتر است در اصطبل چه‌می کند‌ـ ازنخست‌وزیران‌اسبق ایران ۶ـ اختیاردار صغیر ـ در تابستان خیلی‌بیشتر میروند‌ـ اسب ۷ـ کوچک و بزرگش در شکم است ـ میزان و مقیاس ـ گازی که میگویند نشاط وخنده می‌آورد ۸ـ از پولهای محکم ـ دم در کشیدن ـ از صور ویشنو خدای هندو ـ بالا ۹ـ بوزینه است و برسر نیز میگذارند ـ سرزمین تنباکوی مرغوب ـ افسوس ۱۰ـ سیر و سیاحت ـ برای تشویق و افتخار میدهند‌ـ از اخوان نخود و لوبیا ۱۱ ـ از گلها ـ مجله بزرگی که چندی قبل روی در نقاب خاک‌کشید‌ـ از لوازم خرید روزانه ۱۲ ـ زبان بریده ـ دریاچه‌ای در ایران ـ سابقا در ته حوض و آب‌انبار فراوان‌بود‌ـ شکوه‌گوی جدائی ۱۳ـ رامگذر‌ـ ازگیاهانی که مصرف طبی دارد وبه آن زبان بره نیز میگویند ـ واحد شیرین کام ۱۴ـ شاعررا پندی آزاده وار داده بود ـ وقتی بدهند همه بگیرند اما افسوس که باید پس داد ـ ورزش فصل ۱۵ـ کارش‌اصلاح‌است‌ـ شاعر و نویسنده رمانتیک فرانسه که در عالم سیاست نیز وارد بود.

حل جدول شماره ۵۶۷۴

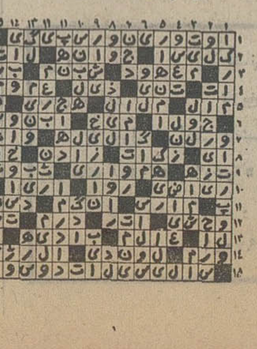

آگهی شرکت اسپسیا ایران
(سهامی خاص)

برابر صورتجلسه مجمع عمومی عادی سالیانه‌و هیئت مدیره شرکت اسپسیا ایران (سهامی‌خاص) مورخ ۱۵ خرداد ماه ۱۳۵۲ تغییرات زیر در شرکت‌صورت گرفت :
۱ـ ترازنامه شرکت منتهی به سال ۱۳۵۱ مورد تصویب قرار گرفت .
۲ـ شرکت سوسیته پازیزین داکسپاسیون‌شرکت (اسپسیا) با نمایندگی آقای ژرژ لوکلوك و شرکت او زن شمیک رون پولنگ با نمایندگی آقای پل‌آرنود باکلیه اختیارات مندرج در اساسنامه برای مدت دوسال بسمت اعضای‌هیئت مدیره شرکت‌انتخاب شدند که آقای ژرژ لوکلرک نماینده شرکت اسپسیا رئیس هیئت مدیره و آقای پل آرنود نماینده‌شرکت S.U.C.R.P. نایب رئیس هیئت مدیره و آقای ژان نوتز مدیر عامل شرکت میباشند مدیر عامل شرکت دارای کلیه اختیارات مندرج در ماده ۴۲ اساسنامه شرکت میباشد .
۳ـ کلیه اسناد و مدارک تعهدآورشرکت‌باید بامضای مدیرعامل یابامضای شخص یااشخاصی که از طرف هیئت مدیره تعیین میشوند برسد .
۴ـ آقایان نامی مشیری و دکتر ذکریا یحیی‌زاده برای مدت یکسال به ترتیب بسمت بازرسان اصلی و علی‌البدل شرکت انتخاب شدند .
۵ـ کلیه آگهی های شرکت در روزنامه اطلاعات منتشر خواهد شد .

آ ـ ۲۲۷۶۴ کفیل اداره ثبت شرکتهاو مالکیت صنعتی ـسجادی

آگهی استخدام

نیروی هوائی شاهنشاهی عده‌ای کارمند در تخصص های زیر جهت یگان های مرکز و خارج از مرکز استخدام می نماید داوطلبان واجدشرایط میتوانند از تاریخ ۱۳ر۴ر۵۲ روز های‌زوج‌ازساعت ۸ الی ۱۱ با در دست داشتن مدارک تحصیلی ،عین شناسنامه عکس دار ، دفترچه پایان خدمت یا برگ معافیت دائم (غیرپزشکی) بستاد فرماندهی نیروی هوائی شاهنشاهی (دایره غیر ارتشیان) مراجعه نمایند .

نیروی هوائی شاهنشاهی

پزشک متخصص بیهوشی
پزشک متخصص قلب
پزشک متخصص جراح اعصاب
پزشک متخصص جراح عمومی
پزشک متخصص اعصاب و روان
پزشک متخصص پوست
پزشک متخصص جراح فک و صورت
پزشک اطفال
پزشک چشم
پزشک زنان
پزشک گوش ، حلق ، بینی
پزشک نفرولوک
پزشک رادیولوک
دکتر روانشناس بالینی
پزشک متخصص داخلی
پزشک متخصص آزمایشگاه
پزشک عمومی
نرس و نرس‌ماما
تکنیسین آزمایشگاه
تکنیسین رادیولژی
مددکار اجتماعی
بهیار

شرایط
۱ـ تابعیت ایران
۲ـ دارا بودن صحت مزاج طبق گواهی بهداری نیروی هوائی شاهنشاهی
۳ـ نداشتن سوء پیشینه
۴ـ متدین بیکی از ادیان : (مسلمان ،مسیحی ، زرتشتی ، کلیمی)
۵ـ سن حداکثر ۴۰ سال

م الف ۶۲۲۸ آ ـ ۲۲۷۷۶ ۱ـ۳

گروه فرهنگی خوارزمی

برای کلاسهای تجدیدی‌و تقویتی‌تابستانی دوره راهنمائی‌ـ دوره اول‌ودوم متوسطه (رشته ریاضی و طبیعی) همه روزه از ساعت ۹ الی ۱۲ صبح و ۵ الی ۸ بعد از ظهر ثبت نام مینماید .
داوطلبان جهت ثبت نام با دو قطعه‌عکس بواحد های زیر مراجعه فرمایند .
۱ ـ واحد شماره یك ـ خیابان شاهرضا خیابان دانشگاه چهارراه سزاوار تلفن ۴۳۱۸۰ ـ ۴۹۹۵۳
۲ ـ واحد شماره دو ـ اول خیابان شاه‌آبادجنب‌میدان بهارستان‌تلفن ۳۱۸۶۳۳
۳ ـ واحد شماره سه ـ خیابان تهران‌نو خیابان ششم بهمن ایستگاه ارباب تلفن ۷۹۰۰۷۶
۴ ـ خوارزمی شمیران ـ خیابان پهلوی نرسیده به پل تجریش تلفن ۸۷۳۴۲۹
۵ ـ واحد شماره ۴ ـ خیابان روزولت‌روبروی سینما دیاموند دبیرستان فرگام تلفن ۸۲۳۴۴۰ ـ ۸۲۰۱۵۳
۶ ـ دبیرستان‌دختران خوارزمی‌ـخیابان‌پهلوی نرسیده به چهارراه تخت جمشید تلفن ۶۶۳۴۰۱ ـ ۶۶۳۹۹۴ ـ ۶۶۹۸۴۴

شهرداری بندر بوشهر
آگهی حراج نوبت دوم

شهرداری بوشهر در اجرای تصویبنامه مورخه ۳ر۱۲ر۵۱ انجمن شهر در نظر دارد هفت دستگاه مینی بوس یکدستگاه تانکر جمس مستعمل به‌مشخصات زیر :

۱ـ مینی‌بوس شماره شهربانی ۳۵۱۵۸	شماره انجین ۱۸۳۵۶ شماره شاسی ۱۳۵۶۳
۲ـ مینی بوس شماره شهربانی ۳۵۱۶۸	شماره انجین ۱۸۳۲۱ شماره شاسی ۱۳۵۱۴
۳ـ مینی بوس شماره شهربانی ۳۵۱۵۹	شماره انجین ۱۸۲۵۹ شماره شاسی۱۳۵۲۲
۴ـ مینی بوس شماره شهربانی ۳۵۱۶۱	شماره انجین ۱۸۳۱۸ شماره‌شاسی ۱۳۵۰۸
۵ـ مینی بوس شماره شهربانی ۳۵۱۶۴	شماره انجین ۱۸۴۰۲ شماره شاسی ۱۳۵۸۸
۶ـ مینی بوس شماره شهربانی ۳۵۱۶۷	شماره انجین ۱۸۴۰۵ شماره شاسی ۱۳۵۸۹
۷ـ مینی بوس شماره شهربانی ۳۵۱۶۵	شماره انجین ۱۸۲۵۵ شمار شاسی ۱۳۵۲۱
۸ـ تانکر جمس شماره شهربانی ۲۸۴۸	شماره انجین ۲۳۲۴۰۰۳شماره شاسی ۳۷۴

از طریق مزایده حضوری (حراج) بفروش برساند خریداران بایستی از روز چهارشنبه دهم مرداد از ساعت پنج بعدازظهر جهت شرکت در حراج در محل تعمیرگاه شهرداری جنب سازمان برق منطقه‌ای حضور بهمرسانند . بدیهی است مبلغ مورد معامله در صورت برنده شدن نقدا دریافت می گردد کلیه مخارج اعم از عوارض و مالیات و مخارج دیگر بعهده خریدار (برنده) میباشد خریداران موظفند ظرف یک هفته جنس خریداری شده از محیط تعمیرگاه خارج نمایند .

آ ـ ۲۳۰۰۲ شهردار بوشهر ـ ارسلان نصری

در پارلمان ایران

از علیرضا شفائی

هیئت پارلمانی انگلستان

یك هیئت پارلمانی‌ازانگلستان بریاست رئیس مجلس این کشور بایران میاید و متقابلا یك هیئت پارلمانی از ایران‌به لندن میرود .

هیئت‌پارلمانی انگلستان‌بدعوت پارلمان ایران در اجلاسیه‌سوم مجلسین «بعد از پانزدهم مهر» وارد تهران می شود .

هیئت مذکور در طول‌اقامت یك هفته‌ای از ایران ضمن بازدید از پیشرفت های کشور با مقامات کشور ملاقات‌خواهند داشت .

استادان خارجی

محمود قوام صدری‌وزیرمشاور و معاون پارلمانی نخست وزیر در اجرای تبصره دو ماده یکم قانون استخدام متخصصین فنی خارجی مصوب هفتم تیر۱۳۴۹، فهرست عده‌ای از کارشناسان فنی را که در سال گذشته به استخدام‌دستگاهها و موسسات دولتی درآمده‌اند به مجلس تقدیم کرد . فهرست مذکور نشان میدهد که ۲۱ نفر از متخصصین‌شیمی ، فیزیك ، زبان ، فیزیولوژی و زیست شناسی‌از کشورهای انگلستان، آمریکا ، ایتالیا ، فرانسه و پاکستان بوسیله وزارت علوم و آموزش عالی دعوت شده‌اند تا در دانشگاه های اصفهان ، پلی‌تکنیك تهران،جندی‌شاپور، کشاورزی و دامپروری رضائیه، مشهد و موسسه تحقیقات و برنامه ریزی تدریس نمایند .

درکمیسیون‌های کشاورزی

امروز بررسی لایحه دولت در مورد حفظ و گسترش فضای سبز و جلوگیری ازقطع بی‌رویه درخت که چندی قبل بوسیله مهندس روحانی وزیر کشاورزی و منابع طبیعی‌تقدیم مجلس‌شده است، درکمیسیون کشاورزی مجلس شورای ملی آغاز گردید .

در جلسه امروز کمیسیون کشاورزی مجلس شورای ملی دو لایحه دیگر : لایحه‌تشکیل سازمان تحقیقات کشاورزی و منابع طبیعی ، لایحه اجازه واگذاری ۷۰۰ هکتار ازاراضی ملی شده به شرکت سهامی مس سرچشمه کرمان‌نیز بررسی وبه تصویب رسید .

بررسی دو لایحه

از طرف نمایندگان مجلس شورای ملی هنگام بررسی‌شور اول لایحه پیشنهادی دولت مربوط به اصلاح آئین‌دادرسی کیفری ، ده پیشنهاد اصلاحی تقدیم گردید تا هنگام‌رسیدگی شوردوم‌در کمیسیون‌دادگستری، مورد توجه قرار گیرد و لایحه مذکور اصلاح شود .

برای لایحه دیگر دولت نیز ۹ پیشنهاد اصلاحی از طرف نمایندگان ارائه گردید و آن لایحه تاسیس شورای نظارت بر گسترش شهر تهران است. هردو لایحه در دستور کار کمیسیون های دادگستری و کشور مجلس شورای ملی قرار دارد

در کمیسیون های تعاون‌ودارائی ضوابط مربوط‌به‌خریداراضی، ماشین‌آلات ، چاههای آب و قنوات‌در داخل‌حوزه‌عمل‌شرکت های سهامی زراعی و تعاونی تولیدروستائی امروزدرکمیسیون تعاون و امور روستا های‌مجلس مطرح شد و پس از بررسی به تصویب رسید درهمین‌جلسه دو لایحه دیگر : لایحه‌مربوط به ثبت املاك در مناطق‌عشایری ولایحه اصلاح بعضی از مواد والحاق سه تبصره به قانون شرکت های تعاونی نیز دراین جلسه به تصویب رسید .

در کمیسیون دارائی مجلس نیز یك لایحه مربوط به نیرو های مسلح شاهنشاهی و نیز لایحه‌تاسیس‌سازمان‌جهانگردی ایران مطرح شد و ازتصویب گذشت .

گسترش تهران

لایحه مربوط به شورای‌نظارت برگسترش شهر تهران اصلاح شده است و بموجب آن از تاریخ تصویب نهائی : صدور پروانه‌ساختمانی واحداث‌مراکز اداری و صنعتی و بهداشتی و ارتباطی و ورزشی و ایجادواحد های‌مسکونی‌دستجمعی‌اعم‌ازخانه یا آپارتمان و بطور کلی‌ایجاد هر نوع تاسیساتی که موجب جلب یا تراکم جمعیت در تهران در حداقل فاصله بین محدوده‌خدمات شهری‌و محدوده ۲۵ ساله شهر میشود ،موکول به طرح در شورای نظارت بر گسترش شهر تهران‌وتحصیل اجازه از شورای مذکورخواهد بود .

شماره جدید منتشر شد

توزیع دفترچه های سفر حج

ازفردا در ۴۱ مسجد تهران و۲۰۰ مرکز اوقافی‌شهرستانهاآغازمیشود

متجاوز از ۷۰۰ مامورسازمان اوقاف در ۴۱ مسجد پایتخت و ۲۰۰ مرکز اوقافی شهرستانها از صبح فردا کار توزیع‌دفترچه های درخواست سفر حج سال ۱۳۵۲ را بین متقاضیان این سفر مقدس آغاز خواهند کرد.

در هریك از ۴۱ مسجد حوزه اوقاف ۵ نفر مامور که مجموعا بیش از ۲۰۰ نفر می شوند در امر حج فعالیت خواهند داشت و مامور دریافت رسید بانکی مخارج گذرنامه و بهداشت از زائران و توزیع دفترچه به‌آنان می باشند .

در هر مسجد دو نفر مامور کمك به متقاضیان برای‌نوشتن وپرکردن مشخصات زائران بی سواد در دفترچه ها خواهند بود .

مدارك لازم

متقاضیان سفر حج باید فردا بهنگام مراجعه به مراکزتوزیع دفترچه های درخواست حج مدارك زیر را همراه داشته باشند.اصل شناسنامه‌عکسدار- اصل دفترچه خاتمه خدمت یا معافیت دائم برای متولدین‌سال های ۱۳۱۲ تا ۱۳۳۴ اصل‌ورقه اعلام خدمت یکماهه‌برای‌احضار شدگان - موافقت نامه کتبی اداره کارگزینی وزارتخانه یا سازمان مربوطه «برای کارمندان دولت» .

موافقتنامه شوهر برای‌سفرزن که صحت امضای او به گواهی دفترخانه رسمی رسیده باشد

در مورد بانوانی که تنها عازم حج‌اند در صورت طلاق و یافوت شوهر باید مدارك رسمی از اداره آمار دریافت و آنراضمیمه درخواست نمایند .

متقاضیان سفر امسال حج‌باید قبلا به سفر حج نرفته باشند و در صورتی که خلاف آن ثابت شود وجوه پرداختی آنان‌مسترد نخواهد شد . هریك از زائران باید مشخصات کامل خود را در دفترچه درخواست ذکر کنند و در صورتی که محل سکونت خود را تغییر دادند بایدسازمان اوقاف را از آدرس جدیدآگاه سازند.

رسیدگی شکایت

منوچهر آزمون معاون‌نخست‌وزیر وسرپرست اوقاف امروز ضمن توضیحاتی درباره‌شرائط زیارت بیت‌اله الحرام اعلام داشت بمنظور حسن جریان هرچه بیشتر امور حج سازمان اوقاف امسال نظارت مستقیم برکلیه جزئیات خواهد داشت

وسرپرست اوقاف درتمام‌ساعات آماده‌است شکایات‌و نظریات افراد رسیدگی کند ومتقاضیان می توانند اطمینان داشته‌باشند در اسرع وقت و با دقت کامل‌به شکایات آنان ترتیب اثرداده خواهد شد و متخلفین اداری را که در انجام وظایف‌محوله‌اهمال کنند شدت کیفرخواهدداد .

نتیجه‌امتحانات‌ورودی مؤسسه‌علوم‌بانکی

ظرف دوهفته آینده به کارکنان دولت و کارمندان بانکها اعلام خواهد شد

در تمام مدت جریان کنکور ، دکتر مهذب رئیس موسسه علوم بانکی (نفر ایستاده سمت راست) و دکتر شامحسینی استاد دانشگاه تهران و چند تن‌ازاساتید وناظران بر امتحانات بدقت نظارت‌داشتند.

★ **۱۵۰۰ نفر در کنکور موسسه علوم‌بانکی‌شرکت کردند .**

★ **کنکور موسسه درنهایت نظم‌وآرامش برگزارگردید**

مسابقه ورودی موسسه علوم بانکی ایران مخصوص کارکنان بانک ها و سایر سازمان‌هاصبح دیروز در محل دبیرستان البرز با شرکت حدود ۱۵۰۰ نفر از کارکنان بانک ها و موسسات مختلف برگزار شد .

سئوالات امتحانی از چهار تست فارسی -معلومات عمومی- انگلیسی و ریاضی تشکیل شده بود .

آقای دکتر مهذب رئیس‌موسسه علوم بانکی ایران ، قبل‌ازتوزیع سئوالات طی مطالب کوتاهی از ستاد امتحانات ، کمصدای آن بوسیله چند بلندگو درتمام سالن های امتحانی‌پخش میشد گفت: ضمن ابراز خوشوقتی‌از اظهار علاقه‌ای که نسبت به ادامه تحصیلات دانشگاهی‌در موسسه علوم بانکی ایران‌نموده‌اید، لازم میداند قبل‌از آغاز امتحانات نکاتی را یادآور شوم .

رئیس موسسه علوم بانکی ایران ضمن اشاره به سئوالات امتحانی متذکر شد ، هرگونه بی‌نظمی که موجب اختلال در امتحانات گردد،سبب محرومیت داوطلب خواهد شد، لذا تقاضا دارد با مراقبین و راهنمایان امتحانات‌صمیمانه همکاری‌نمائید و در صورتی که با هر مشکل روبرو شدید، راهنمایان‌موسسه علوم بانکی ایران شما را در حل آن مشکل یاری خواهند کرد .

توزیع سئوالات

پس‌از پایان اظهارات رئیس موسسه علوم بانکی سئوالات امتحانی بین داوطلبان مسابقه ورودی توزیع شد . فارسی - معلومات عمومی- انگلیسی‌هریک دارای ۴۶ سئوال و هرسئوال یک امتیاز و ریاضی دارای ۳۱ سئوال و هر سئوال دو امتیاز داشت.درطول برگزاری‌امتحانات دکتر مهذب از تمام سالن های امتحانی بازدیدکرد . امتحانات ورودی موسسه علوم بانکی در کمال نظم وآرامش کامل‌برگزار شد .

رئیس موسسه علوم بانکی‌در مورد اعلام‌نتایج قبولی‌داوطلبان گفت : نتیجه امتحانات کارکنان دولت وسازمان ها حداکثرظرف دو هفته دیگر در محل موسسه اعلام میگردد ، ولی نتیجه امتحانات کارکنان‌بانک‌ها وسیله بانک مربوطه باطلاع داوطلبان خواهد رسید .

رئیس موسسه علوم بانکی درباره تعداد پذیرفته شدگان گفت : ازبین تمام داوطلبانی‌که امتحان دادند ۲۰۰ نفر برای تحصیل در موسسه علوم بانکی ایران پذیرفته خواهند شد .

مراقبت پزشکی

خبرنگار ما مینویسد : بعداز پایان امتحانات،از کلیه‌داوطلبان از طرف موسسه علوم بانکی ایران پذیرائی بعمل آمد .ضمنا در طول برگزاری امتحانات پزشك مخصوص موسسه علوم بانکی ایران ، برای مراقبت های پزشکی در محل حضور داشت و با ایجاد یک درمانگاه موقت و استقراریک آمبولانس مراقب حال داوطلبان بود .

۴ کارگر در انفجار معدن کشته شدند

شاهرود - خبرنگار اطلاعات: بر اثر انفجاری که بعد از ظهر پنج شنبه گذشته در معدن‌زغال سنگ قریه«تاش» واقع در۵۰ کیلومتری شاهرود روی‌داد ، چهار کارگر معدن ذغال شدند و چهارکارگردیگر بشدت‌دچار سوختگی گردیدند.

انفجار معدن ذغال سنگ «تاش» که‌ازتوابع گرگان‌بشمار میرود، ناشی‌ازایجاد جرقه‌ای بودکه بااشتعال گاز همراه‌بود کارگرانی که براثر انفجار سوخته وتبدیل به ذغال‌شدند، حبیب‌اله حبیبی، ابراهیم عرب عامری و خواجه عرب عامری (فرزندان حسن عامری) و قربان شمس آبادی بودند که در قسمت چلو تونل ، سرگرم کار بودند ..

مجروحین حادثه کیف علی دهقان پور ، ایوب اکبری ، محمد حمامی‌و عباس عسگری نام دارندوجز عباس عسگری، جملگی در بیمارستان شیر و خورشید سرخ شاهرود تحت درمان قرار گرفته‌اند گزارش خبرنگارمادرشاهرود حاکیست: این انفجار ،براثر فشار زیاد گاز،موقع‌استخراج ذغال‌سنگ روی‌داد و جسد مقتولین ، به کمك‌اهالی و اکیپ‌های اعزامی ازشاهرود ، اززیر آوارخارج شد . تونل ، در اجاره مردی بنام حاج‌رحمان ضرغام معدن‌نژاد میباشد و به آقای احمد آقایان تعلق دارد .

بازپرس دادسرای گرگان و آقای قدس‌دریانی نماینده‌اداره کار شاهرود که برای رسیدگی به کیفیت‌وقوع‌حادثه وعاملین آن به‌محل‌معدن‌رفته‌اند ،هنوز نتیجه تحقیقات خود را اعلام نکرده‌اند.

فهرست بهاء لوله های سخت پی‌وی‌سی کارخانجات پلی‌وینا-پی‌وی‌سی اصفهان- پلاستیلوکس و پلاستیك شیراز از تاریخ نهم تیر ماه ۱۳۵۲

ضخامت × قطرخارجی به‌میلیمتر	بهای‌هرشاخه‌شش‌متری‌بریال
۱٫۵ × ۲۰	۱۰۰
۲٫۰ × ۲۰	۱۳۰
۱٫۵ × ۲۵	۱۳۵
۲٫۰ × ۲۵	۱۷۰
۱٫۸ × ۳۲	۲۰۰
۳٫۰ × ۳۲	۳۰۰
۱٫۸ × ۴۰	۲۳۵
۲٫۰ × ۴۰	۲۶۵
۴٫۰ × ۴۰	۴۷۰
۱٫۸ × ۵۰	۳۲۰
۲٫۴ × ۵۰	۳۸۰
۴٫۰ × ۵۰	۵۷۰
۱٫۹ × ۶۳	۴۲۰
۳٫۰ × ۶۳	۵۵۵
۵٫۰ × ۶۳	۹۳۵
۱٫۸ × ۷۵	۴۵۰
۲٫۲ × ۷۵	۴۹۰
۲٫۵ × ۷۵	۵۶۰
۳٫۶ × ۷۵	۸۰۰
۵٫۶ × ۷۵	۱۰۲۰
۱٫۸ × ۹۰	۵۹۰
۲٫۷ × ۹۰	۷۶۰
۳٫۴ × ۹۰	۱۱۵۰
۶٫۷ × ۹۰	۱۳۲۰
۲٫۲ × ۱۱۰	۸۵۰
۲٫۵ × ۱۱۰	۸۹۰
۳٫۲ × ۱۱۰	۱۱۰۰
۳٫۵ × ۱۱۰	۱۶۵۰
۸٫۲ × ۱۱۰	۲۰۰۰
۲٫۵ × ۱۲۵	۱۰۸۰
۳٫۷ × ۱۲۵	۱۲۵۰
۶٫۰ × ۱۲۵	۲۰۰۰
۹٫۳ × ۱۲۵	۲۵۰۰
۲٫۸ × ۱۴۰	۱۳۲۰
۴٫۱ × ۱۴۰	۱۸۰۰
۶٫۷ × ۱۴۰	۲۳۰۰
۱۰٫۲ × ۱۴۰	۲۸۰۰
۳٫۲ × ۱۶۰	۱۶۸۰
۴٫۷ × ۱۶۰	۲۲۴۰
۷٫۷ × ۱۶۰	۳۰۰۰
۱۱٫۹ × ۱۶۰	۴۲۰۰
۳٫۶ × ۱۸۰	۲۰۰۰
۴٫۰ × ۱۸۰	۲۲۰۰
۴٫۰ × ۲۰۰	۲۶۵۰
۵٫۰ × ۲۰۰	۲۹۵۰
۴٫۵ × ۲۵۵	۴۲۵۰
۴٫۹ × ۲۵۰	۳۶۰۰
۶٫۲ × ۳۱۵	۵۷۰۰

خبرهای تلفنی شهرستانها

معافیت گمرکی واردات کشتی !

بندربوشهر- اداره بندر و کشتیرانی بندر بوشهر اعلام کرد،از این پس‌قطعات ولوازم و وسائلی که برای ساختن یا مونتاژ کشتی از خارج وارد میشود ، طبق مقررات وارد کردن کشتی مشمول مالیات نخواهد شد. طبق ضوابط موجود حقوق گمرکی و سود بازرگانی انواع کشتی های باری و مسافری که وارد میشود دریافت نمیگردد .

شهردارانتصابی‌پل‌دختر

پلاختر- آقای محمدرضا روزبهانی ، بسمت شهردار پلدختر منصوب شدو مشغول بکار گردید .

شهردار جدید پلدختر از طرف فرمانداریکل استان انتخاب شده است .

صعود به قله توچال

شمیران- عباس زمانی و حسین حاج حسینی ، دو کوهنورد با سابقه شمیران از طریق « شیرپلا » به قله توچال صعود کردند و پیروزمندانه از راه«شکراب» و «آهار» به تجریش باز گشتند .

شاگردان اول و دوم استان

قم - صبح امروز ، نتایج امتحانات ششم متوسطه آموزشگاههای قم اعلام شد و شاگردان اول و دوم رشته ریاضی در سطح استان‌مرکز، از قم تعیین گردیدند.شاگرد اول رشته ریاضی‌حسین‌صفایی است و شاگرد دوم سیدمحمد سیدالمحدثین نام‌دارد .

همچنین دوشیزه زهراروز رخ از دبیرستان «پروین اعتصامی» قم ، در رشته طبیعی در بین دانش آموزان آموزشگاههای استان مرکز شاگرد دوم شد .

صعود بقله شاه معلم

رشت- چهار نفرکوه - نوردان زبده صومعه‌سرا تحت سرپرستی آقای سیروس فخشامی برای نخستین بار قله « شاه معلم » ماسوله را فتح کردند.

این کوهنوردان محمود عبدالهی ، مهدی هوشیار ، اکبر ریحانی وسیاوش‌یوسفی نام دارند .

آغاز ساختمان اتوبان مسجدسلیمان

مسجدسلیمان - ساختمان اتوبان مسجد سلیمان-اهواز با سرمایه یکصد میلیون‌تومان از صبح امروز اغاز گردید. با ایجاد جاده‌مذکور ، فاصله مسجد سلیمان - اهواز ۴۵ دقیقه نزدیکتر خواهد شد.

ساختمان اتوبان مسجد سلیمان - اهواز دو سال طول میکشد و اصفهان از طریق مسجد سلیمان - به اهواز متصل خواهد شد.

پیشنهاد کمك مسافران به بودجه ورزشی !

اهواز- به انجمن‌شهرستان اهواز پیشنهاد شد که از مسافران هواپیما و قطار (درجه یک) نفری پنجاه ریال به عنوان « کمك به بودجه‌ورزش اهواز »دریافت شود و مبلغ جمع‌آوری شده زیر نظر انجمن بمصرف تکمیل کمبود های ورزشی برسد .

استخراج ذغال سنك قاچاق

طبس- ده هزارتن ذغال سنگ قاچاق که بدون مجوز قانونی استخراج شده بود، درنزدیکی« رباط‌کلمرود» از توابع طبس کشف شد .

ذغال سنگ مکشوف در معدنی واقع در ۹۰ کیلو متری طبس استخراج شده بودکه‌ماموران وزارت‌اقتصاد آن را ضبط‌کردند، ماموران هم‌اکنون در تعقیب صاحبان معدن که بدون پروانه مجاز اقدام به استخراج ذغال سنگ کرده بودند، هستند.

۱۲۰۰ دختر و پسر ورزشکار در مسابقات آموزشگاهی منطقه غرب

مسابقات قهرمانی‌آموزشگاه های منطقه غرب کشور در رضائیه آغاز شد ، در این مسابقات که یکهفته بطول خواهد انجامید، ۱۲۰۰ تن ورزشکار دختر و پسر از استان های کرمانشاهان ، آذربایجان شرقی و غربی ، کردستان، فرمانداری های ایلام وزنجان وهمدان‌شرکت خواهند داشت .

حوادث‌شهرستانها

خودکشی کارمندبهداری

بابل : ناصر زندی کارمند وزارت بهداری ۲۶ ساله که‌دو روز قبل از تهران به بابلسر آمده بود بعلت نامعلومی با خوردن مواد مخدر دست به خودکشی زد . وی را که در خیابان بیهوش برزمین افتاده بود‌به‌بیمارستان شیروخورشید سرخ بابل انتقال دادند ولی معالجات موثر واقع نشد و درگذشت .

۲ کشته و ۳ مجروح

قزوین - در یک حادثه اتومبیل دو نفر کشته و سه نفر مجروح شدند . دیشب اتومبیل‌سواری شماره۶۶۵۹۶ تهران براندگی محمدشویدی که از رشت عازم قزوین بود، در ۲۰ کیلومتری قزوین از جاده منحرف و واژگون‌شد. در این حادثه راننده و یک کودک ۳ ساله بنام مهرزاد شویدی کشته شدند و ۳ نفر دیگر مجروح گردیدند .

تصادف در تصادف !

بهشهر - نیمه‌شب گذشته اتوبوس مسافری که‌باسی سرنشین از بهشهر عازم تهران بود با فولکس واگن و تراکتوری که در وسط خیابان گرگان‌بهشهر تصادف کرده بودند ، برخورد کرد و از جاده خارج شد .

دو اتومبیل قبلی پس از حادثه همچنان در وسط‌جاده مانده و برای کنار کشیدن آنها اقدامی نشده بود .

در این حادثه چند تن از مسافران اتوبوس مجروح شدند که دو تن آنها به اسامی یعقوب قربانی ۲۸ ساله ، و عزت گلابی سی ساله در بیمارستان شیرو - خورشید بهشهر بستری‌شدند.

تصادف منجر بمرك

هشتپر - قانکر نفتکش شماره ۱۳۵۳۵ تهران الف براندگی رضا ثریائی اهل اردبیل موجب مرك پسربچه ۱۲ ساله‌ای در «لیسار» گیلان شد .

مقتول اصغر نظری نام داشت .

کشف تریاك

مشهد -سه نفر که برسر یك ساك دستی در کوچه «در بند علیخان» مشهدبا هم نزاع می کردند ، دستگیر شدند و در بازرسی از ساك آنان ، ۲ کیلو و پانصدگرم تریاك بدست آمد .

این سه نفر که‌هنوزهویت آنان معلوم نشده است به اتهام حمل تریاك ، دستگیر گردیدند .

با گلوله برادر کشته کشته شد

چالوس‌و نوشهر -جوانی بنام علیرضا جهاندار (سپاهی عدالت) که در منزل خود ، واقع‌درروستای «کورکورسر» نوشهر ، مشغول پاك کردن اسلحه شکاری خود بود ، تیری شلیك شد و گلوله ببرادرش «جمشید»اصابت کرد واورا کشت .

علیرضا ، بعد از مرك برادرش ، بقصد خودکشی، تیری بطرف خود شلیك کرد و بسختی مجروح گردید. وی هم اکنون در بیمارستان چالوس بستری است وحال او رضایتبخش نیست .

دانش آموزی در دریا غرق شد

چالوس - یك دانش آموز ۱۷ ساله تهرانی - در دریای شمال غرق شد . وی محمد تقی خواجوی نام داشت و دانش آموز سال پنجم طبیعی یکی از دبیرستانهای تهران بود . محمد تقی ، در حوالی «سرد آبرود ۴۴ کیلو متری چالوس ، برای آب تنی به دریا رفته بود که غرق شد. جستجو برای پیدا کردن جنازه محمد تقی ادامه دارد .

دوچرخه سوار موتور سوار را کشت !

«قروه» کردستان - موتور سواری در تصادف‌با دوچرخه کشته شد ! این حادثه در دو کیلومتری قروه روی داد . مقتول اروجعلی نام داشت که موقع راندن‌موتو- سیکلت با دوچرخه سواری بنام محمد دهقانی تصادف کرد وبراثر خونریزی مغزی جان سپرد .

خودکشی با مواد مخدر

بابلسر - شخصی بنام ناصر زندی اهل تهران‌سی ساله در منزل شخصی بنام رمضان در بابلسر با خوردن مقداری مواد مخدر دست بخودکشی زد .

جسد پس از معاینه پزشك قانونی دفن شد .

تصادم موتور سیکلت

بندر عباس - موتوسیکلت سواری بنام حسن عابدینی در جاده کمربندی بندر عباس بازن ۲۰ساله‌ای‌تصادف کرد و او را کشت مقتوله فاطمه نامیده می شد .

مجمع عمومی سالیانه

بدین وسیله باطلاع کلیه صاحبان سهام شرکت طبع کتاب (سهامی خاص) تهران و شهرستان ها میرساند چون در آخر اسفند ماه ۱۳۵۲ مدت شرکت منقضی میگردد لذادر روز دوشنبه ۲۵ تیر ماه ۱۳۵۲ در ساعت پنج بعداز ظهربرای استماع مذاکرات در محل شرکت خیابان ناصرخسرو خود یا وکیل آنها حضور بهمرسانند .

دستور جلسه :

۱ـ رسیدگی به ترازنامه آخر سال ۱۳۵۱
۲ـ تمدید و یا انحلال مدت شرکت
۳ـ خط مشی آتی شرکت .

مدیرعامل شرکت طبع کتاب (سهامی خاص)
آ ـ ۲۳۲۱۴

جناب آقای دکتر سام وزیر محبوب کشور

انتصاب شایسته جناب آقای داداش‌زاده رابسمت فرماندار لاهیجان صمیمانه تبریک عرض مینماید.

ارسلان نصری - شهردار بوشهر
آ ـ ۲۳۰۱۰

گروه‌فرهنگی‌پگاه

قابل توجه داوطلبان کلاس هشتم‌شهریور ماه و دوره‌های اول و دوم و ششم طبیعی.

شروع کلاس از تاریخ ۱۰ تیر ماه در سه نوبت ۱۳۰ر۵ و ۷ بعد از ظهر دائر میباشد

سعدی شمالی کوچه جنوبی بیمه تلفن ۳۹۳۰۸۵

دبیرستان بازرگانی پازند

برای رشته های فنی - بازرگانی - حسابداری - بانکداری نامنویسی میکند .

خیابان آناتول فرانس (شرق دانشگاه) شماره ۲۱ تلفن ۴۵۲۱۱

دعوت‌شرکت تعاونی تهیه‌وتوزیع‌خواربار تهران و حومه برای نوبت سوم

پیرو آگهی های شماره ۱۴۱۰۲ ـ ۲۹ر۲ر۵۲ و ۱۴۱۲۲ ـ ۲۱ر۳ر۵۲ منتشره در روزنامه اطلاعات نظر باینکه در جلسه مجمع عمومی فوق‌العاده مورخه ۵ر۴ر۱۳۵۲ شرکت تعاونی تهیه وتوزیع خواربار تهران وحومه حدنصاب لازم برای رسمیت جلسه واخذ تصمیم حاصل نشده است لذا بدینوسیله بنابه‌تجویز ماده ۲۵ اساسنامه برای نوبت سوم مجمع عمومی فوق‌العاده شرکت تشکیل می‌شود واز اعضاء محترم شرکت دعوت میشود که با در دست داشتن رسیدسهام در جلسه مجمع عمـومی فوق‌العاده نوبت سوم منعقده در روز سه‌شنبه مورخه ۲۶ر۴ر۵۲ ساعت ۴ بعدازظهر در محل شرکت واقع در خیابان سیروس- مقابل تکیه رضا قلی‌خان (اتحادیه خواربار فروشان) حضور بهمرسانند دستور جلسه :

۱ـ تصمیم بانحلال یاابقاء شرکت. ۲ـ درصورت ابقاء تبدیل شرکت به سهامی خاص ۳ـ افزایش سرمایه و تعویض اختیار فروش سهام به‌هیئت مدیره ۴ـ انتخاب اعضاء اصلی وعلی‌البدل هیئت مدیره ۵ـ انتخاب بازرس اصلی و علی‌البدل ۶ـ تعیین روزنامه کثیرالانتشار جهت دعوت مجامع عمومی و سایرآگهی های‌موردلزوم شرکت ۷ـ اتخاذتصمیم راجع‌به‌خط‌مشی شرکت

آ ـ ۲۳۱۰۶

اطلاعیه

لوله‌های P.V.C تولیدکارخانجات‌مدرن

شرکت سهامی خاص پی.وی.سی اصفهان

مخصوص لوله‌گذاری آب‌وفاضلاب‌ساختمانها، مصارف کشاورزی، برق، تلفن، بارانهای‌مصنوعی وصنایع مرغداری به‌بازارعرضه‌شد

نماینده‌فروش:شرکت‌پخشالوله‌تهران‌بامسئولیت محدود-تهران بوذرجمهری‌غربی- گلوبندك سرای‌فردوس تلفن ۲۰۸۰۳ تلگرافی تهران۲۴۲۵

گروه‌فرهنگی دکتر هشترودی

برای کلاسهای تقویتی و تجدیدی دوره‌دوم‌دبیرستان (ریاضی‌وطبیعی) که‌صبحها‌وبعداز ظهرها‌جداگانه‌تشکیل‌میشود .

ثبت‌نام‌مینماید. تاریخ شروع کلاسها از ۱۶ تیر ماه می‌باشد

ثبت نام : همه روزه صبحها ۹ تا ۱۲ و بعد از ظهر ها ۵تا۹

مدرك لازم : دو قطعه عکس ۴ × ۶

محل نامنویسی : خیابان تخت‌جمشید میدان کاخ گروه‌فرهنگی دکتر هشترودی

تلفن های ۴۳۵۷۹ ـ ۴۳۵۹۵

تلفن سرویس حوادث ۳۱۱۲۱۲

در یک تصادف خونین رانندگی در کهریزک

۷ نفر کشته و ۸ نفر مجروح شدند

اتومبیل پیکان با ۱۴ نفر سرنشین از قم بتهران می‌آمد!

بی‌احتیاطی راننده اتوبوس باعث این تصادف خونین شد

راننده اتوبوس پس از تصادف پا بفرار گذاشت و هنوز پیدا نشده است!

یکی از شرکت های مسافربری‌که‌از تهران عازم اراک بود ، مقابل کارخانه قند کهریزک ، با اتومبیل پیکان شماره ٦٦٣٢٦ تهران‌س ـ برانندگی ابوالقاسم فصیحی که از قم به طرف تهران در حرکت بود ،

مقتولین حادثه را با آمبولانس به‌اداره پزشکی قانونی تهران‌حمل می‌کنند .

مقارن ساعت ۹دیشب در یک حادثه خونین رانندگی درکیلومتر ۱۱ تهران‌ـ قم در مقابل کارخانه قند کهریزک هفت‌نفر کشته وهشت نفر مجروح شدند .

اتوبوس شماره ٥٦٥٢٢ اراک برانندگی علی‌اکبر بهنام متعلق به تصادف کرد . در این اتومبیل اعضای دوخانواده چهارده‌نفری نشسته بودند .

گزارش خبرنگار ما حاکیست اتوبوس ابتدا با عابری‌بنام‌غلامعلی ۳٥ ساله ، خادم مسجد کهریزک تصادف کرد که عابردردم کشته شد . بعد ازاین حادثه اتوبوس با اتومبیل پیکان که با ١٤ سرنشین‌ان طرف مقابل می‌آمدشاخ‌به‌شاخ شد. سه نفر از سرنشینان پیکان به اسامی ابوالقاسم فصیحی(راننده)ـ منصور فصیحی وطاهره فصیحی ، در لحظه تصادف جان‌سپردند و سایر سرنشینان آن به شدت‌زخمی گردیدند که به بیمارستانهای فیروزآبادی و رضاشاه کبیر منتقل شدند .

دوتن از مجروحین درموقع‌انتقال به بیمارستان فوت نمودند ویکنفر دیگرهم صبح امروز در بیمارستان جان‌سپرد وحال بقیه سرنشینان‌در حال‌حاضر مساعد نیست.

علی‌اکبر بهنام راننده اتوبوس مسافربری ، پس‌از وقوع حادثه متواری شد که‌ماموران‌درجستجوی وی هستند .

علت تصادف

طبق نظریه کارشناس فنی پلیس راه علت این تصادف بی احتیاطی راننده اتوبوس ، بعلت عدم توجه کافی به جلو وفرارازتصادف بطرز غلط بوده است .

با اطلاع جریان بمقامات مسئول بلافاصله آقای هدایت بازپرس کشیک دادسرای تهران در محل حادثه حضور یافت وتحقیقات‌خود را درباره چگونگی تصادف شروع کرد .

اسامی سرنشینان پیکان

خبرنگار اطلاعات درکهریزک اسامی ١٤ نفر سرنشینان پیکان را بشرح زیر گزارش‌داده است .

محمدرضایوسفی (٥ ساله) مریم یوسفی (٣ساله) محمودرضا یوسفی (٤ماهه) طاهره فصیحی (١٠ساله) حسین فصیحی(٨ساله) منصور فصیحی (٥ساله) غلامرضا فصیحی (٤ ساله) محسن‌فصیحی (٢ ساله) ابوالقاسم فصیحی (٢٨ ساله) اسدالله‌فصیحی (٢٨ساله) فاطمه فصیحی (٢٥ساله) اسلیلا یوسفی (٢٥ساله) ربابه یوسفی (٣٠ساله) حبیب‌اله یوسفی (٤٠ ساله) .

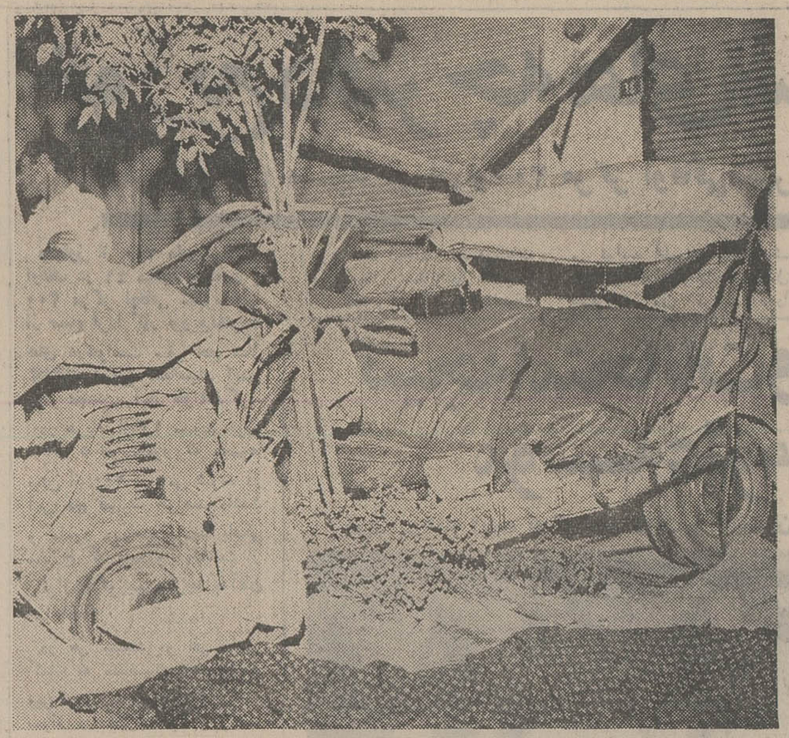

وقتی خبرنگاران کشیک‌سرویس‌حوادث روزنامه اطلاعات‌ازجریان حادثه با خبر شدند، بلافاصله در محل حضور یافتند. این عکس را رشیدیاوج‌خبرنگار عکاس‌سرویس حوادث ازپیکانی‌که‌با١٤ سرنشین در حرکت بود ، برداشته است. شدت تصادف را این عکس بخوبی نشان می‌دهد .

هنوز قاتل اصلی دستگیر نشده

دستگیری افراد مشکوک درگوشه و کنار شهر ادامه دارد

مامورین بخش کلانتری شانزده تهران همچنان بطور مداوم بدنبال قاتل اصغر شش ساله‌تهران را زیرورو میکنند ومردم نیز بتلاش خود برای یافتن این مرد بی‌رحم ادامه میدهند .

مامورین یکمک مردم چهارنفری‌را که مشکوک بنظر میرسیدنددستگیر کردند هر شخص مظنونی در هر نقطه‌ای از شهر که دستگیرمیشود فورا بکلانتری شانزده تهران که مرکز عملیات است اعزام میگردد تا باحمید رضا تنها شاهد ربودەشدن همبازی خود اصغر وتنها کسی که قاتل را دیده و می شناسد مواجهه داده شود حمیدرضا هرروز صبح زود از خانه‌اش رهسپاراتاق‌رئیس کلانتری شانزده تهران میشود و درآنجا می نشیند . آقای صومعه‌سرائی بازپرس شعبه ٢٧ دادسرای تهران و دونفرازمامورین آگاهی که مرتب همراه بازپرس هستند اشخاص مظنون را یکبیک بداخل اتاق آورده و به حمیدرضا نشان میدهند واو بادقت کامل‌قیافه وسرووضع آن شخص را نگاه میکند واظهارنظر می‌نماید .

قبل‌از ظهر امروز ٤ نفری که درنقاط مختلف دستگیر شده‌بودند با حمیدرضا روبرو شدند مردم که تنفر شدید ی‌از قاتل‌فراری بدل‌گرفته‌اند مرتب در خیابانها وکوچه‌ها دنبال وی هستند ودر صورت برخورد باکسانی که مشخصات آنها با قاتل فراری تشابه داشته‌باشدفورا اورابمامورین معرفی نمایند .

اصغرشش‌ساله روز جمعه اول‌تیر در بخش ١٤ تهران واقع درشوش شرقی تهران ربوده شد وپس از ٢٤ ساعت جنازه او را در بخش شانزده تهران داخل یکی ازکوره های مخروبه شترخوان واقع در خیابان رزم‌آراء پیدا کردند . مامورین معتقدند قاتل پس ازربودن اصغرهمان ساعت بطرف خیابان رزم‌آراء براه افتاده و چون‌هوا تاریک شده بود اورابداخل‌کوره‌ها برده و ساعتی بعد بقتل رسانیده است .

گزارش خبرنگار کشیک

روز پنجشنبه گذشته ماموران تجسس کلانتری١٦ باتفاق حمید رضا دوست اصغر و تنها شاهد ماجرا تمام قهوه‌خانه های جنوب شهر را سرکشی کردند اما هنوز اثری از قاتل فراری بدست نیامده است .

حمید رضا به خبرنگار ما اظهار داشت دلم برای اصغر تنگ شده چون او تنها همبازی من‌بود و همیشه باهم‌بازی میکردیم روز گذشته دو نفر دیگر که مشکوک بنظر می‌رسیدند توسط مامورین انتظامی دستگیر و بکلانتری جلب شدند. خبرنگار کشیک ما می ـ نویسد تلفن سرویس حوادث روزنامه اطلاعات پنجشنبو جمعه نیز مثل روزهای دیگر مرتب‌زنگ میزد و بجز تهران از شهرستان ها نیز بامادرتماس بودند ـ آقای علی غلامی از تبریز بسرویس حوادث تلفن کرد و اظهارداشت من کارمند تلفن خودکار هستم سال گذشته فرزند ١٣ ساله‌ام را از دست دادم روزی که خبرکشته شدن اصغرشش‌ساله‌را دراطلاعات خواندم فوق‌العاده ناراحت شدم از روزیکه این حادثه اتفاق افتاده‌بعد از سرویس ، اداره‌ام، بااتومبیلم تمام شهر را میگردم واز خدامی‌خواهم بمن کمک کند که این‌قاتل بیرحم را دستگیر کنم و تحویل مقامات انتظامی بدهم .

خانم هما اردشیری از تهران تلفن کرد و پیشنهادی داد ، خانم ها اظهار داشت سالیان سال است که فجیع ترین قتل هادرپای کوره هاو خرابه های شترخوان اتفاق می‌افتد بهتر است آقای شهردار فکری بحال این قتلگاه بکند .

مادر دیگری تلفنی اظهار داشت میخواهم خواهش کنم اگر قاتل فراری را گرفتند او را زنده زنده درقیر آب شده بیاندازید .

خوشبختانه از روزیکه مامورین جستجوی خود را برای دستگیری قاتل اصغر شروع کرده‌اند چندنفر از حیوانهای انسان نما که دست بدزدی می‌زنند دستگیر شده‌اند نمونه آن مردی بنام حبیب‌بودکه مامورین بخش ١٦ او را همراه محسن کودک ٨ ساله‌ای دستگیر کردند وهمان روزپرونده‌ای تشکیل واورا بمقامات قضائی‌تحویل‌دادند تاقانون اورا به مجازات برساند.

در محل منبع گازوئیل کاخ تربیت بدنی

شاگرد راننده یك تانکر کشته شد

ماموربن امداد آتش نشانی جان راننده‌ای را بنام حسن اقدسی از مرگ حتمی نجات دادند .

پنجشنبه تانکر حامل نفت سیاه موقعیکه برای تخلیه‌نفت سیاه وارد محوطه حیاط تربیت بدنی شد شاگرد راننده از تانکر پیاده شد تا لوله نفت سیاه را به منبع نفت سیاه تربیت بدنی وصل کنددر این انبار که مدتی در آن بازنشده بود گاز کشنده‌ای پرشده‌بود که به محض ورود شاگرد راننده به انبار ، وی بحال اغماء افتاد .در این موقع‌حسن اقدسی راننده‌تانکر برای کمك به شاگردش واردانبار شدا‌ما اوهم‌دراثرگاز گرفتگی‌بیهوش گردید.بااطلاع جریان‌بمقامات مسئول ماموربن امداد آتش نشانی در محل حادثه حاضر شدند و توانستند حسن‌اقدسی رااز مرگ نجات‌دهند اماشاگرد راننده جانش را از دست‌داد. حسن اقدسی به بیمارستان لقمان‌الدوله و جنازه شاگرد راننده به پزشك قانونی منتقل شد .

مرگ در دامنه کوه

شمیران‌ـ جوانی بنام‌حسین کامجو سنجدی نوری که روز گذشته برای گردش همراه دو تن از دوستانش به سولقان رفته بود ، درکنار رودخانه هنگام صرف ناهار بعلت سقوط پاره‌سنگی از بالای کوه و اصابت آن با سر وی ، مجروح‌و مدهوش‌گردید و در راه انتقال‌به بیمارستان فوت کرد .

مردی بنام اصغر که درلحظه سقوط سنگ بر فراز کوه گردش میکرد برای بازجوئی بپاسگاه ژاندارمری محل احضار گردید .

اطلاعیه کلاس رادیو تلویزیون

از کلیه کسانیکه در کلاس رادیو تلویزیون کاخ دانش ثبت‌نام‌کرده‌اند خواهشمند است دهم تیرماه در انجمن حضور بهمرسانند.

کاخ دانش . خیابان فرانسه . کوچه مرجان
آ ـ ٢٢٦٩٠

رستوران تاچارا
پاغذای عالی تلفن ٨٣١٦٧٥
روزولت شمالی خیابان زهره شماره ٤٤

ایران یاسا با افتخار تولید و عرضه میکند

لوله‌های لاستیکی
برای آب ـ هوا ـ گاز
با جدار داخلی بافته شده از نخ نایلن
(منجیت دار)
درقطرهای مختلف برای فشارهای متفاوت
مقاوم در برابر گرما، سرما و فشار
برتر از لوله‌های لاستیکی خارجی

ایران یاسا تایروورابر (شرکت سهامی خاص)
تهران ـ خیابان امیرکبیر ـ شماره ٨٢ ـ تلفن ٣١٠٢٧٠ـ٧٩

درحاشیه خبر

یك اتومبیل کوچك و ١٤ سرنشین

بطوریکه در همین صفحه ملاحظه می‌فرمائیدیک‌اتومبیل پیکان با ١٤ سرنشین درراه کهریزک تصادف کرد و ٧تن از سرنشینان آن تا این لحظه جان سپرده‌اند.

سال گذشته نیز اتومبیل فولکس واگن با ١٢سرنشین در سرخه‌حصار دچار حادثه گردید که غیراز یك‌نفربقیه کشته شدند .

علت حادثه هرچه باشد بدون‌تردید با تعداد بی‌تناسب سرنشینان اتومبیل بی ارتباط نیست .

راننده‌ای که ١٣ مسافردر یک اتومبیل کوچک جای داده است توانایی هرگونه عکس‌العملی را در موقع ضرورت از خود سلب نموده و با حمل ١٣ مسافر همراه خودوقوع یک تصادف‌محتوم را غیر قابل اجتناب ساخته است .

وقتی یك اتومبیل فقط ٥ نفر ظرفیت دارد تردیدی نباید داشت که جا دادن ١٤ نفر در آن حادثه خواهد آفرید زیرا راننده‌ای که در اثر سر و صدا و جنجال سرنشینان اعصابی متشنج و ناراحت دارد و از سوی‌دیگر جای جنیبدن نیز برای‌خود نگذاشته هرگز نخواهد توانست اتومبیل نامتعادلی را که نزدیک به سه برابر ظرفیت خود مسافر حمل میکند کنترل نماید .

کمترین سودرعایت ظرفیت آنست که در موقع تصادف تعداد کمتری زیان می‌بینند.

اگر رانندگان بی فکر و لاابالی و نادانی پیدا شوند که چهارده نفر را در فضائی به وسعت ١٫٥ متر مربع جای دهند و حیات و زندگی مردم را دستخوش جهل و لاابالیگری خود سازندپلیس نباید آنان را آزاد بگذارد.

برنامه امشب سینما مهتاب
چارلز برونسون
در فیلم رنگی
مردی که از باران آمد

کلاسهای انگلیسی
دختران و پسران
دوره کلاس های انگلیسی‌درمحل انجمن دوشیزگان و بانوان از ١٥ تیر ماه زیرنظر خانم جودی کالیف استاد آمریکائی تشکیل میشود .
ساعت تشکیل این کلاس ها از ٥ بعداز ظهر است و بطور مختلط تشکیل میشود . استفاده از این کلاس‌ها را بعموم علاقمندان توصیه مینمائیم .
محل نام‌نویسی ـ انجمن دوشیزگان و بانوان خیابان بهار ـ نبش نامجو .

از میان هر ١٠٠ نفر تماشاچی تنها ٣ نفر ممکن است بتوانند پایان این فیلم خارق‌العاده را حدس بزنند آیا شما یکی از این سه‌نفر هستید ؟ . . .
ازصبح‌دوشنبه ١١ تیرماه‌فقط‌در
سینما امپایر
هیلی میلز ـ هایول بنت
در شاهکارشگفت آور نویسنده معروف پلیسی : آگاتا کریستی

Endless Night
شب بی پایان

رنگی ـ با شرکت : بریت اکلند
جرج سندرز ـ پراسکارسون
بکارگردانی : سیدنی گیلیات
گیشه سینما امپایر همه روزه بلیط رزرو میکند

اطلاعیه
دکوراسیون اشکان
مرکز پخش کالای تزئینی درایران
بدینوسیله شماره تلفن‌های جدید
راباطلاع دوستان و مشتریان
محترم میرساند
۴۹۰۸۹-۴۲۰۰۱
خیابان‌شاهرضا ـ خیابان
ابوریحان پلاك ۷۳

پس از سالها انتظار یك فیلم بزرك و موثر از سینمای مصر
برنامه آینده فقط
سینماهمای

یك داستان عشقی شورانگیز که تماشای آن قلب ها را بلرزه درخواهد آورد .
خورشید طلوع میکند
رنگی درخشنده . AND THEN THE SUN RISES

آرایشگاه نمونه

با مدیریت سعید
افتتاح شد
روزولت ٢٥ شهریور
دیبا سه‌راه خسرو پرویز
تلفن ٨٢١٧٩٠

مجالس ترحیم

هو الباقی

فوت مرحوم مغفور خلدآشیان ثقةالاسلام آقای حاج‌شیخ **عباسعلی اسلامی** (سعیدالذاکرین) که عمری رادر خدمت دربار ائمه اطهار علیه‌السلام گذرانده باطلاع جامعه روحانیون می رساند. مجلس ختم آن مرحوم روز یکشنبه دهم تیر ماه ۵۲از ساعت ۹الی۱۱ صبح در مسجد آذربایجانیها منعقد میباشد.

الاحقر حاج سید علی اصغر خوئی . الاحقر حاج سید ابراهیم میلانی. الاحقر حاج سید صادق شریعتمداری. الاحقر حاج سید هادی خسروشاهی . الاحقر حاج سیدعلی انگجی . الاحقر حاج سید مرتضی ابوانی. الاحقر حاج سید مرتضی شبستری.الاحقر حاجی‌سید ابراهیم‌دروازه‌ای. الاحقر میرزامحمد علی چرندابی. الاحقر حاج شیخ حسن نفسیری.

بانهایت تاسف فوت مرحوم مغفور خلد آشیان ثقةالمحدثین آقای **حاج میرزا عباسعلی اسلامی** (سعیدالذاکرین) پدر گرامی همکاران محترم آقایان حاج‌علاءالدین وحاج صمد وحاج سعید و کاظم سعیدالذاکرین را به اطلاع کلیه وابسته به صنف محترم فرش فروش میرساند مجلس ترحیم روز یکشنبه دهم تیرماه ۵۲ از ساعت ۹ الی۱۱ صبح درمسجد آذربایجانیها برگزار خواهد شد.

رئیس صنف فرش فروش ـ حاج جواد بهفر
ا ـ ۲۳۱۳۰

بانهایت تاثر و تاسف درگذشت مرحوم مغفور آقای **حاج شیخ عباسعلی اسلامی** (سعید الذاکرین) به اطلاع کلیه دوستان و آشنایان میرسانیم. مجلس ترحیم آن مرحوم روز یکشنبه دهم تیرماه ۵۲ از ساعت ۹ الی۱۱ در مسجد آذربایجانیها منعقدمی باشد.

رحیم زاده‌خوئی. جوادی. فرجاد. شریت اوغلی. ماهر . دخانچی . بزرگتر. پارسا. محمدی . عظیمی‌پور. دستمالچیان . سلماسی. موسوی. عابدینی. جلالی. روائی. حسینیون. کلانتریان. سید یاسینی. رهور. فرهادی. سلطانی. شبستری زاده . حسینی کوهکمره‌ای. هاشمی. صدیق احسانی. فرسادی. دکتر اسفندی. مصطفائی. فائقی.

٦٦٦٥آ

بانهایت تاثر و تاسف درگذشت مرحوم مغفور آقای **حاج شیخ‌عباسعلی اسلامی** (سعیدالذاکرین)بزرگ‌خاندان سعیدالذاکرین رابااطلاع کلیه فامیل و دوستان محترم میرسانیم. مجلس ترحیم فقید سعید روز یکشنبه دهم تیر ماه ۵۲ از ساعت ۹الی ۱۱صبح درمسجد مرحوم‌حاج‌شیخ عبدالحسین‌معروف به مسجدآذربایجانی هامنعقد خواهد شد. ضمنا مجلس ختم زنانه همان روز ازساعت ۵الی۷ بعد از ظهر در منزل شخصی آن مرحوم واقع درخیابان مولوی روبروی‌ساعت‌مشیرالسلطنه خیابان سلیمانخانی پلاک۲٦۰ برگزار میشود.

خانواده‌های : اسلامی. سعیدالذاکرین. قرمسید. واعظی . حسینچی . دکتر نجفی حائری. حکاکزاده. اشرفپور. ذوالفنون. گل‌بوستانی. مطلبی. دانشگر. مختار زاده.عظیمی. لائینی. اقبالی. نیشابوری. حیدری‌نامی. علمی. چرتاپ‌شرق. شاکری. قرچه‌داغی. بنی‌آقا. شبیری. توحیدی.

ضایعه ناگوار را بعموم افراد خانواده های عزادار بویژه بازماندگان آنمرحوم تسلیت میگوئیم

بانهایت تاسف بدینوسیله فوت مرحوم مغفور آقای **امیرقربان نایب‌اصل** را باطلاع عموم دوستان و فامیل میرساند.

مجلس ختم آنمرحوم روز یکشنبه ۱۰ر٤ر٥۲ از ساعت ٦تا ٦٤ بعدازظهر در مسجد همت‌العظیم (نمینی‌ها) واقع در چهارراه‌عباسی خیابان مستشاری و مجلس زنانه در همانروز وساعت در منزل شخصی واقع در خیابان مستشاری کوچه سالار اعظم پلاک ۱۹ منعقد میگردد.

خانواده‌های : سوزنی. موقر . حاج‌صفر مجرب. میرمحمدی. آذر درخشان . سروان سروش. سروان کبید. شتربان . صفرزاده. نایب‌اصل.

مصیبت وارده را بعموم بازماندگان آنمرحوم تسلیت میدهیم

بانهایت تاسف‌درگذشت شادروان **سرهنگ فرجاه(جودی)** عموی گرامی آقای یوسف جودی را باطلاع دوستان و آشنایان میرساند . مجلس ترحیم فقید سعیدازساعت ٤ الی٦ بعدازظهر روز یکشنبه‌دهم‌تیرماه صفی‌علیشاه‌برگزار میگردد .

گروه فرهنگی پیشاهنگ

باکمال تاسف درگذشت شادروان **سرهنگ عبدالحسین فرجاه (جودی)** عموی آقای یوسف جودی را باستحضار میرساند . مجلس ترحیم زنانه و مردانه از ساعت ٤ الی ٦ بعدازظهرروز یکشنبه ۱۰تیرماه درخانقاه صفی‌علیشاه برگزار خواهد شد .

مدرسه شماره ۲ پیشاهنگ

بانهایت تاسف درگذشت شادروان **سرهنگ عبدالحسین فرجاه (جودی)** عموی‌آقای‌یوسف جودی عضو هیئت‌مدیره گروه فرهنگی پیشاهنگ را باستحضار میرساند . مجلس ترحیم زنانه و مردانه ازساعت٤الی٦ بعدازظهر روزیکشنبه دهم‌تیرماه درخانقاه صفی‌علیشاه برگزار خواهد شد .

مدرسه الیک

بانهایت‌تاثر درگذشت **سرهنگ‌عبدالحسین فرجاه(جودی)** را باطلاع دوستان و آشنایان میرسانیم .

مجلس ترحیم زنانه و مردانه فقیدسعید از ساعت ٤ الی ٦بعدازظهر روزیکشنبه دهم تیرماه درخانقاه صفی‌علیشاه برگزار میگردد .

خانواده‌های : فرجاه . جودی . یحیی‌زاده . مشکین . جم. پورمهدیان . گسگری . ابوالحمد . دکترراد . پیمان . سرگرد اکرمی . فخریه . شفائی . حقیقت وفامیل وابسته .

شادروان سرهنگ بازنشسته **عبدالحسین فرجاه (جودی)** برادر و عموی عزیز برحمت ایزدی پیوست نزدیکان و دوستان خود را داغدار نمود .

مجلس ترحیم زنانه و مردانه از ساعت ۱٦ الی ۱۸ روز یکشنبه ۱۰ تیرماه درخانقاه صفی‌علیشاه برگزار میشود .

محمودجودی . دکترپرویزجودی . مهندس‌فاطمه‌جودی. پیروزجودی .

بااندوهی فراوان درگذشت جانگدازپدر عزیز ومهربان **سرهنگ عبدالحسین فرجاه (جودی)** راباطلاع خویشان و دوستان میرسانیم .

مجلس ترحیم زنانه و مردانه از ساعت ٤ الی ٦ بعدازظهر روز یکشنبه‌دهم‌تیرماه درخانقاه صفی‌علیشاه برگزار میگردد .

هما . مهری . همایون . هرمز . شمسی . هاله . هومن . هوشیار .

آ ـ ۲۳۱۲٦

بعموم افراد خانواده‌های عزادار بویژه بازماندگان‌آن مرحوم مصیبت وارده را تسلیت میدهیم .

باکمال تاسف درگذشت مرحوم **سلیمان عامری** پدر جناب‌آقای ناصر عامری رئیس کل صندوق توسعه کشاورزی ایران را باستحضار میرساند .

مجلس ترحیم فقید سعید ازساعت ٦ تا ۸ بعدازظهر روزدوشنبه۱۱تیرماه درخانقاه صفی‌علیشاه (تالارهای بانوان و آقایان) برقرار خواهد بود .

کارکنان صندوق توسعه کشاورزی ایران

باکمال تاسف درگذشت مرحوم **سلیمان عامری** بزرگ خاندان عامری کرمان را باستحضار منسوبان و دوستان‌و همشهریان میرسانیم .

مجلس ترحیم فقید سعید ازساعت ٦ تا ۸ بعدازظهر روزدوشنبه۱۱ تیرماه‌جاری درخانقاه صفی‌علیشاه (تالارهای بانوان و آقایان) برقرار خواهد بود .

مهین‌دخت اسفندیاری . فتحعلی بهجت عامری . ناصر عامری. اسماعیل‌عامری. معصومه‌عامری. محمدجوادعامری. خانواده‌های : عامری . اسفندیاری . بهجت عامری. سالار بهزادی . کلانتری . سالار کلانتری . ابوعامری . مرات‌اسفندیاری . صانعی . حکیمی . قطب . ظهیر . وزیری. میراسکندری . مهین. منشی .

درگذشت آقای سلیمان عامری موجب تاسف است ما ضایعه ناگوار را به آقای ناصر عامری و سایر بازماندگان آنمرحوم تسلیت میگوئیم

با کمال تاسف درگذشت جوان ناکام **ناصر زندی** را باطلاع دوستان و آشنایان میرسانیم .

مجلس ختم مردانه و زنانه آن مرحوم روز دوشنبه ۱۱ر٤ر٥۲ از ساعت ٥ تا ۷ بعداز ظهر در مسجد الجواد واقع در خیابان روزولت میدان ۲۵ شهریور منعقد میباشد .

خانواده های : زندی ، امین نوری ، نایب‌آقائی ، زریو ، فراسیون ، همدانی ، مهرام ، گودرزی ، بهزادی ، زندفانی ، عظیمی ، فرمنش ، برومند ، جلیلی ، فصیحی ، منفرد ، احمدیان ، امیرجلالی ، جنابزاده.

مصیبت وارده را بعموم بازماندگان آن مرحوم تسلیت میدهیم .

بسمه‌تعالی

بمناسبت درگذشت شادروان **جعفر نراقی‌زاده** که شخصی محترم و انتساب جلیل‌القدر و عظیم‌الشان فاضل نراقی نوراللہ مرقدالشریف داشت مجلس تذکری عصر یکشنبه (دهم تیرماه) در مسجدالجواد منعقد میگردد .

از برادران مکرم دینی خاصه همشهریان گرامی انتظار شرکت است .

محمد غروی

٦٦٥۹آ

بدین وسیله درگذشت شادروان مرحوم **جعفر نراقی‌زاده** کارمند بازنشسته سازمان ثبت اسناد و املاک کشور را باطلاع همکاران محترم میرساند .

مجلس ختم آن مرحوم روز یکشنبه ۱۰ر٤ر٥۲ از ساعت ٥تا ۷ بعداز ظهر در مسجدالجواد منعقد خواهد بود .

سازمان ثبت اسناد و املاک کشور

٦٦٥۹آ

خانواده های : نراقی ،پارسا، پاکدامن نراقی ، دانشوری نراقی ، فهیمی نراقی ، حسام ، غفاری ، لواوئی ، گنجه ،مصبح، امیر احسانی،مخبر ،حجازی، جدی، فرجاد، حق‌جو، افراسیابی.

بانهایت تاسف فوت مرحوم **میرزا آقا جعفر نراقی‌زاده** بزرگ خاندان نراقی که از اخفاد حضرت آیت‌الله فاضل نراقی بوده باطلاع میرسانند . مجلس ختم زنانه و مردانه آن مرحوم از ساعت ٥تا۷ بعداز ظهر روز یکشنبه دهم تیرماه در مسجدالجواد واقع در میدان ۲۵ شهریور برگزار میگردد .

٦٦٥۹آ

مصیبت وارده را بعموم بازماندگان آن‌مرحوم تسلیت میدهیم

درمسجد خان‌شهرکرد

بمناسبت فوت مرحومه **خانم سلطان ریاحی** مادرآقایان فتح‌الله ، لطف‌الله و مهندس ریاحی مجلس ترحیم روز ۹و ۱۲ تیرماه درمسجدخان شهرکرد برگزار میباشد .

خانواده‌های ریاحی و منسوبین

آ ـ ۲۳۰٤۲

مصیبت‌وارده را بعموم بازماندگان آنمرحومه تسلیت میدهیم

با نهایت تاثر درگذشت **بانو خدیجه جابری** (مشکوة تهرانی) مادرآقای ناصرجابری کارمند اداره‌خدمات ماشینی را باطلاع می‌رساند مجلس ترحیم آن مرحومه از ساعت ٥ تا۷ بعدازظهر روز یکشنبه دهم تیرماه جاری در مسجد مجد منعقد است .

بانک عمران

٦٦٤۱آ

با نهایت تاسف درگذشت ناگهانی **بانو فرنگیس مشکوة** (جابری تهرانی) را باطلاع میرسانیم :

مجلس ترحیم مردانه و زنانه آن مرحومه روز یکشنبه ۱۰ر٤ر٥۲ ،از ساعت ٥الی ۷بعداز ظهردرمسجد مجدبرگزار میشود .

خانواده های جابری تهرانی ـ مشکوة ـ چینی‌زاد ـ صادقی ـ نیکو ـ داراب ـ چراغچی ـ واحدی ـ حاجیها ـ گیومچیان ـ علاقبند ـ تهرانی ـ حسین‌زاده ـ آذربار ـ ابراهیمی ـ نورمفیدی ـ ظفر ـ رضائی ـ خسروانی ـ خصوصی .

٦٦۳۷آ

مصیبت وارده را بعموم بازماندگان آن مرحومه تسلیت‌میدهیم

خانواده های : سوسنبری ، حاتمی ، سرکیس ،صیادیان، سیمون اوغلی ، بنیامین ، الکسیس .

با اندوه فراوان درگذشت همسر و مادر عزیزمان **بانو رجینه حاتمی (سوسنبری)** را باطلاع دوستان و آشنایان می رسانند .

مراسم تشییع جنازه آن مرحومه(امروز) شنبه ۹ر٤ر٥۲ از کلیسای کاتولیک آسوریها خیابان شاهرضا خیابان‌فرصت ساعت ٤ بعداز ظهر انجام خواهد شد .

قابریل سوسنبری ، اناتول سوسنبری ، فلورانس سوسنبری ، داریوش سوسنبری ، فریده سوسنبری (سرکیس)

٦٦۳۷آ

بعموم بازماندگان آن مرحومه مصیبت وارده را تسلیت میدهیم .

بانهایت تاسف‌وتاثر درگذشت‌فقید سعید **حاج حسنعلی‌خان‌امیری** بزرگ خاندان امیری (امیرتومان) را در اردبیل باستحضاردوستان وخویشان و همشهریهای محترم میرسانیم . مجلس ترحیم مردانه آن مرحوم از ساعت ٥ تا۷ بعدازظهر روز دوشنبه ۱۱ تیرماه‌در مسجد مجد منعقد است

الاحقر حاج‌سید عبدالکریم انواری. الاحقر حاج‌احمدزاهدی. الحاج سید جعفرموسوی . سناتور احمد بهادری . دکتر احمدنائبی. خانواده‌های وکیلی . اسبقی. مبشری . صدری . درگاهی . زرین قلم. منافزاده . صادقی . ارفعی . اقبالی . زمانی. مجتهدزاده. یوسفی . عابدی . سرهنگ‌پور . صارمی . صارم‌نژاد .سلیمانی. سالاری . معینی . اکبرزاده . مهدی‌زاده . مسیوقی . کاظمی . مستوفی . اسدی . نبی‌زاده . مبصری . صمیمی. امیری.

بعموم بازماندگان آنمرحوم مصیبت وارده را تسلیت میدهیم

با نهایت تاسف درگذشت **آقای علی‌اکبر رحیمی** عضو کمیسیون رفع اختلاف شهرداری پایتخت راباطلاع‌میرساند.

مجلس ترحیم آن شادروان از ساعت ٦ الی ۸ بعداز ظهر یکشنبه ۱۰ر٤ر٥۲ درخانقاه صفی علیشاه برگزارمیگردد.

شهرداری پایتخت

آ ـ ۲۳۲٤۲

با کمال تاسف درگذشت شادروان **علی‌اکبر رحیمی‌یزدی** را باستحضار خویشان و دوستان میرسانیم .

مجلس ترحیم مردانه و زنانه از ساعت ٦ تا ۸ بعداز ظهر روز یکشنبه دهم تیر ماه جاری در خانقاه صفی‌علیشاه برگزار خواهد شد .

حجت رضوی ، ادیب رضوی ، شهاب رضوی ، احمد رضوی ، نواب رضوی ، احتشام رضوی ، صدریه ، برهانی ، برهانپور ، کریم پیرنیا ، کسمائی ، صابری صفائی ، علوی ، نواب‌پور ، آسائی ، منافی ، فرزانه ، سجادی نائینی ، دکتر محمدرضا صدر ، نواب‌زاده شفیعی ، جوانبخت ، عدل‌پرور ، اتابکی ، نیری ، محمد صادق رحیمی ، محمدجواد رحیمی ، مهدیقلی رحیمی ، خانبابا رحیمی ، محمدحسن رحیمی ، محمدرضا رحیمی ،زین‌العابدین رحیمی ، محمد رحیم رحیمی، سید محمد رحیمی .

٦٦٥۷آ

بعموم بازماندگان آن مرحوم مصیبت وارده را تسلیت میدهیم .

یادبود

بسمه‌تعالی

باستحضار حضرات‌آیات‌عظام و حجج‌اسلام‌و علاقمندان بعالم‌روحانیت میرساند بمناسبت‌سالروز ضایعهٔ اسفناک‌مرحوم مغفور حضرت حجةالاسلام و المسلمین آیتا . . . **آقای‌حاج شیخ عباس مشکوری** طاب‌ثراه مجلس یادبودی روز یکشنبه دهم تیرماه برابر بابیست‌ونهم جمادی‌الاولی ازساعت ٤½ الی ٦½ بعدازظهر درمسجد اعظم قلهک منعقد است . شرکت در مجلس تعظیم‌شعائر اسلامی‌و موجب تسلیت خاطر بازماندگان می‌باشد .

حاج مقدس

آ ـ ۲۳۱۳٤

بمناسبت چهلمین روز درگذشت مرحوم **حاج مهدی صلحجو** ساعتچی از ساعت ۷ بعدازظهر روزدوشنبه ۱۱ تیرماه مجلس تذکر زنانه در منزل آنمرحوم واقع در خیابان پهلوی خیابان فرشته‌مقابل مسجد فرشته برپا است . مخارج مجلس ترحیم مردانه صرف‌امور خیریه خواهد شد.

پروین‌دخت ساعتچی (باتمانقلیچ) . تاجماه ساعتچی .معصومه ساعتچی .

۱ ـ ۲ آ ـ ٦٥٤٥

مجالس وعظ و سوگواری

بمناسبت شهادت بی‌بی‌عالم دختر نبی اکرم (ص) طبق سنت روانشاد **مرحوم حسین عاملی** مجلس سوگواری از لیله اول جمادی‌الثانی الی پنج شب در منزل اینجانب برقرار و دانشمند محترم جناب آقای **سید ابراهیم میرباقری** و دیگر ذاکران اهل‌بیت (ص) مستفیض میفرمایند از عموم ارادتمندان به خاندان نبوت و ولایت دعوت میشود که در این مجلس شرکت فرمایند .

مهدی عاملی

خیابان قدیم شمیران ـ چهارراه قصر ـ اندیشه یک شرقی ـ پلاک ۲۳

٦٥۷٥آ

هیئت حسینی کاشانیان مقیم تهران

طبق معمول سنواتی بمناسبت ایام فاطمیه از شب اول جمادی‌الثانی الی آخر ماه از ساعت ۸بعداز ظهر مجلس ذکر مصائب‌و مناقب‌ائمه‌اطهار علیهم‌السلام منعقد است‌وعاظ ودانشمندان محترم آقایان ـ حسین انصاریان ـ شیخ‌مهدی هسته ـ ابوالقاسم مهاجری ـ سید ابوالقاسم شجاعی ـ ابوالقاسم خزعلی سخنرانی مینمایند .

خیابان صفاری منزل حاج علی‌رزمخواه

٦٥٦۷آ

فاطمة بضعة منی

حسب‌المعمول بواسطه رحلت فاطمه زهرا صدیقه کبرا سلام... علیها از شب دوشنبه اول ماه ج ۲ تا شب ششم ماه ازساعت ۸ تا ۱۰ شب مجلس روضه در منزل منعقداست آقایان مومنین خاصه علماء اعلام جهت تعظیم شعائر اسلامی شرکت فرمایند .

حاج سید محمدصادق هاشمی

٦٦۳٥آ

حسب‌المعمول سنواتی از ساعت ٤ونیم بعداز ظهر روز دوشنبه اول جمادی‌الثانی تا پنج روز مجلس سوگواری حضرت زهرا (ع) در بنده منزل واقع در خیابان ری کوچه آبشار خیابان رازمهر پلاک ٤٥ منعقد است .

الاحقر سید حسن درودی

٦٦۲۹آ

مجلس خطابه

بمناسبت شهادت فاطمه زهرا سلام‌الله علیها از شب دوشنبه اول ماه الی ده شب مجلس سخنرانی درمسجد ابوالفضل(ع) واقع در خیابان تاج منعقد ودانشمند گرامی جناب آقای‌شمس گیلانی بعد از نماز تحت عنوان سخنانی از فاطمه سخنرانی می‌فرمایند. از علاقمندان خصوصا طبقه جوان انتظار میرود که این فرصت را از دست ندهند .

هیئت مدیره مسجد

مجلس فاطمیه ما از روز اول ماه تا ده روز از صبح تا ظهر منعقد می‌باشد نشانی : نظام‌آباد اول حسینی کوچه سنبل .

سید محمد علی میردامادی

٦٦۹۷آ

بمناسبت شهـــادت حضرت صدیقه اطهر زهرا مطهر سلام‌الله علیها از شب دوشنبه اول جمادی الثانیه مطابق با۱۱ تیرماه تا ده شب مجلس تبلیغ وموعظه در مسجد ابادرمیدان ژاله خیابان خورشید برقرار وخطیب دانشمند جناب آقای حاج شیخ حسین انصاریان و گوینده توانا جناب آقای حاج زین‌العابدین ظهوری سخن می‌گویند .

رضا ملایری

٦٦۹۷آ

طبق معمول سنواتی از روز دوشنبه اول جمادی‌الثانی بمناسبت ایام فاطمیه مجلس سوگواری صبحها در بنده منزل برقرار است .

الحاج آقا عبداله آل‌آقا

آ ـ ۲۳۲٥٦

سپاسگزاری

از سروران گرام و دوستان عزیزی که در سوک درگذشت شادروان **شمس‌الملوک والی‌چه** در مراسم تشییع چه حضورا یـا بوسیله تلگراف ونامه وآگهی در جراید اظهار تفقد و همدردی فرمودند و با ابراز محبت سعی در تسکین آلام این خانواده‌نموده‌اند از صمیم قلب سپاسگزاریم.

کرمان ـ اکبر حاج‌رضائی ـ هوشنگ والی ـ حاجی‌والی ـ ایرج والی ـ محمدکیوانی ـ حاج احمد حاجی‌رضائی ـ محمدعلی حاجی رضائی ـ محمد محمدرضائی .

آ ـ ۲۳۰۳٦

بدین وسیله از اولیاء محترم وزارت کار وامور اجتماعی و اداره کار استان تهران‌و کلیه همکاران، دوستان‌و بستگان مرحوم مهندس علی جهاندلی که‌در دوره بیماری مشارالیه و هنگام تدفین ومجالس ختم حضورا و با تلفن یادرج درروزنامه ابراز همدردی ومحبت فرموده‌اند تشکر و سپاسگزاری مینماید .

از طرف خانواده جهاندلی ـ بهجت جهاندلی

٦٦٦۳آ

با تقدیم سپاس و تشکر حضور سروران ، خویشاون و دوستانی که در سوک ازدست رفتن بزرگ خاندان انصاری، شادروان **سرهنگ علی انصاری** با شرکت در مجالس یادبود، ارسال تلگراف و نامه و آگهی در روزنامه بازماندگان رامورد تسلی و تفقد قرار داده‌اند ، چنانچه در عرض امتنان تاخیری شود تقاضای بخشش داریم .

غلامحسین انصاری ، مهندس اسماعیل انصاری ، مهندس ابراهیم انصاری،نیره‌اعظم انصاری ، دکتر محمدباقر انصاری، شمسی اعظم انصاری،سرهنگ لقمان وزیری ، دکتر محمدرضا انصاری .

٦٦۷۱آ

از حضور علمای اعلام وحجج‌اسلام ودوستان و سروران عزیز مخصوصا از جناب آقای سالور استاندارمعظم خوزستان، آقایان فرمانداران اهواز و دزفول و نمایندگان و مدیران و روسای استان و شهرستانها که در مراسم تشییع و مجلس ختم مرحوم مغفور **سید حسین علوی فاضل** شرکت فرمودند و بزرگوارانی که وسیله نامه، تلگرام ودرج درجراید تسلیت و همدردی فرموده‌اند سپاسگزاری می‌نمائیم و هرگاه بعلت تالمات روحی عرض تشکر حضوری‌از فردفرد سروران مقدور نگردید بکرم معذور فرمایند .

خانواده‌های فاضل‌زاده ـ علوی فاضل ـ علوی ـ سجادی جزایری ـ آل‌علی‌وسایر خانواده‌های وابسته.

آ ـ ۲۳۰٥٦

ایران ازافزایش ارزش مارک ضرر میکند

بقیه از صفحه اول

ما از بازار مشترک تامین‌میشود و قسمت اعظم آن یعنی حدود ۳۰ درصد از این مجموع را منحصرا واردات از آلمان‌تشکیل میدهد، اثرات نامطلوب‌افزایش ارزش مارک آلمان غربی‌بخوبی روشن میگردد .

افزایش حقیقی مارک از ۵ره درصد بیشتر است چون نرخ واقعی برابری مارک‌آلمان غربی با دلار در فوریه در بازار ۲ر۸۰ و این برابری اکنون در بازار به ۲ر٤۱ درصد کاهش یافته است ، باین‌ترتیب افزایش حقیقی ارزش مارک‌ازماه‌فوریه تاکنون بحدود ۱٦درصد رسیده است .

اثر مثبت

افزایش ارزش مارک آلمان روی صادرات اثر مثبت دارد ، ولی میزان صادرات باین کشور و بازار مشترک قابل ملاحظه نیست ، چون ٦۰ درصد از صادرات به کشور های بلوک شرق و براساس دلار صورت میگیرد .

بانک مرکزی ایران امروز بدنبال افزایش ارزش مارک ، در نرخ ثبت سفارش کالاهـا تغییری داد و نرخ‌سفارش‌مارک ۲۸ر۲۱۵ ریال تعیین شـد . نرخ قبلی یعنی نرخ ثبت‌سفارش مارک پیش از افزایش ارزش آن ، ۲۷ر۰٥٤ ریال بود .

فشار شدید

گزارشهای رسیده از آلمان غربی حاکیست : دولت آلمان غربی دیروز رسما ارزش پول خود را بمیزان ۵ره درصد نسبت به طلا افزایش داد . این تصمیم هنگامی اتخاذ شد که بازار تحت فشار شدیـد خریداران مارک قرار داشت . خریداران مارک آلمان غربی ظرف ۱۲ روز گذشته بیش از چندین‌صدمیلیون مارک‌خریداری کرده بودند .

هلموت شمیت وزیر ،ارائی آلمان اعلام داشت: این تصمیم در جلسه فوق‌العاده دولت‌آلمان غربی اتخاذ گردیده است وی اضافه کرد : اقدام المان غربی علیه وضع نابسامان دلارصورت گرفتـه است . مقامات بانک مرکزی آلمان نیز تصمیم دولت را مورد تائید قرار دادند.

این مقامات یادآور شدندکه ظرفهفته گذشته میلیونهامارک درمقابل‌فرانک فرانسه ، فرانک بلژیک و کرون سوئد فروخته شد .

افزایش ارزش مارک در بازار آزاد ارزها اثرگذاشت و سبب شد که نرخ مارک و سایر ارزهای اروپائی ترقـی کنـد .

نرخ فروش مارک آلمان‌غربی که دیروز ۲۸ر۲۰ ریال بود ، امروز به ۲۹ر۱۰ ریال رسید. نرخ فروش چند ارز عمده از اینقرار بود : لیره انگلیسی ۱۸۲ ریال ، فرانک فرانسه ۱۷ر۵ ریال ، فرانک سوئیس ۲٤ر۲۵ ریـال ، دلار ۷۰ر۲۵ ریال بود .

جک‌والانتی :جزولیست سیاه نیکسون بودن برایم قابل تصور نبود !

جک‌والانتی رئیس اتحادیـه صنایع فیلم سازان آمریکا که اینک در تهران بسر میبرد از اینکه نام وی نیز در لیست‌سیاه دشمنان کاخ‌سفید به ثبت‌رسیده اظهارتعجب میکند . او میگوید بهیچوجه از این قضیه اطلاع قبلی نداشته و برایش قابـل تصور نیست چگونه نامش در این لیست به ثبت رسیده‌باشد. والانتی‌می‌گوید تنها مواردی‌که وی سر و کاری با مقامات کاخ سفید داشته مربوط به امور صنعت سینمای آمریکا بوده و خود وی همواره چنین‌تصور میکرده که این مراودات کاملا گرم و دوستانه است .

در مسابقات کشتی رومانی :

برزگر ۳ حریف خود را ضربه فنی کرد !

محمد فرهنگدوست از دور مسابقات حذف شد

درنخستین روز مسابقات‌بین‌المللی آزاد و فرنگی رومانی ، تیم ایران دچار ناکامی بزرگی شد .

دراین مسابقات‌محمدفرهنگدوست کشتی‌گیر وزن ۷٤ کیلو پس از پیروزی در برابر دو حریفکوبائی وفرانسوی در برابر حریف رومانی خود سه اخطاره واز دورمسابقات حذف شد .

رویداد بزرگدیگرمسابقات‌شکست مسلم اسکندر فیلابی قهرمان سنگین‌وزن کشتی آزاد ایران است که با ضربه فنی در برابر حریف رومانی ازپای درآمد فیلابی در دومین دیدار ، با حریفچکروبرو شد و براو غلبه کرد .

مسابقات کشتی رومانی امسال بدون حضور قهرمانان شوروی و بلغارستان تاحدی جلوه خود را از دست داده است .

از سوی دیگربزرگکشتی‌گیردیگر وزن ۷٤ کیلوی ایران درخشش بسزائی در مسابقات داشت . وی دربرابر حریفان آلمان شرقی ، رومانی و ترکیه ۳ پیروزی با ضربه فنی داشت .

در۵۷ کیلوگرم فروشی‌بادوضربه فنی دو حریف رومانی‌رامغلوب‌ساخت درمسابقات کشتی آزاد و فرنگی رومانی قهرمانان کشور های‌آلمان فدرال ، آلمان شرقی رومانی ، مراکش ، سوئیس ، ترکیه ، کوبا، لهستان ، چک‌اسلواکی،مجارستان وآمریکا شرکت دارند .

تسلیت

جناب آقای دکتر جمال رضائی و بانو

در مصیبت وارده خود را با اندوه شما شریک میدانم.

شیدی دشتستانی

جناب آقای دکتر جمال رضائی و بانو

در نهایت تاسف مصیبت وارده را تسلیت عرض مینمایم.

دکتر محسن ابوالقاسمی

بانو عذرا میرعمادی عمه عزیزم در مشهد چشم از جهان پوشید همراه‌فرزندانم‌به‌فرزندان گرامی او وبازماندگان عزیزش صمیمانه تسلیت میگویم .

صدری ـ میرعمادی

سرکار خانم پروین و نسرین و آقای حسین سعادت

باکمال تاثر و تاسف مصیبت وارده را تسلیت عرض نموده‌و خود را در اندوه شما شریک میدانم.

شاهی ـ پوری سعادت

جناب آقای مهندس خسرو خوش‌نویس
رئیس اداره بهداشت محیط استان خوزستان

درگذشت پدر بزرگوارتان موجب نهایت تاثر و تالم همکاران است . از خدای بزرگ برای جنابعالی ودیگر بازماندگان‌آرزوی صبر و شکیبائی داریم.

رضائیه ـ مهندس گودرزی ـ مهندس اشکان ـ مهندس طبسی ـ مهندس نیکخواه ـ خانم مهندس‌صارم‌پور ـ مهندس ساوجی ـ مهندس جوهرزاده ـ مهندس دانشور ـ مهندس د میر کسان ـ مهندس سیدی ـ مهندس سیامک ـ مهندس مهدوی ـ مقصودی ـ مهندس جمشیدی ـ مهندس صیرفیان ـ مهندس‌نیرگری ـ مهندس دهقان ـ مهندس یوسفی ـ مهندس اسلامی ـ مهندس‌فتوحی ـ مهندس صدیقی ـ مهندس غفاریان ـ مهندس فوده ـ مهندس رادپرور ـ مهندس صمدی ـ گلریز ـ مهندس نخجوان .

جناب آقای دکتر بختیار

باکمال تاسف رحلت مادر گرامی‌تانرا تسلیت عرض نموده‌واز خداوند خواهانیم که آن مرحومه‌را غریق رحمت فرموده جنابعالی صبر و شکیبائی عطا فرماید.

شرکت سهامی خاص پخش کبریت ایران

جناب آقای مهدی قانعی

کارکنان طرح زرینه‌رود در سوک درگذشت همکار گرامی خود شادروان عباس ستاری با شما و خانواده ارجمند ستاری همدردند .

فوت ناگهانی حاج محمدعلی معتمد نیاکیان اهل آمل فرش فروش را بدوستان و خانواده محترمشان تسلیت عرض مینمائیم .

شریفی ـ خزدوز

جناب آقای دکتر عباسقلی بختیار
معاونت محترم وزارت اقتصاد

با نهایت تاسف درگذشت مادر ارجمندتان را تسلیت عرض نموده بقاء عمر جنابعالی و خانواده محترمتان را از خداوند بزرگ مسئلت دارد .

شرکت سهامی کارخانجات گچ آذربایجان

جناب آقای دکتر عباسقلی بختیار
معاونت محترم وزارت اقتصاد

مصیبت وارده را از طرف هیئت مدیره و کلیه کارکنان شرکت سهامی کارخانجات گچ مازندران (سمنان) تسلیت عرض نموده بقای عمر آن جناب و خانواده محترمتان را از درگاه ایزد متعال مسئلت دارد .

شرکت سهامی کارخانجات گچ مازندران (سمنان)

جناب آقای حجت‌الله اکبری

با دنیائی تاسف درگذشت ناگهانی برادر عزیزتان‌آقای صدرالله اکبری را بشما و خانواده گرامیتان تسلیت گفته سلامت و سعادت بازماندگان را از خداوند متعال‌خواستاریم.

گلی و حبیب‌الله فرهمند

سرکار علیه خانم ماهرخ خلیلی

با نهایت تاسف و تاثر درگذشت همسر گرامیتان را از صمیم قلب به جنابعالی و همچنین آقایان امیر و کامی خلیلی و همچنین خانم بزرگ و خانواده محترم تسلیت عرض نموده بقای عمر بازماندگان را از خداوند متعال خواستارم .

سید جواد مرتضوی

سرکار علیه خانم مهرانگیز مشکوة و آقای علی مشکوة

با نهایت تاثر و تاسف درگذشت عمه گرامیتان را تسلیت عرض نموده بقاء عمروسلامت آن خاندان گرامی راازخداوند متعال مسئلت داریم .

کارکنان شرکت سهامی کفش وین

سرکار علیه خانم مهرانگیز مشکوة و آقای علی مشکوة

بااندوه فراوان درگذشت عمه گرامیتان را تسلیت‌عرض نموده بقاء عمر وسلامت آن خاندان گرامی‌راازدرگاه‌خداوند متعال مسئلت داریم .

کارکنان شرکت سهامی کوش

مدیران و کارمندان
شرکت سهامی فیروز

درگذشت غم‌انگیز شادروان سرهنگ بازنشسته عبدالحسین فرجاد (جودی) پدر همسر همکار گرامی جناب‌آقای بهرام مشگین را صمیمانه تسلیت گفته صحت و سلامتی بازماندگان محترم را صمیمانه آرزومندند .

جناب‌آقای‌خوش‌نویسان‌مدیرکل آموزش‌هنری

کارکنان اداره‌کل آموزش هنری درغم بزرگ جنابعالی شریک هستند ضمن عرض تسلیت برای آن‌جناب و خانواده ارجمند عمر طویل وصبرجمیل خواهانند.

کارکنان شرکت سهامی بیمه ایران درگذشت آقای‌احمد خوشنویس پدر همسر آقای شاپور دهقان‌آزاد رئیس بیمه ایران شعبه سنندج را تسلیت می گویند .

شرکت سهامی بیمه ایران

جناب‌آقای عامری ریاست کل‌صندوق توسعه کشاورزی‌ایران

بانهایت تاسف درگذشت پدر ارجمندتان‌راتسلیت عرض نموده بقای عمر و سلامت جنابعالی و خانواده محترمتان را از خداوند بزرگ مسئلت داریم .

کارمندان صندوق توسعه کشاورزی‌ایران ـ آذربایجان

جناب‌آقای دکترعجمی

پزشکان و کارکنان بیمارستان شیرو خورشید سرخ اهوا

سال چهل و هشتم ـ شماره ۱۴۱۳۸

اطلاعات

شنبه ـ نهم تیرماه ۱۳۵۲
بیست و هشتم جمادی‌الاول ۱۳۹۳ سی‌ام ژوئن ۱۹۷۴

ساعات شرعی

استخراج دکتر ریاضی کرمانی

اذان صبح	ساعت ۲ و ۵۳ دقیقه
طلوع آفتاب	ساعت ٤ و ۵۰ دقیقه
ظهرشرعی	ساعت ۱۲ و ۹ دقیقه
اذان مغرب	ساعت ۷ و ٤۲ دقیقه

بدستور ملامصطفی، برای مقابله با حملات ارتش عراق

۳۰ هزار کرد بارزانی بسیج شدند

★ دولت عراق پادگانهای حلبچه، سید صادق را تقویت کرد

★ صدام‌حسین ازرهبراکراد پنج ماه مهلت خواست

بیروت ـ دفتر سیاسی حزب دموکراتیک کرد اعلام داشت که این حزب ناچار شده‌است برای یك برخورد خونین با رژیم حاکم حزب بعث بیك رشته‌اقدامات دفاعی‌دست‌بزند.

در اعلامیه دفتر سیاسی‌حزب دموکراتیک کرد که درروزنامه دست راستی «الهدف» انتشار یافته خاطرنشان شده است اقدامات اخیر رهبران عراق علیه کردها که باوجود تلاش حزب دموکراتیک کرد به‌حفظ صلح وتقویت وحدت ملی‌انجام گرفت مارا باتخاذ این تصمیم دردناك وادار کرده است.

دفتر سیاسی حزب دموکراتیک کرد پس از یادآوری ریشه‌های اختلاف کردها و حزب بعث عراق نوشته است اکنون‌هنگام آن رسیده است که اسرار اختلافات موجود بین رهبران عراق و حزب دموکراتیک کرد فاش شود.

الهدف تاریخ و محل انتشار این اعلامیه را ذکر نکرده و همینقدر نوشته است که متن این اعلامیه همراه با نشریه‌ای که ازطرف حزب دموکراتیک کرد منتشر میشود و در آن ملامصطفی بارزانی دعاوی خود را از عراق بطور کامل‌تشریح کرده بدفتر روزنامه فرستاده شده است.

مرگ ۱۵ زن و کودك

چریک های‌طرفدار عراق به سرکردگی «شیخ‌رقیب سورچی» رئیس ایل سورچی و «محی ـ هرچی» و «کریم خان‌برادوست» که از طرف دولت عراق بانواع سلاح های جنگی مدرن مجهز شده‌اند، به چند دهکده واقع در منطقه «زیباری» از توابع موصل که درتصرف اکراد عراق بود، حمله بردند و چنددهکده را به آتش کشاندند.

چریک های طرفدار عراق در این یورش وحشیانه ۱۵ زن و کودک بی‌گناه را کشتند.

براساس گزارش های رسیده از مرز، در میان چریک های مزبور دهها افسر بعثی عراق‌که لباس های شخصی به تن کرده بودند، دیده می شدند وحملات چریک ها را به‌روستا هارهبری می کردند!

نیروهای اکراد پس از حمله تانکهای ارتش عراق، باسلاح‌های مدرن به مقابله آنها شتافتند. در عکس چندتن از پیش مرگان کرد دیده میشوند که یك خمپاره‌انداز را در نقطه‌ای مستقر میسازند.

خاموشی در «کلاله»

دیروز ملامصطفی ضمن صدور اعلامیه‌ای از کلیه پیش مرگان‌که به کسب و کار آزاد اشتغال دارند، خواست هرچه زودتر خود را به واحد های حمله معرفی کرده‌وسلاح های‌سازمانی خود را دریافت دارند.

دیشب برای پنجمین بار، بدستور رهبر اکراد عراق، برق منطقه وسیع «کلاله» قطع شدو پیش مرگان و سایرروستائیان کرد از چراغ «لامپا» و «چراغ موشی» استفاده کردند این‌خاموشی‌بمنظور جلوگیری‌از حمله هواپیماها در شب انجام می‌گیرد.

تجهیز ۳۰هزار کردبارزانی

گزارش های رسیده از نوار مرزی ایران و عراق حاکیست: طی چند روز اخیر که اختلاف دولت بعثی عراق و اکرادشمال بالا گرفته وچنددرگیری نیز بین آندو انجام گرفته‌است، بدستور ملامصطفی بیش از سی هزار نفر از کرد ها به اسلحه مجهز شدند و آماده نبرد باحکومت آن‌کشور گردیدند. دولت عراق برای این که کرد ها به‌جبهه ملا مصطفی نپیوندند با حقوق و مزایای مکفی شروع به‌استخدام آنان به عنوان چریک دولتی کرده است اما اکراداز این اقدام استقبال نکرده‌اند.

در تمام هفته‌گذشته درسراسر عراق فقط ۲ هزار نفر چریک به استخدام دولت درآمدند که‌کلیه استخدام شدگان‌از اکراد مخالف ملامصطفی و از طوایف‌وقبایل غیر کرد هستند.

پیشنهاد صدام‌حسین

پریروز نماینده حکومت‌عراق که گفته میشود صدام حسین بوده به شمال سفر کرد. وی ضمن بازدیداز کرکوک‌وسلیمانیه نماینده‌ای به پیش ملامصطفی فرستاد ودرخواست‌کرد که‌مدت پنج ماه به دولت فرصت بدهد که دراین‌مدت قراردادوتوافقنامه بین اکراد ودولت‌بعثی به‌مرحله اجرادرآیدولی ملامصطفی‌بارزانی ضمن رد این پیشنهاد گفت: سه سال است از مدت توافق‌نامه‌می گذردولی‌حکومت عراق‌هیچکدام از موردقراردادنامه‌را اجرانکرده است و از طرفی زدوخورد ها از طرف قوای‌دولت شروع‌شده است.

حزب جدید

برای جلوگیری از ظلم وستم دولت عراق، اکراد نسبت به تامین حزب‌جدیدی بنام«برگیری» یعنی «حزب مانع از ظلم و ستم» دست زده‌اند. رهبری‌این حزب در حلبچه به عهده شیخ عبیده و درکرکوک به عهده‌حاج امین‌اسعدمی باشد. هدف‌اساسی این حزب ممانعت از ستم های دولت عراق به اکراد است.

براساس گزارش های تائید شده اکثراکراد عضویت‌این‌حزب را پذیرفته‌اند و در حقیقت پس از حزب «پارت»، حزب مزبور بزرگترین‌حزب وابسته به اکراد است.

اقدام لازم برای حمله

در شمال‌عراق،حلبچه نزدیکترین شهر به پایگاه های اکراد است کلیه‌ارتفاعات‌و روستاهای‌اطراف حلبچه در تصرف اکراد است. اکراد تصمیم گرفته‌اند، حلبچه‌را هرچه زودتر به چنگ خود بیاورند و برنامه های وسیع نظامی خود را در این شهرپیاده نمایند.

حکومت عراق برای جلب‌رضایت اکراد شمال فرماندار «حلبچه»را از بین اکراد انتخاب کرد و فرماندار کرد حلبچه تلاش جدی می کند که رضایت اکرادشمال را جلب کند اما بارزانی ها فرماندار جدید حلبچه راکه«جمال نامق» میباشد، دست نشانده حکومت عراق می دانندوحاضر به قبول نظرات او نشده‌اند..

تقویت قوای دولتی

دیروز حکومت‌عراق، قوای خود را در شهر حلبچه تقویت کرد. روز گذشته نقل‌وانتقالات وسیع نظامی‌ازطرف ارتش‌عراق صورت گرفت و پادگان های «سید صادق»، «حلبچه» و«تاج بین» در شمال کشور تقویت گردید. نیروهائی که به شمال رفته‌اند از افرادو افسران‌پادگان «بغداد» و «جلولاه» بودند.

خلع سلاح کمونیست ها!

براساس‌آخرین گزارش‌رسیده از نوار مرزی ایران و عراق، دیروزبدستور ملامصطفی‌بارزانی کلیه افراد حزب کمونیست‌عراق که در جبهه های اکراد موضع گرفته بودندبه علت عدم‌هماهنگی خلع سلاح گردیدند. افراد حزب کمونیست قراربود با اکرادعراق همکاری نمایند.

طرح جامع مقدماتی توسعه جهانگردی تصویب شد

★ طرحهای جامع جهانگردی برای‌مناطق کرنده کلاردشت دشت نظیرو آبهای معدنی سرعین‌ولاریجان تهیه گردید

مطالعات مرحله اول تهیه طرح جامع توسعه جهانگردی ایران که هشت ماه بطول انجامید به پایان رسید ومورد تصویب دبیرخانه شورایعالی شهرسازی و معماری ایران قرار گرفت.

تهیه طرح کلی جامع توسعه جهانگردی‌ایران‌از هفته گذشته آغاز شد وطبق برنامه های پیش‌بینی شده تادی ماه امسال وحداکثر تا آخر سال بطول خواهد انجامید.

براین‌اساس، مرحله اول طرحهای‌جامع جهانگردی‌برای مناطق کرنده کلاردشت، دشت نظیر و آبهای معدنی سرعین ولاریجان تهیه شده که به تصویب رسیده است و منطبق بابرنامه پنجم عمرانی کشورمی باشد و با کمك سازمان جلب سیاحان‌و سرمایه گذاری‌بخش خصوصی تاسیسات مورد نظر جهانگردی برحسب اولویت‌در مناطق مذکور پیاده خواهدشد.

از سال‌گذشته برای‌شناخت جاذبه‌های جهانگردی در سطح مملکت‌مطالعات وسیعی شروع شد که مرحله اول‌آن به تصویب رسید و مرحله دوم نیز در دست بررسی است که منتهی به تهیه طرح جامع فیزیکی خواهد شد.

دراین طرح مشخص میشود که چه‌تاسیسات وچه طرحهائی درکدام منطقه باید بوجودآید.

سرمایه گذاری

خبرنگار ما مینویسد: هدف از ایجاد مراکز تفریحی‌در کرنده کلاردشت و دشت‌نظیر ایجادمراکز جهانگردی‌وتفریحی درسراسر سواحل دریای خزر برای فصل تابستان و درمنطقه جنوب کشوربرای فصل‌زمستان میباشد. برای احداث اقامتگاهها و مراکز پذیرائی جهانگردی و تفریحی طی‌برنامه پنجم حدود ۷٫۸ میلیارد ریال ازطریق بخش خصوصی‌ودولتی سرمایه گذاری خواهد شد.

علاوه برآن طی برنامه پنجم برای‌تاسیس مراکزجهانگردی درسرعین و اردبیل معادل ۱٫۵ میلیارد ریال سرمایه گذاری میشود و در هریك از مراکز فوق ۱۵۰۰ تختخواب احداث خواهد شد که مورد استفاده طبقات کم‌درآمد قرار خواهد گرفت.

جاذبه های توریستی

خبرنگار ما به گزارش خود چنین میافزاید: مرحله اول تهیه طرح جامع، شامل‌مطالعه وضع موجود ازنظرجهانگردی و شناخت جاذبه های توریسی ازنظر آب‌و هوا، آثارباستانی، سیستم ترانسپورت و مقررات موجود جهانگردی بوده است ازطرفی بازار های جهانگردی ایران در کشور های خارج‌نیز مورد بررسی قرار گرفته‌است.

پس از نتیجه گیری این مراحل، مطالعاتی شروع‌خواهد شد براین اساس که چه‌مناطقی برای جهانگردان داخلی و چه مناطقی‌برای جهانگردان‌خارجی ازقبیل جهانگردان کشورهای همسایه، کشور های اروپائی و آمریکائی و کشور های مسلمان و غیره اهمیت دارد.

این مطالعات اساس برنامه هائی را که مبنای آنها برروی جاذبه های توریستی تهیه‌شده است تشکیل خواهد داد.

برکناری مدیر عامل و اعضای هیات مدیره شرکت تعاونی کله پزان

بدستور وزیر تعاون‌واموروروستاها برای حفظ حقوق اعضای شرکت تعاونی کله‌پزان، مدیرعامل و اعضای هیات‌مدیره این شرکت از کاربرکنار شدند وپرونده امرجهت تعقیب قانونی بمراجع ذیصلاحیت ارجاع گردید.

وزارت تعاون‌واموروروستاها امروز اطلاع داد: چون براساس نتیجه رسیدگی های انجام‌شده‌حسابرسان سازمان مرکزی تعاون از دفاتر و اسناد مالی شرکت تعاونی کله‌پزان تهران، مدیرعامل واعضای هیات مدیره شرکت تعاونی مذکور متهم به ارتکاب تخلفات قابل تعقیبی شده بودند و علاوه براین، باوجود اخطار کتبی وزارت تعاون وامور روستاها در مهلت مقرر نسبت به تطبیق اساسنامه خود با قانون شرکتهای تعاونی اقدام نکرده‌بودند مدیرعامل و اعضای هیات‌مدیره شرکت تعاونی کله‌پزان‌ازکاربرکنار شدند وتحت تعقیب قرار گرفتند و مدیرعامل واعضای هیات‌مدیره‌موقت برای شرکت مذکور انتخاب شدند.

با پیام والاحضرت شاهدخت شهناز پهلوی

جشن فارغ‌التحصیلی دانشگاه مشهد برگزار شد

جشن فارغ‌التحصیلی دانشگاه مشهد باخطابه والاحضرت شاهدخت شهنازپهلوی ریاست هیئت امناء دانشگاه باحضور استاندارخراسان، معاون‌وزارت علوم و آموزش عالی جمعی از شخصیت های محلی برگزار شد.

والاحضرت شاهدخت شهناز پهلوی دراین خطابه گفته‌اند دعای خیرو امید های زیادمن همیشه باشما است و این چند کلمه را بعنوان هدیه به‌فارغ‌التحصیلان تقدیم میکنم، بشما افتخار میکنم و بشما بعنوان نسل جدیدی مینگرم که ایفاگر نقش ارزنده‌ای در پیش برد برنامه های چشمگیری که تحت رهبری شاهنشاه آریامهر پدر تاجدارم دراین‌کشور انجام می گردد میباشید.

ولی چنانچه‌بخواهید بنحو موثری درپیشرفت سریعی که مطلوب رهبرخردمند ایران پدر تاجدارم است شرکت جوئید و توفیق یابید انباشتن یکمشت اطلاعات‌که‌از نوشته‌یا گفتار و یا افکار سایرین اقتباس شده باشد، برای نیل به آن هدف عالی و بلند کافی نیست چه این نوع اطلاعات ما را به ان آرمان و کمال مطلوب سوق نخواهدداد، زیرا ممکن است فردیکه تمام دوران زندگانی خودرا وقف‌فراگرفتن اطلاعات نمایددرپایان‌عمرخود هیچ‌نداند چه زندگانی بشر دیر یا زود بپایان میرسد ولی برای کسب دانش و فضیلت پایانی نیست بنابراین اگر بخواهیم باطلاعات وفضیلت خود روح دهیم باید بعد جدیدی به آن بیافزائیم، فضیلت و دانش خود رابه‌نور عقل وتدبیر منور سازیم و این فروغ‌عقل‌و تدبیر هماناشناسائی خودماست.

نطق رئیس دانشگاه

سپس اقای دکتر عبدالله‌فریار رئیس دانشگاه مشهد گزارش مبسوطی ازفعالیت های یکساله دانشگاه بیان داشت و پس از مراسم تحلیف فارغ‌التحصیلان رشته‌پزشکی، روسای دانشکده های مختلف‌این دانشگاه‌گزارش کارهای‌خود را قرائت کردند ودرپایان‌جوائزدانش‌آموختگان ممتاز توزیع گردید.

درروز کنکور آرایش نکنید!

تا قیافه شما با عس هائی که به آزمون شناسی فرستاده‌اید مطابقت‌داشته باشد

داوطلبان کنکور سراسری دانشگاههاو مدارس عالی‌دولتی فقط این‌هفته را وقت دارند که خودرا برای مسابقه‌بزرگی که در پیش دارند آماده کنند زیرا جمعه آینده روز مبارزه است ودراین روز هزاران دیپلمه طبیعی برای ورود به دانشگاههای دولتی درکنکور شرکت خواهند کرد.

روز دوم یعنی شنبه‌آینده دیپلمه های ریاضی و ادبی‌در مبارزه گروهی خود شرکت میکنند پیش‌بینی‌میشود که بین ۱۵ تا ۲۰درصد از کسانیکه در این کنکوربزرگ‌ثبت نام‌کرده‌اند نتوانند در کنکور شرکت کنند وکارت خودرادریافت دارند. آنهاکسانی‌هستندکه‌در امتحانات سال ششم متوسطه تجدیدی شده‌اندو عده‌معدودی نیزبدون تصمیم اسم نوشته‌اند و روز کنکور فقط سری بحوزه می‌زنند ویااصولا کارتهای خود را دریافت نمیکنند.

توزیع

توزیع‌کارت داوطلبان‌کنکور سراسری دانشگاهها ومدارس عالی ازصبح‌سه شنبه درتهران وازصبح چهارشنبه‌درشهرستان ها آغاز میگردد و تا روز پنجشنبه بعد از ظهر ادامه خواهد داشت کارت‌داوطلبان تهران بترتیب: گروه طبیعی در دانشگاه‌تهران گروه‌ریاضی دردانشگاه صنعتی آریامهر و گروه ادبی در دانشگاه ملی کارت خود را خواهند گرفت.

کیف خانمها

مرکز آزمون شناسی توصیه میکندکه داوطلبان جز کارت ورود به جلسات، مداد و مدادپاک‌کن شیئی دیگری همراه نداشته باشند و از دختران داوطلب نیز خواسته است که کیف همراه خود به حوزه های امتحانی نیاورند، زیرا نمیتوانند کیف خود را داخل‌جلسه‌امتحان‌همراه داشته باشند وباید در خارج ازجلسه تحویل دهند و امکان دارد که براثر شلوغی گم‌شود.

آرایش

همچنین مرکز آزمون‌شناسی به‌داوطلبان توصیه میکند که درروزکنکورآرایش مخصوص نداشته باشند که قیافه آنان با عکسهائی که به مرکزآزمون ـ شناسی‌فرستاده‌اندمطابقت نکند.

یک مقام‌آزمون شناسی‌گفت سال گذشته‌عده‌ای ازداوطلبان با آرایشی که بکار برده‌بودند شباهت خود را با عکسهای ارسالی به آزمون شناسی از دست داده بودند و همین امر سبب گمراهی مراقبان واتلاف وقت داوطلبان شد.

دولت‌مغرب تقاضای‌اعزام کارشناس ایرانی کرد

★ وزیرکشاورزی‌و اصلاحات ارضی مغرب اصلاحات ارضی ایران را موفقیت آمیز دانست.

ایران در زمینه های اصلاحات ارضی مغرب بااین کشور همکاری نزدیکتری برقرار خواهد کرد. مغرب از ایران تقاضای اعزام کار شناس قند و شکر و کارشناس احیای جنگل و آبیاری نموده است.

این مطلب را «عبدالسلام برادا» وزیر کشاورزی واصلاحات ارضی مغرب که بدعوت دکتر ولیان وزیر تعاون وامور روستاها به ایران آمده بود، صبح امروز قبل از ترک ایران در یک مصاحبه مطبوعاتی اعلام داشت.

وزیر کشاورزی‌و اصلاحات‌ارضی مغرب درباره برنامه های‌اصلاحات ارضی ایران و همچنین بازدیدی که از شرکت های تعاون تولید روستائی و شرکت های سهامی زراعی داشت افزود: اصلاحات ارضی در ایران‌بمعنی واقعی خود انجام یافته و قوانین مربوط به آن و مراحل مختلف اصلاحات ارضی پیاده شده است. بنظرمن نه‌تنها این اصلاحات، بمعنی‌کامل اجراشده و کشاورزان مالک زمین شده‌اند، بلکه توجه بمسائل اجتماعی، فرهنگی، بهداشتی و مسائل مربوط به زندگی روزمره کشاورزان و تهیه ماشین آلات کشاورزی و آشنا کردن آنان با وسائل کشاورزی جدید نیز توجه شده است.

اصلاحات جالب

«عبدالسلام برادا» در موردشرکت های سهامی زراعی گفت: در بازدیدی که ازشرکت های سهامی زراعی آریامهر داشتم، در زمینه قطعات بزرگ کشاورزی وزراعت روی آن و همچنین در زمینه ایجاد مراکزی برای تولید صنایع دستی و مسائل مربوط به بهداشت خانواده کشاورزان و مسائلی از این قبیل، اطلاعات جالبی بدست آوردم.

وزیر کشاورزی مغرب تاکید کرد، تصور می‌کنم در وزارت تعاون و امور روستاها برای استقرارصنایع کشاورزی در شرکت های سهامی زراعی که موجب پیشرفت‌بیشتر کشاورزی ودرنتیجه ازدیاد درآمد کشاوزان خواهد شد، پیش‌بینی هائی بعمل آمده است.

عبدالسلام برادا آنگاه گفت: به نظر من در ابتدای کار اصلاحات ارضی، مسائل اجتماعی بیشتر مورد نظربوده، ولی اکنون پس‌از گذشت زمان وطی‌مراحل چندگانه و اجرای کامل اصلاحات ارضی واقعیت اقتصادی‌آن بچشم‌میخورد وبنظر میرسدکه جنبه اجتماعی و اقتصادی‌اصلاحات ارضی‌بموازات بکدیگر پیش میروند.

سرویس های عمومی

وزیر کشاورزی‌و اصلاحات‌ارضی مغرب درباره اجرای اصلاحات ارضی‌در مغرب گفت:قانون مربوط به اصلاحات ارضی مغرب در سال ۱۹۶۶ تصویب شده وازهمین سال اجرای آن آغاز گردیده‌است و تاکنون ۲۰۰ هزار هکتار زمین در کشور مغرب بین کشاورزان تقسیم شده و درهمین ۲۰۰ هزار هکتار ٤۰۰ شرکت تعاون‌روستائی تشکیل گردیده است که سرویس های عمومی را به کشاورزان که صاحب زمین شده‌اند، میدهد.

«عبدالسلام برادا» درباره‌همکاری دو کشوردرزمینه اصلاحات‌ارضی توضیح داد: که مادر بعضی‌قسمت ها با ایران همکاری داریم، ولی در سفر آقای دکتر ولیان وزیر تعاون وامور روستاهاکه بزودی به مغرب صورت خواهد گرفت، مذاکراتی برای ایجاد همکاریهای بیشتر در همه زمینه ها انجام خواهد شد که نتایج آن مسلما همکاری های بیشتری را بدنبال خواهد داشت.

وی آنگاه افزود: تاکنون در چند مورد مذاکراتی صورت گرفته و توافق هائی نیز بعمل آمده‌است که‌به تقاضای مغرب، چند کارشناس قندو نیشکر و احیای‌جنگل و زمین و ابیاری و نحوه استفاده از آب ها و کانال کشی از ایران به‌مغرب‌اعزام شده‌اند.

وزیر کشاورزی مغرب در پایان مصاحبه خودضمن تشکرازپذیرائی گرم دولت ایران و بخصوص وزیر تعاون و امور روستاها، وسپاس‌گزاری از مراحم نخست وزیر ایران گفت: رجاء واثق دارم که تحت رهبری های خردمندانه شاهنشاه آریامهر که مبتکر قانون اصلاحات ارضی ایران و اجرای آن هستند، کشور ایران بانتایجی که دردهه اول‌انقلاب سفیدگرفته، دردهه دوم‌ترقیات فوق‌العاده‌زیادی بکند.

برنامه آینده سینما

آتلانتیک

داستان شیرین‌و کمیك مردی که‌تمام زنها را لخت وبرهنه میدید.

نینو مانفردی
سیلوا کوشینا
ورونیک واندل
در فیلمی بکارگردانی: دینوریزی
برهنه می بینم
VEDO NUDO
تکنی اسکوپ ـ رنگی

تماشای این‌فیلم برای اشخاص کمتر از ۱۸ سال ممنوع‌است

اطلاعات سال
جالبترین، کاملترین وزیباترین
کتاب سال
منتشر شد

آگهی قبول دانشجو

آموزشگاه فرحناز پهلوی وابسته به انجمن ملی حمایت کودکان برای پنجمین دوره تربیت بهیار مددکار اجتماعی تعدادی داوطلب با شرائط زیر می پذیرد:
۱ـ حداکثر سن ۳۰ سال
۲ـ داشتن گواهی نامه بهیاری از آموزشگاه های بهیاری دوساله شناخته شده از طرف وزارت آموزش و پرورش.
۳ـ داشتن گواهی حسن اخلاق ازآموزشگاه‌مربوطه
٤ـ قبولی در آزمایش مصاحبه ورودی.
واجدین شرائط می توانند با در دست داشتن‌مدارك زیر از اول تیرماه الی ۲۵ شهریور ماه ۱۳۵۲ صبحها بین ساعات ۸تا ۱۲ به آموزشگاه فرحناز پهلوی واقع در یوسف‌آباد ـ خیابان محمد رضا شاه ـایستگاه دوم‌شماره ۱۵۶ مراجعه نمایند.
الف‌ـ ۲برك فتوکپی شناسنامه
ب‌ـ۱ برك فتوکپی گواهی‌نامه بهیاری
ج‌ـ شش قطعه عکس ٤×٦
د‌ـ فیش بانکی پرداخت مبلغ پانصد ریال بحساب شماره ۱۱۱ بانك بازرگانی شعبه فرخی بنام انجمن‌ملی حمایت کودکان (این مبلغ بهیچ عنوان مسترد نخواهد شد)

تالار رودکی
ارکستر سنفونیك تهران
tehran symphony orchestra
رهبر، فرهاد مشکوة
چهارشنبه ۱۳ و پنجشنبه ۱٤ تیر ۸ بعد از ظهر
برنامه:
ایگوراستروینسکی: سوئیت از پولچینلا
علیرضا مشایخی: گسترش شماره۵
گوستاوماهلر: سنفونی شماره یك
بهای بلیت: ۲۰۰ ـ ۱۵۰ ـ ۱۰۰ و ۵۰ ریال
برای دانشجویان نیم بها

تالار رودکی
گروه‌رقص‌های نمایشی آلوین‌ایلی
با شرکت ۳۰ تن از بهترین
هنرمندان سیاهپوست‌آمریکا
برنامه
جمعه ۱۵ تیر ۸ بعد ازظهر
آئین‌های پنهانی ـ چکاوك ـ فریاد ـ الهامات
شنبه ۱٦ تیر ۸ بعد از ظهر
ریشه‌های رقص آمریکائی ـ رودها ـ الهامات
یکشنبه ۱۷ تیر ۸ بعد از ظهر
رودها ـ سوئیت ترانه های بلوز ـ الهامات
دوشنبه ۱۸ تیر ۸ بعد از ظهر
آئین های پنهانی ـ چکاوك ـ فریاد ـ الهامات
بهای بلیت: ۵۰۰ ـ ۳۰۰ ـ ۲۰۰ و ۱۰۰ ریال
برای دانشجویان نیم‌بها

اگر ۳۰/۰۰۰ تومان پول نقد دارید
می توانید با استفاده ازحساب پس انداز مسکن

پس از ٦ ماه	۳۰/۰۰۰ تومان
پس ازیکسال	٦۰/۰۰۰ تومان
پس از ۱۸ ماه	۹۰/۰۰۰ تومان
پس ازدوسال	۱۲۰/۰۰۰ تومان
پس ازسی ماه	۱۵۰/۰۰۰ تومان
پس ازسه سال	۱۸۰/۰۰۰ تومان
وپس ازسه سال ونیم	۲۰۰/۰۰۰ تومان

از بانك رفاه کارگران وام ۱۵ساله دریافت کنید
علاوه بر پول خود وبهره آن
پس انداز مسکن بانك رفاه کارگران شما را صاحب خانه میکند

قرعه‌کشی
۴
روزدیگر
دومین سری
پول ۱۰۰هزارتومان باضافه
زمین ۱۰۰۰ مترزمین (به‌ارزش ۱۲۰هزارتومان) باضافه
اتومبیل ب ـ ام ـ وآخرین‌مدل

یکجا بابلیطهای
اعانه ملی
مخصوص تابستان