# اطلاعات

سه‌شنبه ۲۷ آبان‌ماه ۱۳۵۴ – سال پنجاهم
شماره ۱۴۸۶۳ تکشماره ۱۰ ریال
۲۴ صفحه


## نرخ مکالمه تلفنی دقیقه‌ای میشود

هرچه بیشتر حرف بزنید بیشتر پول میپردازید

برای هر ۳دقیقه مکالمه تلفنی۲ریال دریافت خواهد شد

درصفحه آخر

# تفکیک آپارتمانهای بدون پارکینگ ممنوع شد

قیمت آپارتمان سقوط میکند اکثر آپارتمان‌های ساخته‌شده تهران پارکینگ ندارند

درصفحه ۲۱

برای نیمسال دوم

دانشگاه تهران در ۷رشته دانشجو میپذیرد

درصفحه ۲۱

بعلت عدم کنترل مأمورین شهرداری

## ساختمان ۳طبقه معمارسازی برسر کارگران خراب شد

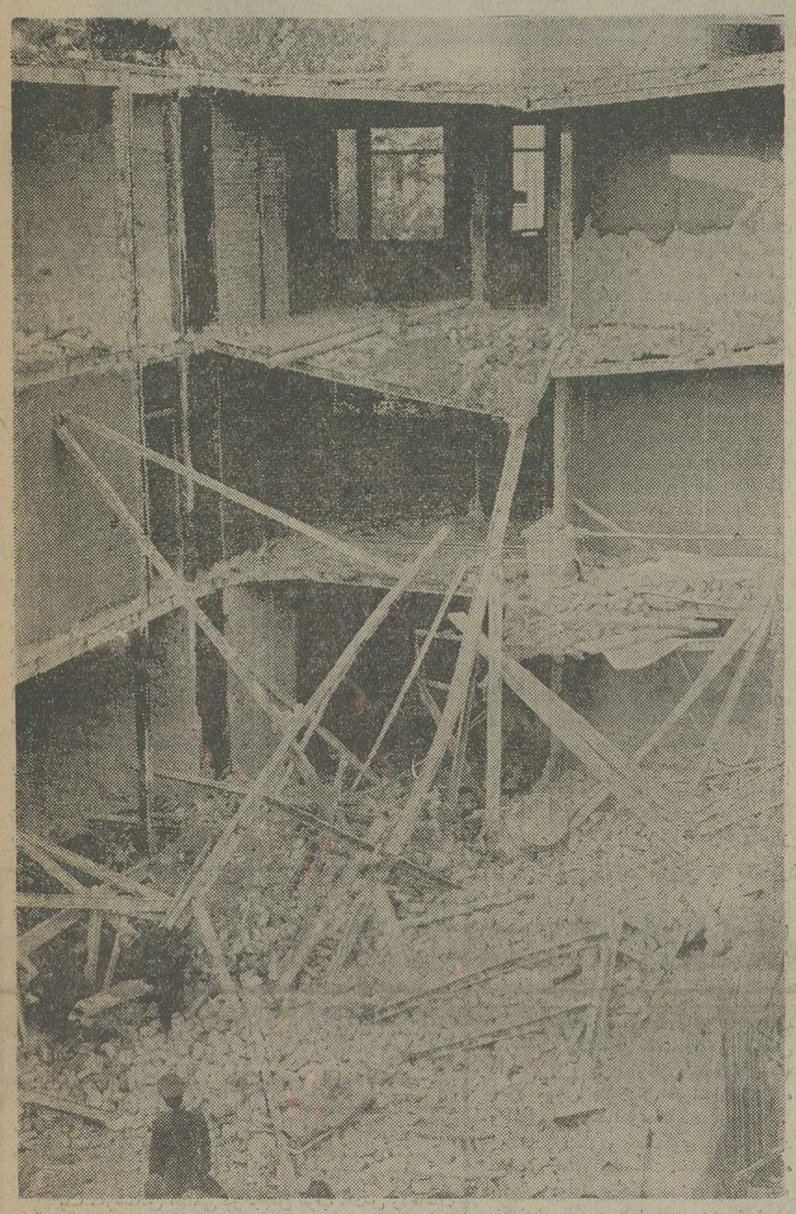

بعدازظهر دیروز یك ساختمان۳طبقه که‌روی پی یك ساختمان قدیمی‌و مخروبه درخیابان امیریه‌بنا شده‌بود، فرو ریخت

درصفحه ۲۱

## این دختررا هرکجا دیدید به‌مأموران معرفی کنید

شیوا

★ دو دختر زیبا باتهام اتومبیل‌دزدی تحت تعقیب هستند

درصفحه حوادث

## فدائیان ساختمان وزارت کشور اسرائیل رامنفجر کردند

در صفحه ۲

یك جلد کلام‌الله مجید :

## مهریه گوگوش

بدنبال ازدواج گوگوش با بهروز وثوقی ، سرنوشت کامبیز فرزند گوگوش به کجا خواهد انجامید ؟

در صفحه ٤

## صف آرائی

ارتش‌های سوریه واسرائیل

در صفحه ۲

## تعمیرکاران وسائل خانگی جان مردم را به لب رسانده‌اند

کمیته ملی حمایت از مصرف کننده :

برای بنشن ومیوه نرخ خرده فروشی تعیین نمیکنند

درصفحه ۲۱

برای مقابله با بازارسیاه :

## ۱۰هزارتن پیاز وارد شد

در صفحه ۳

حراج اشیاء عتیقه در منزل سرهنك نصرت‌اله قهرمانلوادامه دارد

شرح درصفحه۱٤ نیازمندی‌ها

شنبه‌ها دنیای ورزش

برای مقابله با بی‌نظمی در ترافیک

## ۱۰۰۰ مأمور راهنمایی

در صفحه ۳

## برای تأمین آب شرب تهران

در صفحه ۳

## استقبال او یک از طرح ایران برای کمک به کشورهای فقیر

در صفحه ٤

## افتتاح نمایشگاه

عکس واسلاید از بناهای تاریخی در مؤسسه اطلاعات

درصفحه آخر

## مردم با فعالیتهای ارتش شاهنشاهی آشنا شدند

در صفحه ۳

## نیکسون : امریکا بدون رهبر شده است

در صفحه ۲

## اراضی دولتی به‌مردم اجاره داده‌میشود

درصفحه آخر

شب‌هنر، شب‌انسانیت
شب‌آواز فرانك‌سیناترا درتهران
بنفع‌سازمان‌ملی‌رفاه‌نابینایان

## فرانك سیناترا

یکشنبه ۲ آذر درتالار رودکی
دوشنبه ۳ آذر درتالار سرپوشیده استادیوم آریامهر

فروش بلیط در: ۱ـ تالار رودکی ۲ـ تالار شهر ۳ـ شعبات بانك رفاه‌کارگران ۴ـ دفاتر اطلاعات وجهانگردی ۵ـ دفاتر هتل‌های هیلتون ـ اینترکنتیناتال جرایتون ۶ ـ سازمان ملی رفاه‌نابینایان خیابان فرانکه ـ کوچه مرجان شماره ۳۸ ۷ ـ دفاتر هواپیمائی ملی‌ایران ـ خیابان ویلای شمالی شرق میدان فردوسی

اعضای شهرستانها میتوانند بلیطهای موردنیاز خودرا ازدفاتر هواپیمائی ملی ایران در شهرستانها رزرو کنند

برای کسب اطلاعات بیشتر به تلفن ۲۳۳۸۸ مراجعه فرمایند.

خانواده‌محترم جناب‌سرهنك مهندس‌احمد نصیری
از درگذشت دوست بسیار عزیزمان بینهایت متاثر خود را در این مصیبت بزرگ باغم بازماندگان محترم شریک میدانیم .
اسحق شمسی و خانواده

جناب آقای جلال آهنچیان
بانهایت تاسف فوت مادر گرامیتان را تسلیت گفته بقاء عمرو سلامت جنابعالی و بازماندگان را از خداوند مسئلت مینمائیم .
خلیل جلیلزاده ـ علی مزین فرشاپورکیائی

جناب آقای جواد آهنچیان
مصیبت وارده را صمیمانه تسلیت عرض مینمایم.
کردوانی

جناب آقای جلال آهنچیان
با کمال تاسف وتالم فوت مادر گرامیتان راازصمیم قلب خدمت جنابعالی وخانواده محترم آهنچیان تسلیت گفته، بقاء عمر و سلامت بازماندگان آن مرحومه را از خداوند متعال خواستاریم .
هیئت مدیره و کارکنان شرکت ایران ابزار

فقط بمدت یك هفته

## صمد به‌مدرسه‌میرود

شادترین فیلم پرویز صیاد

از فردا صبح در سینما مولن روژ

دوست ارجمند جناب آقای عباس صالحی
ریاست محترم بانک صادرات منطقه نهم (اصفهان)
از صمیم قلب مصیبت واردهرا تسلیت عرض مینمائیم.
امیر ناصر بانکی. علی اصغر حسینی. عباس‌بانکی.

جنابان آقایان جلال ـ کمال ـ جواد ـ هاشم و خانم افتخار آهنچیان
بانهایت تاسف وتاثر فوت مادر گرامیتان را ازصمیم قلب تسلیت میگوئیم و بقاء عمر و سلامت بازماندگان‌آن مرحومه را از خداوند متعال خواستاریم .
هیئت مدیرو کارکنان شرکت ایرتویا

جناب آقای مهندس محمود خوئی
استدعا دارد تسلیت ما را به مناسبت درگذشت نابهنگام وتاسف آور مهندس جوان کاظم خوئی‌بپذیرید.
کارکنان گروه مهندسین مشاور ایرج‌زنگانه و همکاران

ترانسفورماتور فلور سنت المپیا
ساخت آلمان
وارد شد
در تمام الکتریکی‌های معتبر موجود میباشد.

## آگهی تشکیل مجمع عمومی

مجمع عمومی اتحادیه واردکنندگان لوازم بهداشتی ساختمان در ساعت ۹ صبح روز پنجشنبه سیزده آذر ماه جاری در اتاق بازرگانی‌و صنایع ومعادن ایران واقع در خیابان تخت‌جمشید شماره ۲۵٤ طبقه هشتم تشکیل می گردد .
از کلیه اعضای مجمع عمومی‌اتحادیه دعوت مینماید که با دردست داشتن کارت عضویت اتحادیه در جلسه مزبور شرکت فرمائید .
دستور جلسه :
۱ـ تصویب اساسنامه .
۲ـ انتخاب هیئت نظارت بر انتخابات .
۳ـ انتخاب ۹نفراعضای‌هیئت‌مدیره و دونفر علی‌البدل

بیادو دربرآوردن نیت‌مادر
در صبحدم روز یکشنبه ۲۵ آبان‌ماه بانو سلطنت آهنچیان بانوی نیکوکار چشم‌از این دنیابست وبدنیای ابدیت پیوست وبرای اطاعت از آخرین کلماتی که‌بیان داشت هزینه‌برگزاری مجلس ختم طی چك شماره ۳۷۸۹۹۷ بانك پارس بمبلغ یك میلیون ریال برای جذامیان بسازمان نیکوکاری فرح پهلوی تقدیم گردید. روز چهارشنبه ۲۸ آبان ماه مجلس یادبود زنانه درمنزل آن مرحومه در خیابان نیاوران . کوچه راد از ساعت ۳تا٦ بعدازظهر برقرار خواهدبود.
سیدجلال آهنچیان

## رستاخیز روستا

نشریه حزب رستاخیز ملت ایران

شنبه اول آذر در یکصد صفحه،

همراه با مجله خبری رستاخیز روستا در سراسر کشور منتشر می‌شود

رستاخیز روستا را به بهای ۵ ریال تهیه فرمائید.

تفاهم فرانسه و امریکا بزرگترین پیروزی کنفرانس رامبویه بود .

## رهبران غرب در کنفرانس «رامبویه» بتوافق رسیدند

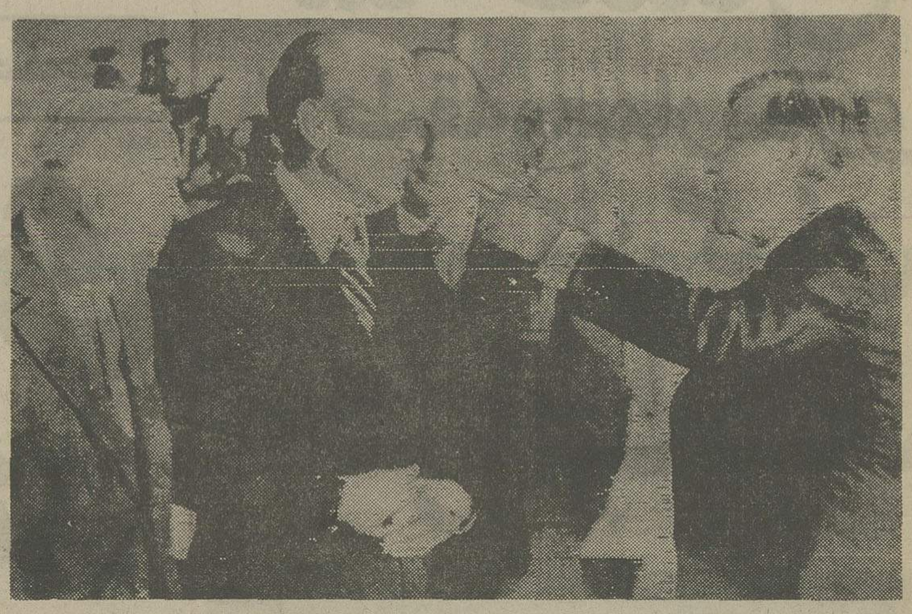

هلموت اشمیت صدر اعظم آلمان در جریان مذاکرات «رامبویه» با اشاره انگشت‌با فورد سخن میگوید . ویلسون نخست وزیر انگلیس‌و ژیسکار دستن‌رئیس جمهوری فرانسه‌نیز درعکس دیده میشوند .
عکس رادیوئی آسوشیتدپرس

پاریس - خبرگزاری فرانسه - رهبران شش کشور بزرگ صنعتی غربی دیشب با انتشار اعلامیه مشترکی به گفتگوهای خودپیرامون اوضاع‌اقتصادی جهان پایان دادند و تصمیم گرفتند در مسائل مربوط به مبارزه بابیکاری ، تورم و مسئله انرژی بایکدیگر همکاری کنند .

در اعلامیه شش کشورگفته شده است : فوری ترین‌مسئله تامین پیشرفت اقتصادی و جلوگیری از هدر رفتن منابع انسانی در نتیجه بیکاری‌است.

ما اطمینان داریم کهسیاست های کنونی ما مکمل یکدیگر بوده‌ورونق‌بخشیدن به‌اقتصاد غرب بخوبی آغاز شده استو برای ادامه این‌پیشرفت مابدقت مراقب اوضاع بوده‌و اجازه نخواهیم داد تلاش های‌مان‌در این راه با شکست روبرو شود .

نکات مهم اعلامیه‌شش‌کشور باین شرح است :

- سیاست بازرگانی : در زمینه سیاست بازرگانی مسئله مهم این است که ملت های بزرگ تاجر وفاداری خودرا به‌اصول بازرگانی سازمان همکاری بین‌المللی تاکید کردو از توسل به اقداماتی که به زیان ملت های دیگر تمام می‌شود خودداری‌کنند ومعتقدیم که‌در این زمینه باید مذاکرات بازرگانی چند جانبه بسرعت آغاز شود و تا سال ۱۹۷۷ پایان یابد .

- روابط شرق و غرب : مامیخواهیم‌روابط اقتصادی‌مان باکشور های سوسیالیستی بطور منظم‌و ثمربخشی‌توسعه پیدا کند .

- مسائل پولی : در این مورد ما کوشش خواهیم کرد از آشفتگی پولی بازار های جهانی و نوسانات نرخ آسعار جلوگیری کنیم ودر این مورد نظریات فرانسه و امریکا به یکدیگر نزدیک است و این امر امضای قراردادی را در چهار چوب صندوق بین‌المللی پول تسهیل خواهد کرد .

- انرژی: منافع مشترک‌مان ایجاب میکند که بهمکاری برای کاهش وابستگی‌خود به‌انرژی صادراتی ازراه حفظ وتوسعه منابع انرژی دیگر غیر ازنفت ادامه دهیم .

بادست زدن باین اقدامات وادامه همکاری بین‌المللی میان تولید کنندگان و مصرف کنندگان از هیچگونه تلاشی برای ایجاد شرایط متعادل‌تر و توسعه هماهنگ و منظم بازار انرژی جهان خودداری نخواهیم کرد .

- کنفرانس ۱۶ دسامبر در باره همکاری بین‌المللی- ما این مذاکرات را باروح سازنده و مثبت ادامه خواهیم داد تا منافع همه شرکت کنندگان در کنفرانس تامین شود .

- روابط با کشور های‌در حال توسعه

برای مقابله با کسری موازنه پرداخت ها در این کشور ها باید اقدامات سریعی انجام شود ، ودر این مورد مانقشی راکه در سازمان های بین‌المللی صلاحیتدار به عهده داریم انجام داده و اقدامات لازم برای کمک به کسری موازنه پرداخت‌های این‌کشور ها بعمل خواهیم آورد .

در پایان کنفرانس هریک از سران کشور های شرکت‌کننده بطور جداگانه اظهاراتی به خبرنگاران نمودند.

**پرزیدنت جرالدفورد گفت کنفرانس «رامبویه» بما امکان دادکه یک روح جدید همکاری و اعتماد بوجود بیاوریم و ملت های کشورهای مابتوانند امیدوار باشند که از شدت تورم کاسته خواهد شد و احساس امنیت اقتصادی بیشتری خواهند کرد .**

والری ژیسکار دستن‌رئیس جمهوری فرانسه گفت‌کنفرانس «رامبویه» هنگامی تشکیل شد که اقتصاد جهانی دچاربحران بزرگی شده و در زندگی ملت ها اثر می‌گذارد و این خود- داری اهمیت زیادی میباشد و سپس متن اعلامیه را میان خبرنگاران توزیع کرد .

«تاکئومیکی» نخست وزیر ژاپن نیز در یک مصاحبه مطبوعاتی گفت مهمترین نتیجه کنفرانس رامبویه نزدیک شدن نظریات فرانسه و آمریکا در مسائل‌پولی بود‌و این‌یک‌حادثه بزرگ بشمار میرود .

روزنامه های اسرائیل: کی‌سینجر نمی‌تواندتغییر سیاست امریکا را علیه اسرائیل پنهان کند

# ۴ لشکر زرهپوش سوریه در جولان متمرکز شد

واشنگتن - خبرگزاری فرانسه - رویتر- خبرگزاری آلمان - سرویس های اطلاعاتی آمریکا گزارش دادند که بزودی یک اسکادران هواپیمای میگ ۲۵ شوروی به سوریه فرستاده خواهد شد .

در گزارش گفته میشود این هواپیماهای جت‌سوپر سونیک که هدایت آنها را خلبانان شوروی به عهده خواهند داشت به احتمال زیاد از نوع هواپیماهای شناسائی « میگ ۲۵ فوکسبات» هستند .

**به عقیده سرویس های اطلاعاتی آمریکا ظاهرشدن هواپیماهای میگ ۲۵ در سوریه اوضاع جولان را در آستانه پایان ماموریت نیرو های سازمان ملل متحدبیش از پیش تیره‌تر و آشفته‌تر خواهد ساخت .**

ماموریت نیرو های کلاه‌آبی در بلندی های جولان ۱۲ روز دیگر پایان می‌یابد .

**مانور نیرو های عربستان سعودی در جنوب‌شرقی دمشق‌که از هفته آینده آغاز میشود بیشتر به تیرگی و آشفتگی اوضاع خواهد افزود .**

بنا به گزارش سرویس های اطلاعاتی آمریکاسوریه دو لشگر زره پوش در ارتفاعات جولان متمرکز کرده است . این دو لشگر زره پوش به تازگی از مرز های عراق به منطقه جولان منتقل شده‌اند و باین ترتیب‌اکنون چهار لشگر سوری‌دربرابرنیرو های اسرائیل صف‌آرائی کرده‌اند .

سرویس های اطلاعاتی آمریکا همچنین گزارش داده‌اند که سوریه یک شبکه رادار بسیار نیرومند در جولان مستقر کرده است که بتواند پرواز هواپیماهای جت سوپر سونیک را در ارتفاعات زیاد ردیابی کند.

این شبکه تقریبا همه سرزمین اسرائیل را می‌پوشاند.ازسوی‌دیگرروزنامه‌های‌اسرائیل‌ایالات متحده‌رابه نقض وعده های‌رسمی که هنگام امضای آخرین قرارداد جداسازی نیرو ها به این کشور داده بود متهم‌کرده‌اند.

روزنامه « داور» در این زمینه نوشته است‌هنری کی‌سینجر بیهوده میکوشد تغییر روش آمریکا را نسبت به اسرائیل پنهان کند . در این شرایط باید انتظارداشت که آمریکا در مورد بلندیهای جولان اسرائیل ا بشدت زیر فشار قرار دهدو بی‌شک‌بین‌آمریکا و سوریه‌مذاکراتی درباره امضای یک قرارداد جدید جداسازی نیرو ها در بلندیهای جولان روی خواهد داد .

از سوی دیگر معلوم نیست که سوریه حاضرشود مدت ماموریت کلاه‌آبی ها را در ارتفاعات جولان تمدید کند و از این رو ما باید خود را برای مقابله با یک بحران شدید در منطقه جولان وفعالیت های سیاسی دامنه داری که بدنبال آن آغاز خواهد شد آماده کنیم.

روزنامه نگاران حزب ناسیونال مذهبی نوشته است که آمریکا از مدت ها قبل میخواهد مفاد قطعنامه شماره ۲۴۲ شورای امنیت تغییر داده شود و درمورد مسئله فلسطین بیشتر به نظریات کشور های عربی‌نزدیک شود و از این‌رامبتواند مقدمات امضای قراردادجدیدی را با سوریه فراهم سازد .

**گزارشی که اخیرا وزارت امور خارجه آمریکابه کمیسیون امور خارجی کنگره تسلیم کرده تغییر سیاست ایالات متحده را نسبت به اسرائیل به خوبی منعکس‌می کند .**

یکی از مسئولان اسرائیل ضمن بحث از این گزارش گفت که اعم از اینکه سازمان آزادی بخش فلسطین‌رسما موجودیت اسرائیل را برسمیت بشناسد ویا قطعنامه‌های ۲۴۲ و ۳۳۸ شورای امنیت را بپذیرد اسرائیل هرگز حاضر نخواهد شد با سازمان مقاومت فلسطین وارد گفتگو شود .

### سفر والدهایم

از سوی دیگر در سازمان ملل متحد اعلام شد که کورت والدهایم دبیرکل سازمان ملل‌متحد روز پنج‌شنبه دیدار یک هفته‌ای خودرا از خاورمیانه آغاز خواهدکرد. نخستین هدف والدهایم این استکه موافقت سوریه را با تمدید مدت ماموریت کلاه آبی‌ها در بلندیهای جولان جلب کند. والدهایم دراین سفرازدمشق، بیروت،اسرائیل، قاهره وعمان دیدن خواهد کرد .

اگر سوریه از تمدید ماموریت نیروهای سازمان ملل متحد در خط آتش‌بس جولان خودداری کنداوضاع در خاورمیانه بشدت روبوخامت خواهد رفت .

دولت سوریه تاکنون تصمیم خودرا در این باره فاش نکرده است ولی بگفته محافل سیاسی سوریه‌حاضر است برای مدت کوتاهی حداکثر تا دوماه به کلاه‌آبی‌ها اجازه دهدکه دراین منطقه باقی بمانند بشرط آنکه ظرف این مدت مقدمات تشکیل کنفرانس ژنو فراهم شود .

هدف دیگر سوریه این است کهبا تمدید ماموریت نیروهای سازمان ملل متحد وجولان امتیازات تازه‌ای بدست آورد .

**کی‌سینجر امروز با والدهایم در نیویورک پیرامون اوضاع خاورمیانه مذاکره و تبادل‌نظر کرد. گفته میشود وزیر امور خارجه آمریکا پیشنهادهائی بوسیله والدهایم برای امضاء قرارداد جدید جداسازی نیروها بین سوریه و اسرائیل عنوان خواهد کرد، زیرا در حال حاضر سوریه حاضر نیست‌مستقیما میانجی‌گری آمریکارابپذیرد.**

از سوی دیگر مجمع عمومی سازمان ملل متحد اخیرا باتصویب قطعنامه‌هائی ازآمریکا خواسته است‌که برای دعوت از سازمان آزادی‌بخش فلسطین جهت‌شرکت در مذاکرات کنفرانس ژنو اقدامات لازم بعمل آورد. به عقیده ناظران سیاسی از سرگرفته شدن مذاکرات ژنو در حال حاضر تنها راه حل اختلافات اعراب و اسرائیل می‌باشد .

در مسکو خبرگزاری تاس امروز آمریکارا متهم‌کرد که بایشتیبانی مادی ومعنوی از اسرائیل مانع آن‌میشود که اسرائیل باتشکیل کنفرانس ژنو با شرکت سازمان آزادی‌بخش فلسطین موافقت کند .

## قذافی گفت : فورد از تاریخ اطلاع ندارد

سازمان ملل - آسوشیتدپرس - معمرقذافی رهبر لیبی طی‌پیامی‌که‌متن آن‌روزدوشنبه (دیروز) در سازمان ملل بدست آمد گفته است که انتقاد جرالد- فورد رئیس جمهوری آمریکا از قطعنامه‌ای که هفته گذشته در مجمع عمومی سازمان ملل تصویب شده ودر آن صهیونیسم با راسیسم و نژاد پرستی‌معادل ومترادف شمرده شده است نشان میدهد که یارئیس جمهوری آمریکا از تاریخ ومنطق اطلاعی ندارد ویا تجاهل میکند ومی‌خواهد مدعی شود که از تاریخ ومنطق بی‌خبر است .

قذافی در این پیام که رونوشت هایش برای سران کشور هایی که بقطعنامه محکوم کننده صهیونیسم در سازمان ملل رای موافق دادندفرستاده شده است بعداز سپاسگزاری از آن کشورها اظهار تاسف کرده است کهچرا باید رئیس جمهوری‌آمریکا اعلام کند که سازمان ملل با تصویب کردن قطعنامه ضد صهیونیستی خود را دچار ضعف کرده‌است .

## اسرائیل با سوریه قرارداد جداسازی امضا نمی‌کند

بروکسل - آسوشیتدپرس - ایگال‌آلون وزیر خارجه اسرائیل دیروز اعلام کردکه پس از تصویب شدن قطعنامه‌ای که‌در آن‌سازمان ملل متحدصهیونیسم رانوعی از نژاد پرستی و باآن برابر دانسته شانسی کهتاقبل ازاین قطعنامه وجود داشت که میان‌اسرائیل وسوریه‌نیزیک قرارداد جداسازی‌نظامی نظیر قرارداد مصر و اسرائیل بسته شود بسیار کمتر شده است .

ایگال آلون در سخنان دیروزش گفت که پس از امضا شدن قرارداد جداسازی مصر و اسرائیل در صحرای سینا ،شانس بزرگی بوجود آمده بود که اسرائیل با سوریه نیز چنین قراردادی امضاکند ولی اکنون که سازمان ملل صهیونیسم را محکوم کرده - شانس عقدقرارداد جداسازی نظامی‌اسرائیل وسوریه بسیار دست نیافتنی تر شده است .

## مصاحبه ملک‌حسین درباره بیت‌المقدس

لندن - رویتر - ملک حسین پادشاه اردن در یک مصاحبه تلویزیونی اعلام کردکه تاوقتی حاکمیت اعراب بربیت‌المقدس اعاده نشود نمیتوان رامحلی برای مسائل خاورمیانه پیدا کرد .

پادشاه اردن ضمن این مصاحبه که در لندن پخش شده است گفت: برای من مهم نیست که با رهبران اسرائیل مذاکره کنم ولی تازمانیکه مسئله اعاده حاکمیت اعراب بربیت‌المقدس قابل مذاکره کردن نباشد ، چیزی برای مذاکره کردن وی با اسرائیل وجود ندارد .

حمله نهائی به لواندا هرلحظه ممکن است آغاز شود

## آنگولا به‌ویتنام جدیدی تبدیل‌شد

ژوهانسبورگ - آسوشیتد پرس-روزنامه«ژوهانسبورگ استار» در شماره امروز نوشت نهضت خلق برای آزادی آنگولا ( مپلا) که‌از سوی شوروی پشتیبانی می شود نیرو های خود را برای یک تعرض متقابل‌وسیع علیه نیرو های دو نهضت رقیب که لواندا را محاصره کرده‌اندبه‌حال بسیج‌درآورده است .

« ژوهانسبورگ استار» نوشته است کمیسر سیاسی عالی ارتش مپلاکه‌یک پرتغالی است آمادگی نیرو های مپلا را برای تعرض نهایی و سونوشت ساز باطلاع هیئت های سیاسی مقیم لواندا رسانده است .

بنا به گزارش روزنامه «ژوهانسبورگ استار» نیرو های مسلح دو نهضت (فنلا) و ( اونیتا) هم اکنون‌لواندا رادرمحاصره گرفته‌و احتمالا طی ساعات آینده‌حمله نهایی برای تصرف لواندا را آغاز خواهند کرد .

**محافل دیپلماتیک کینشازا اظهار داشتند با تشکیل دو دولت در آنگولا با پایتخت های‌جداگانه‌این کشوراکنون بصورت یک ویتنام ثانی در آفریقا درآمده است .**

**همین محافل اضافه کردند که نیرو های نظامی نهضت خلق آزادی بخش آنگولا با پشتیبانی شوروی ها اکنون در اطراف لوآندا مواضع مستحکمی را اشغال‌کرده‌اند.**

**نیرو های«فنلا» و«اونیتا» نمی‌توانند آنها را از این مواضع بیرون‌کنند مگرآنکه دست کم‌به‌سلاح هائی‌که‌نیرو های«مپلا» از آن استفاده‌می کنند‌مجهزشوند . از این گذشته حمله به لوآندا و اشغال پایتخت به قیمت از دست‌رفتن‌جان‌عده زیادی‌تمام خواهد شد.**

## سلطان حسن : اسپانیا ، صحرا را به مراکش و موریتانیا واگذار کرد

رباط - آسوشیتد پرس - سلطان حسن دوم پادشاه مراکش روز دوشنبه (دیروز) اعلام کرد که اسپانیا موافقت کرده است که صحرای باختری را به مراکش و موریتانیا واگذار کند و به‌این ترتیب اسپانیا در برابر هدف های راه‌پیمایی فاتحانه ۳۵۰ هزار مراکشی غیرمسلح و داوطلب که به صحرا رفته بودند تسلیم شده است .

اظهارات سلطان‌حسن که ازشبکه تلویزیونی‌سراسرکشورش‌پخش‌شدمنعکس کننده اولین ادعا و اظهار نظر رسمی دولت مراکش در مورد پیروز شدن‌این کشور دردعوای‌صحرای اسپانیاست .

پادشاه مراکش در این سخنرانی به دستوری که در مورد بازگشت راه- پیمایان مراکشی در سومین روز بعداز ورودشان به صحرا صادر کرده بود اشاره کرد و گفت : من میدانم که شما ملت‌مراکش بدون‌آنکه‌احتیاج به‌توضیحات بیشتری داشته باشید مفهوم و اهمیت کاری را که من در آن روز انجام‌دادم درک می کنید اکنون میتوانم بشما مژده دهم که صحرای مابدون آنکه خونریزی برپا شود به مراکش بازخواهد گشت .

سلطان حسن اضافه کرد مسئله صحرا از جنبه‌سیاسی حل‌شده‌است و بایزودی حل خواهد شد و در آینده نزدیک شما مردم مراکش‌خواهید توانست‌به برادران صحرایی خود ملحق شوید و آنها را دراغوش بگیرید واحساسات محبت‌آمیز متقابل خویش را با آنها مبادله کنید .

## شوروی و اوگاندا تجدید رابطه کردند

مسکو - یونایتدپرس- اتحاد شوروی دیشب اعلام کرد شش روز پس ازقطع روابط دیپلماتیک با اوگاندا مجددا بااین کشور مناسبات عادی سیاسی برقرار خواهد کرد.

تاس خبرگزاری رسمی شوروی اعلام کرد رهبران شوروی ، اوگاندا متعاقب تبادل نظرات فوری موافقت کردند بار دیگر روابط دو کشور بحال‌عادی جریان‌پیدا کند .

## اخبار کوتاه جهان

**ملاقات عرفات با قذافی**

● تریپولی - خبرگزاری فرانسه - یاسر عرفات رئیس کمیته اجرائیه سازمان‌آزادیبخش‌فلسطین که اکنون در تریپولی بسر میبرد ،با سرهنگ قذافی رئیس شورای انقلاب لیبی ملاقات و گفتگو کرد .

خبرگزاری لیبی گزارش داد که عرفات با نخست وزیر و سایر مسئولان لیبی نیز مذاکراتی انجام داده است .

**ملاقات فورد با اسد تکذیب شد**

● واشینگتن - رویتر - کاخ سفید واشینگتن دیشب گزارش الجمهوریه را مبنی برانیکه فورد روز شنبها حافظ اسد در پاریس دیدار خواهد کرد تکذیب کرد . الجمهوریه‌در شماره دیروز خود نوشته بود حافظ‌اسد برای ملاقات تاریخی با پرزیدنت فورد که برای شرکت‌در کنفرانس رامبویه در فرانسه بسر میبرد به پاریس خواهد رفت .

سخنگوی کاخ سفید واشینگتن ضمن تکذیب گزارش الجمهوریه نوشت پرزیدنت فورد طبق برنامه پیش‌بینی شده به واشینگتن بازگشته است .

**خسوف ماه**

● واشینگتن - یونایتدپرس - امشب از ساعت ۲۰و ۳۸دقیقه‌به‌وقت گرینویچ، خسوف ماه آغاز میشود و در ساعت ۲۲ و دو دقیقه به‌حد کمال میرسد. این خسوف در شرق امریکای شمالی و در اروپا و افریقا قابل‌رویت است .

## فدائیان ساختمان وزارت کشور اسرائیل را منفجر کردند

بیروت - خبرگزاری‌فرانسه- سخنگوی نظامی سازمان آزادی‌بخش فلسطین اعلام کرد روز گذشته یک واحد از کماندو های مقاومت فلسطین که در داخل‌سرزمین های اشغالی فعالیت می کند بمب ساعت شمار نیرومندی در وزارت کشور اسرائیل در شهر «رمله» کار گذاشتند که در ساعت یک بعد از ظهر منفجر شد .

براثر این انفجار قسمتی از ساختمان‌خراب‌شد و دفتر کار فرماندار نظامی اسرائیل در رمله بشدت آسیب دید.

خبرگزاری وفا گزارش داد که عده‌ای از کارمندان وزارت کشور اسرائیل‌دربی این انفجار کشته یا زخمی شدند .

## خطر جدا شدن جزایر «آزور» از پرتغال

لیسبون - آسوشیتدپرس- گزارش هایی که از طرف منابع رسمی دولتی لیسبون مورد تائید قرار گرفته حاکی است که دولت میانه روی «خوزه‌دوآزومدو» نخست وزیر پرتغال در پی بحران های شدید سیاسی اخیر و تظاهرات وسیعی که روز یکشنبه علیه «آزومدو» صورت گرفت اینک بشدت ناتوان شده و قدرت کنترل اوضاع‌را ازدست داده‌است.

بموجب این گزارش ها ائتلاف سوسیالیست ها و دمکرات های خلق در تشکیل دولت‌کنونی پرتغال‌درآستانه شکست قرار گرفته است.

فورد تن به‌قضاداده وگذاشته کنگره او را فلج کند

## نیکسون: امریکا بدون رهبر مانده‌است

نیویورک - خبرگزاری فرانسه - ریچارد نیکسون رئیس جمهوری سابق آمریکا طی‌مصاحبه‌ای‌که روزدوشنبه (دیروز ) در نیویورک منتشر شده است اعلام کرد که آمریکائیان امروز دیگر رئیس و رهبری ندارند و جرالد فورد رئیس جمهوری کنونی آمریکاتن به قضاداده و گذاشته است که کنگره‌او را فلج کند .

رئیس جمهوری پیشین آمریکادر این مصاحبه که اولین مصاحبه وی با خبرنگاران‌پس از استعفایش از ریاست جمهوری است درباره فورد گفت : او در مقام ریاست جمهوری بیش از حد مطیع و دست یافتنی است . ما به این نتیجه رسیده‌ایم که یک کنگره یا پارلمان قادر است دستگاه رهبری یک کشور را فلج کند ودستگاه رهبری کننده کشورمیتواندچنان بی‌تفاوت شود که اجازه دهددراعماق انحطاط سرنگون گردد .

نیکسن در نهم اوت۱۹۷۴ بدنبال رسوائی معروف واتر گیت مجبور شد از ریاست جمهوری استعفا کند .

در این‌مصاحبه که‌بوسیله «ویلیام فاین» نویسنده آمریکائی انجام گرفته و در ماهنامه « لیدیزهوم جرنال» در نیویورک به چاپ رسیده نیکسن راجع به نقش آمریکا در صحنه جهانی نیز صحبت کرده است . در این باره نیکسن گفت که « ما به کشوری تبدیل‌شده‌ایم که‌اهل تسلیم و مماشات و مصالحه است . کشوری که خودش خود را هجو و نفی می‌کند و دیگراعتمادی بخودش ندارد .

به نظرنیکسن کشور های کمونیست برای رسیدن به هدف هایشان اکنون دیگر نیازی ندارند که از ارتشو اقدامات نظامی استفاده کنند . برای آنها بطورساده کافی است که در کشورهای خاورمیانه ویا خاور دور بر فشار های خود بیافزایند و منافع و امتیازات‌استراتژیکی خود را در آن مناطق‌تضمین کنند .

**رئیس جمهوری سابق‌آمریکا سپس نقش های کلیسا و مطبوعات ودستگاه آموزش وپرورش و صاحبان‌صنایع و بازرگانان را مورد حمله قرار داده و آنان را متهم کرده است که اجازه داده‌اند تا توانایی و ارزش های آمریکائی‌بدست یغماوانابودی سپرده شود . نیکسن پیش- گوئی‌میکندکه انحراف‌آمریکا از اصولی که در گذشته به آنها پای‌بند بوده است ادامه خواهد یافت و عاقبت روزی خواهد رسید که متحدان آمریکا مخصوصا در خاور دوردیگر ذره‌ای به تعهدات وقول و قرار های آمریکا اعتماد نخواهند کرد .**

**نیکسن مجددا یادآوری کرد که مخصوصا از بابت سرنوشت آینده ژاپن نگران است .**

مصاحبه حاضر با نیکسن در خانه شخصی وی درسان کلمنت( کالیفرنیا) انجام‌گرفت و درجریان آن‌هیچ بماجرای واترگیت که در سال‌گذشته باعث استعفای نیکسن گردید اشاره‌ای نرفت نیکسن مخصوصادر حمله‌بمطبوعات لحن تندی بکار برد و گفت که مطبوعات به نفع نسل جوان که ایمان ندارد وبنظر میرسد که عزم خود را جزم کرده است تا کاری جزنابود کردن‌تمام‌ارزش های‌آمریکایی انجام ندهد تسلیم بدون قید و شرط شده است .

نیکسن همچنین ازتحقیقاتی که کنگره آمریکا در اطراف فعالیت‌های سازمان‌جاسوسی این کشور ( سیا) درکشور های خارجی انجام می دهد انتقاد کرد و گفت که‌علیرغم اعتراف هائی که رهبران‌سیا به گناهکار بودن این‌دستگاه کرده‌اند فعالیت های پنهانی سیا در برخی موارد موجب شده است که از تباه شدن جان میلیون ها نفر در دنیا جلوگیری شود و اصطکاک های دیپلماتیک نتواند باعث بوجود آمدن‌فاجعه درروابط بین‌المللی گردد .

نیکسن در پایان تاکید کرد که هرچند مدیران سیا در کنگره تائید کرده‌اند که این سازمان در بر انداختن‌دولت سالوادور آلنده رئیس جمهوری مارکسیست‌ومقتول شیلی دخالت‌داشته است‌ولی وی اطمینان دارد که سیا نقشی در تدارک و یابربا- کردن کودتای شیلی ایفا نکرده است .

## حمله شدید و بیسابقه شوروی به آلمان غربی

مسکو - یونایتدپرس - دولت شوروی با لحنی که غیر عادی است و کمتر در گذشته‌نظیرداشته است‌دیروز آلمان غربی را متهم کرد که بطور وسیع و از روی برنامه‌ای‌سازمان یافته‌مشغول پایمال کردن حقوق بشراست و اینکار را برخلافتعهداتی که کنفرانس امنیت‌و همکاری های اروپایی چندی پیش‌در هلسینکی برای کشور های اروپایی بوجود آورده‌است انجام میدهد .

طی مقاله‌ای که به‌امضای «موریس نیکلایف» مفسر خبرگزاری رسمی تاس در مسکو انتشار یافته‌است گفته شده که‌جمهوری فدرال‌آلمان اکنون تنها کشور اروپای باختری - به استثنای اسپانیاست که در آن نقض حقوق بشر به‌تجربه‌ای‌وسیع و حتی به ظاهر مشروع و قانونی تبدیل شده است .

این مقاله هنگامی منتشر شده که تنهادو روز ازپایان دیدار رسمی والترشل رئیس جمهوری آلمان غربی از شوروی گذشته است .

هند زدوخورد مرزی با بنگلادش را تکذیب کرد

## نیروهای هند ۳ پست مرزی بنگلادش را به محاصره در آوردند

واشنگتن - یونایتد پرس - روزنامه آمریکایی واشنگتن پست دیروز گزارش داد که نیرو های ارتش هند بطرف سه پست مرزی بنگلادش تیراندازی کرده و آنها را به محاصره خود درآورده‌اند.

در دهلی‌نو سخنگوی دولت هند گزارش های مطبوعات خارجی درباره وقوع زدوخورد های مرزی بین هند و بنگلادش تکذیب کرد ولی مدعی شد که در داکا - پایتخت بنگلادش - حادثه بسیار خطرناکی روی‌داده که در جریان آن یک نارنجک منفجر نشده درحیاط محل کمیساریای عالی هند در بنگلادش پیدا شده است .

روزنامه واشنگتن‌پست در گزارش خود گفته است سپاه مشترکی مرکب از سربازان ارتش هندوچریک های‌بنگالی سه پست مرزی کشور تازه به استقلال رسیده بنگلادش را که از فقیر ترین کشور های‌جهان‌است محاصره‌کرده‌اند.

## سفینه سایوز ۲۰ شوروی‌درمدار زمین

مسکو، آسوشیتدپرس - اتحاد شوروی ، دیروز سفینه بی‌سرنشین سایوز ۲۰ را به‌مدار زمین فرستاد. پس از۸ سال پرواز سایوزها این نخستین باری است که شوروی پرتاب یک سایوز بی‌سرنشین را اعلام میکند .

سایوزهای بی‌سرنشین قبلی، همگی به‌خاطرآزمایش هائی از آنمسفر بمنظور تدارک سفرهای فضائی پرتاب میشد و غالبا بعنوان ماهواره‌های کاسموس معرفی می‌گردید .

یک کارشناس نظامی در جهان غرب حدس زده‌است که شوروی‌ها ممکن است برای الحاق سایوز ۲۰ به آزمایشگاه فضائی ۱۶ تنی سالیوت٤ که دردسامبر گذشته به‌فضا فرستادند، برنامه‌یی طرح کرده باشند .

وارد گفتگو شود .

## بسیج لبنیات فروش‌ها برای پیدا کردن حلقه ازدواج دختر قبرسی

لندن - رویتر - یک لبنیات فروش اهل لندن حلقه ازدواج یک دختر قبرسی رادر وسط سینی انگور یافت غافل ازاینکه درچهار هزار کیلومتر آنطرفتر در لیماسول قبرس زن ۱۸ ساله‌ای در سوک گم‌کردن آن زار میگرید .

ماجرا ازاین قرار است که انگشتری درلیماسول قبرس هنگامیکه دختر مشغول چیدن انگور برای بسته بندی و صادر کردن آن به اروپا بود از انگشت وی «لیز» خورد وپس‌از طی مراحلی از لندن واز مغازه بقالی و لبنیات فروشی یک لندنی سردرآورد .

مرکز اتحادیه تجاری قبرس که‌از اندوه بزرگ زن قبرسی آگاه شده بود قضیه رابه فدراسیون فروشندگان میوه در انگلیس اطلاع دادو فدراسیون باچاپ آگهی های بزرگ در روزنامه های لندن و چند پایتخت بزرگ اروپائی ازمصرف کنندگان انگور استمداد کرد .

فدراسیون فروشندگان میوه در انگلستان پس‌از پیدا کردن انگشتری در مغازه لبنیات فروشی در لندن اینک چند نفر را مامور کرده است انگشتر دختر قبرسی را یک‌هفته پیش‌از اولین سالگرد ازدواج او در لیماسول بوی تحویل دهند .

## یك غول ماقبل تاریخ دراندونزی کشف شد

جاکارتا - خبرگزاری‌فرانسه - «انتارا» خبرگزاری اندونزی امروز گزارش داد که‌در جنگلهای مرکزی «برنئو» حیوان عجیب‌الخلقه ناشناسی که به ببر ،پرنده، بزوفیل شباهت دارد کشف شده است .

خبرگزاری انتارا که‌از این حیوان خارق‌العاده بعنوان «غول ماقبل تاریخ» نام برده توضیح‌داده که پاهای این حیوان شبیه پاهای بز است ولی چنگال هائی شبیه چنگال پرندگان در انتهای آن قرار گرفته است . بدن حیوان‌شبیه پلنگ بوده ولی دارای بال میباشد .۰

بلندی حیوان عجیب‌الخلقه یک متر و سرش دارای خرطومی شبیه خرطوم فیل است در وسط آن یک شاخ قراردارد وبالاخره چشمهایش مثل چشم اژدها است . این حیوان اکنون درمرکز تجسسات «سامارنیدا» درساحل غربی برنئو نگهداری میشود .

## کشف نفت در پاکستان

اسلام‌آباد - آسوشیتدپرس - وزیر سوخت و منابع طبیعی پاکستان ، دیروز گفت که یک چاه نفت که ظرفیت تولید آن ۲۰۰۰ بشکه درروز است ،در ۷۰ مایلی شمال اسلام‌آباد کشف شده است .

وی پیش‌بینی کرد که‌باتوجه بدین کشف ، پاکستان خواهد توانست که تاپایان سال ۱۹۸۰ چهل در صد نیاز خود را به‌نفت، از نفت داخلی برآورده کند. نفت این‌چاه، پس‌از بهره‌برداری ،سبب میشودکه پاکستان سالی ۶۰میلیون دلار ازارز خارجی خودرا صرفه جویی کند .


قابل توجه شرکتها ومؤسسات دولتی

دفتر پلیت

سازنده انواع پلاك ، كليشه ، گراور ،، مهر لاستيكي، وتابلوهاي نئون‌و پلاستيك. تلفن ٦٦٧٢٦٤



قابل توجه جناب آقای دکتر لقمان ادهم
مدیرعامل انجمن ملی حمایت کودکان

تاسیس مراکز نگاهداری وتربیت کودکان عقب‌افتاده درنقاط‌مختلف کشور به‌امر علیاحضرت شهبانوی محبوب‌ایران ازجمله اقدامات‌مفید و موثری است‌که شاید افراد معمولی نتوانند بخوبی ارزش آن را دریابند وفقط پدران‌و مادران این قبیل کودکان قادر هستند که‌چنین موهبتی رادرك نمایند.

در تبریز، شهریك میلیون‌نفری ایران نیزیکی ازاین مراکز تاسیس یافته وسال‌گذشته بیش‌از سی‌کودك یتیم عقب افتاده ازتهران برای نگاهداری ومراقبت باین موسسه اعزام گردیدند.

همه میدانیم که‌مربیان‌و معلمان فعلی دوره‌های کوتاهی رابمدت سه چهار ماه گذرانده‌اندو آنچه‌مسلم است، مربیان این قبیل‌اطفال صرفا روی احساسات وعواطف انسانی وظائف‌دشوار خودرا انجام میدهند.

مرکز کودکان عقب‌افتاده تبریز باوجود نواقص بسیار تحت‌نظر یك سرپرست علاقمند ودلسوز اداره میشدکه لیسانسیه روانشناسی و واجد صفات‌و خصائل حمیده‌انسانی‌بود. اوبا جدیت‌وعلاقمندی خاصی این موسسه را اداره میکردو اولیاء کودکان عقب افتاده‌به وجوداو دل خوش میداشتند واطفال یتیم اورابمنزله پدری مهربان‌میدانستند.

متاسفانه مدیرعامل انجمن حمایت کودکان تبریز بعلل نامعلومی وی را ازکاربرکنار کرده‌است.

اکنون کودکان یتیم وعقب افتاده مرکز مزبوربی‌سرپرست شده‌و مربی‌و معلم وسرپرست دلسوز خودرا ازدست داده‌اند.

آقای دکتر لقمان ادهم، ازطرف تمام اولیاء اطفال این مرکزو نیز حمایت کنندگان واقعی اطفال از شما تمنا دارم موضوع را مورد رسیدگی دقیق قرار دهید و دستورات لازم صادر فرمائید.

ولی یکی ازکودکان مقیم‌سرای کودك تبریز

آ-۳۶۲۹۳

# ضوابط تعیین ضرائب مالیاتی اصناف و شرکتها تغییر کرد

**★ از خدمات و کارهای فنی به ماخذ وجوه دریافتی و از اصناف و کارخانجات به ماخذ فروش مالیات دریافت میشود**

ضوابط تعیین ضرائب مالیاتی اصناف، شهرکتها و سایر موسسات تولیدی و خدماتی تغییر کرد و براساس طرحی که در اداره کل مالیات شرکتها تهیه و بمورد اجرا گذارده شد از این پس باستثنای خدمات و واردات برای دیگر مودیان مالیاتی فقط براساس فروش سالانه آنان ضریب مالیاتی تعیین میشود و در ضرائب مالیاتی سال ۵۴ که ماخذ محاسبه مالیات سال گذشته مودیان خواهد بود ماخذ سود و خرید سالانه حذف شد.

براین اساس در ضرائب مالیاتی سال ۵۴ که در یکماه آینده بحوزه های مالیاتی ابلاغ میشود برای اصناف و اکثر شرکتها و موسسات تولیدی منحصرا ضریب مالیاتی فروش تعیین شده است. در این ضرائب برای دیگر مودیان مالیاتی از جمله خدمات درمانی، تعمیرگاهها و افراد شاغل در مشاغل فنی، ضریب مالیاتی وجوه دریافتی و همچنین در مورد وارد کنندگان و صادر کنندگان کالا ضریب مالیاتی آنان با توجه به خرید و سود سالانه تعیین شده است.

باین ترتیب در ضرائب مالیاتی سال ۵۴ برای تمام مودیان اعم از اصناف یا شرکتها و کارخانجات و کارگاههای فنی سه نوع ضریب سود، فروش و خرید سالانه پیش بینی نشده بلکه با توجه به نوع حرفه و مشاغل مودیان یکی از ضرائب خرید، فروش و سود سالانه در نظر گرفته شده است.

بهمین منظور ضرائب مالیاتی اصناف و پیشه‌وران از شرکتها، موسسات و کارخانجات مجزا است. مشاغل اصناف نیز در ضرائب مالیاتی سال ۵۴ بصورت طبقه‌بندی درآمده تا ضریب مالیاتی هریک از صنوف متناسب با درآمد آنان باشد.

**یک مقام مطلع در این مورد توضیح داد:** در ضرائب مالیاتی سالهای پیش برای کلیه صاحبان مشاغل و حرفه ۳ نوع ضریب مالیاتی تعیین می‌شد که ممیزین مالیاتی باستناد یکی از ارقام خرید فروش و سود سالانه آنان مالیات را محاسبه می‌کردند در حالیکه اجرای یکی از موارد فوق برای برآورد مالیات مودیان نمی‌توانست کامل باشد، از اینرو در ضرائب مالیاتی سال ۵۴ تغییراتی داده شد که براساس آن برای مشاغلی مانند خدمات و کارهای فنی ضرائب مالیاتی به ماخذ وجوه دریافتی قرار گرفت و برای اصناف و کارخانجات تولیدی ضریب مالیاتی فروش تعیین شد بعلاوه در این ضرائب مالیاتی نوع حرفه اصناف درجه‌بندی شده تا ضریب مالیاتی با درآمد آنان متناسب باشد باید توجه داشت که ضرائب مالیاتی سال ۵۴ در مورد اصناف اجرا نخواهد شد زیرا مطابق قانون مالیاتهای مستقیم مالیات قطعی سال ۵۲ آنان بمدت ۵ سال تثبیت شده است و اصناف مطابق قانون، مالیات ۴ سال بعد را نیز به میزان مالیات سال ۵۲ پرداخت میکنند.

بنابراین ضرائب مالیاتی سال ۵۴ منحصرا در مورد آن دسته از اصناف اعمال میگردد که در طی سال گذشته شروع بکار کرده‌اند.

این مقام یادآور شد، ضرائب مالیاتی سال ۵۴ بعلت توجه بیشتر به نوع و کیفیت حرفه و همچنین میزان درآمد و نحوه درآمد حاصل، بسیار متنوع تهیه گردیده که این کار در برآورد درآمد مودیان سهولت بیشتری ایجاد میکند.

## مردم با فعالیت‌های ارتش شاهنشاهی آشنا شدند

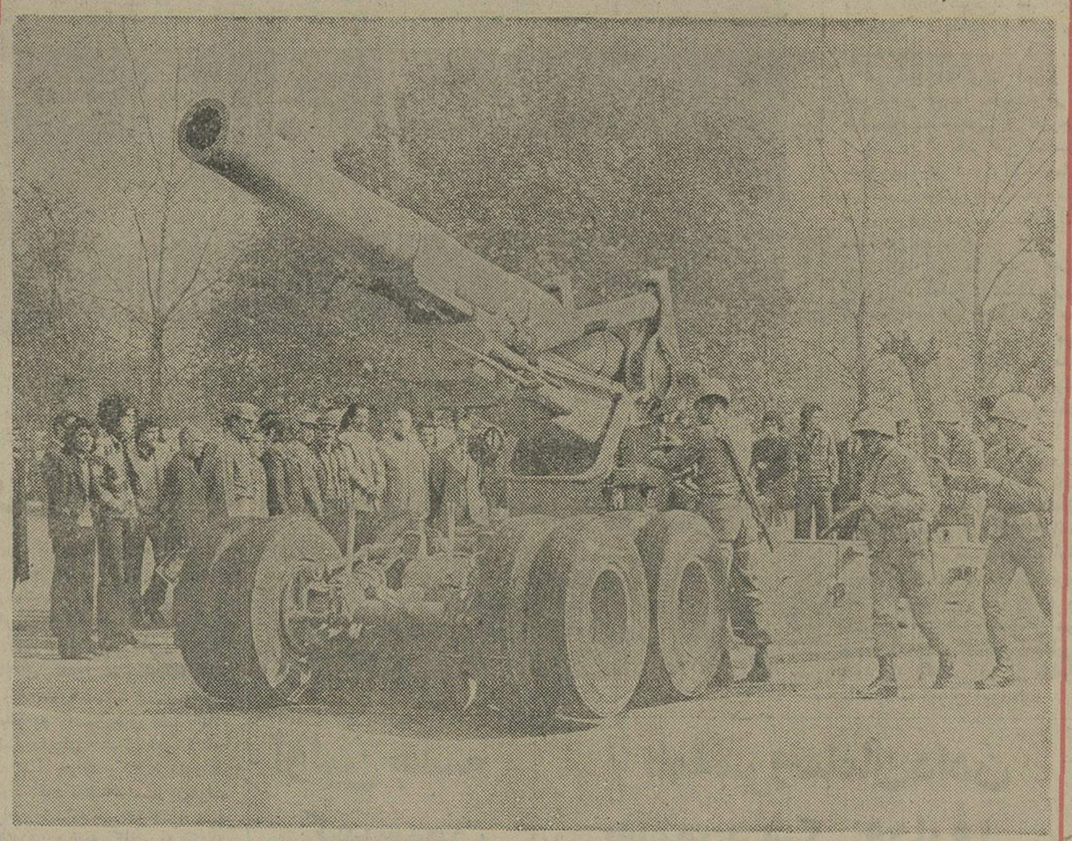

دیروز در سربازخانه ها به‌روی مردم بازشد و هزاران نفر از مردم تهران و شهرستانها از برادران سرباز خود دیدن کردند و با تجهیزات و سلاحهای ارتش شاهنشاهی ایران که برای دفاع از این مرز وبوم و امنیت مردم کشور ما فراهم شده است بازدید کردند. این مراسم بمناسبت روز ارتش انجام گرفت و مردم از قسمت‌های مختلف سربازخانه‌ها دیدن کردند و با فعالیتهای گوناگون نیرو های مسلح شاهنشاهی آشنا شدند عکس جمعی از بازدید کنندگان را در یکی از پادگان های تهران که مشغول تماشای یک توپ عظیم میباشند نشان میدهد.

## مدیر دو بنگاه بزرگ باربری محکوم شدند

**★ چند پارچه‌فروش به پرداخت جرائم سنگین محکوم شدند**

جهانگیر عظیمی نیاوحسن میلانی زاده مدیران بنگاههای باربری عظیمی نیاوجان سپهر به ترتیب به اتهام دریافت وجه اضافه وتنظیم وارائه صورتحساب ناقص ـ در شعبه ۶۱ دادگاه سیار کیفر گران فروشان به ریاست آقای عطاءالله ارشادی ـ هر کدام به پرداخت ۱۵۰ هزار ریال جزای نقدی محکوم شدند. در این دادگاه همچنین مدیران یك توقفگاه، یك ساندویچ فروشی ویك فرش فروشی نیز جریمه شدند.

در شعبه ۵۶ دادگاه سیار کیفر گرانفروشان ـ به تصدی آقای خیر مراد جلیلوند ـ ۱۹ تن از کسبه تهران پارس‌وحوالی ژاله جریمه شدند.

در این میان یك عمده‌فروش لوازم الکتریکی به پرداخت ۲۰ هزار ریال و یك تعمیرکار اتومبیل به پرداخت ۱۵ هزار ریال جزای نقدی محکوم شدند. در شعبه ۵۷ دادگاه سیار کیفر گرانفروشان ـ به تصدی آقای یحیی جلیلوند ـ سه پوشاك فروش در شاه‌آباد و اسلامبول و یك عمده‌فروش مصنوعات نفت وگاز والکتریك در سرچشمه به پرداخت جرائم از ۵۰۱۰ ریال تا ۴۰ هزار ریال جزای نقدی محکوم شدند.

در شعبه ۵۹ دادگاه سیار کیفر گرانفروشان ـ به تصدی آقای شیخ‌الاسلامی ـ نیز ده تن از کسبه میدان کندی و تهران ویلا به پرداخت جریمه محکوم شدند. از جمله دو خواربارفروش، یك آجیل فروش ویك قصاب گوشت گوسفندی به اتهام گرانفروشی هر کدام ناگزیر به پرداخت ده‌هزار ریال جزای نقدی شدند.

در شعبه ۵۷ دادگاه کیفر گران فروشان ـ به ریاست، آقای بابانوری افشار و دادرسی آقای صادق ظاعنی قاضی دادگاه ـ یك عمده فروش پتو در بازار به نام حسین افشار به پرداخت ۳۰ هزار ریال جزای نقدی و ۵ عمده فروش پارچه به پرداخت ده هزار ریال جزای نقدی محکوم شدند.

همچنین دو قاضی این دادگاه روز گذشته به ۳۵ فقره پرونده دیگر نیز رسیدگی کردند و گروه دیگری از کسبه متخلف بازار تهران را به پرداخت جرائم از ۶ هزار ریال تا ده هزار ریال محکوم کردند در شعبه ۵۸ دادگاه کیفر گرانفروشان ـ به ریاست غلامحسین زراندازچی ـ نیز حکم تعطیل قطعی یك عمده فروش پارچه در بازار تهران صادر شد.

## وزارت رفاه به پزشکان بازنشسته کار ارجاع میکند

دکتر اسد نیلی آرام معاون وزارت رفاه اجتماعی و مدیر عامل سازمان تامین خدمات درمانی در آخرین جلسه سمینار بررسی مسایل بیمه‌های درمانی درباره نحوه اجرای طرح جدید فی‌فور سرویس (مزددر برابر کار) مشروحا صحبت کرد. او گفت: پزشکانی که در طرح یاد شده مشغول خدمت میشوند از بازنشستگی استفاده خواهند کرد و در مورد استفاده پزشکان شاغل از این طرح یادآور شد که تنها پزشکانی میتوانند در سرویس مزبور بطابت آزاد مشغول شوند که یا از خدمت دولت استعفا کرده و یا بازنشسته شده باشند. در صورت استعفا از خدمت دولت سنوات خدمتی آنان در بازنشستگی این پزشکان منظور خواهد شد.

آرام اضافه کرد بیمارستان دادگستری در هفته گذشته تحویل سازمان تامین خدمات درمانی شد و بیمارستان راه‌آهن با کلیه درمانگاههای آن در سراسر کشور نیز دیروز به این سازمان واگذار شد. در بیمارستان راه‌آهن بزودی طرح فی‌فور سرویس به مورد اجرا گذارده خواهد شد.

وی در پایان سخنان خود یادآور شد سازمان خانه سازی وزارت رفاه تا ۲ سال دیگر ۸ بیمارستان و ده‌ها کلینیک فی‌فورسرویس درمناطق مختلف کشور ایجاد خواهد کرد.

### بیماران روانی

در سمینار همچنین مسئله بیماران روانی ازنظر توان‌بخشی مورد بحث قرار گرفت ومقامات وزارت رفاه اعلام کردند: امروزه دنیا باین نتیجه رسیده است که دیگر نباید بیماران روانی را در محیطی بصورت اجتماع مورد معالجه قرارداد زیرا این افراد با یکدیگر وجه مشترکی احساس نمی کنند. دوری از خانواده برای آنان ایجاد ناراحتی می کند، بهمین جهت امروز در کشور های مترقی درمانگاه های جامع روانپزشکی ایجاد شده است. این درمانگاه ها با ظرفیت های کوچکدر داخل شهر ها ومحله‌ها ایجاد می شود و می توانند تا جائی که ممکن است بصورت سرپائی بیماران روانی را مورد معالجه قرار دهند و در حالتی که وضع بیمار بنحوی نباشد که بطور سرپائی معالجه گردد آنوقت وی به بیمارستان هائی که جهت بیماران روانی موجود است اعزام می شوند.

## ۱۰ هزار تن پیاز وارد شد

برای مقابله با بازارسیاه:

۱۰ هزار تن پیاز که توسط شرکت معاملات خارجی از خارج خریداری شده است، ظرف سه، چهار روز آینده وارد یکی از بنادر جنوب خواهد شد و بلافاصله و خارج از نوبت تخلیه و بمراکز مصرف حمل میشود.

شرکت معاملات خارجی برای مقابله با بازارسیاه پیاز که در اثر کمبود مصنوعی پیاز پیش آمده است مقدار زیادی پیاز از خارج خریداری کرده است که پارتی های اولیه آن بوسیله کامیون ها در راه تهران است و از فردا بوسیله شعبه های سازمان تعاون مصرف شهرو روستا در سطح وسیع توزیع خواهد شد. همزمان با توزیع یک کشتی حامل ۱۰ هزار تن پیاز دیگر هم نیز در راه آب های ایران است و ظرف سه تا چهار روز آینده وارد یکی از بنادر جنوبی کشور خواهد شد و محموله آن خارج از نوبت تخلیه و بوسیله کامیون هائی که شرکت معاملات خارجی در اختیار دارد، به مراکز مصرف حمل میگردد و توزیع خواهد شد.

## دانش آموزان نوخاله با قایق به مدرسه می‌روند

رودخانه «نوخاله» گیلان که تنها راه ارتباطی مردم روستای «نوخاله» به نقاط دیگر است در فصل زمستان پر آب میشود و عبور و مرور مردم از آن با اشکال صورت میگیرد.

در این عکس دانش آموزان روستای «نوخاله» که باید به مدارس «شیخ محله» و «جمعه بازار» بروند سوار بر کرجی عرض رودخانه را طی میکنند. همانگونه که در عکس پیداست قایق بشدت سنگین شده و تا چند سانتی متری لبه بداخل آب فرو رفته است.

مردم «نوخاله» انتظار دارند قبل از آنکه حادثه ناگواری پیش بیاید، روی رودخانه «نوخاله» پل سازی شود.

اطلاعات
آگهی می‌پذیرد
تلفن ۳۱۱۰۷۱ و ۳۱۱۰۸۱

از فردا صبح فقط در
سینما گلدن سیتی

کاترین دونوو ـ مارچلو ماستروانی
در فیلمی بکارگردانی: ژاك دمی
مرد آبستن

رنگی
پخش از: فوکس قرن بیستم
سانسها ۱۱ر۴۵ صبح ۳۰ر۳ ـ ۳۰ر۵ ـ ۳۰ر۷ ـ ۳۰ر۹ بعداز ظهر

از فردا صبح
فقط در
سینما بولوار
داستین هوفمن
جان وُیت
در فیلمی بکارگردانی
جان شلزینگر

کابوی نیمه شب
برنده جایزه اسکار بعنوان بهترین فیلم
"MIDNIGHT COWBOY"
باشرکت: برندا واکارو
جان مك‌گیور ـ روت وایت
رنگی ـ تکنی کالر
محصول یونایتد آرتیست
سانسها ۱۱ صبح ۱ ـ ۳ ـ ۵ ـ ۷ر۱۵ ـ ۹ر۱۵ بعداز ظهر

ازصبح ۵ شنبه فقط در
سینما آتلانتیک

کالیفرنیا نصف به نصف
CALIFORNIA $PLIT
پاناویژن ـ رنگی ـ محصول کلمبیا
گیشه سینما آتلانتیک همه روزه بلیط رزرو میکند

پمپهای شناور I.D.C.
قابل توجه کشاورزان ـ پیمانکاران و شرکتهای ساختمانی
پمپهای شناور آی.دی.سی ساخت بهترین کارخانجات امریکا از ۱۲ اینچ الی ۱۸ اینچ باشرایط سهل آماده تحویل
نماینده انحصاری در ایران ـ شرکت سهامی رگبل (خاص)
تهران سعدی جنوبی شماره ۷۵۴ تلفن‌های: ۳۵ تا ۳۰۴۵۳۳ و صندوق پستی ۲۲۱۲
مشهد ـ خسروی نو ساختمان آهنچی تلفن ۲۸۶۸۵
از شهرستان ها نماینده فعال میپذیریم

ازفردا صبح فقط در
سینما ریولی
یك داستان گیرا و جالب از پارامل و فناتیکی که با ایرادگیری های بیمورد خانواده‌اش را از هم پاشید و دخترش را از دست داد در حالیکه خود ... !!

برای رزرو بلیط همه روزه به گیشه سینما ریولی مراجعه فرمائید.

ازفردا صبح فقط در
سینما امپایر
حیرت‌انگیز ترین شاهکار سینمائی که میلیونها نسخه ازکتاب آن در سراسر جهان بفروش رفته و تمام روزنامه های دنیا درمورد استثنائی بودن آن قلمفرسائی کرده‌اند. شما هم احتمالا این داستان را خوانده و یا راجع به فیلم آن تعریف‌های زیادی شنیده‌اید.
داستان خارق‌العاده و عجیب دختری فریبنده که شیطان در وجودش رخنه کرده بود....

تماشای این فیلم برای اشخاص کمتر از ۱۸ سال ممنوع است
گیشه سینما امپایر همه روزه بلیط رزرو میکند

دنیای ورزش با مطالب نو
هر هفته روزهای شنبه

# افزایش حقوق بازنشستگان بتصویب رسید

**★ این افزایش مشمول بازنشستگان ، وظیفه و مستمری بگیران است که در سال ٥٤ حقوق آنها کمتر از یک‌ششم افزایش یافته بود**

**★ نماینده شیراز: اگر به لوله‌کشی شهر ما توجه نشود مردمی که برای تعطیلات به شیراز میروند آب نخواهند داشت**

مجلس شورای ملی درجلسه علنی امروز خود پنج لایحه دولت را مورد رسیدگی قرار داد و تصویب کرد . درهمین جلسه که ساعت ۹ بامداد بریاست مهندس عبدالله ریاضی تشکیل شد ، پاسخ عرض شادباش رئیس‌مجلس بمناسبت زادروز والاحضرت ولایتعهد قرائت و طی آن‌مراتب‌خرسندی خاطر مبارک ـ به نمایندگان ابلاغ گردید و لایحه افزایش حقوق بازنشستگان بتصویب رسید .

● در جلسه امروز وصول لایحه اجازه واگذاری ۹۰ هکتار از اراضی ملی شده استان سیستان و بلوچستان به سازمان رادیو تلویزیون‌ملی ایران و لایحه اجازه واگذاری یکصد هکتار از اراضی ملی شده به استانداری آذربایجان شرقی جهت احداث گورستان که در مجلس سنا به تصویب رسیده بود ـ از این مجلس اعلام گردید .

**افزایش حقوق بازنشستگان**

● نخستین لایحه‌ای‌که در جلسه امروز مطرح شد ـ گزارش کمیسیون بودجه مجلس در خصوص لایحه افزایش حقوق و مستمری کسانی که از اعتبارات وزارتخانه‌ها یا موسسات دولتی ـ حقوق‌وظیفه یا مستمری دریافت میدارند بود . این لایحه را در جلسه ۲۲ مهر ماه یعنی بیش ازیکماه قبل دولت به مجلس آورد .

**بموجب این لایحه :** از اول سال ۱۳۵٤ به حقوق وظیفه یا مستمری اسفند ماه ۱۳۵۳ وظیفه بگیران یا مستمری بگیرانی که بموجب قوانین و مقررات خاصی‌از اعتبار وزارتخانه یا موسسه دولتی مربوط حقوق وظیفه یا مستمری دریافت میدارند بمیزان یک ششم اضافه واز اعتبار وزارتخانه یا موسسه مربوط پرداخت خواهد شد.

در مورد مشمولین بند ب تبصره ۸۰ قانون بودجه اصلاحی سال ۱۳۵۲ و بودجه سال ۱۳۵۳ کل کشور ، این حکم شامل گسانی است که در اجرای تبصره مذکور در سال ۱۳۵٤ـ کمتر از یکششم افزایش کرده‌اند که در این صورت حقوق وظیفه یا مستمری آنها تا میزان یک ششم دریافتی اسفند سال۱۳۵۳ آنان ترمیم میشود . همچنین قید شده است مستخدمین‌رسمی چاپخانه دولتی‌ایران و وراث وظیفه‌بگیر آنان که قبل از اسفند ۱۳۵۱ بازنشسته‌یاموظف شده‌اند مشمول تبصره ۵۱ قانون بودجه سال ۱۳۵۲ کل کشور می‌باشند و حقوق بازنشستگی و وظیفه آنان با رعایت تبصره مزبور ترمیم خواهد شد . افزایش ناشی از اجرای این لایحه از اول سال ۱۳۵۲ پرداخت میشود.

**اجازه مجلس بدولت**

● مجلس شورای ملی در جلسه امروز با تصویب یک لایحه بدولت اجازه دادعضویت گروه مشورتی‌بین‌المللی‌تحقیقات کشاورزی را پذیرفته و حق عضویت ایران در گروه‌مزبور را از محل اعتبار مصوب در بودجه کل کشور پرداخت نماید .

● با تصویب لایحه دیگر مجلس اجازه مبادله اسناد تصویب عهدنامه مودت و همکاری بین‌دولت‌ایران و دولت‌جمهوری سنگال مشتمل بریک مقدمه و چهار ماده را که در تاریخ ٦ مارس ۱۹۷۵درتهران بامضاء رسیده است ـ بدولت داد .

● بموجب لایحه دیگری‌که شور دوم آن در جلسه امروز به تصویب رسید شرکتهای تعاونی روستائی و اعضاء آنها و شرکتهای سهامی زراعی و شرکتهای تعاونی‌تولید روستائی بجای ۵۰ درصدفقط ۲۰ درصد هزینه کارشناسی پرداخت خواهند کرد .

● لایحه مربوط به حقوق وظیفه و مستمری محصلین مراکز آموزشی نیروهای‌مسلح شاهنشاهی نیز در جلسه امروز پس از تصویب شور دوم به کمیسیون فرستاده شد .

**نطقهای قبل‌از دستور**

● برای نطقهای قبل از دستور ۱۱ تن از نمایندگان نامنویسی کرده بودند که با توجه به فرصت یکساعته نطق های قبل از دستور تنهاشش تن موفق به صحبت شدند . .

● (نماینده بوشهر) سخنان قبل از دستور خود را « به روز ارتش » اختصاص دادو به تفصیل در اینباره صحبت کرد و ضمن تشریح قدرت ارتش گزارشی از بازدید نمایندگان از پیشرفتهای صنعتی اصفهان به اطلاع نمایندگان رسانید .

● ( نماینده مریوان ) پس از شادباش روز ارتش به تشریح نیازمندیهای حوزه انتخابیه خود پرداخت . وی خواستار شد راه‌سازی‌روستائی به وزارت راه و ترابری‌واگذار شود چون شرکتهای تعاونی روستائی فاقد وسایل راه‌سازی هستند .

● یکی از نمایندگان تبریز در سخنان پیش از دستور خود پیرامون بازدید نمایندگان از کارخانه ذوب‌آهن آریامهر گزارشی داد و آنگاه در خصوص راههای روستائی و « ترانزیتی » کشور صحبت کرد و گفت در آذربایجان‌شرقی فقط یک دستگاه فنیراهسازی در اختیار قرار گرفت که نمیتواند جوابگوی نیازمندیهای مردم باشد . تنها شهر تبریز به ۵۱۵ کیلومتر راه تازه نیاز دارد .

● یکی از نمایندگان‌شهرستان درباره روزارتش ازسیرتکاملی ارتش نوین کشور از نظر کادر ورزیده و نیروی مدرن روز بعدازشهریور ۲۰ وسال های پربرکت انقلاب سخن گفت وی خواستارشدشهرداری شمیران مستقل شود .

● ( نماینده ممسنی ) در بحث پیرامون روز ارتش از بازدید مردم از سربازخانه‌ها سخن گفت و اظهار داشت ملت ایران این روز را گرامی میدارد و برآن ارج مینهد و به افسران و سربازان دلیر خود درود میفرستد

● (نماینده اول شیراز ) درباره آب لوله‌کشی شیراز تذکراتی داد گفت دستگاه آب لوله‌کشی شیراز با بودجه و پرسنل کمی که دارد دیگر نمیتواند جوابگوی احتیاجات روزافزون‌مردم این شهر باشد و اگر توجه نشود من هشدار میدهم که مردمی که برای تعطیلات نوروز به شیراز میروند نخواهند توانست از آب مشروب استفاده کنند.

دکتر جمشیدآموزگار وزیرکشور ایران در اجلاس جاری اوپک درویین طرح پیشنهادی شاهنشاه ایران برای ایجاد یک صندوق کمک به‌کشور های نیازمند را مطرح کرد. در عکس که‌ازجلسه کنفرانس اوپک درویین مخابره شده جمشیدآموزگارو در سمت راست اودکتر محمدیگانه‌وزیر مشاور نمایندگان ایران دیده می‌شوند . (عکس رادیوئی آسوشیتدپرس)

## اوپک باطرح ایران برای کمک به کشورهای فقیر موافق است

**★ عربستان روحیه توافق ندارد**

**وین ـ خبرگزاریها ـ جمشید آموزگار وزیر کشور و نماینده ایران در کنفرانسهای سازمان ممالک صادر کننده نفت ـ اوپک دیروز در وین اعلام کرد که‌چهار کشور از اعضای اوپک از پیشنهاد ایران دایر بر اینکه کشور های عضو اوپک از هر بشکه نفتی که میفروشند ۱۰ سنت برای کمک به کشور های نیازمندو در حال توسعه اختصاص دهند پشتیبانی کرده‌اند.**

در پایان اولین جلسه‌ای که دیروز وزیران اوپک در وین تشکیل داده بودند تا در باره طرح کمک ممالک تولید کننده نفت به کشور های فقیر جهان سوم بحث کنند ـ آموزگار به خبرنگاران گفت: « من بسیار امیدوارم که طرحی در این‌موردبه تصویب‌خواهدرسید. محیط‌مذاکرات نمایندگان اوپک در این زمینه خوب و امید بخش است . همه اعضای اوپک روی این اصل اتفاق نظر دارند که اعطای کمک به کشور های فقیر جهان سوم‌لازم است. تنها کاری که باید انجام گیرد تنظیم جزئیات این طرح و توافق کردن روی آن جزئیات است.

**ایران‌به تنهائی کمک‌میکند**

**آموزگار گوشزد کرد که‌اگر تمام ۱۳ کشور عضو اوپک‌موافقتی را که ضرورت دارد نسبت به‌طرح کمک به کشور های فقیر اعلام نکنند، ایران‌به‌تنهائی این برنامه را اجرا خواهد کرد. آموزگار علاوه کرد که‌البته‌مابسیارخوشوقت خواهیم شدکه هر ۱۳کشور عضو اوپک در برنامه کمک به کشور های نیازمند جهان سوم مشارکت کنند.**

**ولی بهر حال ایران مصمم‌است که این برنامه را اجرا کند ومن فکر میکنم که سه یاچهارکشور دیگر از اعضای اوپک نیز ابراز تمایل کرده‌اند که‌در اجرای طرح مذکور سهیم شوند. امیدواریم دیگر اعضای اوپک نیز به ما بپیوندند.**

در جلسه دیروز وزیران اوپک در وین طبق اظهار آموزگاردولت ونزوئلائیز طرحی شبیه به طرح ایران پیشنهاد کردوبعلاوه کویت هم قویا از فکر وبرنامه کمک کشور های تولید کننده نفت به کشور های فقیر و نیازمند حمایت نمود.

**عربستان شرکت نمیکند**

**منابع نزدیک‌به‌کنفرانس اوپک در وین گفته‌اند که بهر حال عربستان سعودی در هیچیک از طرحهائی که برای کمک اوپک به ممالک فقیر جهان سوم پیشنهاد شده است شرکت نخواهد کرد. وقتی که‌ازآموزگار صریحاسئوال شد که آیا عربستان سعودی از طرح پیشنهادی ایران پشتیبانی‌می کند وی از جواب دادن خودداری کرد.**

کوکنیام کمیسر (وزیر)دارائی کشور آفریقائی نیجریه گفت : کشور وی و الجزایردرنظر دارند طرح ثالثی برای کمک به کشور های فقیر ارائه دهند .

گزارشهای منابع نزدیک به کنفرانس حاکی است که به نظر دولت عربستان سعودی افزایش مختصری که اخیرا به میزان ده درصد در قیمت نفت صورت‌گرفته است بخودی خود ـ یعنی بدلیل مربوط به نقش «تاچیز بودن» افزایش قیمت نفت در اول اکتبر اخیر میتواند نوعی‌کمک‌غیرمستقیم به کشور های فقیر تلقی شود و حتی این امر برای کمک‌کردن به ممالک مذکور کافی‌است .

**کنفرانس ژنو**

آموزگار گفت که وی روز سه‌شنبه (امروز)در جلسه‌مقدماتی وزیران نفت اوپک که‌درژنو تشکیل میشود شرکت خواهد کرد

## «زیندرمان» شرفیاب شد

**★ دور دوم مذاکرات ایران‌و جمهوری دموکراتیک آلمان فردا انجام میشود**

مذاکرات ایران و جمهوری دموکراتیک آلمان امروز با شرفیابی‌هورست زیندرمان‌رئیس شورای وزیران جمهوری دموکراتیک آلمان به پیشگاه شاهنشاه آغاز شد و نخست ـ وزیر آلمان شرقی در این شرفیابی ، ناهار را نیز در پیشگاه شاهنشاه صرف کرد .

در این مذاکرات امروز ، امیرعباس هویدا نخست‌وزیر ، عباسعلی خلعتبری‌وزیر خارجه و چند تن از همراهان نخست وزیرجمهوری دموکراتیک‌آلمان شرکت داشتندورئوس خواسته های طرفین در این مذاکرات مشخص شد .

دنباله این مذاکرات عصر امروز با حضور نخست وزیر و هیئت ایرانی و آلمانی در کاخ نخست وزیری دنبال می شود و امشب هویدا میهمان ضیافتی است که از طرف زیندرمان بافتخارش‌ترتیب‌یافته است .

برای مذاکرات‌نخست وزیران دو کشور دودور مذاکرمدنظر گرفته شده است که به احتمال قوی فردا دور دوم آن خواهد بود . بنظرمیرسد که دور اول مربوط به بررسی مسائل بین‌المللی و سیاسی دو جانبه و دور دوم مربوط به مسائل دو جانبه اقتصادی و طرح هایی باشد که آلمانی ها از برلین با خود به تهران آورده‌اند .

## اولین جلسه کمیسیون شاهنشاهی

در اجرای فرمان اخیر همایونی‌درمورد تشکیل‌کمیسیون شاهنشاهی برای تعیین هزینه واقعی طرحهای‌عمرانی کشور و جلوگیری از اسراف‌وتبذیر، دیروز نخستین جلسه این کمیسیون بریاست آقای امیر عباس هویدا نخست وزیر تشکیل شد .

بموجب دستخط همایونی این کمیسیون زیر نظر مستقیم نخست وزیر و باشرکت وزیر امور اقتصادی و دارائی ـ اصفیا وزیر مشاور ـ وزیر مشاور و رئیس سازمان‌برنامه و بودجه ، رئیس‌دفترمخصوص شاهنشاهی و رئیس سازمان بازرسی شاهنشاهی فعالیت خواهد کرد .

فرمان شاهنشاه مقررمیدارد که این کمیسیون نظام‌صحیحی در اجرای طرحهای عمرانی برقرار کند تا اعتبارات مصرف شده متناسب با نتیجه نهائی باشد و اطمینان حاصل شودکه هزینه طرحهابرمبنای قیمت‌های پایه‌ای است‌که‌توسط کارشناسان منتخب تعیین و به تصویب کمیسیون میرسد. این کمیسیون در پایان اجرای طرحها نیز صحت اجرا و قیمت تمام شده هر طرح را بابرآوردهای‌اولیه مقایسه کرده و نتایج اقدامات خود را به شرفعرض‌ملوکانه میرساند .

## برنامه‌سروسامان‌دادن به‌امورپزشکی‌ودارویی

**★ دوره فوق دیپلم تکنیسین دارویی دائر میشود**

**سیاست وزارت بهداری‌درمورد دارو، حمایت از مصرف کنندگان است و بهمین جهت تولیدات دارویی ساخت کشور شدیداتحت کنترل و نظارت قرار دارد .**

این مطالب را وزیر بهداری امروز در مراسم گشایش سومین کنگره صنایع دارو سازی و بهداشتی ایران بیان کرد.

وزیر بهداری در این کنگره که در اتاق بازرگانی و صنایع‌و معادن تشکیل شد همچنین گفت: این اجتماع در زمانی تشکیل میشود که مقامات مسئول در باره سامان دادن به امور پزشکی و داروئی به بررسیهای دامنه داری پرداخته‌اند .

قیمت فرآورده های‌داروئی باید در سطحی معقول قرار گیرد تا هیچکس از دسترسی به داروی مورد نیاز خود محروم نماند.

در اینجا باید تاکید کنم که سیاست وزارت بهداری در جهت حمایت کامل از مصرف کننده قرار دارد و یکایک اقلام داروها را از نظر کیفیت وکمیت وتاریخ مصرف و قیمت مورد کنترل‌دقیق قرار می دهد.

**دوره فوق دیپلم**

آنگاه سناتور طاهر ضیائی رئیس اتاق بازرگانی گفت‌امروزه صنایع داروسازی مادر حدود ۶۰ درصد از کل مصرف داروئی را در داخل تامین میکنند .

سپس دکتر لاله‌زاری رئیس دانشکده داروسازی‌اعلام کرد: طرح تربیت تکنیسین‌داروساز برای‌رفع نیاز مملکت تهیه شده است و بزودی‌دردانشکده داروسازی دوره فوق دیپلم تکنسین داروسازی‌دائر میشود.

سپس نماینده وزارت صنایع‌و معادن تسهیلاتی‌را که برای‌صنعت دارو سازی این وزارتخانه قائل شده است بر شمرد و در خاتمه دکتر مجید خرسندبیرکل‌کنگره گزارشی در باره وضع دارو و ساخت و کیفیت آن‌در ایران‌بیان داشت‌و ضمن آن گفت با توجه به اینکه از ۱٤ سال قبل تاکنون قیمت دارو در کشور ثابت بوده است الزاما می‌باید این صنعت نیز مانند سایر صنایع ازحمایت های خاص دولت برخوردارگردد.

## حال حضرت آیت‌الله بهبهانی رو به بهبودی است

حضرت آیت‌الله بهبهانی هنوز تحت مراقبت پزشکان قراردارند.

**اهواز ـ خبرنگار اطلاعات**

حال حضرت آیت‌الله بهبهانی که بعلت ناراحتی‌قلبی‌دربیمارستان «پارس» اهواز بستری شده‌اند ،رو به بهبودی است و امروز حال معظم‌له نسبت به روز های‌پیش ، خوب بود.

دکتر محمد تقی عجمی پزشک معالج حضرت آیت‌الله بهبهانی ، با اعلام این مطالب گفت :امروز حضرت آیت‌الله به سئوالهایی‌که از ایشان کردم پاسخ دادند وحتی سراغ چند تن از نزدیکانشان را گرفتند.

دکتر شفیع زاده پزشک‌اعزامی از تهران که به فرمان شاهنشاه آریامهر برای معالجه حضرت آیت‌الله بهبهانی به اهواز آمده بود، نحوه اقدامات پزشکی تیم معالج حضرت آیت‌الله را تائید کرد وازپزشکان اهوازی خواست معالجه حضرت آیت‌الله را ادامه دهند.

## یکصد هزار کتاب‌فروش رفت

امروز اعلام شددر نمایشگاه هفته کتاب که بمناسبت جشن فرهنگ و هنر تشکیل شد ۲۶ نفر از ناشران و کتابفروشان شرکت کردند و جمعا ۱۲۵۰ عنوان کتاب باتیراژی معادل یکصد هزار جلد و ۳۰ در صد تخفیف قیمت بمعرض نمایش‌و فروش گذاشته بودند .

## ۹۵ درصد از داوطلبان دوره آزاد شبانه‌دانشگاه تهران پذیرفته‌میشوند

نام نویسی در کلاس های آزاد دوره شبانه‌دانشگاه‌تهران از ۲۷ آبان آغاز میشود و از میان داوطلبان ۲ هزار نفربرای ۵۶ رشته پذیرفته خواهندشد.

این کلاس ها که در سال ۳نوبت‌برگزارمیشود شانزدهمین مرحله فعالیت‌خود را میگذراند و هدف از تشکیل آنها ارتقاء سطح دانش داوطلبان‌و آشنائی آنان با علوم مختلف است.

امروز دکتر آموزگار رئیس دوره شبانه دانشگاه تهران‌در گفتگوئی با اطلاعات درباره‌این کلاس ها چنین توضیح داد:

شرط اصلی ورود به این دوره داشتن‌دیپلم کامل‌متوسطه است و در پایان نیز مدرک تحصیلی و یا گواهینامه‌ای که از نظراداری‌امتیازی برای‌آنان میتوان قائل شدصادر نخواهد شد .

وی آنگاه گفت: تاکنون ما توانسته‌ایم ۹۵ درصد از داوطلبان ورود به این کلاس ها را برای شرکت در آموزش بپذیریم که تقریبا ٦۰ درصد از پذیرفته شدگان کارمندان ، کارکنان بخش های خصوصی هستند که‌مایلند دانش‌و معلومات خود را در زمینه های مختلف افزایش دهند .

رئیس دوره شبانه دانشگاه تهران یادآور شد : درکلاس های آزاددانشگاه تهران۹رشته جدید امسال اضافه شده‌و این طرح براساس علاقه وتوجهی است که‌اوطلبان نشان‌داده‌اند

دکتر آموزگار در پاسخ این سئوال که آیا تفاوت سطح اطلاعات شرکت کنندگان‌مشکلی را از نظر پیشرفت برنامه‌ایجاد نمی‌کند گفت : از آنجا که‌تقریبا ۹۰ درصد از مسائل مورد بررسی و دروس عملی است همه گروه های سنی‌باانددوخته های متفاوت علمی می‌توانند از آموزش کلاس ها بهره‌مند شوند .

۹ رشته جدید دوره آزاد شبانه دانشگاه تهران که‌برای اولین بار داوطلب می‌پذیرد عبارت است از : برنامه ریزی خطی کامپیوتر ، آنالیز عددی کامپیوتر ، گیاهان الکترونیک، تکنیک‌های رادیو تلویزیون ، خدمات جهانگردی و امور بهداشت روانی ، اصول تغذیه درمانی ،روشهای تحقیق‌علمی، درآمدی‌به‌تاریخ زبان فارسی .

## سخنرانی در نیویورک

مهرانگیز دولتشاهی رئیس شورای بین‌المللی زنان در جلسه دوم کنفرانس سازمان های بین‌المللی غیردولتی در نیویورک در باره نقش زنان در مقامات تصمیم‌گیری و سیاسی سخن گفت .

روسا و نمایندگان ٦۰ سازمان غیر دولتی در این کنفرانس شرکت کردند تا برنامه‌های آینده خود را هماهنگ کنند .

## مهریه گوگوش

گوگوش برسرسفره عقدنشسته است البته این‌مراسم در یکفیلم انجام گرفته است نه در منزل بهروز وثوقی

گوگوش و بهروز وثوقی ، بدنبال انتشار خبری که‌درمورد ازدواج قریب‌الوقوع آن ها، در صفحات هنری‌اطلاعات چاپ‌شد، سرانجام بایکدیگر ازدواج‌کردند.

مهریه گوگوش ، در ازدواج بابهروز وثوقی‌ـ که دومین ازدواج گوگوش‌واولین ازدواج بهروز است ـ یک جلد کلام‌الله مجید ، یک شاخه نبات و یک شاخه گل میخک تعیین شده است .

خبر اختصاصی اطلاعات ،در مورد ازدواج این دو ، که روز سی‌ام شهریور ماه چاپ شد ، توسط صابرآتشین‌پدرگوگوش‌ـ در اختیار سرویس هنری اطلاعات گذاشته شده بود.

صابر، آن روز به خبرنگار هنری ما گفت: دخترم گوگوش، مخفیانه و بدون اطلاع دوستان و آشنایان، طی مراسمی بسیار ساده و بی سرو صدا، به عقد بهروز وثوقی درآمده است.

وی افزود : بهروز برای دخترم سه میلیون تومان پول نقد و یک ویلا ، مهریه تعیین کرده است.

اما دو روز بعد ، پدر بهروز وثوقی،در تماسی که‌باخبرنگار هنری ما داشت، این خبر را تکذیب کرد. او گفت: اولا شناسنامه بهروزپیش من است ودرآن، نشانی از ازدواج او باهیچکس دیده نمی شود. اگر بهروز و گوگوش ازدواج کرده‌اند، چرا این ازدواج‌در شناسنامه پسرمقیدنشده است. ثانیا، پسرمن ، بهروز ، مگر چه گناه است که ۳ میلیون تومان پول نقد و یک ویلابه عنوان مهریه همسرش انتخاب کند؟ بهروز فقط یک ویلا در شمال دارد ، که سند آن هم پیش من است.

لیکن، علیرغم‌این گفتگو ها، سرانجام بهروزو گوگوش‌روز شنبه این هفته،که مصادف با میلاد مسعود حضرت امام رضا (ع) بود، به عقد یکدیگر درآمدند.

مراسم عقدان‌دو ، درخانه گوگوش، ودر محیطی آرام انجام شد. دراین مراسم ، برای آن که خبر ازدواج‌شان به گوش‌کسی نرسد، حتی از دعوت کردن عکاس خودداری کرده بودند

پس از این مراسم ، بهروز که قرار است در یک فیلم خارجی شرکت کند به فرانسه رفت و گوگوش نیز که مشغول بازی در فیلمی از علی عباسی است، عازم بندرپهلوی شد.

خبرنگار اطلاعات‌در بندرپهلوی گزارش داد: گوگوش دراین فیلم با چنگیز وثوقی‌ـ برادر بهروز‌ـ همبازی است واکنون آن‌دو در هتل « ایران» بندر پهلوی اقامت دارند.

خبرنگار ماافزود : باآن‌که چنگیز خبر این ازدواج را رسماًاعلام کرده است،گوگوش هنوز دراین‌مورد سکوت میکند واز ازدواج‌خود بابهروز ، حرفی نمیزند.

# خبرهای کوتاه

**تلگرام تبریک شاهنشاه به سلطان قابوس**

از جانب‌شاهنشاه آریامهر همچنین تلگرام تبریکی به مناسبت سالگرد جشن ملی عمان به اعلیحضرت سلطان قابوس سلطان عمان‌به‌مسقط مخابره گردید .

متن تلگرام شاهنشاه از این قرار است :

**اعلیحضرت سلطان‌قابوس بن‌تیمورالسعید، سلطان‌عمان ـ مسقط**

باکمال خوشوقتی‌سالگرد جشن ملی عمان را به آن اعلیحضرت‌صمیمانه‌تبریک‌می گویم و بهترین آرزو های قلبی خویش را برای سلامت و سعادت شخص آن اعلیحضرت و رفاه بیش از پیش ملت برادر ، عمان را تحت رهبری مدبرانه آن اعلیحضرت ابراز میدارم .»

**برادر صمیمی شما**
**محمد رضا پهلوی**

**توقف کوتاه رئیس جمهوری ترکیه‌درتهران**

حضرت فخری کوروتورک رئیس جمهوری ترکیه وبانوبنو سرراه خود به اسلام آباد، ساعت‌یازده وسی دقیقه امروز وارد تهران شدند و در فرودگاه‌مهرآباد از طرف آقای‌هرمز قریب‌رئیس کل تشریفات شاهنشاهی ـ آقای شادمان و زیر مشاور و معاون نخست وزیر و آقای نیک‌پی شهردار پایتخت مورد استقبال قرار گرفتند .

**ضیافت رئیس ستاد بزرگ ارتشتاران**

بمناسبت روز ارتش عصر دیروز ضیافت عصرانه‌ای از طرف رئیس ستاد بزرگ ارتشتاران در باشگاه‌افسران برپا شد. دراین ضیافت‌آقای امیر عباس هویدا نخست وزیر ، رؤسای مجلسین ، آقای علم وزیر دربار شاهنشاهی ، دکتر اقبال و اعضای هیئت دولت، امراء و افسران ارشد نیرو های مسلح شاهنشاهی‌و همچنین مستشاران نظامی و شخصیت های مملکتی با بانوانشان حضور داشتند .

**وزیر اقتصاد در کره جنوبی دکترای افتخاری گرفت**

سئول ـ رویتر ـ اولین دور مذاکرات کمیسیون مشترک وزارتی ایران و کره جنوبی بامداد دیروز در سئول انجام شد .

ریاست هیات نمایندگی‌ایران را هوشنگ انصاری وزیر مور اقتصادی و دارائی ایران بعهده دارد

قبل از شرکت در اولین دور مذاکرات هوشنگ انصاری وزیر امور اقتصادی و دارائی ایران به‌کیجونوک پیل، نخست وزیرکره‌جنوبی دیدار و گفتو کرد . در مذاکرات طولانی که انجام گرفت جنبه های مختلف مناسبات ایران وکره‌جنوبی مورد بررسی قرار گرفت . از سوی دیگر دانشگاه‌کره جنوبی یک درجه افتخاری دکتر در اقتصاد به‌هوشنگ انصاری اهدا کرد .

**نمایشگاه صنایع ایران در دوبی**

نمایشگاه بزرگ ایران در دوبی روز شنبه آینده طی مراسم خاصی‌درحضور شیخ راشد حاکم دوبی و فریدون مهدوی وزیر بازرگانی ، سفیر سیار اقتصادی ایران و چند تن ازمقامات عالیرتبه و جمعی از صاحبان صنایع و بازرگانان گشایش خواهد یافت .

نمایشگاه بزرگ ایران در دوبی در عرصه‌ای بوسعت بیش از ۵۰۰۰ متر مربع وبا شرکت بخش دولتی وبخش خصوصی در معیاری وسیع با ارائه صنایع سنگین و سبک آماده گشایش شده است .

**شاهنشاه سالگرد استقلال مغرب را تبریک گفتند**

از جانب‌شاهنشاه آریامهر بمناسبت سالگرد جشن استقلال مغرب تلگرام شاد‌باشی‌به‌اعلیحضرت ملک‌حسن دوم پادشاه مغرب به رباط مخابره گردید .

متن تلگرام شاهنشاه‌آریامهر از اینقرار است :

**اعلیحضرت‌ملک حسن‌دوم پادشاه مغرب ـ رباط**

برای من موجب کمال خوشوقتی است که به مناسبت‌سالگرد جشن‌استقلال مغرب صمیمانه ترین‌شادباش های خودرابه آن‌اعلیحضرت ابراز دارم .سلامت و سعادت آن اعلیحضرت و اعضای خاندان جلیل سلطنت و همچنین تعالی و رفاه روز افزون ملت برادر مغرب را تحت رهبری عالیقدر و خردمندانه آن اعلیحضرت از خداوند قادر متعال مسئلت دارم .

از آن برادر گرامی خواهشمندم خالصانه ترین درود ها و بهترین ادعیه‌قلبی مرا بپذیرند .

**محمد رضا پهلوی**

**معاون ثابت وزارتخارجه**

شاهنشاه دیروز وزیرخارجه را بحضور پذیرفتند خلعتبری‌در این شرفیابی مصطفی هدایتی‌را بسمت معاون ثابت اداری ومالی وبارزلمانی این وزارت به‌پیشگاه شاهنشاه معرفی کرد.

مصطفی هدایتی که‌دیروز معرفی‌شدفارغ‌التحصیل‌دانشکده حقوق دانشگاه تهران است .او ٤۸ سال دارد و در گذشته‌مدیر کل مالی وزارت فرهنگ ـ مدیر کل دفتر وزارت دارائی ـ معاون اداری وزارت بهداری را بعهده داشت‌وآخرین‌سمت اواستاندار زنجان بوده است .

**اگر نسخه بیمه راندادند خبر بدهید**

**سازمان تامین خدمات درمانی طی اطلاعیه‌ای از کلیه بیمه شدگان خواست در مواردی که داروخانه‌ای از تحویل دارو وپیچیدن نسخه بیمه شده خودداری مینماید ، بلافاصله مراتب را با تلفن ٦٦٥۵۲۳ یا کتبا بسازمان خدمات درمانی اطلاع دهند تا به تخلف این قبیل داروخانه‌ها رسیدگی شود .**

**جلسه انجمن فارغ ـ التحصیلان دانشگاه**

نخستین مجمع همگانی انجمن دانش آموختگان دانشگاه تهران با حضور دکتر نهاوندی رئیس این دانشگاه امروز بعد از ظهر در باشگاه دانشگاه برگزار خواهد شد و پیرامون خط مشی و برنامه آینده انجمن بحث و تبادل‌نظر میشود.

**گردهم‌آئی مسئولین‌حزب رستاخیز**

از بعد از ظهر فردا گردهم آئی بزرگ سه روزه مسئولان حزب رستاخیزدرتهران تشکیل میشود .اجتماع فردا با حضور امیر عباس هویدا نخست‌وزیرو دبیر کل‌حزب، فریدون مهدوی وزیر بازرگانی و قائم مقام‌دبیر کل ، مسئولان حزب در مرکز و۲۳ نفر از مسئولان حزب در مراکز استانها تشکیل می‌شود.

در این اجتماع که اولین گردهم آئی بزرگ مسئولان‌حزب رستاخیز است، بغیر از مسائل کلی حزب، مسائل مربوط به مبارزه با گران فروشی ،نظارت وارزشیابی امور مالی و اداری، روابط عمومی وامور اجتماعی ، آموزش سیاسی‌وتشکیلات‌حزب مورد بررسی‌ومطالعه قرارخواهد گرفت .

**تکلیف دیپلمه‌های مشمول**

تکلیف مشمولان دیپلمه فارغ‌التحصیل شهریور‌امسال که متولد ۱۳۲۳ تا پایان سال ۱۳۳۵ هستنددراسفند ماه سال جاری روشن خواهد شد .

این مشمولان باید از هم‌اکنون برای دریافت دفترچه آماده بخدمت به واحد های مربوط مراجعه کنند تا بتوانند با داشتن دفترچه آماده بخدمت تا قبل از تاریخ بخدمتشان که در اسفند ماه تعیین میشود در سازمانها و ادارات بکار اشتغال ورزند و درصورت تمایل درآزمونهای موسسات آموزش عالی نیز شرکت کنند .


## اطلاعات و نیازمندیهای فوری شما

**نرخ مسکوکات**

ربع پهلوی ۷۵۰ ریال . نیم پهلوی ۱٤۵۰ ریال.یک پهلوی ۲۸۰۰ ریال. دو و نیم پهلوی ۷۰۰۰ ریال. پنج پهلوی ۱٤ هزار ریال.

**نرخ ارز**

یك دلار آمریکا ۶۹٫۴۰ ریال .یك‌لیره انگلیس۱۴۲٫۶۰ ریال. یك مارك آلمان غربی ۲۷٫۰۵ ریال. یك‌فرانك‌سوئیس ۲۶٫۳۵ ریال. یك فرانك‌فرانسه ۱۵٫۸۰ ریال. یکصد فرانك بلژیك ۱۸۰٫۲۵ ریال . یکصد لیر ایتالیا ۱۰٫۷۰ ریال . یکصدین ژاپن ۲۳٫۱۵ ریال. یك ریال سعودی ۱۹٫۷۵ ریال یك دینارعراق ۱۹۵ ریال.

**آسمان**

هوای تهران صاف تا کمی ابری همراه با غبار محلی ـ هوای سواحل دریای مازندران نیمه ابری تا ابری در بعضی نقاط همراه با بارندگی خفیف ـ هوای استانهای آذربایجان‌ـنواحی غربی کشور ـ شمال‌استان خراسان کمی تا قسمتی ابری ـ هوای ساحل دریای عمان ـ خلیج فارس و استان خوزستان و جزائر تنب و ابوموسی قسمتی ابری‌همراه با مه صبحگاهی

گرمترین روز بندرعباس با حداکثر ۳۳ و سردترین‌روز را همدان با حداقل ٤ درجه زیر صفر داشته‌اند ـ حداکثر درجه حرارت‌تهران ۱۳ و حداقل آن ۳ درجه بوده است .

**تلفنهای ضروری**

تصادفات راهنمایی و رانندگی ۳۳۳۳۳۳

ستاد مبارزه با گرانفروشی: ۸۲۹۶۱۳ و ۷ـ۸۲۲۰۶۱

بیمه ایران ( ۲۴ ساعته ) : ۳۰٤۰۲۶

کمیته ملی حمایت از مصرف کننده: ۸۵٤۷۴۷ و ۸۵٤۸۴۸

اطلاعات فرودگاه : ٤۳۰۱٤

هواپیمائی ملی ۹۱۱۳۱۵ ـ ۹۱۱۳۱٤ـ ۹۱۱۳۱۳

هواپیمائی ملی،پرواز های خروجی ٤۳۰۱۳ـ ٤٤۰۱٤

آتش نشانی تهران ٤٤٤٤٤٤

آتش نشانی شمیران ۸۷۷۷۷۲ ـ ۸۷۷۷۷۱

آمبولانس تهران: ۳۰٤۰۵۰ و ۳۹۳٦٦٦

مرکز اورژانس: ٦٦۹۹۹۱ و ٦٦۹۹۲۱

کمیته ملی حمایت‌ازمصرف‌کننده :

# دست واسطه ها باید از معاملات املاک کوتاه شود

وزارت مسکن و شهرسازی مطالعات خود را در مورد پیشنهاد کمیته ملی حمایت ازمصرف‌کننده،دایر بر تاسیس یك واحد ویژه دراین وزارتخانه که‌ناظر برفروش ،اجاره‌و رهن منازل و مستغلات باشد ،آغاز کرده‌است وبنابراین پیشنهاد ـ چنانچه تصویب‌شد ـ دست کارگزاران بنگاه‌های معاملات املاك از معاملات املاك کوتاه خواهد شد .

براساس پیشنهاد کمیته‌ملی حمایت‌ازمصرف‌کننده ،یکواحد ویژه برای همین‌کار دروزارت مسکن تاسیس می‌شود . این واحد مشخصات و ارزش تمام مستغلات پایتخت، ونوع آخرین معاملات انجام شده روی‌آنها، وبالاخره میزان اجاره‌بهایشان راگردآوری میکند.

این اطلاعات به شعبه های این واحد که درمناطق مختلف تهران دایر خواهد شد ،داده میشود تا افرادی‌که قصدخرید یا اجاره یك مستغل رادارند، بامراجعه به نزدیکترین شعبه واحد یادشده از میزان قیمت واقعی یامبلغ عادلانه اجاره مستغلی که قصد خرید یااجاره آن را دارند ، آگاه شوند.

ازسوی دیگر ، کسانی که قصد فروش یا اجاره دادن ملك خود رادارند می‌توانند مراتب رابه شعب این واحد اطلاع دهند تابرایشان مشتری یابی کنند.

واحد یادشده‌درازای انجام این خدمات ،درصد ناچیزی که بهیچوجه قابل قیاس با کمیسیون‌های دریافتی‌بنگاههای معاملات ملکی درحال حاضر نیست ـ دریافت خواهدکرد.

## تر وخشك باهم میسوزند !

کمیته ملی حمایت از مصرف‌کننده ، انگیزه تهیه این پیشنهاد را تاثیر واسطه‌های معاملات ملکی بر قیمت مسکن و اجاره‌بها می‌داند . سخنگوی‌کمیته می گوید : « بررسی های ما ثابت کرده است که وقتی یک صاحب‌خانه قصد فروش یابه اجاره دادن آن را می کند ، معمولا موضوع را باچند بنگاه درمیان می‌گذارد.

«اما مدیران این بنگاهها برای افزایش مبلغ‌اجاره و در نتیجه: دریافت حق کمیسیون بیشتر ،گاه دست ودلبازترین‌وبهترین‌خریداران راهم سرمی‌دوانند تا شاید مشتری دندانگیرتری بدست آورند .

**« از همین‌رو ، گاه یک خانه به مبلغی فروخته می شودیااجاره میرود که حتی صاحب خانه تصور دریافت چنین مبلغی را در خواب هم نداشته است . همچنان‌که بنا به اعتراف مدیر یکی ازبنگاههای معاملات ملکی نزدکمیته‌ملی حمایت از مصرفکننده ، همکارانش با استفاده از شیوه‌یادشده ، خانه‌یی را که خوداو پارسال به ماهی سه هزار تومان اجاره داده بود، درمقابل ۸۵۰۰ تومان اجاره داده‌اند .»**

بااینحال ، چنین برمی‌آید که دربررسی کمیته ملی حمایت از مصرفکننده ، تروخشک باهم سوخته‌اند و مسلما همه بنگاههای معاملات ملکی را نمی‌توان یکی دانست .

بااینهمه ، اکنون در وزارت مسکن و شهرسازی ، بحث برسر این است که : بادایر شدن این واحد ویژه ، معاملات مستغلات و املاک ، نیز اجاره بهای آنها به ثبت خواهد رسید تا اگر بعدها، افزایشی درقیمت یا اجاره بها ضروری باشد ، براساس ضوابط معقول وبادرنظر گرفتن عوامل مختلف ـ از قبیل : افزایش‌هزینه ها ومخارج زندگی ـ صورت گیرد.

درچنین شرایطی ، مدیران و کارکنان ۵ هزار بنگاه‌معاملات‌ملکی درتهران و هزاران بنگاه معاملات ملکی درشهرستانها ، برای‌همیشه از واسطه‌گری در معاملات املاک ومستغلات کنارگذاشته می‌شوند.

## صاحبخانه‌ها می‌ترسند !

دکتر طلامینائی ( شهرساز ) درباره تاثیر و نقشی که چنین واحدی میتواند داشته باشدمعتقد است : « اگر واحد موردنظر بتواند از طریق قانون جلوافزایش اجاره بهارا بگیرد وازآن مهمتر منازل واتاقهای خالی راشناسائی کند ، کارش موثر و چاره‌ساز خواهد بود ، ولی اگر این‌واحد صرفا برای کوتاه کردن دست واسطه‌ها بوجود می آید ،اینکار هیچگونه تاثیری در مساله‌قیمت مسکن و اجاره بها نخواهد داشت زیرا کمیسیونی‌هم که بنگاههای موجود ، درحال حاضر میگیرند چندان زیاد نیست و کوچکترین تاثیری برنرخ مسکن یا اجاره‌بها ندارد .

**همین شهرساز می‌افزاید : هماکنون قوانین وضع شده‌ازطرف دولت تاحدودی توانسته میزان اجاره بها را برای مستاجرانی‌که درمحلی ساکن هستند پائین نگه دارد ودرنتیجه همین قوانین‌مالکان نمیتوانند اجاره های کلان از مستاجران مطالبه کنند . در این حال مستاجران دیگر که دربدر بدنبال خانه و آپارتمان میگردند، همچنان باید جور گروه اول را بکشند . زیرا مالکان ازاجاره‌دادن خانه های خود به مستاجر جدید هراس دارند . درنتیجه این‌وضع است که دولت‌بایدسازمانی بوجود آورد که به کمک آن بتواند خانه های خالی را شناسائی کندوبدنبال این شناسایی ، مالکان خانه های خالی را وادارسازد ملک خود را به افراد بی خانه و بیجا ومکان اجاره دهند .**

## تسهیل در کاراجاره

مهندس نادر خلیلی‌نیز در این باره معتقد است : سیاست دولت همیشه براین بوده که کار مردم به وسیله مردم اداره شود . بنابر همین سیاست و بطور کلی‌مساله اجارمخانه و خرید مستغلات‌چیزی نیست که باکاغذ بازی و رعایت سلسله‌مراتب اداری جور باشد . از طرف دیگر باید توجه داشت طرح کمیته حمایت از مصرفکننده موقعی مفید است که بتواند برای اجاره دادن منزل به افرادکم‌درآمد تسهیلاتی فراهم کند.

درضمن کمیته حمایت از مصرفکننده که این پیشنهاد را داده است باید وضع و موقع افراد را هم که درزمینه معاملات املاک کار می‌کنند و معاش زندگی‌شان از این طریق می‌گذرد ، به عنوان یک مصرفکننده در نظر بگیرد و برای تامین حقوق این دسته هم طرحی پیشنهاد کند . در حال حاضر دست این اشخاص از معاملات زمین کوتاه شده است و همگی فقط به اجاره خانه و فروش منزل دلخوش کرده‌اند ، و کمیسیونی همکه میگیرند برای‌گذران زندگیشان است و چندان زیاد نیست‌که روی قیمت منازل تاثیرناطلوب بگذارد.

مهندس خلیلی می‌افزاید : همزمان با هر برنامه‌یی،دولت

بقیه درصفحه ۱۸

**پیشنهاد کمیته ملی حمایت از مصرف‌کننده: باید یك واحد ویژه ،برای نظارت برفروش،اجاره و رهن منازل و مستغلات در وزارت مسکن وشهر سازی تاسیس شود.**

**بااین پیشنهاد ، خشك وتر با هم سوخته‌اند زیرا همه بنگاه داران ، یکی نیستند**

**مردم : واسطه ها عامل افزایش قیمت خانه و اجاره بها هستند .**

**واسطه‌ها :کمیسیون مختصری که ما میگیریم دراین افزایش ها نقشی ندارد ...**

پرونده قطور و خواندنی پیاز را ورق میزنیم ...

# «پیاز» : بازار سیاه می‌شکند

## حسرت ...!

**یادش‌بخیر! یاد روزهای‌فراوانی پیاز ... تره‌بارفروش پیر در میان انبوه پیاز یک رشته به طناب کشیده بود و آنرا با لبخندعرضه می‌کرد، اما کجابود مشتری؟**

**خرده‌فروشان و خریداران عادی کوپن روزانه خرید پیاز توزیع کرده است و باین ترتیب‌دیگر هیچ خرده‌فروشی نمی‌تواند ، در مغازه‌اش پیاز انبار کند .**

## کیسه های ۷۰ کیلویی

**با هر کوپن اتاق اصناف هر خانم خانه‌دار میتواند یک کیسه ۷۰ کیلوئی پیازبخرد وکسانیکه کارت فروشندگی اتحادیه تره‌بار رادارند درروز، بین ۲ تا ۵ کیسه پیاز میتوانند بخرند تا درمغازه به مشتری عرضه کنند. جالب اینکه روز گذشته درمیدان سبزی تهران ـ درهمان ساعت‌های اولیه روز پیاز تمام شد و عده‌ای کوپن بدست ونا‌امید برگشتند .**

گزارشگر ما که شاهد قضایا بوده مینویسد: یک خریدار پیاز با دردست داشتن کوپن گفت : من در خیابان فرح شمالی مغازه خواربارفروشی دارم و روزی دو گونی پیاز کفاف مشتری‌های مرا نمی‌دهد .

حسن قاسمی فروشنده دیگری که یک گونی پیاز را دروسط میدان تره‌بار بدنبال‌خود می‌کشید گفت: از سرصبح تا حالا گه‌ظهر است، ایستاده‌ام و فقط یک گونی پیاز گرفته‌ام .

واکنون، بهرحال مردم نرخ‌های تعیین شده پیاز را در دست دارند ، اما این نرخ‌هااز هیچ طرف رعایت‌نمی‌شود. نرخ اعلام‌شده پیاز دربازار تهران بدین شرح است : نرخ عمده‌فروشی پیاز تبریزی کیلوئی ۹ریال و عمده‌فروشی پیازخارجی کیلوئی ۸ ریال . همینطور نرخ خرده‌فروشی‌پیاز تبریزی کیلوئی ۱۲ ریال و خرده‌فروشی پیاز خارجی کیلوئی۱۱ ریال . اما این نرخها در خرده‌فروشیها بهیچوجه اجرا نمیشود ودکاندار بدلیل کمبود پیاز قیمت را تا دو برابر افزایش داده است .

**باردیگر «پیاز» در تهران نایاب شدو قیمت آن در بازار آزاد از کیلوئی یازده‌ریال به بیست و پنج ریال افزایش یافت. گرچه امروز خبر رسیده است که ده هزارتن پیاز خریداری شده از هندوستان در راه است و با رسیدن این مقدار پیاز و مقادیر دیگری که از نقاط دیگر خریداری خواهد شد، این‌بار هم این مساله ازبین خواهدرفت‌ولی بطورکلی دردسته سبزیهای خوردنی، «پیاز» تنها محصولی است که در چهار فصل سال به جهات مختلف سوژه‌ساز بوده‌است . درواقع از سال ۴۸ بایدطرف که اولین بحران مربوط به پیاز یعنی کمبود آن پیداشد، «پیاز» حداقل هر چندماه یکبار بصورت مسئله روز درآمده و اکنون پرونده «پیاز» در آرشیو روزنامه، از پرونده همه سبزیهای‌خوردنی قطورتر و خواندنی‌تر است !**

**باتوجه به‌بررسی‌گزارشهای‌لازم‌مربوط به «پیاز» از همان سال ۴۸ باین‌سو میتوان پذیرفت که تا کنون همه تدبیرهای مسئولان امر برای مغلوب کردن گامبگاه بازار سیاه «پیاز» بی‌نتیجه مانده و اقدام‌های اساسی برای حل مشکل پیاز کارساز نبوده است .**

در اردیبهشت ماه سال ۵۲ بدنبال انتشار یک خبر مهیج از طرف یکی از مقام‌های مرکز اتمی دانشگاه تهران درباره «پیاز» ـ دوستداران «پیاز» دل خوش کردند که بزودی در هیچ فصل سال بدون «پیاز» نخواهند ماند و درعین‌حال برای خرید یک کیلو پیاز درصف به نوبت نخواهند ایستاد و ازهمه‌مهمتر پیاز را به‌نرخ روزخریداری خواهند کرد. خبر این بود که «نگهداری پیاز و سیبزمینی‌با بمب کبالت انجام‌میشود، آزمایش برای عملی ساختن این‌طرح هفتمین‌ماه راپشت‌سر میگذارد و مراحل عملی آن بزودی اعلام خواهد شد » .

**یک مسئول کشاورزی در همان زمان گفت : «اصولا نگهداری پیاز و سیبزمینی به‌علت جوانه زدن در انبارها مشکل است و پس از عملی‌شدن طرح نگهداری پیاز و سیبزمینی بکمک بمب‌کبالت میتوان با انبارکردن طولانی سیب و پیاز بهای آنرا در همه فصول سال ثابت نگاهداشت وازآن گذشته دیگر شاهد بازار سیاه این دو محصول نخواهیم بود .**

## روزی پنجاه تن پیاز

تهرانیها بطور متوسط روزی پنجاه تن پیاز مصرف میکنند، ولی هربانوی خانه‌دار تهرانی صبح که برای خرید از خانه خارج میشود ، نمیداند آیا پیاز را کیلوئی ۹ یا ۱۰ یا ۱۱ ریال خواهد خرید و یااینکه پیاز نایاب است‌وباید در بازار سیاه آنرا تا دوبرابر قیمت خریداری کند.

کارشناسان در مورد علل ناگهانی کمبودپیاز عقاید متعدد دارند . برخی، ،موضوع را بافصول سال ارتباط میدهند ، عده‌یی آنرا تقصیر محتکرین میدانند و گروهی نیز روی نحوه عرضه وتقاضا انگشت میگذارند.

**یک آمار رسمی نشان میدهد در آذرماه‌سال ۱۳۵۰ ـ بهای عمده‌فروشی پیاز در تهران هر کیلو ۴ر۵ ریال و نرخ خرده‌فروشی آن هرکیلو ۶ر۵ ریال بوده است. همچنین دو سال بعد یعنی در آذرماه پنجاه و دو ، نرخ عمده‌فروشی این کالا کیلوئی ۶ریال ونرخ خرده‌فروشی آن‌کیلوئی ۷ر۵ ریال بوده است .**

اکنون نیز که به ماه آذر نزدیک هستیم و درست دو سال بعد از سال پنجاه و دو ، نرخ تعیین شده پیاز در بازار ، عمده فروشی کیلوئی ۹ ریال و خرده‌فروشی کیلوئی ۱۲ ریال است (که این نرخها در دو سه روز اخیر تا دو برابر افزایش یافته است ).

با مقایسه این سه آمار در ماههای مشابه و هر دوسال یکبار، چنین نتیجه‌گیری میشود که نرخ پیاز از سال پنجاه تا پنجاه و دو و بطور خرده‌فروشی دو ریال و عمده‌فروشی یک ریال افزایش داشته است. همچنین از سال پنجاه‌ودو تاامسال نرخ خرده‌فروشی پیاز سه ریال و نرخ عمده‌فروشی پیاز پنج ریال ترقی کرده است ، نتیجه اینکه نرخ‌پیاز باوجودتولید فراوان‌داخلی و ورود مقادیر زیاد آن از خارج نسبت به کالا ـ های مشابه ، ظرف چهارسال اخیر، ترقی قابل ملاحظه و درعین‌حال غیرطبیعی داشته است و علی‌رغم نرخهای رسمی هر چند وقت یکبار نیز مسئله کمبود پیاز پیش آمده ، چند سال قبل‌شاهد بودیم که مردم پیاز را حتی ـ تا کیلوئی ۴۵ الی ۵۵ ریال خریدند .

## علت بازار سیاه فعلی

میدان داران از یکسو و کارشناسان‌ترهبار و ارزاق عمومی از سوی دیگر تاکید دارند که بازار سیاه فعلی پیاز بعلت احتکار این کالا در مراکز تولید آن ازجمله تبریز است . فعلا تبریز از نظر صادرات پیاز نسبت به سایر شهرهای کشور مرتبه بالاتری دارد. درمواجهه با این‌بازار سیاه و احتکار ، اولا ماموران مبارزه باگران‌ـ فروشی محتکرین را ردیابی میکنند و ثانیا مقدار معتنابهی پیاز از ترکیه، هندوستان و پاکستان خریداری شده که بزودی به تهران و شهرستانها میرسد وبقول معتمدین‌بازار ـ بازارسیاه می‌شکند.

اما گروه دیگری از کارشناسان می‌گویند : علت اصلی ایجاداین‌بازارسیاه، خودمردم‌هستند، ما ایرانی‌ها عادت داریم هر چیزی را که کمیاب شد، بیشتر عزیز بداریم و برای خرید آن به مغازه‌ها هجوم ببریم ودرنتیجه به‌تشدیدبازارسیاه دامن بزنیم .

**در میدانهای ترهبار نیز اتاق اصناف بیکار ننشسته و برای جلوگیری از بازار سیاه بین**

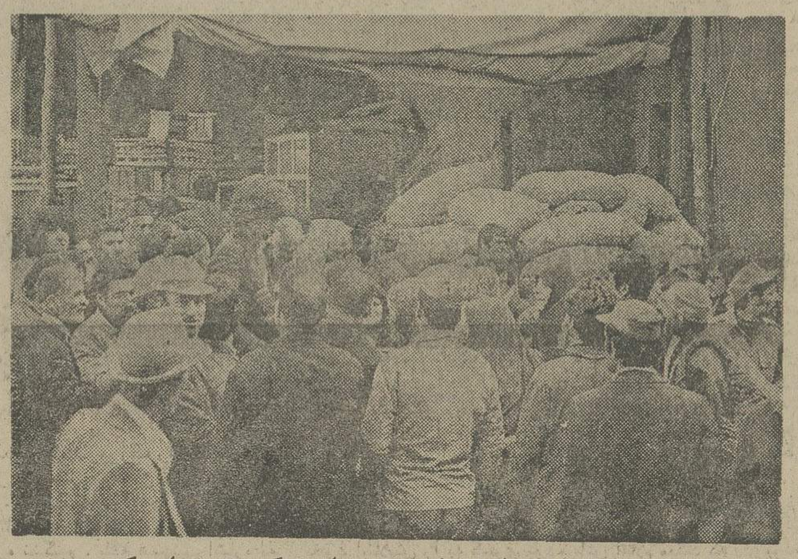

باکوپن ، اما بی‌پیاز ! انبوه مشتری در میدان بزرگ سبزی تهران، کوپن دردست بر گرد چند گونی پیاز حلقه‌زده‌اند. چه بسا بیشتر آنها بدون پیاز میدان را ترک کنند. کارشناسان محتکرین را در مراکز تولید پیاز از جمله تبریز ـ مسئول این وضع میدانند ...


ازامشب

**بزرگترین ، پرفروش‌ترین وتحسین‌شده‌ترین‌فیلم ۱۹۷۵ پس‌از مدتها انتظار ، برپرده سینما نقش می‌بندد و افتخار نمایش این اثر بی‌همتا و پرهنرپیشه و این فیلم نفیس و بیسابقه فقط با**

# سینماشهر فرنگ

اولین سینمای ممتاز و ٤ستاره ایران می‌باشد

****

**شاهکاری که باردیگر اعتبار وحیثیت صنعت سینمای امریکا را دردنیا بالابرده و بصورت اثری کلاسیك درآمده است.**

## قتل در قطار سریع‌السیر شرق

**از داستان نویسنده مشهور جنائی : آگاتا کریستی**

**کارگردان : سیدنی لومت**

**رنگی ـ با شرکت : آلبرت فینی (در نقش هرکول پوآرو)**

**شون کانری ـ ریچارد ویدمارك ـ وانسار دگریو ـ لورن باکال ژاکلین‌بیسه ـ انتونی پرکینز ـ مایکل یورك ـ مارتین بالزام وندی هیلر ـ ژان‌پیر کاسل ـ جان‌جیلگود ـ ریچل رابرتز و ... اینگرید برگمن**

EMI (برنده جایزه اسکار برای بازی در همین فیلم)

کیشه سینما شهرفرنك همه روزه‌برای این فیلم بلیط رزرو میکند و شماکه‌مایلید این جواهر نایاب سینما را براحتی ودر روز های اول تماشا کنید بهتر است از همین امروز برای رزرو بلیطهای خوداقدام نمائید.

**سئانسها ۱۱ صبح ـ ۲ر۳۰ ـ ۵ ـ ۷ر۳۰ ـ ۱۰ بعدازظهر**

**عشق هرگز اینچنین پرشور و افسانه‌ای بر پرده سینما تصویر نشده است ...**

**ازفردا صبح فقط در**

# سینماشهر قصه

**نمایش دهنده آثار سینمائی بهتر وبرتر**

**جیمزکان ـ مارشا میسون و ایلای والاک**

**در فیلمی بکارگردانی : مارك رایدل**

# اسم شب

**پاناویژن ـ رنگی ـ محصول فوکس قرن بیستم**

کیشه سینما شهر قصه همه روزه بلیط رزرومیکند

**سئانسها ۱۱صبح ـ ۲ ـ ۴ ـ ۶ ـ ۸ ـ ۱۰ بعدازظهر**

# باپس انداز شادی کودکان خود را جاودانه سازید

صندوق پس‌انداز بانک ملی ایران

## سرمقاله

## نمایشگاهی در اطلاعات

موسسه اطلاعات با تشکیل نمایشگاه عکس و اسلاید بناهای تاریخی ایران ، در جشن هنر امسال سهمی برعهده گرفت و این نمایشگاه عصر دیروز با حضور روسای مجلسین ، وزیر اطلاعات و جهانگردی ، رئیس هیات مدیره انجمن آثار ملی و گروهی دیگر از شخصیت‌ها و صاحبنظران ، طی مراسمی از طرف آقای پهلبد وزیر فرهنگ و هنر افتتاح شد .

جشن‌های فرهنگ و هنر که همه ساله در آبان ماه برگزار میشود فرصت خوبی برای آشنایی با مظاهر تمدن و فرهنگ ایران‌زمین فراهم می‌آورد . قدر این میراث عظیم ملی تا همین اواخر بر مردم ایران مجهول بود و بهمین جهت در حفظ و حراست آن هم اهتمامی نمیشد مردم غافل بودند که بناهای تاریخی ، کتیبه‌ها ، اشیاء زیر خاکی ، آثار هنری ، آثارمعماری کتابهای دستنویس ، تابلوهای نقاشی ، مرقعات ، فرامین ، کاشی‌کاری ، منبت‌کاری ، مقرنس‌کاری ، گچبری و بطورکلی آنچه از روزگارگذشته برای ما باقی‌مانده وماثرفریحه‌وذوق‌و ابتکار و اندیشه عنصر ایرانی بشمار می‌آید ، تاچه‌حد ارزشمند و در حقیقت چه گنجینه گرانبهایی است . این بود که بخصوص در دوره انحطاط و بی‌خبری ، صدمات جبران ناپذیری بدین آثار وارد آمد و درحالی که ایرانیان از همه‌جا بی‌خبر ، اینچنین جواهرات بی‌بدیلی را به چشم مشتی سنگ و خاک و کاسه و کوزه شکسته و آهن قراضه و کاغذ پاره می‌نگریستند ، بسیاری از نفائس هنری و آثار تاریخی ایران به خارج انتقال یافت و زینت‌بخش موزه‌های بین‌المللی و مجموعه‌های خصوصی شد .

امروزه خوشبختانه ارزش واقعی آثار تاریخی و هنری در ایران شناخته شده است و علاوه برآنکه سازمانها و تشکیلات مختلفی در زمینه اکتشافات باستان‌شناسی و شناسائی و نگهداری آثار تاریخی و جمع‌آوری و معرفی و حفظ و حراست مظاهر فرهنگی و هنری فعالیت دارند ، حتی برای بازگردانیدن نفائس هنری ایران ـ تا حدود مقدور ـ کوشش میشود. باوجود این باید معترف بود که حق این آثار چنان که باید بجا نمی‌آید . یعنی مردم هنوز نمیدانند چه دارند و آنچه دارند واجد چه خصوصیات و چه ارزش و اهمیتی است . نکته قابل تامل در مراسم افتتاح نمایشگاه عکس و اسلاید بناهای تاریخی همین‌بود که بسیاری از حاضران آنچه را عکسها و اسلایدها و فیلمها منعکس میساختند ، با احساسی حاکی از شگفتی تلقی میکردندو صریحا میگفتند هرگزازوجود آنهمه‌بناهای تاریخی‌و نیزآنهمه آثار خیره‌کننده ذوق وهنردراین ابنیه مسبوق‌نبوده‌اند.

وقتی گروهی از عناصر تحصیلکرده و روشنفکر و صاحب ذوق و آشنا به تاریخ و تمدن ایران ، درباره آثار تاریخی و هنری کشور اطلاعاتی محدود داشته‌باشند ، توده مردم‌تکلیفشان معلوم است . حتی خواص ما هم اگر چیزکی درباره بناهای تاریخی ایران بدانند اطلاعاتشان از حدود تخت جمشید و بناهای اصفهان و شیراز فراتر نمیرود البته تقصیری هم متوجه مردم نیست . اینجور علائق مولود آشنائی است و آشنائی مستلزم آموزش . همانطور که شوق مطالعه باید از دوران کودکی و نوجوانی‌در آدمی تحریک‌شود ، ذوق‌آشنائی با مظاهر هنری و فرهنگی را نیز باید از همان اوان زندگانی در افراد برانگیخت و با آموزش‌های لازمه همراه کرد تا نوجوان ایرانی اول بداند هنر چیست و هنر نقاشی یا معماری چه صیغه‌ایست ، تا بعد خودش به دیدن آثار این هنرها راغب‌شود و آگاه به سراغ قصرها یا قلعه‌ها یا مساجد و دروازه‌های قدیمی برود. چون این آگاهی و این آموزش درگذشته نبوده است حتی از صد ایرانی که به پاریس و لندن سفر میکند ، ده نفرشان سراغ «لوور» یا «بریتیش میوزیوم» را هم نمیگیرند و درمیان خیل توریست‌هایی که هر روز از بناهای تاریخی‌فرانسه و انگلستان دیدن میکنند ، بندرت ایرانی‌دیده میشود .امیدواریم تلاشی که در راه شناختن و شناساندن هرچه بیشتر مظاهر قومی و ملی و فرهنگی صورت میگیرد ، جبران این قصور را نیز بکند .

## تفسیر سیاسی

## جولان درانتظار بحران

دوهفته دیگر ،روز ۳۰ نوامبر ماموریت شش ماهه‌نیروهای سازمان ملل متحد دربلندیهای‌جولان ـجبهه شمال ـ پایان میابد درحالیکه‌دولت‌سوریه هنوز تصمیمی‌درباره تمدیدماموریت آنهانگرفته‌است

چندهفته قبل منابع رسمی دمشق اظهار داشتند که این مسئله هنوزمورد بررسی قرار نگرفته است پس‌از امضای دومین قرارداد جداسازی نیروها درصحرای سینا پرزیدنت جرالدفورد وپرزیدنت انورسادات تاکید کردند که بزودی قرار داد مشابهی بین اسرائیل وسوریه برای دومین جداسازی‌نیروها دربلندیهای جولان امضاء خواهد شد ولی اورشلیم‌ودمشق بلافاصله اعلام داشتند که امضای یک‌قرارداد جدیدجداسازی نیروها درجبهه شمال امکان پذیرنیست.

از آن پس جسته‌وگریخته گزارشهایی درباره تمرکزقواو تدارکات جنگی دردوسوی خط آتش بس سوریه و اسرائیل منتشر میشود وحتی روزنامه های اسرائیل هفته گذشته‌نوشتند که سوریه بساکنان دهکده‌هائی که دربلندیهای جولان قرار گرفته‌اند دستور داده است بداخل کشورکوچ کنند اماتاکنون غیراز یکی دوحادثه کوچک آرامش کامل درخط آتش بس برقرار بوده است .

پس‌از امضای قرارداد جداسازی نیروهابین سوریه و اسرائیل درماه‌مه۱۹۷۴ یکهزار ودویست‌نفر ازنیروهای سازمان ملل متحد بین سربازان سوری و اسرائیلی دربلندیهای جولان مستقر شدند و شورای امنیت سازمان ملل متحد روز ۲۷ مه گذشته ماموریت این عده رابمدت شش ماه تمدید کرد.

پس ازماموریت اخیرکی‌سینجر در خاورمیانه و امضای دومین قرارداد جداسازی نیروها در صحرای سینا مسئله‌تمدید ماموریت کلاه‌آبی درجولان اهمیت زیادی پیداکرده وبی‌تردید والدهایم در دیدار آینده ازخاورمیانه این مسئله رابارهبران سوریه مطرح خواهدکرد.

ظاهرا ازچند روزپیش فعالیتهای سیاسی محرمانه‌ای برای تعیین سرنوشت نیروهای ملل متحد در جبهه شمال آغازشده است .

اخیرا پرزیدنت حافظ اسد پیامی از رهبران شوروی دریافت کرد . گو اینکه هنوز مضمون این پیام فاش نشده‌ولی ناظران سیاسی عقیده دارند که سران کرملین نظریات خودرا درباره اوضاع خاورمیانه ومسئله جولان بارئیس جمهوری سوریه درمیان گذاشته اند .

ازسوی دیگر ریچارد مورفی سفیرایالات متحده دردمشق دراوایل ماه نوامبر برای شرکت در«مذاکرات داخلی» وزارت امورخارجه‌امریکا پیرامون مسئله‌سوریه و اسرائیل به‌واشینگتن فراخوانده شد .

جوزف سیسکو معاون وزارت امور خارجه درمسائل مربوط به خاورمیانه گفته است که پرزیدنت جرالدفورد به‌رئیس جمهوری مصر اطمینان داده است که ایالات متحده حاضر است برای روشن ساختن این مسئله که آیا آغاز مذاکرات بین سوریه‌و اسرائیل امکان پذیر است به تلاشهای جدی دست بزند باآنکه حزب بعث حاکم سوریه برای چندمین‌بار قرارداد مصرو اسرائیل رابباد انتقاد گرفته معذلک تاکنون سوریه‌امکان امضای قراردادی رادر بلندیهای جولان بطور دربست ردنکرده است .

اما پرزیدنت حافظ اسد امضای چنین قراردادی رابه آغاز مذاکرات بافلسطینی ها (باسازمان آزادیبخش فلسطین) موکول کرده است .

باین ترتیب ممکن است سوریه تشکیل کنفرانس صلح ژنو را بشرط تمدید ماموریت نیروهای کلاه‌آبی دربلندیهای جولان قراردهد .

روزدهم نوامبر شوروی نیزضمن پیامی ازامریکاخواست که هرچه زودتر کنفرانس صلح ژنو درباره خاورمیانه‌کارخود را از سرگیرد .

روزنامه پراودا دیروزضمن‌اشاره باین یادداشت شوروی نوشته است باوجود امضای دومین قرارداد جداسازی‌نیروها درصحرای سینا اوضاع درخاورمیانه هرلحظه ممکن است‌منفجر شود. پراودا تاکید کرده است درچنین شرایط بحرانی لازم است کنفرانس ژنو هرچه زودتر برای حل وفصل کلی اختلافات خاورمیانه باشرکت نمایندگان سازمان آزادیبخش فلسطین کارخود را ازسرگیرد .

پاریس ـ حسین مهری

# صهیونیستهای فرانسه به‌خشم آمده‌اند

قطعنامه ملل متحد درباب تشبیه «صهیونیسم» به‌نوعی نژاد پرستی (راسیسم) ، شاید بیش از همه در فرانسه ، واکنش انگیخته است . در فرانسه ، صهیونیسم، گویی در حساسترین و نیرومندترین مواضع سنگر گرفته است ، تنها کافی است توفانی برخیزد، تاسنگر نشینان، سرازسنگر برآورند. وبراستی، قطعنامه ملل متحد، سرشت یک توفان را داشت: شانزدهمین گردهم‌آیی‌روشنفکران یهودی‌فرانسوی زبان که به مدت سه روز به‌کوشش شاخه فرانسوی-کنگره جهانی یهود. در پاریس برپا شده بود در پایان کارش،با شدت لحن کم مانندی، قطعنامه ملل متحد را به‌رکبار بست.

روشنفکران شرکت کننده در این گردهم‌آئی به اتفاق آرا اعلام داشتند که ملل متحد باتصویب قطعنامه خشم‌آور تشبیه «صهیونیسم» به «راسیسم» به نقض آشکار اعلامیه‌جهانی حقوق بشر برخاسته است واز این رهگذر خود را سراپا بی‌اعتبار کرده است . این قطعنامه به‌چشم روشنفکران «صهیونیست» سند نفرت وتجاوز بنیان‌کن ملل متحد علیه حق وعدالت ونیز علیه اسرائیل وملت یهود است .

«الی دیزل» نویسنده یهودی، در این جلسه گفت :«با این قطعنامه، اسرائیل نیست که در خطر قرار گرفته است. بلکه بشریت است ... «این مرد که به‌سه زبان فرانسه،انگلیسی وعبری رمان مینویسد وبخاطر رمان مشهورش «گدای اورشلیم» جایزه «مدیسی» گرفته است ، مدعی شد که خون صلح در رگ‌های اسرائیل میجوشد وبه گفته خبرنگاری فرانسوی، بااین دعوی همه آثارش را از اعتبار انداخت.

از او پرسیدیم چگونه خون صلح میتواند در رگهای سرزمینی بجوشد که‌تاپدندان مسلح است؟واین پاسخ مشهور را شنیدیم «وقتی زندگی ملت یهود به‌خطر می‌افتد، جنگ به یک ضرورت تبدیل میشود».

در این مجمع ، روشنفکران از همه دست ، حضور داشتند «روبرمیسراهی» استاد دانشگاه پاریس اول، «امانوئل لویناء استاد دانشگاه پاریس سوم، «استانلی هوفمان»، استاد دانشگاه «هاروارد» ومولف چندانردرباب‌فرانسه، «یهوشواء، استاد دانشگاه «حیفا»، «ژان هالیرین»، استاد دانشگاههای زوریخ و «گرنوبل» و ... وبه‌دیگر سخن، سنگرنشینان،همه از روشن رایانی بودند که گمان میرفت بسابقه روشنفکری‌و به حکم پیشاهنگی در اندیشه وتفکر، خود در محکوم سازی «صهیونیسم» پیشگام شوند، خاصه که بحث سه روزه‌ی‌گرد هم‌آئی آنها برمحور جنگ، مفهوم جنگ در اندیشه ودرادب یهود، وتحلیل علل وعواقب جنگ و محکوم‌سازی جنگ می‌گشت . تنها اینان نبودندکه به‌هواداری مکتب «صهیونیسم» برخاستند . از سنگرها ، سرهای بی‌شماری برآمدند.

«صندوق رفاه اجتماعی یهودیان متحد» که گردوروتچیلد» برآن ریاست دارد، قطعنامه مجمع عمومی ملل متحد را ، «رای زشت وشوم» خواند ودر شورای‌ملی خود،این دروغ تاریخی را که قربانی را بدرخیم تشبیه میکند» محکوم کردو خاطرنشان ساخت که «صهیونیسم» منبع الهام یک ملت‌آسیب دیده از «راسیسم» در راه تحصیل هویت ملی‌ست و این قطعنامه خود از نفرت نژاد پرستانه الهام گرفته است.

«آندره دیلیژان»، سخنگوی مرکز دموکرات دیروزگفت: «سی‌سال‌از آزادی ازخطرجستگان اسارتگاههای نازی» بیم آن است که این قطعنامه چون اهانت تازمی بخاطره شش میلیون یهودی‌شکنجه شده و کشته شده در این اسارتگاهها جلوه کند . خوشوقتم که حکومت فرانسه همراه باشریکانش در جامعه اروپایی این بیم را شناخته است.

### سوسیالیست‌ها

حزب سوسیالیست برهبری «میتران» در بیانیه‌ی که دیروز انتشار داد. خشم خود را از تصویب چنین‌قطعنامه‌ی در ملل متحد آشکار ساخت واین حرکت ملل متحد را یک تظاهر راستین خواند و گفت بیم آن است که قطعنامه، بند ازپای نیروهای ضد یهود در جهان بردارد.

خنده‌آورترین تعبیر ،از «ژیلبر گرانادال»، رئیس اتحادیه کارگری» است‌و آن‌این‌که‌فلسطینیان، از یهودیان‌نژادپرست‌ترند

باری، «صهیونیست‌های فرانسه، این اینروزها سرگرم ترتیب گردهم‌آیی‌های اعتراضی علیه قطعنامه ملل متحدند که بزرگترین آنها گردهم‌آیی» جنبش صهیونیستی فرانسه» در تالار اجتماع مشهور (موتوالیته) در پاریس ، روز دوشنبه، (دیروز) بود.دراین‌میان باصطلاح«روشنفکران» صهیونیست». بابهره‌گیری از اقتداری که مواضع حساس‌شان به آنها می‌بخشد بملجن مال کردن چهره ملل متحد برخاسته‌اند . «ژان پیرآلالی» استاد علوم در دانشگاه پاریس امروز در نامه‌یی به«لوموند» نوشته است «من نژاد پرستم، از بین وبن، نژادپرست. این را نمیدانستم بزحمت این را کشف میکنم. یهودی ونژاد پرستم. نژاد پرستم زیرا یهودیم،یهودیم. بنابراین نژاد پرستم. مجمع عمومی ملل متحد، این چنین حکم کرده است.

برای این «دستگاه ناخوش»، «صهیونیسم»، نوعی‌نژاد پرستی و تبعیض است. چه کسی از یاد خواهد برد که سازمان ملل برفرزندان قربانیان آشویتس، آب دهان انداخته است، چه کشورهایی برچهره «صهیونیسم» آب دهان انداخته‌اند؟ عربستان ، سرزمین رقیت ، لیبی‌سرزمین دزدان دست بریده ، شوروی سرزمین «گولاک» و آسایشگاههای روانی، هلند، سرزمین تصفیه‌های ضد یهود، اوگاندا سرزمین ستایندگان هیتلر، عجب ملغمه‌یی... من صهیونیست هستم و به صهیونیست بودنم میبالم ، اگر راسیسم این است که شما آنرا محکوم کرده‌اید پس زنده باد راسیسم.

**می‌بینید که قطعنامه ملل متحد این روزها به کوششهای صهیونیستی خاصه در فرانسه، چه شدتی داده است. بااین همه برخی مطبوعات فرانسه ، آنی از رسوا کردن این کوششها باز نمی‌مانند «روزنامه مردم» در شماره دیروز خود نوشت : ملل متحد حق‌دارد ـ چگونه به‌مسلکی‌که مدعی است دولتی برمذهب ساکنان خود بنا کرده است میتوان نامی جز نژاد پرست داد؟ این دولت باراندن ساکنان هزاران‌ساله فلسطین ـ اعراب فلسطینی ، مسلمانان و مسیحیان ـ اززمین های‌شان پدید آمده است وحال آنکه آنان بابومیان یهودی در تفاهمی عالی می‌زیستند.**

و«لیبراسیون» مینویسد : به‌سرشت رژیم اسرائیل‌نگاه کنید، نه به‌موجودیت اسرائیل، نگاه کنید به تضاد مندرج در آرمان پرخاشگر صهیونیستی و ابتدایی‌ترین ارزشهای انسانی. احتیاجی به تصویب قطعنامه نبود، جهان بیدار است و میداند که صهیونیسم وراسیسم یکی است.

اکسپرس

## ورشکستگی نیویورک:

# خطری که تمام جوامع پیشرفته را تهدید میکند

**مهمترین درس عبرتی که از بحران نیویورک میگیریم این است که سوسیالیسم در صورتی که وجه اطلاق آن عبارت از توزیع عادلانه ثمرات فعالیت اقتصادی باشد برای اینکه موجودیت خود را حفظ کند نیازمند متکی شدن‌به‌کاپیتالیسمی است‌که‌چرخهای آن با حداکثر بازدهی بچرخد ـ و این شاید تاج افتخاری باشد که بدست حقیقت برتارک گناه نهاده میشود .**

خطر ورشکستگی که نیویورک را تهدید میکند خطری است که در عین حال در کمین تمام‌کشور های توسعه یافته است . ما تنها به عوارض فوری حل و فصل ناپذیری مسائل نیویورک برای امور اقتصادی ومالی امریکا اشاره نمیکنیم . بلکه همچنین اشاره به خطری است که از رهگذر این عواقب ـ بطور مستقیم یا غیر مستقیم ـ در انتظار شرکای امریکائیان (یعنی سایر کشورهای صنعتی باختری) در جهان است . عوامل ورشکستگی نیویورک در تمام جوامع رشد یافته دست اندر کارند و این عوامل مابه‌الاشتراک تمام جوامع یاد شده هستند ـ و تاکنون به اقتصاد برخی از این جوامع نظیر انگلستان گزند های عظیم رسانده‌اند و حتی رکودو درجا زدن برخی‌ازجوامع غیر توسعه یافته را نیز توضیح میدهند .

دلیل این است که‌بحران صرفاجنبه شهرنشینی ندارد . بدیهی است که «هیولای گرایی» در شهر نشینی اشتغال آتش بحران را تسریع میکند ـ و تصادفی نیست که توکیو تنها شهر دیگری که از نظر کثرت جمعیت هم طراز نیویورک است ـ بنوبه خود ابتلایش را به کسری بودجه‌اش اعلام میکند که برایش جذب و هضم کردن‌آن تنها با منابع و امکانات خودش غیر ممکن است . از سوی دیگر «مگالوپول» امریکایی (شهرنشینی در بزرگترین‌ابعاد) خصلت هایی عرضه میکند که همه‌فی‌نفسه و هم‌از طریق مقام منحصر بفردی که در سطح کشور دارد اصیل و یگانه است. اما چرا این ویژگیها که مدت یک قرن «آتو»ها و برگهای برنده‌ای بوده‌اند و بعنوان مثال مایه‌مباهاتی در این و اقعیت می‌یافتند که نخستین کانون مهاجرت و پذیرائی از ملت و حتی مردمان سراسر روی زمین باشند ـ از ده سال پیش ناگهان به سرچشمه هایی گل‌آلود برای فرسایشی تقریبا مرگبار بدل شده‌اند .

اگر شما سکه یک فرانکی خود را در سوراخ «صندوق توزیع خودکار عقاید»ی که بدون شک در گوشه خیابان خودتان نصب شده است فرو کنید جوابی که فورا دریافت خواهید کرد چنین خواهد بود : «این هم یکی دیگر از عواقب بحران عمومیت یافته نظام سرمایه‌داری است»ـولی خودراگول‌نزنید. **ورشکستگی نیویورک کاملا بعکس آنچه که گفته شده نمونه‌ای‌ازبحران کلیت یافته‌ای است که‌گریبانگیر سوسیالیسم شده است‌ـیعنی لااقل تنها شکلی از سوسیالیسم غیر استبدادی و عاری از خود کامگی فاقه انگیزی‌که‌تاکنون شناخته‌شده است:سوسیالیسمی که آنرا انگلیسی زبانها «حکومت رفاه» و در زبان فرانسه ـ گاهی «حکومت مشیت» مینامند وبرشالوده اصول انتقال های سیاسی ـ ضمانت منابع حق برخورداری از مسکن ارزان ـ بهداشت ـ تحصیل و آموزش و فرهنگ رایگان ـ حقوق های بازنشستگی در سطوح عالی ـ فراغت و استراحت روز افزون ـ برابری زن و مرد در برابر کار مساوی ـ حمایت از موسسات مبتلا به کسر بودجه و ضرر دهنده ـ استوار شده است**

**این قماش سوسیالیسم غایت منطقی دموکراسی بصورتی‌است که دنیای باختری آنرا خوبیا ،بد از یک قرن و نیم پیش تاکنون آزموده و خود ادامه مشروع و قدر موجه آن است . اما اگر این نوع سوسیالیسم موجودیت خود را مخصوصا از ۱۹۴۵ ببعد تاکید کرده و اگر دعاوی برانگیزنده و ترغیب کننده آن ممکن است در بدایت امر بصورتی نه کاملا عاری از معنی و منطق ـ و سپس واقع‌بینانه ـ و دست آخر بعنوان حداقلی احتراز ناپذیر و لازم برای یک زندگی آبرومندانه داوری شده‌باشند ـ دلیلی که میتوان ارائه داد این است که تولید جوامع سرمایه‌داری از ۳۰ سال پیش با چنان جهشی به جلو تاخته است که از این پس دیگر نمیتوان حصول هراندازه بهبودی را در شرایط اجتماعی از نظر مالی غیر ممکن دانست .**

در امریکای ۱۹۵۰ طبق‌آماری که اخیرا بوسیله روزنامه واشینگتن پست ، گردآوری و منتشر شد تولید سرانه ناخالص ملی ۴۳۷۰ دلار در آن تاریخ بوده است (این محاسبه‌برمبنای ارزش دلار در۱۹۷۵ صورت گرفته است) رقمی که در بالا ذکر شد امروز از مرز ۷۰۰۰ دلار نیز گذشته در حالی که جمعیت امریکا طی همین مدت ۲۵ ساله از۱۵۴ میلیون نفر به ۲۱۴ میلیون نفر رسیده است .

تفاوتی که در ارقام بالا به چشم میخورد در حقیقت و اصولا بوسیله افزایش مصرف جاری افراد و عوامل جذب نشده بلکه در شکم سه بست اجتماعی که عبارت از آموزش و پرورش ـ بهداشت و تعاون و مددهای اجتماعی باشند مستحیل گردیده است .

# نیروهای ضد کمونیست به‌حومه «لواندا» رسیده‌اند

درلواندا ، ریزش باران آغاز شده است .اماپایتخت آنگولا غالبا دچاربی آبی است چون دشمنان‌نهضت خلق برای آزادی آنگولا (مپلا) همچنان گلوله باران کردن مرکز اصلی‌تلمبه خانه آب‌لواندا را ادامه میدهند.

دشمنان که ازدوگروه دیگر استقلال طلبان تشکیل میشوند بیش از ۳۳ کیلومتر از لواندا فاصله ندارند ـ ولی روزگذشته هنگامیکه نگارنده گزارش حاضرلواندا را ترک میگفت مردم این شهر هنوزهم باشور و شادمانی بسیار به استقبال دشواریهای زندگی می شتافتند . زندگی در شهر آرام بود شاید باین‌دلیل‌که مردم عادی ازپیشروی‌سریع سپاهیان دوگروه رقیب‌مپلا ومزدوران سفیدپوستی که درپیشاپیش آنان‌قرار ـ گرفته‌اند بی خبر بودند ـو یاشاید همباین سبب که به پیروزی نهایی مپلا ایمان داشتند .

مپلا نهضت باانضباط و سازمان یافته‌ای‌است،بسیاری ازرهبران آن را افرادی تشکیل میدهند که در اروپا تحصیل کرده‌اند . عده‌زیادی ازاین رهبران‌از «مسیتزوها» (نژاد دورگه)هستند وبرخی ازآنان نیز سفید پوستند . بعنوان‌مثال‌فرمانده «جوجو» کمسخنگوی نظامی اصلی حکومت تازه تاسیس‌آنگولا است سربازی است که در پرتغال بدنیاآمده است .در نظر مردمی که در قلمرو حکومت مپلا زندگی میکنند جنگ داخلی برضدسپاهیان مشترک جبهه‌ملی آزادی آنگولا (فنلا) واتحاد طرفداران استقلال کامل آنگولا (اونیتا)ـدومین جنگ‌آزادی بخش این کشور است .در تبلیغات و سخن پراکنی های رسمی جنگ جاری بعنوان نبردی میهنی برضدتجاوز ـ کاران بیگانه وجیره‌خواران آنگولایی آنان وصف شده

طی یک هفته پس ازنایل آمدن به استقلال،مپلا،سلطه وحاکمیت‌خود را به‌شیوه‌ای تزلزل ناپذیر مستقر کرده است . ماموران پلیس به لباسهای متحدالشکل جدیدی برنگ آبی ملبس شده‌اند که نشان مخصوص حکومت جدید برآن‌دوخته شده‌است. افراد پلیس درکاری که‌برای حفظ نظم انجام میدهند و بعنوان‌مثال هنگامیکه‌مقررات پارکینگ را اجرا میکنند رفتاری بغایت مودب‌دارند.

دستجات نیروهای جناح نظامی مپلایعنی ارتش آن‌را هنگام‌گشت‌دادن درخیابانهای لواندا میتوان مشاهده کرد امارفتاراینان نیز چنان‌مودب است که وقتی به افراد خارجی میرسند ودر صدد بازرسی‌کردن آنان برمیایند ـ درصورتیکه فرد خارجی بخواهد بیدرنگ کارت شناسائی‌ویااوراق‌اعتبارنامه هایشان را ارائه میدهند.

ازیازدهم‌نوامبر که‌استقلال آنگولا اعلام شد وآخرین بقایای ارتش پرتغال آنگولا راترک گفت ـ کاهش‌چشم‌ـ گیری‌درحالت‌تشنجی که قبل ازآن درلواندا وجودداشت پدید آمده‌است.

**پیش از استقلال وسعت قلمروی‌که مپلابرآن‌چیرگی داشته بسرعت کاهش یافته است وستونی ازنیرو های زرهی که بوسیله مزدوران سفید پوست رهبری می شود بسرعت ازجنوب‌بطرف لواندادرحرکت استتا۱۰۰۰ کیلومترفاصله‌ای راکه میان نقطه عزیمت آن و پایتخت آنگولا حایل شده‌است طی کند . طی چهارهفته‌گذشته این نیروها تقریبا تمام بنادر بزرگ آنگولا ـ به استثنای لواندا راتصرف کرده‌اند و یابرای تصرف کردن آنها آماده میشوند .**

جنگ داخلی آنگولا در عین حال بیش ازپیش‌جنبه‌ای بین‌المللی میبابد و هردوطرف نبرد تاکنون ادوات جنگی فراوانی ازحامیان خارجی خود دریافت کرده‌اند . مهمترین پشتیبانان خارجی مپلااتحاد شوروی وکوبا هستند .

بعضی ازناظران‌پیشگویی میکنند که دشمنان مپلا پیشروی خود را تانزدیکی لواندادامه‌خواهند دادولی بعداز آن باتهاجم متقابل عظیم‌وخردکننده‌ای روبرو خواهند شدیکی ازخطرات عمده‌ای که‌در کمین میلاست خطرتصرف شدن ناحیه «دوندو» مرکز عرضه برق لواندا بوسیله ستون زرهی دشمن است .

گاردین

# ...وسایگون سقوط کرد

نوشته : پل دریفوس
ترجمه : حسین مهری

۳۸

### سه شنبه ششم مه

در برابر مجلس ملی ، مردم‌بنای‌یادبود سرباز را که جلوه تحریک‌آمیزترین «میلیتا رسیم » است ، ویران میکنند:این‌بنا دومرد را تفنگ در مشت ، عازم حمله نشان‌میدهد. چگونه توانسته‌اند اثری به این زشتی‌سازند بتون که در چوب‌بست پولادی نیرومندی ، قالب ریزی شده است ، مقاومت میکند اما در کمتر از دو ساعت ، همه بنا دیگر جز ویرانه‌یی نیست .

برغم بی‌تجربگی این ویران‌کنندگان خود انگیخته ، هیچکس زخمی نشده است :اما در میدانی در چولون ، سه مردجسور ،بر آن شدند که مواد منفجره به کار برند . نتیجه : سه کشته .

در همه خیابانها عملیات پاکیزه‌سازی آغاز شده است .

رادیو اعلام کرده است :

ـ شهرما ، برای آنکه نمونه و سرمشق شود باید شهری انقلابی متمدن ، پاکیزه سالم ، شاد و باروح باشد .

سبد خاکروبه به ندرت دیده میشود ، اما زنان رفتگر ، باکلاه حصیری مخروطی و شلوار اطلس‌نمای مشکی‌شان از نوپیدا میشوند . دانشجویان باجارو های ساقه برنجی ، بیل‌و سطل‌بیاری میرسند . از همه دیوارها ، بارنگ قرمز ، رنگ های پرچم ویت‌نام جنوبی راکه « تیو» فرمان داده بود بردیوار هرخانه‌ها نقش کنند ، می‌زدایند ، نوشته های رژیم متوفی را می سترند و نوشته های دیگری نقش میکنند که همه‌از صلح از استقلال و ازآزادی سخن میگویند. درپای تندیس مریم باکره در برابر کلیسای اعظم ، کتیبه‌یی اعلام میکند که میدان‌کلیسا از این‌پس ، « هوابین » نامیده میشود میدان صلح .

در هرلحظه ، کمیته هائی پدید می‌آید. این‌جا ، کمیته زنان انقلابی ، آنجا ، کمیته پیشه‌وران پیشرو جای‌دیگرکمیته مستخدمان آزاد شده .

هیچ‌جای نشانی از ستایش کمونیسم بچشم نمیخورد .

سخن جز ازدموکراسی ، آشتی واتفاق ملی نیست ... چه شیوه لغزش ناپذیری برای به راه‌آوردن خلق‌ها .

### شعارها :

بر چلوارهائی که برسردربناهای عمومی کشیده شده است در همه شهر شعارهائی یکسان ، سربرمی‌آورند :

چیزی با ارزش‌تر از استقلال وآزادی نیست .

زنده‌باد وحدت خلق وارتش در راه‌بنای سوسیالیسم .

صلح ، وحدت ، استقلال، دموکراسی، رفاه .

زنده باد خلق و نیروهای مسلح خلق ویتنام .

زنده باد و حدت ویت‌نام ، لائوس و کامبوج .

زنده‌باد حزب کارگران .

زنده‌باد سایگون آزاد شده .

پرزیدنت « هو » بزرگ ، همواره درقلب ما بسر می‌برد .

### چهارشنبه هفتم:

ساعت چهار بامداد از نعره بلندگوها از خواب جستم . درمیدان روبروی مجلس ملی نخستین هیات های نمایندگی به قصد اجتماع عمومی بزرگی که باید از ساعت هشت بامداد در برابر کاخ استقلال برگزار شود گردمی‌آیند . برگردانی که بی امان در میان موزیک نظامی و سرود های‌رزمی تکرار میشود این است که پیروزی خلق زیباترین همه پیروزی هاست و حزب بزرگ وسترگ است و رهبرانش قهرمانانی‌اند با هاله‌یی از افتخار برگردسر .

نیمروز ارتباط باجهان خارج برقرار میشود دقیقتر بگویم در نیمبازشده است شتابان به اداره مرکزی پست میروم تا تلگرامی مخابره کنم نخستین پیام ازسی‌ام آوریل تاکنون.

# در شعارهای ویتکنگ اثری از ستایش کمونیسم نیست

# خداحافظی کاپیتن سرخپوشها

## نفتیانیک باکو ۲ ـ پرسپولیس ۱

این پس از پایان بازی دیشب است که پرسپولیسیها کاپیتن‌سابق را بر دوش گرفته‌اند . از راست : محمد دادکان ، اصغر ادیبی، محمد رزمجو ، زادمهر و بهزادی .

امجدیه ـ دو شنبه ۲۶ آبانماه ۱۳۵۴ (دیدار دوستانه) ـ پرسپولیس۱ ، (زادمهر ، دقیقه ۴۹) ـ نفتیانیک باکو ۲ (دقیقه ۵۵ ، توفیق عباس اوف‌ـدقیقه ۵۹ ، نور محمد اوف) .

داور بهمن بهلولی ، کمک داوران : عظیمی وحدت و صاحبجمعی ،هوا ابری ،سرد ـ بازی در زیر نورچراغ ـزمین بدون چمن ، تماشاگر حدود ۱۲ هزار تن .

ارزش بازی ★★

پرسپولیس : محمد رزمجو ـ ابراهیم آشتیانی،یعقوب فاطمی مقدم ، فریدون‌معینی (ازدقیقه ۳۰ ، محمد دادکان) ، رضا وطنخواه (از دقیقه ۶۱ ـغلام شاهانی) ـ ایرج سلیمانی (از دقیقه ۴۶ ، اصغر ادیبی)، علی پروین و از دقیقه ۶۱ فرهاد بهرامی . محمد رضا خلعتبری ـجهانگیر فتاحی ،(از دقیقه ۴۶ ، صفر ایرانپاک) ، همایون بهزادی،کاپیتن،محمود خوردبین (از دقیقه ۴۶ محمد زادمهر)

نفتیانیک باکو : رومانسکی اوروج اوف ،نازارف ،اوژیک اوف ، عزیز اوف ، عباس‌اوف (توفیق) ، جواد اوف ،قربان اوف ـ اسماعیل نگف ،عباس اوف (البروس) ، بانیشفسکی (و از دقیقه ۴۶ ،نور محمد اوف) .

● باکوئی ها تابحال چندبار به ایران سفر کرده‌اند . باب دوستی اینان با سابقه‌ی تماس های ورزشی ایران و شوروی تقریبا همزمان است . نزدیکی دو کشور بویژه همسایگی و مجاورت آذربایجان ایران و شوروی ، رفت و آمد باکویی ها را به ایران آسانتر کرده است .

درگذشته تقریبا هر سال یکی دو تیم فوتبال شوروی میهمان باشگاه های پایتخت‌ـ نشین ایران بودند و بسیار پیش می‌آمد که تاج ،شاهین ودارائی برای سفر به خارج از کشور و تماس دوستانه جمهوریهای جنوبی شوروی ، بویژه‌تیم‌نفتیانیک باکو ،آرارات ایروان را انتخاب میکردند .

نفتیانیک که دو سالی است به دسته دوم باشگاه های شوروی نزول کرده است ، سال ها پیش‌کم‌به‌تهران می‌آمد، قدرتی بیشتر از این و عنوانی نسبتا خوب در دسته یکم‌باشگاه های شوروی داشت .

دعوت نفتیانیک به ایران ،از دید فدراسیون‌فوتبال ،برقراری مراوده های ورزشی با شوروی و کمک به تیمهای شهرستانی است که از آن‌جمله ماشین‌سازی تبریز(قهرمان‌دسته دوم و تیم تازه وارد به جام چهارم تخت جمشید) ، آرشام کرمان (فینالیست مسابقات‌دسته دوم باشگاه های ایران)میزبان این تیم شده‌اند .

در تهران تیم شهناز تهران هم به احتمال زیاد یک دیدار با نفتیانیک خواهد داشت و دیدار با پرسپولیس‌که دربرنامه نبود ، برای‌بزرگداشت بهزادی و دیدار خداحافظی این بازیکن خوب دوران‌شکوهائی فوتبال ایرانست (دیدار دوتیم‌نفتیانیک و ماشین سازی روز جمعه با نتیجه (۰ـ۱) بسود تیم‌میهمان تمام شد).

با این مقدمه می بینیم که نفتیانیک نباید و نشاید که حریفی مقتدر و توانا برای پرسپولیس ،قهرمان پیش‌هنگام جام تخت جمشید سوم باشد .

باکویی ها همانطور که‌انتظار داشتیم . با هیکل های تنومند و ساق های قوی و عجیب که اینان باآن‌فوتبال شناخته‌شده در شوروی که‌خوب آنرادرک میکنند همه‌ی امید خود را به شوتهای دور بسته بودند .و از فوتبال ظریف ، و پاسهای کوتاه آباداشتند .

**۳ گل بازی**

**با همه‌ی‌اینها ، در حالی که بازی آن گرمی لازم راندا‌شت در طول ۱۰ دقیقه پیروزی پرسپولیس به فتح تیم باکویی تغییر رنگ داد . باکویی ها که نور محمد اوف بازیکن خونسرد وصاحب تکنیک‌خود را بجای بانیشفسکی ، بازیکن نامدار و کاپیتن بمیدان آورده بودند . امید پیروزی خودرا به پای او بسته بودند و هم او بود که گل پیروزی رازد و یک پنالتی را که عباس اوف آنرا به دیرک دروازه کوبید، بوجود آورنده‌اش او بود پرسپولیس که بیشتر بارانش را بکنار نشانیده بود و قصدش از این دیدار بیشتر حفظساق های بازیکنانش بود تا کسب پیروزی ، با این حال گل اول بازی را روی سانتر خلعتبری و ضربه سر زادمهر ، یارتازه وارد این نیمه زد اما ۵دقیقه بعد «عباس اوف» با یکشوت دورگل مساوی را زد و چهار دقیقه نگذشته بود که نورمحمد اوف‌با یک ضربه آرام که روی یک پاس بلند بود ، گل دوم را زد .**

**پس از گل دوم ،باکویی ها بی میلتر و پرسپولیس که یکلی تیم خود را با یاران جوانتر و تازه‌کارتر دگرگون‌کرده‌بود، ضعیفتر ، بازی را دنبال‌کردند و برسردی هوا بیشترافزودند از نفتیانیک ، با آنکه بازی را برد ، چنین ضعفی بعید بود .**

## اخبار کوتاه ورزشی

### پاس فاتح مشتزنی رضائیه

نقطه پایان مسابقات مشتزنی‌قهرمانی باشگاه های‌رضائیه باقهرمانی تیم پاس گذارده شدضمن این که رضائیه‌مشتزنان فاتح خودرا در ۱۱وزن رانیز شناخت :۴۸ کیلو: شهنازی، ۵۱ کیلو مرادی ، ۵۴ کیلو خیبری، ۵۷ کیلو دیلمقانی ،۶۳٫۵ کیلو: بیکس‌یار ۶۵ کیلو: فیوج ۶۷ کیلو: ،ابراهیمی ۷۱ کیلو :نوری، ۷۵کیلو رضائی، ۸۱ کیلو خردمند ،۸۱کیلو+ جلیلی.

دراین رقابت‌ها ،چهار تیم باشگاهی پاس ،کارگران، چی‌چست وجعفری حضور یافته بودندکه پاس با ۲۱۱ امتیاز قهرمان شد، جعفری با۱۶ امتیاز نایب قهرمان ،وکارگران با ۱۵ امتیاز صاحب مکان سوم گردید.

### والیبال قهرمانی باشگاههای لرستان

مسابقات والیبال قهرمانی باشگاه های استان لرستان، باپیروزی پاس بروجرد درتصاحب مکان اوج پایان گرفت . بروجردیها که سال پیش درسد خرم‌آباد ناکام شده بودند، در شرایطی به قهرمانی دست یافتند،که در دیدار سرنوشت ساز خرم‌آباد ـبروجرد ، دوتیم پس‌از تساوی ۲ـ۲ برای پیروزی جدالی پرهیاهو داشتند و خرم‌آبادیها بالاخره بااعتراض به قضاوت زمین را ترک‌کردند ، وبروجرد ، برنده اعلام‌شد.

### تیم بسکتبال دختران ایران به کره میرود

شب گذشته فدراسیون بسکتبال اطلاع داد که تیم ملی بسکتبال دختران ایران در تورنمنت بین‌المللی «چانگ‌هی» که در فروردینماه سال‌آینده درسئول‌پایتخت کره جنوبی برگزار خواهد شد ، شرکت مینماید.

برای شرکت در این دیدارها بغیر از ایران، تیمهایی از کشورهای فرانسه ـ آمریکا ـ ایتالیا ـ ژاپن و مکزیک بهمراه کشور میزبان (کره جنوبی) اعلام آمادگی کرده‌اند .

### قرعه‌کشی مجدد برای بسکتبال جام ولیعهد

قرعه‌کشی مسابقات بسکتبال جام ولیعهد روز چهارشنبه ۵ آذر در محل فدراسیون تجدید خواهدشد.

فدراسیون بسکتبال با آوردن تیمهای دوم مناطق چهارگانه دیدارهای انتخابی، جمع تیمهای حاضر در بازیها را به ۱۲ رسانده است و بهمین خاطر با حساب اینکه قبلا قرار بود تیمهای اول مناطق بهمراه تهرانیها در بازیهای نهائی شرکت کنند، باافزایش تیمها به قرعه‌کشی تازه‌ای نیاز هست.

والیبال جام پاسارگاد

# پرسپولیس ـ دخانیات: در مصاف برای قهرمانی نیم‌فصل

**فردا: دیدار پرسپولیس ـ دخانیات ساعت ۵ره بعدازظهر در سالن محمد رضاشاه پهلوی آغاز میگردد**

فردا روز سرنوشت دیدار های نیم فصل اول والیبال جام‌پاسارگاد است، که پرسپولیس ودخانیات در جدالی پر اضطراب برای قرار گرفتن‌در مکان اوج باهم پیکار میکنند.

«پیروزی »هریك از ایندو را به قهرمانی نیم‌فصل‌میرساند.ضمن این‌که دخانیات با۱۰ پیروزی از ۱۰ دیدار و پرسپولیس‌با ۹پیروزی ویک باخت بمصاف‌یکدیگر می روند. پرسپولیس اگر چه یك شکست از بازی با ذوب آهن اصفهان دارد، با اینحال اگراین پیکار راپیروزمندانه به آخر برساند، فاتح نیم فصل خواهد بود.

چه تاحال حاضر دخانیات‌ضمن ده پیروزی و ۲۰ امتیاز ، ۲۰ گیم بردو ۱۱ گیم باخت دارد ، در حالیکه پرسپولیس با۱۹ امتیاز، صاحب ۲۸ گیم بردو ۸ گیم‌باخت میباشدو اگرپرسپولیس به‌پیروزی دست یابد، امتیازات دو حریف برابر :۲۱ خواهد بود« بایدتوجه داشت که‌در والیبال به تیم پیروز ۲امتیاز ـبه تیم مغلوب یك‌امتیاز وبه تیمی که‌در میدان حاضر نشود صفر امتیاز میدهند» و دراین شرایط پرسپولیس با معدل‌بهتردر گیم شماری پیشتاز خواهد شد.

پرسپولیس دردیدارهفته‌گذشته‌اش تاج را ۲ـ۳ مغلوب کردو هنوز ازاین پیروزی شادمان است و دخانیات با پاس همدان بازی‌داشت که ۰ـ۳ به شکست حریف موفق شد.

طول بازیها پرسپولیس تاکنون آن نمایشی که با حساب‌موجودیت یارانش انتظار میرفته ، نشان‌نداده است و اگر نیروهای تمام‌عیار هایش در قالب واحدی درآید ، تیمی بمراتب کوبنده‌تر با توانی فوق‌العاده‌خواهدشد.

ملك‌لو ، نیاکیان ، چیت‌گر ، شاه حسینی ،میرفخرائی، رزاقی‌و مددی چهره‌هائی‌بوده‌اند که‌تاکنون پرسپولیس را در بازیها مدد کرده‌اند، هریك با موجودیتی شناخته شده وقابل توجه.

در سوی دیگر دخانیات با آهنگ تیمی بهتر در دیدارهایش ظاهر شده‌و بهر صورت با یك بررسی کوتاه میتوان از نقطه‌کار تیمی دخانیات و از جهت کیفیت فردی پرسپولیس را بالاتر دانست.

چایچی ، پرتوی، حیدری ، گوگانی، توکلی باکرو و شلتوکچی مهره‌هائی‌اند که در خدمت دخانیات خواهندبود .

کارروی تور برای یاران دوتیم سخت دشوار خواهد بود. هردو با دفاع‌استوار و اسپکرهای پرتوان، که جدال اینان بهرتقدیر هیجان‌ـ انگیزاست.

با انجام این مسابقه دیدارهای تیم فصل اول پایان میگیرد.

بازی ساعت ۵ره بعداز ظهر فردا در سالن‌محمدرضا شاه‌پهلوی آغاز میشود.

### پرسپولیس ودخانیات دراردو !

از والیبال هرزمان نغمه هائی تازه شنیده میشودو این ورزش که‌این روز ها بارونق بیشتر وجوشرو خروشی دلپذیر جائی وسیعتر برای خود در قلبها باز می‌کند، بمرور حرفهائی نو برای گفتن پیدا میکند.

پرسپولیسی‌ها و دخانیاتیها بخاطر آمادگی بیشتر برای جدال حساس فرداکه سرنوشت عنوان قهرمانی نیم فصل اول جام پاسارگاد در گرو آن است ، از دیروز به اردو رفته‌اند.

واین چیزی تازه درووالیبال سرزمین ماست، که دوتیم باشگاهی برای یك‌دیدار به‌اردو میروند.

تاچند وقت پیش اردو رفتن برای دیدار های باشگاهی‌نه تنها بفکر کسی نمیرسید بلکه چیز غیر قابل قبولی هم بنظر میامد و حالا درووالیبال کار به‌جائی رسیده که برای یك جدال باشگاهی تیمها به‌اردو میروند.

بهرحال اردوی تیمهای پرسپولیس ودخانیات از دیروز شروع شدو تاپیش از مسابقه ادامه خواهد داشت. باین ترتیب باید انتظار حرفهای بیشتری را از والیبال داشت، والیبالی که‌حالا دنیائی تازه‌برای خودیافته‌است.

والیبال دختران جام شهبانو

# امروز: جدال حساس تاج ـ پاس

«پاس» پس از پیروزی بر «هما» امروز بمصاف «تاج» میرود که اگر این دیدار رانیزباپیروزی به پایان برد،«باشناخت موجودیت دیگر تیمها ، برای رسیدن به عنوان قهرمانی بازیهای مرحله‌دوم والیبال دختران «جام شهبانو » دشواری در پیش‌ندارد ولی‌شکست پاس ، شرایطی تازه بوجودمیاورد که در آن «هما»نیز امیدوارخواهد شد.

پیروزی تاج بر پاس ، این شانس رابه هما میدهد تا امیدش برای قرار گرفتن در اوج را در مصاف باتاج جستجو نماید، ضمن این که درصورت شکست پاس، تاج خود امیدبزرك قهرمانی‌خواهد شد.

تحت این شرایط تاج‌و پاس دیداری پر التهاب خواهند داشت که نتیجه آن اهمیتی فوق‌العاده برای مدعیان مکان اوج دارد.

در جدال حساس امروز اینها تیمهای دوسوی میدان را تشکیل خواهند داد:

تاج: ناهید حسینی «کاپیتن »ـ بتول حسین‌پور ، حبیبه پاشائی ، لینویت ملك، مهوش نامدار و سودابه مرادی.

پاس : گیتی یگانه« کاپیتن»، مهوش‌کمالی‌فر ، مهرناز رسولی نژاد ، ثریا یگانه ، صدیقه مشهورپور ، فروغ انصاری.

امروز ساعت ۵بعداز ظهر تیم های دیهیم و صنعت نفت اولین دیدار را درسالن شماره ۲نصیری آغاز می‌کنندو پس‌از آن پاس ـ تاج رودررو قرار میگیرند.


**قابل توجه**

**مصرف کنندگان شیشه**

شیشه‌های عایق حرارت ، برنز و دودی مورد نیاز خود را میتوانید مستقیماً از

**شرکت سهامی شیشه قزوین (عام)**

اولین تولیدکنندهٔ شیشه‌های رنگی ابتیاع فرمائید.

تلفن فروش : ۶۲۸۴۱۱

۵۴-۲۲۲



# آگهی استخدام

**وزارت بهداری طبق مفاد قانون‌استخدام کشوری ۱۵۱ نفر کمك‌بهیار را برای خدمت در مراکز بهداشتی ودرمانی روستائی ازطریق‌امتحان‌ومسابقه‌بشرح زیر استخدام میکند :**

| ردیف | عنوان طبقه شغل | محل جغرافیائی خدمت | تعداد مورد نیاز | شرایط احراز | گروه قطعی شغل |
|---|---|---|---|---|---|
| ۱ | ـ کمك بهیار ۱ | استان کردستان | ۴ نفر | دارابودن گواهینامه پایان تحصیلات ابتدائی وطی‌دوره‌آموزش مربوطه | ۲ |
| ۲ | « | استان اصفهان | ۷ نفر | « « « | ۲ |
| ۳ | « | استان لرستان | ۱۱ نفر | « « « | ۲ |
| ۴ | « | استان مازندران | ۱۰ نفر | « « « | ۲ |
| ۵ | « | استان آذربایجان شرقی | ۱۰ نفر | « « « | ۲ |
| ۶ | « | استان چهارمحال‌و بختیاری | ۱۱ نفر | « « « | ۲ |
| ۷ | « | استان فارس | ۹ نفر | « « « | ۲ |
| ۸ | « | استان گیلان | ۵ نفر | « « « | ۲ |
| ۹ | « | استان کرمان | ۱۹ نفر | « « « | ۲ |
| ۱۰ | « | استان مرکزی | ۳ نفر | « « « | ۲ |
| ۱۱ | « | استان همدان | ۶ نفر | « « « | ۲ |
| ۱۲ | « | استان زنجان | ۱ نفر | « « « | ۲ |
| ۱۳ | « | استان کرمانشاه | ۱۰ نفر | « « « | ۲ |
| ۱۴ | « | استان خراستان | ۱۳ نفر | « « « | ۲ |
| ۱۵ | « | استان خوزستان | ۸ نفر | « « « | ۲ |
| ۱۶ | « | استان آذربایجان غربی | ۸ نفر | « « « | ۲ |
| ۱۷ | « | استان سیستان‌و بلوچستان | ۱۶ نفر | « « « | ۲ |

داوطلبان‌واجد شرایط میتوانندبرك‌درخواست ذیل این آگهی را تکمیل کرده و با دو قطعه از آخرین عکس ۴×۳ خود همراه با رسید بانکی مبنی بر پرداخت ۱۵۰ ریال در یکی از شعب بانك ملی ایران بحساب شماره ۹۸۰ خزانه نزد بانك مرکزی ایران بعنوان (حساب حق ثبت نام داوطلبان استخدام) حداکثر تا۱۵ روز پس از انتشار آگهی با پست سفارشی‌به آدرس اداره کل بهداری استان مورد نظر ارسال دارند .

پروانه ورود بجلسه امتحان و تاریخ ومحل آن به آدرس داوطلبان ارسال خواهد شد (به مدارکی که‌فاقد رسید بانکی باشد یا بعداز مهلت مقرر تحویل پست شود ترتیب اثرداده نخواهد شد).

وزارت بهداری

**برك درخواست شغل**

نام‌خانوادگی ـ نام ـ نام پدر ـ شماره شناسنامه

محل صدور ـ تاریخ تولدومحل آن ـ مدرك تحصیلی

محل جغرافیائی مورد تقاضا (فقط یك‌محل) ـ نشانی کامل شهر :

خیابان ـ کوچه ـ شماره‌منزل ـ تلفن ـ م‌الف۱۷۳۲۷



**باطلاع شرکتها وبازرگانان‌محترم میرساندکه‌کشتیهای مذکور در زیر وارد بندر شاهپور شده منتظر نوبت‌تخلیه میباشند .**

| نام‌کشتی | تاریخ ورود به بندر | تاریخ ورودبه‌اسکله | تاریخ عزیمت |
|---|---|---|---|
| آلفاسفر۲۶ | ۱۳۵۴ر۶ر۶ | ۱۳۵۴ر۸ر۱۴ | ۱۳۵۴ر۸ر۲۵ |
| یووالی‌سفر۹ | ۱۳۵۴ر۶ر۲۲ | ۱۳۵۴ر۹ر۹ | ـ |
| لئونیداس‌سفر۲۲ | ۱۳۵۴ر۷ر۱۳ | ۱۳۵۴ر۸ر۲۲ | ـ |
| تامی‌سفره | ۱۳۵۴ر۸ر۱۷ | ۱۳۵۴ر۱۰ر۳۰ | ـ |

برای اطلاع بیشتر خواهشمند است با تلفنهای ذیل تماس حاصل فرمائید.
تهران ـ ۸۲۸۰۶۱ و۵ـ۸۳۸۰۷۱ خرمشهر ۲۹۶۰ـ ۳۶۷۷ـ ۲۹۸۰



**سینمای هند که با عرضه شاهکار های‌فراموش‌نشدنی علاقمندان فراوانی بین دوستداران فیلم درایران به دست آورده است یکباردیگر اثری عرضه میکند که بدون شك با استقبال‌گرم‌وپرشور تماشاگران‌روبرو خواهد شد**

**آغازهفته سوم**

نمایش در

**سینماهمای**

نمایش دهنده محصولات ممتاز سینمای هند

این اثر نفیس و گرانبها را نه یکبار ، نه دوبار بلکه چندین‌بار تماشا کرده‌وهربار لذت بیشتری خواهید برد.



**ازامروز فقط در**

**سینماشهر قشنگ**

یك شاهکار پرحادثه وبی‌نظیر از مبارزات کوماندوهای‌بیباك

# نامه به سردبیر

هادی خرسندی

## آخرین خبرها

حال ژنرال فرانکو ، وخیم است .

حال ژنرال فرانکو ، خیلی خیلی وخیم است .

حال ژنرال فرانکو ، خیلی خیلی وخیم است .

گوگوش و بهروز وثوقی باهم ازدواج کردند .

حال ژنرال فرانکو ، هم یك کمی بهتر شد .

**(ملاحظه میفرمائید که تمام مردم دنیا منتظر بودند رابطهٔ بهروز و گوگوش، بصورت مشروع در بیاید !)**

مجموعه اسناد و مدارك
فرخ‌خان امین‌الدوله
قسمت چهارم
بکوشش
کریم اصفهانیان
ناشر
مؤسسهٔ انتشارات و چاپ دانشگاه تهران
مراکز فروش: فروشگاه شماره ۱ خیابان شریعتی دانشگاه (۲۱ آذر) فروشگاه شماره ۲ خیابان شاهرضا ایستگاه لاله‌زار

صاحبان صنایع و بازرگانان کشور
الاخاء
تنها مجلهٔ عربی زبان ایران از گروه نشریات مؤسسهٔ اطلاعات با داشتن نمایندگی در ۱۲ کشور عربی، روزهای شنبه منتشر میشود

از : علی‌اصغر افتخارحسینی

# برای کشتار در جاده‌ها جواز رسمی دارند

سازمان پلیس راه که نتوانسته موجب کاهش حوادث رانندگی در جاده‌ها شود، حالا سرعت مجاز حرکت اتوبوس ها و کامیون ها را در بیابان شب از ۶۰ کیلومتر به ۸۵ کیلومتر و روز از ۸۰ کیلومتر به ۹۵ کیلو متر در ساعت ، افزایش داده‌است. اخذ این تصمیم عجولانه و غیر منطقی که در حکم دادن جواز رسمی برای کشتار درجاده هاست، بی‌تردید آمار حوادث رانندگی را در جاده ها به میزان سرسام آوری افزایش خواهد داد. تقریبا همه مردم آگاهند که موجب بهت و حیرت مردم و کارشناسان فن گردید اکثر تصادفات مرگبار جاده ها غالبا براثر جنون‌سرعت رانندگان بوقوع می‌پیوندد و صفحات روزنامه ها که همه روزمشحون از اخبار تکان دهنده تصادفات رانندگی در جاده ها و آمارقربانیان حوادث است نیز گواه این واقعیت است که کمتر حادثه‌ای است که بعلل فنی اتفاق بیفتد. روزنامه ها همه روز از قول کارشناسان می‌نویسند «فلان اتوبوس حامل شصت نفر مسافر با کامیون یا تریلر تصادف کرد. در این حادثه سی نفرکشته و سی نفر زخمی‌شدند. کارشناسان علت حادثه را ناشی‌از سرعت غیر مجاز اتوبوس یا کامیون «یاهردو ذکر میکنند».

افزایش سرعت ماشینها در جاده های کشور هنگامی مجاز و مفید خواهد بود که تمام جاده های کشور به صورت اتوبان‌ساخته شود و یا اینکه در موزات جاده ها جاده های دیگر ساخته شودوهر یك از این جاده ها یك طرفه اعلام بکنند. تازه عرض جاده هانیز با سرعت ۹۵ کیلومتر در روز و۸۵ کیلومتر در شب متناسب باشد و در طول جاده ها محلهائی جهت پارك اتومبیل‌هائی که‌نقص فنی پیدا کرده و یا بهر علتی راننده مجبور استه ماشین را متوقف بکند بسازند، تا اتومبیل های پارك شده نصف جاده را اشغال‌نکنند. یك قسمت از تصادفات رانندگی نیز از توقف ماشینهای سواری و باری و تریلر های سنگین در جاده ها اتفاق میافتد :اتومبیل پارك شده بیش‌از نصف جاده را اشغال میکند ولذا راننده‌ای‌که با سرعت نودکیلومتر در ساعت حرکت میکند ناگهان می‌بیندکامیون و تریلر جاده رابسته وچون قادر به‌کنترل ماشین نمی شود حادثه مرگبارپیش می‌آید.

کارشناسان فنی میگویند عرض جاده های ایران کم استو گنجایش دوطرفه شدن ندارد و مادام که جاده های کشوراتوبان و یا یك طرفه نشده سرعت حرکت ماشینها در ساعت از شصت و هفتاد حداکثر از هشتاد کیلومتر در ساعت نباید تجوزبکند.. موافقت مسئولین پلیس راه بدون توجه بعدم ظرفیت جاده باسرعت با افزایش سرعت اتومبیل ها درحقیقت بمنزله موافقت ضمنی با افزایش هرچه بیشتر حوادث رانندگی و ضایعات انسانی و مالی است.

## پاسخ به نامه‌ها

پاسخ مطلبی که در شماره ۱۴۸۴۲ ـ ۳ر۸ر۵۴ آن روزنامه تحت عنوان «نامه‌هائی که به مقصد رسید ، ولی به مقصود نرسید» درج گردیده است باطلاع میرساند .

وزارت آموزش و پرورش درتاریخ ۱۷ر۱۲ر۵۱ از دانش آموزان دوره ابتدائی کشور دعوت نمود که‌نسبت به مسائل مختلف ملی و میهنی و تربیتی اظهارنظر نمایند و مهلت پاسخ به پرسشهای مطروحه تا بیستم فروردین ۵۲ تعیین گردید . هدف و غرض نهائی از نظرخواهی مذکور در فوق و اداشتن قاطبه دانش آموزان دوره ابتدائی کشور به اندیشیدن بیشتر در باره مسائل ملی و میهنی و آشنائی بیش از پیش آنها به آرمانهای ملی و ترقیات شگرف مملکت در دوران انقلاب بود و در نتیجه نزدیک به ۹۳۵۰۰ نامه از دانش آموزان وصول گردید که پس از بررسی توسط کارشناسان دفتر برنامه ریزی آموزش ابتدائی ۴۶۷۰ نامه برگزیده شد و اسامی منتخبان برای اعطا جوایز و تشویق صاحبان نامه ها به شهرستانها و اداره کل امور تربیتی فرستاده شد .پس از اتمام مهلت مقرر بمناسبت عدم وقوف اطفال به موعد تعیین شده در بخشنامه های دیگری به دفتر آموزش ابتدائی رسید که مطالعه آنها بمناسبت عدم وصول بموقع ضرور تشخیص داده نشد و لازم به تذکار است که همه روز مقادیر زیادی کاغذ و پاکت های های باطله از طرف موسسات مختلف دولتی یا غیر دولتی واقع در خیابان روزولت جنب ساختمان شماره ۲ وزارت آموزش و پرورش که متاسفانه مرکز گردآوری زباله‌هاست‌ریخته میشود و بنظر میرسد تصاویر روزنامه مربوط به آن کاغذهاست زیرا بعد از پایان مهلت مقرر نسبت به امحاء نامه‌هااقدام شده است و فقط چند نامه که موردمطالعه قرار نگرفته در آن بسته ها بنظر خبرنگار محترم آن روزنامه رسیده است .

★

پاسخ مطلبی که در شماره ۱۴۸۴۱ مورخ ۱ر۸ر۵۴ آن روزنامه تحت عنوان «الومن‌جواد حسنی هستم سال اول نظری دبیرستان در امیرآباد : درج گردیده است باطلاع میرساند طبق بررسیهای بعمل آمده در دبیرستان های ناحیه ۱۵ آموزش‌وپرورش تهران واقع درمحدوده خیابان امیر آباد که رشته نظری دارند بهیچوجه کمبود دبیر دوره نظری وجود ندارد و بدینوسیله باطلاع آقای جواد نظری میرساند اگر مقصودشان دبیرستان دیگری است دقیقا نام دبیرستان و محل آنرا مشخص فرمایند تا اقدام لازم انجام شود .

پاسخ مطلبی که درشماره ۱۴۸۴۰ مورخ ۳۰ر۷ر۵۴ آن روزنامه تحت عنوان «تشکیل کلاسهای بالاتر» درج گردیده است باطلاع میرساند .

باتوجه به تعداد فارغ‌التحصیلان سال سوم مدرسه راهنمائی ۲۵ شهریور روستای ایلخچی از سال تحصیلی جاری یکباب کلاس اول نظری جدید در آن تاسیس شده و چنانچه تعداد فارغ‌التحصیلان در سال های بعد بحد نصاب مقرر برسد کلاسهای بالاتر شاخه نظری نظام جدید نیز تاسیس خواهد شد .

## شهرداران باید پیاده روی کنند

نگارنده معتقدم یکی از وظایف‌شهرداران مخصوصا شهردارتهران‌این‌است که‌ساعاتی از روز رابه‌بازدیدنقاط‌مختلف شهراختصاص دهندتا از نواقص و مشکلاتی که در سرراه مردم بخصوص عابرین پیاده موجود است آگاه شوند و دررفع آنها بذل مساعی کنند و چنانچه خستگی برایشان عارض شد یك بلیط دو یا سه ریالی خریداری و بدون تظاهر در صف مسافرین‌اتوبوس قرارگیرند تا از مرارت هایی که مردم در سرماو گرما متحمل میشوند سهمی داشته باشند و در ضمن از رفتار بعضی‌از کمك‌رانندگان، مسافرین اطلاع یابند و هرگاه سروکارشان با یکی از اتوبوسهای دو طبقه‌افتاد از آلودگی وکثافت روی شیشه ها که بیننده را منزجر و متنفر میکند مطلع گردند.

امیر دولت آبادی

## «ایرانیت» هم نوبتی شد !

با سرعت ساختمان خود را بسقف رساندیم که به برف وباران زمستان‌برخورد نکنیم وبا خوشحالی تلفن کارخانه‌ایرانیت را گرفتم وفقط ۱۵۰ مترمربع ورق‌ایرانیت خواستم. گوشی ها دست بدست گشت و آخر سر آقائی با خنده فرمودندآقای ایرانیت را بایداز۶ماه پیش رزرومیکردید! گفتم بابا ایرانیت در همه‌جای دنیافرآورده ساده‌ای است‌که حتی باشخاص و شرکت ها باتبلیغ وتشویق زیاد میفروشند چطور باید ۶ ماه پیش رزرو کرد ،گفتند : ما محصولمان یك حد معین است که تماما آنرا یك واحد دولتی خریداری‌کرده !

راستی که از این بهتر نمیشود و اگر واقعا این موضوع صحت دارد چرا در بازار آزاد ورق ایرانیت متری ۶۰ تومان که قیمت واقعی آن ۳۵ تومان است موجود است و باسفارش مخصوص فروخته می شود. اصلا چطور ممکن است یك کارخانه تمامی محصول خود را به دستگاهی‌بفروشد که تمام امکانات برای سفارش از خارج را دارد وراستی چرا دولت در این مورد اقدام نمیکند و چرا وزارت اقتصاد اجازه احداث کارخانه دیگری نمیدهد تاکی باید این وضع آشفته کارخانجات ما ادامه‌داشته باشد؟

مهندس ثمینی‌پور

## نامه‌های کوتاه

### خیابان است یا گردنه ؟

در محل تقاطع خیابان های پهلوی و زعفرانیه شمیران که گویا مربوط به منطقه یك‌میباشد، اخیراچراغ‌راهنمانصب‌شده،ولی‌به علت نقص خیابان سازی اکثرا ایجاد راه بندان میشود، بخصوص موقعیکه اتوبوس‌های شرکت واحدوکامیونهای حامل‌مصالح ساختمانی از خیابان پهلوی وارد زعفرانیه میشوند زیرا این وسائل نقلیه‌بایدبافاصله با گردش بچپ وارد خیابان پیراسته که مسیر اصلی اتوبوسهای خط اوین درکه و دانشگاه ملی است بشوند بعلت کندی حرکت در این تقاطع که بشکل گردنه‌های کوهستانی و بطور مارپیچ است قبل از خروج اتوبوس از تقاطع چراغ راهنمائی سمت اتوبوسها قرمز میشود و با حرکت اتومبیل های سمت دیگر ایجاد راه‌بندان حتمی است. ضمنا بارسیدن فصل سرمو ریزش برف و یخ‌بندان خطر تصادف و راه بندان های طولانی‌تر در اینجا قطعی است. پیشنهاد میکنم بابرداشتن چنددرخت‌وباغچه کوچك سمت راست خیابان زعفرانیه‌وسعت بیشتری برای حرکت وگردش اتومبیلها ایجاد نمایند.

اکبر براتی

### تبعیض در «بهشت زهرا» ؟!

درگذشته عملیات خاکریزی، تسطیح، زیر سازی، سنگ‌چینی، سیمانکاری‌وباغچه بندی قطعات و بلوکهای بهشت‌زهرا تقریبا بانظمی که چشمگیر بود انجام میگرفت اما اخیرا بخوبی خاکریزی نمی‌کنندودرحالیکه زمین پست‌وبلند وناصاف است آن راسیمان کاری کرده و رویهمرفته کارها راسرسری انجام میدهند این وضع را در قطعه ۱۰ بهشت‌زهرا بخوبی میتوان مشاهده کرد البته پولی که مردم در این قطعه و یا سایر قطعات داده‌اند با قطعات اولیه فرقی‌ندارد بلکه بیشتر هم شده است و بطور کلی مبالغی که در قسمتهای مختلف بهشت‌زهرا (قطعات خصوصی و غیر خصوصی)و سالنها اخذ میشود پول بدی نیست بنابراین کسی فکر نمیکند که‌صندوق بهشت زهرا ورشکست شده باشد.

رضا ـ ع

## جوانان پرانرژی گدائی میکنند

چرا ما مردم بایستی جوانان را به‌بیعاری و بیکاری‌تشویق کنیم درحالی‌که‌درحال‌حاضر ایران مابا کمبودنیروی‌انسانی مواجه است. من خود کشاورزی هستم که احتیاج‌بکارگر دارم در حالی‌که درشهرهای بزرگ هزاران جوان سالم‌و پرانرژی مشغول گدائی‌هستند ویابترتیبی دیگراز مردم اخاذی میکنند و با پول بادآورده به می‌گساری و عیاشی‌می‌پردازند برای مثال، شما از تهران حرکت کنید و تا مثلا اصفهان بیائید . در بین راه و در قهوه‌خانه ها دهها جوان بیکار درآمد دار را ملاحظه میکنید که مثلا در توالت‌های عمومی نشسته‌وپول جمع میکنند، در معابر عمومی به گدائی مشغولند. یابرای این‌که به یکی از همین جوانان گردن کلفت پرانرژی شیك پوش و پر درآمد برخورید بهتر است به هتل ایران تور اصفهان بیائید و به توالت عمومی آنجا مراجعه فرمائید ملاحظه خواهید کرد که یك جوان کراوات زده ، شیك‌پوش وبسیار قوی، با سبیل های آویزان نشسته است و از مراجعین پول میگیرد. من در ممالك بزرك دیده‌ام که اینکار را پیرمردان ازکار افتاده انجام میدهند ولی در ایران مردان جوان اینکار را انجام میدهند . البته‌عامل این مفتخوارگی خودما هستیم. اگرمابا پسها پول ندهیم و یا اصولا اجازه ندهیم درمثلا توالت هتلمان اخاذی بکنند مجبور خواهند شد دنبال کار مثبتی باشند و در نتیجه‌چرخ های اقتصاد مملکت را بهتر بگردش در بیاورند.

فریدون جمشیدی

## مردم و مسائل روز

حسین معینی

## روزی که‌مردی و مردمی فسانه‌خواهدشد؟

چند شب پیش‌که در حال خواندن روزنامه بودم‌چشمم به مقاله‌ای افتاد تحت‌عنوان «انتظار مرگ برکف‌سرد‌خیابان» که از حادثه ناگواری گفتگو می‌کردکه عاملان و بوجود آورندگان آن یك مشت انسانهای بی‌وجدان و بی فکر بودند.

اتومبیلی مردی را زیر چرخهای خود به سوی مرگ کشانده و راننده آن بدون توجه به مرد مجروح‌باسرعت از محل حادثه گریخته بود بعد از آن هم تمام اتومبیلهایی که رانندگان آنها را انسان‌هایعنی باصطلاح اشرف‌مخلوقات تشکیل می‌دادند از آن محل «فرار!» کرده بودند .

من بخاطر دارم، و خوب هم بخاطر دارم، نویسندگان اطلاعات برای نخستین بار موضوع احتراز مردم ورهگذران را از کمك به مجروحین وبیماران کنار خیابان‌افتاده مطرح کردند وآنقدر در این باره ونیز علل بی‌توجهی مردم ما به این موضوع انسانی ریرتاژ ومقاله نوشتند تاسرانجام دولت قانونی را از تصویب پارلمان گذراند که بموجب آن اگر کسی از کمك به مجروح یا بیماری خودداری کند،مجازات خواهد شد.

یکی از مواردی که نویسندگان اطلاعات بعنوان‌عامل احتراز مردم از کمك به حادثه دیدگان ذکر کرده بودند ، روش دستگاههای انتظامی وبیمارستانها در قبال کسانی‌بود که مجروحین را به مراکز درمانی می رساندند.در گذشته مامورین انتظامی و کادر بیمارستانها هر کس که مجروحی را به مراکز درمانی می رساند با فرض اینکه خودعامل مجروح شدن حادثه دیده است نگه می‌داشتند و برایش دردسرهای فراوان ایجاد می کردند و بهمین علت کمتر کسی جرات می کرد به یاری مجروح نیازمند کمك ، بشتابد.

در قانون فوق‌الذکر توصیه لازم برای رفع این‌مزاحمت شده است. اما معهذا می‌بینیم هنوز هم مردم از یاری‌دادن به همنوع خود ابا دارند. و این نشان میدهد که‌اخلاقیات در ما مرده است. در حالی‌که در گذشته از لحاظ تمایل به‌انجام امور خیروانسانی شهره جهان بوده‌ایم.

این روحیه بی‌تفاوتی را میتوان در همه امور دید. در کارهای مربوط به محله که به آسایش ساکنانش بستگی دارد . در کارهای مربوط به شهری که زندگی ماوابسته به آن است‌و....

می گویند یك عامل زوال اخلاقیات در قرن ما گسترش شهرنشینی ورشد ماشینیزم است. و مابراساس تجربیات حاصل از این رهگذر، از سالها پیش می گوئیم اجازه نخواهیم‌داد ماشین‌بر معنویات ماغلبه‌کند، امادرعمل می‌بینیم که عواطف انسانی روز به روز در زندگی ما محدودتر می‌شود. و اگر وضع بهمین منوال ادامه یابد روزی خواهد رسید که مردی و مردانگی افسانه‌ای بیش نخواهدبود.

ولی آیا ما اجازه رسیدن چنان روزی را میدهیم؟

## بدون یاری مردم ، بنای تاریخی میمیرد

بقیه از صفحه ۱۷

پیش می‌آید که خطرهائی در بنا انجام گیرد تا تاریخ بنا و مشخصات معماری این اثر تاریخی معین شود مثلا در همین مسجد جامع اصفهان که یکی از غنی‌ترین آثار تاریخی کشور ماست چند سالی است که یک گروه حفاری و پژوهشی کار می‌کند تا دوره‌های مختلف معماری آنرا مشخص کند و مشخصات ساختمانی آنرا در ادوار مختلف تعیین نماید ، آنچه اهمیت دارد نوعی تاریخ‌نگری در این بناهاست ما از طریق حفاری در این عمارات به نکته های تاریخی و اجتماعی وهنری میرسیم که برای شناختن گذشته مملکت ، اهمیت فراوان دارد. ما در این مواردبه‌حسن‌نیت و تفاهم مردم نیاز داریم که بدانندحفاری و بازپیرائی این آثار بخاطر آنهاست ، تا بجای کارشکنی ما با ما همکاری و همفکری کنند این وظیفه وسائل ارتباط جمعی‌است که اهمیت این آثار را بمردم یادآورشوند و حدود همکاری آنها را با ما گسترده‌تر کنند

هدف ، منع نمازگزار از ورود به مسجد نیست ، حفظ این بنای عزیز است تا بعدها بهتر و بیشتر و مطمئن‌تر مورد استفاده مردم قرار گیرد.

وقتی می‌گوئیم این محله باید بشکل قدیمی خود حفظ شود، غرض این نیست که متروك شود باید تمام تسهیلات شهری مثل خیابان، شبکه گاز و برق و آب بدان راه یابد اما نه به شیوه‌ی که شکل نجیب و اصیل آنرا بهم بزند . همانگونه که در کشورهای اروپائی چنین می‌کنند و رسم شده که افراد مرفه در قسمت‌های قدیمی و اصیل شهر در خانه‌های قدیمی که بشیوه درستی برای زندگی امروزی مناسب شده ، سکنی می‌گزینند .

**خراب کردن آسان است اما نگهداشتن شهر در حالتی که گویای مشخصات بومی خود باشد و درعین‌حال از رفاه شهری بی‌نصیب نماند کاری است که در انجام آن باید همه سازمانهای دولتی با یکدیگر همکاری کنند که البته مهمترین نقش را دراین میانه مردم بعهده دارند .**

نیروی دریائی شاهنشاهی

# آگهی استخدام

## جهت کادر افسری خلبانی هلیکوپتر

## نیروی دریائی شاهنشاهی «اعزام بخارج»

نیروی دریائی شاهنشاهی جهت تکمیل کادرافسری خلبانی هلیکوپتر بعدادی داوطلب از طریق معاینات پزشکی و مصاحبه جهت اعزام بکشور امریکا استخدام مینماید، داوطلبین واجد شرایط میتوانند همه‌روزه باستثناءروزهای پنجشنبه و ایام تعطیل با دردست داشتن مدارک مشروحه زیر از ساعت ۸ الی ۱۳ بمعاونت پرسنلی نیروی‌دریائی شاهنشاهی واقع در خیابان سپهبدزاهدی جنب مسجد الرحمن مراجعه نمایند.

**الف : شرایط**

۱ـ دارابودن دیپلم کامل متوسطه دریکی‌از رشته‌های ریاضی یا طبیعی .
۲ـ داشتن حداقل سن ۱۷سال وحداکثر ۲۴سال (برای کسانیکه خدمت زیرپرچم را انجام داده‌اند ۲۵ سال)
۳ـ نداشتن پیشینه بد
۴ـ نداشتن همسر و افراد تحت تکفل
۵ـ متدین بیکی‌از ادیان (اسلام.مسیحی کلیمی. زرتشتی)

**ب : مدارک مورد نیاز**

۱ـ فتوکپی دیپلم یا گواهینامه ششم‌متوسطه یکبرگ .
۲ـ فتوکپی یا رونوشت شناسنامه ۲برگ .
۳ـ ۲قطعه عکس ۴×۶

نیروی دریائی شاهنشاهی

# آگهی استخدام جهت کادرافسری نیروی دریائی شاهنشاهی

نیروی دریائی شاهنشاهی جهت‌کادر افسری دررشته های تخصصی دریائی ناوبری و مهندسی . ندارکات‌دریائی تعدادی داوطلب‌از طریق‌مصاحبه ومعاینات پزشکی استخدام می نمایدداوطلبین پس از فراگرفتن زبان در مرکز آموزش زبان نیروی دریائی شاهنشاهی جهت طی دوره‌مربوطه‌بیکی ازکشور های آمریکا انگلستان‌وایتالیاویا فرانسه اعزام می گردنددانشجویان در مدت اقامت در ایران ازحقوق‌ماهیانه ۱۰۵۰۰ ریال و در خارج ازکشورعلاوه بر مبلغ فوق‌از فوق‌العاده روزانه به ارز خارجی‌استفاده خواهندنمودد انشجویان پس‌ازگذراندن دوره و موفقیت درسال سوم تحصیلی دانشگاه بدرجه‌ناوبان دومی مفتخر میگردند .

**شرایط :**

۱ـ حداقل سن ۱۷ سال‌وحداکثر ۲۴ (برای کسانی که خدمت زیر پرچم را انجام داده‌اند حداکثر ۲۵سال) .
۲ـ داشتن دیپلم کامل متوسطه (در رشته ریاضی با حداقل معدل کتبی ۱۲ ببالاو دیپلم طبیعی باحداقل معدل کتبی ۱۲ ببالا) .
۳ـ متدین‌بیکی‌ازادیان (مسلمان. مسیحی . کلیمی . زرتشتی) .
۴ـ داشتن صحت مزاج بتائید بهداری نیروی دریائی شاهنشاهی (حداقل‌قدبایستی۱۶۵سانتی‌متر باشد.)

مدارك مورد نیاز :

۱ـ اصل دیپلم یا کارنامه قبولی ششم متوسطه (ریاضی . طبیعی) که معدل کتبی در آن قید شده باشد .
۲ـ اصل شناسنامه و دو برك‌فتوکپی آن .
۳ـ چهار قطعه عکس ۴×۶

داوطلبین جهت ثبت نام‌می‌توانند همه‌روزه باستثناء روز های پنجشنبه‌و ایام تعطیل از ساعت ۸ صبح الی ۱۵ با در دست داشتن مدارك فوق بمعاونت پرسنلی نیروی‌دریائی شاهنشاهی‌واقع درخیابان سپهبد زاهدی جنب مسجد الرحمن مراجعه نمایند .

نیروی دریائی شاهنشاهی

نیروی دریائی شاهنشاهی

# آگهی استخدام «اعزام به‌خارج»

## نیروی دریائی شاهنشاهی برای تکمیل کادر درجه داری خود تعدادی داوطلب بامدرك قبولی سوم‌متوسطه یا «پایان دوره راهنمائی» استخدام و پس ازموفقیت درآزمایشات جهت طی‌دوره بخارج‌ازکشور اعزام مینماید .

داوطلبینی که سن آنها بین ۱۵ تا ۲۰ سال تمام می باشد می توانند همه روزه با در دست داشتن آخرین مدرك تحصیلی واصل شناسنامه و یك قطعه عکس ۴×۳ بمعاونت پرسنلی نیروی دریائی شاهنشاهی واقع در طهران خیابان سپهبدزاهدی‌بالاترازبیمارستان اپادانا (مدیریت استخدام ) و یا به‌پایگاه ها و نمایندگی های نیروی دریائی شاهنشاهی در شهرستان های بندر پهلوی .خرمشهر .بندرعباس.بوشهر. کرمانشاه . رضائیه . اصفهان .مشهد. یزد .زاهدان.کاشان .شیراز . کرمان مراجعه نمایند .

آ ـ ۳۵۴۵۵ م الف ۱۱۳۴۱

## آگهی قبول کارآموز

آموزشگاه معدنی شرکت سهامی‌خاص ذغال‌سنگ کرمان وابسته بشرکت ملی ذوب‌آهن ایران تعدادی کارآموز باشرائط ذیل درسال جاری می‌پذیرد :

۱ـ تابعیت دولت شاهنشاهی‌ایران
۲ـ مدرك تحصیلی حداقل ششم‌ابتدائی و دوره اول دبیرستان
۳ـ دارا بودن دفترچه پایان خدمت یابرك معافیت دائم
۴ـ شاغل نبودن و نداشتن تعهد خدمت در موسسات دولتی و وابسته بدولت
۵ـ حداکثر سن ۳۰ سال
۶ـ داشتن صحت مزاج و قدرت‌انجام کارهای فنی
۷ـ نداشتن پیشینه بد .
۸ـ سپردن تعهد خدمت درقسمت تونل یکی‌از معادن شرکت بمدت۳سال. دوره کارآموزی در آموزشگاه‌یکسال‌میباشد و دراین مدت ماهانه مبلغ ۸۰۰۰ ریال بعنوان کمك هزینه‌تحصیلی به کارآموزان پرداخت و یك‌وعده غذای گرم نیز داده میشود .

کارآموزان باید قبل‌از ورودبه‌آموزشگاه حداقل سه‌ماه دریکی از مناطق معدنی شرکت کارنمایندداوطلبین جهت‌ثبت‌نام و کسب اطلاعات بیشتر می‌توانند با در دست داشتن مدارك زیر :

۱ـ دفترچه پایان خدمت یا برك‌معافیت دائم با دوبرك فتوکپی .
۲ـ آخرین مدرك تحصیلی با دوبرك‌فتوکپی
۳ـ ۱۵ قطعه عکس ۴×۶ .
۴ـ برك عدم‌سوء پیشینه .
۵ـ عین شناسنامه عکسدار با دوبرك‌فتوکپی .

در کرمان به آموزشگاه معدنی واقع‌در کوی ذوب‌آهن مراجعه نمایند .

شرکت سهامی خاص ذغالسنگ کرمان

# وانت بار، یکه‌تاز خیابانهای بندرعباس است!

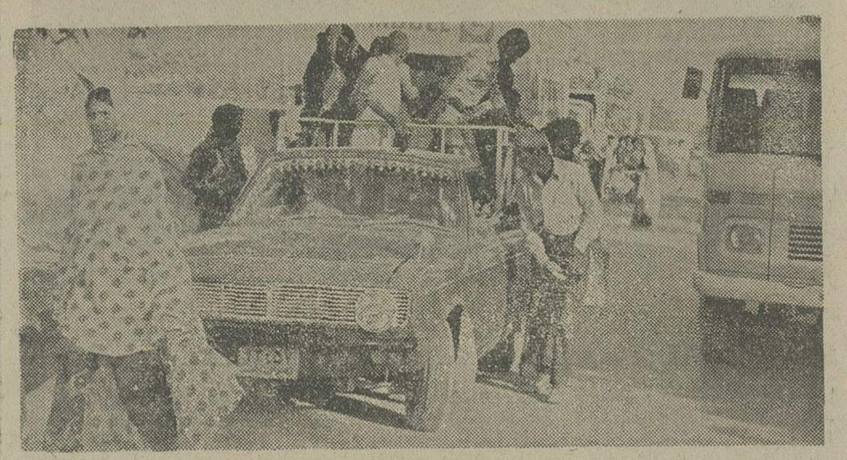

وانت بار است که آنهم نه بسادگی ، بلکه‌طی یک سلسله عملیات‌محیرالعقول، به تصرف مسافران عصبانی در می‌آیدو بارها دیده شده است که‌یک وانت ،تعدادی مرغ‌و خروس و گوسفند و چندین مسافر را رویهم سوار کرده و با سرعت در داخل خیابانها به حرکت در می‌آید متاسفانه آخر سرهم هیچیک از سرنشینان بمقصد اصلی خود نمیرسند !.

**بهرحال از شرح و تفصیل گذشته، صحنه‌ای که درعکس دیده میشود، آنچنان‌گویاست که زیاد را حتی‌مسئولان تاکسیرانی بندرعباس نیز نمی توانند بفهمند .**

بندرعباس ـ بهاری دیگر ، با هوائی دل‌انگیز در بندر- عباس آغاز شد و این شهر بندری بهار را طبق معمول‌با فرارسیدن آبانماه ، پذیراشد.

بامعتدل شدن هوای بندر عباس ، خیل مسافران جنب و جوش تازه‌یی در این شهر بوجود آورد و همین جنب وجوش باعث شده که ازروز های اول ، مهمانان ومیزبانان مزه تلخ‌کمبودتاکسی رابچشند و قبل از گذراندن لحظات شیرین مسافرت ، اوقاتشان تلخ شود ! بندرعباسی هامی گویند « اگر صبح صالحان» ایام‌مسافرتی این‌بندر چنین نا مبارک باشد ، وای به شام غریبانش »، که نزدیکی های عید نوروز و ایام‌تعطیلی شروع میشود ...

خبرنگار اطلاعات در بندر- عباس نوشته است : وضع نابسامان سندیکای تاکسی‌رانی در این شهر باعث شده که تاکسی حکم سیمرغ را پیدا کند و دسترسی به‌آن، برای اهالی و مسافران این‌شهربه صورت آرزو درآید .

در حال حاضر تنها وسیله ایاب و ذهاب بندرعباسی ها

## نگذارید ماهی‌های کارون بمیرند!

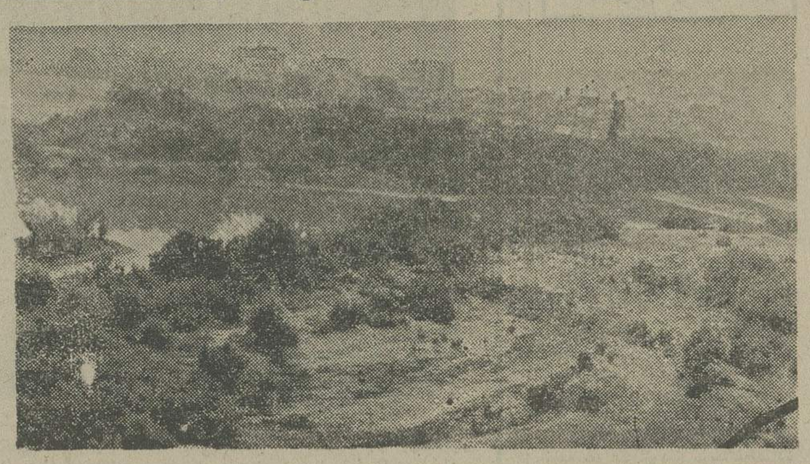

اهواز ـ رودکارون زیبائی و خیال‌انگیزی خود را ازدست داده واز قسمت های مختلف بستر این رود ( چنانکه‌درعکس می بینید ) برجستگی های کوچک و بزرگی از زیر آب سردرآورده‌است .

علت این تغییر حالت که رودکارون را بطور عجیبی بدمنظره و بیمارگون جلوه‌گر کرده است ، کم آبی ، لاروبی نشدن وانباشتن زباله های شهر اهواز در داخل آن‌است. اگر گفته شود که کم‌آبی‌امری طبیعی است . قابل قبول است. لکن لاروبی نکردن‌رود، بالاخص زباله ریختن در این رودزیبا. امری طبیعی نیست و نتیجه کم توجهی محض ماموران شهرداریست .

**مسئله دیگری‌که‌از بدمنظره شدن رودهم ، مهمتر است ،از بین‌رفتن دسته جمعی ماهی های کارون است حال آنکه ماهی های فراوان و خوش‌طعم جنوب برای ساکنین این منطقه همواره یک منبع ارزشمند غذائی بوده ودرحال حاضر لجن‌ها و گندابهائی‌که‌ازترکیب آب گل‌آلود و زباله بوجود می‌آید ، سبب مرگ ومیردائمی این موجودات مفید شده است.**

بهرحال اهوازیها انتظار دارند قبل از اینکه ماهی های کارون بسرنوشت ماهی های «مرداب‌انزلی» ، که بامرگ دستجمعی خود شمالی‌ها را داغدار کرد ، دچار بشوند، مسئولان امر فکری بحالشان بکنند .

## در یک تریاکخانه، هفت‌وافور کشف شد!

تهران ـ درنگاه اول بیننده نکر میکند ، که بذراین‌گرزها را قبلا کاشته‌اند و گرزهابمرور زمان از زمین روئیده‌اند ! اما چنین نیست ، این گرزهای « دوست‌کش » را که از گرز واقعی هم مهلک‌تروخطرناکترند، ماموربن اداره مبارزه بامواد مخدر ، طی تشریفات‌قانونی از منزل یک علیامخدره (!) بنام « نصرت‌سالکی » درخیابان سلطنت‌آباد کشف کرده‌اند .

**چند روزقبل به اداره‌مبارزه بامواد مخدر اطلاع‌داده میشود که دریکی از منازل‌سلطنت‌آباد، بساط تریاک کشی دایر است ومشتریان این تریاکخانه‌هم اغلب جوان و نوجوانند .**

**ماموربن براساس این گزارش به‌این خانه میروند و هنگام بازرسی موفق میشوند ، تعداد ۷ دستگاه وافور کوچک‌وبزرگ ومتوسط و مقداری تریاک و گرد مشکوک کشف کنند .**

آلات وادوات‌مکشوفه،همراه صاحبخانه ومرد چهل‌ساله‌ای بنام زین‌العابدین که مشغول کشیدن تریاک بوده ، توسط ماموربن مقامات صالحه‌قضائی تحویل داده شده‌است‌وموضوع تحت رسیدگی قرار دارد.

## وقتی کامیون حامل مرغ و خروس ، واژگون میشود

تهران ـ با مشاهده این عکس، زیاد ذوق زده‌نشوید. اینجا مرغ و خروس حراج نمی‌کنند. چون‌مرغ‌و خروس جنس بنجل و از مد افتاده نیست که حراج بشود بلکه مرغ‌و خروس ازجمله کمیاب ترین مواد غذائیست ، که با قیمت اصلی هم کمتر بدست می‌آید .

● چند روز قبل کامیون حامل مرغ و خروس یکی از مرغداری های اطراف تهران ، در خیابان‌میرداماد به علت نامعلوم واژگون شد در این ضایعه تاسف‌آور (!) با اینکه چندین مرغ و خروس نفله شد ، معلوم نیست بصاحب مرغداری ضرر چندانی خورده باشد ، چون باحتمال زیاد، مرغ و خروس های بازمانده ضررو زیان همنوعان درگذشته‌خود رانیز جبران خواهند کرد بنابراین در مورد این حادثه فقط می توان گفت : سر مصرف کننده سلامت !

## در تهران کلاهبرداری کرد، در مشهد باتهام اغفال دستگیر شد!

**مشهد ـ فریدون نجم در تهران دست به یک فقره کلاهبرداری دوستانه ( ! ) زد ودر مشهد باتهام ربودن خواهرزن خود دستگیر وروانه زندان شد !**

**این شخص به بهانه نجات مادرش از بیمارستان(!) مبلغ هفتاد هزار ریال ، دوستان تهرانی‌اش را تیغ زدو درمقابل ،دوقطعه چک بی‌محل به آنان سپردوتهران را به مقصد نقطه نامعلومی‌ترک کرد. چند روز بعد ، هنگامیکه موعد پرداخت چک‌ها فرارسید ، فریدون بدون اینکه ترسی بدل راه دهد دودسته کاغذ سفیدرا بقطع واندازه اسکناس‌های‌صد ریالی و هزار ریالی برید و با قراردادن چند قطعه اسکناس دردوطرف بسته های کاغذی ، بسراغ طلبکاران خود رفت و بسته ها را به آنان داد وچک های خود راپس گرفت .**

**فریدون پس‌از ادای دیون خود (!) ناپدید شد و دیگر کسی رنگ اورا ندید تا اینکه چند روز قبل درشهرستان‌مشهد باتهام ربودن خواهرزن خود دستگیر شد !**

**در حال حاضر پرونده این متهم درشعبه ۱۰ دادیارتحقیق، تحت رسیدگیست و فریدون در زندان به برنامه‌های ناتمامش می‌اندیشد !**

مجله اطلاعات بانوان
با داستانها و مطالب متنوع
امروز منتشر شد

آگهی از شرکت مخابرات ایران

بمنظور گسترش‌وفراهم آوردن‌امکانات‌بیشتر برای واگذاری شماره‌های جدیدقسمتی از کابلهای منطقه زیر مربوط بمرکز تلفن یوسف‌آباد بعلت ضرورت‌فنی ازتاریخ ۱ر۹ر۵۴ برگردان میشودو ناگزیر اختلالاتی در ارتباط تلفنی مشترکان محترم روی خواهد داد .
(شماره تلفن مشترکان گرامی تغییر نخواهد کرد)

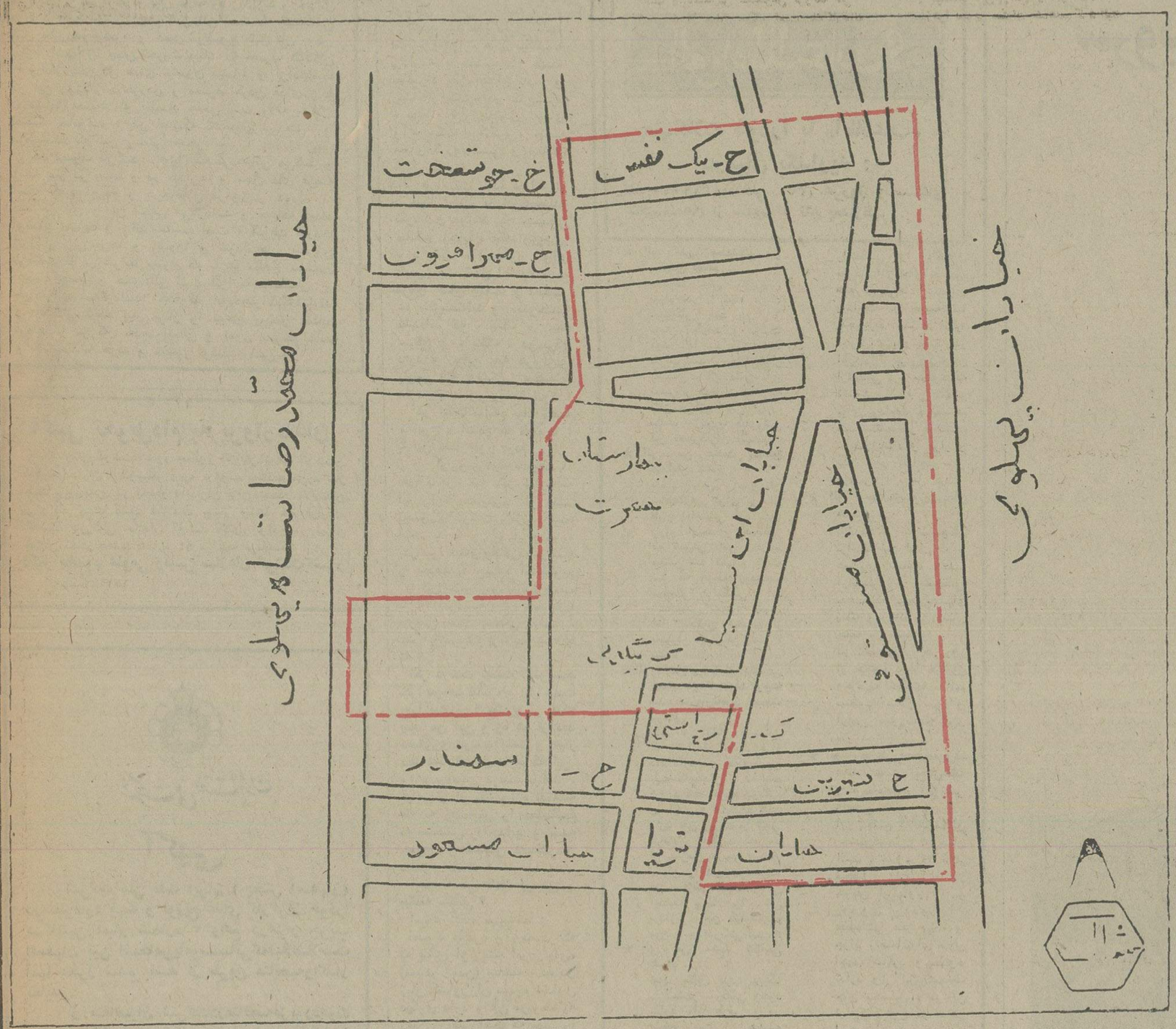


اداره نصب شبکه شرکت مخابرات ایران

آگهی استخدام

سازمان تامین‌خدمات‌درمانی گروهی از لیسانسیه های رشته های مختلف وهمچنین تعدادی ازدیپلمه‌های‌ریاضی و طبیعی را برای خدمت درمراکز پزشکی تهران و مراکز استانها با انجام آزمایش کتبی بشرح زیر استخدام مینماید :

۱ـ تابعیت دولت شاهنشاهی ایران
۲ـ حداکثر سن برای لیسانسیه‌ها ۳۰ سال و برای دیپلمه‌ها ۲۵ سال .
۳ـ دارا بودن برگ پایان خدمت وظیفه عمومی یا معافیت دایم غیر پزشکی برای‌آقایان وبرگ پایان خدمت . خدمات اجتماعی زنان‌برای‌خانمها .
۴ـ نداشتن پیشینه کیفری
۵ـ عدم تعهد خدمت در سازمانهای دولتی .

از داوطلبان واجد شرایط‌خواهشمند است تا ده روز پس از انتشار این آگهی باهمراه داشتن عین‌شناسنامه عکس دار و ۲ قطعه عکس ۴×۶ به‌دفتر آموزش‌سازمان تامین خدمات درمانی واقع‌در مرکز اورژانس تهران ـ خیابان شاه ـ جنب سینما نیاگارا مراجعه نمایند .

تاریخ انجام آزمایش متعاقبا درروزنامه‌های کثیر الانتشار باستحضار خواهد رسید .

م الف ۱۷۳۱۷ سازمان تامین خدمات درمانی

هواپیمائی ملی ایران ـ ه‌ا .

قابل‌توجه صادرکنندگان و واردکنندگان کالا به‌اطریش وبالعکس

هواپیمائی ملی ایران به دائر نمودن سرویس حمل بار به اطریش وبالعکس امکانات‌وتسهیلات لازم را برای حمل کالاهای بازرگانان و موسسات مختلف به این کشور فراهم آورده است .

علاقمندان و موسسات و بازرگانانی که مایل هستند از این تسهیلات و چگونگی حمل کالاهای خود، که‌بطور روزانه به اطریش‌صورت‌میگیرد .آگاهی یابند می توانند در تهران با تلفن های ۹۱۱۵۹۳ و ۹۱۱۵۶۹ تماس حاصل نمایند .

تلفن های قسمت بار شعبه « هما»در وین نیز بشماره های ۵۶۶۲۹۴ـ ۵۷۱۲۷۵ آماده پاسخگوئی به مراجعان است .

## بحث و انتقاد

# نازوغمزه پیاز بی‌قابلیت!

ناصر نجمی

**در کنار دهها مساله‌ای که بصورت داغ و گاهی «ولرم !» مثل ترافیک ، گرانفروشی، مسکن ، زمین خواری وغیره توجه مسئولان را بخود جلب میکند ، ناز پیاز هم در حد خودش مسئله‌ای شده است ، مسئله‌ای که مثل یک مرض کهنه و مزمن که گاه عود و زمانی فروکش میکند و بقراریکه اوضاع و احوال نشان می‌دهد بار دیگر غیبت کبرای خودش را شروع کرده وبجائی گریز زده که دست خلایق بدامنش نمیرسد، حالا کجا و درکدام محل مرموز پنهان شده ، عجالتا من و شما از آن بی‌خبریم !**

روز و روزگاری بود که برسبیل طعنه میگفتند پیاز هم رفته خودش را در ردیف میوه‌ها جا زده است ! ولی من خیال میکنم این رستنی بی‌قابلیت خیلی بالا زده و از میوه بودن هم برتر و والاتر شده است چون میوه را در هرفصلی میتوان گیر آورد و خورد ، منتها با قیمت های متفاوت که آنهم میوه خواران مشتاق از پرداختن آن عاجز نیستند ، اما کار این پیاز ، فارغ و جدا از اینهاست ! چند صباحی خودرا به عاشقان مشتاق نشان میدهد وبعد بی‌مقدمه میگریزد ، همچون دلبران طناز که برای هرچه بیشتر تشنه کردن عاشقان خود از چشمشان پنهان میشوند و همینکه خواستاران ، طاقتشان طاق و کاسه‌صبرشان لبریز گشت آنوقت گوشه چشمی نشان میدهند و بابت همین روی نمودن ناقص ، رونماها گرفته وپولها بجیب گشاد میریزند ! حالا این پیاز نازنین که مکتب نرفته ، غمزه آموز صدها مدرس و معلم شده، همچون معشوقه‌ای بی‌وفا و گریزپا در حال رمیدن و گریختن است وبا اینکه یکی دو ماهی بیشتر نیست که از برداشتن محصول آن گذشته ، باز خویشتن را مخفی نموده است ! بنده درجاره این جنگ و گریز پیاز مدتی تامل و مطالعه و باصطلاح پژوهش کردم و بالاخره باین نتیجه رسیدم که باید در این مساله ، راز ورمزی باشد و بی‌دلیل نیست که پیاز نازنین ، یکباره بساط خود را از سبزی فروشی‌ها جمع میکند ! در نظر مخلص چنین مینماید که کارگزاران تهیه خواربار و عرضه سیورسات و ملزوماتکه از فن وفوت اقتصادی سررشته بسیار دارند و خاصه به اقتصاد خانواده هم زیاد می‌اندیشند ، طبق سیاست و تدبیر زیرکانه‌ای‌کار میکنند که پیاز زیاد در دسترس مردم نباشد ، چه میدانیم این سبزی از رستنی های بسیار پرخاصیتی است که هم دافع بسی امراض جاری و ساری است و هم اشتها را صد چندان میکند و این مسئله مشهی بودن و تحریک بی‌مورد اشتها همان چیزی است که توجه کارگزاران کذائی را بخود جلب کرده است گفته‌اند یکی نان‌نداشت تا بخوردپیاز میخوردداشتهایش باز شود ! آنها باین نکته دقیق پی برده‌اند که طبقه تهی‌دست و غیرمرفه به پیاز علاقه وافر دارند و حداقل در نزد آنان این سبزی ، قانق نان است که البته‌گاهی قاتل جان هم میشود و همین موضوع قانق نان بودن پیاز ، اشتها را چنان تحریک میکند که مصرف کنندگان را وادار بخوردن غذای بیشتری مینماید و ازآنجائیکه در این روزگار ، خوردن و مصرف کردن غذای زیاد نه موافق مصلحت و اقتصاد جمعی است و نه بحلال اقتصاد خانواده ، پس همینکه تشخیص می‌دهند و درمی‌یابند که این رستنی معجزه‌آسا را خلایق زیاده از حد مصرف می‌کنند ، فورا یک گردهم‌آئی می‌کنند و آنچه پیاز در بساط و در میدان‌ها و محل های عرضه است جمع آورده و درجاهائی مرموز و دور از دسترس این و آن مخفی می‌گردانند و همینکه دیدند اوضاع مساعد و وقت مناسب است ، آنوقت تدریجا آنرا از زیرزمین‌ها و انبارها و سردابها بیرون می‌کشند تا در شرایط بهتری که بازهم مطابق مصلحت اقتصاد جمعی و خانوادگی است آنرا به مشتاقان و طرفداران‌عرضه‌گردانند! خداوند این‌حضرات‌نگاهدارنده و احتکار کننده بیاز پرناز را توفیق بیشتر عنایت فرماید تا در کار خدمت بخلق و امور خیرخواهانه و خداپسندانه موید و منصور گردند . آمین !

نوشته: ناصر انقطاع

عقیده آزاد

# راستی که به‌به ازاین پیشنهاد!

روز چهارشنبه هفته پیش هنگامی که روزنامه اطلاعات را زیرورو میکردم چشمم به نوشته‌ای‌با سرنویس «ازکنگره‌تاآیش‌وهمایش» افتاد .وچون هرجاکه واژه های پارس ونو ببینم ، دلم‌بی‌اختیار می‌تپد و نگاهم بدان واژه می‌چسبد، نوشته‌آقای محیط طباطبائی را خواندم . آنچه در زیرمی‌آید، پاسخی است برآن نوشته :

نخستین نکته‌ای که در نوشته « استاد » بچشم‌میخورد نوشتن واژه‌ی « سده » با «ص» بود ، که هرخواننده نازک‌بین را قانع می‌کرد که ایشان سخت به تازی ـ ویا هرواژه‌ی بیگانه‌ای ـ دلبسته است ! و برایم روشن نشدکه چرا « سده » را با « ص » نوشته است ؟ مگر « ص » بند واژه‌ی تازی نیست ؟ و مگر « سده » و « سد » واژه‌های یکسره پارسی نیستند ؟ پس « استاد » چرا این شکل «حرامزاده» (تازی ـ پارسی) را از خود درآورده است؟!

استاد آنگاه مقداری اززمان محمد شاه قاجار و ناپلئون‌و شادروان ژرژ مار و کنگره‌های برلن و وینه و جز اینها سخن سرائیده و با اصرار خواسته‌اند به همه بقبولانند که واژه « کنگره » فرانسوی را که‌معنای گرد هم آمدن‌گروهی به‌دور یکدیگر را می‌دهد ، بپذیرند و هیچ واژه‌ی‌پارسی‌ای را بجایش‌برنگزینند ودرعوض واژه‌ی « کنگره » پارسی را که معنای « دندانه »رامیدهد تنها بگناه شباهت با کنگره فرانسوی به دست فراموشی بسپارند ، یعنی در برابری میان این دو واژه ، کنگره فرانسوی را برتر و بهتر دانسته است !

راستی که به‌به از این پیشنهاد !

گویا براین پایه ، از این پس دیگر باید هرچه واژه کنگره ـ بمعنای دندانه ـ در نوشته های پارسی دیده میشود از میان برد و شعرهائی‌چون:

آن قصر که برچرخ همی زد پهلو
بردرگه آن شهان نهادندی‌رو

دیدیم که بر«کنگره»اش‌فاخته‌ای بنشسته ومی‌گفت که کوکوکو کوکو

را از کتابها ببریم و به‌دور اندازیم زیرا به‌دستور«استاد»، از این پس هرکنگره‌ای یعنی «همایش» یا بگفته‌ی تازه نویسان ، یعنی « جلسه » !

ببینید بیگانه پردازان تاچه اندازه به واژه های بیگانه پرداخته و دلبسته‌اند که حاضرند واژه های ناب و ریشه‌دار کنگره در کاربرد « دندانه » را جلوی پای واژه بیگانه « کنگره » به معنای گردهم‌آئی و همایش قربانی کنند ؟

حالا چرا، تنها خدا میداند !

البته استاد به این‌هم‌بسنده نکرده و برآنند که چون «بانک» (جایگاه نگهداری‌پول) با « بانک » (بمعنای آوای کوس) یک شکل است ، به سرکج های بانک و بانک هم نگریسته‌اند و متوجه نشده‌اند که « بانک » یک سرکج و « بانک » دوسرکج دارد و براین پایه هرواژه‌ی پارسی که همشکل بیگانه‌ای دارد باید دور ریخته شود !

در اینجا ناآگاه بیاد گفته « ایرج » افتادم که میگوید :

با این علما هنوز مردم

ار روی ملک نامیدند ؟!

من به‌این نحله کار ندارم که آیا واژه «همایش» از دید دستوری درست برگزیده شده است یا نه و آیا این‌واژه ، بدرستی معنای «کنگره» فرانسه را میدهد یا نمیدهد امامیگویم آیا این یک‌واژه‌ی پارسی‌هست یا نه؟ درایکه واژه «همایش» پارسی است سخنی نیست ، اما آیا درست برگزیده شده یا نه ؟

اگر درست نیست بنویسید چرا درست نیست و اگر هست چرا نپذیریم ؟ بگذریم از اینکه بدید من این واژه هم از دید دستوری درست است و هم‌از دید معنا اما میندارید که این واژه براستی درست نباشد ، آیا بهتر از یک واژه بیگانه که نه ریشه‌اش را میشناسیم نه ساختش را میدانیم و نه چیزی از معنایش دستگیرمان میشود نیست ؟

آخر تا کی کهنه پرستی و بیگانه ستائی ؟

استاد آنگاه مینویسد :

اصولا «آیش» اسم مصدر که به قیاس از ریشه امری «آی» (مصدر آمدن) ساخته شده دلا زبان کشاورزان مفهوم متداول دیگری دارد و آن مربوط به زمین زراعتی است که مدتی را از زیر کشت بیرون میماند .

و آنگاه می‌افزاید : «همایش» یعنی چند قطعه زمین زراعی‌که بطورمتناوب بموازات هم زیر کشت میروند .

و با اینکه خود این‌رامیگوید، بیدرنگ بدنبال این اظهارنظر مینویسد : کسانی که «همایش» را ازترکیب «هم» با «آیش» در برابر کنگره گذارده‌اند ، چرا نخست اینکه ایشان برآنندهر چیزی که با «آیش» گرد آید و هر ساختی که از «آیش» در آن جای پائی باشد ، طبعا مربوط به‌کشاورزی وبرزیگری میشود !

اما گویا ایشان با همه‌ی استادی ، از این نکته غافلند در این است که با یاری گرفتن که هنر و ویژگی‌زبان پارسی از پیشوند ها و پسوند ها ، بسی واژه های دلپذیر بامعنا های گوناگون میتوان ساخت که معنای هیچیک با دیگری‌یکی نیست . برای نمونه از استاد میخواهم نگاهی به‌سراسرپیکر خویش و اندام های خود بیندازند . و آنگاهیک (ه)آری تنها یک (ه) در جای پسوند به آنها بیفزایید ببینید که چه واژه های تازه‌ای با معنا های کاملا دگرگون ساخته می ـ شود .

سر ـ سره
روی ـ رویه
چشم ـ چشمه
گوش ـ گوشه

وبسیاری چیز های دیگر .

آیا این نرمش را درکدام زبان دیگر میتوانید به‌بینید ؟

گفت وگو با«استاد»وپافشاری او به کاربرد واژه های بیگانه زیاد است اما بهمین کوتاهی ، بسنده میکنم که دانایان ، از سخنی کوتاه ، پند های بلند گیرند !

## عکس روز

### درختان تنومند وبی‌مهری‌های ماموران !

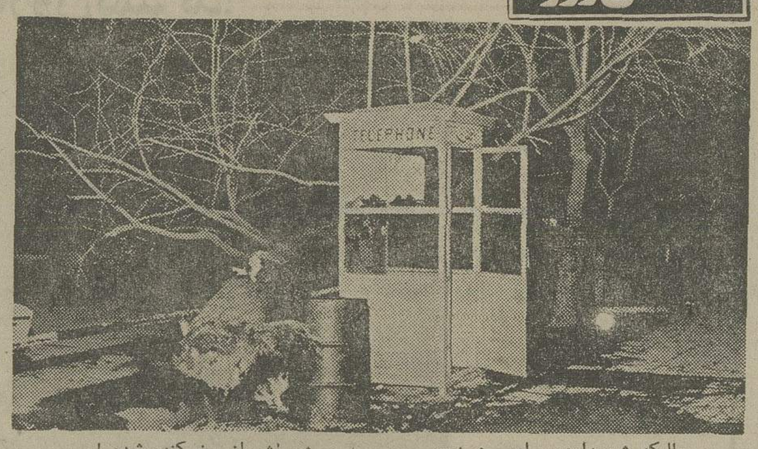


در حالیکه شهرداری برای‌سرنوشت درختان کوچک‌داخل‌خانه ها ، سخت اظهار نگرانی میکند و علیرغم قوانین شداد وغلاظی که برای حراست از درختان از تصویب گذشته است ، در حاشیه خیابانهای بزرگ‌ومعروف شهر، ریشه درختان کهنسال و تنومند ، از شدت بی توجهی هاو بی مهری ها ، چنان خشک میشود و تنه آنها چنان می‌پوسد که با یک باد پائیزی ، می ـ شکند و بزمین می‌افتد !

این درخت ، یکی از همانهائی است که ریشه‌اش در تمام بهار و تابستان گرم گذشته ، رنگ آب را ندیده است .

درخت تنومند ، با یک باد پائیزی چنان تکان خورده که ساقه پوک شده‌اش از بیخ کنده شده !

این عکس ، ساعت ۹ بعد از ظهر روز جمعه ۲۳ آبان ماه ( اندکی پس از سقوط‌درخت ) در خیابان‌بوذرجمهری غربی گرفته شده است .

در لحظه‌ای که درخت سقوط میکرد ، درخیابان بوذرجمهری ،پرنده پر نمی‌زد و باین جهت به کسی آسیبی وارد نیامد ، اما اگر این حادثه در ساعات روز روی میداد ، در لحظه‌ای که دهها عابر از کنار آن میگذشتند ، فاجعه‌ای بوجود می‌آمد . آیا همین صحنه ، به تنهائی کافی نیست تا مردم را نسبت به اقداماتی که در جهت حراست از درختان‌بعمل می‌آید بی‌اعتنا و ناباور کند .

عکس از : مرتضی خاکی

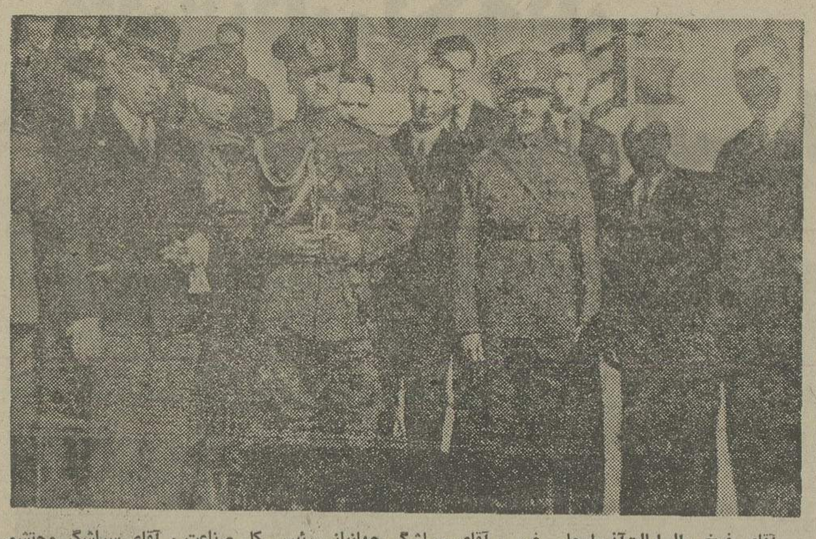

آقای فرخ والی‌ایالت‌آذربایجان غربی، آقای سرلشگر جهانبانی رئیس کل صناعت ، آقای سرلشگر محتشمی فرمانده لشگر آذربایجان شرقی و عده‌ای دیگر در مراسم گشایش کارخانه قند میاندوآب .

آقای عباسقلی گلشائیان رئیس مالیات غیر مستقیم و آقای سلطان حسین رخشانی رئیس انحصار تریاک هریک از آقایان بسمت مدیرکل وزارت مالیه‌تعیین‌شده‌اند.

### گشایش کارخانه‌قند

هشتمین کارخانه قندسازی ایران روز جمعه در ده کیلومتری میاندوآب و ۲۷ فرسخی تبریز با حضور ولاة‌آذربایجان شرقی و غربی وروسای دوایر محترمین و تیمسار سرلشگر جهانبانی‌رئیس‌کل صناعت افتتاح گردید.ساعت۳وربع کم تمام مدعوین در محوطه‌کارخانه حاضر ومراسم پذیرائی از طرف اولیاء موسسه معمول گردید و موزیک مترنم بود . ساعت۳تیمسار سرلشگرجانبانی‌بانطق‌موجز ومتین کارخانه را افتتاح و اظهارنمودند: مصرف چغندر این کارخانه روزی سیصد الی چهارصد تن بوده و ارزش آن ۲۱ میلیون‌ونهصد هزار ریال است‌وبواسطه‌مختصرتغییراتی که دربنا وماشین‌آلات‌کارخانه‌داده شده قند بسیار محکم وممتاز کله تهیه خواهد نمود . درخاتمه‌اضافه نمود : کشور ایران در هرسال احتیاج به صدهزارتن قند دارد وبایستی کلیه این مقدار درداخله کشور تهیه شودوامیدوارم‌باتاسیس کارخانه بزرگی در خوزستان‌موفق به این‌منظوربشویم.اینکه‌کارخانه‌را بنام نامی اعلیحضرت همایون شاهنشاهی افتتاح میکنم . در این موقع نوار سرخ رنگ را بریده‌سوت کارخانه و فریادشادی و زنده‌باد اعلیحضرت همایون شاهنشاهی‌در فضای کارخانه طنین‌اندازگردید.

### مسکوک قلب

چندی‌بودکه‌مسکوک‌قلب‌پنج‌ریالی دوریالی ـ یک ریالی سفید جدید ودهشاهی مسی ، بین مردم رواج یافته و گزارشهای زیادی در این موضوع به اداره آگاهی واصل میشد . قضیه مورد تعقیب واقع ودر نتیجه تحقیقات و دقت‌ها یکی از کارکنان اداره آگاهی هنگام گشت در ساعت ۱۰عصردرخیابان شاه مشاهده میکند کمیکنفر سیگار خریداری نموده پنج ریالی سفیدی میدهد و بقیه آن را میگیرد.مامور مزبور در صدد کنجکاوی برآمده‌از سیگارفروش پول را گرفته مورد دقت قرار میدهد . بالنتیجه معلوم میشود سکه مزبور قلب‌است . لذا مصرف‌کننده سکه را دستگیرمیکند و در بازرسی بدنی یک پنج ریالی سفید قلب دیگر با مبلغی پول سیاه و سفید از جیب او کشف و معلوم میشود نام او ابراهیم فرزند جعفر است . چون مشارالیه و برادرش محمدعلی معروف به ورشو چند سال قبل نیز بعلت ارتکاب همین جرم « سکه‌زنی » دستگیر وجرائم آنان مکشوف شده بود فوری‌برای دستگیری محمدعلی ورشو اقدام بالنتیجه اشیاء وادوات سکه‌زنی‌از مغازه کفاشی و منزل آنها کشف میشود.

### بازرسی بامور خباز ها

از عراق « اراک » اطلاع میدهند : چون بعضی از نانواها آردی راکه از اداره غله میگرفتند درآن تقلب کرده و نان شهر را خراب کرده بودند رئیس‌شهربانی غله بارئیس شهرداری چند دکان خبازی را شخصا سرکشی نموده چون خمیر آنها مطابق با آرد تحویلی نبود متخلفین را شدیدا تحت تعقیب و برای جلوگیری از عمل سایرین‌چندنفرمامورمخصوص جهت بازرسی به خبازی‌ها تعیین نموده عجالتا نان شهر خیلی خوب واهالی عموما دعاگوی اعلیحضرت همایون شاهنشاهی میباشند .

### استخراج آراء

رشت ـ درنتیجه استخراج آراء ماخوذه درانتخابات‌نمایندگان انجمن شهرداری آقایان نجد سمیعی ، داودزاده،منصورگوهری، منصور شهبازی و عده‌ای دیگر حائز اکثریت بوده‌اند.

### اعدام سك

زابل ـ دو روز است ازطرف مامورین دژبانی قریب دویست و خورده‌ای سگ‌اعدام و تاانداره‌ای اهالی خیالشان راحت شده است.

« نقل از اطلاعات ۲۷ آبان۱۳۱۵»

## دنیای ورزش بامطالب نو وخبرهای روز از جهان ورزش هر هفته روزهای شنبه

## الو، اطلاعات؟

**مشکلات خودرا با «اطلاعات» درمیان بگذارید :**

**تلفن۳۱۱۰۷۰ (داخلی ۳۳۰) هرروز (باستثنای پنجشنبه‌ها) از ساعت ۵ تا۸ بعدازظهر**

★ **الو ، من محمدعلی میر سعیدی هستم .**
چندوقت پیش تلویزیون منزلم خراب شد . یک تعمیرکار آمد و ۲۰۰ تومان گرفت و درست کرد ،اما ده روز بعد خراب شد . حالا دیگر دستمان از دامن آن تعمیرکار کوتاه‌است.هرچه تلفن می‌کنیم، نمی آید . تکلیف مردم با کم‌فروشی این تعمیرکاران چیست .

★ **الو ، من محمد حسین جلالیان هستم .**
مدتی پیش بازرسان شاهنشاهی برای بررسی طرح لوله‌کشی آب به بازار آمدند و همانطور که خبرش در جراید منتشر شد تصمیم گرفته شد که هرچه زودتر عملیات لوله‌کشی آب آشامیدنی شروع شود، اما تاکنون خبری از ماموران سازمان آب ، نشده است .

★ **الو ، من پرویز مرادقلی هستم کارمند دولت وبیمه شده سازمان‌تامین خدمات درمانی .**
یکی از آقایان پزشکان که باسازمان مذکور قرار داد دارد برخلاف‌قانون بیمه کارمندان . که باید ۲۰ درصد هزینه درمانی را از بیمه شدگان‌دریافت دارد حق ویزیت را کامل گرفته و میگوید که‌بروید از سازمان مزبور ، کل پولتان را دریافت دارید. اما سازمان‌خدمات‌درمانی اینگونه پولها را نمی پردازد . این دیگر چه نوع « بیمه‌درمانی»است؟!

★ **الو ، من محمد هدایتی هستم .**
شبها مقابل درب بزرگ پارکشهر نورکافی وجود ندارد واز طرفی ، در سطح زمین آن همیشه مقادیر زیادی پوست‌میوه وجود دارد که باعث لغزش پای افراد میگردد گویا رفتگران شهرداری اصلا از این خیابان‌عبور نمی کنند و این وضع را نمی بینند !

★ **الو ، من بهمن کاشانی هستم .**
چرا بانکها ، جریمه‌های رانندگی را وصول نمی‌کنند؟در حال حاضر، همه تهرانی‌ها برای پرداخت این جریمه‌ها مجبورند به اداره اجرائیات بروند . در این اداره هر روز چنان ازدحامی برپا میشود که آنسرش ناپیدا ! مگر برای پرداخت جریمه‌هم باید ساعتها در صف نوبت ایستاد و هزار و یک جور ناراحتی و دردسر را تحمل کرد؟

★ **الو ، من فریده مهدیان هستم .**
پیشنهاد من به مسئولان ترافیک این است که با همکاری اتحادیه صنف آرایشگران ترتیبی بدهند که سلمانی‌های زنانه ومردانه روزهای جمعه باز باشند.
در آنصورت ، هر روز از هجوم دهها هزارزن ومرد به خیابانها ، آنهم بمنظور اصلاح سر و آرایش صورت‌جلوگیری خواهد شد !

★ **الو ، من‌علی اصغرمعروف هستم، عضو انجمن‌خانه ومدرسه‌مجتمع آموزشی عاصمی .**
این مجتمع که شامل چندین‌دبستان‌و دبیرستان است ، حدود ۱۲ هزار محصل دارد اما در خیابان آیزنهاور و در روبروی این مجتمع ، خط‌کشی عابر پیاده و چراغ راهنما برای عبور اینهمه شاگرد وجود ندارد واز این لحاظ جان محصلین ، در آن ترافیک شلوغ در خطر است.

★ **الو ، من حسین مهتدی هستم.** سالها است میدان ۱۱ نارمک رنگ اسفالت وجدول بندی را بخود ندیده است ، در حالیکه اغلب میدانهای نارمک اسفالت شده‌اند . مگرما، چه هیزم تری بشهرداری فروختیم ؟

## سرویس حمل‌بار«هما»درخدمت بازرگانان وهمه‌ی مردم

وقتی شما نام «هما» را میشنوید بلافاصله شهرتی را که هواپیمائی ملی ایران درحمل‌مسافر وتامین‌آسایش‌آنهادارا‌ست برایتان تداعی میشود درحالیکه «هما» همان‌خدمات رادرحمل بار نیز انجام میدهد .

واردکنندگان و صادرکنندگان کالا و آژانسها میتوانند در تهران برای کسب هرنوع اطلاع با تلفن ۹۱۱۵۶۹ و۹۱۱۵۹۳ تماس حاصل فرمایند .

دفاتر شعب و نمایندگیهای «هما» در خارج از کشور نیز در خدمت مراجعان است .

«هما» سریعترین وسیله حمل‌بار به امارات وکشورهای خلیج‌فارس ، اروپا ، آمریکاوبالعکس

هواپیمائی ملی ایران «هما»

## آگهی تحویل‌دام به پرواربندان

سازمان گوشت کشور بمنظور افزایش تولید گوشت‌و کمک‌به‌دامداران ، گوسفند وبره مرغوب به‌تعداد مورد نیاز جهت پرواربندی در اختیار دامداران قرار میدهد .علاقمندان می‌توانند جهت کسب اطلاعات بیشتر واخذ فرم قرارداد به‌قسمت بازرگانی سازمان گوشت کشور واقع در تهران خیابان تخت جمشید شماره ۸۰ مراجعه فرمایند.

**دکتر محمود علومی رئیس سازمان گوشت‌کشور**

م‌الف ۱۷۲۹۷

شرکت ملی نفت ایران

## آگهی

**شرکت ملی نفت ایران ( پخش اصفهان) در نظردارد تهیه و توزیع غذای کارکنان خودرا درکانتین انبار شماره ۳ واقع درهزار جریب اصفهان بین اشخاص‌یاموسساتی که‌قبلا‌صلاحیت آنها محرز شده باشد از طریق مناقصه‌واگذار نماید .**

**از متقاضیان شرکت‌درمناقصه‌مزبوردعوت می‌شود تاتاریخ ۱ر۹ر۵۴ به‌نشانی اصفهان‌خیابان چهارباغ بالا شرکت ملی نفت مراجعه و پرسشنامه مربوط را که حاوی اطلاعات لازم برای تعیین صلاحیت می‌باشد ، اخذ و تکمیل نمایند وحداکثر تاآخرساعت‌اداری‌روز۱۰ر۹ر۵۴ به‌نشانی مذکور فوق‌مستردداردتامورددرسیدگی قرار گرفته و تعیین صلاحیت‌شود.۱۰الف۱۷۱۱۱**

# نیازمندیهای اطلاعات

برای دادن آگهی تلفنی باشماره‌های ذیل تماس حاصل فرمائید

تلفنهای: ۳۱۱۲۲۹-۳۱۱۲۳۰

## فهرست آگهی صفحات نیازمندیها


صفحه ۱۱
آپارتمان فروشی
خانه فروشی
ویلا فروشی
باغ فروشی
زمین فروشی
فروش سرقفلی
اجاره داده میشود
مورد نیاز اجاره
مورد نیاز خرید
بیگاه معاملات املاک
معاملات پول
معاملات تلفن
قبوض

صفحه ۱۲
آگهی استخدام شریک
آگهی جویای کار

صفحه ۱۳
آگهی‌دوستونی‌نیازمندیها

صفحه ۱۴
فروش دست دوم
فروش دست اول
خرید اثاثیه
فروش اتومبیل
فروشگاههای اتومبیل
ماشین آلات
آموزشگاهها
تدریس خصوصی
کرایه اتومبیل
شستشوی مبل‌وفرش
تعمیرات تلویزیون
تعمیر و سرویس شوفاژ
تعمیر و سرویس کولر
تعمیر و سرویس یخچال
تزئینات و دکوراسیون
برای ساختمان شما
لوله‌کشی گاز
لوله بازکنی
تخلیه چاه
رستوران
آگهی های متفرقه
آگهی گمشده


## آپارتمان فروشی

**آپارتمان مدرن**
شمال تهران ۳ اطاق خوابه‌با سالن پذیرائی و پارکینگ‌فروشی ۸۴۴۰۲۳ و ۸۴۵۷۰۱
۱ـ۱۰ آ ـ ۱۹۶۲۴

**یوسف آباد آپارتمانهای نوساز و ارزان بفروش میرسد تلفن ۶۲۲۳۸۰**

سید خندان مقابل پارک‌کوروش کوچه پیروزساختمان۵۱آپارتمان فروشی از ۲۴۰ الی ۳۹۰ هزار تومان بابدهی بانکی تلفن ـ ۲۳۷۷۰۱ و ۲۳۷۷۰۴
آ ـ ۱۸۳۸۸

آپارتمانهای کوچک و بزرگ‌از ۳تا۷ اتاق نقد و اقساط آماده فروش است علاقمندان مستقیما بنشانی زیر مراجعه فرمایند خیابان بهجت‌آباد ( حافظ ) نرسیده به کریم‌خان‌زند زیر شعبه بانکملی کوچه امیرضائی
۱ـ۱۰ آ ـ ۱۳۲۸۹

**آپارتمان فروشی**
آپارتمان ۴ اطاق خوابه مجهز به آسانسور و فن‌کوئل تلفن مستقل جبهه بلوارپهلوی‌بفروش میرسد بین ساعت ۴الی ۷بعداز ظهر باتلفن ۲۹۵۰۰۳ تماس بگیرید
۱ـ۱۳ آ ـ ۱۹۸۳۶

**مستغلات باتضمین در آمریکا**
۷۵٪ وام بانکی و ۲۵٪ بقیه مبلغ و امکان تشکیل سرمایه برای مشارکت در سهام یک شرکت ثبت شده TRUST
برای مشورت در سهام ۱۵۰ تومان کمیسیون شرکت تضامنی ۶۶۲۳۹۱

**فروش آپارتمان های مجلل در غرب تهران ۹۷۴۸۸۸**

**فروش آپارتمان و خانه در شمال میدان شهباد ۹۷۹۴۰۰**

**فروش آپارتمان و خانه در شمال شهر ۶۳۴۲۵۵**

**فروش آپارتمان و خانه در شمال و مرکز شهر ۹۲۵۴۹۲**

**آپارتمان فروشی**
۱۲ دستگاه آپارتمان ۸ طبقه‌حوالی خیابان‌پهلوی میدان ولیعهد ازساعت۹ صبح الی ۸ بعدازظهر تلفن ۸۴۵۴۷۹

**مدرنترین آپارتمان**
۱و۲و۳ اطاق خوابه‌برای‌فروش موجود است تهیه مسکن‌کورش ۸۴۷۹۸۲ و ۸۵۳۷۳۶
آ ـ ۱۸۹۲۹

**آپارتمان مهندسی ساز**
در شمال‌شهر ۱ ، ۲ ، ۳ اطاق خوابه با تهویه‌مطبوع ۸۵۱۰۲۱
۱ـ۱۰ آ ـ ۱۹۰۸۰

**آپارتمان**
۳و۴ و ۵ اطاقه باقیمت‌مناسب نقد واقساط تلفن ۷۹۴۶۵۴
۱ـ آ ـ ۱۸۹۴۳

## داودیه

**خیابان نفت آپارتمان**
چند دستگاه ۴ اطاقه باسرویس کامل و پارکینگ بفروش میرسد دفترتهران ۲۳۶۹۸۹ و ۲۳۴۶۲۸
آ ـ ۲۰۶۷۳

**فروش یك واحدآپارتمان مدرن‌مهندسی‌ساز۳اطاق بزرك با حیاط شوفاژ پاركینك ۴۸۰هزارتومان فرح‌جنوبی صبحها تلفن ۶۵۹۰۳۲ سودمند ۷۵۱۹۴۹**

**تخت جمشید آپارتمان ۳ و ۴ اطاقه فروشی ۸۳۳۳۰۱**

**خیابان حافظ نزدیك پارك‌هتل فروش آپارتمان**
ساختمان ۴ طبقه دارای ۴دستگاه آپارتمان‌مجهز به مساحتهای ۲۵۰ الی ۴۰۰ متر مربع دارای ۸ اطاق و هال بزرك با سرویس کامل مجهز به تلفن ، کولر ، شوفاژ روشن ـ آسانسور ـ پارکینك ۱ اختصاصی ـ انبار در طبقه همکف و اطاق مستخدم مناسب جهت سکونت و دفاتر شرکتهای تجارتی به قیمت ۵۹۵ تا ۸۸۰هزار تومان بصورت‌جداگانه‌یا یکجابفروش میرسد تلفن ۳۱۲۷۳۹ و ۳۱۱۸۳۶

**یکدستگاه آپارتمان طبقه**
اول دو اطاق خواب هال سالن پذیرائی باموکت وپرده شوفاژ روشن فیش تلفن پارکینگ اختصاصی کوی گیشا تلفن ـ ۶۳۷۰۹۰
آ ـ ۱۹۷۷۸

**گیشا حراج آپارتمان**
۴ اطاقی با پارکینگ و نصب شوفاژ کولر پرده کرکره، موکت قیمت سابق ۳۱۰ هزار تومان قیمت فعلی ۲۱۰ هزار تومان فوری ۶۳۷۲۷۵
۱ـ۲ آ ـ ۱۹۷۷۱

## چنددستگاه

**اپارتمان ۴ اطاقی**
واقع در بالاتر از خیابان آریامهر ، بیستون نبش خیابان هیجدهم هر دستگاه با زیربنای ۱۵۰ الی ۱۶۰ متر مربع با شوفاژ و آسانسور و پارکینك و سرویس کامل بقیمت هردستگاه ۵۰۰ هزار تومان‌بفروش میرسد دفتر جمشید تلفن ۹۲۸۰۸۲

## نقدواقساط

**آپارتمان های فروشی**
برای دفتر کار از۵۸متر ببالا قیمت ۲۲۰ هزار تومان ببالا نبش چرچیل و پارس تلفن ۳۰۳۱۳۵

**مجموعه آپارتمان با اصول‌مهندسی‌دربهترین نقطه تهران پارس و میرداماد با شرایط‌کاملا استثنائی ۴۵٪ وام‌بانکی ۵۵٪ نقد با کلیه‌وسایل آسایش‌عمومی‌وخصوصی دارای پارکینك وفضای سبز تاسیسات کامل ۸ صبح الی ۸ شب ۸۲۰۴۹۹**

**ویلا و آپارتمان فروشی**
در قلهک و شمیران تلفن ـ ۲۶۴۸۶۴

**آپارتمان های فروشی در شمال شهر تلفن ۸۴۵۰۰۴**

**شرکت تاجیکو**
آپارتمان های ۳ اطاقه و۲اطاقه درفلکه دوم نیروی هوائی رابا استفاده ازفضای‌سبزوتجهیزات کامل بفروش میرساند ۷۹۰۲۹۴
۱ـ۶ آ ـ ۲۰۵۴۵

**با ۱۵۰ هزار تومان‌پیش قسط و وام بانکی طویل‌المدت مالك آپارتمان ۴ اطاقه در آیزنهاور میشوید ۹۳۷۳۵۶**

**آپارتمان ۳ طبقه میدان شهباد تلفن ۶۶۷۷۰۱**

## سیدخندان

آپارتمان لوکس ۵ اطاقه با سرویس کامل و پارکینگ ۳۳۰ هزار تومان بفروش میرسددفتر مهران تلفنهای ۲۳۶۹۸۹ و ۲۳۴۶۲۸
آ ـ ۲۰۶۷۵

**آپارتمان و خانه‌درشمال غرب تهران . توکلی ۹۴۳۳۷۷**

**تخفیف بیسابقه**

## ۷دستگاه

آپارتمان های سه اطاقی با شوفاژ روشن وپارکینگ بقیمت های ۱۹۵ و ۲۰۰ و ۲۰۵هزار تومان بفروش میرسد . ضمنا آپارتمان‌های ۴ اطاقی‌و۵اطاقی نیز موجود است تلفن های ـ ۷۹۵۷۷۱ و ۷۹۱۵۵۴
۱ـ۶ آ ـ ۱۹۷۴۰

**فروش آپارتمان و خانه در شمال غرب تهران ۹۷۴۴۳۰**

## خانه‌فروشی

**جردن خانه ویلائی**
۶ اطاق خوابه با شوفاژاستخر فروشی ۸۴۵۷۰۱ و ۸۴۴۰۲۳
۱ـ۱۰ آ ـ ۱۹۶۲۳

**خانه دواطاقه کلنگی**
قابل سکونت ۱۳۷ متر چهارراه سیلان نظام‌آباد پشت سینما مقطوع ۲۱۰ تومان یابا اتومبیل بی‌اهو معاوضه میشود۸۴۳۹۵
۱ـ۸ آ ـ ۲۰۲۰۵

ساختمانی به مساحت ۳۱۵متر دوطبقه جنوبی مجزا با تمام سرویس کامل مقطوع ۸۰۰هزار تومان بدون واسطه تلفن :
۳۴۳۱۵۰
۱ـ۱۰ آ ـ ۱۹۸۶۵

خانه‌ویلائی واقع در کوی‌کن کوی کیهان به مساحت ۳۰۰متر داخل محدوده دارای دو اطاق خواب اطاق‌نهارخوری‌وپذیرائی آشپزخانه وهال بزرگ گاراژو زیرزمین شوفاژ روشن ولوله‌گاز وکولر به مبلغ ۷۹۰ هزارتومان بفروش میرسد تلفن ۹۴۳۵۸۷
۱ـ۲ آ ـ ۱۹۸۵۵

خانه‌ارزان قیمت ۳ اطاق با سرویس دروازه شمیران‌خیابان کیوان۹۳۸۷۴۵ هشت‌الی۱۱صبح
۱ـ۲ آ ـ ۱۹۷۷۷

منزلی ۲۰۸ متر دارای ۷ اطاق تیرآهن دو سرویس باتلفن‌بدون مشرف در ۱۰ متری سراج پلاک ۱۰ بفروش میرسد تلفن ۳۶۰۰۶۱
۱ـ۲ آ ـ ۱۹۷۸۶

**خانه های ۴ تا ۱۲ اطاقه تهران پارس تا وام‌بانکی ۷۸۰۹۱۸**

خانه‌ای ۲۰۰مترشمالی یکطبقه واقع در ضرابخانه خیابان ضرغام خیابان مسجد خیابان شماره ۳ پلاک ۶ بقیمت ۶۰۰ هزار تومان ۳۵۰۵۹۱
آ ـ ۱۹۸۴۸

چند دستگاه‌مستغلات‌فروشی‌در شمال شهر ۶۲۴۶۱۳و۶۲۲۹۰۴
آ ـ ۱۹۸۳۲

**۲ الی ۱۳۴ اطاقه**

**اوکازیون**
خانه‌ای ویلائی بمساحت ۵۲۶ متر دارای دو اتاق خواب آب‌و برق و تلفن‌بدون واسطه بقیمت مناسب بفروش میرسد ساعت ۳تا۴ بعدازظهر تلفن ۷۹۶۵۴۰
۱ـ۳ آ ـ ۱۳۸۲۷

منزلی شمالی بمساحت ۱۱۰متر دارای ۶ اطاق سالن پذیرائی‌و سرویس کامل باتلفن بدون واسطه ۳۵۰ هزار تومان‌خیابان شهباز کوچه باغ فرید کوی‌فرح پلاک ۲۷ ـ ۳۵۶۶۰۱
آ ـ ۱۹۷۵۳

خانه‌ای در چهلمتری نواب بمساحت ۱۰۸ متر با ۵ اطاق بزرگ ویک اطاق کوچک وزیر زمین باموکت و کاغذ دیواری ، کولر تلفن آبگرمکن بقیمت ۳۸۰ هزار تومان بیواسطه فروشی تلفن ۹۲۰۰۲۷
۱ـ۲ آ ـ ۱۹۷۷۶

**آریا شهر**
خانه‌ویلائی‌شمالی‌تخلیه۲۵۴متر ۵اطاق‌هال‌سرویس کامل گلخانه پرده‌کرکره کولر آب و برق۵۹۵ هزار تومان فلکه اول آریاشهر املاک صداقت تلفن ۹۷۰۵۱۰
۱ـ۲ آ ـ ۱۹۸۵۹

**خانه‌ای بمساحت ۱۱۰ متر**
خیابان شهباز کوی باغ شریفی دارای ۵ اطاق سرویس کامل آب‌وبرق تلفن وکولر بقیمت۲۷۵ هزار تومان فروشی تلفن ـ ۷۵۵۸۴۰
۱ـ۲ آ ـ ۲۰۶۷۹

**ساختمان سه طبقه با مستاجر و تخفیف قابل توجه فروشی۷۸۳۵۳۵**

**خانه فروشی**
خانه ویلائی ۷ اطاقه بازیرزمین بمساحت ۳۵۰متربا‌سرویس‌کامل جاده کن کوی مهرگان گلستان ۵پلاک ۲۷ تلفن ۹۴۰۶۶۳
۱ـ۳ آ ـ ۲۰۶۴۷

**خانه‌ای بمساحت**
۴۸۲ متر واقع در یوسف‌آباد خیابان هیجدهم‌پلاک۱۸بفروش میرسد تلفن ۶۲۲۶۳۲

**ساختمان شخصی ساز**
اوائل فلکه کوی تورج دارای ده اطاق ۳ طبقه‌باگاراژبمساحت ۳۳۶ متر وزیربنا ۴۵۰ متر بیواسطه فروشی تلفن۲۶۱۱۶۸
۱ـ۳ آ ـ ۲۰۶۹۹

ساختمان ۲ طبقه ۶ اطاقه‌تخت طاوس تلفن ۶۲۸۵۷۲
۱ـ۲ آ ـ ۲۰۶۸۱

**قابل توجه شرکتها**
**ساختمان فروشی بطور یکجا شامل ده طبقه‌بین بلوار الیزابت و خیابان آریامهر متناسب برای شرکتهای تجارتی تلفن ۶۵۳۴۲۶ و ۶۵۰۲۷۴ و ۶۵۰۶۲۳**

مستغلات وویلا های شخصی‌و مجهز با مصالح ممتازومساحت های مختلف در خیابانهای عباس‌آباد جردن پهلوی ونک و شمیرانات تلفنهای ۶۲۲۰۶۵ و ۶۲۰۱۰۷ شرکت تهیه مسکن آسیانکو .

**اکازیون**
خانه مسکونی درباقرآبادشهر- ری بمساحت ۹۰ متر ۲ اطاق و آشپزخانه بعلت مسافرت‌فورا بفروش میرسد قیمت ۷۵۰هزار ریال تلفن ۵۳۴۲۴۰

خانه‌ای بمساحت حدود ۱۵۰ متر مربع شخصی ساز جنوبی دوطبقه هرطبقه سه‌اطاق و هال با سرویس کامل زیرزمین و گلخانه در خیابان آیزنهاور حدود دانشگاه آریامهربیواسطه بفروش میرسد داوطلبان با تلفن ۳۹۳۰۶۹ از ساعت ۳تا۴ تماس بگیرند .
۱ـ۲ آ ـ ۲۰۶۲

## ویلافروشی

**تعدادی ویلاشمال‌شهر**
ازیک تاده میلیون فروشی ـ ۸۵۳۷۳۶
آ ـ ۱۸۸۱۹

**اگر خواستار آرامش واقعی هستید**
ویلائی ۸۰۰ متری با حداکثر امکانات بدون واسطه برای فروش آماده است دروس‌مابین شیبانی و احتشامیه ۳ بن‌بست سحر نمره ۱۷ گل بالای در راهنمائی خریدار است تلفن ـ ۲۸۳۰۳۹ ساعت ۱۰تا۱۲ واز ۱۳ تا۱۹
آ ـ ۱۹۷۸۰

**ویلافروشی**
ویلای ۱۲۰۰ متری دارای دو قباله ۶۰۰ متری برخیابان ۲۰ متری معتضدی دروس با ۳۰۰ متر زیربنا واستخروبرق۳۰آمپر ۳فاز و آبلوله‌کشی وتلفن بعلت مسافرت بفروش میرسد طالبین باتلفنهای ۲۳۰۳۲۳ و۲۳۱۳۶۴ و ۲۲۸۰۳۲ مراجعه فرمایند .

## اکازیون

یکدستگاه ویلا بمساحت ۱۰۰۰ متر مربع در شمال حریم دریادو طبقه بادو اطاق خواب ، شومینه ، مبلمان کامل ، آب برق واقع در

## شهر نور

بمبلغ مقطوع ۵۵۰ هزار تومان بعلت مسافرت فوری عرضه میگردد با آقای محسن سمیعی تلفن ۹۳۳۰۱۷ تماس بگیرید

## باغ فروشی

**اکازیون**
**۷۰ هکتار باغات میوه ۶ ساله در علیشاه‌عوض (شهریار) بفروش می رسد عصر ها تلفن ۳۰۲۷۷۸**

**زعفرانیه ۵۰۰ متر باغ**
۳۴ متر برخیابان وآپارتمان ۵ اطاقه لوکس حوالی بخارست‌ـ ۸۲۳۰۰۳
۱ـ۲ آ ـ ۲۰۶۰۸

یک قطعه باغ به مساحت۷۰۰۰ مترباریرق سه‌فاز و چاه آب ۶ اینچ و ۱۰۰۰ متر انبار و ساختمان زیربنا مشجرواقع در جاده ساوه کیلومتر ۹ جنب‌هتل گل و صحرا برای‌انبارشرکتها و کارخانجات خصوصی‌بفروش میرسد تلفن ۹ـ۳۵۸۷۸۸
۱ـ۲ آ ـ ۲۰۶۰۷

**باغ فروشی مشجر**
دربهترین نقطه کرج ازیکضلع برودخانه واز ضلع دیگر روبروی دانشکده کشاورزی با ساختمان شوفاژ کولر تلفن برای اطلاع بیشتررجوع‌فرمایند ۳۱۹۷۸۴ به بنگاه کوشان

## زمین فروشی

**زیبادشت کرج**

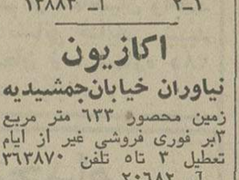


**بفاصله نیمساعت از میدان شهباد**
دربهترین نقطه کرج محیطی سرسبز و آرام برای استراحت وزندگی شما آماده شده است.
**از باغات ویلائی زیبادشت دیدن فرمائید**
**اتوبان کرج خروجی شاهدشت ۷ کیلو متر بسمت جنوب تلفن ۸۳۵۳۸۳ و ۸۳۵۳۸۴**

## زیبادشت

زمین ۱۰۰۰متری‌آماده‌ساختمان فاز ۲ مهرشهر کرج فروشی ـ ۹۵۶۱۴۴
۱ـ۳ آ ـ ۲۰۲۹۵

۶۰۰ متر زمین(۳۰ × ۲۰)دوبر شمالی روبروی پارک ساعی (فرعی) فروشی‌یامعاوضه باخانه آپارتمان ۶۵۲۰۴۹
۱ـ۲ آ ـ ۱۲۸۸۳

## اکازیون

**نیاوران خیابان‌جمشیدیه**
زمین محصور ۶۳۳ متر مربع ۳بر فوری فروشی غیر از ایام تعطیل ۳ تاه تلفن ۶۲۰۱۰۷ و ۶۲۲۰۶۵
۱ـ۱۰ آ ـ ۱۹۸۵۷

دودستگاه آپارتمان در بهترین نقطه امیرآباد شمالی طبقه اول شامل ۳ اطاق طبقه دوم۵اطاق هردوباهال و آشپزخانه بزرگ وشوفاژ کولر تلفن مجزا طبقه اول فقط برای اطباء و طبقه دوم برای موسسات و دفاتر آزمایشگاهها اجازه داده‌میشود تلفن ۹۳۵۰۱۸ و ۹۳۲۵۱۳
آ ـ ۲۰۷۰۹

## سرقفلی

**یکباب مغازه واقع در خیابان منوچهری‌روبروی ژاندارك ۱۳۹ فرد اتفاق واگذار میشود ۳۰۱۲۲۶**

**اتوسرویس پیمان سرقفلی دو دهنه مغازه تعویض‌روغن‌وپنچرگیری با جواز کسب واگذار میشود. خیابان نظام‌آباد شمالی‌ـچهارراه‌همایونی**

**فروش سرقفلی**
۳ دهنه مغازه واقع در خیابان پهلوی بالای‌سه راه عباس‌آباد تلفن ۳۱۹۴۷۳
آ ـ ۲۰۷۰۳

**اکازیون عالی**
**مغازه‌ای با موقعیت عالی نبش بهترین سینما ـ واگذار میشود تلفن ۴۱۸۰۲**

**یکباب منزل با یکباب مغازه بر خیابان شاه‌کلا بفروش میرسد ۴۸۴۷۹**

**یکباب مغازه واقع در چهارراه گلوبندك‌واگذار میشود ۵۳۲۹۳۰**

بوتیك حوالی عباس‌آباد در وضع‌عالی بفروش‌میرسد تلفن ـ ۳۵۵۸۰۵
۱ـ۲ آ ـ ۲۰۴۵۴

یک تعمیرگاه و اتوسرویس در خیابان شمیران‌بازمین بمساحت ۸۰۰ متر بفروش میرسد تلفن ۷۰۲۲۸۸
۱ـ۵ آ ـ ۱۹۸۰۰

دفتر کار تجارتی واقع دربازار چهلتن سرای یزدیها پلاک ۳ بفروش میرسد تلفن ۵۲۱۹۰۳
۱ـ۳ آ ـ ۱۹۷۷۲

**شرکت تاجیکو**
یکدستگاه زیرزمین‌بمساحت ۳۰۰ متر مربع بارتفاع ۳ متر باتلفن‌و برق ۳فاز واقع در فلکه دوم نیروی هوائی رابفروش‌میرساند برای کسب اطلاع بیشتربتلفن ۷۹۰۲۹۴ مراجعه فرمائید .
۱ـ۶ آ ـ ۲۰۵۴۶

**حمام فروشی تخلیه**
با اجازه تعمیرات با ۱۲ نمره خصوصی و دو حمام عمومی زنانه ومردانه درخیابان‌انصاری میفروشیم رجوع فرمائید ـ ۳۱۹۷۸۴

**بنگاه کوشان**
۱ـ۲ آ ـ ۳۶۲۲۸

## شعبه نفت

باکلیه تجهیزات فنی و رفاهی درشرق تهران فروشی تلفن ـ ۷۶۱۴۱۲۴
۱ـ۲ آ ـ ۲۰۶۰۳

فروشگاه مواد غذائی با بالکن بمساحت ۲۰۰ متر مربع با فروش خوب بعلت مشغله زیاد واگذار میشود تلفن ۳۹۱۳۳۸
۱ـ۲ آ ـ ۲۰۶۱۶

سه راه آذری تولیددارو‌انباری بمساحت ۴۹۰ متر ۴۰۰متررزیر بنا باسالن بزرگ آب و برق سه‌فاز ۶۰۰ هزار تومان تلفن ـ ۵۲۳۷۸۱
آ ـ ۲۰۶۱۴

نمایشگاه اتومبیل با موقعیت بسیار خوب باملک ۳۰۰ متربا جواز شامل تلفن و آب وبرق
۱ـ۶ آ ـ ۲۰۴۵۲ ۷۹۵۳۳۶

**محلی مناسب برای انباری یا گاراژ**
بمساحت ۳۰۰۰ متر محصور ۳طرف خیابان دارای۴باب‌مغازه و سه اطاق مسکونی بابرق‌تمام تخلیه درشمال دانشگاه صنعتی نارمک بفروش میرسد تلفن ـ ۳۱۵۰۷۳۱
۱ـ۵ آ ـ ۲۰۲۴۶

نمایشگاه و تعمیرگاه اتومبیل با دوتلفن مستقل بفروش میرسد ۳۴۶۵۸۴
۱ـ۳ آ ـ ۱۹۸۱۹

## قابل توجه

**بانك‌ها و دفاتر**
**مغازه ۳ دهنه دو نبش به‌مساحت ۲۰۰متر واقع در بهترین نقطه‌شهرآرا بعلت تغییر شغل به دفاتر یا شرکت ها و بانکها واگذار می‌شود تلفن ۹۷۴۹۵۵**

## اجاره‌داده‌میشود

**اجاره برای محل کار و سکونت**
موجود است‌تهیه‌مسکن آسیانکو ۶۲۲۰۶۵ و ۶۲۰۱۰۷
۱ـ۱۰ آ ـ ۱۹۸۵۷

## اجاره

یکباب ساختمان واقع‌درخیابان ایرانشهر بالاتر از چهارراه ثریا مشتمل بر۹ اطاق تلفن ـ شوفاژ ـ کولر ـ اجاره داده میشود تلفن ۸۲۸۵۲۷
آ ـ ۲۰۷۱۵

**آپارتمان رهن و تصرف موجود تلفن ۷۸۳۵۳۵**

آپارتمان با ۲ اطاق خواب ، سالن پذیرائی ، ناهارخوری و هال با سرویس کامل اجاره داده میشود امیرآباد ـ شیراز غربی ـ تلفن ۸۵۲۱۴۰
آ ـ ۱۳۹۰۹

## بنگاههای معاملات املاک

**بورس املاك شمیران**
دفتر برانی ۲۷۲۵۷۵ـ۲۷۷۸۷۵
آ ـ ۱۸۱۶۹

**زمین های صنعتی‌وانبار و کارخانه درغرب‌تهران خریدار و فروشنده‌ایم تلفن ۹۵۹۷۵۵**

**مرکز فروش آپارتمان و خانه های کوچك و بزرك درتمام نقاط شمال‌شهر تلفن ۹۳۷۰۶۲ شاهی**

**دفتر جمشید مرکزخرید و فروش آپارتمان وخانه و زمین در تمام نقاط شمال‌شهر تلفن۹۲۸۰۸۲**

**بورس‌اراضی گوهردشت مهر شهر فردیس‌وملارد ۹۲۲۷۳۹**

**دفتر پارس**
**مرکز معاملات‌املاك شهر وشمیرانات ۸۴۱۰۵۸**

## موردنیازاجاره

**مورد نیاز حارجیان**
تعدادی ویلا و آپارتمان برای‌چندخانواده خارجی نیازمندیم تلفن ۸۲۴۹۵۳

در تخت طاوس‌عباس‌آبادوزراء امیرآباد ونک و شمیران برای اجاره خیابان وزرا نبش‌خیابان یازدهم ساختمان ۱۳۸ طبقه سوم دریچه تلفن ۶۲۴۶۱۳ ـ ۶۲۲۹۵۴ ۶۲۲۰۶۵ و ۶۲۰۱۰۷
آ ـ ۱۸۸۵۲

مورد نیاز طبقه اول‌یاویلاجهت اجاره بخارجیان تلفن۸۴۹۶۲۵

## موردنیازاجاره

**مورد نیاز اجاره**
**چندین دستگاه آپارتمان و ویلا مبله یاغیرمبله‌در محدوده شمال‌شهر (از خیابان تخت‌جمشید تا شمیران) جهت سکونت تا چند خانواده اروپائی نیازمندیم‌تلفن ۶۶۳۵۶۰**

**جهت سکونت روسای چند شرکت خارجی به تعدادی ویلا و طبقه همکف با استخر برای اجاره فوری نیازمندیم ۸۴۸۴۲۴ و ۸۵۳۸۵۳**

**ویلا و آپارتمان شما را** برای اجاره دادن بخارجیان فوری نیازمندیم‌تهیه‌مسکن‌کورش تلفن ۸۴۷۹۸۲ و ۸۵۳۷۳۶

## اجاره بخارجی

**یك‌شرکت‌آمریکائی بهت سکونت کارمندان خود به تعدادی آپارتمان ۱ الی ۳ اطاق خوابه احتیاج‌فوری‌دارد‌تلفنهای ۲۳۱۵۱۲ ـ ۲۳۳۶۵۲**

شرکت آمریکائی به ۱۲ دستگاه آپارتمان وویلا های مدرن نیازمند است تلفن ۳۹۲۴۸۱
۱ـ۸ آ ـ ۲۰۵۴۷

یک اطاق درحوالی چهارراه کالج مورد نیاز دانشجو است ـ ۳۴۵۰۹۷
۱ـ۳ آ ـ ۲۰۵۶۵

**مورد نیاز خیلی فوری**
جهت یک کمپانی‌اروپائی‌احتیاج به چند دستگاه آپارتمان مبله و غیرمبله و دفتر کار وویلائی است تلفن ۶۲۰۰۰۸ـ۶۲۷۴۳۵
۱ـ۲ آ ـ ۲۰۶۴۵

**شرکت آمریکائی به ۱۲ دستگاه آپارتمان وویلا های مدرن نیازمند است تلفن ۳۹۲۴۸۱**

## نیاز فوری اجاره

برای سکونت و محل‌کارخارجی بچندخانه و آپارتمان فوری نیازمندیم تلفن ۶۲۲۰۶۵ و ۶۲۰۱۰۷
آ ـ ۱۸۸۵۲

مورد نیاز طبقه اول‌یاویلاجهت اجاره بخارجیان تلفن۸۴۹۶۲۵

## موردنیازبرای‌خرید

**زمین**
زمین تهران‌پارس خریداریم‌تلفن ۷۹۳۰۲۰

زمینهای تهران‌پارس خریداریم ۷۸۰۰۷۱
۱ـ۱۲ آ ـ ۱۸۴۹۱

زمین تهران‌پارس خریداریم ـ ۷۸۳۵۳۵
۱ـ۲۰ آ ـ ۱۹۰۳۸

**خریدار مستغل هستیم**
که اجازه فعلی‌آن باقیمت‌تطبیق نماید با ۳۱۹۷۸۴ به بنگاه کوشان بفرمایند .

**خرید فروش و اجاره املاك شمیران ۲۷۱۱۵۳**

**زمین صنعتی و زراعتی‌و مرغداری و دامداری و کارخانه خریدار و فروشنده‌ایم تلفن ۹۳۹۱۶۴**

## دفتر شهباد

بورس زمین‌های‌مشیریه‌مسعودیه شهرکاروان ، پرسپولیس و اقبالیه کرج : خیابان خراسان نبش لرزاده

**تلفن ۳۵۸۱۰۵**
۱ـ۱۲ آ ـ ۱۹۱۲۳

## خریدویلا

**ویلا از ۳ تا ۲۰ میلیون تومان ۸۴۸۴۲۴ و ۸۵۳۸۵۳**

ویلائی شمیران حدود ٤ میلیون تومان فوری بیواسطه خریداریم ۷۹۳۸۷۹
۱ـ۲ آ ـ ۱۹۷۵۸

## معاملات پول

**پول موجود**

**پول**

**نیازپولی شمارا درمقابل چك ودر مقابل هرنوع اتومبیل‌وتلفن فوراپرداخت‌مینمائیم‌تلفن**

**۶۶۴۰۰**
**۶۶۹۷۰۰**

آدرس شاهرضا مقابل سینما دیانا پلاك ۱۶۲ طبقه سوم شرکت‌اروا

**پول شرطی بهر مبلغ بدون‌واسطه مورد احتیاج‌است تلفن ۷۹۱۵۵۴ و ۷۹۵۷۷۱**

**وام‌ارزان**
**در مقابل اتومبیل تلفن ، ملك و چك کارمندی فرح شمالی**

**۸۵۹۵۰۶**

خانه پول ـ فرح‌شمالی مرکز معاملات پول تهران۸۴۸۳۸۸

**وام با چك فوری**
**۷۵۴۴۹۲**

**وام‌درمقابل چك‌کارمندی**
**۶۶۳۳۳۱**

**پول فوری با سود بانکی در مقابل خانه۹۲۸۴۶۵**

**چك‌شرعی از ۲ میلیون ریال بالا موجود پاکبود**
۶۶۲۲۱۲۴ـ۶۶۴۶۱۸۰۰ ـ ۶۶۰۲۰۰

**پول شرطی موجود**
**تلفن۳۱۹۰۶۷و۳۱۶۸۸۵**

**مرکز دادوستد پول**
روی ملك فوری۸۴۵۰۴۴
وام درمقابل ملك ، تلفن، فرش وقبض بانك کارگشائی۴۴۹۸۱

**پول شرطی فوری جهت خانه و مستغلات ۸۳۰۸۳۵**

**پول ارزان فوری ۸۲۲۶۵۹**

**اراضی غلغلی و گیشا خریداریم دفتر جلیلی ۶۳۷۰۹۰**

## مورد نیاز

**پول شرطی مورد نیاز تلفن۳۱۹۰۶۷و۳۱۶۸۸۵**

**پول شرطی در مقابل خانه شمالی‌شهراز۵۰۰ هزارالی ۵میلیون تومان فورا نیاز ۹۲۰۸۲۹**

پول شرطی نیازمندیم ۸۲۲۶۵۹

## معاملات تلفن

**به نفع شماست قبل از خرید و فروش تلفن با ۸۵۳۰۳۱ تماس‌بگیرید.**

**خرید و فروش تلفن ۶۶۲۰۶۶۲**

**تلفن خریداریم۳۰۱۴۰۴**

**تلفن فروشی ۳۰۲۸۴۸**

**خریدار تلفن ۳۰۳۰۵۱**

**خرید و فروش تلفن ۶۶۱۸۱۸**

**فروشنده تلفن۳۰۳۰۱۵**

**فروش تلفن ۵۲۳۰۳۰**

**خرید تلفن ۵۳۳۰۳۰**

**خرید و فروش تلفن ۴۷۶۱۲**

**خرید و فروش تلفن ۳۱۷۴۳۷ اسلامبول کمپانی ۱۷ و ۲**

**تلفن ۳ و ۷ و۶۲ خریداریم ۳۰۳۲۳۷**

خریدوفروش‌هرنوع‌تلفن۲۹۴۰۵۰
آ ـ ۱۸۰۴۱

**خرید و فروش تلفن ۶۶۷۸۵۰**

## قبوض

**خرید اوراق فرضه‌دولتی و قبوض مرحله سوم و قبوض شهرداری۴۵۹۵۷**

## خانه‌شمارا بخارجیان اجاره‌میدهیم


























مو

# نیازمندیهای اطلاعات

برای دادن آگهی تلفنی باشماره‌های ذیل تماس حاصل فرمائید

تلفنهای: ۳۱۱۲۲۵-۳۱۱۲۲۴

## استخدام

**شرکت جنرال‌ترانسفور ماتور ام .اس .گ**
بیکنفر تکنیسین تاسیسات که درکار اگوسازی و کانال‌کشی تجربه کافی داشته باشدنیاز فوری داریم تلفن ۴۱۳۱۹ آ- ۲۰۶۹۲

**استخدام سکرتر**
بیکنفر دوشیزه مسلط بزبان انگلیسی و تایپ فارسی ولاتین نیازمندیم ( دانشجویان‌حق‌تقدم دارند ) ساعت مراجعه جهت مصاحبه ازه۸ الی ۱، آدرس خیابان پهلوی بالاتر ازفروشگاه کورش ساختمان زندیه طبقه ششم پلاک ۲۴ و ۲۵تلفن - ۶۳۷۲۴۰ و ۶۲۸۶۰۰ آ- ۲۰۶۶۰

**استخدام حسابدار**
حسابدار که در امورحسابداری صنعتی سابقه داشته باشد با حقوق مکفی تمام وقت نیازمندیم تلفنهای ۸۳۵۸۷۱ و ۸۲۶۳۷۶ آ- ۲۰۶۶۸

**بیك‌نفردوشیزه یا بانو جهت نمایندگی غرفه فروش در فروشگاه - کورش نیازمندیم تلفن ۴۵۱۰۹ و۴۷۸۷۱**

به تعداد ۱۵ نفر راننده پایه‌یک ودو شخصی با سابقه ۵تا۱۰ سال درشرکت های ساختمانی مورد نیاز است تلفن ۶۶۳۰۷۴ و ۶۶۶۵۶۳ آ- ۲۰۴۹۱

## بیمارستان شهرام

به تعدادی دوشیزه که سن آنها از ۲۰ سال بیشتر نباشد بامعلومات ششم ابتدائی استخدام مینماید .

تعدادی علاقمند از سیکل بیالا برای دوره کامل نقشه‌کشی پذیرفته میشوند ۳۱۴۸۰۵ آ- ۱۹۷۵۸ ۱-۱۰

## استخدام ماشین نویس

بیك نفر دوشیزه یابانو که‌ماشین نویسی‌فارسی و لاتین بخوبی بداند و سابقه کار داشته باشد نیازمندیم لطفا ازساعت۵ر۸ الی ۲ بعداز ظهر به آدرس شرکت سهامی معادن بافق سعدی جنوبی جنب بانك ایران و ژاپن شماره ۷۳۲ طبقه سوم یا با تلفن ۳۱۸۳۹۰ تماس بگیرید .

## آگهی استخدام

۱ـ مهندس راه و ساختمان ویا مهندس آرشیتکت با تجربه در امور نظارت آشنابزبان‌انگلیسی جهت‌کارهای‌نظارت‌درشهرستانها ۲ـ تکنیسین برق ـ مکانیک و ساختمان جهت کارهای نظارت درشهرستانها .
مهندسان مشاور همین‌بالاتر از میدان ونک خیابان خشایار شماره ۲۷ طبقه همکف تلفن - ۶۸۴۸۳۸ آ- ۱۹۸۵۱

## پزشك عمومی پزشگیار

جهت تکمیل کادر درمانگاه کارخانجات شرکت فخر ایران ۸۴ کیلو متری تهران - قزوین بیك نفر پزشك‌و یك نفر پزشگیار - نیازمندیم- تلفن۴۷۰۵۸

**بیك دوشیزه یا بانو برای‌منشیگری‌نیازمندیم ۴ تا ۶ بعدازظهر تلفن ۸۲۴۴۳۴**

**بیك نفر نظافتچی مرد با حقوق مکفی موردنیاز است فردوسی شمالی ۱۳۶**

## سکرتر

بیك دوشیزه یا بانو مسلط به زبان انگلیسی و تایپ فارسی و لاتین نیازمندیم لطفا ازساعت۵ر۸ الی ۲ بعداز ظهر به آدرس شرکت سهامی معادن بافق سعدی جنوبی جنب بانك ایران و ژاپن شماره ۷۳۲ طبقه سوم یا با تلفن ۳۱۸۳۹۰ تماس بگیرید .

## آگهی استخدام

۱ـ مهندس راه و ساختمان ویا مهندس آرشیتکت با تجربه در امور نظارت آشنابزبان‌انگلیسی جهت‌کارهای‌نظارت‌درشهرستانها ۲ـ تکنیسین برق ـ مکانیک و ساختمان جهت کارهای نظارت درشهرستانها .
مهندسان مشاور همین‌بالاتر از میدان ونک خیابان خشایار شماره ۲۷ طبقه همکف تلفن - ۶۸۴۸۳۸ آ- ۱۹۸۵۱

## استخدام ماشین نویس

بیك نفر دوشیزه یابانو که‌ماشین نویسی‌فارسی و لاتین بخوبی بداند و سابقه کار داشته باشد نیازمندیم لطفا باتلفنهای ۶۶۱۹۰۳ و ۴۴۱۰۸ - تماس بگیرید .

**بیکنفر خانم یا آقا جهت آبدارخانه نیازمندیم‌تلفن ۴۵۱۰۹ و۴۷۸۷۱**

## استخدام کارمند حسابداری

شرکت ساختمانی ریما برای کار در تهران به تعدادی کارمند تمام‌وقت نیازفوری‌دارد متقاضیان به آدرس شرکت خیابان ویلا روبروی سازمان محیط‌زیست شماره۱۳۰ طبقه چهارم یا تلفن‌های ۸۲۳۵۶۵ و ۸۳۱۳۱۷ مراجعه فرمایند

## آگهی استخدام

شرکت توانکاراحتیاج بیك نفر راننده ماهر با ضامن معتبر دارد افرادی که ساکن شمیران‌باشند حق‌تقدم خواهند داشت واجدین شرایط به‌ویلای شمالی بالاترازکریمخان زند کوچه لیلا به پلاك ۲۱ مراجعه و یا باتلفن ۶۲۰۹۸۸ تماس اخذ نمایند .

**شرکت ساختمانی و تاسیساتی تئوسا**
استخدام میکند سکرتر یکنفر تکنیسین ساختمان ۲نفر معمار ۲نفر بنا ۵نفر شوفاژکار یا سابقه ۲نفر تلفن ۸۵۳۲۰۸ آ- ۱۹۸۳۹

جوانی باکمی‌سابقه‌درفروشندگی و تحصیلداری تماموقت‌استخدام میشود تلفن ۳۰۵۰۹۰ آ- ۱۹۸۱۰

**شرکت ساختمانی دشت**
بیك بانوی سکرتر آشنا به تایپ فارسی باحقوق مکفی برای قبل از ظهر هانیازمنداست‌متقاضیان به نشانی عباس آباد ، انتهای مهناز ، خیابان نیلوفر شماره ۴۲ بین ساعات ۵ تا ۷بعدازظهر مراجعه نمایند تلفن ۸۴۱۴۱۶

**بیمارستان مجیدی**
نرس ، بهیار احتیاج است‌تلفن ۶۵۴۸۴۸ آ- ۱۹۸۰۴

یک نفر راننده پایه دوشخصی برای کارخانه با ضامن معتبر احتیاج است تلفن ۹۵۱۹۳۰ و ۵۲۱۳۸۴ ۱-۲ آ- ۱۹۷۷۳

**متخصص‌ماساژموردنیاز است ۳ تا۷ بعدازظهر تلفن ۸۳۲۵۸۹**

## گروه تولیدی وصنعتی شرمن استخدام

۱ـ دوشیزه یابانوی مسلط به ماشین‌نویسی فارسی و بایگانی
۲ـ کارگر تراشکار مسلط به ماشین های تراش اتوماتیک ( تراب ) .
۳ـ کارگر پرداخت‌کار قطعات فلزی ( پولیش‌کار ) با حقوق مکفی استخدام میشود.
۴ـ نگهبان برای شب‌باتضمین.
۵ـ کارگردستگاه ریخته‌گری تحت‌فشار و کارگرساده .
۶ـ کارگر وارد به آبکاری‌نیکل ومس وکرم .
آدرس جاده آبعلی‌بعدازسه‌راه تهران‌پارس جنب صنایع نظامی خیابان مهرشرکت شرمن .
آ- ۲۰۶۵۵

آزمایشگاه خصوصی احتیاج بدونفر تایپیست لاتین دارد کسانیکه به زبان‌انگلیسی آشنائی داشته باشند ارجحیت دارند ساعت کار ۸ صبح‌الی ۴ بعداز ظهر تلفن ۸۳۹۱۸۶ ۱-۲ آ- ۲۰۶۸۷

دوشیزه بامعلومات سیکل برای یادداشت سفارشات با حقوق ۶۰۰ تومان نیازمندیم تلفن - ۳۹۳۶۹۲ آ- ۲۰۶۴۹

## استخدام

کارگر پرسکار - نقطه جوشکار ،جوشکار کاربیت
شرکت هماهنگران‌تلفن۸۳۱۲۰۰ ۱-۳ آ- ۲۰۳۲۴

## شرکت تراك ماشین استخدام مینماید

۱ـ دوشیزه یا بانو مسلط به تایپ فارسی و بایگانی
۲ـ یك نفر مستخدم با حداقل معلومات ششم ابتدائی نیازمندیم
داوطلبین با تلفن های ۳۱۹۱۰۵ - ۳۱۸۸۳۳ - ۳۱۶۵۶۱ با آقای فرهاد تماس حاصل فرمائید .

## کرست اس لاین

**به دونفر دوشیزه یابانو کارمند نیازمند است تلفن ۶۶۱۵۴۰**

**به یکنفر زن یا مردطراح وبرشکار لباس بچه‌گانه نیازمندیم تلفن۹۲۲۹۹۲**

**دو نفر دوشیزه یا بانو جهت امورات تلفن‌یکنفر صبحها یکنفر جهت عصرها نیازمندیم تلفن ۶۶۱۵۸۳**

**استخدام میشود**
چند دوشیزه یا بانو جهت حسابداری حدود دیپلم با سابقه صبح و بعدازظهر نیازمندیم‌دراك استور تخت جمشید خیابان تخت‌جمشید

**تزئینات شهاب**
به دونفر کارگرساده و یکنفر منشی تماموقت احتیاج دارد با تلفن ۸۲۳۲۲۰و۸۴۱۷۴۶ تماس بگیرید .
۱-۳ آ- ۲۰۶۴۴

**شرکت سهامی خاص کوشاکو**
بیك دوشیزه تمام وقت یانیمه وقت جهت تایپ فارسی و تلفن وامور دفتری باحقوق مکفی نیازمند است تلفن ۳۱۷۲۶۶ - ۳۱۸۵۷۹ ۱-۲ آ- ۲۰۵۲۲

بتعدادی ویزیتور که آشنا به فروش کپسولهای‌آتش‌خاموش‌کن باشد نیازمندیم تلفن - ۸۴۵۲۷۵ ۱-۲ آ-۱۹۸۴۲

**بتعدادی کارگر بافنده مرد و دست دوز زن نیازمندیم تلفن۳۱۱۴۳۲**

**ماشین‌نویس مسلط به زبان انگلیسی و تایپ لاتین‌برای‌کار درموسسه مهندسین مشاور استخدام میشود جهت تعیین وقت مصاحبه با تلفن ۸۳۲۵۰۹ تماس بگیرید**

**بچند نفر موتورسوار**
باوسیله و چندنفرکارگر باسواد نیازمندیم.نواب چهارراه شکوفه پلاك ۳ر۱۴۵۶ موسسه‌شکوفه تلفن ۹۵۲۱۵۱ آ- ۲۰۶۰۹

**یکنفر تکنیسین سیستم هیدرولیك آشنا بزبان فرانسه تلفن ۸۳۵۴۹۹یا ۸۲۵۱۳۱**

**تعدادی کارگر ساده**
نیازمندیم تلفن ۷۵۸۶۵۸
اسکندر افلاك ۱-۲ آ- ۲۰۶۴۸

**بچند نفر سرویسکار شوفاژ و تعمیرات - نیازمندیم**
## تلفن ۸۵۹۶۴۸

**شرکت صنعتی چوفل**
بچندنفر رویه‌کوب‌مبل ، آهنگر، جوشکار و خمکار لوله‌صندلی‌با حقوق مکفی نیازمنداست تلفن- ۷۸۲۸۳۶ آ- ۲۰۰۵۸

**استخدام ماشین نویس**
دوشیزه یا بانو تمام وقت آشنا به تایپ‌فارسی استخدام میشود شرکت فیروزگان تلفن۶۶۶۸۶۵ آ- ۲۰۷۱۱

## استخدام کارگر

بتعداد ۸۰ نفر کارگر نظافتچی با بیمه‌ومزایای خوب نیازمندیم .
آدرس میدان ۲۴اسفند ابتدای امیرآبادساختمان بانك عمران طبقه سوم ایران پولیش

**صندوقدار دوشیزه یا بانو ( یا آقا) نیازمندیم با حقوق مکفی و ضامن معتبر نمایشگاه شهباز مقدم تلفن ۶۲۰۷۰۰**

**بچند نفرپالتودوزجیر و چرم و چند نفر زنانه دوز بااجرت دوخت‌مکفی نیازمندیم تلفن۶۲۶۵۴۶**

## نقشه‌کش درجه یك بتون آرمه

یا حداقل ۵ سال‌سابقه کار که با زبان‌انگلیسی آشنائی داشته باشد به همکاری دعوت میشود داوطلبین ازساعت۸ر۳۰ الی ۱۷ر۳۰ با تلفن شماره ۹۵۵۳۳۵ تماس حاصل نمایند .

## سلزمن

مرد تمام وقت باضامن معتبر و معافی : تحصیلات حدود دیپلم باحقوق ثابت وپاداش نیازمندیم صندوق پستی ۱۷۸۱ .
آ- ۱۹۸۴۵

**بچند نفر چرخکار زنانه‌دوز بادرآمد خوب نیازمندیم تلفن- ۴۹۷۸۸ ۱-۲ آ- ۱۹۸۱۷**

**بانوئی جهت سکرتری**
حدود ۳۰ سال ببالا مورد نیاز تلفن ۹۳۹۷۲۵ آ- ۱۹۸۲۶

**نامه رسان**
یکنفر نامه رسان‌که‌موتورسواری بداند مورد نیاز است . تلفن های ۸۲۹۵۳۶ و ۸۲۶۷۹۳ ۱-۲ آ- ۳۶۲۹۱

**آگهی استخدام**
**یك موسسه مطبوعاتی چند نفر جوان فعال - خوش برخوردتحصیلات سیکل ببالا با حقوق و مزایای خوب استخدام مینماید . تلفن ۹۳۹۹۸۶ - ۹۳۵۰۴۳**

## شرکت سافیر استخدام میکند

۱ـ دوشیزه یا بانوی ماشین نویس فارسی برای تمام وقت
۲ـ تکنیسین تاسیسات با حداقل دو سال‌سابقه تلفن۶۶۵۰۰۶-۶۶۵۷۵۳

**بیك‌مانیکوریست کاملا وارد نیازمندیم تلفن ۷۵۳۱۹۷**

**بچند نفر راننده پایه‌دو شخصی یا همگانی با تجربه که حداقل ۵سال سابقه رانندگی‌درتهران راداشته باشندنیازمندیم داوطلبان به میدان - فردوسی ابتدای خیابان سپهبد زاهدی‌شماره۱۹ ساختمان کاوه طبقه‌اول همه روزه بین ساعت ۴ تا۶بعداز ظهر هامراجعه نمائید.**

**بچند نفر دیپلمه جهت فروشندگی ماشین‌آلات صنعتی نیازمندیم تلفن ۶۵۲۱۷۱**

## استخدام سکرتر

**بیك دوشیزه یا بانوی جوان جهت یك شرکت بطورپارت‌تایم(بعدازظهر ها) نیازمندیم از ساعت ۱۴آبی ۸ بعداز ظهر تلفن ۶۵۰۷۹۰**

## شرکت افشانك استخدام مینماید

**بچند نفر مهندس راه و ساختمان با حداقل ۴ سال‌سابقه‌کار کارگاهی برای کاردرمنطقه‌شاهین شهر نیاز فوری میباشد لطفا باتلفنهای۶۵۱۷۱۷ و ۶۵۴۶۹۲ تماس‌حاصل نمائید.**

**ویزیتور مرد تمام وقت برای توزیع عینک نیازمندیم تلفن - ۲۹۱۲۱۵ ۱-۳ آ- ۲۰۵۸۶**

**۳ نفر کارگر کارآموز فرنگی ساز سن بین۱۶ تا ۲۰ سال نیازمندیم آدرس خیابان اسکندری جنوبی روبروی‌فروشگاه ارتش نمایشگاه مبل امید تلفن ۹۶۳۳۰۵**

**موسسه دفتری به چند نفر کارگر دوشیزه یا بانو جهت کار های‌دستی نیازمند است شاهرضا بین پیچ‌شمیران و بهار اول کوچه نواب تلفن ۷۶۱۲۲۱**

**پرستار شبانه‌روزی‌برای کودك‌با حقوق مکفی‌مورد نیاز است تلفن۶۵۱۱۳۶ و ۶۵۵۳۰۱**

**بیك خانم یا دخترخانم که در مخارج منزل بطور مشترك بتواند با یك دختر دانشجو زندگی کند نیازمندیم تلفن ۶۳۹۳۷۵**

## تعدادی کارمندزن یا مرد با حقوق مکفی و پورسانت استخدام میشود

۱ـ کارمند خوش‌بیان ۵نفر
۲ـ ماشین‌نویس فارسی ۵ نفر
۳ـ نامه‌رسان ۳نفر
داوطلبین با تلفن‌های ۸۴۴۱۸۲ و ۸۴۵۲۴۴با آقای خواجوی تماس حاصل فرمائید

## استخدام

**کارخانه قالب سازی باباصنیع**
بدو نفر نقشه کش قالب های فلزی نیازمند است به تلفن ۵۳۹۴۰۶ از ۳ر۳۰ الی ۷ر۳۰تماس گرفته شود

**به تعدادی ویزیتور با معافی که آشنا به کار مطبوعات باشند باحقوق ثابت و پورسانتاژ - نیازمندیم تلفن۳۱۱۲۰۶**

## آژانس یزدی

**بیکنفر دوشیزه یا بانو که مسلط به ماشین نویسی فارسی باشد برای تمام وقت نیازمند است تلفن: ۲۷۴۲۸۵از ۵ تا ۸ بعداز ظهر**

## شریك

**بیك شریك مسلمان**
جوان وارد به تعویض روغن و پنجری اتومبیل نیازمندیم - ۸۵۰۴۸۱ ۱-۲ آ- ۲۰۶۳۹

**شرکت ساختمانی و تاسیساتی به یك شریك با سرمایه ومطلع‌نیازمند است تلفن۸۵۳۲۰۸**

یکنفر شریک برای شرکت بیمه نیازمندیم . آدرس . خیابان شاهرضا مقابل بیمارستان جهانشاه صالح ساختمان ۴۴۴ گروه مشاوران بیمه اروند .
آ- ۱۹۸۰۱

**بایك تراشکار مبتکر که اداره کارگاه وتهیه کار رامتعهدوسرمایه کمی هم داشته باشدبرای‌شرکت حاضریم .**
**تلفن ۵۳۰۹۴۷ و ۵۳۴۵۹۲**
**صندوق پستی ۱۰۴۵**

## کت دوز

در نارمک نیازمندیم ۷۹۵۲۳۳ ۱-۳ آ- ۲۰۳۴۸

**یکنفر کارگر زن جهت نگهداری کودك ۲ ساله با حقوق مکفی مورد نیاز است صبحها ۲۹۲۶۰۵ وبعد از ظهرها از ۶ببعد با تلفن ۶۸۳۵۷۳ تماس بگیرید .**

یکنفر دوشیزه یابانو برای‌انجام امور تلفنی شرکت که ساکن‌در حدود تهران‌پارس نارمك‌نیروی هوائی باشد مورد نیاز است تلفن ۷۹۵۲۹۴ ۱-۵ آ- ۲۰۵۴۳

## مستخدم دبیرستان

دو نفر مرد به عنوان مستخدم دبیرستان‌مورد احتیاج است‌مراجعه‌روز دوشنبه۲۸ر۸ر۵۴ساعت ۳ بعد از ظهر چهار راه پهلوی سپه جنب - بیمارستان نجات - دبیرستان دخترانه مظاهری

کدبانو
برای خدمت تمام وقت با حقوق مکفی مورد نیاز است طالبین به تلفن ۶۲۹۸۹۱مراجعه‌فرمایند

نسخه پیچ مجرب برای شب استخدام میشود تلفن ۵۲۲۲۳۲

بیك نفر مهندس راه و ساختمان که حداقل ۳ سال تجربه کار داشته باشد برای خدمت در کرمان نیازمندیم طالبین با تلفن ۴۴۷۱۹ تماس حاصل نمایند .

## به چند نفر مقاطعه کار نصب موتور خانه شوفاژ نیازمندیم شرکت رام شین تلفن۲-۹۳۹۷۳۱

حسابدار ورزیده‌ای‌برای بعداز ظهر ها در یکی‌از شرکتهای معتبر آماده کار میباشد با تلفن ۷۹۹۸۷۹ تماس حاصل کنید .

بچند نفرفروشنده‌تریکو نیازمندیم تلفن۳۱۸۹۰۳

## جویای کار

جوانی بیست ساله آماده کاریا مدرك دیپلم تایپ فارسی ووارد بامور اداری‌ودفتری‌وتحصیلات حدود دیپلم وگواهینامه‌مشخصی ۳۴۷۹۲۶ آ- ۲۰۵۲۱

بانوئی باسه سال سابقه کار در مطب دندانپزشکی آماده کار میباشد . راهنمای‌شماره ۳۰۹ روزنامه اطلاعات تلفن۳۱۱۰۸۰

راننده‌ای دارای گواهینامه‌یك پایک مینی‌بوس ۲۱ نفره آماده کار درتهران و شهرستانهاست ۶تا۱۰ بعدازظهر تلفن ۵۹۲۶۴۱ ۱-۲ آ- ۱۳۹۳۹

حسابدار لیسانسیه‌ساعت۳بعداز ظهر ببعد آماده کار میباشد . تلفن ۵۲۹۰۹۱ ۱-۲ آ- ۱۳۹۵۵

## مجتمع کشت وصنعت اشراق استخدام تکنیسین ساختمانی

**مجتمع کشت وصنعت اشراق به منظورنظارت براجرای امور ساختمانی خود به یکنفر تکنیسین ساختمان که‌تخصص کافی در کارهای فنی‌داشته باشد نیازمند است .**
**داوطلبین میتوانند همه‌روزه از ساعت ۴ تا ۶ بعدازظهر بدفتر مجتمع واقع در خیابان آیزنهاور جنب وزارت کار شماره ۴۴۳ مراجعه نمایند**

## گروه صنایع ساختمانی

**افراد واجد شرایط ذیل را دعوت بهمکاری مینماید**
۱ـ رئیس حسابداری تحصیلات لیسانس در رشته حسابداری یا علوم بازرگانی آشنا بزبان انگلیسی و حداقل ۵ سال تجربه در زمینه حسابداری و سرپرستی .
۲ـ حسابرس تحصیلات لیسانس در رشته حسابداری یا علوم بازرگانی آشنا بزبان‌انگلیسی و حداقل ۳ سال تجربه در حسابرسی .
۳ـ مسئول ایمنی صنعتی تحصیلات لیسانس در مهندسی مکانیك یا تاسیسات‌با ۳سال‌تجربه در امور ایمنی فنی .
۴ـ مسئول کوالتی کنترل تحصیلات لیسانس در مهندسی صنایع یا تاسیسات با ۲سال تجربه در واحد های تولیدی .
۵ـ انباردار با حداقل ۴ سال تجربه درزمینه انبارداری و سرپرستی آشنا به زبان انگلیسی دارای مدرك تحصیلی دیپلم از متقاضیان واجد شرایط تقاضا میشود به نشانی خیابان سپهبد زاهدی نرسیده به کریمخان زند شماره ۲۸۵ اداره استخدام گروه مراجعه نمایند.

## آگهی استخدام

**یك‌شرکت بزرك ژاپنی (درایران)**
بیکنفر دوشیزه یابانو که به تایپ فارسی و لاتین تسلط داشته باشد مورد نیاز است
کسانی که بزبان انگلیسی را در حد رفع احتیاج خود بدانندارجحیت دارند علاقمندان میتوانند همه روزه برای تعیین وقت مصاحبه از ساعت ۹ صبح الی ۱۲ و ۲ الی ۵ بعد از ظهر به تلفن ۸۴۰۳۲۰ و ۸۵۸۹۶ با آقای ایرج مذاکره فرمایند .

**شرکت پوزیم استخدام میکند**
۱ـ دوشیزه یابانو سکرتر تسلط کامل بتایپ فارسی.
۲ـ نقشه کش تاسیسات (برق - مکانیک) باسابقه کار حداقل دو سال.
اول خیابان شاه‌عباس شماره ۸ تلفن ۸۳۰۲۶۳

## آگهی استخدام

**یك شرکت معتبر داروئی برای معرفی‌فرآورده های داروئی خود احتیاج به نمایندگان علمی‌بطور تمام وقت برای فعالیت دراصفهان و خراسان‌و خوزستان دارد.**
شرایط :
۱ـ داشتن برك خاتمه خدمت
۲ـ دانستن زبان انگلیسی یا فرانسه
۳ـ دکتر داروساز ـ لیسانسیه بیولوژی یا تغذیه
خواهشمند است داوطلبین با شماره تلفنهای ۱۸الی ۸۳۱۰۸۶ تماس حاصل نمایند. ۱-۲

## شرکت تیتان‌استخدام میکند

۱ـ کارگر جوشکار درجه‌یك و ۲
۲ـ کارگر آهنگر درجه یك و۲
۳ـ انباردار با تضمین و حداقل ۲سال‌سابقه کار
آدرس: جاده مخصوص کرج بعد از پل سه راه مهرآباد خیابان‌سوم‌کوی بیمه جنب کارخانه‌آماو شوکومارس پلاك ۱۰ تلفن ۹۵۱۹۴۶ - ۹۵۳۰۷۲

## استخدام فوری

حسابدار کارگاهی باتجربه جهت کار در بندرشاهپور باحقوق و مزایای مکفی استخدام میشود.
آدرس : خیابان روزولت بالاتر از تخت طاوس خیابان فاتح شماره ۲۸ طبقه پنجم

## استخدام حسابدار

**شرکت کارخانجات پارس الکتریك بهمکاری عده‌ای حسابدار ورزیده باحداقل دوسال سابقه کار نیازمند میباشد ، از افراد واجد شرایط‌در صورت دارا بودن برك خاتمه خدمت یا معافیت دائم ، دعوت میشودهمه‌روزه‌بین ساعات۸صبح‌تا ۴ بعدازظهر (پنجشنبه ها تا یك بعدازظهر) به دفتر کارگزینی شرکت واقع در خیابان‌آیزنهاور ایستگاه شاوب‌لورنس ، شماره ۵۶۳ مراجعه فرمایند**

## استخدام سکرتر

**موسسه مهندسین مشاور بیك دوشیزه یابانوی ماشین نویس فارسی احتیاج دارد تلفن۶۵۵۵۱۸**

## آگهی استخدام

**یك شرکت معتبر داروئی برای معرفی‌فرآورده های داروئی خود احتیاج به نمایندگان علمی‌بطور تمام وقت برای فعالیت دراصفهان و خراسان‌و خوزستان دارد.**
شرایط :
۱ـ داشتن برك خاتمه خدمت
۲ـ دانستن زبان انگلیسی یا فرانسه
۳ـ دکتر داروساز ـ لیسانسیه بیولوژی یا تغذیه
خواهشمند است داوطلبین با شماره تلفنهای ۱۸الی ۸۳۱۰۸۶ تماس حاصل نمایند. ۱-۲

## شرکت تیتان‌استخدام میکند

۱ـ کارگر جوشکار درجه‌یك و ۲
۲ـ کارگر آهنگر درجه یك و۲
۳ـ انباردار با تضمین و حداقل ۲سال‌سابقه کار
آدرس: جاده مخصوص کرج بعد از پل سه راه مهرآباد خیابان‌سوم‌کوی بیمه جنب کارخانه‌آماو شوکومارس پلاك ۱۰ تلفن ۹۵۱۹۴۶ - ۹۵۳۰۷۲

## استخدام فوری

حسابدار کارگاهی باتجربه جهت کار در بندرشاهپور باحقوق و مزایای مکفی استخدام میشود.
آدرس : خیابان روزولت بالاتر از تخت طاوس خیابان فاتح شماره ۲۸ طبقه پنجم

## استخدام حسابدار

**شرکت کارخانجات پارس الکتریك بهمکاری عده‌ای حسابدار ورزیده باحداقل دوسال سابقه کار نیازمند میباشد ، از افراد واجد شرایط‌در صورت دارا بودن برك خاتمه خدمت یا معافیت دائم ، دعوت میشودهمه‌روزه‌بین ساعات۸صبح‌تا ۴ بعدازظهر (پنجشنبه ها تا یك بعدازظهر) به دفتر کارگزینی شرکت واقع در خیابان‌آیزنهاور ایستگاه شاوب‌لورنس ، شماره ۵۶۳ مراجعه فرمایند**

## (استخدام حسابدار)

نیروی هوائی شاهنشاهی ،عده‌ای غیر نظامی را که‌دارای مدرك تحصیلی ششم متوسطه در رشته ریاضی یا طبیعی‌باشند جهت خدمت در مشاغل حسابداری استخدام مینماید .
داوطلبان واجد شرایط میتوانند از تاریخ۲۷ر۸ر۵۴ روز های زوج از ساعت۸ الی ۱۰ با در دست داشتن مدارك‌تحصیلی - عین شناسنامه عکس‌دار - دفتر چه پایان خدمتی و دو قطعه عکس ۴×۳پرسنلی بستاد فرماندهی نیروی هوائی شاهنشاهی (دایره غیر نظامیان) واقع در خیابان فرح‌آباد ژاله (دوشان تپه) مراجعه نمائید.
نیروی هوائی شاهنشاهی
م‌الف ۳۷۱۳۰

## آگهی استخدام ماشین نویس

**کانون پرورش فکری کودکان ونوجوانان به تعدادی ماشین نویس فارسی‌که‌به‌امور دفتری وبایگانی نیز تسلط داشته باشند باشرایط زیر نیازمند است.**
۱ـ حداقل تحصیلات دیپلم کامل متوسطه.
۲ـ داشتن حداقل ۲سال سابقه‌ی کار موثر در ماشین نویسی .
۳ـ حداکثر سن ۳۵ سال تمام.
۴ـ دارابودن شرایط عمومی استخدام.
واجدین شرایط میتوانند همه روزه باستثنای‌پنجشنبه ها وایام تعطیل حداکثر تا تاریخ ۲۸ر۸ر۵۴ جهت ثبتنام به اداره‌ی پرسنل‌ـنون واقع درخیابان تخت طاووس خیابان جم - شماره ۳۱ ، مراجعه نمایند .

## آگهی استخدام

**یك شرکت بزرك آمریکائی بیك مامور گمرك که حداقل ۵ سال تجربه درامور گمرکی داشته‌و مسلط بزبان انگلیسی میباشد احتیاج‌دارد.جهت مصاحبه همه‌روزه باستثنای پنجشنبه و روزهای تعطیل ازساعت ۸ر۵صبح الی ۴ بعدازظهر باتلفن های۸ـ۲۹۴۹۸۶ ویا۹ـ۲۹۳۲۷۸ داخلی۵۵تماس حاصل فرمایند.** ۱-۳

## (استخدام حسابدار)

نیروی هوائی شاهنشاهی ،عده‌ای غیر نظامی را که‌دارای مدرك تحصیلی ششم متوسطه در رشته ریاضی یا طبیعی‌باشند جهت خدمت در مشاغل حسابداری استخدام مینماید .
داوطلبان واجد شرایط میتوانند از تاریخ۲۷ر۸ر۵۴ روز های زوج از ساعت۸ الی ۱۰ با در دست داشتن مدارك‌تحصیلی - عین شناسنامه عکس‌دار - دفتر چه پایان خدمتی و دو قطعه عکس ۴×۳پرسنلی بستاد فرماندهی نیروی هوائی شاهنشاهی (دایره غیر نظامیان) واقع در خیابان فرح‌آباد ژاله (دوشان تپه) مراجعه نمائید.
نیروی هوائی شاهنشاهی
م‌الف ۳۷۱۳۰

## شرکت تأسیساتی

**بچندنفرمهندس تاسیساتی باتجربه کافی برای اداره امور کارگاه وچند نفر تکنیسین تاسیساتی نیازمند است تلفن ۴۳۹۱۸**

## آگهی استخدام

**دژبان پادگان مرکز بمنظور تامین کادرپرسنلی غیرنظامی خود تعدادی خدمه باشرایط زیر استخدام میکند .**
۱ـ تابعیت دولت شاهنشاهی ایران
۲ـ متدین بیکی از ادیان ( اسلام- مسیحی- کلیمی - زرتشتی)
۳ـ داشتن صحت مزاج و تناسب اندام برابر گواهی اداره بهداری نیروی زمینی شاهنشاهی.
۴ـ حداقل سن ۱۸ و حداکثر سن ۲۴ سال.
۵ـ دارا بودن گواهینامه ششم ابتدائی
۶ـ نداشتن سوء پیشینه
۷ـ واجدین شرایط بمنظور کسب اطلاع بیشتر میتوانند برگن ۱ دژبان واقع در امیر آباد شمالی شیراز غربی مراجعه نمایند .
م‌الف ۱۶۹۵۹

## آگهی استخدام

**دانشکده‌پزشکی داریوش کبیر دانشگاه‌تهران تعدادی پرستار و بهیار را با حقوق ومزایای مکفی استخدام مینماید داوطلبان میتوانند در ساعات اداری بدفتر پرستاری این دانشکده واقع در خیابان امیرآباد شمالی خیابان فرح‌زاد با در دست داشتن مدارك لازم مراجعه نمایند.**
م‌الف ۱۷۰۹۹
۱-۲ دانشکده پزشکی داریوش کبیر

## آگهی استخدام

**یك‌شرکت بزرك ژاپنی (درایران)**
بیکنفر دوشیزه یابانو که به تایپ فارسی و لاتین تسلط داشته باشد مورد نیاز است
کسانی که بزبان انگلیسی را در حد رفع احتیاج خود بدانندارجحیت دارند علاقمندان میتوانند همه روزه برای تعیین وقت مصاحبه از ساعت ۹ صبح الی ۱۲ و ۲ الی ۵ بعد از ظهر به تلفن ۸۴۰۳۲۰ و ۸۵۸۹۶ با آقای ایرج مذاکره فرمایند .

## آگهی استخدام

**«فرصت استثنائی»**
شرکت‌چاردیوار نماینده‌لوازم خانگی آ. ا. ك باحقوق و مزایای کافی استخدام میکند :
۱ـ دیپلم فنی ۲۰ نفر
۲ـ نقاش پیستوله ۱۰ نفر
۳ـ بتونه‌کار ۱۰ نفر
۴ـ صافکار ۱۰ نفر
۵ـ راننده پایه ۱ـ ۴نفر
۶ـ راننده پایه۲ـ۵ نفر
۷ـ حسابدار باسابقه ۵ نفر
۸ـ کارمند دیپلمه ۵ نفر
نشانی : کیلومتر ۱۳ جاده کرج ، جنب کارخانه شهوند ، آخر کوچه رنگین شرکت چاردیوار (آ. ا. ك) اداره استخدام ساعت مراجعه ۸ تا ۴ بعدازظهر

**شریك جهت یك محصول جدید که آماده بهره برداری می‌باشد**
**باسرمایه۶۰۰/۰۰۰ ریال نیازمندیم تلفن ۸۲۲۳۸۱**

## استخدام فوری

**یك شرکت بزرك تولیدی به چند نفر دیپلمه جهت کار های آزمایشگاهی نیازمند است از متقاضیانی که خدمت نظام را بپایان رسانیده‌ویا دارای معافی غیر پزشکی میباشند تقاضا میشود مشخصات خودرا با حقوق درخواستی به آدرس تهران ـ صندوق پستی ۲۵۳۱ـ قسمت لابراتوار ارسال دارند .** ۱-۲

## آگهی استخدام

**«فرصت استثنائی»**
شرکت‌چاردیوار نماینده‌لوازم خانگی آ. ا. ك باحقوق و مزایای کافی استخدام میکند :
۱ـ دیپلم فنی ۲۰ نفر
۲ـ نقاش پیستوله ۱۰ نفر
۳ـ بتونه‌کار ۱۰ نفر
۴ـ صافکار ۱۰ نفر
۵ـ راننده پایه ۱ـ ۴نفر
۶ـ راننده پایه۲ـ۵ نفر
۷ـ حسابدار باسابقه ۵ نفر
۸ـ کارمند دیپلمه ۵ نفر
نشانی : کیلومتر ۱۳ جاده کرج ، جنب کارخانه شهوند ، آخر کوچه رنگین شرکت چاردیوار (آ. ا. ك) اداره استخدام ساعت مراجعه ۸ تا ۴ بعدازظهر

# نیازمندیهای اطلاعات

برای دادن آگهی تلفنی باشماره‌های ذیل تماس حاصل فرمائید

تلفنهای: ۳۱۱۲۲۴-۳۱۱۲۲۵

## مؤسسه اطلاعات استخدام میکند

موسسه اطلاعات دو نفر خانم دیپلمه یالیسانسیه آشنا بامور روابط عمومی و خوش بیان استخدام مینماید. کسانی که سابقه کار داشته باشندحق تقدم خواهند داشت. داوطلبان میتوانند برای تعیین وقت مراجعه و مصاحبه به تلفن های ۳۱۱۲۲۶ و۳۱۱۲۱۴ مراجعه نمایند.

## تهران شیمی

هلدینگ صنایع شیمی

گروه تولیدی کارخانه‌های

بهرینگر مانهایم و شیمی گرونتال آلمان و اسپسیاه فرانسه.

عده‌ای کارگر زن جوان با معلومات حدود ابتدائی با حقوق ومزایای خوب ازقبیل‌سود ویژه قابل ملاحظه غذای گرم و بسیار ارزان سرویس رفت‌وآمد ومحیط کار سالم و صمیمی استخدام مینماید.

داوطلبان میتوانند همه روزه به‌کارگزینی شرکت‌واقع‌درخیابان‌تخت‌جمشید غربی چهار راه سهیل ساختمان ۱۲۸ بین ساعات ۱۰ تا۲ بعداز ظهر مراجعه نمایند. ۱ـ۲

## کارگر شب کار

(مرد)

چند نفر کارگر مرد یا داشتن سواد خواندن‌و نوشتن برای کار از ساعت ۴٫۵ بعداز ظهر الی ۱۲ شب‌در محل کارخانه داروئی استخدام می شوند.

افراد مزبور ازسرویس رفت‌وآمد مجانی و سلف‌سرویس بابهای‌نازل استفاده خواهندنمود.

داشتن برگ انجام خدمت نظام وظیفه یا معافی ضروری است.

داوطلبین فقط از ساعت ۵ تا۷ بعدازظهر به آدرس دفترمرکزی‌دوپار خیابان‌ویلای شمالی‌جنب کلیسای ارامنه ساختمان شماره ۳۴۵ طبقه‌چهارم مراجعه نمایند.

## اونیورسال

شرکت سهامی خاص

افراد زیر را به همکاری دعوت مینماید

۱ـ بازاریاب جهت تهران یا شهرستان با داشتن حداقل ۲سال سابقه‌بازاریابی لوازم‌خانگی ودیپلمه متوسطه

۲ـ یکنفر جهت تصدی‌روابط عمومی باداشتن ۲ سال سابقه خدمت در موسسات‌تبلیغاتی و آشنا به‌زبان‌انگلیسی و تحصیلات دیپلمه متوسطه

۳ـ یکنفر جهت تحقیقات و بازاریابی باداشتن ۲ سال سابقه‌تحقیقات وبررسی بازارو آمار وحداقل تحصیلات دیپلمه ریاضی

۴ـ کارمند اعتبارات باداشتن حداقل یکسال سابقه حسابداری یا آمار و داشتن دیپلمه متوسطه

۵ـ یکنفر جهت‌تصدی‌فروش شهرستان که‌قادربه‌مسافرت به‌شهرستان‌باشدباتحصیلات دیپلمه متوسطه و ۴سال‌سابقه که‌حداقل ۲سال آن در سرپرستی فروش باشد.

۶ـ طراح قالب ونقشه‌کش فنی

۷ـ چندنفر کمکراننده و کارگر ساده

۸ـ چندنفرراننده پایه۲شخصی جهت‌توزیع‌گاز ومحصول

۹ـ کمک‌مامورترخیص‌کالا ازگمرکات‌تهران ویاشهرستانها

۱۰ـ کمک‌مامور خرید با سپردن تضمین

۱۱ـ یکنفر جهت تصدی و اداره کارگاه مونتاژ

۱۲ـ یک نفر راننده جرثقیل (لیفتراک)

داوطلبان به‌محل کارگزینی شرکت‌واقع درانتهای‌سیمتری نارمک خیابان چهل جنب دانشکده علم و صنعت مراجعه فرمایند.

## حسابدار وماشین نویس

شرکت سولپرس افرادزیررا برای کار تمام وقت جهت دفترمرکزی و انبار درتهران با حقوق مکفی‌ـ استخدام میکند.

حسابدار مسلط به حسابداری مالی و زبان فرانسه.

ـ حسابدار مسلط به حسابداری انبارو زبان فرانسه.

ـ کارمند حسابداری آشنا به زبان فرانسه یا انگلیسی

ـ ماشین‌نویس مسلط‌بتایپ فارسی وفرانسه یا انگلیسی

### شرایط استخدام:

آشنائی کافی به زبان فرانسه (خواندن، نوشتن و مکالمه) حداقل دو سال سابقه کار، حداقل تحصیلات دیپلم متوسطه، حداکثر سن ۴۵ سال (افرادیکه در موسسات فرانسوی سابقه کار داشته باشندحق‌تقدم خواهندداشت)

از خانمها و آقایان واجد شرایط تقاضا می شود صبح و عصر بنشانی خیابان شاهرضا خیابان فرصت شماره ۹۷طبقه همکف مراجعه نمایند.

## شرکت سان‌استور

استخدام میکند

برای تکمیل کادر فروش خود به ۵نفر جوان فعال ـ خوش‌بیان و خوش‌برخورد با حقوق ثابت مکفی و پورسانتاژ نیازمند است.دارندگان وسیله نقلیه حق‌تقدم خواهند داشت.

واجدین شرایط در وقت اداری به نشانی‌میدان ۲۵ شهریور اول خیابان سینا ـ شماره ۲۲ مراجعه فرمایند

## دانشگاه‌صنعتی آریامهر

ورزیده ترین دانشجویانرا در رشته های فیزیك، شیمی، زبان، ریاضی، دوره راهنمائی و نظری معرفی مینماید.

تلفن: ۱۴ـ۱۲ـ ۹۷۲۰۱۱ داخلی ۳۳۶ ومستقیم ۹۷۵۰۵۱

## دیپلمه‌ریاضی

شرکت سهامی بی.اف.گودریچ ایران

به یك نفر دیپلمه ریاضی با دو سال سابقه کار در امور حسابداری و آشنائی به‌زبان‌انگلیسی و حداکثر سن ۳۰ سال بادردست داشتن‌معافیت دائم یا گواهی پایان خدمت نیازمند است.

متقاضیان به کارگزینی‌شرکت واقع درخیابان آیزنهاور جنب کمپانی ژیان مراجعه نمایند.

تلفن۱۰ـ۹۷۳۰۰۱ ۱ـ۳

## دبیرستان رازی تهران

به متخصصین زیر نیازمند است:

۱ـ پرستار جهت خدمت در درمانگاه (آشنائی کامل بزبان فرانسه)

۲ـ تلفنچی برای بعداز ظهرهاازساعت ۱۳الی۱۷ (آشنا بزبان فرانسه)

۳ـ اپراتور سینما ـ برای نمایش فیلم و آشنا به کارهای برقی

۴ـ لوله‌کش‌ورزیده

مقدار حقوق بستگی به میزان تخصص دارد

تلفن ۴۵ـ۶۸۲۰۴۳

## استخدام باحقوق مکفی

موسسه‌ای دولتی برای تکمیل کادر خود به همکاری افراد مشروحه زیر نیازمند است:

۱ـ مهندس راه و ساختمان با حداقل ۲ سال سابقه یا مهندس آبیاری با تجربه کار در رشته لوله‌کشی.

۲ـ تکنیسین راه و ساختمان و آبشناسی.

۳ـ ماشین نویس فارسی ـ لاتین.

۴ـ نقشه کش

۵ـ راننده

واجدین شرایط میتوانند مستقیما به آدرس‌ـ تهران ـ خیابان سپهبد زاهدی خیابان هماشماره ۳۸ مراجعه یا با شماره تلفن ۴ـ۸۳۹۰۳۱ اداره کارکنان تماس حاصل فرمایند.

م‌الف ۱۷۳۴۴ ۱ـ۲

## شرکت ایران پرلین

استخدام مینماید

۱ـ مکانیك تعمیر ماشین‌آلات باسابقه کار ۳ نفر

۲ـ برقکار آشنا به تعمیروسائل جوشکاری ۵ نفر

تلفن ۷۸۳۶۷۱ـ ۷۸۲۲۵۸

## شرکت اسلاید بامسئولیت‌محدود

بطور تمام وقت استخدام میکند:

۱ـ ویزیتور آشناباوسایل سمعی‌وبصری با تحصیلات دیپلم ببالا.

۲ـ ماشین نویس فارسی و لاتین.

۳ـ دیپلمه آشنا بامور حسابداری.

۴ـ کارگر ساده

داوطلبان از تاریخ ۸٫۲۵ الی ۸٫۲۹ و ۵۴٫۸ همه روزه از ساعت ۸تا۴ بعدازظهربدایره فروش بنشانی شاهرضا مقابل دبیرخانه دانشگاه شماره ۳۱۶ مراجعه نمائید.

## گروه صنایع ساختمانی

تعدادی نگهبان و خدمتگزار را با شرایط‌زیر استخدام مینماید:

۱ـ حداکثر سن ۳۵ سال

۲ـ داشتن برگ پایان خدمت یا معافیت دائم نظام‌وظیفه

۳ـ دارا بودن گواهینامه ششم ابتدائی یاپایان آکابر

واجدین شرایط میتوانند همه روزه به نشانی خیابان سپهبد زاهدی نرسیده به کریمخان‌زند شماره ۲۸۵ اداره استخدام گروه مراجعه‌نمایند.

## مهندس مشاور استخدام مینماید

۱ـ مهندس معمار
با ۵ سال سابقه

۲ـ مهندس محاسب
با ۵ سال سابقه

۳ـ مهندس مکانیك
با تجربه در تاسیسات آب و فاضلاب.

۴ـ مترور
با ۳ سال‌سابقه.

۵ـ نقشه‌کش
معماری ـ استراکچر ـ تاسیسات باحداقل ۳ سال سابقه.

لطفا به تلفنهای ۸۳۹۵۳۶ و ۸۲۶۷۹۳مراجعه شود.

## آگهی استخدام

بخش مهندسی شیمی دانشکده علم وصنعت ایران بافراد ذیل نیازمند است.

الف: دکتر مهندس شیمی یا دکترشیمی

ب: مهندس فوق لیسانس

اشخاص واجد شرایط میتوانند مدارك کامل خودرا به آدرس: دانشکده علم و صنعت ایران بخش مهندسی شیمی ارسال فرمایند.

دفتر روابط عمومی

## اونیورسال

شرکت سهامی خاص

جهت اداره وتصدی کارگاه مونتاژ خود یکنفر باداشتن ۵ سال سابقه‌کار در کارخانجات فلزکاری و یا ـ سازنده وسایل خانگی که از مدت فوق حداقل ۲سال مسئولیت اداره کارگاه راداشته باشد استخدام مینماید. داوطلبان به محل کارگزینی شرکت واقع در انتهای سیمتری نارمک خیابان چهل جنب دانشکده علمو صنعت مراجعه فرمایند.

## برای کاردر بیمارستان

۱ـ بهیار

۲ـ کمک بهیار

۳ـکارگر زن و مرد باحقوق مکفی به بیمارستان‌ایران‌مهر دوراهی قلهک ۲۶۵۰۱۱ مراجعه فرمایند.

## شرکت‌استورك‌ایران‌استخدام مینماید

یکنفر کارمند سفارشات خارجی جهت اداره امور سفارشات و لوازم یدکی مورد نیاز است.

داوطلبان باید حائز شرایط زیر باشند.

۱ـ معلومات زبان انگلیسی‌درحد مناسب‌جهت انجام مکاتبات

۲ـ آشنائی به شناخت لوازم یدکی

۲ـ اطلاعات عمومی در باره واردات و مقررات بانکی و غیرو

متمنی است با شرکت استورك ایران‌به‌نشانی خیابان شاه‌عباس کبیر شماره ۱۷۲ تلفنهای ۸۲۵۸۱۰ و ۸۲۹۳۰۸ و ۸۲۸۷۲۶ تماس حاصل نمائید.

## آگهی استخدام

افراد زیر استخدام میشوند

۱ـ دیپلمه فنی رشته برق ۱۰ نفر

۲ـ کارگر درو پنجره سازباسال سابقه‌کار و سواد خواندن و نوشتن ۲۰ نفر

۳ـ کارگر آهنکار با دوسال سابقه ورقکاری و سواد خواندن و نوشتن ۶ نفر

۴ـ کارگر پرسکارباسابقه کارو سوادخواندن ونوشتن ۲ نفر

۵ـ کارگر کمك‌آهنکار با سابقه کار و سواد خواندن و نوشتن ۹ نفر

۶ـ کارگر تراشکار درجه دو با سابقه وسواد خواندن و نوشتن برای شیفت شب ۲ نفر

۷ـ کارگر سوراخکار قلاویز کاربا سابقه وسواد خواندن ونوشتن برای شیفت شب ۲ نفر

۸ـ کارگر ساده با سواد خواندن و نوشتن ۱۰ نفر

واجدین شرایط بادردست داشتن اصل شناسنامه و برگ پایان خدمت نظام یا برگ‌معافیت قانونی از ساعت ۸٫۵ تا ۱۱٫۵ صبح بنشانی خیابان ویلا خیابان دامغان شماره۶شرکت‌صنعتی ساراول مراجعه نمایند.

## استخدام کارگر ساده

الیاف ـشرکت سهامی عام به تعدادی کارگر باسواد ششم ابتدائی وکمتر از ۳۰سال با داشتن برگ‌معافیت دائم از نظام نیازمند است.

متقاضیان میتوانند با مدارك لازم و بانضمام۶قطعه عکس ۴×۶ به‌کارگزینی این شرکت واقع در کیلومتر ۱۸ جاده قدیم کرج اول جاده شهریار مراجعه نمایند.

## کارخانه‌های صنعتی آزمایش

استخدام میکند

۱ـ تراشکار سری‌کار با سه‌سال سابقه کار با معافیت غیرپزشکی

۲ـ نقشه‌کش محصول با دوسال سابقه‌کار

داوطلبین بکارگزینی کارخانه های صنعتی آزمایش واقع در کیلومتر ۱۲ جاده آبعلی مراجعه فرمایند.

## کارمندسفارشات خارجی

یکنفر کارمند وارد بامور سفارشات خارجی بامعلومات انگلیسی خوب استخدام میگردد.

شرکت استورك ایران

تلفنهای ۸۲۵۸۱۰ و ۸۲۹۳۰۸ و ۸۲۸۷۲۶

## شرکت مهندسین مشاور

یك نفر سکرتر تمام وقت با مشخصات زیر با حقوق بسیار مکفی استخدام میکند.

* حداقل ۲ سال سابقه کار
* آشنائی بزبان انگلیسی
* دانستن تایپ‌فارسی‌ولاتین‌بطور کامل

متقاضیان با تلفن های ۴ـ۸۵۶۲۹۲ تماس حاصل نمایند. ۱ـ۲

## استخدام کارگر

زن و مرد

مینو

با استخدام در واحد های گروه صنعتی مینو علاوه بر دریافت حقوق مکفی از مزایای قابل توجه دیگری از قبیل:

سود قابل ملاحظه، سرویس رفت و آمد به تمام نقاط شهر، غذای مناسب و ارزان، وام برای رفع احتیاجات ضروری و تهیه مسکن برخوردار خواهید بود.

داوطلبان میتوانند همه روزه بین ساعت ۸ صبح تا ۵ بعد از ظهر بیکی از دو آدرس زیر مراجعه نمایند:

۱ـ خیابان ۲۰ متری فلاح نبش ۱۶ متری‌حسینی(دفتراستخدام‌مینو)

۲ـکیلومتر ۱۴ جاده شمالی‌کرج (محل کارخانه) ۱ـ۳

## LABORATORY TECHNICIAN

AN INTERNATIONAL CONSULTING ENGINEERING FIRM REQUIRES A TECHNICIAN FOR ITS ENVIRONMENTAL LABORATORY LOCATED IN CHALUS ON THE CASPIAN COAST.

EXPERIENCE IN CHEMICAL ANALYSIS (QUANTITATIVE) OF WATERS OR RELATED FIELDS OF WET CHEMISTRY REQUIRED. EXPERIENCE IN INSTRUMENTAL ANALYSIS HELPFUL BUT NOT NECESSARY.

KNOWLEDGE OF ENGLISH AND FARSI AS WELL AS THE ABILITY TO RELOCATE TO CHALUS REQUIRED. APPLICATION SHOULD BE SUBMITTED TO P.O. BOX 12-1421 BY NOV. 30, 1975.

## OFFICE SECRETARY

AN INTERNATIONAL CONSULTING ENGINEERING FIRM REQUIRES A SECRETARY FOR THEIR OFFICE IN CHALUS ON THE CASPIAN COAST.

THE REQUIREMENTS INCLUDE EXPERIENCE, KNOWLEDGE OF FARSI AND ENGLISH, DRIVERS' LICENSE TO RELOCATE TO CHALUS.

APPLICATIONS SHOULD BE SUBMITTED TO P.O. BOX 12-1421 BY NOV. 30, 1975.

## شرکت لیگاتکنیك(سهامی خاص) افراد ذیل را استخدام میکند.

۱ـ جوشکار درجه ۲

۲ـ برشکار درجه ۲

۳ـ پیستوله کار با ۳ سال سابقه کار

داوطلبان میتوانند همه روزه از ساعت ۸ تا ۱۲ به خیابان ایرانشهر شمالی‌روبروی خیابان‌سپندساختمان ۵۵۵طبقه دوم‌مراجعه نمایند.

## شرکت سهامی میرداد

برای‌سرپرستی قسمتهای‌مختلف کارخانه خود در کیلومتر ۲۳ جاده‌خراسان به همکاری اشخاص زیر نیاز مند است

۱ـ مهندس مکانیك باسابقه کار در قسمت نگهداری و تعمیرات و سرپرستی در واحدهای صنعتی

۲ـ مهندس برق باسابقه کار در قسمت نگهداری و تعمیرات و سرپرستی در واحدهای صنعتی

ای افراد حائز شرایط حقوق و مزایای‌مکفی در نظر گرفته شده است خواهشمندیم بدفتر رکزی شرکت واقع‌درخیابان ایرانشهرشمالی مقابل خیابان سپند ساختمان ۵۵۵ طبقه دوم مراجعه‌ویا با تلفنهای ۵ـ۸۳۶۷۱۴ جهت‌تعیین وقت تماس حاصل‌نمائید.

## استخدام تعمیر کار لوازم خانگی وتکنسین رادیوتلویزیون

شرکت کارخانجات پارس الکتریك‌عده‌ای تعمیر کار

یخچال، کولر، ماشین لباسشوئی ورادیووتلویزیون

رابرای کارتمام وقت درتهران وشهرستان ها باحقوق و مزایای‌مکفی‌وشرایط عالی‌استخدام مینماید.

شرایط عمومی:

۱ـ داشتن حداقل سه سال سابقه‌کار.

۲ـ دارابودن برگ خاتمه خدمت یامعافی دائم.

از کلیه افراد واجد شرایط دعوت میشود همه روزه بین ساعت‌های ۸صبح تا۴ بعدازظهر «پنجشنبه ها ساعت یك بعدازظهر» بدفتر کارگزینی شرکت واقع در خیابان آیزنهاور، ایستگاه شاوب‌لورنس شماره ۵۶۳ مراجعه فرمایند.

# نیازمندیهای اطلاعات

برای دادن آگهی تلفنی باشماره‌های ذیل تماس حاصل فرمائید

تلفنهای: ۳۱۱۲۲۷-۳۱۱۲۲۶

## فروش دست دوم

کلیه لوازم منزل ولوازم بچه ، اسباب‌بازی بعلت‌مسافرت‌بخارج بفروش میرسند ۶۵۱۴۲۸ آ ـ ۲۰۶۶۷

لوستر و چراغ فتیله کریستال و سه ستون و کتاب خطی قدیمی و غیره تلفن ۹۷۷۱۹۴ ۱ـ۳ آ ـ ۱۹۷۷۵

## خریداثاثیه

بازرگانی فرش کیهان ۸۳۰۹۰۴ و ۸۲۳۷۷۶

خریدار نقدی همه رقم فرش کهنه ونو جهت‌صادرات‌وروزولت میدان ۲۵ شهریور .

فروشگاه صمد

همه رقم فرش ، لوازم منزل و اشیاء عتیقه خریداریم تلفن ـ ۹۲۹۹۸۴ ۱ـ۲۳ آ ـ ۱۸۳۸۹

فرش کرمانشاهی ۸۵۳۸۲۰ خریدار و فروشنده انواع‌فرش ۱ـ۱۳ آ ـ ۱۹۳۹۷

فرش آریا ۹۷۷۶۰۰ فرشهای کهنه شمارا بابهترین قیمت خریداریم . ۱ـ۲۶ آ ـ ۱۹۹۷۷

بورس فرش ایران نوروزی ۳۰۱۰۳۱

بورس فرش نجم فرشهای کهنه شمارا خریداریم ۷۵۲۶۷۱ ۱ـ۴ آ ـ ۲۰۶۴۰

بورس فرش کاشان داعی حق فرش کهنه شمارا بابهترین‌قیمت خریداریم و فرشهای نوهمرقم موجوداست ۸۳۵۴۵۸ و ۵۲۰۱۳۷ ۱ـ۱۳ آ ـ ۲۰۱۱۶

## فروش اتومبیل

ب .ام .و

بی.ام.و ۲۰۰۲ مدل ۷۵ باشرایط مناسب‌بفروش میرسد تلفن ۸۴۴۹۷۲

ب.ام.و ۲۸۰۰ کوپه نقره‌ای متالیک مدل ۷۱ فول اتوماتیک کولر رادیو شیشه برقی تلفن روزها ۸ـ۸۵۱۰۲۱ و شب ـ ۹۵۶۱۴۴ ۱ـ۳ آ ـ ۲۰۴۵۱

ب ام و ۲۰۰۲ آخر ۷۰ سقف کشوئی رادیو و شیشه گرمکن بدون واسطه بفروش می‌رسد تلفن ۲۶۲۰۴۰

بی.ام.و ۲۰۰۲ مدل ۷۴ رنگ لیموئی خیلی تمیز قیمت ۸۰هزار تومان تلفن ۹۳۳۹۰۶ ۱ـ۲ آ ـ ۱۹۸۵۶

بنز

بنز ۲۲۰ مدل ۷۲ رنگ کاهوئی تلفن ۹۶۲۴۹۰

مرسدس بنز ۲۲۰ ترانزیت‌مدل ۷۳ رنگ سفید گمرک شده بارادیو تلفن ۲۷۶۴۱۲ آ ـ ۲۰۶۷۷

شورلت

شورلت‌ایران

آماده تحویل تلفن ۸۴۸۸۸۷

شورلت مونت‌کارلو ۷۶ بدون گمرکی ۷۵۰۰۰ تومان تلفن ـ ۷۵۹۸۲۰ آ ـ ۲۰۲۶۲

۷۶

شورولت مونت‌کارلو دانشجوئی . آلبالوئی متالیك . لاستیک‌رادیال تلفن ۶۲۹۷۶۹

شورولت کامارو

مدل ۷۴ کوکس التی دارای کولر ورادیو فرمان وترمزقدرتی اتوماتیک به رنگقهوه‌ای‌متالیک بسیار تمیز بانمره ۱۱۵ هزار تومان ۶۲۲۰۲۴ و ۶۵۰۸۰۴ آ ـ ۱۹۷۷۰

## آموزشگاهها

ماشین‌نویسی بیژن

باحسن شهرت میدان ژاله‌تلفن ۳۴۸۳۸۴

کلاسهای حسابداری ماشین ـ نویسی بازرگانی و انگلیسی با ۱۵٪تخفیف کلاسهای کامل ابتدائی و بیسوادی هردوماه یک کلاس آموزشگاه فرزانه میدان ۲۵ شهریور . تلفن ۸۳۳۸۰۴ آ ـ ۲۰۶۸۹

## تدریس خصوصی

خواندن و نوشتن زبان‌انگلیسی تضمینی در ۳۰ ساعت تلفن ۹۳۶۱۸۱ آ ـ ۱۹۷۶۰

ریاضیات فیزیک شیمی توسط دانشجوی دانشکده فنی باسابقه تدریس ۶۳۷۸۵۵ آ ـ ۱۹۷۶۱

## انگلیسی مقدماتی تا عالی تضمینی ۶۵۲۴۵۷

## دروس دبستان دبیرستان راهنمائی، نظری تقویتی‌بااستادان ورزیده ۶۵۵۷۰۵

MISS JONES انگلیسی ۹۳۶۱۶۴

MISS ISOBEL کنتراتی ۹۳۶۱۶۴

مکالمه توسط خانم انگلیسی‌ـ ۸۳۳۳۱۹ ۱ـ۵ آ ـ ۲۰۴۶۲

## ریاضیات فیزیك شیمی

با تضمین قبولی ۸۳۳۳۱۹

## مکالمه

۹۶ ساعته ۸۳۳۳۱۹

مکالمه روزمره انگلیسی تضمینی در ۳۰ ساعت تلفن ۹۳۶۱۸۱

مکالمه انگلیسی ۳۰ ساعته MISS FOX تلفن ۹۳۲۶۱۹

تدریس خصوصی ریاضیات ـ فیزیک و حرفه و فن توسط دانشجوی پلی‌تکنیک تلفن ـ ۹۶۴۳۹۴ آ ـ ۲۰۶۸۵

تدریس خصوصی دروس متوسطه راهنمائی و نظری توسط دانشجوی سال چهارم برق دانشگاه آریامهر تلفن ـ ۷۵۵۲۳۷ آ ـ ۲۰۶۹۱

MISS MIRANDA مکالمه ۹۳۲۶۱۹

با هفته‌ای یك جلسه تدریس قبولی شما را تضمین می نمائیم دانشجویان سال چهار پلی‌تکنیک تهران‌باچهار سال سابقه تدریس ـ خصوصی و دبیرستانی تلفن ۷۵۳۵۸۳

ریاضیات‌فیزیك تضمینی راهنمائی نظری و دبیرستان دانشجوی با سابقه مهندسی تماس صبح ۸تا۱۲ تلفن ـ ۵۳۸۳۹۸ ۱ـ۲ آ ـ ۱۹۸۰۷

انگلیسی‌خصوصی‌تلفن ۲۵۸۰۰۰ آ ـ ۱۳۹۴۷

## فروشگاههای اتومبیل

اتومبیل‌ها تفی‌مرکزخرید فروش‌پیکان ۵۳۰۷۶۰ ۵۲۴۰۷۸

## ماشین آلات

بیل

انواع بیل هیدرولیکی اطلس جهت اجاره ۸۲۷۲۵۷

قابل توجه‌شرکتهای‌محترم ساختمانی

دستگاه های سنگین از قبیل گریدر ، بولدوزر، لودروکامیون موجود برای اجاره و فروش‌در تمام نقاط ایران تلفن۵۴۹۴۱۳ پیمانکاری پارس . سامانی ۱ـ۶ آ ـ ۲۰۲۵۸

اجاره و فروش ماشینهای راهسازی انجام هرگونه خاک‌ـ برداری زیرسازی آسفالت تلفن ۸۲۸۵۷۷ ۱ـ۳ آ ـ ۲۰۵۳۹

جرثقیل لیفتراك فروشی دو دستگاه لیفتراک۳ تنی‌آماده بکارفروشی،جاده سپهبد رزم‌آرا جنب مسجد نوروزی تلفن ـ ۵۲۱۸۶۱ ۱ـ۳ آ ـ ۲۰۲۵۰

پیمانکاری شرق

لودرکامیون آماده برای خاکبرداری تسطیح زمین در تهران یاهرنقاط ایران ۷۶۱۶۱۶ ـ ۷۶۱۵۱۵ آ ـ ۲۰۴۹۳

پژو ۵۰۴ ال مدل ۷۵ نمره‌شده ۹هزار کیلومتر کارکرد بعلت مسافرت ۷۰ هزار تومان بعداز ظهرها ۷۰۴۸۱۸ ۱ـ۳ آ ـ ۱۹۷۷۴

پژو ۳۰۴اس مدل ۷۳ بارادیو پخش بارنگ خردلی ۸۵۰۹۸۳ آ ـ ۲۰۷۱۲

ولو و DLZ44 مدل ۱۹۷۵ ده‌هزار کیلومتر سفید ۶۲۹۷۷۰ ۱ـ۴ آ ـ ۲۰۶۵۳

هیلمن

یکدستگاه هیلمن ۷۵نو ۷۵۹۴۱۹

پیکان

یکدستگاه پیکان ۵۴ نو ۷۵۹۴۱۹

فولکس استیشن وانت‌خریداریم ۷۹۷۶۸۰ ۳۰ آ ـ ۱۹۸۳۵

فیات ۱۲۸ ـ ۴ درب‌مدل ۷۳ تلفن ۸۵۶۸۵۲ از ساعت ۴ بعداز ظهر ببعد

جکوار تازه نمره‌شده ۷۲ بارنگ جالب باتمام وسایل بفروش میرسد تلفن ۲۹۰۷۸۱ و ۲۹۰۲۸۰ ۱ـ۲ آ ـ ۱۹۷۹۸

موستانگ ۶۶ آلبالوئی ۳۷هزار تومان تلفن ۸۴۸۹۰۹ و ۸۵۴۰۱۸ ۱ـ۲ آ ـ ۱۹۸۰۹

هوندا دو سیلندر مدل ۷۲ دانشجوئی رنگ متالیک طلائی سفارش انگلیس موتور ۳۶۰ با رادیو قیمت ۲۴ هزارتومان‌تلفن ۵۲۰۶۹۸ و ۵۲۰۶۹۸ صرافی‌لاله ۱۹۷۶۸ آ ـ

اکازیون

دوج دارت ۷۳ زردساده مجهز بهبخاری کولر ، یخچال‌ورادیو گمرک شده نمره نشده بدون واسطه۴تا۶ بعدازظهر ۷۶۲۱۶۴ آ ـ ۲۰۶۹۸

سیتروئن جی.اس مدل ۷۲ سند ۷۱ تلفن ۲۳۶۷۹۸ ۱ـ۳ آ ـ ۲۰۶۲۷

آلفارمئو مدل ۷۳ دوبرتواسپایدر ۲۰۰۰ بفروش میرسد تلفن ـ ۲۳۷۷۰۹ ۱ـ۳ آ ـ ۲۰۶۴۱

کامارو

کامارو ۷۵ دانشجوئی ۶ سیلندر گمرك شده نمره نشده فروشی‌تلفن ۲۷۶۲۶۲

## کرایه‌اتومبیل

اتوآسیا

اتومبیل کرایه باراننده و بدون راننده در ۲۴ ساعت در خدمت شماست‌تلفن ۷۵۴۹۸۰ و ۷۵۱۶۲۰ آ ـ ۲۸۱۶۵

جم‌توریست

بااتومبیل های لوکس ورانندگان مجرب آماده‌خدمت‌بشماست‌تلفن ۹۷۹۲۶۱ ۱ـ۳۰ آ ـ ۱۹۴۵۸

ساسان تاکسی تلفن ۹۲۳۱۰۲ ۱ـ۵ آ ـ ۲۰۳۵۹

کلیه‌وزات‌تویوتا‌ریست

با اتومبیلهای لوکس‌ورانندگان مجرب برای داخل‌وخارج ازشهر شبانه‌روزی ۸۵۸۸۵۰ و ۸۴۴۴۰۱

اتومبیل پیکان کرایه با راننده وبدون راننده تلفن ۹۵۹۶۹۵ آ ـ ۲۰۵۷۹

## تعمیر تلویزیون

تعمیرگاه مجاز شماره ۱۱ شاوب لورنس

سرویس سیار فوری برای کلیه نقاط تهران و شمیرانات

تلفنهای ۶۶۷۱۷۱ ۶۶۹۵۱۴ ۴۲۷۳۳

SCHAUB-LORENZ

سرویس سیار گارانتی تلفن ۶۲۸۳۷۱

R.T.I.—R.C.A. گراندیک شاوب‌لورنس ، جنرال الکتریک سیبرا درتهران بویژه‌شمیرانات

تعمیر فوری تلویزیون ۸۲۸۳۴۷

تعمیرگاه مجاز آر.تی.آی.ـ شاوب لورنس

سرویس فوری تلویزیون در شمیرانات تهران ۷۵۵۴۵۰ ۷۶۹۶۳۰

تعمیر همه‌نوع تلویزیون و نصب آنتن فوری تلفن ۷۵۱۷۲۰

سرویس تلویزیون تاج

تعمیرفوری انواع تلویزیون مخصوصا بلر ، شاوب‌لورنس . آر.تی.آی تلفن ۲۳۸۱۱۳ ۱ـ۵ آ ـ ۲۰۳۰۸

آنتن تمام کانال ورتیکال ضدزنك

با کانال آموزشی مجهز به دستگاه اچ با تعهد نصب .وضمانت برای‌مدت مدید با ارزانترین قیمت تلفن های ۹۵۲۱۵۷ ـ ۹۵۱۲۲۱

## تعمیروسرویس شوفاژ

نصب‌و تعمیر ـ نگهداری شبانه‌روزی شوفاژ ۷۹۳۸۹۷

تعمیرگاه‌شوفاژسرویس شبانه‌روزی ۹۲۱۷۷۰ و ۹۵۳۳۸۵

تهیه و نصب شوفاژ ـ سرویس گارانتی سالیانه ـ روکش‌کولر ـ لوله‌بازکنی ـ کلیه تعمیرات

۸۵۹۶۴۸

نصب شوفاژ به اقساط ۱۰ ماهه شرکت‌رام‌شین‌ـ تلفن۲ـ۹۳۹۷۳۱

## گروه تاسیساتی امیر

اجراء و نصب شوفاژ لوله نشی آب ، کانال کشی کولر ، سیم‌کشی و کابل کشی برق‌وتلفن ساختمان شمارادراسرع وقت‌زیرنظر متخصصین کارآزموده انجام میدهد

۸۵۳۶۴۴

تعمیر لباس‌شوئی ظرفشوئی آلمانی .فوری ۹۵۷۹۷۴

الکترو بطروسیان

سرویس و نصب شوفاژ وتهویه تلفن ۷۶۴۱۳۹ ـ ۷۶۴۳۷۸ ۱ـ۱۴ آ ـ ۱۸۰۶۰

نصب و نگهداری‌سالیانه شوفاژ باسرویس شبانه روزی ۶۲۱۴۴۸ ـ ۷۹۶۱۰۳

## شستشوی‌مبل وفرش

دوراکلین‌سرویس‌امریکا خشکشوئی مبلمان‌موکت فرش تشك اتومبیل در محل مطابق با آخرین تکنیك متداول آمریکا گرانترمطمئن‌تر ۸۴۵۶۸۳ و ۸۴۸۳۹۶ و ۸۴۸۳۹۵

کارخانه قالیشوئی‌بیوك تلفن۹۷۷۱۱۸ و ۵۲۹۹۱۵

لیدرهوم‌سرویس

خشکشوئی مبلمان وفرش‌موکت واتومبیل پرده در محل تمیزتر وارزانترین قیمت تلفن۸۵۶۵۲۰

کارخانه قالیشوئی ری‌باسرویس مجهز تلفن ۵۹۶۹۷ جنب‌چشمه علی‌محمد جوشقانیان . ۱ـ ۱۸۱۰۶

کارخانه قالیشوئی

فرد ممتاز ۶۶۳۸۰۳

خشکشوئی ناتاشا

مبلمان ، موکت فرش ، تشك ، اتومبیل در محل و تزئینات در خدمت خانواده‌ها تلفن تهران ۹۲۷۷۵۱ کرج خیابان پهلوی پاساژ زنوزی طبقه دوم .

مولن کلین

شستشوی موکت ، کفپوش ، مبلمان ، تشك اتومبیل‌وشیشه‌ها مواد منحصر بفرد در محل تلفن ۸۳۱۶۳۳

کارخانه‌قالیشوئی‌اطلس تلفن ۹۷۵۴۶ و ۹۷۵۴۳۰

کلین سرویس

خشکشوئی مبل فرش موکت با دستگاه وپرده بانصب مجانی ـ ۹۷۵۲۴۶

شرکت ایران پالاگر

شستشوی موکت، مبلمان وتشك اتومبیل بامواد منحصر بفرددر محل ۷۵۵۷۷۹ و ۷۵۷۳۶۹

آمریکن‌سرتیفاید

هومسرویس خشکشوئی مبلمان فرش موکت پرده با آخرین تکنیک آمریکائی در محل ـ ۷۵۴۸۱۲ و ۷۵۸۴۹۶ ۱ـ۲۷ آ ـ ۱۸۰۵۸

خشکشوئی‌پرده و نصب فوری تلفن ۸۴۳۸۴۵

آناهیتاسرویس‌بزرگترین خشکشوئی مبلمان‌فرش موکت پرده در محل ۷۹۵۳۰۷

قالیشوئی

شربت‌اوغلی

۵۲۳۲۰۳ـ۹۲۶۱۸۹

آریو انگلیش سرویس

خشکشوئی

مبلمان موکت فرش‌پرده و تشك اتومبیل درمحل تلفن ۸۴۳۸۴۵

## نصب فوری شوفاژ سرویس و گارانتی

شبانه روزی آئرو ۸۳۳۱۹۰

فرانس شوفاژ

نصب سرویس تعمیرات تهویه ، کولر عباس‌آباد نظامی ۸۴۱۱۲۵ ـ ۸۵۲۵۶۸

سرویس بخاری، آبگرمکن ورنك نسوز بخاری‌فوری تلفن ۳۴۴۱۷۳

سرویس‌شوفاژ ، بخاری آبگرمکن فوری۳۱۸۴۱۴

شرکت آب روشن تهیه‌ونصب دستگاههای حرارت مرکزی و تهیه دستگاههای تصفیه آب‌و سرویس‌شوفاژ۸۲۴۵۷۹

سازمان فنی ۱۱۰ تعمیر و سرویس شوفاژ ۷۶۰۹۹۳ ـ ۷۶۵۸۹۴ ـ ۷۶۳۷۸۵ ـ ۷۵۵۷۰۹

سرویس یخچال، آبگرمکن و بخاری تلفن ۷۹۰۰۶۷

نصب نگهداری تعمیرات شوفاژ تهویه باشرایط بهتر شرکت روفتاپ ۸۵۸۰۱۹

سرویس بخاری

۷۹۰۰۶۷

## تعمیروسرویس کولر

لباسشوئی ـ سرویس ۷۶۴۰۳۰

روکش کولر از جنس خارجی‌و سرویس شوفاژ تلفن۶۵۹۱۴۹

## تعمیروسرویس یخچال

تعمیرگاه سیدحسین تعمیر همه‌نوع لباس ـ شوئی یخچال آبگرمکن ۲۸۲۴۳۸

تعمیرگاه یخچال فریجیدر اثاث یدکی موجود ۸۴۸۷۵۶

## تزئینات ودکوراسیون

کاغذدیواری آلمانی موکت مخملی ونمدی

پلاستر

(باشرایط دلخواه شما)

نمایشگاه مرکزی: چهارراه امیراکرم

۶۶۶۶۶۱، ۶۶۶۶۶۵ ۶۶۸۸۳۳ـ۶۶۸۸۳۲

شعبه‌گیشه ۶۳۲۹۱۴ ۶۳۱۹۴۷

شعبه باغشاه ۶۶۰۷۷۲

نمایشگاه تجریش ۸۷۴۳۰۲

سان‌استور

نماینده انحصاری کاغذ دیواری مخملی سداتین آلمانی‌هوکا موکت‌جدید ترین نوع موکت هلندی و یایل صددرصدقابل شستشو و قابل انتقال وانواع‌عالیترین‌محصولات تزئینی ساختمان از معروفترین کارخانجات دنیا نمایشگاه سان ـ استورمیدان۲۵شهریور خیابان سینا شماره ۲۲ ساختمان سان استور تلفن های: ۸۳۷۸۰۷ و ۸۳۴۹۵۴

## برای ساختمان شما

پاکتان

انجام کلیه امورنظافتی تعمیر ساختمان ۸۳۸۱۷۲ و ۸۲۴۵۸۱

آسفالتکاری

وتعمیرساختمان ۹۲۴۳۸۰

شرکت ایران پالاگر نظافت کلیه قسمتهای‌ساختمان ۷۵۵۷۷۹ و ۷۵۷۳۶۹

گروه فنی آلفا

تهیه و نصب شوفاژ ، تهویه سردخانه ، خریا اسکلت فلزی تغییرات ساختمانی ، ایزولاپ پشت‌بام ، آسفالت محوطه با تضمین ۳۱۲۵۷۰

شرکت اوتیلاژ

تلفنی منزل و محل کار شمارابا انواع کاغذ دیواری ـ موکت و کفپوش تزئین مینماید ۸۵۴۳۶۰

آسفالت‌کاری فوری ۹۲۵۵۰۲

صادکو

فروش و نصب سقفهای کاذب تلفنهای ۸۱ـ۷۶۱۲۸۰

موکت سقف‌پوش نقاشی ۷۵۵۸۹۴

## باروزی ۳ تومان

موکت کاغذدیواری پرده کرکره افاف‌منزل تزئینات‌بیتا۵۲۶۶۳۳

تزئینات یوفو

کلیه کار های تزئیناتی شما رابا نازلترین قیمت‌در۲۴ساعت‌انجام می دهد ۴۷۹۰۴ و ۴۴۷۵۱ داخلی ۳۸

انواع کاغذدیواری‌موکت وکفپوش

تزئینات مهنام

باشرایط دلخواه شما ۹۳۲۲۹۰ و ۹۲۰۹۶۴ ۱ـ۳ آ ـ ۲۰۵۷۳

دکوراسیون سایت

معرف بهترین‌نوع موکت کاغذ دیواری ـ کفپوش پرده کرکره ـ فرش ماشینی

نقدواقساط تلفن: ۶۶۴۱۴۲

حراج تزئینات

کفپوش آزیست‌خارجی۲۰۵ریال موکت نمدی خارجی ۱۹ تومان پرده‌کرکره آمریکائی درجه یک ۵۲ تومان موکت فومدار خارجی۳۱تومان فرش ماشینی درجه‌یک۵۱تومان کلیه کارهای تزئینی‌راباناز‌لترین قیمت‌زیرنظرمتخصصین‌دکوراتور انجام میدهند۸۵۹۶۱۴هنرهشتم ۱ـ۷ آ ـ ۱۹۶۳۹

## با۳تومان

با روزی سه تومان منزل ومحل کارخود را با بهترین انواع کاغذ دیواری پرده کرکره موکت و کفپوش تزئین فرمائید. تزئینات مارال ۹۷۵۵۱۸

نقدواقساط

تعمیرات ساختمان و تزئینات ، اسفالت و نقاشی موکت کاغذ دیواری ۸۳۲۵۱۵ و ۸۳۹۵۰۱

لوله کشی گاز با تائید شرکت ملی گاز تلفن ۹۲۴۳۸۰

شرکت نشتجو

محل آسیب‌دیده و ترکیدگی لوله های آب را بادستگاه‌پیدا کرده و باجزئی حفاری قسمت فرسوده راتعویض مینماید تلفن ۲۷۷۹۹۳ ـ ۲۷۷۹۹۲

آسفالت‌وعایق

شمیران ـ قلهك ـ تلفن ۲۶۱۳۲۷

باتضمین

ایزوبام تکس پشت‌بام جلوگیری چکه ورطوبت ۸۵۴۸۲۵ و ۲۳۶۵۷۵

چکه‌سقف

ایزولاسیون پشت بام بدون خرابی ،اسفالت و قیرگونی ۷۵۰۶۳۴

آسفالتکاری و بنائی ساختمان ۳۵۴۸۸۳

تعمیر ـ اسفالت‌ونقاشی ۶۲۵۷۳۲

کانال‌کشی ساختمان ۷۹۳۸۹۷

## لوله کشی گاز

با تائید شرکت‌ملی گاز شرکت مهندسی الیزه ۸۲۴۳۸۰ و ۹۳۶۹۳۶

## لوله بازکنی

لوله‌بازکنی‌ولوله‌کشی مقدم ۹۲۵۲۷۴

لوله بازکنی ۲۵شهریور ۳۵۴۸۸۳

لوله بازکنی یکساعته فوری تلفن ۹۲۴۳۸۰

لوله‌بازکنی روزولت ۳۶۰۴۳۹

لوله بازکنی‌ولوله‌کشی دروازه دولت ۸۲۷۴۰۸

لوله بازکنی لوله‌کشی روزولت ۴۷۱۴۳

لوله بازکنی فقط ۲۵ تومان فوری بکساعته ۷۶۵۲۴۴

لوله‌بازکنی فوری سعدی تلفن ۳۵۵۴۷۳

## تخلیه‌چاه

تخلیه چاه و لوله‌بازکنی اداره دولتی متری ۱۰ تومان ۵۴۸۱۶۸

سازمان ۳۰۱

تخلیه چاه ـ توالت و فاضل آب باتخفیف‌ویژه تلفن ۳۰۱۳۰۱

تخلیه‌چاه ۵۳۴۴۲۲ و ۵۳۷۸۱۷ ۵۳۸۳۲۷ متر مکعب ۲۰ تومان

تخلیه‌چاه پگاه ۵۲۱۱۴۰

## رستوران‌ها

شکوفه‌نو

یکی‌ازچهار کاباه بزرك جهان بهترین برنامه های ایرانی و خارجی را همه شب تقدیم میکند . تلفن های رزرو ۵۴۴۰۴۴ ـ۵۴۳۰۳۳

باکارا

پیشرو کاباره‌های‌ایران همه شب مجموعه‌ای از برنامه های خارجی و ایرانی را برای شما انتخاب کرده است تلفن های رزرو ۶۲۸۲۰۸ ـ ۶۲۵۱۷۷

سالن چلوکبابی وجوجه کبابی سعید جهت نهار آماده پذیرائی تلفن ۹۷۶۰۱۱

کافه رستوران سلمان جهت پذیرائی‌نهاروشام تلفن ۳۱۶۲۲۱

ایران خوراك

با غذا های متنوع برای جشن و مهمانیها آماده میباشد تلفن ۵۲۸۹۵۶

رستوران خودمونی

پذیرائی ناهار و شام‌و سفارشات تلفنی با مدیریت جدید ۶۶۵۱۱۸

سالن طلائی

آماده پذیرائی‌برای‌جشن های عروسی ۹۸۴۱۹۲

سالن چلوکبابی منیریه آماده‌پذیرائی نهاروشام و جشنها ۴۲۸۷۹

## آگهیهای متفرقه

فال قهوه ۹۲۶۵۵۳

ویگن

سلطان جاز ایران

درمدت اقامت خود در وطن جشن‌ها و میهمانی‌های شما عزیز آماده پذیرش دعوت در میباشد نشانی دفتر اول سنائی پلاك ۴تلفن ۸۲۷۷۳۱

ترجمه نشریات ومدارك تلفن ۶۵۲۶۵۹

حراج دستگاه

تصفیه استخر ۸۵۲۹۴۸

## گمشده

چك بشماره ۹۲۴۰۳۶ ـ پ ـ ه ـ ۷ ـ بانك صادرات شعبه خانی‌آباد ۱۹۵ در تاریخ ـ ۱۲ر۸ر۵۴ مفقود شده از درجه اعتبار ساقط است .

آگهی فقدان‌پروانه مالکیت خودرو

آقای محمدرضا رضائی کارت مالکیت موتورسیکلت شماره ـ ۶۵۲۶ تهران ۳۹ را مفقود و تقاضای صدور مجددآنرا دارد مراتب درسه نوبت هر ده روز یکبار آگهی میگردد درصورت عدم اعتراض ده روز پس از نشر این آگهی المثنی مربوطه تنظیم و تسلیم نامبرده خواهد شد.

اداره راهنمائی ورانندگی ۲۰۶۴۹

یکبرگ چك شماره ۳۶۳۲۹۵ سررسید ۲۹ر۷ر۱۳۵۴ بمبلغ ـ ۵۵۸۰۰ ریال از حساب جاری ۱۴بانك سپه سپهبد زاهدی بامضای آقای سیاوش‌کیکاوسی و دوقطعه چك‌عهده‌بانك‌ایران‌و هلند شعبه بازار حسابجاری ـ ۱۶۳۲۸۰۹ بامضای نامبرده بانضمام کارت مالکیت‌ماشین‌پژو شماره ۶۳۶۱۳ ـ تهران ع در تاریخ ۲۲ر۸ر۵۴ مفقود چکها از درجه اعتبار ساقط است یابنده بتلفن ۵۳۸۷۲۹ مراجعه و پس از تحویل‌مژدگانی‌دریافت دارد.

جواد علیدوست ۱۳۹۰۹ آ ـ

کارت شناسائی‌باشگاه‌هواپیمائی ایران اینجانب علی ارزگرمفقود شده از یابنده تقاضا میشود کارت را بوسیله صندوق‌پستی‌ـ ۲۸۴۳ارسال دارد . ۱۳۹۱۳ آ ـ

۳ برگ چك بشماره های ـ ۸۸۱۷۷۴ ۸۸۱۷۷۵ و ۸۸۱۷۷۶ بانك صادرات‌شعبه‌میدان‌انقلاب حساب جاری ۲۲۷ متعلق به آقای حسین تقی‌نژاد مفقودشده از درجه اعتبار ساقط است . ۱۹۸۵۴ آ ـ

چك شماره ۰۸۲۳۰۲ ازحساب جاری ۱۱۹۳ بانك ملی شعبه ۱۰۷۷ خواجه نصیر در وجه حسن چقوکی مفقود گردیده از درجه اعتبار ساقط است . خسرو ملك ۱۳۸۹۱ آ ـ

پیکان مدل ۴۸رنگسبز بشماره ۱۵۷۲۹ تهران ج در تاریخ ـ ۷ر۴ر۵۴ در فشم مفقود شده و مراتبه اداره آگاهی‌طی‌شماره ۴ر۸ر۵۴ر۴۰۱ اطلاع داده شده خواهشمند است یابنده‌بشماره تلفن ۷۹۵۲۸۱ اطلاع داده و مژدگانی دریافت دارد. ۱۹۸۰۶ آ ـ

آگهی فقدان پروانه مالکیت خودرو

آقای جواد ابراهیمی داریان کارت مالکیت‌موتورسیکلت‌شماره ۲۲۶۶ تهران ۴۱ را مفقود و تقاضای صدور مجدد آنرادارد مراتب درسه نوبت هرده روز یکبار آگهی میکردد درصورت عدم اعتراض ده‌روز پس ازنشر این آگهی المثنی مربوطه تنظیم و تسلیم نامبرده خواهد شد . اداره راهنمائی و رانندگی ۱۳۹۱۵ آ ـ ۱ـ۳

## پیدا شده

آقای سرییرز حسانساری شناسنامه ۱۵۲۰ تهران مبود برای ۱۲۲۵ نام پدر محمد برای دریافت کارت پایان خدمت وطیفه و شناسنامه به شرکت دیل‌نیروجاده فرج‌جب‌کارخانه زاجرس به آدی ابراهیم عیسی مراجعه کند. ۲۰۷۰۴ آ ـ ۱ـ

دوفقره چك یکی بشماره ـ ۹۱۸۰۷۲ ه ۱۲ بانك پارس شعبه قندی از حساب شماره ۲۳۷ بمبلغ ده هزار ریال و سررسید ۵ر۸ر۵۴ و دیگری صادرات خوش ـ سپه عربی شماره ۶۱۰۰۹۱ بمبلغ ده‌هزار ریال جاری ۴۴۸ سررسید ـ ۵ر۱۱ر۵۴ دروجه حامل مفقود شده واز درجه اعتبار ساقط است . اصغر غلامی ۱۳۸۲۷ آ ـ ۱ـ

۸برگ چك بشماره‌ها و مبالغ مختلف بشرح زیر کمشده است ۱ـ چك شماره ۹۲۳۱۲۴ بمبلغ ۳۳۰ هزار ریال از حسابجاری شماره ۱ بانك بازرگانی شعبه جوادیه . ۲ـ چك شماره ۹۲۳۲۱۵ مبلغ ۲۰۰ هزار ریال از حسابجاری ۱۵۰ بانك بازرگانی شعبه جوادیه . ۳ـ چك شماره ۲۲۳۴۸۶ بمبلغ ۲۰،۰۰۰ ریال بانك صادرات شعبه میدان دشتارگاه . ۴ـ چك شماره ۰۰۳۱۲۷ بمبلغ ۳۵،۰۰۰ ریال از حسابجاری شماره ۴۲ بانك صادرات کوی چهارم آبان . ۵ـ چك شماره ۸۳۹۸۰ بمبلغ ۲۰۰،۰۰۰ ریال از حسابجاری ۷۸۹ بانك صادرات شعبه‌رازی ۶ـ چك شماره ۴۱۹۹۲۱ بمبلغ ۱۰،۰۰۰ ریال ازحسابجاری‌ـ ۱۲۵۲ بانك بازرگانی شعبه سیروس . ۷ـ چك شماره ۹۲۵۸۹۰ بمبلغ ۱۰۰،۰۰۰ ریال ازحشابجاری شماره ۱۳۷۶ بانك بازرگانی شعبه کشتارگاه . ۸ـ ویک برگ چك بمبلغ ـ ۶۰،۰۰۰ ریال از حسابجاری شماره ۱۳۴۸ بانك بازرگانی شعبه کشتارگاه . جریان به مقامات انتظامی و بانکهای مربوطه اطلاع داده شده و چکهای مزبور از درجه اعتبار ساقط است .


رادیاتور نرم آلمانی موجود است
تلفن ۸۴۳۰۷۴ ـ ۸۴۹۶۵۲

حراج اشیاء عتیقه
بعلت استقبال بیسابقه حراج اشیاء عتیقه منزل سرهنك نصرت‌اله قهرمان‌لو ادامه دارد
خیابان امیرآباد جنوبی خیابان جواهری‌پلاك ۳۳ از ساعت ۴ تا ۹شب
تلفن ۹۲۲۹۹۹

آسودگی خاطر در بارندگیهای شدید زمستانی
باپوششی مطمئن برای بامهای‌شما
عایق کاری مقاوم ،سبك‌وزن‌با تضمین‌بدون‌کندن و برداشتن سطح قبلی بام
شرکت تهران ایزولاسیون تلفن ۲۳۰۳۰۴

شرکتی برای انجام امور چاپ نقشه و فتوکپی بدو نفر کارگر ماهر که آشنا به ماشینهای مختلف باشند برای تهران و شهرستان نیازمند است تلفن ۸۵۵۸۰۶

دودستگاه دیك بخار شوفاژ ویك منبع گازوئیل و مقداری میز وصندلی مستعمل دبیرستان رازی تهران بفروش میرسد . خواستاران به دبیرستان‌رازی خیابان‌پهلوی تلفن ۴۵ ـ ۶۸۲۵۴۳ مراجعه فرمایند .

تخلیه‌وحفرهر نوع چاه
بانجهیزات کامل ـ لوله‌بازکنی فوری
شرکت مهندسی امید تلفن ۶۵۹۰۴۷

تخلیه‌چاه‌فاضلاب
تخلیه چاه فاضلاب و توالت و سپتیك تانك وموسیتیك وساختمان آنها و کانال کشی و حفر چاه بادستگاه موتوری شرکت ایران‌شوشتر ۸۳۰۷۲۲ ـ ۸۲۹۵۵۶

در بازکن برقی ۲۲۵ تومان بگد B.K.D
بوسیله تلفن مذاکره شود با شرکت پگد الکتریک تلفن ۱۵ الی ۱۲ ۶۸۱۰۱۲
فروش درکلیه الکتریکی ها درتهران وشهرستانها

قابل توجه صاحبان زمین
شرکت ساختمانی وتاسیساتی تئوسا در زمین شما ساختمان مورد نظر احداث وهزینه آنرا بطور اقساط دریافت میدارد
تلفن ۸۵۳۲۰۸

## جوان‌ها درباره ریشه‌های اختلاف والدین و فرزندانشان سخن میگویند

# چرا پدر و مادرم مرا درک نمیکنند

شرکت کنندگان در میزگرد

کیومرث برقی

زهره مفیدی

حمیدرضا پروین

منیژه محلوجی

غلامرضا اعزازی

محمد علی باطنی

پرویز عطائی

شعله اختیاری

آزاده انصاری

محمد حسن ریاحی

حسین فردوسی

### باید سرویس‌های مشاوره برای راهنمائی والدین و فرزندانشان تاسیس شود

**من پدر ومادرم را درک نمی‌کنم . آنهاهم حرفهای من را نمی فهمند ... قدیمی وامل هستند برای امروز فکر نمی کنند ، آنها ...**

**اختلاف نظر و فکرمیان فرزندان و پدران ومادران امر تازه‌یی نیست و سابقه‌ای دیرین دارد اما چگونه میتوان از این اختلاف بهرمگرفت و عقاید پدران و مادران را بافرزندان نزدیک کرد تا فاصله میان نسل جوان وپیر از میان برود ؟ اینها مسایلی است که در میزگرد اطلاعات باشرکت عده‌یی از دانشجویان و جوانان مطرح شد و چکیده نظرات شرکت‌کنندگان درزیر می آید :**

برای بوجود آوردن‌یک رابطه منطقی بین‌والدین با فرزندانشان‌باید به وظیفه سنگین پدرومادر ازهمان دوران طفولیت اشاره کرد. اگر پایه های روابط از این دوران بطور صحیح پایه‌گذاری شود و والدین فرزندشان را مسئولیت شناس بارآورند و بخواسته های منطقی آنان توجه ورسیدگی کامل داشته باشند مسلما جوانان نیز عکس‌العملی کاملامثبت ، دوستانه، محترمانه‌ومنطقی‌درمقابل والدینشان خواهند داشت و درواقع یک همزیستی کاملا مسالمت‌آمیز بین آنان بوجود خواهد آمد .

### سرویس مشاوره

درروابط والدین با جوانان همیشه‌یکسری‌نارسائی هائی وجود داشته ودارد که برای ازبین ـ بردنشان باید کمیته یا سرویسی بنام « سرویس مشاوره » دایر شود . این سرویس‌که بایدزیرنظر متخصصین تعلیم و تربیت اداره شود نارسائی‌های موجود در روابط والدین و جوانان رامورد بحث و بررسی قرار داده و راه حلهای صحیح و منطقی خود را پس از مشاوره برای حل این نارسائی‌ها انتشار دهد . انجمن خانواده و مدرسه نیز میتواند نقش یک سرویس مشاوره‌راداشته باشد، اما متاسفانه امروزه در مدارس ما انجمن خانه ومدرسه بصورت یک مسئله‌تشریفاتی‌درآمده است . این انجمنها اگر بخواهند میتوانند نقش فوق‌العاده موثری برای بهبود روابط‌والدین‌وجوانان ایفا کنند،زیرا این‌انجمن بیشترین تماس را باهردو طرف میتواند داشته باشد .

**اکثر والدین بعلت گرفتاریهای اجتماعی خود متاسفانه فرصت گوش‌دادن ورسیدگی به دردلهای فرزندانشان را ندارند . روش صحیح اینست که پدر ومادر مدت معینی از وقت خود را به بحث و گفتگوی منطقی بافرزندانشان اختصاص داده و در تمام‌مشکلات کوچک و بزرگ آنان‌رایاری دهند ونگذارند که این مشکلات آنها را از راه درست منحرف سازد . همچنین والدین باید بطور مرتب بوضع تحصیلی و معاشرت فرزندانشان رسیدگی کنند ، زیرا همین عدم رسیدگی ممکن است سبب شود که جوان دچار سرخوردگی شده وبه‌رامید کشیده شود .**

موضوع دیگر این است که اکثر والدین ایرانی نمی دانند بچه‌نحوی بایدبه‌فرزندان‌خودمحبت کنند . باتوجه باینکه والدین مهمترین نقش را در پرورش و تعلیم جوانان بعهده‌دارند ، بهترین مشاوران زندگی هر جوانی پدرو مادرش هستند . آنان میتوانند باراهنمائی های مفید و منطقی خود مسیر صحیح زندگی را به فرزندانشان نشان دهند ، زیرا احساسی راکه پدر ومادر میتوانند به فرزند خود داشته باشند هیچ مشاوری نمیتواند داشته باشد .

### وظایف مشخص

یک موضوع مهم‌که‌لازمه حسن رابطه والدین وفرزندانشان است اینست که هردو طرف به حدود وظایف خود آشنا باشند . مثلا پدر ومادر بدانند تاچه‌حدی از فرزندانشان متوقع هستندودرمقابل بخواسته وانتظارات آنها نیز آشنا باشند . دراین صورت یک حالت کاملا انسانی و سازنده‌بین‌والدین و جوانان بوجود خواهد آمد ، و کمی گذشت نیز میتواند بتمام این مسائل ومشکلات خاتمه دهد. یعنی لازم است در بعضی مواقع والدین ودربرخی‌دیگرمواقع‌جوانان کمی گذشت بخرج داده و سعی نکنند بابه کرسی نشاندن عقیده خود باین روابط حالت سرسختی بدهند .

**مشکل دیگر در روابط جوانان و والدین توجه به سنت‌هایی است که هنوز مورد علاقه و احترام اکثر خانواده‌های ایرانی است . اصولا از دیدگاه‌های مختلف اجتماعی و روانشناسی‌بعضی از سنت‌های گذشته کاملا منطقی و سازنده هستند و برخی دیگر کاملا بی‌اساس و پوچ. مسئله مهم در اینجاست که پدر و مادران اکثرادوست دارند که فرزندانشان را با روشها و سنت‌های گذشته که مورد توجهشان‌میباشد تربیت کنند ولی به تغییر و تحولات و روحیه فرزندانشان توجه ندارند . زیرا دیگر سنت‌ها به آن مفهومی که مد نظر والدین بوده و هست نمیتواند مورد قبول جوانان باشد.**

### گسترش بعدهای فکری

جوان امروزی بعدهای فکریش گسترش یافته و دیگر نمیتواند باتمام عقاید وگذشته های پدر و مادرش زندگی‌کند.

جوان میخواهد نهادهای اجتماعی را که میتواند اورا درراهی سازنده ومنطقی‌سوق دهد، برگزیده و با آنها راه زندگیش را مشخص کند. ما متاسفانه جوانان ما نیز راه و روش انتخاب صحیح‌نهاد‌های اجتماعی را بطور کامل نمی‌دانند و اکثرا در انتخاب این نهادها از مسیر اصلی خود منحرف شده و درییراهه گام می‌نهند و علت این امر انتخاب کورکورانه ازنهادهای غرب است و جوان در این حالت‌به‌غرب‌زدگی دچارمیشود و باصطلاح راه را از چاه تشخیص نمیدهد . در این مسئله منطقی بنظر میرسد که جوان برای حفظ روابط حسنه خود با والدین به سنت‌های منطقی که مورد توجه پدر و مادران است احترام گذاشته و با توجه به زمان و تحولات اجتماعی و علمی پیش برود.

آموزش وپرورش نیز می‌تواند نقش بسیارمهمی را در بوجود آوردن‌روابط صحیح بین والدین و جوانان اجرا کند .

و بطور یقین بایستی‌قبول کرد که سیستم‌صحیح آموزش در روحیه جوانان اثری فوق‌العاده خوبی بجا گذاشته و او را در بهبود روابط با والدینش کمک خواهد کرد بنابراین بایددر دوره‌دبیرستان ودانشگاه دروسی که راجع به تشریح مسائل اجتماعی و وظایف جوانان نسبت به خانواده و جامعه باشد.

# ۱۳۰ هزار جلد کتاب در گنجینه دانشگاه تهران

روز دوشنبه گذشته نمایشگاه کتاب های علمی و پژوهشی چاپ‌ایران و کشورهای دیگر در کتابخانه مرکزی و مرکز اسناد دانشگاه تهران‌گشایش یافت .درمراسم گشایش نمایشگاه‌آقای ایرج افشارمدیرکتابخانه مرکزی‌دانشگاه گفت : نمایشگاه کتاب های علمی‌نمونه‌ای است از آنچه که در ظرف هفت ماه از سال ۱۳۵۴ برای کتابخانه تهیه شده است .

در این مدت هشت هزار مجلد اثر چاپی و ۱۵۵ نسخه سند خطی و ۳۰۰ مجله به کتابخانه رسیده است. در این نمایشگاه بیش از ۱۶۰۰ جلد کتاب چاپی و کتاب چاپ سنگی‌و اسناد و کتب خطی و عکس ها و نقشه های قدیمی بمعرض نمایش گذاشته‌شده‌است.

دکترنهاوندی رئیس دانشگاه تهران گفت: در سال ۱۳۵۰ این‌کتابخانه بیش از ده هزارجلدکتاب نداشت‌درصورتی که در یک سال گذشته بیش از ۱۳ هزار جلد کتاب برای کتابخانه تهیه شده است و اکنون بیش از ۱۳۰هزار جلد کتاب در کتابخانه نگهداری می‌شود .

**هدیه انجمن آثار ملی به پایتخت کشور**

## تندیس یکپارچه «حکیم عمر خیام» در تهران نصب شد

هفته گذشته از تندیس شاعر بزرگ اندیشور سراینده عمیق‌ترین اشعار فلسفی‌جهان «حکیم عمرخیام» در پردیس فرح تهران پرده برداری شد و مجسمه شاعر نامدار و پرآوازه ایرانی با شکوه و صلابتی که‌درخور این‌چهره روشن ادبیات و اندیشه و فرهنگ ایران است‌در برابر دیدگان ستایشگر همگان گذارده شد .

شهرت خیام‌و توجه‌جهان به افکار و بینش فلسفی او در طی چند قرن کتاب ها و رساله های ارزنده‌ای را پدید آورده که شناخت وبررسی همه نکات تحقیقی این آثار شاید فقط با ایجاد یک مرکز پژوهشی و همکاری دهها پژوهنده و محقق امکان‌پذیر باشد .

مهندس شریف امامی ، رئیس مجلس سنا ضمن سخنانی که در آغاز مراسم پرده‌برداری‌این مجسمه‌ایراد کرد به پایگاه رفیع و مقام ارجمند خیام در فلسفه و عرفان‌و ریاضیات اشاره‌کرد ونظریات و یافته های علمی حکیم ایرانی را از درخشان ترین نجبه های علیه فکر و فرهنگ انسانی برمجهولات دانست وگفت: خیام‌نخستین دانشمندی بود که معادلات علم جبر را کشف کردو آنرا بهشیوه‌ای پذیرفتنی ومستدل در فرهنگ علمی جهان به یادگار نهاد .

رئیس مجلس سنا بدنبال این مطلب افزود :

دنیای کنونی نه تنهااین شاعر گرانقدر را می‌شناسد وبه اندیشه های فلسفی و جهان بینی عارفانه او ارج میگذارد بلکه میلیون هامردم گیتی نیزشعر دلپذیرو سرشار از تفکر خیام را همچون کلمات جاودانی ـ به خاطر سپرده‌اند و نیاز فلسفی و حیرت خود را در برابر ناپیدائیهای جهان و راز کائنات با خواندن آن فرو مینشانند و بدون اغراق‌کمتر خانه‌ای را در اروپاو آمریکا می توان یافت که از وجود گنجینه رباعیات خیام خالی باشد .

**تندیس تمام پیکر خیام که روز پنجشنبه ۱۵ آبان در پردیس فرح تهران نصب شد ساخته‌هنرمندمشهور ایرانی استاد ابوالحسن صدیقی است که در چهره پردازی‌و بازآفرینی‌سیمای مفاخرایران آثار نفیسی تاکنون آفریده است .**

انجمن آثارملی که درسال ۱۳۴۲ مجسمه نیم تنه‌خیام‌را بفرمان شاهنشاه آریامهر به منظور بزرگداشت شاعر و فیلسوف ایرانی با توجه به پیشینه تاریخی‌و رعایت‌نکات هندسی مناسب‌و حفظ شیوه های اصیل‌هنر ایرانی‌ساخته شده است برآرامگاه فرزانه عالیقدر در کنار باغ آمامزاده محروق نیشابور نصب کرده بود بدستور علیاحضرت شهبانوی ایران تندیس یک پارچه دیگری را برای تجلیل از حکیم نامدار ایران‌سفارش داد که پس از آماده شدن‌با کسب تائید علیا حضرت شهبانوی‌ایران بمردم‌پایتخت اهداء گردید .

**دکتر مصطفوی رئیس انجمن آثار ملی در گفتگوئی با اطلاعات گفت : بر پاداشتن این تندیس نشانه احترام صمیمانه‌ای‌است‌که ملت‌ایران به دانشمند و شاعر بزرگ خود ابراز میدارد و انجمن آثار ملی که همواره در شناساندن و معرفی مظاهر فرهنگ ایران کوشیده است از توفیق خوددر این مسئله مباهات می کند .**

## ادامه تحصیل فارغ التحصیلان دانشگاه فردوسی در استرالیا و انگلستان

دانشگاه فردوسی مشهد درسال‌جاری قراردادهمکاری با دانشگاه های سیدنی استرالیا ، دانشگاه ساری انگلستان‌و کالج سلطنتی‌منعقد کرده است .

براساس‌این قرارداد‌همکاری که‌بین‌دانشگاه‌ساری‌انگلستان و دانشگاه فردوسی مشهد منعقد شده که علاوه بر مبادله استاد و همکاری در اجرای پروژه تحقیقاتی دانشجویان فوق لیسانس رشته‌شیمی دانشگاه‌فردوسی میتوانند قسمتی از دروس نظری و کار های تحصیلی خود را در دانشگاه ساری انجام دهند و درجه فوق لیسانس دانشگاه مزبور را دریافت دارند . دانشجویان همچنین‌میتوانند دوره‌دکترای خود را در این دانشگاه به اتمام برسانند .

دانشگاه فردوسی مشهد همچنین همه ساله تعدادی‌از مربیان دانشکده علوم این دانشگاه‌راجهت تکمیل‌مطالعات در رشته های زیست‌شناسی ـ زمین شناسی به دانشگاه نامبرده اعزام میدارد .

دانشگاه فردوسی برای بالا بردن سطح کمی وکیفی آموزش خودتعدادی‌از فارغ التحصیلان این دانشگاه را برای ادامه‌تحصیلات بامریکا اعزام میدارد تا پس ازخاتمه تحصیلات و بازگشت ، از وجود آنان برای تکمیل‌کادر آموزشی دانشگاه استفاده کند .

### تصویب رساله دکترا

دکتر غلامعلی اعظمی‌دیروز توانست رساله دکترای خود راکه‌درباره سهم شرکتهای سهامی، نوشته شده . با درجه بسیار خوب‌ازتصویب هیئت ژوری مرکب ازآقایان دکتر تقوی ـ کاتوزیان و آذری بگذراند .

## کاروانسرای شاه عباسی «قمصر» اثر ملی شناخته شد

کاروانسرای شاه عباسی قمصر که به کاروانسرای‌گبر شهرت داراز بناهای‌دوران شاه عباس کبیر است مورد بررسی کارشناسان وزارت فرهنگ‌و هنر قرار گرفت و بخاطر حفظ بنا و نگهداری آن درفهرست آثار ملی‌ایران ثبت شد .

این کاروانسرا در ۶ کیلومتری راه‌قمصر بکاشان قرار دارد و این بنا ازآجر بنا شده و دارای چهاربرج مدور است که در چهار گوشه آن قرار گرفته و در کنار‌این‌کاروانسرا رودخانه‌ای جریان داردکه آبگوهستان های قمصر و قهرود در آن جاری است .


## INVITATION TO BID

The American Embassy would like to invite all qualified packing and forwarding companies to bid on a Pack and Crate tender which involves the packing, shipping and delivery of goods including surface and airfreight shipments into and out of Iran.

Only companies meeting the following requirements will be considered:

1. Must have valid Customs Brokers Permit issued by Customs Administration for the year 1354. A copy must be submitted for the Embassy's inspection.
2. Warehouse facilities, and adequate covered storage space. The Embassy's Contracting Officer will inspect.
3. The Embassy must be assured that adequate packing facilities and packing personnel familiar with the best commercial standards are available.
4. Proof that the company has an agent and/or a representative office at ports of entry.

After the above pre-requisites have been established, invitations will be mailed to companies interested in bidding.

If you wish to receive a bid or for further information please call Mr. Golzari, Tel. No. 820091, Ext. 2531.

All completed tenders must be submitted to the American Embassy's Contracting Officer prior to the close of business on Thursday, December 11, 1975.

Successful biders will be notified by Monday, December 22, 1975, and contract effective date will be January 1, 1976.


## دنیای ورزش

## روزهای شنبه منتشر میشود


هواپیمائی ملی ایران ـ هما ـ

قابل توجه صادر کنندگان ووارد کنندگان کالا به امارات خلیج‌فارس وبالعکس

## هواپیمائی ملی ایران «هما»

با افزایش تعداد پرواز های‌خود به کشورها وامارات خلیج‌فارس وبالعکس، امکانات و تسهیلات لازم را برای حمل کالاهای بازرگانان و موسسات مختلف بصورت گسترده‌ای فراهم آورده است . موسسات و بازرگانانی که مایل‌هستند از این تسهیلات اطلاع حاصل نمایند در تهران با تلفن های ۹۱۱۵۹۳ و۹۱۱۵۶۹ تماس‌حاصل نمایند. تلفن های‌قسمت‌بار شعب و دفاتر «هما» درکشورها وامارات خلیج‌فارس نیز به‌این شرح آماده پاسخگوئی است :

ابوظبی : ۴۱۷۵۵ ـ بحرین: ۵۳۳۱۵ ـ دوها : ۴۷۷۵
دوبی : ۲۲۶۹۸۰ ـ جده : ۴۴۴۱ ـ ۲۶۵۲
کویت ۴۲۴۵۱۵ ـ مسقط۲۷۹۹



هواپیمائی ملی ایران ـ هما ـ

## آگهی استخدام

**هواپیمائی ملی ایران برای تکمیل کادرفنی خود به داوطلبانی‌که دارای شرایط زیرباشند نیازمند است :**

از داوطلبان واجد شرایط درخواست مینماید که‌با دردست داشتن فتوکپی مدرک تحصیلی ،معافی‌سربازی ودو قطعه عکس ۴ × ۶ ومدارک سوابق خدمت ازساعت ۳ تا ۵ بعداز ظهر همه روزه باستثنای پنجشنبه‌ها وایام تعطیل تا تاریخ ۵۴ر۹ر۱۰ به اداره استخدام هواپیمائی ملی ایران واقع در تهران خیابان فرصت چهارراه ثریا مراجعه نمایند .

| شغل | تحصیلات | سابقه خدمت | تعداد |
|---|---|---|---|
| سرپرست تعمیرات اتومبیل | سیکل اول متوسطه | ۱۲ سال | ۴ نفر |
| تعمیرکار تلفن و رادیو | سیکل اول متوسطه | ۷ سال | ۸ نفر |
| مکانیک درجه یك اتومبیل | حداقل ششم ابتدائی | ۷ سال | ۱۰ نفر |
| کمك مکانیك | حداقل ششم ابتدائی | ۷ سال | ۱۴ نفر |
| صافکار ، تراشکار ، برقکار و نقاش (برای اتومبیل) | حداقل ششم ابتدائی | ۴ سال | ۱۶ نفر |

**شرایط استخدام :**

۱ـ قبول شدن در مصاحبه و آزمایش عملی
۲ـ قبول شدن در آزمایش‌روانشناسی.
۳ـ قبول شدن در معاینات پزشکی.
۴ـ حداکثر سن ۳۵ سال.
۵ـ داشتن گواهی انجام خدمت زیرپرچم یامعافیت‌دائم



شرکت ملی نفت ایران

شرکت ملی نفت ایران پخش وفروش محلی

## آگهی قابل توجه مصرف کنندگان نفت گاز دستگاههای حرارتی تهران

باطلاع کلیه دارندگان‌دستگاه‌های حرارتی (شوفاژ) می رساند که تلفن های شماره ۷۵۳۲۱۷ و۷۶۵۹۱۲ درکلیه ایام هفته از ساعت ۸ صبح الی ۸ بعداز ظهر آماده پاسخگوئی بمراتب تلفنی مصرف کنندگان در موردهرگونه‌اشکال احتمالی موجوددر زمینه «نفتگازحرارتی» می باشد . از کلیه مصرف کنندگان درخواست میشود در صورت مواجه بودن با هرگونه مشکلی مراتب را به وسیله تلفن های مورد اشاره‌بمسئولان مربوط اطلاع فرمایند تا نسبت برفع‌آن اقدام‌لازم بعمل آید .

م‌الف ۱۶۸۰۲

# آگهی های رسمی شرکتها: ● تأسیس شرکتهای جدیدالتأسیس ● تغییرات اساسنامه شرکتها ● افزایش سرمایه ● تصمیمات جدید ● انحلال

### آگهی تاسیس شرکت سهامی خاص ـ اسماك

خلاصه اظهارنامه و اساسنامه شرکت سهامی خاص اسماک که در تاریخ ۱۰ر۸ر۵۴ تحت شماره ۲۳۲۱۱ در این اداره به ثبت رسیده و در تاریخ ۱۱ر۸ر۵۴ از لحاظ امضاء ذیل ثبت تکمیل گردیده برای اطلاع عموم در روزنامه رسمی و روزنامه کثیرالانتشار اطلاعات آگهی میشود .

۱ـ موضوع شرکت : مقاطعه‌کاری ـ سرویس و خدمات مهندسی و واردات لوازمات و ماشین آلات مربوط به فعالیت شرکت .

۲ـ مدت شرکت: ازتاریخ ۶ آبانماه سال ۱۳۵۴ بمدت نامحدود.

۳ـ مرکز اصلی شرکت : تهران خیابان تهران ـ خیابان کورش کبیر ـ بلوار پهلوی ـ میرداماد شماره ۱۲۰ .

۴ـ سرمایه شرکت : مبلغ سه میلیون ریال منقسم به سیصد سهم ده هزار ریالی که ۳۵٪ آن از طرف صاحبان سهام در حساب جاری شماره ۱۲۸۸ بانک سپه تودیع گردیده است .

۵ـ اولین مدیران و دارندگان حق امضاء : آقای دکتر سیروس‌پور آرین ـ آقای مهندس بهروز داروگر ۳ـ آقای مهندس ولفگنگ ویدمن ۴ـ آقای اسماعیل مهدئی بسمت اعضاء هیات مدیره انتخاب شدند . آقای مهندس بهروز داروگر بسمت رئیس هیات مدیره ، آقای اسماعیل‌مهدئی بسمت‌نایب‌رئیس‌هیات مدیره . آقای دکتر سیروس‌پور آرین بسمت مدیر عامل و آقای ولفگنگ ویدمن بسمت قائم مقام مدیر عامل تعیین گردیدند حق امضاء کلیه اوراق و اسناد بهادار و سفته‌ها و بروات و قراردادهای مالی و اوراق تعهدآور با مدیر عامل و رئیس هیات مدیره متفقا با مهر شرکت معتبر بوده و در غیاب مدیر عامل قائم مقام مدیر عامل ودر غیاب رئیس هیات مدیره نایب رئیس هیات مدیره متفقا با مهر شرکت حق امضاء خواهند داشت .

۶ـ اختیارات مدیر عامل ـ آقای دکتر سیروس‌پور آرین بسمت مدیر عامل و مجری مصوبات هیات‌مدیره خواهد بود .

۷ـ بازرس اصلی و علی‌البدل: خانم مینو مظفری‌بسمت بازرس اصلی و خانم هما خنیده بسمت بازرس علی‌البدل برای مدت یکسال انتخاب شدند .

م‌الف ۱۷۱۹۴

مدیر کل ثبت شرکتها و مالکیت صنعتی ـ یحیی مدنی

آ ـ ۳۶۲۶۰

### آگهی تغییر محل شرکت سهامی خاص برقی‌وتاسیسات هایدرانت ثبت شده بشماره ۱۵۸۱۹

طبق صورتجلسه مورخ ۱۵ر۷ر۵۲ هیئت مدیره شرکت‌سهامی خاص برقی و تاسیسات هایدرانت محل شرکت مزبور ازخیابان فرح شمالی به خیابان جمشید آباد شمالی (جمال‌زاده) شماره ۵۰۶ ملکی سرکار خانم سروراکرم قاجار انتقال یافته است .

م‌الف ۱۷۱۹۵

مدیر کل ثبت شرکتها و مالکیت صنعتی یحیی مدنی

### آگهی افزایش سرمایه و تغییرات دیگر در شرکت سهامی خاص صنعتی‌مدرن‌تکنیك ثبت‌شده بشماره ۱۴۱۴۴

برابر تصمیم مجمع عمومی فوق‌العاده مورخ ۲۰ر۷ر۱۳۵۴ تغییرات زیر در شرکت مذکور بعمل آمد ۱ـ سرمایه شرکت از مبلغ بیست میلیون ریال به مبلغ چهل میلیون ریال افزایش یافت و اضافه‌سرمایه بموجب گواهی مورخ ۱۱ر۸ر۱۳۵۴ نزد بانک صادرات شعبه۳۰۵۳ تخت طاووس تودیع گردید وماده ۶ـ اساسنامه بشرح زیراصلاح گردید ماده ۶ـ سرمایه شرکت مبلغ چهل میلیون‌ریال منقسم به‌هشتصد سهم پنجاه هزار ریالی بانام تمام پرداخت میباشد۲ـ ماده (۳۰) اساسنامه بشرح مندرج در صورتجلسه اصلاح شد ۳ـ آقایان : مهندس مرتضی حسنی مقدم ـ قاسم حسنی مقدم ـ مهندس مسعود ـ قادسی ـ مهدی نوری وسیروس اردلان مقدم و مهندس تقی حاتمی بسمت اعضاء هیئت مدیره برای مدت دوسال انتخاب شدند ۴ـ بموجب صورتجلسه هیئت مدیره مورخ ۲۰ر۷ر۱۳۵۴ آقای مهندس مرتضی حسنی مقدم بسمت رئیس هیئت مدیره و آقای سیروس‌اردلان مقدم بسمت نایب رئیس هیئت مدیره و آقای تقی حاتمی بسمت مدیر عامل و آقای مهدی‌نوری بسمت قائم مقام مدیر عامل برای مدت دو سال برگزیده شدند ۵ـ حق امضاء کلیه اوراق واسناد بهادار ـ چکها ـ سفته‌ها ـ قراردادهای تعهدآور واسناد رسمی بامدیرعامل و یاقائم‌مقام مدیر عامل باتفاق یکنفر دیگر از اعضای هیئت مدیره و با مهر شرکت معتبر میباشد اوراق عادی واداری را رئیس هیئت مدیره ویامدیر اعمل هریک به‌تنهائی امضاء خواهند نمود ذیل ثبت ازلحاظ امضاء در تاریخ ۱۲ر۸ر۱۳۵۴ تکمیل گردید .

م‌الف ۹۷۲۰۱

مدیر کل ثبت شرکتها ومالکیت صنعتی ـ یحیی مدنی

آ ـ ۳۶۲۵۶

### آگهی تغییرات شرکت سهامی خاص بازرگانی گرگان ثبت شده بشماره ۹۹۹۳

برابر صورتجلسه مورخ ۱۴ر۳ر۵۴ مجمع عمومی عادی شرکت مذکور ۱ـ ترازنامه سال ۵۳ شرکت بتصویب رسید ۲ـ آقایان علی محمد اخباری به سمت بازرس اصلی و ابوالقاسم هاشمی بسمت بازرس علی‌البدل برای مدت یکسال انتخاب گردیدند ۳ـ روزنامه اطلاعات جهت‌درج آگهی‌های شرکت تعیین‌گردید ۴ـ آقایان سید محمد هاشمی بسمت رئیس هیئت مدیره و مدیر عامل وسید هاشم هاشمی بسمت نایب رئیس هیئت مدیره برای مدت دو سال انتخاب گردیدند و کلیه اسناد واوراق وچکها وسفته‌ها با هر یک از مدیران شرکت با مهر شرکت معتبر خواهد بود.

م‌الف ۱۷۱۹۹

مدیر کل ثبت شرکتها ومالکیت صنعتی ـ یحیی مدنی

آ ـ ۳۶۲۴۶

### آگهی تغییرات در شرکت سهامی خاص آبزورب ثبت شده بشماره ۲۰۸۹۰

برابر تصمیم‌مجمع عمومی عادی‌وفوق‌العاده مورخ ۲۲ر۷ر۱۳۵۴ تغییرات زیر در شرکت مذکور بعمل آمد .

۱ـ مواد ۱۵ و ۱۲ اساسنامه بشرح مندرج در صورتجلسه اصلاح گردید .

۲ـ آقایان : حبیب‌اله حمیدزاده ـ مهندس مسعود قادسی ـ سیروس اردلان مقدم و لئون آبوویان‌بسمت اعضای هیئت‌مدیره برای مدت دو سال انتخاب شدند .

۳ـ بموجب صورتجلسه هیئت مدیره مورخ ۲۲ر۷ر۱۳۵۴ آقای مهندس مسعود قادسی بسمت رئیس هیئت مدیره و آقای حبیب‌اله حمیدزاده بسمت مدیر عامل و آقای سیروس اردلان مقدم بسمت مدیر مالی و آقای لئون آبوویان بسمت نایب‌رئیس هیئت مدیره برای مدت دو سال برگزیده شدند .

۴ـ حق امضاء کلیه اوراق و اسناد بهادار ـ چکها ـ سفته‌ها ـ قرارداد های تعهدآور و اسناد رسمی بادونفر از چهار نفر اعضاء هیئت مدیره متفقا و با مهر شرکت معتبر میباشد اوراق عادی و مراسلات راهر یک از اعضای هیئت مدیره بتنهائی امضاء خواهند نمود .

م‌الف ۱۷۲۰۲ .

مدیر کل ثبت شرکتها و مالکیت صنعتی یحیی مدنی

### آگهی تعیین دارندگان حق امضاء شرکت سهامی خاص تولیدی تیم‌ثبت شده بشماره ۱۸۵۸۵

برابر صورتجلسه مورخ ۱۷ر۶ر۵۴ هیئت مدیره شرکت مذکور کلیه اوراق واسناد بهادار شرکت باامضاء متفق آقای علی توکلیان رئیس هیئت مدیره ویکی دیگر از هفت نفر آقایان ابراهیم آل‌هاشمی حسین و حسن ومحمد رضا مقدم‌زاده تهرانی مهندس محمد توکلیان مصطفی ومرتضی مقدم وبامهر شرکت معتبر خواهد بود.

م‌الف ۱۷۲۰۰

مدیر کل ثبت شرکتها ومالکیت صنعتی ـ یحیی مدنی

### آگهی تغییرات شرکت سهامی خاص ساختمانی رشه ثبت‌شده بشماره ۵۰۴۹

برابر صورتجلسه مورخ ۲۹ر۴ر۵۴ مجمع عمومی عادی‌شرکت مذکور :

۱ـ ترازنامه سال ۵۳ شرکت بتصویب رسید .

۲ـ آقایان ژرژملک یونان بسمت بازرس اصلی و مهرداد رضوی شیرازی بسمت بازرس علی البدل شرکت برای مدت یکسال انتخاب گردیدند .

۳ـ مدت عضویت مدیران شرکت موضوع آگهی شماره ۶۲۵۰ر۶ ـ ۴ر۳ر۵۴ این اداره دو سال خواهد بود .

م‌الف ۱۷۱۹۶

مدیر کل ثبت شرکتها و مالکیت صنعتی یحیی مدنی

### آگهی تغییرات در شرکت یوگواینتك سهامی خاص ثبت شده بشماره ۱۴۲۷۶

۱ـ باستناد صورتجلسه‌مجمع عمومی‌عادی سالیانه مورخ۲۲ر۷ر۱۳۵۴ (۱۴ اکتبر ۱۹۷۵) .

آقایان مارک خازن‌زاده وبروس‌گودوین وژان ماسیولیس بعنوان اعضاء هیئت مدیره انتخاب گردیدند .

۲ـ باستناد صورتجلسه هیئت مدیره مورخ ۲۲ر۷ر۱۳۵۴ (۱۴اکتبر ۱۹۷۵):

۱ـ آقای بروس‌گودوین بعنوان مدیر عامل شرکت تعیین گردید و آقای مارک خازن‌زاده بسمت رئیس هیئت مدیره و آقای‌ژان ماسیولیس بعنوان نائب رئیس هیئت مدیره انتخاب گردیدند .

۲ـ بانو فخری اخوان تبریزی منشی شرکت در مورد حساب بانکی شرکت بتنهائی دارای حق امضاء خواهد بود و حق خواهد داشت چکها را منفردا امضاء نماید مشروط براینکه مبلغ چکهای صادره در هر ماه از ۵۰٫۰۰۰ ریال تجاوز نکند.

۳ـ کلیه چکها وسفته‌ها وبروات وقراردادها و اسناد تعهدآور شرکت بوسیله دونفر از سه نفر اشخاص ذیل‌متفقاامضاءخواهد گردید:

آقای مارک خازن‌زاده ـ آقای بروس گودوین ـ آقای ژان ماسیولیس.

م‌الف ۱۷۱۹۷

اداره کل ثبت شرکتها ومالکیت صنعتی

آ ـ ۳۶۲۵۹

### آگهی تغییرات در شرکت سهامی‌خاص ال‌موتکنیك ثبت شده بشماره ۲۰۹۵۲

باستناد صورتجلسه‌مجمع‌عمومی فوق‌العاده مورخ ۲۴ر۷ر۱۳۵۴ آقای علی اکبر اقبال السلطنه از عضویت هیئت مدیره شرکت مستعفی گردیدند .

م‌الف ۱۷۱۹۳

مدیر کل ثبت شرکتها و مالکیت صنعتی یحیی مدنی

آ ـ ۳۶۲۴۴

### آگهی تغییرات شرکت سهامی خاص بازرگانی گرگان ثبت شده بشماره ۹۹۹۳

برابر صورتجلسه مورخ ۱۴ر۳ر۵۴ مجمع عمومی عادی شرکت مذکور ۱ـ ترازنامه سال ۵۲ شرکت بتصویب رسید ۲ـ آقای علیمحمد اخباری بسمت بازرس اصلی و ابوالقاسم هاشمی بسمت بازرس علی‌البدل برای مدت یکسال انتخاب گردیدند ۳ـ روزنامه اطلاعات جهت درج آگهی‌های شرکت تعیین گردید.

م‌الف ۱۷۱۹۸

مدیر کل ثبت شرکتها ومالکیت صنعتی ـ یحیی مدنی

آ ـ ۳۶۲۴۵

---

# آگهی استخدام

**اداره ساختمان فرماندهی‌لجستیکی نیروی زمینی شاهنشاهی بمنظور تکمیل کادر غیر نظامی در مرکز و شهرستانهای‌اهواز ـ کرمان ـ مشهد وکرمانشاه تعدادی کارمند و افزارمند با حقوق‌ومزایای مکفی با شرایط زیر وبرابر قوانین‌وآئین‌نامه‌های‌مربوطه استخدام مینماید**

| ردیف عنوان شغل | حداقل مدرک تحصیلی | شرایط لازم |
|---|---|---|
| ۱ـ مهندس راه وساختمان | لیسانس یافوق‌لیسانس | ۵سال سابقه کاردر رشته‌مربوطه |
| ۲ـ مهندس‌مکانیک (تاسیسات) | لیسانس یافوق‌لیسانس | ۵سال سابقه کاردر رشته‌مربوطه |
| ۳ـ مهندس معمار | فوق لیسانس | ۵سال سابقه کاردر رشته‌مربوطه |
| ۴ـ مهندس میکانیک خاک | فوق لیسانس | ۵سال سابقه کاردر رشته‌مربوطه |
| ۵ـ مترجم زبان روسی | دیپلم یالیسانس | سابقه کاردر شغل مورد نظر |
| ۶ـ متخصص درامور اقتصاد | لیسانس اقتصاد | سابقه کاردر شغل مورد نظر |
| ۷ـ تکنیسین ساختمان | دیپلم یافوق دیپلم هنرستان | وارد بامور آزمایشگاهی |
| ۸ـ تکنیسین مکانیک | دیپلم یافوق دیپلم هنرستان | وارد بامور آزمایشگاهی |
| ۹ـ تکنیسین ساختمان و مکانیک | دیپلم یافوق دیپلم هنرستان | ـ |
| ۱۰ـ متصدی امور اداری | دیپلم کامل متوسطه | ـ |
| ۱۱ـ متخصص آمار وتدارکات | دیپلم کامل متوسطه | ـ |
| ۱۲ـ کارتیست | دیپلم کامل متوسطه | مدرک حسابداری |
| ۱۳ـ متخصص حسابداری | دیپلم کامل متوسطه | مدرک حسابداری |
| ۱۴ـ انباردار عمومی | دیپلم کامل متوسطه | سابقه کاردر شغل مربوطه |
| ۱۵ـ نظافتچی | ششم ابتدائی | |
| ۱۶ـ راننده جرثقیل سقفی | ششم ابتدائی | گواهینامه رانندگی ویژه |
| ۱۷ـ آهنگر استادکار | ششم ابتدائی | ـ |
| ۱۸ـ آهنگر عمومی | ششم ابتدائی | ـ |
| ۱۹ـ تعمیرکاربرق | ششم ابتدائی | ـ |
| ۲۰ـ متصدی‌دستگاه کمپرسورو دیگ بخار | ششم ابتدائی | ـ |
| ۲۱ـ کارگر ساختمان (کارگر بتن ریزو قالب‌گیر) | ششم ابتدائی | ـ |
| ۲۲ـ بکسل‌بند | ششم ابتدائی | ـ |
| ۲۳ـ آرماتوربند | ششم ابتدائی | ـ |
| ۲۴ـ جوشکاربرقی | ششم ابتدائی | ـ |
| ۲۵ـ راننده جرثقیل‌برجی | ششم ابتدائی | گواهینامه رانندگی ویژه |
| ۳۶ـ کارگرساختمان وتاسیسات (متصدی دستگاه‌بتن مخلوط‌کن | ششم ابتدائی | |

داوطلبین واجد شرایط میتوانند همه روزه ازساعت ۸ الی ۱۱ صبح بادردست‌داشتن شناسنامه عکس‌دار ومدارک لازم باستثناء پنجشنبه و روزهای تعطیل جهت ثبت نام و کسب اطلاعات‌بیشتر بدایره اموراداری اداره ساختمان واقع در امیرآباد چهارراه آریامهر اداره مهندسی مراجعه فرمایند.

م‌الف ۱۶۹۵۸

**فرماندهی لجستیکی نیروی زمینی شاهنشاهی**

---

# آگهی مناقصه

**اداره کل امور تربیتی‌وزارت‌آموزش و پرورش بمنظور تکمیل وسائل موزیك دسته‌های موزیك دانش آموزان کشور مصمم بخریدوسائلی بشرح و شرائط ذیل با نازلترین بهاء میباشد .**

| | |
|---|---|
| ۱ـ ترمپت‌سی بمل با جعبه و تمام لوازم | ۱۲۰ دستگاه |
| ۲ـ کلارنیت پرکلید با جعبه و تمام لوازم | ۱۲۰ دستگاه |
| ۳ـ ساکسیفون آلتو با جعبه و تمام لوازم | ۲۰ دستگاه |
| ۴ـ ساکسیفون تنور باجعبه وتمام لوازم | ۲۰ دستگاه |
| ۵ـ فلوت‌بلند پرکلید فلزی باجعبه و تمام لوازم | ۲۰ دستگاه |
| ۶ـ ترمبون آکولیس سی‌بمل باجعبه وتمام لوازم | ۶ دستگاه |
| ۷ـ ترمبون پیستون‌دار با جعبه و تمام لوازم | ۶ دستگاه |
| ۸ـ باریتون سی بمل با جعبه و تمام لوازم | ۶ دستگاه |
| ۹ـ پیستون سی‌بمل باجعبه و تمام لوازم | ۶ دستگاه |
| ۱۰ـ طبل بزرك‌پوست‌نایلون‌باجدارفلزی‌وتمام‌لوازم | ۲۰ دستگاه |
| ۱۱ـ طبل کوچك باجعبه و تمام لوازم | ۱۲۰ دستگاه |
| ۱۲ـ سنج با بندو تامپون مربوط‌باتمام لوازم | ۲۵ جفت |
| ۱۳ـ پیانو دیواری دوپدال | ۱۰ دستگاه |

## شرائط

۱ـ لوازم فوق به بیست و پنج شهرستان طبق تقسیم بندی اداره کل امور تربیتی ارسال گردد ، هزینه‌بسته بندی و ارسال بعهده فروشنده است.

۲ـ پیشنهاد دهندگان باید تمام وسائل مورد نیاز راموجود داشته باشد وحداکثر پس ازده روز از امضاءقرارداد نسبت به تحویل و ارسال آنها اقدام نماید .

۳ـ سازهای خریداری شده از نظر سلامت و مرغوبیت باید مورد تائید کارشناس اداره کل امور تربیتی قرار گیرد .

۴ـ پیشنهاددهندگان‌باید تا آخرروز ۱۰ر۹ر۵۴ پیشنهاد های خودرا کتبا در پاکت لاك‌ومهرشده بدفتر اداره کل‌امور تربیتی خیابان خردمند شمالی کوچه ششم پلاك یك تحویل دهند .

۵ـ پیشنهاددهندگان باید ۵٪ کل قیمت پیشنهادی را بصورت وجه نقد یا سپرده بانکی بحساب جاری ۶۸۱۵۰ بانك ملی ایران شعبه مرکزی واریزو فیش آنرا بحسابداری اداره کل امور تربیتی تحویل نمایند بدیهی است به پیشنهاد های بدون سپرده ترتیب اثرداده نخواهد شد .

سپرده نفر اول و دوم و سوم تا عقدقرارداد با برنده مناقصه در نزد اداره کل امور تربیتی باقی خواهد ماند.

پیشنهادات در ساعت ۱۱ صبح روز ۱۲ر۹ر۵۴ بازوحضور پیشنهاددهندگان در جلسه آزاد است . اداره کل امور تربیتی در رد یا قبول پیشنهادات‌اختیار تام دارد .

م‌الف ۱۷۳۴۰

**اداره‌کل امور تربیتی**

---

# اطلاعیه

**قابل توجه بازرگانان ، شرکتها ، موسسات ، بانکها**

نظر به تراکم کار در اسفند ماه و بمنظور تسهیل درانجام‌امور پلمپ‌دفاتر تجارتی از کلیه صاحبان شرکتها ، موسسات ،بانکها،بازرگانان درخواست میشود که‌ازاین تاریخ هرچه زودتر ، حداکثر تا آخربهمن‌ماه‌جاری برای پلمپ دفاتر تجارتی سال ۱۳۵۵ خود به‌اداره کل ثبت شرکتها و مالکیت صنعتی مراجعه نمایند و از تسلیم درخواست پلمپ دفاتر در اسفند ماه خودداری فرمایند .

م‌الف ۱۷۲۲۹

مدیر کل ثبت شرکتها ومالکیت صنعتی. یحیی مدنی

---

۶ر۶۰۱ر ت ر۵۳ـ ۱۸ر۸ر۵۴

# آگهی مناقصه

اداره کل گمرکات خوزستان ( مرکز خرمشهر) تخلیه و تفکیك و صفافی و بارگیری کالا که‌دراهواز محوطه وانبار های گمرك یا اراضی مجاور ضلع‌جنوبی گمرك و یا اراضی متعلق‌به راه‌آهن واقع در کمپلو انجام میشود باشرایط‌زیر وهمچنین شرایط مندرج در پیش‌نویس قرارداد بمناقصه میگذارد.

۱ـ پیشنهاد دهندگان باید در امر تخلیه و بارگیری‌کالا تجربه داشته‌و دارای لوازم کار کافی از قبیل جرثقیل ،لیفتراك، تراکتور،تریلی وکارگر ماهر بوده‌و برك صلاحیت از سندیکای کارفرمایان تخلیه‌و بارگیری خرمشهریا اهواز دریافت‌و ضمیمه پیشنهاد خودبنمایند..

۲ـ پیشنهاد دهندگان باید پیش نویس‌قرارداد را از دفتر ادارات گمرك خرمشهر یا اهوازدریافت و پس‌از مطالعه و بررسی دقیق مفاد آن با قیدجمله «موردقبول است» امضاء نموده‌و ضمیمه پیشنهادخود بنمایند.

۳ـ پیشنهاد دهندگان باید مبلغ دویست‌هزار ریال بعنوان سپرده شرکت در مناقصه به حساب جاری شماره ۶۰۰۱ اداره‌کل گمرك خرمشهر نزد بانکملی ایران شعبه خرمشهر پرداخت و رسید آنرا ضمیمه پیشنهادخودبنمایند ویاآنکه‌ضمانت‌نامه‌بانکی معادل مبلغ‌مذکور ضمیمه پیشنهاد خود بنمایند. سپرده برنده مناقصه درصورت عدم‌انعقادقرارداد به نفع دولت ضبط میگردد.

۴ـ پیشنهاد دهندگان باید نرخ تخلیه کالا بشرح بندیك پیش نویس قرارداد و نرخ‌بارگیری کالابشرح بند دو پیش نویس قرارداد راجداگانه‌و به تفکیك درپیشنهاد خود مرقوم نمایند.

۵ـ پیشنهاد دهندگان باید پیشنهاد خود را به‌انضمام برك صلاحیت انجام کارو پیش نویس قرارداد و فیش بانکی یاضمانت‌نامه بانکی موضوع ردیف‌های یك‌و دو وسه‌این آگهی رادریك پاکت گذارده‌و پس‌از لاك‌ومهر نمودن آن تاساعت ۹صبح روز ۱۵ر۹ر۱۳۵۴ بدفتر اداره کل گمرك خرمشهر تسلیم‌ورسید دریافت‌دارند.

۶ـ پیشنهادات واصله ساعت ۹٫۳۰ روز ۱۵ر۹ر۱۳۵۴ دردفترمعاونت‌اداره کل گمرك‌خرمشهر بازو قرائت خواهدشدو حضور پیشنهاد دهندگان یا نمایندگان قانونی آنان در این کمیسیون مجاز میباشد.

۷ـ به پیشنهادات مبهم یامشروط یافاقدمدارك خواسته شده دربند های یك‌و دوو سه این آگهی ترتیب‌اثر داده نخواهد شد.

۸ـ سپرده نفر دوم تا انعقاد قرارداد بابرنده اول مناقصه مستردنخواهدشد.

۹ـ اداره کل گمرکات خوزستان در رد یا قبول یك‌یاکلیه پیشنهادات مختار است.

۱۰ـ شرکت دراین مناقصه ودادن پیشنهاد بمنزله قبول اختیارات وتکالیف اداره کل‌گمرکات، خوزستان‌موضوع ماده ۱۰ آئین نامه معاملات‌دولتی میباشد.

مجید .پارسا

مدیرکل گمرکات خوزستان

---

# درباره کتابهای درسی

پیرو آگهی های قبلی چون کلیه کتابهای راهنمایی، آموزش متوسطه وفنی «آموزش خدمات ،صنعت‌و حرف‌روستائی» چاپ‌و توزیع گردیده است‌از کلیه روسای دبیرستان ها در تهران وهمچنین ادارات‌آموزش‌وپرورش شهرستان هاخواهشمند است در صورتی که‌در هر آموزشگاهی هر نوع کمبود کتابی مشاهده نمودند نوع‌و میزان آنراتعیین نموده درتهران به‌این شرکت و درشهرستان‌ها به‌یکی ازنمایندگان فروش کتابهای درسی اطلاع دهند تاکمبود کتاب موردنظر فوری تحویل‌شود.

**شرکت سهامی طبع و نشرکتابهای درسی ایران**

---

# آگهی تجدید مناقصه

اداره بندرو کشتیرانی بندر نوشهر عملیات تخلیه و بارگیری کالاهای وارداتی وصادراتی خودراکه بصورت ۲۴ ساعته انجام خواهدشد طبق مفاد شرایط مناقصه‌و قرارداد مربوطه بمدت یکسال مناقصه میگذارد داوطلبان شرکت در مناقصه میتوانند اوراق شرایط و مشخصات شرکت درمناقصه ونمونه قرارداد و جدول تعرفه را ازدفتر اداره بندروکشتیرانی نوشهر دریافت ،پیشنهادات خودرا تاساعت ۹صبح روزیکشنبه ۱۰ آذربدفتر این‌اداره تسلیم‌ورسید دریافت نمایند.

پیشنهاد های واصله درساعت۱۰ صبح همانروز درحضور شرکت‌کنندگان بازوقرائت خواهدشد.

**اداره بندر و کشتیرانی بندر نوشهر**

---

شرکت ملی نفت ایران

# آگهی

شرکت ملی نفت ایران جهت انجام عملیات خود به‌قطعه زمینی بمساحت ۴۵ر۹۰۸۰۹۵ متر مربع جزء پلاکهای ۱۹۳ـ اصلی و ۱، ۲، ۳، ۱۴، ۱۶، ۱۷ همگی فرعی‌از ۹۹اصلی‌و ۶۱، ۲۵۱، ۲۷۳، ۲۷۵، ۲۷۶، ۲۷۷، ۲۷۸، ۲۷۹، ۲۸۰، ۲۸۱، ۲۸۲، ۲۸۳، ۲۸۴، ۲۸۵، ۲۸۶، ۲۸۷، ۲۸۹، ۲۹۰ و ۲۹۱ همگی فرعی از ۱۰۶ اصلی شهرری احتیاج دارد . چون بمالکین اراضی مورد نظر دسترسی نمیباشد مراتب بدینوسیله آگهی میگردد تا مالکین با در دست داشتن مدارک مالکیت خود ظرف مدت یک هفته از تاریخ انتشار این آگهی به قسمت حقوقی شرکت ملی نفت ایران ـ تهران خیابان سپهبدزاهدی مراجعه نمایند. در غیر اینصورت جهت تحصیل زمین مورد نظر از طریق هیئت سه‌نفری اقدام خواهد شد.

**شرکت ملی نفت ایران**

م‌الف ۱۷۳۲۱

---

# گوگوش وبهروز رسماً ازدواج کردند

## اماهمه‌خبرهادوشنبه‌درجوانان‌است

مجله جوانان که یکماه و نیم پیش ماجرای ازدواج بهروز و گوگوش را چاپ و مطرح کرد حالا تمام پرده‌ها را بالا میزند

## دوشنبه‌منتظر رپرتاژعظیم

**مجله‌جوانان باشید**

# هنر و ادبیات امروز

مراسم دهمین سالگرد سازمان ملی حفاظت آثار باستانی درموسسه اطلاعات

## بدون یاری مردم، بنای تاریخی میمیرد

**دیروز در موسسه اطلاعات بمناسبت دهمین سالگرد سازمان ملی حفاظت آثار باستانی ایران مراسمی برگزار شد که در آن با نمایش فیلم و عکس و اسلاید از آثار تاریخی ایران و ارائه نموداری فعالیت دهساله این سازمان، رابطه مردم با آثار و بناهای تاریخی کشورمان مطرح گردید.**

**بهمین مناسبت گفتگوئی با دکتر محمود مهران مدیر عامل سازمان حفاظت آثار باستانی داریم:**

**« یک محقق نباید تعصب داشته باشد، یک باستانشناس همانقدر که به یک‌بنای باستانی اهمیت میدهد باید به رفاه مردم و آبادی شهرها نیز بیندیشد وگرنه کارش یکسویه خواهد بود. وجود یک بنای‌تاریخی در یک محله نباید باعث شود که آن محله از رفاه شهری محروم بماند و متروک شود، همانگونه که همان بنای قدیمی را نیز بی‌استفاده نباید گذاشت باید به آن زندگی بخشید و این میسر نمیشود مگر با رفت‌وآمد مردم در آن.»**

دکتر مهران در دهمین سالگرد سازمان حفاظت آثار باستانی مساله رابطه محققان و مردم و آثار باستانی را چنین مطرح میکند و میگوید:

**ما یک کشور کهنسال هستیم با هزاران بنا و اثر تاریخی، با هزاران یادو یادبود، باید تا آنجا که ممکن است میراث گذشتگان را حفظ کنیم، یک مناره و یک مسجد، یک آتشکده یاقلعه یک تپه باستانی بخشی از تاریخ ماست و میتواند بر بخشی از زندگی این ملت روشنی افکند، پس باید آنرا حفظ کرد ویژگیهایش را شناخت و از این آثار در بازنویسی تاریخ سودجست و مردمرا با گذشتگان و میراث آنها آشنائی و پیوند داد.**

نخستین‌بار در سال ۱۳۰۹ قانون عتیقات به تصویب رسید، قرار شد آثار باستانی راثبت‌کنند تا از گزند حوادث جوی و دستبرد این و آن محفوظ بماند، البته این آثار از لحاظ اهمیت در یک ردیف نبودند از حیث ارزش‌تاریخی، سبک معماری، تزئینات، وضع موجود در شرایط متفاوتی بودند. تاکنون ۶۸۳ بنای تاریخی ثبت شده است در پارمیی از آنها تعمیرات استحکامی میشود که پایه و ارکان بنا فرو نریزد مثل تخت جمشید پارمیی دیگر تقریبا خوب مانده اماتعمیرات استحفاظی لازم دارد مثلا عالی‌قاپو که‌یکی ازعمارات عصر صفوی است بطور بنیادی در کار فروریختن بود، که با کلاف‌کشی ساختمان را مهار کردیم درعین‌حال تزئینات داخلی آنرا نیز احیاء نمودیم بطورکلی کارشناسان آثار باستانی در ۲۵۰ بنای تاریخی مشغول حفظ تعمیر آنها هستند.

### موزه بجای زندان

با تعمیر پارمیی بناها مثل ارگ کریمخانی ـ که پیش از این زندان شهر بود چه استفادمیی از آن خواهد شد؟

ـ بعضی از این بناها مثل ارگ کریمخانی شیراز، باغ دولت‌آباد کرمان، باغ فین کاشان احیاء و نگهداری میشود تا برای کارهای فرهنگی مورد استفاده قرار گیرد، کتابخانه شود، موزه یا مرکز فرهنگی گردد، تئاتر یا سالن کنفرانس شود مثلا حمام گنجعلیخان کرمان بازسازی‌شده تا یادآور نمونه‌یی از حماممای قدیمی ایران باشدیا دو کبوترخانه اصفهان تعمیر میشود تا برای نسل بعد نشانه علاقه مردم به تربیت پرندگان باشد.

حفظ و تعمیر خانه سالار سنندجی نه‌تنها نشانگر یک دوره از تاریخ معماری است بلکه شیوه زندگی مردم آن دوره را نیز نشان میدهد و کاربردی تازه بعنوان یک موزه نیز دارد. درحقیقت بجای‌ساختن بناهای جدید میتوان با بازسازی کاخهاو قصرهای قدیمی، هم یک بنای تاریخی را حفظ کرد و هم از آن بعنوان مرکز فرهنگی استفاده نمود. پارمیی از این بناها بدین علت خراب و متروک شده بود که دیگر مورد استفاده‌نداشت، مثل‌کاروانسراهائی که در ارتباطات جدید از جاده‌ها دورافتاده بودیا کاخها و بناهائی که بازماندگان نمی‌توانستندآنرا حفظ و اداره کنند یا آب انبارها که با لوله‌کشی شهرها بی‌مصرف مانده بود سعی کرده‌ایم این‌بناها را بکار دیگر مورد استفاده قرار دهیم و به آن زندگی بخشیم.

گاه یک بنا فقط زیبا و دیدنی‌است و کاربردی جز این ندارد مثل پل کشکانرود که چندین قرن پیش ساخته شده، این بنا تعمیر میشود تا نمونه‌یی از دستکار پیشینیان باشدتا هدف‌اینست که بیشتر بناهائی را حفظ و تعمیر کنیم که برای نسل‌حاضر مورد استفاده قرار گیرد.

### مسجد کبود

ـ بیش از سی سال است که درباره مسجد کبود تبریز بین اهل فن اختلاف افتاده که چگونه آنرا بازپیرائی کنند، کار این‌اختلاف سلیقه به‌کجا انجامیده است؟

ـ کارشناسان معماری در تعمیر وبازپیرائی آثار باستانی همرای نیستند مثلا در تخت جمشید که ستونهای شکسته را برویهم گذاشته‌اند جاهائی مجبور شده‌اند آنرا با سنگ تازه وصله کنند، این سنگ‌های‌وصله شده رنگ و نوعی دارد که از سنگ قدیمی شناخته میشود یا مثلا برفسوری که تعمیر گنبد سلطانیه را انجام میداد اظهار میکرد که جاهای بازساخته باید طوری ساخته‌شود که از اصل باز شناخته شود اما میدانید که این اصل مسلم را درمورد مسجد شاه یا شیخ لطف‌اله اصفهان نمیشود بکار برد. در قرنهای اخیر بارها کاشیهای این مساجد افتاده اگر هربار کاشی‌را برنگی‌دیگر ـ برای جدا کردن بیرایش از اصل ـ قرار میدادند تصور کنید چه بلائی بسر گنبد شیخ لطف‌اله می‌آمد

در مورد مسجد کبود هم این اختلافسلیقه ظهور کرد، عده‌یی معتقد بودند که باید گنبدی شبیه آنچه در اصل بوده برفراز آن ساخته شود، عده‌یی دیگر ساختن یک سرپناه را که بنا را از برف و باران درامان دارد توصیه میکردند. پس از سی و پنج سال بحث و جدل، کم‌ویرانیهای بیشتر این بنا را بدنبال داشت، حال مقرر شده‌که گنبدی برفراز آن بسازند اگرچه مطابق با اصل نباشد، یک گنبد آنرا ساخته‌اند و گنبد دیگر در حال ساختمان است.

سعی کرده‌ایم تزئینات این بنا که آنرا«فیروزه اسلام» نامیده‌اند تاحد مقدور حفظ شود و خط سیر تزئینی آن معلوم گردد. کاشیهای ریخته شده نصب میشود و بقیه را به درک‌بیننده و امیگذاریم.

### حفاری در مساجد

برای بنائی که از زلزله‌هاو جنگها جان‌سالم بدر برده، همینقدر تعمیر کافیست.

ـ بارها مردم‌بروزنامه نامه‌نوشته‌اندکه‌درفلان مسجد، بعنوان تعمیرات، مدتها بسته شده یا مثلا مسجد جامع اصفهان چند سالی بعلت حفاری غیر قابل استفاده مانده است، دراین‌باره چه می‌گوئید؟

**شک نیست که مسجد برای نمازگزاران است، اما نه بنائی که هرآن ممکن است برسر نمازگزار فرود آید. هدف ما تعمیر این ساختمانها و سپردن آن بدست مردم است، گاهی علاوه بر تعمیر، ضرورتی**

بقیه د صفحه ۸

هنرمندی جوان، بااشتیاق‌سرگرم بازپیرایی گوشه‌یی از بنای‌تاریخی گنبد سلطانیه است. این گنبد در زمان سلطان محمد خدابنده به دست معماران ایرانی ساخته شد.

نمایشگاه آثار مجتبی سیادتی درگالری لیتو

## کشف یک نقاش جوان

گالری لیتو نقاش جوانی را یافته است و آثارش را در نمایشگاهی چشمگیر عرضه کرده است. آیا درعصر ما، دراین‌دهکده کوچک‌جهانی، که همه خبرها وپدیده‌ها در آن بشتاب طنین میافکند میتوان از یک پدیده تازه سخن گفت که به همه چیز وهمه‌جا مرتبط‌نباشد؟ در نمایشگاه آثار مجتبی‌سیادتی هستم در آثار او زنان ومردانی گوناگون در پهنه ساحل‌ها. میدانها، اطاقکها ولو هستند، میروند، میایند، میخندند، اندیشناکند، در کنارهم وجدا از هم هستند، آدمهایی وابسته‌بهمه جا وهیچ‌جا، آدمهایی ازتمدن جهانی امروز اما باگشت و گذاری در فضاهای دیروزی. کارها بنظرم خوشایند میاید.

قصه‌گویی دارد که باطبع من سازگار است. رنگهای درخشان وزنده‌و شاداب دارد. خسته شدیم آنقدر غم وغصه رنگی در کارهای این جوانان دیدیم که روی دیگر سکه ترانه‌های اشک آلوده وشعرهای‌آمو و اویلائی ما هستند.

از رنگهای تیره و سهمگین، آدمهای خنجر بچشم‌و کاردبدل خورده، سروگردن نابجا، در آثار این جوان خبری نیست، همه چیز از نشاط و غروری آشکارا حکایت دارد، آدمهای سرگردانند امامفلوک و فقیر نیستند، زندگی متنی بیرنگ‌دارد اما آدمها باوجود خود آنرا رنگارنگ کرده‌اند. از این سر زندگی وتخیل‌قهار حیرت‌کرده‌ام، رنگها را چه خوب می‌شناسد و حوزه‌های خیالی را. نیمساعتی در نمایشگاه کوچک لیتو هستم بارها تابلوها را دیده‌ام وخسته نشده‌ام. مجتبی سیادتی‌می‌آید، جوانی است کوتاه قد عینکی، محجوب، ریشو، پرحرارت و فکور.

میگویم: در آثارت زمینه‌یی ادبی می‌بینم شوقی به قصه‌های تصویری داری.

**میگوید: همینطور است، در پاره‌یی از آثار من میتوان رد پای کافکا وجویس را دید.**

**اما من قصه‌ها را تصویر نکرده‌ام، آنچه می‌بینم ومیخوانم درمن سرریز میکند، آشوبی بپا میکند، پس از گذشت زمانی در ته ذهنم رسوب میکند و جزو من ودنیای من میشود وقتی که در عالمی جذبه‌وار به‌مکاشفه می‌نشینم و کار نقاشی راشروع میکنم با فراموش کردن خودو این جهان، آنچه واقعی ولازم است برتابلوی من نقش می‌بندد این تابلوها حاصل مکاشفه و حیرت است.**

میگویم در همین قصه‌پردازی باآدمها و منظره‌های خیالیت فراموش نکرده‌یی که با ابزار نقاشی کار میکنی منهای قصه تابلوها این آثار ذاتا نقاشی هستند، بازی رنگوریتم وتناسب حرکتها واعتدال متن ومرکز.

میگوید کدامیک از آثار را ترجیح‌میدهی؟ میگویم: آنهارا که پیام وقصه در آنها سطحی ودل‌آزار نیست. من‌این دختر و مادر را که در انتظار پدرهستند

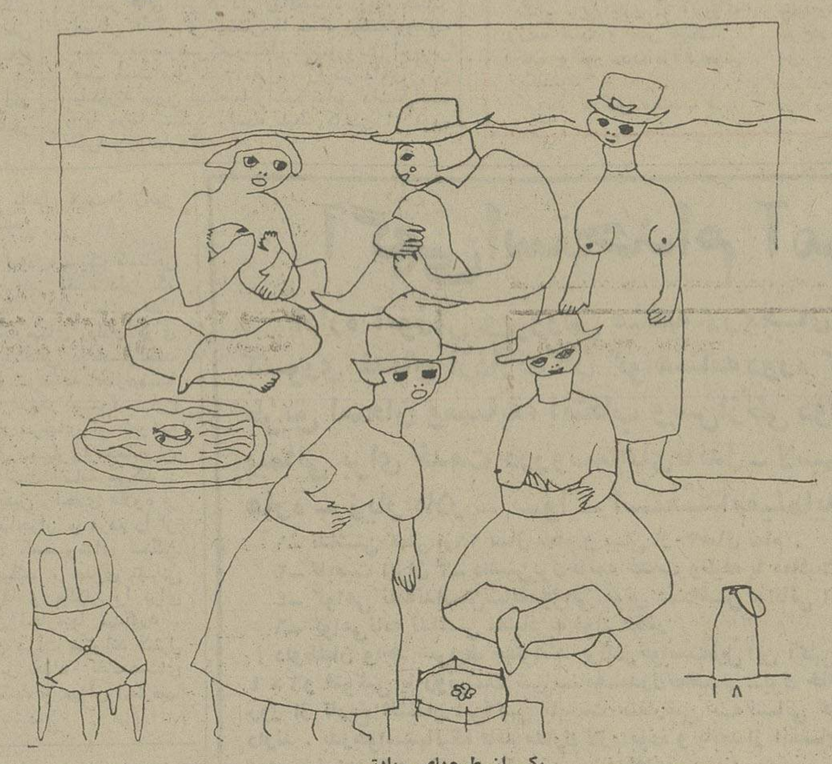

یکی از طرحهای سیادتی



این گهواره‌ای را که مثل تابوت دنبال خودم اینهمه اینطرف و آنطرف برده‌ام تکه‌پاره میکنم و در سطل آشغال می‌ریزم، لباسهایت را هم قایم میکنم تا روزی بکسی هدیه‌شان کنم. یا اصلا دورشان بریزم با دکتر وعده ملاقات خواهم گذاشت و باو خواهم گفت که‌دیگر مخالفتی ندارم، یکی از همین روزها باید تو را از دلم بیرون بکشم، شاید بیدرت یاکس‌دیگری تلفن‌کنم وامشب بااو همبستر شوم از نداشتن هم‌آغوش خسته شده‌ام، تو مرده‌ای ولی من زنده هستم آنقدر زنده که پشیمانی احساس نمیکنم هیچ محاکمه‌ای را قبول ندارم و هیچ حکم را حتی اگر حکم بخشودگی از جانب تو باشد نمی‌پذیرم. گرگها همین نزدیکیها هستند و من آنقدرقدرت دارم که صدبار دیگر بدون اینکه از خدا یا هیچکس کمک بخواهم تو را بدنیا آورم. خدا، چه دردی. حالم خوب‌نیست دومرتبه چه خبر است؟ باز هم خنجرهائی در پهلویم فرو میرود و بطرف مغزم حرکت میکند تاآنرا مثل سابق سوراخ کند. عرق کرده‌ام تبم بالا رفته است. لحظه ما فرا رسیده است کوچولو لحظه جدائی را میگویم من چنین چیزی را نمیخواهم نمیخواهم که تو را با قاشق‌از جدار شکمم جدا کنندو در سطل آشغال درمیان پنبه خونی و گازهای کثیف بیاندازند، نمیخواهم ولی چاره‌ای ندارم. اگر با عجله به بیمارستان تروم، تا تورا که خود را به زور به امعاء و احشاء بدن من چسبانده‌ای جدا کنند و بدور بیاندازند، مراخواهی کشت. من نمی‌توانم چنین اجازه‌ای بتو بدهم نباید چنین کاری بکنم. تو اشتباه میکردی وقتی میگفتی که به زندگی اعتقاد ندارم. برعکس من بزندگی اعتقاد دارم و آنرا باتمام زشتی‌هایش دوست دارم ومیخواهم بهتر ترتیبی شده است زندگی کنم. من میروم کوچولو و با صراحت از تو خداحافظی میکنم.

بالای سرم سقف سفید و در کنارم یک لیوان قرار دارد که تو را داخل آن گذاشته‌اند. نمیخو استندبگذارند که تو را ببینم ولی متقاعدشان کردم که این حق منست.



آنوقت آنها ترا آوردند با لبهای کج‌وکوله در کنارتختم قرار دادند. بالاخره میتوانم به تو نگاه کنم. با تعجب متوجه میشوم که تو هیچ شباهت به بچه‌ای که درعکس‌ها نشان داده میشود نداری تو یک تخم هسی نخم کوچک و خاکستری رنگی که در الکل صورتی رنگ شناوراست و در داخلش هیچ چیز وجود ندارد. تو خیلی قبل از آنکه دکترها متوجه شوند تمام شده بودی. هیچوقت صاحب ناخن و پوست و ثرونهای بی‌پایانی که مرتبا بتو هدیه میدادم، نشدی. تو بعنوان ثمره تخیلات من فقط موفق شدمیی که نشانه‌ای از دو زائده که دست‌و پایت هستند و یک بینی و دو چشمی که با میکروسکوپ راحت‌تر دیده میشود، داشته باشی. در واقع من به‌یک ماهی کوچک عشق ورزیده‌ام. بخطر یک ماهی کوچک ماجرائی آفریده‌ام که نزدیک بود خودم هم قربانی آن شوم. این غیر قابل قبول است چرا قبلا تو را از شکمم خارج نکردم؟ چرا اینهمه مدت اجازه دادم که بدنم را مسموم کنی. حالم خوب نیست. بنظرمیرسد که‌اطرافیان نگران زندگیم هستند. به بازوی راستم‌وسچ چپ‌سوزنهای بزرگی وصل کرده‌اند در کنار سوزنها لوله‌های باریکی را می‌بینم که مثل مار حرکت میکند و به دو شیشه‌وصل میشود. پرستار نوک پا راه میرود. هرچند وقت‌یکبار دکتر وارد میشود و با دکتر دیگری کلماتی ردوبدل میکنند که من معنایش را نمی‌فهمم ولی بنظرم تهدیدآمیز میرسد. حاضرم تمام زندگیم را بدهم که حداقل دوستم یا پدرت را یا پدر و مادرم را ببینم، چند لحظه پیش بنظرم رسید که صدایشان را میشنوم. ولی هیچکس به‌غیر از این دو مرد سفیدپوش لعنتی وارد اطاقم نمیشود فکر میکنم یکی از آنها همان دکتر است که در محاکمه‌محکومم کرد.

چند لحظه پیش عصبانی شد و گفت:

**«میزانش را دوبرابر کنید»**

میزان چه چیزی را؟ شاید محکومیتم رامیگوید؟ منکه دوران محکومیت را گذرانیده‌ام. باید از سرنو



شروع کنم؟ صدای دکتر را می‌شنوم که چنین میگوید:

**«زود باشید مگر نمی‌فهمید که دارد از دست‌میرود؟**

کی دارد از دست میرود؟ زندگی؟ اگر نخواهیم‌که از دست نمیرود در این دنیا هیچکس نمیمیرد. حتی تو، چون قبلا مرده‌ای. مرده‌ای قبل از اینکه معنی زنده‌ماندن را درک کنی، بدون اینکه رنگها، طعمها، بوها وصداها و احساسها و افکار را بشناسی. متاسفم برای خودم و برای تو احساس خجالت و تحقیر میکنم. ازاینرو که فکر میکنم پرستوئی که در آسمانها پرواز میکند ولی پرستوهای دیگری درست نمیکند که در آسمانها پرواز کنند، کار بیهودمیی میکند. بازی کردن با بچه‌ها چه فایده‌ای دارد. اگر تو بچه‌هائی درست نکنی که آنها هم بچه‌هائی درست کنند باهم بازی کنند و خوش باشند؟ تو باید مقاومت میکردی کوچولوی دلبندم بایدمیجنگیدی و پیروز میشدی. خیلی زود از میدان فرار کردی و تسلیم شدی. تو برای زندگی کردن ساخته نشده بودی. کسی بخاطر چند قصه بی‌معنا و یا پند و هشدار ساده چنین دچار وحشت میشود و از بدنیا آمدن منصرف میشود؟ تو هم عین پدرت هستی او با پناه بردن به‌خدا به راحتی دست می‌یابد و تو با متولد نشدن. چه کسی از ما دو نفر من یا تو خیانتکار است؟ من که خیانتی نکرده‌ام. خیلی خسته هستم. پاهایم دیگر رمقی ندارند. هرچند یکبار چشمهایم شیره‌وتارمیشودو سکوت دوروبرم را چون وزووز زنبورها پر میکند. با اینهمه تسلیم نمیشوم، میفهمی کوچولو؟ مقاومت میکنم. میفهمی؟ من و تو خیلی با هم فرق داریم. نباید خوابم ببرد باید بیدار بمانم و فکم کنم اگر فکر کنم شاید بتوانم مقاومت کنم. چند وقت است که تو داخل آن لیوان هستی؟ بهتر است که تو را در جای‌بهتر و افتخارآمیزتری‌بگذارم ولی نمیدانم کجا شاید کنار آن گل ماگنولیا. موضوع اینجاست که ماگنولیا آن دور دورهاست متعلق به‌گذشته، آن‌زمان‌هائی است که خود من خیلی کوچک بودم. زمان حال ماگنولیائی ندارد. منزل منهم همین‌طور. باید ترا بخانه ببرم. البته فردا صبح، حالا شب‌و دیر وقت‌است.



سقف سفید رو به سیاهی میرود هوا سرد است. بهتر است پالتو را روی دوشم بیاندازم و از تخت پائین بیایم. زودباش کوچولو. باید ترا با خودم ببرم. دلم میخواهد بغلت کنم ولی آنقدر کوچولوئی که نمیتوانم درمیان بازوانم نگاهت دارم. شاید بتوانم به آرامی تو را کف دستم بگذارم البته اگر وزش باد به گوشه‌ای پرتت نکند. اصلا نمی‌فهمم وزش باد ممکن است ترا پرت کند وباوجود این چقدر سنگین هستی. دستت را بمن بده کوچولوی دلبندم خواهش میکنم. بارک‌الله همین‌طور. حالا این تو هستی که مرا راهنمائی میکنی و اینور و آنور میبری. بنابراین تو یک تخم ویک ماهی کوچولو نیستی یک بچه هستی تا ارتفاع زانوهایم میرسی، نه تا کنار قلبم. نه تا شانه‌هایم بالاتر از شانه‌هایم نه تو یک بچه‌نیستی‌یک‌مردهستی مردی‌باردستهای‌قوی‌وتوانشگر. به آن احتیاج دارم. حالا دیگر پیر شده‌ام اگر دستم را نگیری نمیتوانم از پله‌ها پائین بروم. یادت هست‌آنوقتها چطور با احتیاط از پله‌ها بالا و پائین میرفتیم ودرحالی که بهم چسبیده بودیم سخت مواظب بودیم که بزمین نیفتیم؟ یادت می‌آید چطور بتو یاد میدادم که به تنهائی از پله‌ها بالا بروی؟ تازه راه افتاده بودی پله‌ها را باهم می‌شماردیم وبعد شلیک خنده را سر میدادیم. یادت می‌آید چطور هر چیزی که جلو راهت بود محکم می‌چسبیدی و من از پشت دستهایم را در دو طرف بدنت می‌گرفتم که مبادا بزمین بیفتی؟ و آنروزی که من و تو دعوایمان شد چون به حرفهایم گوش نمیکردی؟ بعد از این جریان پشیمان شدم. دلم میخواست از تو معذرت بخواهم ولی موفق نمیشدم. من زیر چشمی مواظب تو بودم و تو زیر چشمی مرا نگاه میکردی تا اینکه هردومان همزمان لبخندی بلب آوردیم و من فهمیدم که تو آنچه را میخواستم فهمیده‌ای. بعد چه شد؟ پلک‌هایم سنگین شده است و افکارم مه‌آلود بنظر میرسد این‌خواب است یا مرگ؟ نباید تسلیم خواب شوم. کوچولو کمکم کن که بیدار باشم. نگذار بمیرم جواب بده اولین‌پروازت

بقیه در صفحه ۲۰

باورقی

(۲۲)

نامه به‌کودکی که هرگز متولد نشد

در این کتاب، قهرمان داستان‌که‌زنی‌است باکودکی جنینی سخن میگوید و او را از مصائب زندگی در این جهان و بیرحمی این دنیا زنهار میدهد.

نوشته: اوریانا فالاچی

ترجمه: ویدا مشفق

کتاب

عبداللهی

## زیستن در محدودهٔ زبان و بازو

**آدمی، نه صدایی**
**جمال میرصادقی**
**انتشارات امید**

پیله‌کردن به‌کارتازه نویسنده‌یی که چندین کتاب نوشته و چاپ کرده‌است وجماعت کارهایش رابعنوان یک‌نویسنده، جدی گرفته‌اند کارآسانی نیست اما درمقابل ضعفهای چنین آدمی ساکت نشستن وبه روی خود نیاوردن هم‌کار درستی نیست.

دراین نوشته اگر ایرادی بکار میرصادقی گرفته‌می شود، به این مفهوم نیست که‌مجموعه قصه«نه‌آدمی، نه صدائی» کار ضعیفی‌ست، چون در این روزها کار فوق‌العاده ضعیف ازترجمه گرفته تاتالیف، فراوان‌چاپ می‌شود، کار هایی‌که‌اصلا و ابدا ارزش داوری‌راندارد.

درکل، قصه های‌مجموعه «نه‌آدمی، نه‌صدائی» ما بایک نویسنده شتابزده و عجول‌روبه‌رو هستیم که از سررییحوصلگی چند قصه راکه بااندکی کارمی شد باپرداختی قویتر به‌چاپ سپرد، روبرو هستیم.

دربیشتر قصه هانویسنده ماجرا رابطور گسسته‌باز سازی کرده است. گسسته به این مفهوم که اجزاء داستان که‌تشکیل‌شده‌انداز چندین ماجرای جنبی برای بازسازی فضای یک ماجرای اصلی، بطور نامنظم هروقت که درذهن نویسنده نشسته‌اند، روی کاغذ آمده‌اند نه بضرورت موقعیت. مثلا درقصه «هلهله‌کنان می آمدند»، نویسنده به هنگام گفتن ماجرای عبورش از خرابه محل برخورد ودعوا باهمسالان‌مزاحمش، به‌فکرگفتن ماجرای بیماری‌اش که اورا تاحد مرگ کشانده می‌افتد وبه‌نظر من این موضوع می‌توانست مرکز ثقل‌قصه باشد.

**«...محمد ازماکوچکتر بود. پدرش جلودکان کبابی ما، پینه‌دوزی‌می‌کرده غلام شاگردمسگر بود و دوسه‌سالی ازمن بزرگتر.**

**تازه دوسه روزی بود که به دکان برگشته بودم آنقدربی‌زور ولاجون شده‌بودم که به‌یک باد، بندبودم...»**

گفتیم شتابزده به این خاطر که‌نویسنده حوصله بازخوانی قصه هارا بعداز پرداخت اول نداشته‌است، چون اگر اینکار رامی کرد، نویسنده خوبی چون میرصادقی می‌توانست از ورود جمله هایی باافعال مغلوط به قصه جلوگیری کند. برای دریافت یک نمونه از این اشتباهات به‌صفحه دوازده کتاب رجوع کنید.

آنچه به‌عنوان نقص برای مجموعه «نه‌آدمی، نه صدایی» عنوان شد، همه چیز هایی بودکه هیچکدام رانمی توان به‌حساب عدم توانایی نویسنده گذاشت. اما بااین‌همه میرصادقی دراین مجموعه نشاندار شناختی عمیق از فرهنگ کوچه وبازار است. محیط قصه‌هایش رابخوبی می‌شناسد. شایدقهرمان‌پاره‌یی از ماجرا ها خودش بوده است

او باهمه شتابزدگیش باجامعه بیگانه نیست. افرادش راخوب می‌شناسد وباکوتاهترین توصیفهاآنها راکه ارزش شناختن دارندبه‌مامی‌شناساند.

یکی ازویژگیهای نثرمیرصادقی، پهلوزدن توصیفهایش به شعر است.

«آب صاف بود وآئینه ابرهای سیاه، آسمان»، «نگاهش ازمن پرهیز کرد.»، «عجب‌تاریک بود، ظلمات!» «یک حلقه نوربود» و ... نویسنده درتمام قصه‌هایش، سعی درثبت فضاهایی‌دارد که باهمه ناهنجاریهایشان‌مایل نیست آنها را ازدست بدهد. می خواهد این فضای‌آشنا وبریزازخاطره‌برایش چون یک یادابدی باقی بماند. او بچه های‌کثیف، شرور وتارُیانه خورده از دست زندگی را، دوست دارد وگاه دراین دوست‌داشتن راه اغراق می‌پیماید. قصه های اوشناسنامه زندگی‌ست زندگی آسانی‌که‌تنها پیکار برای بقایش کافی‌بود، اماامروزنیرنگ هم به این پیکارافزوده شده است. هنر زیستن را او درزبان وبازومی‌جوید باآنچه‌درمغزمی‌گذرد کاری ندارد لحظه ها راثبت می‌کند بی آنکه پشت یکلحظه راباچاقو بشکافد وببیندغده چرکین‌ازکجا آب می‌خورد و خود غده چرکین برای اوتمام واقعیت است.

نشانه‌های پدر روی میزپراکنده است نمی‌پسندم درک تماشاگر را خیلی دستکم گرفتیی. امادر پاره‌یی از کارهایت آدمهایی‌بر صندلی کنار دریا، یا آنها که در متن زرد یا سفید ساختیی، منطق اصیل نقاشی را باخود دارد، مخلوق توهستند که بی واسطه، بی‌پیام، حضور خود را در جهان ذهنی‌ما اعلام‌میکنند.

سیادتی حرف که میزند نشان میدهد که برکار خود آگاهی‌دارد وصبورانه سالها را به تفکر گذرانده وبرکار خود داوری سختگیر است. ذاتا نقاشی است ودبیر زبان انگلیسی، اما شیفته نقاشی، و میخواهد که در تهران ساکن شود وهنرش‌را در سطحی گسترده‌تر دنبال کند.

از شادابی رنگهای او، از ارتباط داستانی آدمهای تابلوی او میگویم، از طنز و عرفانی‌که در کار او وجود دارد. میگوید: مدتی ابزار کار من ـ آدمهایش را میگوید ـ در متن‌های شلوغ گمبودند، باهم‌رابطه‌یی عادی داشتند اما کارهای اخیرم متن‌ها ساده شده‌اند وآدمهایم رابطه‌یی معقول ـ از نظر فکر من و کار نقاشی من ـ یافته‌اند اینرا در آبرنگهایم بهتر میتوان دید.

مضمون آثار سیادتی شباهتی به صحنه‌هایی از فلینی وتکه‌هایی‌از قصه‌های کافکا دارد، آدمهائی‌که میروند ومیایند در چشم‌اندازی دور ونزدیک، برای‌خود وجود دارند. ناشناخته ومبهم وشاید گمگشته. سیادتی‌در هر یک از این آدمها وجود داردوبنحوی تجلی یافته است این نقاش‌بظاهر ساده شهرستانی کارش را چنان باقدرت آغاز کرده که پیش‌بینی تکامل او درآینده دشوارمینماید. تاخود چه کند؟

## فعالیت‌های هنری

**نگارخانه تخت جمشید**

نمایشگاه آثار هنرمندان سرامیک، طراحی، گرافیک، معاصر «نقاشی»، مجسمه، درنگارخانه تخت‌جمشید ورود برای عموم آزاد ـ صبح و بعدازظهر.
نشانی: خیابان‌تخت‌جمشید نبش بندرپهلوی.

**تئاتر شهر**

دو نمایش همراه «کلاه و شال‌واره ـ دزد و رنگ‌قرمز» توسطگروه‌تئاترامروز وابسته به واحد نمایش تلویزیون از ۱۵ تا ۲۷ آبان در تئاترشهر اجرا میشود. شروع برنامه ۶ بعدازظهر نشانی‌چهارراه‌پهلوی پارک پهلوی.

**گالری لیتو**

نمایشگاه نقاشیهای مجتبی سیادتی‌تاپایان آبانماه درگالری لیتو ادامه دارد
بازدید: ۱۱ تا ۱ ـ ۵ تا ۷ بعدازظهر نشانی خیابان آبان شماره ۳ تهران.

**گالری سولیوان**

نمایشگاه نمونه‌های نقش ـ برگردان روی بوم از آثار نقاشان و نقوش ایرانی در گالری سولیوان برگزار شده است.
بازدید ۵ تا ۸ بعدازظهر.
نشانی خیابان فخررازی

**نگارخانه ایران**

درنگارخانه ایران «قندریز» نمایشگاهی از آثار سرامیک‌محمد مهدی انوشفر ترتیب داده است افتتاح روزیکشنبه ۲۵ آبان.
نشانی: شاهرضا، خیابان دانشگاه شماره ۲۰

**هتل آریاشرایتون**

نمایش نقاشی و ـ زیراکیان در هتل آریاشرایتون از ۲۲ تا ۵ آذر بازدید صبح و عصر.

**شب شعر تالارنقش**

شب‌های شعر تالار نقش از روز بیست‌وششم باشعرخوانی شاعران‌نقاش: امین‌اله رضائی رضا شبیری و علیرضامنوری آغاز شد و به‌ترتیب زیرادامه دارد:
۲۷ آبان: شب شعر شعرای جوان نوپرداز
۲۸ آبان: شب‌شعر کیومرث منشی‌زاده به همراه چندشاعر سرشناس دیگر.
۲۹ آبان: شب‌شعر جواد طالعی، جلال سرفراز و ماهدخت مخبر.
۳۰ آبان: شب‌شعر سیروس مشفقی و چندشاعر سرشناس دیگر.
احتمالا چند شاعر دیگر نیز در برنامه شعرخوانی تالار نقش شرکت خواهند کرد.

## بررسی مسائل ایران و جهان

از : نژاده

### چرا نیویورک با ۱۴ میلیون جمعیت هرگز مشکلات ترافیک تهران ۴ میلیونی را ندارد ؟

# تشخص کاذب یکی از علل کندی ترافیک تهران است

تاکنون علل گوناگونی برای کندی ترافیک شهر تهران ذکر شده که باید یک علت مهمتر نیز به آن علل افزود و آن «تشخص کاذب» است که رانندگان اتومبیل های شخصی برای خود قائل هستند . لابد تعجب میکنید که این چه نوع علتی است که موجب کندی ترافیک می شود . این مطلب را که خواندید ، موضوع دستگیرتان می شود :

نیویورک که وسعت چندانی ندارد و خیابان های آن از خیابان های تهران هم کم‌عرض‌تر است و آسمان خراش های متعدد سربه فلک کشیده روزانه در حدود ۱۴ میلیون نفر و شب ها در حدود ۹ میلیون نفر جمعیت دارد . می پرسید که این اختلاف جمعیت‌درروزو شب برای‌چیست؟ جواب میدهم علاوه‌بر خطوط متعدد راه‌آهن که از داخل شهر به نقاط مختلف درحرکتند یک‌خط راه‌آهن قدیمی در امتداد طولانی ترین مسیرشهر با صدای گوش خراش حرکت میکند «سابوی» نامیده می شود و در برخی اماکن از زیرزمین می گذرد و در بعضی جا ها از بالای خیابان ها (یعنی همین خیابان های کم‌عرض) . در این‌مناطق راه‌آهن مورد بحث روی‌پایه‌های فلزی بسیار قطور و محکم عبور میکند و گویا ۸۰ سال قبل این خط کشیده شده است و روزانه در ساعات شروع و خاتمه کار اداری در حدود ۴ میلیون نفر (یعنی معادل تمام جمعیت تهران) را از زن و مرد ،پیرو جوان ، کارگر و کارمند و کاسب و محصل از یک نقطه شهر که مبداء آنست به نقطه دیگر که مقصد است حمل میکند و مبلغ کرایه آن برای هر نفر ۳۵ سنت (حدود ۲۵ ریال پول ایران) است. نتیجتا در حدود ۴ میلیون نفر از حومه شهر و از منازل مسکونی برای رفتن به سرکار خود و نیز بازگشتن از این وسیله عمومی که راحت ترین وسیله است استفاده می کنند . این گروه پس‌از فراغت از کار روزانه ومراجعت به خانه از وسیله نقلیه شخصی برای فقط گردش و تفریح و استراحت در تفرجگاه ها و احیانا امور ضروری آنهم نه در داخل شهر شلوغ و پرتراکم بلکه در خارج از شهر و حومه استفاده می کنند . ضمنا برخلاف داخل شهر که خیابان ها کم‌عرض و ساختمان های عظیم آنها را احاطه کرده محدوده شهرداری خیابان های مدرن و عریض و مناظر زیبا و فضای سبز است که حتی برای صد سال آینده تمام امکانات لازم از قبیل عبورو مرور سواره ـ پیاده ، آب، برق ، تلفن ، گاز و غیره پیش بینی شده است در این ساعات ـ یعنی ساعات‌استراحت ـ بدون‌اینکه‌وسیله نقلیه‌ای از خط مشخصی که مسیر آن است و در حدود ۵ یا ۶ خط اتومبیل ها موازی یکدیگر درحرکتند بخط دیگری تجاوز کند حداکثر سرعت اتومبیل‌ها را نیز که در حد مجازاست کاملا رعایت می‌کنند. با این ترتیب چون وسیله نقلیه عمومی دردسر پارکینگ ندارد ،مصرف بنزین‌بعهده صاحب وسیله عمومی است ، استهلاک وسائل به مسئولیت شرکت سهامی دایر کننده خط است و سایر گرفتاری ها برای مردم پیش نمی آورد باوجود اینکه هر خانواده لااقل دارای ۲ دستگاه اتومبیل سواری است از وسیله شخصی بیشتر برای‌گردش و تفریح و استراحت و گاهی امور ضروری‌استفاده می کنید . مثلا مرد خانواده ، زن خانواده، فرزند خانواده هریک دارای اتومبیل شخصی هستند ولی برای رفتن به محل کار با وسیله عمومی که خیلی راحت تر است رفت‌وآمد میکنند. البته در اولین ساعت شروع کار و آخرین ساعت خاتمه کار که از ۹ صبح شروع و به ۵ بعدازظهر خاتمه پیدا میکند این وسیله عمومی بسیار شلوغ و متراکم است ولی مردم با احساس مسئولیت و حس نوع دوستی به محض توقف راه‌آهن باسرعت و نظم و ترتیب خاصی از آن پیاده و سوار می شوند بنحوی که در لحظه‌ای کوتاه در های‌واگن باز و بسته می شود و هیچگاه دیده نشده که مسافری خارج از نوبت به ترن سوار و یا از آن پیاده شود . اما در ایالات دیگر که وسعتشان‌چند برابر نیویورک و متقابلا جمعیت آنها فوق‌العاده از نیویورک کمتر است از همان ابتدای شهر سازی با توجه به نیازمندی های صد سال آینده در مورد خیابان سازی ، ازنظر وسعت جاده ها، دوطرفه بودن آنها آب‌و برق و گاز و تلفن‌پیش‌بینی های لازم را بعمل آورده‌اند بطوری که در یک خیابان ۱۰ یا ۱۲ ردیف خط‌کشی برای اتومبیل‌ها شده که از ۵ یا ۶ ردیف یک طرف میگذرند واز طرف مقابل ۵یا ۶ ردیف برمی گردند و دروسط نیز دیوار کوتاهی از بتون آرمه برنگی که چشم رانندگان را خسته نکند بطور ممتد کشیده‌اند و نور چراغ ها مایل به زرد است که هم خاصیت پشه‌کشی دارد و هم دید چشم رانندگان راناراحت نمیکند .

علاوه براین پل های هوائی متعددی بابتون آرمه درسر چهارراه ها ساخته شده که تغییرمسیر اتومبیل ها را بطرف ایالات و شهر های دیگر براحتی امکان پذیر ساخته است بنحوی که در حدود ۱۰ هزار وسیله نقلیه در یک خط زنجیری مستقیم و با سرعت مجاز بدون اینکه تغییر خط بدهند درحال حرکتند و بهیچوجه موجبات کندی ترافیک یا توقف های بیجا پشت چراغ قرمز(که بندرت چراغ قرمز وجود دارد) فراهم نمی شود.

اینها در سایه آمارگیری صحیح، برنامه‌ریزی صحیح ، و پیاده کردن طرح های مدرن ،منظور داشتن نیاز های آتی مردم، پیش بینی پیشرفت های آتی یک شهر یاایالت از هر لحاظ ورعایت حقوق مردم نسبت به یکدیگر و تربیت اولیه مردم از اوان کودکی است.

و اما موضوع «تشخص کاذب» : اگر شما صبح ها ، قبل‌از شروع کار در یکی از چهارراه ها ۵ دقیقه وقت خودتان را صرف کنید و به داخل اتومبیل های سواری که میگذرند نظر بیندازید می بینید صدی ۹۰ و بلکه بیشتر اتومبیل ها دارای یک یا دو و خیلی به ندرت سه سرنشین است که با عجله بطرف محل کارومقصد خود درحرکتند و هرکس سعی میکند زودتر خود را به محل کار برساند تا با مشکل ترافیک در آن ساعات روبرو نشود . این وسایل پس‌از رسیدن به مقصد ساعت ها یعنی تا خاتمه کار صاحبانشان در گوشه‌ای از خیابان پایارکینگ ها یا محل کار متوقف می مانند .

کمبود سرنشین اتومبیل ها میرساند که هرکس سعی کرده ولو با قرض اتومبیلی بخرد و تنها خودش پشت رل بنشیند و بمحل کارش برود و یا فرزندان‌خود را بمدرسه برساند و بعداتومبیل خود را ساعت ها بدون استفاده در محل کارش پارک کند و خیابان‌هارا از تحرک بیندازد و باعث تراکم ترافیک شود که این ، یک نوع تشخص کاذب است که هرکس فکر کند دارای اتومبیل شخصی است بدون اینکه توجهی به وضع‌ترافیک و تراکم آن و حتی خرد شدن اعصاب سالم خود بکند و یا رعایت اصول و مقررات راهنمائی را بکند .

من خود روزی دیدم مامور راهنمائی درسر چهارراهی که چراغ قرمز نداشت و طوری بود که اگر به سرعت از این چهارراه نمی گذشتند موجب کندی و توقف ترافیک در چهارراه قبلی میشد (بعلت کمی فاصله چهارراه اول از دوم) اتومبیل ها را راهنمائی میکرد ولی چون توجهی بدستورات وی نمیشد و همه سعی داشتند چند سانتی متر جلو تر بیایند که زودتر حرکت کنند مرتبا میگفت (همه عوضیند ... عوضیند) و مثل اینکه درست میگفت . کسی به علائم او که بنفع رانندگان بود و در صورت اجرای فرامین او رفت‌و آمد سریعتر انجام میشد توجهی نمیکردند و همه سعی داشتند از لابلای اتومبیل ها عبور کنند .

انتقاد از معایب و نواقص موجود ترافیک تهران بسیار کاری ساده ولی چاره‌اندیشی آن بسیار کار مشکلی است و با این وصف هیچ‌مشکلی نیست که آسان نشود . چاره کار بررسی دقیق همه‌جانبه وضع ترافیک‌وسیله‌متخصصین ذیصلاح و تبادل نظر و تصمیم گیری و تهیه طرح وتامین بودجه لازم برای اجرای طرح های پیشنهادی است که ممکنست اجرای این طرح ها سال ها بطول انجامد و در وضع فعلی‌دردی را دوا نکند اما ...

میتوان مانند سایر کشور های مترقی و پیشرفته جهان اجرای طرح هائی را که با نیازمندی های فرضا صد سال آینده تطبیق کند از هم‌اکنون از خارج شهر تهران و در سمتی که وسعت افزایش وتوسعه وطرح ریزی لازم را دارد شروع کرد وباتوجه بفضای بیشترخیابان‌بندی وساختن‌پلهای هوائی وچهارراههای متقاطع طبق اصول وروش نوین متداول در دنیا آغاز کرد . بطوری که‌خطوط لوله گاز ، آب ، برق و تلفن و فاضل‌آب از نقاط معینی بگذرد که لطمه‌ای به ساختمان هائی که در آتیه ایجاد خواهد شد وارد نسازد (مانند اگوی زیرزمینی) و بتدریج مردم را از حالت رکود در شهروبه‌اصطلاح شهرنشینی خارج وبطرف خارج شهر که در وضع مناسب تری قرار دارد کوچ داد و سپس با بررسی‌کامل پل های هوائی یا خط راه‌آهن (تراموا و نظایر آن) ایجاد کرد که بعدا به خطوط خارج شهر وصل شودورفت‌و آمدمردم را ساده و راحت کند . فعلا میتوان در امتداد طولانی ترین مسیر شهر تهران که وسعت خیابان نیز درنظر گرفته شود مانند نیویورک راه‌آهنی بوجود آورد که مسافران را در نقاط مختلف پیاده و سوار کند . وقتی که مردم مشاهده کردند که وسیله نقلیه عمومی بسیار راحت تر از وسیله شخصی است و ارزان تر تمام می‌شود و وقت آنها پشت ترافیک فعلی شهر گرفته نمی شودطبعا تمایل بیشتری به استفاده از وسایل عمومی از خود نشان خواهند داد و از وسیله شخصی‌کمتر استفاده خواهند کرد . اتوبوس های داخل شهر نیویورک و همچنین در کالیفرنیا و سایر ایالات و شهر های آمریکا دارای دستگاه تهویه هستند زمستان ها گرم و تابستان ها خنک میکنند ووسیله دستگاه مخصوصی‌که‌درمقابل دربورودی اتوبوس نصب است پول خرد مقرره را در داخل آن میاندازند بدون اینکه با راننده تماس داشته‌باشند و یا مرتبا شاگرد راننده بلیط کاغذی از مردم بگیرد و پاره‌پاره کند .

---

کاروان وستاره کاروان کش ـ۶ـ

از : ع . ممتاز میثاقی

# تأخیر در انقلاب سفید باعث انقلاب سرخ روسیه شد

پس از انتشار رساله«مانیفست» فردریک‌انگلس مدت چندین سال در کارخانجات منچستربه کارگری پرداخت تا مخارج مارکس را تامین کند ، و در مقابل مارکس، قسمت عمده‌ای از بقیه عمر خود را در لندن، صرف نوشتن خواندن کرد.

ثمره آن نوشتن وخواندنها کتابی بودبنام کاپیتال (سرمایه) که بسال ۱۸۶۷ انتشار یافت، در آن کتاب، مارکس حداعلای تنفر وتعصب کینه توزانه خود را نسبت به سرمایه و سرمایه داری بروز داد و این همان کتابی است که به «انجیل» کمونیستها معروف شده است. علت آنهمه کینه توزی‌را ،آنها که با مارکس آشنائی داشتند و در زمان حیات وی او و خانواده‌اش را از نزدیک می ـ شناختند، محرومیت‌و تهیدستی دائمی وی توصیف کرده‌اند .بنا به شهادت این اشخاص ، سه تن از اطفال مارکس‌بعلت بدی تغذیه و نارسائی درمان ، در همان‌ابتدای طفولیت مردند . بیکاری ممتد از یکسو و فشار مداوم طلبکاران از سوی دیگر زندگی را بروی تلخ و تلختر میکرد . بیماری های مهلک‌و مزمنی چونان غده چرکین‌علاج نشدنی در سینه ،جرب واگزاما روماتیسم، ورم پلک چشم ،و میگرن (سردرد نیمه سر) تا آخرعمر دست ازسرش برنمی‌داشتند.

این استشهاد و اظهارات شهود عینی، در نوشتجات خصوصی مارکس نیز کم و بیش منعکس است، چنانکه پس از پایان رساندن «کاپیتال »به انگلس چنین مینویسد :

«امید است که با انتشاراین کتاب ، بورژوازی ،تا آنروزکه زنده است و نفس میکشد ، غده چرکین سینه مرا فراموش نکند. »

دعای مارکس مستجاب شد، هر چند که بورژوازی دردسینه وی را فراموش کرد، ولی‌مسلم است که هرگز غده چرکینی بنام «مارکسیسم» را فراموش نکرده ونخواهد کرد.

خدا میداند اگر مارکس و انگلس‌در سال ۱۹۱۷ زنده می بودند وپیروزی انقلاب کمونیستی را در روسیه بچشم میدیدند ، از حیرت و تعجب چند ذرع‌از جا می‌پریدند . چه، مطابق تئوری حضرات،انقلاب کمونیستی در کشور عقب مانده‌ای مثل روسیه بسیار بی معنی بنظر میرسید.

روسیه آنروز نه آن طبقه بورژوازی راکه مارکس‌توصیف میکرد برخود دیده بودو نه آن طبقه کارگری راکه او در انگلستان وفرانسه صنعتی‌مجسم میساخت.

راستی چه شد که چنین شد؟ حقیقت اینست که علت موفقیت انقلابهای خونین کمونیستی درروسیه‌و هرانقلاب سرخ دیگر‌ـچه آنروز و چه امروز‌ـ علیرغم ادعای‌مارکس بخاطر مبارزه طبقه بی چیز بر ضد طبقه چیزدار نیست،بلکه هر وقت و در هرجا که‌ضرورت انقلاب های سفید اصلاحات اجتماعی انسانی نادیده‌گرفته شود، ویا باوجوب آن مخالفت شود، آنگاه بخودی خود نوبت پیروزی این خطر مرگبار فرا میرسد. آری این حقیقت است که شرایط اجتماعی روسیه قبل از انقلاب‌نه در حد «آنتی‌تز » ادعائی مارکس بودو نه‌درحدود آن «سن‌تز»ی که بر مبنای تئوری او می بایستی از بطن کاپیتالیزم متولد گردد ،انکار واقعیات زمان و تاخیر دررفورم سفیدبود که راه رابر انقلاب سرخ‌در روسیه گشود همین بس.

روسیه وسیع ترین کشور روی زمین واز حیث مساحت‌دو برابر ایالات متحده امریکاست که قسمتی از خاک آن‌درآسیا و قسمت دیگرش در قاره اروپا قرار گرفته است. از دوران چنگیزخان مغول باینسو ،مردم این کشور پیوسته در زیرچنگال حکومت های مطلقه‌ـبربریسم و تزار هاـ دست‌و پا زده‌اند . عنوان «تزار »دراصل‌همان کلمه «سزار »لقب اغلب قیصر های روم قدیم است و بدین طریق ملت روسیه قبل‌ازحلول کمونیزم و خیلی جلوتر از آنکه سایر ملل عالم اسم‌و آوازه‌ای از حکومت پلیسی نظامی و رژیم تفتیش عقاید بگوششان‌خورده باشد، باشکل و شمایل چنین رژیم‌ها و وسائل تبعید و شکنجه‌شان در مناطق یخ‌بندان سیبریه آشنا بوده‌است.

در حدود ۱۵۰ یا۱۶۰ سال پیش بود که برای نخستین بار دراین سرزمین فئودال پیشه شرقی ، افکار آزادیخواهانه مغرب زمین ،نشرو اشاعه‌یافت. این خمیر مایه که‌مدت یک‌قرن تمام بافطیر تزاریسم کلنجار رفت ـاز جدا مجدو نیاو پدر گرفته تا فرزند و نوه و نبیره و نتیجه چندین نسل دم از تقاضای اصلاحات ودرخواست رفورم اجتماعی زدندو هرگزبه آرزوی خود نرسیدند ،تزاریسم نه فقط گوش شنوائی برای‌این قبیل تقاضا ها نداشت، که هر بار پاسخ آن تقاضا و تقاضاـ کنندگانش رابه تبعیدو شکنجه و اعدام حواله میداد . اندک اندک این شکنجه و تبعید ها بصورت سنتی ازسنت های‌رایج روسیه درآمد، تا بدانجا که عمال دولت وزعمای مملکت در هر دوره‌ای بجای تجدید نظر در افکار و رفتار خود، فقط و فقط به شیوه جدیدتر شکنجه‌و گرفتن زهرچشم نوظهور ترفکر میکردند واین‌تنهاراه‌جوابگوئی به تقاضا ها به‌نظر میرسید.

«پایان»

---

# دست واسطه‌ها باید از معاملات املاک

بقیه از صفحه ۵

باید برای‌مدیریت آپارتمانهایی که هر طبقه آنرا بیک نفر اجاره میدهد نیز چاره‌یی بیندیشد .

## تامین زندگی واسطه‌ها

بهاردوست عضو هیات‌مدیره اتحادیه معاملات ملکی‌میگوید: «درحال حاضر حدودپنج‌هزار بنگاه معاملات ملکی داریم که در هرکدام حداقل چهار نفر کار میکنند . دولت باید درهر برنامه جدیدی که داردوضع این گروه و عائله افراد وابسته به آنهارا درنظرداشته باشد. بنابراین به اعتقاد من دولت اول باید بفکر تامین زندگی این افراد و خانواده آنها باشد وبعد طرح‌های‌جدید خود را پیاده کند.

وانگهی واسطه هرگز نقش چندان مهمی در تنزل یاترقی قیمت مستغلات ندارد تا در جهت کاهش اجاره‌بها یا قیمت مسکن بااین‌گروه مبارزه‌شود. به‌اعتقاد من افراد ثروتمند که درآمدهای بی‌حساب دیگری هم دارند و تا چندی پیش‌روی زمین و مستغلات بطورساعتی معامله میکردند و هر ساعت، با این دست و آن دست‌کردن زمین ثروتشان زیاد میشد ، باعث بالارفتن‌قیمت‌ها بوده‌اند و اکنون نیز باعث افزایش قیمت خانه‌هاهستند. درحالیکه دراین‌میان‌کمیسیون واسطه‌ها بیش‌از صدی یک مبلغ معامله نیست .

او می‌افزاید : در مورد کمیسیون اجاره‌بها هم ثلث کل‌اجاره برای شخص‌واسطه درنظر گرفته میشود. مثلا اگر منزلی ماهانه به سه هزار تومان اجاره داده میشود ، هزار تومان به او میرسد . ولی نباید فراموش کرد که معمولا مستاجر و مالک که قبلا قول پرداخت چنین کمیسیونی را داده‌اند ، وقتی پایشان به محضر می رسد زیر قولشان می زنند و خیلی کمتر از مبلغ مورد توافق به واسطه‌ها می ـ پردازند.

## معاملات راکد است

مدیر آژانس‌شریف میگوید: بسیاری از افراد شاغل دراین حرفه بیش از سی سال از عمر خود را در این‌راه صرف کرده‌اند. بنابراین اگر قرار باشد واحدی جایگزین بنگاه‌ـ های معاملات ملکی‌فعلی شود، کارمندان آن‌باید از میان‌افراد باتجربه این حرفه انتخاب شوند.

وی می‌افزاید : در حال حاضر وضع معاملات راکد است و مشتری‌ها هم در پرداخت حق کمیسیون دست‌و دل‌بازی قدیم را ندارند ، بطوریکه مثلا ۲۰ تا ۲۵ خانه را به آنها نشان میدهیم وتازه در آخر کار وقتی ما از پا افتاده‌ایم میگویند که هیچکدام از خانه‌هارا نپسندیده‌اند. اما چندروز بعد متوجه‌میشویم که همان منزل راپنهان ازمااجاره کرده‌اند و در این میان با خود صاحبخانه کنار آمده‌اند تا حق کمیسیون مختصری‌را که قرار بوده در ازای آنهمه دوندگی به‌ما بپردازند ، نداده باشند.

## استفاده از واسطه‌ها

محمد علی طغیانی مدیر معاملات ملکی نیکنام میگوید: «خدمات این نوع کار مثل هر کار آزاد دیگری نرخ و دستمزد ثابت ندارد و فقط مربوط به رضایت خریدار و فروشنده میشود. در حال حاضر که وضع معاملات‌راکد است، اگر قرار باشد طرح جدید هم اجرا شود، دولت پیش از هر چیز باید فکری بحال‌صاحبان بنگاه‌های‌معاملات ملکی بکند.

هدایت یکی دیگراز اعضاء هیات مدیره اتحادیه معاملات ملکی طرح جدید را بی‌اثر میداند و استدلال میکند : باید این‌کاردردست بخش‌خصوصی باشد، چون اصل رقابت‌است که باعث میشود بیشتر کارها بهتر پیش برود و این اصل، در کار ما بیش از هر کار دیگری اثر دارد . هدایت می‌افزاید : در شعبه‌هایی که‌قرار است در مناطق مختلف‌درست کنند باید از وجود افراد و کارکنان بنگاههای کنونی که در کارشان صاحب تجربه و سابقه هستند استفاده کنند.

## کنترل خانه‌های خالی

بااینحال اشرفی کارمندبانک ـ ویک مراجع‌همین بنگاه‌هاـ عقیده دارد که واسطه‌ها عامل گرانی خانه و افزایش اجاره بها هستند . او میگوید اگر دولت کار معاملات املاک را دردست بگیرد، میتواند جلوی اجحاف های واسطه‌ها را بگیرد و بالمال قیمت‌ها رانیز کاهش دهد .

خانم ایزدی ـ یک مستاجر تهرانی ـ نیز عقیده دارد که واسطه‌ها بدنبال تبانی با مالک اجاره‌بهای زیادی برای خانه‌های خالی درخواست میکنند و درنتیجه اجاره‌بها هر روز بیشتر میشود. این خانم که حرفهای او نمونه حرف‌های بسیاری‌ازمستاجران تهرانی است اضافه می‌کند : ایجاد چنین واحدی علاوه بر اینکه مساجران و مردم را از پرداخت کمیسیونهای سنگین معاف میکند ، جلوی تبانی واسطه‌ها و مالکان را برای بالابردن اجاره‌بها میگیرد . همچنین دولت میتواند کنترل دقیقی بر تعداد خانه‌های خالی مانده و میزان اجاره‌بها داشته باشد.

---


# آگهی استخدام آموزگار پیمانی

اداره آموزش وپرورش منطقه لاریجان طبق مقررات قانون استخدام کشوری عده‌ای ازدارندگان گواهینامه دوره کامل‌متوسطه را باشرایط زیراز طریق امتحان ومسابقه انتخاب وپس‌ازطی دوره کارآموزی‌لازم بعنوان‌آموزگار پیمانی برای خدمت درروستاهای‌ناندل‌ـ لاسم ـ نوسر‌ـ کرف ـ فیره ـ طینه‌ـ هاره ـ زیار ملار ـ نوا ـ استخدام‌مینماید .

۱ـ نداشتن کمتر از۱۸ سال تمام و بیش از۳۰سال تمام .
۲ـ تابعیت ایران ۳ـ داشتن‌برگ‌خاتمه خدمت وظیفه یا معافیت قانونی درصورت مشمول بودن .
۴ـ گواهی نامه‌نداشتن‌سابقه‌جزائی موثر ۵ـداشتن توانائی انجام کارآموزی
۶ـ گواهی‌نامه نداشتن اعتیاد به مواد مخدر

داوطلبان واجد شرایط میتوانند برگ‌درخواست‌ذیل این آگهی را تکمیل کنند و به انضمام دوقطعه عکس ۴ × ۶و فتوکپی یا رونوشت شناسنامه‌ـمدرک‌تحصیلی ـبرگ خاتمه خدمت وظیفه یا معافیت دائم حداکثر تاده روز از تاریخ انتشار این‌آگهی باپست سفارشی به نشانی گزنک لاریجان اداره آموزش و پرورش ارسال دارند . بدرخواستهائیکه فاقد مدارک لازم بوده و یابعد از انقضای مدت مذکور تحویل پست شودترتیب اثر داده نخواهد شد .ضمنامراتب زیر رابه‌اطلاع‌میرساند.

الف‌ـ چون افرادیکه‌بعنوان‌آموزگار انتخاب‌میشوند باید بطور تمام وقت در روستا ها انجام وظیفه نمایند لذا خواهشمند است افرادیکه بهر علت‌نمیتوانندوظیفه خطیر آموزگاری‌رابطور تمام وقت انجام دهند ازارسال درخواست صرفنظر نمایند .

ب‌ـ افرادیکه برای خدمت در هر یك از روستاها استخدام میشوند باید تا پایان مدت قرارداد در همان محل خدمت کنند وتقاضای تغییر محل بمنزله استعفا از خدمت تلقی خواهد شد .

ج‌ـ داوطلبان بومی هرمحل در شرایط مساوی حق تقدم خواهند داشت .

د‌ـ تاریخ‌ومحل برگزاری امتحان کتبا یاوسیله آگهی در همین روزنامه باطلاع داوطلبان خواهد رسید.

رئیس آموزش و پرورش لاریجان ـ مبرقعی

## برگ درخواست شغل‌آموزگاران آزاداداره آموزش وپرورش

نام‌خانوادگی نام نام پدر
شماره‌شناسنامه‌ومحل‌صدور تاریخ تولد
مدرك تحصیلی و رشته‌آن
داوطلب شغل محل جغرافیائی موردتقاضا (فقط‌یك‌محل)
نشانی کامل شهر خیابان کوچه شماره منزل
امضای داوطلب

# آگهی استخدام مربی

دانشگاه تربیت معلم ،طبق مفاد آئین‌نامه استخدامی هیات علمی ، یکنفر مربی تمام وقت به شرط دارا بودن دانشنامه فوق لیسانس دررشته‌زیست شناسی ،جهت اشتغال درگروه آموزشی زیست‌شناسی ازطریق‌امتحان ومسابقه استخدام میکند (کسانیکه سوابق آموزشی‌در موسسات آموزش عالی داشته باشند حق تقدم دارند) داوطلبان واجد شرایط میتوانند فرم درخواست ذیل این‌آگهی راتکمیل نموده وهمراه بادوقطعه عکس۴ × ۶ خود حداکثر تا ده‌روز بعد ازانتشار این‌آگهی توسط پست سفارشی به نشانی : خیابان تخت‌جمشیدشرقی پلاك ۵۹۹ اداره کارگزینی دانشگاه تربیت معلم ارسال دارند

از داوطلبان بعدا جهت شرکت در امتحان‌کتبادعوت بعمل خواهد آمد.

دانشگاه تربیت معلم

## درخواست شغل آموزشی از دانشگاه تربیت معلم

نام خانوادگی نام نام پدر شماره شناسنامه
محل صدور تاریخ تولد بالاترین مدرك و رشته تحصیلی
وضع خدمت وظیفه داوطلب شغل
نشانی کامل : شهر خیابان کوچه پلاك
شماره تلفن م‌الف ۱۷۱۲۹ محل امضاء

شهرداری میانه

# آگهی

شهرداری میانه باستناد قانون نوسازی و عمران شهری به ویژه تبصره دو از ماده ۱۶ـ آن و بموجب طرح تهیه شده از طرف دفتر مهندسی استان آذربایجان شرقی طی شماره ۳۱۰۰ ـ ۲۵ر۵ر۵۴ و مصوبات ۱۴۰ و ۱۴۸ ـ انجمن شهر و تائیدیه های ۳۲۹۱ ـ ۲۵ر۴ر۵۴ و ۴۵۰۱ـ ۱۲ر۶ر۵۴ فرمانداری میانه و دستور و تائیدیه شماره ۵۶ر۳۶۳۷۱ ـ ۲۶ر۷ر۵۴ جناب آقای استاندار محترم آذربایجان شرقی بنا به اختیارات تفویضی ازطرف وزارت کشور اجرای طرح خیابان درمخرمن‌راباطلاع اهالی و مالکین و متولیان موقوفه ویاقائم مقام یانماینده آنها در اراضی و مستحدثات و پیشه‌وران مورد مسیر میرساند .

۱ـ فهرست ارزیابی کلیه رقبات مورد مسیر مطرح مزبور و نقشه مصوبه در شهرداری موجود میباشد و ذینفعان میتوانند برای هرگونه اطلاع و رفع ابهام‌بدائره ساختمان شهرداری مراجعه وسپس با تسلیم فتوکپی دفترچه مالکیت در باره مالکین یا اجاره‌نامه رسمی و پروانه کسب درباره مستاجرین و پیشه‌وران‌بحسابداری این شهرداری مراجعه و نسبت بدریافت غرامت یا حق کسب و پیشه و پرداخت حق مرغوبیت ملک خود طبق مقررات قانون نوسازی و قانون اصلاح ماده ۲۰قانون مزبور اقدام نمایند .

۲ـ در صورتیکه بقسمت ارزیابی اعتراضی داشته باشند میتوانند اعتراض خود را از تاریخ صدور آگهی لغایت مدت ۲ ماه مقرر در قانون نوسازی و عمران شهری بدفتر شهرداری تسلیم و رسید دریافت دارند .

۳ـ موضوع اعتراض فوق‌الذکربایستی کاملاروشن و خوانا بوده و نشانی کامل معترض نیز در ذیل آن قید گردد .

۴ـ عدم مراجعه و یا ندادن اعتراض از طرف مالکین و پیشه‌وران و یا قائم مقام و نماینده قانونی آنان بمبلغ ارزیابی و حق مرغوبیت بهیچوجه مانع‌عملیات عمرانی شهرداری در اجرای‌تعریض محل مزبورنخواهد بود .

شهردار میانه ـ امیر پیروزخواه

انجمن دوشیزگان بانوان

# کلاس گل آرائی

زیر نظر معلم متخصص و آزموده
برای ثبت نام در این کلاس‌هر روز صبح و عصر به‌دبیر خانه‌انجمن‌ـبهارشمالی شماره ۲۵۶ و تلفن های « ۸۲۳۷۳۸ ـ ۸۲۴۸۳۱ » مراجعه فرمائید .

مجله دنیای ورزش شنبه‌ها منتشر میشود

تفسیر اقتصادی

منصور روحانی

## سوداگران جهانی از بحران مواد غذائی سوء استفاده کردند

منصور روحانی وزیر کشاورزی ایران هفته قبل در هیجدهمین مجمع عمومی کنفرانس خواربار جهانی و مواد غذائی بسمت رئیس کنفرانس انتخاب شد وی پس از یک هفته اداره جلسات پرهیجان مجمع در یک کنفرانس مطبوعاتی شرکت، اولین سئوال از وی این بود که : نقش سازمان خواربار جهانی از لحاظ اقتصادی و سیاسی و دلیل وجودی آن چیست ؟

روحانی پاسخ داد :این سازمان ۳۰ سال قبل برحسب تصمیم ملل متحد بوجود آمد و با توجه به آثار ناشی از جنگ دوم جهانی هدف از تشکیل سازمان که مستقل از سایر سازمان های سیاسی ـ اقتصادی و اجتماعی جامعه ملل‌متحد است غلبه بر بی‌دانشی و توسعه کشاورزی مکانیزه و افزایش محصولات کشاورزی است ، بنابراین در این سازمان هر ملتی بخواهد مسائل سیاسی را در حاشیه و لابلای بحث های اقتصادی وفنی مربوط به کشاورزی را مطرح کند از نقش و هدف اولیه مقدس این سازمان انحراف یافته است .

وزیر کشاورزی ایران در باره چگونگی بهره‌گیری ایران از این سازمان پاسخ گفت :

ما از تخصص این سازمان در نوسازی کشاورزی خود کمک فراوان گرفته‌ایم . تعداد زیادی متخصص در کشور ما کار میکنند و تعدادی نیز کارشناس و محقق با کمک این سازمان تربیت کرده‌ایم . نگاهی به‌تولید در واحد سطح ۳۰ سال قبل ایران در زمینه مثلا پنبه یا چغندر یا گندم و یا برنج پاسخگوی اینست که حتی با سازمان های کوچک و متفرق کشاورزی که داشته‌ایم و موانع آب و هوا و اقلیم استفاده از بذر تهیه و کود بیشتر و روشهای کاشت واداشت، نتایج‌عظیمی ازلحاظ تولید برای ما داشته است .

تولید در واحد سطح پنبه در سال ۴۵ حدود ۲۵۰ کیلو بود که در سال ۱۹۷۴ به ۶۵۰ کیلو رسیده است. در سی سال‌قبل در ایران بطورکلی کودشیمیائی مصرف نمیشد در سال ۵۴ ـ ۵۵ به یک میلیون تن رسیده که از لحاظ کل مصرف از تمام کشور های‌همسایه ایران بیشتر است . حجم این ارقام مشابه افزایش تولید با استفاده از تکنولوژی است بطوری که در سی سال قبل صنعت تولید مرغ در ایران نداشتیم ولی امروزه بطور وسیعی توسعه یافته است ، بنابراین ایران از این سازمان در حد قابل ملاحظه‌ای برای‌توسعه کشاورزی استفاده‌کرده است .

**از منصور روحانی پرسیده شد : آیا پیش‌بینی میکنید مثل سال گذشته کنفرانس غذا تحت تاثیر قیمت های مواد اولیه از جمله گندم دانه های روغنی و ذرت قرار گیرد :**

روحانی توضیح داد : بحران مواد غذائی در برخی از کشورها مرحلی بوجود آورد که سوداگران مواد غذائی ، ناگهان قیمت فرآورده های کشاورزی را درسال ۱۹۷۲ بطور وسیع بالا ببرند و بدنبال چنین اقدامی‌بود که از طرف سازمان اوپک اضلاعاتی را در قیمت نفت و تناسب باشرایط اقتصادی حاکم بر آن روز (سال ۷۳) شد ، معذلک چون از طرف بعضی از کشور های صنعتی به‌تصمیمات اوپک اعتراض شد و بدون توجه کافی به تاریخ بالا رفتن قیمت غلات که متجاوز ازیکسال قبل از تصمیمات اوپک بوده افکار عمومی جهان را منحرف میکردند .

بنا بر این لازم بود از طرف ایران مقامی که‌آخرین اطلاعات را در زمینه تحولات محصولات مختلف‌منجمله نفت‌داشت در این جلسات شرکت کند و بالاخص حسن‌نیت و جهان بینی شاهنشاه ایران را از لحاظ ضرورت کمک به کشورهای در حال توسعه با اعداد و ارقام نشان بدهد و در همان جلسه بود که شاهنشاه پیشنهاد صندوق توسعه کشاورزی جهانی را کردند و با این توضیح ارتباط شرکت آقای آموزگار با مسائل کشاورزی و نفت روشن شد .

در آخرین سئوال پرسیده شدطی‌نطقی که به‌عنوان رئیس شورا بیان کردید به یک سازمان بین‌المللی اجرائی اشاره کردید که ترتیب تجارت (خریدوفروش)محصولات اساسی را مانند ( غلات و شکر ) را بعهده بگیرد، فکر نمیکنید این از یکطرف سازمان خواربار کشاورزی را صحنه‌های اجرائی میکند و ازطرف دیگر چنین سازمانی سرزمین هائی را در اختیار داشته‌باشد و بتواندتسهیلات و تجهیزات انبار کردن ـ تخلیه بارگیری و حمل ونقل در روی دریاهارا از لحاظ ۷ تا ۸ قلم کالا های اساسی بعهده بگیرد و اینکار احتیاج به کرایه زیادی دارد آیا روی این مسائل چه تصمیمی گرفته‌اید تا از لحاظ منابع مالی و انسانی دچار اشکال نشود .

رئیس کنفرانس گفت : اگر قرار است در جهان ما صلحی برقرار باشد ، ناگزیر سازمان های بین‌المللی متعددی در زمینه احتیاجات اساسی و اولیه بشر باید بوجود آید تا کشور های در حال توسعه استثمارنشوند و انصاف و عدالت بر قیمت مواد اولیه حاکم باشد و سوداگران جهانی حاصل کار ثروت ملت های بی‌وسیله و زحمتکش را با یک بازی اقتصادی نبلعند . بنابراین موقع آن رسیده است که سازمان بین‌المللی خاصی چنین مسئولیتی را در سطح جهان بعهده بگیرند تا قیمت‌شکر بین ۶۰ دلار و ۱۴۰۰ دلار نوسان نداشته باشد و تولید مواد خواربار با برخورداری از یک اطمینان به ثبات قیمت های عادلانه ادامه پیدا کند وقتی قیمت شکر ۶۰ دلار بشود هیچ کشوری در جهان شکر تولید نخواهد کرد و کمبود جهانی بوجود می‌آید و وقتی هم ۱۴۰۰ دلار میشود سوداگران بین‌المللی سوء استفاده میکنند و این فاصله قیمت فقط به جیب واسطه های بین‌المللی میرود ، آیا وقت آن نرسیده است تا ملل جهان بدورهم جمع شوند و سرزمین هائی مناسب را بصورت مالکیت های بین‌المللی درآورند که متعلق‌بهمه‌کشورها باشد و در آن سیلو و بندر و تسهیلات تخلیه و بارگیری بسازندو چنین سازمان بین‌المللی بتواند فارغ از نیت احتکار و یا بهره‌گیری سیاسی باشد ، بصورتی که نه منفعت‌داشته باشد نه ضرر. قراردادهای طویل‌المدت برای‌خرید مواد اولیه غلات کشاورزی با کشور های در حال توسعه با نرخهای معقول با کشور های توسعه یافته ببندند و مردم جهان را ازکابوس قحطی نجات دهند .

در مورد منابع مالی چنین سازمانی پیشنهادشاهنشاه در اوپک که برای هر بشکه نفت در بازار های بین‌المللی بفروش میرسد ، ۱۰ سنت آن اختصاص بیک صندوق داشته باشد که مسلما با تصویب آن راه‌گشای ملل درحال پیشرفت خواهد بود .

# قیمت پسته تا ۳۰ درصد ترقی کرد

**بااینکه قریب دوماه ازعرضه محصول پسته‌نوبازار می گذرد ولی چون مقدار زیادی از پسته های صادر شده در گذشته در امریکا نافروش‌مانده بهمین جهت ازمحصول نو تاکنون به ایالات متحده‌امریکا صادر نشده است و حتی‌پیش بینی میشود برای‌ژاپن‌وبه هم پسته محصول نو به امریکا صادر نشود .**

یک‌بازرگان در این زمینه به‌خبرنگار ماگفت محصول‌پسته امسال قریب ۶۰ درصد کمتراز سال گذشته است و مجموع تولید درحدود ۱۳ تا ۱۴ هزار تن می‌باشد ،درصورتیکه مقدار محصول سال‌گذشته حدود۳۵ هزارتن بوده است :

این بازرگان افزودیکی‌دیگر ازخریداران‌عمده پسته‌محصول ایران ، کشور لبنان است.اما این‌کشور نیز بعلت درگیریهای چندماهه اخیر هنوز سفارش خریدبایران نداده وتاآرامش کامل در کشورمذکور بوجود نیاید ، صدور پسته خیلی‌بعید بنظر میرسد .

درحال حاضر کشورهای خریدار پسته عبارتند از یکی دوکشور اروپائی ، و اسرائیل وچندکشورعربی‌منجمله‌سوریه. قیمتها نسبت‌بسال گذشته‌محدود ۲۵ تا ۳۰ درصد ترقی کرده است وهم اکنون قیمت پسته صادراتی که نوع آن ریزمی باشد کیلوئی ۱۶۵ تا۱۸۵ ریال وپسته فندوقی‌وبادامی کیلوئی ۱۹۰ تا ۲۴۰ ریال است .

**بازرگان‌مذکورگفت :صادرات پسته درسال‌جاری هیچگونه نگرانی نداردچون مقدارمصرف داخلی زیاد است وتاعرضه محصول‌سال‌آینده‌کلیه‌موجودی بفروش خواهد رسیدولی آنطور که‌پیش‌بینی‌میشود مقدارمحصول پسته سال‌آینده فوق‌العاده‌زیاد خواهد بود حتی میتوان گفت ازمحصول سال ۵۳ که قریب ۳۵ هزارتن‌بود ، بیشترباشد، این‌بازرگان گفت چون درسال جاری مقدارموجودی درخارج نیزبفروش خواهد رسید می توان‌امیدواربود مقدارصادرات پسته درسال آینده نیزحتی‌بیش ازسال ۱۳۵۳ باشد.**

## تولید ۶۰۰ میلیون بطری نوشابه

مطابق آماری که وزارت امور اقتصادی ودارائی در مورد وصولیهای ۶ ماهه اول سال ۱۳۵۴ انتشارداد در این مدت حدود سیصد میلیون ریال مالیات از تولید نوشابه های‌غیرالکلی‌وصول شده و ششصد میلیون‌بطری نوشابه درسطح کشورتولید شده است زیراوزارت امور اقتصادی‌ودارائی با نصب کنتور روی دستگاه های تولید از هربطری نوشابه نیم ریال عوارض وصول میکند .

بنابراین در۶ ماهه اول امسال‌بادریافت سیصدمیلیون ریال عوارض ۶۰۰ میلیون بطری نوشابه‌تولید وبفروش رفته است که رقم آن نسبت به مدت مشابه در سال۱۳۵۳ حدود ۱۵۰ میلیون بطری بیشتر است .

این آمار همچنین نشان میدهد ، در ۱ ماهه اول سال حدود ۲ میلیون‌تومان مالیات‌ازتولیدصفحه موزیک دریافت شده که تعدادتولید آن نیز حدود ۲میلیون‌عدد صفحه موزیک بوده زیرا ازتولید هرصفحه یکتومان عوارض وصول میگردد . وصولی از تولید صفحه موزیک نسبت به مدت مشابه درسال پیش نزدیک به ۵ میلیون ریال افزایش داشته است .

## بازار

### روز ایران درفرانسه

دانشجویان دانشگاه بازرگانی و مقامات بندری‌روآن درفرانسه از دوسال پیش مراسمی تحت عنوان یکی از کشور هایی که مبادلات بازرگانی وسیعی با کشور فرانسه دارند برگزار میکنند که در سال گذشته تحت عنوان روزبرزیل وامسال به نام ( روزایران ) نامیده شده است .

دریکی از کمیسیونهای این‌کنفرانس مسایل مربوط به حمل و نقل که ضمن آن امورربندری طرحهای آتی تاسیساتی وتجهیزاتی وراههای ارتباطی بین‌بنادر ومراکز تولیدی ومصرفی ایران مورد بررسی قرار میگیرد باتوجه به وسعت مبادلات بازرگانی ایران و فرانسه و دعوت از مقامات سازمان‌بنادروکشتیرانی دکتر پیوندی جهت شرکت در این جلسه که روز ۲۱ نوامبر برابر ۳۰ آبان در بندرروآن فرانسه درمحل دانشگاه بازرگانی تشکیل خواهد شد اعزام میشود .

### صادرکنندگان مغز بادام متضرر شدند

قیمت مغزبادام دربازار های جهانی همچنان پائین است در حالیکه قیمت این محصول در ایران بعلت گرم بودن بازار معاملات داخلی حدود ۱۵ درصد گرانتر است . یکی از بازرگانان گفت چندی قبل چندتن‌ازصادرکنندگان‌مقداری مغزبادام در کیلوئی ۱۵۵ تا ۱۶۰ ریال بادو کشور اروپائی معامله کردند ولی اکنون که میخواهند آنرا تحویل دهند باید کیلوئی ۱۷۰تا ۱۷۵ ریال درداخل کشور خریداری کنند . بهمین جهت پیش‌بینی میشود تجار فروشنده مغزبادام تاتحویل‌این‌محصول مبلغ قابل‌ملاحظه‌ای متضرر شوند .

### ۱۸۴ هزارتن کلوخه فلزی صادر شد

یکی از محصولات معدنی که مقدار صادرات آن درچند ساله‌اخیرفوق‌العاده افزایش یافته کلوخه های فلزی است .

آخرین آمار منتشره از طرفگمرک ایران نشان میدهدکه‌در هفت ماهه اول سال جاری حدود ۱۸۲۴۳۱ تن بارزش ۱۵۸۸٫۳ میلیون ریال کلوخه های فلزی بخارج از کشور صادر شده است، حال آنکه مقدار صادرات‌این‌فرآورده معدنی درهفت ماهه سال گذشته قریب ۱۰۹۰۴۰ تن بارزش ۱۱۳۰ میلیون‌ریال بوده است .

## اقتصادجهان

### توسعه بازرگانی ایران وفیلی پین

بنابارقام منتشره از جانب دولت فیلی‌پین صادرات ایران به فیلیپین در سال ۱۹۷۵ نسبت به سال ۱۹۷۴ بیش از دو برابر افزوده شده و موازنه بازرگانی دو کشوررابه سود ایران تغییر داده است.

فیلی‌پین در هشت ماهه نخست ۱۹۷۵ مقدار کالایی به‌ارزش برابر ۳۱٫۹ میلیون دلار امریکا از ایران خریده است در حالیکه واردات‌فیلی‌پین به ایران در مدت‌مشابه ازسال ۱۹۷۴ برابر ۱۴٫۹ میلیون دلار امریکا بود.

صادرات امریکا به‌ایران در همین مدت از سال ۱۹۷۵ بالغ بر۲٫۶۷۸ میلیون دلار بوده که نسبت به‌رقم مشابه درمدت مشابه از سال ۱۹۷۴ فقط ۵۴۰۰۰ دلار افزایش یافته است .

کمبود بازرگانی فیلی‌پین باایران به ۲۹٫۳ میلیون دلار در اوت ۱۹۷۵ بالغ گردید درحالیکه این رقم در اوت ۱۹۷۴ بالغ بر۱۲٫۴ میلیون‌دلار بود، ایران در حدود ۵ درصد نیاز فیلی‌پین به‌نفت خام را تامین میکند.

### افزایش فروش اتومبیل

باوجود بدترین اوضاع اقتصادی بلژیک فروش اتومبیل در این کشور طی یک ماهه اکتبر ۱۳٫۸ درصد افزایش یافته است . در این ماه ۳۲۳۵۸ دستگاه اتومبیل به فروش رسیده در حالی که طی یک ماهه سپتامبر ۲۸۴۱۱ دستگاه اتومبیل فروخته‌شده‌بود. رقم فروش اتومبیل دراکتبر۱۹۷۴ بالغ‌بر۲۷۴۹۷دستگاه بود. که نسبت به فروش اکتبر ۱۹۷۵، ۱۷٫۶ درصد بیشتر است.

میزان فروش اتومبیل در ایتالیا نیز طی یک ماهه اکتبر نسبت به اکتبر ۱۹۷۴ چهار درصد افزایش یافته و به ۹۲۵۹۷ دستگاه رسیده .

**فروش اتومبیل درایتالیا افزایش پیداکرده است.**

### کاهش سود شرکتهای ژاپنی

شرکت ژاپنی فوردنیلپون ونیون‌کوکان اخیرا اعلام کردند که سود ناخالص‌شان تنزل‌کرده است. شرکت فورد نیون گفته است که در شش ماهه اخیر سود ناخالص برابر ۵٫۶ میلیاردین (۱۸٫۵ میلیون دلار) داشته که نسبت به مدت مشابه در سال پیش ۷٫۴ میلیاردین کمتر است.

سود ناخالص شرکت نیون‌کوکان نیز میلیاردین بوده در حالی که درمدت مشابه ازسال ۱۹۷۴ بالغ بر ۱۱۱۸ میلیارد ین بوده است .

سود ناخالص شرکت نیون کوکان نیز ۱٫۶ میلیارد ین بوده در حالی که در مدت‌مشابه از سال ۱۹۷۴ بالغ‌بر۱۰٫۹ میلیارد ین بوده‌است.

ولی فروش این شرکت هم که در شش ماهه ۱۹۶۴ بالغ بر ۵۵۴٫۳ میلیارد ین شده بود در شش ماهه ۱۹۷۵ به ۶۰۳٫۹ میلیارد ین ترقی کرده است.

### حدنصاب تولید ذرت

**یک کشاورز اصیل سیبروک در ایلنیویز امسال حد نصاب جدیدی در پرورش وتولید ذرت برجای نهاد وتولید او در هرآکر به۳۳۸ بوشل رسید.**

**هرمان وارساو که در ۷۰۰ آکر زمین‌ذرت کاشته فقط در یک اکر از این زمین بیش ازده تن ذرت بدست آورده است حد نصاب قبلی ۳۰۶٫۶ بوشل درهر آکر ومتعلق به کشاورزی از اهالی میشیگان بود.**

**میانگین بهره‌گیری ذرت امریکا اندکی بیش از ۱۰۰ بوشل در هرآکر است این رقم درسال ۱۹۵۹ بالغ بر ۵۳٫۱ بوشل در هراکر بود.**

### افزایش تولیدات صنعتی ومعدنی امریکا

بنابرگزارش سازمان ذخایر فدرال امریکا تولید صنعتی این کشور درماه اکتبر۰٫۴ درصد افزایش یافته است . تولید کارخانه ها و معادن نسبت به میانگین تولید درسال ۱۹۶۷ به میزان ۱۱۶٫۵ درصد ترقی کرده‌است‌افزایش ماه سپتامبر که قبلا ۱٫۹ درصد اعلام شده بود درگزارش تازه تصحیح شده‌و۱٫۸درصد اعلام شده است .

### افزایش فروش تولیدات صنعتی آلمان

**بنابرگزارش اداره آمار صنعتی فدرال، میزان فروش صنایع آلمان غربی درماه‌سپتامبر بالغ بر ۶۵٫۶ میلیارد مارک بود که نسبت‌به فروش ماه اوت‌امسال ۱۱٫۳ میلیارد مارک ونسبت به فروش سپتامبر سال پیش فقط۰٫۲ میلیارد مارک افزایش داشته است .**

### افزایش مجدد بهای خرده فروشی در بریتانیا

نمودار بهای‌خرده‌فروشی دربریتانیا درمیانه اکتبر به۱۴۲٫۵واحدرسید که نسبت به میانه سپتامبر ۱٫۴ درصد ونسبت به میانه اکتبر سال پیش ۲۵٫۹درصد پیشتر است(رقم‌پایه‌در این نمودار ۱۰۰ومربوط‌به ۱۵ ژانویه۱۹۷۴) است وزارت کار بریتانیا که این ارقام رامنتشر کرده گفته است که افزایش بهای خرده‌فروشی در اکتبر ناشی از افزایش عوارض مربوط‌به تلفن وخدمات پستی اجاره بها ذغال سنگ‌و سبزی تازه‌است .

### وضع بازرگانی خارجی بریتانیا

**بنابه گزارش تازه‌وزارت بازرگانی‌بریتانیا کمبود بازرگانی خارجی این کشور در ماه اکتبر فقط یک میلیون‌پاوند افزایش یافته‌واز ۲۰۵ میلیون پاوند درماه سپتامبر به ۲۰۶ میلیون پاوند درماه اکتبر بالغ گردیده است. میزان واردات دراکتبرنسبت به ماه سپتامبر ۱۵۸ میلیون پاوند افزایش یافته و به‌حد نصاب جدیدی بالغ بر ۱۹۴۶ میلیون پاوند رسیده است اما صادرات هم ۱۵۷ میلیون پاوند اضافه شده وبه حد نصاب جدید۱۷۴۰ میلیون پاوند رسیده است .**

### قرارداد نفتی الجزایر وفرانسه

بنابراعلام شرکت فرانسوی دولتی‌الف‌ـ اراپ شرکت ملی نفت الجزایر اطلاع‌داده‌است که‌الجزایردرپایان‌سال‌جاری که مدت قرار داد نفتی ۵ ساله‌اش‌بافرانسه‌پایان‌میابد .ازتجدیدآن خودداری خواهد کرد . اما به جای آن‌قرار داد جدیدی منعقد خواهند کرد که مقدمات تنظیم آن دردست اجرا است .

### کمبود ارزی ایتالیا

**موازنه پرداخت های ارزی ایتالیا در یک ماهه سپتامبر کمبودی بالغ بر ۹۷٫۱ میلیارد لیر داشته است درحالی که این رقم در سپتامبر ۱۹۷۴ بالغ بر ۳۵٫۱ میلیارد لیر بود.**

### پرداخت وام

● بانک عمران آسیا، وامی به‌مبلغ ۱۹٫۸ میلیون دلار در اختیار اندونزی گذارده است تا این کشور یک طرح هیدروالکتریک را در جاده مرکزی اجرا کند. این طرح حاوی احداث یک نیروگاه برق آبی در ۱۰ کیلومتری شمال شهر ونوسوبر درجاده مرکزی است. وام مذکور ۲۵ ساله، وبازپرداخت از چهار سال بعداست. سود این وام بیست وسه چهارم درصد در سال است.

● دولت چاد برای اجرای‌یک‌طرح آبیاری، از اعتباری به مبلغ ۵ میلیون دلار که از جانب انجمن بین‌المللی عمران وابسته‌به بانک جهانی در اختیار این کشور گذارده شده استفاده می‌کند.

● انجمن بین‌المللی عمران وابسته به بانک جهانی نیز وامی به‌مبلغ ۱۱٫۶ میلیون دلار در اختیار مالاوی گذارده است تا از آن برای‌توسعه مدارس ابتدایی و متوسطه، و دبیرستان‌های کشاورزی و فنی استفاده کند. از این وام، هم چنین برای توسعه دانشگاه مالاوی ، وتربیت معلم برای این کشور افریقایی‌استفاده خواهدشد.

★ بانک جهانی موافقت‌کرده است که‌وامی به‌مبلغ ۲۶ میلیون دلار برای‌تامین قسمتی ازاعتبار مالی مربوط به‌احداث‌یک نیروگاه هیدرو الکتریک درنپال در اختیار این کشور بگذارد هزینه این نیروگاه بالغ بر۶۲ میلیون دلار است وبقیه اعتبارات آن را دولت‌های کویت وژاپن خواهند پرداخت وام بانک جهانی ۱۵ ساله و با سود دو تا چهار درصد است.

### اعتراض بازار مشترک به ایتالیا

سخن‌گوی بازار مشترک اروپا، اعلام‌کردکه به‌ایتالیا در مورد وارد کردن روغن زیتون از تونس ـ آن‌هم به‌قیمتی‌کمتر از بهای توافق شده اعتراض شده است.

ایتالیا،در ماه گذشته، درازای موافقت‌نامه‌ای درباره حقوق‌ماهی‌گیری، موافقت‌کرده که۲۰۰۰۰ تن روغن زیتون از قرار هر ۲۲۰ کیلوگرم ۱۷۰ دلار از تونس بخرد اما بازار مشترک اروپا اعلام کرده است که ایتالیا نباید روغن زیتون رابه‌قیمتی کمتر از ۱۷۵ دلار وارد کند.

### افزایش فروش اتومبیل

فروش اتومبیلهای امریکایی در داخل این کشور در اوایل نوامبر ۴۵ درصد بیش از مدت مشابه در سال گذشته بود.

هرچهار مشترک سازنده اتومبیل، طی ده روزه‌اول‌نوامبر افزایش محسوسی‌در فروش‌شان پدید آمده است. جنرال موتورز ۶۵ درصد،فورد موتور ۲۲ درصد، کرایسلر ۲۶ درصد امریکن موتور ۴۷ درصد.

### وام عربستان به‌کره جنوبی

عربستان سعودی موافقت کرده است که وامی به‌مبلغ ۷۰ میلیون دلار برای کمک‌به‌اجرای طرحهای توسعه کشاورزی وامور بندری در اختیار کره جنوبی بگذارد. موافقت‌نامه مربوط بدین‌وام‌درجریان سفریک‌هیئت‌اقتصادی کره‌جنوبی به سرپرستی رئیس‌اداره سرمایه‌گذاری‌های خارجی این کشور که هفته پیش به‌عربستان سعودی سفر کرده بود حاصل گردید.

این وام در اوایل سال ۱۹۷۵ از طریق صندوق عمران عربستان سعودی به کره جنوبی پرداخت خواهد شد. مدت وام مذکور ۲۵ ساله، وسود سالانه آن چهار تاپنج درصد است.

## بایکصد میلیون تومان سرمایه دولت و بخش خصوصی

# در اصفهان اولین کلنگ کارخانه یکصد تنی شیر استرلیزه و توسعه کارخانه شیر پاستوریزه بزمین زده شد

آقای رسول گل‌شیرازی مدیرعامل کارخانجات شیر پاستوریزه اصفهان

طرح توسعه کارخانه شیر پاستوریزه اصفهان و ایجاد کارخانه شیر استرلیزه این‌شهرکه باسرمایه‌گذاری دولت و بخش خصوصی مقدمات آن‌فراهم شده است بمورد اجرا درآمد وبعد ازظهر شنبه ۲۴ آبان اولین‌کلنگ آن طی آئین ویژه‌ای بزمین‌زده شد.

در آئین زدن اولین کلنگ بنای‌کارخانه شیراسترلیزه‌اصفهان که با حضور آقای‌شهابی معاون استانداری و فرماندار اصفهان، چندتن از مسئولان شرکت تهیه وتوزیع شیر ایران ، گروهی‌از مسئولان سازمانهای اداری و این کارخانه که همه از افراد خیراندیش محلی هستند با پشتیبانی از سیاست دولت مبنی برتوسعه صنایع شیر در سراسر ایران اعلام آمادگی نمودند تابا سرمایه‌گذاری مجدد و مشارکت شرکت تهیه وتوزیع شیر ایران نسبت به توسعه کارخانه اقدام گردد واین طرح با راهنمائی و ارشاد آقای روحانی وزیر کشاورزی ومنابع طبیعی بنحو صحیح پایه‌ریزی شدو بااقدامات و کوششهای موثر آقای‌سمیعی مدیر عامل شرکت تهیه و توزیع شیر ایران بمرحله اجرا درآمد.

سرمایه این شرکت یکصد میلیون تومان است‌که قسمتی از آن‌نیز وام‌بانک‌توسعه کشاورزی وبانک صنعتی است . تاسیسات موجود کارخانه ۵۰ تنی شیر پاستوریزه در زمینی بمساحت ۳ هکتار ایجاد شده‌است وکارخانه جدید شیراسترلیزه نیز که یکصد تن در روز ظرفیت خواهد داشت در زمینی بمساحت ۳۴ هزار متر مربع درجوار کارخانه کنونی بنا میشود. ماشین‌آلات کارخانه تازه نیز از بهترین و جدیدترین نوع آن سفارش داده شده است .

مدیر عامل کارخانه شیر پاستوریزه اصفهان طی گزارش خود افزود :

طرح ایجاد کارخانه جدید یکصد تنی شیر استرلیزه اصفهان که از مدرن‌ترین کارخانجات شیر درایران خواهد بود به پیروی از اوامر شاهنشاه آریامهر ودر جهت سیاست دولت مبنی بر توسعه صنایع شیر در ایران وتامین شیر مورد نیاز دانش ـ آموزان کشور ایجاد میشود و این کارخانه که امروز اولین کلنگ آن درپی صدها طرح‌بزرگ عمرانی و سازنده دیگر مملکت بزمین زده میشود گام دیگری است برای پیشبرد صنعت شیرو امر بهداشت در اصفهان .

گلشیرازی همچنین ضمن‌تشکر از وزارت کشاورزی و منابع طبیعی که برای رفع نیاز کارخانه های تازه تاسیس شیر پاستوریزه و استرلیزه‌ایران زمین‌های‌مناسبی تهیه کرده است. اظهارامیدواری نمود که با پشتیبانی دولت و کمک های وزارت کشاورزی و منابع طبیعی به دامداران‌اصفهان سطح تولید شیر بالا رفته ودر آینده بتوان احتیاجات شیر و فرآورده‌های لبنی استان اصفهان را بخوبی تامین نمود.

آنگاه اولین کلنگ توسعه کارخانه شیرپاستوریزه و بنای تازه‌کارخانه‌شیر استرلیزه‌اصفهان بنام نامی شاهنشاه آریامهربدست آقای شهابی معاون استانداری‌و فرماندار اصفهان بزمین زده شد.

بعد از آئین زدن اولین کلنگ کارخانه قسمت‌های مختلف و دستگاههای مدرن کارخانه۵۰تنی شیر پاستوریزه مورد بازدید حاضران‌قرار گرفت‌و کارشناسان ومسئولان کارخانه درهر قسمت بازدید کنندگان را با طرز کار دستگاههای اتوماتیک کارخانه، نحوه شستشو و تنظیف و چگونگی پاستوریزه کردن شیر آشنا نمودند و طرز کار و اصول کاملا بهداشتی کارخانه و همچنین دقت‌و مراقبت‌کارکنان سفیدپوش کارخانه فوق‌العاده مورد توجه قرار گرفت.

آقای شهابی معاون استانداری‌و فرماندار اصفهان هنگام زدن‌نخستین‌کلنگ بنای کارخانه شیراسترلیزه اصفهان

انجمن دوستیرکان بانوان

کلاس گل آرائی

زیر نظر معلم متخصص و آزموده

برای ثبت نام در این کلاس‌هر روز صبح و عصر به‌دبیر خانه‌انجمن ـ بهارشمالی شماره ۲۵۶ و تلفن های « ۸۲۳۷۳۸ ـ ۸۲۴۸۳۱ » مراجعه فرمائید .

مجله دنیای ورزش

شنبه‌ها منتشر میشود

# چشم‌اندازی کوچک برای جوانان

« چشم‌انداز » ، برنامه ویژه جوانان ، یکی از پرشنونده‌ترین برنامه های رادیوئی است که برای بسیاری از جوانان ، بعداز ساعات کار یا تحصیل میتواند یک سرگرمی خوب ومناسب باشد .

بعلت ویژگی این برنامه و اقبال جوانان ، بخصوص محصلین ودانشجویان از این برنامه ،پخش آن از روزشانزدهم مهرماه ، از ۴۵ دقیقه سه ساعت افزایش‌یافت که اکنون روزهای وسط هفته‌از ساعت ۵ و پانزده دقیقه تا هشت بعدازظهر برنامه رادیو را بخود اختصاص میدهد .

بدیهی است تهیه یک برنامه سه ساعته با محتوائی در خور توجه جوانان ، کار سهل‌وساده‌ای نیست و قاعدتا می بایست بایک برنامه ریزی صحیح و دقیق، شالوده‌ای محکم برای این برنامه تدارک دید که حتی از جنبه سرگرمی و آموزش نیز فراتررفته و به پرورش روح‌واندیشه جوانان بپردازد ، اما متاسفانه‌تهیه‌کنندگان ودست‌اندرکاران این برنامه مهم رادیوئی ، از این اصل کلی که هدف رادیو است‌وقاعدتا می‌تواند هدف این برنامه نیز باشد بدور افتاده‌اند و ناگزیر برنامه‌ای با محتوائی عادی ، باپرگوئی های بسیار و استفاده از ترجمه مطالب خارجی ارائه می شود ، آنهم ترجمه مطالبی سطحی که چند هفته قبل ، در نشریات فارسی منتشر شده‌اند .

مشکلات را میتوان پذیرفت و بخوبی درک کرد: کمبودنویسنده، محدودیت برنامه دریک میزان سنی ، طولانی بودن مدت وکمبود سوژه و ... همه این مشکلات از رونق گرفتن یک برنامه میکاهدااما بی‌سلیقگی تهیه کنندگان آن نیز برنامه را تاحد نامطلوبی تنزل میدهد .

**گویندگی واجرای چند گوینده که هریک سلیقه‌ای خاص در کار گویندگی دارند به یکنواختی و یکدست بودن آن لطمه‌می‌زند .**

موسیقی و ترانه‌ها وآهنگهای فواصل برنامه‌ها در نهایت بی سلیقگی انتخاب میشود . من این ترانه را پریروز از این‌برنامه‌شنیدم « میخوام طوری‌شه‌تراتوبغل‌بگیرم» واز سوی دیگر ، شنونده ناچار است سنگین‌ترین اثر یک‌آهنگساز بزرگ را بی هیچ توضیحی پذیرا شود !

فضل فروشی که حاصل دوران ماندن از محیط جوان‌است‌برنامه را از دیدیک جوان جویای‌دانش، سنگین و ثقیل می نماید و ازسوی دیگر گاه برنامه آنقدر افتدارد که انسان خجالت زده میشود شنونده این برنامه باشد !

آن‌رهگذر که درباب فوائد صرفه‌جوئی میگوید : در قدیم ، ایرانیها تاپوست خربزه را نمی خوردند دست‌بردار نبودند و ما گوشتهای استخوان را چنان بدندان می کشیدیم که گربه‌ها خجالت می کشیدند !

دربرنامه مخصوص جوانان ، همه چیز باری بهر جهت و بی دلیل و علت میگذرد ، انگار که هیچ شنونده‌رادیو ، و حتی‌جوانان توانائی ودانش سنجیدن و سبکو سنگین کردن مطالب را ندارند ، یعنی همان توجهی که همیشه‌بسبب سقوط هر برنامه رادیوئی و حتی تلویزیونی میشود.

**صوفی**

## تازه چه خبر

### تحریم بروس‌لی

چند تن از تهیه کنندگان معروف و ثروتمند سینمای فارسی ، دریک جلسه محرمانه درباره فیلمهای‌بروس‌لی و اینکه فیلمهائی از اینست به بازار فروش فیلمهای فارسی لطمه شدیدی زده است قرارگذاشتند که از اینپس جلوی دوبله و پخش فیلم های بروس‌لی و فخرالدین هنرپیشه ترکیه را در ایران بگیرند و بهرصورت از نمایش این فیلمها ـ که در اصطلاح تهیه کنندگان‌ژوکر سینمائی نامیده میشود ـ جلوگیری کنند .

تهیه‌کنندگان عقیده دارند از سوئی فخرالدین واز سوی‌دیگر بروس‌لی بخاطر عملیات کاراته وجود وغیره در بین طبقه‌سینما روی فیلمهای فارسی طرفداران پروپاقرصی یافته‌اند ومشتریان سینمای فارسی را از چنگ آنها درآورده‌اند .

تهیه کنندگان به سینماهای نمایش دهنده این نوع‌فیلمهاو به گروههای دوبلاژ التیماتوم داده‌اند که از پذیرفتن این نوع فیلمها خودداری کنند در غیر اینصورت از توزیع‌فیلمهای فارسی بین آنان جلوگیری خواهد شد.

### المثنی برای سناریو

خبرشدیم که‌گروهی ازوارد کنندگان فیلم تعداد زیادی از نسخه های غیر قابل استفاده فیلمهای هندی ، ترکی وعربی را به قیمتهای نازل خریداری ودر انبارهای خودنگاهداری می کنند .

این‌بار خریداین فیلمها بمنظور نمایش درسینماهانیست بلکه فیلمسازان که در مضیقه سوژه و سناریو گرفتارند این فیلمهارا برای استفاده ازسوژه های آنها خریده‌اند هربار یک کارگردان یا یک سناریست را در یک استودیوی خلوت به تماشای فیلم می نشانند تا از روی آنها قصه ایرانی بسازد و به فیلم‌درآورد .

بدین ترتیب تاچند وقت‌دیگر شاهد نمایش فیلمهائی باقصه های هندی عربی و ترکی با اسامی و فضای ایرانی خواهیم بود .

### دو اثر ایرانی در تالار رودکی

شنبه شب آثاری از ثمین باغچبان و حشمت‌سنجری در کنار پرنده‌ی آتشین اثر استراوینسکی برهبری فرشاد سنجری در تالار رودکی اجرا شد پرستندگان و سپاهیان‌اثری بود که از ثمین باغچبان اجرا شد و قطعه « خدا ، شاه ، میهن » اثر حشمت سنجری ـ ۱۳ سال پیش ساخته شده ـ و براساس شاهنامه وسنت‌های زورخانه‌یی بناشده بود فرشاد سنجری بامهارت‌ازعهده اجرای این آثار برآمد .

## نامه به‌کودکی که هرگز متولد نشد

بقیه از صفحه ۱۷

### ۹۲

کار مشکلی بود ؟ خیلی ها تفنگ‌هایشان را بسویت‌گرفتند و به بالای نازنینت شلیک کردند ؟ تو هم سعی کردمی به آنها شلیک کنی؟ تو را با سر داخل مرغدانی‌انداختند؟ بالاخره توانستی کشف کنی که خوشبختی ، آزادی ، خوبی و عشق وجود دارد یا خیر؟ امیدوارم کمترتوصیه ها و پندهای من بدردت خورده باشد . امیدوارم که تو هرگز این جمله کفرآمیز را فریادکنان بر زبان نیاورده باشی

«چرا من متولد شدم؟»

امیدوارم که باین نتیجه رسیده باشی که زندگی ارزش تولد یافتن را دارد. حتی بقیمت درد کشیدن و مردن ازاینکه توانسته‌ام تورا ازهیچ بیرون بکشم ولو بقیمت زندگیم احساس غرور و سربلندی میکنم . هوا حقیقتا سرد شده است و من از سقف جز سیاهی مطلق چیزی نمی‌بینم . رسیدیم کوچولو . ماگنولیا را می‌بینی ؟ گل را بکن من موفق نشدم ولی تو موفق خواهی شد . روی پنجه‌پا بلندشو ! دستهایت را دراز کن و گل را بچین، آفرین ! همین‌طور ، کجائی؟ آهان اینجا بودی زیر بغلم را گرفته بودی بزرگ بودی مثل یک مرد بالغ و حالا دیگر نیستی. ترا نمی‌بینم تنها لیوان الکل را میبینم که در وسطش چیزی وجود دارد که نخواست یک زن یا یک مرد شود . منهم کمکش نکردم . از من می‌پرسی که چرا باید چنین میکردی یا میکردم ؟ برای اینکه زندگی وجود دارد کوچولو ! سرما از کنارم میگذرد ، میگذرد تا بگوید که زندگی وجود دارد. خواب هم از چشمهایم دور میشود و همین را میگوید : زندگی را در درونم احساس میکنم نگاه کن چراغی روشن میشود زمزمه‌هائی بگوش میرسد یکنفر میدود فریاد میکشد بیتابی میکندولی آنطرف دیوار و در جاهای دیگر هزار کودک ، صدهزار کودک که مادران و پدران بچه‌های بعدی هستند متولد میشوند زندگی نه محتاج منست و نه بتو احتیاج دارد، تو مرده‌ای شاید منهم بمیرم ولی مهم نیست چرا که زندگی نمیمیرد .

پایان

**بدینوسیله اعلام‌میداردمحل‌شرکت عمرانی وخانه سازی پاکوه کرمان درتهران به(خیابان فرانسه‌شماره ۳۹ طبقه سوم) نقل‌مکان نموده است .**

## آگهی دعوت

**بدینوسیله از صاحبان سهام و نمایندگان صاحبان سهام شرکت سهامی عام کارخانجات پلاسکوکار دعوت میشود تا در جلسه‌مجمع‌عمومی عادی صاحبان سهام که بطور فوق‌العاده ساعت۵ بعداز ظهر روز دوشنبه دهم آذرماه ۱۳۵۴ درمحل شرکت واقع در تهران جاده قدیم کرج بعد از سرآسیاب مهرآباد جنب کارخانه کانادرای تشکیل میشود حضور بهمرسانند .**

**دستور جلسه :**

**انتخاب هیئت مدیره و بازرسان و تعیین‌حقوق و مزایای آنان و تعیین روزنامه کثیرالانتشار .**

**شرکت سهامی عام کارخانجات پلاسکوکار**

## تلویزیون

**برنامه‌های تلویزیونی زیر از طرف سازمان رادیو تلویزیون ملی ایران اعلام شده‌است مسئولیت هرگونه تغییر در ساعات وچگونگی برنامه‌ها باآن‌سازمان است.**

### برنامه اول کانال ۷

**سه‌شنبه**

۱۶ـ۳۰ اخبار
۱۶ـ۳۵ برنامه کارگر
۱۷ـ۰۰ نقالی
۱۷ـ۱۱ کارتون
۱۷ـ۳۵ مزرعه سبز
۱۷ـ۴۰ هفت‌خوان
۱۸ـ۰۵ یکی‌بود یکی‌نبود
۱۸ـ۲۰ اخبار استان
۱۸ـ۳۰ برنامه آموزشی
۱۸ـ۵۰ اخبار ورزشی
۱۹ـ۰۰ خانواده
۱۹ـ۳۰ روز ملی عمان
۲۰ـ۰۰ مشروح اخبار
۲۰ـ۴۵ تلخ و شیرین
۲۱ـ۳۰ آقای مربوطه
۲۱ـ۳۵ ادب امروز
۲۲ـ۱۰ کانن

**نیمروز چهارشنبه**

۱۲ـ۰۰ اخبار
۱۲ـ۰۵ روزهای زندگی
۱۲ـ۳۰ تکنوازی
۱۲ـ۴۵ دانش
۱۳ـ۱۰ پیشتازان فضا
۱۴ـ۰۰ اخبار

### برنامه دوم کانال ۹

**سه‌شنبه**

**برنامه بین‌المللی**
۱۶ـ۳۰ اخبار
۱۶ـ۳۳ باگالوها
۱۶ـ۴۵ سفر
۱۷ـ۱۸ دختری از اوینیون
۱۷ـ۴۵ فیلم کلاسیک‌انگلیسی
۱۸ـ۱۱ خیابان‌های سانفرانسیسکو
۱۹ـ۰۰ اخبار

**برنامه عادی**
۱۹ـ۱۵ موسیقی وتصویر
۱۹ـ۳۰ اتاق اخبار
۱۹ـ۳۵ هفتتار چنگ
۲۰ـ۰۵ آخرین بازماندگان موهیکان‌ها
۲۱ـ۰۰ اخبار از برنامه دوم
۲۱ـ۳۰ موسیقی ایرانی
۲۱ـ۴۵ فیلم‌هفته: «جشن‌تولد»

### تلویزیون امریکا

**سه‌شنبه**

۱۶ـ۰۵ تلویزیون امروز
۱۶ـ۱۰ خیابان سسام
۱۷ـ۰۵ گله گوسفندان هارلم
۱۷ـ۲۵ تفنگدار
۱۷ـ۵۰ جیمزهاند
۱۷ـ۵۵ آگهی
۱۸ـ۰۰ اخبار
۱۸ـ۳۰ یادداشت برنامه‌ها
۱۸ـ۳۵ اطلاعات ویژه
۱۹ـ۱۵ فیلم سینمائی
۲۰ـ۴۵ جانی‌مان
۲۱ـ۰۵ دود اسلحه
۲۱ـ۵۵ آگهی
۲۲ـ۰۰ اخبار
۲۲ـ۱۵ برنامه بوکس المپیک
۲۳ـ۰۵ بحث

**تور های استثنائی**

لندن
۱۵روز
۴۳۹۰
تومان
حرکت ۱۰ دی

شرق
۱۵رور
۷۲۰۰
تومان
حرکت ۱۰ دی
بانکوک .هنگ‌کنگ

**توجه . قیمت های اعلام شده مخصوص مسافرانی است که تا ۲۵ آبان برای رزرو جا و تصفیه حساب اقدام نمایند.**

جهانگردی ارمیترا ـ عباس‌آباد خیابان میترا
تلفنهای ۸۴۶۷۳۷ ـ ۸۵۱۶۷۰

کاشی سعدی
کاشی سعدی
پیشرو صنعت سرامیک ایران

## تمدید ثبت نام برای دوره برنامه نویسی کامپیوتر

گروه کامپیوتری شاخص C.E.C اعلام کرد ثبت نام برای‌دوره برنامه نویسی کامپیوتر حداکثر تا ظهر پنجشنبه همین هفته ادامه خواهد داشت داوطلبان بایستی با در دست داشتن شناسنامه و یک قطعه عکس جهت گرفتن کارت ورودی هرچه زودتر بدفترثبت‌نام این مرکز واقع در خیابان کاخ شمالی بالاتر از بلوار الیزابت نبش کوچه سمنان مراجعه یا باتلفن ۶۲۹۵۸۱ تماس بگیرند.

## برنامه‌های فردای جشن فرهنگ‌وهنر
## درسراسر کشور ـ ۲۸ آبان

جشن فرهنگ و هنر

| | | |
|---|---|---|
| جلسه شعر خوانی | تهران | نگارخانه مهرشاه |
| برنامه ویژه کارگران دخانیات | تهران | تالار فرهنگ |
| نمایشنامه شنل | تهران | دانشگاه ملی |
| نمایش شاپرک خانم | تهران | تالار ۲۵ شهریور |
| نمایشگاه نقاشی وبرنامه هنری | تهران | سالن ششم بهمن وزارت کار |
| جشن و سخنرانی آموزش‌و پرورش ناحیه۹ | تهران | سالن پیش آهنگی |
| جشن وسخنرانی آموزش وپرورش ناحیه۵ | تهران | سالن پیش آهنگی |
| جشن وسخنرانی آموزش وپرورش‌ناحیه۱۰ | تهران | مدرسه راهنمائی خیام |
| جشن وسخنرانی آموزش و پرورش‌ناحیه۱۱ | تهران | دبستان ابریوش |
| ارکستر هنرآموزان | ورامین | دانشگاه سپاهیان انقلاب |
| نمایشنامه تئاتر | تهران | دانشگاه تربیت معلم |
| نمایش فیلمهای نعمت نفتی و معماری صفویه | تهران | پارک نازی‌آباد |
| گروه موسیقی مشهد | کرمان | تالار خانه شهر |
| نمایشنامه رویا (گروه یزد) | مشهد | خانه نمایش |
| گشایش کتابخانه عمومی | شهرستان خدابنده | |

**رقص، موسیقی، نمایش ـ** نوشهر، ساری، تبریز، اردبیل، رضائیه،کرند، الیگودرز، شیراز، داراب، سیرجان، جیرفت،فردوس، شیروان، بندر عباس.

**نمایشگاه‌نقاشی، عکس،صنایع‌دستی، کتاب ـ** گرگان، شهسوار، اهواز، خرمشهر، شوشتر، سبزوار، یزد، زابل، رزن، سمنان، انار،بناب. شوش، دزفول، فیروزآباد ، زفسنجان ،

**شب شعر ـ** مرودشت ، نهاوند.

**سخنرانی ـ** رضائیه ، بهبهان ، فیروزآباد، یزد،بندرعباس.

**نقالی ونمایش روحوضی ـ** رشت، کرمانشاه ، سنندج ، میناب .

## جدول

### جدول عادی شماره ۹۱۹۴

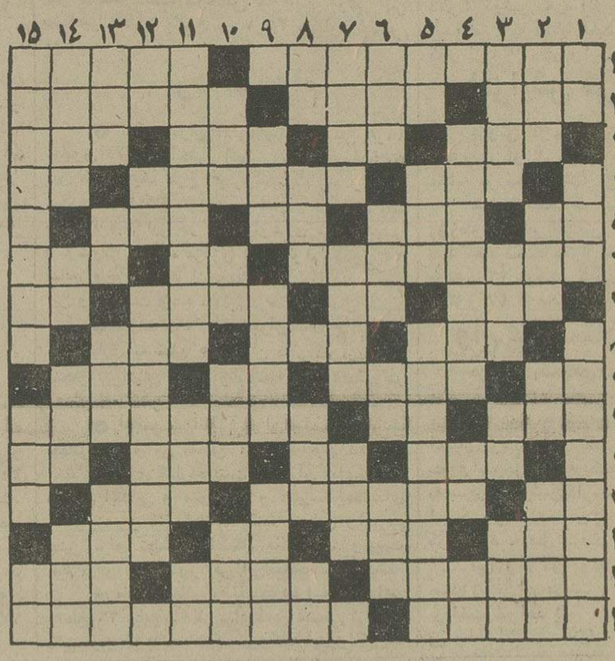

**افقی :**

۱ـ از گلهای‌زیبائی که زبان از پس‌حلقش درآورده‌اند ـ به ـ عروس خانم بدهید۲ـ کشتی جنگی ـ یار چنین هم باید باشد ـ از درجات ارتش ۳ـ زمانی کشتی به قدرت آن حرکت میکرد ـ توانائی ـ شهر بی‌در ودروازه‌یی که هنوز کسی به انجا نرفته ـ بهشت‌شداد ٤ـپسوند آلوده ـ در برابر شداید باید کرد ـ از آفات نباتی ٥ـپایتختی دراروپا ـخویشاوندی ـ زمین ـ عسل باشد ٦ـ از صدر نشینان معروف جهنم ـ ضمیریست ـ به سرای باقی شتافتن۷ـ درمان دردهمی‌کند ـ برایش حرفی بس است ـ اندازد ـاخرین حرف ۸ـ همیشه برای همسایه حق بوده ـ حرف تصدیق ـ حرفی دلیل بربودن چیزی ۹ـ شراب‌ـ بسیار زیاد است و بزرگ ـ منقار پرنده ـ از واحد های زمان تحصیلی ۱۰ـ هوسباز بیشتر میگیرد ـ نفسی‌برسیگاری ـاولین قانونگزار ۱۱ـ از سازمانهای معروف در امریکاـ آش ـ بانک جرس ـ می‌دهند تارسوا کرده باشند ۱۲ـهمیشه به غربال بود ـ اگر بیشتر از طرفین‌دعوا کتک بخورد تعجبی ندارد ـ دوست دارنده ۱۳ـبه دوش می‌نهند و می‌برند ـ پهلوان ـ تکخال‌ورق ـ دام۱٤ـ سوار کارماهر ـ زمانی پارچه لباس‌دختر مدرسه بود ـ فرمان ۱۵ـ تن که چنین باشد سلاح‌در آن کارگر نیست ـ پدر ملکشاه سلجوقی .

**عمودی :**

۱ـبلای معروف خانه ـبرای مریض حکم غذا را دارد ـ معروفترین صدراعظم زمان قاجاریه ۲ـ هر فصل کتاب ـ خدا رحمتش کند ـ از کلمات نفی است‌ـدر چرخ خیاطی‌است و نخ بدورش می‌پیچند ۳ـ زمان هرچیز ـ بین اول‌وسوم ـخاک کوزه‌گری‌ـ از شاعران مشهور معاصر ٤ـ کشورلبنیات در اروپا ـ دریا ـ نوعی خط کش باشد ٥ـ روزیکه گذشت‌ـ ـ از احادیث معروف درمذهب ـ شهری در ایران ٦ـ خانم از مینی‌ژوپ بیرون می‌انداخت ـ آرایش به سبک زنان ـ عیبو عار‌ـ پول‌خارجی ۷ـ استواری و پایداری ـ سهل است ـ اسیر را در آن کشند ! ۸ـ اکنون بیشتر به مو میزنند ـ مظهر سیاهی‌ـسرگشته‌ـ ازموجودات خیالی ۹ـ سگ مریض ـ معروفترین صحرای خاورمیانه ـای‌خدا ۱۰ـ یقه‌ایکه چندیست از مد افتاده ـ حرف ربط ـ جای لباس ـ آسمان ۱۱ـ کتابی است‌در سبک شاهنامه ـ بادزیر پوست ـ ناشنوا ۱۲ـ خیس‌در زبان انگلیسی ـ داخل ـ اگر نباشد خستگی جان میگیرد۱۳ـ آهنگی در موسیقی ـ بوئیدن‌ـ دیوار بلند و محکم ـ برای اولین‌بار به صدای بلند اذان گفت ١٤ـ مغلوب در عرصه تخته‌نرد ـ ضمیریست ـ برآن مینشینند ـ مارکی به سیگاری ۱۵ـ از کشورهائیکه زمانی برسرآن‌همیشه بین ایران وروم جنگ‌بود ـ درنده‌ایست ـرودی دراروپا .

### جدول ویژه شماره ۵۵٤

**افقی :**

۱ـ تمام فرمانها را از مغزبه بدن میرساند ـ از ماههای سال فرنگی ۲ـ از ایالات کشور کانادا که زمانی خیال خودمختاری داشت‌ـ موزیک عزا ـ غنیمت‌شمردن فرصت ۳ـ شهری در آلمان ـ نوعی شیشه باشد ـ فرزند تازی ـآنچه مربوط به مردم است ٤ـ کم حجم ـ از جمهوریهای اروپائی ـ از انواع بازی قمار ٥ـ مرگ غم وغصه ـ درخت چنار ـ پشت سرهم ـ از بت‌های معروف اعراب در زمان جاهلیت ٦ـ نویسنده کتاب تابستان ـ قلعه‌ـ خویشاوندی ۷ـ حاجت وضرورت ـ عددیست‌ـ محکمو استوار ـ قهوه در لفظ خارجی ۸ـ خانمها همیشه بریشت لب می‌گذاشتند ـ شیمی‌ارگانیسم ـ فهمیدن ۹ـ شهریست ـ بادنوش در آن باده می‌نوشد ـ در صورت بجوئید ـ خونها ۱۰ـ بالاـ در آن جزآب نیست ـ از پزشکان مشهور فرانسوی که علم اعصاب رابنیان‌گذاشت ۱۱ـ از پارچه‌های زنانه‌ـ تازه ـ شبی که گذشت ـ طاقچه بالا ۱۲ـ زوبین ـ در مسئله‌ای با هم بحث و گفتگو کردن ـ ورزشی که اکنون به سراغش نمیروند ۱۳ـ جانوریست‌شبیه گربه ـ روز در لفظ تازی ـ طومار و فهرست‌ـ یکی از نامهای شتر در زبان عربی ١٤ـ آنکس که رعایت ادب و نزاکت می‌کنند ـ خواهنده ـ چشمش خواهان زیادی دارد ۱۵ـ از معروفترین فیلمهای هیچکاک ـ نوعی ماهی دردریای خزر.

**عمودی :**

۱ـ از گلر دفاع‌می‌کند ـ شاعرهبی‌آنرا جاویدان خواندهبود‌ـ اثری از گوته ۲ـ پسربچه ـ واژگون ساختن ـ از اثرات کره ماه برزمین ـ از ظروفی که زمانی در آن غله می‌ریختند ۳ـگاهی زبان گرفتارش میشود ـ از موسیقی‌دانان آلمانی ـ سخن خشماگین ـ جایزه قهرمان نصیب ٤ـ یکی از حواریون عیسی مسیح ـ عرق نیشکر ـ آش ٥ـ تکیه برای استراحت ـ با ان می نویسند ـ ریاضی‌دان بلند پایه آلمانی که با اختراع دیفرانسیل غوغایی در دنیای دانش برپا کرد ٦ـ پسوندیست ـ جریان‌هوا تولیدش می‌کند ـ کیست که در دل نداشته باشد ـ حرف شکفتی ۷ـ برای ساختمان های عظیم برپا می‌کنند ـ دهنه حیوان ـکلام موزون و با قافیه ۸ـ دباغی کردن پوست ـ قوی و عصبی ـ شبکه وروزنه ـ از کشیدنی‌ها ۹ـ رگ گردن که هنگام غضب متورم میشود ـ وفا کردن به عهد ـ از جاده‌های ایران ۱۰ـ زبانه آتش ـ ویران کردن ـ زمانی پای زندانی در آن اسیر بود ـ هرچیز بی‌فایده ۱۱ـ از نویسندگان قرن بیستم فرانسه که «هوشه» یکی از کتابهای اوست ـ به آسانی دم لای تله نمی‌دهد‌ـ واحد پول ژاپن ۱۲ـ شانه ـ ماهی در سال رومی ـ با عم و غصه زندگی را می گذراند۱۳ـ بدگمانی‌هاـ حرفشرط ـزیربار منت خم می‌شود ـ چاهها ١٤ـ رفیع ـ خالص از هر چیز ـ مایعی که می‌برد ـ بازیچه ۱۵ـ مقاومتی‌که جسم هادی در مقابل جریان الکتریسیته از خودنشان میدهد ـ همه گرفتاریهای دنیا برسر آن شده ـ شراب‌فرنگی .

**حل جدول شماره ۹۱۹۳**

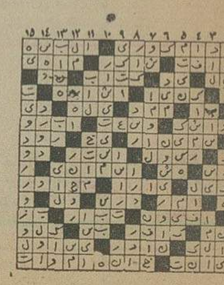

**حل جدول شماره ۵۵۳**

## برنامه‌سینماها

**تماشای فیلمهائی که باعلامت(×) مشخص شده برای اشخاص کمتر از ۱۸ سال ممنوع است**

★ آنجلا ـ رنگی‌ـ ژان‌سورل
ب.ب (۸۲۹٦٤۱) ۱۰ـ۱۲ـ۲ـ٤ـ٦ـ۸ـ۱۰

★ (×) استیسی ـ رنگی ـ آن‌راندال ـ آنیتافورد
ونک (٦۸٤۱۱٦) ۱۱ـ۲ـ٤ـ٦ـ۸ـ۱۰

★ بزن بریم بانکبزنیم‌ـ رنگی‌ـ جرج‌سی‌اسکات
رادیوسیتی (٤۳۳۲۰) ۱۵ر۱۱ـ۳۰ر۲ـ۳۰ر٥ـ۳۰ر۷ـ٤۵ر۹

★ باران‌مشت ـ مهدی فرنگی
آسمان‌آبی (۳٤۱٦٦۸) ۹ـ۱۱ـ۱ـ۳ـ٥ـ۷ـ۹

★ بورسالینو وشریک ـ رنگی‌ـ آلن‌دلون
دروازه‌طلائی (۳٥۲۱٦۰) ۹ـ۱۱ـ۱ـ۳ـ٥ـ۷ـ۹

★ تله مرگ ـ رنگی ـ چارلزبرونسون
کسری (۸۲٦۹۳۹) ۱۰ـ۱۲ـ۲ـ٤ـ٦ـ۸ـ۱۰

★ دیوانه عشق ـ رنگی ـ سینماسکوپ
آریا (۳۱۹۸۸٤) ۹ـ۱۱ـ۱ـ۳ـ٥ـ۷ـ۹

★ چهار الکی خوش ـ رنگی ـ گروه زیل‌ها
شهر تماشا (۹۲۸٦۸٦) ۱۵ر۱۱ـ۳۰ر۳ـ۳۰ر٥ـ۳۰ر۷ـ۳۰ر۹

★ حماسه بروس‌لی‌ـ سینماسکوپ‌ـ رنگی
سانترال (۹۲۸٦۸٦) ۱۱ـ۱ـ۳ـ٥ـ۷ـ۱۵ر۹
متروپل (۳۱۹٤۱۰) ۹ـ۱۱ـ۱ـ۳ـ٥ـ۷ـ۹
رویال (۸۲۹۷۸٥) ۱۰ـ۱۲ـ۲ـ٤ـ٦ـ۸ـ۱۰

★ (×) خریداربسیار،فروشنده‌کم‌ـ رنگی کارلوجوفره
آتلانتیک (٦۲۷۱۷۱) ۱۵ر۱۱ـ۳۰ر۱ـ۳۰ر۳ـ۳۰ر٥ـ۳۰ر۷ـ۳۰ر۹

★ (×) دردسرهای مرد مجرد ـ رنگی ـ مونیکالوندی
پولیدور (٤۲٦۳۱) ۳۰ر۱۱ـ۳۰ر۱ـ۳۰ر۳ـ۳۰ر٥ـ۳۰ر۷ـ٤۵ر۹

★ (×) دست بیرحم جنایتکاران ـ رنگی ـ فیلیپ‌لروی
گلدن‌سیتی(٦٦۳۲٦۹) ۲۰ر۱۱ـ۲۰ر۱ـ۲۰ر۳ـ۳۰ر٥ـ۳۰ر۷ـ۳۰ر۹

★ دیوار ـ رنگی‌ـ راجش‌کانا
حافظ (۳۹۱۰۷٤) ۳۰ر۱۰ـ۲۰ر۲ـ۳۰ر٤ـ۳۰ر٦ـ۳۰ر۸

★ دستبرد مرگبار ـ رنگی ـ سینماسکوپ
سهیلا (۳۱٦٤۲٤) ۳۰ر۱۰ـ۳۰ر۲ـ۳۰ر٤ـ۳۰ر٦ـ۳۰ر۸
پلازا (٤٤۲٥٥) ۱۵ر۱۱ـ۱۵ر۳ـ۱۵ر٥ـ۱۵ر۷ـ۱۵ر۹

★ دوست پدرخوانده ـ کینه‌توزان
فلور (٥۲۸۰۹٦) ۹ـ۱۱ـ۱ـ۳ـ٥ـ۷ـ۹

★ دهنفر بیکنفر‌ـ رنگی‌ـ سینماسکوپ
مراد (۷٥۳۳۸۲) ۹ـ۱۱ـ۱ـ۳ـ٥ـ۷ـ۹
ری (٥۲۲٥۷۸) ۱۰ـ۱۲ـ۲ـ٤ـ٦ـ۸

★ دهفرمان‌ـ سینماسکوپ‌ـ رنگی‌ـ چارلتون‌هستون
پارک (۳۱۹٦۳۷) ۹ـ ۱۲ـ ۳ـ ٦ـ ۹

★ رقیب ـ بهمن مفید ـ منوچهر وثوق ـ شورانگیز
آسیا (٤۲۹۰۹) ۱۱ـ۱ـ۳ـ٥ـ۱۵ر۷ـ۳۰ر۹
رکس (۳۱۸۳٤۲) ۲۰ر۱۰ـ۳۰ر۲ـ۳۰ر٤ـ۳۰ر٦ـ۳۰ر۸
شهوند (۳٥٤۰٤۰) ۲۰ر۱۰ـ۳۰ر۲ـ۳۰ر٤ـ۳۰ر٦ـ۳۰ر۸
لیدو (٥٤۱۲۸۲) ۱۰ـ۱۲ـ۲ـ٤ـ٦ـ۸
نپتون (۷٦۰۱۳٦) ۹ـ۱۱ـ۱ـ۳ـ٥ـ۷ـ۹
ژاله (۳۰٤۱۲۰) ۳۰ر۱۰ـ۳۰ر۲ـ۳۰ر٤ـ۳۰ر٦ـ۳۰ر۸
توسکا (٥۳۹٥٤٤) ۳۰ر۱۰ـ۳۰ر۲ـ۳۰ر٤ـ۳۰ر٦ـ۳۰ر۸
المپیا (۹۲٦۷۹۷) ۴٥ر۱۰ـ۱ـ۳ـ٥ـ۷ـ۹
پاسارگاد (۳٤۲۷۸۲) ۹ـ۱۱ـ۱ـ۳ـ٥ـ۷ـ۹
چرخ‌فلک (۹٥۰٥٥۸) ۱۰ـ۱۲ـ۲ـ٤ـ٦ـ۳۰ر۸
شرق (٥۳٤۰۲٤) ۳۰ر۱۰ـ۳۰ر۲ـ۳۰ر٤ـ۳۰ر٦ـ۳۰ر۸

★ رشته محبت‌ـ رنگی‌ـ درمندرا‌ـ سارابانو
همای (۳۱۱٦٦۹) ۳۰ر۱۰ـ۲۰ر۲ـ۳۰ر٤ـ۳۰ر٦ـ۳۰ر۸

★ رومئو ژولیت ـ رنگی ـ اولیویاهرسی
گلدیس (٦۲۸۷۱۳) ۲ـ۳۰ر٤ـ۷ـ۹ر۳۰

★ رولور ـ رنگی ـ سینماسکوپ
برلیان (۳۹۳٥۳٥) ۹ـ۱۱ـ۱ـ۳ـ٥ـ۷ـ۹

★ راز کیهان ـ رنگی ـ سینماسکوپ
بولوار (٦٥٥۲۹۳) ۱۱ـ۳۰ر۱ـ٤ـ۳۰ر٦ـ۱۵ر۹

★ ژاندارک ـ رنگی ـ اینگریدبرگمن
ریولی (۷٥۷۷۷۷) ۱۱ـ۳۰ر۳ـ۲۰ر٥ـ۳۰ر۷ـ۳۰ر۹

★ سه اولاد ـ نوبر اصفهان
پردیس (۳۰٤۲٥۹) ۹ـ ۱۱ـ ۱ـ ۳ـ ٥ـ ۷ـ ۹

★ (×) شب‌گرم، روز تلخ ـ رنگی ـ ماریان‌رمونت
امپایر (٦۲۳۹٤۲) ۱۵ر۱۱ـ۳۰ر۱ـ۳۰ر۳ـ۳۰ر٥ـ۳۰ر۷ـ۳۰ر۹

★ شمشیرزن یکدست ـ نبرد با دوزخیان
نادر (۳۱٤٤۹٥) ۹ـ۱۱ـ۱ـ۳ـ٥ـ۷ـ۹

★ طوفانگر‌ـ رنگی‌ـ ژان‌پل بلموندو
دیاموند (۸۲۸٤۰۰) ۱۵ر۱۱ـ۳۰ر۱ـ۳۰ر۳ـ۳۰ر٥ـ۳۰ر۷ـ٤٥ر۹

★ غیرازاین باشه دیوونه میشیم‌ـ رنگی‌ـ سینماسکوپ
تخت‌جمشید (٦٥۲٥٥۰) ۱۱ـ۲ـ٤ـ٦ـ۸ـ۱۰

★ قتل در قطار سریع‌السیر شرق ـ رنگی ـ آلبرت‌فینی
شهرفرنگ (٦۲۷٦۲۸) ۱۱ـ۳۰ر۲ـ٥ـ۳۰ر۷ـ۱۰

★ فرانکشتین جوان ـ جین‌وایلدر
شهرقصه (٦۲۷۲۹۰) ۱۱ـ ۲ـ ٤ـ ٦ـ ۸ـ ۱۰

★ عشق دانمارکی ـ رنگی ـ لاندوبوزانگا
مازستیک (٦٦۸٤٦۱) ۱۱ـ۱ـ۳ـ٥ـ۱۵ر۷ـ۳۰ر۹

★ کماندوهای پشت جبهه ـ رنگی ـ تونی‌فرانسیوزا
شهر قشنگ (٤۷۷۷۷) ۱۱ـ۱ـ۳ـ٥ـ۷ـ۱۵ر۹

★ کینه‌ـ منوچهروثوق‌ـ حسین گیل
نیاگارا (٦٦٥۳۰۷) ۱۱ـ۱ـ۳ـ٥ـ۳۰ر۷ـ٤٥ر۹
میامی (۷٥٤۳۲۹) ۱۱ـ۱ـ۳ـ٥ـ۷ـ۹
الوند (۳٥٦٥۳۸) ۱۰ـ۱۲ـ۲ـ٤ـ٦ـ۸
کیهان (٥٤٦۳٦۰) ۹ـ۱۱ـ۱ـ۳ـ٥ـ۷ـ۹
مارلیک (۹٦۳۱۱٦) ۹ـ۱۱ـ۱ـ۳ـ٥ـ۷ـ۹
اسکار (۹۲۰۸۸۸) ۱۰ـ۱۲ـ۲ـ٤ـ٦ـ۸
ارانوس (۲۷۹۷۱) ۳۰ر۱۰ـ۳۰ر۲ـ۳۰ر٤ـ۳۰ر٦ـ۳۰ر۸
شهرام (۸٤٤٥٤۹) ۹ـ۱۱ـ۱ـ۳ـ٥ـ۷ـ۹
سیلوانا (۳٦۳۷۳۷) ۳۰ر۱۰ـ۳۰ر۲ـ۳۰ر٤ـ۳۰ر٦ـ۳۰ر۸
سیلورسیتی (۸٦۱۲۰٥) ۱۰ـ۳۰ر۲ـ۳۰ر٤ـ۳۰ر٦ـ۳۰ر۸
اروپا (۳۰۳۱۷۹) ۳۰ر۱۰ـ۳۰ر۲ـ۳۰ر٤ـ۳۰ر٦ـ۳۰ر۸
شرق (٥۳٤۰۲٤) ۳۰ر۱۰ـ۳۰ر۲ـ۳۰ر٤ـ۳۰ر٦ـ۳۰ر۸

★ کبوتر خونین ـ رنگی ـ تلی‌والاس
کریستال (۳۱۷٦۷٥) ۱۰ـ۱۲ـ۲ـ٤ـ٦ـ۱۵ر۸

★ کینگ‌کنگ علیه گودزیلا ـ سینماسکوپ ـ رنگی
ری (٥۲۲٥۷۸) ۱۰ـ۱۲ـ۲ـ٤ـ٦ـ۸
داریوش (٥۲٦۲٦٥) ۳۰ر۱۰ـ۳۰ر۲ـ۳۰ر٤ـ۳۰ر٦ـ۳۰ر۸

★ گلنسا در پاریس ـ رنگی ـ پوری‌بنائی
مولن‌روژ (۷٥۲۹۲۹) ۱۱ـ۳۰ر۳ـ۳۰ر٥ـ۳۰ر۷ـ۳۰ر۹

★

# بودجه شهرداری بین مناطق تهران تقسیم میشود

★ شهرداری بجای پارکینگ زیرزمینی ، در میدان ۲۵ شهریور پارکینگ هوائی میسازد !

★ در انجمن شهر گفته شد فروشندگان قسطی ، در ردیف گرانفروشان نامرئی هستند

شهردار پایتخت در جلسه دیشب انجمن شهر ، با اشاره به ماجرای ایراد ضرب به خبرنگار اطلاعات بوسیله گروهی مامور شهرداری که منجر به بازداشت رئیس امور شهری شهرداری ناحیه یک از سوی دادسرای تهران شد ، گفت : این موردبه شهرداری مربوط نیست .

جلسه دیشب به ریاست آقای رشید نادرخانی تشکیل شد و در آغاز آن آقای یعقوبی درباره روز ارتش و مبارزه باگرانفروشی سخنرانی کرد .

ناطق ضمن تجلیل از ارتش شاهنشاهی و تائید شعربخش بودن مبارزه با گرانفروشی خاطرنشان ساخت که گرانفروشی نامرئی همچنان ادامه دارد و نزول خواران و فروشندگان قسطی در ردیف گرانفروشان نامرئی هستند .

یعقوبی اختصاص دادن پارکینگ وسیع فیشرآباد را برای پارک اتومبیل های کارکنان شهرداری مورد انتقاد قرارداد و گفت : دلیل ندارد چهارده میلیون تومان پول برای این زمین داده شود و آنرا به پارک اتومبیل های کارکنان شهرداری اختصاص دهند .

در پایان این نماینده تقاضا کرد که در تجریش فروشگاه بزرگ دایر شود و مقصود یک پارکینگ تبدیل گردد .

باین مطالب شهردار پاسخ داد و گفت : خیابان ایرانشهر اینک ازنظر ترافیک نقش حساسی دارد و بدین جهت همینکه ما توقف را در آنجا ممنوع کردیم و درعین حال به کارمند شهرداری اجازه دادیم مانند دیگر دارندگان اتومبیل بجای پارک در کنار خیابان ، از پارکینگ استفاده کند .

### غافلگیر نمی‌شویم

در مورد انجام خدمات گسترده به آگاهی میرسانم که شهرداری و انجمن شهر به استقبال برفو باران میروند و اعلام میکنم که هرگز غافلگیر نخواهیم شد ولی تهران به فاضل‌آب نیازدارد زیرا ازآنهمه مسیل تنها پنج‌رشته باقی مانده وبقیه‌امسیل‌خوران‌خورده‌اند. ما در تهران تونل آبرو و چند دیوار سیل‌شکن ساخته‌ایم .

در مورد دیوار های مخروبه و اراضی باز توضیح میدهم که رانندگان ۷۵۰کامیون نخاله‌بر، ما را عاصی کرده‌اند، تا بخود می آئیم آنها نخاله‌ها را در اراضی باز خالی کرده‌و فرار می کنند .

شهردار گفت بزودی طرح تفویض اختیارات به شهرداران مناطق را به‌انجمن‌تقدیم خواهم کرد ، بودجه‌شهرداری راتقسیم میکنم و دراختیار شهرداران قرار میدهم .

### پارکینگ ۲۵ شهریور

بازار تهران برای ترافیک دشواری های‌فراوان ببار‌آورده و چون در این مکان زمین باز وجود ندارد، ما پارکینگ سی و پنج هزار متری بیست‌وپنج شهریور را برای استفاده بازرگانان بازار اختصاص می دهیم و از آنجا تا سبزه میدان اتوبوس تندرو دایر میکنیم تا کسبه بازار و بازرگانان اتومبیل های خود را در این میدان پارک کرده و خود با اتوبوس به بازار رفت‌وآمد کنند .

شهردار در پایان اظهارداشت که‌طرح‌ایجاد پارکینگ زیرزمینی در میدان ۲۵شهریوراجرا نمی شود و بجای آن در ۵ هزار متر پارکینگ‌هوائی‌ساخته شده و از مانده اراضی آن میدان بصورت پارکینگ سطح‌زمینی استفاده‌خواهد شد .

### نرخ پارکینگ

پس‌از سخنان‌شهردار آقای تفضلی پشت تریبون آمد وگفت: پس‌از پرداخت۱۴میلیون تومان برای خرید پارکینگ فیشرآباد نباید آنجا را برای توقف صد اتومبیل کارمندان شهرداری اختصاص داد . ناطق به تغییر عقیده‌شهرداری‌درمورد‌ساختمان پارکینگ ۲۵ شهریور خرده گرفت و گفت : پس‌از دو سال تازه میگویند از اجرای طرح منصرف شده‌ایم . ناطق سپس افزود که شهرداری در سطح تهران نمی‌تواند پارکینگ بسازد و رامحل‌آنست که‌نرخ پارکینگ را آزاد اعلام کند و انجام‌اینکار به بخش خصوصی محول‌گردد.

## چرا نظارت وکنترل درکار نیست ؟

به علت عدم توجه‌وکنترل ماموران‌مسئول شهرداری‌که پس از ارائه‌مجواز ساختمانی به صاحب ساختمان ها،کار را تمام شده میدانندو بعد از آن هیچ کنترل و نظارتی در امر ساختمان ندارند ، یک خانه سه طبقه در دست ساختمان ، دیروز بر سر کارگران فرو ریخت. ازآغاز سال جاری تاکنون چندین خانه بهمین‌ترتیب فرو ریخته است .

جواز ساختمانی که ازسوی شهرداری به سازندگان ساختمان ها داده میشود ، الزاما پایان کار مسئولان شهرداری نیست . آنان باید طبق یک برنامه منظم‌وپی‌گیر در کار ساختمان ، درنحوه انتخاب و استفاده مصالح ساختمانی ، در پی ریزی ساختمان ، در انتخاب تیر آهن هائی که سازندگان ساختمان ها بکار میبرند و حتی در نحوه بکار گرفتن تیرآهن ها نظارت مستمر و دقیق داشته باشند .

یک ساختمان نیمه‌تمام ۳ طبقه در امیریه فرو ریخت و پنج نفر زیر آوار ماندند. گروه امدادآتش‌نشانی تهران مشغول بیرون‌کشیدن یکی از کارگران است .

## ساختمان ۳ طبقه برسر کارگران خراب شد

یک ساختمان ۳طبقه که‌کارگران مشغول ساختن آن بودند ،در خیابان امیریه فرو ریخت و ۵ نفر زیر آوار ماندند.

بدنبال ظهر دیروز به‌ماموران گروه امداد آتش‌نشانی گزارش رسید که ساختمان ۳ طبقه‌یی که کارگران مشغول ساختن‌آن‌بودند فرو ریخته است .

ماموران به محل حادثه رفتند و باتلاش فراوان ، جان چهار نفر را که‌زیر خروار ها خاک و آجر و سیمان مدفون شده بودند نجات دادند ولی متاسفانه یک کارگر بنام «حسین‌رمضانیان» قبل از آنکه ماموران بتوانند‌او را نجات دهند، زیر آوار جان سپرد . نجات یافتگان که بشدت مجروح شده‌اند به‌بیمارستان‌منتقل شدند.

کارشناسان علت‌ریزش ساختمان را سستی پی‌آن‌تشخیص داده‌اند. بااعلام این نظریه «قدرت کمان‌کش» معمار ساختمان که او نیز جزو مجروحین حادثه است و به بیمارستان منتقل شده از سوی کلانتری ۱۲ تهران تحت نظر قرار گرفت .

### از اتهام قتل تبرئه شد

حاج علی رازگو شروتمند معروف آذربایجانی ساکن روستای «اخمه قیمه» از توابع تبریز که باتهام قتل کریمکالی نوجوان ۱۳ ساله این روستا در شعبه دوم دادگاه جنائی آذربایجانشرقی محاکمه میشد در پایان دو روز رسیدگی به پرونده‌اش بیگناه شناخته شد.

جسد مقتول که سر وی را بریده و سنگ بزرگی روی سینه‌اش گذاشته بودند چند روز پس از جنایت در باغ حاج علی رازگو پیدا شد .

### در تصادف راه شاه‌آبادغرب

## مادر ودختری کشته شدند

شاه آباد غرب ـ خبرنگار اطلاعات

برخورد یک کامیون با یک اتومبیل در بیست کیلومتری شاه آباد غرب،مادر و دختری را به کشتن دادو پدرخانواده در این حادثه، به سختی‌آسیب دید .

کشته شدگان اعظم جاسمی و مریم محمدی کیش( همسر وفرزندعزیزمحمدی کیش‌راننده اتومبیل شورولت ۵۱۲۸۸ ـ کرمانشاه ) بودند .

این عده با اتومبیل ازشاه آباد غرب به آبادان میرفتندکه اتومبیلشان در ۲۰ کیلومتری شاه آباد غرب‌باکامیون۴۷۴۳۳ ـ کرمانشاه به‌رانندگی اسدعلی سهرابی که از اهواز به شاه آباد غرب میامد ، برخوردکرد و در هم‌شکست .

## خبرهای تلفنی شهرستانها

### زلزله در بوشهر

بندر بوشهر ـ خبرنگار اطلاعات : صبح امروز زلزله شدیدی بندر بوشهرو نقاط اطراف را تکان داد. زلزله حدود ساعت۸ و ۳۰ دقیقه حادث شد و شدت آن بحدی بود که گروه زیادی از دانش آموزان مدارس‌و کارمندان ادارات از ترس به خیابانها ریختند و تا مدتی در وحشت‌و اضطراب بسر بردند .

مدیر عامل‌شیرو خورشید سرخ بوشهر گفت : زلزله درشهرخسارتی وارد نکرده ولی از نقاط اطراف نیز اطلاعی نرسیده است .

شیراز ـ پایگاه زلزله شناسی دانشگاه پهلوی وابسته‌به موسسه‌ژئوفیزیک دانشگاه تهران ، زلزله صبح امروز بوشهر را در ساعت ۸و ۳۸ دقیقه و۴۵ر۲ ثانیه با شدت ۵ر۴ الی ۵ ریشتر ثبت کرده و کانون زلزله‌را یکصدو هشتاد کیلو متری جنوب غربی شیراز ،اعلام کرده است .

### بیمارستان ۴۰ میلیون تومانی

اصفهان ـ دو نفر از اهالی نیکوکار اصفهان با هزینه شخصی خود بیمارستان بزرگ و مجهزی در کنار خانه سالمندان و خانه‌توان خواهان این شهرمیسازند .

سازمان مذهبی صادقیان اصفهان که بسرپرستی حضرت آیت‌اله صادقی‌اداره میشود هزینه اجرای این طرح را متجاوز از ۴۰ میلیون تومان اعلام کرد .

### ثبت اراضی

مشهد ـ حدود یکصد هزار مترمربع از زمین های‌داخل محدوده‌شهر تربت حیدریه، به تصرف دولت درآمد .

همچنین ۹۰ هزار متر مربع زمین های اطراف «طرقبه» مشهد نیز به تصرف دولت درآمد و سند آن ،از سوی اداره ثبت اسناد مشهد ، بنام سازمان زمین به ثبت رسید .

### گرانفروش زندانی شد

ساری ـ حاج گل برار وفائی نژاد فروشنده ماشین آلات دست دوم در ساری باتهام گرانفروشی باصدوردویست هزارریال قرار زندانی شد .

همچنین ۴ گرانفروش باسامی سیدحسین اصفهانی قربانعلی نادری ، حاج عبدالمحمد شربتی و سید جعفر ساداتی به جرم‌گران فروشی به پرداخت ۴۴هزار ریال جریمه محکوم شدند .

### قبرستان ارامنه پارک میشود

اصفهان ـ قسمت اعظم قبرستان ارامنه اصفهان به فضای‌سبزاختصاص می‌یابد و ارامنه جلفای اصفهان اموات‌خود را در گورستان دیگری که بزودی محل آن تعیین میشود دفن خواهند کرد .

رئیس دانشگاه اصفهان ضمن اعلام این مطلب در جلسه هیات امنای این دانشگاه گفت :

ایجاد فضای سبز در گورستان ارامنه براساس طرح‌جامع‌دانشگاه .اصفهان اجرا میشود .

کمیته ملی حمایت از مصرف کننده :

## تعمیرکاران وسائل خانگی جان مردم را به‌لب رسانده‌اند

کمیته ملی حمایت‌از مصرف کننده اعلام کرد : تولیدکنندگان داخلی لوازم خانگی ، باندازه کافی‌سرویس‌تعمیرات و خدمات بعداز فروش برای مصرف کنندگان ندارند .

با توجه‌به‌شکایت های‌زیادی که از خریداران لوازم خانگی تولیدات داخلی به کمیته ملی رسیده ، در این لوازم اکثرا پس‌از خرید و استفاده ، فورا معایبی پیدا می‌شود وموسسات سرویس دهنده وابسته به سازندگان این لوازم ، توجهی به این امر ندارند و مدتها خریداران رابرای برطرف‌کردن معایب با امروز فرداکردن ها، سر می دوانند .

### کمبود لوازم یدکی اتومبیل

دبیرخانه کمیته اطلاع‌داد : اخیرا لوازم‌یدکی اتومبیل های آریا و شاهین‌که‌در داخل‌کشور تهیه شده ، نایاب است و دارندگان این‌نوع وسائط‌نقلیه دچار مضیقه‌شده‌اند و نمیتوانند از اتومبیل های خود استفاده کنند .

کمیته ملی معتقد است : با توجه بلیست‌قیمت انواع میوه و ترمبار در سال قبل ، و با وجود اینکه پرتقال محصول داخلی ، نارنگی ، لوبیا و محصولات دیگر بوفور دربازار وجود دارد ، معذلک کمیته نرخ گذاری میوه این محصولات را به نرخ‌خرده‌فروشی تعیین‌قیمت نمی کند ومشکلات متعددی را بوجود آورده است .

بنابه گزارش های بازرسان کمیته ملی،درسطح شهر کمبود پیاز کاملا محسوس است و واحد های صنفی عرضه‌کننده و فروشندگان چرخدار پیاز با قیمتی بیش‌از نرخ مصوب عرضه میکنند و بهیچوجه رعایت نرخ نمی شود .

### توزیع نامطلوب نفت

بنابه شکایات متعدد تلفنی مصرف‌کنندگان درجنوب غربی تهران (امامزاده‌محسن مهراباد جنوبی ، جوادیه و چند منطقه دیگر) توزیع‌نفت بصورت‌مطلوب انجام نمی گیردونمایندگی های فروش کمبود مصنوعی برای گران فروختن‌ویا کم‌فروشی‌پدید آورده‌اند .

کمیته ملی تعیین اعلام‌کرد: با توجه بمصرف الکل در بیمارستان ها و نیازی که در تزریقات وجود دارد ، چندروز است که الکل نایاب و مصرف کنندگان‌ازاین‌حیث درمضیقه‌اند. بهمین جهت‌بایدمسئولان امور، تولید کنندگان‌الکل را به‌توزیع الکل درحدمصرف مکلف‌سازند.

با این که کمیته بار هادرباره رفتار تعمیرکاران شوفاژ و سرویس‌کنندگان‌و اضافه‌دریافتی آنان از مصرف‌کنندگان ،تذکر داده است ، معذلک در آستانه زمستان در این زمینه اجحاف فراوانی بمصرف کنندگان می شود و اتحادیه مربوط باید دستمزد مشخص اعضای این صنف را اعلام کنند .

در کمیته ملی گفته شد : فروشندگان وسائل و پوشاک ورزشی بدون توجه‌به قیمت ها به گرانفروشی دست زده‌اند و از مرکز بررسی قیمت ها خواسته شد که‌نسبت به تعیین قیمت وسائل و لوازم ورزشی و پوشاک و کفش بررسی و اقدام کنند .

## تفکیک آپارتمانهای بدون پارکینگ ممنوع شد

تفکیک آپارتمان های فاقد پارکینگ براساس بخشنامه ثبت اسناد و املاک کل کشور به دفاتر اسناد رسمی ممنوع شد.

بواسطه این ممنوعیت ازاین پس صاحبان آپارتمان های فاقد پارکینگ نمی‌توانند برای واحد های مسکونی موجود دربلوک های خود اسناد جداگانه ازثبت اسناد بگیرند .

یک مقام آگاه در سازمان ثبت اسناد و املاک کشور در این مورد بخبرنگار اطلاعات گفت: بمبنا های چند طبقه‌ای که فاقد پارکینگ است طبق ضوابط و اصول‌بین‌المللی نمی‌توان‌آپارتمان گفت و به‌همین دلیل برای واحد مسکونی غیر از آپارتمان هم نمی‌شود سند تفکیکی صادر کرد.

وی‌گفت اگر یک آپارتمان‌دارای ده طبقه وهرطبقه‌آن دارای ۵ واحد مسکونی باشد باید برای توقف ۵۰اتومبیل پارکینگ ایجاد شود تا ثبت اسناد برای واحد های مسکونی مختلف در این آپارتمان سند جداگانه صادرکند.

یک مقام عالی سازمان‌ثبت‌اسناد و املاک امروزدراین باره‌توضیح داد درصورتیکه شهرداری که ناظر براجرای مقررات بنا سازی ونیز آپارتمان سازی است ،کتبا موافقت کند که برای یک بنای چندطبقه آپارتمانی بدون‌پارکینگ سند تفکیکی صادر شود.دفاتراسناد رسمی می‌توانند سند تفکیکی صادر کنند .

### بساز وبفروش‌ها

خبرنگارمامینویسد:براساس یک بررسی‌کلی‌بجز درصد محدودی بقیه‌آپارتمانهای‌تهران فاقدپارکینگ است‌که این مسئله‌یکی ازمشکلاتی است که بردوش ترافیک شلوغ تهران سنگینی میکند .

از مدت ها قبل‌بساز وبفروش ها در قطعه زمین‌های کم‌وسعت خانه‌های سه طبقه بدون‌پارکینگ وجدول مشخصات آپارتمان بنا میکنند و بعنوان یک واحد مسکونی مجزا می‌فروشند که‌این بخشنامه در جلوگیری از ادامه کار این نوع افراد موثرخواهد بود .

سازندگان متوسط و بزرگ آپارتمان نیز غالبا ضوابط پارکینگ سازی را رعایت نمیکنند و حتی در پروژه های آپارتمان سازی دولتی نیز پاره‌ای موا قع از احداث پارکینگ خودداری می‌شود .

آگاهان امروز پیش‌بینی‌کردند اجرای طرح ممنوعیت تفکیک آپارتمان های فاقد پارکینگ باعث کاهش چشمگیر قیمت خانه های چند طبقه‌ای که تاکنون بعنوان آپارتمان تفکیک و طبقات آن به افراد مختلف فروخته میشد ، خواهد شد .

### نظر شهرداری

مقامات شهرداری امروز اعلام کردند که این سازمان بااجرای تصمیم تازه ثبت‌در زمینه‌متخلفین ساختمانی موافق‌است ومخالفت با تفکیک‌ساختمان هاوآپارتمان هائی که‌برخلاف ضوابط‌نقشه ساختمانی عمل کرده باشند بسود شهرداری است و طبعا شهرداری به کسانی‌که آپارتمان بدون پارکینگ ساخته باشند رضایت کتبی برای تفکیک آپارتمان ها نمی دهد .

شهر تهران اکنون تب آپارتمان سازی گرفته ودر مدتی کوتاه‌هزاران‌آپارتمان درمحلات ساخته شده است که مساله پارکینگ آن ها مبتلابه عمومی و شهرداری است .

مقامات شهرداری همچنین اعلام کردند که نقشه آپارتمان هابا درنظرگرفتن وجودپارکینگ تصویب وجهت‌اجرا به‌مهندسان ناظر ارجاع میگردد .

درهریکصدآپارتمان‌ممکن‌است دریکی‌دوباب آنها،انهم بخاطر پاره‌ای‌ملاحظات‌احداث پارکینگ الزامی نباشد و بهر صورت پارکینگ لازمه و جزئی از آپارتمان است و بدون آن ساختمان آپارتمان غیرمجاز شناخته می شود وباید ازتفکیک آن جلوگیری بعمل آید .

## نایب رئیس وعضو اتحادیه گچ وسیمان زندانی شدند

این دو نفر بازداشت شدند.

اسبقی نایب رئیس و حسن شادمان عضو اتحادیه گچ‌وسیمان متهمند که از خرده فروشان کلاهبرداری میکرده‌اند .

سوء استفاده این افراد به وسیله ماموران ستاد مبارزه با گرانفروشی کشف شد وپرونده آنان برای دستگیری و تعقیب‌در اختیار دادگستری قرار گرفت.

نایب‌رئیس‌و یک عضو اتحادیه گچ و سیمان باتهام کلاهبرداری‌و صورت سازی و اعمال غرض و نظر در تقسیم سیمان تحت‌تعقیب قرار گرفتند .

پرونده متهمین به شعبه یازده بازپرسی دادسرای تهران ارجاع شد و از سوی بازپرس حکم بازداشت آنان صادر گردید و

## تبریکات

**جنابان سرگرد محمد کلهر و سرگرد رضا رجائی**

ارتقاء درجه آن جنابان را از صمیم قلب تبریک عرض مینمائیم .

**جهانسوز مسعودی ـ کمال میر طاهری**

**جناب سرهنگ محمدصادق سراجی**

ارتقاء درجه آن جناب را از صمیم قلب تبریک میگویم.

**خلیل ـ حیدر سازگار**

**مقام محترم استاندار مازندران**
**وزارت محترم کشور**

انتخاب بجای آقای احمد صمیمی را به سمت رئیس انجمن شهرآمل تبریک عرض مینمائیم .

**خانواده باغبان**

**جناب آقای مهندس رحمان آیتی**

انتصاب شایسته آن جناب را به سمت مدیریت کل امور روستاهای استان یزد تبریک عرض نموده و ازخداوند متعال توفیق خدمت جنابعالی را مسئلت دارم .

**گچساران هوشنگ مولاپناه**

**جناب آقای مهندس رحمان آیتی**

انتصاب شایسته آن جناب را به سمت مدیریت کل تعاون و امور روستاهای استان یزد تبریک گفته و توفیق بیشتر جنابعالی را خواستاریم .

**آریائی و بانو**

**آقای مهندس رحمان آیتی**

انتصاب شایسته جنابعالی را بسمت مدیر کل تعاون و امور روستاها ی‌استان یزد صمیمانه تبریک میگوئیم .

**گچساران ـ بهرامنوری‌وبانو**

**آقای مهندس رحمان آیتی**

انتصاب شایسته جنابعالی را به سمت مدیر کل تعاون و امور روستاهای استان یزد صمیمانه‌تبریک عرض مینماید.

**گچساران ـ مهندس‌رضامرادی**

**آقای مهندس رحمان آیتی**

انتصاب شایسته جنابعالی را به سمت مدیر کل تعاون و امور روستاهای استان یزد تبریک میگوئیم .

**گچساران ـ بهمن پاشائی ـ عبدالله حسینی**

**آقای مهندس رحمان آیتی**

انتصاب شایسته جنابعالی را به سمت مدیریت کل تعاون وامور روستاهای استان یزد تبریک میگوئیم .

**گچساران ـ جهانگیر خاندانی وبانو**

**آقای مهندس رحمان آیتی**

انتصاب شایسته جنابعالی را به سمت مدیر کل تعاون و امور روستاهای استان یزد تبریک میگوئیم .

**گچساران ـ علی حبیبی ـ صفر آهنین ـ جعفر تلی ـ ناصر تاجگردون.**

## متهمین به قتل رباخوار لاهیجانی ، بی‌گناه‌شناخته‌شدند

رشت ـ خبرنگار اطلاعات

قربان نظربور (۳۵ ساله) و یوسف اکبری (۲۰ ساله) که به اتهام کشتن قدرت‌اله حسن‌زاده نزول‌خوار لاهیجانی ،در دادگاه جنایی گیلان محاکمه میشدند ، بیگناه شناخته شدند ودادرسان دادگاه ،رای به‌آزادی آنان‌دادند.

قدرت‌اله دو سال پیش در روستای «دهسرای» لاهیجان با ضربه های چوب و چماق کشته شدوبازپرس دادسرای لاهیجان، قربان نظربورو یوسف اکبری را به اتهام قتل بازداشت کرد .

باآزادی یوسف و قربان ، پلیس بار دیگر تلاش خود را برای شناسایی و دستگیری قاتل یا قاتلین رباخوار لاهیجانی آغاز کردند.

## انجمن نظام‌معماری تشکیل شد

برای نظارت بر کار مهندسان ـ آرشیتکت ها و معماران ،سازمانی تحت عنوان انجمن نظام معماری درتهران تاسیس شده است . و این انجمن مانند نظام پزشکی ایران به تخلفات مهندسان و معماران و آرشیتکت‌ها رسیدگی خواهد کرد .

باانتخاب اعضای انجمن‌نظارت برانتخابات روز بیستم آذر، و پس‌از انجام یک انتخابات‌عمومی که در جریان آن اعضای هیات مدیره انتخاب شدند رسمیت‌یافت. واز اول ماه دی کلیه مهندسان، آرشیتکت ها و معماران بایستی به عضویت این انجمن درآیند .

امروز آقای دکتر پروین‌رئیس انجمن نظارت برانتخابات این انجمن طی گفتگویی باخبرنگار اطلاعات گفت که مهندسان ، آرشیتکت ها و معماران بایستی ضمن عضویت در این انجمن صلاحیت کار احراز کنند و در غیر اینصورت شهرداری ودیگر موسسات از پذیرفتن امضای‌آنان بصورت امضای مجاز خودداری خواهند کرد .

دکتر پروین گفت : از این‌پس و با تاسیس انجمن نظام معماری به تخلفات مهندسان ومعماران و آرشیتکت ها در دادگاه های‌نظام معماری رسیدگی خواهد شد و این سازمان دست افراد فاقد صلاحیت و بساز بفروش ها و ساختمان کنندگان غیر مجاز را از امور ساختمان‌کوتاه خواهند کرد .

ریوانافودز اینک مالک اختراع شماره ۷۶۳۵ مربوط به طریقه موم زدائی از روغن برنج و روغن آفتابگردان میل دارد با صاحبان صنایع در ایران برای بهره‌برداری از اختراع خود وارد مذاکره شود .
برای اطلاع بیشتر به دفتر حقوقی دکتر آقایان و همکاران خیابان سوم اسفند ۱۴۹ مراجعه فرمائید .
آ ـ ۱۳۹۸۱

## دختر ۱۸ ساله که ربوده شده بود درلندن آزاد شد

یک دختر ۱۸ ساله یونانی قبرس‌که مدت ۱۰ روزدراسارت رباینده‌گانش بود در لندن آزاد شد در عکس « آلیو » دختر۱۸ ساله را که پس از آزادی پدر و مادرش اورا می‌بوسند دیده می‌شود. قبلابدرخواست‌اسکاتلند یارد مطبوعات از انتشار خبر ربوده شدن این دخترخودداری کرده بودند پلیس اعلام کرد مقدار زیادی از ۱۷ هزار لیره باجی که به رباینده‌گان داده شده بود پس گرفته شده است . (عکس‌رادیوئی آسوشیتدپرس)

انجمن شهر پایتخت

## جلسه کانون شهری

روز چهارشنبه ۱۴ آبان ماه ۱۳۵۴ جمعی از فرهنگیان ،اصناف ، روسا و اعضای انجمن های‌محلی، کارکنان دولت ، اعضای بانک ها و چند نفر ازنمایندگان انجمن شهر و سایر طبقات در محل پارک شهر برای تشکیل کانون جدید شهری حزب رستاخیز ملت ایران جمع شدند و پس از آنکه تعداد حضار به ۱۳۳ نفررسید تشریفات تشکیل کانون انجام شد و نسبت به انتخاب هیئت رئیسه کانون اقدام به عمل آمد وتیمسار نادرخانی بریاست ، آقایان : علی سپهر و حریری طلوع به سمت نواب رئیس و آقایان جمالی آشتیانی و قوامی بسمت دبیر انتخاب شدند . ضمنا دو نفر از اعضای انجمن‌های محلی به عنوان سخنگو و خزانه‌دار کانون‌در نظرگرفته شدند .

قرار است جلسه بعدی روز سه‌شنبه یازدهم آذر در همان محل ( پارک شهر) تشکیل گردد .

آگهی استخدام

سازمان حفاظت محیط زیست به دو نفرخلبان مجرب در پروازباهواپیماهای یک‌موتوره احتیاج دارد .

متقاضیان میتوانند در وقت اداری روزهای اول و دوم آذرماه جهت کسب اطلاعات بیشتر و مصاحبه حضوری بکارگزینی سازمان واقع در خیابان ویلا بالاتر از تخت‌جمشید شماره ۲۲۷ مراجعه نمایند . م‌الف۱۷۳۴۵
سازمان حفاظت محیط زیست

آ ـ ۳۶۳۷۳

برای نیمسال دوم

## دانشگاه تهران در ۷ رشته دانشجو می‌پذیرد

دانشگاه تهران برای دوره‌روزانه نیمسال دوم تحصیلی ۵۵ـ۵۴ در ۷ رشته فیزیک، ریاضی ، علوم کامپیوتری، زبان فرانسه ، زبان آلمانی، زبان روسی و اقتصاد دانشجو می‌پذیرد .

یك منبع آگاه امروز دراین مورد اظهار داشت :

در نیمسال دوم تحصیلی دوره روزانه دانشگاه تهران که از اوایل دیماه آغازمیشود محدودیت معدل برای‌داوطلبان‌تعیین‌نگردیده وپذیرش دانشجویان براساس ضوابط سازمان سنجش آموزش کشور انجام می گیرد .

همین مقام افزود: برای‌پذیرش دانشجو در رشته‌های زبان‌فرانسه، آلمانی، روسی محدودیت سنی‌در نظر گرفته نشده و کلیه‌داوطلبان درهرگروه سنی‌می‌توانند‌تحصیلات خود را در رشته های یاد شده ادامه دهند ولی دانشجویانی‌موفق به ورود و رشته‌های دیگردانشگاه تهران در نیمسال دوم میشوند که متولد اسفند ماه ۱۳۲۹ و یابعد از آن باشند.

نظارت و اجرای طرح گزینش دانشجویان این‌دوره‌بعهده‌سازمان سنجش آموزش کشور است . مجموعا ۲۰۰ دانشجو برای کلیه رشته ها پذیرفته خواهند شد .

### وام برای شهرداری اصفهان

اصفهان ـ بانک عمران بمنظور تسریع در اجرای برنامه های عمرانی‌اصفهان ۲۰ میلیون تومان وام در اختیار شهرداری این شهر قرار میدهد ، تشریفات مقدماتی پرداخت وام به شهرداری در بانک عمران انجام شده است .

## این دختر را هر کجا دیدید به مأموران معرفی کنید

این شیوا است . دختر زیبائی که ماموران برای یافتن او بسیج شده‌اند .

# ۲ دختر زیبا باتهام اتومبیل دزدی تحت تعقیبند

مامورین پلیس درجستجوی دو دختر زیبا هستند که باتهام سرقت اتومبیل تحت تعقیب‌قرار گرفتند .

دادیار دادسرای تهران‌دستور داده است مامورین این دو دختر را هرچه زودتردستگیر کنند و بمقامات قضائی‌تحویل نمایند . یکی از دختران که « شیوا » نام دارد با وجود سپردن ده هزار تومان پول نقد بعنوان ضمانت ، متواری است .

شیوا و لاله تابستان‌امسال در خیابان شاه ایستاده‌بودند و برانندگان اتومبیلهایی که از کنارشان می‌گذشتند ناز می‌فروختند ! سرانجام توموبیل شماره ٦٤٦٧٩ تهران ـ ص برانندگی « ماشاالله » توقف کرد و اندو سوار اتومبیل شدند و برانندهٔ گفتند که بخیابان سیمتری می‌روند .

هنوز اتومبیل‌به‌خیابان‌سیمتری نرسیده بود که یکی ازدختران برانندهٔ گفت : نگهدارتادوستم را که آنطرف خیابان است، صدا بزنم . راننده که فریب طنازی دختران را خورده‌بود اتومبیل را متوقف کرد وپیاده شد تا طبق خواست دختران دوست واهی آنها را صدا بزند . اما همینکه پیاده شده و بسوی‌دیگرخیابان پیش‌رفت یکی از دختران پشت اتومبیل نشست و آنرا بحرکت‌درآورد. اما بعلت سرعت زیاد کنترل اتومبیل از دست دختر خارج شد و اتومبیل در جوی کنار خیابان افتاد .

« ماشاالله » که دنبال اتومبیلش در خیابان می‌دوید سررسید و بکمک چند نفراز رهگذران شیوا را دستگیر کرد . ولی لاله با استفاده از فرصت فراری شد . شیوا همراه پرونده به شعبه ۱۲ اداره آگاهی فرستاده‌شدولی‌نتوانست اطلاعات‌دقیقی از لاله‌دراختیار ماموران قرار دهد او سرانجام بدستور دادیار دادسرای‌تهران با ده هزار تومان‌وثیقه‌بازداشت شد اما مردی مبلغ مذکور را بصندوق دادگستری سپرد و شیوا از زندان آزاد شد.

چندی قبل مامورین‌بدستور دادیار دادسرای تهران مجددا با آدرسی که شیوا از خود بجای گذاشته بود اورا احضار کردند اما معلوم شد آدرس نادرست است .

مامورین سپس بسراغ کسی که ضامن شیوا شده بود رفتند ولی اورا نیز نیافتند .

ده هزار تومان وثیقه بنفع دولت ضبط شد اما دادیار دادسرا از مامورین خواست تا شیوا و لاله‌را هرطوری‌شده دستگیر کنند .

مامورین اکنون تقاضامیکنند هرکس ، هرکجا شیوا را دید فورا بمامورآن انتظامی معرفی کند زیرا او و لاله‌باید در دادگاه محاکمه شوند .

عکس شیوا تکثیر شد و در اختیار مامورین قرار گرفت‌ولی هنوز اثری از او بدست‌نیامده است .

## یك ابتکار برای گول زدن صاحب خانه ها!

جوان ۲۷ ساله‌یی که مدتها برای اجاره کردن خانه این‌ور و آن در زده بودو صاحب خانه‌ها باین علت که او مجرد است از اجاره دادن بوی خودداری کرده بودند دست به ابتکار جالبی زدو خانه مورد نظرش را اجاره کرد.

«صالح» برای آنکه آخرین بهانه را از صاحب‌خانه ها بگیرد بازنی بنام «صغری» تبانی کردو او را بعنوان همسر خود به‌مالك ساختمان معرفی کرد.

«صغری» یك هفته در خانه «صالح» ماندو بعد خانه را ترك کرد.صاحب‌خانه‌علت‌غیبت«صغری» را از «صالح» پرسیدو «صالح» حقیقت ماجرا را تعریف کرد صاحبخانه‌با شنیدن حقیقت«صالح» را تهدید کرد که‌اگرتا۲٤ساعت خانه را تخلیه نکند بزور او را از خانه بیرون خواهد کرد .ولی او که پس از زحمت زیاد موفق شده بود سرپناهی برای خود بیابد، پس از انقضای مهلت ، خانه‌را خالی نکرد.

«علی ایمان نژاد » صاحب‌خانه دیروز به کلانتری ۱٦ شکایت کرد که «صالح» فرزند ۸ساله او را کتك زده‌اما«صالح» درکلانتری ومپس در دادسرا گفت « علی ایمان نژاد » برای اخراج من‌از خانه باین‌بهانه متوسل‌شده و من فرزند او را کتك نزده‌ام.

## یکی دیگر از مجروحین حادثه راه کرمانشاه‌مرد
## قربانیان حادثه کرمانشاه ۱۵ نفر شدند

با مرگ یکی از مجروحین‌حادثه خونین راه کرمانشاه ـ بیستون، قربانیان این حادثه ، ۱۵ نفر شدند.

پانزدهمین قربانی حادثه ، حاج حاتم دهو(٦۰ساله) راننده‌اتوبوس ٤٥۱۲۳ «لوان‌تور» بود. حادثه دو هفته پیش‌در۱۸ کیلومتری کرمانشاه روی دادواتوبوس٤٥۱۲۳ لوان‌تور که با٤٥ مسافر از اصفهان به کرمانشاه میرفت با اتوبوس ۷٤۷۸٤ تهران الف متعلق‌به همان شرکت تصادف‌کرد و۱٤ سرنشین هر دو اتوبوس در همان لحظه‌های اول حادثه کشته شدند.

راننده‌گی اتوبوس ۷٤۷۸٤ را حسن پور ثانی بعهده داشت واز کرمانشاه به اصفهان میرفت .

## آنچه ازیك ژیان وجان‌دوجوان بجاماند

اردبیل ـ خبرنگار اطلاعات

دومرد جوان در یک حادثه رانندگی در راه اردبیل ـ آستارا کشته شدند و همراه آنان نیز که یک جوان ۱۹ ساله است ، به سختی مجروح شده است . این عده سرنشینان یک اتومبیل ژیان بودند که‌دره کیلو متری‌اردبیل، اتومبیل آنان با یک اتوبوس برخورد کرد و درهم شکست . راننده اتوبوس ،پس‌از حادثه گریخت‌وماموران‌انتظامی اردبیل هم اکنون در تعقیب او هستند

**کشته شدگان مقصود ۲٤ساله و اکبر ۲۲ ساله بودند . مجروح حادثه که در بیمارستان شماره یک شیرو خورشید سرخ اردبیل بستری است، علیرضا ابراهیمی نام دارد .**

## گزارشهای کوتاه شهرستانها

### یك سال زندان

اصفهان ـ خبرنگار اطلاعات

سارق ۲٤ ساله‌ای هنگام سرقت از یك فروشگاه‌فرش دستگیر شد. این سارق که فتح‌الله جبار زارع نام دارد، هنگام دستگیری توسط ماموران مدعی‌شد که فروشگاه‌متعلق به‌پدرش میباشد و او از طرف پدرش ماموریت داردتعدادی فرش‌را باکامیون به‌شیراز بفرستد.

فتح‌الله دربازجوئی به چند فقره سرقت دیگر نیزاعتراف کرد و در دادگاه اصفهان به‌یکسال حبس محکوم شد.

### انفجار پمپ مردی را کشت

شیراز ـ خبرنگار اطلاعات

پیر مرد ۵۰ ساله‌یی بنام «نوروزصفری» براثر انفجار پمپ‌قیرپاشی دچار سوختگی شدید شد و در راه بیمارستان جان سپرد. این حادثه در کارگاهی واقع در ۱۲ کیلومتری کازرون رخ‌داد.

### چوپان کشته شد

رضائیه خبرنگار اطلاعات

ـ چوپانی که در ارتفاعات «مارمیشو»رضائیه بدنبال‌بزی که از گله‌اش جدا مانده بود میدوید از کوه سقوط‌کردو کشته شد .

جسد «قادر پوری »چوپان ۳۵ ساله روستای «مارمیشو» به پزشکی قانونی رضائیه انتقال یافت و پس از صدور جواز دفن، بخاك سپرده شد.

### هروئین فروش بدام افتاد

اصفهان ـ خبرنگار اطلاعات

هروئین فروش سابقه‌دار اصفهانی بامقداری هروئین‌بدام ماموران افتاد . وی‌که «محمودرازی» نام دارد و ۲٤ساله‌است تاکنون بارها بجرم فروش مواد مخدر دستگیر شده وهربار پس از آزادی به‌کار خود ادامه داده است.

محمود روز گذشته در حوالی پل بزرگمهر اصفهان دستگیر شد.

### دیك زودپز منفجر شد

نصرالله‌آباد جام ـ خبرنگار اطلاعات :

«زلیخا» فرزند یعقوب بعلت انفجار دیك زودپز هنگام آشپزی در خانه دچار سوختگی شدید شد و به‌بیمارستان تربت جام انتقال یافت.

## این بار ناپدری فرزندش راداغ کرده‌است
## مادر وناپدری میخواستند فرزندشان را به تیمارستان بفرستند

رمضان : ناپدری‌ام مرا داغ کرده و شکنجه داده است

بدایرهٔ شکایات دادسرای‌تهران آورد و اعلام‌کرد پسرش‌دیوانه است وبایدبه‌بیمارستان روانی اعزام شود .

« یوسف » ناپدری «رمضان» در این باره گفت :

قبلا زن دیگری بنام «اقدس» داشتم و پس از جدا شدن از او با «خدیجه» مادر «رمضان» ازدواج‌کردم . اما در این‌مدت از دست « رمضان » زندگی راحتی بخود ندیده‌ام . من چند بار اورا سرکارگذاشته‌ام اما او فرار کرده است . شیطنت های این پسر آنقدر ادامه یافت تا صاحبخانه‌تهدید کرد که یا باید « رمضان » در خانه نباشد یا خانه را تخلیه کنیم . « رمضان » در تحقیق گفت : من دیوانه نیستم مادر و ناپدریم مرا آزار می‌دهند و همیشه‌شکنجه‌می‌کنند. «رمضان» نزد ماموران لباس خود را از تن خارج کرد و روی‌بدنش چند جای داغ را نشان‌مامورین داد . او در حالیکه بشدت می‌گریست گفت : این داغها را ناپدریم بربدن من گذاشته است .

یوسف ناپدری رمضان : من از دست این پسر عاجز شده‌ام

**دایره شکایت دادسرا پرونده را به کلانتری محل فرستادند تا در این باره تحقیقات بیشتر بعمل آید .**

## ماجراهای جالب سرراه خبرنگاران حوادث

سرراه علی هنرور ـ تهران:

«محمدرضا بیلکار» روز جمعه گذشته پاک بدآورده بود. اوپشت فرمان اتوبوس ۷٥٤٥۲ تهران متعلق به شرکت ایران‌پیما نشست وآنرا بحرکت درآورد .اما در ابتدای خیابان تکش با اتومبیل شماره ۲٤٥۸٥ تهران الف که کنار خیابان پارک بود تصادف کرد .

«محمدرضا» قصد داشت از صحنه حادثه بگریزد ، پارا روی گاز گذاشت ولی هنوز چند صدمتری پیش نرفته بود که بایک موتوسیکلت سوار برخورد کرد و اورا روانه بیمارستان کرد . او بازهم قصد فرار داشت ولی دیگر دیر شده بود و ماموران سر رسیدند تا اورا به کلانتری نارمک ببرند .

«محمدرضا» ماموران را سوار اتوبوس کرد تاباتفاق آنان به کلانتری برود. ولی اینبار فروشگاه شماره ۸۰٥ کفش‌ملی سررراهش سبز شد !و «محمدرضا» و ماموران و اتوبوس باهم وارد مغازه شدند !

«بیلکار» که‌ازاین اتفاقات بشدت عصبی شده‌بود، در کلانتری بقصد خودکشی چند قرص سمی که همراه داشت خورد و میخواست چند قرص دیگرهم بخورد اما ماموران متوجه شدند و بقیه قرص هارا ازاو گرفتند .

«بیلکار» که گواهینامه پایه دو شخصی دارد همراه پرونده به دایره کشیک دادسرای تهران رفت .

## تبریکات

**جناب آقای خسروی‌سامانی فرماندارمحترم شهرستان کرج**

انتصاب بجاوشایسته جنابعالی رابه فرمانداری شهرستان کرج تبریك عرض نموده ، موفقیت شما را درراه خدمت به‌شاه‌و میهن آرزومندم.

ازطرف اهالی منجیل آبادشهریار ـصمد گرجی
آ ـ ٦۳۱۰

**جناب سرگرد اسماعیل کوشا**

ارتقاء درجه جنابعالی را ازصمیم قلب تبریك عرض نموده وموفقیت شما را درراه خدمت به‌شاهنشاه آریامهر و میهن عزیز از درگاه خداوند خواستاریم.

واجارگاه :علی‌اکبر پدرپور، حسن پدرپور، منصور پدر پور،ناصر پدرپور.
آ ـ ٦۲۹۷

WHAT ARE YOUR COMPUTING REQUIREMENTS?

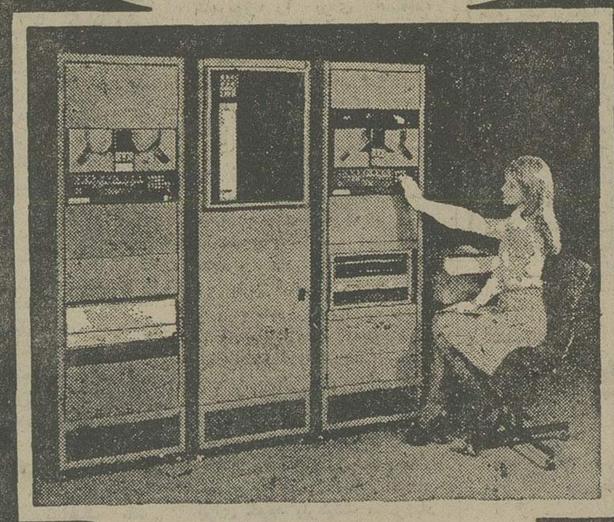

Whatever you need from
Mini-to Mega-can be supplied from the fantastic

INTERDATA

Range:

Total Software Support
Total Engineering Support
Total Educational Support
Total Turnkey Systems

FOR FURTHER INFORMATION CONTACT:

COMPUTER SERVICES COMPANY
Shahabbas, Takht-Tavoos Sq.
Tel. 625063 — 625534

قبوض مرحله سوم اصلاحات ارضی وقرضه‌های‌دولتی را خریداریم پاکپور تلفن ٦٦٤٦١٨ـ ٦٦٦٢٦٣ و ٦٦٠٢٠٠

بدین‌وسیله باطلاع میرساند آقای محمد حسن محجوبی مالك سرشناس تهران با اینجانب نسبت وقرابتی ندارد

محمد حسن (پرویز) محجوبی

ناصرملك‌مطیعی هنرمندبزرك سینما باتفاق فریباخاتمی ستاره محبوب و سکسی و میری کمدین مشهور وبا نمك فیلمهای فارسی و حسین‌ملاقاسمی ورزشکار ارزنده‌کشور در اولین فیلم خود ـ چنان غوغائی بپا میکنند که نظیرآن در سالهای اخیر هرگز دیده نشده ویقینا شما این‌ساخته تحسین‌آور امیرشروان را نه یکبار و دوبار بلکه‌چندین‌بار تماشا خواهید کرد

از فرداصبح درگروه‌ممتازسینمائی پایتخت

آسیا ـ رکس ـ شهوند ـ لیدو

نپتون ـ ژاله ـ توسکا ـ المپیا ـ پاسارگاد ـ چرخ‌فلك و... سیلورسیتی قلهك

ناصرملك مطیعی. فریباخاتمی و میری

انتقم نکن سرکار

کارگردان: امیر شروان

فیلمبردار: احمد شیرازی

با معرفی: حسین ملاقاسمی

محصول شرکت سینما تاتر رکس

بازندگان: خوشبخت. روشنیان. علی بابا. شهناز. روشن‌ضمیر. حسین نیری

همزمان با تهران در اصفهان (چهارباغ ـ مهتاب) * رشت (آسیا) * آبادان (ایران ـ خورشید ) ) * شیراز (پارس ـ سعدی) * کرمانشاه (مهتاب ـ ایران) * تبریز (آریا) * مشهد (هما ـ فردوسی) * اهواز (آپادانا) *بابل (شهرفرنك) ★ اندیمشك (پارادیا)

«جولیانوجما» هنرپیشه محبوب و بزن‌بهادر فیلمهای‌بین‌المللی همراه به «مارك‌فورست» قهرمان زیبائی اندام جهان در یك اثر پر قدرت تاریخی حادثه ها می‌آفرینند،جنگها میکنند ، دعواها براه میاندازند تا دوساعت شما را سرگرم کنند

از صبح پنجشنبه در سینماهای سانترال ـ رویال ـ متروپل

جولیانوجما ـ مارك فورست در فیلم

جنگجویان غول پیکر

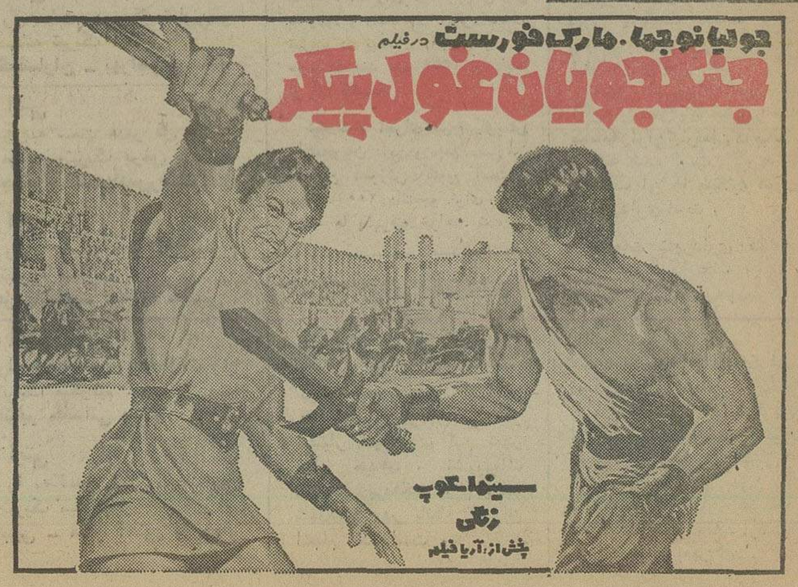

سینماسکوپ رنگی
پخش از: آریا فیلم

# مجالس ترحیم

باکمال تاسف درگذشت برادر عزیزمان مهندس مهدی ایزدپناه را باطلاع اقوام و دوستان میرساند .
مجلس ترحیم زنانه و مردانه آن شادروان روز پنجشنبه ۵۴٫۸٫۲۹ از ساعت ٤ الی٦ بعداز ظهر درمسجدالجواد (ع) برگزار خواهد بود .
**سرلشگر دکتر عباس ایزدپناه ، احمد ایزدپناه ، گیتی ایزدپناه ، (اخوی) ، حسین ایزدپناه .**
آ ـ ۱۳۹۳۵

باکمال تاسف درگذشت **آقای مهندس مهدی ایزدپناه** پدر همسر عزیزم را باطلاع دوستان و آشنایان میرساند .
مجلس ترحیم زنانه و مردانه فقید سعید روز پنجشنبه ۵۴٫۸٫۲۹ از ساعت ٤الی ٦ بعداز ظهر در مسجدالجواد (ع) برگزار خواهد بود .
**مهندس جعفر بنکارپور**

باکمال تاسف درگذشت همسر و پدر عزیزمان **مهندس مهدی ایزدپناه** را باطلاع اقوام و دوستان میرساند .
مجلس ترحیم زنانه و مردانه فقید سعید روز پنجشنبه ۵۴٫۸٫۲۹ از ساعت ٤الی ٦بعداز ظهر در مسجدالجواد (ع) برگزار خواهد شد .
**هما ایزدپناه (نوشائی) ،زیبا ایزدپناه (بنکارپور) ،جمشید ایزدپناه ،زهره‌ایزدپناه ، شعله ایزدپناه .**
۱ ـ ۲ آ ـ ۱۳۹۳۵

باکمال تاسف درگذشت **آقای مهندس مهدی ایزدپناه** را باطلاع اقوام و دوستان میرساند.
مجلس ترحیم زنانه و مردانه آن شادروان روز پنجشنبه ۵۴٫۸٫۲۹ از ساعت ٤الی٦بعداز ظهر در مسجدالجواد (ع) برگزار خواهد بود .
خانواده های : ایزدپناه ـسرلشگر حسن اخوی ،گیتی اخوی ، (ایزدپناه) ، محمد حسن بنکارپور، جعفر بنکارپور، عبدالحسین بنکارپور ، مسعود اخوی ،مجید اخوی ، بهرام ایزدپناه ، اسماعیل نوشائی ، سرهنگ محمدعلی الموتی، سلیمی ،صادق علاء پور ،دکترمهدی علاء پور ،مهندس شکرالله ستوده ، محمد سعید شمسی ، دکتر احمدبنی‌هاشمی ، مجید رضایت ، جلیل شریعتمداری ، سرهنگ رضوان پور ، رحیم اخلاق نجات ، سروان محمد مجیدیان ، سروان علی‌صدقیانی، محمدعلی برکادهی ، مرتضی ایلچی ، مهدی یزدانیان .
آ ـ ۱۳۹۳۵ ۱ ـ ۲

اطلاعات ـ مصیبت وارده را بعموم خانواده های عزادار بویژه بازماندگان آن مرحوم تسلیت میدهد .
۱ ـ ۲ آ ـ ۱۳۹۴۵

با نهایت تاسف و تاثر درگذشت **آقای محمود مقیمیان** را باطلاع می رساند .
مجلس ختم آن مرحوم در روز چهارشنبه ۵۴٫۸٫۲۸ از ساعت ۲ الی ٤ بعداز ظهر در مسجد حضرت علی‌اکبر واقع در خیابان هاشمی بعداز میدان سپاهی دانش منعقد است .
خانواده های : جعفری نراقی ، سید یوسفی ،غفاری ، میرطاهری ، کاظمی ، اوضاعی ، ایزدی ،میرسلطانی .
آ ـ ۱۳۶۳۸
اطلاعات ـ مصیبت وارده را به خانواده های عزادار تسلیت میدهد .

با نهایت تاسف و اندوه بی‌پایان درگذشت مادر فداکار و شریفمان **بانو حاجیه میرمحمدی تهرانی (معارفی)** بزرگ خاندان میرمحمدی تهرانی (معارفی) را باطلاع عموم دوستان و آشنایان میرساند .
مجلس ختم زنانه و مردانه آن مرحومه روز چهارشنبه ۵۴٫۸٫۲۸ در مسجد مجد از ساعت ۲ تا ٤ بعداز ظهر منعقد میباشد و همچنین مراسم شب هفت در سالن‌شماره٤ بهشت‌زهرا از ساعت ۱ تا ۳ بعداز ظهر روز جمعه ۳۰ آبان ماه برگزار می شود .
شرکت‌سروران‌عزیز در مجلس ترحیم و شب هفت باعث شادی روح آن مرحومه و تسلی قلب بازماندگان خواهد بود.
خانواده های : معارفی ، شعری تهرانی ، میرمحمدی تهرانی ، عطیفه ، بدر ، رئیس شقاقی ، داداش‌زاده ،ناصری، کیهانی ، خوئی ،مهید، میثمی، خالق‌پور ، جنابی .
آ ـ ۱۳۹۶۷
اطلاعات ـ مصیبت وارده را بعموم‌خانواده های‌عزادار تسلیت میدهد .

درگذشت جوان مصوم و ناکام **همایون شفیعی فرزند** آقای دکتر محمود شفیعی را به استحضار بستگان ،دوستان گرامی و سروران میرساند .
مجلس ترحیم مردانه و زنانه از ساعت ٤ تا ٦ بعداز ظهر روز جمعه ۳۰ آبان در خانقاه صفی‌علیشاه برگزار می شود .
خانواده های : شفیعی ، ارفعی ، موسوی، جوانبخت، قدسی ، رهبر ، برجیس ، زاهدی ، مودت ، شاهرخی ، قادری ، شاکریان ، کیان‌پور ، کلستانه ، راشدی ،سروری، جاوید ، مهرورزان ، ملک‌محمدی ، تیموری ، مصلحی ، فرهنگ ، روشن ، ربیعی ،هلتفی ، شمس ، رازقی ، کلهر، سیدین و سجادی .
آ ـ ۱۳۹۷۳
اطلاعات ـ مصیبت وارده را بعموم خانواده های‌عزادار بویژه بازماندگان تسلیت میدهد .

باندوه فراوان درگذشت بانوی دانشمند و عزیز و بزرگوارمان شادروان بانو **خاور خسروخاور (سپهری)** بنیان‌گذار و مدیره سابق دبیرستان خسرو خاور از بانیان تعلیم و تربیت نسل جوان که عمر خود را با صمیمیت وفداکاری‌وصداقت در راه نوباوگان عزیزصرف نمود باطلاع بستگان و آشنایان وفرهنگیان میرساند .

مجلس ترحیم زنانه ومردانه روز پنجشنبه ۲۹ آبان ماه ساعت ٤تا٦ بعدز ظهر در خانقاه صفی علیشاه برگزارمیشود.
**ایران خسرو خاور (طبسی) . احمد خسرو خاور . سپهری. اشرف قریشی (خسرو خاور) . دکتر کامبیز خسرو خاور. دکتر فرهاد خسرو خاور. دکتر فرشته خسرو خاور. دکتر فرامرز خسرو خاور. فرزانه خسرو خاور (دیبا).دکتر فرامرز خسرو خاور. گلریز خسروخاور. گلنازخسروخاور. وعموم خانواده‌های وابسته .**
آ ـ ۱۳۹۶۱
اطلاعات ـ مصیبت وارده را بعموم افراد خاندان خسرو خاور وسایر خانواده‌های عزادار تسلیت میدهد .

بانهایت تاسف درگذشت شادروان حاج **محمودصدرالدینی** عزیز از دست‌رفته خودرا به‌اطلاع دوستان و همشهریان ارجمند میرساند به‌این مناسبت مجلس ترحیمی از ساعت۲ تا۵ بعدازظهر روزهای سه‌شنبه ۵۴٫۸٫۲۷ و چهارشنبه ۵۴٫۸٫۲۸ وپنجشنبه ۵۴٫۸٫۲۹ در مسجد امام محمد باقر (اصفهانیها) واقع درخرمشهر منعقد میباشد. شرکت شما در مجلس ترحیم باعث‌شادی روح آنمرحوم وتسلی‌دل‌بازماندگان است .
**خانواده‌های یاسائی. صدرالدینی. مجد. بیطرف.دهقانی. نصرپور. حسین‌زاده. امیربیگی. محسنی‌فر. سعیدی.برزگر .**
آ ـ ۳۶۲۴
اطلاعات ـ مصیبت وارده را بعموم خانواده‌های عزادار تسلیت می‌دهد .

**با کمال تاسف فوت جوان ناکام حسن جعفری نراقی** را باطلاع دوستان و آشنایان میرساند .
مجلس ختم آن مرحوم روز چهارشنبه ۵۴٫۸٫۲۸ از ساعت ۲ الی ٤ بعداز ظهر در شهرری مسجد مقابل شیرو خورشید منعقد است .
خانواده های : جعفری نراقی ، سید یوسفی ،غفاری ، میرطاهری ، کاظمی ، اوضاعی ، ایزدی ،میرسلطانی .
آ ـ ۳۶۳۸
اطلاعات ـ مصیبت وارده را به خانواده های عزادار تسلیت میدهد .

با نهایت تاسف و اندوه بی‌پایان درگذشت مادر فداکار و شریفمان **بانو حاجیه میرمحمدی تهرانی (معارفی)** بزرگ خاندان میرمحمدی تهرانی (معارفی) را باطلاع عموم دوستان و آشنایان میرساند .
مجلس ختم زنانه و مردانه آن مرحومه روز چهارشنبه ۵۴٫۸٫۲۸ در مسجد مجد از ساعت ۲ تا ٤ بعداز ظهر مقابل منعقد میباشد و همچنین مراسم شب هفت در سالن‌شماره٤ بهشت‌زهرا از ساعت ۱ تا ۳ بعداز ظهر روز جمعه ۳۰ آبان ماه برگزار می شود .
شرکت‌سروران‌عزیز در مجلس ترحیم و شب هفت باعث شادی روح آن مرحومه و تسلی قلب بازماندگان خواهد بود.
خانواده های : معارفی ، شعری تهرانی ، میرمحمدی تهرانی ، عطیفه ، بدر ، رئیس شقاقی ، داداش‌زاده ،ناصری، کیهانی ، خوئی ،مهید، میثمی، خالق‌پور ، جنابی .
آ ـ ۱۳۹۶۷
اطلاعات ـ مصیبت وارده را بعموم‌خانواده های‌عزادار تسلیت میدهد .

بانهایت تاثر و تاسف فوت جانگداز **خانم شهلا پیروز** را در امریکا باطلاع اقوام و دوستان میرساند.
مجلس ترحیم روز پنجشنبه ۲۹ آبانماه از ساعت ۱٤الی ۱٦ در مسجد الجواد واقع درمیدان ۲۵ شهریور برگزار می گردد.
خانواده های : پیروز. عجم. صالحی. ضیائی . خدابنده. اسکندری . شریفی.منصوری. فیصلی .عاوی .شریف دشتی. رجب‌زاده. امیرآفتابی. حسینیان. شریفیان.
آ ـ ۱۳۹۳۱
اطلاعات ـ مصیبت وارده را بعموم خانواده های عزادار بویژه بازماندگان آنمرحومه تسلیت میدهد

بانهایت تاسف وتاثر درگذشت ناگهانی **جناب مهندس** خلیل‌اله نامدار را باطلاع دوستان و آشنایان‌میرساند جلسات تذکر شادروان بتاریخ و آدرس ذیل منعقد می گردد .
پنجشنبه ۲۹ آبان ازساعت ۳ بعدازظهر به‌آدرس گیشا خیابان صالح خیابان هفدهم پلاک ۳۸ منزل نامدار و جمعه سی آبان ازساعت ۳ بعدازظهربه‌آدرس ونک خیابان‌ملاصدرا خیابان شیخ بهائی خیابان صائب پلاک٤منزل فضل‌اله‌نامدار.
فروغیه . مهرانگیز .فاروق . قدسیه . روح‌اله . فضل‌اله و پروین نامدار و خانواده‌های نامدار ایرانی. موسی‌زاده. مدرسی. باهر خراسانی. محبوبی‌پور . صابریان. روحانی قزوینی بهره‌مند اقدسی . مهرگی خلیلی .هرندی .قائمقامی
آ ـ ۶۳۴۸

**او باقیست**

درنهایت تاسف و تاثر فوت ناگهانی شادروان**کمال‌الدین روانشاد** را باستحضار خویشان ، دوستان و آشنایان می رساند مجلس ترحیم مردانه آن مرحوم روز ٥ شنبه ۲۹آبان ساعت ۳الی٥ بعد ازظهر در مسجد امیرالمومنین (ع) واقع در میدان۲٤ اسفند امیرآباد جنوبی، خیابان نصرت ومجلس زنانه درمنزل آن مرحوم واقع در خیابان جمشید آبادشمالی، کوچه خشنگه کاشی ٥٤ برقرار میباشد. از سروران عزیز تمنا دارد برای شادی عزیز از دست رفته قدم رنجه‌فرمایند.
ضمنا شب هفت آنمرحومدر سالن شماره ۲ بهشت زهرا از ساعت ۳الی٥ بعد ازظهر روز شنبه ۵۴٫۹٫۱ برگزار می گردد .
خانواده‌های : روانشاد . عطاری .بهمنی. طاعنی درخشان. منشی. سالاردینی. بحرالعلوم. سراجی. کامکار. کریمی . نظام. مهران. طبیبی.وکیلی. فخیم. فیروزگان. توسلی. تفکری. نورهاشمی. شجیعی. مکی. زادسرور . شایسته. توفیق.
اطلاعات ـ مصیبت وارده را بعموم خانواده های‌عزادار تسلیت میدهد

باکمال تاثر درگذشت شادروان **بانو حشمت قالچی** مادر گرامی خودمان را باطلاع میرسانیم. مجلس ترحیم در روزهای چهارشنبه و پنجشنبه ۲۸ و ۲۹ آبان از ساعت ۳تا ٦ بعدازظهر منعقد میباشد. نشانی خیابان پهلوی کوچه‌رهبان جنب سینما آتلانتیک شماره ۱٤
**لطف‌اله قالچی. دکتر عزت‌اله قالچی . داود قالچی . سلیمان قالچی. ناصر قالچی .**
آ ـ ۳۶۳۸۵
اطلاعات ـ بعموم بازماندگان آنمرحومه تسلیت میدهد

با اندوه فراوان فوت بانوی متقی و پرهیزگار **لطیفه** سعیدی مادر عزیزمان را باطلاع میرساند .
مجلس ختم زنانه و مردانه از ساعت ۱۲ الی ۲ بعداز ظهر روز پنجشنبه بیست‌ونهم آبان ماه در مسجد الجواد میدان ۲۵ شهریور منعقد خواهد بود .
**عذرا ، عباس ، رباب . تقی سعیدی و خانواده های:** سعیدی ، دبیرعلائی . سرهنگ پیرایه ، شجاعی ، سرمست بیگلو ، سرهنگ آریان‌نژاد ، کلانتری ، فرمانی ، افشائی ، ثقة‌الاسلامی ، بابازاده ، مصطفی‌زاده ، عظیم‌زاده ،برادران عظیمی ، طاهباز ، دکتر مظفری ، سرهنگ بدری ، سهراب، بلوچیان ، دکاء، بیشوا ، آزاد .
آ ـ ۱٤۰۰۷
اطلاعات ـ مصیبت وارده را بعموم خانواده های‌عزادار تسلیت میدهد .

# تسلیت

**جناب آقای ابوالحسن تیموری**
**جناب آقای منوچهر تیموری**
با نهایت تاسف وتاثر مصیبت وارده را از صمیم قلب تسلیت عرض نموده دوام وبقاء سایر بازماندگان‌را ازخداوند بزرگ آرزو داریم .
**محمد حسین حمیدی ـ حسن موسات**
آ ـ ۶۳۲۰

**جناب آقای جلال آهنچیان**
مصیبت وارده را صمیمانه تسلیت گفته ، بقای عمر جنابعالی و بازماندگان را آرزو دارد .
**توران ملکی**
آ ـ ۳۶۳۸۲

**دوستان عزیز آقایان احمد ـ مهندس محسن ـ دکتر مرتضی شیرازی**
درگذشت غم‌انگیز پدر ارجمندتان را تسلیت عرض نموده خود را در اندوه آن خانواده شریک میدانیم .
**روزبه و علی‌اکبر پازوکی**

**سرور گرام جناب آقای آهنچیان**
بانهایت تاثر و تاسف درگذشت مادر گرامیتان را از صمیم قلب تسلیت عرض نموده وبرای جنابعالی و خاندان جلیل صبر و شکیبائی آرزو مینمایم .
**سوسن ـ شریعت**

**جنابان آقایان جلال وکمال آهنچیان**
با نهایت تالم وتاثر مصیبت وارده را تسلیت عرض نموده و خودرا در غم آنجنابان شریک میدانم .
**احمد یوسفی**

**جناب آقای جلال آهنچیان**
بانهایت تاسف وتالم درگذشت مادر ارجمندتان را تسلیت گفته بقاء عمر شما و خانواده محترم‌تان را ازدرگاه ایزد تعالی مسئلت می‌نمائیم .
**کارمندان شرکت پرجلا**

درگذشت چگر سوز انسان شریف دکتر ایرج سعیدی باغ گندمی را با تاسف و تحسر عمیق بخانواده‌آن‌شادروان تسلیت می‌گوئیم .
**انترنهای مرکز پزشکی فیروزگر**

**جناب آقای مهدی حسینی لواسانی**
باتاثر فراوان درگذشت ناگهانی همسر جنابعالی را به شما و فرزندان عزیز و سایر بازماندگان آن مرحوم تسلیت عرض نموده و خودرا در اندوه شما شریک میدانیم .
**هیات علمی گروه زبانهای خارجی دانشگاه تربیت معلم**
**اقوامی. احمدی بهنام. بشارت. خاشعی. خواجه‌خلیلی. دورنی دنگور. روشن‌منش. زرین‌قلم . سلیمانی . سائیتی . سیمائی.شاهپرکی. عظیما.غضنفری.قضائی. نوائی.منوچهری. وثوقی. هابگود. همس .**

بانهایت تاسف درگذشت بزرگ خاندان سادات‌شیرازی حاج سید عبداله شیرازی را بهبازماندگان آن شادروان بخصوص مادر عزیز زرین‌ملک منصور- درخشنده‌شیرازی- مهری مازندرانی- مهندس محسن شیرازی- احمد شیرازی- دکتر مرتضی شیرازی و حاج شمس‌الدین شیرازی تسلیت عرض می‌نمائیم .
**حسین و ملیحه منصور**

کارمندان و دبیران شورای فرهنگی بریتانیا فوت ناگهانی خانم روث لواسانی رابفامیل محترم لواسانی تسلیت عرض‌می‌نمایند و سلامتی بازماندگان را خواستارند .
آ ـ ۱۳۹۴۳

**نیمسار حامدی ـ سرکار خانم ادیبی**
مصیبت وارده را به آنجنابان و خانواده محترمتان تسلیت میگوئیم .
**کارکنان دفتر آموزش متوسطه وزارت آموزش وپرورش**
آ ـ ۱۳۹۹۱

**سرکار خانم عطیه امامی صفا**
معاونین، دبیران، کارکنان و دانش آموزان مورسه راهنمائی و حیدر دستگردی فوت نابهنگام همسر گرامیتان‌را به جنابعالی وخاندان محترم تسلیت عرض مینمایند بقاء عمر و صبر جمیل برای شماو بازماندگان را از درگاه خداوند متعال خواستارند .

**جناب آقای حاج حسن معدنی**
باکمال تاثر مصیبت وارده را تسلیت عرض نموده سلامتی و طول عمر بازماندگان را از خداوند مسئلت داریم .
**صنایع بسته‌بندی ایران (شرکت سهامی عام)**

**جناب آقای ناصر قزل ایاغ تهرانی**
در گذشت غم‌انگیز برادر شما را تسلیت عرض نموده و خودمان را درغم جنابعالی شریك میدانیم
**کارکنان بانک سپه ـ شعبه شهر ری**

**آقای محمد امینی**
باکمال تاسف و تاثر مصیبت وارده را از صمیم قلب تسلیت عرض نموده برای شما و خانواده‌تان صبر و شکیبائی آرزو مینمائیم .
**محمد حسین بهبهانی ـ خلیل راجی‌پور ـ محمد حسین شاپوری ـ علی شیری ـ ناصر بیدآبادی ـ ابراهیم‌حمیدنیا ـ علی اکبر کاظمی‌پور ـ جواد حبیبی ـ علی اکبر فاضلی .**

**آقای یوسف گرجی**
درگذشت نابهنگام ابوی گرامیتان را از صمیم قلب تسلیت عرض نموده دوام و بقاء سایر بازماندگان را از خداوند آرزو می‌نمائیم .
**مجید قدکمساز. قربان محمدی. ناصر قلندری. علی‌اکبر کمالی. محمد رضا خسروی. محمد هادی مشتاقی . موحد پناهی. کریم خسروداد. شریف ژینوس .**

**آقای شاه حسینی**
با نهایت تاسف وتاثر مصیبت وارده را تسلیت گفته برای جنابعالی صبرو شکیبائی آرزومندیم .
**بهمن نریمانی. سید رضا نوروزی. حسن همتی. خسرو یزدان‌پناه. علینقی ابطحی. محمد رضا آرش‌پور. محمدرضا خدابندلو. مرتضی نقرمچی. علی تابشی .**

**آقای عظیم عسگری**
بانهایت تاسف وتاثر مصیبت وارده را تسلیت عرض نموده برای جنابعالی صبر جمیل آرزو مینمائیم .
**منصور بهنود. علی‌وزیری. حاجی‌خان جوادی. عباس زرکش . عباس رحمانی . محمد خلیل‌پور . محمد حسن سلحشوری. جلال وزیری . امیر جلالی .**

**جناب آقای مهندس نصراله مویدی موفق**
بدینوسیله مصیبت وارده را ازصمیم قلب تسلیت‌گفته برای شما وکلیه بازماندگان صبر و بردباری آرزو داریم.
**عزت‌اله حامدی. هادی عابدپور . فضل‌اله فارسی . بهمن قبادیان. محمد رضا تیموری. اسفندیار خدابخش . کریم هادی‌پور. رضاساداتی. حسین احمدی.**

**جناب آقای جلال آهنچیان**
درگذشت مادر عزیز و گرانمایه و نیکوکارتان را تسلیت عرض نموده بقای عمر وسلامتی برای حضرتعالی و سایر بازماندگان از خداوند متعال مسئلت داریم .
**شرکت سهامی خاص نارون**

**خانم پرتوی**
فوت اسفانگیز خواهر گرامیتان را تسلیت می‌گوئیم ما را شریک غمتان بدانید .
**دانشجویان سال دوم مدرسه عالی ترجمه رشته عربی**

**جناب آقایان حاج مهدی و علی تعالی**
باندوه فراوان مصیبت وارده را تسلیت گفته ودرغم وارده شریک هستیم .
**شرکت تکنوولت ـ حاجتی**

**آقای رضا حساس**
مصیبت وارده را به جنابعالی صمیمانه تسلیت گفته و خود را در غم شما شریک میدانیم .
**هیئت مدیره و کارکنان شرکت ایرانین‌اگسپرس**

**جناب سرگرد عطائی**
باکمال تاسف مصیبت وارده را به جنابعالی و خانواده های محترم تسلیت عرض می‌نمائیم .
**افسر نیکسرشت ـ مسعود صالحی**

**جناب سرگرد عطائی**
باکمال تاسف مصیبت وارده را به جنابعالی و خانواده های محترم تسلیت عرض می‌نمائیم .
**دکتر سید علی اصغر معراجی**

**جناب آقای دکتر داریوش دانشور فرهود**
با نهایت تاثر فوت پدر ارجمند واستاد گرانمایه را بشما و خانواده محترمتان تسلیت عرض مینمائیم .
**از طرف فارغ‌التحصیلان دبیرستان رهنما ـ منوچهر قرمداغی**

**جناب آقای محسن میرحسینی**
با نهایت تاثر فوت مادر عزیزتان را تسلیت عرض‌مینماید.
**مصطفی رستمیان**

**جنابان ابومحمد و مهدی فرنیا**
درگذشت نابهنگام پدر گرامیتان مارامتاثر ومتالم‌ساخت. امید است تسلیت مارا بپذیرید .
**همکاران آموزشی و اداری شما در دبیرستان دختران (الهام) خوارزمی شرق .**

**دوست عزیز جناب آقای احمد حکمت**
مصیبت وارده را بشما و خانواده محترم تسلیت میگویم.
**جمال درویش**

**جناب آقای احمد شیرازی و آقای مهندس‌محسن شیرازی**
باقلبی اندوهبار فوت پدر بزرگوارتان را تسلیت گفته بقاء عمر آن جنابان و خاندان محترم را از درگاه ایزد متعال خواستارم .
**کرمانشاه ـ محمد میرافضلی**

درگذشت مرحوم مرتضی گرمستانی بهترین همکار عزیزمان را که‌از مردان نیکوکار بود بخانواده گرمستانی بخصوص به‌همسر و فرزندانش تسلیت عرض مینمائیم .
**دادگر. آگاهی. عابدی. مدانلو. منتظر. نصرتی.روحی. صمیمی. افضلی. خزائی. قلی‌پور .**

**جناب آقای عباس صالحی ریاست محترم بانک صادرات منطقه نهم و سرکار خانم سیما پیروز**
مصیبت وارده را تسلیت عرض نموده ، بقای عمر جنابعالی وخانواده محترم را خواستاریم .
**کارکنان بانک‌صادرات ایران دراستان چهارمحال بختیاری**

**جناب آقای عباس صالحی ریاست محترم منطقه نهم بانک صادرات ایران**
مصیبت وارده را به جنابعالی و سرکار خانم تسلیت عرض مینمائیم .
**از طرف کارکنان شعبه میدان فرح‌آباد اصفهان ـ مرتضی شریف‌النسب**

**جناب آقای علیرضا پاک طلا**
درگذشت فرزند ناکام فرحناز پاک‌طلا اینجانب رابینهایت اندوهگین ساخت. تسلیت و همدردیم را بپذیر .
**بندرپهلوی ـ حسین‌پورشهیدی**

**جناب آقای جلال آهنچیان**
فوت شادروان مادر بزرگوار جنابعالی باعث کمال‌تاسف وتالم گردید. باعرض تسلیت مغفرت آنمرحومه و سلامت و سعادت جنابعالی وسایر بازماندگان را ازدرگاه خداوندمتعال مسئلت مینماید .
**شرکت لوله و ماشین‌سازی ایران ـ سهامی خاص**

**خانم منیره محبوبی**
من و خانواده‌ام را در غم جگرسوز همسرتان شریک بدانید .
**جویبار شاهی ـ عین‌اله اسداللهی وبانو**

**آقای عبدالحسین جعفری نراقی**
مصیبت وارده را به شما و خانواده محترمتان تسلیت عرض مینمائیم .
**سید حسین و سید حسن نوروزی**

**جناب آقای مهندس لعلی**
بانهایت تاسف مصیبت وارده را تسلیت عرض مینماید .
**فارسان ـ عبداله اله‌بخشیان**

**جناب سرگرد امیرهوشنگ عرشی**
مصیبت وارده را تسلیت عرض مینمائیم .
**افسران دوره فرماندهی و ستاد ژاندارمری**

**جناب آقای سید جلال آهنچیان**
با کمال تاسف درگذشت تالم‌انگیز والده گرامی را به حضور آن جناب تسلیت عرض نموده بقای عمر بازماندگان و شادی روح آن مرحومه‌را ازدرگاه ایزد متعال خواستار است.
**بانک پارس شعبه تخت‌جمشید ـ مرتضی رجبیانی**

**جناب آقای مهندس فرخ نصرتی**
با نهایت تاسف و تاثر مصیبت وارده را تسلیت عرض می نمائیم و خود را در غم شما شریک میدانیم .
**مدیران ، مهندسین و کارمندان کارگاه های اهواز ، دشت‌میشان ، خرمشهر ، حمید (شرکت ساختمانی بام‌رود سهامی خاص)**

**هوشنگ عزیز**
درگذشت تو که براستی غمی عظیم دردلها بجای گذاشته باعث بسی شگفتی و تعجب است .
لذا بدین وسیله بکلیه فامیل محترمت و دوستان عزیزتو همسر وفادارت ودو کودک دلبندت تسلیت عرض میکنم وچون فعلا قادر بحرکت نمی‌باشم و نمی‌توانم درمجالسی که برای تو برگزار میشود خدمتگزار باشم بسی زجرآور است.
**دوست تو ـ ایرج**

**جناب آقای منصور اعتمادی**
بانهایت تاسف مصیبت وارده را بشما و خانواده محترمتان تسلیت گفته بقای عمر بازماندگان را ازدرگاه خداوند متعال مسئلت داریم .
**بشری. سلیمی. حریرچیان. مجتهدی. شکرچی. پیرور جهان. رشیدی. یارندی. جهاندوست. نیکپور . بابادی . سرابی. قربانلو . فروتن. درویش. غفاری.خسروآرا. گوران. اصغری. اصفهانی. جلومگر. ارومی. عطائی . امینی‌نیا . نیک‌بخشیان. صادق. کاتبی. آذرخش. ایزدی . ماندگار . عزیزآبادی .**

**جناب آقای مهندس حسین منصور**
باتاسف و تاثر فراوان مصیبت وارده را به جنابعالی و خانواده محترمتان تسلیت عرض می‌نماید .
**شرکت اینترفارم سرویسز**
آ ـ ۳۶۳۵۴

**خانواده تیموری**
بانهایت تاثر و تاسف درگذشت مادر گرامیتان را تسلیت عرض مینمائیم .
**منصور حکم‌آبادی ـ مسعود افشار سپهر**
آ ـ ۱۳۹۲۹

# مجالس وعظ و سوگواری

## سخنرانی مذهبی
### در مسجد حضرت ابوالفضل

از شب چهاردهم ماه ذیقعدةالحرام مطابق ۵۴٫۸٫۲۷ بمدت ده شب بعداز اقامه نماز جماعت، دانشمند عالیقدر **جناب آقای حاج سید عبدالرضا حجازی** مستفیض میفرمایند از عموم طبقات دعوت میشود در مجلس مزبور شرکت فرمایند .
**جنوب آیزنهاور مقابل دانشگاه صنعتی آریامهر**
آ ـ ۱۳۹۶۵

# یادبود

بمناسبت چهلمین روز درگذشت عزیز از دست رفته‌مان شادروان **سیاوش عماد** مجلس یادبودی ازساعت ٥الی ۷ بعداز ظهر چهارشنبه ۵۴٫۸٫۲۸ درمنزل آن شادروان واقع در خیابان بهار جنوبی بن‌بست آصف وزیری شماره۱۱۷ برپا خواهدبود.
**خانواده عماد**
آ ـ ۱۳۹۴۱

روز پنجشنبه ، بیست و نهم آبانماه ۱۳۵۴ همزمان با چهلمین روز درگذشت عزیز از دست رفتما **محمود شعبان** زاده است، هزینه مراسم چهلم بمصرف امور خیریه رسیده بستگان گرامی و دوستان محترمی که مایل باشند برای شادی روح آن شادروان فاتحه بخوانند بعد ازظهر روز مذکور بر سرمزارش واقع در امامزاده عبدالله آرامگاه خاندان مافی خواهیم بود .
**خانواده های : ناظریان. فرجاه. شعبانزاده**
آ ـ ۱۳۵۲۷

بدین وسیله سالگرد درگذشت شادروان **بیژن نیرو** را سوگمندانه اعلام میداریم . بدین مناسبت مجلس یادبودی‌از ساعت ٥ الی ۸ بعداز ظهر چهارشنبه ۲۸ آبان ماه در تهران پارس ـ خیابان ۱۵۸ شرقی پلاک ۱٫۲٤ برگزار خواهد بود.
**خانواده های نیرو ـ تیموری**

# سپاسگزاری

از کلیه سروران گرام علمای اعلام‌وبازرگانان واصناف و دوستان ، آشنایان و اهالی محل که در مراسم تشییع و تدفین و ختم خصوصا از مقام محترم حضرت آیة‌الله‌العظمی آقای حاج سید شهاب‌الدین مرعشی اعلی‌الله مقامه‌الشریف که‌مجلس ترحیم‌شب‌هفت مرحوم‌ثقة‌الاسلام **آقای حاج شیخ احمد اخویان** را در قم برگزار فرمودند و همچنین از ذوات محترمی که بوسیله جراید و تلگرافنامه باعث تسلی خاطر بازماندگان فقید سعید گردیده‌اند بدین وسیله تشکر مینمایم.
**علی اخویان تهرانی**
آ ـ ۱۳۹۴۵

از عموم دوستان ، آشنایان ، همکاران ، تیمساران و افسران محترم ارتش شاهنشاهی که بمناسبت درگذشت مادر عزیز و عمه و خاله گرام و مادر بزرگمان با شرکت در مراسم تشییع و مجلس ترحیم شادروان **فرخنده موثقی (احترام‌الدوله)** شرکت و همچنین کتباء تلفنا و یا با درج مراتب تسلیت در جراید کشور از اینرهگذر ابراز همدردی فرموده‌اند صمیمانه سپاسگزاریم . چنانچه بسبب تالمات روحی توفیق عرض تشکر حضوری حاصل نگردید امید عفو داشته سعادت و سلامت همگان را از درگاه ایزد متعال مسئلت داریم .
**بانو امیر سلیمانی (ناظمی یزدی) ، رضا ناظمی یزدی، دکتر قدرت‌الله موثقی ، دکتر نصرت‌الله مشکوتی ، سرهنگ حسینعلی موثقی ، فرخ و محمود عروضی و سایر خانواده های وابسته .**
آ ـ ۱۳۹۷۱

اطلاعات ۱۳۰۴

بنیانگذار : عباس مسعودی
صاحب امتیاز ومدیر : فرهاد مسعودی
سردبیر : منصور تاراجی
محل اداره : خیابان خیام. ساختمان اطلاعات. تهران
تلفن : ۳۱۱۰۷۱ تا ۳۱۱۰۷۹
تلکس : ۲۳۳۶ - تلگرافی : اطلاعات - تهران

**تقویم اطلاعات**

سه‌شنبه - بیست و هفتم آبان ماه ۱۳۵۴
چهاردهم‌ذیعقده ۱۳۹۵-هجدهم‌نوامبر ۱۹۷۵

**ساعات شرعی**

استخراج دکتر ریاضی کرمانی

اذان مغرب ..... ساعت ۵ و ۱۴ دقیقه
اذان صبح (فردا) ..... ساعت ۵ و ۹ دقیقه
طلوع آفتاب (فردا) .. ساعت ۶ و ۴۲ دقیقه
ظهر شرعی(فردا) ... ساعت ۱۱ و ۵۱ دقیقه
اذان مغرب (فردا)... ساعت ۵ و ۱۳ دقیقه

# نرخ مکالمه تلفنی دقیقه‌ای میشود

## برای هر ۳ دقیقه مکالمه تلفنی ۲ ریال دریافت خواهد شد

## تاسال ۱۳۵۶ هر ٤ تهرانی یك تلفن خواهند داشت

**برای جلوگیری از اشغال بیهوده خطوط ارتباط تلفنی نرخ مکالمات تلفن شهری دقیقه‌ای خواهد شد.**

به این منظور بزودی بررسی های لازم وسیله مسئولین شرکت مخابرات ایران آغاز می شود و پس از این بررسی ها مبلغ تعیین شده برحسب زمان مکالمات از مشترکین دریافت خواهد شد .

در حال حاضر برای مکالمات شهری محدودیت زمانی تعیین نشده است، به این ترتیب یك مشترك میتواند در ازای هر چند ساعت مکالمه تلفنی فقط ۲ ریال بپردازد و اگر این مدت از چند ثانیه هم تجاوز نکند همان ۲ ریال بحساب مشترك منظورخواهد شد.

یك مقام آگاه‌در شرکت‌مخابرات ایران در این خصوص بخبرنگار اطلاعات گفت : به احتمال قوی مقامات این شرکت برای هر ۳ دقیقه مکالمه تلفنی ۲ ریال‌تعیین خواهند کرد . این مقام همچنین گفت تلفن یك وسیله ارتباطی برای انجام کار های ضروری و فوری است و نباید برای درد دل و گفتن حرفهای بیهوده . یامزاحمت های تلفنی مورد استفاده قرار گیرد وی گفت : هر گاه زمان تعیین شده برای پرداخت ۲ ریال ۳ دقیقه باشد مشترکین می - توانند کار های ضروری خود را از طریق تلفن در این مدت انجام دهند و از طرفی‌محدودیت زمانی مکالمات باعث خواهد شد رفع نسبی مزاحمت های تلفنی ، وازمیان‌رفتن مکالمات بیهوده، در بهبود ترافیك ارتباطات تلفنی گشایش چشمگیری پدید آید .

این مقام افزود به علت محدودیت کابلهای ارتباطی‌و مکالمات‌طولانی که گاه ساعت ها طول می - کشد در مرکز تلفن ۸ مشکلاتی وجود داشت که با گشایش‌مرکز جدید تلفن ظرف این اشکالات بر طرف شد.

وی گفت با اشکالی که درمرکز تلفن نیاوران پدید آمد در چند روز اخیر مشکلات مختصری نیز در شماره‌گیری با برخی از تلفن های ۲ وجود داشت که باکوشش ماموران شرکت مخابرات این اشکال نیز رفع شد و در حال حاضر مردم‌خواهند توانست‌براحتی با هر شماره‌ای‌که میخواهند‌تماس برقرار کنند .

### خانم های خانه‌دار

بررسی گزارشگر اطلاعات‌نشان میدهد که اغلب تلفن‌های‌شهری تهران و اغلب شهرستانها بین ساعات ۹ تا ۱۱ صبح‌در اشغال خانمهای خانه‌دار است که با دوستان و اقوام وهمسایگان خود به گفتگو و دردلهای طولانی می- نشینند.

این بررسی همچنین نشان می دهد که هر روز حدود صد هزار نفر از ساکنین پایتخت از تلفن های عمومی استفاده میکنندوتعداد کسانی‌که از طریق تلفن های خصوصی با یکدیگر ارتباط‌برقرار میکنند از یك میلیون و پانصد هزار نفر متجاوز است.

آمار نشان میدهد که برای هر ۸ نفر از جمعیت تهران یك تلفن خودکار زنگ می‌زند که تا پایان سال ۱۳۵۶ با برنامه هائی که شرکت مخابرات ایران در دست اجرا دارد برای هر ٤ نفرساکنین تهران یك تلفن زنگ خواهدزد.

در حال حاضر در تهران‌متجاوز از ۵۰۰ هزار تلفن خودکارمشغول کار است و تعداد تلفن های عمومی نیزاز۱۳۰۰ دستگاه‌متجاوز است.

# بین ایران و ۵ کشور، پول آسیائی بجریان گذاشته شد

**★ بانك مرکزی امروز نرخ خرید و فروش واحد پول آسیائی رارسما اعلام کرد.**

بانك مرکزی ایران امروز نرخ خرید و فروش واحد پول آسیایی (آ.ام.یو) را درمقابل پول کشور های عضو اتحادیه پایاپای آسیایی بشرح زیراعلام و برای اجرا به‌کلیه بانك های کشور ابلاغ کرد :

یک‌آ.ام‌یو به ریال ایران
نرخ خرید ۸۱٫۸۶۹۶ ،
نرخ فروش ۸۲٫۱۶۵۶
یک آ.ام- یو به تاکای‌بنگلادش
نرخ خرید ۱۷٫۱۴۲۵ ، نرخ فروش ۱۷٫۲۰۴۵
یک آ.ام‌یو به روپیه‌سریلانکا
نرخ خرید ۸٫۹۱۵۳ ، نرخ فروش ۸٫۹۴۷۵
یک آ.ام‌یو به روپیه نپال
نرخ خرید ۱۴٫۷۷۲۶ ، نرخ فروش ۱۴٫۸۲۶۰
یک آ.ام -یو به روپیه هندوستان نرخ‌خرید ۱۰٫۴۵۹۰ نرخ فروش ۱۰٫۴۹۶۸

**اتحادیه پاپایای**

خبرنگار ما مینویسد : بانك های مرکزی شش کشور ایران سریلانکا ، هند ، پاکستان ، نپال‌و بنگلادش موافقت‌کرده‌اند که به‌منظور تسویه چندجانبه پرداخت های مربوط به‌معاملات کالا و خدماتی که بین آنها صورت میگیرد ، یک اتحادیه پاپایای بوجود آورند .هدف اصلی از تشکیل این اتحادیه بوجود آوردن تسهیلاتی‌است که اعضاء بتوانند از طریق آن پرداخت های‌مربوط به‌واردااتی را که از منطقه انجام می دهند با استفاده از پول ملی به‌عمل آورند . در نتیجه دراستفاده از ذخایر ارزی این کشورها برای پرداخت های خارجی و همچنین هزینه‌های مربوط باین گونه انتقالات صرفه جوئی خواهد شد .

اتحادیه پاپایای آسیا نخستین تجربه عمده همکاری پولی بین کشورهای‌این‌قاره است.انتظار میرود که فعالیت این اتحادیه به گسترش تجارت و روابط بانکی بین کشور های عضو کمک نماید .

**قرارداد تاسیس اتحادیه‌پاپایای آسیاطی سال ۱۳۵۳ بین‌اعضاء ششگانه اصلی آن امضاء شده ولی بانک های مرکزی‌و مقامات پولی سایر کشور های منطقه نیز میتوانندبه آن ملحق‌شوند.**

# نجات بناهای تاریخی

## افتتاح نمایشگاه عکس و اسلاید از بناهای تاریخی درمؤسسه اطلاعات

آقایان مهندس شریف‌امامی‌رئیس‌مجلس سنا،مهرداد پهلبد،وزیرفرهنك‌وهنرو دکتر محمود مهران مدیرعامل سازمان ملی حفاظت آثار باستانی ایران هنگام مشاهده‌عکسهای بناهای‌تاریخی‌درنمایشگاه‌موسسه‌اطلاعات

ساعت ٥ بعد از ظهر دیروز در تالار اجتماعات موسسه اطلاعات بمناسبت هشتمین‌جشن فرهنگ و هنر که مقارن با دهمین سالروز صدور فرمان تاسیس سازمان ملی حفاظت‌آثار باستانی ایران است یکنمایشگاه عکس ، فیلم و اسلاید از بنا های تاریخی ایران با حضور آقایان مهندس شرف امامی رئیس مجلس سنا ، مهندس ریاضی رئیس مجلس شورای ملی ، مهرداد پهلبد وزیر فرهنگ و هنر ، دکترغلامرضا کیانپور وزیر اطلاعات و جهانگردی ، قدس نخعی، شادمان استاندار استان‌مرکزی، دکتر عیسی صدیق اعلم،دکتر محمود مهران مدیر عامل سازمان ملی حفاظت آثار باستانی ایران و خانم قدسی مسعودی و جمعی ازشخصیت های برجسته مملکتی گشایش یافت .

رضا کاشفی رئیس بخش آموزش سازمان ملی‌حفاظت‌آثار باستانی ایران ضمن عرض خیرمقدم و تشکر از مدیر موسسه اطلاعات بخاطر این همکاری پیرامون فعالیتهای دهساله سازمان و همچنین تلاشهایی که سازمان ملی حفاظت آثار باستانی ایران برای حفاظت بناهای تاریخی بعمل آورده سخنانی ایراد کرد .

آنگاه نمایشگاه موردبازدید قرار گرفت . در بخش‌اول نمایشگاه نموداری از بناهای تاریخی ایران در شهرستانهای مختلف که تعداد بنا را در هرشهرستان مشخص میکرد بنمایش گذاشته شده بود .

قسمت دیگر نمایشگاه اختصاص داشت به نمایش اسلاید هایی از بنای تاریخی گنبد سلطانیه که با موسیقی‌و گفتار همراه بود .

از آنجا که باز پیرایی و مرمت یک بنای تاریخی طی مطالعات عمیق و همه جانبه‌ای صورت میگیرد نمایشگاهی از فعالیت های بازسازی گنبد سلطانیه و پژوهش درباره آن وسیله‌دکتر دریکو در گوشه دیگری از تالار اجتماعات اطلاعات‌ترتیب یافته بود .

دکتر دریکو که ایتالیایی است سالهاست درباره بنای گنبد سلطانیه مطالعه و کار کرده است و با یاری کارشناسان ایرانی توانسته‌است این بنا را از خطر نابودی برهاند .

### گفتگوی شاردن

**مجموعه اسلاید کاخ هشت بهشت یکی دیگر از فعالیتهای بخش آموزش سازمان ملی حفاظت آثار باستانی ایران بود که با گفتاری مناسب ، تاریخ ایجاد این بنا را نشان میداد . بخشی از گفتاراسلاید کاخ هشت بهشت گفتگویی بود با شاردن فرانسوی که در زمان شاه سلیمان صفوی بایران سفر کرده و هشت بهشت را عاشقانه دوست میداشته است . این گفتگوی ابتکاری وسیله دو گوینده صورت گرفته بود .**

در کنار اسلاید هشت بهشت ، اسلاید بناهای‌تاریخی ایران نیز بنمایش گذاشته شده بود .

فیلم دیگری با نام میراث ساخته محمدرضا اصلانی که برداشتی محققانه از بناهای تاریخی ایران بود نمایش داده میشد .

حدود بیست عکس رنگی از بناهای مختلف تاریخی‌ایران نیز برپانل هایی که درتمامی وسعت سالن تالار اجتماعات موسسه اطلاعات متراکم بودند، زیبایی خاصی به نمایشگاه میداد.

بازدید کنندگان از نمایشگاه سپس در سالن نمایش فیلم موسسه اطلاعات به مشاهده فیلمی از منوچهر طیاب‌نشستند که مربوط به معماری دوره ایلخانی بود . این فیلم بطرز هوشمندانه‌ای وسیله طیاب کارگردانی شده بود. نمایش این فیلم پایان خوبی برای نمایشگاه دیشب بود .

این نمایشگاه که باهمکاری موسسه اطلاعات و سازمان ملی حفاظت آثار باستانی‌ایران تشکیل شده است تا سی‌ام آبانماه برای بازدید عموم باز است . ساعت بازدید ۱۰ تا ۱۲ صبح و ٤ تا ٦ بعد از ظهر است .

# اراضی دولتی به‌مردم اجاره‌داده میشود

**سازمان زمین ، در اجرای اوامر شاهنشاه آریامهر و سیاست دولت‌ازفروش اراضی دولتی حتی‌الامکان پرهیز میکند ، و ترجیح میدهد برای اجرای طرحهای مورد نیاز ، زمین‌رابصورت اجاره واگذار کند .**

دکتر فرهاد قهرمان مدیر عامل سازمان زمین در گفتگوئی بخبرنگار ما این مطلب رااظهار داشت وی افزود : سازمان زمین که حدود دوماه‌ازشروع کار آن میگذرد ، برای تشکیل پرونده های کاملی از اراضی دولتی و تهیه شناسنامه از کلیه اراضی خالصه ، موات ها شهرداریها و اوقاف و بانکها و سایر اراضی که امور آنها درگذشته به سازمان مسکن یا وزارت مسکن وشهرسازی در سراسر کشور محول بود کوششهای وسیعی را آغاز کرده است . همزمان بااین‌تلاشها ، سازمان به وظایف خود در مورد واگذاری زمین به موسسات‌و سازمانهای دولتی و بخش خصوصی عمل میکند .

مدیر عامل سازمان زمین در مورد نحوه واگذاری اراضی‌گفت: سعی برایست که زمین به بخش خصوصی فروخته‌نشود وبصورت‌اجاره به این بخش واگذار شود . زمین برای اجرای طرحهای مختلف از جمله احداث‌شهرک ها وطرحهای عام‌المنفعه عمومی به بخش خصوصی واگذار میشود ولی بهر حال درموارد خاص زمینهای دولتی بفروش میرسد .

دکتر قهرمان افزود :فروش زمین جز اینکه مشکلاتی را برای آینده شهر ها ایجادکند و احتمالاسودجوئیهارا بدنبال داشته باشد اثر دیگری‌نخواهد داشت و چه بهتر که زمین متعلق به دولت باشدومردم حق استفاده از آنرا بصورت‌اجاره داشته باشند .

مدیر عامل سازمان زمین گفت:سازمان زمین اکنون‌درصدد است محل مناسبی تهیه کند و کارکنان سازمان مرکزی خود را در آن متمرکز سازد و به تقاضای متقاضیان سریعتر رسیدگی کند .

# مرکز بانک بین‌المللی ایران در تهران گشایش یافت

## دکتر رستم پیراسته : بانك بین‌المللی ایران خدمات ابتکاری جدیدی‌در اختیارمشتریان‌خود قرار خواهد داد

نمای خارجی مرکز بانک بین‌المللی ایران در خیابان دمشق( جاده پهلوی - مقابل سینمارادیوسیتی

دکتر رستم پیراسته
مدیر عامل بانک بین‌المللی‌ایران

**براساس مطالعاتی که در بانک بین‌المللی ایران درجریان است ، این بانک نخستین بانکی در ایران خواهد بود که به‌مشتریان‌خود امکان‌خواهد داد در تمام شعبات این‌بانک از یک دسته چک استفاده کنند . بعبارت دیگر دارنده حساب یکی از شعبات بانک خواهد توانست چک خود را در تمام شعبات بانک بین‌المللی ایران درسراسرکشور خرد کند و آنرا تبدیل به پول نماید .**

این مطلب را دکتر رستم پیراسته مدیر عامل بانک جدید‌التاسیس بین‌المللی ایران در یک جلسه مصاحبه مطبوعاتی که بمناسبت گشایش مرکز بانک در تهران تشکیل شده بود اعلام داشت . دکترپیراسته در این جلسه ضمن تشریح بسیاری از هدفها و برنامه های بانک بین‌المللی ایران تاکید کرد که بانک مذکور کوشش خواهد کرد علاوه برخدمات معمولی بانکی ، تسهیلات و خدمات ابتکاری جدیدی نیز در اختیارمشتریان خود بگذارد .

### شعبات بانك

دکتر پیراسته که اولین ایرانی است که در یکی از بزرگترین بانکهای خارجی‌یعنی « چیس مانهاتان » بانک آمریکا ، مدتها بعنوان معاون ارشد انجام وظیفه میکرده‌است تاکید کرد که در پی گشایش مرکز بانک در خیابان دمشق ( خیابان پهلوی مقابل سینما رادیوسیتی ) شعبات بانک در آینده نزدیک ، در خیابان های پهلوی - اکباتان و بازارد‌ایر خواهد شد و همزمان ،شعبات بانک در اهواز - اصفهان - خرمشهر - تبریز - و سپس‌در دیگر شهر های بزرگ و حتی خارج از ایران گشایش خواهد یافت .

پیراسته ضمن توجیه‌بیشتر امکانات بانک که به تجارب و تکنولوژی چیس مانهاتان بانک آمریکا تکیه کرده است گفت : چیس مانهاتان بانک آمریکا که ۳۵ درصد ازسرمایه بانک‌بین‌المللی‌ایران‌را دردست دارد با ٤۷ میلیارد دلارسرمایه در ۱۲۰ کشور جهان شعبه و نمایندگی دارد و بااینجهت این بانک با بهره‌گیری از امکانات فنی و مالی شریک خارجی خود بصورت‌یک‌عامل بزرگ بین‌المللی در روابط بانکی بین کشورهای آسیایی و خاورمیانه درخواهد آمد.

مدیر عامل بانک بین‌المللی ایران افزود : از سرمایه دو میلیارد ریالی بانک ، ۲۲درصد دیگر را بانک اعتبارات صنعتی ایران - ۱٤ درصد را ۲٤ تن از صاحبان صنایع و سرمایه گذاران ایرانی و ده درصد را گروه علیخانی و۱۹ درصد بقیه را مردم دراختیار دارند .

### هدفهای بانك

**مدیر عامل بانک بین‌المللی ایران هدفهای بانک را در کمک به تبدیل تهران به یک مرکز مهم پول و سرمایه و همکاری در زمینه‌بانکداری‌کشور خلاصه کرد و گفت ثبات سیاسی و اقتصادی کشور ما و توجه جهانیان به ایران که در سایه رهبری های‌خردمندانه طراح ایران بزرگ فرامهر آمده است ، اکنون بیش از هرزمان دیگر زمینه مساعدی در ایجاد بازار پول و سرمایه در تهران بوجود آورده‌است و کلیه واحد های اقتصادی و بویژه بانکهای کشور باید در تحقق این مهم ، تلاش همه جانبه‌ای آغاز کنند وبانک بین‌المللی ایران در اجرای این مقصود از هیچ کوششی فروگزار نخواهد کرد و برنامه هائی را بمرحله اجرا خواهد گذاشت .**

پیراسته که در پیشبردسیستم بانکی به امر آموزش اعتقاد زیاد دارد گفت : بانک بین - المللی ایران بزودی امکاناتی فراهم خواهد ساخت تا احتیاجات نیروی انسانی‌خود را راسا فراهم سازد و به زبانی دیگر ، در توسعه شبکه بانک بین‌المللی ایران ازنیروی انسانی موجود که در حال حاضر در اختیاردیگر بانکهای کشور است استفاده نخواهد کرد .

برای این منظور علاوه برایجاد یک مرکز آموزشی در تهران ، بتدریج گروههائی از کارکنان خود را به اروپا و آمریکا اعزام خواهیم داشت‌تا با مدرن‌ترین سیستم های‌بانکی موجود در جهان آشناشوند.

### حفظ اسرار

مدیر عامل بانک بین‌المللی ایران اظهار عقیده کرد که یکی از مهمترین سرمایه های هربانک موفق جهان ، حفظ اسرار مشتریان ، درستی و صداقت و امانت کامل‌کارکنان بانک بوده است ، باین سبب بانک بین‌المللی ایران تاکید خاصی باین مسائل اخلاقی خواهد داشت .

پیراسته با اطمینان کامل گفت : مطمئن باشید تا مدتی دیگر بانک بین‌المللی ایران بعلت تمام مواردیکه به آن اشاره کردم ، معروف خواهد شد و نام بانک مترادف با صحت و درستی و اطمینان خواهد بود .

پیراسته که بیش از ۱۸ سال در آمریکا به تحصیل و مطالعه و کار پرداخته وتا عالیترین مقامات بانکی‌پیشرفت کرده است ، عاشقانه به وطن خویش میگرد و از دمت‌به ایران صحبت میکند ومیگوید: زرق و برق خارج نبایدجوانان ایرانی را در گام خودفروبرد، امروز کشور ما در مسیر ترقی و سعادت گام برمیداردو هرایرانی در این راه مقدس باید از بذل هرتلاشی فروگذار نکند و من خوشحالم که با بازگشت بوطن و باکمک‌اعضای هیات مدیره بانک ، که هریک در بخش اقتصادی کشور دارای سوابق و تجارب‌گرانبها هستند خدمتی ناچیز بوطن عزیز انجام دهم .

### سهم مردم

بعقیده پیراسته همه مردم میتوانند در تحول بانکی کشور که عامل‌مهمی‌درپیشرفت هرچه بیشتر و سریعتر اقتصاد کشور است سهیم‌شوند و بجای آنکه پول نقددرخانه و در جیب بگذارند ، آنرا نزد بانکها نگاهدارند و ازدسته چک ویا حسابهای پس‌انداز استفاده کنند .

این پولها هرچه ناچیز باشد قطره‌هائیست که پس از جمع شدن دریائی تشکیل‌میدهد. برای دستیابی باین منظور ، مسلما باید چک را محترم شمرد و اعتماد عمومی را به این وسیله کسب و کار،جلب کرد .

### کنفرانس تهران

پیراسته ضمن اظهارات خود نوید داد که برای اولین بار بانک بین‌المللی ایران‌سعی خواهد کرد حساب مشتریان خود را ماهیانه به اطلاع آنها برساند تا دارندگان حساب دائما از وضع مالی خود در بانک آگاه باشند .

وی اطلاع داد که او ایل سال ۱۳۵۵کنفرانس مهمایران و آمریکا در تهران تشکیل میشود و مدیران چیس‌مانهاتان بانک آمریکا و مدیران بانک بین‌المللی ایران و برخی‌مقامات بانک مرکزی و بانک ملی و چند بانک دیگر نحوه تبدیل تهران به یک مرکز پولی و مالی مهم در جهان را مورد گفتگو و تبادل نظر قرار خواهند داد .

برای شرکت دراین‌کنفرانس سرمایه‌دار و شخصیت‌اقتصادی معروف آمریکا دیوید راکفلرکه ریاست‌هیات‌مدیره چیس‌مانهاتان بانک آمریکا را بعهده دارد نیز به ایران خواهد آمد

مهستی
خواننده دلها
ازفردا شب
در جمع دیگر هنرمندان
شکوفه‌نو
تلفن های رزرو
۵۴۴۰۴۴ - ۵۴۳۰۳۳



**Managing Director**

Manufacturer of consumer goods with several hundred workers seeks aggressive candidate with management experience including background finance and/or production. This will prove an excellent career opportunity for the right man with rewards commensurate with achievements. Substantial potential. Send complete resume and recent photograph to P.O. Box 2942. Tehran. Your complete confidentiality will be respected.



**اطلاعیه‌دفتر طرح آپارتمان‌سازی رامسر**

**از لحاظ استحضار داوطلبان‌خرید آپارتمانهای طرح شهرسازی رامسر اعلام می گردد که مقدمات فروش آپارتمانهای فاز دوم فراهم‌شده مشخصات و موقعیت هریك از آپارتمانها (از یك‌اطاق خواب تا چهار اطاق خواب) در بروشورهائی که‌اخیرا چاپ شده منعکس گردیده است .**

**متقاضیان خرید میتوانندصبحها از ساعت ۸ الی ۱۲ وبعداز ظهرها از ساعت ٤ الی ٦ برای دریافت‌بروشور وملاحظه نقشه و ماکت آپارتمانها بدفتر طرح واقع در طبقه هم کف ساختمان بنیادپهلوی جنب میدان ولیعهد شماره ۱۷۸ ویا در رامسر بدفتر طرح آپارتمانسازی مراجعه وازشرایط وضوابط‌واگذاری آپارتمانها اطلاع حاصل نمایند .**



**بنیاد نیکوکاری والاحضرت شاهدخت شمس پهلوی**

جهت تکمیل کادر بخش داروئی خود به افراد ذیلها حقوق مکفی و مزایای رفاهی واحتساب سوابق خدمت نیازمند است :

۱-دکتر داروساز :باسابقه حداقل ۳ سال تجربه در کارخانجات داروئی و تجربه کافی برای شناخت کلیه اسپسیالیته ها ( یکنفر).

۲- کارپرداز داروئی : با تحصیلات دیپلم ، باتجربه۳ سال کار درخرید داروهای اسپسیالیته ( یکنفر).

۳- انبار دار داروئی : با تحصیلات دیپلم با تجربه ۳سال تصدی انبار داروئی‌درموسسات و شناخت اسپسیالیته ها ( دونفر).

٤-حسابدار داروئی :باتجربه ۳ سال سابقه کار در موسسات داروئی ویا کارخانجات داروئی (یکنفر)

از متقاضیان تقاضا میشود جهت تکمیل برگ تقاضای شغل همه روزه بین ساعات ۸الی۱۲ بدفتر مرکزی بنیاد نیکوکاری واقع در خیابان پهلوی، بالاتر از پارک سامی‌مراجعه نمایند.



**اطلاعیه‌هتل اوین**

شنبه یکم آذرماه ۱۳۵٤
برنامه خداحافظی هنرمندان‌برزیلی
تلفن رزرو ۲۹۲۹۰۰


# بازارسیاست

**اخبار - رویدادها - شایعات - گفتگوها.**

## هویدا به بحرین میرود

نخست‌وزیر بزودی راهی بحرین خواهد شد . از آقای هویدا مدتها است برای سفر به بحرین دعوت بعمل آمده است، اما کارهای مختلف انجام آنرا تاکنون به‌تعویق انداخته بود . از زمانیکه‌بین‌ایران و بحرین مناسبات سیاسی برقرار شدتاکنون وزیر خارجه و چند مقام عالیرتبه ایرانی به‌بحرین سفر کردندو متقابلا امیر بحرین نیز در رأس مقامات عالی‌رتبه آن کشور از ایران دیدن کرد. سفر نخست‌وزیر ایران به بحرین در حقیقت اولین سفر در این سطح است در حال حاضر روابط ایران و بحرین بخصوص در مورد مسایل مربوط به‌خلیج فارس و منطقه دوستانه است‌وطبعا سفر نخست‌وزیر ایران آنرا تحکیم می‌بخشد وتوسعه خواهد داد. مقامات بحرین ومردم این امارت همیشه از مهمانان ایرانی بگرمی استقبال کرده‌اند بهمین جهت پیش‌بینی می‌شود که هویدا در بحرین بااستقبال وسیعی روبرو شود و صفحه جدیدی در روابط دو کشور باز گردد .

## تغییرات در پست معاونت وزارتخانه‌ها

تغییر یک معاون در وزارتخارجه و خالی بودن یکپست معاونت در وزارت کشور امروز این بحث را دوباره داغ کرد کهبزودی انتصاباتی درسطح سفرا در وزارتخارجه و وزارت کشور انجام خواهد گرفت. ظاهرا تغییرات محدود به این د وزارتخانه نخواهد بود گفتگو برای تغییر و انتصاب درسطح عالی وزارتخانه‌ها بعد از تغییر کابینه شروع شد و تاکنون هم درچند وزارتخانه انجام گرفت وقطعا درروزهای آینده این‌مسئله دنبال خواهد شد. از سوابق امر چنین برمیاید که تغییرات یک باره در تمام‌وزارتخانه‌ها پیاده نخواهد شدامابه‌همه‌یا وزارتخانه‌ها چنین برنامه‌هائی دارند که بتدریج دیر یازود بدون تعیین زمان مشخص، عملی میکنند در حال حاضر صحبت از تعیین چند سه و تغییر چند معاون در چند وزارتخانه است که زمان آن دیر نیست ودر آینده نزدیک اعلام میشود.

## توضیح شهردار درباره کتك زدن خبرنگار

دیشب در انجمن شهر تهران، شهردار پایتخت ضمن پاسخ گویی به مسائل مهم شهری ابتدا موضوع مضروب کردن خبرنگار عکاس اطلاعات توسط ماموردین شهرداری ناحیه یك را مطرح‌ساخت، و مصاحبه خود را با روزنامه آیندگان اصلاح‌کرد و گفت« من‌در این باره تحقیق کردم‌و معلوم شد بین یك‌کارگر شهرداری‌ومخبر روزنامه «نزاعی» درگرفت و این ارتباطی بمن ندارد »این مطلب با مطلبی که چند روز قبل در مصاحبه باروزنامه آیندگان عنوان‌شد فرق بسیار دارد. در آنموقع شهردار گفت من دستورتحقیق دادم‌و اطلاعات اولیه حاکیست‌که فقط به خبرنگار عکاس گفتند « عکس نگیر» حالاکه تحقیق تمام شد معلوم شده که «نزاعی» در گرفته است. ظاهرا بازهم‌به شهردار تهران گزارش‌نادرست دادند گویابه همین‌جهت است باوجودیکه معتقدند که‌این کاردرصلاحیت‌دادگستری است معهذا هر چند وقت یکبار دیگر مسئله رالوث شده مطرح میفرمایند دلایل وشواهد بسیار میگوید «نزاعی» در نگرفت چون عکاسی که میخواهد عکس بگیرد و هر دو دست‌او به‌دوربین‌هفت هزار تومانی چسبیده دیگر دستی برای «نزاع» ندارد با توجه‌به‌اینکه برای عکس گرفتن یك خبرنگار عکاس قصدی هم برای‌نزاع‌نیست وباضافه اینکه پهلوان هم نیست‌که یك تنه با پنجاه بیل بدست نزاع‌کند! بلکه برخلاف ادعای آقای شهردار: نزاعی در کار نبود زیرا نزاع دو طرف میخواهد بلکه کتك‌زدن یك‌جانبه‌بود وضارب‌هم کارگر نبود بلکه همانطوریکه در اولین تحقیقات دادیار معلوم شد رئیس امور شهری شهرداری ناحیه یك بوده است که ۳۰ هزار تومان هم برای او ضمانت صادرگردید و بعد آزاد شد.

باز برخلاف استنباط آقای شهردار، این کتك‌زدن یا «نزاع» به ایشان‌هم ارتباط دارد اگر مطبوعات رکن چهارم مشروطیت‌است، واگربا کتك‌زدن یك‌خبرنگار عکاس حرمت این‌رکن خدشه‌دارمیشود، بی‌تردید همه مردم و از جمله شهردار هم طرف قضیه است و از آن مهمتر چون اینکار توسط ماموردین شهرداری انجام گرفته ،انتظار عامه اینست از نظر اداری و حفظ حیثیت شهرداری موضوع تعقیب و متخلف تنبیه شود مگر آنکه معتقد باشیم این سروصداها‌ذره‌ای به‌حیثیت شهرداری لطمه نمیزند!که‌حتما اینطور نیست، چون‌شهردار در پایان توضیحات به‌انجمن شهر درجواب محکم رئیس مجلس شورای ملی، بلافاصله مصاحبه قبلی خود را پس گرفت وگفت‌من هیچوقت نگفتم این موضوع نبایستی در مجلس مطرح شود(آیندگان معتقد است که گفته است) وبالاخره در آخر مطلب با عصبانیت اظهار داشت تا موقعیکه قوه قضائیه له یا علیه کسی حکمی صادر نکرده است نمیتوان به‌کسی تهمت‌زد.

این بیان صحیح است، مطبوعات هم تا امروزفقط ماجرای کتك زدن رامطرح ساختند نه تهمت‌زدن و بخاطر پرهیز از تهمت‌زدن‌است که اسم دستور دهنده کتك زدن را عنوان نکردند . در مقابل‌آنهم انتظار دارند که به مطبوعات هم تهمت‌زده نشود.