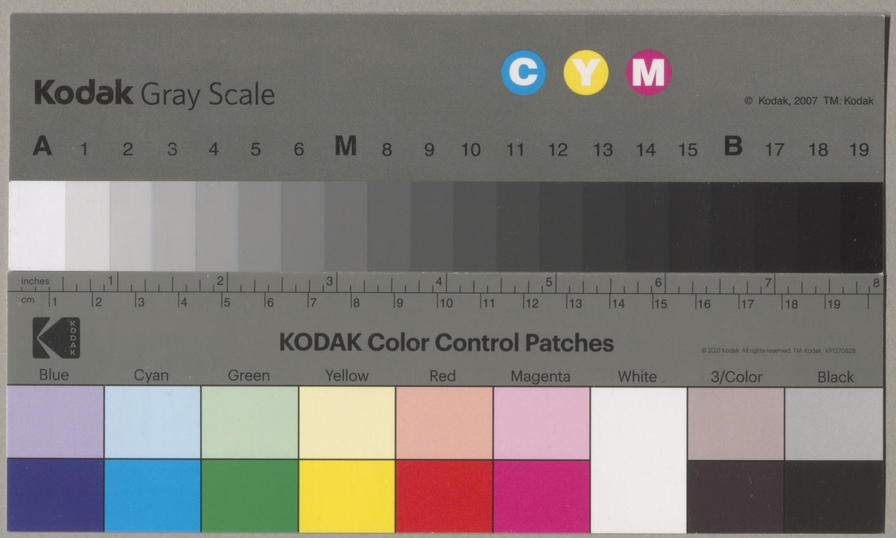

神社佛閣地圖

特67-51
1200500966424
特67
51

皇大神宮域内殿舍圖
御正殿
東宝殿
西宝殿
外玉垣南御門
外玉垣西御門
外玉垣東御門
外玉垣南御門
外玉垣西御門
外玉垣東御門
外玉垣南御門
東小御門
西小御門
宿衛屋
東屏垣
南屏垣
西屏垣
外幣殿
内御厩
酒殿
中御厩
時雍館
第二鳥居

神武御陵圖

圖畫者　大坂府平民　入深田桃水

明治九年十二月御届
同　十年　二月出板

出版人　大坂府平民　秋浦利兵衛
同府下第一大區五小區尼町二丁目

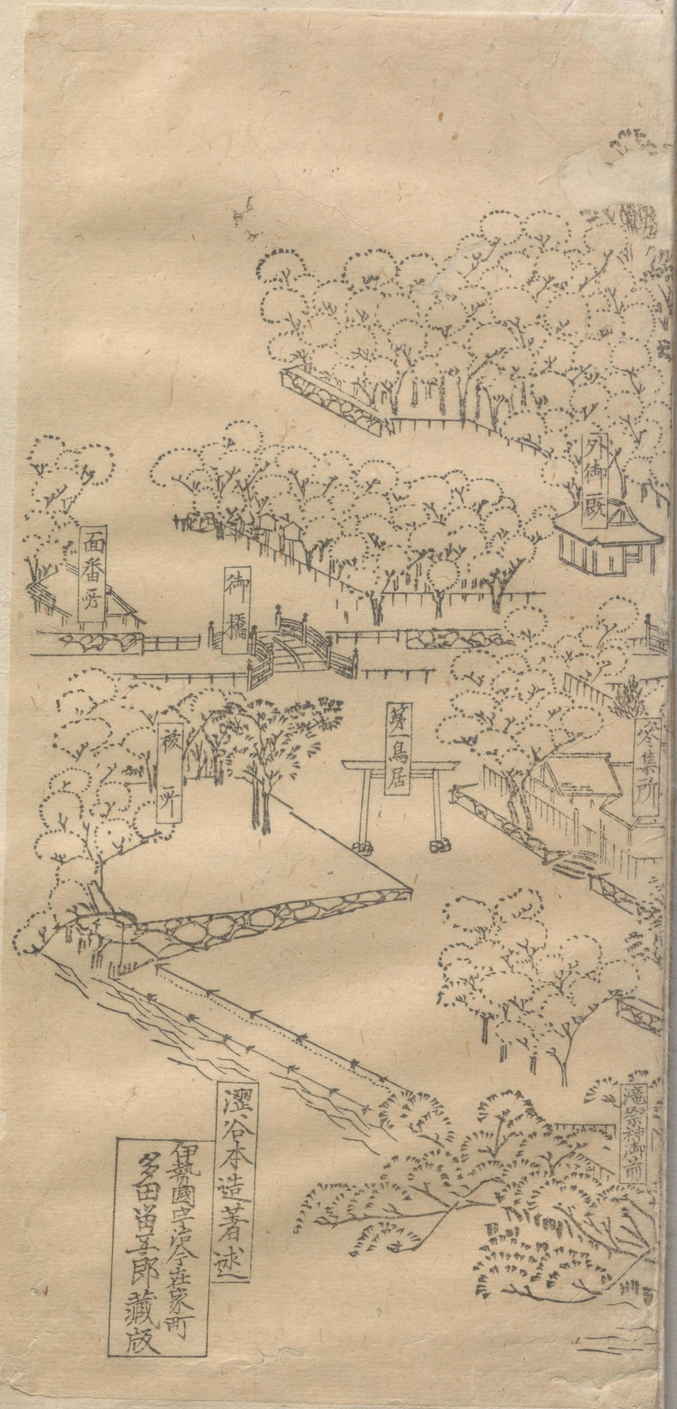

澁谷本造著述

伊勢國宇治今在家町
多田留吉郎藏版

明治十年五月曾御届

出雲大社御造營假遷座之圖

明治十年六月一日

八雲山

假宮

文庫

本宮

神樂所

幄舍

神輿

絹垣

八重榊

八重榊

八重榊

大店神社神輿

八重榊

神劍

大宮司

客殿五社

八重榊

錦幡

金幣

御衣唐櫃

牛飼神

伶人

五色幡

鏡劍玉

警蹕

祭場

通殿

神饌所

浮橋

典禮

樓門

神饌処

大神大店神社

玉垣

瑞垣

荒垣

出雲大社々務所藏版

金刀比羅山全圖

官許

明治八年六月九日

年中祭日略

元始祭	一月	三日
中祭	同月	十日
紀元節	二月	十一日
祈年祭	同月	
花宴祭	三月	十日
中祭	六月	十日
大祓	同月	卅日
崇德天皇祭	八月	廿六日
潮川神事	九月	八日
小祭	同月	十日
大祭	十月	十九日 十日
天長節	十一月	三日
新嘗祭	同月	
大祓	十二月	卅一日

以上

御高札之寫

明治九年[illegible]

金刀比羅宮[illegible]

[illegible]

但し思ふ所にて金刀比羅神社と稱する神は[illegible]

[illegible]

新目印

讃岐國琴平村ノ邊

菅廣松出板

定價二錢

彫工宮本喜八

金刀比羅山全圖
年中祭日略
元始祭 一月三日
中祭 同月十日
紀元節 二月十一日
祈年祭 同月
花宴祭 三月十日
中祭 六月十日
大祓 同月廿日
崇德天皇祭 八月廿六日
潮川神事 九月八日
小祭 同月十日
大祭 十月十日
天長節 十一月三日
新嘗祭 同月
大祓 十二月廿一日
以上
御本宮
仮本宮
旭社
神官邸
御神事場
高松道
新町
内町
高ヤフ町
タトツ道
九カメ道
彫工宮本嘉八
目印
新
讃岐國琴平村一ノ坂口
菅廣松出板
定價壱錢

TOKYO LIBRARY

尾張國津嶋神社境內之圖

官許

明治九年圖書局谷付

愛知縣下尾張人
小田切春江圖

豐原堂蔵版

澁谷本造著述

伊勢宇治今在家町
多田留五郎藏板

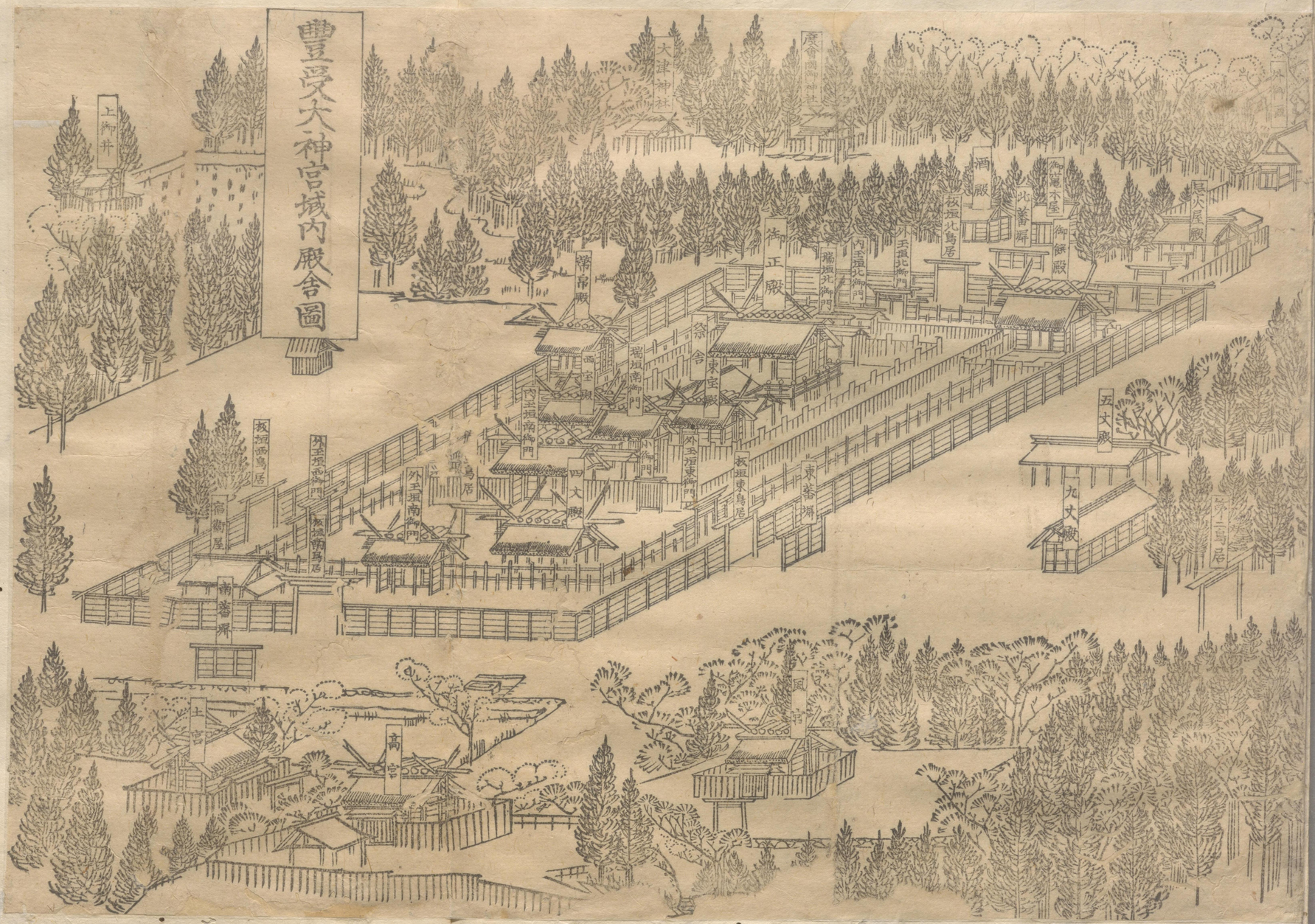
豐受大神宮域內殿舍圖
上御井
大津神社
御正殿
東宝殿
西宝殿
四丈殿
五丈殿
九丈殿
南蕃墀
土宮
高宮

尾張國津嶋神社境内真圖

愛知縣士族
著者 小田切春江圖
尾張國愛知縣第一區
南久屋町一百三番屋敷

明治十年十一月九日板權御免許

出板人 尾張國愛知郡第一區長島町三丁目九十四番屋敷 加藤光太郎藏板

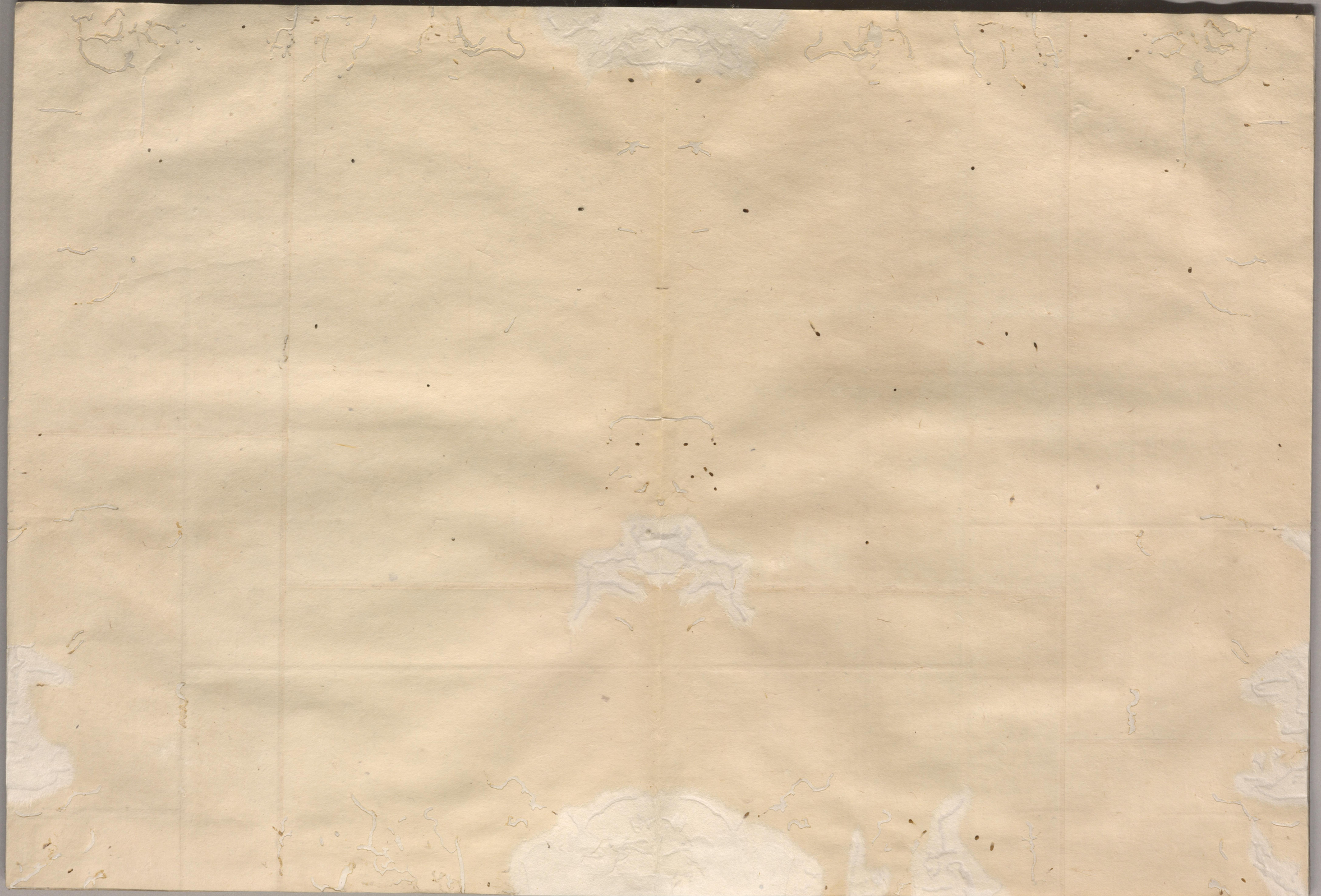

明治九年六月廿三日版權免許同月十七日出板

著述 東京猿樂町十一番地 平井弘藏版

安藝國饒津神社并公園地之圖

定價金壹錢

官許
明治八年五月十日

村田良穂誌

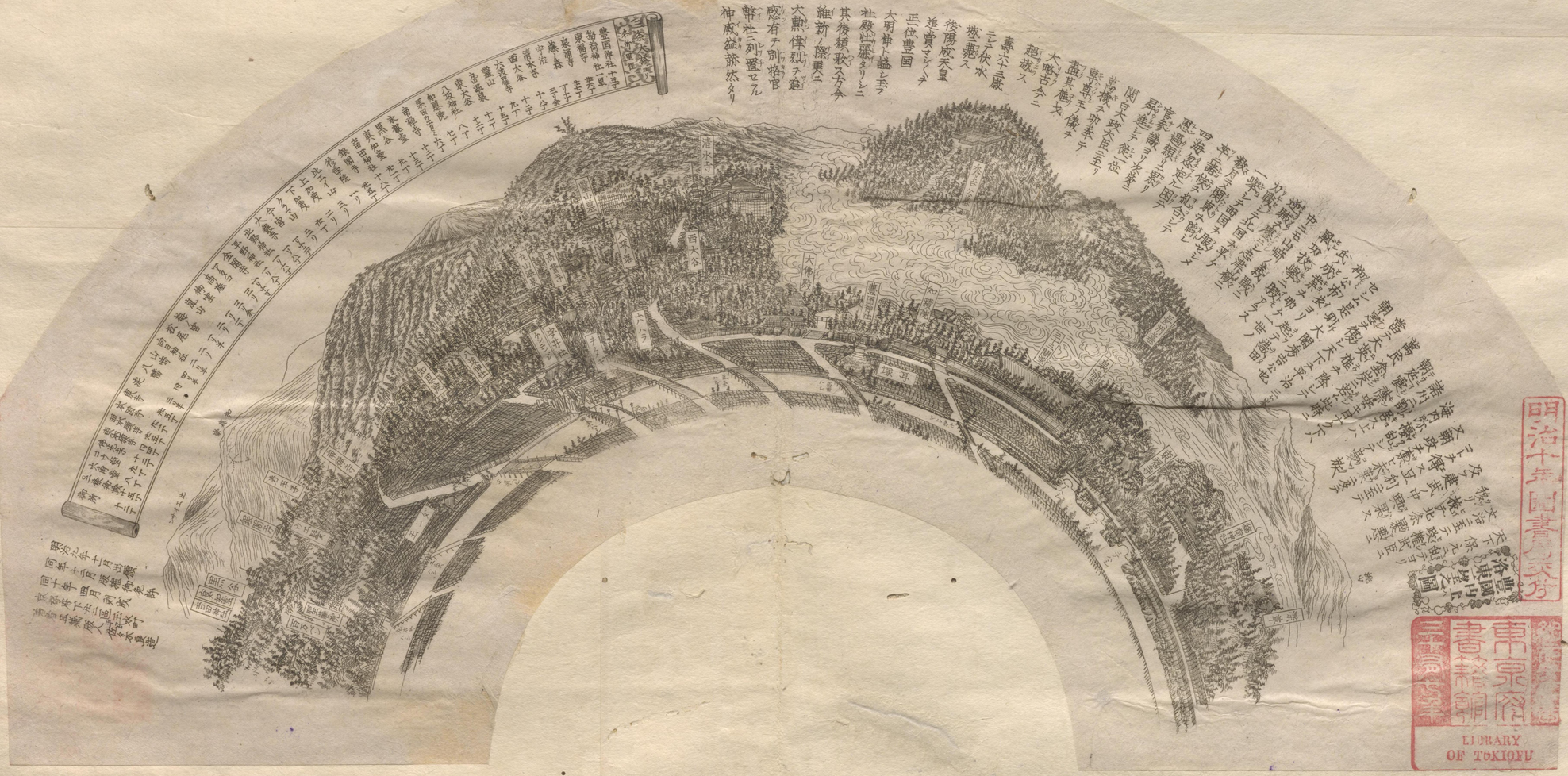

明治十年内国博覧会
東京府書籍館
LIBRARY OF TOKIOFU

LIBRARY OF TOKIOFU
明治十年圖書局交付

本願寺圖

明治九年四月四日出板

著述并出版人 京都府平民 西村宮治

下京第廿二區佛具屋町

TOKIO LIBRARY
東京書籍館
明治九年圖書局交付

信濃國善光寺畧繪圖

一山天台宗四十六坊
如來日本エ御渡ハ
人皇三十代欽明帝十三
壬申年十月十三日
本堂建立之初ハ人皇三十六代
皇極帝之勅願也

四門
東　定額山善光寺
西　不捨山淨土寺
南　南命山無量壽寺
北　北空山雲上寺

本堂
高サ十丈二重屋根
表　十五間
奥行二十九間三尺
柱數百三十六本

山門
高サ六丈六尺七分
桁行十一間一尺三寸
梁間四間二尺四寸

二王門
高サ三丈九尺二寸
桁行六間四尺六寸
梁間四間一尺二寸

經藏
高サ四丈六寸二分
六間三尺二分四方

鋪石
幅三間余二四丁

江都　漢名　英泉画

信濃國善光寺畧繪圖

一山天台宗四十六坊
如來日本ニ御渡ハ
人皇三十代欽明帝十三
壬申年十月十三日
本堂建立之初ハ人皇三十六代
皇極帝之勅願也
東 定額山善光寺
西 不捨山淨土寺

御本堂
高サ十丈二尺屋根
表 十五間
奥行二十九間三尺
柱數百三十六本

山門
高サ六丈六尺七分
桁行十一間二尺三寸
梁間四間二尺四寸

二王門
高サ三丈九尺二寸
桁行六間四尺六寸
梁間四間一尺二寸

經藏
高サ四丈六寸二分
六間三尺二分四方

鋪石
幅三間余二四丁

信濃國善光寺境内略繪圖

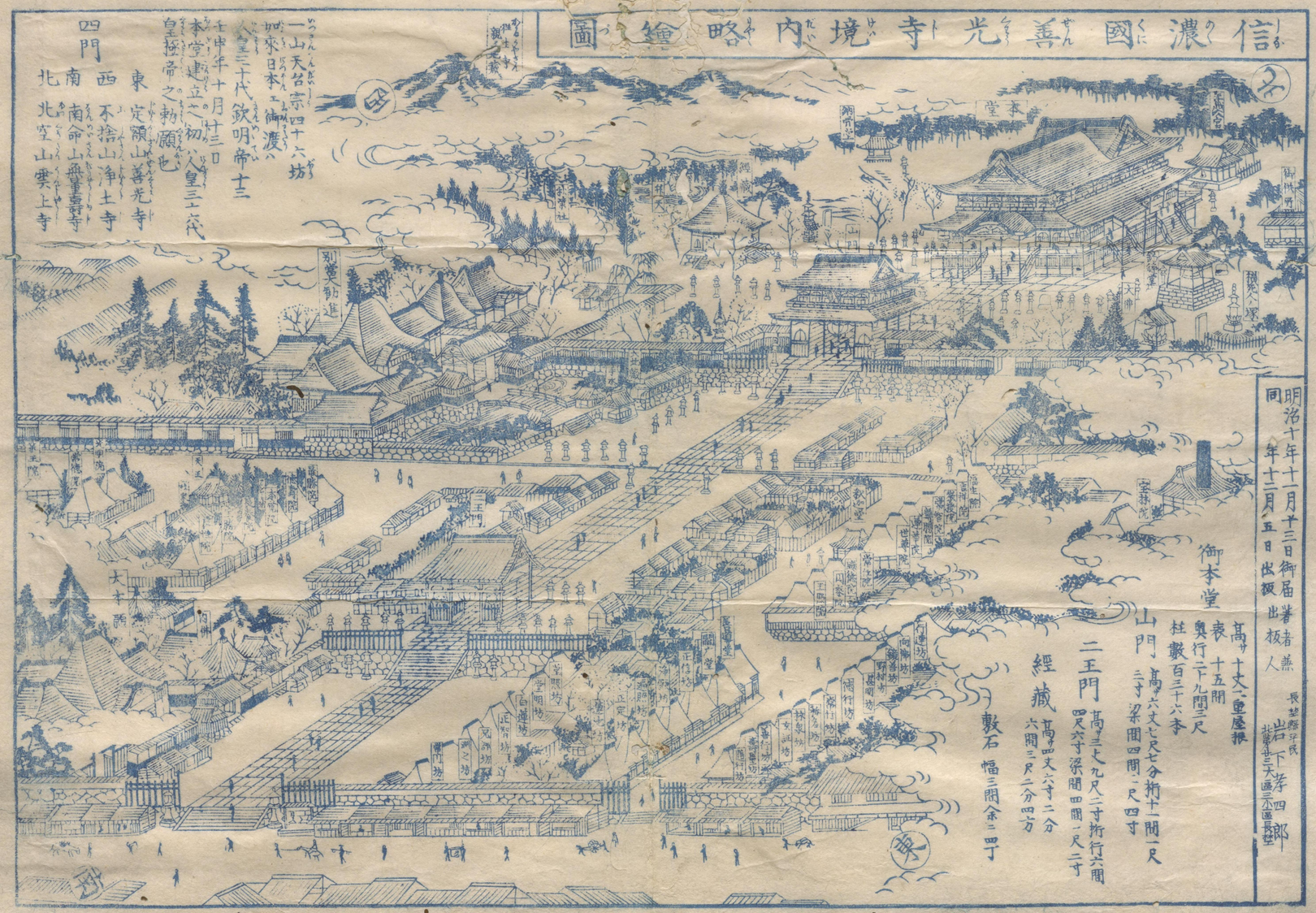

一山天台宗四十六坊
昔日本ヨリ御渡ハ
人皇三十代欽明帝十三
壬申年十月十三日
本堂建立之初ハ人皇三十六代
皇極帝之勅願也

四門
東 定願山善光寺
西 不捨山浄土寺
南 南命山無量壽寺
北 北空山雲上寺

御本堂
表 十五間
奥行二十九間三尺
柱數百三十六本

山門 高サ六丈七尺七分桁十一間一尺
三寸梁間四間二尺四寸

二王門 高サ九尺三寸桁行六間
四尺六寸梁間四間一尺三寸

經藏 高四丈六寸二分
六間三尺二分四方

數石 幅三間余二畳

明治十年十一月十三日御届
同 年十二月五日出板

出板人 長野縣平民 岩下孝四郎
北第十三大區三小區長野

信濃國善光寺境内略繪圖

明治十一年一月十日御届同年四月七日出版

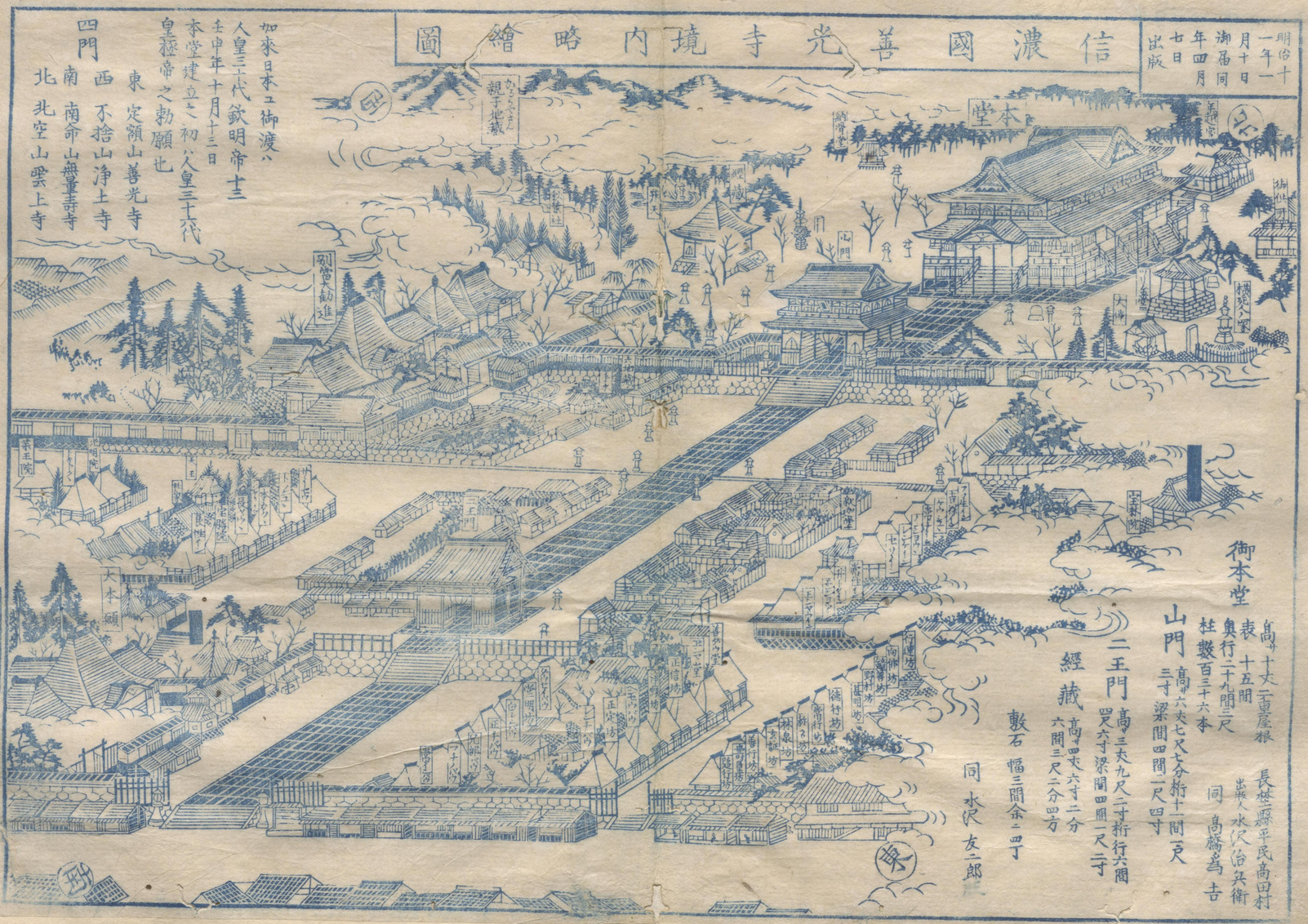
本堂
山門
二王門
經藏
大本願
別當大勧進
親手北藏
大講堂
大門
鐘樓
輪藏
常行堂
阿彌陀堂
大黒堂
弁天
地蔵堂
仁王門
大日堂
開山堂
祖師堂
鎮守
神樂殿
神馬舎
神輿庫
神鼓
神水
神木
神木
神木

信濃善光寺略圖

一山天台宗四十三ヶ所
東之願生山淨土寺
四門西之不捨山淨土寺
南之定額山淨土寺
北之命山無量壽寺
一山天台宗四十三ヶ所
本堂建立之初人皇三十代欽明天皇戊午年十月十日
人皇五十代桓武天皇延暦之初
人皇三十代敏達天皇十四年乙酉年三月
明治三年十月十日
同年四月廿日許可
利益錄
北峯大臣小臣
皮野宮下平民
水澤兵衛
岩成今右
同村
九十番屋敷
水澤吉郎
同村
九十番屋敷
水澤彦右衛門
御本堂高サ九十九尺三寸
九十番屋敷
御本堂高サ百三十八尺
山門高サ八十尺
三門高サ六十尺
經藏高サ四十尺
鐘樓高サ四十尺
三門
山門
御本堂
經藏
鐘樓
御本堂
山門
三門
經藏
鐘樓
一山天台宗四十三ヶ所
東之願生山淨土寺
四門西之不捨山淨土寺
南之定額山淨土寺
北之命山無量壽寺
一山天台宗四十三ヶ所
本堂建立之初人皇三十代欽明天皇戊午年十月十日
人皇五十代桓武天皇延暦之初
人皇三十代敏達天皇十四年乙酉年三月
四門西
南
北
東之願生山淨土寺
不捨山淨土寺
定額山淨土寺
命山無量壽寺
一山天台宗四十三ヶ所
本堂建立之初人皇三十代欽明天皇戊午年十月十日
人皇五十代桓武天皇延暦之初
人皇三十代敏達天皇十四年乙酉年三月
三門高サ六十尺
四方ニ廻リ廊下アリ
經藏高サ四十尺
四方ニ廻リ廊下アリ
山門高サ八十尺
三門ヨリ大ナリ
御本堂高サ百三十八尺
間口九十九尺三寸
奥行十一間
三門
山門
經藏
鐘樓
御本堂