○山口縣

種目	銀行數 既設	銀行數 新設	銀行數 計	公稱資本金	資本金 拂込既濟高	資本金 拂込未濟高	資本金 計
農工銀行	一	—	一	六〇〇、〇〇〇円	六〇〇、〇〇〇円	— 円	六〇〇、〇〇〇円
貯蓄銀行	八	—	八	一、二一〇、〇〇〇	六二一、二五〇	五九七、五〇〇	一、二一〇、〇〇〇
株式銀行	一五	—	一五	一、九四〇、〇〇〇	一、三三七、七五〇	六〇二、二五〇	一、九四〇、〇〇〇
合名銀行	—	—	—	—	—	—	—
合資銀行	一	—	一	三五、〇〇〇	三五、〇〇〇	—	三五、〇〇〇
各人銀行	二	—	二	六五、〇〇〇	六五、〇〇〇	—	六五、〇〇〇
合計	二七	—	二七	三、八六〇、〇〇〇	二、六六〇、二五〇	一、一九九、七五〇	三、八六〇、〇〇〇

商號	所在地	支店數	內管內	內管外	資本金	資本金拂込高	設立年月日
株式會社防長農工銀行	吉敷郡山口町				六〇〇、〇〇〇円	六〇〇、〇〇〇円	三十一年五月廿五日
同	佐波郡中關村	四	四		一〇〇、〇〇〇	四七、五〇〇	八十一年五月廿四日
同 馬關商業銀行	下關市觀音崎町	一	一		三六〇、〇〇〇	三六〇、〇〇〇	二十九年四十九年二月六日
同 防長貯蓄銀行	阿武郡萩町	二	二		五〇、〇〇〇	一二、五〇〇	二十九年五十九年六月十八日
同 福松銀行	玖珂郡岩國町	一	一		一〇〇、〇〇〇	五〇、〇〇〇	三十二年六十二年九月三十日
同 長門貯金銀行	美禰郡伊佐村	三	二	一	三〇、〇〇〇	七、五〇〇	三十二年六十二年八月十一日
同 小野田銀行	厚狹郡須惠村	二	二		一〇〇、〇〇〇	二五、〇〇〇	三十三年六十三年九月一日
同 船木貯金銀行	厚狹郡船木村	三	三		三〇、〇〇〇	七、五〇〇	三十二年六十二年二月廿七日
同 周防銀行	玖珂郡柳井町	八	八		四五〇、〇〇〇	一一二、五〇〇	三十四年一月二十日
同 華浦銀行	佐波郡防府町	四	四		一五〇、〇〇〇	一五〇、〇〇〇	三十二年六十二年六月九日
同 宮市銀行	佐波郡防府町	三	三		五〇、〇〇〇	五〇、〇〇〇	二十四年五十六年四月十三日
							二十九年五十九年七月廿三日

商號	所在地	支店 店數	支店 內譯 管內	支店 內譯 管外	資本金	資本金拂込高	設立 存立時期 明治年月日
株式會社福川銀行	都濃郡福川村	一	一		一二五、〇〇〇円	四三、七五〇円	二十九年十一月九日 五十五年一月三日
同平生銀行	熊毛郡平生町	△一	△一		五〇、〇〇〇	三二、五〇〇	三十年二月十日 六十年三月四日
同萩銀行	阿武郡萩町	□四	□四		一〇〇、〇〇〇	一〇〇、〇〇〇	三十年二月三日 五十五年二月二日
同船城銀行	厚狹郡船木村	二	二		一〇〇、〇〇〇	三二、五〇〇	三十年五月七日 六十年五月六日
同百十銀行	下關市西南部町	△四	△四		六〇〇、〇〇〇	六〇〇、〇〇〇	三十一年八月三十日 不定
同由宇銀行	玖珂郡由宇村	一	一		三〇、〇〇〇	一五、〇〇〇	三十一年七月廿七日 六十二年一月九日
同彌榮銀行	佐波郡八阪村	△一	△一		三〇、〇〇〇	二五、五〇〇	三十一年十一月十九日 六十一年十一月十八日
同周陽銀行	都濃郡德山町	二	二		二〇〇、〇〇〇	五〇、〇〇〇	三十二年三月廿七日 不定
同中須銀行	都濃郡中須村	一	一		一〇、〇〇〇	一〇、〇〇〇	三十二年十一月十七日 五十七年十一月廿九日
同小郡銀行	吉敷郡小郡町	三	三		三〇〇、〇〇〇	七五、〇〇〇	三十三年七月十二日 六十三年七月十一日
同鹿野銀行	都濃郡鹿野村	一	一		三〇、〇〇〇	一三、五〇〇	三十三年七月三十日 六十三年七月廿九日
同大島銀行	大島郡安下庄村	△二			一〇〇、〇〇〇	七五、〇〇〇	三十三年九月三十日 六十三年九月廿九日
同關西銀行	玖珂郡麻里布村	九			六五、〇〇〇	六五、〇〇〇	三十年七月廿四日 五十年十月四日
合資會社下松銀行	都濃郡下松町	△一	△一		三五、〇〇〇	三五、〇〇〇	二十一年五月三日 五十六年六月十六日
(各人)道源銀行	都濃郡富田村	△二	△二		三五、〇〇〇	三五、〇〇〇	三十年七月廿四日 不定
同萩野銀行	厚狹郡吉田村	△一	△一		三〇、〇〇〇	三〇、〇〇〇	三十三年四月廿四日 不定
合計		二七	四七	四二	三、八六〇、〇〇〇	二、六六〇、二五〇	

支店名稱	所在地	支店名稱	所在地	支店名稱	所在地
百十銀行山口支店	吉敷郡山口町	萩銀行仙崎支店	大津郡仙崎村	船木貯金銀行宇部支店	厚狹郡宇部村
百十銀行德山支店	都濃郡德山町	萩銀行須佐出張店	阿武郡須佐村	周防銀行玖珂支店	玖珂郡玖珂村
(兵庫)日本商業銀行岩國支店	玖珂郡岩國町	萩銀行古市出張店	大津郡日置村	周防銀行平生支店	熊毛郡平生町
(兵庫)日本商業銀行柳井支店	玖珂郡柳井町	道源銀行鹿野支店	都濃郡鹿野村	百十銀行室積出張所	熊毛郡室積町

支店名稱	所在地
華浦銀行堀出張所	佐波郡出雲村
華浦銀行富田出張所	都濃郡富田村
(東京)三井銀行下關支店	下關市西南部町
(京都)起業銀行下關支店	下關市東南部町
鹽田貯蓄銀行宮市出張所	佐波郡佐波村
鹽田貯蓄銀行三田尻出張所	佐波郡三田尻村
宮市銀行小郡支店	吉敷郡小郡町
平生銀行柳井支店	玖珂郡柳井町
華浦銀行秋穗出張所	吉敷郡秋穗村
船城銀行藤山支店	厚狹郡藤山村
周陽銀行支店	都濃郡下松町

支店名稱	所在地
防長貯蓄銀行山口支店	吉敷郡山口町
周防銀行森野出張所	大島郡森野村
周防銀行上關支店	熊毛郡上關村
周防銀行久賀支店	大島郡久賀町
中須銀行支店	都濃郡須金村
福松銀行廣瀨支店	玖珂郡廣瀨村
防長貯蓄銀行湯田出張所	吉敷郡下宇野令村
大島銀行戸田出張所	大島郡沖浦村
大島銀行久賀支店	大島郡久賀町
長門貯金銀行出張所	厚狹郡厚南村
船木貯金銀行藤山支店	厚狹郡藤山村
馬關商業銀行出張所	豐浦郡小月村

支店名稱	所在地
百十銀行防府出張所	佐波郡防府町
百十銀行萩出張所	阿武郡萩町
百十銀行西出張所	下關市西細江町
馬關商業銀行厚狹支店	厚狹郡厚西村
由宇銀行今津支店	玖珂郡麻里布村
小野田銀行埴生出張所	厚狹郡生田村
華浦銀行仁保出張所	吉敷郡仁保村
福川銀行宇部支店	厚狹郡宇部村
平生銀行佐賀出張所	熊毛郡佐賀村
船城銀行支店	厚狹郡宇部村
鹽田貯蓄銀行戸田出張所	都濃郡戸田村
大島銀行蒲野出張所	大島郡蒲野村

支店名稱	所在地
周陽銀行高森支店	玖珂郡高森村
小郡銀行秋穗支店	吉敷郡秋穗村
鹿野銀行大向支店	都濃郡向道村
大島銀行森野出張所	大島郡森野村
大島銀行四方出張所	大島郡家室西方村
周防銀行田布施支店	熊毛郡田布施村
周防銀行室積支店	熊毛郡室積町
下松銀行島田出張所	熊毛郡島田村
(京都)起業銀行長府出張所	豐浦郡長府町
長門貯金銀行支店	厚狹郡船木村
長門貯金銀行出張所	厚狹郡高千帆村

支店名稱	所在地
宮市銀行阿知須支店	吉敷郡井關村
小野田銀行田部出張所	豐浦郡豐東村
周防銀行岩國支店	玖珂郡岩國町
大島銀行小松支店	大島郡小松志佐村
下松銀行花岡支店	都濃郡末武北村
道源銀行富岡出張所	都濃郡富岡村
道源銀行德山支店	都濃郡德山町
防長貯蓄銀行矢田出張所	吉敷郡大內村
萩銀行濱崎出張所	阿武郡萩町
周防銀行小松出張所	大島郡小松志佐村
大島銀行宮下出張所	大島郡小松志佐村

支店名稱	所在地
下松銀行呼坂出張所	熊毛郡勝間村
長門貯金銀行支店	美禰郡大嶺村
長門貯金銀行支店	厚狹郡厚西村
周防銀行支店	玖珂郡高森村
船木貯金銀行須惠支店	厚狹郡須惠村
百十銀行大島支店	大島郡久賀町
百十銀行柳井支店	玖珂郡柳井町
大島銀行屋代出張所	大島郡屋代村
(京都)起業銀行小月出張所	豐浦郡小月村
鹽田貯蓄銀行床波出張所	吉敷郡西岐波村
(廣島)山陽貯蓄銀行柳井支店	玖珂郡柳井町

○和歌山縣

種目	銀行數 既設	銀行數 新設	銀行數 計	資本金 公稱資本金	資本金 拂込既濟高	資本金 拂込未濟高	資本金 計
農工銀行	一		一	六〇〇、〇〇〇円	六〇〇、〇〇〇円	円	六〇〇、〇〇〇円
貯蓄銀行	七		七	一、一〇〇、〇〇〇	六四五、五〇〇	四五四、五〇〇	一、一〇〇、〇〇〇
株式銀行	二四		二四	三、九六八、〇〇〇	二、三七六、〇八〇	一、五九一、九二〇	三、九六八、〇〇〇
合名銀行							
合資銀行	三		三	一四〇、〇〇〇	一四〇、〇〇〇		一四〇、〇〇〇
各人銀行	三		三	一八〇、〇〇〇	一八〇、〇〇〇		一八〇、〇〇〇
合計	三八		三八	五、九八八、〇〇〇	三、九四二、五八〇	二、〇四六、四二〇	五、九八八、〇〇〇

支店名稱	所在地名
小山口銀行支店	吉敷郡山口町
西宮浦銀行支店	佐波郡西浦村
小阿知須銀行支店	吉敷郡井關村
萩渡場出張所	大津郡日置村
第一銀行下關支店	下關市西南部町
大和島出張所	大島郡和田村
彌榮出張所	阿武郡地福村
大島日置出張所	大島郡日置居村
大島入出張所	大島郡家室西方村
萩厚保出張所	美禰郡西厚保村
下松ヶ濱出張所	都濃郡大華村
合計 △四八 □三六 七	

商號	所在地	支店數		資本金	資本金拂込高	設立時期
		管內	管外			
株式會社和歌山縣農工銀行	和歌山市北汀町			六〇〇、〇〇〇 円	三〇、〇〇〇 円	明治三十二年二月十五日
同紀陽貯蓄銀行	和歌山市米屋町	一五	一五	五〇、〇〇〇	二五、〇〇〇	二十八年四月二十九日
同那賀銀行	那賀郡名手村	一	一	二〇〇、〇〇〇	七〇、〇〇〇	二十九年五月廿九日
同新宮銀行	東牟婁郡新宮町			一二五、〇〇〇	二一、〇〇〇	二十九年七月廿九日
同熊野共同銀行	西牟婁郡串本町	一	一	三〇〇、〇〇〇	一四五、五〇〇	二十六年十一月廿四日
同野上興業銀行	那賀郡東野上村	一	一	一〇〇、〇〇〇	二五、〇〇〇	三十年三月五日
同日高銀行	日高郡御坊町			一〇〇、〇〇〇	五五、〇〇〇	三十三年三月十五日
同田邊銀行	西牟婁郡田邊町	二	二	一五〇、〇〇〇	九〇、〇〇〇	三十三年十一月廿五日
同鼎立銀行	西牟婁郡串本町	四	四	一〇〇、〇〇〇	一三六、〇〇〇	三十五年十一月一日
同串本銀行	西牟婁郡串本町	一	一	一〇〇、〇〇〇	一〇〇、〇〇〇	十八年四月三十日
同木場銀行	東牟婁郡高池町			一四〇、〇〇〇	一七四、六〇〇	二十六年五月十日

商號	所在地	支店數		資本金	資本金拂込高	設立時期
		管內	管外			
同潮岬銀行	西牟婁郡潮岬村			四八、〇〇〇	三六、四八〇	二十二年六月廿四日
同田並銀行	西牟婁郡田並村			五〇、〇〇〇	二七、五〇〇	二十六年五月一日
同和歌山銀行	和歌山市本町一丁目	二一	二一	一〇〇、〇〇〇	一二五、〇〇〇	二十八年二月廿二日
株式會社木之國銀行	東牟婁郡高池町	一一	一一	三五、〇〇〇	三五、〇〇〇	二十七年一月九日
				他拂 一五、〇〇〇	一五、〇〇〇	四十六年六月三十日
同橋本銀行	伊都郡橋本町	一	一	三〇〇、〇〇〇	一八〇、〇〇〇	二十九年四月九日
				他拂 二五、〇〇〇	一〇〇、〇〇〇	四十九年三月廿八日
同伊都銀行	伊都郡妙寺村	三	三	二〇〇、〇〇〇	七六、〇〇〇	二十九年三月十七日
				他拂 二五、〇〇〇	一〇〇、〇〇〇	四十九年三月廿七日
同大島銀行	東牟婁郡大島村			五〇、〇〇〇	三五、〇〇〇	二十九年十月七日
				他拂 五〇、〇〇〇	三五、〇〇〇	三十九年十一月二日
同丙申銀行	西牟婁村江住村			一五〇、〇〇〇	六〇、〇〇〇	二十九年十二月廿五日
				他拂 一五〇、〇〇〇	六〇、〇〇〇	四十九年十二月廿四日
同四十三銀行	和歌山市十一番町	一三	一三	一、五〇〇、〇〇〇	九五〇、〇〇〇	二十九年十一月廿七日
						不定
同熊野銀行	東牟婁郡栗須浦村			五〇、〇〇〇	五〇、〇〇〇	三十年五月八日
						五十年五月七日
同那智銀行	東牟婁郡那智村			五〇、〇〇〇	三〇、〇〇〇	三十年五月七日
						五十年五月六日

商號	所在地	支店數	內譯 管內	內譯 管外	資本金	資本金拂込高	設立存立時期
株式會社 周參見銀行	西牟婁郡周參見村				三五、〇〇〇 円	二一、〇〇〇 円	明治三十一年二月十二日 明治五十一年二月十一日
同 古座銀行	東牟婁郡古座村				五〇、〇〇〇	五〇、〇〇〇	明治三十一年五月五日 明治五十一年五月四日
同 保有銀行	西牟婁郡有田村				二〇、〇〇〇	一〇、〇〇〇	明治三十一年十二月廿八日 明治五十二年十二月廿七日
同 日置銀行	西牟婁郡日置村				一五〇、〇〇〇	一一〇、〇〇〇	明治三十二年二月二十日 明治五十二年二月十九日
同 丸栖銀行	那賀郡丸栖村				五〇、〇〇〇	一二、五〇〇	明治三十二年十二月廿三日 明治五十二年十二月廿二日
同 色川銀行	東牟婁郡色川村				七〇、〇〇〇	四九、〇〇〇	明治三十二年十一月廿三日 明治五十二年十一月廿二日
同 紀陽銀行	東牟婁郡明神村				五〇、〇〇〇	一二、三〇〇、〇〇〇	明治三十二年十一月廿五日 明治五十二年十一月廿四日
同 高芝銀行	東牟婁郡下里村	二	二		一二〇、〇〇〇	四二、〇〇〇	明治三十三年三月十一日 明治五十三年三月十日
同 牟婁銀行	東牟婁郡三尾川村				一〇〇、〇〇〇	三三、〇〇〇	明治三十四年三月廿八日 明治五十四年三月廿七日
合資會社 山崎銀行	和歌山市三木町				八〇、〇〇〇	八〇、〇〇〇	大正十七年十一月廿八日 昭和十年五月一日
同 農商銀行	西牟婁郡田邊町				三〇、〇〇〇	三〇、〇〇〇	明治三十二年六月二日 明治四十四年六月十三日
同 出雲銀行	西牟婁郡潮岬村				三〇、〇〇〇	三〇、〇〇〇	明治三十二年六月二日 明治四十四年六月十三日
(各人) 新宮尾崎銀行	東牟婁郡新宮町	一		一	五〇、〇〇〇	五〇、〇〇〇	明治三十二年六月廿七日 不定
同 中谷銀行	東牟婁郡新宮町	一		一	一〇〇、〇〇〇	一〇〇、〇〇〇	明治三十二年九月五日 不定
同 三隅銀行	東牟婁郡那智村				三〇、〇〇〇	三〇、〇〇〇	明治三十三年一月十七日 不定
合計		三八	二九	二九	五、九八八、〇〇〇	三、九四一、五八〇	
		二一	三		一五、〇〇〇	一五、〇〇〇	
		二〇	三				
		一		一			
		他第					

支店名稱	所在地名稱	支店名稱	所在地名稱
四十三銀行田邊支店	西牟婁郡田邊町	橘本銀行倉支店	伊都郡橋本町
四十三銀行新宮支店	市牟婁郡新宮町	伊都銀行名倉支店	伊都郡名倉村
四十三銀行日方支店	海草郡日方町	紀陽貯蓄銀行日方出張所	海草郡日向町
紀陽貯蓄銀行田邊出張所	西牟婁郡田邊町	紀陽貯蓄銀行橋向出張所	和歌山市橋向町
四十三銀行湯淺支店	日高郡湯淺町	紀陽貯蓄銀行御坊出張所	日高郡御坊町
四十三銀行南部支店	日高郡南部町		
紀陽貯蓄銀行岩出出張所	那賀郡岩出村		
熊野共同銀行下里支店	東牟婁郡下里村		
紀陽貯蓄銀行隅貯出張所	東牟婁郡新宮町		
四十三銀行本部支店	伊都郡橋本町		

支店名稱	所在地	支店名稱	所在地	支店名稱	所在地
紀陽貯蓄銀行湯淺出張所	有田郡湯淺町	鼎立銀行和深支店	西牟婁郡和深村	野上興業銀行神野市場支店	那賀郡下神野村
紀陽貯蓄銀行黑江出張所	海草郡黑江町	鼎立銀行田原支店	東牟婁郡田原村	野上興業銀行溝ノ口出張所	那賀郡中野上村
紀陽貯蓄銀行橋本出張所	伊都郡橋本町	和歌山銀行秋月出張所	海草郡宮村	野上興業銀行東貫志出張所	那賀郡東貫志村
鼎立銀行下里支店	東牟婁郡下里村	和歌山銀行日方支店	海草郡日方町	木之國銀行支店	東牟婁郡三尾川村
(後藤)畝傍銀行高野山支店	伊都郡高野村	紀陽貯蓄銀行箕島出張所	有田郡箕島町	木之國銀行出張所	東牟婁郡西向村
和歌山銀行湊支店	和歌山市久保町三丁目	紀陽貯蓄銀行鹽津出張所	海草郡鹽津村	伊都銀行笠田支店	伊都郡笠田村
四十三銀行鹽津支店	海草郡鹽津村	紀陽貯蓄銀行南部出張所	日高郡南部町	熊野共同銀行出張所	西牟婁郡潮岬村
四十三銀行箕島支店	有田郡箕島町	四十三銀行黑江支店	海草郡黑江町	串本銀行出雲出張所	西牟婁郡潮岬村
四十三銀行御坊支店	日高郡御坊町	(三重)北山銀行新宮支店	東牟婁郡新宮町	高芝銀行浦上出張店	東牟婁郡下里村
鼎立銀行古座支店	東牟婁郡古座村	(東京)三井銀行和歌山支店	和歌山市本町二丁目	高芝銀行太田出張店	東牟婁郡上太田村
四十三銀行岩出支店	那賀郡岩出村	四十三銀行新通支店	和歌山市新通三丁目	伊都銀行九渡山支店	伊都郡九渡山村

紀陽貯蓄銀行中ノ島出張所	海草郡中ノ島村	四十三銀行粉河支店	那賀郡粉河町	田邊銀行支店	日高郡南部町
田邊銀行支店	西牟婁郡東富田村	紀陽貯蓄銀行粉河出張所	那賀郡粉河町		
紀陽貯蓄銀行和歌浦出張所	海草郡和歌浦町	那賀銀行支店	那賀郡粉河町	合計	三二 △ 二〇 □ 三

○德島縣

種目	銀行數 既設	銀行數 新設	銀行數 計	公稱資本金	資本金 拂込既濟高	資本金 拂込未濟	資本金 計
農工銀行	一		一	四五〇、〇〇〇 円	四五〇、〇〇〇 円		四五〇、〇〇〇 円
貯蓄銀行	二		二	七五〇、〇〇〇	四〇一、九三八	三四八、〇六二	七五〇、〇〇〇
株式銀行	一		一	一、〇〇〇、〇〇〇	八七五、八〇〇	一二四、二〇〇	一、〇〇〇、〇〇〇
合名銀行							
合資銀行							
各人銀行							
合計	四		四	二、二〇〇、〇〇〇	一、七二七、七三八	四七二、二六二	二、二〇〇、〇〇〇

商號	所在地	支店數	支店 內譯 管內	支店 內譯 管外	資本金	資本金拂込高	設立存立時期
株式會社阿波農工銀行	德島市寺島町	四	三	一	四五〇、〇〇〇 円	四五〇、〇〇〇 円	三十三年八月九日
同德島銀行	德島市船場町	二	二		二五〇、〇〇〇	一六四、四三八	十五年三月十四日 不定
同阿波商業銀行	德島市船場町	三	三		五〇〇、〇〇〇	二三七、五〇〇	二十九年六月一日 四十九年五月卅一日
同八十九銀行	德島市船場町	一	一		一、〇〇〇、〇〇〇	八七五、八〇〇	二十九年八月十四日 五十九年十二月卅一日
合計	四	一〇	九	一	二、二〇〇、〇〇〇	一、七二七、七三八	

名稱	所在地	名稱	所在地	名稱	所在地
株式會社阿波農工銀行	德島市寺島町	阿波商業銀行出張所	板野郡撫養町	德島銀行支店	海部郡川東村
同德島銀行	德島市船場町	阿波商業銀行撫養出張所	板野郡撫養町	阿波商業銀行出張所	美馬郡脇町
同阿波商業銀行	德島市船場町	德島銀行撫養支店	板野郡撫養町		
同八十九銀行	德島市船場町	阿波商業銀行撫養出張所	板野郡撫養町		
合計	四	四四（天阪）四國銀行支店	德島市西新町		
		德島銀行撫養支店	板野郡撫養町		
		阿波商業銀行出張所	那賀郡富岡町		
		阿波商業銀行撫養出張所	板野郡撫養町		
		阿波商業銀行坂出（香川）商業銀行池田支店	三好郡池田町		
		阿波商業銀行撫養出張所	板野郡撫養町		
		德島銀行撫養支店	板野郡撫養町		
		阿波商業銀行坂出（香川）商業銀行池田支店	三好郡池田町		
		阿波商業銀行撫養出張所	板野郡撫養町		
		阿波商業銀行坂出（香川）商業銀行池田支店	三好郡池田町		
		阿波商業銀行撫養出張所	板野郡撫養町		
		德島銀行撫養支店

○香川縣

種目	銀行數 既設	銀行數 新設	銀行數 計	公稱資本金	資本金 拂込既濟高	資本金 拂込未濟高	資本金 計
農工銀行	一		一	四〇〇、〇〇〇円	四〇〇、〇〇〇円		四〇〇、〇〇〇円
貯蓄銀行	九		九	一、七九〇、〇〇〇	一、〇九六、〇〇〇	六九四、〇〇〇	一、七九〇、〇〇〇
株式銀行	七		七	九七〇、〇〇〇	六一三、〇〇〇	三五七、〇〇〇	九七〇、〇〇〇
合名銀行	一		一	一〇〇、〇〇〇	一〇〇、〇〇〇		一〇〇、〇〇〇
合資銀行							
各人銀行							
合計	一八		一八	三、二五〇、〇〇〇	二、二〇九、〇〇〇	一、〇五一、〇〇〇	三、二六〇、〇〇〇

商號	所在地	支店數	內譯 營內	內譯 營外	資本金	資本金拂込高	設立時期
株式會社讃岐農工銀行	高松市南新町				四〇〇、〇〇〇円	四〇〇、〇〇〇円	三十一年八月六日
同多度津銀行	仲多度郡多度津町	四	四		二〇〇、〇〇〇	一四〇、〇〇〇	二十六年十月十二日 四十四年七月廿一日
同東讃銀行	大川郡志度町	二	二		八〇、〇〇〇	八〇、〇〇〇	二十六年十二月十二日 四十六年十二月十一日
同圓亀商業銀行	丸亀市通町	三	三		三〇〇、〇〇〇	一一六、〇〇〇	二十九年十月三十日 四十四年十一月廿一日
同坂出銀行	阿野郡坂出町				二〇〇、〇〇〇	一四〇、〇〇〇	二十六年十二月廿三日 四十六年六月廿二日
同讃岐貯蓄銀行	高松市通町	一	一		三〇、〇〇〇	七、五〇〇	三十一年四月五日 六十一年四月四日
同琴平銀行	仲多度郡琴平町	三	二	一	一五〇、〇〇〇	一五〇、〇〇〇	二十八年五月十五日 五十八年五月十四日
同普通寺貯金銀行	仲多度郡普通寺町	一	一		五〇、〇〇〇	一二、五〇〇	三十三年二月二十日 五十二年十二月廿七日
同高松百十四銀行	高松市丸亀町	二	二		六三〇、〇〇〇	三九〇、〇〇〇	三十一年五月十三日 不定
同綾歌郡宇多津銀行	綾歌郡宇多津町				一五〇、〇〇〇	六〇、〇〇〇	三十一年四月八日 不定
同西讃銀行	三豊郡觀音寺町	一		一	一〇〇、〇〇〇	一〇〇、〇〇〇	二十七年十一月二十日 四十七年十一月十九日

商號	所在地	支店 店數	支店 內譯 管內	支店 內譯 管外	資本金	資本金拂込高	設立存立時期 明治年月日
株式會社 高松銀行	高松市通町	三 □一	三 □一		四〇〇、〇〇〇円	二〇〇、〇〇〇円	十七年十二月八日 五十八年一月四日
同 小豆島銀行	小豆郡土庄町				六〇、〇〇〇	六〇、〇〇〇	二十九年十月三日 四十九年十一月二日
同 高松商業銀行	高松市北古馬場町				一〇〇、〇〇〇	五〇、〇〇〇	三十年六月十四日 六十年六月十三日
同 大內銀行	大川郡三本松町	二	二		六〇、〇〇〇	四八、〇〇〇	三十年十一月廿五日 五十年十二月十五日
同 坂出商業銀行	阿野郡坂出町	一		一	一〇〇、〇〇〇	八〇、〇〇〇	三十一年二月十日 四十六年二月九日
同 坂出同盟銀行	綾歌郡坂出町				一五〇、〇〇〇	七五、〇〇〇	三十一年三月十一日 八十一年三月十日
合名會社 藤岡銀行	仲多度郡善通寺町	一	一		一〇〇、〇〇〇	一〇〇、〇〇〇	三十二年一月廿七日 五十二年一月廿六日
合計	一八	□二四	□二一	三	三、二六〇、〇〇〇	二、二〇九、〇〇〇	

支店名稱	所在地	支店名稱	所在地	支店名稱	所在地
高松百十四銀行丸龜支店	丸龜市本町	多度津銀行琴平支店	仲多度郡琴平町	多度津銀行丸龜支店	丸龜市米屋町
圓龜商業銀行豐濱支店	三豐郡豐濱町	高松銀行支店	高松市南新町	多度津銀行汐木支店	三豐郡吉津村
高松銀行坂出支店	綾歌郡坂出町	大內銀行引田支店	大川郡引田村	東讃銀行津田支店	大川郡津田町
高松銀行志度出張店	大川郡志度町	藤岡銀行丸龜支店	丸龜市鹽飽町	讃岐貯蓄銀行支店	高松市南新町
讃岐貯蓄銀行出張店	小豆郡安田村	讃岐貯蓄銀行出張店	木田郡平井村	大內銀行支店	大川郡津田町
讃岐貯蓄銀行出張店	綾歌郡坂出町	東讃銀行長尾支店	大川郡長尾村	多度津銀行支店	三豐郡觀音寺町
高松銀行內海支店	小豆郡安田村	善通寺貯金銀行丸龜支店	丸龜市鹽飽町	圓龜商業銀行支店	三豐郡仁尾村
圓龜商業銀行詫間支店	三豐郡詫間村	琴平銀行多度津支店	仲多度郡多度津町		
高松百十四銀行草壁支店	小豆郡草壁村	琴平銀行瀧ノ宮支店	綾歌郡瀧ノ宮村		
				合計	□二一 四

○愛媛縣

種目	銀行數 既設	銀行數 新設	銀行數 計	公稱資本金	資本金 拂込既濟高	資本金 拂込未濟高	資本金 計
農工銀行	一	—	一	七〇〇、〇〇〇円	七〇〇、〇〇〇円	—円	七〇〇、〇〇〇円
貯蓄銀行	一二	—	一二	二、八二〇、〇〇〇	二、二九〇、七〇〇	五二九、三〇〇	二、八二〇、〇〇〇
株式銀行	三二	—	三二	三、四一八、八〇〇	二、六五五、七二〇	七六三、〇八〇	三、四一八、八〇〇
合名銀行	一	—	一	二〇〇、〇〇〇	二〇〇、〇〇〇	—	二〇〇、〇〇〇
合資銀行	—	—	—	—	—	—	—
各人銀行	二	—	二	三〇、〇〇〇	三〇、〇〇〇	—	三〇、〇〇〇
合計	四八	—	四八	七、一六八、八〇〇	五、八七六、四二〇	一、二九二、三八〇	七、一六八、八〇〇

商號	所在地	支店 店數	支店 內譯 管內	支店 內譯 管外	資本金	資本金拂込高	設立存立時期	明治年月日
株式會社愛媛縣農工銀行	松山市二番町				七〇〇、〇〇〇円	七〇〇、〇〇〇円	三十一年七月廿三日	八十一年七月廿二日
同 松山貯蓄銀行	松山市三番町	□ 二	□ 二		貯蓄 三〇、〇〇〇	七、五〇〇	二十九年二月十三日	四十九年二月十二日
同 今治商業銀行	越智郡今治町	二	二		同 四〇〇、〇〇〇	四〇〇、〇〇〇	二十五年五月一日	五十五年四月三十日
同 大洲銀行	喜多郡大洲町				同 二〇〇、〇〇〇	二〇〇、〇〇〇	二十二年六月廿六日	四十二年六月三十日
同 大洲商業銀行	喜多郡大洲町	一	一		同 四〇〇、〇〇〇	三四〇、〇〇〇	二十九年四月三十日	四十九年四月廿九日
同 宇和島貯蓄銀行	北宇和郡宇和島町	二	二		同 三〇、〇〇〇	一五、〇〇〇	三十年七月五日	五十年七月四日
同 朝屋銀行	西宇和郡三瓶村	一		一	同 六〇、〇〇〇	五〇、七〇〇	二十六年三月一日	不定
同 內子銀行	喜多郡內子町	二	二		同 一二〇、〇〇〇	一二〇、〇〇〇	二十九年四月廿四日	四十九年四月廿三日
同 伊豫農業銀行	松山市紙屋町	□ 一	□ 一		同 三〇〇、〇〇〇	一八七、五〇〇	三十年十月廿一日	六十年十月二十日
同 第二十九銀行	西宇和郡川之石村	二	二		同 五〇〇、〇〇〇	五〇〇、〇〇〇	二十九年十月三十日	六十年二月末日
同 八幡濱貯蓄銀行	西宇和郡八幡濱町	二	二		同 二三〇、〇〇〇	三〇、〇〇〇	三十二年四月十二日	五十二年四月十一日

商號	所在地	支店數	內譯 管內	內譯 管外	資本金	資本金拂込高	設立時期
株式會社 松山商業銀行	松山市末廣町二丁目	△一	△一		四〇〇、〇〇〇 円	三五〇、〇〇〇 円	二十九年五十九年二月廿二日
同 宇和商業銀行	東宇和郡宇和町	一	一		一五〇、〇〇〇 同	九〇、〇〇〇 同	三十三年六十三年十月四日
同 西條銀行	新居郡西條町	二	二		二五〇、〇〇〇	二三〇、〇〇〇	三十九年五十九年十月廿二日
同 八幡濱銀行	西宇和郡八幡濱町				一三〇、〇〇〇	一二九、九二〇	二十一年四十一年十一月十九日
同 宇和島銀行	北宇和郡宇和島町				一五〇、〇〇〇	一五〇、〇〇〇	十三年不定 六月十八日
同 郡中銀行	伊豫郡郡中町				一〇〇、〇〇〇	一〇〇、〇〇〇	十九年不定 三月十五日
同 松山興産銀行	松山市本町三丁目	一	一		六〇、〇〇〇	六〇、〇〇〇	五十六年四十六年八月四日
同 伊豫吉田銀行	北宇和郡吉田町	一	一		三〇、〇〇〇	三〇、〇〇〇	十三年不定 六月十七日
信義株式會社	北宇和郡宇和島町				一九、〇〇〇 他課 一、〇〇〇	一一、五〇〇 他課 一、〇〇〇	五年不定 八月廿三日
業務株式會社	北宇和郡吉田町				二〇、八〇〇	一〇、八〇〇	十三年不定 四月三十日
株式會社 久萬銀行	上浮穴郡久萬町				五〇、〇〇〇	五〇、〇〇〇	二十六年不定 一月二十日

商號	所在地	支店數	內譯 管內	內譯 管外	資本金	資本金拂込高	設立時期
同 伊豫三島銀行	宇摩郡三島町	一	一		一〇〇、〇〇〇	九二、〇〇〇	二十五年不定 六月三十日
株式會社 種生會社	東宇和郡宇和町	一	一		一二五、〇〇〇	二五、〇〇〇	十四年不定 七月廿一日
株式會社 漸成銀行	西宇和郡喜須本村				二四、〇〇〇	二四、〇〇〇	二十七年百廿七年 五月廿九日 五月廿一日
同 東豫銀行	宇摩郡上分村				七五、〇〇〇	五二、五〇〇	二十九年七十九年 三月二日 三月一日
同 喜多銀行	喜多郡喜多村				五〇、〇〇〇	四六、〇〇〇	二十九年四十九年 四月三十日 五月廿六日
同 八幡濱商業銀行	西宇和郡八幡濱町				三〇〇、〇〇〇	一五〇、〇〇〇	二十九年四十九年 六月廿四日 六月廿三日
同 砥部銀行	伊豫郡砥部村	一	一		六〇、〇〇〇	六〇、〇〇〇	二十九年五十九年 七月七日 七月六日
同 新谷銀行	喜多郡新谷村	二	二		一〇〇、〇〇〇	八四、〇〇〇	二十九年四十九年 八月十四日 八月十三日
同 三津濱銀行	温泉郡三津濱町				一二〇、〇〇〇	一二〇、〇〇〇	二十九年五十九年 十月七日 十月六日
同 穗積銀行	東宇和郡山田村	一	一		八〇、〇〇〇	六〇、〇〇〇	三十年不定 四月五日
同 伊豫高山銀行	東宇和郡高山村				四〇、〇〇〇	四〇、〇〇〇	三十年不定 六月十七日
同 五反田銀行	西宇和郡神山村				三〇、〇〇〇	三〇、〇〇〇	三十年五十年 七月二日 七月一日

商號	所在地	支店 店數	支店 內譯 管內	支店 內譯 管外	資本金	資本金拂込高	設立 存立時期 明治年月日
株式會社 伊豫周桑銀行	周桑郡福岡村	一	一		一五〇、〇〇〇円	七五、〇〇〇円	三十年七月十九日 五十年七月十八日
同 五十二銀行	松山市三番町	二	二		六〇〇、〇〇〇	四五〇、〇〇〇	三十年三月二日 不定
同 多田銀行	東宇和郡多田村				三〇、〇〇〇	三〇、〇〇〇	三十年十二月十日 六十五年十二月九日
同 西南銀行	西宇和郡伊方村	一	一		八〇、〇〇〇	八〇、〇〇〇	三十年十二月九日 五十年十二月八日
同 永長銀行	東宇和郡上宇和村				二〇、〇〇〇	二〇、〇〇〇	三十一年十月十四日 不定
同 岩松銀行	北宇和郡岩松村				五〇、〇〇〇	五〇、〇〇〇	三十一年十二月二日 六十一年十二月一日
同 伊延銀行	東宇和郡多田村				三〇、〇〇〇	三〇、〇〇〇	三十二年二月廿八日 四十二年二月廿七日
同 伊豫長濱銀行	喜多郡長濱町	一	一		六〇、〇〇〇	六〇、〇〇〇	三十二年三月十六日 六十二年三月十五日
同 今出銀行	溫泉郡垣生村	一	一		一〇〇、〇〇〇	三〇、〇〇〇	三十二年六月十日 五十二年六月九日
同 宇和島共榮銀行	北宇和郡宇和島町				六〇、〇〇〇	三〇、〇〇〇	三十一年十一月七日 五十一年十一月六日
同 實業銀行	東宇和郡川之石村				一〇〇、〇〇〇	一〇、〇〇〇	三十三年三月十四日 五十三年三月十三日
合名會社 大野銀行	松山市港町				二〇〇、〇〇〇	二〇〇、〇〇〇	三十二年五月十二日 不定
(各人) 本永井銀行	溫泉郡北條村				一〇、〇〇〇	一〇、〇〇〇	三十一年二月七日 不定
同 佐海銀行	西宇和郡眞穴村				二〇、〇〇〇	二〇、〇〇〇	三十二年三月八日 不定
合計	四八	二六 □ 五 △ 一	二五 □ 五 △ 一	一	七、一六八、八〇〇 他紙 一、〇〇〇	五、八七六、四二〇 一、〇〇〇	

支店名稱	所在地	支店名稱	所在地	支店名稱	所在地
第二十九銀行 宇和島支店	北宇和郡宇和島町	(香川) 西讃銀行 川之江支店	宇摩郡川之江町	大洲商業銀行 野村支店	東宇和郡野村
五十二銀行 今治支店	越智郡今治町	松山貯蓄銀行 本町出張店	松山市本町二丁目	新谷銀行 長濱支店	喜多郡長濱町
松山興產銀行 三津濱支店	溫泉郡三津濱町	松山貯蓄銀行 三津出張店	溫泉郡三津濱十	今治商業銀行 波止濱支店	越智郡波止濱村
(大阪) 住友銀行 新居濱支店	新居郡新居濱村	內子銀行 長濱支店	喜多郡長濱町	五十二銀行 三津濱支店	溫泉郡三津濱町
宇和島貯蓄銀行 八幡濱支店	西宇和郡八幡濱町	砥部銀行 森松支店	溫泉郡浮穴村	伊豫長濱銀行 支店	喜多郡瀧川村
穗積銀行 三間支店	北宇和郡三間村	伊豫三島銀行 土居出張店	宇摩郡土居村	今治商業銀行 西條支店	新居郡西條町

○高知縣

種目	銀行數 既設	銀行數 新設	銀行數 計	公稱資本金	資本金 拂込既済高	資本金 拂込未済高	資本金 計
農工銀行	一		一	四、一一〇、〇〇〇円	四、一一〇、〇〇〇円		四、一一〇、〇〇〇円
貯蓄銀行	二		二	一、〇〇〇、〇〇〇	五〇、〇〇〇	一五〇、〇〇〇	一、〇〇〇、〇〇〇
株式銀行	三		三	一、九〇〇、〇〇〇	一、一二五、〇〇〇	七七五、〇〇〇	一、九〇〇、〇〇〇
合名銀行							
合資銀行							
各人銀行							
合計	六		六	二、五一〇、〇〇〇	一、五九五、〇〇〇	九二五、〇〇〇	二、五一〇、〇〇〇

支店名稱	支店所在地
伊豫銀行周桑支店	周桑郡壬生川町
四國銀行南邊支店	南宇和郡城邊村
八幡濱貯蓄銀行三机支店	西宇和郡三机村
宇和島貯蓄銀行岩松支店	北宇和郡岩松村
松山興産銀行外側出張店	松山市三番町
内小田町銀行支店	上浮穴郡小田町村
株式種生會社俵津支店	東宇和郡俵津村
新谷銀行平岡支店	喜多郡天神村
八幡濱貯蓄銀行宇和島支店	北宇和郡宇和島町
松山商業銀行出張所	松山市本町一丁目
伊豫農業銀行外側出張店	松山市港町四丁目
四條銀行三島支店	宇摩郡三島町
第二十九銀行八幡濱支店	西宇和郡八幡濱町
四條銀行小松支店	周桑郡小松町
今出銀行	温泉郡南吉井村
合計 △二七 口一 五	

商號	所在地	支店數	内譯		資本金	資本金拂込高	設立時期
			管内	管外			
株式會社土佐農工銀行	高知市本町	六	七	七	四二〇、〇〇〇円	四二〇、〇〇〇円	明治三十一年九月廿七日
同 高知貯蓄銀行	高知市種崎町	四	四	三	一〇〇、〇〇〇	二五、〇〇〇	二十九年三月四日
同 土佐貯金銀行	高知市浦戸町	一	一	二	一〇〇、〇〇〇	二五、〇〇〇	二十九年四月十日
同 土佐銀行	高知市種崎町	四	四	二	一、〇〇〇、〇〇〇	五〇〇、〇〇〇	二十九年二月廿四日
同 高知銀行	高知市浦戸町	三	三	二	八〇〇、〇〇〇	六〇〇、〇〇〇	二十九年十一月廿八日
同 赤岡銀行	香美郡赤岡町	一	一	一	一〇〇、〇〇〇	二五、〇〇〇	三十三年一月十八日
合計		一九	二三	一五	一、五二〇、〇〇〇	一、五九五、〇〇〇	

支店名稱	所在地	支店名稱	所在地	支店名稱	所在地
高知銀行須崎支店	高岡郡須崎町	土佐銀行後免出張所	土佐郡伊野町	高知銀行伊野出張所	吾川郡伊野町
土佐銀行赤岡出張所	香美郡赤岡町	高知銀行宿毛支店	幡多郡宿毛町	土佐銀行安藝出張所	安藝郡安藝町
高知銀行山田出張所	香美郡山田町	高知銀行中村支店	幡多郡中村町		
高知銀行高岡支店	高岡郡高岡町	土佐銀行安藝出張所	安藝郡安藝町		

○福岡縣

種目	銀行數 既設	銀行數 新設	銀行數 計	公稱資本金	資本金 拂込濟高	資本金 拂込未濟高	資本金 計
農工銀行	一	—	一	六〇〇、〇〇〇圓	六〇〇、〇〇〇圓	— 圓	六〇〇、〇〇〇圓
貯蓄銀行	一九	—	一九	一一四、六〇〇圓	一一三、五四六圓	五、〇六四圓	一一四、六〇〇圓
株式銀行	六〇	—	六〇	七七、五〇〇圓	五六、三〇一圓	一九、一九九圓	七七、五〇〇圓
合名銀行	二	—	二	三、六〇〇圓	三、六〇〇圓	— 圓	三、六〇〇圓
合資銀行	—	—	—	—	—	—	—
個人銀行	三	—	三	六、〇〇〇圓	六、〇〇〇圓	— 圓	六、〇〇〇圓
合計	八五	—	八五	一〇八、三五六、〇〇〇圓	八、三一一、九三〇圓	一、三〇二、〇七〇圓	一〇八、三五六、〇〇〇圓

種類	所在地	店舍	店舍 内	店舍 外	資本金	資本金拂込濟	設立認可年月日
農工銀行	福岡市西新町				六〇〇、〇〇〇圓	六〇〇、〇〇〇圓	明治四三年一二月一七日
同	博多濱口町	△ 一一	△ 一一		三一〇、〇〇〇圓	三一〇、〇〇〇圓	明治四二年一二月一四日
同	若松市若松町				一〇〇、〇〇〇圓	一〇〇、〇〇〇圓	明治四一年一二月一日
同	三潴郡大川町				一一五、〇〇〇圓	一一五、〇〇〇圓	明治四二年一二月一日
同	久留米市片原町	△ 一一	△ 一一	一	三〇、〇〇〇圓	七五〇圓	明治四二年一二月一三日
同	嘉穂郡飯塚町				一五、〇〇〇圓	七五〇圓	不二年一二月一日
同	三池郡大牟田町				一七、〇〇〇圓	一七、〇〇〇圓	不二年一二月一日
同	田主丸町				五、〇〇〇圓	五、〇〇〇圓	明治四二年一二月一六日
同	朝倉郡大福村	一	一		一一一、八〇〇圓	一一三、〇〇〇圓	明治四二年一二月一五日
同	浮羽郡吉井町	△ 一	△ 一		一八、〇〇〇圓	一一〇、〇〇〇圓	大正六年一二月一七日
同	三井郡高良山				五、〇〇〇圓	五、〇〇〇圓	明治四二年一二月一六日

商號	所在地	支店 店數	支店 內譯 管內	支店 內譯 管外	資本金	資本金拂込高	設立 存立時期 明治年月日
株式會社 柳河商者銀行	山門郡柳川町				五〇、〇〇〇円	三五、二二五円	十二年六月六日 不定
同 甘木貯蓄銀行	朝倉郡甘木町				三〇、〇〇〇	七、五〇〇	三十二年四月廿七日 五十二年四月廿六日
同 金島銀行	三井郡金島村	△一	△一		九〇、〇〇〇	七〇、〇〇〇	十五年九月廿二日 四十年十二月一日
同 早良貯蓄銀行	早良郡入部村				三〇、〇〇〇	一五、〇〇〇	三十二年五月廿七日 五十二年五月廿六日
同 田川貯蓄銀行	田川郡弓削田村				三〇、〇〇〇	七、五〇〇	三十二年十一月七日 六十二年十一月六日
同 八屋貯蓄銀行	築上郡八屋町				三〇、〇〇〇	一三、二〇〇	三十三年三月廿四日 不定
同 福洲銀行	八女郡福島町	一	一		二〇〇、〇〇〇	一五八、〇〇〇	十四年十月二十日 四十五年十二月一日
同 豐岡貯蓄銀行	八女郡豐岡村				三〇、〇〇〇	一三、八〇〇	三十四年五月卅一日 不定
同 門司貯蓄銀行	門司市本川町				四〇、〇〇〇	三〇、〇〇〇	三十年五月十三日 六十年五月十二日
同 築上銀行	築上郡八屋町				一四〇、〇〇〇	一四〇、〇〇〇	十四年一月十一日 五十五年十二月卅一日
同 草野銀行	三井郡草野町				三〇〇、〇〇〇	二九三、〇〇〇	二十二年九月二日 不定

商號	所在地	支店 店數	支店 內譯 管內	支店 內譯 管外	資本金	資本金拂込高	設立 存立時期 明治年月日
同 千束銀行	築上郡千束村				六〇、〇〇〇	四〇、八〇〇	十六年七月七日 四十二年十二月廿六日
同 融通銀行	久留米市日吉町				二五、〇〇〇	二五、〇〇〇	六年八月一日 不定
同 伍盟銀行	三井郡小郡村				二八、〇〇〇	二八、〇〇〇	十九年三月一日 不定
同 水田銀行	八女郡水田村				一〇〇、〇〇〇	八八、〇〇〇	二十四年四月一日 四十四年四月三十日
同 田主丸銀行	浮羽郡田主丸町	二		二	二二五、〇〇〇	二二五、〇〇〇	二十一年五月五日 七十一年五月四日
同 永福銀行	八女郡福島町				一八、〇〇〇	一八、〇〇〇	十九年十二月廿八日 六十四年十一月廿七日
同 川崎銀行	八女郡川崎村				二〇、〇〇〇	二〇、〇〇〇	二十五年七月十四日 四十五年十二月一日
同 生吉銀行	浮羽郡吉井町				三〇四、〇〇〇	二〇七、〇〇〇	二十四年三月四日 五十四年三月卅一日
同 香春銀行	田川郡香春村				三〇、〇〇〇	二一、〇〇〇	二十二年十一月十五日 五十二年十一月一日
同 八屋銀行	築上郡八屋町				一二六、〇〇〇	一二六、〇〇〇	二十七年三月十九日 四十一年十二月卅一日
同 黑木銀行	八女郡黑木町				二五、〇〇〇	二五、〇〇〇	二十七年七月四日 四十二年七月卅一日
同 瀬高銀行	山門郡瀬高町				一二〇、〇〇〇	一二〇、〇〇〇	二十七年八月十日 五十七年八月九日

商號	所在地	支店 店數	支店 內譯 管內	支店 內譯 管外	資本金	資本金拂込高	設立 存立時期 明治年月月
株式會社 大石銀行	浮羽郡大石村	一		一	七〇、〇〇〇円	七〇、〇〇〇円	二十八年五月廿七日 五十八年五月廿六日
同 益榮銀行	朝倉郡松末村	一	一		一〇〇、〇〇〇	一〇〇、〇〇〇	二十八年六月十日 四十八年六月三十日
同 覇臺銀行	福岡市博多下對島小路				四〇、〇〇〇	二五、一六四	二十七年五月十七日 三十九年六月九日
同 甘木銀行	朝倉郡甘木町				二〇〇、〇〇〇	二〇〇、〇〇〇	二十九年四月十日 四十九年四月九日
同 鞍手銀行	鞍手郡直方町	二	二		三〇〇、〇〇〇	一五〇、〇〇〇	二十九年八月十八日 四十九年八月十七日
同 御笠銀行	筑紫郡二日市町				五〇、〇〇〇	四〇、〇〇〇	二十九年十月三日 四十九年十月二日
同 宗像銀行	宗像郡東鄕村				六〇、〇〇〇	三六、〇〇〇	二十九年十二月十四日 五十年一月廿二日
同 大成銀行	浮羽郡吉井町				五〇、〇〇〇	五〇、〇〇〇	三十年一月廿七日 六十六年二月十四日
同 寶山銀行	筑紫郡山家村				七五、〇〇〇	三〇、〇〇〇	三十年一月十五日 八十年一月十四日
同 角田銀行	築上郡角田村				五〇、〇〇〇	四四、〇〇〇	三十年二月十五日 四十年二月十四日
同 博多土居銀行	福岡市博多上土居町				五〇、〇〇〇	五〇、〇〇〇	三十年三月廿日 五十年四月十四日

商號	所在地	支店 店數	支店 內譯 管內	支店 內譯 管外	資本金	資本金拂込高	設立 存立時期 明治年月月
同 宇島銀行	築上郡宇島町				一〇〇、〇〇〇	七五、〇〇〇	三十年三月廿六日 五十年三月廿五日
同 柳河銀行	山門郡柳河町				二〇〇、〇〇〇	二〇〇、〇〇〇	二十九年十二月十二日 不定
同 六十一銀行	久留米市片原町	三	二	一	七五〇、〇〇〇	五六二、五〇〇	二十九年十二月十日 六十年三月卅一日
同 糸島銀行	糸島郡前原町				七四、〇〇〇	二九、五九〇	三十年五月四日 六十年五月三日
同 遠賀銀行	遠賀郡盧屋町	一	一		一〇〇、〇〇〇	五〇、〇〇〇	三十年七月廿二日 四十年十月十七日
同 廣川銀行	八女郡上廣川村	一	一		一〇〇、〇〇〇	一〇〇、〇〇〇	三十年七月二十日 四十年七月十九日
同 北野銀行	三井郡北野町				五〇、〇〇〇	五〇、〇〇〇	三十年九月一日 五十年八月卅一日
同 椎田銀行	築上郡椎田町				四〇、〇〇〇	四〇、〇〇〇	三十年十月九日 四十年十月八日
同 十七銀行	福岡市博多麴屋町	二	二		二、〇〇〇、〇〇〇	一、二五〇、〇〇〇	三十年六月十六日 不定
同 築水銀行	三井郡大城村				六四、〇〇〇	六四、〇〇〇	三十年十二月十七日 五十年十二月十六日
同 矢部銀行	八女郡矢部村				一五、〇〇〇	一五、〇〇〇	三十一年一月廿七日 五十一年一月廿六日
同 比良松銀行	朝倉郡宮野村				八〇、〇〇〇	六七、一〇〇	三十一年三月七日 六十一年三月六日

商號	所在地	支店數		資本金	資本金拂込高	設立存立時期
		管内	管外			明治年月日
株式會社山基銀行	三井郡山本村			七〇、〇〇〇 円	五四、二五〇 円	三十一年四月十五日
同東羽銀行	浮羽郡椿子村					五十一年四月十四日
同木佐木銀行	三潴郡木佐木村			八一、〇〇〇	八一、〇〇〇	三十一年六月廿二日
同金田銀行	朝倉郡端田村			三〇、〇〇〇	三〇、〇〇〇	五十一年六月廿一日
同蟇城銀行	朝倉郡蟇城村			六五、〇〇〇	六五、〇〇〇	四十六年六月二十日
同星野銀行	八女郡星野村			六〇、〇〇〇	五五、二〇〇	三十一年八月六日
明朝倉銀行	朝倉郡把木村	一	一	三〇、〇〇〇	三〇、〇〇〇	三十一年九月十九日
同御原銀行	三井郡御原村			一五、〇〇〇	七五、〇〇〇	五十一年八月十八日
同筑陽銀行	浮羽郡木鋼村			五〇、〇〇〇	五〇、〇〇〇	三十一年六月十二日
同秋月銀行	朝倉郡秋月町			四〇、〇〇〇	二八、〇〇〇	五十一年八月十四日
同田川銀行	田川郡弓削田村	一	一	一〇〇、〇〇〇	七二、〇〇〇	三十一年十二月十三日

同福陵銀行	福岡市上名島町			五〇、〇〇〇	三〇、〇〇〇	三十一年十二月十二日
同筑肥銀行	三井郡善導寺村			七〇、〇〇〇	七〇、〇〇〇	四十六年十二月三十日
同早良銀行	早良郡姪浜町			六〇、〇〇〇	一四、〇〇〇	三十一年十二月二十日
同山川銀行	三井郡山川村			一一〇、〇〇〇	六〇、〇〇〇	五十一年十二月十九日
同船越銀行	浮羽郡船越村			五〇、〇〇〇	五〇、〇〇〇	三十一年三月廿八日
同沖端銀行	山門郡沖端村			一〇〇、〇〇〇	二五、〇〇〇	五十一年二月十五日
同古島銀行	八女郡水田村			五〇、〇〇〇	五〇、〇〇〇	三十一年五月廿五日
同添田銀行	田川郡添田村			五〇、〇〇〇	二七、五〇〇	不定
同宮野銀行	嘉穂郡宮野村	一		四〇、〇〇〇	四〇、〇〇〇	三十一年十二月十五日
同筑朝銀行	朝倉郡朝倉村		一	一〇〇、〇〇〇	四五、〇〇〇	三十三年五月一日
同壹岐銀行	早良郡壹岐村	三△	三△	一〇〇、〇〇〇	二五、〇〇〇	五十三年四月三十日
同筑紫銀行	筑紫郡二日市町	三	三	一一〇、〇〇〇	一一〇、〇〇〇	三十三年三月十九日

種類	所在地	支店数		資本金	資本金払込高	設立年月日
		本店	支店内譯			
銀行	京都市上京区	一		一、〇〇〇、〇〇〇円	一、〇〇〇、〇〇〇円	明治十二年九月十三日
銀行	京都市下京区	一		二、五〇〇、〇〇〇	二、五〇〇、〇〇〇	大正三年一月四日
銀行	京都市下京区	一		五、〇〇〇、〇〇〇	五、〇〇〇、〇〇〇	明治二十六年七月四日
銀行	京都市下京区	一		五、〇〇〇、〇〇〇	五、〇〇〇、〇〇〇	明治二十八年十一月四日
銀行	京都市下京区	一		五、〇〇〇、〇〇〇	五、〇〇〇、〇〇〇	大正二年九月三日
銀行	京都市上京区	一		一、〇〇〇、〇〇〇	一、〇〇〇、〇〇〇	明治二十三年一月四

支店名稱	所在地名	支店名稱	所在地名
羽犬塚銀行	八女郡羽犬塚村	田川銀行	田川郡神田村
朝倉木銀行	朝倉郡高木村	筑紫大宰府銀行	筑紫郡大宰府町
嘉穂銀行	遠賀郡若松町	小倉(豊知)栗銀行	小倉市京町四丁目
嘉穂張銀行	小倉市京町	十七銀行	久留米市米屋町
三十八幡銀行	遠賀郡八幡町		
合計 四二・九			

○大分縣

種目	銀行數 既設	新設	計	公稱資本金	資本金 拂込既濟高	拂込未濟高	計
農工銀行	一		一	四五〇、〇〇〇円	四五〇、〇〇〇円		四五〇、〇〇〇円
貯蓄銀行	一四		一四	九四〇、一〇〇	六四二、六五六	二九七、四四四	九四〇、一〇〇
株式銀行	三二		三二	四、九七四、三〇〇	四、四五五、五〇〇	五一八、八〇〇	四、九七四、三〇〇
合名銀行							
合資銀行							
各人銀行	一		一	一〇、〇〇〇	一〇、〇〇〇		一〇、〇〇〇
合計	四七		四七	六、三七四、四〇〇	五、五五八、一五六	八一六、三四四	六、三七四、四〇〇

商號	所在地	支店數	內譯	資本金	資本金拂込高	設立時期
			管內	管外			
株式會社大分縣農工銀行	大分郡大分町						
同 中津貯金銀行	下毛郡中津町	六	二	四	四五〇、〇〇〇 円	四五〇、〇〇〇 円	三十一年六月廿一日
同 大分貯蓄銀行	大分郡大分町	一四	一四		三〇、〇〇〇	三〇、〇〇〇	八十一年六月二十日
同 大分共立貯金銀行	大分郡大分町	九	九		一〇〇、〇〇〇	五〇、〇〇〇	二十八年不定 四月十七日
同 長洲貯蓄銀行	宇佐郡長洲町	一	一		三〇、一〇〇	一〇〇、〇〇〇	二十八年四月十五日
同 日田貯蓄銀行	日出郡豆田町	一	一		六〇、〇〇〇	五八、〇〇〇	二十八年十月一日
同 鶴谷貯金銀行	南海部郡佐伯町				三〇、〇〇〇	三〇、〇〇〇	二十八年四月十五日
同 濱脇貯蓄銀行	速見郡濱脇町				五〇、〇〇〇	五〇、〇〇〇	二十八年四月十四日
同 國東貯金銀行	東國東郡東國東町	一	一		四〇、〇〇〇	一〇、〇〇〇	三十二年一月六日
同 下毛實業銀行	下毛郡中津町	一	一		七〇、〇〇〇	五三、三〇〇	二十七年不定 六月四日
同 日出貯蓄銀行	速見郡日出町				三〇、〇〇〇	七、五〇〇	三十二年五月廿七日

同 御越貯蓄銀行	速見郡御越町				三〇、〇〇〇	三〇、〇〇〇	三十二年十月廿二日
同 豐岡共立貯蓄銀行	速見郡豐岡町	一	一		三〇、〇〇〇	七、五〇〇	三十二年十月廿六日
同 日田實業銀行	日田郡日田町	一	一		三〇〇、〇〇〇	二四七、五〇〇	三十年九月一日
同 萩原銀行	大分郡東大分村				四〇、〇〇〇	二四、〇〇〇	三十三年十二月廿五日
株式會社森昌會社	玖珠郡森町				三〇、〇〇〇	三〇、〇〇〇	十二年一月廿四日
株式會社青筵銀行	速見郡杵築町	四 一	三 一	一	二四〇、〇〇〇	二四〇、〇〇〇	十六年八月一日
同 大分銀行	大分郡大分町	五 二	五 二		五〇〇、〇〇〇	五〇〇、〇〇〇	二十五年十二月廿七日
同 中津共立銀行	下毛郡中津町	一	一		五〇〇、〇〇〇	四二五、〇〇〇	二十五年四月廿九日
同 日田銀行	日田郡日田町	一	一		二五〇、〇〇〇	二五〇、〇〇〇	二十二年十一月廿二日
同 中津銀行	下毛郡中津町				一四〇、〇〇〇	一〇五、〇〇〇	二十二年六月十五日
同 長洲銀行	宇佐郡長洲町				一〇〇、〇〇〇	七〇、〇〇〇	二十六年六月七日
同 中津交融銀行	下毛郡中津町				一〇〇、〇〇〇	一〇〇、〇〇〇	二十五年九月廿六日

商號	所在地	支店 店數	支店 內譯 管內	支店 內譯 管外	資本金	資本金拂込高	設立 存在時期 明治年月日
會社株式 玖珠銀行	玖珠郡森町				一二〇、〇〇〇円	八〇、四〇〇円	二十六年十二月廿七日 不定
株式竹田登高會社	直入郡竹田町				五一、三〇〇	五一、三〇〇	二十二年五月十四日 七十二年十月一日
株式會社 萬田銀行	玖珠郡萬年村				一二〇、〇〇〇	一二〇、〇〇〇	二十七年二月五日 四十七年二月一日
同 柳浦銀行	宇佐郡柳ヶ浦村				一〇〇、〇〇〇	一〇〇、〇〇〇	二十七年六月廿三日 四十七年六月廿二日
合抱株式會社	南海部郡佐伯町				一三、〇〇〇	一三、〇〇〇	十三年二月十二日 不定
株式殖產會社	玖珠郡森町				三〇、〇〇〇	三〇、〇〇〇	十五年一月十七日 不定
株式會社 共立高田銀行	西國東郡高田町				一〇〇、〇〇〇	一〇〇、〇〇〇	二十七年十一月二日 四十七年十二月十四日
同 朝陽銀行	速見郡日出町				一〇〇、〇〇〇	一五五、〇〇〇	八年八月一日 四十五年十二月一日
同 國東銀行	東國東郡國東町	△	四	△	一五〇、〇〇〇	八一、〇〇〇	二十八年十二月廿七日 四十九年二月二日
同 今津銀行	下毛郡櫻洲村				七五、〇〇〇	六〇、〇〇〇	二十九年四月十七日 四十四年五月十五日
同 共立四日市銀行	宇佐郡四日市町				一〇〇、〇〇〇	八五、〇〇〇	三十年四月廿八日 不定

商號	所在地	支店 店數	支店 內譯 管內	支店 內譯 管外	資本金	資本金拂込高	設立 存在時期 明治年月日
同 二十三銀行	大分郡大分町	□	七	五	一、二〇〇、〇〇〇	一、二〇〇、〇〇〇	三十年五月一日 不定
同 別府銀行	速見郡別府町		一	一	一〇〇、〇〇〇	七二、五〇〇	三十年七月十五日 五十年九月七日
同 大分殖產銀行	大分郡大分町				一〇〇、〇〇〇	七九、〇〇〇	三十年十月廿七日 五十年十月廿六日
同 百九銀行	南海部郡佐伯町				一二〇、〇〇〇	一〇二、〇〇〇	三十年九月廿七日 不定
同 山香銀行	速見郡中山香村				三〇、〇〇〇	三〇、〇〇〇	三十一年二月十日 六十一年三月十四日
同 大野成業銀行	大野郡三重町		一	一	五〇、〇〇〇	五〇、〇〇〇	三十一年七月十五日 五十一年七月十四日
同 大井銀行	下毛郡鶴居村		一	一	六〇、〇〇〇	三七、八〇〇	三十二年二月十六日 四十七年二月十五日
同 津組銀行	北海部郡津組村				七〇、〇〇〇	四三、〇〇〇	三十二年二月十日 四十七年二月九日
同 佐賀關銀行	北海部郡佐賀關町	△	一	△	三〇、〇〇〇	三〇、〇〇〇	三十二年六月十四日 五十二年八月九日
同 豐岡實業銀行	速見郡豐岡町	△	一	△	一二五、〇〇〇	一二五、〇〇〇	三十二年八月三十日 五十二年八月一日
同 山口共立銀行	下毛郡山口村				五〇、〇〇〇	四二、五〇〇	三十三年八月廿五日 五十三年八月廿四日
同 山中共立銀行	宇佐郡安心院村				一二〇、〇〇〇	四八、〇〇〇	三十三年十月十四日 五十三年十月十三日

商號	所在地	支店 店數	支店 內譯 管內	支店 內譯 管外	資本金	資本金拂込高	設立存立時期 明治年月日
(各人)和田商店	下毛郡中津町				一〇、〇〇〇	一〇、〇〇〇	三十一年八月三十日不定
合計	四七	三一	二三	八	六、三七四、四〇〇	五、五五八、一五六	

支店名稱	所在地	支店名稱	所在地	支店名稱	所在地
廿三銀行中津支店	下毛郡中津町	大分貯蓄銀行杵築出張所	速見郡杵築町	大分貯蓄銀行森出張所	玖珠郡森町
廿三銀行杵築支店	速見郡杵築町	大分貯蓄銀行佐伯出張所	南海部郡佐伯町	大分共立貯金銀行鶴崎出張所	大分郡鶴崎町
廿三銀行國東支店	東國東郡國東町	大分貯蓄銀行竹田出張所	直入郡竹田町	大分共立貯金銀行坂之市出張所	北海部郡市村
大分貯蓄銀行中津支店	下毛郡中津町	大分貯蓄銀行國東出張所	東國東郡國東町	大分共立貯金銀行戸次出張所	大分郡戸次村
大分貯蓄銀行高田出張所	西國東郡高田町	大分貯蓄銀行三重出張所	大野郡三重町	大分共立貯金銀行臼杵出張所	北海部郡臼杵町
大分貯蓄銀行臼杵出張所	北海部郡臼杵町	大分貯蓄銀行日田出張所	日田郡豆田町	大分共立貯金銀行竹田出張所	直入郡竹田町
大分貯蓄銀行日出出張所	速見郡日出町	大分貯蓄銀行四日市出張所	宇佐郡四日市町	大分共立貯金銀行別府出張所	速見郡別府町

支店名稱	所在地	支店名稱	所在地	支店名稱	所在地
大分共立貯金銀行日出出張所	速見郡日ノ出町	國東銀行富來出張所	東國東郡富來町	下毛實業銀行樋田支店	下毛郡東城井村
廿三銀行竹田支店	直入郡竹田町	國東銀行安岐出張所	東國東郡西安岐村	大分銀行日出支店	速見郡日ノ出町
大野成業銀行宇目支店	大野郡小野市村	大分貯蓄銀行南新地出張所	大分郡大分町	日田銀行支店	日田郡日出町
大分共立貯金銀行長洲出張所	宇佐郡長洲町	大分銀行臼杵支店	北海部郡臼杵町	大分銀行坂ノ市出張所	北海部郡市村
大分共立貯金銀行杵築出張所	速見郡杵築町	大分銀行別府出張所	速見郡別府町	豐岡實業銀行龜川出張所	速見郡御越町
大分貯蓄銀行別府出張所	速見郡別府町	長洲貯蓄銀行北馬城支店	宇佐郡北馬城村	中津貯金銀行宮園支店	下毛郡下郷村
青莚銀行安岐支店	東國東郡安岐町	國東貯蓄銀行富來出張所	東國東郡富來町	下毛實業銀行宮永出張所	下毛午豐田村
中津貯金銀行玉津支店	回國東玉津町	豐岡共立貯蓄銀行龜川出張所	速見郡御越町	青莚銀行別府支店	速見郡別府町
大分貯蓄銀行犬飼出張所	大野犬飼町	大分銀行長洲支店	宇佐郡長洲町	二十三銀行臼杵支店	北海部郡臼杵町
日田貯蓄銀行支店	日田郡日田町	國東銀行竹田津出張所	東國東郡竹田津村	青莚銀行田染支店	西國東郡田染村
青莚銀行本町出張所	連見郡杵築町	大分銀行竹田支店	直入竹田町	二十三銀行三重出張所	大野郡三重町
大分銀行鶴崎支店	大分郡鶴崎町	國東銀行武藏出張所	東國東郡武藏町	大井銀行大貞支店	下毛郡大幡村

支店 名稱	支店 所在地	支店 名稱	支店 所在地	支店 名稱	支店 所在地
日田實業銀行豆田支店	日田郡豆田町	佐賀關銀行神崎出張所	北海部郡神馬木村	合計	△ 二三 □ 三三 三

○佐賀縣

種目	銀行數 既設	銀行數 新設	銀行數 計	公稱資本金	資本金 拂込既濟高	資本金 拂込未濟高	資本金 計
農工銀行	一	—	一	三〇〇、〇〇〇円	三〇〇、〇〇〇円	—円	三〇〇、〇〇〇円
貯蓄銀行	七	—	七	一、〇四〇、〇〇〇	八四〇、〇〇〇	二〇〇、〇〇〇	一、〇四〇、〇〇〇
株式銀行	一三	—	一三	二、五三五、〇〇〇	一、八五八、〇五〇	六七六、九五〇	二、五三五、〇〇〇
合名銀行	—	—	—	—	—	—	—
合資銀行	一	—	一	一五〇、〇〇〇	一五〇、〇〇〇	—	一五〇、〇〇〇
各人銀行	三	—	三	一四〇、〇〇〇	一四〇、〇〇〇	—	一四〇、〇〇〇
合計	二五	—	二五	四、一六五、〇〇〇	三、二八八、〇五〇	八七六、九五〇	四、一六五、〇〇〇

商號	所在地	支店數	內譯	資本金	資本金拂込高	設立時期
						設立明治卒月日
株式會社佐賀縣農工銀行	佐賀市白山町	一	管內	三〇〇、〇〇〇 円	三〇〇、〇〇〇 円	三十一年八十一年 二月十二月九日
同 佐賀貯蓄銀行	佐賀市吳服町		管內	五〇、〇〇〇 貯蓄	二〇、〇〇〇	二十九年四十九年 十月三十日十月廿九日
同 唐津貯蓄銀行	東松浦郡唐津町		管內	三〇、〇〇〇 同	七、五〇〇	二十年三十年 一月十五日不定
同 呼子銀行	東松浦郡呼子村		管內	一〇〇、〇〇〇 同	七七、五〇〇	二十五年六十年 十月十三日九月一日
洞 伊萬里銀行	西松浦郡伊萬里町	一	管內	五〇〇、〇〇〇 同	五〇〇、〇〇〇	十五年五十五年 三月九日二月末日
同 西海商業銀行	東松浦郡唐津町		管內	二五〇、〇〇〇 同	一三七、五〇〇	三十一年五十一年 四月八日四月七日
同 濱崎銀行	東松浦郡濱崎村		管內	五〇、〇〇〇 同	三七、五〇〇	三十一年五十一年 十月廿七日十月廿五日
洞 鹿島銀行	藤津郡南鹿島村		管內	六〇、〇〇〇 同	六〇、〇〇〇	二十八年五十八年 十一月廿七日十二月廿六日
同 唐津銀行	東松浦郡唐津町	一	管內	五〇〇、〇〇〇 同	三二〇、〇〇〇	十八年五十八年 十月廿三日九月一日
同 桑銀行	佐賀市與賀町	一	管內	一一〇、〇〇〇 同	一一〇、〇〇〇	十五年五十八年 五月八日五月廿一日
同 協立銀行	西松浦郡有田村		管內	一〇〇、〇〇〇 同	六二、五〇〇	二十五年四十四年 一月廿二日二月末日

商號	所在地	支店數	內譯	資本金	資本金拂込高	設立時期
						設立明治卒月日
同 有田銀行	西松浦郡有田町	一	管內	一二五、〇〇〇 同	一六八、七五〇	二十一年四十六年 七月一日六月一日
同 白石銀行	三養基郡中原村		管內	三〇、〇〇〇 同	三〇、〇〇〇	二十三年四十二年 五月十二日五月卅一日
甘久共同株式會社	杵島郡武雄町		管內	五〇、〇〇〇 同	五〇、〇〇〇	十九年五十九年 一月十五日十二月一日
洪益株式會社	西松浦郡有田町		管內	一五〇、〇〇〇 同	一二五、〇〇〇	二十一年五十六年 四月十七日六月一日
地所株式會社	佐賀市道祖元町		管內	四〇、〇〇〇 同	四〇、〇〇〇	二十六年六十六年 四月十七日三月一日
株式會社佐賀百六銀行	佐賀京水ケ江町	二	管內	二四〇、〇〇〇 同	二四〇、〇〇〇	二十六年六十六年 四月十七日三月一日
同 佐賀銀行	佐賀市蓮池町	一	管內	六〇〇、〇〇〇 同	五四〇、〇〇〇	三十年五十一年 十二月九日三月廿一日
同 有明銀行	杵島郡北有明村		管內	五〇〇、〇〇〇 同	三〇六、八〇〇	三十一年七十一年 六月三十日六月廿九日
同 大山銀行	西松浦郡大山村		管內	三〇、〇〇〇 同	三〇、〇〇〇	三十二年五十二年 一月十八日一月十七日
同 八坂銀行	三養基郡鳥木村		管內	五〇、〇〇〇 同	三七、五〇〇	三十三年五十五年 三月二日十二年卅一日
合資會社 小城銀行	小城郡牛津町	一	管內	一五〇、〇〇〇 同	一五〇、〇〇〇	三十一年五十一年 九月十五日九月十四日
各人 大石銀行	神崎郡神崎村		管內	二〇、〇〇〇 同	二〇、〇〇〇	三十三年十二年 十二月五日十二月十七日
						二十六年不定 七月二十日

商號	所在地	支店 店數	支店 內譯 管內	支店 內譯 管外	資本金	資本金拂込高	設立存立時期 明治年月日
(各人)谷口銀行	東松浦郡呼子村				二〇、〇〇〇円	二〇、〇〇〇円	二十九年四月十八日不定
同大串銀行	杵島郡北方村	一	一		一〇〇、〇〇〇	一〇〇、〇〇〇	三十三年十月廿六日不定
合計	二五	△二八	△二五	三	四、一六五、〇〇〇 他業 二四〇、〇〇〇	三、二八八、〇五〇 二四〇、〇〇〇	

支店名稱	所在地	支店名稱	所在地	支店名稱	所在地
(福岡)六十一銀行 牛津支店	小城郡牛津町	唐津銀行 相知支店	東松浦郡相知村	佐賀百六銀行 出張所	三養基郡轟木村
榮銀行 諸富支店	佐賀郡東川副村	小城銀行 小城町支店	小城郡小城町		
佐賀銀行 支店	小城郡牛津町	佐賀百六銀行 出張所	佐賀郡東川副村		
(福岡)久留米貯蓄銀行 牛津支店	小城郡牛津町	大串銀行 支店	佐賀郡神野村	合計	△二七

○熊本縣

種目	銀行數 既設	銀行數 新設	銀行數 計	公稱資本金	資本金 拂込既濟高	資本金 拂込未濟高	資本金 計
農工銀行	一	—	一	七〇〇、〇〇〇円	七〇〇、〇〇〇円	—円	七〇〇、〇〇〇円
貯蓄銀行	一	—	一	五〇、〇〇〇	五〇、〇〇〇	—	五〇、〇〇〇
株式銀行	一四	—	一四	一、三七六、二〇〇	一、〇一二、五一〇	三六三、六九〇	一、三七六、二〇〇
合名銀行	—	—	—	—	—	—	—
合資銀行	—	—	—	—	—	—	—
各人銀行	—	—	—	—	—	—	—
合計	一六	—	一六	二、一二六、二〇〇	一、七六二、五一〇	三六三、六九〇	二、一二六、二〇〇

番號	所在地	支店數	内譯 管内	内譯 管外	資本金	資本金拂込高	設立時期 明治年月日
株式會社 肥後農工銀行	熊本市紺屋町一丁目				七〇〇、〇〇〇 円	七〇〇、〇〇〇 円	三十一年三月十七日
同 葦北銀行	葦北郡佐敷村	一	一		五〇、〇〇〇	五〇、〇〇〇	三十一年三月十六日
同 益南銀行	下益城郡小川町	二	二		一〇〇、〇〇〇	一〇〇、〇〇〇	十四年七月廿八日
同 小國銀行	阿蘇郡北小國村				九〇、〇〇〇	七〇、〇〇〇	二十六年五月二日
同 天草銀行	天草郡本渡町				五五、〇〇〇	四〇、七〇〇	二十五年二月十二日
同 菊池銀行	菊池郡隈府町				一〇〇、〇〇〇	四〇、〇〇〇	二十年十一月十七日
同 飽田銀行	飽託郡春日村	一	一		一五〇、〇〇〇	一〇五、〇〇〇	二十七年十二月十日
同 九州商業銀行	熊本市米屋町一丁目				一九四、二〇〇	一一二、一六〇	二十九年六月廿六日
同 南郷銀行	阿蘇郡高森町				五〇、〇〇〇	五〇、〇〇〇	三十年十一月九日
同 第九銀行	熊本市米屋町一丁目	五	五		二〇〇、〇〇〇	二〇〇、〇〇〇	三十年八月四日
同 植木銀行	鹿本郡植木町				一〇〇、〇〇〇	五一、〇〇〇	三十一年一月廿二日

番號	所在地	支店數	内譯 管内	内譯 管外	資本金	資本金拂込高	設立時期 明治年月日
同 馬見原銀行	阿蘇郡馬見原町	一六			一二、〇〇〇	一二、〇〇〇	三十一年三月廿二日
同 益城銀行	上益城郡御船町	△九			七〇、〇〇〇	五六、〇〇〇	三十二年六月十三日
同 隈府銀行	菊池郡隈府町	△八			七五、〇〇〇	三七、五〇〇	三十三年三月三十日
同 水俣銀行	葦北郡水俣村	一			一二〇、〇〇〇	七八、一五〇	三十三年一月廿三日
同 玉名銀行	玉名郡高瀬町				五〇、〇〇〇	五〇、〇〇〇	二十八年一月十一日
合計		△一二六			一、七六二、五一〇		

番號	名稱	所在地	支店
第九銀行	高瀬支店	玉名郡高瀬町	
同	宮地支店	阿蘇郡宮地町	
同	松橋支店	下益城郡松橋町	
十八銀行	本支店	熊本市米屋町	

番號	名稱	所在地	支店
同	八代支店	八代郡八代町	
同	多良木支店	球磨郡多良木村	
同	人吉支店	球磨郡人吉町	
同	吉丸支店	球磨郡人吉新町	

番號	名稱	所在地	支店
肥後銀行	本支店	熊本市古川町	
葦北銀行	出張所	葦北郡田浦村	
大石銀行	支店	球磨郡多良木村	
第九銀行	支店	熊本市上通町	

支店名稱	所在地	支店名稱	所在地	支店名稱	所在地
(長崎)長崎貯蓄銀行熊本支店	熊本市米屋町	飽田小島支店	飽託郡小島町	(長崎)長崎貯蓄銀行坪井支店	熊本市上林町
第九銀行八代支店	八代郡八代町	(東京)肥後山鹿支店	鹿本郡山鹿町	合計	一六 △一

○宮崎縣

種目	銀行數 既設	銀行數 新設	銀行數 計	公稱資本金	資本金 拂込既濟高	資本金 拂込未濟高	資本金 計
農工銀行	一	—	一	五〇〇、〇〇〇円	五〇〇、〇〇〇円	—円	五〇〇、〇〇〇円
貯蓄銀行	—	—	—	—	—	—	—
株式銀行	六	—	六	一、二八〇、〇〇〇	八七一、〇〇〇	四〇九、〇〇〇	一、二八〇、〇〇〇
合名銀行	—	—	—	—	—	—	—
合資銀行	—	—	—	—	—	—	—
各人銀行	一	—	一	一〇、〇〇〇	一〇、〇〇〇	—	一〇、〇〇〇
合計	八	—	八	一、七九〇、〇〇〇	一、三八一、〇〇〇	四〇九、〇〇〇	一、七九〇、〇〇〇

商號	所在地	支店數	支店内譯 内	支店内譯 外	資本金	資本金拂込高	設立年月日
株式會社宮崎農工銀行	宮崎郡宮崎町				五〇〇、〇〇〇円	五〇〇、〇〇〇円	三十年十二月廿二日
同 日向商業銀行	宮崎郡宮崎町				一五〇、〇〇〇	九〇、〇〇〇	三十年八月十四日
同 日向銀行	兒湯郡高鍋町	二	二		一五〇、〇〇〇	九六、〇〇〇	三十年八月十日
同 延岡銀行	東臼杵郡延岡町	△一	△一		一〇〇、〇〇〇	一〇〇、〇〇〇	三十一年九月十九日
同 飫肥銀行	南那珂郡飫肥町				一〇〇、〇〇〇	一〇〇、〇〇〇	三十一年九月廿六日
同 佐土原銀行	宮崎郡佐土原町	二	二		一八〇、〇〇〇	一二五、〇〇〇	三十二年十二月十日
同 日州銀行	宮崎郡宮崎町	三	三		六〇〇、〇〇〇	三六〇、〇〇〇	三十三年十二月十八日
各人 日平銀行	東臼杵郡岡富村	一		一	一七九、〇〇〇	一〇、〇〇〇	三十四年二月二十日不定
合計		△八一	△七一	一	一、三八一、〇〇〇	一、三六〇、〇〇〇	

支店名稱	支店所在地
第百四十七銀行宮崎支店	宮崎郡宮崎町
第百四十七銀行北諸縣郡都城支店	北諸縣郡都城町
延岡銀行出張所	西臼杵郡高千穗村
日州銀行支店	北諸縣郡都城町

支店名稱	支店所在地
朝屋銀行細島支店	東臼杵郡細島町
日向銀行美々津支店	兒湯郡美々津町
日向銀行妻町支店	兒湯郡下穂北村
佐土原銀行支店	兒湯郡下穂北村

支店名稱	支店所在地
佐土原銀行支店	東諸縣郡本庄村
日州銀行支店	西諸縣郡小林村
日州銀行支店	東臼杵郡延岡町
合計	△一〇一

○鹿兒島縣

種目	銀行數 既設	銀行數 新設	銀行數 計	公稱資本金	資本金 拂込既濟高	資本金 拂込未濟高	資本金 計
農工銀行	一	—	一	六五〇、〇〇〇円	六五〇、〇〇〇円	—円	六五〇、〇〇〇円
貯蓄銀行	一	—	一	三〇、〇〇〇	三〇、〇〇〇	—	三〇、〇〇〇
株式銀行	二	—	二	一、一四〇、〇〇〇	一、一四〇、〇〇〇	—	一、一四〇、〇〇〇
合名銀行	一	—	一	五〇、〇〇〇	五〇、〇〇〇	—	五〇、〇〇〇
合資銀行	—	—	—	—	—	—	—
各人銀行	—	—	—	—	—	—	—
合計	五	—	五	一、八七〇、〇〇〇	一、八七〇、〇〇〇	—	一、八七〇、〇〇〇

商號	所在地	支店 店數	支店 內譯 管內	支店 內譯 管外	資本金	資本金拂込高	設立存立時期 明治年月日
株式會社鹿兒島縣農工銀行	鹿兒島市山下町				六五〇、〇〇〇円	六五〇、〇〇〇円	三十一年三月七日 八十一年三月六日
同 鹿兒島貯蓄銀行	鹿兒島市六日町				貯蓄 三〇、〇〇〇	三〇、〇〇〇	三十年八月十日 六十年八月九日
同 第百四十七銀行	鹿兒島市金生町	四		四	一、〇〇〇、〇〇〇	一、〇〇〇、〇〇〇	二十九年九月八日 五十九年十二月卅一日
同 第七十三銀行	鹿兒島市潮視町				一四〇、〇〇〇	一四〇、〇〇〇	三十年八月一日 七十年七月卅一日
合名會社黑松銀行	鹿兒島市金生町				五〇、〇〇〇	五〇、〇〇〇	二十九年六月廿五日 七十九年七月十八日
合計	五	四		四	一、八七〇、〇〇〇	一、八七〇、〇〇〇	

支店名稱	所在地
(大阪)浪速銀行鹿兒島支店	鹿兒島市築町
(廣本)水俣銀行大口支店	伊佐郡大口村
(大阪)浪速銀行隈ノ城支店	薩摩郡隈ノ城村
(大阪)浪速銀行大島支店	大島郡金久村
(東京)共同銀行支店	大島郡名瀬
合計	五

○沖繩縣

種目	銀行數 既設	銀行數 新設	銀行數 計	公稱資本金	資本金 拂込既済高	資本金 拂込未済高	資本金 計
農工銀行	一		一	二〇〇、〇〇〇円	一〇〇、〇〇〇円	一〇〇、〇〇〇円	二〇〇、〇〇〇円
貯蓄銀行							
株式銀行	一		一	七〇〇、〇〇〇	一七五、〇〇〇	五二五、〇〇〇	七〇〇、〇〇〇
合名銀行							
合資銀行							
各人銀行							
合計	二		二	九〇〇、〇〇〇	二七五、〇〇〇	六二五、〇〇〇	九〇〇、〇〇〇

商號	所在地	支店數 管内	支店數 管外	資本金	資本金拂込高	設立時期 明治年月日
株式會社沖繩縣農工銀行	那覇區字東			二〇〇、〇〇〇円	一〇〇、〇〇〇円	三十二年一月六日
同國頭銀行	國頭郡名護間切名護村	一		一〇〇、〇〇〇	二五、〇〇〇	八十二年一月五日
同沖繩銀行	那覇區字西	一		六〇〇、〇〇〇	一五〇、〇〇〇	三十八年一月三十日 五十八年四月廿四日 三十九年三月十一日 六十九年三月十日
合計	三	二		九〇〇、〇〇〇	二七五、〇〇〇	

支店名稱	所在地	支店名稱	所在地	支店名稱	所在地
沖繩銀行	那覇區字東	國頭銀行	那覇區字西		
第百四十七銀行 沖繩支店	國頭郡名護間切名護村				
				合計	

○臺灣

種目	銀行數 既設	銀行數 新設	銀行數 計	公稱資本金	資本金 拂込既濟高	資本金 拂込未濟高	資本金 計
臺灣銀行	一	—	一	五、〇〇〇、〇〇〇円	二、五〇〇、〇〇〇円	二、五〇〇、〇〇〇円	五、〇〇〇、〇〇〇円
貯蓄銀行	一	—	一	一五〇、〇〇〇	六〇、〇〇〇	九〇、〇〇〇	一五〇、〇〇〇
株式銀行	一	—	一	二二〇、〇〇〇	二二〇、〇〇〇	—	二二〇、〇〇〇
合名銀行	一	—	一	一〇〇、〇〇〇	一〇〇、〇〇〇	—	一〇〇、〇〇〇
合資銀行	一	—	一	二五〇、〇〇〇	二二三、八一一	二六、一八九	二五〇、〇〇〇
各人銀行	—	—	—	—	—	—	—
合計	五	—	五	五、七二〇、〇〇〇	三、一〇三、八一一	二、六一六、一八九	五、七二〇、〇〇〇

商號	所在地	支店 店數	支店 內譯 管內	支店 內譯 管外	資本金	資本金拂込高	設立存立時期 明治年月日
株式會社臺灣銀行	臺北大加納堡臺北城文武街一丁目	七	三	二 在外 三	五、〇〇〇、〇〇〇円	二、五〇〇、〇〇〇円	三十二年六月十二日 五十二年六月十一日
同臺灣貯蓄銀行	臺北廳下文武街一丁目	一	一		一五〇、〇〇〇	六〇、〇〇〇	三十三年十一月十二日 四十七年十二月十五日
同彰化銀行	彰化廳線東堡彰化街土名北門				二二〇、〇〇〇	二二〇、〇〇〇	三十八年六月五日 五十八年六月四日
合名會社臺灣農商銀行	臺南				一〇〇、〇〇〇	一〇〇、〇〇〇	三十六年八月三日 四十六年十一月一日
合資會社嘉義銀行	嘉義廳嘉義西堡嘉義街土名總爺街				二五〇、〇〇〇	二二三、八一一	三十八年二月廿一日 四十七年十一月廿六日
合計	五	八	三	二 在外 三	五、七二〇、〇〇〇	三、一〇三、八一一	

支店名稱	所在地	支店名稱	所在地	支店名稱	所在地
三十四銀行（大阪）臺北支店	臺北北門街二丁目	臺灣銀行臺南支店	臺南	三十四銀行（大阪）臺南支店	臺南大西門外宮後街
臺灣貯蓄銀行臺南支店	臺南廳下臺南下打石街	臺灣銀行基隆支店	基隆	合計	五

○神奈川縣

國名	種類	商號	所在地	支店資本金	設立年月日
英國	貯蓄	ピー、ホンコンエンドシヤンハイバンキングコルポレーション	横濱市山下町	一、二五〇、〇〇〇 円	三十二年七月十七日
同	普通	チヤータードバンクオフインデイヤアーストラリヤエンドチヤイナ	横濱市山下町	一、四六四、四五〇	三十二年七月十七日
米國	同	インターナショナルバンキングコルポレーション横濱支店	横濱市山下町	一〇〇、〇〇〇	三十五年九月廿九日
露國	同	露清銀行	横濱市山下町	二〇〇、〇〇〇	三十二年七月十七日
獨乙國	同	獨亞銀行	横濱市山下町	一、〇〇〇、〇〇〇	三十八年十月六日
米國	同	金門銀行横濱支店	横濱市辨天通三丁目	二〇〇、〇〇〇	三十九年一月三日
英國	同	ピ、アングロ、ジヤパニースバンキングリミテツド横濱支店	横濱市山下町	二〇〇、〇〇〇 弗	三十九年五月十一日
計 七				四、二一四、四五〇 圓 二〇〇、〇〇〇 弗	

○兵庫縣

國名	種類	商號	所在地	支店資本金	設立年月日
英國	普通	ホンコン及シヤンハイバンキングコルポレーション神戸支店	神戸市榮町一丁目	一、〇〇〇、〇〇〇	三十二年七月十七日
米國	同	インターナショナルバンキングコルポレーション神戸支店	神戸市濱通町	五〇、〇〇〇	三十七年十月十一日
獨乙國	同	獨亞銀行神戸支店	神戸市京町	一、〇五〇、〇〇〇	三十九年五月十八日
計 三					

○長崎縣

國名	種類	商號	所在地	支店資本金	設立年月日
英國	普通	香港上海銀行支店	長崎下リ松	二五〇、〇〇〇 円	三十二年七月十八日
計 一				二五〇、〇〇〇	

○各種銀行所在地本支店表

府縣其他	本店數	支店數		出張所數		合計
		支店	出張所	本店	計	
北海道	二	三〇	二	三	三二	四二
東京	一八五	二一八	三〇	二	三二	四三三
京都	五八	二七	一八	六	二四	一〇三
大阪	五九	一三八	一四	一	一七〇	二一九
神奈川	六〇	八二	七	一	八九	一四九
兵庫	一七二	一〇四	三〇	六	一四〇	三一二
長崎	二七	二〇	三	一	二三	五〇
新潟	九〇	二六	一六	一	四三	一三三
埼玉	五六	二五	一	一	二五	八一
群馬	四一	一二	一	一	一三	五四
千葉	六七	二七	二	七	三六	一〇三
茨城	六〇	一六	一	一	一七	七七

府縣其他	本店數	支店數		出張所數		合計
		支店	出張所	本店	計	
栃木	四九	一七	三	一	四	六九
奈良	一八	四〇	四	一	五	六二
三重	三八	三七	四	一	五	六二
愛知	七四	九八	一二	一	一三	一七二
静岡	一七六	八五	三	一	四	一〇二
山梨	六九	二六	二	一	三	一〇〇
滋賀	二〇	二八	一五	一	一六	六三
岐阜	四六	八六	四	一	五	一五六
長野	一三〇	九三	一三	一	一四	二四六
宮城	九	一一	二	一	三	一四
福島	二七	八	一	一	二	一〇
岩手	一〇	一五	一	一	二	一二
青森	三〇	八	三	一	四	一二
山形	二八	一五	四	一	五	一九
秋田	一七	九	一	一	二	一一

府縣其他	本店數	支店數 支店	支店數 出張所	支店數 出張店	支店數 計	合計
福井	二七	二六	二	—	二八	五五
石川	四六	一七	二	—	一九	六五
富山	四三	四六	一五	—	六一	一〇四
鳥取	一一	六	一	—	七	一七
島根	二五	二四	一	—	二五	五〇
岡山	五〇	一八	九	五	三二	八二
廣島	四六	五五	二〇	三	七八	一二四
山口	二七	四七	三四	七	八八	一一五
和歌山	三八	二九	二一	三	五三	九一
德島	四	四	三	—	七	一一
香川	一八	二四	—	四	二八	四六
愛媛	四八	二六	一	五	三二	八〇
高知	六	七	七	—	一四	二〇
福岡	八五	二六	九	—	三五	一二〇
大分	四七	三一	三三	三	六七	一一四
佐賀	二五	八	二	—	一〇	三五
熊本	一六	九	一	—	一〇	二六
宮崎	八	八	一	—	九	一七
鹿兒島	五	四	—	—	四	九
沖繩	三	二	—	—	二	五
臺灣	五	八	—	—	八	一三
合計	二、二一〇	一、七二六	三六二	一八八	二、二七六	四、四八六

○外國所在銀行支店表

國名	商號	所在地
英國	(神奈川)橫濱正金銀行	倫敦支店
同	同	里昂支店
佛國	同	紐育出張所
米國	同	桑港支店
同	同	上海支店
清國	同	大連支店
同	同	香港支店
英領	同	布哇支店
布哇國	同	孟買支店
印度	同	天津支店
清國	同	韓國仁川支店
韓國	(東京)株式會社第一銀行	釜山支店
同	同	仁川支店
同	(大阪)株式會社第五十八銀行	鎭南浦出張所
同	同	

國名	商號	所在地
同	(兵庫)株式會社十八銀行	京城支店
同	同	釜山支店
同	同	仁川支店
同	同	釜山支店
同	同	元山支店
同	(東京)株式會社第一銀行	京城支店
同	同	木浦出張所
同	同	出張所
同	同	鎭南浦
同	(臺灣)株式會社臺灣銀行	廈門支店
清國	同	廈門
同	(神奈川)橫濱正金銀行	牛莊支店
同	同	北京支店
同	(東京)株式會社東京貯蓄銀行	北京支店
同	(山口)株式會社關西銀行	マニラ支店
米國	(神奈川)橫濱正金銀行	桑港支店
同	(東京)株式會社中央商業銀行	桑港支店

國名	商號	所在地
韓國	(東京)株式會社第一銀行 支店	韓國元山
同	同	同國平壤
同	同 出張所	同國大邱
同	(長崎)株式會社十八銀行 支店	同國京城南大門通
同	同	同國木浦
同	同	同國鎭南浦
同	同 羅州出張所	同國羅州
同	(東京)株式會社第一銀行 出張所	同國開城
同	同	同國城津
清國	同	清國安東縣
同	(神奈川)横濱正金銀行 旅順口出張所	同國旅順
同	同 芝罘出張所	同國芝罘
同	同 鐵嶺出張所	同國鐵嶺
同	同 奉天支店	同國奉天
英領	(臺灣)株式會社臺灣銀行 香港支店	英領香港デポウロード三番
清國	同 支店	清國福州
計		三二
		一三

○各種銀行他業兼營表

甲（備考）本表 甲乙兩表中甲ハ他業ト資本金ヲ區別セサルモノ

府縣其他	商號	資本金	摘要
東京	株式會社日本興業銀行	一七、五〇〇、〇〇〇円	擔保付社債信託法ニ依ル業務
同	合名會社安田銀行	二、〇〇〇、〇〇〇	同上
總計	二	一九、五〇〇、〇〇〇	

○各種銀行他業兼營表 乙

府縣其他	商號	資本總額	內譯 銀行業	內譯 他業	摘要
京都	丹後倉庫株式會社	二〇〇、〇〇〇円	一九〇、〇〇〇円	一〇、〇〇〇円	銀行業ヲ主トシ倉庫業仲立業及運送業ヲ營ム
同	株式會社北丹興業銀行	四〇、〇〇〇	三〇、〇〇〇	一〇、〇〇〇	同上

府縣其他	商號	資本總額	内譯 銀行業	内譯 他業	摘要
新潟	株式會社北越倉庫銀行	七〇〇、〇〇〇 円	六五〇、〇〇〇 円	五〇、〇〇〇 円	銀行業ヲ主トシ貨物ノ保管委託販賣及運送業ヲ營ム
千葉	東葛飾委託倉庫株式會社	五〇、〇〇〇	三〇、〇〇〇	二〇、〇〇〇	銀行業ヲ主トシ倉庫業及委託販賣業ヲ營ム
愛知	株式會社日光川倉庫銀行	一二五、〇〇〇	七五、〇〇〇	五〇、〇〇〇	銀行業ヲ主トシ委託販賣及倉庫業ヲ營ム
同	岡崎倉庫株式會社	一〇〇、〇〇〇	八〇、〇〇〇	二〇、〇〇〇	同 上
靜岡	株式會社精業銀行	一二〇、〇〇〇	一〇〇、〇〇〇	二〇、〇〇〇	銀行業ヲ主トシ海陸產 賣買ヲナス
同	江尻倉庫銀行	二〇〇、〇〇〇	一八五、〇〇〇	一五、〇〇〇	銀行業ヲ主トシ倉庫業ヲ營ム
同	濱松委托株式會社	一六〇、〇〇〇	一四〇、〇〇〇	二〇、〇〇〇	銀行業ヲ主トシ委托販賣及倉庫業ヲ營ム
同	靜岡米穀肥料委托株式會社	六〇、〇〇〇	五〇、〇〇〇	一〇、〇〇〇	銀行業ヲ主トシ委托販賣及運送業及倉庫業ヲ營ム
同	株式會社西駿委托銀行	一〇〇、〇〇〇	九五、〇〇〇	五、〇〇〇	銀行業ヲ主トシ委托賣買及倉庫業ヲ營ム
同	駿豆肥料株式會社	五〇、〇〇〇	二五、〇〇〇	二五、〇〇〇	銀行業ヲ兼ネ肥料米穀鑛絲其他委托販賣及倉庫業ヲ營ム
同	沼津委托倉庫株式會社	二五、〇〇〇	一七、五〇〇	七、五〇〇	銀行業ヲ主トシ委托販賣業及倉庫業ヲ營ム
同	株式會社笠井銀行	八〇、〇〇〇	七〇、〇〇〇	一〇、〇〇〇	同 上
滋賀	蒲生銀行	七五、〇〇〇	五〇、〇〇〇	二五、〇〇〇	銀行業ヲ主トシ貨物保管預リ貨物ノ委托賣買及貨物運送業ヲ營ム

府縣其他	商號	資本總額	内譯 銀行業	内譯 他業	摘要
岐阜	株式會社吉田倉庫銀行	一〇〇、〇〇〇	九〇、〇〇〇	一〇、〇〇〇	他人ノ寄托ニ係ル物品ヲ倉庫ニ保管スルノ業務ヲ營ム
長野	同倉庫銀行	二、二〇〇、〇〇〇	二、一九五、〇〇〇	五、〇〇〇	銀行業ヲ主トシ肥料及委托賣買業運送業倉庫業ヲ營ム
同	同信州銀行	五〇、〇〇〇	四七〇、〇〇〇	三〇、〇〇〇	銀行業ヲ主トシ倉庫業ヲ營ム
同	庚子銀行	二五〇、〇〇〇	二〇〇、〇〇〇	五〇、〇〇〇	同 上
同	池田商業銀行	二二〇、〇〇〇	二〇〇、〇〇〇	二〇、〇〇〇	銀行業ヲ主トシ運送業委托販賣業及倉庫業ヲ營ム
岡山	同 甕江銀行	二四〇、〇〇〇	二三〇、〇〇〇	一〇、〇〇〇	銀行業ヲ主トシ倉庫業ヲ營ム
同	鴨方倉庫銀行	一〇〇、〇〇〇	九〇、〇〇〇	一〇、〇〇〇	同 上
同	山陽商業銀行	四〇〇、〇〇〇	三〇〇、〇〇〇	一〇〇、〇〇〇	同 上
廣島	尾道諸品株式會社	二〇〇、〇〇〇	一七五、〇〇〇	二五、〇〇〇	銀行業ヲ主トシ倉庫業ヲ營ム
和歌山	和歌山倉庫株式會社	五〇、〇〇〇	三五、〇〇〇	一五、〇〇〇	同 上
愛媛	信義株式會社	一〇、〇〇〇	九、〇〇〇	一、〇〇〇	銀行業ヲ主トシ活版業ヲ營ム
佐賀	地所株式會社	二八〇、〇〇〇	四〇、〇〇〇	二四〇、〇〇〇	肥料雜穀及地所ノ賣買ヲナシ銀行業ヲ兼ヌ
東京	株式會社 計 二七	五、六三五、〇〇〇	四、八二一、五〇〇	八一三、五〇〇	
合名會社	三井銀行	五、〇〇〇、〇〇〇	四、七五〇、〇〇〇	二五〇、〇〇〇	銀行業ヲ主トシ倉庫業ヲ營ム
合名	計 一	五、〇〇〇、〇〇〇	四、七五〇、〇〇〇	二五〇、〇〇〇	

府縣其他	商號	資本總額	內譯 銀行業	內譯 他業	摘要
東京	三菱合資會社	五、〇〇〇、〇〇〇円	一、〇〇〇、〇〇〇円	四、〇〇〇、〇〇〇円	鑛物ノ採掘採取精練及賣買船舶汽關機械其他ノ鐵工物ノ脩理製作銀行業船舶運送土地家屋ノ貸貸
新潟	小出荷爲替合資會社	一二、六〇〇	一〇、〇〇〇	二、六〇〇	銀行業ヲ主トシ貨物遞送ノ保險業ヲ營ム
鳥取	奬惠合資會社	二五、〇〇〇	二〇、〇〇〇	五、〇〇〇	銀行業ヲ主トシ倉庫業ヲ營ム
岡山	合資會社星島銀行	二五、〇〇〇	二〇、〇〇〇	五、〇〇〇	同上
	合資計 四	五、〇六二、六〇〇	一、〇五〇、〇〇〇	四、〇一二、六〇〇	
總計 三二		一五、六九七、六〇〇	一〇、六二一、五〇〇	五、〇七六、一〇〇	

○商號變更表

府縣其他	舊商號	新商號	商號變更年月日	摘要
岡山	二六貯金銀行	普通銀行	三九年・三・二八	貯蓄業廢止ト同時ニ
東京	新橋貯蓄銀行	萬昌銀行	三九・四・九	同斷
同	大和銀行	舞鶴商業銀行	三九・三・二六	
北海道	小樽銀行	北海道銀行	三九・四・二五	
福岡	吉富銀行	吉富貯蓄銀行	三九・五・五	
京都	綾部貯蓄銀行	新舞鶴貯金銀行	三九・五・七	
島根	今市奬業合資會社	今市奬業銀行	三九・四・一四	
東京	荏原銀行	明治興業銀行	三九・五・二九	
同	共立商業銀行	日本明治銀行	三九・五・一八	
同	若松銀行	朝日銀行	三九・六・一一	
愛知	寶飯貯蓄銀行	金城貯藏銀行	三九・六・一八	
栃木	日光治益銀行	寶積寺銀行	三九・六・二〇	
長崎	福竹銀行	彼杵銀行	三九・七・二	
愛媛	中川銀行	實業銀行	三九・六・六二	
福井	三國貯金銀行	森田貯蓄銀行	三九・七・二五	
滋賀	蒲生倉庫株式會社	蒲生銀行	三九・八・八	
東京	家滿佐貯蓄銀行	農工貯蓄銀行	三九・八・一〇	

○銀行廢業表

府縣其他	舊商號	新商號	商號變更年月日	摘要
廣島	吳商業銀行	吳銀行	三九・八・二一	
石川	能登酒造銀行	能登實業銀行	三九・九・一二	
福島	小石川銀行	太宰銀行	三九・七・二六	
長野	山本銀行	千曲銀行	三九・九・一五	
千葉	房總農商銀行	東亞銀行	三九・一一・九	
東京	集成貯蓄銀行	秩父貯蓄銀行	三九・一一・一〇	
石川	龍二合資會社	龍二銀行	三九・一一・二	
千葉	大原銀行	阿賀銀行	三九・一一・一七	
東京	鵜川銀行	三光銀行	三九・一二・九	
長野	戸部銀行	千歲銀行	三九・一二・一二	
栃木	下毛貯蓄銀行	鈴木貯蓄銀行	四〇・一・六	
神奈川	商業貯蓄銀行	神奈川貯蓄銀行	四〇・一・一二	
愛知	堀川銀行	內海銀行	四〇・一・一九	

府縣其他	舊商號	新商號	商號變更年月日	摘要
埼玉	九保合資會社	九保銀行	四〇・一・二八	
東京	寄銀行	東京中央銀行	四〇・二・六	
同	共精商業銀行	平銀行	四〇・三・一二	
栃木	中川銀行	茂木商業銀行	四〇・三・二〇	
東京	三光銀行	川崎共立銀行	四〇・四・一四	
廣島	阿賀銀行	吳起業銀行	四〇・三・二一	
福島	吉富貯蓄銀行	門司貯蓄銀行	四〇・二・二五	
東京	北河銀行	阿賀銀行	四〇・三・四	廣島縣へ移轉ト同時
京都	弓削銀行	嵯峨銀行	四〇・三・五	
佐賀	谷口逸身銀行	谷口銀行	四〇・三・二五	
廣島	中山銀行	工商銀行	四〇・三・三〇	愛媛縣ヨリ移轉ト同時
二計	四二			

府縣其他	商號	設立年月日	資本金	解散廢業年月日	事由
東京	小野商會	年 月 日 一七・一・八	円 五二、四〇〇	年 月 日 三九・一・一五	任意解散
三重	龜山銀行	一九・一〇・八	一五〇、〇〇〇	三九・一・二二	同
滋賀	長濱銀行	一八・一・二六	二五〇、〇〇〇	三九・一二・一〇	同
同	信樂銀行	三一・五・一三	五〇、〇〇〇	三九・一二・一七	同
大阪	積善同盟銀行	一七・一二・二八	五〇〇、〇〇〇	三九・三・一三	同
岡山	行橋草野銀行	三一・三・一四	一五〇、〇〇〇	三九・四・一七	廢業
東京	川東貯金銀行	一九・六・一九	一〇〇、〇〇〇	三九・一・二三	任意解散
北海道	北海道商業銀行	二四・四・二二	二五〇、〇〇〇	三九・四・二五	小樽銀行へ合併解散
長野	豐川銀行	二二・六・一	一〇、〇〇〇	三九・四・二八	任意解散
大阪	楊井銀行	二四・八・三一	二五〇、〇〇〇	三九・五・二	廢業
奈良	田原銀行	三一・三・四	三〇、〇〇〇	三九・三・二〇	任意解散
神奈川	横濱盛絲銀行	一九・二・二三	六七〇、〇〇〇	三九・五・九	同
鳥取	鳥取銀行	三三・一・八	一五〇、〇〇〇	三九・六・一一	同
石川	津田銀行	三九・二・四	五〇、〇〇〇	三九・五・二二	同
北海道	江差銀行	一八・四・四	八〇、〇〇〇	三九・六・九	北海道貯蓄銀行へ合併解散
群馬	花輪貯蓄銀行	三二・四・一二	三〇、〇〇〇	三九・八・二〇	任意解散
滋賀	湖東銀行	二九・二・一四	二〇〇、〇〇〇	三九・九・五	同
東京	山本銀行	二六・七・一	三〇、〇〇〇	三九・八・三一	廢業
同	荻窪銀行	三二・一一・六	一〇〇、〇〇〇	三九・九・一八	任意解散
沖縄	沖縄商業銀行	三二・九・二一	一五〇、〇〇〇	三九・七・二五	同
愛媛	榮松合資會社	八・四・二八	七〇、〇〇〇	三九・一〇・一一	同
岐阜	美濃商業銀行	二七・五・三〇	五〇〇、〇〇〇	三九・一〇・一九	破産
兵庫	淡路銀行	二三・四・九	一〇〇、〇〇〇	三九・一〇・三一	任意解散
同	淡路興業銀行	三〇・四・二一	二〇〇、〇〇〇	三九・一〇・三一	同
同	洲本銀行	二九・七・一七	二〇〇、〇〇〇	三九・一〇・三一	同
愛知	豐島銀行	二六・七・八	一〇〇、〇〇〇	三九・一二・一七	廢業
香川	宇多津貯蓄銀行	三四・一二七	五〇、〇〇〇	三八・一二・二〇	宇多津銀行へ合併解散
滋賀	日野銀行	一九・七・一二	一〇〇、〇〇〇	三九・一一・一	任意解散

○管外移轉表

府縣其他	商號	移轉先地名	移轉年月日	摘要
石川	金城貯蓄銀行	東京	三九・四・二八	
千葉	鴨川銀行	同	三九・五・二九	
東京	舞鶴商業銀行	京都	三九・五・九	
同	小石川銀行	島根	三九・八・九	
神奈川	總農商銀行	東京	三九・一一・九	
東京	集成貯蓄銀行	玉埼	三九・一一・一〇	同時ニ秩父貯蓄銀行ト改ム

府縣其他	商號	設立年月日	資本金	解散廢業年月日	事由
大阪	藤本銀行	二八・一一・二一	五〇〇、〇〇〇円	三九・一二・三一	任意解散
富山	永守銀行	三〇・五・二〇	一〇、〇〇〇	三九・一一・六	廢業
同					
計	三〇				

府縣其他	商號	移轉先地名	移轉年月日	摘要
埼玉	共精商業銀行	東京	三九・一一・一七	
千葉	阿賀銀行	島根	三九・一一・二七	
神奈川	寄銀行	東京	三九・一二・二六	
東京	山本銀行	長野	三九・九・六	同時ニ千曲銀行ト改ム
大阪	北河銀行	廣島	四〇・三・四	同時ニ阿賀銀行ト改ム
東京	八十九銀行	德島	四〇・三一一	
同	川崎共立銀行	神奈川	四〇・一一・一四	
愛媛	工商銀行	廣島	四〇・三・三〇	
計	一四			

明治四十年七月廿六日印刷
明治四十年七月廿七日發行
（定價金壹圓五拾錢）

大藏省理財局編纂

發行兼印刷者　東京市京橋區鈴木町貳番地
石丸鐵三郎

發行兼印刷所　東京市京橋區鈴木町貳番地
東亞印刷株式會社

20
76

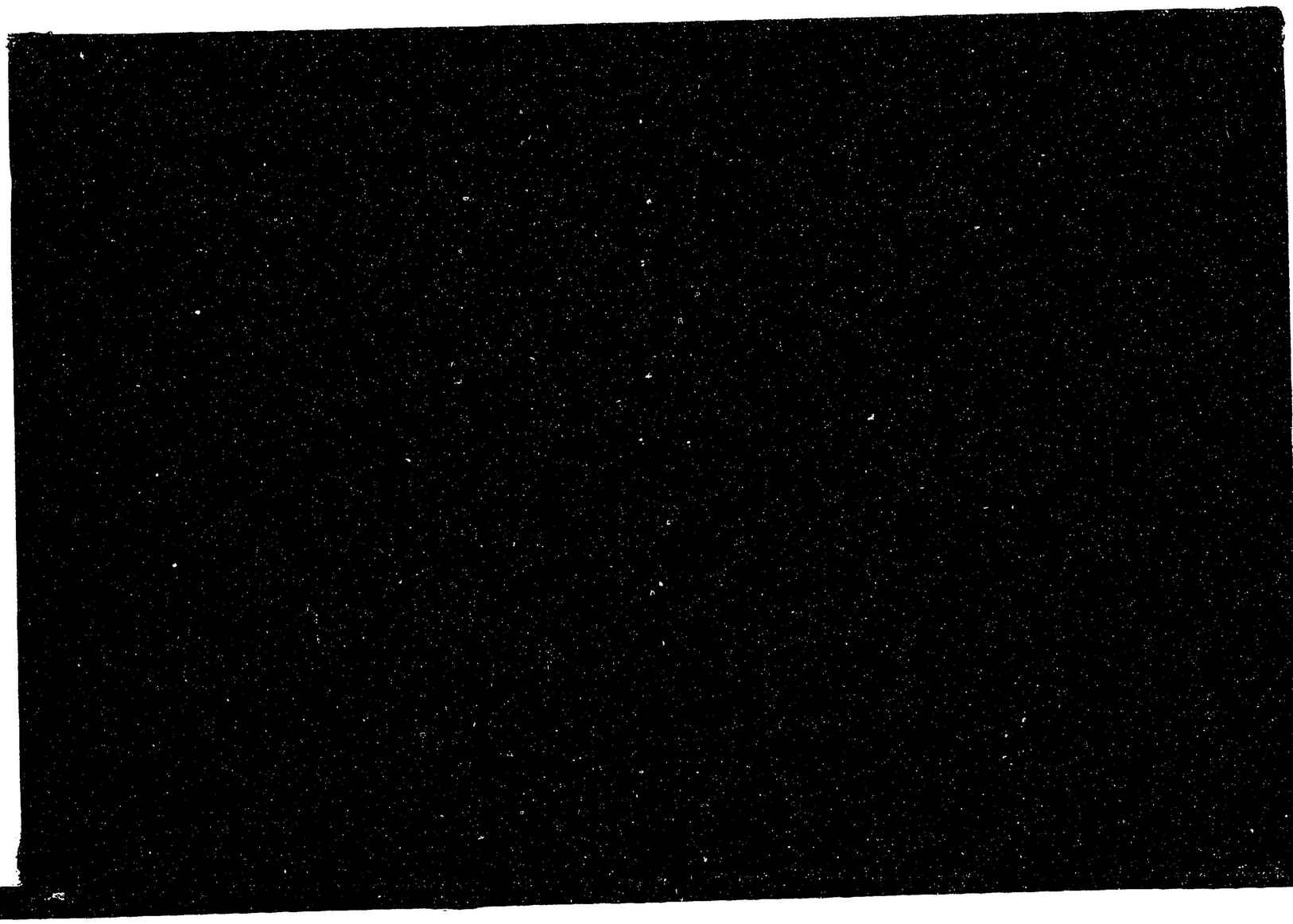

20 76