

321
148

6 7 8 9 6⁰ 1 2 3 4 5 6 7 8 9 7⁰

始



321
148

東京大正
博覽會
愛知縣出品報告

321-148



東京大正博覽會愛知縣出品報告目次

緒論

第一章 事務組織

- 一 組織及任免
- 二 事務所開閉並其所員及看守人
- 三 出品人總代

第二章 經費

- 一 豫算
- 二 精算

第三章 出品概況

- 一 出品種類別表
- 二 出品郡市別表
- 三 出品組合別表
- 四 出品各種類郡市別表
- 五 出品各種類組合別表

第四章 陳列及裝飾



六	五	一	一	一	一	一	八	全	全	七	三	全	全	一
〇	四	九	八	六	一	〇								
頁	頁	頁	頁	頁	頁	頁	頁	頁	頁	頁	頁	頁	頁	頁





- 一 陳列區域
- 二 縣費陳列
- 三 自費陳列
- 四 縣費裝飾
- 五 自費裝飾
- 第五章 出品ノ處理
 - 一 運搬
 - 二 審査
 - 三 出品賣約
 - 四 御買上品
 - 五 賣約品ノ交付
 - 六 賣約金ノ配付
 - 七 殘品ノ整理及返送
 - 八 陳列場撤回
- 第六章 殘務ノ終結
- 第七章 賣店施設
- 一 組織

二

五
八
六

全 七二頁
全 七九頁
全 八五頁
全 八九頁
全 九〇頁
全 九四頁
一〇一頁
一〇九頁
一一一頁
一一二頁
全 一一四頁
全 全
全 全



- 二 位置及構造
- 三 工事
- 四 經費
- 五 出店者及其區劃
- 六 閉鎖
- 七 販賣成績
- 第八章 褒賞

一一三頁
一二四頁
全
一二六頁
一二九頁
全
一三四頁



緒論

東京大正博覽會ハ大正三年三月二十日ヨリ同年七月三十一日マテ東京市上野公園ニ於テ專
ラ東京府ノ經營ニ依リ開設スルモノニシテ各府縣ノ聯合ニヨリ成立シタルモノニ非サルモ
其目的カ大正ノ聖世ヲ祝福スルニ在ルト其開催地カ帝國ノ首都ニ在ルトニ依リテ各府縣ハ
競フテ之ニ賛同シ其數四十三府縣ノ多キニ達シタルノミナラス北海道樺太臺灣朝鮮及關東
各地ヲモ之ニ賛同シタルヲ以テ其規模ノ大ナルコト殆ント從來ノ内國勸業博覽會ニ比
肩スベキ程ニシテ頗ル盛況ヲ呈シタリ

第一章 事務組織

(一) 組織及任免

博覽會事務處理ノ爲メ博覽會委員及事務員ヲ任命セラレタル者左ノ如シ



任命年月日	職名	官名	氏名
大正三年二月二日	委員長	內務部長	石原磊三
全 年五月十八日	全 員	全 員	湯地幸平
全 年二月二日	全 員	理事官	原口晃
全	全	技師	吉川一太郎
全	全	技師	三溝謹平

Faint text at the bottom of the right page, possibly bleed-through or a secondary list.

全 全

全 全

技 全 全 全 全 全 全 屬 全 縣 商 工 全 農 全 全 全 全
立 品 業 業
工 業 學 校 教 諭 長 師 師
手

大 青 牛 足 中 堀 伊 松 小 山 中 大 安 青 川 岩 新
木 木 田 立 島 江 藤 岡 室 口 野 野 東 木 人 本 阪
盛 浪 吉 彌 孫 貞 爲 音 信 貴 喜 麟 東 信 兵 虎 富
三 治 次 四 惣 二 憲 吉 藏 雄 平 三 潛 寬 郎 信 藏

二

全 全

年五月二十九日

(乙)

全 全

屬 全 商 全 工 全 全 全 全 全
品 業 業
陳 技
列 手
館 記
書 履

村 伊 木 森 中 依 關 村 吉
瀬 東 村 尾 田 一 上 見
芳 冬 忠 遠 真 岩 治
太 樹 直 太 貞 三 兵
郎 樹 直 郎 種 郎 衛

任命年月日

解職年月日

職名

日給

氏名

大正二年十一月五日
大正三年二月十日
全 年二月二十七日

大正三年九月十九日
全 年二月二十七日
全 年十月二日
全 年九月十九日

事務員

金八拾錢
金七拾錢
金七拾錢
金五拾錢

大原弟若
神谷榮太郎
松岡忠禮
吉田宗之助

博覽會本縣事務所ヲ大正三年二月二十六日ヨリ同年八月二十日ニ至ル百七十六日間開催地

(二) 事務所開閉並其所員及看守人

三

東京市ニ設置シ博覽會ニ關スル諸般ノ事務ヲ取扱ハシメタリ而シテ其開閉ノ當時發布シタル告示ハ左ノ如シ

告示第八十一號

本月二十六日ヨリ東京大正博覽會本縣事務所ヲ東京市淺草區松葉町曹源寺内ニ設置ス
大正三年二月十九日

愛知縣知事法學博士 松井 茂

告示第二百八十二號

本月二十日限東京大正博覽會本縣事務所ヲ閉鎖ス
大正三年八月十九日

愛知縣知事法學博士 松井 茂

事務所ニ充用シタル寺院ハ會場ヲ去ルコト七町餘ニシテ其境内頗ル廣ク事務室ハ總テ六間五十七疊半ノ疊數ヲ有シ其他板椽廊下等ノ使用ニ供ス餘地等勘ナカラス特ニ事務ノ敏活ヲ圖ランカ爲メ電話(長距離共)ヲ架設シ本縣トノ往復ハ勿論開催地ニ於ケル諸般ノ應答ニ供用セリ其事務所開設中出張ヲ命シ常務ニ從事セシメタル委員及事務員等左表ニ示スカ如シ

出張年月日	歸應年月日	滞在日數	官職名	氏名
大正三年二月二十五日	大正三年八月二十一日	一七八	委員屬	中島 孫惣
全	全	三四	全	足立彌四郎

出品看守人ハ其募集方ヲ博覽會事務局ニ依託シ全部東京府下在住者ヲ採用セリ其人員、給料及配置等左ノ如シ

日	給額	男	女	人員	日	給額	男	女	人員
全	六月三日	全	全	八月二十一日	八〇	全	村瀬芳太郎		
全	三月二十九日	全	全	六月五日	九〇	全	牛田吉次郎		
全	八月一日	全	全	八月二十一日	三一	屬	木全 猛彦		
全	三月二十九日	全	全	四月二十八日	三一	屬	鈴木善右衛門		
全	二月二十六日	全	全	三月三十一日	三四	雇	大原 弟若		
全	二月二十五日	全	全	八月二十一日	一七八	事務員	松岡 忠禮		
全	二月二十五日	全	全	八月二十一日	一七八	全	吉田宗之助		
全	二月二十七日	全	全	八月二十一日	一七六	全			

閉會當時ノ人員、給料

五

日給額	男	女	人員	日給額	男	女	人員
金七拾錢	男	女	一	金四拾五錢	男	女	六
金七拾錢	男	女	一	金四拾參錢	女	女	六
金六拾五錢	男	女	一	金四拾貳錢	女	女	三
金六拾五錢	男	女	一	金四拾錢	女	女	四
金五拾錢	女	女	二	(月手當金拾圓)	男	女	一

通計 二十四名

擔當場所ノ配置

擔當場所	男	女	人員	擔當場所	男	女	人員
館外陳列場	男	女	二	第一工業館	女	女	二
第一會場	女	女	一	第二工業館	女	女	一
第二會場	女	女	一	建築裝飾部	女	女	一
第一會場	女	女	一	飲食部	女	女	一
第二會場	女	女	一	第三工業館	女	女	一
第一會場	女	女	一	農業館	女	女	一
第二會場	女	女	一	染織館	女	女	四
第一會場	女	女	一	林業館	女	女	一
各館產額標識係	男	女	一				

通計 二十四名

前表中開會當時ト閉會當時トノ給料ニ差異アルハ採用以後二回ノ昇給ヲ爲シタルニ依ル

(三) 出品人總代

博覽會出品ニ關シ出品人ニ代リ諸般ノ責務ヲ盡スヘキ出品人總代ノ設定ヲ必要トシ豫メ各出品人ノ意見ヲ徵シタルニ渾テ縣廳ノ選定ニ一任スルコトニ決シタルヲ以テ左ノ一名ニ總代ヲ囑託シタリ

愛知縣賣店協會理事 大河内義夫

第二章 經費

(一) 豫算

博覽會出品ノ爲メニ要セシ經費ノ豫算ハ其總額壹萬七千五百六拾貳圓トス右ハ大正二年度及大正三年度ノ繼續費ニ屬シ内賣店補助費貳千五百貳拾參圓ヲ包含スルモノナリ抑今回ノ博覽會ハ時勢ノ進運ニ伴ヒ各府縣ノ施設豫想外ニ壯麗偉觀ヲ競フノ形勢ヲ示シ本縣亦之ニ對スル規劃ヲナスニ非サレハ將來本縣ノ聲譽ヲシテ失墜セシムルノ虞アル等ノ事情ニ由リ從來ノ博覽會共進會ニ比シ出品点数ニ對スル豫算額ノ割合頗ル多額ヲ要セシハ寔ニ止ムヲ得サルニ出テタルナリ

今豫算額ノ細別ヲ示セハ左ノ如シ

科 目	大正二年度豫算額		大正三年度豫算額		合 計
	大正二年度	大正三年度	大正二年度	大正三年度	
諸 給 料	400,000	500,000	400,000	500,000	900,000
旅 費 及 手 當	99,000	1,487,000	1,487,000	2,474,000	2,474,000
備 品 費	100,000	50,000	50,000	150,000	150,000
印 刷 費	150,000	150,000	150,000	300,000	300,000
消 耗 品 費	250,000	250,000	250,000	500,000	500,000
通 信 運 搬 費	250,000	250,000	250,000	500,000	500,000
家 屋 借 上 費	300,000	500,000	500,000	800,000	800,000
陳 列 諸 費	5,445,000	5,550,000	5,550,000	10,995,000	10,995,000
出 品 運 搬 費	68,000	341,000	341,000	979,000	979,000
看 守 人 諸 費	706,000	1,768,000	1,768,000	2,474,000	2,474,000
賣 店 補 助 費	2,530,000	—	—	2,530,000	2,530,000
合 計	11,711,000	5,811,000	5,811,000	17,522,000	17,522,000

(二) 精 算

前項ノ豫算ニ基キ當初ヨリ大正三年十月二十八日ニ至ルマテニ支出セシ經費ノ總額壹萬四千參百七拾五圓六拾錢九厘(今後尙殘務整理上支出ヲ要スルモノアルモ本報告書)及全日以後ニ於テ仕拂ハルヘキ見込額貳百九拾八圓八拾四錢ヲ既定豫算額ヨリ控除スルトキハ方ニ貳千八百八拾

科 目	豫算額	支 出		計 額	過 不 足
		大正二年度	大正三年度		
諸 給 料	450,000	107,500	510,000	77,800	211,100
旅 費 及 手 當	2,447,000	176,050	1,558,850	1,681,900	744,100
備 品 費	150,000	174,350	11,415	185,765	35,765
印 刷 費	300,000	22,750	100,900	113,650	74,840
消 耗 品 費	500,000	99,483	65,294	164,777	35,223
通 信 運 搬 費	500,000	95,490	149,849	245,339	34,611
家 屋 借 上 費	800,000	88,570	371,633	460,183	339,817
陳 列 諸 費	5,970,000	5,054,600	784,362	5,838,962	131,018
出 品 運 搬 費	979,000	301,801	188,871	491,673	339,927
看 守 人 諸 費	2,440,000	347,110	1,595,430	1,942,540	501,440
賣 店 補 助 費	2,530,000	2,530,000	—	2,530,000	—

七圓五拾五錢壹厘ノ剩餘ヲ生スヘシ是ノ如キ結果ヲ生シタルハ諸般ノ施設上可及的節約ヲ加ヘ努メテ穴費ヲ省キタルニ由ルモノトス今豫算額ニ對スル各年度ノ支出額ヲ細別スレハ左表ノ如クニシテ各年度ノ費目中豫算額ニ比シ支出額ノ超過セシモノ無キニ非スト雖モ前年度ノ支出殘額ヲ繰越シ又ハ彼我費目ノ流用ヲナシ其調和ヲ圖リ隨機適法ノ處理ヲ了シタ

合 計 一七、五一、〇〇〇 九、〇八一、七五四 五、二九三、八八五 一四、三七五、六〇九 二、八八七、五一
 出品事務ノ爲メ出張シタル委員ノ取扱事項及事務員ノ旅費手當支給額ヲ左ノ如ク定メラレ
 タリ

委員ノ取扱事項(大正三年二月二十四日訓令第四五號)

- 左記事項ハ東京大正博覽會事務取扱ノ爲メ出張シタル委員中上席者ニ於テ之ヲ處理シ報告
 スヘシ
- 一、事務所ニ於ケル金額五拾圓以内ノ物件賣買貸借修繕ニ關スル事項
 - 二、事務所ニ於ケル臨時備入雇備ニ關スル事項
- 以上

事務員ノ旅費手當支給額(大正三年二月三日決定)

- 東京大正博覽會事務ニ關シ出張スル事務員ノ旅費手當支給額左ノ通定ム
- 一、鐵道賃 一哩 金貳錢
 - 二、手當 一日 金五拾錢

第三章 出品概況

本縣ノ出品總點數ハ二千二百九十五ニシテ當初ノ豫定出品點數ハ之ヲ郡市ト同業組合トノ
 二種ニ分テテ配當シ其出品目錄ハ配當ヲ受ケタル郡市又ハ同業組合ニ於テ之ヲ取纏メ郡市
 ハ直接ニ同業組合ハ其事務所々在地ノ郡市役所ヲ經テ縣廳ニ進達セシメタリ

今縣下ノ出品種類別郡市別及出品點數ヲ配當シタル組合ノ出品概決等ヲ舉クレハ左表ノ如
 クニシテ郡市別表中ニハ組合配當ノ分ヲモ包含セリ

(一) 出品種類別表

部類	品名	出品人員	出品點數	出品價格	賣約點數	賣約價格	受賞				計	
							金牌	銀牌	銅牌	褒狀		
1,100	教育品標本	1	1	7,000	1	7,000					1	7,000
1,130	度量衡器	7	8	84,490	1						1	84,490
1,150	樂器	5	3	4,950,000	3	3,000,000					3	4,950,000
3,190	米	8	26	19,127	10	3,418					10	19,127
3,190	麥	30	10	3,018	10	904					10	3,018
3,300	桑	19	8	3,645	1	1,500					1	3,645
3,300	桑種	1	1	300	1	300					1	300
3,400	蠶	30	1	110,460	1						1	110,460
3,400	繭	43	3	49,690	3	11,500					3	49,690
3,400	生糸	3	4	1,341,000	4	14,500					4	1,341,000
3,400	玉	2	2	27,100	2	27,100					2	27,100
3,400	雞	17	5	194,500	5	3,000					5	194,500
3,400	狎	1	1	900,000	1	3,000					1	900,000

10,13履物	五	一七	二八,三九〇	三	10,19	二	四,〇〇	一七
10,13扇	六	一六	三,八五〇	三	三,一九〇	三	五,〇〇	一七
10,13提	五	一五	四七,四三〇	七	一一,五三	二	六,〇〇	〇〇
10,13算	一	八	二,七〇〇	一	一〇,〇〇	一	一〇,〇〇	一七
10,13玩	七	一八	五,六九〇	三	三,九九〇	一	七,四	二七
10,13桶	三	三七	七,九五〇	五	七,四〇	四	一,八	〇八
11,2元淺野式合板應接室	一	二	二,四〇〇,〇〇〇	一	二,四〇〇,〇〇〇	一	一,〇〇	〇〇
11,2元夕イ	二	四	一,六,一六〇	一	二,〇〇〇	一	五,〇〇	二五〇
11,2元時	三	三	一五,三七〇	七	100,120	一	四,六	一,壹
11,2元屏	四	五	一,五〇〇,〇〇〇	一	三三,〇〇〇	二	五,〇〇	〇〇
11,2元額	一	二	七五,〇〇〇	一	二五,〇〇〇	二	一,〇〇	〇〇
11,2元籬	二	一六	二六,一八〇	二	二〇,〇〇〇	一	五,〇〇	〇〇
11,2元淺野式合板家具	一	七	六〇〇,〇〇〇	三	二九,1,000	一	一〇,〇〇	一,四
11,2元石燈籠	〇	一〇	四三三,〇〇〇	八	一八三,〇〇〇	一	一,〇〇	一,〇〇
11,2元佛	三	二	一四,二五,〇〇〇	五	一〇,五〇〇,〇〇〇	二	一,六	一,六
11,2元佛	二	六	九〇五,四〇〇	二	三三,三三〇	一	四,八	四九
11,2元瓦斯機關	一	一	九〇〇,〇〇〇	一	二,九〇〇,〇〇〇	一	五,〇〇	〇〇

九,19級通絨段	二	二	六,〇〇〇	一	一	一	五,〇〇	〇〇
九,20普通染物	二	二	五,三〇〇	一	一	一	五,〇〇	〇〇
九,20絞	一	六九	六五,二七〇	三	四,五〇〇	二	三,九	一,八一
九,20糸	四	三	一〇八,五〇〇	三	一〇八,五〇〇	一	一,八一	〇〇
九,20刺	三	四	三,八〇〇	一	一	一	五,〇〇	〇〇
九,20麥稈真田	三	三	八,〇六〇	一	一	一	二,七	一,四
九,20莫大	三	三	三三,二〇〇	一	一	一	五,元	〇〇
九,20被服及裁縫品	三	三	四一,八〇〇	一	一	一	五,元	〇〇
10,2元金屬製品及及物類	三	二〇	八七,四三〇	八	一三〇,九二〇	二	三,八	二,五〇
10,2元紙製	一	五	一,四六〇	五	一,四六〇	一	三,三	〇〇
10,2元塗	一	三七	一〇〇,一九〇	〇	一五七,三四〇	三	三,五	一,六
10,2元文房具類	九	七〇	六三,一三〇	五	三三,一八〇	四	五,五	七,七
10,2元貴屬	一	三	二,二六,五〇〇	七	一六四,二〇〇	一	一〇,〇〇	〇〇
10,2元梳	一	一	八〇〇	一	八〇〇	一	一〇,〇〇	〇〇
10,2元袋	一	一	一五,〇〇〇	五	一五,〇〇〇	一	一〇,〇〇	〇〇
10,2元普通	一	二九	三九,九〇〇	七	一六,〇〇〇	四	三,五	三,七
10,2元麥稈帽子	二	〇	一八,九〇〇	八	一四,五五〇	四	三,六	二,〇〇

葉栗	中島	海部	知多	碧海	幡豆	額田	西加	東加	北樂	南樂	寶飯	八美	豐橋	愛知	靜岡
四	二六	五〇	一七二	五	四	五	一〇	一九	二六	三三	三三	二〇	二七	二	四
七	一八〇	六〇	二五五	五九	五〇	六四	一〇	三三	二〇	三三	五九	三三	二〇	二	四
三六、九三〇	五〇、三五四	二、三九、八〇二	八六三、七六六	一七、五九〇	一四、七六三	七四〇、二八四	四七、一七〇	一五、六五三	四三、八〇四	一三、七五〇	二八、八六三	一五、八六八	一〇九、一八〇	一六八、六〇〇	五四、四一〇
六〇	一三四	二六	一四二	三三	三五	三二	二	一四	一五	一四	三九	一七	二	一〇	四
二九〇、八五〇	三四七、六四一	八九、九七五	三九九、五八五	二、二七〇	五七、四一九	三四、七八〇	一、一〇〇	九、六〇一	三九、五〇四	二二、六二〇	六四、四七五	一一、四三〇	二四、六六五	八七、二〇〇	五四、四一〇
一	三	一	三	一	二	一	一	一	一	一	一	一	一	一	一
三	九	一	一五	三	三	三	一	一	一	一	一	一	一	一	一
一〇	三	一	二七	六	六	二〇	一	一	一	一	一	一	一	一	一
二二	二二	一五	三六	二	二	一〇	一	一	一	一	一	一	一	一	一
二天	四	一	八	二	二	一六	一	一	一	一	一	一	一	一	一

計	丹羽	西春日井	東春日井	愛知	名古屋	郡市	名古屋	丹羽
一、五〇八	二	六	八	四	四三〇	四三〇	四三〇	四三〇
二、二九五	四	二四	二二	九三	九三	九三	九三	九三
八天、〇五	七四六、六八二	一、〇四、九三三	四七九、二五七	二六、四八八、八一七	二六、四八八、八一七	二六、四八八、八一七	二六、四八八、八一七	二六、四八八、八一七
一、二六六	七五、五七七	一、〇四、九三三	四七九、二五七	二六、四八八、八一七	二六、四八八、八一七	二六、四八八、八一七	二六、四八八、八一七	二六、四八八、八一七
六、九五、一九二	五〇	三	六	八	五八	五八	五八	五八
四、〇六一、九九七	一三一、九七六	四四、一四〇	二八三、四四八	二六五、六六五	四、〇六一、九九七	四、〇六一、九九七	四、〇六一、九九七	四、〇六一、九九七
受	二	一	一	一	一	一	一	一
賞	一	三	三	三	九	九	九	九
數	四	二	三	三	八	八	八	八
計	二	三	三	二	二	二	二	二
四、〇九	二	三	三	二	二	二	二	二
二、六八	二	三	三	二	二	二	二	二

合 計 一、五八 二、二五 三、八天、〇五 一、二五 六、九五、一九二 四、三三 七、二八〇 三、八 六、七
 (備考)
 愛知縣トアルハ縣廳出品ノ築港及砂防工事摸型ニシテ静岡縣トアルハ三遠玉
 系同業組合員タル静岡縣人ノ出品玉系ナリ

(三) 出品組合別表

同業組合名	出品人員	出品点数	出品價格	賣約点数	賣約價格	受賞數
名古屋織物	九二	一六六	一、二六、六一〇	二〇五	六四五、九三〇	一
尾西織物	一〇〇	一六二	五七、四五〇	一三四	三九九、〇〇〇	三
丹葉織物	六九	七二	二七、五〇〇	五九	一九二、〇五〇	一
尾州絹織物	三三	二五	三八九、〇〇〇	二二	一五、三〇〇	二
愛三織物	三三	三三	一九、七九〇	三三	五八、八四〇	一
知多郡白木綿	二七	二七	四〇、八九五	二七	四〇、八九五	一
幡豆郡織物	二二	二二	一六、三九〇	二二	一六、三九〇	一
三河中央織物	二二	二二	二七、二〇〇	二〇	一三、七〇〇	一
三河織物	三三	三三	三、七〇〇	三三	二七、七〇〇	三
愛知岡木綿	一〇	一〇	一〇、六八〇	一〇	一〇、六八〇	二
愛知縣綿毛布	三	四	六、四〇〇	二	三、五〇〇	二
計						計
						二五

(四) 出品各種類郡市別表
 第一部十類教育品標本出品郡市別表

郡市	出品人員	出品点数	出品價格	賣約点数	賣約價格	受賞數
名古屋國產綫商工	三九	九〇	三七、一七〇	七	二五、九二〇	一
有松綫商工	三〇	五九	三〇、一〇〇	四	二〇、七〇〇	一
瀬戸陶磁工商	六七	八三	九〇八、三三〇	五	二八二、八三〇	一
名古屋陶磁器	一五	四	二四八、一四五	三	一六、〇〇〇	一
常滑陶器	五	九	三八、三六五	三	一〇九、九九〇	四
愛知縣麥稈真田	三	五	二六、六〇〇	一	一四、五〇〇	一
愛知縣時計製造	三	三	一五、三七〇	七	一〇〇、一六〇	一
三遠玉糸製造	二	三	二七五、二〇〇	二	二七五、二〇〇	一
愛知縣燐寸	二	二	六九五	三	〇九五	二
名古屋材木商	七	一九	六五九、五〇〇	八	一六、〇〇〇	六
計	六九五	一、〇五二	六、〇〇二、四一〇	七六	三、三三、六四〇	二五
合 計	一	一	七〇〇、七〇〇	一	七〇〇、七〇〇	一
知 多 市	一	一	七〇〇、七〇〇	一	七〇〇、七〇〇	一
受賞數						計
						一九

第一部十二類度量衡出品郡市別表

郡市	出品人員	出品點數	出品價格	賣約點數	賣約價格	受賞數
名古市	六	七	八、四〇〇			金牌 銅牌 褒狀 計
東春日井	一	一	一、〇〇〇			銅牌 褒狀 計
合計	七	八	八、四〇〇			三

第一部十五類樂器出品別表

郡市	出品人員	出品點數	出品價格	賣約點數	賣約價格	受賞數
名古市	五	三	四、二五〇、〇〇〇	三	三、五〇、〇〇〇	金牌 銀牌 銅牌 褒狀 計
合計	五	三	四、二五〇、〇〇〇	三	三、五〇、〇〇〇	二

第三部二十九類米出品郡市別表

郡市	出品人員	出品點數	出品價格	賣約點數	賣約價格	受賞數
愛知市	九	九	一、八一九	二	四、五〇	金牌 銀牌 銅牌 褒狀 計
東春日井	六	六	一、四八	二	四、八	銀牌 褒狀 計
西春日井	五	五	一、四〇	一	三、〇	銅牌 褒狀 計
合計	二十	二十	三、七八七	五	一二、八	二

第三部二十九類麥出品郡市別表

郡市	出品人員	出品點數	出品價格	賣約點數	賣約價格	受賞數
丹栗	四	四	八四九	二	四、六	金牌 銀牌 銅牌 褒狀 計
中島	一	一	二〇〇	一	二、八	銀牌 褒狀 計
海部	七	七	一、四五六	二	四、〇	銅牌 褒狀 計
知多	三	二	二、三三三	二	四、五〇	褒狀 計
碧海	九	二	二、三三三	二	四、〇	褒狀 計
碧豆	三	三	二、六七〇	二	四、〇	褒狀 計
額田	三	三	一、〇九二	一	二、八	褒狀 計
西加茂	三	三	六、七〇			
東加茂	二	二	六、四			
北樂	一	一	四、四〇			
南樂	一	一	二〇〇			
寶飯	二	一	一、八〇			
濕美	四	二	四、六			
八名	一	一	九、八			
合計	八	九	一九、二七	六	四、八	七

合 計	第三部三十七類桑種子出品郡市別表							合 計
	南 設	幡 豆	碧 海	中 島	丹 羽	東 井	名 古 屋	
出品人員	一	一	二	四	九	一	一	三
出品點數	一	一	二	四	九	二	二	三
出品價格	三六四五	一五〇	二五〇	五〇〇	四五五	一七〇	二五〇	三三〇
賣約點數	八	一	二	一	二	一	一	一
賣約價格	一、五三〇	一五〇	二五〇	五〇〇	二一〇	一〇〇	一〇〇	一〇〇
受賞數	九	一	一	二	一	三	一	一
計	九	一	一	二	一	三	一	一

合 計	第三部三十七類桑苗出品郡市別表												合 計			
	八 名	渥 美	寶 飯	南 樂	北 樂	額 田	幡 豆	碧 海	知 多	海 部	中 島	葉 栗		丹 羽	西 井	東 井
出品人員	一	二	二	一	一	一	一	三	二	三	三	一	二	二	二	三
出品點數	一	二	二	一	一	一	一	三	二	三	三	一	二	二	二	三
出品價格	一〇〇	一〇〇	一〇〇	一〇〇	〇七五	〇七五	〇七五	三三〇	一六六	三三五	二五二	二二二	一八八	一七五	二七五	三三三
賣約點數	一	一	一	一	一	一	一	一	一	三	一	一	一	一	一	一
賣約價格	一〇〇	一〇〇	一〇〇	一〇〇	〇七五	〇七五	〇七五	二二五	二二五	二二五	二二五	〇八〇	〇八〇	〇八〇	〇八〇	〇八〇
受賞數	一	一	一	一	一	一	一	一	一	一	一	一	一	一	一	一
計	一	一	一	一	一	一	一	一	一	一	一	一	一	一	一	一

第三部四十二類玉糸出品郡市別表				第三部四十二類生絲出品郡市別表			
出品人員	出品點數	出品價格	賣約點數	賣約價格	出品人員	出品點數	出品價格
合 計	三	二七五,100	三	二七五,100	合 計	三	三三,000
靜岡	四	五四,400	四	五四,400	海島	一	三五,000
豐橋	六	八五,800	六	八五,800	中栗	一	三八,000
渥美	九	110,610	九	110,610	丹羽	六	三四六,000
寶飯	二	二四,300	二	二四,300	西井	二	107,500
郡市	二	二四,300	二	二四,300	東井	一	三五,000
受賞數					郡市		
金牌					合 計	三	一四三,500
銀牌					豐橋	一	三五,000
銅牌					八名	二	七七,500
褒狀					渥美	一	三五,000
計	三		三		寶飯	三	117,000
	二		四		南樂	三	111,000
	四		六		西茂	一	四〇,000
	六		一		額田	三	111,000
	一		二		幡豆	三	104,000
			一		碧海	三	110,000
			一				

第三部四十二類生絲出品郡市別表				第三部四十二類玉糸出品郡市別表			
出品人員	出品點數	出品價格	賣約點數	賣約價格	出品人員	出品點數	出品價格
合 計	三	二七五,100	三	二七五,100	合 計	三	三三,000
海島	一	三五,000	一	三五,000	豐橋	一	三五,000
中栗	一	三八,000	一	三八,000	八名	二	七七,500
丹羽	六	三四六,000	六	三四六,000	渥美	一	三五,000
西井	二	107,500	二	107,500	寶飯	三	117,000
東井	一	三五,000	一	三五,000	南樂	三	111,000
郡市					西茂	一	四〇,000
合 計	三	一四三,500	三	一四三,500	額田	三	111,000
豐橋	一	三五,000	一	三五,000	幡豆	三	104,000
八名	二	七七,500	二	七七,500	碧海	三	110,000
渥美	一	三五,000	一	三五,000			
寶飯	三	117,000	三	117,000			
南樂	三	111,000	三	111,000			
西茂	一	四〇,000	一	四〇,000			
額田	三	111,000	三	111,000			
幡豆	三	104,000	三	104,000			
碧海	三	110,000	三	110,000			

(備考)

静岡縣トアルハ三遠玉糸同業組合員タル静岡縣人ノ出品ナリ

第三部四十四類鶏出品郡市別表

郡市	出品人員	出品點數	出品價格	賣約點數	賣約價格	受賞數
名古市	一	一	七、〇〇〇	一		
愛知	五	五	九、〇〇〇	三	七、〇〇〇	一
東春日井	四	四	三、七、五〇〇			
西春日井	一	一	一〇、〇〇〇			一
丹羽	二	一	八、〇〇〇	一	八、〇〇〇	
中島	二	二	一六、〇〇〇	一	八、〇〇〇	
知多	一	一	六、〇〇〇			一
幡豆	一	一	一〇、〇〇〇			
豐橋	一	一	六、〇〇〇			
合計	一七	一七	一、九、五〇〇	五	三、〇〇〇	二

第三部四十五類狎出品郡市別表

郡市	出品人員	出品點數	出品價格	賣約點數	賣約價格	受賞數
名古市	一	一〇	九、〇〇、〇〇〇	一	三〇、〇〇〇	一
合計	一	一〇	九、〇〇、〇〇〇	一	三〇、〇〇〇	一

第四部五十一類公有林整理方法出品郡市別表

郡市	出品人員	出品點數	出品價格	賣約點數	賣約價格	受賞數
南設楽	一	一				
合計	一	一				

第四部五十二類林業種子出品郡市別表

郡市	出品人員	出品點數	出品價格	賣約點數	賣約價格	受賞數
名古市	一	二	一、六〇	一	〇、八〇	一
丹羽	六	一〇	一、三四〇	四	三〇〇	二
中島	二	二	一〇、五	一	〇、五	一
幡豆	二	二	一、四〇	二	一、四〇	
合計	二	一六	一、七、五	八	五、四、五	四

第四部五十二類林業苗木出品郡市別表

實南北額名郡	飯樂樂田屋	設設樂田屋	市	第四部五十四類木材出品郡市別表
出品人員	二	二	五	七
出品點數	七	二	七	二
出品價格	10,000	五,850	三,129	五,800
賣約點數	七	二	七	二
賣約價格	10,000	五,850	三,129	五,800
受賞數				
金牌				
銀牌				
銅牌				
褒狀			六	二
計	一	四	一	八

愛名郡	合	市	第四部五十三類貯木方法出品郡市別表
出品人員	二	一	一
出品點數	二	一	一
出品價格			
賣約點數			
賣約價格			
受賞數			
金牌			
銀牌			
銅牌			
褒狀	二	一	一
計	一	一	一

名郡	合	市	第四部五十二類林業寫真出品郡市別表
出品人員	一	一	
出品點數	二	二	
出品價格			
賣約點數			
賣約價格			
受賞數			
金牌			
銀牌			
銅牌			
褒狀			
計			

南東額郡	合	市	第四部五十二類林業器具出品郡市別表
出品人員	六	二	二
出品點數	10	二	五
出品價格	二、九四〇	九、一五〇	四、一八〇
賣約點數	九	二	五
賣約價格	一四、九四〇	九、一五〇	四、一八〇
受賞數			
金牌			
銀牌			
銅牌			
褒狀	三	一	二
計	三	一	二

寶南額幡中丹東名郡	合	市	第四部五十二類林業器具出品郡市別表
出品人員	二	二	一
出品點數	30	三	二
出品價格	九三	105	070
賣約點數	27	二	二
賣約價格	八三	065	070
受賞數			
金牌			
銀牌			
銅牌	一		
褒狀	三		一
計	六	一	一

八	合	計	名	五	二天、000	四	二、500	一	一	一	一	一	一
八	合	計	名	五	七九、三二一	三〇	三三、八二一	六	八	一	一	一	一

第四部五十四類グエニアリング材出品郡市別表

郡	市	出品人員	出品點數	出品價格	賣約點數	賣約價格	受	賞	數	計
合	計	一	三	一三、七〇〇	二	一四、七〇〇	一	一	一	一
名	屋	一	三	一三、七〇〇	二	一四、七〇〇	一	一	一	一

第四部五十五類加工竹材出品郡市別表

郡	市	出品人員	出品點數	出品價格	賣約點數	賣約價格	受	賞	數	計
合	計	四	一〇	一九、五〇〇	一〇	一九、五〇〇	二	二	二	二
名	屋	四	一〇	一九、五〇〇	一〇	一九、五〇〇	二	二	二	二

第四部五十六類木炭出品郡市別表

郡	市	出品人員	出品點數	出品價格	賣約點數	賣約價格	受	賞	數	計
合	計	一六	二六	四、二一〇	六	四、二一〇	一	一	一	一
東	加	一	二	二、一〇〇	二	二、一〇〇	一	一	一	一
北	設	一	二	二、一〇〇	二	二、一〇〇	一	一	一	一
南	設	四	四	三、四〇〇	四	三、四〇〇	一	一	一	一
八	名	四	四	二、六〇〇	四	二、六〇〇	一	一	一	一
合	計	一五	二六	二、四一〇	六	二、四一〇	一	一	一	一

第四部五十六類菌茸出品郡市別表

郡	市	出品人員	出品點數	出品價格	賣約點數	賣約價格	受	賞	數	計
合	計	二	二	四、九〇〇	一	四、九〇〇	一	一	一	一
額	田	二	二	四、九〇〇	一	四、九〇〇	一	一	一	一
北	樂	四	五	六、八〇〇	三	三、八〇〇	一	一	一	一
南	樂	二	二	二、五〇〇	二	二、五〇〇	一	一	一	一
合	計	八	九	一四、一〇〇	五	六、三〇〇	二	二	二	二

第四部五十六類林産工業原料出品郡市別表

郡	市	出品人員	出品點數	出品價格	賣約點數	賣約價格	受	賞	數	計
合	計	一	一	一〇、八一〇	一	一〇、八一〇	一	一	一	一
名	屋	一	一	一〇、八一〇	一	一〇、八一〇	一	一	一	一
東	加	三	三	三、三三三	一	一〇	一	一	一	一
八	名	四	三	九〇〇	二	四六五	一	一	一	一
合	計	八	八	二四、九三三	三	四七六	三	二	一	一

第五部五十八類網地出品郡市別表

郡	市	出品人員	出品點數	出品價格	賣約點數	賣約價格	受	賞	數	計
合	計	一	五	一〇、四七五	一	一〇〇〇	一	一	一	一
愛	知	一	五	一〇、四七五	一	一〇〇〇	一	一	一	一
知	多	一	二	四六、七〇〇	二	二、二五〇	一	一	一	一
實	飯	一	二	二天、四〇〇	一	一	一	一	一	一

名 郡 市				名 郡 市				名 郡 市							
第六部七十一號菓子出品郡市別表				第六部七十類餡出品郡市別表				第六部六十七類酢出品郡市別表							
額	知	海	名	合	渥	名	郡	合	知	丹	名	額	知	名	郡
田	多	部	屋	計	美	屋	市	計	多	羽	屋	計	飯	田	多
三	三	一	三〇	七	一	六	六	三	一	一	一	五	一	一	二
三	三	二	三〇	七	一	六	六	五	二	一	二	五	一	一	二
一、三五〇	二、一五〇	二、五五〇	一九、四九〇	七、一〇〇	二、〇〇〇	五、一〇〇	五、一〇〇	一、四一〇	五、四〇〇	二、八〇〇	六、〇〇〇	一、〇〇〇	三、〇〇〇	一、八〇〇	三、〇〇〇
			三						五	二	一	四	一	一	一
			三九						一、四一〇	五、四〇〇	二、八〇〇	九、三〇〇	三、〇〇〇	一、八〇〇	三、〇〇〇
			受				受				受				受
			金牌				金牌				金牌				金牌
			銀牌				銀牌				銀牌				銀牌
			銅牌				銅牌				銅牌				銅牌
			褒狀				褒狀				褒狀				褒狀
			計				計				計				計
一	二	一	一九	一	一	一	一	三	一	一	一	五	一	一	二

名 郡 市				名 郡 市				名 郡 市							
第六部六十六類味噌出品郡市別表				第六部六十六類味噌出品郡市別表				第六部六十六類味噌出品郡市別表							
額	知	名	郡	合	豐	渥	寶	額	知	名	郡	合	豐	渥	寶
飯	田	多	屋	計	橋	美	飯	計	橋	美	飯	計	橋	美	飯
五	一	一	二	五	一	一	二	五	一	一	二	五	一	一	二
五	一	一	二	五	一	一	二	五	一	一	二	五	一	一	二
一、〇〇〇	三、〇〇〇	一、八〇〇	三、〇〇〇	一、〇〇〇	三、〇〇〇	一、八〇〇	三、〇〇〇	一、〇〇〇	三、〇〇〇	一、八〇〇	三、〇〇〇	一、〇〇〇	三、〇〇〇	一、八〇〇	三、〇〇〇
四	一	一	一	四	一	一	一	四	一	一	一	四	一	一	一
九、三〇〇	三、〇〇〇	一、八〇〇	三、〇〇〇	九、三〇〇	三、〇〇〇	一、八〇〇	三、〇〇〇	九、三〇〇	三、〇〇〇	一、八〇〇	三、〇〇〇	九、三〇〇	三、〇〇〇	一、八〇〇	三、〇〇〇
			受				受				受				受
			金牌				金牌				金牌				金牌
			銀牌				銀牌				銀牌				銀牌
			銅牌				銅牌				銅牌				銅牌
			褒狀				褒狀				褒狀				褒狀
			計				計				計				計
五	一	一	二	五	一	一	二	五	一	一	二	五	一	一	二

名郡古市	額郡合		海名郡合		知丹東愛	
	計	市	計	市	計	市
屋	一	一	一五	三	一六	三
出品人員	一	一	三	三	三	三
出品點數	一	一	三	一〇	六	三
出品價格	1,000	1,000	11,015,000	287,000	17,500	1,33,405
賣約點數	一	一	一	一	六	六
賣約價格	1,000	1,000	486,000	2,871,000	103,680	108,700
受賞數	一	一	一	一	一	一
計	一	一	五	二	六	二

名郡古市	額郡合		海西愛名		中郡合		豐橋合	
	計	市	計	市	計	市	計	市
屋	一五	四	二四	一	三	一	三	一
出品人員	四	一	一	一	一	一	一	一
出品點數	四	一	一	一	一	一	一	一
出品價格	25,940	0,950	0,250	0,250	0,500	0,500	1,350	1,350
賣約點數	三	一	二	二	三	三	三	三
賣約價格	161,790	0,950	0,450	0,450	100	390	390	390
受賞數	一	一	一	一	一	一	一	一
計	六	二	七	二	二	二	二	二

郡市	第九部百十四類綿織物(染)出品郡市別表									
	飯	海	部	島	栗	羽	知	屋	計	合
出品人員	一五七	二二	一五	六	二八	二六	七	八	四	四六
出品點數	一五	三	一五	一〇	三六	二六	七	八	六	四七
出品價格	五〇六,〇〇〇	三二,七〇〇	四一,四〇〇	二,五〇〇	八〇,九〇〇	六三,八〇〇	一四,八五〇	二九,〇八〇	二二,七〇〇	七,七六五
賣約點數	一六二	三	三	一〇	三四	二四	五	四	五〇	四七
賣約價格	三三,〇四〇	二七,七〇〇	一六,八〇〇	二,五〇〇	六九,八〇〇	五四,九五〇	七,七〇〇	五,二八〇	二九,三〇〇	七,七六五
受賞	四	六	三	四	一	二	一	一	一	二
賞狀	二〇	三	四	一	三	三	二	一	五	三
計	五九	五	八	一	八	一〇	四	三	二	二〇

四一

郡市	第九部百十三類絹織物出品郡市別表									
	飯	海	部	島	栗	羽	知	屋	計	合
出品人員	二	一	一	二	八	一八	一	二	一五	四八
出品點數	二	一	一	二	九	二〇	八	二	二六	六九
出品價格	二,六〇〇	一,〇三五,七〇〇	一三,五〇〇	六,五〇〇	一五,五〇〇	一〇四,〇〇〇	三二七,二〇〇	三六,五〇〇	二五,五〇〇	一,〇三五,七〇〇
賣約點數	二	一	一	二	八	六	四	二	一五	三七
賣約價格	二,六〇〇	四九一,四〇〇	一三,五〇〇	六,五〇〇	一五,五〇〇	九五,一〇〇	八〇,五〇〇	一六八,〇〇〇	二五,五〇〇	四九一,四〇〇
受賞	一	一	一	一	一	一	一	一	一	一
賞狀	一	一	一	一	一	一	一	一	一	一
計	一	一	一	一	一	一	一	一	一	一

四〇

合計 一 二 三 六、〇〇〇 一 一 一 一 二 一

第九部百二十類普通染物出品郡市別表

郡市	出品人員	出品點數	出品價格	賣約點數	賣約價格	受賞數
合計	一	一	二、五〇〇	一	二、五〇〇	一
海部	一	一	九五〇	一	九五〇	一
葉栗	一	一	二、五〇〇	一	二、五〇〇	一
名古屋	二	二	五九、六〇〇	二	二四、五〇〇	二
郡市	三	三	五七、三〇〇	三	二七、九五〇	三

第九部百二十類絞出品郡市別表

郡市	出品人員	出品點數	出品價格	賣約點數	賣約價格	受賞數
合計	二	二	三、八、九〇〇	二	二〇七、〇四〇	二
名古屋	二	二	三、八、九〇〇	二	二〇七、〇四〇	二
愛知	三	三	六三、〇八〇	三	五五、〇八〇	三
西春日井	二	二	五、四〇〇	二	五、四〇〇	二
知多	二	二	二八、〇〇〇	二	一八、九、一〇〇	二
合計	六	六	六五、二七〇	六	四六、六二〇	六

第九部百二十一類糸類出品郡市別表

郡市	出品人員	出品點數	出品價格	賣約點數	賣約價格	受賞數
合計	一	一	一〇八、五〇〇	一	一〇八、五〇〇	一
西春日井	一	一	一〇八、五〇〇	一	一〇八、五〇〇	一

合計 一 二 三 一〇八、五〇〇 一 一 一 一 二 一

第九部百二十二類刺繡出品郡市別表

郡市	出品人員	出品點數	出品價格	賣約點數	賣約價格	受賞數
合計	四	四	三六、八〇〇	四	三六、八〇〇	四
名古屋	四	四	三六、八〇〇	四	三六、八〇〇	四
郡市	四	四	三六、八〇〇	四	三六、八〇〇	四

第九部百二十三類麥稈真田出品郡市別表

郡市	出品人員	出品點數	出品價格	賣約點數	賣約價格	受賞數
合計	九	九	三八六〇	九	三八六〇	九
名古屋	九	九	三八六〇	九	三八六〇	九
愛知	四	四	四、一〇〇	四	四、一〇〇	四
合計	一三	一三	八、〇六〇	一三	八、〇六〇	一三

第九部百二十四類莫大小出品郡市別表

郡市	出品人員	出品點數	出品價格	賣約點數	賣約價格	受賞數
合計	三	三	二、一〇〇	三	二、一〇〇	三
名古屋	三	三	二、一〇〇	三	二、一〇〇	三
愛知	一	一	一、〇〇〇	一	一、〇〇〇	一
合計	三	三	三、一〇〇	三	三、一〇〇	三

第九部百二十四類被服及裁縫品出品郡市別表

郡市	出品人員	出品點數	出品價格	賣約點數	賣約價格	受賞數
合計	三	一	四、五〇〇	一	一、〇〇〇	—
市	—	—	—	—	—	—
郡	—	—	—	—	—	—
名	—	—	—	—	—	—
額	—	—	—	—	—	—
合	—	—	—	—	—	—

第十部百二十六類金屬製品及及物類出品郡市別表

郡市	出品人員	出品點數	出品價格	賣約點數	賣約價格	受賞數
合計	三	三	七、四〇〇	五	一三、五五〇	二
市	—	—	—	—	—	—
郡	—	—	—	—	—	—
名	—	—	—	—	—	—
額	—	—	—	—	—	—
合	—	—	—	—	—	—

第十部百二十七類紙製品出品郡市別表

郡市	出品人員	出品點數	出品價格	賣約點數	賣約價格	受賞數
合計	三	五	一〇三、三七〇	三	一七、三二〇	二
市	—	—	—	—	—	—
郡	—	—	—	—	—	—
名	—	—	—	—	—	—
額	—	—	—	—	—	—
合	—	—	—	—	—	—

第十部百三十類塗物類出品郡市別表

郡市	出品人員	出品點數	出品價格	賣約點數	賣約價格	受賞數
合計	一	五	一、四六〇	五	一、四六〇	—
市	—	—	—	—	—	—
郡	—	—	—	—	—	—
名	—	—	—	—	—	—
額	—	—	—	—	—	—
合	—	—	—	—	—	—

合計 一七 三七 一、〇〇一、九〇〇 一〇 一七、三〇〇 一 二 三 二 六

第十部百三十一類文具出品郡市別表

郡市	出品人員	出品點數	出品價格	賣約點數	賣約價格	受賞數
合計	九	七〇	三、三三〇	五〇	三、一八〇	四
市	—	—	—	—	—	—
郡	—	—	—	—	—	—
名	—	—	—	—	—	—
額	—	—	—	—	—	—
合	—	—	—	—	—	—

第十部百三十二類貴金屬出品郡市別表

郡市	出品人員	出品點數	出品價格	賣約點數	賣約價格	受賞數
合計	二	三	一、二六、五〇〇	七	一六四、二〇〇	—
市	—	—	—	—	—	—
郡	—	—	—	—	—	—
名	—	—	—	—	—	—
額	—	—	—	—	—	—
合	—	—	—	—	—	—

第十部百三十二類梳櫛出品郡市別表

郡市	出品人員	出品點數	出品價格	賣約點數	賣約價格	受賞數
合計	二	一	八〇〇	一	八〇〇	—
市	—	—	—	—	—	—
郡	—	—	—	—	—	—
名	—	—	—	—	—	—
額	—	—	—	—	—	—
合	—	—	—	—	—	—

第十部百三十二類袋物出品郡市別表

郡市	出品人員	出品點數	出品價格	賣約點數	賣約價格	受賞數
合計	一	五	一五、〇〇〇	五	一五、〇〇〇	—
市	—	—	—	—	—	—
郡	—	—	—	—	—	—
名	—	—	—	—	—	—
額	—	—	—	—	—	—
合	—	—	—	—	—	—

第十部百三十二類普通帽子出品郡市別表

郡市	出品人員	出品點數	出品價格	賣約點數	賣約價格	受賞	賞狀	計
合 計	一四	二九	三九、九〇〇	一七	一六、〇〇〇	—	—	五
名 古 屋 市	—	—	—	—	—	—	—	—
愛 知 縣	一〇	一九	一八、四〇〇	一七	一四、〇五〇	—	—	三
合 計	二	—	一八、九〇〇	一	一四、五〇〇	—	—	四

第十部百三十二類麥稈帽子出品郡市別表

郡市	出品人員	出品點數	出品價格	賣約點數	賣約價格	受賞	賞狀	計
合 計	一四	二九	三九、九〇〇	一七	一六、〇〇〇	—	—	五
名 古 屋 市	—	—	—	—	—	—	—	—
愛 知 縣	一〇	一九	一八、四〇〇	一七	一四、〇五〇	—	—	三
合 計	二	—	一八、九〇〇	一	一四、五〇〇	—	—	四

第十部百三十二類履物出品郡市別表

郡市	出品人員	出品點數	出品價格	賣約點數	賣約價格	受賞	賞狀	計
合 計	五	一五	四七、四三三	七	二、五三三	—	—	三
名 古 屋 市	—	—	—	—	—	—	—	—
愛 知 縣	五	一五	四七、四三三	七	二、五三三	—	—	三
合 計	五	一五	四七、四三三	七	二、五三三	—	—	三

第十部百三十三類扇出品郡市別表

郡市	出品人員	出品點數	出品價格	賣約點數	賣約價格	受賞	賞狀	計
合 計	六	一六	三、八五〇	三	三、二九〇	—	—	三
名 古 屋 市	—	—	—	—	—	—	—	—
愛 知 縣	六	一六	三、八五〇	三	三、二九〇	—	—	三
合 計	六	一六	三、八五〇	三	三、二九〇	—	—	三

第十部百三十三類提灯出品郡市別表

郡市	出品人員	出品點數	出品價格	賣約點數	賣約價格	受賞	賞狀	計
合 計	一	八	二、二〇〇	—	—	—	—	一
名 古 屋 市	—	—	—	—	—	—	—	—
愛 知 縣	一	八	二、二〇〇	—	—	—	—	一
合 計	一	八	二、二〇〇	—	—	—	—	一

第十部百三十六類玩具出品郡市別表

郡市	出品人員	出品點數	出品價格	賣約點數	賣約價格	受賞	賞狀	計
合 計	一	八	二、二〇〇	—	—	—	—	一
名 古 屋 市	—	—	—	—	—	—	—	—
愛 知 縣	一	八	二、二〇〇	—	—	—	—	一
合 計	一	八	二、二〇〇	—	—	—	—	一

第十部百三十七類櫛出品郡市別表

郡市	出品人員	出品點數	出品價格	賣約點數	賣約價格	受賞	賞狀	計
合 計	一	六	一、〇〇〇	—	—	—	—	一
名 古 屋 市	—	—	—	—	—	—	—	—
愛 知 縣	一	六	一、〇〇〇	—	—	—	—	一
合 計	一	六	一、〇〇〇	—	—	—	—	一

第十部百三十七類櫛出品郡市別表

郡市	出品人員	出品點數	出品價格	賣約點數	賣約價格	受賞	賞狀	計
合 計	三	三七	六、九〇〇	三	六、四〇〇	—	—	四
名 古 屋 市	—	—	—	—	—	—	—	—
愛 知 縣	三	三七	六、九〇〇	三	六、四〇〇	—	—	四
合 計	三	三七	六、九〇〇	三	六、四〇〇	—	—	四

郡市別表		市別表		郡別表		合計	
出品人員	出品點數	出品價格	賣約點數	賣約價格	受賞	賞狀	計
1	2	2,400,000	1	1	1	1	1
1	2	2,400,000	1	1	1	1	1
合計	4	4,800,000	2	2	2	2	2

郡市別表		市別表		郡別表		合計	
出品人員	出品點數	出品價格	賣約點數	賣約價格	受賞	賞狀	計
1	2	1,400,000	1	1	1	1	1
1	2	3,000,000	1	1	1	1	1
合計	4	4,400,000	2	2	2	2	2

郡市別表		市別表		郡別表		合計	
出品人員	出品點數	出品價格	賣約點數	賣約價格	受賞	賞狀	計
3	3	1,537,000	2	100,160	1	1	6
3	3	1,537,000	2	100,160	1	1	6
合計	6	3,074,000	4	200,320	2	2	12

郡市別表		市別表		郡別表		合計	
出品人員	出品點數	出品價格	賣約點數	賣約價格	受賞	賞狀	計
4	5	1,500,000	1	350,000	1	1	2
4	5	1,500,000	1	350,000	1	1	2
合計	9	3,000,000	2	700,000	2	2	4

郡市別表		市別表		郡別表		合計	
出品人員	出品點數	出品價格	賣約點數	賣約價格	受賞	賞狀	計
1	2	750,000	1	1	1	1	1
1	2	750,000	1	1	1	1	1
合計	4	1,500,000	2	2	2	2	2

郡市別表		市別表		郡別表		合計	
出品人員	出品點數	出品價格	賣約點數	賣約價格	受賞	賞狀	計
2	2	2,280,000	2	110,000	1	1	1
2	2	2,280,000	2	110,000	1	1	1
合計	4	4,560,000	4	220,000	2	2	2

郡市別表		市別表		郡別表		合計	
出品人員	出品點數	出品價格	賣約點數	賣約價格	受賞	賞狀	計
1	7	6,000,000	3	290,000	1	1	1
1	7	6,000,000	3	290,000	1	1	1
合計	14	12,000,000	6	580,000	2	2	2

郡市別表		市別表		郡別表		合計	
出品人員	出品點數	出品價格	賣約點數	賣約價格	受賞	賞狀	計
10	10	4,300,000	8	180,000	1	1	1
10	10	4,300,000	8	180,000	1	1	1
合計	20	8,600,000	16	360,000	2	2	2

合計	愛知縣	東春日井郡	名古屋	合計
第十二部	第十三部	第十二部	第十二部	第十二部
百五十七類	百七十類	百六十三類	百五十七類	百五十七類
纖維機	瀨戶砂防工模	電氣器具	纖維機	纖維機
出品人員	出品人員	出品人員	出品人員	出品人員
出品點數	出品點數	出品點數	出品點數	出品點數
1	1	1	1	1
100,000	100,000	100,000	100,000	100,000
賣約點數	賣約點數	賣約點數	賣約點數	賣約點數
1	1	1	1	1
賣約價格	賣約價格	賣約價格	賣約價格	賣約價格
1	1	1	1	1
受賞	受賞	受賞	受賞	受賞
金牌	金牌	金牌	金牌	金牌
銀牌	銀牌	銀牌	銀牌	銀牌
銅牌	銅牌	銅牌	銅牌	銅牌
褒狀	褒狀	褒狀	褒狀	褒狀
數計	數計	數計	數計	數計
1	1	1	1	1

合計	愛知縣	東春日井郡	名古屋	合計
第十一部	第十二部	第十二部	第十二部	第十二部
百五十二類	百五十七類	百五十七類	百五十七類	百五十七類
佛具	編網機	編網機	編網機	編網機
出品人員	出品人員	出品人員	出品人員	出品人員
出品點數	出品點數	出品點數	出品點數	出品點數
3	1	1	1	1
4,150,000	100,000	100,000	100,000	100,000
賣約點數	賣約點數	賣約點數	賣約點數	賣約點數
5	1	1	1	1
賣約價格	賣約價格	賣約價格	賣約價格	賣約價格
1,050,000	100,000	100,000	100,000	100,000
受賞	受賞	受賞	受賞	受賞
金牌	金牌	金牌	金牌	金牌
銀牌	銀牌	銀牌	銀牌	銀牌
銅牌	銅牌	銅牌	銅牌	銅牌
褒狀	褒狀	褒狀	褒狀	褒狀
數計	數計	數計	數計	數計
2	1	1	1	1

(備考)

縣應出品ニ係ル瀬戸砂防工模型ナリ

第十三部百七十二類名古屋港模型出品別表

縣名	出品人員	出品點數	出品價格	賣約點數	賣約價格	受賞數
愛知縣	—	—	—	—	—	—
合計	—	—	—	—	—	—

(備考)

縣應出品ニ係ル名古屋港模型ナリ

第十三部百七十四類荷造材料出品郡市別表

郡市	出品人員	出品點數	出品價格	賣約點數	賣約價格	受賞數
名古屋	—	—	—	—	—	—
合計	—	—	—	—	—	—

第十四部百七十六類時計製造ニ關テ出品郡市別表

郡市	出品人員	出品點數	出品價格	賣約點數	賣約價格	受賞數
名古屋	—	—	—	—	—	—
合計	—	—	—	—	—	—

(五) 出品各種類組合別表

第八部九十類燐寸出品組合別表

同業組合名	出品人員	出品點數	出品價格	賣約點數	賣約價格	受賞數
愛知縣燐寸	—	—	—	—	—	—
合計	—	—	—	—	—	—

同業組合名	出品人員	出品點數	出品價格	賣約點數	賣約價格	受賞數
愛知縣燐寸	—	—	—	—	—	—
合計	—	—	—	—	—	—

第八部百五類陶磁器出品組合別表

同業組合名	出品人員	出品點數	出品價格	賣約點數	賣約價格	受賞數
名古屋陶磁器	—	—	—	—	—	—
瀬戸陶磁器	—	—	—	—	—	—
常滑陶器	—	—	—	—	—	—
合計	—	—	—	—	—	—

第八部百九類土管及瓦出品組合別表

同業組合名	出品人員	出品點數	出品價格	賣約點數	賣約價格	受賞數
瀬戸陶磁工商	—	—	—	—	—	—
常滑陶器	—	—	—	—	—	—
合計	—	—	—	—	—	—

第九部百十三類絹織物出品組合別表

同業組合名	出品人員	出品點數	出品價格	賣約點數	賣約價格	受賞數
名古屋織物	—	—	—	—	—	—
愛三織物	—	—	—	—	—	—
合計	—	—	—	—	—	—

同業組合名	丹葉織物	尾西織物	尾州絹織物	三河中央織物	合計
出品人名	四	二	三	一	八
出品點數	四	二	二	一	九
出品價格	三二,二〇〇	一五,五〇〇	三九,〇〇〇	一三,五〇〇	一,〇三,七〇〇
賣約點數	三	二	二	一	七
賣約價格	三三,三〇〇	一五,五〇〇	一五,三〇〇	四九,一〇〇	一,〇九,二〇〇
受賞數	—	—	—	—	—
褒狀數	—	—	—	—	—
計	—	—	—	—	—

第九部百十四類綿織物出品組合別表

同業組合名	名古屋織物	愛三織物	丹葉織物	尾西織物	愛知岡木綿	知多郡白木綿	幡豆郡織物	三河中央織物	三河織物	合計
出品人名	四	二	三	三	一	一	一	一	一	一
出品點數	六	二	三	三	一	一	一	一	一	一
出品價格	二〇,一〇〇	八三,〇九〇	七八,六五〇	一〇一,四〇〇	一〇,六八〇	四〇,八九五	一四,三九〇	一一,七〇〇	三二,七〇〇	五八,六九五
賣約點數	四	二	二	二	一	一	一	一	一	一
賣約價格	一六,八八〇	二四,四〇〇	六二,六五〇	九一,三〇〇	一〇,六八〇	四〇,八九五	一四,三九〇	一一,七〇〇	二七,七〇〇	四〇〇,七五五
受賞數	—	—	—	—	—	—	—	—	—	—
褒狀數	—	—	—	—	—	—	—	—	—	—
計	—	—	—	—	—	—	—	—	—	—

第九部百十五類絹綿交織物出品組合別表

同業組合名	名古屋織物	愛三織物	尾西織物	丹葉織物	幡豆郡織物	三河中央織物	合計
出品人名	三	三	三	三	三	一	一
出品點數	三	三	三	三	三	一	一
出品價格	二四五,五〇〇	八,九〇〇	二〇〇,八〇〇	二〇〇,一五〇	二,〇〇〇	二,〇〇〇	五九,三五〇
賣約點數	一	三	三	三	三	一	一
賣約價格	一三,二〇〇	八,九〇〇	一六五,六〇〇	八〇,五〇〇	二,〇〇〇	二,〇〇〇	三九四,一〇〇
受賞數	—	—	—	—	—	—	—
褒狀數	—	—	—	—	—	—	—
計	—	—	—	—	—	—	—

第九部百十六類毛織物及其交織物出品組合別表

同業組合名	名古屋織物	愛三織物	丹葉織物	尾西織物	愛知縣綿毛布	合計
出品人名	一	一	一	一	一	一
出品點數	一	一	一	一	一	一
出品價格	二〇四,三九〇	九,八〇〇	三〇,六〇〇	一九,七〇〇	六,四〇〇	四四九,九四〇
賣約點數	一	一	一	一	一	一
賣約價格	八九,九五〇	—	二五,六〇〇	二六,六〇〇	三,五五〇	一三五,七〇〇
受賞數	—	—	—	—	—	—
褒狀數	—	—	—	—	—	—
計	—	—	—	—	—	—

同業組合名		第九部百十七類 麻織物及 其交織物 出品組合別表	
丹葉織物	出品人員	出品點數	賣約價格
三	三	三〇、九〇〇	〇
三	三	三〇、九〇〇	〇
合計	三	三〇、九〇〇	〇

同業組合名		第九部百十八類 雜織物 出品組合別表	
名古屋織物	出品人員	出品點數	賣約價格
四	四	四九、〇〇〇	六
四	四	四九、〇〇〇	六
合計	四	四九、〇〇〇	六

同業組合名		第九部百十九類 絨通絨絨織物 出品組合別表	
名古屋織物	出品人員	出品點數	賣約價格
一	一	六〇、〇〇〇	〇
一	一	六〇、〇〇〇	〇
合計	二	六〇、〇〇〇	〇

同業組合名		第九部百二十類 絨織物 出品組合別表	
名古屋國產絨商工	出品人員	出品點數	賣約價格
三九	三九	三七五、一七〇	七
三九	三九	三七五、一七〇	七
合計	三九	三七五、一七〇	七

有松絨商工		第九部百二十三類 麥稈真田 出品組合別表	
合 計	出品人員	出品點數	賣約價格
三〇	三〇	二〇〇、〇〇〇	〇
六九	六九	六〇五、二七〇	三三
合計	九九	八〇五、二七〇	三三

同業組合名		第十部百三十二類 帽子 出品組合別表	
愛知縣麥稈真田	出品人員	出品點數	賣約價格
三三	三三	八〇、〇〇〇	〇
三三	三三	八〇、〇〇〇	〇
合計	六六	一六〇、〇〇〇	〇

同業組合名		第十一部百四十五類 タイル 出品組合別表	
愛知縣麥稈真田	出品人員	出品點數	賣約價格
二	二	一八、九〇〇	八
二	二	一八、九〇〇	八
合計	四	三七、八〇〇	一六

同業組合名		第十一部百四十四類 時計 出品組合別表	
常滑陶器	出品人員	出品點數	賣約價格
一	一	三三、〇〇〇	一
一	一	三三、〇〇〇	一
合計	二	六六、〇〇〇	二

同業組合名		第十一部百四十類 時計 出品組合別表	
愛知縣時計製造	出品人員	出品點數	賣約價格
三三	三三	一一五、一七〇	二七
三三	三三	一一五、一七〇	二七
合計	六六	二三〇、三四〇	五四

合計 一三三 三三 一五、三〇一 二七 一〇〇、一〇一 一一 二二 六

第三部四十二類玉糸出品組合別表

同業組合名	出品人員	出品點數	出品價格	賣約點數	賣約價格	受賞數
三遠玉糸製造	三	三	二七五、 ^円 一〇〇	三	二七五、 ^円 一〇〇	一
合計	三	三	二七五、 ^円 一〇〇	三	二七五、 ^円 一〇〇	一

第四部五十四類木材出品組合別表

同業組合名	出品人員	出品點數	出品價格	賣約點數	賣約價格	受賞數
名古屋木材商	七	一九	六九、 ^円 五〇〇	八	一七、 ^円 〇〇〇	六
合計	七	一九	六九、 ^円 五〇〇	八	一七、 ^円 〇〇〇	六

第四章 陳列及裝飾

(一) 陳列區域

事務局ヨリ配當セラレタル陳列面積ハ左表ノ如クニシテ孰レモ通路ヲ除キタル實面積ナリ

部名	品名	配當間數	與行	配當年月日
第一部	教育及學藝	五、〇	二、五	大正二年十一月二日
第三部	農業及園藝	七、〇	二、五	全

部	部	部	部	部	部	部	部	部	計
第四部	第五部	第六部	第七部	第八部	第九部	第十部	第十一部	計	
林業	水産	飲食	化學	染織	製作	建築及室內裝飾	計		
五、〇	五、〇	七、五	二〇、〇	三五、〇	四一、五	一三、〇	一三九、五		
全	全	全	全	全	全	全	全		

右ハ事務局ニ於テ陳列場ノ形狀ヲ定メ配當セラレタルモノナルモ配當ヲ受ケタル陳列場ノ區域内ニ於テ他府縣ニ影響ヲ及ホサ、ル限リ自由ニ其形狀ヲ變更スルコトヲ得タルヲ以テ本縣ニ於テ其形狀ヲ變更シタルモノ掛ナカラス

場所名	品名	又配當坪數	一室ノ面積	配當年月日
苗圃	桑苗	一〇、三三三		大正三年二月二十二日
全	林業苗	八、二五		全
林間陳列場	石燈籠、土管、瓶、楠木鉢、庭園裝飾品	四〇、〇〇		全
縣營別館	築港及砂防工模型	三〇、〇〇		全

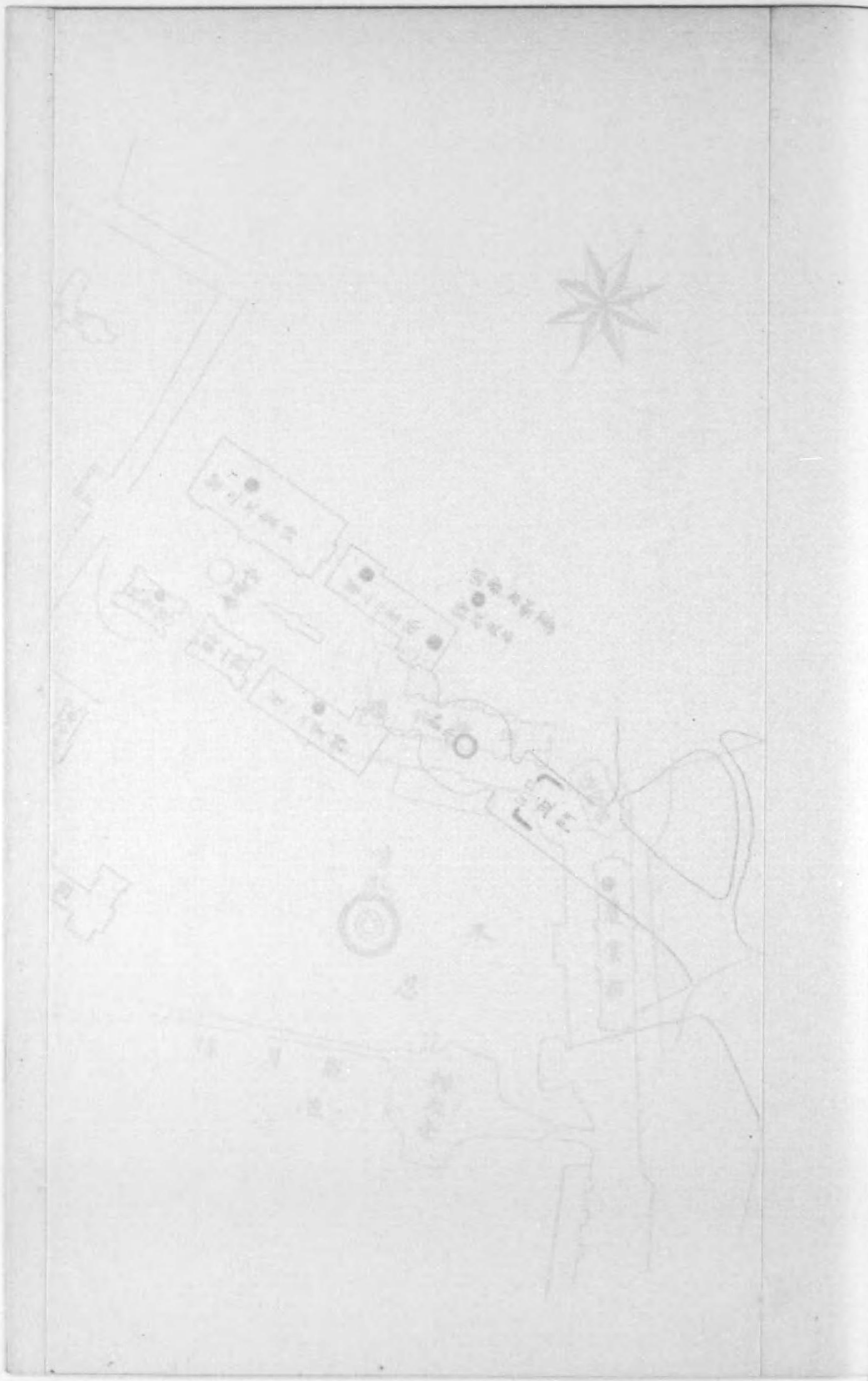

動物舎 家 禽 二〇室 方 四 尺 全
 全 狎 一〇 全 全 六二
 年四月二十二日
 機械館ニ屬スル出品ノ陳列面積ハ各府縣ニ配當ヲナス事務局ニ於テ各出願ニ對シ査定ヲ爲シタルモノナリ

東京大正博覽會
愛知縣陳列場配置全圖

●印本縣陳列場

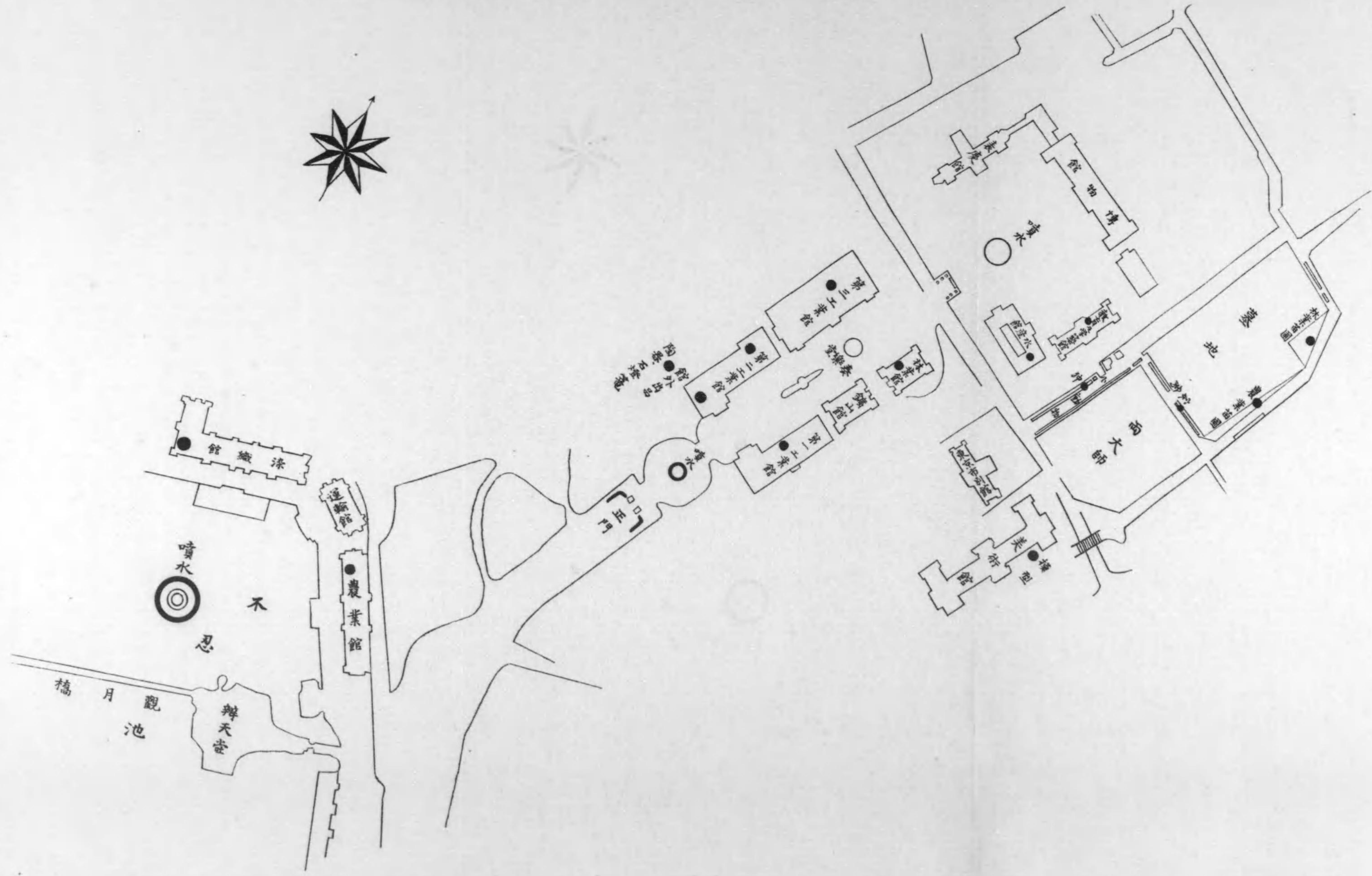

教 育 學 藝 館 陳 列 場

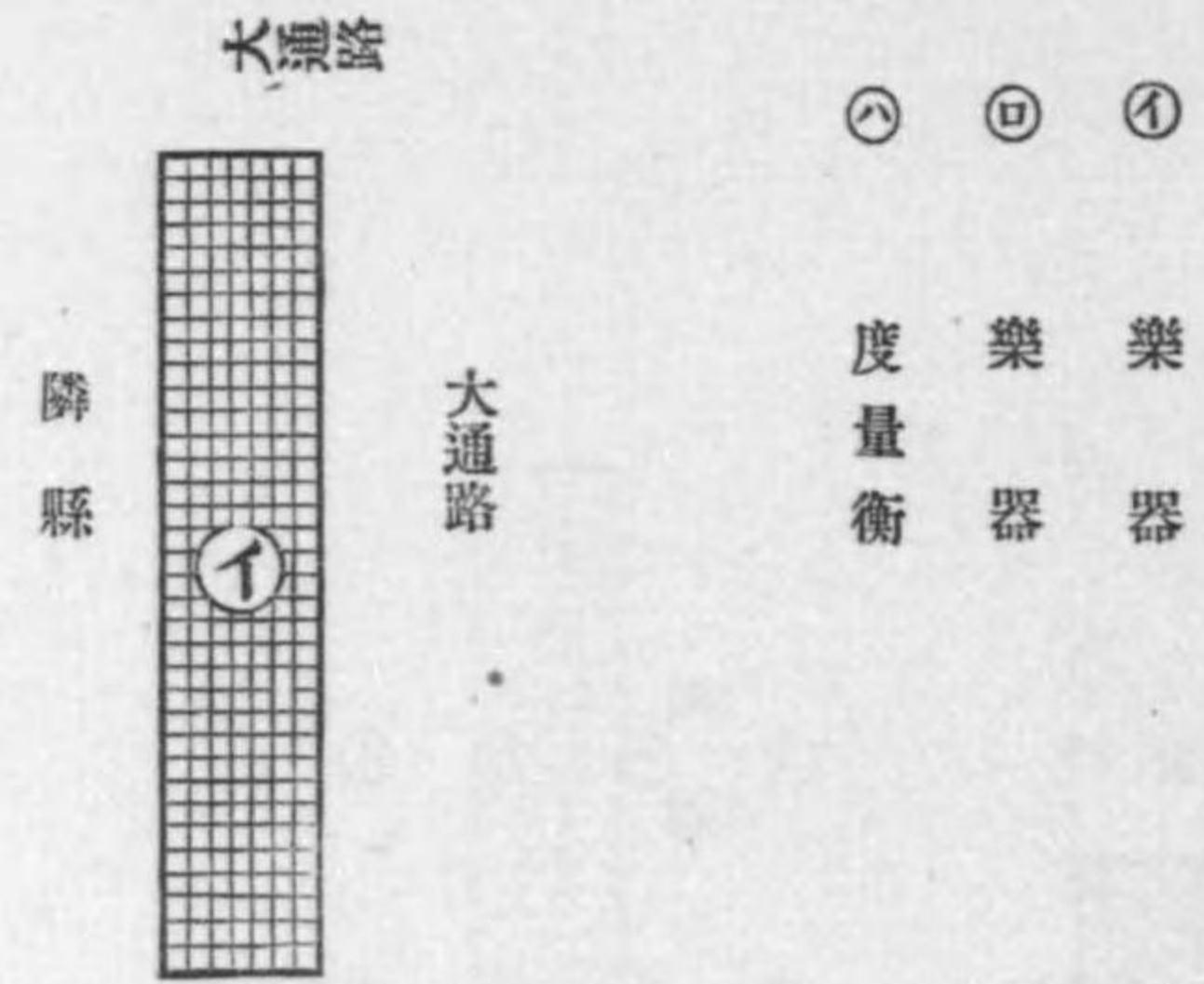

- ① 樂器 (Musical Instruments)
- ② 樂器 (Musical Instruments)
- ③ 度量衡 (Weights and Measures)

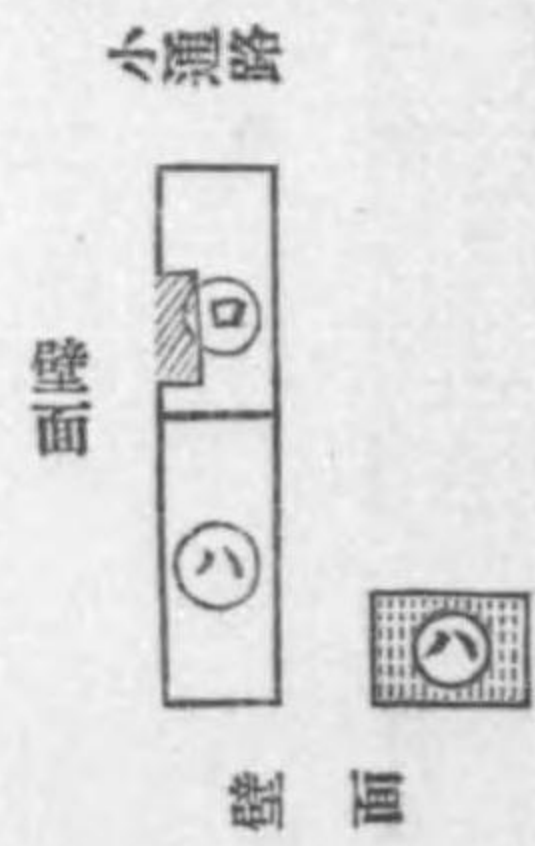

縮尺百分之一

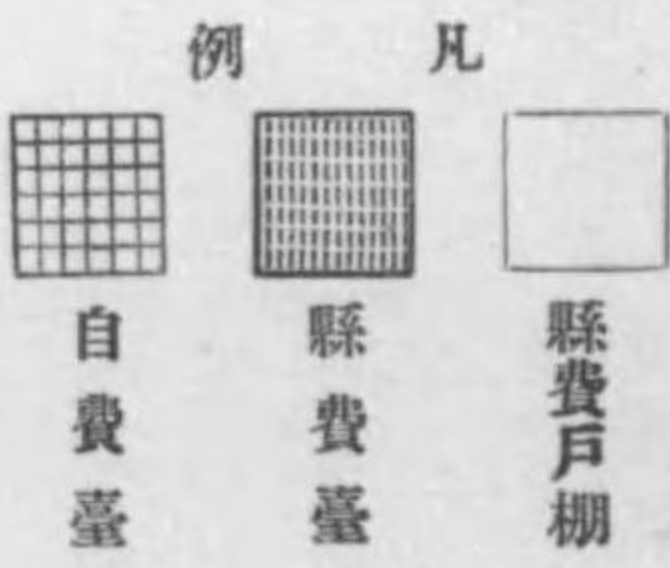

東京大正町會
愛媛縣新設教育館置全圖

甲 本館新設

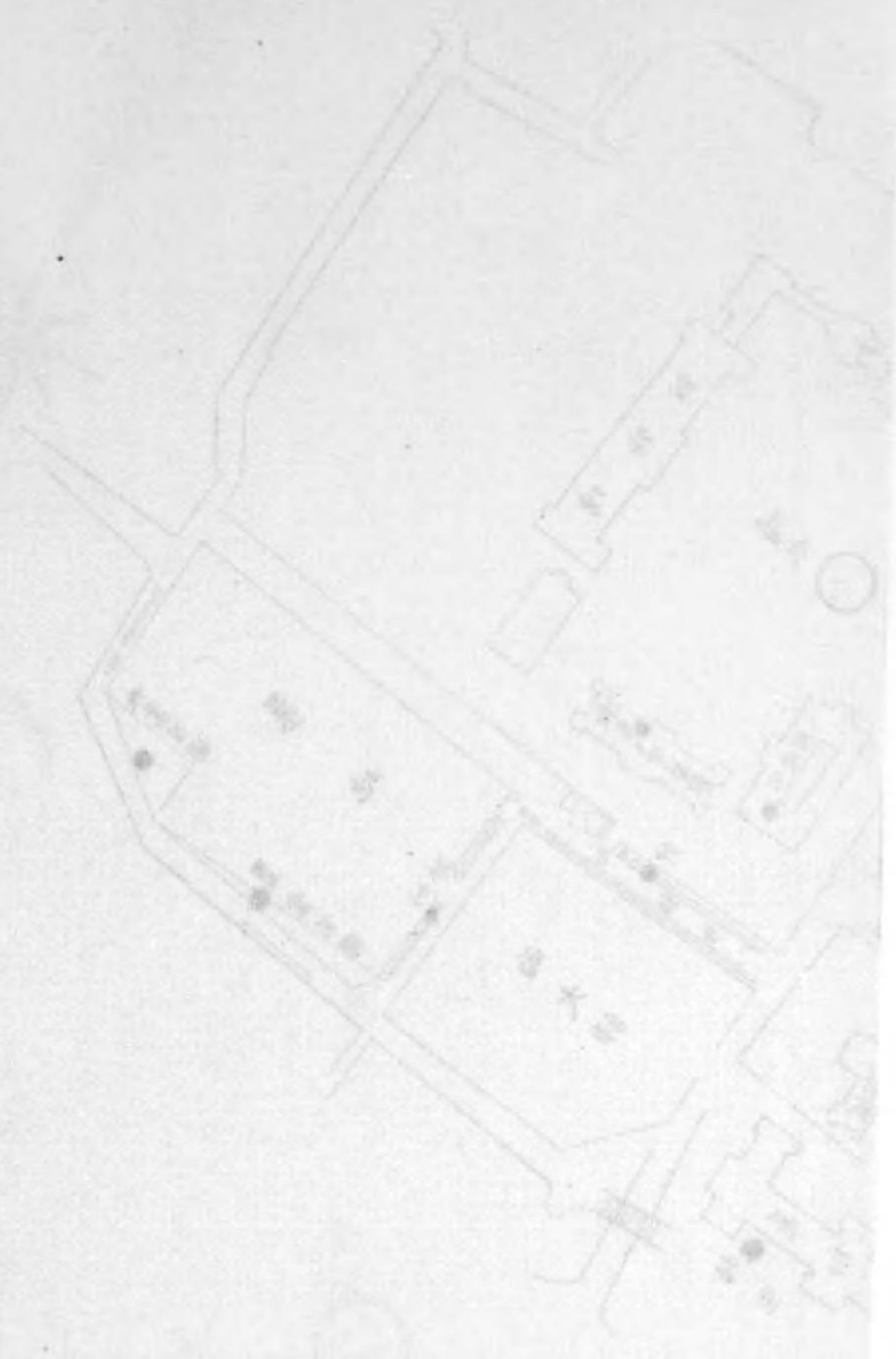

林業館陳列場

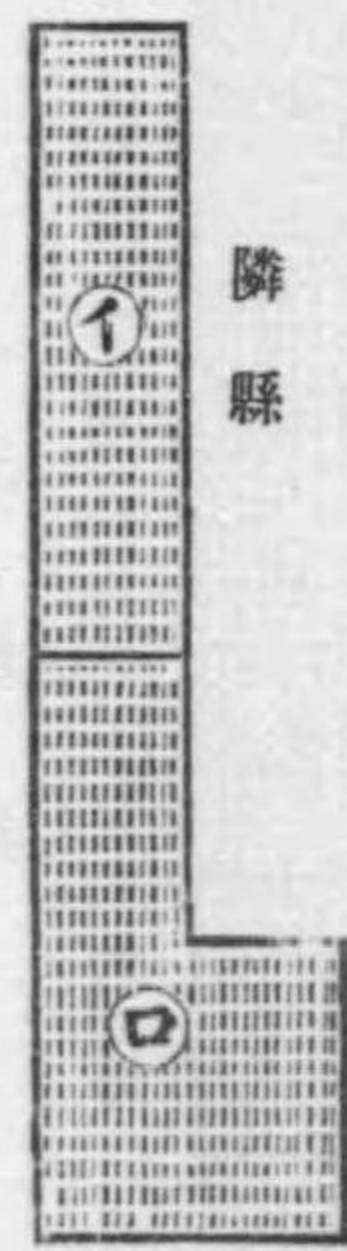

隣縣

大通路

- ① 木炭、菌茸、林業種子等
- ② 木竹材

縮尺百分之一

例凡



縣費臺

農業館陳列場

大通路



- ① 玉米
- ② 生糸
- ③ 繭蚕種
- ④ 米、麥

縮尺百分之一

例凡

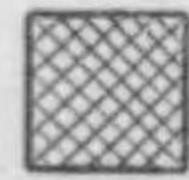

自費戶棚

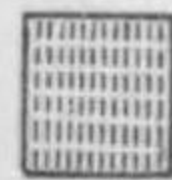

縣費臺

第二工業館陳列場
(飲食品)

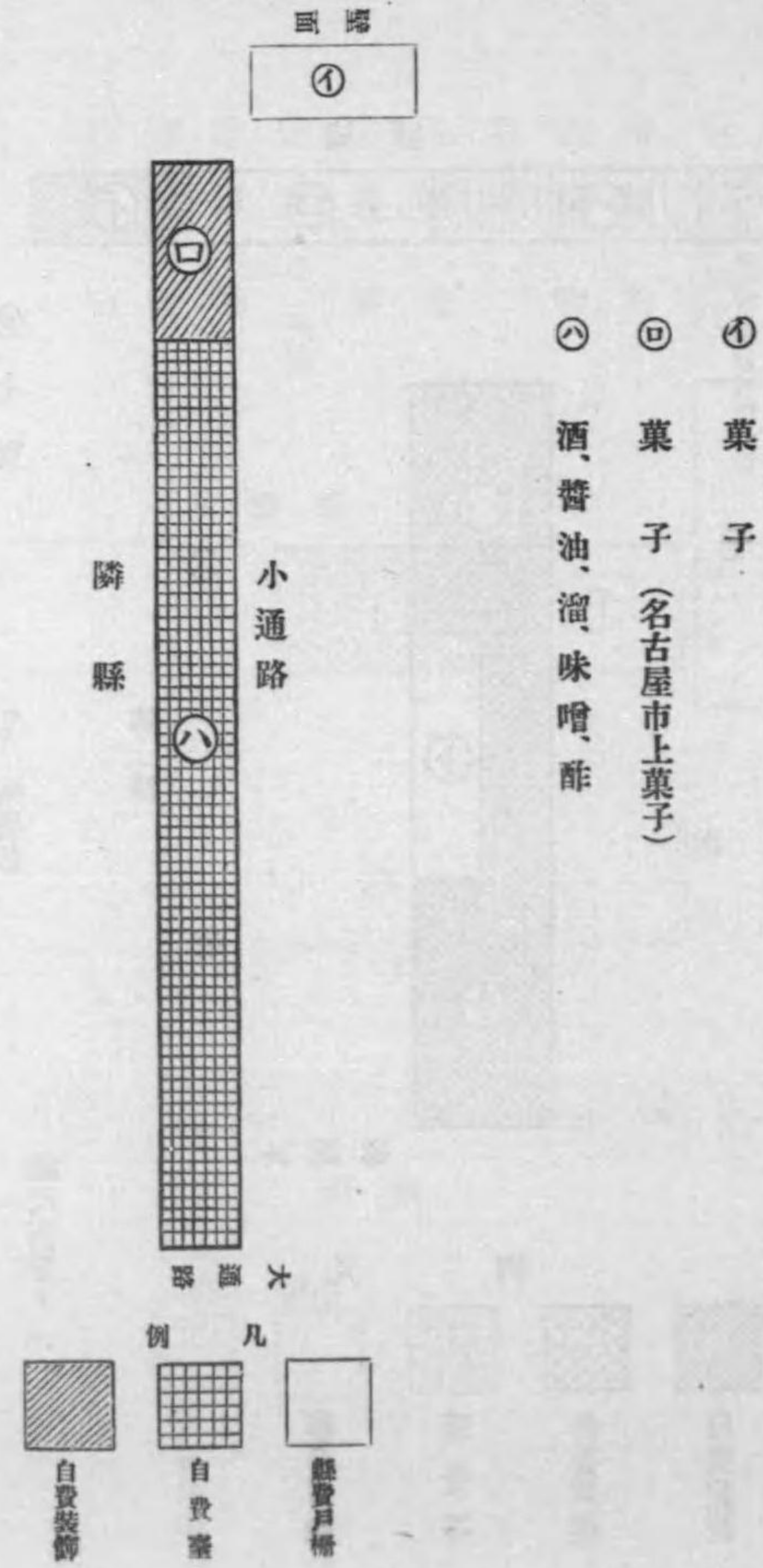

水產館陳列場

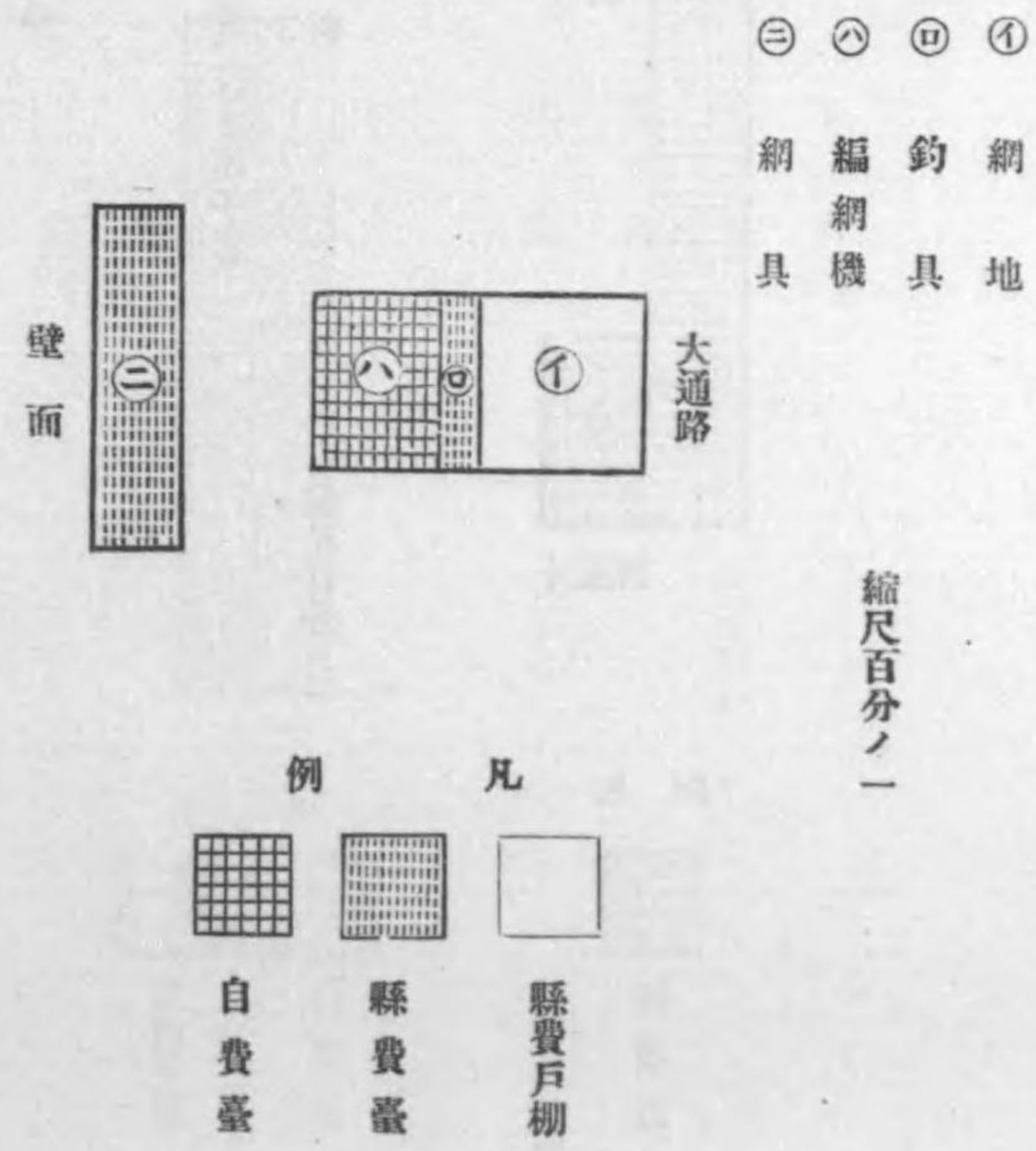

第一工業館陳列場

縮尺百分之一

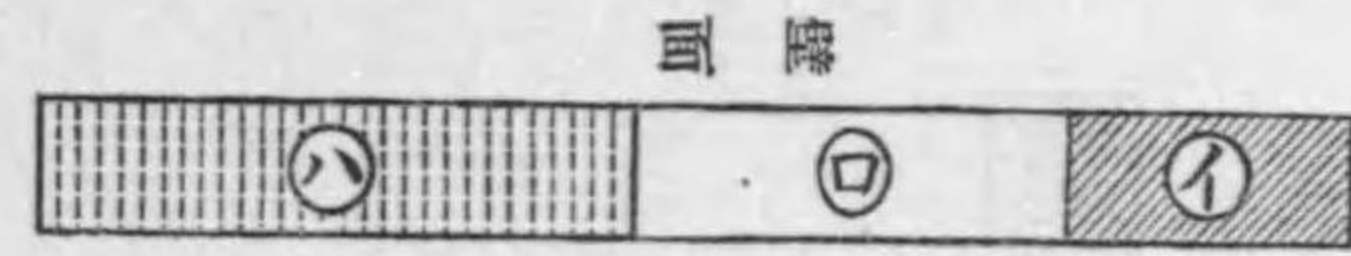

- ① 燐寸
- ② 陶磁器
- ③ 陶磁器
- ④ 陶磁器
- ⑤ 七寶

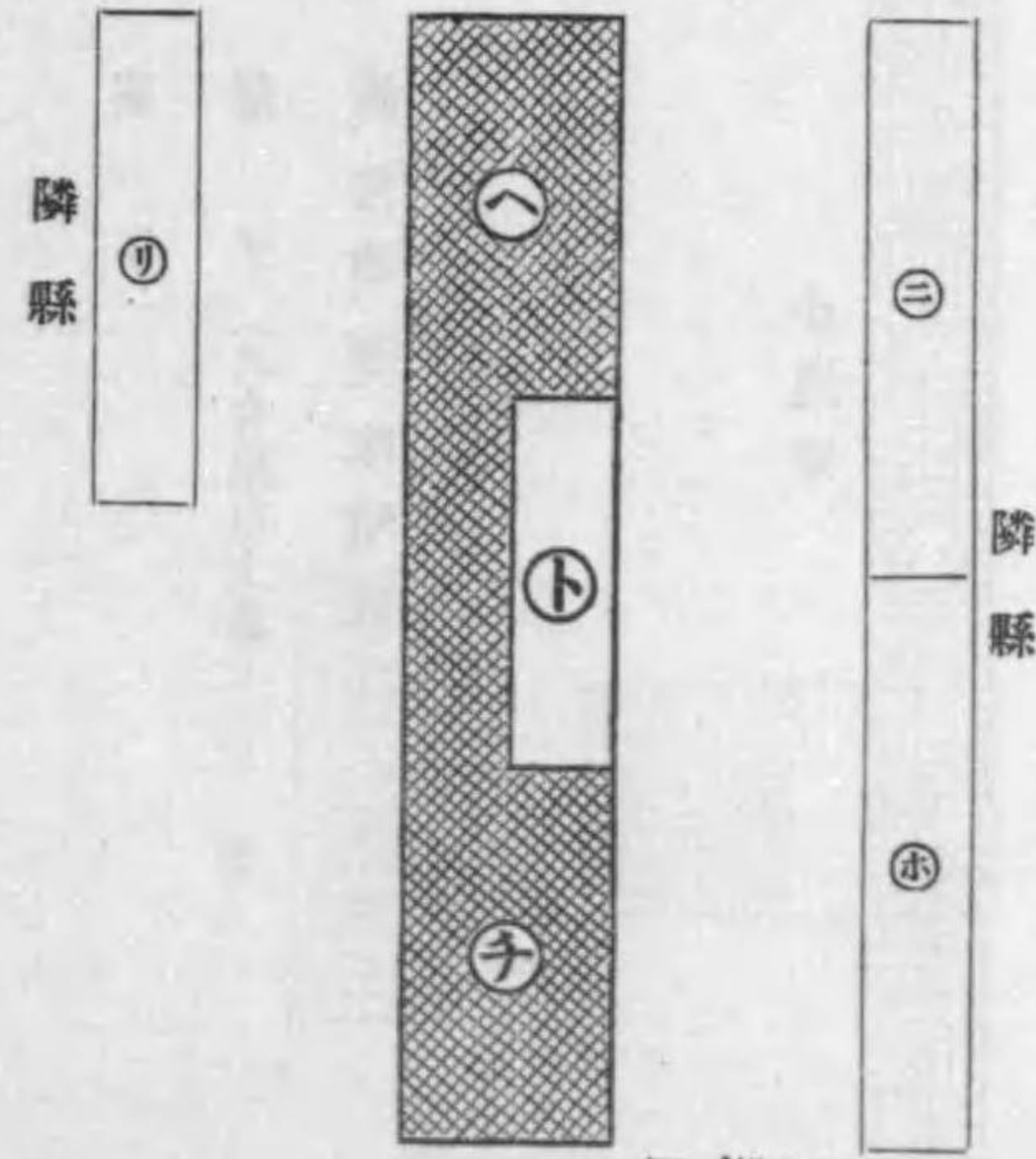

- ① 名古屋陶磁器貿易商工同業組合
- ② 陶磁器
- ③ 日本陶器合名會社
- ④ 陶磁器

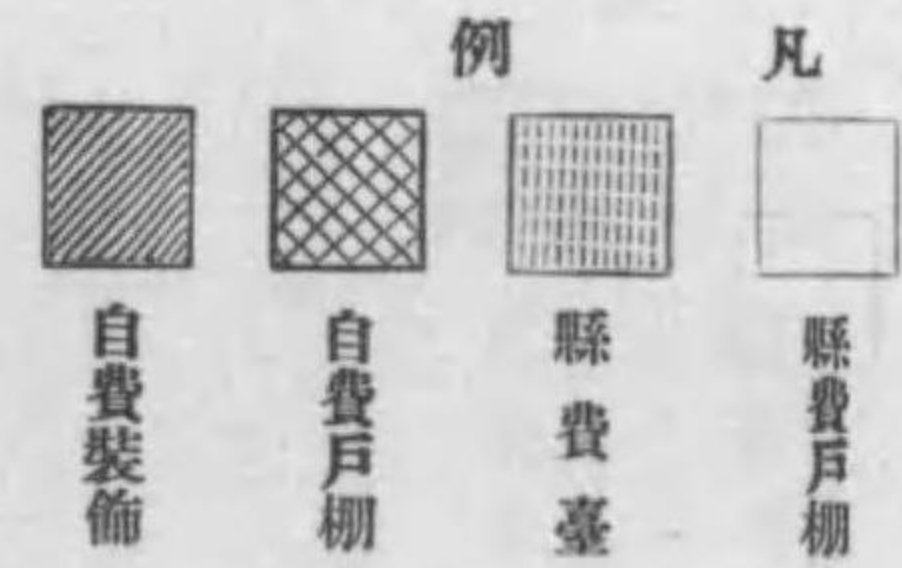

縮尺百分之一

染織館陳列場

縮尺百分之一

- ① 絞
 - ② 織物
 - ③ 織物
 - ④ 織物
 - ⑤ 織物
 - ⑥ 織物
 - ⑦ 織物
 - ⑧ 織物
 - ⑨ 織物
 - ⑩ 織物
 - ⑪ 織物
 - ⑫ 織物
 - ⑬ 織物
 - ⑭ 織物
 - ⑮ 織物
 - ⑯ 織物
 - ⑰ 織物
 - ⑱ 織物
 - ⑲ 織物
 - ⑳ 織物
 - ㉑ 織物
 - ㉒ 織物
 - ㉓ 織物
 - ㉔ 織物
 - ㉕ 織物
 - ㉖ 織物
 - ㉗ 織物
 - ㉘ 織物
 - ㉙ 織物
 - ㉚ 織物
 - ㉛ 織物
 - ㉜ 織物
 - ㉝ 織物
 - ㉞ 織物
 - ㉟ 織物
 - ㊱ 織物
 - ㊲ 織物
 - ㊳ 織物
 - ㊴ 織物
 - ㊵ 織物
 - ㊶ 織物
 - ㊷ 織物
 - ㊸ 織物
 - ㊹ 織物
 - ㊺ 織物
 - ㊻ 織物
 - ㊼ 織物
 - ㊽ 織物
 - ㊾ 織物
 - ㊿ 織物
- 愛知縣絞同業組合聯合會
人形陳列

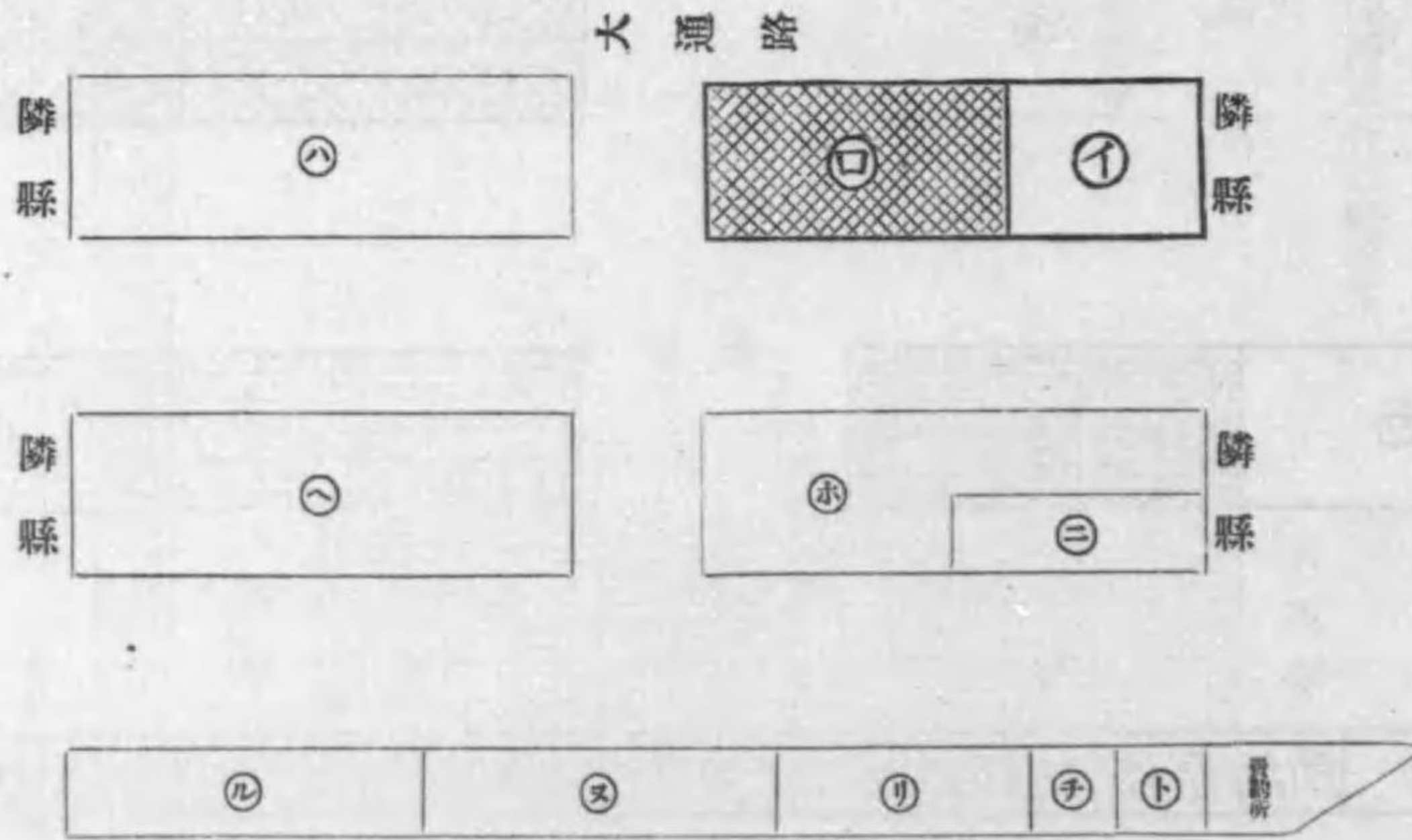

六九

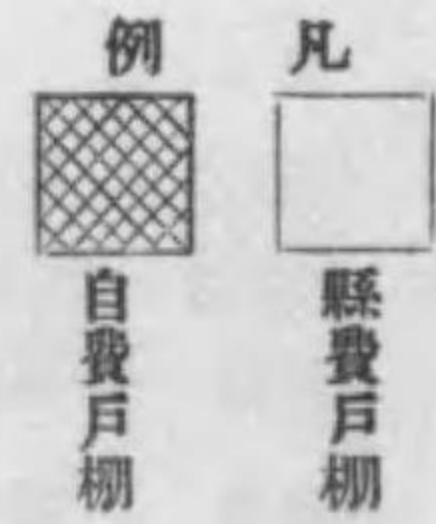

第二工業館陳列場
(建築裝飾部)

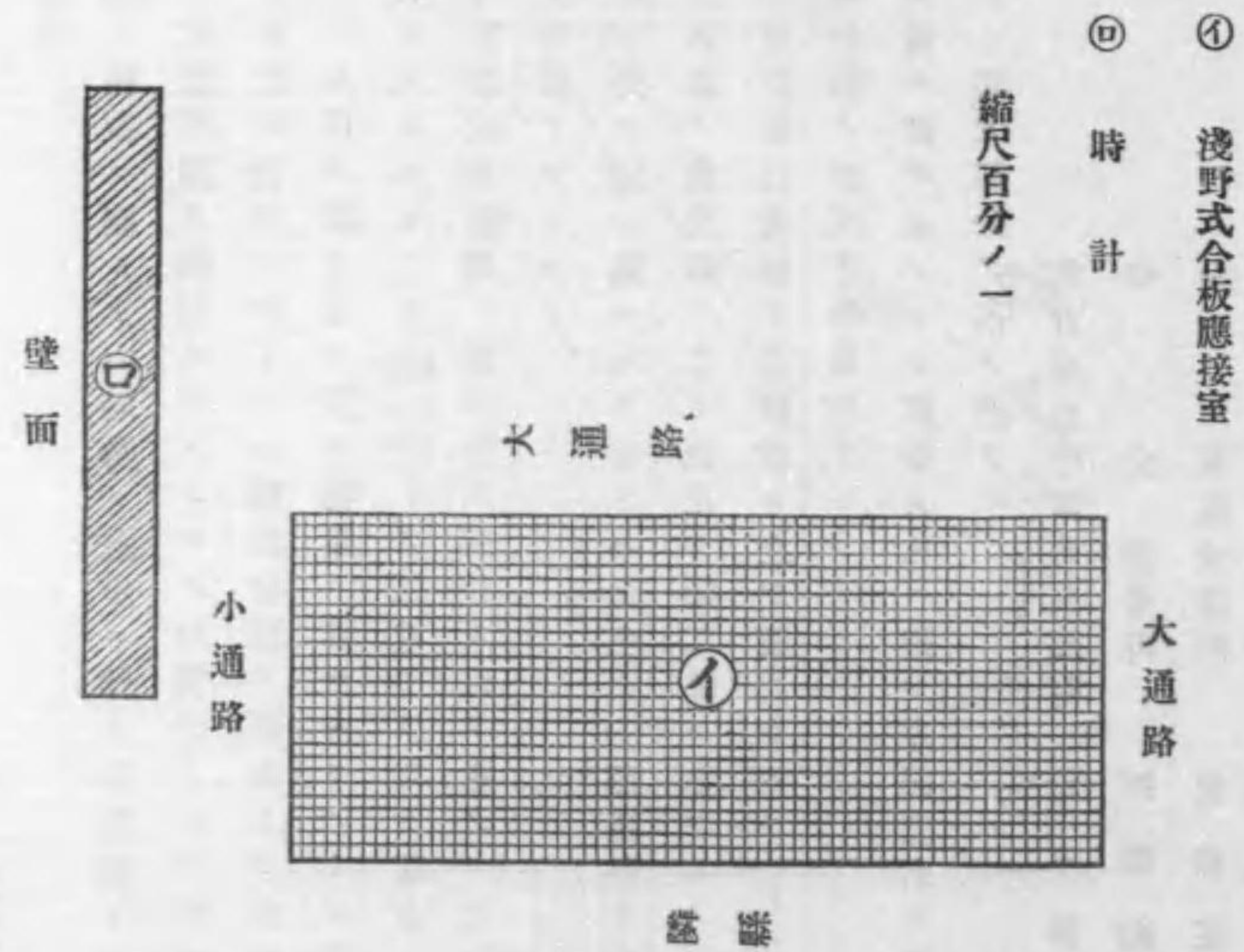

例 凡
 裝自 自費
 飾費 臺

第三工業館陳列場

- ① 紙類 ② 文房具 ③ 梳櫛 ④ 履物 ⑤ 袋物 ⑥ 玩具 ⑦ 貴金屬品 ⑧ 普通帽子 ⑨ 金屬製品 ⑩ 扇提燈 ⑪ 佛壇 ⑫ 佛具 ⑬ 漆物 ⑭ 桶櫃 ⑮ 簾 ⑯ 屏風 ⑰ 麥稈帽子

縮尺百分之一

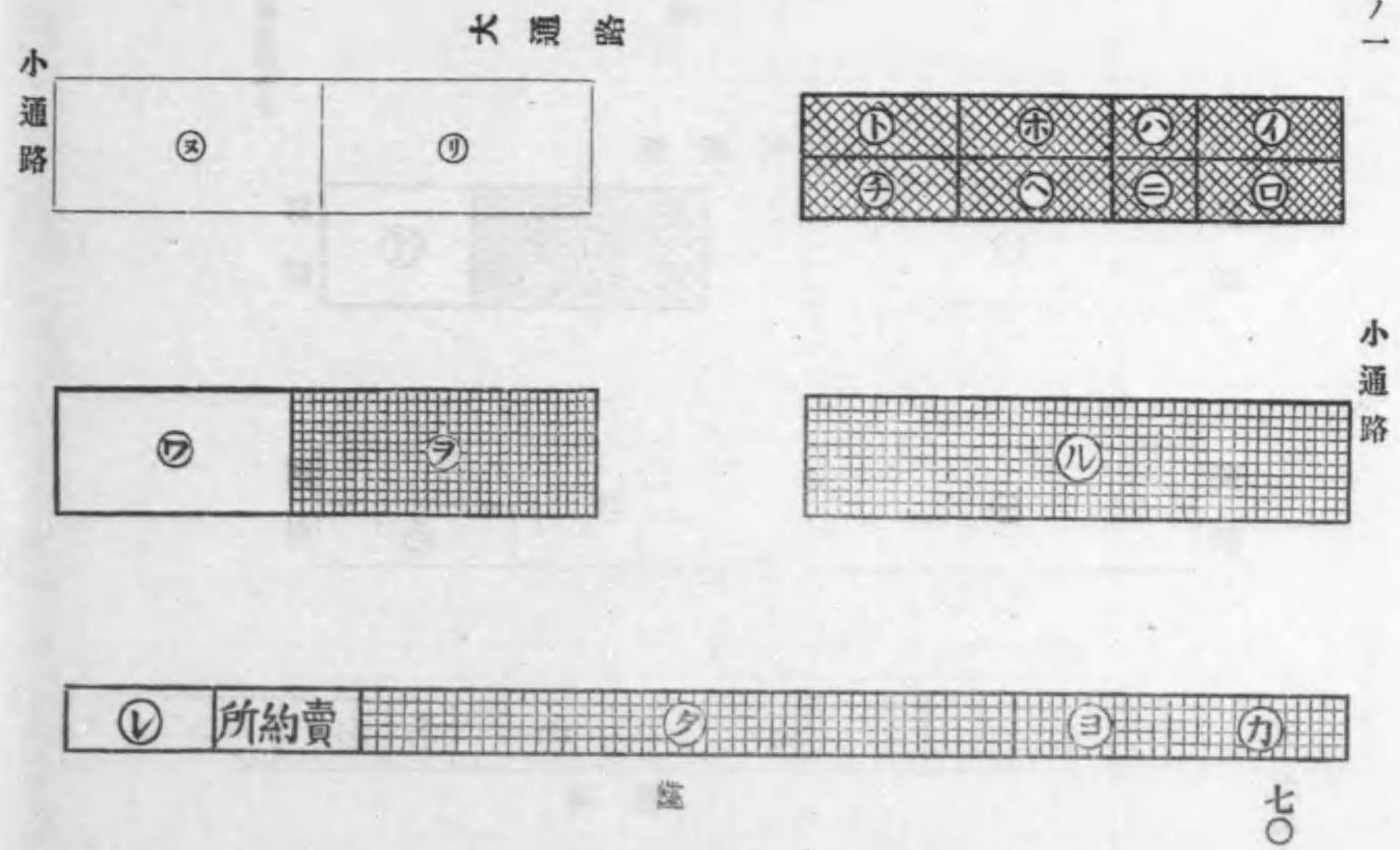

例 凡
 自費 戶自 戶縣
 臺 棚費 棚費

(二) 縣費陳列

縣費ノ經營ニ係ル陳列戸棚ノ調製ニ關シテハ時勢ノ進歩ニ伴ヒ各府縣トモ競フテ四六(竪六尺)ノ磨厚硝子ヲ以テ組立ノ大型戸棚ヲ使用セントスルノ形勢ナリシヲ以テ本縣モ亦之ヲ使用セントスルノ計劃ナリシカ之ヲ使用スルトキハ豫算金額ノ都合上戸棚内外ノ裝飾ヲ節約セサルヲ得サルコト、ナリテ人目ヲ惹ク上ニ於テ得策ニ非サルモノトシ渾テ從來各地ノ博覽會共進會等ニ於テ使用シタルカ如キ三五(竪三尺)ノ普通硝子ヲ以テ組立ノ小型戸棚ヲ使用スルノ止ムナキニ至リシモ其形式及裝飾ノ點ニ於テ充分人目ヲ惹クニ足ルヘキ計劃ヲ立テタルヲ以テ此缺點ヲ償フテ尙餘リアリタリ

陳列戸棚ノ形式ハ之ヲ二種ニ分チ第一圖ニ示スモノハ白色ニ一部青色ヲ配合シタルモノニシテ第一會場ノ各館及第二會場ノ農業館ニ之ヲ使用シ第二圖ニ示スモノハ赭黑色ニ一部青色ヲ配合シタルモノニシテ專ラ第二會場ノ染織館ニ之ヲ使用シタリ

陳列臺ノ形式ハ渾テ第一圖戸棚ノ形式ヲ準用セリ

陳列戸棚及陳列臺ハ渾テ賃借ニ依ルモノトシ競争入札ニ附シ左記三名ニ請負ハシメタリ就中鈴木常三郎ノ請負タルモノ其大部分ヲ占メタリ

- 名古屋市中區南吳服町 鈴木常三郎
- 全 新榮町 河瀬勘兵衛
- 全 東區大津町 安藤庄次郎

陳列

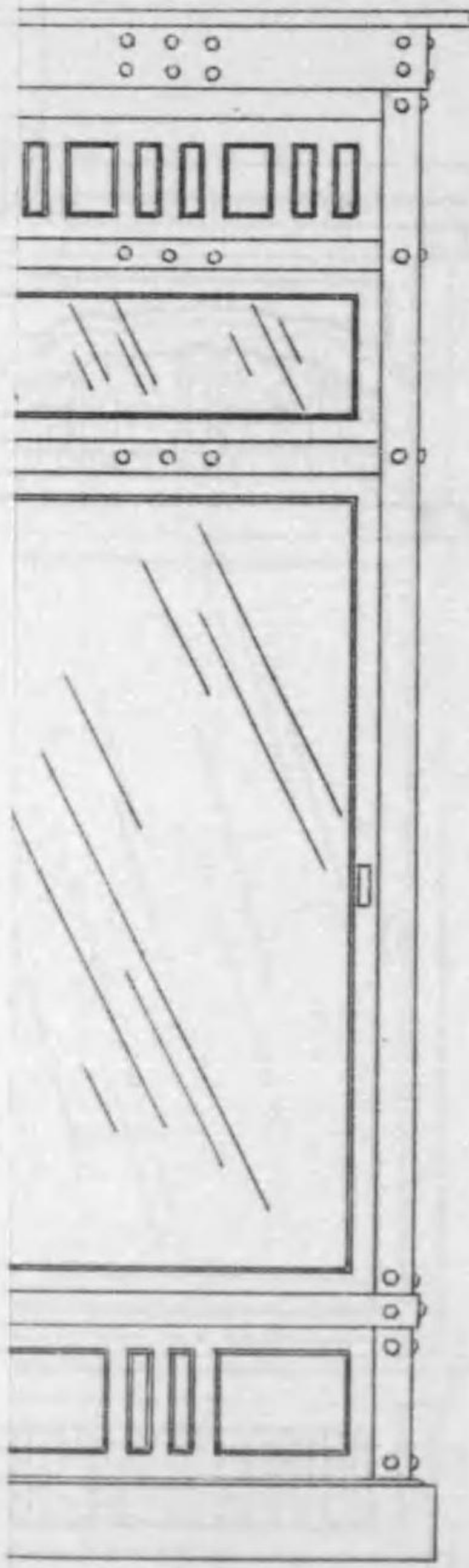

縮尺二十分之一

陳列戸棚第一圖

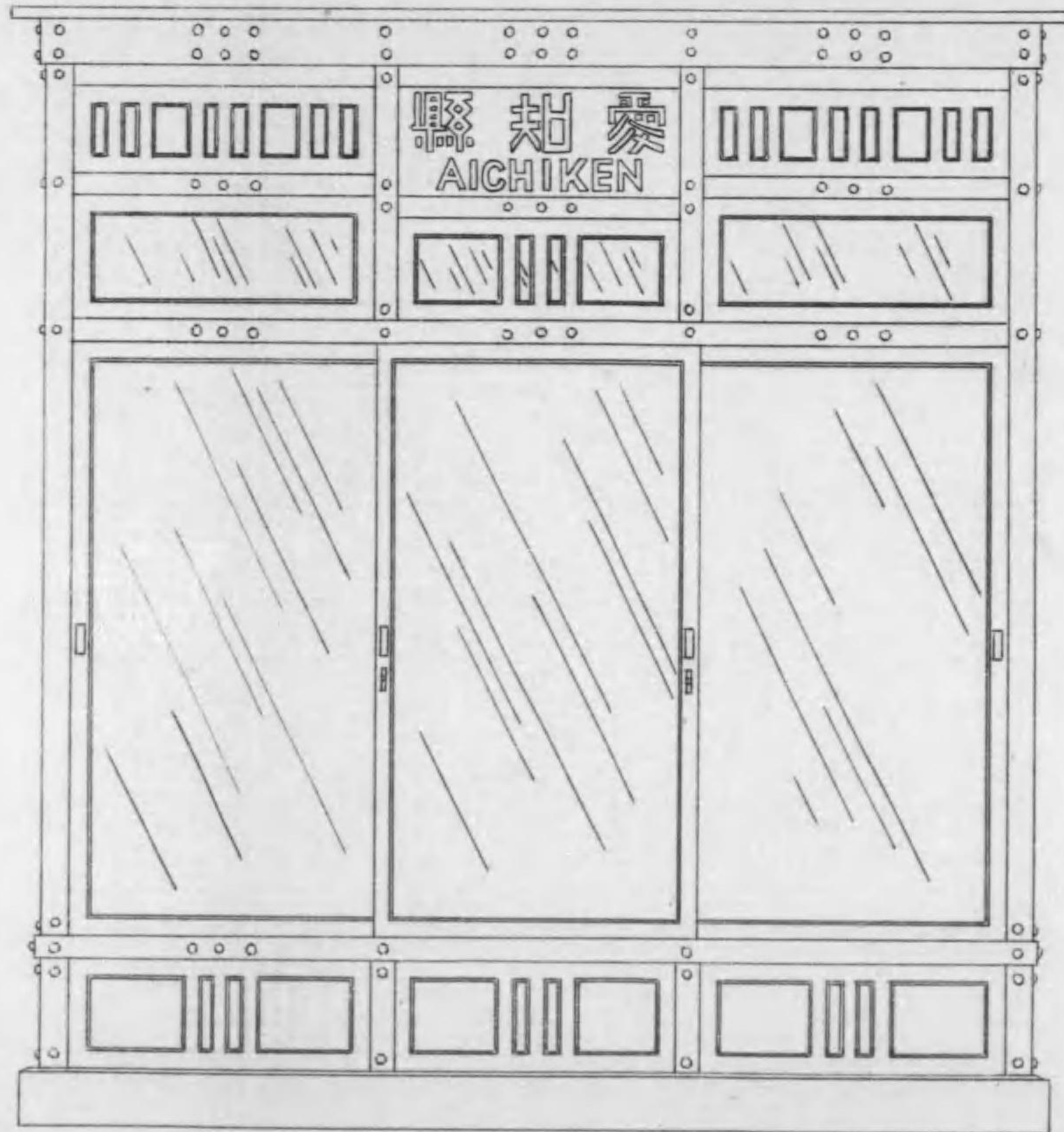

縮尺二十分之一

用セントスルノ計劃ナリシカ之ヲ使用スルトキハ豫算金額ノ都合上戸棚内外ノ装飾ニ色
セサルヲ得サルコト、ナリテ人目ヲ惹ク上ニ於テ得策ニ非サルモノトシ渾テ從來各地ノ博
覽會共進會等ニ於テ使用シタルカ如キ三五^(壁五尺)_(櫃三尺)ノ普通硝子ヲ以テ組立ノ小型戸棚ヲ使用
スルノ止ムナキニ至リシモ其形式及裝飾ノ點ニ於テ充分人目ヲ惹クニ足ルヘキ計劃ヲ立テ
タルヲ以テ此缺點ヲ償フテ尙餘リアリタリ

陳列戸棚ノ形式ハ之ヲ二種ニ分チ第一圖ニ示スモノハ白色ニ一部青色ヲ配合シタルモノニ
シテ第一會場ノ各館及第二會場ノ農業館ニ之ヲ使用シ第二圖ニ示スモノハ赭黑色ニ一部青
色ヲ配合シタルモノニシテ専ラ第二會場ノ染織館ニ之ヲ使用シタリ

陳列臺ノ形式ハ渾テ第一圖戸棚ノ形式ヲ準用セリ

陳列戸棚及陳列臺ハ渾テ賃借ニ依ルモノトシ競争入札ニ附シ左記三名ニ請負ハシメタリ就
中鈴木常三郎ノ請負タルモノ其大部分ヲ占メタリ

- 名古屋市中區南吳服町 鈴木常三郎
- 全 新榮町 河瀬勘兵衛
- 全 東區大津町 安藤庄次郎

圖二第棚戶列陳

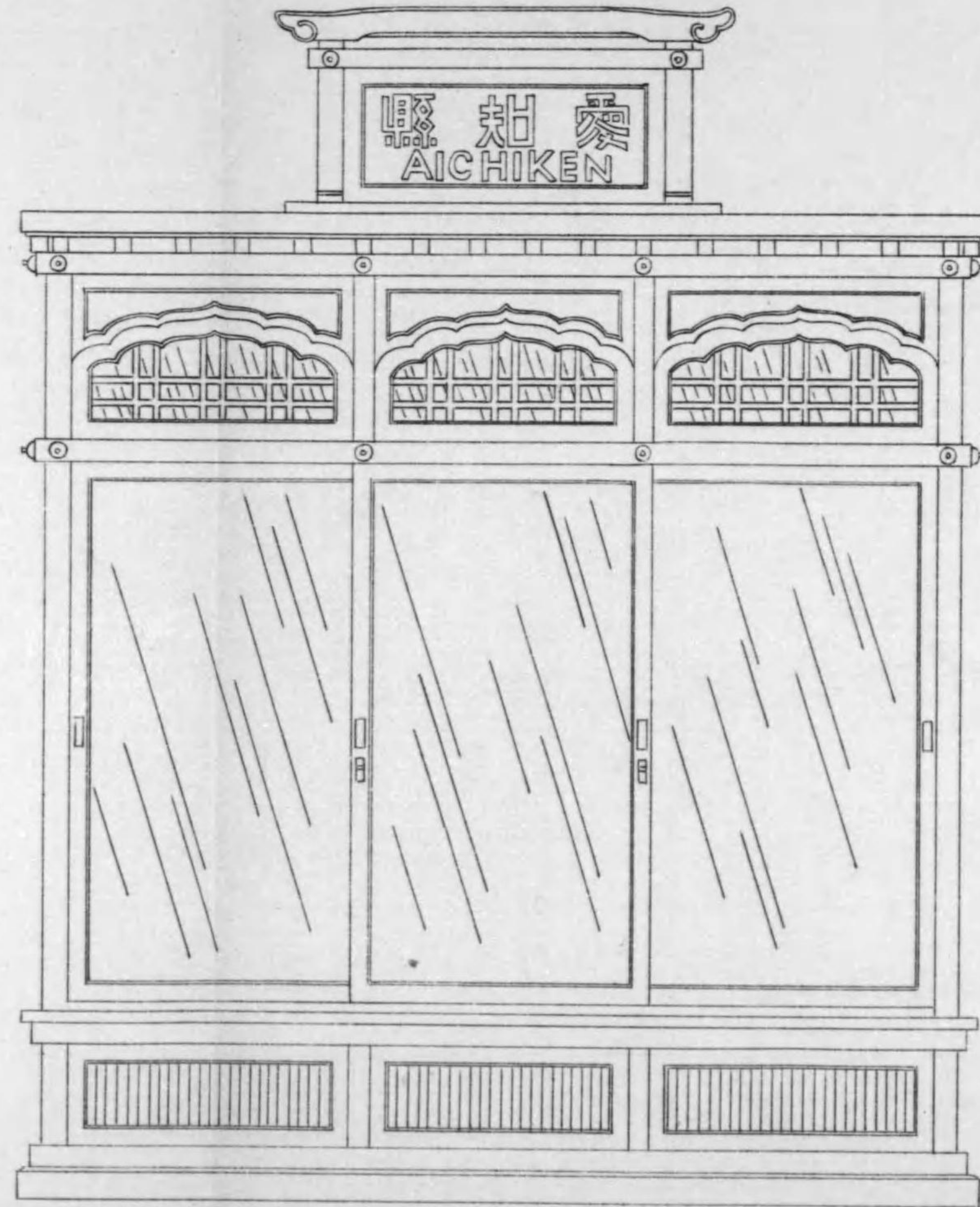

縮尺二十分之一



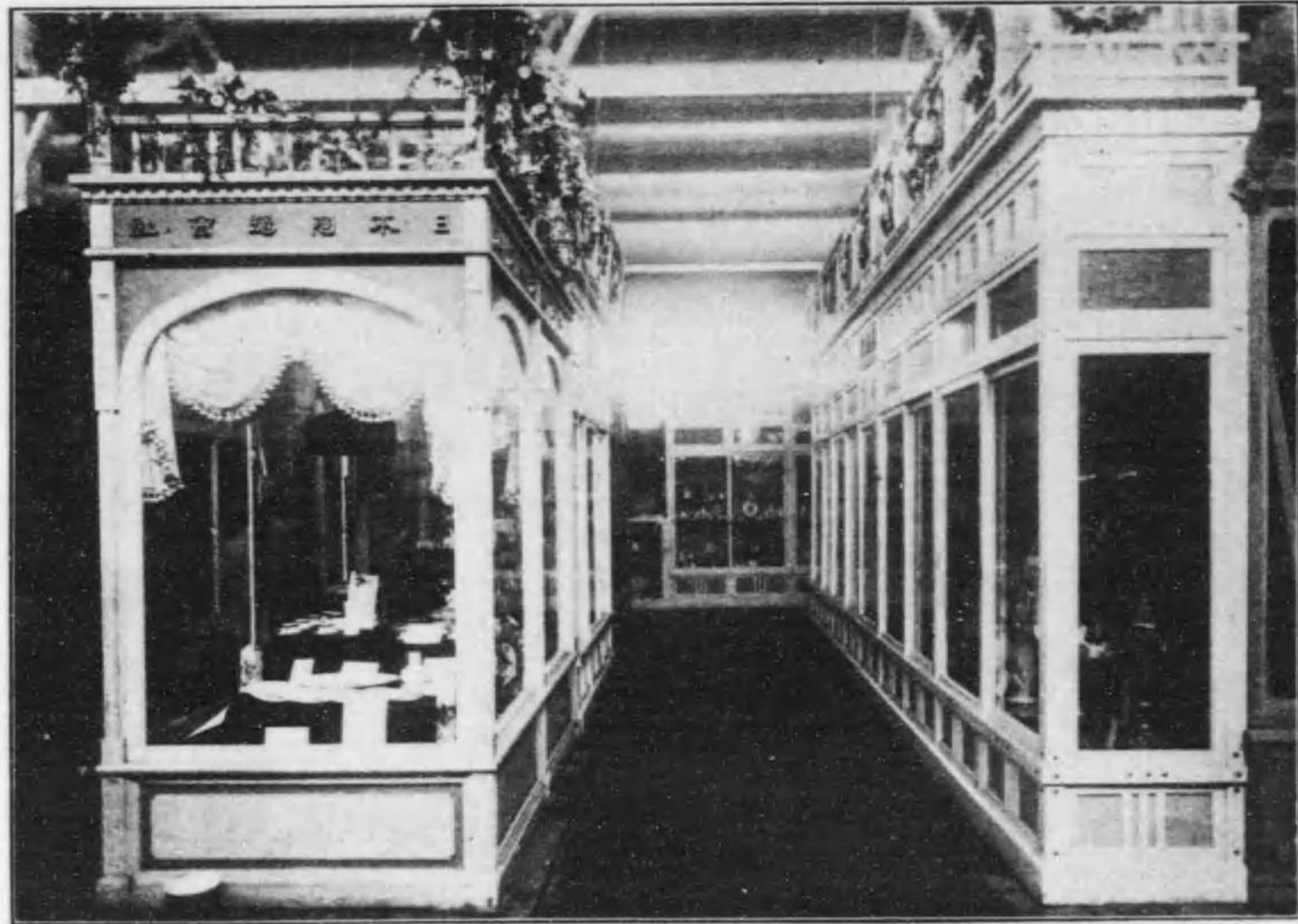

第一工業館化學工業陳列場

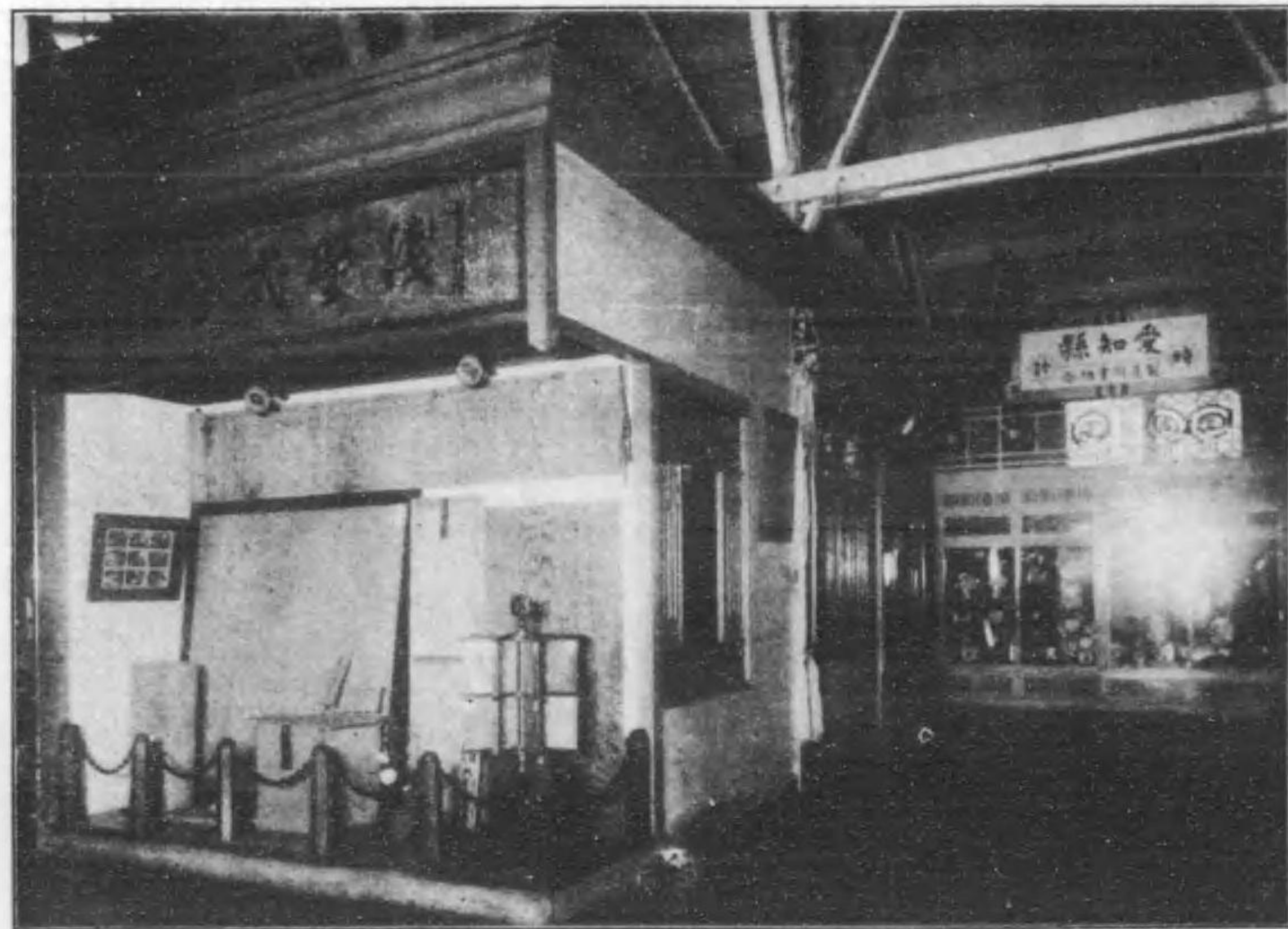

第二工業館建築及裝飾陳列場

新式汽機

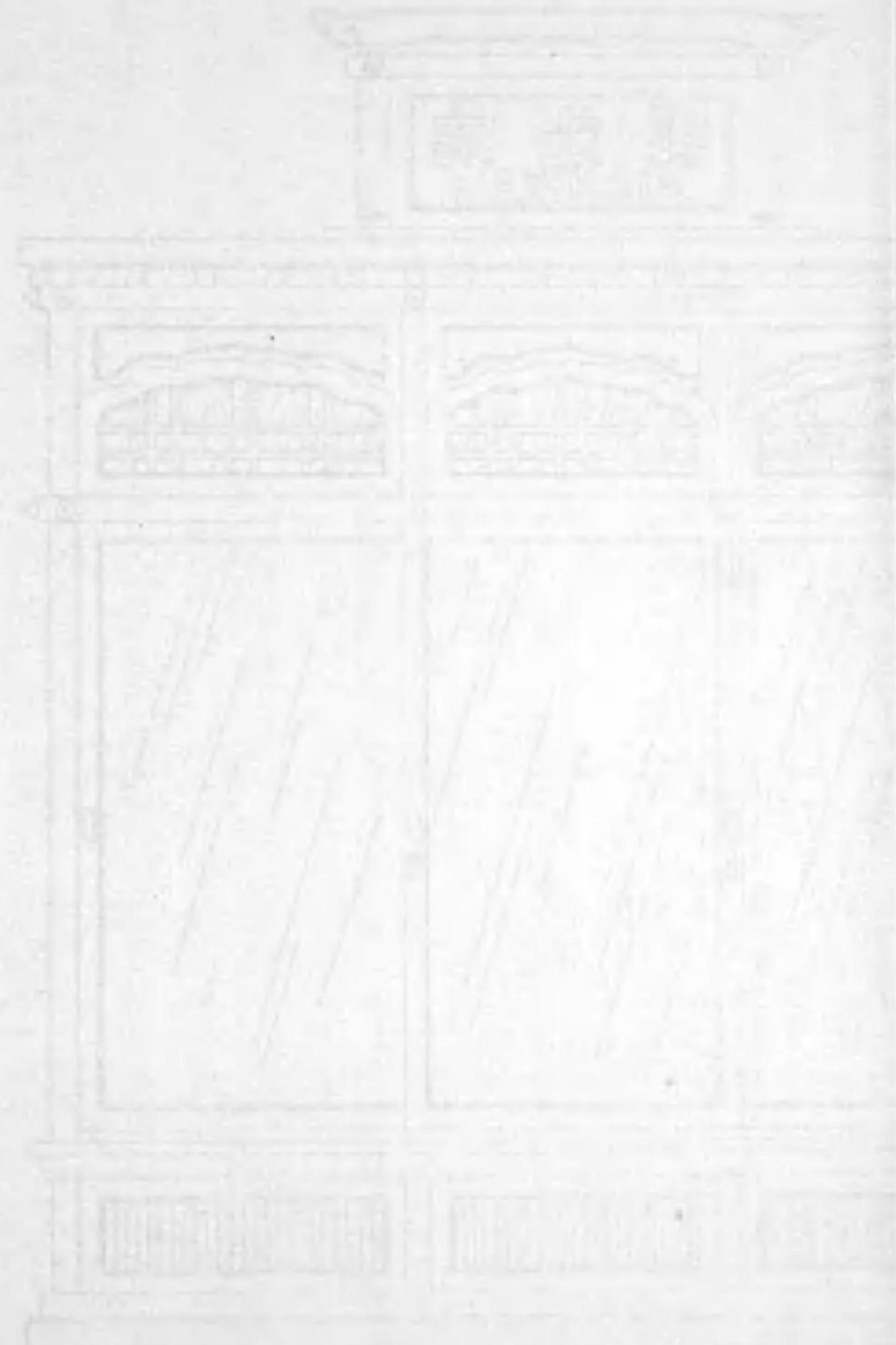

第一二〇八五

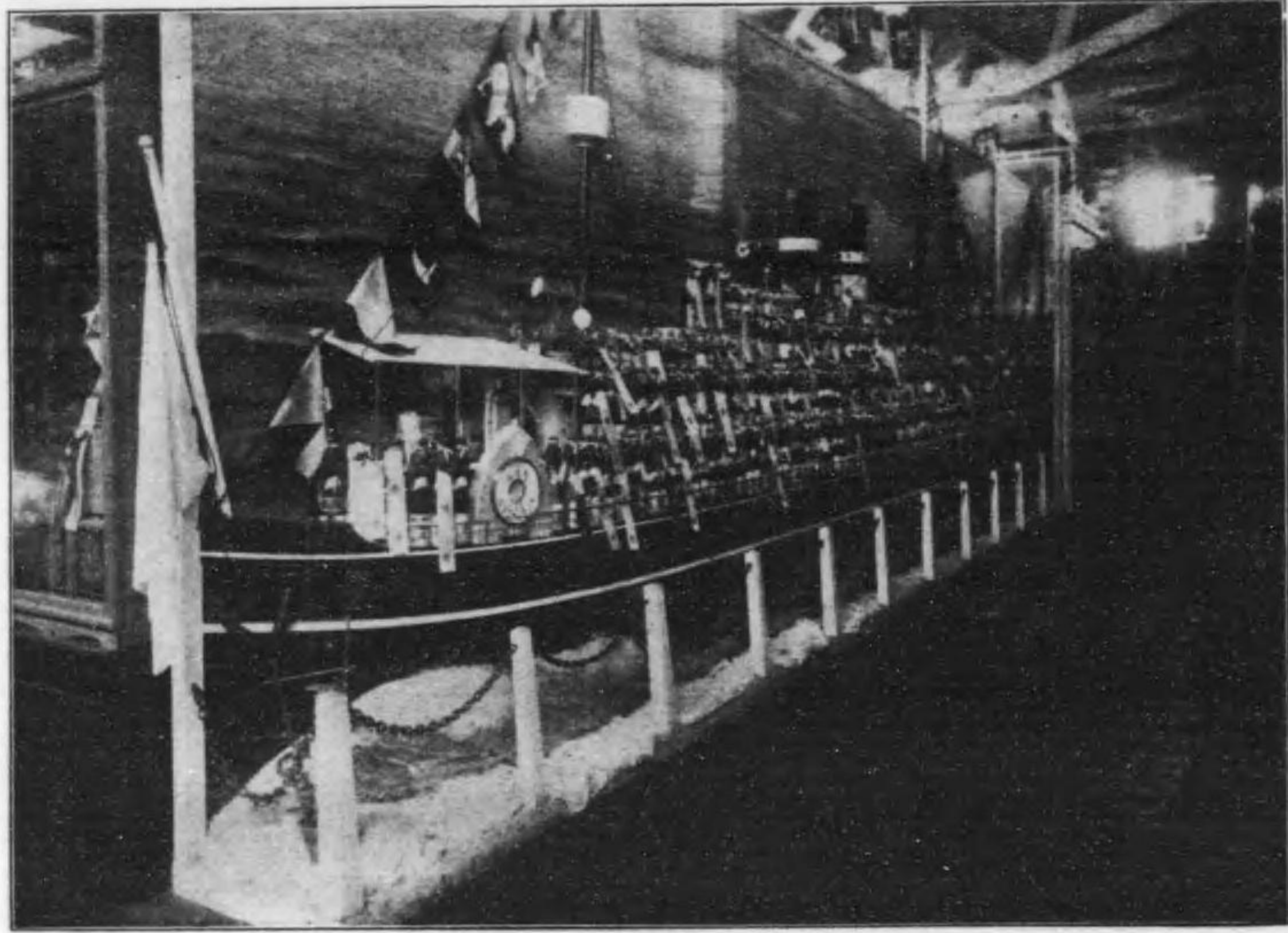

第二工業館飲食品陳列場



第三工業館製作工業陳列場

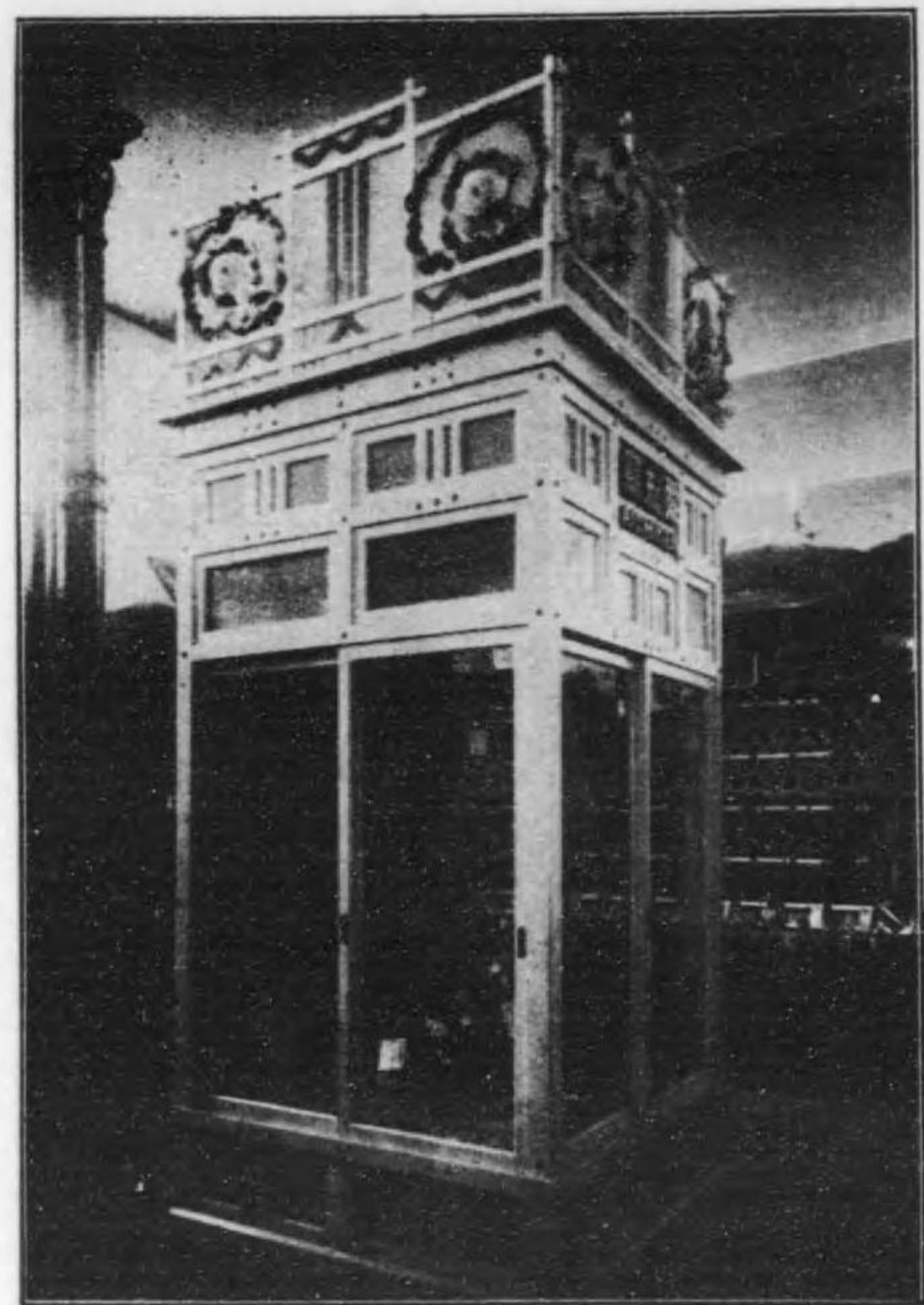

水產館陳列場

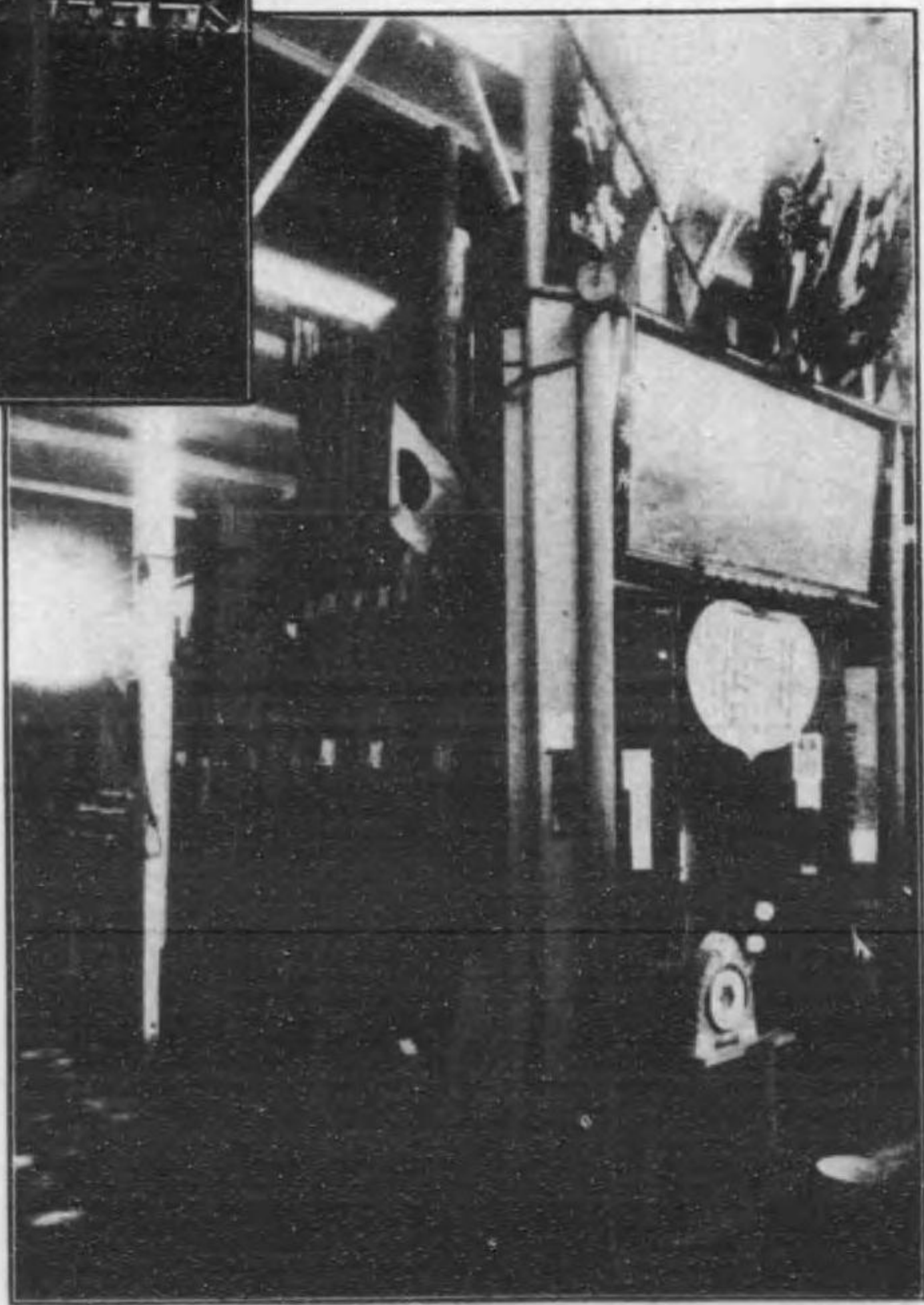

林業館陳列場

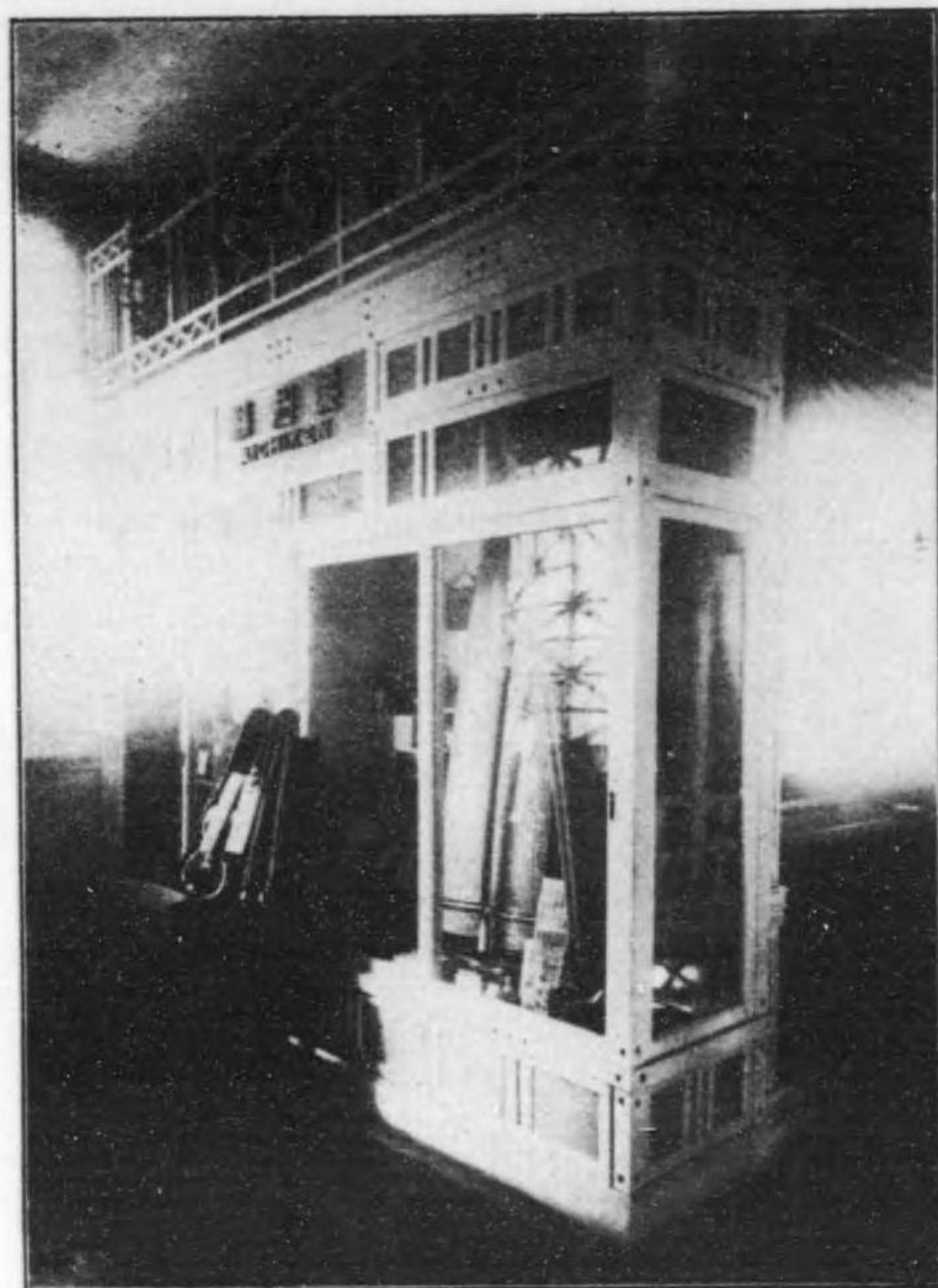

教育學藝館陳列場

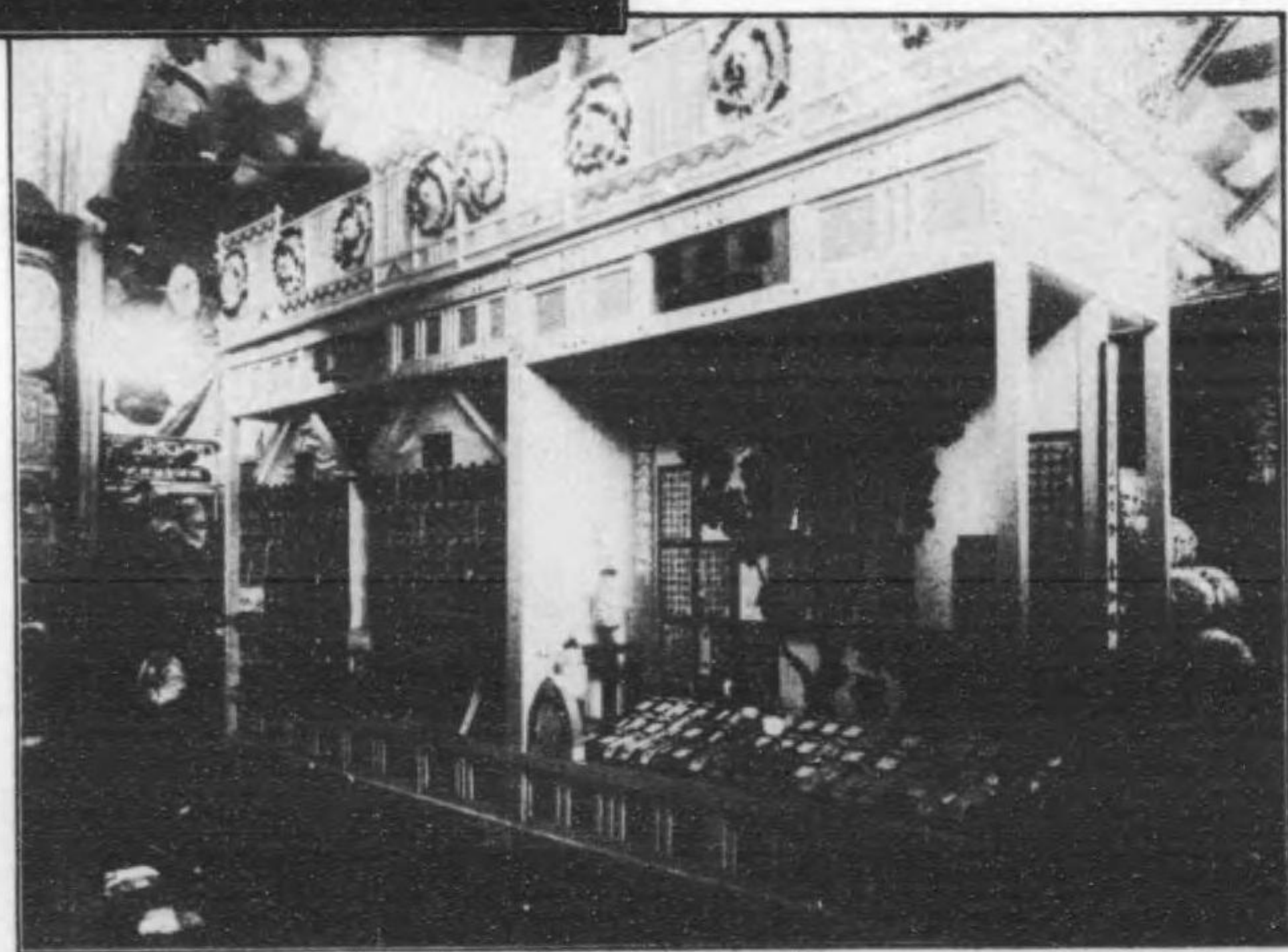

農業館陳列場 / 一

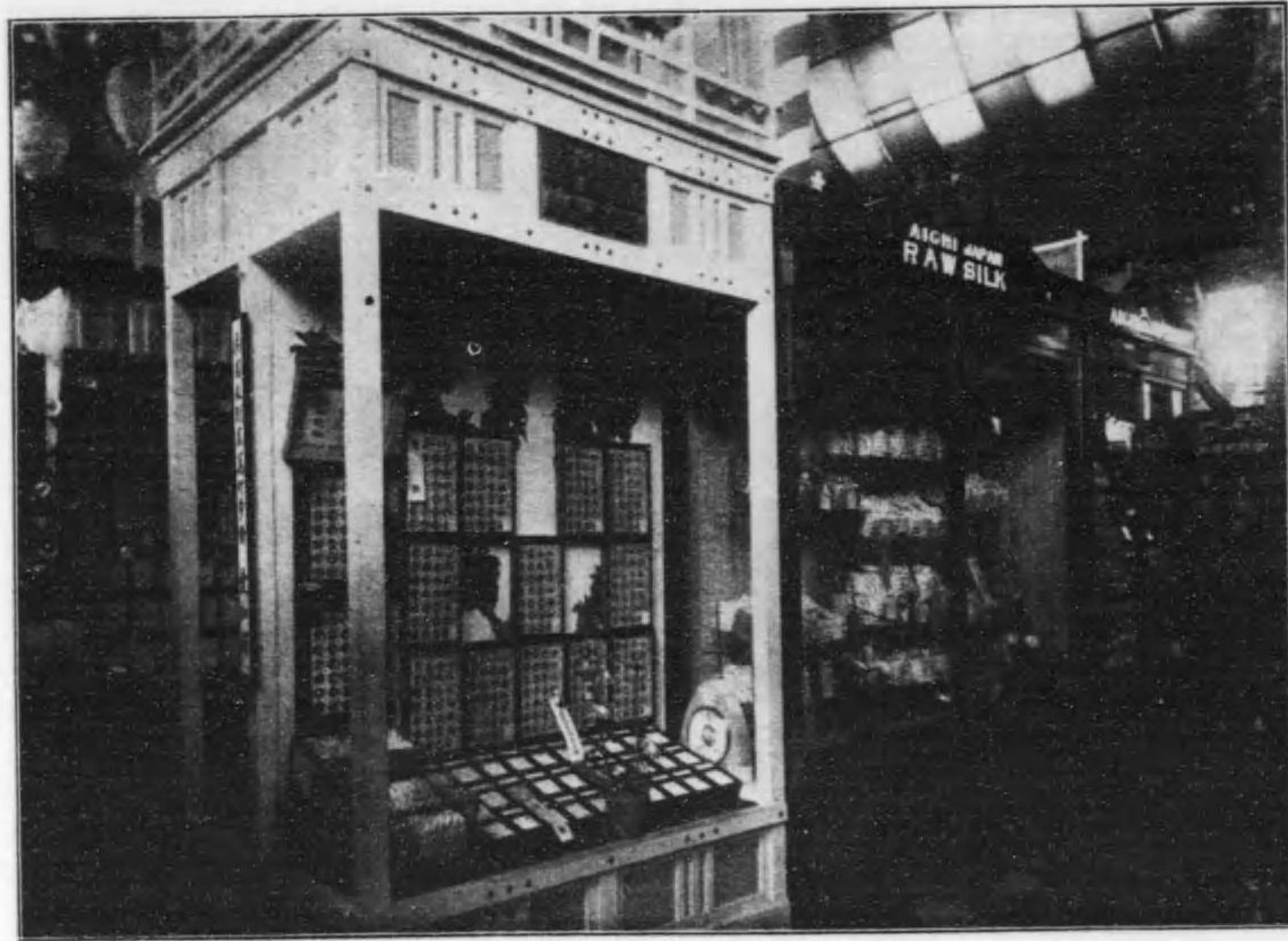

農 業 館 陳 列 場 / 二

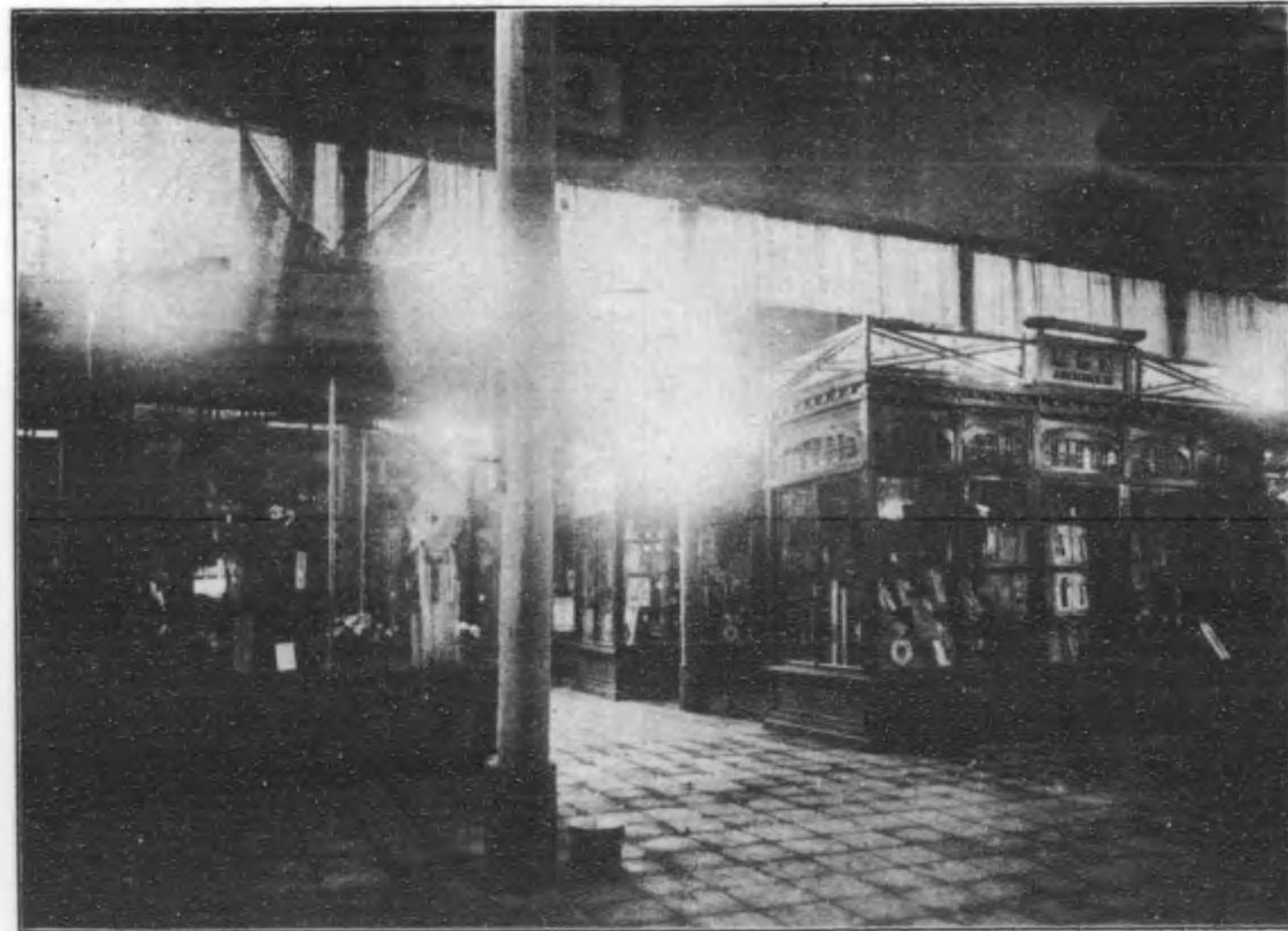

染 織 館 陳 列 場

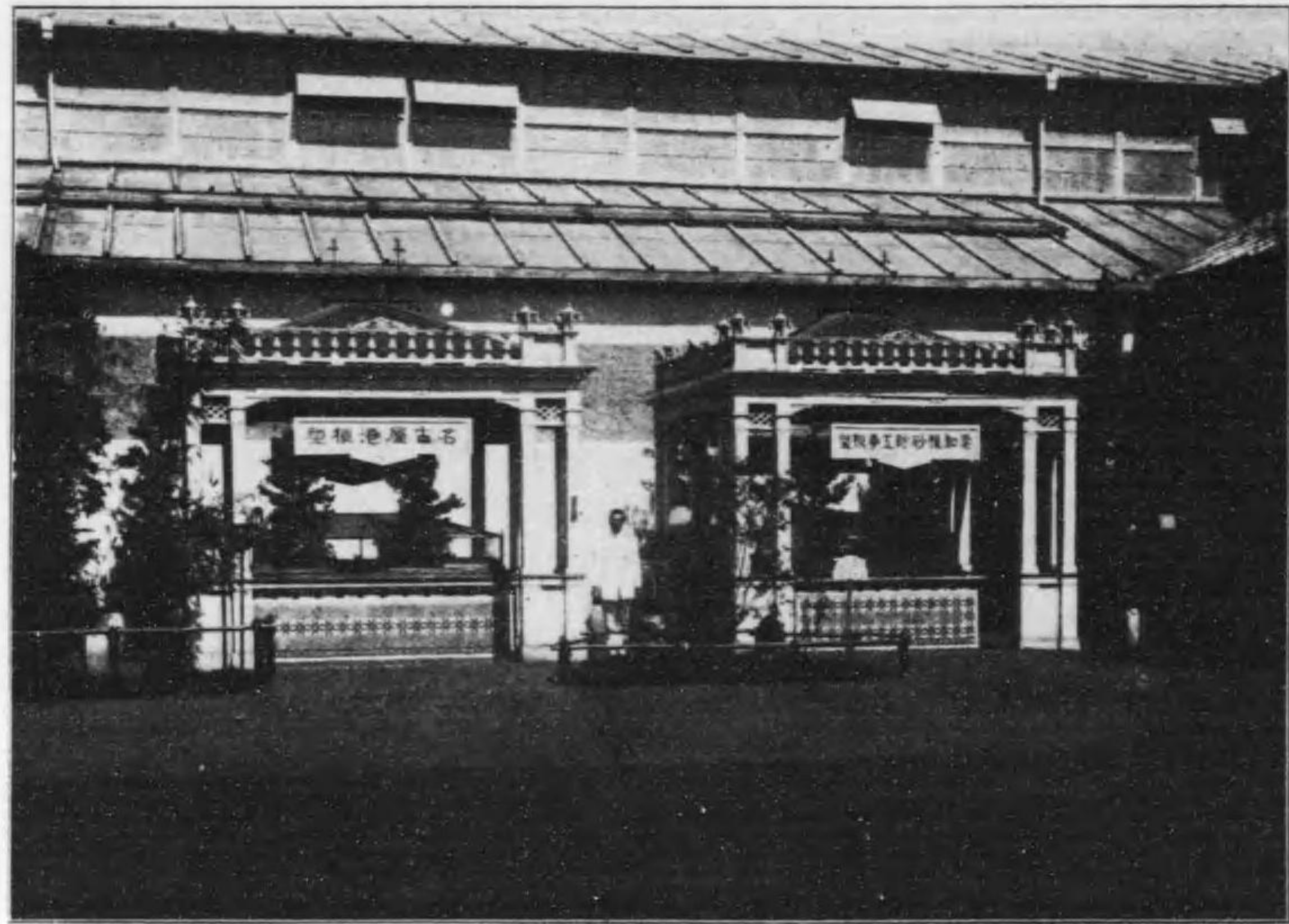

砂防工及名古屋港模型陳列館



館外出品陳列場

縣費陳列ニ屬スルモノ、内特殊ノ施設ヲ爲シタルモノ左ノ如シ

染織館

織物及絞ノ陳列戸棚内ニ四個ノ大型廻轉式六角形陳列筒ヲ裝置シ筒ノ側壁ヲ四段又ハ三段ニ分チテ陳列シ得ル様ノ構造トシ一馬力ノ電動機ニ依リテ終始之ヲ廻轉セシメ尙右各陳列筒ニ對立シテ四六(竪六尺 横四尺)ノ磨厚硝子ヲ用ヒテ調製シタル大鏡ヲ裝置シ其反映ヲ利用シテ陳列場ヲ壯大ナラシメタリ

築港及砂防工模型陳列場

名古屋港及瀬戸砂防工ハ本縣ノ二大事業ニ屬シ多年ノ繼續事業トシテ莫大ノ經費ヲ投シ經營シタルモノニシテ博覽會ヲ機トシ汎ク江湖ニ紹介スルノ必要ヲ認メ其模型ヲ出品スルコトニ決シ地ヲ美術館ノ後方開濶ニシテ前面大道路ニ接シ觀覽者ノ通行頻繁ナル場所ニトシ茲ニ洋風白堊塗四阿屋二棟ヲ建築駢立セシメ其右方屋内ニ砂防工左方屋内ニ築港ノ兩模型ヲ陳列シ屋ノ前方軒先ニハ金泥ヲ以テ愛知縣砂防工模型及名古屋港模型ノ文字ヲ大書シタル扁額ヲ屋ノ後方梁下ニハ各模型ノ説明額ヲ垂下シ其説明額ノ上部ニ電燈ヲ取付ク屋内ノ四隅ニ該二大事業ノ狀況ヲ示シタル寫眞ヲ掲揚シ而シテ模型臺ノ腰張ニハ佐治春藏出品ノ「マイル」ヲ取附ケ其周圍ノ土間ニハ砂防工模型ノ部ニ瀬戸燒敷瓦ヲ築港模型ノ部ニ常滑燒「マイル」ヲ敷詰メ又屋外ノ前面ニハ三ヶ所ノ小庭園ヲ築造シ左方ハ竹ニ虎中央ハ蕎麥ニ獅子右方ハ柳ニ蛙ノ三幅對ニ象リ各植物ノ下ニ常滑燒動物ヲ配置シ屋外ノ左右及後方ニハ綠樹ヲ

繞ラシ尙林間ニ瀬戸燒墩數個ヲ配置シ觀覽者ノ休憩ニ便セリ
 陳列場ノ内外ニ用ヒタル陶磁器ハ凡テ博覽會ノ出品ヲ利用シタルモノナルヲ以テ一面ニ於
 テ其出品タルヲ表示スルト共ニ他面ニ於テ陳列場ノ裝飾タラシメントスルノ目的ヲ以テ「タ
 イル」及敷瓦ノ建札ニハ極彩色セセツシヨシヨシ式鶏形ノモノ雌雄取交三本庭園置物ノ建札ニハ
 水色セセツシヨシヨシ式小袖形ノモノ四本ヲ用ヒタリ
 該陳列場ハ白堊ノ小姉妹館ヲ繞ラスニ翠綠滴ルカ如キ樹木ヲ以テシ其前面ニハ瀟洒タル庭
 園ヲ控ヘ尙陳列臺ノ「タイトル」ハ其色彩頗ル鮮麗ニシテ大ニ人目ヲ惹キタル爲メ常ニ觀覽者ノ
 蟬集スルトコロタリシ今模型陳列場設備ノ梗概ヲ舉クレハ左ノ如シ

- 一、建物 開口十二尺七寸 奥行十尺八寸 二棟
- 二、模型ノ寸法及構造

築港 長八尺五寸 幅五尺五寸 厚五寸
 砂防工 長六尺 幅六尺 厚七寸

右兩模型ノ構造ハ主トシテ木彫及紙型等ヲ用ヒタルモノナルモ築港模型ノ海ハ最滿潮
 位ニ於ケル部分ニ透明ナル「セルロイド」ヲ用ヒ水面ノ上下ニアル各種ノ設備ヲ區分シテ
 模作シ海底ハ水深線ニヨリテ高低ヲ作り粘土色ニ着色セリ
 尙兩模型トモ磨厚硝子及真鍮ニツケルメツキ柱ヲ以テ調製シタル覆ヲ取付タルモノニ
 シテ其高サヲ三尺トセリ

三、製造ノ着手竣功年月日

築港模型ハ今回ノ博覽會ニ際シ特ニ製造シタルモノニシテ大正三年三月十二日着手全
 年三月三十一日竣功セリ

砂防工模型ハ明治四十二年十一月日英博覽會へ出品ノ爲メ製造シタルモノニシテ今回
 ノ博覽會ニ際シ之ニ修繕ヲ加ヘタリ

四、製造請負者ノ住所氏名

兩模型共東京市神田區昌平河岸四號地學海指針社前川一郎

五、製造費

築港模型 金九百圓
 全 覆 金貳百圓
 砂防工模型 金千五百圓
 全 覆 金百八拾五圓

六、陳列場ノ四邊ニ掲揚セシ寫真額ノ題目

- 築港ノ部
- (一) 船溜ノ光景
- (二) 棧橋荷役ノ實況
- (三) 唧筒船埋立作業ノ實況

(四) 浚渫船浚渫作業ノ實況

砂防工ノ部

(一) 瀬戸町ホフマン氏砂防工石堰堤

(二) 明治四十三年 皇太子殿下御立寄りアラセラルタル砂防工地内ノ小倉全部砂防工施行地生茂ノ萩ヲ以テ作ル

(三) 瀬戸町字紺屋田砂防工施行前ノ光景

(四) 瀬戸町字紺屋田砂防工施行後ノ光景

七陳列場ノ後方ニ掲揚セシ説明額ノ文面

名古屋築港工事ノ一斑

名古屋港ハ市ノ西南ニアリテ伊勢灣ノ極北ニ位シ港口ニ建設シタル西突堤燈臺ヲ中心トシテ二海里半ノ半徑ヲ有スル圓圍ノ一弧内ニ包含スル水面全部ヲ稱スルモノニシテ港内潮緩カニ知多半島ハ南ニ走リテ東南ノ港口ヲ擁シ海陸自然ノ形勢ハ四時風濤ヲ遮斷シ船舶ノ碇繫ニ適シ本洲中部ニ於ケル貨物集散上最モ樞要ナル地點ヲ占ム古來名古屋ハ戶口稠密ニシテ農工産物ニ富ミ殊ニ近時ニアリテハ陸運ニ於テ着々發達セシモ獨リ海陸ノ聯絡ニ於テ缺クル所アリシカ其唯一海門タル熱田灣ニ築港ヲ施ス事トナリ明治二十九年工ヲ起シ爾來歲ヲ閱スルコト十有餘年設備稍整ヒ名古屋港ト稱シ明治四十年十月開港場タルニ至レリ尙工ヲ續ケテ明治四十三年豫定ノ工事全ク成ル即チ突堤ヲ築キ港内ヲ浚渫シテ優ニ三千噸級船

船ノ出入ヲ容易ナラシメ埋立市街地ヲ得ル約三十七萬八千坪棧橋、航路標識等亦備ハル然レトモ近時競フテ大船ヲ建造スルニ至リ十數年前ノ計劃ハ以テ適實ニ現代及ヒ將來ノ要求ニ應スル能ハサルカ故更ニ六千噸級船舶ヲ標準トシ明治四十三年度ヨリ五ケ年ノ繼續事業トシテ之レカ擴張工事を施行スル事トナレリ而シテ明治二十九年以降ノ總工費ハ四百八拾五萬圓トス今茲ニ工事梗概ヲ叙スレハ左ノ如シ

○東突堤延長 千五百五十四間 内土堤長六百二間、石堤長九百五十二間

○西突堤延長 二千四百十間 内土堤長千一百十三間、石堤長千二百九十七間

○防砂堤延長 二千二十六間 但シ水中ニ没ス

○埋立地總面積 八十二萬四千八百坪

○埠頭 四ヶ所 延長二百二十五間

○鐵棧橋 一ヶ所 長サ七十間、幅八間、兩側水深千潮面以下二十三尺

○鐵道 棧橋ヨリ名古屋港驛ヲ經テ名古屋驛ニ聯絡ス此距離五哩半

○上屋 四棟五百六十坪

○給水井 九ヶ所

○繫船浮標 十六個 各浮標間ノ距離九十五間乃至百四十間

○汽船碇泊場面積 二十一萬五千坪 水深二十三尺乃至二十七尺

○帆船碇泊場面積 三萬五千坪 水深六尺

帆船避難場面積 一萬五千坪 水深六尺

外港航路長 千五百間、幅八十間、水深二十二尺

○航路 内港航路長 二千七百間、幅四十間、水深二十三尺

船溜熱田間航路長 二千間、幅二十間、水深六尺

○港口 幅百六十間、水深二十三尺、港内水面積東突堤線以內百七十三萬五千坪

西突堤燈臺 一基、高サ水面以上五十六尺、第五等明暗白色燈、光達距離十三哩

東突堤燈臺 三基、部無等明暗紅色燈、光達距離六哩

中央水路東側 無等明暗白色燈、光達距離七哩

中央水路西側 無等明暗綠色燈、光達距離四哩

導燈 二基、高燈高サ水面以上六十七尺、無等不動紅色燈、光達距離九哩

柱燈浮標 外港航路右舷 二基、白色一閃光、光達距離七哩

内港航路右舷 四基、白色一閃光、光達距離七哩

内港航路左舷 四基、着色、黑、圓筒標ヲ戴ク

内港船溜左舷 二基、着色、黑、圓筒標ヲ戴ク

無燈浮標 全防砂堤上 三基、着色、黑、白、橫線、菱標ヲ戴ク

○潮位 最滿潮面九尺八寸、最干潮面零平均滿潮面七尺八寸五分、平均干潮面二尺七寸

(但シ零尺ハ東京灣中等潮位ヨリ低キコト五尺四寸七分)

○風向 最多及最強風向 西北及南々東、最大速度西北二十三米、南々東四十米三

○入港船舶 汽船千四百六十隻、百二十八萬噸、帆船四萬五千隻、五十八萬噸、但シ大正二年分

○輸出入貨物 總額約五千七百萬圓、外國貿易八百萬圓、内國貿易四千九百萬圓、但シ大正二年分

愛知縣砂防工模型

此模型ハ水源地ノ治水工事即チ愛知縣東春日井郡瀬戸町附近ノ砂防工ノ狀況ヲ示セルモノナリ、瀬戸町ハ陶磁器ノ產地トシテ有名ナルガ附近ノ山林ハ濫伐ノタメ荒廢甚シク土砂流出シテ川床ヲ淺クシ洪水旱魃ノ原因ヲナスカ故ニ舊藩時代ヨリ其土砂止メノ工事ヲナセリ、縣ハ國庫ノ補助ヲ受ケ明治三十三年度以來引續キ工事ヲ施行ス、其工事ノ種類ハ積苗工、土堰堤、石堰堤等ニシテ模型ニ見エル階段ハ積芝ヲナシ薄萩ナドヲ列狀ニ植エ之ニ松、ハンノキ、ハグシバリヲ植付ケタル狀態ヲ示スモノナリ、本縣下ニハ瀬戸町附近ノ如キ禿山數萬町歩アリテ今尙工事中ニ屬ス

(三) 自費陳列

自家製造ノ出品ヲ汎ク觀覽者ニ紹介シ以テ博覽會有終ノ効果ヲ收メント欲スレハ千体一樣ノ縣費陳列ニ托センヨリ寧ロ出品者自身ノ資力ニ應シ勉メテ巧妙ナル施設ヲ自營スルノ優レルニ如クハナシ故ニ本縣ハ大ニ之ヲ獎勵シタル結果意外ニ多數ノ希望者ヲ出シタルモ陳列場狹隘ノ爲メ全部ノ希望ヲ容ル、能ハサリシハ甚タ遺憾ナリシ今其私費ヲ投シテ陳列戸

棚或ハ陳列臺ヲ調製シタルモノヲ舉クレハ左ノ如シ

棚又ハ臺ノ種類	間口	奥行	住 所	氏 名
樂器陳列棚	三 間	二尺五寸	名古屋市東區東門前町	鈴木 政吉
生糸陳列棚	一間半	全	縣下生糸出品者	共 同
玉糸陳列棚	一 間	全	縣下玉糸出品者	共 同
編網機陳列臺	五 尺	五 尺	知多郡 豐濱町	尾三製網株式會社
釀造物陳列臺	五間半	二尺五寸	縣下酒、酢、醬油、味噌、出汁者	共 同
陶器陳列棚	四間半	全	名古屋陶磁器貿易員 愛知郡 中村	日本陶器合名會社
全	一間半	五 尺		
合同陳列棚	三間半	全	名古屋市中區鐵砲町	池田 正信
貴金屬	一 間	二尺五寸	全	寺尾 安兵衛
袋 物	全	全	全	村 上 庄 造
梳 櫛	三 尺	全	全	會社名 中井 商店
紙 類	一 間	全	全	共 同
帽 子	全	全	名古屋市帽子出品者	共 同
玩 具	全	全	名古屋市玩具出品者	共 同
履 物	三 尺	全	名古屋市履物出品者	共 同

文 房 具	一 間	全	名古屋市文房具出品者	共 同
佛壇陳列臺	三間半	五 尺	名古屋市佛壇出品者	共 同
佛具陳列臺	二 間	全	名古屋市佛具出品者	共 同
屏風陳列臺	四 間	二尺五寸	名古屋市屏風出品者	共 同
簾 陳 列 臺	一 間	全	名古屋市簾出品者	共 同
桶 陳 列 臺	一間二尺	全	名古屋市桶出品者	共 同
合板應用應接室	四間半	二 間	名古屋市西區上島町	淺野 吉次郎

樂器陳列場

本縣ノ自費陳列者鈴木政吉ノ樂器陳列場ハ静岡縣ノ自費陳列者日本樂器製造株式會社ノ樂器陳列場ニ隣接シタルヲ以テ相互協定ヲ遂ケ兩縣ノ合同陳列場トナシ館内樞要ノ位置ヲ占メテ四面ヲ開放シタル洋風陳列室ヲ設ケ外面四方ノ欄間ニハ和洋ノ二様ニ分チテ鈴木政吉イオリン、山葉オルガンノ文字ヲ現ハシ其廣潤ナル陳列室内ニ本邦洋樂器ノ粹ヲ蒐メタルヲ以テ著ク人目ヲ惹キタリ

生糸及玉糸陳列場

該陳列場ニ使用シタル陳列戸棚ハ最精巧ヲ極メタルモノニシテ孰レモ四六(壁六尺、櫃四尺)ノ磨厚硝子ヲ用ヒタリ

編網機陳列場

陳列臺トシテ單ニ低キ床張ヲ爲シタル外何等ノ施設ナシ

釀造物陳列場

縣下ニ於ケル酒酢醬油溜味噌ノ各釀造業者ハ最モ嶄新奇拔ナル陳列ヲ爲サントシ之ニ要スル資金ヲ醱集シ其設計及實施方ヲ縣ニ委託シタルヲ以テ縣ハ相當技術員ヲシテ之ヲ考按セシメタル結果遂ニ大汽船型陳列臺ヲ調製スルニ決シタリ今其設計ノ梗概ヲ述フレハ陳列場ノ區域カ間口五間半ニ奥行二尺五寸ノ帶狀ヲ爲シ船體ノ全形ヲ容ル、ニ適セサルヲ以テ左舷ノ一半ヲ表ハスモノトシ船室帆檣烟突ヲ始メ船首ヨリ船尾ニ至ルマテ渾テ實物ト大差ナキ様模造シ船首ニハ愛知丸ノ三字ヲ金泥ニテ表シ船尾ニハ大鏡ヲ裝置シテ船體ヲ反映セシメ船脚ニハ薄絹ヲ纏綿シテ波濤ニ擬シ檣頭ニハ萬國旗ヲ點綴シテ裝飾ヲ擬シ尙其背景ニハ伊勢灣口ヲ描出シ恰モ船體カ尾三ノ沿海ヲ駛走スルカ如キ感アラシムルノ考按ニシテ大ニ異彩ヲ放チタリ

陳列臺上ニ陳列スヘキ出品物ハ其容器ヲ一定スルノ必要ヲ認メ各種類毎ニ一定ノモノヲ用ヒ且硝子瓶ノ口ニハ悉ク鮮麗ナル「リボン」ヲ纏ヒ之ヲ裝飾シタリ

陶磁器陳列場

名古屋陶磁器貿易商工同業組合員共同ノ陳列場ニ使用シタル戸棚ハ縣費經營ノモノト同一形式ニシテ唯其着色ヲ深紅色ニ變更シタルノミナリシ
日本陶器合名會社ノ陳列場ニ使用シタル戸棚ハ全部四六(竪六尺 横四尺)ノ磨厚硝子ヲ以テ組立テタ

ルモノニシテ戸棚ノ上部ニハ艶麗ナル造花ヲ盛リタル數個ノ鉢ヲ裝置シ大ニ光彩ヲ放チタリ

雜品合同陳列場

名古屋市内ノ貴金屬袋物梳櫛紙類帽子玩具履物文房具出品者ノ合同陳列場ニ使用シタル戸棚ハ縣費經營ノモノト同一形式ニシテ戸棚内ノ陳列設備ハ各種類毎ニ之ヲ異ニシ執レモ考按ヲ擬シタルモノニシテ頗ル見ルヘキモノアリシ

佛壇陳列場

陳列臺トシテ單ニ普通ノ床臺様ノモノヲ用ヒタル外何等ノ施設ナシ

佛具陳列場

臺ノ四隅ニ飾柱ヲ建テ其上部ニ幕ヲ張リ瑤落ヲ垂レ中央ニ細長キ塔形ノ標柱ヲ建テタリ

屏風陳列場

和風亭榭式白木造ノ陳列臺ヲ調製シ柱ハ磨丸太ヲ用ヒ床ニハ疊ヲ敷キ屋根ハ板葺トシタルモノニシテ瀟洒タル陳列場ナリシ

籠及桶陳列場

陳列臺ノ形式ハ屏風ノ陳列臺ト略同様ナルモ床上ニハ疊ヲ用ヒサリシ

合板應用應接室

該陳列場ハ淺野吉次郎氏ノ獨力經營ニ係リ其材料ニハ悉ク自家ノ發明ニ係ル淺野式合板ヅ

エニアリシグ材ヲ應用シタルモノニシテ應接室ノ構造ハ其本体ヲ洋風トシ室内ノ一部ヲ區劃シテ和風床搆トナシ尙室外ノ一方ニ開放シタル陳列臺ヲ設ケ室内ニハ是亦合板應用ノ椅子机火鉢其他ノ家具ヲ陳列シ室外ニハ合板及合板應用ノ茶箱組板ヲ陳列シタリ而シテ該陳列場ニ要シタル經費ハ約參千圓ニシテ其構造頗ル優美且高尙ナリシヲ以テ大ニ觀覽者ノ注意ヲ喚起シタリ

苗圃

縣下ニ於ケル桑苗及林業苗ノ各出品者ハ最モ整頓シタル苗圃ヲ作成セントシ之ニ要スル資金ヲ醜集シ其實施方ヲ縣ニ委託シタルヲ以テ縣ハ之ニ應スヘキ方策ヲ講究シタルモ博覽會事務局ニ於テハ敷地ノ都合上苗木ノ陳列期間ヲ三月二十日ヨリ四月十日マテト定メラレタルヲ以テ斯ル短期間ニ多額ノ經費ヲ投シ諸般ノ施設ヲ爲スモ其効果ノ充分ナラサルヲ豫期シ最初ノ計劃ヲ變更シ簡單ノ施設ヲ爲スコトニ改メタリ

苗圃ニ要スル作土ハ概ネ事務局ニ於テ之ヲ供給敷設セラレタルヲ以テ出品人ノ自費ヲ以テ補足シタルハ僅ニ少量ニテ足り之ニ植込及草取ノ爲メニ要シタル人夫賃ヲ合算スルモ其經費ハ頗ル小額ニシテ醜金ノ大部分ハ之ヲ各出品人ニ返戻シタリ

動物陳列

家禽ノ陳列期間ハ五月十日ヨリ全月二十三日マテニシテ其出品ノ勸誘及取纏ハ主トシテ本

縣農事試驗場内ニ設置セラレタル家禽協會ニ於テ之ヲ取扱ヒ輸送ノ際ハ全協會ニ於テ選定シタル管理人一名附添上京陳列期間中會場内ノ寄宿舎ニ在リテ動物飼養上ノ管理ヲ爲シタリ

狆ノ陳列期間ハ五月三十日ヨリ六月十四日マテニシテ其出品人ハ名古屋市中區南園町鈴木理三郎ノ一名ニ止リ全人ハ東京ニ支店ヲ有スルヲ以テ出品ハ凡テ全支店ヨリ之ヲ搬入シ陳列期間中家族數名同伴會場内ノ宿泊所ニ起臥シ動物飼養上ノ管理ヲ爲シタリ

石燈籠及常滑燒館外陳列

石燈籠ハ額田郡内出品人ノ共同陳列ニ屬シ林間地上ニ點々散布シテ之ヲ陳列シ努メテ庭園的ノ風致ヲ保タシムルニ留意シタリ
常滑燒ノ種類ハ土管瓶水盤植木鉢及庭園裝飾品等ニシテ石燈籠ト同一場所ニ點々散布シテ之ヲ陳列シ努メテ庭園的ノ風致ヲ損セサランコトニ留意シタリ

(四) 縣費裝飾

縣費裝飾ニ關シテハ最モ本縣ノ意ヲ注キタルモノニシテ各專門ノ技術員ヲシテ其設計ヲ考按セシメタリ今順序ニ之ヲ舉クレハ左ノ如シ

陳列戸柵上部ノ裝飾

第一會場全部及第二會場農業館ノ陳列戸柵(白色ノ分)上部ニ施設シタル裝飾ハ白色ノ柵ヲ組立テ柵内ノ骨組ヲ瑠璃色縞子張トナシ尙其骨組内ニ造花ヲ以テダリヤ及螺旋狀ニ卷キタル

枝葉ヲ附シタルモノニシテ又第二會場染織館ノ陳列戸棚(赭黑色)上部ニ施設シタル裝飾ハ之ヲ二期ニ分チ第一期ノ分ハ櫻樹ニ五色ノ幔幕ヲ繞ラシ第二期ハ赭黑色ノ棒ヲ組立テ棒内同色ノ骨組ヲ爲シ其背面ニ淡綠色ノ薄絹ヲ以テ皺張ヲ爲シ之ニ鶯色及瑠璃色ヲ取交セタル縹子製竹輪形ノ斑紋ヲ貼附シ以テ能ク各戸棚ノ色彩ニ照應セシメ其調和ヲ保ツニ努メタリ

産額標識

産額標識ト稱スルハ一面ニ於テ本縣各種出品ノ産額ヲ表示スルト同時ニ他面ニ於テ之ヲ陳列場ノ裝飾ニ供セントスルノ目的ヲ以テ調製シタルモノニシテ其形狀ハ石器時代ノ矢ノ根ニ酷似シ鮮麗ナル濃淡ノ青綠色ヲ以テ之ヲ塗リ中央ニ圓形ノ硝子ヲ嵌メ其硝子内ノ中心ニ摸造ノ櫻花及胡蝶ヲ裝置シ尙其上部ニ(愛知縣織物其他品名之ニ準ス)下部ニ(年産額何萬圓)ノ文字赤青ノ二色ヲ以テ表ハシ而シテ時計仕掛ニ依リ右花蝶ノ回轉ト同時ニ文字ノ赤青二色ヲ交互變轉セシムルモノトシ尙其背後ニ乾電池及電鈴ヲ附シ時々之ヲ鳴サシメ以テ觀覽者ノ耳目ヲ集注セシムルニ努メタリ

該産額標識ノ總數ハ五十三個ニシテ之ヲ各陳列場ニ配置セリ而シテ其製造ハ愛知時計電機株式會社ノ請負タルモノニシテ之ニ附屬ノ電鈴ハ同會社ノ好意ニ依リ無料ニテ取附タルモノナリ

朝顔鉢

會期半ハヲ過グル頃追々暑氣ノ候ニ向ヒタルヲ以テ陳列場内ニ清涼ノ氣ヲ加味スルノ必要

ヲ認メ造花朝顔鉢五十個ヲ調製シ之ヲ各陳列場ニ配置シタリ

大燈籠及蓄音機

大燈籠及蓄音機ハ染織館内ノ特別裝飾トシテ施設シタルモノニシテ其構造左ノ如シ
大燈籠ハ方五尺ノ木造銅色塗春日形トシ前後ノ両面ニハ時計ノ干支形ニ擬シ本縣織物生産額ノ統計ヲ色別ニ表ハシ中央ノ指針ハ時計仕掛ニ依リ徐々ニ廻轉シテ其數字ヲ指示シ又左右ノ両面ニハ(愛知縣)ノ三字ヲ大書シタルモノニシテ之ヲ館柱ニ取附タル鐵製ノ鈎ニ連結シ鈎下タリ

蓄音機ハ愛知時計電機株式會社ノ好意ニ依リ全社ノ自費ヲ以テ右大燈籠ニ附帶施設ヲ爲シタルモノニシテ先ツ大燈籠附近陳列戸棚ノ腰板内部ニ蓄音機ヲ裝置シ之ニ附着ノ喇叭管ヲ延長シ地下ヲ潜リ館柱ニ沿ヒ夫ヨリ大燈籠内ニ入り底板ニ達セシメ其部分ノ底板ヲ開放シ喇叭管ニ依リ誘致シタル音聲ヲ茲ニ發散セシムルモノナリ

尙會期半ハヲ過タル頃大燈籠ノ全面ニ造花夕顔ヲ纏綿シテ之ヲ裝飾セリ

右造花夕顔ノ純白洗フカ如キ花辨ト翠綠滴ルカ如キ枝葉トハ絶ヘス蓄音機ヨリ發スル啾啾タル美音ト相待ツテ涼味掬スヘキモノアリ夏季ノ裝飾トシテ頗ル好評ヲ博セリ

縣名ノ額及旗

染織館陳列場ノ正面上部ニ掲揚シタル大額ハ縞子張五尺横七尺ニシテ橙黃色ノ地質ニ黑色ノ文字ヲ縫出シ第一工業館陳列場ノ正面上部ニ垂下シタル大旗ハ(モスリン)製六尺横四

尺ニシテ紫色ノ地質ニ白色ノ文字ヲ染抜キ又林業館陳列場ノ正面上部ニ垂下シタル大旗ハ紋綾製堅六尺横四尺ニシテ白色ノ地質ニ赤色ノ文字ヲ縫出シ其文字ハ執レモ「愛知縣」ノ三字ヲ現ハシタリ

背景其他ノ裝飾

農業館陳列場ニ施設シタル背景ハ倉庫型米麥陳列臺ノ部ニ田園ノ景色及俵ヲ脊負ヒタル農夫姿ヲ描キ其兩袖ニ竹垣ヲ造リ尙其竹垣ニ蕎麥ノ造花ヲ纏ヒ夏季ノ候ニ入りテ之ヲ朝顔ノ造花ニ改メ又蚕種繭陳列臺ノ部ニ桑葉ト蛾トノ形体ヲ描キタリ
水産館陳列場ニ施設シタル背景ハ網具陳列臺ノ部ニ伊勢灣内ニ於ケル圍目網操業ノ實況ヲ描キ網地陳列場ノ部ニ海濱ノ老松ヲ描キ尙其前面ニ出品網地ヲ圓筒形ニ吊下グ其圓筒形内ニ網地ニ相當スル魚類ノ模型ヲ容レ之ヲ裝飾シタリ
教育學藝館内ニ於ケル量器陳列棚及衝器陳列臺ニハ各産額ヲ示シタル額面ヲ掲ケ其額縁ニ各種ノ造花ヲ以テ之ヲ裝飾シタリ

動物裝飾

家禽及狎陳列場ノ裝飾ニハ左ノ如ク幕及旗ノ二種ヲ用ヒタリ
一、幕ハ橙色及桔梗色ノ染分「モスリン」二尺巾ノモノヲ合ノ前面ニ吊シ(一區即出品一點ニ付長四尺ノ割)一區毎ニ其中央ヲ紅色ノ總ニテ括リ上グ
二、旗ハ紫ノ地色ニ愛知縣ノ三字ヲ染抜キタル「モスリン」巾一尺長二尺ノモノヲ合ノ軒先(一

區即出品一點毎ニ一旒ツ、)ニ垂下セリ

(五) 自費裝飾

自費裝飾ハ絞人形棚ヲ除クノ外皆縣ノ經營ニ係ル陳列棚又ハ臺ニ施設シタルモノニシテ其梗槩ヲ擧クレハ左ノ如シ

絞人形棚

絞人形棚ハ愛知縣絞同業組合聯合會ニ於テ經費約千圓ヲ投シテ經營シタルモノニシテ染織館内ノ大通路ニ沿フテ間口一間半奥行五尺ノ位置ヲ占メ四六(竪六尺横四尺)ノ磨厚硝子ヲ以テ組立タル戸棚ヲ調製シ其戸棚内ニ三個ノ美人人形ヲ立タシメ之ニ嶺新ナル意匠ヲ凝シタル縮緬絞ノ浴衣ヲ纏ヒ手ニ草花ヲ携ヘテ野邊ヲ逍遙スル姿ヲ現ハシ一方ノ側壁ニハ大鏡ヲ裝置シ其反映ヲ利用シテ裝飾ヲ壯大ナラシメタリ該裝飾ハ縣費經營ノ大燈籠ト相對シ染織館内ノ双壁タリシ

時計裝飾

時計陳列場ノ裝飾ハ愛知縣時計製造同業組合ニ於テ縣營ノ陳列戸棚内外ニ施設シタルモノニシテ戸棚ノ内部ニハ鎖形豆電燈及其電燈線ニ造花朝顔ヲ纏ヒ戸棚ノ外部上方ニ組合名ヲ現ハシタル大額ヲ掲ケタリ而シテ其大額ノ構造ハ縞子張堅四尺横八尺ニシテ白色ノ地質ニ赤色ノ文字ヲ貼附シタルモノナリシ

菓子裝飾

名古屋市内ノ上菓子出品者ハ共同シテ縣營ノ陳列戸棚内ニ特殊ノ中棚ヲ設ケ硝子製一定ノ容器ヲ用ヒ前面左右ニ金鍍形飾板ヲ裝置セリ

鱗寸裝飾

鱗寸陳列場ノ裝飾ハ愛知縣鱗寸同業組合ニ於テ縣營ノ陳列戸棚内ニ施設シタルモノニシテ中央ニ鱗寸ノ空箱及軸木ヲ以テ巧ニ名古屋城ノ天主閣ヲ模造シ其背景ニ城内ノ風光ヲ描キ頗ル意ヲ凝シタルモノナリシモ狹隘ナル場所ニ多數ノ出品ヲ陳列シタルヲ以テ割合ニ引立ナリシハ甚遺憾ナリシ

木材裝飾

名古屋材木商同業組合ハ組合員ノ出品裝飾トシテ組合名ヲ染抜タル縮緬ノ旗數旒ヲ樹立シタリ

第五章 出品ノ處理

(一) 運搬

出品物ノ發送ニ關シテハ大正三年二月十六日左ノ通決定シ之ヲ各郡市長ニ通牒セリ

一、荷物集合地

尾張部 名古屋停車場構内

三河部 豊橋停車場構内

右各停車場貨物取扱所内ニ本縣係員出張シ荷物ヲ受領ス

二、荷物集合期

豊橋停車場 二月二十六日午前九時ヨリ午後五時マテ

名古屋停車場 二月二十七日午前九時ヨリ午後五時マテ

全 二十八日全 時刻

右二十六日ニ於テ豊橋停車場ニ到着シ得サルモノハ翌二十七日名古屋停車場ニ集合シ得ルモノトシ尙前記ノ期日内ニ到着セサルモノハ自費ヲ以テ遅クモ三月三日マテニ直接發送ヲ爲スヘキモノトス

三、出品物取纏方法

當初出品點數ヲ郡市ニ配當シタルモノハ其郡市役所ニ於テ又組合ニ配當シタルモノハ其組合ニ於テ取纏メ荷造ヲ爲シ前記第一項及第二項ニ依リ引渡ヲ爲スコト

四、荷造方法

各荷物ハ其儘直ニ貨車ニ積込ムヘキニ付左記區別ニ依リ荷造ヲ爲シ萌黄色ノ不動繩ヲ以テ堅固ニ結束スルコト

(甲) 左記乙號出品物ヲ除クノ外凡テ箱入トスルコト

(乙) 木竹材木炭佛檀櫃其他大形器物ニシテ特ニ箱入ヲ要セサルモノハ蕙包又ハ適當ノ包裝ヲ爲スコト

五、入記目錄

別記様式ノ入記目録ニ通テ調製シ一通ハ各荷物ノ内部ニ入レ一通ハ荷物ト共ニ之ヲ本縣係員ニ引渡スコト

六、荷物表記

箱造ノモノハ其箱ノ表面ニ葎包ノモノハ之ニ木札ヲ附シ其表面ニ左ノ區別ニ依ル送先並ニ發送者名郡市役所又ハ組合名及物品ノ種類米麥、織物陶磁器等ヲ記載スルコト

(一) 第四項甲號出品物

東京市淺草區松葉町曹源寺内本縣事務所

(二) 全項乙號出品物

東京市上野公園 東京大正博覽會事務局

尙右箱又ハ木札ニ記載シタル宛名ノ表面ニ其宛名ヲ隱スヘク左ノ文字ヲ記載シタル紙札ヲ貼附スルコト

名古屋又ハ豊橋停車場構内出張

愛知縣博覽會係員宛

(様式)

入記目録

品名	數量	住	所	氏名

右方法中取扱運送店ニ關スル件ヲ追加スルノ必要ヲ生シ尙荷造方法中萌黃色ノ不動繩ヲ以テ結束セシムルノ件ハ其實行困難ノ狀況ナリシヲ以テ之ニ代ルニ縣ニ於テ赤ノ地色ニ縣名及運送店ノ商號ヲ白板ニシテ現ハシタル紙札ヲ調製シ之ヲ各荷物ニ貼附スルコトニ改メ二月二十一日各郡市長ニ對シ左ノ事項ヲ通牒セリ

一、曩ニ通牒ノ第六項荷物表記ノ部末段ニ示ス紙札面ニ左ノ文字ヲ追加ス

商號◎運搬合資會社扱

二、全第四項荷造方法ノ部前段ニ示ス萌黃色ノ不動繩ニシテ急速整ヒ難キ場合ハ普通ノ繩ヲ用フルモ差支ナキコト

三、全第一項荷物集合地ノ部末尾ニ左ノ但書ヲ追加ス
但陸路ニヨリ集合ノモノハ左ノ場所ニ於テ引渡ヲ爲スコトヲ得

名古屋停車場前◎運搬合資會社

豊橋停車場前◎東三運輸店方◎出張所

第一回集合輸送ノ成績ハ出品物總數ノ約半數ニ達セシニ過キサリシヲ以テ茲ニ第二回集合輸送ヲ開始スルノ必要ヲ生シ三月三日各郡市長ニ對シ左ノ事項ヲ通牒セリ

一、荷物集合地

名古屋駅前◎運搬合資會社内

二、荷物集合期

三月八日 午前九時ヨリ午後五時マテ
其他ハ第一回通牒ノ通り

右二回ノ集合輸送ヲ以テ出品物ノ大部分ヲ輸送シ終レリ而シテ該集合輸送ニ依リタル出品物ノ運賃ハ全部縣費ヲ以テ之ヲ支辨セリ

(二) 審査

審査ニハ現場ト搬入トノ二種アリテ弊シテ運搬ニ困難ナルモノハ現場審査ヲ行ハレ其他ノモノハ審査部ヨリ搬入ノ通知ニヨリ指定ノ審査室ニ搬入シ審査済ノ通知ニ接シ之ヲ搬出セリ其審査開始終了月日並ニ出品左ノ如シ

出品審査表

部類	品名	點數	審査着手月日	審査區別	審査終了月日
一	教育品標本	一	六月三十日	現場	七月六日
二	量器	七	五月九日	全	五月三十日
一	衡器	一	五月十七日	搬入	全
一	箏	四	五月九日	全	五月二十三日
一	三弦	二	五月十一日	全	全
一	小鼓	二	五月十一日	全	全
一	洋樂器	五	五月二十日	小大搬入場	全

部類	品名	點數	審査着手月日	審査區別	審査終了月日
三	米	九	五月六日	搬入	五月二十二日
三	麥	三	四月十九日	全	全
三	桑	二	四月二十三日	現場	五月二十九日
三	桑種	一	五月二日	搬入	五月九日
三	蠶種	三	四月五日	全	五月十七日
三	繭	八	四月七日	全	全
三	繭糸	五	四月二十九日	全	五月三十日
三	家畜	七	五月十三日	現場	全
三	狎禽	二	六月二日	全	六月十日
四	公有林整理方法	一	五月五日	搬入	六月七日
四	林業種子	六	四月二十七日	全	五月二十九日
四	林業寫真	三	四月二十四日	現場	全
四	林業寫真具	二	全	全	四月三十日
四	貯木方法附寫真	二	全	搬入	五月二十九日
四	木料	四	五月八日	現場	六月十日
四	グエニアリング	三	五月六日	全	六月十日

一〇	九	九	九	九	九	九	九	九	九	九	九	八	八			
二六	二四	二四	二三	二三	二三	二〇	一九	一八	一七	一六	一五	一四	一四	一三	一〇	一八
金屬製品	被服及裁縫品	莫大真小	麥稈田	刺繡類	糸類	染物及加工布	緞通絨緞	雜織物	麻織物及其交織物	毛織物及其交織物	絹綿交織物	綿織物(染)	綿織物(白)	絹織物	土管及裝飾煉瓦	磁器
五	三	三	三	四	三	一五	二	七	三	七	一	一	一	一	一	一
五月五日	全日	五月二十二日	五月十六日	四月二十八日	五月十二日	五月二日	五月一日	五月十七日	五月二日	五月十二日	五月四日	四月二十八日	四月二十八日	五月六日	五月七日	五月二十七日
全	現	全	搬	現	全	搬	現	搬	現	全	搬	全	現	搬	全	全
九七	場	入	入	場	入	入	場	入	場	入	入	場	入	入	全	全
全	五月二十二日	六月八日	五月十八日	五月四日	六月八日	五月四日	五月十四日	六月八日	全	五月十四日	五月四日	五月一日	五月十四日	五月十四日	五月十七日	全

八	八	八	六	六	六	六	六	五	五	五	四	四	四	四	四	四
一七	一五	九	九	七	七	六	六	六	六	五	五	五	四	四	四	四
七	陶磁	鱗寸	乾燥蔬菜	菓	餡	酢	醬油溜味	酒類	釣具	網	網	工業原料	松煙	菌	木炭	加工竹材
三	二〇	二	三	四	七	五	一	一	六	三	四	六	二	九	六	二〇
五月二十九日	五月七日	五月一日	全日	四月二十七日	全日	四月二十五日	四月二十日	五月十一日	四月二十八日	四月二十五日	五月三日	五月二十一日	五月四日	五月十七日	五月四日	五月十二日
全	現	全	全	全	全	全	全	全	搬	現	全	全	全	搬	全	全
九六	場	入	入	場	入	入	場	入	場	入	入	入	入	入	全	全
全	五月十七日	五月十七日	六月二日	五月十日	全	六月二日	五月十四日	五月二十九日	全	四月三十日	五月五日	六月五日	六月十日	五月十日	五月二十九日	五月二十九日

第十部	製 作 工 業	愛知縣商品陳列館長	山口 貴雄
第十部	製 作 工 業	愛知縣工業技師	中野 喜平
第五部	水 産	愛知郡愛知町	山本太治兵衛
第六部	飲 食	知多郡西浦町	澤田儀左衛門
第八部	化 學 工 業	東春日井郡瀬戸町	加藤光太郎
第八部	化 學 工 業	名古屋市中區七曲町	加藤梅太郎
第九部	化 學 工 業	名古屋市中區矢場町	安藤重兵衛
第九部	染 織 工 業	名古屋市西區本町	祖父江重兵衛
第九部	染 織 工 業	名古屋市東區宮町	服部兼三郎
第九部	染 織 工 業	知多郡有松町	久田伊左衛門
第十部	製 作 工 業	名古屋市西區堀詰町	水野 彦吉
第十部	製 作 工 業	名古屋市中區小林町	鈴木 寅松
第十部	製 作 工 業	名古屋市中區榮町	伊藤 庄八
第十部	製 作 工 業	名古屋市中區鐵砲町	池田 正信
第十部	製 作 工 業	名古屋市中區末廣町	村瀬 七三郎
第十部	製 作 工 業	名古屋市東區富澤町	青木 鎌太郎

審査補助

第三部	農 業 及 園 藝	名古屋市中區葛町	鈴木 一郎
第八部	化 學 工 業 (兼 務)	愛知縣工業技師	中尾 遠太郎
第九部	染 織 工 業	中島郡一宮町 (尾西織物同業組合技師)	木村 徳壽
第九部	染 織 工 業	葉栗郡葉栗村 (丹葉織物同業組合技師)	伊藤 半平
第十部	製 作 工 業	愛知縣工業技師	森 景
第十部	製 作 工 業	愛知縣商品陳列館書記	木村 忠直
第十部	製 作 工 業	愛知縣商品陳列館書記	精谷 和三
第十部	製 作 工 業	愛知縣工業技師	中尾 遠太郎

(三) 出品賣約

本縣出品賣約所ハ第一會場ト第二會場トノ二ヶ所ニ分チ第一會場ノ分ハ第三工業館ニ第二會場ノ分ハ染織館ニ設ク愛知縣賣約所ナル額ヲ揭示シタリ

賣約取扱ノ方法ハ陳列品中賣約ヲ望ム者アルトキハ擔當看守人ニ於テ賣約通知票ニ出品附札ト同一事項ヲ記入捺印ヲ爲シ之ヲ申込人ニ渡シ賣約所ノ位置ヲ指示シ之ト同時ニ出品附札ニ赤紙ヲ貼付シ置キ一方賣約所ニ於テハ賣約通知票ヲ受取リ之ヲ賣約臺帳ニ對照シ其相違ナキヲ認メタル后賣約證書ヲ調製シ證據金ト引換ニ之ヲ申込人ニ渡シ翌朝其賣約品ノ陳列場ニ就キ賣約臺帳ト對照ノ上賣約濟札ヲ添附スルモノトス

愛 知 縣		
賣 約 通 知 票		
第 部	第 號	
代 價	出 品 人	品 名
金 二付	郡市	村町

紙 用 帳 臺 約 賣

					通 番 號
					番 號
					出 品 名
					出 品 數 量
					代 價
日 月	日 月	日 月	日 月	日 月	約 賣
					即 納 金
					殘 餘 金
日 月	日 月	日 月	日 月	日 月	引 渡
					摘 要
					住 所
					出 品 人

紙 用 帳 臺 品 出

					通 番 號
					番 號
					出 品 名
					出 品 數 量
					代 價
					到 着 認 印
					審 查
					褒 賞
					閉 會 後 處 分
					摘 要
					住 所
					出 品 人

第 號 賣 約 證		部 類 番 號	品 名	數 量	代 價	出 品 人 名
合計金						
内證據金						
殘金						
月						
日領收						

右ノ物品ヲ裏面記載ノ條件ニ從ヒ賣渡約
定シ證據金領收候ニ付大正三年八月三日
ヨリ全月十日迄ニ此證書ニ殘金相添ヘ御
持參相成候ハマ現品相渡可申候也

大正三年 月 日

東京大正博覽會
愛知縣事務所
殿

第一條 賣約品引渡時間ハ毎日午前九時ヨリ
午後三時迄トス

第二條 賣約品ノ容器及其ノ裝飾ニ用キタル
物品ハ特ニ表示アルモノ、外ハ賣約中ニ合
マサルモノトス

第三條 賣約ノ後解約ノ申込アルモ既納ノ代
金又ハ證據金ハ之ヲ返還セス

第四條 盜難其ノ他避クヘカラサル災害ニ依
リ賣約品ヲ滅失又ハ毀損シタルトキハ直ニ
解約スルコトアルヘシ

第五條 審査ノ爲メ賣約品ヲ毀損若ハ滅失シ
又ハ其ノ數量ニ不足ヲ生シタル場合ハ買受
人ノ希望ニ依リ解約スルコトアルヘシ

第六條 同一物品ニ付誤テ重復ノ賣約ヲ爲シ
タルトキハ證書番號ノ後ナル分ヲ無効トス

第七條 賣約ノ後約定ニ詐欺強迫其他錯誤ノ
事實アルトキハ直ニ解約スルコトアルヘシ

第八條 第四條乃至第七條ニ依リ買受人ニ損
害ヲ生スルコトアルモ其責ニ任セス

但既ニ拂込ミタル代金又ハ證據金ハ之ヲ返
付スルモノトス

第九條 此證書ノ有効期間ハ大正三年八月十
日限リトス

前項ノ期間ヲ經過シタルトキハ既納ノ代金
又ハ證據金ハ之ヲ返付セス

第十條 此證書ヲ紛失シタルトキハ即時本縣
事務所ヘ届出ツヘシ

(四) 御買上品

博覽會開會中長クモ 天皇皇后兩陛下ヲ始メ奉リ皇太子殿下及二皇子殿下御臨場親シク出
品物ヲ御觀覽遊ハサレ左記ノ通り御買上アリ出品者ノ光榮之ニ邁タルモノナシ

宮内省御買上品

品 名	數 量	價 格	住 所	出 品 人 氏 名
バイオリン	弓箱付 一組	100,000 ^円	名古屋市東區東門前町	鈴木 政 吉
大 麥	一ト皮 一升	100	八名郡 三上村	福田 庄 太郎
春 繭	黃石丸 一括	600	西春日井郡金城村	前 田 健 次
生 糸	黃石丸 一括	3,500	全 郡 全 村	原名古屋製糸所
白味淋	九重櫻 一打	6,000	碧海郡 大濱町	石川 八 郎 治
八 丁	味 噌 五貫目 一打	3,000	額田郡 岡崎町	早川 休 左衛門
生引溜	金 印 一打	3,000	渥美郡 田原町	山 内 庄 藏
溜	精 銅 金 印 一打	2,000	知多郡 小鈴谷村	盛 田 合 資 會 社
柏 酢	本金生 一打	1,800	名古屋市西區袋町	笹 田 傳 左衛門
清 酢	山吹印 一打	1,800	知多郡 半田町	中 埜 又 左衛門
紅 茶	六 人 具 一組	1,000	愛知郡 中 村	日本陶器合名會社

門牌緞子	銀印	一	一本	一五、〇〇〇	西春日井郡金城村	帝國燃系織物株式會社
御園御召	一	一反	二、二〇〇	中島郡起町	渡邊代太郎	
本セルヂ平織	一	一卷	一四、二〇〇	名古屋市東區高岳町	會社愛知物產組	
本セルヂ絞	一	一反	六、七〇〇	中島郡稻澤町	水谷宗次	
大正絞	一	一反	一〇、〇〇〇	知多郡有松町	久田伊左衛門	
純金象嵌入砂張銅花瓶	一	一個	七、〇〇〇	名古屋市西區下長者町	後藤太七	
大正卷紙	五	五本	三〇〇	市西區傳馬町	合名會社中井商店	
黑漆秋草繪棗内梨子地	一	一個	一九、五〇〇	市西區島田町	金森春次	
ウルミ宗編好棚	一	一個	二六、〇〇〇	市西區袋町	會社萬茂商店	
文箱筆入	五	五組	一、二〇〇	市中區末廣町	西村合名會社	
十八金體目千鳥透白金色袖手組	一	一組	三三、〇〇〇	市中區鐵砲町	池田正信	
廿金直線式光淋涙千鳥白金色袖手組	一	一組	四五、〇〇〇	市中區鐵砲町	全人	
鳥打帽子	一	一個	一五〇	市中區橫三藏町	佐藤健右衛門	
履出向扇子	一	一足	三、五〇〇	市中區新柳町	鶴飼喜八	
内地向平骨扇	一	一打	六、三〇〇	市西區堀詰町	水野彦吉	
十二月機組合	一	一打	二、〇〇〇	市西區押切町	井上茂兵衛	
提灯	一	一對	七、五〇〇	市中區小林町	鈴木寅松	

提灯尺二形變	一	一對	七〇〇	市西區上園町	中村合名會社
動物爭鬪	一	一組	三五〇	市中區末廣町	水野勇次郎
極彩色立雛	一	一組	六、五〇〇	市全町	村瀬七三郎
美人押繪張手文庫	一	一個	八、五〇〇	市中區鐵砲町	河村治助
玩具モール花菓子器	半	半打	九〇〇	市西區玉屋町	岩田由藏
淺野式合板製長方形机	一	一脚	六五、〇〇〇	市西區上島町	淺野吉次郎
全八角形机	一	一脚	四六、〇〇〇	市全	全人
全椅子	一七	一七個	一八〇、〇〇〇	市全	全人
時計小形	一	一個	六、〇〇〇	市中區東川端町	愛知時計電機株式會社
二週間卷小スリゲール	一	一個	七四、二九〇	市中區東川端町	全人
計	三	三七	七四、二九〇	三	十四

(五) 賣約品ノ交付

賣約品ノ交付所ハ第一工業館第三工業館及染織館ノ三ヶ所ニ設ケ第一工業館ニ於テハ其館及林業館ノ出品ヲ第三工業館ニ於テハ其館及第二工業館水産館教育學藝館ノ出品ヲ染織館ニ於テハ其館及農業館ノ出品ヲ取扱ヒタリ

賣約品ノ交付ハ八月三日ヲ以テ開始シ全月十日マテニ終ルノ豫定ナリシモ全日マテニ全部結了セサリシヲ以テ其交付未済品ハ之レヲ事務所ニ引取り各買受人ニ受取方ヲ督促シ尙出頭セサリシモノニシテ既ニ皆金拂込ノモノハ其出品物ヲ本人ニ郵送シ又内金ノモノハ賣約

證書裏書規定ニ依リ取扱ヒ其物品ハ既收ノ證據金ト共ニ所轄郡市役所ヲ經テ出品人ニ交付シタリ

(六) 賣約金ノ配付

賣約金ノ精算ハ八月十五日ヨリ事務所ニ於テ之ニ着手シ全月十九日即事務所引拂ノ前日マテニ結了ヲ遂ケ全日銀行爲替ヲ以テ賣約金ヲ各郡市長ニ送付シ各出品人へ配付方ヲ委託セリ

(七) 殘品ノ整理及返送

博覽會ノ殘品ハ左ノ區別ニ依リ整理ヲ爲シタリ

一、公賣處分ニ附シタル出品

米、麥、飴、清酒、味淋、醬油、澱以上館内出品

敷瓦、タイル(以上館外出品ニシテ築港及砂防模型陳列場ニ使用ノ分)

二、棄却處分ニ附シタル出品

蠶種、菓子

右蠶種ハ陳列ノ際全部燻殺シタルモノナルヲ以テ棄却シ又菓子ハ變味シタルモノ又ハ蟻害ニ罹リタルモノ若クハ蟻害豫防ノ爲メ藥劑ヲ撒布シタルモノ等アリテ代價ノ割引ヲ爲スモ買受人ナク且返送ノ價值ナキモノト認め棄却セリ

三、寄贈ヲ爲シタル出品

桑苗、林業苗燐寸

右苗木ハ代價ノ割引ヲ爲スモ買受人ナク且返送困難ニ付帝室博物館ニ寄贈シ又燐寸ハ包装品ノミニテ買受人ナキヲ以テ明治大學ニ寄贈セリ

四、出品人又ハ其總代ニ直接引渡シタル出品

鈴木政吉出品樂器 淺野吉次郎出品合板及其應用品、日本陶器合名會社出品陶磁器、常

滑燒館外出品

石燈籠、墩、貴金屬

右ノ外樂器、七寶、陶磁器、染物等ニハ少數ツ、引渡シタルモノアリ

五、出品人宛發送シタル出品

佛壇

六、各郡市役所及各同業組合宛取纏メ發送シタル出品

前五號ヲ除ク外ノ出品

返送スヘキ出品ノ荷造ハ渾テ會場ニ於テ之ヲ行ヒ八月三日賣約品ノ交付ト同時ニ着手シ全月九日ヨリ十二日マテノ間ニ於テ三回ニ分チ之ヲ發送シタルニ偶全月十二日及二十八日ノ二回暴風雨ノ襲來アリテ毎回東海道鐵道線路ニ故障ヲ生シ返送荷物ノ大部分ハ輸送ノ途中停滯スルノ止ムナキニ至リ九月十八日ニ及ヒテ漸ク全部到着セリ
返送荷物ノ荷造及輸送ハ內國通運株式會社新橋支店ヲシテ之ヲ請負ハシメ新橋停車場ヲ發

驛トセリ

一一四

(八) 陳列場撤回

陳列場ノ撤回ハ八月三日ヨリ全月二十五日マテノ間ニ於テ左記順序ニヨリ執行セリ
自費經營ニ屬スルモノ、内淺野式合板佛壇、佛具、屏風、簾、桶ノ陳列臺ハ八月三日ヨリ全月十日
マテノ間ニ於テ日本陶器合名會社出品陶磁器、鈴木政吉出品樂器、絞同業組合聯合會經營裝飾
人形ノ陳列棚ハ八月七日ヨリ全月十二日マテノ間ニ於テ各出品人之ヲ撤去シ又釀造物陳列
臺(船型)ハ各出品人ノ委托ニ依リ公賣ニ附シ全期間内買受人ヲシテ之ヲ撤去セシメタリ
縣費經營ニ屬スル陳列戸棚、陳列臺ハ悉ク賃借契約ニ依リタルモノナルヲ以テ八月十三日ヨ
リ全月二十五日マテノ間ニ於テ各賃貸人ヲシテ之ヲ撤去セシメタリ

第六章 殘務ノ終結

八月二十日事務所閉鎖後ハ縣廳產業課内ニ於テ其殘務ヲ取扱ヒ直ニ事務報告書ノ編纂ニ着
手シ十月二十八日之ヲ完成シ殘務全ク終結ヲ告ケタリ

第七章 賣店施設

(一) 組織

從來博覽會共進會等ニ伴ヒ設置スヘキ賣店協會ノ組織ニハ會員組織ト出品人組織トノ二種
アリテ前者ハ出品人タルト否トニ拘ラス有力ナル實業家ヲ網羅シ之ヲ會員トシテ組織スル
モノトシ後者ハ専ラ出品人ノミニ依リテ之ヲ組織スルモノニシテ本縣ハ概シテ前者ニ依レ

リ故ニ今回モ亦前例ニ倣ヒ會員組織ニ依ルモノトシ四十一名ノ會員ヲ以テ之ヲ組織セリ

東京大正博覽會愛知縣賣店協會規約

第一條 本會ハ東京大正博覽會賣店出品者ノ便宜ヲ圖ランガ爲メ賣店ノ建築及裝飾ヲ爲シ
之ヲ出品者ニ使用セシムルヲ以テ目的トス

第二條 本會ハ本會ノ事業經營ノ爲メニ要スル資金ヲ醸出スルモノヲ以テ組織ス

會員一人ノ出資責任額ハ金百圓トシ第一回ニ於テ金拾圓ヲ醸出スルモノトス

第三條 本會ノ事務所ハ博覽會敷地内ニ設置ス但當分ノ内之ヲ愛知縣廳内ニ置クモノトス

第四條 本會ニ左ノ職員ヲ置ク

- 一 會長 一名
- 一 副會長 一名
- 一 幹事 十四名
- 一 會計役 一名
- 以上役員

- 一 理事 一名
- 一 書記 若干名
- 以上事務員

第五條 役員ハ名譽職トシ事務員ハ有給トス

一一五

第六條 會長副會長ハ會員總會ニ於テ會員中ヨリ選舉ス但總會ノ議決ニヨリ會員外ヨリ推薦スルヲ妨ケス

幹事ハ會長之ヲ選任シ尙幹事ノ互選ヲ以テ幹事長一名ヲ定ム

會計役ハ幹事會ニ於テ之ヲ選任ス

事務員ハ會長之ヲ命免ス

第七條 會長ハ全般ノ事務ヲ統轄シ本會ヲ代表ス

副會長ハ會長ヲ補佐シ會長事故アルトキハ之ヲ代理ス幹事ハ本會概要ノ機務ニ參與シ兼

ネテ會長ノ指揮ヲ受ケ會務ヲ分掌シ尙會長副會長事故アルトキハ幹事長其事務ヲ代理ス

會計役ハ會長ノ指揮ヲ受ケ金錢ノ出納ヲ掌ル

理事ハ旨ヲ會長ニ承ケ書記以下ヲ指揮監督シ諸般ノ事務ヲ掌理ス

書記ハ上司ノ命ヲ受ケ庶務ニ従事ス

第八條 會員總會ハ會長ニ於テ必要ト認メタルトキ之ヲ召集スルモノトス

第九條 會員總會ノ議事ハ出席者ノ過半數ヲ以テ之ヲ決ス

第十條 會員總會ニ於テ議決スヘキ事項左ノ如シ

一、 經費豫算ニ關スル事

二、 全決算報告ニ關スル事

三、 本規約ノ變更ニ關スル事

四、 其他必要ノ事項

第十一條 賣店出品ヲ爲サントスルモノハ大正二年十一月十五日迄ニ左ノ各號ニ記載シタル申込書ニ一坪金拾圓宛ノ證據金ヲ添ヘ本會ニ申出テ承認ヲ受クヘシ

一、 品名

二、 使用坪數

三、 自分看守又ハ委托看守ノ區別

前項ノ申込使用總坪數カ本會設備ノ陳列場總坪數ニ超過スルトキハ本會ニ於テ適宜之ヲ査定スルモノトス

第十二條 賣店出品者ハ自ラ出品ノ陳列看守及販賣ヲ爲スモノトス但出品者ノ希望ニ依リ之ヲ本會ニ委托スルコトヲ得此ノ場合ニ於テハ本會指定ノ委托料ヲ納付スル者トス

第十三條 賣店出品者ハ左記使用料ヲ本會ニ納付スルモノトス

陳列場一坪(約方六尺)ニ付金百五拾圓以下

前項ノ範圍内ニ於ケル使用料ノ定率ハ陳列位置ノ良否並ニ販賣品ノ種類ニヨリ等級ヲ附シ陳列場配當ノ際之ヲ定ム

賣上金高ニ對スル歩合金ハ之ヲ徵收セス

賣店出品者ハ本會ノ經費決算上欠損ヲ生スルコトアルモ本條ノ規定以外ニ於テ負擔ヲナスノ義務ナキモノトス

- 第十四條 前條ノ使用料ハ配當間數決定ノ際第十二條但書ノ委托料ハ開會一ケ月前之ヲ本會ニ納付スルモノトス
- 賣店出品者ニシテ中途解約スルモノアルモ既納ノ料金ハ之ヲ還附セス但委托料ニ限り特別ノ詮議ヲ以テ其幾分ヲ還付スルコトアルヘシ
- 第十五條 委托出品ヲ發送セントスルトキハ一品毎ニ小札ヲ結付シ且ツ其荷箱内ニハ各物品ノ入記目錄ヲ挿入スヘシ
- 前項ノ附札及入記目錄ハ本會事務所ニ於テ調製シ實費ヲ以テ出品者ニ配布スル者トス
- 第十六條 賣店出品者ハ本會ヨリ配當シタル陳列位置ノ良否ニ關シ異議ヲ唱フルコトヲ得ス
- 第十七條 賣店出品者ハ定價ノ割引ヲ爲スコトヲ得ス
- 第十八條 本會ニ於テ必要ト認メタルトキハ定價ノ訂正又ハ出品ノ取換ヲ爲サシムルコトアルヘシ
- 第十九條 賣店出品ノ荷造費往復運賃ハ出品人ノ負擔トス
- 第二十條 床張、陳列棚及裝飾等ノ設備ハ出品人ノ任意トス但設計書又ハ圖面ヲ提出シテ本會ノ承認ヲ受クルモノトス
- 第二十一條 賣店出品人心得ハ別ニ之ヲ定ム
- 第二十二條 第十二條但書ニ依ル委托出品ハ本會ニ於テ相當ノ保護ヲナスヘシト雖モ水火、

震災、盜難ニ罹リ又ハ運搬途中亡失毀損スル等ノコトアルモ本會ハ其責ニ任セス

- 第二十三條 本會ノ處務要件及收支決算ハ解散前ニ於テ報告スルモノトス
- 第二十四條 本會ハ博覽會閉會後二ケ月以内ニ解散スルモノトス
- 東京大正博覽會愛知縣賣店出品人心得
- 第一條 出品人ハ總テ本會役員ノ指揮ニ從フモノトス
- 第二條 出品人自ラ店舗ニ着クコト能ハサルモノハ相當ノ代理者ヲ置クヘシ
- 第三條 代理者ハ本會出品ニ付テハ出品人ト同一ノ責任ヲ有スルモノトス
- 第四條 代理者ヲ置クトキハ其氏名ヲ本會ニ届出ツヘシ其變更シタルトキ亦全シ
- 第五條 出品人並ニ代理者ハ宿泊所ヲ本會ニ届出ツヘシ
- 第六條 出務時間ハ午前七時三十分ヨリ午後六時マテトス
- 但夜間開場其他ノ爲メ時間ノ伸縮ヲ要スルコトアルトキハ其都度本會ヨリ通知スヘシ
- 第七條 各陳列場ノ境界ニハ其興行ノ長サ半數以上ノ陳列棚又ハ障壁ヲ建設スルコトヲ得ス
- 第八條 陳列棚及障壁ハ高五尺ヲ超ユルコトヲ得ス
- 第九條 本會規約第二十條但書ノ承認ヲ受ケザル施設物ニシテ陳列場ノ光線ヲ遮リ又ハ妨害トナルヘキモノアルトキハ本會ハ直ニ之ヲ撤去セシムヘシ

但即時之ヲ撤去セサルトキハ本會ニ於テ撤去シ之レニ要シタル費用ハ該施設者ヨリ徴收ス

第十條 出品人ハ各自店舗ハ勿論之ニ接スル通路ノ掃除ヲ怠ラサル様注意スヘシ

第十一條 出品人ハ毎日ノ賣上金高ヲ其翌日午前十時迄ニ本會ニ届出ツヘシ

第十二條 出品人ハ開館中ハ勿論閉館ノ際ハ殊ニ火氣ニ注意スヘシ

第十三條 燈火ハ瓦斯又ハ電燈ノ外使用スルコトヲ得ス

第十四條 販賣品ニハ正札ヲ附スヘシ正札ヲ附シ難キモノニハ店頭見易キ所ニ定價表ヲ掲クヘシ

但反物ニ限リ價格ノ外丈尺ヲ記入スヘシ

第十五條 本會規約及本心得ニ違背シタルモノハ賣店規則第十八條ニ準シ臨機ノ處分ヲナスモノトス

(參 照)

東京大正博覽會即賣店規則

第十八條 即賣店開設人又ハ其使用人ニシテ本則又ハ事務局ノ命令ニ違反シタルト

キハ其許可ヲ取消シ若クハ其事業ヲ停止シ又ハ無償ニテ他人ヲシテ其建設物ヲ使用セシムルコトアルヘシ

前項ノ場合ニ於テハ既納ノ敷地料及保證金ハ之ヲ返還セス

役員氏名

會長	伊藤守松	幹事	加藤光太郎	幹事	平岩曉呼
副會長	深田三太夫	全	高木萬吉	全	久田伊左衛門
幹事長	井上茂兵衛	全	祖父江利一郎	全	鈴木寅松
幹事	大島喜十郎	全	黒田茂助	幹事兼會計役	鈴木政吉
全	岡田彦兵衛	全	安藤重兵衛		
全	加藤由太郎	全	水谷周平		

會員氏名

營業名	住	所	氏名
織物	名古屋	市西區茶屋町	伊藤守松
全	全	市全區前ノ川町	祖父江利一郎
全	葉栗郡葉栗村	(丹葉織物同業組合長)	市川伊右衛門
全	中島郡一宮町	(尾西織物同業組合長)	小川平作
全	知多郡岡田町	(知多郡白木綿同業組合長)	竹之内源助
全	額田郡岡崎町	(三河中央織物同業組合長)	深田三太夫
全	寶飯郡蒲郡町	(三河織物同業組合長)	清水市三郎
全	幡豆郡西尾町	(幡豆郡織物同業組合長)	鈴木竹次郎

全	陶	全	七	全	簾	麥	提	扇	全	全	全	全	全	全	全	全	全	全
	磁					稗												
	器		寶			真	田	灯	子									
知多郡常滑町	東春日井郡瀬戸町	全	全	全	名古屋	愛知郡下之一色村	全	名古屋	知多郡有松町	全	全	全	全	全	全	全	全	全
(常滑陶器同業組合長)	(瀬戸陶磁器工商同業組合長)	市	市中區	市中區	市東區	(夢祥經水真田同業組合長)	市中區	市西區	(有松絞商工同業組合長)	市全區	市中區	市全區	市全區	市全區	市全區	市全區	市全區	市全區
		矢場町	裏門前町	宮町	石町		小林町	切町	榮町	玉屋町	新柳町	玉屋町	玉屋町	玉屋町	玉屋町	玉屋町	玉屋町	玉屋町
杉江嘉左衛門	加藤光太郎	安藤重兵衛	大橋常三郎	水谷周平	服部治助	森治郎	鈴木寅松	井上茂兵衛	久田伊左衛門	淺野龜之助	久野萬太郎	高木萬吉	岡田彦兵衛	富田壘次郎	井村與三郎	鈴木藤作	鈴木藤作	鈴木藤作

漬	菓	全	醬	酒	履	佛	全	漆	樂	全	全	全	全	唐	鏡	金		
物														木	額	屬		
罐														製	製	製		
詰	子	油	物	檀	器	器							品	樣	品			
全	名古屋	名古屋	名古屋	名古屋	名古屋	名古屋	名古屋	名古屋	名古屋	名古屋	名古屋	名古屋	名古屋	名古屋	名古屋	名古屋	名古屋	名古屋
市中區新柳町	市中區新柳町	市中區新柳町	市中區新柳町	市中區新柳町	市中區新柳町	市中區新柳町	市中區新柳町	市中區新柳町	市中區新柳町	市中區新柳町	市中區新柳町	市中區新柳町	市中區新柳町	市中區新柳町	市中區新柳町	市中區新柳町	市中區新柳町	市中區新柳町
安藤與吉	大島喜十郎	山内元平	森本鐵三郎	廣瀬惣兵衛	城由九郎	淺野與吉	黒田茂助	伊藤元三郎	鈴木政吉	平岩曉呼	小島友雄	加藤宗六	生田太七	桐田清八	加藤由太郎	加藤由太郎	加藤由太郎	加藤由太郎

(二) 位置及構造

賣店ハ博覽會第二會場ノ西南端ニ位シ不忍池觀月橋ノ西方ニアリ敷地ハ當初事務局ノ配當五十二坪五合ナリシカ斯克テハ狹隘ヲ感シタルヲ以テ特ニ事務局ニ交渉ヲ遂ケ後方ノ水路二間ニ掛出ヲナスコトニ決シ其結果敷地ノ總坪數八十二坪五合(間口十五間奥行五間半)トナリタルモ後實地測量ノ結果陸地面ニ於テ奥行一間ノ餘裕ヲ生シタルヲ以テ水路ノ掛出ハ一間ニテ足ルコト、ナレリ又構造ハ名古屋城天守閣ニ模擬シ楯上十坪五合ヲ事務室ニ楯下ヲ賣店出品陳列場ニ充用シ而シテ外部ニハ白、綠色ノイルミネーション四百二十八個ヲ點シ内部ニハ電燈六十九個及大形瓦斯燈十五個ヲ點シ且櫻花其他ノ草花ヲ以テ裝飾シタルニ依リ其壯觀大ニ衆目ヲ惹キ賣店中ノ呼物トナレリ

(三) 工 事

賣店建築工事ハ大正三年二月二十三日起工シ全年三月十八日竣工セリ而シテ其工費ハ金四千五百五拾貳圓ヲ要シ名古屋市東區久屋町青木平兵衛ヲシテ之ヲ請負シメタリ當初賣店ノ敷地内ニハ柳ノ大樹蟠踞シ工事ニ差支ヲ生シタル爲メ協會費ヲ以テ之ヲ取除キ又竣工後構造ニ不完全ノ點アリシヲ以テ修繕ヲ加ヘタリ

(四) 經 費

本協會ノ總經費ハ金八千參百六拾六圓七拾錢ニシテ今回ノ博覽會ニ於テハ陸地及水路上トモ同一率ヲ以テ頗ル多額ノ敷地料金(開會中一坪ニ付金八圓四錢)ヲ賦課セラレタルヲ以テ經營上頗ル困難ヲ感シタルモ一方ニ於テ縣及市ヨリ相當補助金ノ交付アリタルヲ以テ支障ナ

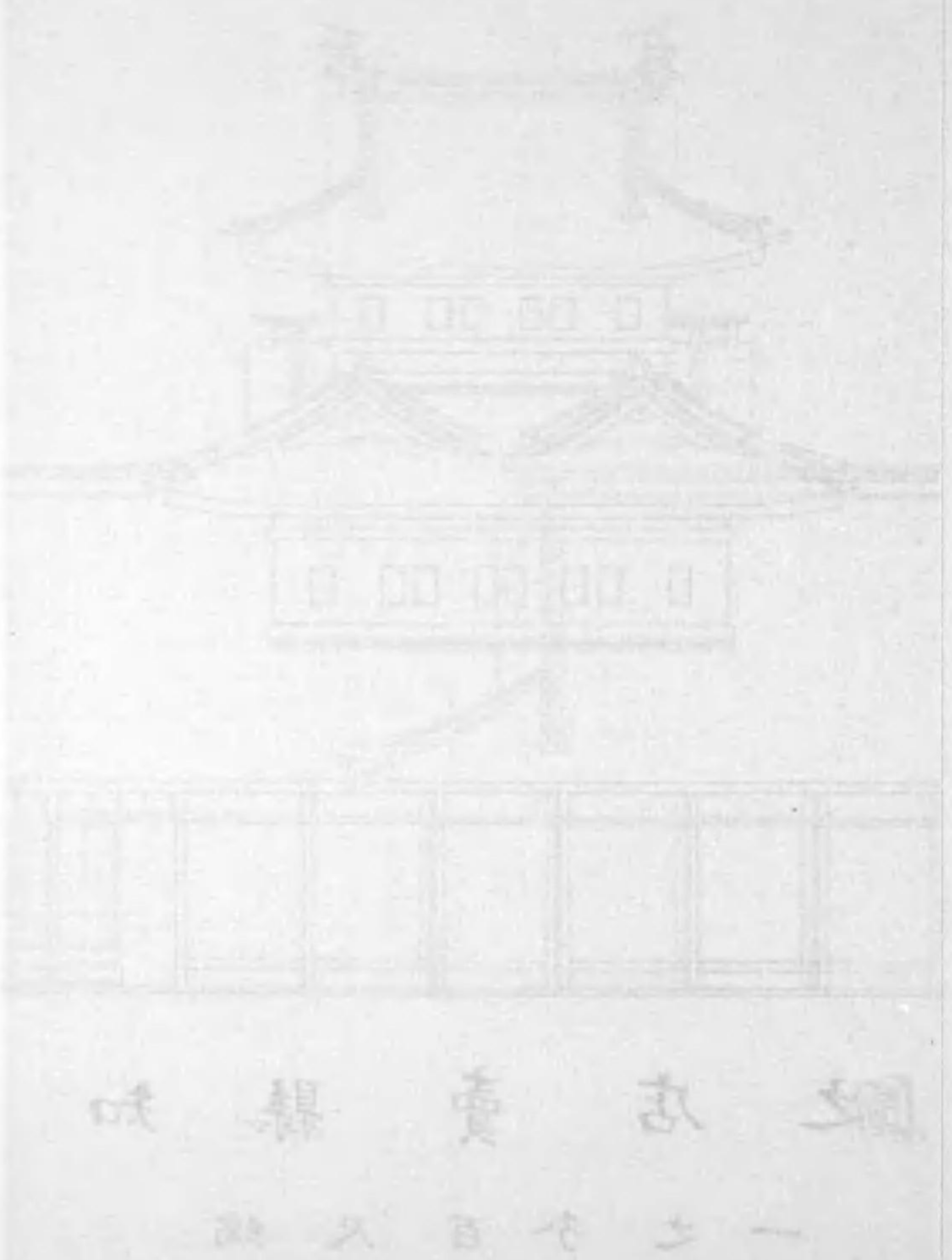

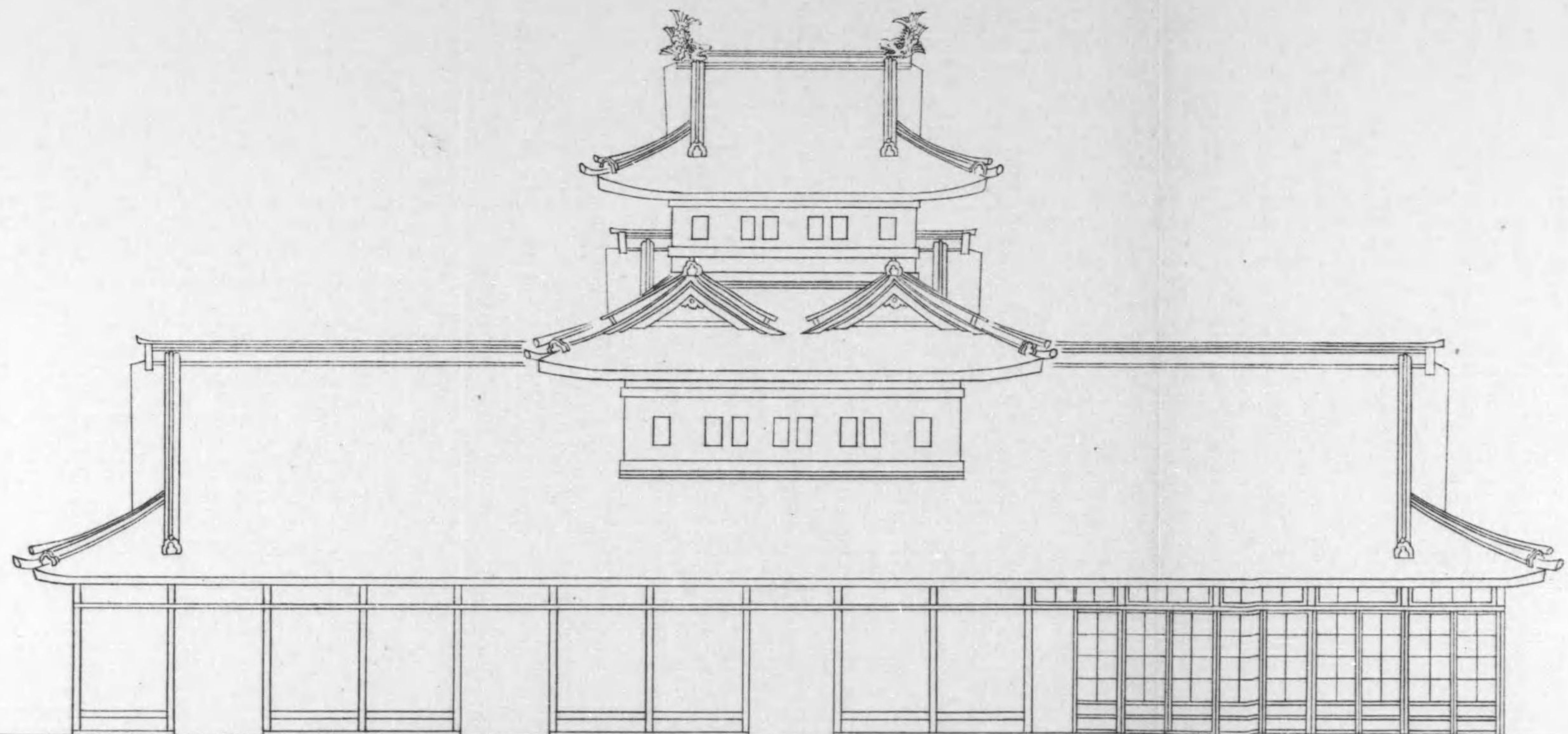

愛知縣賣店之圖

縮尺百分之一

一、於縣及市ヨリ相當補助金ノ交付アリタルヲ以テ支障ナ

ク豫定ノ事業ヲ遂行スルコトヲ得タリ

東京大正博覽會愛知縣賣店協會經費決算書

科目	收入之部		支出之部	
	決算額	豫算額	決算額	豫算額
場所使用料	四、二八五、六四〇	四、二八五、〇〇〇	二〇、〇〇〇	二〇、〇〇〇
出資金	四一〇、〇〇〇	四一〇、〇〇〇	—	—
縣費補助金	二、五三、〇〇〇	二、五〇〇、〇〇〇	三、〇〇〇	三、〇〇〇
市費補助金	七〇〇、〇〇〇	七〇〇、〇〇〇	—	—
雜收入	四九、二九〇	四九、七〇〇	—	—
計	八、三六九、九三〇	八、三六六、七〇〇	三、三〇〇	三、三〇〇
科目	決算額	豫算額	比較増減	比較増減
建築費	四、五二、〇〇〇	四、五七、五〇〇	一四、五〇〇	—
敷地料	六三、三〇〇	四三、一〇〇	二四、二〇〇	—
裝飾費	一四、〇四〇	三〇、〇〇〇	一五、九六〇	—
事務員給	二四〇、〇〇〇	二七、〇〇〇	—	三、〇〇〇
小使給	八九、五〇〇	九〇、〇〇〇	—	五〇〇

摘要

總坪數四拾七坪七合一坪ニ付金八拾九圓八拾四錢餘
會員四拾壹人壹人ニ付金拾圓

點燈費ニ對シ補助
賣店建物賣却代金四百圓水道局豫納金ノ内返付金六圓六拾八錢
銀行利子金貳拾參圓貳拾四錢不用品賣却代金拾九圓五拾錢明治
火災保險會社ヨリ理事へ契約報酬金壹圓八拾七錢

摘要

建坪八拾貳坪五合壹坪ニ付金五拾五圓拾七錢餘
坪數八拾貳坪五合壹坪ニ付金八圓四錢

理事壹人月俸參拾圓
小使一人三月十六日ヨリ日給金五拾五錢五月一日ヨリ八月十五日迄日給金六拾錢

出張役員	100,000	100,000		
報務員	9,800	18,640		8,840
事務員	14,700	21,000		6,300
夜警手當	14,700	21,000		6,300
消耗品費	87,500	40,000	47,500	
通信費	25,500	40,000		14,500
備品費	100,800	40,000	60,800	
點燈費	89,500	95,000		5,500
電話費	79,000	86,000		6,900
修繕費	35,900	350,000	1,900	
出資金	410,000	410,000		
雜費	501,400	47,700	29,400	
豫備費		126,700		26,700
計	8,366,700	8,366,700		

東京往復給参回覽圖ニ付掛圖及委員五名紀念品代

壹人壹夜ニ付金拾錢

會員四拾壹人壹人ニ付拾圓
 敷地内柳樹移植料金廿九圓八拾五錢假發行列會費補助金貳拾參圓九拾貳錢閉館式舉行酒代金拾圓日報額補助金七圓建築物費却手數料金拾五圓會員其他紀念品代金百七拾四圓廿錢理事報酬金參拾圓小使賞與金拾圓總會費金五拾四圓其他諸費

差引殘金參圓貳拾參錢

(五) 出品者及其區劃

總會其他雜費ニ充用

出品者ノ總數ハ二十八名ニシテ其出品種類ハ可及的縣下ノ重要物產ヲ網羅スル見込ヲ以テ
 勸誘ヲ試ミタルモ織物ハ遂ニ一人ノ希望者ナク陶磁器ハ僅カニ名古屋市ヨリ一名ノ申込ア

リタルニ止マリシハ頗ル遺憾ナリシ然ルニ統ハ豫想外ニ希望者續出シ其申込面積多大ニ達
 シ之ニ次ヲ各品種ニ涉リ相應ノ申込アリシヲ以テ夫々査定ヲ遂ク適當ニ位置ノ配當ヲ爲シ
 得タリ

品名	出品人氏名	住所	氏名
絞	名古屋市中區榮町	淺野龜之助	
全	市西區玉屋町	高木萬吉	
全	市全區全	富田疊次郎	
全	市中區末廣町	井村與三郎	
全	市全區新柳町	久野萬太郎	
全	知多郡有松町	岡田松次郎	
全	郡全	石川重助	
全	郡全	服部七左衛門	
帽	名古屋市南區熱田町	横田久五郎外三名	
扇	市西區新道町	寺西茂三郎	
繪	市中區門前町	青山定次郎	
簾	市西區傳馬町	名古屋製簾商會	

大	乾	漬	羊	履	全	漆	佛	鏡	唐	金	陶	全	七	全	全
根		物					檀		木	屬					
海		罐					額		佛	製	製				
切															
干	苔	詰	羹	物		器	具	椽	品	品	器		寶		
中	寶	全	全	全	全	全	全	全	全	全	全	全	全	全	全
島	飯														
郡	郡	市	市	市	市	市	市	市	市	市	市	市	市	市	市
一	前	中	西	中	西	西	東	中	西	全	東	全	中	東	全
宮	芝	區	區	區	區	區	區	區	區	區	區	區	區	區	區
町	村	新	船	榮	袋	傳	七	末	袋	針	中	裏	矢	宮	下
		柳	入	町	町	馬	間	廣	町	屋	場	門	場	町	園
		町	町			町	町	町		町	町	町	町		町
尾	三	安	三	城	黑	伊	淺	櫛	平	加	名	大	安	水	山
張	河	物	輪	由	田	藤	野	田	岩	藤	古	橋	藤	谷	崎
大	乾	藤	伊	九	茂	元	與	清	曉	由	屋	常	重	周	乙
根	海	罐	三	九	助	三	吉	八	呼	太	陶	三	兵	平	吉
切	苔	詰	郎	郎		郎	外	名	外	郎	器	郎	衛		
干	同	與	郎				二		三		組				
同	業	組	郎				名		郎		合				
業	組	合													
組	合														
合															

（同口十五期）

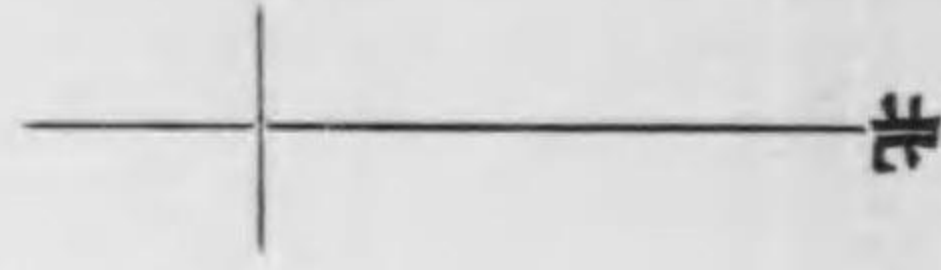

炊事場 便所 輪葉書 青山書 七寶大橋 全 鏡額櫛 櫛田 全 戸箱 全 戸箱	全 47	城履物 47	全 47	合組陶器 47	全 47	田黒全 47	全 47	藤伊漆器 47	全 47	全 47	全 47	岩平磨木 名三外 47	名二外 47	野淺佛櫃 47	尾張大根切干 組合 69	三河乾海苔 組合 77	濱物織詰 組合 77	全 77	全 77
	全 50	部服 50	會商廉製屋古名 50				全 50	木高屋名古 50	全 50	野淺屋名古 50	三河乾海苔 組合 77				濱物織詰 組合 77	全 77	全 77		
	全 73	全 73	山崎 73	水谷 73	通				全 73	全 73	全 73	全 73	通				全 77	全 77	
	全 77	石川 77	三輪 77	寺西 77	通				久野 77	横田 77	全 77	全 77	通				全 77	全 77	
	全 82	全 82	安藤 82	安藤 82	通				全 82	全 82	全 82	全 82	通				全 77	全 77	
	全 86	全 86	全 86	全 86	通				全 86	加藤 86	全 86	全 86	通				全 77	全 77	

東京大正博覽會愛知縣賣店(開口十五間 奥行五間半)出品陳列場所割圖面

通表
池 忍 不

備考
一 日本數字八寸尺
一 西洋數字八使用料

大 乾 漬 羊 履 全
根 物
海 罐
切 罐
干 苔 詰 羹 物
中 寶 全 全 全 全
島 飯
郡 郡 市 市 市 市
一 前 中 西 中 西
宮 芝 區 區 區 區
町 村 町 入 町 町
尾張大根切干同業組合
三河乾海苔同業組合
濱物織詰與吉合
安藤藤詰組
濱物織詰與吉合
三輪伊三郎
城由九郎

(六) 閉鎖

七月三十一日博覽會ノ閉會ヲ告クルヤ殘品ノ處分上尙一週間營業繼續ノ必要アリシヲ以テ之ヲ實行シ八月七日ニ至リ全ク店舗ヲ閉鎖シ續テ内部ノ陳列及裝飾ヲ撤回シ建築物ハ公賣ニ附シ八月十七日ニ至リ建物全部ノ取拂ヲ了シタリ

(七) 販賣成績

本博覽會ノ會期ハ三月二十日ヨリ七月三十一日ニ至ル百三十四日間ニシテ尙閉會後一週間營業ヲ繼續シタルヲ以テ其開店日數ハ百四十一日(内三日間臨時休業)ニ達シ毎日夜間開店ヲ行ヒ終始晝夜ノ營業ヲ繼續セリ而シテ其賣上總額ハ金六萬參千六百六圓六錢ニシテ一日ノ平均額ハ金四百六拾圓九拾壹錢餘ニ相當シ非常ノ好成績ヲ舉ケタリ

賣店販賣高每週別表週間

週	間	上	高
至三	月二十六日	八七七	六五〇
至四	月二十七日	二、四三四	九三〇
至全	月二十九日	三、三〇二	七三〇
至全	月三十日	三、八七八	二三〇
至全	月三十一日	四、三五五	七五〇
至全	月	二、六一九	五八〇

四月十一日 皇太后陛下崩御ニ付臨時休業

考

大根切干 計 九〇、二九〇 五九、一〇三、五六〇 四、五〇一、五〇〇 三、六六六、〇六〇

賣店販賣高出品人別表

品名	自三月二十日賣上高 至七月卅一日	閉會後二週間全上	計	氏名
絞	六、三七一、三六〇	六、二〇、四八〇	六、九二一、八四〇	淺野龜之助
全	五、九〇〇、四一〇	四、六九、七五〇	六、三九九、九八〇	高木萬吉
全	五、九一、五四〇	四、五六、四八〇	六、三六八、〇二〇	富田臺次郎
全	五、三三四、七〇〇	五、〇一、〇八〇	五、七五、八四〇	石川重助
全	五、三四九、〇六〇	二、八〇、九五〇	五、六三〇、〇一〇	岡田松次郎
全	四、九五六、八五〇	二、五二、一六〇	五、一八九、〇一〇	服部七左衛門
全	四、六四八、二九〇	三、五三、〇四〇	五、〇〇一、三三〇	井村與三郎
全	三、五五九、三六〇	五、四〇、一七〇	四、〇九九、五三〇	久野萬太郎
全	一、一二三、六一〇	一、五、八八〇	一、二三八、四九〇	横田久五郎 外三名
扇	四、六一、五九〇		四、六一、五九〇	寺西茂三郎
繪	二、三二、七五〇		二、三二、七五〇	青山定次郎
簾	四、八二、八五〇	五、八、四四〇	五、西一、六九〇	名古屋製簾商會
全	五、〇七、三八〇	一、六、四八〇	五、三三、八六〇	山崎乙吉

品名	自三月二十日賣上高 至七月卅一日	閉會後二週間全上	計	氏名
全	三、三三、八四〇	一、二七、五八〇	五、〇一、四〇〇	水谷周平
全	一、九二、九五〇		一、九二、九五〇	安藤重兵衛
全	九〇五、六八〇	八、九七〇	九、九九、六五〇	大橋常三郎
全	六、三八、八〇〇	四、一、二〇〇	六、四〇、〇〇〇	名古屋陶器組合
全	二、二二、三六〇	一、七、三三〇	二、七九、六九〇	加藤由太郎
唐	九、六、七八〇	二、五七、三三〇	一、三三、〇九〇	平岩曉呼外三名
鏡	六、八二、〇九〇	三、五、八一〇	七、七、九〇〇	楠田清八
佛	七、六、九四〇	六、六、二〇〇	八、三、一三〇	淺野與吉外二名
漆	一、五七、七七〇	三、八、八九〇	一、七六、六六〇	伊藤元三郎
全	一、三九、四一〇	七、四九〇	一、四三、九〇〇	黑田茂助
全	一、一五、二一〇	五、四、九五〇	一、二四、〇六〇	城由九郎
羊	一、〇九、六三〇		一、〇九、六三〇	三輪伊三郎
漬	二、二八、三五〇	三、三、七〇〇	二、二六、一三〇	漬物罐詰組合
乾	五、九、七五〇		五、九、七五〇	安藤藤與吉
大	九、二、二九〇		九、二、二九〇	三河乾海苔同業組合
合	五九、一〇三、五六〇	四、五〇一、五〇〇	六三、六六六、〇六〇	尾張大根切干同業組合

名譽大賞牌

部	類	品名	住所	氏名
三	四二	生品	西春日井郡金城村	原名古屋製糸所
八	一〇五	磁器	愛知郡中村	日本陶器合名會社
九	一一五	門牌	西春日井郡金城村	帝國燃糸織物株式會社
一一	一四八	掛置時計各種	名古屋市中區東川端町	愛知時計電機株式會社

金牌

部	類	品名	住所	氏名
一	一五	ウアイオリン	名古屋市中區東門前町	鈴木政吉
三	二九	大麥	八名郡三上村	福田庄太郎
三	四一	蕪黃石丸	西春日井郡金城村	前田健次
三	四五	狎狎(次郎)	名古屋市中區南園町	鈴木理三郎
四	五四	淺野式ベニヤ板及材料	全市西區上島町	淺野吉次郎

部	類	品名	住所	氏名
五	五八	網地	愛知郡愛知町	山本太次兵衛
六	六四	清酒敷島正宗	知多郡龜崎町	伊東合資會社
六	六四	味淋九重櫻	碧海郡大濱町	石川八郎治
六	六六	溜	渥美郡田原町	山内庄藏
六	六七	粕醋(本金生)	名古屋市中區袋町	笹田傳左衛門
六	六七	山吹印清醋	知多郡半田町	中埜又左衛門
八	一〇五	輸出向磁器	名古屋市中區七曲町	田代支店
八	一〇五	全	愛知郡千種町	合資名古屋製陶所
九	一一四	全	名古屋市中區新柳町	豐田佐吉
九	一一四	美可登御召	名古屋市中區新柳町	近藤繁八
九	一一四	透	中島郡起町	渡邊市次郎
九	一一五	愛	葉栗郡木曾川町	上田鎌吉
九	一一五	高貴	中島郡起町	渡邊代太郎
九	一一六	七	全	尾關長左衛門
九	一一六	七	名古屋市中區高岳町	合資會社愛知物産組
九	一二〇	綿布	知多郡有松町	竹田嘉兵衛
九	一二〇	全	名古屋市中區下園町	岡田彦兵衛

一二一 豐田式巾廣織機
 一三五七 名古屋市中區島崎町
 一三六 豐田式織機株式會社

銀牌

部	類	品名	住所	氏名
一	一五	三	名古屋市中區針屋町	岡部善七
三	二九	粳	額田郡廣幡町	倉光七松
三	二九	大	渥美郡野田村	河合源吉
三	四〇	種	碧海郡依佐美村	平野惣治郎
三	四一	又	丹羽郡大口村	能田由太郎
三	四一	又	東春日井郡鳥居松村	松原鷹次郎
三	四一	又	碧海郡刈谷町	杉浦又右衛門
三	四一	又	西春日井郡庄内村	寺西政吉
三	四二	糸	額田郡岡崎町	岡崎製糸株式會社
三	四二	糸	豐橋市大字花田	大林字吉
三	四二	名古屋コーチン種三羽番	愛知郡愛知町	八尾權次郎
三	四五	狛	名古屋市中區南園町	鈴木理三郎
三	四五	狛	市全區全町	全

四	五二	扁	丹羽郡古知野町	吉田常雄
五	五八	綿	豐橋市新川町	山本安太郎
六	六四	清	知多郡龜崎町	伊東合資會社
六	六四	名	全	全
六	六四	子	郡小鈴谷村	盛田合資會社
六	六四	白	郡西浦町	澤田儀平治
六	六四	勝	全	澤田儀左衛門
六	六四	日	寶飯郡下地町	永井仙十
六	六四	赤	知多郡龜崎町	間瀬昇太郎
六	六四	日	全	全
六	六四	分	郡小鈴谷村	西倉合資會社
六	六四	淋	碧海郡大濱町	石川八郎治
六	六六	醬	知多郡半田町	龜甲富醬油株式會社
六	六六	全	郡龜崎町	伊東合資會社
六	六六	全	郡半田町	丸豐合資會社
六	六六	溜	郡小鈴谷村	盛田合資會社

九	九	九	九	九	九	九	九	九	九	九	九	九	八	八	八	八	六	六	六	六	六	六	六
一一四	一一四	一一四	一一四	一一三	一一三	一〇五	一〇五	九〇	九〇	七五	七一	六六	六六	六六	六六	六六	六六	六六	六六	六六	六六	六六	
白	縮	琥珀	滿洲	白	紋	全	磁	全	安	松茸	葛	八	全	全	全	全	全	全	全	全	全	全	
砂		八	木	木	綸				全	水	煎	丁											
細		丈	綿	綿	子	重	器		寸	詰	餅	贈											
中島郡	名古屋市西區菊井町	愛知郡千種町	幡豆郡西尾町	知多郡岡田町	全郡古知野町	丹羽郡布袋町	全郡	東春日井郡瀬戸町	全市東區高岳町	全市中區禰宜町	名古屋市東區宮町	額田郡岡崎町	東春日井郡清洲町	全郡	渥美郡田原町								
小島吉三郎	荒川合名會社	尾關誠一	西三織布合資會社	竹之內源助	河井勝助	杉本庄太郎	高島德松	加藤光太郎	杉山彌三郎	大岩國五郎	山田廣吉	山田儀藏	早川休右衛門	宮崎重吉	山内合名會社	野村重兵衛							

九	九	九	九	九	九	九	九	九	九	九	九	九	九	九	九	九	九	九	九	九	九	九	九
一一四	一一三	一一〇	一一〇	一一〇	一一〇	一一六	一一六	一一六	一一六	一一五	一一五	一一五	一一五	一一四	一一四	一一四	一一四	一一四	一一四	一一四	一一四	一一四	一一四
タ	晒裏毛	廣帶	全	全	綿	セ	セ	地	七	魁	瓦	高	華	松	キ	綾							
オ	メ	友	捺		布			球		御	斯	貴		葉	ラ	羽							
ル	リ	仙	染	染	絞			セ		絹	絹	セ	正	召	ク	御							
幡豆郡	全市南區熱田中瀬町	全市全區京町	名古屋市東區梅枝町	知多郡有松町	名古屋市西區下長者町	全郡	全郡	全郡	全郡	中島郡一宮町	葉栗郡木曾川町	全郡	中島郡	葉栗郡木曾川町	中島郡	葉栗郡木曾川町	中島郡	中島郡	中島郡	中島郡	中島郡	中島郡	中島郡
稻垣德治郎	猪村鎌吉	平松伊助	堀尾釜次郎	久田伊左衛門	宮本合名會社	渡邊芳次郎	長谷川合名會社	村橋織物合資會社	水谷宗次	熊澤忠三郎	田中善兵衛	近藤貞二郎	瀧本照三郎	祖父江瀧三郎	會社國島商店	岩田喜兵衛							

一	一五	グイオロンセロ	全	市全區全	町	全	山本	戸	一人
三	二九	麵	愛知	郡長久手村	町	山本	戸	一	人
三	二九	全	中島	郡祖父江町	町	伊藤	愛之助		
三	二九	全	丹羽	郡羽黒村	村	丹羽	亦吉		
三	三七	桑苗	全	郡古知野町	町	瀧	此七		
三	三七	全	全	郡千秋村	村	伊藤	松太郎		
三	四〇	蠶種青熟	葉栗	郡木曾川町	町	川合	爲七		
三	四一	繭黃石丸	東春日	井郡坂下村	村	梶田	鏝藏		
三	四一	全	西春日	井郡北里村	村	吉田	高吉		
三	四一	全	丹羽	郡古知野町	町	倉知	治右衛門		
三	四一	全	全	郡全	町	明治	合資會社		
三	四一	全	葉栗	郡淺井町	町	脇田	龜之丞		
三	四一	全	全	郡木曾川町	町	川井	九郎右衛門		
三	四一	秋蠶又青熟	中島	郡千代田村	村	平野	舜		
三	四二	生	海部	郡佐屋村	村	合資	佐屋川製糸場		
三	四二	全	丹羽	郡犬山町	町	愛知	知		
三	四二	全	寶飯	郡御津村	村	生糸信用販賣組合	寶		
三	四二	全	寶飯	郡御津村	村	寶	産		

一四一

部	類	品名	住	所	氏名
一	一二	木製圓鑄形及方形樹	名古屋	市中區松重町	服部 小十郎
一	一五	等	全	市西區袋町	田鍋 惣七
一	一五	小	全	市全區全	全
一	一五	等	全	市全區全	小林 倫人
一	一五	グイオラ	全	市東區東門前町	鈴木 政吉
一四	一七六	同業組合事業成績	名古屋	市中區南鍛冶屋町	愛知縣時計製造同業組合
一二	一六七	特別高壓碼子及懸垂碼子	愛知	郡中村	日本陶器合名會社
一一	一四八	全	全	市中區下笹島町	尾張時計株式會社
一一	一四八	掛置時計各種	全	市中區三田町	合資高野金屬品製作所
一一	一四五	淺野式合板應用室內裝飾	全	市西區上島町	淺野 吉次郎
一〇	一三三	提	全	市中區小林町	鈴木 寅松
一〇	一三三	扇	全	市西區堀詰町	水野 彦吉
一〇	一三三	履	全	市中區新柳町	鶴飼 喜八
一〇	一三〇	袴繪手提重	名古屋	市西區袋町	合資會社萬茂商店

一四〇

六六六六六六六六六六六六六六六六

六六六六六六六六六六六六六六六六

全全全全全全全全全全全全全全
燒酎 味淋 大東女 關
燒酎 味淋 大東女 關
花甘七常愛大
園強櫻盤嬌和

全 豐 寶 豐 名 知 丹 幡 愛 知 全 全 海 知 海 全 知
市 橋 飯 橋 古 多 羽 豆 知 多 郡 郡 部 多 部 郡 多
大 市 郡 市 屋 郡 郡 郡 郡 郡 郡 郡 郡 郡 郡 郡 郡
字 大 三 大 市 西 郡 郡 郡 郡 郡 郡 郡 郡 郡 郡 郡
船 字 谷 字 區 內 呼 龜 蟹 富 八 蟹 江 針 江 小 鈴
大 花 三 傳 海 積 崎 江 田 幡 江 屋 江 鈴 谷
字 園 谷 馬 町 町 町 町 町 町 町 村 村 村 村 村 村 村

永 大 安 山 後 服 山 近 間 鳥 井 龜 堀 田 竹 大 服
田 岩 達 口 藤 部 田 山 藤 上 甲 田 內 山 部
秋 百 文 素 常 治 平 合 大 傳 傳 大 中 傳 山 部
助 太 一 臣 藏 助 社 社 社 社 社 社 社 社 社 社 社
助 郎 一 臣 藏 助 社 社 社 社 社 社 社 社 社 社 社
八 藏 郎 新 社 社 社 社 社 社 社 社 社 社 社 社

六六六六六六六六六六六六六六六六

六六六六六六六六六六六六六六六六

全全全全全全全全全全全全全全
燒酎 全 全 全 全 全 全 全 全 全 全 全 全 全 全 全
燒酎 全 全 全 全 全 全 全 全 全 全 全 全 全 全 全
玉 自 雙 四 真 幼 一 あ 鷹 軍 大 チ 和 龍 朝 清
櫻 慢 海 波 宗 川 登 玉 夢 の 配 正 大 エ リー 合 龍 朝 酒
玉 櫻 慢 海 波 宗 川 登 玉 夢 の 配 正 大 エ リー 合 龍 朝 酒
印 娘 鶴 波 宗 川 登 玉 夢 の 配 正 大 エ リー 合 龍 朝 酒

全 知 海 知 全 名 丹 幡 丹 全 知 東 渥 全 全 知 碧
郡 多 部 郡 多 古 羽 豆 羽 郡 郡 郡 多 美 郡 郡 郡 海
全 郡 郡 郡 市 屋 郡 郡 郡 郡 郡 郡 郡 郡 郡 郡 郡 郡
大 大 大 西 市 東 郡 郡 郡 郡 郡 郡 郡 郡 郡 郡 郡
高 高 高 區 東 郡 郡 郡 郡 郡 郡 郡 郡 郡 郡 郡
町 町 町 針 屋 郡 郡 郡 郡 郡 郡 郡 郡 郡 郡 郡
小 針 屋 郡 郡 郡 郡 郡 郡 郡 郡 郡 郡 郡 郡
舟 屋 郡 郡 郡 郡 郡 郡 郡 郡 郡 郡 郡 郡
村 屋 郡 郡 郡 郡 郡 郡 郡 郡 郡 郡 郡 郡
村 屋 郡 郡 郡 郡 郡 郡 郡 郡 郡 郡 郡 郡

中 日 佐 日 堀 佐 合 太 丸 山 久 柴 山 柳 伊 澤 稻
倉 本 藤 高 堀 田 資 田 井 盛 野 田 內 原 藤 田 葉
合 造 藤 善 善 資 合 井 岩 野 內 原 藤 田 富 彌
資 造 藤 善 善 資 合 井 岩 野 內 原 藤 田 富 彌
會 株 孫 兵 善 野 合 莊 伊 善 次 彌
社 式 七 術 七 會 會 社 平 助 藏 郎 吉
社 會 社 術 術 社 社 平 助 藏 郎 吉
社 會 社 術 術 社 社 平 助 藏 郎 吉

