

REPRODUCED BY NATIONAL CENTRAL LIBRARY, TAIWAN, 6/2014

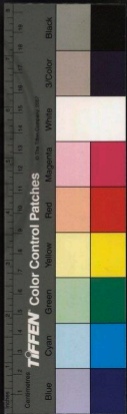

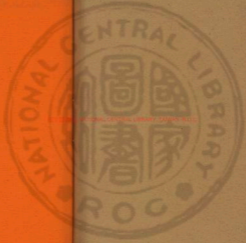





國立中央圖書館, 臺灣, R.O.C.



TIFFEN Color Control Patches

© 1996 Tiffen Inc.

Black

3 Color

White

Magenta

Red

Yellow

Green

Cyan

Blue



刻兩漢博聞序
 自狂秦書儒之禍而三代之文
 不覽者多矣漢興如隋何魯兩
 生輩或者亦焚坑子遺之子未可
 謂之弘雅也厥後陳農求遺書於
 天下而未火者出焉蓋異於孔壁
 之所藏有所槩限者矣由是人漸
 以傳習文始向盛如司馬遷之史記

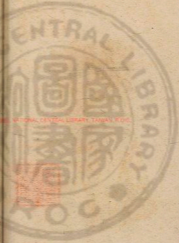

NATIONAL CENTRAL LIBRARY, TAIWAN, R.O.C.



六煩心於勤敏播迓於勞瘁以成之
而兩漢書則又有所因述採輯頗易
其間註什訓詁不獲盡遍近古載
籍莫過於兩漢書也而詁釋弗
考形似弗辨則何以下涵於羣編
耶韓子所謂記事者必提其要纂
言者必鈎其玄宋儻之意以為讀
書者讀其實而已其浮泛游移

之辭奚足為尚此兩漢博聞之
不可以或少也予劣學瑣尾促狹
習奔時之業遵俗師之課而辟
充螢焰注精於漢書博聞一書
未之快目晚歲方遇錄本驚嘆曰
初讀漢書之年而以此備參考
決疑貳何其詔豕以微哉今稟
頽之甚欲再詣其次如少齡氣銳

之時不能一強違矣乃思立達者
天下之公開鑿者先民之哲急
用銳諸梓以為讀漢書者之啟鎗
庶乎不坐豕弊扶持其聰明恢拓
其智慮俾學者俱為弘儒則有
作必敷國華有言必為至道且有
以迥絕乎不根之陋語移責乎非
古之織家而今一時任俗率狼戾

離披見此書者是猶觀南威而匿
鬼歟觀尚織而毀牛衣矣何則有
天降之人斯有天發之言有天發
之言斯有天成之文莫非模諸古
而濟之以才出諸心而緯之以思講
諸類而達之以神其月更而歲不
同者自爾焯然蔚然揆天章而
炳地理非由妄以綴之虛以屬之



兩漢博聞卷第一 前漢

目錄

北闕

鳳閣

麒麟閣

靈旗

鍾虞

通權火

承露盤

戶解

凍倉寶雞

北第

東第

甲舍

柱下方書

計相

莫府

部曲

部校

栗姚校尉

也此又不可以容譏喙肆哂類焉
噫鄭賢記世林討論之長左史
稱子產博雅之學其不異於此
書乎

嘉靖戊午元日黃魯曾撰



金人

慶兵

部刺史

郡守尉

李法

甲乙帳

綺統

毅騎

滿籬

丞相更春乃封

上尊酒

慮囚

裹衣博帶

櫛具劍

具獄

躡履

借前箸

僭石之祿

雋永

赤松子

黃石書

金匱之計

五宗

紬書

臧復

土刑

間使

鑿空

甲竹杖

黃金上幣

以斤名金

牢盆

宣室

大鈞

泉布

秦半之賦

閭左

九府圖法

黃頭郎

破觥爲園

椎埋

喉咽

符節臺

結髮

戈船

旁午

梓宮

輜輳車

廟勝

駮疥

蒲輪

象息

左遷

木強

掖門

瓦合之卒

醞藉

推殺

肺附

除吏

關說

揚摧

武庫兵

建鼓寺

不訾之軀

次骨

睡毗

柄臣

堂皇

伏質

尚方斬馬劍

軺傳傳對

九九

魁柄

文石陛赤

洪坐

珠璣

印章數五

篇

殿

臥廡

奏廟

三翼

行內

靈壽杖

青蒲

移病

營蕤

印鞞

重足迹

擊劍

筆札

校獵

TIFFEN Color Control Patches

Blue Cyan Green Yellow Red Magenta White Black

ColorChecker

六玉蚪

扈從四枚

垂堂

行祖

白屋

羽林孤兒

猶豫

予寧三年

除任子令

名田

琬題

弁閣 平處

駭賦

明堂

卜射武戲

待詔漏刻

兩漢博聞卷第二 前漢

目錄

黃屋左纛

關用傳

巖廊

矯僞

詔板

腐刑

銅竹符

質疑

綠飾儒術

媒藥

亭長

甄鈞

戲下

稱制

叢臺

邸舍

謗木

芝房



龍淵宮 泮劍

程量

疾置

伐閱

椒房

山郎

榮街

橫草之功

鸞旗

空奉

臨遣

籍甚

長榆塞

警趣

枝梧

祭酒

靡隅

轅門

廝養

相駁

秋家

犬牙

驂乘

進善旌

長星 持字

豎儒

出其右

湯沐邑

編戶

章程 帶屬規摹

錢契

百一 建字

計借

角抵

池籞

仗飛

一封輅傳

元服

昆蟲

璽符節

按堵

鈎距

金印赤敔

守宮

泰階六符

賈區

投石拔距

TIFFEN Color Control Patches



尸祿

漿酒霍肉蒼頭
盧兒

衣敝履空

絲力

遲明

閩中

亡賴

逮捕

三族

羽檄

權酷

阡陌

幸酒

侍婢

財取

闔郡

黃鵠下太液

弄田

飾厨傳

城旦舂鬼薪白粲

耐金

方內

陸海

不根持論

漏澤

棄繻

狼戾

鼓鑄

五鼎

綠幘傳禱

抗疏

徇地

傳舍

搯擊

羽衣

六飛

隋直

虎落

還踵

調兵食

十年不調

倚瑟

腐儒

武帳

TIFFEN Color Control Patches



兩漢博聞卷第三目錄

前漢

更有三品

暴室

中二千石

佐酒

張飲

駃騠

擁琴

復道

乘傳

舍人

宿兵

柱國

詭辯

揜會

一子不事

合從

約從

景從

頭會箕歛

同產子

縣官

舞文

巧詆

尺籍伍符

厥張

一槩

原廟

械器

夜提

物故

三秦

為壽

祚馬焚僮

百越

壬人

汶上明堂

管筭符官

姬妾

辟疆

白公

TIFFEN Color Control Patches

Blue Cyan Green Yellow Red Magenta White 3-Color Black

換汗

郵亭

左道

相訐

禁鼓

流庸

傳馬

馬口錢

繙錢

計帳

占租

倉廩

長楊五柞

橋度吏

侵漁

絕幕

栢梁臺

火耕水耨

泛駕之馬

蹠弛

典屬國

水衡錢

使行

便殿

子大夫

筭商車

漕渠

不肖

惡少年

緩頰

間出

亢禮

三川

銜枚

老弱傳籍

甬道

陛下

三齊

花園

酒闌

賜告

織衣直指

長揖

斬以徇

宗臣

法有租

較然

藉棗

青瑣

濯歌

奉常

期門羽林

閑騎

少府

執金吾

水衡都尉

越騎

戊巳校尉

金匱整綬

徵侯

丞相

五兵

輪之司空

司隸

行在

厓上

渥洼馬

朝日夕月

先甲

舳舻

汗血馬

裏璽金

小步馬

織齋

晚箭

計然

掌故

狼顧

服役

心計

齊民

均輸平準

三木

關耳

青社

宵人

劔論

園牆

少從

進執

積竹杖

仰藥

招權

采金酏水

TIFFEN Color Control Patches

Blue Cyan Green Yellow Red Magenta White 3-Color Black

兩漢博聞卷第三目錄

兩漢博聞卷第四目錄

前漢

治行

獄市

事刃

封人頭

阪上走丸

申子學

任俠

冠玉

端門

從理入口

簿責

四皓

銜檄

詐僞萌生

翁主

王主

執獨

偶人

左驗

城門候

橋正

TIFFEN Color Control Patches

Blue Cyan Green Yellow Red Magenta White Black

交鑿	榜人	反駁	<small>廣韻 時字</small>
品藻	咫尺之書	枉矢	
天狗	常伯	法從	
殊庭	首級	裨王	
大黃	從橫短長術		
三尺法	箴石	囊然	
數奇	居無何	烏號	
不世之功	龍齋	十二樓	

官騎	承明廬	求雨	祁連山	蓬蔭	鉦鼓	子絲	小生
周陞	威稜	旬歲	躡鞞	闍尹	亞將	行馳道	畔換
旄旗	鑿坏	泉山	冢象祁連	奪適	射鵬	丈人	君侯

箭服

伏祠

桌鏡

縉紳

綿蕞

九賓

鷓夷

傾蓋

統斷幹

文甲

五諸侯

復除

拔城

穀噉

急就篇

八體

六體

秦篆

竹皮冠

能

擊筑

三雍

蹲鴟

感柴

五陵

二府

交戟

置醴

枕中書

印剂

馮軾

間路

莽驪山

騶騎

凌室

問者

弋絲

太夫人

醪

指縱

棧道

鴛酒

引強

殿兵

龜如椎

酒家保

遮虜障

寧盧

TIFFEN Color Control Patches



成蹊

爰臂

厥角跗首

門牡飛

九沭

初用夏正

犇命

封君

即山鑄錢

磨錢質取鎔

皮幣

苑馬

商頰

黔首

鵠冠

雉經

牢讓

咀藥

劍璣

秋忽

置亭

離飢寒

金選之品

名數

首鼠兩端

睢陽曲

兩漢博聞卷第四目錄

TIFFEN Color Control Patches



附漢博開卷五目錄

前漢

詩間

鳴鏑

持滿

駿驥冠

餐霞

倒景

涓人蒼頭軍

上游

拾芥

天極

折膠

賈豎

長休告

天府

方中

爰書

縣土炭

景星

舞知乾沒

間適

綠車

NATIONAL CENTRAL LIBRARY, TAIWAN, R.O.C.

TIFFEN Color Control Patches

Blue

Cyan

Green

Yellow

Red

Magenta

White

3-Color

Black

珠襦

席勝

琅當

橫行書

尉薦

童騎

便面

金布令

犀利

千人司馬

畫象

度曲

甲觀畫堂

袷祭

郡將

股弁

縣度

緩飲

馬復令

田輸壘渠犂

儀形

子午道

跬步

毛犖

東涇

曲臺記

大小載

驪駒

鬼廷栢

冥宅

鋤筩

負海

犖

方制

日夜食

雒陽

酒泉郡

古瓜州

靈州

日南郡

耐刑

罽

略地

葭葦之故

前星

河源

會稽禹穴九疑

紫貝

TIFFEN Color Control Patches



珊瑚

家徒四壁

犢鼻

蜀徽

請吏一考

流離

變告

持更

附離

監奴

甲令

試守一考

昆明池

居延

五屬國

詳延

郵時

密時

吳陽上下時

五時

木寓龍馬

三服官

司馬門

陽朔年

微行

陵夷

客上

粉榆社

公社

官稷

禮擯

米鹽

銀黃三起

郎中令

中郎將

車戶騎三將

檻車

絕亢

沐猴

辟易

麗譙

蒂芥

攝弓

騎置

斷匈奴左右臂

分陝

甌脫

威斗

TIFFEN Color Control Patches

Blue Cyan Green Yellow Red Magenta White 3-Color Black

大漢博聞卷第六

政行喙息 豬其宮室 肝衡
校司馬 受降城

南漢博聞卷五目錄

南漢博聞卷第六
目錄

龍樓	構番	舉白
自繆	戲戟	清狂
著令	文庶	樵蘇
食采	三輔號為卿	
述射士	布鼓	桂後惠文
榜掠	抱琴負蘭	雞卜



挺身逃

傳會

衣褐

禁錢

浩穰

清閒之燕

扼虎命中

儲侍除舍

撻魃

以日易月

榷榑胡桐白草

藏緇

都護督察

單于

突門

日者

倒騎

碑碣

驩

贈行

鱗管蕭

柘漿

贊塔

隊帥

講室

兩宮

袒有功

天郊

款塞

什器

除保父母同產令

給事官司馬中

四輔

瞽說

小學

首歲

下走

望舒

結轍

膠葛

獲人

琴徽

三宮

立樂府

百賈

案脉

厭象意

雅拜

昆雞

靈氈

釋躡

褒成君

尺二牘

高嘗

力政

醕

內朝外朝

傳漏

梁肉

特將

渾秋

邊殺

車丞相

譙讓

月蝓日域

廉問

詔

象騎

堯離

二斬

比落蒙全

楚歌

額山錢

體貌大臣

官師

栗紅腐

上東門

跡前事

無狀子

排擠

橐佗

刑名

戚里

廷見

議格

魁岸

徵諫

假吏

官吏

循江上

TIFFEN Color Control Patches

Blue Cyan Green Yellow Red Magenta White Black

兩漢博聞卷第七

前漢

目錄

阿房

韋帶

張弓

魯縞

廁上

貉鄰

么麼

北叟

丹青之信

渾元

掛除

秦中

東箱

大奴

南北軍校

飲泣

提封

襠褐

RESERVED NATIONAL CENTRAL LIBRARY, TAINAN, R.O.C.

TIFFEN Color Control Patches



顯門

杜木

菜色

伏歷

壺奧

牛衣

蹂躪

文母害

豪吏

梟首

嚼秦將

甚亡謂也

七大夫

省中

海丞果丞

軫獵車

疇其爵邑

年號

大要

射聲

大長秋

長信少府

塊然

廉上

倅馬

薦草

刺舟

班輸

鴉雀

胥靡

部署

屬吏

博望死

謀祝

少府私府

厄三七之間

土著

不得月支要領

先容

七首

家廉之士

糲食

杜陵男子

押至

侵牟

質木

虎牢

句吳干越

勃碣

三楚

梁嬴

即拜

三始

蕭然

子母錢

腹非

姦鑄赤及

莢錢

八銖錢

五分錢

四銖錢

五銖錢

契刀錯刀

連弩

便衣

一半米

百金稅

問遺

舍匿

發車封

友璫

搏景

刷恥

埒富

稱之不密口

法宮

充賦

狐白

隨牒

已然諾

餐錢奉邑



兩漢博聞卷第八

後漢

目錄

大駕法駕小駕

文始五行武德之舞

三老五更

橫吹

小侯學

清宮

三鱣

三互

鯨魚杵蒲牢

周廬千列

鈎陳

尺一詔

肉刑

TIFFEN Color Control Patches



輦車驪駕 風角

道家蓬萊山 中書

名馬式 馬服君 汗簡

帝者諦也 治所 黃綬

間步 束脩之饋 司馬法

三間 鼓行 人品

角立傑出 國憂 禁氏二業

琴增二絃 去符傳 清詔

去就之祭 前星 紅雲

當陽侯 北寺獄 通儒俗儒

伎數 奏記 披牢

叟兵 百六有會

郡焉南北鄔 鮮車怒馬

服練紅 八月賜羊酒

三關 天心 傳國璽

紫微宮 飛書 伊優旼

彈恭

格五

六博

意錢

蹴鞠

步驟

椽扇

甲乙科射策

三獨坐

景風

問氣

三統

百戶牛酒

駭雞犀

設屏

重繭

樞機

太后臨朝

闕覽

柱天

匿犀

僮牛

角力

慰藉

秦弓卧鼓

章鉞

懸師

銀艾

晏開

織券

中藏

元元

左官

韋帶

殊死

史書

生犀

六幽

廊廟之計

從官



兩漢博聞卷第九

後漢

目錄

六璽

紫泥

通中枕

方領

鹿車

文降

重問

棊信

回冗

投問

糝謬

闕闕

嬰城

油戟

紫文綬

兼兩

骨鯁

奕世

龜鼎

三

兩漢博聞卷第九

三

TIFFEN Color Control Patches



竹帛

保阿傳土

晨門

露布

東園梓器

姑息

巨萬

稽故

鍛鍊

五營

環玦

白越

采女

櫻櫛

輪菰

註誤

時髦

仙人山圖

峭巖

跋扈

富於春秋

鬻亂

府帑

浮屠

伊蒲塞

桑門仁祠

刀筆

充庭車

長檄

同門學

羽檄

錯鈇

赤草

神道

伍伯

龍頭騎

烽燧

苛政

數最

制詔

野穀旅生

TIFFEN Color Control Patches



亭候

問關

大較

中堅

武關山為地門

百縛

章秦

賜胙

牙門

投綬

輜重

雲車

占苦

嚴棘

江河

衿帶

庶孽

屠唐鄉

樓車

盤孟銘

珠畫祕器

酒鑑

縣廷

梁益

喉舌之官

兩漢博議卷第九目錄



兩漢博聞卷第十

後漢

金馬碧雞 火毳 虎魄枕

程程 鉤黨 河潼

貂獸 蚌蛛 枕櫛麩

徵墨 都亭 長秋宮

蔥嶺 雪山 龍沙

堊壑 原羊 三臺

渾儀 螭蟻 伏臘



祖臘

墳笮

冒冱

宰士采福

告謚

復土

邸第第第

機衡

追北

赤地

盤銀

秣歸

輻輳

鹿門

果下馬

縞素

師子封牛

鴻都門學士

賣官

天祿渴烏

紹介

六韜

蒙衝船

推步

霄

沆瀣

穀飲

廬落院巷

熊經鷓頊

餌胡麻酥白

青牛道士

風間

鵠髮

明府

境垆

金沙光珠

六丁

玉搔頭

牛黃

五嶺

壽藏

金蠶

五溪

投劾

精蘆

水排

捲握

鳧藻

TIFFEN Color Control Patches



方舟

兩師風伯

龍門

巫覡之言

銀臺

曾城

尺牘

獄犴填滿

容車

交河

翡翠

丙穴

三泉

折角巾

邊幅

蔡侯紙

突騎

三輔

門下掾

錚錚

爛羊頭

綠林

黃巾

赤眉

錢塘

華陽國志

蟬坑

日祀問祀

騎奴

矢石

全行之氣

鈴決之符

胎息氣

鯪魚

黃鉞

方底囊隱害

銀幣

黔首繫趾

五時衣

黨銅

風為號令

明衣

杠

五經博士一家之學

白虎觀石渠墓祭

專門

大博聞卷第十

兩漢博聞卷第十一

後漢

村禪

使君

太史公

巴蜀

使匈奴中郎將

擁節

都護

修費字

博士十四家

家法

石經

滕囊

棹楫

三家詩

西域南山

匈奴龍利

醜酒

羯胡

幅巾

馬當匈奴

舍元包一

TIFFEN Color Control Patches

Blue Cyan Green Yellow Red Magenta White 3/Color Black

秘經

踟躕

緜裘

請獻

君子不死之國

德星

不三宿桑下

佛陀

膏仰養和

季母

青門

氍毹

奇幻

流沙

海大秦國蓋合香

魂歸岱天孫

翫麈

鞍祀

秦海

半

蒸莽

幅裂

虹蜺

投蜺

配附

投暮

選懦之恩

聚落

玉門關

小杜律

管宄

宿麥

命天

大行

青部

拘儒

置之度外

解構

抵掌

煥繡

坏冶

刻玉版

銘功鼎

勒景襄之鍾

欽願

碧嶺

TIFFEN Color Control Patches



恭館

遂古

茹薇

診脈

賈胡

鼓下戮人

攘袂

錄尚書事

放手

贖刑

投傳

度遼將軍五原

部將

天人致誅

封事副封

昆侖塞

郎官上應列宿

懷檄

尤無狀者

斗食小吏

方目紗

鈇鑕

沐渠

大醮禁辟飲

三老

白馬羌

三韓

太白

初作壽陵

徒函谷關

襄斜

軍假吏山阻用材官

憤

豪傑英俊

司隸

殺皮繡頭

內學

謁太山請命

思遲學士

三屬

葶甲



漢博聞卷第十二

後漢

物色錯愕貫行

太白經天

款段馬 試守

麤糲

眩昏 髮髮

正印文

壺頭山 荅布

椒風

昭陽殿 泰紫

避第

帷帳 檢押

狙詐

叔末 權

兼金

不



邪論

強項

悽悽

壽豕

抵罪

南北庭

前載

調殺

耆夫

平署

北門

版蕩

九市

山西

門士

大駟

題目

琴操

圍邑

綺疎

飛梁

洞戶

偃伯靈臺

亡命

刊章

郵置

隸名

隱几

直指

臘賜

五湖

浩臺

絡驛不絕

優復

韓藉

典負

二祖四宗

釜鬻

平民

伏閑

橙適

孤校

靈篇

詩細

切積

廢典

犀舟勁楫

鎧馬

右姓	白水爲河	天潢
小靳	區種	行春
桑榆	三署郎	端門
貪叨	苞直	黃腸
鄭公鄉	公羊暴守	顛氣
棹卒	露橈	巫盞
讎校	偃子	

表左	列將	宰府
右職	皂囊	魁頭露紒
闊達	回客	風星
乙夜鷄鳴歌賀冬至		杜宇
九宮	陽月	三家言天
八行	象鑑	五星
樓宮	雲罕	皮軒
豹尾	一時之功	尼首





兩漢博聞卷第一

北闕高帝紀

七年至長安蕭何治未央宮立東闕
北闕前殿武庫太倉

師古曰未央宮雖南嚮而尚書奏事
謁見之徒皆詣北闕公車司馬亦在
此焉是則以北闕為正門而又有東
門東闕至於西南兩面無門闕矣蓋





兩漢博文卷第一

北闕 高帝紀

七年至長安蕭何治未央宮立東闕
北闕前殿武庫太倉

師古曰未央宮雖南嚮而尚書奏事
謁見之徒皆詣北闕公車司馬亦在
此焉是則以北闕為正門而又有東
門東闕至於西南兩面無門闕矣蓋

兩漢傳聞卷第一



蕭何初立未央宮以厭勝之術理宜然乎

鳳闕

漸臺

井幹

郊祀志五下

柏梁災粵人勇之頌言曰粵俗有火災復起屋必以大用勝照之於是作建章宮其東則鳳闕高二十餘丈其西則商中數千里北治大池漸臺高二十餘丈名曰泰液南立神明臺井幹樓高五十

丈輦道相屬焉

師古曰勇之粵人名也鳳闕三輔故事云其闕闕上有銅鳳凰卽金雀也如淳曰商中商庭也師古曰商金也於序在秋故謂西方之庭爲商庭言廣數十里漸臺漸浸也臺在池中爲水所浸故曰漸臺一音子廉反

賦云漸臺泰液注云

漢宮閣疏云神

TIFFEN Color Control Patches

Blue Cyan Green Yellow Red Magenta White Black

明臺高五十丈上有九室恒置九天
道士百人然則神明并幹俱高五十
丈也并幹者井上木欄也其形或四
角或八角張衡西京賦云井幹疊而
百層卽謂此樓也幹或作翰其義並
同

麒麟閣 蘇武傳二十四

甘露三年單于始入朝上思股肱之美

遁圖畫其人於麒麟閣

張晏曰武帝獲麒麟時作此閣圖畫
其象於閣遂以爲名師古曰漢宮閣
疏云蕭何造

靈旗 楊雄傳五十七止

雄奏甘泉賦曰樹靈旗

李奇曰欲伐南越當祈太一畫旗樹
太一壇上名靈旗以指所伐之國也



鐘虞

郊祀志五下

甘露元年建章長樂鐘虞銅人皆生毛長一寸許時以為美祥

師古曰虞神靈名也縣鐘之木刻飾

為之名曰虞也

一曰鐘黃之附鐘為此獸

通權

火 郊祀志五上

去伯郊見通權火

張晏曰權火燄火也狀若井潔皐矣

其法類稱故謂之權火欲令光明遠

照通於祀所也漢祀五時於雍五十

里一燄火如淳曰權舉也師古曰凡

祭祀通舉火者或以天子不親至祠

所而望拜或以衆祠各處欲其一時

薦饗宜知早晏故以火為之節度也

他皆類此

承露盤

郊祀志五上

武帝作栢梁銅柱承雲僊人掌之屬

蘇林曰仙人以手擎盤承甘露師

古曰三輔故事云建章宮承露盤高

二十丈大七圍以銅爲之上有僊人

掌承露和玉屑飲之蓋張衡西京賦

所云立修莖之仙堂承雲表之清露

屑瓊葉以朝餐必性命之可度也

尸解

郊祀志五十一後漢王在傳七十二

燕人爲方僊道形解銷化

服虔曰尸解也張晏曰人老而解去

故骨如變化也今山中有龍骨世人

謂之龍解骨化去應劭曰列仙傳曰

崔文子學仙於王子喬王子喬化爲

白蜺文子驚引戈擊之俯而見之王

子喬之尸也須臾則爲大鳥飛而去

師古曰服張二說是也又後漢書注

TIFFEN Color Control Patches

Blue Cyan Green Yellow Red Magenta White Black

云尸解者言將登仙假託爲尸以解化也

陳倉寶鷄

亦祀志五上 楊雄傳五十七

秦文公獲若石云于陳倉北阪城祠之其神或歲不至或歲數來也常以夜光輝若流星從東方來集于祠城若雄雉其聲殷殷云野鷄夜鳴以一牢祠之名陳寶祠

蘇林曰寶如石似肝師古曰陳倉北阪上城中也云語辭也殷殷聲也云傳聲之亂也野鷄亦雉也言陳寶若來而有聲則野鷄皆鳴以應上言雄雉下言野鷄史駁文也怪瓚曰陳倉縣有寶夫人祠或一歲二歲與葉君合葉君神來時天爲之殷殷雷聲雉爲之雉

楊雄校獵賦云罕車飛揚武騎聿皇蹈
飛豹追天寶應駢聲擊流光瑩盡山窮
囊括其雌雄

師古曰罕車畢罕之車也聿皇疾貌
應劭曰天寶陳寶也晉灼曰天寶鷄
頭而人身如淳曰陳寶神來下時駢
然有聲又有光精也應劭曰下時窮
極山川天地之間然後得其雌雄也

師古曰雄在陳倉雌在南陽也故云
野盡山窮也駢昔昔萌反

北第

夏侯傳十一

惠帝賜夏侯嬰北第

師古曰北第者近北闕之第嬰最第
一也故張衡賦云北闕甲第當道直

啓

東第

司馬相如傳二十七下

司馬相如喻蜀文曰邊郡之士急國家之難而樂盡人臣之道也故有剖符之封析圭而爵位爲通侯居列東第

師古曰東第甲宅也居帝城之東故

曰東第也

甲舍

胡建傳三十七

射甲舍門

師古曰甲舍卽甲第也

柱下方書

張蒼傳計三

張蒼秦時爲御史主柱下方書

如淳曰方板也謂事事在板上者也

秦置柱下史蒼爲御史主其事或曰

主四方文書也師古曰居殿柱之下

若今侍立御史也

計相

張蒼傳

張蒼封北平侯遷爲計相一月更以列

侯為主計四歲是時蕭何為相國而蒼乃自秦時為柱下御史明習天下圖書計籍又善用筭律曆故令蒼以列侯居相府主郡國之計者

文穎曰以能計故號曰計相師古曰專主計籍故號計相如淳曰時所卒立非久施也師古曰去計相之名更號主計

莫府

李廣傳二十四

李廣莫府省文書

晉灼曰將軍職在征行無常處所在為治故言莫府也莫大也或曰衛青征匈奴絕大莫大克獲帝就拜大將軍於莫中府故曰莫府莫府之名始於此也師古曰二說皆非也莫府者以軍幕為義古字通單用耳軍旅無

TIFFEN Color Control Patches

Blue Cyan Green Yellow Red Magenta White 3 Color Black

常居止故以帳幕言之廉頗李牧市租皆入幕府此則非因衛青始有其號又其訓大於義乖矣省少也音所領反

部曲 李廣傳

李廣行無部曲行首

師古曰續漢書百官志云將軍領軍皆有部曲大將軍營五部部校尉一

人部下有部曲有軍候一人今廣尚於簡易故行道之中而不立部曲也

部校 衛青傳二十五

詔御史曰護軍都尉公孫敖三從大將軍擊匈奴常護軍傳校獲王

師古曰傳讀曰附言敖總護諸軍每附部校以致克捷而獲王也校者營壘之稱故請軍之一部爲一校或曰



幡旗之名非也每軍一校則別爲幡

耳木名校也

票姚校尉

霍去病傳二十五

去病爲票姚校尉

服虔曰音飄搖師古曰票音頻妙反

姚音羊召反票姚勁疾之貌也荀悅

漢紀作票鴉字去病後爲票騎將軍

尚取票姚之字耳今讀者音飄搖則

不當其義也

金人

去病傳

票騎將軍收休屠祭天金人

如淳曰祭以金人爲主也張晏曰佛

徒祠金人也師古曰今之佛像是也

休音許蚪反屠音儲

麋兵

去病傳

票騎將軍歷五王國轉戰六日過焉支

TIFFEN Color Control Patches



山千有餘里合短兵麋皋蘭下

應劭曰隴西白石縣塞外河名也蘇林曰匈奴中山關名也李奇曰麋音鹿津名也晉灼曰世俗謂盡死殺人爲糜糟文穎曰麋音意曹反師古曰麋字本從金鹿聲轉寫訛耳麋謂苦擊而多殺也皋蘭山名也言苦戰於皋蘭山下而多殺虜也晉說文音

得之今俗猶謂打擊之甚者曰麋鹿牝鹿也音於求反

部刺史

百官公卿表上七

監御史秦官掌監郡漢省丞相遣史分刺州不常置武帝元封五年初置部刺史掌奉詔條察州秩六百石負十三人居部九歲舉爲守相

刺史以六條察事

郡守尉

曹參傳九百官表七上

後漢桓帝永壽元年

TIFFEN Color Control Patches



秦一郡置守尉監三人

百官表曰郡尉掌佐守典武職甲卒秩
比二千石景帝二年更名郡尉曰都尉
建武七年省唯邊郡往往置都尉及屬
國都尉丞奇元年以太山琅邪二郡寇
賊不息置都尉

李法

魏建傳三十七

黃帝李法

平當爲御史大夫至丞相以冬月賜
關內侯明年春上使使者召欲封當
病篤不應召室家或謂當不可強起受
侯印爲子孫耶當曰起受侯印還臥而
死死有餘罪今不起者所以爲子孫也
如淳曰漢儀注御史大夫爲丞相更
春乃封故先賜關內侯也李奇曰以
冬月非封侯時且先賜爵關內侯也

師古曰李說是也

上尊酒

平當傳

賜當上尊酒

如淳曰律稻米一斗得酒一斗爲上
尊稷米一斗得酒一斗爲中尊粟米
一斗得酒一斗爲下尊師古曰稷卽
粟也中尊者宜爲黍米不當言稷且
作酒自有澆醇之異爲上中下耳不

必繫之米

慮囚

舊不疑傳四十一

雋不疑爲京兆尹每行縣錄囚徒還其
母輒問有所平反活幾何人

師古曰省錄之知其情狀有寃滯與
不也今云慮囚本錄聲之去者耳音
力具反而近俗不曉其意訛其文遂
爲思慮之慮失其源矣行音下更反

TIFFEN Color Control Patches

Blue Cyan Green Yellow Red Magenta White Black

如淳曰反皆幡幡奏使從輕也師古

曰幾音居起反

褰衣博帶

雋不疑傳四十一

雋不疑褰衣博帶

師古曰褰大裾也言著褰大之衣廣博之帶也而說者乃以為朝服垂褰之衣非也

櫛具劔

雋不疑傳

雋不疑冠進賢冠帶櫛具劔

應劭曰櫛具木櫛首之劔櫛落壯大

也晉灼曰古長劔首以玉作并鹿盧形上刻木作山形如似蓮花初生未敷時今大劔木首其狀似此師古曰晉說是也櫛音翳標音匹遙反

具獄

于定國傳四十一

師古曰具獄者獄案已成其文備具



也

躡履

傳不疑傳

後漢崔擘傳四十二

暴勝之躡履迎雋不疑

文穎曰躡音纏師古曰履不著跟曰

躡躡謂納履未正曳之而行言其遽

也躡音山爾反

崔駰侯寶憲徒每迎門

疑履謂納履曳之而行言急速也履

與躡同

借前箸

張良傳十

張良曰臣請借前箸以籌之

張晏曰求借所食之箸用指畫也或

曰前世著明之事已籌度今時之不

若也師古曰或說非也著直庶反

儋石之祿

勸通傳十五

守儋石之祿者闕卿相之位



雋永

應劭曰齊人名小嬰爲僂受一斛音
灼曰石斗石也師古曰僂音都濫反
或曰僂者一人之所負擔也

蒯通論戰國時說士權變亦自序其說
凡八十一首號曰雋永

師古曰雋音字充反雋肥肉也永長
也言所論甘美而義深長也

赤松子

張良傳

張良曰願棄人間事欲從赤松子游耳
師古曰赤松子仙人號也神農時爲
雨師服水土教神農能入火不燒至
昆山上常止西王母石室隨風雨上
下炎帝少女追之亦得仙俱去

黃石書

張良傳

張良嘗步遊下邳圯上有一老父衣褐

TIFFEN Color Control Patches

Blue Cyan Green Yellow Red Magenta White 3 Color Black

至良所直節其履圯下頷謂良曰孺子
下取履良取履圯下跪進父曰孺子可
教遂與期夜半往有頃父亦來出一編
書曰讀是爲王者師後十年興十三年
見我濟北穀城下黃石卽我也其書乃
太公兵法

服虔曰圯音願楚人謂橋曰圯應劭
曰汜水之上也文穎曰沂水上橋也

師古曰下邳之水非汜水也又非沂
水服虔說是矣

金匱之計

孝成趙皇后傳六十七下

耿育上疏愚臣既不能深授安危定金
匱之計

師古曰援引也金匱言長久之法可
藏於金匱石室者也援音爰

五宗

司馬遷傳三十

TIFFEN Color Control Patches

Blue Cyan Green Yellow Red Magenta White 3/4 Color Black

遷作五宗世家

師古曰景帝子凡十三人爲王而母五人所生遷謂同母者爲一宗故云五宗也

細書

司馬遷傳

遷爲太史令細史記石室金縢之書

如淳曰細微舊書故事而次述之師古曰此謬非也細謂綴集之音

與贖同

臧獲

司馬遷傳

應劭曰楊雄方言云海岱之間罵奴曰臧罵婢曰獲燕之北郊民而壻婢謂之臧女而婦奴謂之獲晉灼曰臧獲敗敵所被虜獲爲奴隸者師古曰應說是也

土刑

司馬遷傳



堯舜飯土簋歆土刑

師古曰簋所以盛飯也刑所以盛羹也土謂燒土爲之卽瓦器也

間使

張騫傳三十一

天子聞張騫之言欲從蜀求大夏道迺令囚蜀犍爲發間使四道並出出駝出柝出徙印出焚徙音斯

師古曰間使者求間隙而行又注

鑿空

張騫傳

通傳間使謂使人伺間隙而單行

張騫旣至烏孫致賜喻指卽分遣副使使大宛康居月氏大夏烏孫發道譯送騫與烏孫使數十人馬數十匹報謝因令窺漢知其廣大騫還拜爲大行歲餘騫卒後歲餘其所遣副使通大夏之屬者皆頗與其人俱來於是西北國始通

於漢矣然審鑿空諸後使往者皆稱博望侯以為質於外國

蘇林曰鑿開也空通也審始開通西域道也師古曰空孔也猶言始鑿其孔穴也故此下言當空道而西域傳謂孔道也

邛竹杖

張騫傳

張騫曰臣在大夏時見邛竹杖蜀布

臣瓚曰邛山名生此竹高節可作杖服虔曰布細布也師古曰邛竹杖人皆譏之無假多釋而蘇林乃言節間合而體離誤後學矣

黃金上幣

食貨志四下

秦兼天下幣為二等黃金以鎰為名上幣銅錢質如周錢文曰半兩重如其文而珠玉龜貝銀錫之屬為器飾寶藏不

TIFFEN Color Control Patches



爲幣然各隨時輕重無常

孟康曰二十兩爲鎰師古曰改周一斤之制更以鎰爲金之名數也高祖初賜張良金百鎰此尚秦制也上幣者二等之中黃金爲上而錢爲下也臣瓚曰言錢之形質如周錢唯文異耳

以斤名金

食貨志

惠帝紀

漢興以爲秦錢重難用更令民鑄莢錢黃金一斤

師古曰復周之制更以斤名金

惠帝紀晉灼曰凡言黃金真金也不言黃謂錢也食貨志黃金一斤直萬錢師古曰諸賜言黃者皆與之金不言黃者一金與萬錢也

牢盆



孔僅東郭咸陽言願募民自給費因官器作鬻鹽官與牢盆

蘇林曰牢價直也今世人言顧手牢如淳曰牢廩食也古者名廩爲牢盆鬻鹽盆也師古曰牢蘇說是也鬻古煮字

宣室

賈誼傳十八 刑法志三

文帝思賈誼徵之至入見上方受釐堂

宣室

蘇林曰宣室未央前正室也應劭曰釐祭餘肉也漢儀注祭天地五時皇帝不自行祠還致福釐音禧師古曰禧福也借釐字爲之耳言受神之福刑法志云宣帝時季秋後廷尉請讞時上常幸宣室齋居而決事

如淳曰宣室布政教之室也重用刑

TIFFEN Color Control Patches

Blue Cyan Green Yellow Red Magenta White Black

故齋戒以決事晉灼曰未央宮中有
宣室殿師古曰蓋其殿在前殿之側
也齋則居之

大鈞

賈誼傳

大鈞播物塊北無垠

如淳曰陶者作器於鈞上此以造化
爲大鈞也應劭曰其氣塊北非有限
齊也師古曰今造瓦者謂所轉爲鈞

言造化爲人亦猶陶之造瓦爾塊音
烏朗反北音於黠反

泉布

食貨志

貨寶於金利於刀流於泉布於布束於

帛

如淳曰名錢爲刀者以其利於民也
流行如泉也布者布於民間李奇曰
束聚也



秦半之賦

食貨志四上

秦始皇內興功作外攘夷狄收秦半之賦

師古曰秦半三分取其二

閭左

食貨志

發閭左之戍

應劭曰秦時以謫發之名謫戍先發更有過及贅壻賈人後以常有市籍

者發又後以大父母父母嘗有市籍者戍者曹輩盡復入閭取其左發之未及取右而秦亡師古曰閭里門也言居在里門之左者一切發之此閭左之釋應最得之諸家之義煩穢舛錯故無所取也孟康曰秦時復除者居閭之左後發役不供復役之也或云直先發取其左也



九府圖法

食貨志四下

太公爲周立九府圖法

李奇曰圖卽錢也圖一寸而重九兩
師古曰此說非也周官天府玉府內
府外府泉府天府職內職金職幣皆
掌財幣之官故云九府圖謂均而通
也

黃頭郎

鄧通傳六十三

鄧通以濯船爲黃頭郎

師古曰濯船能持櫂行船也上勝水
其色黃故刺船之郎皆著黃帽因號
曰黃頭郎也濯讀曰濯音直孝反
破觥爲圜 酷吏傳序六十

漢興破觥而爲圜斲凋而爲樸

孟康曰觥方也師古曰去嚴刑而從
簡易抑巧僞而務敦厚也凋與彫同



推埋 王溫舒傳六十七

王溫舒少時推埋爲姦

師古曰推殺人而埋之椎直追反

喉咽 嚴延年傳六十

延年曰河南天下喉咽

師古曰喉咽言其所在襟要如人體

之有喉咽

符節臺 延年傳

左馮翊缺上欲徵嚴延年符已發爲其

名酷復止

應劭曰符竹使符也藏在符節臺欲

有所拜召治書御史符節令發符下

太尉也

結髮

梁丘賀傳五十八

梁丘賀薦施讎結髮事師數十年

師古曰言從結髮爲童非卽從師學



也

戈船武帝紀元鼎五年

歸義越侯嚴爲戈船將軍

張晏曰嚴故越人降爲歸義侯越人於水中負人船又有蛟龍之害故置戈於船下因爲名臣瓚曰伍子胥書有戈船以載干戈因謂之戈船也

旁午

霍光傳三十八

昌邑王受璽已來二十七日使者旁午持節詔諸官署徵發凡一千一百二十七事

如淳曰旁午分布也師古曰一從一橫爲旁午猶言交橫也

梓宮

霍光傳後漢顯宗紀二

服虔曰棺也師古曰以梓木爲之親身之棺也葬霍光爲天子制故亦稱梓宮

TIFFEN Color Control Patches

Blue Cyan Green Yellow Red Magenta White Black

後漢書注云梓宮以梓木爲棺風俗通曰宮者存時所居緣生事死因以爲名

輜輶車

霍光傳

載霍光尸柩以輜輶車

文穎曰輜輶車如今喪輜車也孟康曰如衣車有牕牖閉之則溫開之則涼故名之輜輶車也臣瓚曰秦始皇道崩秘其事載以輜輶車百官奏事

如故此不得是輜車類也師古曰輜輶本安車也可以臥息後因載喪飾以柳絮故遂爲喪車耳輜者密閉輶者旁開牕牖各別一葉後人旣專以載喪又去其一而摠爲藩飾合工名呼之

廟勝

趙充國傳三十九

誠非素定廟勝之策



師古曰廟勝謂謀於廟堂而勝敵也

戰瘃

趙充國傳

軍士寒手足戰瘃

文穎曰戰坼裂也瘃寒創也師古曰
戰音軍瘃音竹足反

蒲輪

申公傳五十八

王臧趙綰請立明堂以朝諸侯不能就
其事乃言師申公於是上使使束帛加

壁安車以蒲裹輪駕駟迎申公申公至

八十餘

索息

孝成班婕妤傳六十七下

班婕妤賦云每寤寐而索息兮

師古曰索息言懼而喘息也索古累

字

左遷

周昌傳十二

高祖召御史大夫周昌曰吾欲煩公公



彊爲我相趙昌極知其左遷

師古曰是時尊右而卑左故謂賤秩位爲左遷

木強

周昌傳

贊曰周昌木強人也

師古曰言其強質如木石強音其兩

反

掖門

咸寧紀建始三年

服虔曰掖門者正門之旁小門也

古曰掖門在兩傍言如人臂掖也

瓦合之卒

辭食其傳

酈食其謂高祖曰足下起瓦合之卒

師古曰謂如破瓦之相合雖曰聚合

而不齊同

醞藉

薛廣德傳三十七

後漢第五 叙

薛廣德爲人溫雅有醞藉



師古曰醞言如醞釀也藉有所薦藉

也

第五倫少蘊藉不修威儀

注云蘊藉猶寬博也

推轂

田蚡傳二十三

竇嬰田蚡俱好儒術推轂趙綰為御史大夫王臧為郎中令

師古曰推轂謂升薦之若轉車轂之

為也

肺附田蚡傳 劉向傳六

蚡以肺附為相

師古曰舊解云肺附如肝肺之相附著也一說肺斫木札也喻其輕薄附著大材也又劉向傳臣幸得託肺附注云肝肺相附著猶言心膂也一說自言於帝室猶肺札附於大材木也



除吏

田蚡傳

田蚡爲丞相入奏事語移日所言皆聽
薦人或起家至二千石權移主上上乃
曰君除吏盡未吾亦欲除吏

師古曰凡言除者除去故官就新官

關說

按辛傳

公卿皆因關說

師古曰關說者言由之而納說亦

行者之有關津也

揚摧

敘傳七十下

敘傳曰揚摧古今

師古曰揚舉也推引也揚摧者舉而
引之陳其趣也

武庫兵

母將陸儔四十七

古者諸侯方伯得頒征伐迺賜斧鉞漢
家邊吏職在距寇亦賜武庫兵皆任其



事然後蒙之春秋之誼家不藏甲所以

抑臣威損私力也

建鼓

寺

何並傳四十七
永元六年

後漢和帝紀

何並為長陵令道不拾遺初邛成太后
外家王氏貴而侍中王林卿通輕俠傾
京師後坐法免賓客愈盛歸長陵上冢
因留飲連日並遣之林卿素驕慙於賓
客既去令騎奴還至寺門技刀剝其建

鼓

師古曰諸官曹之所通呼為寺建鼓

一名植鼓建立也謂植木而旁懸鼓

焉縣有此鼓者所以召集號令為開

閉之時

注云風俗通曰寺嗣也理事之吏嗣

續於其中

不訾之軀

蓋寬饒傳四十七

TIFFEN Color Control Patches

Blue Cyan Green Yellow Red Magenta White Black

用不替之軀臨不測之險

師古曰警與贊同不贊者言無贊量
可以比之貴重之極也別注云警量
也

次骨

杜周少言重遲而內深次骨

李奇曰其用法深刻至骨

睚眦

杜欽傳三十

報睚眦怨

師古曰睚音厓舉眼也眦卽眦字謂
目匡也言舉目相忤者卽報之也一
說睚音五懈反眦音仕懈反睚眦瞋
目貌也兩義並同

柄臣

朱雲傳三十七

師古曰柄臣執權之臣也

堂皇

胡建傳三十七

TIFFEN Color Control Patches



師古曰室無四壁曰室

伏質

王新傳三十六

王新為被陽令繡衣御史暴勝之使持
斧逐捕盜賊以軍興從事誅二千石以
下勝之遇被陽欲斬新新已解衣伏質
師古曰質錐也欲斬人皆伏於錐上
尚方斬馬劍

朱雲傳

師古曰尚方少府之屬官也作供御

器物故有斬馬劍劍利可斬馬也

輶傳

條對

梅福傳三十七 黃霸傳五十九

梅福求假輶傳詣行在所條對急故

師古曰輶傳小車之傳也傳音張戀

反條對一一條錄而對之又注黃霸

傳曰凡言條者一一而跪舉之若木

條然也

九九

梅福傳

王褒傳三十四

TIFFEN Color Control Patches



梅福書曰齊桓之時有以九九見者桓公不逆欲以致大也

師古曰九九計數之書若今算經九章五曹之輩又應劭注王褒傳曰桓公不納其人曰九九小術而君不納之况大於九九者乎於是桓公設庭燎之禮而見之居無幾隰朋自遠而至桓公遂以霸

魁柄 梅福傳

梅福書云漢興以來社稷三危呂霍上官皆母后之家也親親之道全之為右當與之賢師良傳教以忠孝之道今邇尊寵其位授以魁柄

師古曰務全安之以為上魁柄以斗為喻也斗身為魁

文石陛 赤墀 梅福傳



梅福曰願一登文石之陛涉赤墀之塗
應劭曰以丹淹泥塗殿上

法坐

梅福傳

戶牖之法坐

師古曰戶牖之間謂之床言負屨也
法坐正坐也猶言法宮法駕也坐音
才臥反

珠璣

東方朔傳三十五

東方朔云宮人垂珠璣

師古曰璣珠之不圓者

印章數五

武帝紀太初元年

色上黃數用五

張晏曰漢據土德土數五故用五謂
印文也若丞相曰丞相之印章諸卿
及守相印文不足五字者以足之

篇

武帝紀元光元年



詔賢良咸以書對者之于篇

師古曰篇謂竹簡也

殿霍光傳三十八

鷄教鳴殿前樹上

師古曰鷄惡聲之鳥也古者宮室高

大則通呼爲殿非止天子宮中

臥廬金日磾傳三十八

金日磾小疾臥廬

師古曰殿中所止曰廬

奏廁日磾傳

日磾奏廁心動

師古曰奏向也日磾方向廁而心動

三壘霍光傳

霍光傳昌邑王受皇帝信置行壘大行

前

孟康曰漢初有三壘天子之壘自佩

行甕信甕在符節臺大行前躬帝柩
前也韋昭曰大行不反之辭也

行內

孔光傳五十一

王莽白太后帝幼少宜置師傅徒孔光
為帝太傅位四輔給事中領宿衛供養

行內

師古曰行內行在所之內中猶言禁
中也

靈壽杖 孔光傳

賜太師孔光靈壽杖

孟康曰扶老杖也服虔曰靈壽木名
師古曰木似竹有枝節長不過八九
尺圍三四寸自然有合杖制不須削
治也

青蒲

史丹傳五十二

史丹以親密臣得侍視疾候上間獨寢

TIFFEN Color Control Patches



時丹直入臥內頸首伏青蒲上諫欲廢太子事

服虔曰青緣蒲席也應劭曰以青燒地曰青蒲自非皇后不得至此孟康曰以蒲青為席用蔽地也師古曰應說是也

移病

朱博傳五十三

朱博遷琅邪太守齊部舒綬養名博新

視事右曹掾史皆移病臥

師古曰言齊人之俗其性遲緩多自

高大以養名聲右曹上曹也移病謂

移書言病也

熒惑

淮南厲王傳十四

淮南王廢法度行邪辟有詐僞心以亂天下熒惑百姓背叛宗廟

師古曰熒謂回繞也

TIFFEN Color Control Patches



印鞞

陳旻傳六十二

羞汗印鞞

師古曰此鞞謂印之組也

重足一迹

石顯傳六十三

公卿以下畏石顯重足一迹

師古曰言不敢自寬縱

擊劍

司馬相如傳二十七上

師古曰相如學擊劍擊劍者以劍造

擊而中之非斬刺也

筆札

司馬相如傳

相如請爲天子遊獵之賦上令尚書給

筆札

師古曰札木簡之薄小者也

校獵

司馬相如傳

成帝紀元延二年從

相如傳云冬天子校獵

李奇曰以五校兵出獵也師古曰李



說非也校獵者以木相貫穿總爲闌
校遮止禽獸而獵取之說者或以爲
周官校人掌田獵之馬因云校獵亦
失其義養馬稱校人者謂以爲闌校
以養馬耳故呼爲闌也事具周禮非
以獵馬故稱校人

六玉蚪

司馬相如傳

相如賦曰乘鏤象六玉蚪

張揖曰鏤象象路也以象牙跡鏤其
車輅六玉蚪謂駕六馬以玉飾其鏤
勒有似玉蚪龍子有角曰蚪

扈從

四校 司馬相如傳

相如傳扈從橫行出乎四校之中

文穎曰凡五校今言四者一校中隨
天子乘輿也師古曰此說又非也四
校者闌校之四面也言其跋扈從恣



而行出於校之四外也

垂堂

司馬相如傳

鄙諺曰家索千金坐不垂堂

張揖曰畏欄瓦墮中人也師古曰垂堂者近堂邊外自恐墜耳非畏欄瓦也言富人之子則自愛深也

行祖

臨江王榮傳二十三

榮行祖於江陵北門

師古曰祖者送行之祭因饗飲也帝之子榮祖好遠遊而死於道故後人以爲行神也

白屋

吾丘壽王傳三十四

三公有司或由窮巷起白屋裂地而封

師古曰白屋以白茅覆屋也

羽林

孤兒 宣帝紀神爵元年

應劭曰天有羽林大將軍之星林諭



若林木之盛羽羽異擊之意故以名武官如淳曰百官表取從軍死者之子養羽林官教以五兵號曰羽林孤兒少壯今從軍

猶豫

高后紀八年

師古曰猶獸名也爾雅曰猶如麋善登木此獸性多疑慮當居山中忽聞有聲卽恐有人且來害之每豫上

久之無人然後敢下須臾又上如聽非一故不決者稱猶豫焉一曰隴西俗謂犬子爲猶犬隨人行每豫在前待人不得又來迎候故云猶豫麋音几

予寧三年

哀帝紀

詔博士弟子父母死予寧三年

師古曰寧謂處家持喪服



除任子令

哀帝紀

應劭曰任子令者漢儀注吏二千石以上視事滿三年得任同產若子一人爲郎不以德選故除之師古曰任者保也

名田

哀帝紀

詔曰諸侯王列侯公主吏二千石及豪富民多畜奴婢田宅亡限與民爭利其

議限列有司條奏王列侯得名田國
列侯在長安及公主名田縣道關內侯
吏民名田皆無得過三十頃

如淳曰名田國中者自其所食國中
也既收其租稅又自得私田三十
頃名田縣道者令甲諸侯在國名田
他縣罰金二兩今列侯有不之國者
雖還食其國租稅復自得田於他縣

TAFFEN Color Control Patches



道公主亦如之不得過三十頃

璇題

楊雄傳五十七上

甘泉賦云珍臺閣館璇題玉英

應劭曰題頭也椽椽之頭皆以玉飾

并閭

平慮楊雄傳

甘泉賦云搭并閭與芟苦兮

如淳曰并閭其葉隨時改政平則平
政不平則傾也師古曰如氏所說自

是平慮耳此并閭謂樓榭也芟苦草

名也芟步未反苦音括

駮駮

楊雄傳

甘泉賦云崇丘陵之駮駮兮

蘇林曰駮駮音巨我師古曰駮駮高

大狀也

明堂

平帝紀元始四年

安漢公奏立明堂辟廱



應劭曰明堂所以正四時出教化明
堂上闔下方八牕四達布政之宮在
國之陽上八牕法八風四達法四時
九室法九州十二重法十二月三十
六戶法三十六旬七十二牖法七十
二候孝經曰宗祀文王於明堂以配
上帝上帝謂五時帝太昊之屬黃帝
曰合宮有虞曰總章殷曰陽館周曰

明堂辟靡者象壁園雍之以水象
化流行

卞射武戲

哀帝紀贊

哀帝雅性不好聲色時覽卞射武戲

蘇林曰手搏爲卞角力爲武戲也晉

灼曰甘延壽試卞爲期門

待詔

漏刻

哀帝紀

李尋傳天文志又

哀帝時待詔夏賀良等建言改元易號

TIFFEN Color Control Patches

Blue Cyan Green Yellow Red Magenta White Black

增益漏刻以百二十爲度

應劭曰謂以材技徵召未有正官故
曰待詔師古曰舊漏晝夜共百刻今
增其二十此本齊人甘忠可所造今
賀良等重言遂施行之後良等終以
此伏誅

兩漢博聞卷第一終





國立中央圖書館 臺灣分館







NATIONAL CENTRAL LIBRARY, TAINWAN, R.O.C.



INTERNATIONAL CENTRAL LIBRARY, TAHAM E OVI





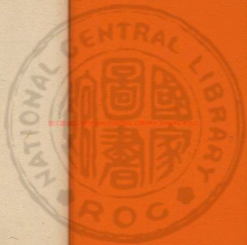

119901 1/2





兩漢博聞卷第二
黃屋左纛

紀信乘王車黃屋左纛

李斐曰天子車以黃纛為蓋裏纛毛

羽幢也在乘輿車衛左方上注之蔡

邕曰以犛牛尾為之如斗或在駢頭

或在衛師古曰纛音毒又徒到反

關用傳 文帝紀十二年

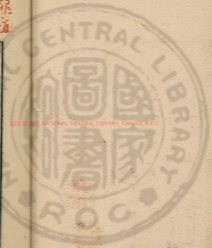

張晏曰傳信也若今過所也如淳曰兩行書縮帛分持其一出入關合之乃得過謂之傳也師古曰古者或用茶或用繒帛祭者刻木爲合符也傳音張戀反榮音啓

巖廊

並件舒傳二十六

虞舜之時游於巖廊之上垂拱無爲而天下太平

矯僞

賈誼傳十八

晉灼曰堂邊廡巖廊謂巖峻之廊也誼上文帝疏曰矯僞者出幾十萬石粟賦六百餘萬錢乘傳而行郡國

師古曰詐爲文書以出倉粟近十萬石又詐爲詔令妄作賦斂甚多又詐乘傳而行郡國

詔板

賈武傳

TIFFEN Color Control Patches



曹節召尚書官屬脅以白刃使作詔板
拜王甫為黃門令持節收尹勳山水米
疑不受詔甫格殺之遂害勳

腐刑

景帝紀四年

如淳曰腐宮刑也丈夫割勢不能復

生子如腐木不生實

銅竹符

文帝紀二年

初與郡守為銅虎符竹使符

應劭曰銅虎符第一至第五國家當
發兵遣使者至郡合符符合乃聽受
之竹使符皆以竹箭五枚長五寸鑄
刻篆書第一至第五張晏曰符以代
古之圭璋從簡易也師古曰與郡守
為符者謂各分其半右留京師左以
與之使音所吏反

質疑

陳遵傳六十二



張竦免官歸長安好事者從之質疑問
事論道經書

師古曰質正也

緣飾儒術

公孫弘傳二十八

公孫弘每朝會議開陳其端使人主自
擇不肯面折庭爭於是上察其行慎厚
辯論有餘習文法吏事緣飾以儒術
師古曰緣飾者譬之於衣加純綠者

媒藥

李陵傳二十四

李陵敗群臣皆罪陵上問司馬遷盛言
陵有國士之風今舉事一不幸全軀保
妻子之臣隨而媒藥其短

孟康曰媒酒教藥麴也謂釀成其罪

也師古曰齊人名麴餅曰媒又司馬
遷傳注媒如媒娉之媒藥如麴藥之

藥



亭長

高帝紀

師古曰秦法十里一亭亭長者主亭之吏也亭謂停留行旅宿食之館

甄鈞

董仲舒傳二十六 鄭陽傳二十一

仲舒云猶泥之在鈞唯甄者之所爲金之在鎔唯冶者之所鑄

師古曰甄作瓦之人也鈞造瓦之法其中旋轉者

鄭陽曰聖王制世御俗獨化於陶鈞之上張晏曰陶家名模下圓轉者爲鈞蓋取其周回調鈞耳言聖王制御天下亦猶陶人轉鈞

戲下

灌夫傳二十二

灌夫曰願取吳王若將軍頭以報父仇於是募軍中壯士願從數十人及出壁門莫敢前獨兩人及從奴十餘騎馳入

吳軍至戲下以此名聞天下

師古曰戲大將之旗也讀與麾同又音許宜反又項籍傳注曰漢書通以戲爲旌麾及指麾字

稱制

高后紀

高后臨朝稱制

師古曰天子之言一曰制書二曰詔書制書者謂爲制度之命也

臺

高后紀

趙王宮叢臺災

師古曰連聚非一故名叢臺六國時趙王故臺也

邸舍

文帝紀

代王至邸

師古曰郡國朝宿之舍在京師者率名邸邸至也言所歸至也

TIFFEN Color Control Patches

Blue Cyan Green Yellow Red Magenta White Black

諂木

文帝紀

詔誹諂之木

服虔曰堯作之橋梁邊板柱頭也應劭曰橋梁邊板所以書政治之愆失也至秦去之今乃復施也

芝房

武帝紀

元封二年詔曰甘泉宮內中產芝九莖連葉上帝博臨不異下房賜朕弘休

如淳曰瑞應圖王者敬事者老不失舊故則芝草生師古曰內中謂後庭之室也故云不異下房言天廣臨不以下房爲幽側而隔異之賜以此芝是大美也故作芝房之歌

龍淵宮

淬劍

武帝紀

元光三年河水決濮陽汜郡十六發卒十萬救決河起龍淵宮

TIFFEN Color Control Patches

ColorChecker by Munsell Color Services Lab

30mm

Blue

Cyan

Green

Yellow

Red

Magenta

White

3-Color

Black

服皮曰宮在長安西作銅飛龍故以
冠名也孟康曰在西平界其水可用
淬刀劍特堅利古龍淵之劍取於此
水

程量

東方朔傳三十五

武帝既招英俊程其器能用之如不及
師古曰程謂量計之也

疾置

劉屈氂傳三十六

江充發兵入丞相府是時上避暑甘泉
宮丞相長史乘疾置以聞

師古曰置謂所置驛也

伐園

車千秋傳五十六

車千秋無他材能術學久無伐園功勞

師古曰伐積功也闕經歷也

椒房

千秋傳

師古曰椒房殿名皇后所居以椒和

泥塗壁取其温而_辨也

山郎

楊惲傳三十六

楊惲爲中郎將故事令郎出錢市財用
給文書適得出名曰山郎

楊嬰曰山賸用之所出故取名焉

棠街

陳湯傳四十一

甘廷壽陳湯上疏曰斬郵支首及名王
以下宜縣頭棠街蠻夷邸間

師古曰棠街街名蠻夷邸在此街也

邸若今鴻臚客館也

橫草之功

終軍傳三十四

軍自請曰軍無橫草之功得列宿衛

師古曰言行草中使草偃臥故云橫

草也

駕旗

賈捐之傳三十四

營旗在前屬車在後

TIFFEN Color Control Patches



師古曰鬻旗縮以羽毛列繫幢旁載
於車上大駕出則陳於道而先行屬
車相連屬而陳於後也

空拳

李陵傳二十四

李陵轉鬪千里矢盡道窮士張空拳

文潁曰拳弓弩拳也師古曰拳字與
秦同音丘權反又司馬遷傳張空拳
注李奇曰拳弩弓也師古曰讀者乃

以拳擊之拳大謬拳則屈指不當言
張陵時矢盡故張弩之空弓非是手
拳也

臨遣

元帝紀初元元年

詔曰朕憂蒸庶之失業臨遣光祿大夫
哀等十二人循行天下

應劭曰自臨面約勅乃遣之

籍甚

陸賈傳十三



陸賈爲陳平畫計與太尉絳侯深相結
呂氏謀益懷陳平乃以奴婢百人車馬
五十乘錢五百萬遺賈爲食飲費賈以
此游漢廷公卿間名聲籍甚

孟康曰言狼籍甚盛

長榆塞

伍被傳十五

伍被諫淮南王曰今漢廣長榆關朔方
匈奴折傷雖未及古太平時然猶爲治

如淳曰廣謂斥大之也長榆塞名王
恆所謂樹榆以爲塞者也師古曰長
榆在朔方卽衛青傳所云榆谿舊塞
是也或謂之榆中

警蹙

梁孝王傳十七

梁孝王得賜天子旌旗從千乘萬騎出
稱警入言蹙

師古曰警者戒肅也蹙止行人也言



出入者互文耳出亦有趨漢儀注皇
帝輦動左右侍帷幄者稱警出殿則
傳蹕止人清道也

枝梧

項籍傳一

項羽晨朝上將軍宋義卽其帳中斬義
頭出令軍中曰宋義與齊謀反楚霸王
陰令籍誅之諸將警服莫敢枝梧
如淳曰梧音悟枝梧猶枝扞也臣贊

曰小柱爲榦邪柱爲梧今屋榦邪柱
是也

祭酒

伍被傳

伍被曰吳王賜號爲劉氏祭酒受几杖
而不朝

如淳曰祭祠時唯尊長者以酒沃爵

廉隅

賈誼傳十八

賈誼曰人主之尊譬如堂群臣如陛衆



庶如地故陛九級上廉遠地則堂高陛
亡級廉近地則堂卑高者難攀卑者易
陵理勢然也故古者聖王制爲等列內
有公卿大夫士外有公侯伯子男然後
有官師小吏延及庶人等級分明而天
子加焉故其尊不可及也
師古曰級等也廉側隅官師一官之
長

轅門 項籍傳

楚已破秦軍項羽見諸侯將入轅門膝
行而前莫敢仰視

張晏曰軍行以車爲陳轅相向爲門
故曰轅門師古曰周禮掌舍王行則
設車宮轅門也

廝養

張耳傳

蘇林曰廝取薪者也養養人者也廝

音斯

相駁薛宣傳五十三

薛宣後母死第脩去官持服宣謂脩三年服少能行之者兄弟相駁不可脩遂竟服繇是兄弟不和

師古曰駁者執意不同猶如色之間雜

秋豪高帝紀

沛公入關秋豪無所敢取

文穎曰秋秋乃成好舉盛而言也師古曰豪成之時端極纖細適足論小非言其盛

犬牙

高帝王子弟地犬牙相制所謂盤石之宗也

師古曰犬牙言地形如犬之牙交相

TIFFEN Color Control Patches

Blue

Cyan

Green

Yellow

Red

Magenta

White

Black

入也

驂乘

文帝紀

代王令宋昌驂乘

師古曰乘車之法尊者居左御者居中又有一人處車之右以備傾側是以戎事則稱車右其餘則曰驂乘驂者三也蓋取三人爲名義耳

進善旌

文帝紀

二年詔曰古之治天下朝有進善之旌應劭曰旌幡也堯設之五達之道今民進善也如淳曰欲有進者立於旌下言之

長星

彗字

文帝紀

八年有長星出于東方

文穎曰彗長三星其占略同然其形象小異彗星光芒短其光四出蓬

TIFFEN Color Control Patches

Blue Cyan Green Yellow Red Magenta White Black

3-Color

Black

蓬字也彗星參參長如婦彗長星
光芒有一直指或竟天或卜丈或三
丈或二丈無常也大法字彗星多爲
除舊布新火災長星多爲兵革事

賢儒

高帝紀三年

師古曰言其賤劣無智若童豎也

出其右

高帝紀九年

賢趙臣田叔孟舒等十人召見與語漢

廷臣無能出其右者

師古曰古者以右爲尊言材用無能

過之者故云不出其右也

湯沐邑

高帝紀十二年

其以沛爲朕湯沐邑

師古曰凡言湯沐邑者謂以其賦稅
供湯沐之具也

縮戶

高帝紀

TIFFEN Color Control Patches



諸將故與帝爲編戶民北面爲臣心常鞅鞅

師古曰編戶者列次名籍也

章程 帶厲 鐵契 規摹 高帝紀

初高祖不脩文學而性明達好謀能聽
自監門戍卒見之如舊初順民心作三
章之約天下既定命蕭何次律令韓信
申軍法張敖定章程叔孫通制禮儀陸

賈造新語又與功臣剖符作誓丹書鐵
契金匱石室藏之宗廟雖日不暇給規
摹弘遠矣

如淳曰章程數之章術也程權衡丈
尺斗斛之平法也師古曰程法式也
剖符作誓者如淳曰謂功臣表誓使
河如帶太山若厲國乃滅絕又功臣
表注應劭曰封爵之誓國家欲使功

臣傳祚無窮也帶衣帶也厲砥厲石也河當何時如衣帶山當何時如厲石言如帶厲國猶永存以及後世子孫也金匱石室者如淳曰金匱猶金滕也師古曰以金爲匱以石爲室重緘封之保慎之義規摹者鄧展曰若畫工規模物之摹章昭曰正負之器曰規摹者如畫工未施采士摹之矣

師古曰取喻規摹謂立制垂範也於足也日不暇足言衆事繁多常汲汲也

百二

建瓴

高帝紀六年

田肯賀上曰甚善陛下得韓信又治秦中秦形勝之國也帶河阻山縣隔千里持戟百萬秦得百二焉地勢便利以其下兵於諸侯譬猶居屋之上建瓴水也



蘇林曰百二得百中之二二萬人也
秦地險固二萬人足當諸侯百萬人
也如淳曰甌盛水瓶也居高屋之上
而甌瓶水言其向下之勢易也蘇林
曰甌讀曰鈴建音居偃反

計借

武帝紀元光五年

徵吏民有明當世之務習先聖之術者
縣次續食令與計借

師古曰計者上計簿使也郡國每歲
遣詣京師上之借者俱也令所徵之
人與上計者俱來而縣次給之食

角抵

武帝紀元封三年

作角抵戲

文穎曰名此樂為角抵者兩兩相當
角力角技藝射御故名角抵蓋雜技
樂也巴俞戲魚龍蔓延之屬也漢後

更名平樂觀

池樂宣帝紀

地節三年詔池樂未御幸者假與貧民
蘇林曰析竹以繩絲連禁樂使人不
得往來律名爲樂應劭曰池者陂池
也樂者禁苑也

伏飛宣帝紀

神爵元年西羌反應募伏飛射士

服皮曰周時度江越人在船下負船
將覆之伏飛入水殺之漢因以材力
名官如淳曰呂氏春秋荆有茲非得
寶劍於干將度江中流兩蛟繞舟茲
非拔寶劍赴江刺兩蛟殺之荆王聞
之仕以執珪後世以爲勇力之官茲
伏音相近師古曰取古勇力人以名
官庶渠之類是也亦因取其便利輕

疾若飛故號伏飛

封輅傳

平帝紀

元始五年徵天下通知逸經古記天文
歷算鍾律小學史篇方術本草及五經
論語孝經爾雅教授者在所爲駕一封
輅傳遺詣京師至者數千人

如淳曰律諸當乘傳及發駕置傳者
皆持尺五寸木傳信封以御史大夫

印章其乘傳參封之參三也有期會
累封兩端端各兩封凡四封也乘置
馳傳五封之兩端各二中央一也輅
傳兩馬再封之一馬一封也師古曰
以一馬駕輅車而乘傳傳音張戀反

元服

平帝紀

元鳳四年帝加元服

師古曰元首也冠者首之所著故曰

TIFFEN Color Control Patches

Blue Cyan Green Yellow Red Magenta White Black

元服其下汲黯傳序云上正元服是
知謂冠爲元服

昆蟲

成帝紀

建始三年詔曰草木昆蟲咸得其所

師古曰昆衆也昆蟲言衆蟲也又許
慎論文云二蟲爲蝻讀與昆同謂蟲
之總名兩義並通蟲音許尾反

璽符節

高帝紀元年

秦王子嬰封皇帝璽符節降枳道旁
應劭曰璽信也古者尊卑共之左傳
襄公在楚季武子使公冶問璽書追
而與之秦漢尊者以爲信群下乃避
之師古曰符謂諸所合符以爲契者
也節以毛爲之上下相重取象竹節
因以爲名將命者持之以爲信

按堵

高帝紀元年

TIFFEN Color Control Patches



高祖入關除去秦法吏民皆按堵如故

應劭曰按按次第堵牆堵也師古曰

言不遷動也

鈞距

趙廣漢傳四十六

趙廣漢精於吏職尤善為鈞距以得事

情

蘇林曰鈞得其情使不得去也晉灼曰鈞致也距閉也使對者無疑若不

朔陳秦階六符

孟康曰秦階三台也每台二星凡六

星符六星之符驗也應劭曰黃帝泰

階六符經曰太階者天之三階也上

階為天子中階為諸侯公卿大夫下

階為士庶人上階上星為男主下星

為女主中階上星為諸侯三公下星

為卿大夫下階上星為元士下星為



庶人三階平則陰陽和風雨時社稷
神祇咸獲其宜天下大安是為太平
三階不平則五神乏祀日有食之水
潤不浸稼穡不成冬雷夏霜百姓不
寧故治道傾天子行暴令好興甲兵
修宮榭廣苑囿則上階為之奄奄蹠
闕也以孝武皆有此事故胡為陳之
又藝文志注李奇曰三台謂泰階兩

兩成體三台故六觀色以知吉凶故
曰六符

賈區

胡建傳三十七

胡建為軍正丞時監軍御史為姦穿北
軍壘垣以為賈區建斬之以奏

師古曰坐賣曰賈為賣物之區也區
者小室之名若今小庵屋之類耳故
衛士之屋謂之區廬宿衛宮外士稱



為區士也

投石拔距

甘延壽傳四十

甘延壽少以良家子善騎射為羽林投石拔距絕於等倫嘗超踰羽林亭樓

應劭曰投石以石投人也師古曰拔距者有人連坐相把據地距以為堅而能拔取之皆言其有手擊之力超踰亭樓又言超捷耳今人猶有拔爪

之戲蓋拔距之遺法

尸祿

鮑宣傳四十二

師古曰尸主也不憂其職但主食祿而已

漿酒霍肉

蒼頭

廬兒

鮑宣傳

鮑宣諫曰陛下奈何獨私養外親與幸臣董賢多賞賜以大萬數使奴從賓客漿酒霍肉蒼頭廬兒皆用致富非天意



也

劉德曰視酒如漿視肉如糲也師古曰霍豆葉也貧人茹之也孟康曰黎民黔首黎黔皆黑也下民陰類故以黑為號漢名奴為蒼頭非純黑以別於良人也諸給殿中者所居為廬蒼頭侍從因呼為廬兒臣瓚曰漢儀注官奴給書計從侍中已下為蒼頭青

憤

衣敝履空

鮑宜傳

唐尊衣敝履空以瓦器飲食又以塵遺公卿被虛偽名

服虔曰履猶屨也師古曰衣音於既反著敝衣躡空履也空穿也歷遺公卿者服虔曰以瓦器遺之

緜力

嚴助傳三十四



淮南王曰越人絲力薄材

師古曰絲弱也言其柔弱如絲

遲明

高帝紀

沛公乃夜引軍從他道還偃旗幟遲明

圍宛城三日

師古曰言圍城事畢然後天明明遲

於是故曰遲明變爲去聲音丈二反

漢書諸言遲某事者義類此史記遲

閩中

高帝紀

字作邈亦徐緩之意也音黎

師古曰閩越今泉州建安是其地也

其人本蛇種故其字從虫

閩詩
尾反

亡賴

高帝紀九年

高祖奉玉卮爲太上皇壽曰始大人常以臣亡賴不能治產業不如仲力

晉灼曰許慎云賴利也無利入於家

TIFFEN Color Control Patches



也或曰江淮之間謂小兒多詐狡繪
為無賴繪音工外反

逮捕

高帝紀九年

貫高等謀逆發覺逮捕高等

師古曰逮捕謂事相連及者皆捕之
也一曰在道守禁相屬不絕若今之
傳送囚耳

三族

高帝紀九年

如淳曰父族母族妻族也

羽檄

高帝紀十年

羽檄徵天下兵

師古曰檄者以木簡為書長尺二寸
用徵召也其有急事則加以鳥羽插
之示速疾也魏武奏事云今邊有警
輒露檄插羽檄音胡歷反

權酷

武帝紀



天漢三年初推酒酤

韋昭曰以水渡水曰推謂禁民酤釀
獨官開置如道路設木為推獨取利
也師古曰推者步渡橋爾雅謂之石
杠今之略約是也禁閉其事總利入
官而下無由以得有若渡水之推因
立名焉酤音工護反約音酌

阡陌

成帝紀陽朔四年

師古曰阡陌田間道也南北曰阡東
西曰陌蓋秦時商鞅所開也

幸酒

成帝紀

成帝為太子其後幸酒樂燕樂

晉灼曰幸酒好酒也師古曰論語云

樂燕樂燕讀如本字上音五孝反下

音來各反

傳婢

王吉傳四十二

TIFFEN Color Control Patches



師古曰凡言傳婢者謂傳相其衣服

衽席之事一說傳曰附謂近幸也

財取

寶嬰傳二十二

寶嬰爲大將軍賜金千斤陳靡廕下軍

吏過輒令財取爲用金無入家者

師古曰財與裁同謂裁量而用之

閩郡

武帝紀元朔元年

今或至閩郡而不薦一人

師古曰閩閉也總一郡之中故云閩郡

黃鵠下太液

昭帝紀始元元年

黃鵠下建章宮太液池中

師古曰黃鵠大鳥也一舉千里者非

白鵠也太液池者言津潤所及廣也

弄田

昭帝紀始元元年

上耕于鉤盾弄田

TIFFEN Color Control Patches

Blue Cyan Green Yellow Red Magenta White Black

師古曰謂宴游之田天子所戲弄耳
非謂昭帝年幼創有此名

飾厨傳

宣帝紀元康二年

詔吏務平法或擅興繇役飭厨傳稱過
使客越法踰職以取名譽

韋昭曰厨謂飲食傳謂傳舍師古曰
使人及賓客來者稱其意而遣之令
過去也

城旦舂

鬼薪

白粲

惠帝紀

當為城旦舂者皆耐為鬼薪白粲

應劭曰城旦者旦起行治城舂者婦
人不豫外徭但舂作米皆四歲刑也
今皆就鬼薪白粲取薪給宗廟為鬼
薪坐擇米使正白為白粲皆三歲刑
也漢書音義曰城旦輕刑之名也後
漢韓稜傳注晝日司寇虜夜暮築長

城曰城旦

酎金

景帝紀元年

高廟酎金

張晏曰正月旦作酒八月成名曰酎
酎之言純也至武帝時因八月嘗酎
會諸侯廟中出助祭所謂酎金也師
古曰酎三重釀醇酒也味厚故以薦
宗廟酎音直救反

方內

谷永傳五十五

谷永對策云方內之治亂在陛下所執

師古曰方內四方之內也

陸海

東方朔三十五

東方朔曰漢興去三河之地止瀾漭以
西都涇渭之南此所謂天下陸海之地
師古曰高平曰陸關中地高故稱陸
耳海者萬物所出言關中山川物產



饒富是以謂之陸海

不根持論

嚴助傳三十四

朔畢不根持論上頗俳優畜之

師古曰論議委隨不能持正如樹木

之無根柢也

漏澤

吾丘壽王傳三十四

吾丘壽王對寶鼎事曰臣聞周德始乎
后稷長於公劉大於太王成於文武顯

於周公德澤上昭天下漏泉

師古曰昭明也漏言潤澤下露如屋

之漏

棄繻

終軍傳三十四下

終軍入關關吏予軍繻

蘇林曰繻帛邊也舊關出入皆以傳
傳煩因裂繻頭合以爲符信也

狼戾

嚴助傳

TIFFEN Color Control Patches



淮南王上書曰闔越王狼戾不仁

師古曰狼性貪戾凡言狼戾者謂貪而戾

鼓鑄

終軍傳

鼓鑄鹽鐵

如淳曰鑄銅鐵扇熾火謂之鼓

五鼎

主父遷傳三十四

主父偃曰生不五鼎食死則五鼎烹

張晏曰五鼎食牛羊豕魚麋也諸侯

五卿大夫三

綠幘傳東方朔傳

館陶公主自引董君綠幘傳韞曰館陶

公主胞人

應劭曰宰人服也韞昭曰韞形如射

韞以縛左右手於事便也師古曰綠
幘賤人服也傳著也韞卽今之臂韞

TIFFEN Color Control Patches

Blue Cyan Green Yellow Red Magenta White Black

也傳讀曰附胞與庖同

抗疏揚雄傳五十七下

師古曰抗舉也謂上之也疏者疏條其事而言之

徇地鄧食其傳十三

陳項起諸將徇地過高陽

師古曰徇亦略也

傳舍鄧食其傳

沛公至高陽傳舍

師古曰傳舍者人所止息前人已去後人復來轉相傳也一音張戀反謂傳置之舍也其義兩通他皆類此

搯擊郊祀志五上

五利將軍樂大數月佩六印貴震天下而海上燕齊之間莫不搯擊而自言有禁方能神仙矣



師古曰搯捉持也擊古手腕字搯音

危

羽衣

郊祀志

五利將軍衣羽衣立白茅上受印以視不臣也

師古曰羽衣以鳥羽爲衣取其神仙

飛翔之意

六飛

袁盎傳十九

上從霸陵欲西馳下峻阪袁盎攬轡諫曰陛下騁六飛馳不測

師古曰攬與擊同如淳曰六馬之疾

若飛也

隋直

晁錯傳十九

晁錯爲人隋直刻深

師古曰隋與峭同峻謂峻陔也音千笑反

TIFFEN Color Control Patches



虎落

晃錮傳

鄭氏曰虎落者外蕃也若今時竹虎也師古曰虎落以竹箴相連遮落也

還踵

晃錮傳

晃錯言勸以厚賞威以重罰則死不還踵矣

師古曰還讀曰旋旋踵廻旋其足也

調兵食

晃錯傳

吳楚七國俱反上方與錯調兵食

師古曰調謂計發之也音徒釣反

十年不調

張釋之傳二十

張釋之為騎郎事文帝十年不得調亡

所知名

師古曰調選也音徒釣反

倚瑟

張釋之傳

慎夫人鼓瑟上自倚瑟而歌

TIFFEN Color Control Patches

Blue Cyan Green Yellow Red Magenta White Black

李奇曰聲氣依倚瑟也師古曰倚瑟

卽今之以歌合曲也倚音於綺反

腐儒

蘇布傳四 後漢李固傳

師古曰腐者爛敗言無所堪任注云

腐生者猶言腐儒也

武帳

汲黯傳二十

上嘗坐武帳汲黯前奏事上不冠望見

黯避帷中

孟康曰今御武帳置兵闌五兵於帳

中也

舞文

汲黯傳

汲黯曰張湯好與事舞文法

如淳曰舞猶弄也

巧詆

汲黯傳

刀筆之吏深文巧詆

師古曰詆毀辱也又誣也



尺籍伍符

馮唐傳二十

馮唐曰夫士卒盡家人子起田中從軍安知尺籍伍符

李奇曰尺籍所以書軍令伍符軍士五五相保之符信也如淳曰漢軍法曰吏卒斬首以尺籍書下縣移郡令人故行不行奪勞二歲伍符亦什伍之符要節度也師古曰家人子謂庶

人之家子也

蹶張

申屠嘉傳十二

申屠嘉以材官蹶張從高帝擊項籍

如淳曰材官之多力能脚踏疆弩張之故曰蹶張師古曰今之弩以手張者曰擘張以足蹋者曰蹶張音厥擘

音布麥反

一襲

叔孫通傳十三

TIFFEN Color Control Patches

Blue Cyan Green Yellow Red Magenta White Black

賜叔孫通衣一襲

師古曰上下皆具也今人呼爲一副也又昭帝紀賜衣被一襲注曰一襲一稱也

原廟叔孫通傳十三

惠帝詔有司立原廟

師古曰原重也先以有廟今更立之故曰重也謂高帝廟

元帝建昭五年復太上皇寢廟園原廟文穎曰高祖已自有廟在長安城中惠帝更於渭北作廟謂之原廟爾雅曰原者再再作廟也

械器宣帝贊八

師古曰械者器之總名也一曰有盛爲械無盛爲器

孩提賈誼傳十八



賈誼陳教太子事云孩提有識

師古曰孩小兒也提謂提撕也

物故

蘇武傳

師古曰言同於鬼物而故也一說不

欲斥言但云其所服用之物皆已故

耳

三秦

高帝紀元年

應劭曰章邯為雍王司馬欣為塞王

董翳為翟王分王秦地故曰三秦

為壽

高帝紀

項莊入為壽

師古曰凡言為壽謂進爵於尊者而

獻無疆之壽

作馬焚僮

西南夷傳六十五

巴蜀商賈取其作馬焚僮旄牛以此巴

蜀殷富



地理志注師古曰言滇爨之地多出
僮隸邛笮之地出馬及旄牛滇音顛
爨音蒲北反笮音材各反西南夷有
笮都亦有君長

百越

地理志八下

粵地牽牛婺女之分埜也今之蒼梧鬱
林合浦交趾九真南海日南皆粵分也
其君禹後帝少康之庶子云封於會稽

師古曰越之爲號其來尚矣少康封
庶子以主禹祠君於越地耳故此志
云其君禹後帝獨百越之人皆禹苗
裔

壬人

元帝紀永光元年

詔曰朕之不明亡以知賢也是故壬人
在位而吉士雍蔽

服虔曰壬人佞人也師古曰吉善也

TIFFEN Color Control Patches

Blue Cyan Green Yellow Red Magenta White 3Color Black

汶上明堂

郊祀志五下

武帝封泰山泰山東北陞古時有明堂處處險不敞上欲治明堂奉高旁未曉其制度濟南人公玉帶上黃帝時明堂圖於是上令奉高作明堂汶上如帶圖

管筭得官

漢帝紀後二年

詔曰今管筭十以上迺得官廉士筭不必衆有市籍不得官無管又不得官

甚惡之管筭四得官亡令廉士久失職貪夫長利

應劭曰古者限管十筭迺得爲吏十

筭十萬也

姬妾

文帝紀

如淳曰姬者衆妾之總稱漢官儀曰姬妾數百外戚傳曰幸姬戚夫人師古曰姬者本周之姓貴於衆國之女

TIFFEN Color Control Patches

Blue Cyan Green Yellow Red Magenta White Black

所以婦人美號皆稱嬀焉

辟疆

文帝紀二年

趙王遂弟名辟疆

師王曰辟疆言辟禦疆梁者亦猶辟

兵辟非耳

白公

清湘志九

大始二年趙中大夫白公復奏穿渠引
涇水首起谷口尾入櫟陽

鄭氏曰百姓師古曰公相呼尊長之
稱耳

兩漢博聞卷第二終



兩漢博聞卷第三

更有三品

昭帝紀元鳳四年

如淳曰更有三品有卒更有踐更有

過更古者正卒無常人皆當迭爲之

一月一更是爲卒更貧者欲得顧更

錢者次直者出錢顧之月二千是謂

踐更也天下之人皆直戍邊三日亦

名爲更律所謂繇戍也雖丞相子亦

TIFFEN Color Control Patches

Blue Cyan Green Yellow Red Magenta White 30Color Black

兩漢博聞卷第三

更有三品

昭帝紀元鳳四年

如淳曰更有三品有卒更有踐更有

過更古者正卒無常人皆當迭爲之

一月一更是爲卒更貧者欲得顧更

錢者次直者出錢顧之月二千是謂

踐更也天下之人皆直戍邊三日亦

名爲更律所謂繇戍也雖丞相子亦

TIFFEN Color Control Patches

Blue Cyan Green Yellow Red Magenta White 30Color Black

在戍邊之調不可人人自行三日戍
又行者當自戍三日不可往便還因
使住一歲一更諸不行者出錢三百
入官官以給戍者是爲過更也律說
卒踐更者居也居更縣中五月乃更
也後從尉律卒踐更一月休十一月
也
志曰月爲更卒已復爲正一歲屯戍

一歲力役三十倍於古此漢初因秦
法而行之也後遂改易有謫乃戍邊
一歲耳更音工衛反又食貨志注師
古曰更卒謂給郡縣一月而更者也
正卒謂給中都官者也率計今人一
歲之中屯戍及力役之事三十倍多
於古也

暴室

宣帝紀 後漢桓帝鄧皇后傳



掖庭令張賀嘗事戾太子思顧舊恩哀
曾孫豈帝爲取暴室嗇夫詐廣漢女
師古曰暴室者掖庭主織作染練之
署故爲之暴室取暴曬爲名耳或云
薄室者薄亦暴也今俗語亦云薄曬
蓋暴室職務旣多因爲置獄主治其
罪人故往往云暴室獄耳然本非獄
名嗇夫者暴室屬官亦猶縣鄉之嗇

夫也

注云漢官儀曰暴室主宮中婦人疾
病者其皇后貴人亦就此室也

中二千石

宣帝紀神爵四年

黃霸以治行尤異秩中二千石

師古曰霸舊已二千矣今增爲中二
二千石以寵異之此與地節三年增
膠東相王成秩其事同耳漢制秩二



千石者一歲得一千四百四十石實
不滿二千石也其云中二千石者一
歲得二千一百六十石舉成數言之
故曰中二千石者滿也

佐酒

高帝紀十二年

上置酒沛宮悉召故人父老子弟佐酒
應劭曰助行酒

張飲

高帝紀

上過沛留止張飲三日

張晏曰張帷帳也張音竹亮反

馱驥

徐陽傳二十一

蘇秦相燕人惡之燕王燕王按劍而怒
食以馱驥

孟康曰馱驥駿馬也蘇秦雖有讒謗
而更食以珍奇之味

擁慧

高帝紀六年

TIFFEN Color Control Patches

Blue

Cyan

Green

Yellow

White

Magenta

Red

Black

太公權彗迎門卻行

李奇曰如今卒持帚也師古曰彗者所以掃也卻退而行也彗音似歲反

復道高帝紀

上居南宮從復道上

如淳曰復音複上下有道故謂之復

乘傳高帝紀五年

田橫乘傳詣雒陽未至三十里自殺

舍人

如淳曰律四馬高足為置傳四馬中足為馳傳四馬下足為乘傳一馬二馬為輅傳急者乘一乘傳師古曰傳者若今之驛古者以車謂之傳車其後又單置馬謂之驛騎傳音張戀反

蘇林曰前相如為宦者令舍人韓信為侯亦有舍人師古曰舍人親近左

右之通稱也後遂以爲私屬官號又
曹參傳注曰舍人猶家人也一說私
屬官主家事者也

宿兵

韓安國傳二十二

韓安國曰孝文皇帝嘗壹擁天下之精
兵聚之廣武常谿然終無尺寸之功孝
文寤於兵之不可宿故復合和親之約
師古曰宿久留也

柱國

應劭曰柱國上卿官也若相國矣

詭辯

韓王彭祖傳二十三

趙王彭祖爲人心刻深好法持律詭辯
以中人

師古曰詭辯違道之辯也中傷也

推會

趙王彭祖傳

趙王擅權使使即縣爲賈人推會



韋昭曰平會兩家買賣之賈者推者
禁他家獨王家得爲之也師古曰即
就也就諸縣而專推賈人之會者今
和市矣會音工外反

一子不事

賈山傳二十一

賈山曰陛下即位振貧民禮高年九十
者一子不事八十者二筭不事

師古曰一子不事蠲其賦役二筭不

事免二口之筭賦也

合從

項籍傳贊一

過秦論曰諸侯恐懼會盟而謀弱秦不
愛珍器重寶肥饒之地以致天下之士
合從締交相與爲一

師古曰締結也從子容反締大采反

約從

從橫

項籍傳贊

後漢馮衍傳

過秦論曰約從離橫



師古曰約誓爲從欲以分離爲橫橫謂秦也

馮衍顯志賦云毒從橫之敗俗

注云毒恨也關東爲從關西爲橫蘇秦事鬼谷先生爲從說說關東六國爲從親以畔秦會於涇水之上剗白馬而盟張儀與蘇秦同師爲關西橫說說關西六國令事秦皆尚誣詐不

道德

景從
項籍傳贊

天下雲合嚮應羸糧而景從

師古曰嚮讀曰響如響之應聲羸擔也景從言如影之隨形也

頭會箕歛
張耳傳二

頭會箕歛以供軍費

服虔曰吏到其家人人頭數出殺以

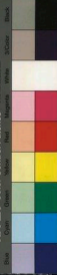

笑斂之

同產子

平帝紀元始元年

平帝即位令諸侯王公列侯關內侯亡子而有孫若子同產子者皆得以為嗣師古曰子同產子者謂養昆弟之子爲子者

縣官

東平王宇傳五十

東平王宇曰今縣官年少

渙汗

張晏曰不敢指斥成帝謂之縣官也
元帝永光四年 後漢胡廣傳

詔曰政令多還民心未得

李奇曰還反也易曰渙汗其大號言王者發號施令如汗出不可復反

胡廣曰政令如汗往而不反

郵亭

薛宣傳五十三

郵亭不修

師古曰郵行書之舍亦如今之驛及

行道館舍也

左道

王商傳五十二

執左道以亂政

師古曰左道僻左之道謂不正

相訐

王商傳

父子相訐

師古曰訐告斥其罪也

鞞鼓

史丹傳五十二

師古曰鞞本騎上之鼓

流庸

即帝紀

始元四年詔曰比歲不登民匱於食流

庸未盡還

師古曰流庸謂去其本鄉而行爲人

庸作

傳馬

昭帝紀



張晏曰驛馬也

馬口錢

昭帝紀

元鳳二年詔曰其令郡國毋歛今年馬

口錢

文穎曰往時有馬口出歛錢今省如

淳曰所謂租及六畜也

繒錢

武帝紀元符四年

李斐曰繒絲也以貫錢也一貫千錢

出筭二十也師古曰謂有儲積錢者
計其繒貫而稅之繒武中反

計帳

武帝紀

武帝元封五年明堂朝諸侯王列侯受

郡國計

師古曰計若今之諸州計帳也

占租

昭帝紀

始元六年令民得以律占租

TIFFEN Color Control Patches

Blue Cyan Green Yellow Red Magenta White Black

如淳曰律諸當占租者家長身各以其物占占不以實家長不身自書皆罰金二斤没入所不自占物及賈錢縣官也師古曰占謂自隱度其實定其辭也占章贍反又言占名數其義並同今猶謂獄訟之辨曰占皆其意也蓋武帝時賦斂繁多律外而取今始復舊

倉廩

擊章紀

師古曰倉新穀所藏也廩穀所振入也

長楊五柞

宣帝紀

武帝疾往來長楊五柞宮

師古曰長楊五柞二宮並在盤屋皆以樹名也

橋虔吏

武帝紀

TIFFEN Color Control Patches

Blue Cyan Green Yellow Red Magenta White Black

師古曰橋與矯同其字從手矯託也

皮固也妄託上命而堅固爲邪惡也

侵漁

宣帝紀

侵漁百姓

師古曰漁者若言漁獵也

絕幕

武帝紀元朔六年

衛青復將六將軍絕幕

應劭曰幕沙幕匈奴之南界也臣瓚

曰沙土曰幕直渡曰絕師古曰幕者

即今之突厥中磧耳

柏梁臺

武帝紀元鼎二年

師古曰三輔舊事云以香柏爲之今

書字皆從柏

火耕水耨

武帝紀

南之地火耕水耨

應劭曰燒草下水種稻草與稻並生



高七八寸因悉芟去復下水灌之草

死獨稻長所謂火耕水耨

泛駕之馬

武帝紀元封五年

師古曰泛覆也音方勇反字本作𨔵後通用耳獲駕者言馬有逸氣而不循軌轍也

𨔵弛

武帝紀

𨔵弛之士

如淳曰士行有卓異不入俗檢而見斥逐者也師古曰𨔵者𨔵落無檢局也弛者放廢不遵禮度也𨔵士各反弛式爾反

典屬國

昭帝紀卷元六年

蘇武前使匈奴留單于庭十九歲迺還奉使全節以武爲典屬國

如淳曰以其久在外國知邊事故令

TIFFEN Color Control Patches



典主諸屬國師古曰典屬國本秦官

漢因之掌歸義蠻夷屬官有九譯令

後省并大鴻臚

水衡錢

宣帝紀

本始二年以水衡錢為平陵徙民起第

宅

應劭曰水衡與少府皆天子私藏耳

縣官公作當仰給司農今出水衡錢

言宣帝即位為異政也

健仔

昭帝紀

師古曰健接幸也仔美貌也故以名

宮中婦官字或並從女音接余

便殿

武帝紀

師古曰凡言便殿便室便坐者皆非

正大之處所以就便安也

子大夫

武帝紀

TIFFEN Color Control Patches

Blue Cyan Green Yellow Red Magenta White Black

師古曰子者人之嘉稱大夫舉官稱

也志在優賢故謂之予大夫也

筭商車

武帝紀

元光六年初筭商車

李奇曰始稅商費車船令出筭

漕渠

武帝紀元光六年

穿漕渠通渭

如淳曰水轉運曰漕

不肖

武帝紀

師古曰肖似也不肖者言無所象類

謂不材之人也

惡少年

昭帝紀

發三輔及郡國惡少年吏有告劾亡者

屯遼東

師古曰惡少年謂無賴子弟也被告

劾而逃亡者

TIFFEN Color Control Patches



緩頰

高帝紀

漢王謂黥食其曰緩頰往說魏王豹

張晏曰緩頰徐言引譬喻也

間出

高帝紀

紀信曰事急矣臣請誑楚可以間出

師古曰間出投間隙私出若言間行

微行耳紀信詐爲漢王而王出西門

道是私出也

八禮

高帝紀

師古曰亢當也高下相當無所卑屈

不獨謂揖拜也

三川

高帝紀

沛公與項羽西略地至雍丘與秦軍戰

大敗之斬三川守李由

應劭曰三川今河南郡也由李斯子

也韋昭曰有河洛伊故曰三川



銜枚

高帝紀

章邯夜銜枚驅項梁

師古曰銜枚者止言語譏訾欲令敵人不知其來也周官有銜枚氏枚狀如箸橫銜之

老弱傳籍

高帝紀二年

蕭何發關中老弱未傅者悉詣軍服虔曰傅音附如淳曰今老弱未嘗

傅者皆發之未二十三為弱過五十

六為老師古曰傅著也言著名籍給

公家徭役也

甬道

高帝紀

漢王築甬道屬河以取敖倉粟

應劭曰恐敵鈔輜重故築垣墻如街巷也鄭氏曰甬音踊師古曰屬聯也之欲反

TIFFEN Color Control Patches



陞下

高帝紀

應劭曰陞者升堂之陞王者必有執
兵陳於陞階之側群臣與至尊言不
敢指斥故呼在陞下者而告之因卑
以達尊之意也若今稱殿下閣下侍
者執事皆此類也

三齊

田儻傳三

并三齊之地

苑園

高帝紀

師古曰齊及濟北膠東

師古曰養鳥獸曰苑苑有垣曰園所
以種植謂之園

酒闌

高帝紀

文穎曰闌言希也謂飲酒者半罷半
在謂之闌

賜告

高帝紀



高祖嘗告歸之田

孟康曰古者名吏休假曰告漢律吏二千石有予告有賜告予告者在官有功最法所當得也賜告者病滿三月當免天子優賜其告使得帶印綬將官屬歸家治病師古曰告者請謁之言謂請休耳或謂之謝謝亦告也左氏傳曰韓獻子告老禮記曰若不

得謝漢書諸云謝病皆同義

繡衣直指

百官公卿表七十一

侍御史有繡衣直指

服虔曰指事而行無阿私也師古曰衣以繡者尊寵之也

長揖

高帝紀

師古曰長揖者手自上而極下也

斬以狗

高帝紀



師古曰徇行示也司馬法曰斬以徇

言使人將行徧示衆士以爲戒

宗臣

蕭曹傳焚王莽傳六十九上

蕭曹位冠軍后聲施後世爲一代之宗

臣

師古曰言爲後世之所尊仰故曰宗

臣

法有祖

王莽傳

今大法有設後世有祖

師古曰祖始也以此爲法之始

較然

王莽傳

如此即羣下較然輸忠黎庶昭然感德

師古曰較明貌也

藉橐

元后傳六十八

車騎將軍音藉橐請罪

師古曰自坐橐上言就刑戮也



青瑣

元后傳

孟康曰以青畫戶邊鑲中天子制也

師古曰青瑣者刻爲連瑣文而青塗

也

濯歌

元后傳

成都侯王商嘗病欲避暑從上借明光

宮後又穿長安城引內澧水注第中大

陂以行船立羽蓋張周帷幃濯越歌上

幸商第見穿城引水意恨內銜之

師古曰輯與楫同濯與權同皆所以

行船也令執楫權人爲越歌也輯謂

權之短者也今吳越之人呼爲橈者

音饒越歌爲越之歌

奉常

百官公卿表

師古曰太常王者旌旗也畫日月馬

王有大事則建以行禮官主奉持之

TIFFEN Color Control Patches



故曰奉常也後改曰太常尊大之義也

期門

羽林百官公卿表
宣帝神爵元年

期門羽林皆屬光祿勳

服虔曰與期門下次微行後遂以名
官師古曰羽林亦宿衛之官言其如
羽之疾如林之多也一說羽所以爲
王者羽翼也

應劭曰天有羽林大將軍之星

閑駒

百官公卿表

太僕有龍馬閑駒橐泉駒駮承華五監
長丞

如淳曰橐泉廐在橐泉宮下師古曰
閑閑養馬之所也故曰閑駒駒駮出
北海中其狀如馬駒徒高反駮音塗

少府

百官公卿表



少府秦官掌山海池澤之稅以給共養

師古曰大司農供軍國之用少府以

養天子也共居用反養弋亮反

執金吾

百官公卿表

師古曰金吾鳥名也主辟不祥天子

出行職主先導以禦非常故執此鳥

之象因以名官

水衡都尉

百官公卿表

張晏曰主都水及上林苑故曰水衡

主諸官故曰都有卒徒武事故曰尉

師古曰衡平也主平其稅入

越騎

百官公卿表

越騎校尉掌越騎

如淳曰越人內附以爲騎也師古曰

宣紀言仗飛射士胡越騎又此有胡

騎校尉掌胡騎與越騎校尉俱在八



校尉數

戊巳校尉

百官公卿表

師古曰甲乙丙丁庚辛壬癸皆有正位唯戊巳寄治耳今所置戊巳亦無常居故取戊巳爲名也有戊校尉有巳校尉一說戊巳居中鎮覆四方今所置校尉亦處西域之中撫諸國也

金璽綬

百官公卿表

晉灼曰璽革名也出琅邪平昌縣如艾可染綠因以爲綬名也師古曰璽之爲言信也古者印璽通名今則尊卑有別漢舊儀云諸侯王黃金璽素佗鈕文曰璽謂刻云某王之璽

徹侯

百官公卿表

秦制爵二十級以賞功勞徹侯最貴金印紫綬漢避武帝諱曰通侯



師古曰徽言其爵位上通於天子

丞相

百官公卿表

秦有左右丞相

荀悅曰秦本次國命卿二人是以置

左右丞相無三公官

五兵

吾丘壽王傳三十四

師古曰謂矛戟弓劍戈也

輸之司空

百官公卿表

宗正屬官有都司空令丞

如淳曰律司空主水及罪人賈誼曰

輸之司空編之徒官

司隸

百官公卿表

司隸校尉持節從中都官徒千二百人

師古曰以掌徒隸而巡察故云司隸

中都官京師諸官府也

行在

武帝紀

TIFFEN Color Control Patches



師古曰天子或在京師或出巡狩不可豫定故言行在所耳不得亦謂京師爲行也

雕上

元帝紀元鼎四年

蘇林曰雕音誰如淳曰汾陰縣治雕之上后土祠在縣西汾在雕之北師古曰雕者以其形高起如人尻雕故以名云一說此臨汾水之上地本名

鄧音與葵同彼鄉人呼葵音如誰故轉而爲雕字故漢舊儀云葵上

渥注馬

武帝紀

馬生渥注水中

李斐曰南陽新野有暴利長當武帝時遭刑屯田燉煌界數於此水旁見群野馬中有奇異者與凡馬來飲此水利長持勒鞞收得其馬獻之欲神



異此馬云從水中出師古曰渥音握

注於佳反

朝日夕月

武帝紀元鼎五年

師古曰春朝朝日秋暮夕月蓋常禮也郊秦時而攝日月此又別儀

先甲

武帝紀

詔曰辛亥夜若景光十有二明易曰先甲三日後甲二日朕飭躬齊戒丁酉拜

况于郊

師古曰况賜也辛夜有光是先甲三日也丁日拜况是後甲三日也故詔

引易文

舳艦

武帝紀元封五年

舳艦千里

李斐曰舳船後持柁處也艦船前頭刺權處也言其船多前後相銜千里



不絕也袖音軸臚音盧

汗血馬

武帝紀大初四年西域大宛國產

武師將軍李廣利斬大宛王首獲汗血馬來作西極天馬之歌

孟康曰言大宛國有高山其上有馬不可得因取五色母馬置其下與集生駒皆汗血因號曰天馬子云應劭曰大宛舊有天馬種蹋石汗血

汗從前鬣出如血號一日千里師古曰蹋石者謂蹋石而有跡言其蹶堅

利

裏蹶金

武帝紀太始二年

詔曰泰山見黃金宜改故名今更黃金為麟趾裏蹶以協瑞馬因以班賜諸侯王

師古曰武帝欲表祥瑞故普改鑄為

TIFFEN Color Control Patches



麟足馬蹠之形以易舊法耳今人往
往於地中得馬蹠金其精好形製巧
妙哀奴了反

小步馬

西域傳六十六上

鳥耗國出小步馬

師古曰小細也細步言其能蹠足即
今所謂百步千跡者也鳥一加反耗
直加反

熾齋

孔氏傳六十一

師古曰熾細也與熾同齋愛也細吝
於財利也

晚節

石顯傳六十二

元帝晚節寢疾

師古曰晚節猶言末時也

計然

黃瓊傳六十一

勾踐困於會稽之上廼用范蠡計然



孟康曰姓計名然越臣也師古曰據古今人表計然列在第四等計然一號計研故賓戲云研桑心計於無垠即爲此耳計然者濮上人也博學無所不通尤善計筭嘗南遊越范蠡甲身事之其書則有萬物錄著五方所出皆直還之事見皇覽及晉中經簿又吳越春秋及越絕書並作計倪此

則倪研及然聲皆相近實一人耳
堂故 量錯傳十九

量錯以文學爲大常掌故

應劭曰掌故六百石吏主故事

狼顧

食貨志四上

失時不雨民且狼顧

李奇曰狼性怯走喜還顧言民見天不雨今亦恐也



服役

食貨志

今農夫五口之家其服役者不下二人

師古曰服事也給公事之役也

心計

食貨志四下

桑弘羊洛陽賈人之子以心計年十三

侍中

師古曰心計不用籌筭

齊民

食貨志

如淳曰齊等也無有貴賤謂之齊民
若今言平民矣

均輸

平準

食貨志

桑弘羊為治粟都尉領大農請置大農
部丞數十人分主郡國置均輸鹽鐵官
令遠方各以其物如異時商賈所轉販
者為賦而相權輸置平準於京師都受
天下委輸大農諸官盡籠天下之貨物

Color Control Patches



貴則賣之賤則買之如此富商大賈亡
所牟大利則反本而萬物不得騰躍故
曰平準

三木

司馬遷傳三十二

魏其衣赭關三木

師古曰三木在頸及手足

關茸

司馬遷傳

師古曰關茸很賤也關下也茸細毛

也言非豪傑也關吐合反茸人勇反
又賈誼傳注關茸下村不肖之人也

齊社

齊懷王傳三十三

皇帝使御史湯廟立子闔爲齊王曰受
茲青社

師古曰於廟授策也張晏曰王者以
五色土爲大社封四方諸侯各以其
方色與之苴以白茅歸以立社



宵人

賈陵屬王傳三十三

應劭曰無適近小人也

劔論

司馬遷傳

司馬氏在趙者以傳劔論顯

服虔曰世善劔也師古曰劔論者能說劔術也論來頓反

園牆

司馬遷傳

幽於園牆之中

少從

張騫傳三十一

師古曰園牆獄也周禮謂之園土

師古曰漢時謂隨使而出外國者爲少從總言其少年而從使也從材用反

進執

張騫傳

大宛以西皆自恃遠尚驕恣漢使往旣多其少從率進執於天子言大宛有善

TIFFEN Color Control Patches

31 32 33 34 35 36 37 38 39 40 41 42 43 44 45 46 47 48 49 50 51 52 53 54 55 56 57 58 59 60

Black White 3/Color Red Magenta White 3/Color Black

Blue Cyan Green Yellow

馬

師古曰進執者但空進成執之言

積竹杖

昌邑王傳三十三

昌邑王檄詣長安為昭帝嗣到濟陽求

長鳴雞道買積竹杖

文穎曰合竹作杖也

仰藥

延年集傳十五

師古曰仰首而飲藥也

招權

季布傳七

辯士曹丘往數招權顧金錢事貴人趙
讓等

師古曰言招求貴人威權因以請託

故得他人顧金錢也

采金鄱水

地理志八上

孟康曰鄱陽鄱音婆師古曰采者取
金之處



兩漢博聞卷第三

贊

山谷老人云作文要讀左史前漢讀其佳句善字得富
經心審知甚處可用則下筆時源而來矣

TIFFEN Color Control Patches

© 1994 Munsell Color Services Lab

Blue

Cyan

Green

Yellow

Red

Magenta

White

3/Color

Black

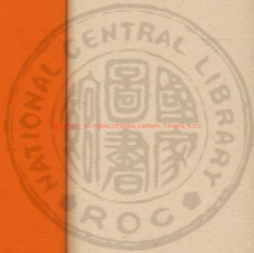

2008 NATIONAL CENTRAL LIBRARY, TAIWAN, R.O.C.





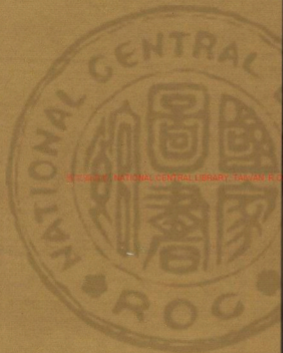

202507, NATIONAL CENTRAL LIBRARY, TAIWAN, R. O. C.

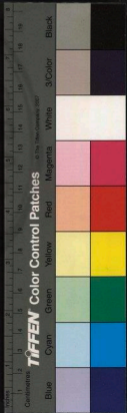

REPRODUCED BY NATIONAL CENTRAL LIBRARY, TAIWAN, R.O.C.



67 00711





兩漢博聞卷第四

治行

曹參傳九

蕭何薨曹參聞之告舍人趣治行

師古曰舍人猶家人也一說私屬官

主家事者也趣讀曰促謂速也治行

謂脩行治裝也

獄市

曹參傳

曹參屬其後相曰以齊獄市為寄曰夫



國立中央圖書館 臺灣分館



獄市者所以并容也今君授之姦人安所容乎

孟康曰夫獄市者兼受善惡若窮極姦人姦人無所容竄久且爲亂秦人極刑而天下畔孝武峻法而獄繁此其效也師古曰老子云我無爲民自化我好靜民自正參欲以道化爲本不欲擾其本也

事刃

前通傳十五

蒯通爲范陽令曰足下殺人之父孫人之子慈父孝子不敢事刃於公之腹者畏秦法也

李奇曰東方人以物市地中爲事師

古曰事音側吏反字本作俸

封人頸

王莽傳六十九中

王莽下書曰妾封人頸得錢者去

TIFFEN Color Control Patches



如淳曰權臣妄以法枉其人爲僮僕
封其頸以別之也得顧錢乃去封

阪上走丸

蘇道傳

崩通曰范陽令先下而身富貴邊城必
相率降如阪上走丸也

師古曰言乘勢便易

申子學

張歐傳十六

張歐孝文時以治刑名侍太子

師古曰劉向別錄云申子學號曰刑
名刑名者循名以責實其尊君卑臣
崇上抑下合於六經說者云刑刑家
名名家即太史公所論六家之二也
此說非歐音驅

任俠

李希傳七

應劭曰任謂有堅完可任託以事也
如淳曰相與信爲任同是非爲俠師

古曰任謂任使其氣力使之言挾也
以權力使輔人也任音人禁反使音

下頰反

冠玉

陳平傳十

或讒陳平曰平雖美丈夫如冠玉耳其
中未必有也

孟康曰飾冠以玉光好外見中非所
有也

端門

周勃傳十

師古曰端門殿之正門

從理入口

同勃傳

許負相周亞夫君後三歲而侯侯八歲
為將相後九歲而餓死負指其口曰從
理入口此餓死法也亞夫果封條侯為
將軍拜太尉下廷尉不食五日死

師古曰從豎也音子容反

TIFFEN Color Control Patches

Blue Cyan Green Yellow Red Magenta White Black

簿責 周勃備

周亞夫下吏簿責亞夫

如淳曰簿問其辭情師古曰簿問者書之於簿一問之也

四皓 王貢兩蒯齊四十二

漢興有東園公綺里季夏黃公角里先

主

師古曰四皓稱號本起於此更無姓

名可稱知此蓋隱居之人匿跡遠寄不自標顯祕其氏族故史傳無得而詳至於後代皇甫謐園稱之徒及諸地理書說竟爲四人施安姓字自相錯互語又不經班氏不載於書諸家皆臆說今並棄略一無取焉

銜概

王古傳四十二可馬相如傳二十七下

師古曰銜馬銜也概車鉤心也張揖

TIFFEN Color Control Patches

Blue Cyan Green Yellow Red Magenta White 30Color Black

以概爲馬之長銜非也概音其月反
又注司馬相如諫獵書曰銜縻之變
言馬銜或斷銜心或出則致傾敗以
傷人也

詐僞萌生

王吉傳

師古曰萌生言其事出如草木之初

生

翁主

王吉傳

高帝紀又注

漢家列侯尚公主諸侯則國人承翁主
晉灼曰娶天子女曰尚公主國人娶
諸侯女曰承翁主尚承皆卑下之名
也師古曰翁主者言父自主婚也

王主

成帝紀建始元年

張晏曰王主王之女也師古曰王主
即翁主也主自主婚故曰王主

軌躅

儀傳七上

伏周孔之軌躅

鄭氏曰躅迹也三輔謂牛蹄處爲躅

音丈欲反

偶人

公孫賀傳三十六

朱安世自獄中上書告公孫賀之子敬
聲與陽石公主私通及使人巫祭祠詛
上且上甘泉當馳道理偶人賀父子死
獄中家族巫蠱之禍起自朱安世成於

江充遂及公主皇后太子皆敗

師古曰刻木爲人象人之形謂之偶

人偶並也對也

左驗

楊惲傳三十六 張湯傳二十九

楊惲下廷尉廷尉于定國考問左驗明

白

師古曰左證左也言當時在其左右

見此事者也又張湯傳注李奇曰左

證左也師古曰謂之左者言除罪人
正身之外又取其左右者考問也

城門候

蔡義傳三十六

師古曰門候主候時而開閉也

橋正

劉屈氂傳三十六

橋當世反諸正

師古曰正曲曰橋橋讀與矯同其字

從千

小生

朱雲傳三十七

丞相薛宣留朱雲宿因謂曰且留我東
閣可以觀四方奇士雲曰小生迺欲相
吏邪宣不敢復言

師古曰小生謂其新學後進言欲以

我為吏乎

畔換

敘傳七十一

項氏畔換黜我巴漢

TIFFEN Color Control Patches

Blue Cyan Green Yellow Red Magenta White 3/Color Black

孟康曰畔反也換易也不用義帝要
換易與高祖漢中也師古曰此說非
也畔換強恣之貌猶言跋扈也詩大
雅皇矣篇曰無然畔換

君侯

劉堯傳三十六

如淳曰漢儀注列侯為丞相稱君侯
師古曰惲傳丘常謂惲為君侯是則
通呼列侯之稱耳非必丞相也

子絲 敬傳

子絲慷慨

師古曰爰盞字絲此加子者是嘉稱
以偶句耳

行馳道

新宣德四十二

丞相孔光四時行園陵官屬以令行馳
道中

如淳曰今諸侯有制得行馳道中者



行旁道無得中央三丈也

成帝紀云不敢絕馳道

應劭曰馳道天子所行道也若今之

中道

丈人

蘇廣傳四十一

師古曰丈人嚴莊之稱也故親而老

者皆稱焉

鉦鼓

東方朔傳三十五 平帝紀元始二年

師古曰鉦鼓之教鉦鼓所以爲進退
士衆之節也

平帝紀遺執金吾侯陳茂行邊兵假以

鉦鼓

應劭曰將帥乃有鉦鼓今茂官輕兵

少又但往諭曉之耳所以假鉦鼓者

欲重其威也鉦者鏡也似鈴柄中上

下通師古曰鉦音征鏡音女交反

亞將

羅嬰傳十一

虜亞將周蘭

師古曰亞次也

射鵬

李廣傳二十四

文穎曰鵬鳥也故使善射者射之師古曰鵬大鷲鳥也一名鷲黑色翻可

以為箭羽音彫

蓬蔕

師古曰蓬蔕口柔觀人顏色而為辭

佞也

闕尹

敘傳下

師古曰謂宦人為闕者言其精氣在

閉不泄也一曰主奄閉門者尹正也

奪嫡

梅福傳三十七

諸侯奪宗重庶奪嫡

如淳曰奪宗始封之君尊為諸侯則



奪其舊爲宗子之事也奪嫡文王舍
伯邑考而立武王是也孔子雖庶可
爲殷後師古曰適讀曰嫡

祁連山

霍去病傳二十五

霍去病出北地遂深入至祁連山

師古曰祁連山即天山也匈奴呼天
爲祁連祁音上夷反

躡鞠

去病傳

去病在塞外卒乏糧而去病尚穿域躡
鞠也

服虔曰穿地作鞠室也師古曰鞠以
皮爲之實以毛蹙躡而戲也躡音徒
臚反鞠音距六反

冢象祁連

去病傳

霍去病薨上悼發屬國玄甲軍陳自長
安至茂陵爲冢象祁連山



師古曰在茂陵旁冢上有豎石冢前

有石人馮者是也

求雨

董仲舒二十六

董仲舒爲江都相治國以春秋災異之變推陰陽所以錯行故求雨閉諸陽縱諸陰其止雨反是

師古曰若謂閉南門禁舉火及開北門水瀝人之類是也

旬歲

程方進傳五十四

程方進爲丞相司直旬歲問免兩司隸朝廷憚之

師古曰旬徧也滿也旬歲猶言滿歲

也若十日之一周

泉山

朱買臣傳三十四

東越王居保泉山

師古曰泉山即今泉州之山也保者

TIFFEN Color Control Patches



保守之以自固也

承明廬

梁助傳三十四

賜會稽太守嚴助詔曰君屢承明之廬
張晏曰承明廬在石渠閣外直宿所

止曰廬

威稜

李廣傳二十四

威稜愴乎鄰國

李奇曰神靈之威曰稜愴動也愴音

徒濫反

鑿坏

楊雄傳五十七下

應劭曰鑿坏謂顏闔也魯君聞顏闔
賢欲以爲相使者往聘因鑿後垣而
亡也坏音陪又音普回反

宦騎

蘇武傳二十四

師古曰宦騎宦者而爲騎也

周法

楊雄傳

以罔爲周陸

李奇曰陸遮禽獸圍陳也陸音祛

旄旗

藝文志十

師古曰畫龜蛇曰旄烏犂曰旗

謚

司馬相如傳二十七下

師古曰謚者行之迹也

文鷁

相如傳二十七

浮文鷁

張揖曰鷁水鳥也畫其象於船首淮
南子曰龍舟鷁首天子之乘也

榜人

相如傳

榜人歌

張揖曰榜船也月令云命榜人榜人
船長也主倡聲而歌者也榜音謗又
方孟反

屬車

相如傳二十七下



應劭曰古者諸侯戒車九乘秦滅九
國兼其車服漢依秦制故大駕屬車
八十一乘師古曰屬者言相連續不
絕也

反騷

廣騷

畔字愁

楊雄傳五十七上

楊雄讀屈原離騷文未嘗不流涕以爲
君子遇不過命也何必湛身哉湛音白沈謂投
死水而

廼作書往往撫離騷文而反之自

岷山投書江流以弔屈原名曰反離騷
又旁離騷作重一篇名曰廣騷又旁惜
誦以下至懷沙一卷名曰畔字愁

師古曰旁依也音步浪反其下類此
重音直用反李奇曰畔離也牢聊也
與君相離愁而無聊也師古曰惜誦
懷沙皆屈原所作九章中名也

品藻

楊雄傳五十七下

TIFFEN Color Control Patches



仲尼之後訖于漢道德行顏閔股肱蕭
曹爰及名將尊卑之條稱述品藻誤淵
寒

師古曰品藻者定其差品及文質

咫尺之書蔡傳四

奉咫尺之書以使燕燕必不敢不聽

師古曰八寸曰咫尺者言其簡牘
或長咫或長尺喻輕率也今俗言尺

枉矢

書或言尺廣蓋其遺語耳
劉向傳六

枉矢夜光

應劭曰流星也其射如矢地行不正
故曰枉矢流以亂伐亂蘇林曰有聲
爲天狗無聲爲枉矢

天狗

劉向傳

孝昭時有大星如月西行衆星隨之此

TIFFEN Color Control Patches



為特異孝宜興起之表天狗夾漢而西
李奇曰流星也下墮地為天狗皆祇

星

常伯

谷永傳五十五

戴金貂之節執常伯之職

師古曰常伯侍中也伯長也常使長
事者也一曰常任使之入此為長也

法從

楊雄傳五十七止

趙昭儀方大幸每上甘泉常法從

師古曰法從者以言法當從耳非失
禮一日從法駕也

殊庭

郊祀志五下

師古曰殊庭蓬萊中仙人庭也

首級

衛青傳三十五

斬輓銳之卒捕伏聽者三千一十七級
張晏曰伏於隱處聽軍虛實師古曰

TIFFEN Color Control Patches



本以斬敵一首拜爵一級故謂一首
爲一級因復名生獲一人爲一級也

法斬首一賜爵一級

裨王

衛青傳

漢兵圍右賢王右賢王驚夜逃潰圍北
去輕騎校尉郭成等追數百里弗得
右賢裨王十餘人

師古曰裨王小王也若言裨將也

大黃

李廣傳二十四

李廣自以大黃射其裨將

服虔曰黃肩弩也孟康曰太公陷堅
卻敵以大黃參連弩也晉灼曰黃肩
即黃間也大黃其大者也師古曰服
晉二說是也

從橫短長術

張湯傳二十九
三十四上

藝文志下
主父偃傳

邊通學短長官至濟南相

應劭曰長短術興於六國時短長其
語隱諺用相激怒也張晏曰蘇秦張
儀之謀趣彼爲短歸此爲長戰國策
名短長術也

王父偃學短長從橫術

藝文志云從橫家者流蓋出於行人之
官孔子曰誦詩三百使於四方不能顯
對雖多亦奚以爲

師古曰謂人不達於事誦詩雖多亦
無所用

三尺法

杜周傳二十

客謂廷尉杜周曰君爲天下決平不循
三尺法專以人主意指爲獄獄者國如
是乎

孟康曰以三尺竹簡書法律也

箴石

藝文志



師古曰箴所以刺病也石謂砭石即
石箴也古者攻病則有砭今其術絕
矣箴音之林反砭音彼廉反

褒然

董仲舒傳二十六

子大夫褒然爲舉首

張晏曰褒進也爲舉賢良之首也師
古曰褒然盛服貌也

欬奇

李廣傳

大將軍陰受上指以爲李廣數奇

孟康曰奇隻不耦也如淳曰數爲句
奴所敗爲奇不耦師古曰言廣命隻
不耦合也孟說是矣數音所角反奇
音居宜反

居無何

李廣傳

師古曰無何謂未多時也

烏號

司馬相如傳二十七上
如紀志五上



左烏號之雕弓

應劭曰楚有柘桑鳥栖其上支下著地不得飛欲墮號呼故曰烏號

郊祀志黃帝采首山銅鑄鼎於荆山下鼎既成有龍垂胡鬣下迎黃帝黃帝上騎群臣後宮從上龍七十餘人龍迺上去餘小臣不得上迺悉持龍鬣龍鬣拔墮墮黃帝之弓百姓仰望黃帝既上天

乃抱其弓與龍鬣號故後世名其處曰鼎湖其弓曰烏號於是天子曰嗟乎誠得如黃帝吾視去妻子如脫屣耳

師古曰屣小履脫屣者言其便易無所顧也

不世之功

後漢隱帝傳三附

足下將建伊呂之業弘不世之功

注云不世者言非世之所常有也

蕭蕭郊祀志

蕭蕭及蕭

師古曰鼎絕大者謂之蕭圓弁上謂之蕭蕭音乃代反蕭音茲

十二樓郊祀志五下

方士有言黃帝時爲五城十二樓以候神人名曰迎年

應劭曰昆侖玄圃五城十二樓仙人

箭服

相如傳之所常居師古曰迎年若云祈年

右夏服之勁箭

伏儼曰服盛箭器也夏后氏之良弓名繁弱其矢亦良即繁弱之箭服也師古曰箭服即今之步叉也

伏祠

郊祀志五上

秦德公作伏祠

TIFFEN Color Control Patches



孟康曰六月伏日也周時無至此乃
有之師古曰伏者謂陰氣將起迫於
殘陽而未得升故爲藏伏因名伏日
也立秋之後以金代火金畏於火故
至庚日必伏庚金也

梟鏡

郊祀志

人有言古天子常以春解祠祠黃帝用
一梟破鏡

張晏曰黃帝五帝之首也春歲之始
也梟惡逆之鳥方士虛誕云以歲始
破除凶災令神仙之帝食惡逆之物
使天下爲逆者破滅訖竟無有遺育
也孟康曰梟鳥名食母破鏡獸名食
父黃帝欲絕其類使百吏祠皆用之
破鏡如龜而虎眼如淳曰漢使東郡
送梟五月五日作梟羹以賜百官以

其惡鳥故食之也師古曰解祠者謂
祠祭以解罪求福

縉紳

郊祀志

李奇曰縉插笏於紳紳大帶也臣瓚
曰縉赤白色紳大帶也左氏傳有縉
雲氏師古曰李云縉插是也字本作
摺插笏於大帶與革帶之間耳或作
薦紳者亦謂薦笏於紳帶之間其義

緜蕞

叔孫通傳十三

同

叔孫通與其弟子百餘人爲緜蕞野外
應劭曰立竹及茅索管之習禮儀其
中也如淳曰謂以茅剪樹地爲碁位
尊卑之次也春秋傳曰置茅蕞師古
曰蕞與蕞同並子悅反如說是也

九賓

叔孫通傳



大行設九賓臚句傳

蘇林曰上傳語告下爲臚下告上爲句也韋昭曰大行掌賓客之禮今之鴻臚也九賓則周禮九儀也謂公侯伯子男孤卿大夫士也

鴟夷

范蠡傳六十一 鄒陽傳二十一

師古曰范蠡自號鴟夷子皮者言若盛酒之鴟夷多所容受而可卷懷與

時張弛也鴟夷皮之所爲故曰子皮應劭曰吳王取馬革爲鴟夷受伍子胥沉之江鴟夷楛形師古曰即今之盛酒鴟夷勝

傾蓋

鄒陽傳

鄒陽上梁孝王書語曰白頭如新傾蓋如故何則知與不知也

孟康曰初相識至白頭不相知文穎



曰傾蓋猶交蓋駐車也

統斷幹

枚乘傳二十一

奉山之雷穿石單極之統斷幹

孟康曰西方人名屋梁爲極單一也

一說梁謂井鹿盧也言鹿盧爲綆索

久綫斷井幹也晉灼曰統古綫字也

單盡也盡極之綆斷幹井上四交

之幹常爲汲索所契傷也師古曰晉

說近之幹者交木井上以爲欄者也

孟云鹿盧失其義矣統綆皆音鯁

契皆刻也音口計反

文甲

東方朔傳 後漢杜篤傳 後漢王符傳

師古曰璘瑁文甲也廣志曰璘瑁形

似龜出南海吳錄曰璘瑁似龜而大

五諸侯

高帝紀二年

羽雖聞漢東既擊齊欲遂破之而後擊

Color Control Patches



漢漢王以故得劫五諸侯兵

師古曰五諸侯者謂常山河南韓魏
殷也此年十月常山王張耳降河南
王申陽降韓王鄭昌降三月魏王豹
降虜殷王卬

復除

高祖紀二年

蜀漢民給軍事勞苦復勿租稅二歲

師古曰復者除其賦役也音方目反

援城高帝宣泰二年

攻碭三日拔之

師古曰拔者克城邑而取之言若拔

樹木并得其根

殺噉

郊祀志五下

師古曰噉少意也言穀稼少噉音苦

簞反

急就篇藝文志十

TIFFEN Color Control Patches

Blue Cyan Green Yellow Red Magenta White Black

元帝時黃門令史游作急就篇成帝時
李長作尚篇皆蒼頡中正字也

八體

藝文志

韋昭曰八體一曰大篆二曰小篆三
曰刻符四曰蟲書五曰摹印六曰署
書七曰殳書八曰隸書

六體

藝文志

六體者古文奇字篆書隸書繆篆蟲書

師古曰古文謂孔子壁中書奇字即
古文而異者也篆書謂小篆蓋秦始皇
皇使程邈所作也隸書亦程邈所獻
主於徒隸從簡易也始造隸書起於
官獄多事苟趨
者易施之繆篆謂其文屈曲纏繞所
於徒隸也以摹印章也蟲書謂爲蟲鳥之形所
以書幡信也

秦篆

藝文志



史箱篇者周時史官教學童書也與孔
氏壁中古文異體蒼頡七章者李斯所
作也博士七章者胡毋敬所作也文字
多取史籀篇而篆體復頗異所謂秦篆
也

竹皮冠

高帝紀

應劭曰以竹始生皮作冠今鵲尾冠
是也文穎曰高祖居貧志大取其約

省與衆有異韋昭曰竹皮竹筠也今
南夷取竹紉時續以爲帳師古曰竹
皮笋皮謂笋上所解之籜耳非竹筠
也今人亦往往爲笋皮巾古之遺制
也

能高帝紀

吾非敢自愛恐能薄

師古曰能謂材也能本獸名形似熊



足似鹿爲物豎中而強力故人謂有

賢材者皆爲能

擊筑

高帝紀十二年後漢延篤傳五十

高祖過沛留置酒沛宮酒酣上擊筑而

歌

鄧展曰筑音竹應劭曰狀似琴而大頭安弦以竹擊之故名曰筑師古曰今筑形似瑟而細頸也後漢書注云

說文曰筑五弦之樂沈約宋書曰筑不知誰所造也史記唯云高漸離擊筑案今筑形似箏有項有柱史記荆軻至燕日與屠狗及高漸離擊筑荆軻和而歌於市中相樂已而相泣旁若無人

三雍

河間獻王傳二十三

河間獻王武帝時來朝獻雅樂對三雍



宮

應劭曰辟雍明堂靈臺也雍和也言
天地君臣人民皆和也又漢書音義
曰皆叶天人雍和之氣爲之故謂三
雍

踰

負種傳六十一

蜀卓氏曰吾聞嶧山之下沃壑下有跋
鴟至死不飢

師古曰踰鴟謂羊也其根可食以充
糧故無飢年華陽國志曰汶山郡都
安縣有大羊如踰鴟也

感槩

郭解傳六十二 季布傳七

郭解少時陰賊感槩

師古曰陰賊者陰懷賊害之意也感
槩者感意氣而立節槩也
季布傳贊曰婢妾賊人感槩而自殺



非能勇也

五陵

原涉傳六十二

師古曰五陵謂長陵安陵陽陵茂陵平陵也班固西都賦曰南望杜霸北眺五陵是知霸陵杜陵非此五陵之數也而說者以為高祖以至茂陵為五陵失其大意

二府

劉向傳六

如淳曰二府謂丞相御史大夫府也亦曰兩府也

交戟

劉向傳

佞邪與賢臣並在交戟之內

師古曰交戟謂宿衛者

置醴

楚元王傳六

魯穆生受詩於浮丘伯楚元王好詩以穆生為中大夫穆生不嗜酒元王每置

TIFFEN Color Control Patches



酒常爲穆生設醴及王戊即位常設後
忘設焉穆生退曰可以逝矣醴酒不設
王之意忘楚人將鉗我於市稱疾卧

師古曰醴甘酒也少麴多米一宿而

熟味齊也

枕中書

劉向傳

宣帝與神仙方術之事而淮南有枕中
鴻寶苑祕書言神仙使鬼物爲金之術

及鄉衍重道延命方世人莫見而劉向
生父德武帝時治淮南獄得其書更生
幼而讀誦以爲奇獻之言黃金可成上
令典尚方鑄作事費甚多方不驗

師古曰鴻寶苑祕書並道術篇名藏
在枕中言常存錄之不漏泄也

印刻

韓信傳四

韓信曰項王使人有功當封爵刻印刻

忍不能子

蘇林曰利音利角之利利與搏同手
弄角說不忍授也師古曰利音五九

反搏音大官反

馮軾

齊食其傳十三

鄭食其馮軾下齊七十餘城

師古曰馮讀曰憑憑據也軾車前橫
板隆起者也云憑軾者言但安坐

間路

車而游說不用兵衆
韓信傳 黠布傳四

韓信欲東下井陘擊趙李左車說趙王
曰願假臣等兵三萬人從間路絕其輜
重

師古曰間路微路也

黠布先從間道破關下軍

師古曰間道微道也

TIFFEN Color Control Patches

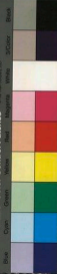

葬驪山劉向傳

秦始皇葬於驪山之阿下錮三泉上崇
山墳高五十餘丈石椁爲游館人膏爲
燈燭水銀爲江海黃金爲鳧雁珍寶之
藏機械之變棺槨之麗宮館之盛不可
勝原又多殺官人生董工匠計以萬數
驪山之作未成而周章百萬之師至其
下矣項籍燔其宮室往者咸見發掘其

後牧兒亡羊羊入其鑿牧者持火照求
羊失火燒其藏槨

師古曰石椁爲游館者多累石於墳
中以爲離宮別館也孟康曰作機發
木人之屬盡其巧變也晉灼曰始皇
本紀命匠作機弩矢有所穿近輒射
之又言工匠爲機咸皆知之已下門
羨門皆殺工匠也師古曰不可勝原

者言不能盡其本數也周章陳勝之

將也往者皆發掘之以求財物也鑿

謂所穿冢藏者音在剝反

騶騎

惠帝紀東方朔傳又注

應劭曰騶騶騎也師古曰騶本殿之

馭者後又令爲騶因爲騶騎耳

凌室

惠帝紀武帝紀又注

師古曰凌室藏冰之室也

間者

文帝紀

師古曰間者猶言中間之時也

弋綈

文帝紀黃

文帝身衣弋綈

如淳曰弋皂也賈誼曰身衣皂綈師

古曰弋黑色也綈厚縉音大奚反

太夫人

文帝紀

如淳曰列侯之妻稱夫人列侯死子

TIFFEN Color Control Patches

Blue Cyan Green Yellow Red Magenta White Black

復爲列侯乃得稱太夫人子不爲列侯不得稱也

厭文帝紀

師古曰醪汗滓酒也

指縱蕭何傳九

功臣皆曰蕭何未有汗馬之勞俱臣等上何也上曰諸君知獵乎夫獵追殺獸者狗也而發縱指示獸處者人也

師古曰發縱謂解絀而放之也指者以手指示之俗言放狗縱音子用反而讀者乃爲蹤躐之蹤非也書本皆不爲蹤字自有逐蹤之狗不待人發也

棧道高帝紀

張良說漢王燒絕棧道

師古曰關道也

TIFFEN Color Control Patches

Blue Over Green Yellow Red Magenta White 3 Color Black

鳩酒

齊悼惠王傳八

應劭曰鳩鳥黑身赤目食蝮蛇野葛以其羽畫酒中飲之立死

引強

周勃傳七

周勃材官引強

服虔曰能引強弓弩官也孟康曰如今挽強司馬也師古曰強音其兩反

殿兵

周勃傳

周勃擊章邯車騎殿

師古曰殿填也謂鎮軍後以汗敵勃擊破章邯之殿兵也殿音丁見反

鈍如椎

周勃傳

周勃不好文學每召諸生說士東鄉坐責之趣爲我語其樸椎少文如此

臣瓚曰今直言勿稱經也師古曰趣讀曰促謂令速言也服虔曰謂訥鈍



也應劭曰今俗名拙語爲椎儲師古

曰椎謂樸鈍如椎也音直推反

酒家保

樂布傳七

樂布窮困賣庸於齊爲酒家保

孟康曰酒家作保保庸也可保信故

謂之保師古曰謂庸作受顧也爲保

謂保可任使

遮虜障

李陵傳二十四

師古曰障者塞上險要之處徃徃修

築別置候望之人所以自障蔽而伺

敵也遮虜障名也

穹廬

匈奴傳六十四上

師古曰穹廬旂帳也其形穹隆故曰

穹廬

成蹊

李廣傳黃二十四

諺曰桃李不言下自成蹊

TIFFEN Color Control Patches

Blue Cyan Green Yellow Red Magenta White Black

師古曰蹊謂徑道也言桃李以其華實之故非有所招呼而人爭歸趣來往不絕其下自然成徑以喻人懷誠信之心故能潛有所感也

爰臂

李廣傳

李廣爰臂

如淳曰臂如後臂通肩也

厥角豔首

諸侯王表二

王莽因母后之權漢諸侯王厥角豔首應劭曰厥者頓也角者額角也豔首首至地言王莽漸漬威福漢之王侯莫敢怨望皆頓角豔首至地而上其纒綬也晉灼曰厥猶豎也叩頭則額角豎豔與稽同

門牡飛

五行志七中之上

成帝元延元年長安章城門門牡自亡

TIFFEN Color Control Patches

Blue Cyan Green Yellow Red Magenta White 3/Color Black

函谷關次門牡亦自亡

晉灼曰章城門者西出南頭第一門也師古曰牡所以下閉者也亦以鐵爲之韋昭曰次門者函谷關邊小門也師古曰非行人所由蓋關司曹府所在之門也

京房易傳曰飢而不損茲謂秦厥災水厥咎牡亡妖辭曰關動牡飛辟爲士道

臣爲非厥咎亂臣謀篡故谷永對曰章城門通路寢之路函谷關距山東之險城門關守國之固固將去焉故牡飛也

九流 藝文志十

儒家者流出於司徒之官道家者流出於史官陰陽家者流出於羲和之官法家者流出於理官名家者流出於禮官墨家者流出於清願之守從橫家者流



出於行人之官雜家者流出於議官農
家者流出於農稷之官小說家者流出
於稗官諸子十家其可觀者九家而已
皆起於王道既微諸侯力政時君世主
好惡殊方是以九家之術益出並作
師古曰稗音稀稗之稗稗官小官漢
名臣奏唐林詣省置吏公卿大夫至
都官稗官各減什三是也

初用夏正

高里

武帝紀

太初元年冬十月行幸泰山十一月甲
子朔旦冬至祀上帝于明堂十二月釐
高里

應劭曰初用夏正以正月爲歲首故
改年爲太初也高里者伏儼曰山名
在泰山下師古曰此高字自作高下
之高而死人之里謂之高里或呼爲



下里者也字即爲蓬蒿之高或者既見太山神靈之府高里山又在其旁即誤以高里爲蒿里混同一事文學之士共有此謬陸士衡尙不免况其餘乎今流俗書本此高字有作蒿者

長加增耳

犇命

服帝紀

始元元年益州牂柯等皆反遣水衡都

尉呂破胡募吏民及發健爲蜀郡死馬擊益州大破之

應劭曰舊時郡國皆有材官騎士以赴急難今夷反常兵不足以討之故權選取精勇聞命奔走故謂之奔命師古曰犇古奔字耳犇音皮又鉅言反

封者

食貨志四下

師古曰封君受封邑者謂公主及列侯之屬也

即山鑄錢

食貨志

建元以來用度少縣官往往即多銅山而鑄錢

師古曰就多銅之山而鑄錢也

摩錢質取鎔

食貨志

姦或盜摩錢質而取鎔

臣瓚曰許慎云鎔銅屑也摩錢漫而以取其屑更以鑄錢西京黃圖敘曰民摩錢取屑是也師古曰鎔音谷

皮幣

食貨志

有司言曰古者皮幣諸侯以聘享金有二等黃金為上白金為中赤金為下今半兩錢法重四銖而姦或盜摩錢質而取鎔錢益輕薄而物貴則遠方用幣煩



費不省乃以白鹿皮方尺綠以績爲皮幣直四十萬王侯宗室朝覲聘享必以皮幣薦璧然後得行又造銀錫白金以爲天用莫如龍地用莫如馬人用莫如龜故白金三品其一曰重八兩圜之其文龍名白撰直三千二曰以重差小方之其文馬直五百三曰復小摺之其文龜直三百令縣官銷半兩錢更鑄三銖

錢重如其文盜鑄諸金錢罪皆死而去民之犯者不可勝數

孟康曰白金銀也赤金丹陽銅也鄒氏曰半兩錢其文爲半兩實重四銖也師古曰績績也繪五采而爲之如淳曰銀錫白金者雜鑄銀錫爲白金也晉灼曰以重差小之者以半斤之重差爲三品則中品六兩下品四兩



也師古曰擠音他果反擠圍而長之

也

苑馬

景帝紀中六年

匈奴入鴈門至武泉入上郡取苑馬

如淳曰漢儀注太僕牧師諸苑三十
六所分布北邊西邊以郎爲苑監官
奴婢三萬人養馬三十萬頭師古曰
武泉雲中之縣也養鳥獸者通名爲

苑故謂牧馬處爲苑

商顏

濟渙志九

發卒萬人穿渠自微引洛水至商顏下

師古曰微音懲即今所謂澄城也商
顏商山之顏也謂之顏者譬人之顏
額也亦猶山領象人之頸領

黔首

藝文志十 後漢光武紀

師古曰秦謂人爲黔首言其頭黑也



又光武建武五年注秦呼人爲黔首
謂奴爲蒼頭以別於良人也

鵝冠

藝文志 後漢志三十

楚人居深山以鵝爲冠師古曰以鵝

鳥羽爲冠

後漢志武冠加雙鵝尾豎左右爲鵝冠
五中郎將羽林左右監等皆冠鵝冠鵝
者勇雉也其鬪對一死乃止故趙武靈

王以表武事奉施之焉

徐廣曰鵝似黑雉出於上黨荀綽晉
百官表注曰冠神兩鵝鷖鳥之暴疏
者也每所櫻操應爪推劍天子武騎
故以冠焉傳玄賦注曰羽騎騎者戴

鵝

雉經

馮幸世傳贊四十九

申生雉經



師古曰國語云晉獻公黜太子申生
乃雉經于新城之廟蓋爲俛頸閉氣
而死若雉之爲

牢讓

牢讓爵位

咀藥

王嘉傳五十六

王嘉引藥杯以擊地曰三公負國當伏
刑都市何謂咀藥而死

師古曰咀嚼也

劔璫

王莽傳六十九上

王莽爲新都侯就國孔休守新都相莽
盡禮待之綠恩意進玉具寶劔欲以爲
好休不肯受莽因曰誠見君而有癡矣
玉可滅癡欲獻其珠即解其珠休復辭
莽曰君嫌其價邪遂椎碎之自裏以進
休休乃受及莽徵去欲見休休稱疾不

見

師古曰癩創瘰也服虔曰琮音衛蘇
林曰劍鼻也師古曰琮本作璫後傳
寫訛也球音彫琮字耳音篆說文云
劍鼻玉也從玉彙音直例反

秋忽

秋傳七十下

元元本木數始於一產氣黃鍾造計秋
忽

劉德曰秋禾芒也忽蜘蛛網細者也

師古曰秋音耿其字從禾

置亭

馮奉世傳 劉屈氂傳又注

師古曰置謂置驛之所也

離飢寒

蕭望之傳四十八

邊郡數被兵離飢寒

師古曰離遭也

金選之品 蕭望之傳



西羌反張敞上書言縣官穀度不足以振之敞後願令諸有辜非盜受財殺人及犯法不得赦者皆得以差入殺贖罪天子下其議兩府丞相御史以難問敞敞曰因此令贖其便明甚何化之所亂甫刑之罰小過赦薄罪贖有金選之品師古曰呂侯爲周穆王司寇作贖之法謂之呂刑後改爲甫侯故又

甫刑也應劭曰選音刷金銖兩名也師古曰音刷是也字本作銖銖即銖也其重十二銖二十五分銖之十三一曰重六兩呂刑曰墨辟疑赦其罰百錢劓辟疑赦其罰惟倍荆辟疑赦其罰倍差宮辟疑赦其罰六百錢大辟疑赦其罰千錢是其品也

名數

孔光傳五十一



元帝賜霸第一區徒名數千長安

師古曰名數戶籍也

首鼠兩端

田蚡灌失傳二十二

武安侯田蚡始末貴時往來侍酒於魏侯嘗嬰所跪起如子姓及蚡貴士吏趨勢利者皆去嬰而歸蚡蚡日益橫灌夫者父張孟嘗為灌嬰舍人得幸故蒙灌氏姓吳楚反夫父子俱有功武帝時夫

位至太僕後蚡請嬰城南田嬰曰老僕雖棄將軍雖貴寧可以勢相奪乎不許夫聞怒蚡聞嬰夫怒不與田蚡亦怒兩人有隙蚡取燕王女為夫人嬰與夫俱往賀遂縛夫居室遣吏逐捕諸灌氏支屬皆得棄市罪嬰救夫因言蚡短兩人廷辨之蚡罷朝召御史大夫韓安國怒曰與長孺共治一秃翁何為首鼠兩端



嬰夫皆棄市

師古曰姓生也言同子禮若已所生也居室署名屬少府長孺安國字也張晏曰秃翁言嬰年老嗜酒頭秃言當共治一秃翁也服虔曰首鼠一前一却也

睢陽曲

梁孝王傳十七

梁孝王築東苑三百餘里廣睢陽城七

十里

師古曰更廣大之也晉太康地記云城方十三里梁孝王築之鼓倡節杆而後下和之者稱睢陽曲今踵以爲故今之樂家睢陽曲是其遺音

兩漢博聞卷五

請問 文帝紀 爰盡傳十九

代王至渭橋群臣拜謁太尉勃進曰願
請問宋昌曰所言公公言之所言私王
者無私

師古曰問容也猶今言中間也請容
暇之頃當有所陳不欲於衆顯論也
又注云欲因間隙私有所白也



兩漢博聞卷五

請問 文帝紀 爰盡傳十九

代王至渭橋群臣拜謁太尉勃進曰願
請問宋昌曰所言公公言之所言私王
者無私

師古曰問容也猶今言中間也請容
暇之頃當有所陳不欲於衆顯論也
又注云欲因間隙私有所白也



鳴鏑

射雙傳六十四上

冒頓作鳴鏑今日鳴鏑所射而不悉射者斬已而冒頓以鳴鏑自射其善馬復射其愛妻左右或莫敢射皆斬之後獵以鳴鏑射煞其父頭曼自立

應劭曰鳴鏑髀箭也懽音呼交反師古曰曼音莫安反

持滿

射雙傳

持滿傳矢外鄉

師古曰傳讀曰附鄉讀曰嚮持滿言滿引弓弩注矢外捍也

駿驥冠

後幸傳六十三上

司馬相如傳二

孝惠時侍中皆冠駿驥貝帶傅脂粉

師古曰以駿驥毛羽飾冠海貝飾帶駿驥即鷲鳥也音峻儀又相如傳注云駿驥似山雞而小冠背毛黃腹下

Color Control Patches



赤項綠色其尾毛紅赤光采鮮明今

俗呼爲山雞其實非也

餐霞

相如傳二十七下

吸沆瀣兮餐朝霞

應劭曰列仙傳陵陽子言春食朝霞者日始欲出赤黃氣也夏食沆瀣此方夜半氣也并天地玄黃之氣爲六氣

倒景

相如傳

貫列缺之倒景

服虔曰列缺天閔也人在天上下向

視日月故景倒在下也

郊祀志登遐倒景如淳曰在日月之

上反從下照故其影倒

涪人

荅頭軍

陳勝傳一

石奮傳十六

陳勝旣爲其御莊賈所殺而降秦勝故



涓人將軍呂臣爲蒼頭軍起新陽

應劭曰時軍皆著青巾故曰蒼頭軍也師古曰涓潔也涓人主潔除之人涓音蠲石奮爲高祖中涓中涓官名主居中而涓潔者

上游

項籍傳一 匈奴傳

項羽陽尊懷王爲義帝曰古之王者地方千里必居上游徙之長沙都林

文穎曰居水之上流也古曰游即

流也又匈奴傳從上游來厭人

拾芥

夏侯勝傳四十五

夏侯勝每講授常謂諸生曰士病不明經術經術苟明其取青紫如俛拾地芥爾

師古曰地芥謂草芥之橫在地上者俛而拾之言其易而必得也青紫卿

大夫之服也俛即俯字也

天極

李尋傳四十五

李尋云紫宮極樞通位帝紀

孟康曰紫宮天之北宮也極天之北極星也樞是其迴轉者也天文志曰天極其一明者太一常居也太一天皇大帝也與通極為一體故曰通位帝紀也

折膠

鼂錯傳十九

鼂錯曰陛下絕匈奴不與和親臣竊意其冬來南也欲立威者使於折膠來而不能困使得氣去後未易服也

蘇林曰秋氣至膠可折弓弩可用匈奴常以為候而出軍師古曰使得氣去者使其得勝逞志氣而去

賈豎

張良傳十



張良曰秦兵尚強未可輕也其將屠者
子賈豎易動以利令持重寶唱秦將

師古曰商賈之人志如遠大譬如僮
豎故云賈豎

長休告

丙吉傳四十四

丙吉居相位上寬大掾史有罪職不稱
職輒予長休告

師古曰長給休假令其去職也

大府

張湯傳二十九

大府丞相府也

方中

張湯傳

張湯調茂陵尉治方中

蘇林曰天子即位豫作陵師古曰古

謂掘地爲阬曰方今荆楚俗土功築
作筭程課者猶以方計之

爰書

張湯傳



張湯劾風掠治傳爰書訊鞠論報

師古曰傳謂傳逮若今之追送赴對也爰換也以文書代換其口辭也訊考問也鞠窮也謂窮覈之也論報謂上論之而獲報也

縣土炭

天文志六 李昇傳

天文志曰冬至短極縣土炭炭動慶鹿解角蘭根出泉水踊

孟康曰先冬至三日縣土炭於衡兩端輕重適均冬至而陽氣至則炭重夏至而陰氣至則土重晉灼曰蔡邕律歷記候鍾律權土炭冬至陽氣應黃鍾通土炭輕而衡仰夏至陰氣應蕤賓通土炭重而衡低進退先後五日之中

李昇曰政治感陰陽猶織之低仰見效



可信者也孟康曰天文志云縣土炭也
以鐵易土耳先冬夏至縣鐵炭於
衡各一端令適停冬陽氣至炭仰而
鐵低夏陰氣至炭低而鐵仰以此候
二至也

景星

天文志六

景星德星也其狀無常常出於有道之
國

舞知

乾沒

張湯傳

張湯舞知以御人始爲小吏乾沒與長
安富賈田甲魚翁叔之屬交私

師古曰舞弄其智制御他人也服虔
曰乾沒射成敗也如淳曰豫居物以
待之得利爲乾失利爲沒乾音干

間適

杜欽傳三十

支庶有間適之心



師古曰閭代也音居莫反適讀曰嫡

綠車

全日碑傳三十八 王莽傳六十九上

金敞爲衛尉病甚上拜其子涉爲侍中
使綠車載送衛尉舍

晉灼曰漢注綠車名皇孫車太子有
子乘以從如淳曰常置左右以待召
載皇孫李奇曰欲敞見其榮寵也
王莽得乘綠車從

師古曰亦以寵之也

珠襦

霍光傳三十八

將廢昌邑王太后被珠襦盛服坐武帳
中武士陛戟陳列殿下

晉灼曰貫珠以爲襦形若今革襦矣
師古曰陛戟謂執戟以衛陛下

席勝

韋通傳十五

乘利席勝威震天下



師古曰席因也若人之在席上

琅當

西域傳六十六上 後漢循吏傳序

軍候趙德使屬賓與屬賓王陰末赴相
失陰末赴鎖琅當德殺副已下七十餘
人

師古曰琅當長鎖也若今之茶繫人
鎖矣琅音郎

後漢注云王莽一家鑄錢係五人沒

入為官奴婢男子檻車女子步鐵鎖
琅當其頸愁苦死者十七八

橫行書

西域傳

服虔曰安息國橫行為書記師古曰
今西方胡國及南方林邑之徒書皆
橫行不直下也

尉薦

趙廣漢傳四十六

趙廣漢為二千石以和顏接士其尉薦

TIFFEN Color Control Patches

Blue Cyan Green Yellow Red Magenta White Black

待遇吏役勤甚備

師古曰尉薦謂安尉而薦達之

童騎

張敞傳四十六

出從童騎

師古曰以童奴爲騎而自從也

便面

張敞傳

王莽傳

張敞爲京兆尹無威儀時罷朝會過走馬章臺街使御史驅自以便面拊馬

師古曰便面所以障面蓋扇之類也
不欲見人以此自障而則得其便故
曰便面亦曰屏面今之沙門所持竹
扇上褰平而下圓卽古之便面也音
頻面反

王莽常翳雲母便面

金布令

蕭望之傳四十八

金布令甲曰邊郡數被兵離飢寒天絕



天年父子相失令天下共給其費

師古曰同共給之也自此以上令甲之文金布者令篇名也其上有府庫金錢布帛之事因以篇名令甲者其篇甲乙之次

犀利

馮奉世傳四十九

羌戎弓矛之兵耳器不犀利

晉灼曰犀堅也

千人司馬

馮奉世傳

如淳曰漢注邊郡置都尉及千人司

馬皆不治民也

畫象

武帝紀元光元年

詔曰昔在唐虞畫象而民不犯

應劭曰二帝但畫衣冠異章服而民不敢犯師古曰白虎通云畫象者畫其衣服象五刑

度曲

元帝紀贊

元帝多材藝善史書鼓琴瑟吹洞簫自
度曲被歌聲

應劭曰史書周宣王太史籀所作大
篆也度曲謂自隱度作新曲因持新
曲以爲歌詩聲也荀悅曰被聲能
樂也臣瓚曰度曲謂歌終更授其次
謂之度曲西京賦曰度曲未終雲起

雪飛張衡舞賦亦曰度終復位次受

二入度音大各反被音皮義反

甲觀畫堂

成帝紀

孝成皇帝元帝太子也母王皇后元帝
在太子宮生甲觀畫堂

如淳曰三輔黃圖云太子宮有甲觀
師古曰甲者甲乙丙丁之次元后傳
言見於丙殿此其例也畫堂但畫飾

TIFFEN Color Control Patches



耳霍光止畫室中是則宮殿中通有

彩畫之堂室

禘祭

于高祀

元始五年禘祭明堂

應劭曰禮五年而再殷祭一禘一禘

禘祭者毀廟與未毀廟之主皆合食

於太祖

郡將 嚴延年傳六十

師古曰謂郡守為郡將者以其兼領
武事也

股弁 嚴延年傳

嚴延年為涿郡太守按大姓高氏獄吏

皆股弁

師古曰股戰若弁弁謂撫手也

縣度 西域烏秣國六十六上 西域圖志

烏秣國其西則有縣度去陽關五千八

TIFFEN Color Control Patches



百八十八里縣度者石山也谿谷不通以繩索相引而度

成帝時屬賓國復遣使獻謝罪漢欲遣使者報送其使杜欽說大將軍王鳳曰今縣度之阨歷大頭痛小頭痛之山赤土身熱之阪令人身熱無色頭痛嘔吐誠畜蠱蒸行者騎步相持繩索相引二千餘里乃到縣度其鄉慕不足以安

域有求則卑辭無欲則嬌嫚終不可懷服也

師古曰縣繩度也縣古懸字耳

蝮飲

西域傳

烏秣國山居累石爲室民接手飲

師古曰自高山下谿澗中飲水故接連其手如蝮之爲

馬復令

西域傳



當今務在禁苛暴止擅賦力本農脩馬復令

師古曰馬復因養馬以免徭賦也復音方目反

田輪臺渠犁

西域傳

武帝初通西域置校尉屯田渠犁是時軍旅連出海內虛耗弘羊等奏言故輪臺以東捷枝渠犁有溉田五千頃以上

臣以爲可遣屯田卒詣輪臺以東置校尉三人分護以時益種五穀詔曰今請遠田輪臺起亭隧是擾勞天下非所以優民也

師古曰隧者依深險之處關通行道也

儀形

王莽傳六十九上

唯陛下儀形虞周之盛



子午道

王莽傳

王莽以皇后有子孫瑞通子午道子午道從社陵直絕南山徑漢中

張晏曰時年十四始有婦人之道也子午午火也水以天一為牡火以地二為牡故火為水妃今通子午以協之師古曰子北方也午南方也言通南北道相當故謂之子午耳今京城

直南山有谷通梁漢道者名子午谷又宜州西界有山名子午嶺計南北直相當此則北山者是子南山者是午共為子午道

跬步

王莽傳

進不跬步

師古曰半步曰跬謂一舉足也音空

榮反

TIFFEN Color Control Patches

Blue Cyan Green Yellow Red Magenta White 3Color Black

毛犖

義經傳六十

義縱爲定襄太守郡中不寒而栗縱以鷹擊爲治

師古曰言如鷹隼之擊奮毛羽執取飛鳥也

東溼

審成傳六十

審成以郎謁者事景帝好氣爲少吏必陵其長吏爲人上操下急如東溼

師古曰操執持也東溼言其急之

也溼物則易東操音千高反

曲臺記

孟卿傳五十八

藝文志十

后蒼說禮數萬言號曰后氏曲臺記

服虔曰在曲臺校書者記因以爲名

師古曰曲臺殿在未央宮藝文志注

如淳曰行禮射於曲臺后蒼爲記故

名曰曲臺記漢官儀曰大射于曲臺

TIFFEN Color Control Patches



晉灼曰天子射宮也西京無太學於

此行禮也

大小戴

孟卿傳

梁戴德延君戴聖次君德號大戴聖號
小戴皆受經于后蒼由是禮有大戴小
戴之學

禮記王式傳五十八

諸博士共薦王式詔除下爲博士式微

來諸大夫博士共持酒肉勞式江公世
爲魯詩宗心嫉式謂歌吹諸生曰歌驪
駒式曰聞之師客歌驪駒主人歌客毋
庸歸今日諸君爲主人日尚早未可也
遂謝病免歸

服虔曰逸詩篇名也見大戴禮客欲
去歌之文頴曰其辭云驪駒在門僕
夫具存驪駒在路僕夫整駕也谷毋



庸歸者庸用也主人禮未畢且無用

歸也

鬼廷栢

東方朔傳三十五

東方朔曰栢者鬼廷也

師古曰言鬼神尚幽闇故以松栢之

樹爲廷府也

真宅

楊王孫傳三十七

楊王孫病將死先令其子曰吾欲羸葬

以反吾真且曰死者物之歸也精神者天之有也形骸者地之有也精神離形各歸其真夫裹以幣帛鬻以棺槨支體絡束口含玉石欲化不得鬱爲枯腊千載之後棺槨朽腐廼得歸土就其真宅

遂羸葬

銛篇

趙廣漢四十六 王溫舒傳六十

趙廣漢爲潁川太守先是潁川豪桀大



姓相與爲婚姻吏俗朋黨漢患之出有
案問故漏泄其語令相怨咎又教吏爲
鋸筩及得投書削其主名而託以爲豪
桀大姓子弟所言其後彊宗大族結爲
仇讐嘉黨散落風俗大改吏民相告訐
廣漢得以爲耳目

蘇林曰鋸音項如餅可受投書孟康
曰筩竹筩也如今宮受密事筩也

古曰鋸若今盛錢藏瓶爲小孔可入而
不可出或鋸或筩皆爲此制而用受書
令投其中也筩音同王溫舒爲中尉少
年投鋸購告言姦

負海五行志七下之上

秦大用民力轉輸起負海至北邊負海
猶言背海也

隼五行志



師古曰隼鷲鳥即今之鳩也鳩字音

胡骨反鳩與鶻同

方制地理志八上

黃帝方制萬里畫壘分州得百里之國
萬區方制以爲方域也

日夜食五行志七下之下 李尋傳又注

日夜食則無景立六尺木不見其景以
此爲候

雒陽地理志八上

師古曰魚豢云漢火行忌水故去洛
水而加佳如魚氏說則光武已後改
爲雒字也

酒泉郡地理志八下

酒泉郡武帝太初元年開

應劭曰其水若酒故曰酒泉師古曰
舊俗傳云城下有金泉味如酒

TIFFEN Color Control Patches

Blue Cyan Green Yellow Red Magenta White 3 Color Black

古瓜州

地理志

燉煌古瓜州也地生美瓜

師古曰即春秋左氏傳允姓之戎居于瓜州也其地今猶出大瓜長者狐入瓜中食之首尾不出

靈州

地理志

惠帝四年置有河奇苑號非苑

師古曰苑謂馬牧也水中可居者曰

洲此池在河之洲隨水高下未嘗淪沒故號曰靈州又曰河奇也二苑皆在北焉

曰南郡地理志

故秦象郡武帝時更名屬交州

師古曰言在日之南所謂北戶以向日者

耐刑

高祖七年令郎中有罪耐已上請之

應劭曰輕罪不至于髡完其髡鬢故曰耐古從彡髮膚之意也師古曰耐當音而耐謂頰旁毛也

鬪高帝紀

鬪毛若今髡及髡髡之類也鬪居例反髡音曷髡音隹髡音俞說文云髡髡也續之屬蓋方言也別注云鬪織毛為布

者

略地高帝紀

凡言略地者皆謂行而取之用功力少

葭葦之故王莽傳六十九 中山靖王傳二十三

王莽上言曰自諸侯王以下至於吏民

咸知葦與陛下有葭葦

中山靖王曰今群臣亦有葭葦之親鴻

毛之重

TIFFEN Color Control Patches



晉灼曰葭草裏之白皮也師古曰葭
蘆也葦者其筍中白皮至薄者也葭
草喻著鴻毛喻輕薄甚也

前星

五行志七下之下

大辰心也心爲明堂天子之象又星傳
曰心大星天王也其前星太子也後星
庶子也

河源

西域傳六十六 張騫贊三十一

西域傳河有两源一出葱嶺山一出于
闐于闐在南山下其河北流與葱嶺河
合東注蒲昌海蒲昌海一名蓋澤者也
去玉門陽關三百餘里廣袤三百里其
水亭居冬夏不增減皆以爲潛行地下
南出於積石中國河又張騫傳贊曰禹
本紀言河出昆侖山高二千五百餘里
日月所相避隱爲光明也自張騫使大

TIFFEN Color Control Patches



夏之後窮河源惡睹所謂昆侖者乎故

言九州山川尚書近之矣至禹本紀山

經所有放哉尚書曰導河積石在金城

河關不言出崑崙也

是謂河澗出於積石

會稽禹穴九疑

司馬遷傳三十二 司馬

司馬遷自敘曰遷年十歲則誦古文二

十而南游江淮上會稽探禹穴窺九疑

張晏曰禹巡狩至會稽而崩因葬焉

上有孔穴民間云禹入此穴師古曰

會稽山名木茅山也禹於此會諸侯

之計因名會稽也九疑山在零陵營

道縣舜所葬也疑似也山有九峯其

形相似故曰九疑

紫貝

相如傳二十七上

釣紫貝郭璞曰紫貝紫質黑文也師古

曰貝水中介蟲古以為貨也

TIFFEN Color Control Patches



珊瑚

相如傳

郭璞曰珊瑚生水底石邊大者樹高二尺餘枝格交錯無有葉

家徒四壁

相如傳

相如居成都家徒四壁立

師古曰徒空也但有四壁更無資產

犢鼻

相如傳

相如身自著犢鼻褌

師古曰即今之松也形似犢鼻故以名云松音之容反

蜀徼

西南夷傳六十五

巴蜀西南外蠻夷諸侯秦時頗置吏焉秦滅漢興皆棄此國而關蜀故徼

師古曰西南之徼猶北方塞也徼音工釣反張揖曰徼謂以木石水爲界者也

TIFFEN Color Control Patches



請吏

一奇

相如傳二十七下

西南夷

印祚之君長聞南夷與漢通得賞賜多
多欲願為內臣妾請吏比南夷
南夷君長以十數夜郎最大武帝時唐
蒙往南粵食蜀枸醬問之知牂柯江出
番禺城下歸上書說上曰竊聞夜郎所
有精兵可得十萬浮船牂柯出不意此
制粵一奇也

流離

西域傳六十六上

流離出屬賓國

師古曰魏略云大秦國出赤白黑黃

青綠縹紺紅紫十種流離

變告

韓作傳四

師古曰凡言變告者謂告非常之事

持更

西域傳

杜欽說王鳳曰欲遣使報送屬賓國使

TIFFEN Color Control Patches



斥候七百餘人五分夜擊刁斗自守

師古曰夜有五更故分而持之

附離

五行志七下之下

成帝時夜過中星隕谷永曰星辰附離
于天猶庶民附離王者也王者失道下
將叛去故星叛天而隕以見其象

監奴

霍光傳三十八

霍光愛幸監奴馮子都常與計事

甲令

宣帝紀地節四年後漢皇后紀十

師古曰監奴謂奴之監知家務者也
文穎曰蕭何承秦法所作爲律令經
是也如淳曰今有先後故有令甲令
乙令丙師古曰甲乙者若今之第一

第二篇耳

後漢書向使設外戚之禁編著甲令改
正后妃之制貽厥方來豈不休哉



試守

一切

平帝紀元始元年
武王葬傳注

後漢齊

平帝初即位詔二百石以上一切滿秩

如其

師古曰時諸官有試守者特加非常之恩令如其耳非凡除吏皆當試守也一切者權時之事非經常也猶如以刀切物苟取整齊不顧長短縱橫故言一切他皆倣此

後漢注云試守者稱職滿歲爲真

昆明池

武帝紀元狩三年

發謫吏穿昆明池

臣瓚曰西南夷傳有越雋昆明國有滇池方三百里漢使求身毒國而爲昆明所閉今欲伐之故作昆明池象之以習水戰在長安西南周回四十里食貨志又曰時越欲與漢用船戰

遂乃大脩昆明池也師古曰謚吏吏

有罪者罰而役之滇音顛

居延

武帝紀元狩二年

將軍去病出北地二千餘里過居延

師古曰居延匈奴中地名也

五屬國

武帝紀

匈奴昆邪王殺休屠王并將其衆合四萬餘人來降置五屬國以處之以其地

爲武威酒泉郡

師古曰昆音下門反屠音儲凡言屬

國者存其國號而屬漢朝故曰屬國

武威今涼州也酒泉今肅州也

詳延

武帝紀元朔五年

詳延天下方聞之士咸薦諸朝

師古曰詳悉也延引也方道也聞博聞也言悉引有道博聞之士而進於



朝也

廊時

郊祀志五上

時音止神靈之所上也秦文公夢黃蛇自天下屬地口止於廊衍作廊時祭白帝焉

李奇曰三輔謂山陵間爲衍

密時

郊祀志

作廊時後八十四年秦宣公作密時於

渭南祭青帝

吳陽

上下時 郊祀志

自秦宣公作密時後二百五十年而秦靈公於吳陽作上時祭黃帝作下時祭炎帝自未作廊時而雍旁故有吳陽武時雍東有好時皆廢無祀或曰自古以雍州積高神明之隩故立時郊上帝諸神祠皆聚云又作吳陽上下時後五十

TAFFEN Color Control Patches



年櫟陽雨金秦獻公自以爲得金瑞故
作畦時櫟陽而祀白帝

師古曰畦時者如種韭畦之形而於
畦中各爲一土封也畦音下圭反

五時

亦祀志

諸祠唯雍四時上帝爲尊高祖東擊項
籍而還入關問故秦時上帝祀何帝也
對曰四帝有白青黃赤帝之祠高祖曰

吾聞天有五帝而四何也莫知其說於
是高祖曰吾知之矣待我而具五也廼
立黑帝祠名曰北時有司進祠上不親
往至文帝始幸雍郊見五時趙人新垣
平以望氣見上言長安東北有神氣成
五采若人冠冕焉宜立祠上帝以合符
應於是作渭陽五帝廟帝一殿面五門
各如其帝色祠所用及儀亦如雍五時



木寓龍馬

郊祀志

秦祠四時每時用木寓龍一駟木寓車馬一駟各如其帝色

李奇曰寓寄也寄生龍形於木也師古曰一駟亦四龍也

三服官

元帝紀

元初五年罷齊三服官

李斐曰齊國舊有三服之官春獻冠

幘縱爲首服純素爲冬服輕綃爲夏服凡三縱與纒同音山爾反

司馬門

元帝紀

師古曰司馬門者宮之外門也衛尉有八屯衛候司馬主衛士徼巡宿衛每面各二司馬故謂宮之外門爲司馬門

項籍傳留司馬門三日



師古曰凡言司馬門者宮垣之內兵衛所在四面皆有司馬司馬主武事故總謂宮之外門爲司馬門

後漢趙王乾居父喪白衣出司馬門

注云諸侯王宮門有兵衛亦爲司馬

門

陽朔年 成帝紀

河平四年山陽火生石中明年改元爲

陽朔

師古曰朔始也以火生石中言陽氣

之始

微行 成帝紀

鴻嘉元年上始爲微行出

張晏曰於後門出從期門郎及私奴

客十餘人白衣組幘單騎出入市里

不復警蹕若微賤之所爲故曰微行



陵夷

成帝紀

帝王之道日以陵夷

師古曰陵丘陵也夷平也言其頽替若丘陵之漸平也又曰陵遲亦如丘陵之逶遲稍卑下也

客七

成帝紀

詔曰昌陵作治五年百姓罷勞客土踧惡終不可成

服虔曰取他處土以增高爲客土

粉榆社

郊祀志五上

高祖禱豐粉榆社

鄭氏曰粉榆鄉名也社在粉榆晉灼曰粉白榆也社在豐東北十五里師古曰以此樹爲社神因立名也粉音

符云反

公社

郊祀志

TIFFEN Color Control Patches

Blue Cyan Green Yellow Red Magenta White 3-Color Black

高祖令縣爲公社

李奇曰公社猶官社

官稷

平帝紀

元始三年安漢公奏立官稷

師古曰初立官稷於官社之後是爲

一處今更創置建於別所不相從也

糶積

咸帝紀河平四年

民爲水所流死不能自葬者令郡國給

糶積葬埋

師古曰糶積謂小棺音術

米鹽

黃霸傳五十沈咸宣傳

黃霸爲潁川太守爲政米鹽靡密初若

煩碎

師古曰米鹽言雜而且細

咸宣爲左內史其治米鹽

銀黃

三組 初侯傳六十

TIFFEN Color Control Patches



楊僕懷銀黃垂三組

師古曰銀銀印也黃金印也僕爲主
爵都尉又爲樓船將軍并將梁侯三
印故三組也組綬也

郎中令

百官公卿表七上

郎中令奏官武帝更名光祿勳

臣瓚曰主郎內諸官故曰郎中令應
劭曰光明也祿爵也勳功也

中郎將 百官公卿表

中郎有五官左右三將秩皆比二千石

車戶騎三將 百官公卿表

郎中有車戶騎三將秩皆比千石

如淳曰主車曰車郎主戶衛曰戶郎

漢儀注左右車將主左右車郎左右

戶將主左右戶郎

檻車

陳倉傳二

TIFFEN Color Control Patches

Blue Cyan Green Yellow Red Magenta White Black

貫高與趙王檻車詣長安

師古曰檻車者車而爲檻形謂以板

四周之無所通見

絕亢

陳餘傳

貫高絕亢而死

師古曰亢者總謂頸耳爾雅云即喉

龍也音工郎反

沐猴

項籍傳一

人謂楚人沐猴而冠

張晏曰沐猴猶猴也師古曰言雖著

人衣冠其心不類人也

辟易

項籍傳

揚喜爲郎騎追項羽羽還叱之喜人馬

俱驚辟易數里

師古曰辟易謂開張而易其本處辟

音頻亦反

TIFFEN Color Control Patches

Blue Cyan Green Yellow Red Magenta White Black

麗譙

陳勝傳一

陳勝攻陳戰譙門中

師古曰譙門謂門上爲高樓以望耳樓一名譙故謂美麗之樓爲麗譙譙亦呼爲巢所謂巢車者亦於兵車之上爲樓以望敵也譙巢聲相近本一物也

蒂芥

拓如傳二十七上 賈誼傳

吞若雲夢者八九其於胃中曾不蒂芥張揖曰蒂芥刺鯁也賈誼傳注師古云蒂芥小鯁也

攝弓

相如傳二十一下

攝弓而馳

師古曰攝謂張弓注矢而持之也攝女涉反

騎置

西域傳六十六下



事有便宜因騎置以聞

師古曰騎置即今之驛馬也

斷匈奴左右臂

西域傳云 後漢班超傳

孝武之世國制匈奴患其兼從西國結黨南羌廼表河曲列四郡開玉門通西域以斷匈奴右臂隔絕南羌月氏單于失援由是遠逝而幕南無王庭

後漢班超曰先帝開西域議者皆曰取

三十六國號爲斷匈奴右臂

注云哀帝時劉歆上議曰武帝時立

五屬國起朔方伐朝鮮起玄菟樂浪

以斷匈奴之左臂西伐大宛結烏孫

裂匈奴之右臂南面以西爲右也

分陝

王莽傳六十九中

王莽時分陝立二伯

師古曰分陝者欲依周公召公故事

自陝以東周公主之自陝以西召公

主之

騃脫

匈奴傳六十四上

東胡使使謂冒頓曰匈奴所與我界騃脫外棄地匈奴不能至也吾欲有之

服虔曰騃脫作土室胡兒所作以候漢也師古曰境上候望之處若今之伏宿舍也騃音一候反脫音土活反

威斗

并傳六十九下

王莽親之南郊鑄作威斗威斗者以五石銅爲之長二尺五寸以厭勝衆兵既成令司命負之莽出在前入在御旁

李奇曰以五色藥石及銅爲之師古

曰若今作鑰石之爲

跂行

息匈奴傳

上及飛鳥跂行喙息騃動之類



師古曰跋行凡有足而行者也喙息
凡以口出氣者也跋音岐喙音許穢
反岐音人充反

豬其宮室

王莽傳六十九上

古者畔逆之國既已誅討則豬其宮室
以爲汙池納垢濁焉名曰凶虛雖生菜
茹而人不食

李音曰掘其宮以爲池用貯水也師

古曰豬謂畜水汙下也汙音烏所食
之菜曰茹

盱衡

王莽傳

盱衡厲色振揚武怒

孟康曰眉上曰衡盱衡舉揚目也

校司馬

南粵王傳六十五

伏波將軍路博德討南粵而南粵王趙
建德亡入海伏波遣人追故其校司馬



蘇弘得建德

師古曰校之司馬若今之行軍總管

司馬也

受降城

匈奴傳 李陵傳二十四

單于年少好煞伐左大都尉使人間告

漢曰我欲殺單于降漢漢聞此言故築

受降城

李陵傳注師古曰受降城公孫敖所

築

兩漢博聞卷五





2025 RELEASE UNDER E.O. 14176



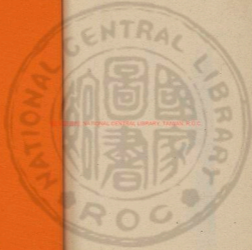

NATIONAL CENTRAL LIBRARY, TAIWAN, R.O.C.





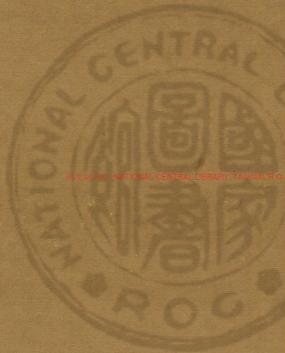

國立中央圖書館 臺灣分館



© 2008 NATIONAL CENTRAL LIBRARY, TAIWAN, R.O.C.

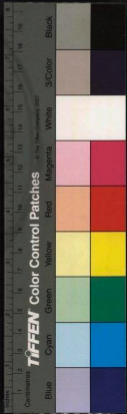

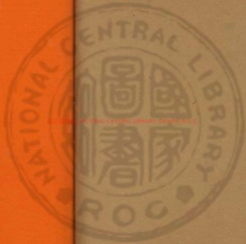

23790/3 24





兩漢博聞卷第六

龍樓成帝紀十

成帝為太子初居桂宮上嘗急召太子
出龍樓門

師古曰三輔黃圖桂宮在城中近北

宮非太子宮張晏曰樓上有銅龍若

白鶴飛廉之為名也

狗齧西南夷傳六十五

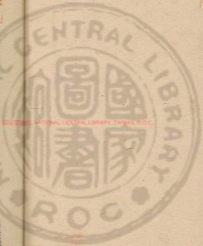

EX LIBRIS NATIONAL CENTRAL LIBRARY, TAIWAN, R.O.C.



唐蒙使南粵食蒙蜀枸醬蒙問所從來
曰道西北牂牁江江廣數里出番禺城
下蒙歸至長安問蜀賈人獨蜀出枸醬
多持竊出市夜郎夜郎者臨牂牁江
廣百餘步足以行船南粵以財物役屬
夜郎然亦不能臣使也

晉灼曰枸音矩師古曰子形如桑椹
耳綠木而生非樹也味尤辛不酢今

宕渠則有之食讀曰飢

舉白

飲傳七上

引滿舉白

師古曰引取滿觴而飲飲訖舉觴告
白盡不也一說白者罰爵之名也飲
有不盡者則以此爵罰之魏文侯與
大夫飲酒令曰不醕者浮以大白於
是公乘不仁舉白浮君是也

TIFFEN Color Control Patches



自繆

孝成趙皇后傳

鄭氏曰自縊也師古曰繆絞也居虬

友

戲戟

匈奴傳六十四下

漢賜孝單于戲戟十

師古曰戲戟有旗之戟也戲許宜反

又音糜

清狂

昌邑二傳三十三

昌邑王清狂不惠

蘇林曰凡狂者陰陽脉盡濁今此人

不狂似狂者故言清狂也或曰色理

清徐而心不慧曰清狂清狂如今白

癡也

著令

吳芮傳四

高祖封吳芮長沙王制詔御史長沙王

忠其定著令

TIFFEN Color Control Patches

Blue Cyan Green Yellow Red Magenta White 3 Colors Black

鄧展曰漢約非劉氏不王而蒞王故
著令中使將王也或曰以蒞至忠故
著令也故贊云著于甲令而稱忠也

支庶

吳苒傳

孝惠高后時封吳苒庶子二人為列侯
故贊云慶流支庶有以矣夫

樵蘇

韓信傳四

樵蘇後爨師不宿飽

師古曰樵取薪也蘇取草也小雅白
華之詩云樵彼束薪

食采

楊雄傳五十七上

刑法志三

楊雄其先出自有周伯僑者以支庶初
食采於晉之楊因氏焉楊在河汾之間
師古曰采官也以官受地謂之采地
應劭曰左傳云霍楊韓魏皆姬姓也
刑法志注師古曰因官食地故曰采

地

三輔號為卿

王尊傳四十六

如淳曰三輔皆秩中二千石號為卿

也

迹射士

王尊傳

校尉傳剛將迹射士千人逐捕南山群

盜

師古曰迹射言能尋跡而射取之也

射食亦反

布鼓

王尊傳

王尊曰毋持布鼓過雷門

師古曰雷門會稽城門也有大鼓越

擊此鼓聲聞洛陽布鼓謂以布為鼓

故無聲

柱後惠文

張敞傳四十六

應劭曰柱後以鐵為柱今法冠是也

TIFFEN Color Control Patches

Blue Cyan Green Yellow Red Magenta White Black

一名惠文冠晉灼曰漢柱法冠也一

號柱後惠文以纒裹鐵柱卷秦制執

法服今御史服之謂之獬廌一角今

冠兩角以獬廌為名耳纒即今方目

紗也纒山爾反卷去權反

榜掠

孫寶傳四十七 後漢陳寵傳附

師古曰榜掠謂笞擊而考問之也榜

音彭

陳寵曰獄者急於笞格酷烈之病

注云笞即榜也古字通用格擊也又

陳萬年傳下獄掠治注云掠擊也力

向反

抱弩負簡

韓延壽傳四十六

如淳曰簡盛弩箭箠也師古曰鞬鞞

即鞬鞞也簡盛弩矢者也其形如木

桶鞬丁奚反鞬莫侯反

TIFFEN Color Control Patches



雞卜郊祀志五下

立尊祠而以雞卜

李奇曰持雞骨卜如鼠卜

挺身逃劉屈氂傳三十六

師古曰挺引也獨引身而逃雞

傳會爰盎贊十九

爰盎雖不好學亦善傳會

張晏曰因宜附著合會之

天禍張良傳

師古曰禍制若裹今道士所服者是

禁錢賈捐之傳五十四下

賈捐之曰往者暴師曾未一年費四十

餘萬大司農錢盡乃以少府禁錢續之

師古曰少府錢主供天子故曰禁錢

浩穰張敞傳四十六

長安中浩穰於王輔

TIFFEN Color Control Patches



師古曰浩大也穰盛也言人衆之多

也穰人掌反

清間之燕

蔡義傳三十六

蔡義上疏曰願賜清間之燕得盡精思於前上召見說詩甚說之

師古曰燕安息也問讀曰閑

扼虎

命中

李陵傳二十四

力扼虎射命中

師古曰扼謂捉持之也命中者所指名處即中之也

儲侍

除舍

孫寶傳四十七

後漢肅宗

御史大夫張忠辟孫寶為屬欲令授子經更為除舍設儲侍

師古曰除為修飾掃除也設儲侍謂

豫備器物也侍文紀反

後漢書云南巡狩詔所經道一郡縣無

得設儲時

注云儲積也時具也言不預有蓄備

擿缺

孫寶傳

傳太后怒曰帝置司隸使擿缺以揚我惡我當坐之

師古曰擿缺謂挑發之擿他歷反缺

音決

以日易月

文帝紀後六年

文帝遺詔曰服大紅十五日小紅十四日織七日釋服

服虔曰皆當言大功小功布也織細

布衣也應劭曰紅者中祥大祥以爲

領緣織者禫也凡三十六日而釋服

矣此以日易月也晉灼曰漢書例以

紅爲功也師古曰紅與功同服晉二

說是也此喪制者文帝自率已意創



而為之非有取於周禮也何為以日
易月乎三年之喪其實二十七月豈
有三十六月之文禫又無七月也應
氏既失之於前而近代學者因循謬
說未之思也

檉柳胡桐白草

西域傳六十六上

樓蘭國出玉多葭葦檉柳胡桐白草

注云孟康曰白草草之白者胡桐似

桑而多曲師古曰檉柳河檉也今謂
之赤檉白草似莠而細無芒其乾熟
時正白色牛馬所嗜也胡桐亦似桐
不類桑也蟲食其樹而沫出下流者
俗名為胡桐淚言似眼淚也可以汗
金銀工匠用之流俗語訛呼淚為律
檉丑成反

臧繼

食貨志四下

萬室之邑必有千鍾之臧臧繼千萬千
室之邑必有千鍾之臧臧繼百萬春以
奉耕夏以奉耘耒耜器械種饌糧食
有取澹焉故大賈畜家不得豪奪吾
矣

孟康曰六斛四斗為鍾繼錢貫也饒
與餉同謂餉田之具也

都護

督察

西域傳

日逐王畔單于將衆來降護鄯善以西
使者鄭吉迎之既至漢封日逐王為歸
德侯吉為安遠侯因使吉并護北道故
號曰都護都護之起自吉置矣都護督
察烏孫康居諸外國

師古曰都猶總也言總護南北之道
督視也

單于

文帝紀

匈奴傳六十四上

單于者廣大之貌也言其象天單于然也

師古曰單于匈奴天子之號單音蟬

突門

後漢竇融傳附

注云突門守城之門墨子曰城百步為一突門也

日者

高帝紀

師古曰日者猶往日也

倒縣賈誼傳第八

賈誼曰天下之執方倒縣凡天子者天下之首何也上也蠻夷者天下之足何也下也今匈奴媼姆侵掠至不教也而漢歲致金絮采繒以奉之夷狄微令是主上之操也天子供貢是臣下之禮也是反居上首顧居下倒縣如此莫之能解猶為國有人乎

碑碣

按漢書憲傳附

封神丘今建隆碣

注云神丘卽燕然山也方者謂之碑
圓者謂之碣碣亦碣也其例反

驢項莊傳一

羽駿馬名

師古曰蒼白雜毛曰驢蓋以其色名
之

贈行

段會宗傳四十

朋友以言贈行

師古曰贈行謂將別相贈也

炳膏蕭

禮樂志二 郊祀歌

李奇曰膏腸間脂也蕭香蒿也師古
曰以蕭炳脂合馨香也膏來彫反炳
人說反

柘漿

禮樂志樂府歌

TIFFEN Color Control Patches



秦尊柘漿析朝醪

應劭曰柘漿取其柘汁以爲飲也醪

病酒也析解也

贅壻

賈誼傳十八

秦人家富子壯則出分家貧子壯則出

贅

應劭曰出作贅壻也師古曰謂之贅

壻者言其不當出妻家亦猶人身之

有疣贅非應所有也贅之銳反分扶

問反

隊帥

爰盎傳十九

如淳曰隊帥軍中小官

請室

賈誼傳 爰盎傳

賈誼曰大臣有鼻白冠羗纓盤水加劍

造請室而請臯耳

應劭曰請罪之室蘇林曰車駕出有



請室令在前先驅此官有別獄也如
淳曰水性平若已有正罪君以平法
治之也加劔當以自刎也或曰殺牲
者以盤水取頸血故示若此也
爰益傳云人上書告絳侯及時絳侯已
就國徵繫請室

師古曰請室獄也

兩宮

王莽傳六十九上

師古曰兩宮謂成帝及太后也
祖有功景帝紀

詔曰古者祖有功而宗有德

師古曰祖始也始受命也宗尊也有

德可尊

天郊

成帝紀建始二年

應劭曰天郊在長安城南地郊在長
安城北

TIFFEN Color Control Patches



欵塞

宣帝紀本始二年

百蠻鄉風欵塞來享

應劭曰欵叩也皆叩塞門來服從也

什器

平帝紀

師古曰軍法五人爲伍二伍爲什則共其器物故通謂生生之具爲什器亦猶今之從軍及作役者十人爲火共畜調度也

除保父母同產令

元帝紀

初元五年詔除光祿大夫已下至郎中保父母同產之令

應劭曰舊時相保一人有過皆當坐之師古曰特爲郎中已上除此今者所以優之也同產謂兄弟也

給事官司馬中

元帝紀

元帝詔今從官給事官司馬中者得爲



大父母父母兄弟通籍

應劭曰司馬中者宮內門也司馬主
武兵禁之意也籍者爲二尺竹牒記
其年紀名字物色縣之宮門案省相
應乃得入也師古曰從官親近天子
常侍從者皆是也

四輔

谷永傳五十五

師古曰四輔謂左輔右弼前疑後承

也

瞽說

谷永傳

聽聾昧之瞽說

師古曰瞽說言不中道若無目之人
也聾與暗同

小學

杜鄴傳五十五

杜鄴初從張吉學吉子竦又幼孤從鄴
學問亦著於世尤長小學鄴子林清靜

好古亦有雅才其正文字過於鄴竦故
世言小學者由杜公

師古曰小學謂文字之學也周禮八
歲入小學保氏教園子以六書故因
名云藝文志載小學十家三十五篇

首歲

蕭望之傳四十八

師古曰首歲歲之初首謂正月也

下走

蕭望之傳

應劭曰下走僕也師古曰下走者自
謙言趨走之役也又司馬遷報任少
卿書曰太史公牛馬走注云言已為
太史公掌牛馬之僕自謙之辭也出
文選

望舒

揚雄傳五十七

望舒彌望

師古曰望舒月御也彌欽也言天子



之車欽譽徐行故假望舒為言耳

結轍文帝紀後二年

使者冠蓋相望結轍於道

韋昭曰使車往還故轍如結也

膠葛

解難云獨不見夫翠蚪絳螭之將登序
天不階浮雲翼疾風虛舉而上升則不
能撒膠葛騰九閼

師古曰撒揭也膠葛上清之氣也九

閼九天之門撒音戟揭居尼反

又甘泉賦齊搏搏其栢膠葛兮

師古曰膠葛猶言膠加也

獲人

楊雄傳

獲人亡則匠石斲斤而不敢妄斲

服虔曰獲古之善塗墜者也施廣領
大袖以仰塗而領袖不汗有小飛泥

誤著鼻因令匠石揮斤而斲之知石之善斲故敢使之也師古曰獲扶拭也故謂塗者爲獲人獲乃高友

琴徽

揚雄傳

師古曰徽琴徽也所以表發撫抑之處也

三宮

王嘉傳五十六

師古曰三宮天子太后皇后也

立樂府

武帝定郊祀之禮祠太一於甘泉祭后土於汾陰乃立樂府采詩夜誦以李延年爲協律都尉多舉司馬相如等數十人造爲詩賦略論律呂以合八章之調作十九章之歌以正月上辛用事甘泉圓丘使童男女七十人俱歌昏祠至明夜常有神光如流星止集于祠壇天子



自竹宮而望拜

師古曰樂府之名蓋起於此韋昭曰竹宮以竹爲宮也師古曰采詩夜誦者其言辭或秘不可宣露故於夜中歌誦也

百賈

王嘉傳

師古曰賈謂販賣之人也

索脉

王嘉傳

師古曰索脉爲切脉也

厭衆意

王莽傳

莽欲厭衆意

師古曰厭滿也一艷反

雅拜

何武傳五十六

何武爲京兆尹坐舉方正所舉者召見槃辟雅拜有司以爲詭衆虛僞武坐左遷楚內史

TIFFEN Color Control Patches



眠皮曰行禮容拜也師古曰繁辟猶

繁族也辟音開詭遠也

昆雞

司馬相如傳二十七上

張揖曰昆雞似鶴黃白色

靈鼈

相如傳

樹靈鼈之鼓

師古曰以鼈皮爲鼓

釋躡

王褒傳三十四下

雞疏釋躡而享膏梁

應劭曰雞此蔬食釋此木躡也師古

曰躡卽鞋也居咯反史記虞卿躡躡

擔簞說趙注云躡草履也

褒成君

孔光傳五十一

孔霸以選授太子經元帝卽位徵霸以

師賜爵關內侯食邑八百戶號褒成君

如淳曰爲帝師敎令成就故曰褒成

TIFFEN Color Control Patches



君

尺二牘匈奴傳六十四上

漢遣單于書以尺一牘中行說令單于以尺二寸牘及印封皆令廣長大倨驕其辭以荅漢漢遣中行說使匈奴而說不欲行漢強使之說遂降匈奴不歸

高訾

齊殖傳六十一

丹王君房敗樊少翁王孫大卿為天下

高訾

師古曰王君房賣丹樊少翁及王孫

大卿賣政亦致高訾訾請與資同

力政

游俠傳六十二 五行志七中之下

戰國合從連衡力政爭疆

師古曰力政者棄背禮義專任威力

也

天子微弱諸侯力政

TIFFEN Color Control Patches



天師古曰政亦征也言專以武力相征

討

醜郭解傳六十二

郭解姊子負解之勢與人飲使之醜非其任驕灌之人怒刺殺解姊子

師古曰盡爵曰醜其人飲而使盡爵乃強灌之故怨怒也醜子笑反

內朝外朝

劉輔傳四十七

劉輔上書直諫收繫展秘獄於是中朝左將軍辛慶忌右將軍廉褒光祿勳師丹太中大夫谷永俱上書諫得減死罪一等

孟康曰中朝內朝也大司馬左右前後將軍侍中常侍散騎諸吏爲中朝丞相以下至六百石爲外朝也

傳漏

董賢傳六十三

TIFFEN Color Control Patches

Blue Cyan Green Yellow Red Magenta White Black

董賢傳漏在殿下

師古曰傳漏奏時刻也

梁肉

梁去良傳二十五 食貨志四上

師古曰梁粟類也米之善者食貨志曰梁好粟也卽今之梁米也

特將

去病傳 張良傳十

衛青家爲特將者十五人

師古曰特將謂獨別爲將而出征也

高帝時魏王豹反使韓信特將北擊之

師古曰特獨也專任之使將也

渾殺

董仲舒傳二十六

賢不肖渾殺

注云殺雜也

邊穀

劉屈氂傳三十六

如淳曰戍邊卒糧也

車丞相

車千秋傳三十六

TIFFEN Color Control Patches



秋本姓田氏為丞相年老上優之朝見
得乘小車入宮殿因號曰車丞相

譙讓 高帝紀

樊噲譙讓項羽

師古曰譙責也才笑友

月蝓日域 楊雄傳五十七下

長楊賦西厭月蝓東震日域

服虔曰蝓音窟穴之窟月蝓月所生

也師古曰日域月初出之處也

廉問 高帝紀五年

高帝詔曰且廉問有不如意詔者以重

論之

師古曰廉察也

詔 高帝紀

如淳曰詔告也自秦漢以下唯天子

獨稱之



臬騎

高帝紀

項羽未平北貉燕人來致臬騎助漢

應劭曰北貉國也臬健也張晏曰臬

勇也蓋六博之臬也師古曰貉在東

北方三韓之屬皆貉類也莫客反

梵離

後漢董祀妻傳附

言梵離兮狀窮倅

注云梵離匈奴言語之貌

二斬後漢曹世叔妻傳附

禮夫有再娶之義婦無二適之文故曰

夫者天也

注云儀禮曰父在爲母何以恭至尊

在不敢伸也父必三年而後娶達子

志也夫者妻之天也婦人不二斬者

猶曰不二天也

比落蒙全

後漢姜詩傳附

TIFFEN Color Control Patches



姜詩至孝赤眉賊經詩里弛兵而過曰
驚大孝必觸鬼神時歲荒賊乃遺詩米
肉受而埋之比落蒙其安全

注云比近也落藩也

楚歌

高帝紀

漢圍項羽於垓下羽夜聞漢軍四面皆
楚歌知盡得楚地

應劭曰楚歌者鷄鳴歌也漢已略

其地故楚歌者多鷄鳴時歌也師古
曰楚歌者為楚人之歌猶言吳歎越
吟耳若以鷄鳴為歌曲之名於理則
可不得云鷄鳴時也高祖令戚夫人
楚舞自為作楚歌豈亦鷄鳴時乎

顧山錢

平帝紀元始元年

平帝詔天下女徒已論歸家顧山錢月

三百

TIFFEN Color Control Patches

Blue Cyan Green Yellow Red Magenta White Black

如淳曰已論者罪已定也今甲女子
犯罪作如徒六月顧山遣歸一說以
爲當於山伐木聽使入錢顧工直故
謂之顧山應劭曰舊刑鬼薪取薪於
山以給宗廟今使女徒出錢顧薪故
曰顧山也師古曰如說近之論女徒
論罪已定並放歸家不親役之但令
一月出錢三百以顧人也爲此愚者

所以行太后之德施惠政於婦人

體貌大臣

賈誼傳十八

體貌大臣而厲其節也

師古曰體貌謂加禮容而敬之也

官師

賈誼傳

官師小吏

師古曰官師一官之長也

粟紅腐

賈誼傳之傳三十四下



太倉之粟紅腐而不可食

師古曰粟久腐壞則色紅赤也

上東門

賈誼傳

雒陽上東門

師古曰東面最北門曰上東門

跡前事

賈誼傳

臣竊跡前事

師古曰尋前事之蹤跡也

無狀子

杜欽傳三十

紅陽侯與杜業書曰誠衰老姊垂白隨

無狀子出關

師古曰無狀猶言不肖也

排擠

杜欽傳

排擠英俊

師古曰擠墜也

棗佗

匈奴傳六十四上

TIFFEN Color Control Patches

Blue Cyan Green Yellow Red Magenta White Black

師古曰橐佗言能負橐囊而馱物也

刑名

元帝紀

宣帝所用多文法吏以刑名繩下

師古曰劉向別錄云申子學號刑名
刑名者以名責實尊君卑臣崇上抑
下宣帝好觀其君臣篇繩謂彈治之
耳

戚里

萬石君傳十六

師古曰於上有姻戚者皆居之故名
其里爲戚里

廷見

萬石君傳

石建奏事於上前卽有可言屏人乃言
極切至廷見如不能言者

師古曰廷見謂當朝而見時

議格

文三王傳十七

大臣及愛益等有所關說於帝太后議

TIFFEN Color Control Patches



格

蘇林曰音閣

魁岸

江充傳十五

爲人魁岸

師古曰魁大也岸者有廉稜如崖岸

之形

微諫

在後傳十五

師古曰私諫之也

假吏

蘇武傳二十四

蘇武使匈奴有假吏常惠等

師古曰假吏猶言兼吏也時權爲使

之吏若今差人充使典矣

宦吏

外戚傳六十七下

師古曰宦吏謂奄人也

循江上

西南夷傳六十五

將兵循江上



師古曰循順也謂緣江而上也

兩漢博聞卷第六

兩漢博聞卷第七

阿房 賈山傳

秦爲阿房之殿

師古曰阿房者言殿之四阿皆爲房也一說大陵曰阿言其殿高若於阿上爲房也

韋帶 賈山傳

布衣韋帶之士



師古曰循順也謂緣江而上也

兩漢博聞卷第六

兩漢博聞卷第七

阿房 賈山傳

秦爲阿房之殿

師古曰阿房者言殿之四阿皆爲房也一說大陵曰阿言其殿高若於阿上爲房也

韋帶 賈山傳

布衣韋帶之士



師古曰韋帶以單韋爲帶無飾也

弧弓

韓安國傳二十二

弧弓射獵

師古曰以木曰弧以角曰弓

魯縞

韓安國傳

彊弩之末力不能入魯縞

師古曰縞素也曲阜之地俗善作之尤爲輕細故以取喻也

剗上

賈山傳贊二十一

賈山自下剗上卒免刑戮者以其言正也

孟康曰剗上者謂剗切之也蘇林曰

剗音摩厲也師古曰剗工來反

齧鄰

王褒傳三十四下

孟康曰良馬低頭口至鄰故曰齧鄰
么麼 敬傳七十一

TIFFEN Color Control Patches

Blue

Cyan

Green

Yellow

Red

Magenta

White

St. Gray

Black

勇如信布溫如項籍威如王莽然卒潤
鑊伏鑕亭醜分裂又况么麼尚不及數
子

師古曰么麼皆微之稱也么一堯反
麼莫可反

北叟

北叟頗識其倚伏

丹青之信

王莽傳

明告以生活丹青之信

師古曰生活謂來降者不殺之也丹

青之信言明著也

渾元

敘傳

渾元運物

師古曰渾元天地之氣也

椒除

王莽傳

群臣扶掖王莽自前殿南下椒除



服虔曰除殿陛之道也椒取芬香之

名也

秦中

蔓敬傳

師古曰秦中謂關中故秦地也

東箱

周昌傳十二

呂后側耳於東箱聽

師古曰正寢之東西室皆曰箱言似箱篋之形

大奴

昌邑哀王傳

師古曰凡言大奴者謂奴之尤長大者也

南北軍

七校

刑法志三

漢初天下既定踵秦置材官於郡國京師有南北軍之屯至武帝平百粵內增七校外有樓船皆歲時講肄脩武備云晉灼曰百官表中壘屯騎步兵越騎



長水胡騎射聲虎賁凡八校尉胡騎

不常置故此言七也

飲泣

賈捐之傳三十四下

飲泣巷哭

師古曰淚流被面以入於口故言飲

泣也

提封

東方朔傳三十五

盤屋以東宜春以西提封頃畝及其震

直

師古曰提封謂提舉四封之內總計其數也

袒褐

庚禹傳四十二

袒褐不完

師古曰袒者謂僮豎所著布長襦也

褐毛布之衣也袒音豎

額門

夏侯勝傳四十五



夏侯建者勝之從父子也師事勝勝非建章句小儒破碎大道建亦非勝為學疏略難以應敵建卒自頷門

社木

唯秋傳四十五

師古曰社木社主之樹也

菜色

翼奉傳四十五

百姓菜色

師古曰人專食菜故肌膚青黃為菜

色也

伏歷

李尋傳四十五

馬不伏歷不可以趨道

師古曰伏歷謂伏槽歷而秣之也

壺臬

敘傳七

究先聖之壺臬

應劭曰宮中門謂之闈宮中巷謂之壺苦本反



牛衣

王章傳四十六

師古曰牛衣繒亂麻爲之卽今俗呼爲龍具者

蹂躪

王商傳

百姓奔走相蹂躪詭言大水至也

師古曰蹂踐也躪轆也蹂人九反躪

音簡

文母害

蕭何鍾九

蕭何以文母害爲沛主吏掾

蘇林曰無害言無比也一曰害勝也

無能勝害之者晉灼曰酷吏傳趙禹

爲丞相亞夫吏府中皆稱其廉然亞

夫不任曰極知禹無害然文深不可

以居太府蘇說是也師古曰害傷也

無人能傷害之者蘇晉兩說皆得其

意

TIFFEN Color Control Patches



豪吏

曹參傳九

蕭何曹參並爲縣之豪吏

師古曰言爲吏之豪長也

臬首

高帝紀四年

漢王西入關臬故塞王欣頭櫟陽市

師古曰臬縣首於木上

嚼秦將

高帝紀秦三年

漢王使酈食其陸賈往說秦將嚼以利

秦將果欲彈和

師古曰嚼者以食餒人令其嚼食徒

濫反今言以利誘之取食爲譬

甚亡謂也

高帝紀

師古曰亡謂者失於事宜不可以訓

七大夫

高帝紀

高帝詔曰七大夫以上皆令食邑

臣瓚曰秦制列侯乃得食邑今七大

夫以上皆食邑所以寵之也師古曰
七大夫公大夫也爵第七故謂之七
大夫

省中

昭帝紀

昭帝入歲卽位帝姊鄂邑公主益湯沐
邑爲長公主共養省中

師古曰以供養天子故益邑也伏儼
曰蔡邕云本爲禁中門閣有禁非侍

御之臣不得妄入行道豹尾中亦爲
禁中孝元皇后父名禁避之故曰省
中師古曰省察也言入此中皆當察
視不可妄也

海丞果丞

平帝紀

元始元年置少府海丞果丞各一人

師古曰海丞主海稅果丞掌諸果實
也

TIFFEN Color Control Patches

Blue

Cyan

Green

Yellow

Red

Magenta

White

Black

軫獵車

宣帝紀

霍光廢昌邑王太僕以軫獵車奉迎曾孫是爲宣帝嗣昭帝後

文穎曰軫獵小車前有曲輿不衣也近世謂之軫獵車李奇曰蘭輿輕車也是時未備天子車駕故且取其輕便爾

疇其爵邑

宣帝紀地節二年

霍光薨詔曰大將軍功德茂盛朕甚嘉之復其後世疇其爵邑世世毋有所與張晏曰律非始封十減二疇者等也言不復減也師古曰與讀曰豫

年號

武帝紀

武帝卽位年號建元元年

師古曰自古帝王未有年號始起於此

TIFFEN Color Control Patches

Blue Cyan Green Yellow Red Magenta White Black

Black

White

Red

Yellow

Green

Blue

大要

陳壽年傳三十六

陳咸謂其父曰具曉所言大要教咸謂也

師古曰大要大歸也

射聲

百官公卿表七上

射聲校尉掌待詔射聲士

服虔曰工射者也冥冥中聞聲則中之因以名也應劭曰須詔所命而射

故曰待詔射也

大長秋

百官公卿表

師古曰秋者秋成之時長者恒久之義故以爲皇后官名景帝時置皇后卿也

長信少府

百官公卿表

長信詹事掌皇太后宮景帝更名長信少府

TIFFEN Color Control Patches

Blue Cyan Green Yellow Red Magenta White 3/Color Black

張晏曰以太后所居宮爲名也居長
信宮則曰長信少府居長樂宮則曰
長樂少府也

塊然

陳湯傳四十

師古曰塊然獨處之意如土塊也

廉上

趙充國傳三十九

辛武賢擊罕羌入鮮水北句廉上

服虔曰句音鉤師古曰句廉渭水岸

曲而有廉稜也

倅馬

趙充國傳

趙充國上屯田奏曰至四月草生發郡
騎及屬國胡騎伉健各千倅馬什二就
草爲田者遊兵

師古曰倅副也什二者千騎則與副

馬二百匹也伉口浪反

薦草

趙充國傳



今虜亡其天地薦草

師古曰薦獨草也

刺舟

王莽傳六十九下

師古曰檝所以刺舟也

班輸

敬傳七上

班輸推巧於斧斤

師古曰班輸卽魯公輸班也一說班

魯班也與公輸氏爲二人也皆有

鶡雀

黃鸞傳五十九

京兆尹張敞舍鶡雀飛集丞相府

師古曰此鶡音芬本作鶡此通用耳

鶡雀大而色青出羗中非武賁所著

武賁鶡者色黑出上黨以其鬪死不

止故用其尾飾武臣首云今時俗人



所謂鶡鷄者也音曷非此鶡雀也

胥靡楚元王傳六

楚王戊淫暴申公白生二人諫不聽胥靡之

晉灼曰胥相也靡隨也師古曰聯猶使相隨而服役之故謂之胥靡猶之役囚徒以鎖聯綴耳

部署尚帝紀

漢王引兵東定三秦部署諸將

師古曰分部而署置

屬吏昌邑哀王傳三十三

昌邑王賀徵入嗣位過弘農使大奴善以衣車載女子至湖郎中令龔遂入問賀賀曰無有遂曰卽無有何愛一善以毀行義請收以湔洒大王即梓善屬衛士長行法



師古曰以善付吏也屬之欲反滌
也洒濯也滌子顛反洒先禮反梓持
頭也衛士長主衛之官梓才兀反

博望苑

武五子傳三十三

武帝爲戾太子立博望苑使通賓客

師古曰取其廣博觀望也

棋祝

武五子傳

武帝年二十九乃得太子其喜爲立棋

使東方朔枚臯作棋祝

師古曰棋求子之神也禮月令祀子

高禘是也令朔等作祝禘之辭

少府私府

路溫舒傳二十二

路溫舒遷廣陽私府長

師古曰藏錢之府天子曰少府諸侯

曰私府長者其官之長也

九三七之間

路溫舒傳

卷乘傳五十五



路溫舒從祖父受歷數天文以爲漢厄
三七之間

張晏曰三七二百一十歲也自漢初
至哀帝元年二百一十一年也至平帝崩
二百一十一年

成帝時谷永曰陛下承八世之功業當
陽數之標季涉三七之節紀直百六之
災阨

孟康曰陽九之末季也至平帝乃三
七二百一十歲之厄今已涉向其節
紀師古曰直當也

土著

張考傳三十二

身毒國在大夏東南可數千里其俗土
著

鄧展曰毒音篤李奇曰一名天篤卽
浮屠胡是也師古曰卽敬佛道者也



土著者謂有城郭常居不隨畜牧移徙也著直略反西南夷傳身毒國即天竺國也

不得月支要領

張騫傳

張騫至大月支留歲餘還不得月支要領

師古曰要衣要也領衣領也凡持衣者執要與領言騫不得月支意趣無

先容

舞陽傳二十一

以持歸漢故以為喻要一逞反
蟠木根柢輪囷離奇而為萬乘器者以左右先為之容也

師古曰蟠木屈曲之木也萬乘器者天子車輿之屬也容謂彫刻加飾

七百

舞陽傳

七首竊發



師古曰七首短劍也其首類七便於

用也

寥廓之士

劉陽傳

師古曰寥廓遠大之度也

糲食

司馬遷傳

糲梁之食

服虔曰糲粗米也一斛粟七斗米爲
糲音賴師古曰食飯也

杜陵男子

蕭育傳四十八

後漢楊彪傳

蕭育爲杜陵令扶風怒曰召諸後曹當
以職事對育徑出曹書佐隨牽育育案
佩刀曰蕭育杜陵男子何詣曹也

如淳曰賊曹法曹皆後曹也師古曰

欲以職事責之也自言欲免官而去

但是杜陵一白衣男子耳何須召我

詣曹乎

TIFFEN Color Control Patches

Blue Cyan Green Yellow Red Magenta White Black

後漢曹操欲殺楊彪孔融謂操曰今橫
殺無辜海內觀聽誰不解體孔融魯國
男子明日便當拂衣而去

押至 息夫躬傳十五

軍書交馳而輻湊羽檄重迹而押至

師古曰押至言相因而至也

侵牟 李廣利傳三十一

將更侵牟之

師古曰侵牟言如牟賊之食苗也

質木 地理志八下

民俗質木

師古曰質木者無有文飾如木石然
地理志八上

虎牢

成臯注云故虎牢或曰制師古曰穆

天子傳云七萃之士生捕獸印獻天

子天子畜之東號號曰獸牢

句吳

干越

地理志八下

師古曰句音鉤夷俗語之發聲也亦猶越爲干越耳

勃碣

地理志武帝紀元封元年注

勃碣之間一都會也

師古曰薊縣燕之所都也勃勃海也碣碣石也此石著海旁碣碣然特立之貌也

三楚

高帝紀

項羽自立爲西楚霸王

孟康曰舊名江陵爲南楚吳爲東楚

彭城爲西楚

罌噎

文帝紀七年

未央宮東闕罌噎災

如淳曰東闕與其兩旁罌噎皆災也晉灼曰東闕之罌噎獨災也師古曰



采思謂連闕曲闕也以覆重刻垣墉
之處其形采思然一曰屏也采音浮
五行志注云采思闕之屏也

卽拜

趙充國傳二十九

上迺拜樂成侯許延壽爲強弩將軍卽
拜酒泉太守武賢爲破羌將軍

師古曰卽就也就其郡而拜之

始

鮑宣傳四十二

如淳曰正月一日爲歲之朝月之朝
日之朝始由朝也

蕭然

食貨志四下

江淮之間蕭然煩費矣

師古曰蕭然猶騷然勞動之貌

子母錢

食貨志

周景王時患錢輕更鑄大錢單穆公曰
不可古者量資幣權輕重以救民患

輕則爲之作重幣以行之於是子而行民皆得焉若不堪重則多作輕而行之亦不廢重於是子權母而行小大利之今王廢輕而作重民失其資能無匱乎

應劭曰母重也其大倍故爲母也子輕也其輕少半故爲子也民患幣之輕而物貴爲重幣以平之權時而作

以廢其輕故曰毋權子猶言重權輕也民皆得者本末有無皆得其利也孟康曰重爲毋輕爲子若市八十錢物以毋當五十以子當三十續之民患幣重則多作輕錢而行之亦不廢去重者言重者行其貴輕者行其賤也

腹非

食貨志



張涉奏當與九卿見令不便不入言而腹非論死自是後有腹非之法比

師古曰比則例也

姦鑄

赤又食貨志

郡國鑄錢民多姦鑄錢多輕而公卿請令京師鑄官赤又一當五賦官用非赤又不得行

師古曰姦鑄謂巧鑄之雜鉛錫應劭

曰赤又謂于紺錢也如淳曰以赤銅爲其郭也今錢郭見有赤者不知作法云何師古曰凡充賦及給官用皆令以赤又

莢錢

食貨志

漢興以爲秦錢重難用更令民鑄莢錢如淳曰如榆莢也

八銖錢

高后紀



高后二年行八銖錢

應劭曰本秦錢質如周錢文曰半兩重如其文卽八銖也漢以其太重更鑄莢錢今民間名榆莢錢是也民患其太輕至此復行八銖錢

五分錢

高后紀

高后六年行五分錢

應劭曰所謂莢錢者

四銖錢

文帝紀五年 食貨志

孝文時以錢益多而輕乃更鑄四銖錢其文爲半兩除盜鑄錢令使民放鑄師古曰恣其私鑄也

賈誼諫曰令細民人操造幣之執各隱屏而鑄作姦錢日多其爲禍博矣

五銖錢

武帝紀 食貨志

武帝元狩五年罷半兩錢行五銖錢



食貨志元狩五年三官初鑄五銖錢三

官謂上林三官也

契刀錯刀

食貨志

王莽居攝變漢制以周錢有母子相權於是更造大錢徑寸二分重十二銖文曰大錢五十又造契刀錯刀契刀其環如大錢身形如刀長二寸文曰契刀五百錯刀以黃金錯其文曰一刀直五千

與五銖錢凡四品並行

張晏曰案今所見契刀錯刀形質如大錢而肉好輪厚異於此大錢形如大刀環矣契刀身形負不長二寸也其文左曰契右曰刀無五百字也錯刀則刻之作字也以黃金填其文上曰一下曰刀二刀泉甚不與志相應也以扎渾差錯文字磨滅故耳師古

TIFFEN Color Control Patches

Blue Cyan Green Yellow Red Magenta White Black

曰王莽錢刀今並尚在形質及文與志相合無差錯

連弩

李陵傳

李陵發連弩射單于

張晏曰三十秦共一臂也秦去權反

便衣

李陵傳

師古曰謂著短衣小襖也

一半米

李陵傳

李陵令軍士人持二升糒一半米

師古曰半讀曰判判大片也時冬寒

有米持之以備渴也

百金稅

朱建傳十三

朱建毋死辟陽侯奉百金稅

師古曰贈終者之衣被曰稅言以百

金為衣被之具稅式芮反其字從衣

問遺

晏敬傳十三



師古曰問遺謂餉饋之也

舍匿

淮南厲王傳十四

舍匿者論皆有法

師古曰舍匿謂容止而藏隱也

發車封

淮南厲王傳

不敢發車封淮南厲王謀逆赦死罪載以輜車令縣次傳王不食而死縣傳者不敢發車封

孟康曰檻車有封

友婿

嚴助傳三十四上

嚴助對武帝曰臣家貧爲友婿富人所

辱

師古曰友婿同門之婿也

搏景

主父偃傳三十四

匈奴獸聚而鳥散從之如搏景

師古曰搏擊也搏人之陰景言不可

TIFFEN Color Control Patches

Blue Cyan Green Yellow Red Magenta White Black

得也

刷耻

賈誼傳六十一

報彊吳刷會稽之耻

師古曰刷謂拭除之也

埒富

箱頓傳

與王者埒富

師古曰埒等也

稱之不容口

爰盎傳十九

法宮

晁錯傳

師古曰稱美其德口不能容也

五帝神聖處法宮之中明堂之上

如淳曰法宮路寢正殿也

充賦

晁錯傳

晁錯曰以臣充賦甚不稱明詔求賢之

意

如淳曰猶言備數也臣瓚曰充賦此

TIFFEN Color Control Patches

Blue Cyan Green Yellow Red Magenta White Black

錯之謙也云如賦調也

狐白

匡衡傳五十一

夫富貴在身而列士不舉是有狐白之裘而反衣之也

師古曰狐白謂狐掖下之皮其毛純白集以為裘輕柔難得故貴也反衣之者以其毛在內也今人則以背毛為裘而棄其白蓋取厚而溫也衣於

既反

隨牒

匡衡傳

匡衡材智有餘經學絕倫但以無階朝廷故隨牒在遠方

師古曰隨謂升次也隨牒謂隨選補

之常牒不被超擢者

已然諾

灌夫傳二十二

灌夫不好文學喜任俠已然諾

TIFFEN Color Control Patches



師古曰已必也謂一言許人必信之

也

餐錢奉邑

高后紀二年

列侯幸得賜餐錢奉邑

韋昭曰稅租奉祿正所食也四時得
間賜是為餐錢餐小食也師古曰餐
食同一字耳于安反食所謂吞食物
也餐錢賜厨膳錢也奉邑本所食邑

也奉扶用反

兩漢博聞卷第八

大駕 法駕 小駕 輿服志二十九

胡廣漢制度曰天子出有大駕法駕小
駕大駕則公卿奉引大將軍驂乘太僕
御屬車八十一乘備千乘萬騎法駕八
卿不在鹵簿唯河南尹執金吾洛陽令
奉引侍中縣乘奉車郎御屬車四十六
乘小駕太僕奉駕侍御史整車騎也

TIFFEN Color Control Patches

Blue Cyan Green Yellow Red Magenta White Black

兩漢博聞卷第八

大駕 法駕 小駕 輿服志二十九

胡廣漢制度曰天子出有大駕法駕小
駕大駕則公卿奉引大將軍驂乘太僕
御屬車八十一乘備千乘萬騎法駕八
卿不在鹵簿唯河南尹執金吾洛陽令
奉引侍中縣乘奉車郎御屬車四十六
乘小駕太僕奉駕侍御史整車騎也

TIFFEN Color Control Patches

35mm x 35mm

100% color checker

100% color checker

Black

Dark Gray

White

Yellow

Cyan

Green

Blue

Magenta

Red

Black

文始五行武德之舞

藏宗紀

永平三年丞祭光武廟初奏文始五行武德之舞

注云禮記曰冬祭曰烝烝祭也冬物畢成可祭者舉前書曰文始舞者本舜韶舞也高祖六年更名文始其舞人執羽籥五行者本周舞也秦始皇二十六年更名五行其舞者冠冕衣

服法五行色武德者高祖四年作言行武以除亂也其舞者執干戚光武草創禮樂未備今始奏之

三老五更

藏宗紀永平一年

詔曰光武皇帝建三朝之禮而未及臨饗眇眇小子初行大射復踐辟雍尊事三老兄事五更三老李躬年耆學明五更桓榮授朕尚書其賜榮爵關內侯三



老五更皆以二千石祿養終厥身

注云三朝之禮謂明堂辟雍靈臺也
安車坐乘之車輶輪以蒲裹輪輶而
究反三老就車天子親執綏授之綏
車中把也漢官儀曰三老五更皆取
有首妻男女全具用其德行年者高
者三公一人為三老次卿一人為五
更皆冠進賢扶玉杖其日乘輿先到

辟雍遣使者安車迎三老五更天子
迎于門屏交拜三公設几杖九卿正
履天子親袒割俎執醬而饋執爵而
醕五更南面三公進供禮亦如之醬

醕也

橫吹

典起傳三十七

拜班超為將兵長史假鼓吹幢麾

注云古今樂錄曰橫吹胡樂也張塞



入西域傳其法於長安唯得摩訶兜勒一曲李延年因之更造新聲二十八解乘輿以為武樂後漢以給邊將萬人將軍得之在俗用者有黃鶴隴頭出關入關出塞入塞折楊柳黃覃子赤之楊望行人十曲橫吹麾幢皆大將軍所有超非大將故言假

小侯學

顯宗紀永平九年

為四姓小侯開立學校置五經師

注云袁宏漢紀曰為外戚樊氏郭氏陰氏馬氏諸子弟立學號四姓小侯以非列侯故曰小侯

清宮

揚乘傳四十四 前漢文帝紀附

王者至尊警蹕而行靜室而止

注云蹕止行人也靜室謂先使清宮也



文帝卽位使太僕嬰東牟侯典居先清宮

應劭曰舊典天子行幸所至必遣靜室今先案行清淨殿中以虞非常

三鱣

揚震傳四十四

有冠雀銜三鱣魚飛集揚震講堂前都講取魚進曰蛇鱣者卿大夫服之象也數三者法三台也先生自此升矣

注云冠音貫卽鶴雀也鱣音善鱣似蛇臣賢案續漢及謝承書鱣字皆作鱣然則鱣鱣古字通也黃地黑文故云卿大夫服象也

三互

蔡邕傳五十一

初朝議以州郡相黨人情比周乃制婚姻之家及兩州人士不得對相監臨至是復有三互法三互謂婚姻之家兩州



人不得交互為官也

鯨魚杵

蒲牢

班固傳三十下

前漢揚

班固東都賦云發鯨魚銜華鍾登玉輅乘時龍

注云鯨魚杵謂刻杵作鯨魚形也銜謂擊之也薛綜注西京賦云海中有大魚名鯨又有獸名蒲牢素畏鯨魚鯨魚擊蒲牢蒲牢輒大嗚呼凡鍾欲

令其聲大者故作蒲牢於其上撞鐘者名為鯨魚鐘有篆刻之文故曰華揚雄河東賦嗚洪鐘

師古曰天子將出則撞黃鍾之鐘左五鐘皆應入則撞蕤賓之鐘右五鐘皆應

周廬千列

班固傳三十上

注云宿衛之廬周於宮也千列言多

TIFFEN Color Control Patches

Blue Cyan Green Yellow Red Magenta White Black

鈞陳

班固傳

也

周以鈞陳之位衛以嚴更之署

注云周環也鈞陳紫宮外星也宮衛

之位亦象之嚴更之署行夜之司也

尺一詔

李雲傳四十七

陳蕃傳五十六

李雲書曰尺一拜用不經御省

注云尺一之版謂詔策也

陳蕃疏曰尺一選舉宜委尚書三公

注云尺一謂板長尺一以寫詔書也

肉刑

鄭頤傳二十下

注云漢法肉刑三謂黥也劓也左右

趾也文帝除之當黥者髡鉗城旦春

當劓者笞三百當左右趾者笞五百

輦車驪駕

光武北征軍食乏寇恂守河內以輦

TIFFEN Color Control Patches

Blue Cyan Green Yellow Red Magenta White Black

車驪駕轉輪前後不絕

注云驪駕併駕也輦車人挽行也

風角

郎顛傳

郎顛學京氏易善風角星筭

注云京氏京房也作易傳風角謂侯

四方四隅之風以占吉凶也星筭謂

天文筭數也

道家蓬萊山

寶章傳十三

學者稱東觀為老氏藏室道家蓬萊山
注云老子為守藏史復為柱下史四方所記文書皆歸柱下言東觀經籍多也蓬萊海中神山為仙府幽經秘一錄皆在焉

中書

伏湛傳十六

永和元年詔伏無忌與議郎黃景斌
中書五經諸子百家藝術

TIFFEN Color Control Patches



注云中書內中之書也

名馬式

馬援傳十四

馬援善別名馬於交趾得駱越銅鼓乃鑄爲式還上之因表曰臣援常師事楊子阿受相馬骨法今欲形之於生馬則骨法難備具孝武時善相馬者東門京東門姓也京名也鑄作銅馬法獻之有詔立馬於魯班門外則更名魯班門爲金馬門

臣謹依儀氏等數家骨相以爲法有詔置於宣德殿下以爲名馬式

馬服君

馬援傳

馬援其先趙奢爲將號曰馬服君子孫因爲氏

注云馬服者言能服馭馬也史記曰趙惠文王以奢有功賜爵號馬服君

汗簡

吳祐傳五十四



吳祐父恢為南海太守到官恢欲殺青簡以寫經書諫止之

注云殺青者以火炙簡令汗取其青易書復不蠹謂之殺青亦謂汗簡

帝者諦也

李雲傳

孔子曰帝者諦也

注云審諦於物也

治所

前漢朱博傳

師古曰刺史所止理事處

黃綬

朱博傳

師古曰縣丞尉職卑皆黃綬

間步

朱博傳

朱博去吏間步至廷尉下雲陳咸事

師古曰去吏自解職也間步謂步行而伺間隙以去

束脩之饋

第五倫傳三十一

TIFFEN Color Control Patches



大夫無境外之交束脩之饋

注云束脩束帛也脩脯也饋遺也

司馬法

孔融符

注云齊威王使大夫追論古者司馬

法其法論田及兵之法也

三閭

孔融傳

注云卽屈原也掌王族三姓曰昭屈

景故曰三閭

鼓行

荀彧傳六十

鼓行而前

注云謂鳴鼓而行言無所畏也

人品

郭泰傳五十八

郭泰獎拔士人皆如所鑿

注云謝承書云泰之所名人品乃定
先言後驗衆皆服之

角立傑出

徐稱傳四十三



國憂

奔國憂又曰來弔大憂

禁民二業

劉般傳二十九

劉般上言曰郡國以官禁二業至有田

相帝徵徐穉姜肱等並不至帝問陳蕃
曰徐穉等孰爲先後蕃曰穉爰自江南
卑簿之域角立傑出宜當爲先

注云如角之特立也

者不得漁捕

注云二業謂農者不得商賈也

琴增二絃

仲長統傳三十九

注云三禮圖曰琴本五絃曰宮商角
徵羽文王琴增曰少宮少商絃最清
也

去符傳

寶固傳十三

寶固出玉門擊西域詔耿秉及騎都尉



劉張皆去符傳以屬固

注云專將兵者並有符傳擬合之取
信今去符傳皆受固之節度

清詔

第五節傳三十一

第五倫永壽中以司徒掾清詔使冀州
廉察災害舉奏刺史二千石以下

注云風俗通曰汝南周勃郡太尉清
詔使荊州又此言以司徒清詔使冀

州蓋三公府有清詔真以承認使也
去就之樂 周發傳序四十三

識去就之樂

注云繫飾也候時以居不失去就也

前星

廣陵恩王傳三十二

注云天官書曰心前星太子之位也

征營

鍾離意傳三十一

鍾離意上疏曰不勝愚慙征營罪當萬

TIFFEN Color Control Patches



死

注云征營不自安也

當陽侯

清河孝王傳四十五

注云當陽今荊州也

北寺獄

千乘貞玉傳

北寺獄名屬黃門署前書音義曰卽若

盧獄也

通儒俗儒

儒林傳十七

注云風俗通曰儒者區也言其區別
古今居先王之制立當時之事此通
儒也若能言而不能行講誦而已無
能往來此俗儒也

伎數

相譚傳十八

小才伎數之人

注云伎方伎醫方之家也數謂數術

史卜之官也



秦記

班固傳三十一

班固秦記於東平王蒼

注云秦進也記書也前書待詔鄭朋
奏記於蕭望之奏記自朋始也

搜字

董卓傳六十二

董卓既行廢立之事是時洛中金帛家
家殷積卓縱放兵士剽虜資物謂之搜
牢

叟兵

董卓傳

注云言牢固者皆搜索取之也

呂布軍有叟兵內反引李傕入城

注云叟兵則蜀兵也漢代謂蜀爲叟

百六有會

董卓傳贊

百六有會適剝成災

注云前書音義曰四千五百歲爲一
元一元之中有九度陽厄五陰厄四

TIFFEN Color Control Patches



陽為旱陰為水初入元百六歲有陽

厄故曰百六之會

郿塢

南北塢
董卓傳
獻帝紀
皇甫

董卓築塢於郿高厚七丈號曰萬歲塢積穀為三十年儲自云事成雄據天下不成守此足以畢老既敗塢中珍藏有金二三萬斤銀八九萬斤錦綺純素奇玩積如丘山

李傕移獻帝幸北鄠

注云營居曰塢一曰庫城時帝在南塢傕迎帝幸北塢字林曰塢小障也一曰小城字或作塢

皇甫規傳覆沒營塢鄠音烏古反

鮮車怒馬 第五倫傳三十一

第五倫為蜀郡太守蜀地肥饒掾史家貲多至千萬皆鮮車怒馬以財貨自達

TIFFEN Color Control Patches

Blue Cyan Green Yellow Red Magenta White Black

倫悉寵遺之更選孤貧志行之人以處

曹任

注云怒馬謂馬之肥壯其氣憤怒也

服練紅

東海恭王傳三十二

宗室東海孝王臻兄弟並有篤行母卒皆吐血毀瘠至服練紅兄弟追念初喪父幼小哀禮有闕因復重行喪制

注云既祥之後而服練也禮記曰練

衣黃裏縗綠縗淺絳也

八月賜羊酒

鄭均傳十七

鄭均為尚書以病乞骸骨拜議郎告歸元和元年詔曰鄭均前在機密以病致仕守善貞固黃髮不怠其賜均穀千斛常以八月長吏存問賜羊酒顯茲異行注云東觀記曰賜羊一頭酒二斗終其身問遺賢良必以八月諸物老成

TIFFEN Color Control Patches



故順其時氣助養育之也

三關為衍傳十

上堂之地有四塞之固東帶三關西為國蔽

注云三關謂上黨關壺口關石陘關也陘音形

天心

郎顛傳二十

注云李巡曰北極居天心也居北左

正四時謂之北辰也

傳國璽

徐璆傳三十八

徐璆道為袁術所劫術死軍破璆得其盜國璽還許上之

注云術宏曰秦以前以金玉銀為方寸璽秦以來天子獨稱璽又以玉羣下莫得用其玉出藍田山題是李斯書其文曰受命于天既壽永昌號曰

TIFFEN Color Control Patches



傳國璽漢高祖定三秦于嬰獻之高
祖卽位乃佩之王莽就元后求璽后
乃出以投地上螭一角缺及莽敗李
松送上更始更始上赤眉建武三年
盆子奉以上光武孫堅入雄敗董卓
軍於城雨見井中有五色光堅乃浚
井得璽袁術拘堅妻求之得璽舉以
向肘時璽得而獻之

紫微宮

晉書卷三十八

注云天有紫微宮是上帝所居也王
者立宮象而爲之也

飛書

梁松傳二十四

梁松怨望乃縣飛書誹謗下獄死

注云飛書者無根而至若飛來也卽
今匿名書也

伊優抗讎

趙壹傳七十下



趙壹詩云伊優北堂上抗髀倚門邊

注云伊優屈曲佞媚之貌抗髀高仇
偉直之貌也佞媚者見親故昇堂偉

直者見棄故倚門

彈碁

梁冀傳二十四

梁冀能挽滿彈碁格五六博蹴踘意錢

之戲

魚滿猶引強也

注云藝經曰彈碁兩人對局白黑

格五

子各六枚先列碁相當更先彈也

梁冀傳吾丘壽王傳三十四附
注云前書吾丘壽王善格五音義云

篔也蘇代反說文曰行碁相塞謂之

篔鮑宏碁經曰篔有四采塞四乘五
是也至五卽格不得行故謂之格五

大博

梁冀傳

注云鮑宏博經曰用十二碁六碁白

TIFFEN Color Control Patches



六基黑所擲頭謂之瓊瓊有五采按

莊子云博塞以遊

注云行五道而投瓊曰博不投瓊曰

塞塞亦博類

意錢

梁冀傳 王符傳三十九

注云何承天纂文曰詭億一曰射意

一曰射數卽攤錢也

王符潛夫論曰或以遊博持掩爲事

注云博謂六博掩謂意錢也

蹀躞

梁冀傳

注云劉向列傳曰蹀躞者傳言黃帝

所作或曰起戰國之時蹀躞兵勢也

所以講武知有材也

步驟

曹象傳三十五

詔曰三五步驟優劣殊軌

注云孝經鈞命決曰三皇步五帝驟

TIFFEN Color Control Patches



掾屬

蓋延傳八

三王馳

蓋延身長八尺擘弓三百斤邊俗尚勇
力延以氣聞歷郡列掾州從事

注云古者三公下至郡縣皆有掾屬
續漢志曰建武十八年立刺史十三
人人主一州皆有從事史假佐每郡
皆置諸曹掾郡中列掾非一延並

之故言歷也

甲乙科 射策

順帝紀陽嘉元年

注云前書音義曰甲乙科謂作簡策
難問列置案上在試者意投射取而
答之謂之射策上者為甲次者為乙
若錄政化得失顯而問之謂之對策

三獨坐

王帝傳五

注云漢官儀曰御史大夫尚書令司

TIFFEN Color Control Patches



隸校尉皆專席號三獨坐

景風

和帝永元三年

和帝詔曰高祖功臣蕭曹爲首曹相國
後容城侯無嗣宜求近親須景風紹封
以章厥功

注云春秋考異郵曰夏至四十五日
景風至則封有功

間氣

郎顛傳二十下

郎顛曰庶士漢中李固元精所生王之
佐臣天之生固必爲聖漢

注云元爲天精謂之精氣春秋演礼
圖曰正氣爲帝間氣爲臣宮商爲佐
秀氣爲人也

三統

陳寵傳三十六

冬至之節陽氣始萌故十一月有蘭射
于芸荔之應天以爲正周以爲春十二



月陽氣上通雉維雞乳地以爲正殷以爲春十三月陽氣已至天地已交人以爲正夏以爲春三微成著以通三統周以天元殷以地元夏以人元若以此時行刑則殷周歲首皆當流血不合人心不稽天意

百戶牛酒

肅宗紀元和二年

詔賜河南女子百戶牛酒

注云史記封禪書百戶牛一頭酒十石臣賢謂女戶頭卽今之女戶也天子稱慶恩當普洽所以男戶賜爵女子賜牛酒

駭雞犀

西域大秦國傳七十八

注云抱朴子曰通天犀有白理如縑者以盛米置羣雞中雞欲往啄米至輒驚却故南人名爲駭雞



設屏

齊王綏傳四

人君正屏有所不聽

注云白虎通曰所以設屏何以自障也示不極臣下之敬也天子德大故外屏諸侯德小故內屏

重繭

段穎傳五十五

段穎與東羌戰羌大敗棄兵而走追之三日三夜士皆重繭

注云繭足下傷起形如繭也淮南子

曰申包胥曾繭重胫

樞機

明德馬皇后傳十

先帝防慎舅氏不令在樞機之位

注云樞機近要之官也

太后臨朝

安思閔皇后傳十下

注云蔡邕獨斷曰少帝卽位太后卽代攝政臨前殿朝羣臣太后東面少

TIFFEN Color Control Patches

Blue Cyan Green Yellow Red Magenta White Black

帝西面羣臣奏事上書皆爲兩通

一請后一請少帝

關覽

張升傳七十一

張升少好學多關覽而仕情不羈

注云關涉也不羈謂起絕等倫不可

羈束也

柱天

齊王綽傳四

齊王綽自稱柱天都部

注云柱天者若天之柱也

匿犀

李固傳五十三

李固貌狀有奇表犄角匿犀足履龜文

注云犄角頂有骨如犄足也匿犀伏

犀也謂骨當額上入髮際隱起也足

履龜文者二千石見相書

檜牛

逢爽傳七十三

王君公檜牛自隱

注云口無二價時人曰避世塙東王

君公儉謂平會兩家賣買之價

角力

魏志傳三

注云角力爭力也

慰藉

魏志傳

魏器上書詣闕光武素聞其風聲報以殊禮言稱字用敵國之儀所以慰藉之良厚

注云慰安也藉薦也言安慰而薦藉之良甚也

藥弓卧鼓

魏志傳

注云卧猶息也

章鉞

李固傳五十三

李固誅弟子汝南郭亮年始成童遊學洛陽乃左提章鉞右秉鈇鎖詣闕上書乞收固屍不許



注云章謂所上章也鉞斧也鈇鑕

也

懸師

皇甫規傳五十五

皇甫規上疏乞自効懸師之費且百億計

注云懸猶停也

銀艾

張奐傳五十五

張奐曰吾前後仕進十要銀艾

注云銀印綠綬也以艾草染之故

艾也

晏開

歐陽傳九

使塞下無晏開之警

注云有警急則開門晚也

鐵券

蔡邕傳十

丹書鐵券傳於無窮

注云鐵券鐵契也前書高祖與功臣

TIFFEN Color Control Patches



剖符作誓丹書鐵契

中藏蓋勳傳四十八

帝曰吾多出中藏財物以餌士何如

注云中藏謂內藏也

元元光武紀

注云元元謂黎庶也前書武帝詔勸

元元師古曰元元善意

左官丁鴻傳二十七

門
丁鴻上封事曰左官外附之臣依託權

注云左官者人道尚右舍天子而事諸侯為左官外附謂背正法而附私

家

韋帶周髀傳二十九

周髀解韋帶就老廉之舉

注云以韋皮為帶未仕之服也求仕



則服革帶故解之

殊死

光武紀一上

光武詔罪非犯殊死一切勿案

注云殊死謂斬刑殊絕也左傳曰斬其木而弗殊一切謂權時非久制也

史書

安帝紀五

安帝年十歲好學史書

注云史書者史籍所作凡五十五篇

可以教童幼

生犀

肅宗紀元和元年

南徼外蠻夷獻生犀白雉

注云山海經曰犀似牛而豬頭黑色交州記曰犀有毛如豕頭如馬有三角鼻上角短額上頭上角長異物志曰角中特有光耀白理如線自本達末則爲通犀

六幽肅宗紀章和元年

光照六幽

注云六幽謂六合幽隱之處

廊廟之計中曆剛傳十九

注云廊殿下屋也廟太廟也國事必

先謀於廊廟之所也

從官前漢元帝紀附

永光五年秋潁川水出流殺人民吏從

官縣被害者與告

晉灼曰從官卽上侍從之官也言凡

爲吏爲從官其本縣有被害者皆與

休告





2025 NATIONAL CENTRAL LIBRARY, TAIWAN, R.O.C.





RESEARCH NATIONAL CENTRAL LIBRARY TAIWAN R.O.C

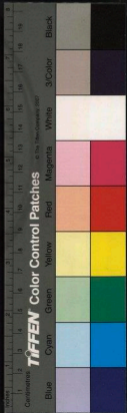

© 2008 NATIONAL CENTRAL LIBRARY, TAIWAN, R.O.C.



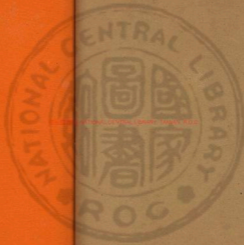

INTERNATIONAL CENTRAL LIBRARY TAIPEI ROC



TIFFEN Color Control Patches

Blue Cyan Green Yellow Red Magenta White Black

3Color

Black

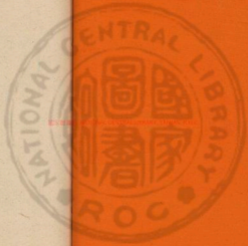



兩漢博聞卷第九

六種 紫泥 光武紀建武三年

亦肩君臣面縛奉光武以高帝璽綬

注云蔡邕獨斷曰皇帝六璽皆玉螭

虎紐文曰皇帝行璽皇帝之璽皇帝

信璽天子行璽天子之璽天子信璽

皆以武都紫泥封之玉璽譜曰傳國

璽是秦始皇初定天下所刻

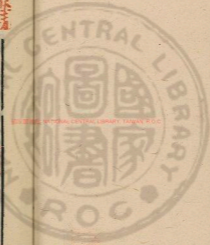

通中枕

鍾離意傳三十一

注云蔡質漢官儀曰尚書郎直入臺中官供新青縑白綾被晝夜更宿帷帳晝通中枕卧旃蓐冬夏隨時改易太官供食五日一美食下天子一等

方領

馬援傳十四

注云前書音義曰頸下施衿領正左學者之服也

鹿車

趙憲傳十六

趙憲避赤眉兵以泥塗友入韓仲伯窺面載以鹿車

文降

皇甫規傳五十五

注云風俗通曰鹿車窄小載容一鹿中外共誣皇甫規貨賂群羗令其文降注云以文簿虛降非真心也

車問

王粲傳四十六

TIFFEN Color Control Patches

Blue Cyan Green Yellow Red Magenta White Black

舊典大臣不有大罪不至重問

注云大臣獄重故曰重問成帝時丞相薛宣御史大夫翟方進有罪上使五二千石雜問音義曰大獄重故以秩二千石五人同問之

祭信

實武傳五十九

取祭信閉諸禁門

注云祭有衣戟也漢官儀曰凡居

中皆施籍於投門案姓名當入者本
官爲封祭傳審印信然後受之

回宬

盧植傳五十四

植上書曰今之禮記特多回宬

注云回宬紆曲也

投間

廷篤傳五十四

廷篤書曰百家衆氏投間而作

注云言誦經典之餘投射間隙而說



百氏也

糝

盧植傳

植書云周禮諸經發起糝

注云糝粟不成喻義之乖僻也

闕閱

章帝紀

詔曰每尋前世舉人貢士或起剛敵不

繫闕閱

注云明其等曰闕積其功曰闕言

取賢才不拘門地

嬰城

卓茂傳十五

嬰城者相望

注云言以城自嬰繞

油戟

杜詩傳二十一

杜詩歲中三遷為侍御史世祖召見賜以茶戟

注云漢雜事曰漢制假茶戟以代斧

TIFFEN Color Control Patches

Blue Cyan Green Yellow Red Magenta White Black

鉞崔豹古今注曰祭戰前驅之器也
以木爲之後代以赤油韜之亦謂之
油韜王公已下通用之

紫艾綬

馮劬傳二十三

獲嘉侯馮石安帝寵之賜紫艾綬

注云艾卽整綠色也其色似艾

兼兩

吳祐傳五十四

吳祐諫其父欲殺青簡以寫經書曰此

書若成則載之兼兩

注云車有兩輪故稱兩也

骨鯁

來欽傳五

注云骨鯁喻正直也說文曰鯁魚骨

也食骨留咽中爲鯁

奕世

楊秉傳四十四

楊秉疏曰臣奕世受恩

注云奕猶重也

TIFFEN Color Control Patches

Blue Cyan Green Yellow Red Magenta White 3/Color Black

龜鬲

宦者傳六十八

宦者論云魏武因之遂遷龜鬲

注云龜鬲國之守器以喻帝位也

竹帛

和熹齊皇后傳十

注云竹謂簡冊帛謂縑素

鍛鍊

韋彪傳十六

鍛鍊之吏持心近薄

注云鍛椎也鍛鍊成熟也言深文之

吏入人之罪猶工冶陶鑄鍛鍊使之成熟也

時髦

順帝紀贊

注云髦俊也郭璞云士中之俊猶毛

甲之髦

保阿傅土

順帝紀贊

注云保安也阿倚也言可依倚以取安傅姆之類也傅土謂阿毋山陽君



宋城更相貨賂求增邑土也

五營

順帝紀

注云五營五校也謂長永步兵射聲

胡騎車騎等五校尉

仙人山圖

西華夷傳七十六

祚都夷者武帝開之土出長年神藥仙

人山圖所居焉

注云劉向列仙傳曰山圖隴西人好

乘馬馬躡折脚山中道士教服地黃
當歸羌活玄參服一年不啻食病愈
身輕道士自云五岳使人之名山採
藥能隨吾汝便不死山圖隨之莫知

所終

晨門

王褒傳論四十六

晨門有抱關之夫

注云晨主守門晨夜開閉也史記侯



羸夷門抱關者守門必抱關故兼言

之

環玦

袁譚傳六十四下

審配上書袁譚曰願將軍熟詳吉凶以賜環玦

注云絕人以玦反人以環

峭巖

第五倫自論三十一

第五倫峭巖為方

露布

李雲傳四十七

注云峭巖謂其性峻急好窮覈事情
李雲素剛愛國將危乃露布上書移副

三府

注云露布謂不封之也并以副本上

三公府也

白越

明德馬皇后傳十

馬太后賜諸貴人白越三千端

跋色 朱泚傳二十三

跋色

注云跋尾猶暴橫也又梁冀傳注跋
尾猶強梁也

東園梓器

漢皇后傳十下

漢皇后崩斂以東園畫梓壽器

注云東園署名屬少府掌為棺器梓
木為棺以漆畫之稱壽器者欲其久

長也猶如壽宮壽陵之類也大臣薨
亦多賜東園秘器

采女

鄧皇后傳

鄧皇后少入掖庭為采女絕幸

注云采擇也因采擇而立名

富於春秋

樂府傳三十三

注云春秋謂年也言年少春秋尚多
故稱富



姑息

朱穆傳三十三

注云姑且也息安也小人之道苟且

取安也

梗槩

杜篤傳七十

杜篤曰臣所欲言陛下已知故略其梗

槩

注云梗槩猶粗略也

髻亂

邊梁傳七十一

注云髻剪髮為髻也亂毀齒也大齒
禮曰男八歲而髻女七歲而亂

巨萬

鄧皇后傳十下

賞賜巨萬計

注云巨大也大謂萬萬也

輒張

董皇后傳十下

汝今輒張怙汝兄邪

注云輒張猶彊梁也

TIFFEN Color Control Patches



府帑

齊謂傳六

注云帑金帛所藏之府

稽故

齊謂傳

擁衛稽故令不得戰

注云稽故謂稽留事故也

註誤

先武紀

注云註亦誤也音挂

浮屠

楚王英傳三十二

注云袁宏漢記浮屠佛也西域天竺國有佛道焉佛者漢言覺也將以覺悟群生也初明帝夢見金人長大頂有日月光以問群臣或曰西方有神其名曰佛陛下所夢得無是乎於是遣使天竺問其道術而圖其形像焉

伊蒲塞

桑門

仁祠

楚王英傳三十二

顯宗詔天下死罪皆入縲贖楚王英奉

黃緣白紉三十四贖罪下詔曰楚王誦
黃老之微言尚浮屠之仁祠何嫌何疑
當有悔吝其還贖以助伊蒲塞桑門之
盛饌

注云伊蒲塞卽優婆塞也中華翻爲
近住言受戒行堪近僧住也桑門卽
沙門也

神道 中山簡王傳三十二

中山簡王薨詔大爲修冢塋開神道

注云墓前開道建石柱以爲標謂之
神道

刀筆 劉益子傳

注云古者記事於簡冊謬誤者以刀
削而除之故曰刀筆

輕車 楊賜傳四十四

注云續漢書輕車古之戰車也雖朱



輪輿不中不蓋蓄矛戟幢麾蓄側事

反謂挿也

伍伯曹節傳六十八

騎營五百

注云韋昭辨釋名曰五百字本爲五伯伍當也伯道也使之導引當道陌中以驅除也案今俗呼行杖人爲五伯也

充庭車

安帝紀

永初四年正月元日會徽樂不陳充庭車

注云每大朝會必陳乘輿法物車輦於庭故曰充庭車也以年飢故不陳

口賦

光武紀

注云漢儀注曰人年十五至五十六出賦錢人百二十爲一筭又七歲至

TIFFEN Color Control Patches

Blue Cyan Green Yellow Red Magenta White Black

十四出口錢人二十以供天子至武帝時又口加三錢以補車騎馬

旄頭騎

光武紀

注云漢官儀曰舊選羽林為旄頭被髮先驅魏文帝列異傳曰秦文公時梓樹化為牛以騎擊之騎不勝或墮地鬣解被髮牛畏之入水故秦因是置旄頭騎使先驅

長檄

安帝紀

民記言相驚窮困道路若欲歸本郡在所為封長檄

注云印封之也長檄猶今長牒欲歸者皆給以長牒為驗

葆車

光武紀

注云葆車謂上建羽葆也合聚五采羽名為葆

TIFFEN Color Control Patches



烽燧

光武紀

注云邊方備警急作高土臺臺上作
桔槔桔槔頭有堯零以蒺藜置其中
有寇卽燃火相告曰烽又多積薪寇
至卽燔之望其烟曰燧晝則燔燧夜
乃舉烽堯零籠也

同門學

後漢傳三十五

注云張酺從祖父充與光武同門學

甄表門閭

甄表門閭旌顯厥行

注云甄明也旌章也里門謂之閭旌
表者若今樹闕而顯之

苛政

光武紀

注云說文曰苛小草也言政令繁細

TIFFEN Color Control Patches

Blue Cyan Green Yellow Red Magenta White Black

羽檄

光武紀

注云魏武奏事云若有急卽挿以雞

羽謂之羽檄

三河

光武贊

注云河南河北河東也

殿最

光武紀

注云殿後也謂課居後也最凡要之首言課居先也

鉗鈇

光武紀

建武二十二年詔赦徒皆弛解鉗衣絲

注云弛解脫也鈇足鉗也徒計反又大蓋反在徒役者不得衣絲絮今赦

許之

輿地圖

光武紀

注云廣雅曰輿載也言載在地者皆

圖書之

制詔

光武紀

注云漢制度曰帝之下書有四一曰

策書二曰制書三曰詔書四曰誡敕

赤草

光武紀

中元元年赤草生於水崖

注云赤草朱草也大戴禮曰朱草日

生一葉至十五日已後日落一葉則

而復始

幕南

光武紀

匈奴北徙幕南地空

野穀株生

光武紀

注云旅寄也不因播種而生故曰旅

亭候

光武紀

注云亭候伺候望敵之所前書曰秦

法十里一亭亭有長漢因之不改

TIFFEN Color Control Patches



牙門

宋紹傳六十四上

魏義乘勝到公孫瓚營拔其牙門

注云真人水鏡經曰凡軍始出立牙

竿必令完堅若有折將軍不利牙門

旗軍軍之精也即周禮軍旅會同置

旌門是也

衿帶

杜篤傳七十

關梁之險多所衿帶

注云衿帶衣服之要故以喻之

間關

荀爽傳論六十

荀君乃越河冀間關以從曹氏

注云間關猶展轉也又前書王邑戰

敗馳入官間關至漸臺注云間關猶

言崎嶇展轉也

投綬

吳祐傳五十四

投綬而死



注云謂以繩爲鞵投之而縊也經胡

犬反

糜孽

杜喬傳五十三

注云孽賤也猶樹之有孽生也

大較

延篤傳五十四

注云較猶略也

輜重

光武紀

注云釋名曰輜厠也謂軍糧什物雜

輜載之以其累重故稱輜重重直用

屠唐鄉

光武紀高帝紀注附

光武進屠唐子鄉

注云多所誅殺乃屠唐子鄉地名

師古曰屠謂破取城邑誅其人如屠

六畜然

中堅

光武紀



衝其中堅

注云凡軍事中軍將最尊居中以堅
銳自輔故曰中堅

雲車

光武紀

注云雲車卽樓車稱雲言其高也升
之以望敵猶公輸般而雲梯之械

武關山爲地門

劉劭子傳

注云武關在今商州上洛縣東河圖

樓車

光武紀

括地象曰武關山爲地門上爲天齊
星下爲文宿辰

或爲地道衝輜撞城

注云衝撞車也輜樓車也

面縛

光武紀

注云面偕也謂及偕而縛之

白書

袁淑傳三十五

TIFFEN Color Control Patches



張俊自獄中占獄吏上書自訟

注云占謂口授也前書陳遵憑几口

占書吏是也

盤盂銘 朱穆傳三十三

古之明君必有輔德之臣規諫之官下
至器物銘書成敗以防遺失

注云黃帝作中机之法孔甲有盤盂
之誠太公陰謀曰武王衣之銘曰桑

蠶苦女工難得新捐故後必寒鏡
日以鏡自照者見形容以人自照者
見吉凶觴銘曰樂極則悲沉酒致非
社稷爲危也

章奏 胡廣傳三十四

汪云周成雜字曰牋表也漢雜事曰
凡群臣之書通於天子者四品一曰
章二曰奏三曰表四曰駁議章者需



頭稱稽首上以固謝恩陳事詰闕通
者也奏者亦需頭其京師官但言稽
首言下稽首以聞其中有所請若罪
法劾案公府送御史臺卿校送謁者
臺也表者不需頭上言臣某言下言
誠惶誠恐頓首頓首死罪死罪左方
下附曰某官臣甲乙上

嚴棘

宛榮傳六

尚書背繩墨案空劾不復質確其過
於嚴棘之下

注云質正也確實也若角反嚴棘謂
獄也易曰繫用徽墨真于叢棘

珠畫祕器

袁安傳三十五

袁逢卒賜以珠畫特詔祕器

注云前書畫賢死以沙畫棺音義云
以朱沙畫之也珠與朱同祕器棺也



董賢傳沙畫棺以朱砂塗之而又雕

畫也

賜胙

齊彪傳三十四

注云胙祭廟肉也禮凡預祭異姓則歸之胙同姓則留之宴不預祭而賜胙重之也

江河

荀彧傳六十

注云河即漢水也北安國曰漢上爲

河

酒鑪

孔融傳六十

注云鑪果土爲之以居酒瓮如鍛鑪故名鑪字或作鑪

縣廷

郭太傳五十八

郭太早孤母欲使給事縣廷

注云蒼頡篇曰廷直也說文廷朝中也風俗通云廷正也言縣廷郡廷朝



廷皆取平均正直也

梁益 獻帝紀

建安十八年復禹貢九州

注云兗豫青徐荆揚冀益雍也九數雖同而禹貢無益州有梁州然梁益亦一地也前漢武帝置十三郡刺史改雍曰梁改梁曰益

喉舌之官 李匡傳五十三

李固曰陛下之有尚書猶天之有北斗也斗爲天喉舌尚書亦爲陛下喉舌斗斟酌元氣運平四時尚書出納王命賦政四海

賦布也

注云春秋合誠圖曰天理在斗中司三公如人喉在咽以理舌語宋均曰斗爲天之舌口主出政教三公主導宣君命

漢博聞卷第九

兩漢博聞卷第十

金馬碧鷄

西南夷傳七十六

前漢王褒

越雋郡青蛉縣禹同山有碧鷄金馬光景時時出見

注云禹同山在今夷州揚波縣王褒碧鷄頌曰持節使王褒謹拜南崖敬移金精神馬縹碧之鷄處南之荒深谿回谷非土之鄉歸來歸來漢德無

TIFFEN Color Control Patches



漢博聞卷第九

兩漢博聞卷第十

金馬碧鷄

西南夷傳七十六

前漢王褒

越雋郡青蛉縣禹同山有碧鷄金馬光景時時出見

注云禹同山在今夔州揚波縣王褒碧鷄頌曰持節使王褒謹拜南崖敬移金精神馬縹碧之鷄處南之荒深谿回谷非土之鄉歸來歸來漢德無

TAFFEN Color Control Patches



疆廉平唐虞澤配三皇華陽國志曰
碧鷄光景人多見之前書音義曰金
形似馬碧形似鷄也

方士言益州有金馬碧鷄之寶可祭祀
致也宣帝使褒往祀焉褒於道病死

火毳

西南夷傳

注云火毳即火浣布也神異經曰南
方有火山長四十里廣四五里生不

燼之木晝夜火燃得烈風不猛暴則
不滅火中有鼠重百斤毛長二尺餘
細如絲常居火中時時出外而色白
以水逐沃之即死績其毛織以作布
用之若汗以火燒之則清潔也傅子
曰長老說漢桓時梁冀作火浣布單
衣會賓客行酒公卿朝臣前佯爭酒
失杯而汗之冀僞怒解衣燒之布得

火焯然而熾如燒凡布垢盡火滅槩
然潔白如水滌也

虎魄枕

西南夷傳

注云廣雅曰虎魄生地中其上及旁
不生草深者八九尺大如斛削去皮
成虎魄如斗初時如挑膠凝堅乃成
其方人以爲枕出崩宿及大秦國博
物志曰松脂淪入地千年化爲茯苓

茯苓千歲化爲虎魄今太山有茯苓
而無虎魄永昌有虎魄而無茯苓

猩猩

西南夷傳

注云酈元水經注曰猩猩形若狗而
人面頭顱端正善與人言音聲妙麗
如婦人對語聞之無不酸楚南中志
曰猩猩在山谷中行無常路百數爲
群土人以酒若糟設於路又喜僑子

土人織草爲屨數十量相連結程程
在山谷見酒及屨知其設張者即知
張者先祖名字乃呼其名而罵云奴
欲張我捨之而去去而又還相呼試
共嘗酒初嘗少許又取屨予著之若
進兩三升便大醉人出收之屨子相
連不得去執還內半中人欲取者到
牢邊語云程程汝可自相推肥者出

之既擇肥竟相對而泣即左思賦云
猩猩啼而就禽者也昔有人以猩猩
餉封溪令人問餉何物程程自於籠
中曰但有酒及僕耳無他飲食

鈎黨

史弼傳五十四

注云鈎謂相連也又靈帝紀注鈎謂
相牽引也

河潼

傳贊五十五

TIFFEN Color Control Patches



霜獸

西南夷傳

注云潼谷名谷有水曰潼水即潼關

注云南中八郡志曰霜大如驢狀頗

似熊多力食鐵所觸無不拉廣志曰

霜色蒼白其皮溫暖

蚌蛛

西南夷傳

注云徐衷南方草物狀曰凡採珠常

三月用五牲祈禱若祠祭有失則風

攪海水或有大魚在蚌左右蚌珠長

三寸半凡三品珠也

枕榔麩

西南夷傳

牂牁句町縣有枕榔木可以爲麩百姓

資之牂牁即夜郎也楚項襄王遣將莊

豪滅夜郎改其名爲牂牁

注云臨海異物志曰枕榔木外皮有

毛似拼欄而散生其木剛作鉄鋤利



如鐵中石更利唯中焦根乃致敗耳
皮中有似蕎稻米片又似麥麩中作
餅餌廣志曰桃椰樹大四五圍長五
六丈洪直旁無枝條其顛生葉不過
數十似櫻葉破其木肌堅難傷入數
寸得麩赤黃密緻可食

徽墨

西羌論七十一

女婦則徽墨而爲虜

注云徽糾繩也纏索也

都亭

王美人傳十下

王美人兄斌遷執金吾封都亭侯

注云凡言都亭者並城內亭也漢法
大縣侯位視三公小縣侯位視上卿
鄉亭侯位視中二千石

長秋宮

明德馬皇后傳十上

永平三年春有司奏立長秋宮



注云皇后所居宮也長者久也秋者萬物成熟之初也故以名焉請立皇后不敢指言故以宮稱之

葱嶺

西域傳論七十八

注云葱以山名也西河舊事云其山高天生葱嶺故名天竺記云葱嶺冬夏有雪有赤龍若犯之則風雨晦冥飛砂揚礫過此者萬無一全

雪山

陔馮傳三十七 明帝永平十七年

注云西河舊事曰白山之中有好木又郭義恭廣志曰西域有白山通歲有雪亦名

注云冬夏有雪故曰白山匈奴謂之天山過之皆下馬拜去蒲類海百里寶固破呼衍王於天山

注云呼衍匈奴王號天山即祈連山



一名雪山今名折羅漢山在伊州北

祈音時

龍沙班超傳

安定慷慨專功西遐坦步葱雪咫尺龍

沙

注云白龍堆沙漠也

前漢匈奴傳注孟康曰白龍堆形如土龍身無頭有尾高大者二三丈

聖堡大秦國傳七十八

列置郵亭皆聖堡之

注云聖飾也火旣反郭璞曰聖白土

也音惡

原羊鮮卑傳八十

鮮卑出野馬

注云郭璞注爾雅曰原羊似吳羊而

TIFFEN Color Control Patches

Blue Cyan Green Yellow Red Magenta White Black

大角出西方

三臺

案都傳六十四上

注云漢官尚書為中臺御史為憲臺

謁者為外臺

渾儀

顧宗紀永平三年

登靈臺見史官正儀度

注云儀謂渾儀以銅為之置於靈臺王者正天文之器也度謂日月星辰

之行度也史官即太史掌天文之官

也

螟蟻

顧宗紀

詔曰去其螟蟻以及蠹賊

注云爾雅曰食苗心曰螟食根曰蠹蟻一名短狐今之水弩含沙射人為

災也

伏臘

顧宗紀永平十二年



注云史記曰秦德公始爲伏祠歷忌
曰伏者何也金氣伏藏之日也四氣
代謝皆以相生至于立秋以金代火
金畏于火故庚日必伏月令孟冬之
月祀先祖說文云臘冬至後祭百神
始皇更臘曰嘉平

祖臘

陳寵傳三十六

陳咸父子閉門不出入猶用漢家祖臘

注云應劭風俗通曰共工之子好遠
遊死爲祖神漢家火行盛於午故以
午日爲祖也臘者歲終祭衆神之名
臘接也新故交接故大祭以報功也
漢火行衰於戌故臘用戌日也

填堯

顧守紀永平十年

注云燒土爲之大如鴈子鄭衆曰填
有六孔世本曰暴辛公作堯以竹爲



之長尺四寸有八孔

冒彤

肅宗紀元和二年

注云字書曰彤多須貌音而蒙冒其面或曰西域人多著冒而長故舉以爲言也

宰士

飛禍

周榮傳三十五

注云榮辟司徒袁安府故稱宰士飛禍言倉卒而死也

告謚

顯宗紀二

太尉趙憙告謚南郊

注云風俗通曰禮臣子無爵謚君父之義也故群臣累其功美葬日遣太尉於南郊告天而謚之

復土

顯宗紀

注云言下棺訖復以土爲墳故言復

土

TIFFEN Color Control Patches



邸第

甲第

安帝紀五

注云邸屬國之舍也第謂甲乙之次

第

機衡

郎頭傳二十下

尚書職在機衡

注云北斗魁星第三爲機第五爲衡

於天文爲喉舌

追北

威官傳八

乘勝追北

注云人好陽而惡陰北方幽陰之地

故軍敗者謂之北史記樂書曰北者

敗也而近代音北爲背失其旨矣

赤地

臧官傳

旱蝗赤地

注云赤地言在地之物皆盡說苑曰

晉平公時赤地千里

TIFFEN Color Control Patches

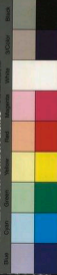

盤鍔

魏書傳三

隗囂初起兵設盟祀畢有司穿坎于庭牽馬操刀奉盤錯鍔遂割牲而盟

注云前書匈奴傳云漢書韓昌等與單于及大臣俱登諾水東山刑白馬單于以徑路刀金留犁撓酒應劭曰徑路匈奴寶刀也留犁飯匕也撓攪也以匕攪血而飲之今亦奉盤錯鍔

而歌也以此而言鍔即匙字錯置也七故反其盟云鍔不濡血歌不入口是欺神明也

秭歸

和帝紀

永元十二年秭歸山崩

注云秭歸縣屬南郡古之夔國今歸州也素崧曰屈原此縣人旣被流放忽然誓歸其姊亦來因名其地爲秭

TIFFEN Color Control Patches



歸種亦舛也

輜輶

齊王範傳四

注云輜輶有擁蔽之車也列女傳曰齊孝公華孟姬謂公曰妾聞妃后踰闕必乘安車輜輶說文曰輶車衣車也周禮注云輶猶屏也取其自蔽隱

鹿門

龐公傳七十三

龐公攜妻子登鹿門山因採藥不反

注云襄陽記曰建武中襄陽侯習祿立神祠於山刻二石鹿夾神道口俗因謂之鹿門廟遂名山也

果下馬

東夷傳七十五

濺出果下馬使來獻之

注云高三尺乘之可於果樹下行

縞素

續齊紀永建三年

注云縞皓也縞之精白者曰素

Color Control Patches



師子封牛

順帝紀陽嘉二年

疏勒國獻師子封牛

注云疏勒王遣使詣闕師子似虎正黃有髯鬣尾端茸毛大如斗封牛其領上肉隆起者若封然因以名之即今之峯牛

鴻都門學士

靈帝紀

光和元年始置鴻都門學士

注云鴻都門名也於內置學時其中諸生皆勅州郡三公舉召能爲尺牘辭賦及工書鳥篆者相課試至千人焉

賣官

靈帝紀

光和元年初開西邸賣官自關內侯虎賁羽林入錢各有差又私令左右賣公卿公千萬卿五百萬

TIFFEN Color Control Patches



注云山陽公載記曰時賣官二千石
二千萬四百石四百萬其以德次應
選者半之或三分之一於西園立庫
以貯之

天祿

渴烏

靈帝紀中平三年
六十八 前漢西域傳六十六上

張護傳

靈帝修玉堂殿鑄銅人四黃鍾四及天
祿蝦蟆

注云黃鍾其音中黃鍾子爲黃鍾天

祿獸也案今鄧州南陽縣北有宗資
碑旁有兩石獸鑄其一曰天祿一曰
辟邪據此天祿辟邪並獸名時漢有
天祿閣亦因獸而立名

使掖庭令畢嵐鑄銅人四列於倉龍玄
武闕外鍾縣於王堂及雲臺殿前天祿
蝦蟆吐水於平門外橋東轉水入宮又
作翻車渴烏施於橋西用灑南北郊路

注云翻車設機車以引水渴烏爲曲筒以氣引水上也

前漢西域傳烏弋國有桃拔師子犀牛
孟康曰桃拔一名符拔似鹿長尾一角者或爲天鹿兩角者或爲辟邪拔步菟反

紹介

符菟傳五十八

注云古人相見必因紹介介因也言

因此人以相接見也

六韜

何進傳五十九

注云太公六韜篇第一霸典文論第二文師武論第三龍韜主將第四虎韜偏裨第五豹韜校尉第六犬韜司馬龍韜去武王曰吾欲令三軍之衆親其將如父母聞金聲而怒聞鼓音而喜爲之柰何

蒙衝船

孫衡傳七十下

黃祖在蒙衝船上大會賓客

注云釋名曰外狹而長曰蒙衝以衝

突敵船

推步

馮觀傳二十八

馮觀善推步之術

注云推步謂究日月五星之度昏旦

節氣之差

霄

仲長統傳三十九

注云霄摩天赤氣也

沆瀣

仲長統傳

沆瀣當餐九陽代燭

注云沆瀣者北方夜半氣也九陽謂

日也山海經曰陽谷上有扶木九日

居下枝一日居上枝也

嚴飲

仲長統傳論

TIFFEN Color Control Patches

Blue Cyan Green Yellow Red Magenta White Black

世非胥庭人非斂飲

注云赫胥氏大庭氏並古之帝號莊
子曰夫聖人鶉居而斂飲言鶉鳥無
常居斂飲不假物並淳朴時也

廬落

院落

說文傳六十六

仇覽過邑人陳元之舍曰廬落整頓耕
耘以時此非惡人教化未至耳

注云落居也案今之人謂院爲落也

熊經

鵝顧

華佗傳七十二下

注云熊經若熊之攀枝自懸也熊經
身不動而迴顧也莊子曰吐故納新
熊經鳥申導引養形之人也

餌胡麻

乘白鹿

方術傳

注云漢武內傳曰魯女生初餌胡麻
及木絕穀八十餘年日少壯色如桃
花道成一旦與故人別云入華山去

後五十年先相識者逢女生華山廟
前餌胡麻從玉女三十人并令謝其
鄉里親故也

青牛道士

甘始傳

注云漢武內傳曰封君達初服黃連
五十餘年入鳥舉山服水銀百餘年
還鄉里如二十者常乘青牛故號青
牛道士

風問

高彪傳七十下

高彪與馬融書曰承服風問從來有年

注云風問風猷令問也

鶴髮

承官傳黃十七

注云鶴髮白髮也

明府

張湛傳十七

張湛爲左馮翊主簿進曰明府位尊德

重



注云郡守所居曰府明府者尊高之
稱韓延壽爲東郡太守門卒謂之明
府亦其義也

堽塉 丁鴻傳二十七

昔孫叔敖勅其子受封必求堽塉之地
注云孫叔敖楚相也將死戒其子曰
王封汝必無居利地也楚越之間有
寢丘者甚惡可長有以食也堽塉苦文

反塉苦角反

金沙 西南夷傳七十六

注云華陽國志曰蘭滄水有金沙洗
取融爲金有光珠穴博物志曰金沙
即江珠也

六丁 梁節王傳四十

梁節王暢數有惡夢從官卞忌自言能
使六丁善占夢

注云六丁謂六甲中丁神也若甲子
旬中則丁卯為神甲寅旬中則丁巳
為神之類也役使之法先齋戒然後
其神至可使致遠方物及知吉凶也

玉搔頭

李因傳五十三

注云西京雜記曰武帝遇李夫人就
取玉簪搔頭自此宮人搔頭皆用玉

牛黃

其篤傳五十四

注云吳普本草曰牛黃味苦無毒非
出入呻者有之夜有光走角中牛死
入膽中如雞子黃神農本草曰瘰癧
癩除邪逐鬼

五嶺

吳祐傳

注云嶺者西自衡山之南東至于海
一山之限耳別標名則有五焉裴氏
廣川記云大庾始安臨賀桂陽揭陽



是為五嶺鄧德明南康記曰大庾一
也桂陽甲騎二也九真都龐三也臨
賀萌主四也始安越城五也裴氏之
說則為審矣

壽藏

趙岐傳

趙岐先自為壽藏

注云壽藏謂塚壙也稱壽者取其久
遠之意也猶如壽官壽器之類

金蠶

永嘉末發齊桓公墓得水銀池金蠶數

十箱

五溪

馬援傳十四

注云鄴元注水經云武陵有五溪謂
雄溪楠溪酉溪瀟溪辰溪悉是蠻夷
所居故謂五溪蠻皆槃瓠子孫也土
俗雄作熊楠作朗瀟作武在今辰州



界

投効

馬燮等傳序四十三

太原閔仲叔世稱節士建武中應司徒侯霸之辟既至霸不及政事徒勞苦而已仲叔恨曰以仲叔爲不足問邪不肯辟也辟而不問是失人也遂辭出投効而去

注云案罪曰効自投其効狀而去也

投猶下也今有投辭投牒之言

精廬

姜肱傳四十二

姜肱與弟季江謁郡夜於道遇盜欲殺之肱兄弟更相爭死遂兩釋馬但掠奪衣資而已既至郡中終不言盜盜聞而感悔後乃就精廬來見徵君謝罪

注云諸公嘗爭加辟命肱皆不就故曰徵君精廬即精舍也

TIFFEN Color Control Patches

Blue Cyan Green Yellow Red Magenta White Black

水排 杜詩傳二十一

杜詩爲南陽太守造作水排鑄爲農器
百姓便之

注云排滿并及冶鑄者爲排以吹炭
今激水以鼓之排當作彙古字通用
也

捲握 張堪傳

捲握之物足富十世

烏鳧 杜詩傳

注云捲握猶掌握謂珠玉之類

士卒鳧藻

注云言其和睦歡悅如鳧之戲於水

藻

方舟 班固傳三十一

方舟並騫

注云方舟並兩舟也

TIFFEN Color Control Patches



雨師風伯

班固傳三十一

東都賦雨師汎灑風伯清塵

注云雨師畢星也風伯箕星也

龍門

李膺傳五十七

注云二秦記曰河津一名龍門水險

不通魚鼈之屬莫能上江海大魚薄

集龍門下數千不得上上則爲龍也

巫覡之言

張商傳四十九

注云前書曰齊肅聰明者神或降之

在男曰覡在女曰巫覡胡歷反

銀臺

張衡傳

聘王母於銀臺

注云銀臺仙人所居也

曾城

張衡傳

張衡賦云登閼風之曾城兮

注云閼風山名在崑崙山上淮南子

TIFFEN Color Control Patches



尺牘

蔡邕傳五十下
曰崑崙山有曾城九重高萬一千里

注云說文曰牘書板也長一尺

獄犴填滿

崔駰傳四十二

注云犴音岸前書音義曰鄉亭之獄

曰犴

容車

祭遵傳十

祭遵薨贈以將軍侯印綬朱輪容車介

士軍陣送葬

注云容車容飾之車象生時也

交河

取恭傳九

發兵擊車師攻交河城

注曰前書曰車師前王居交河城河水分流繞城下故號交河去長安八千一百五十里故城在今西州交河縣也



翡翠

坡國傳三十上

注云異物志曰翠鳥形似鶯赤而雄曰翡青而雌曰翠其羽可以為飾

丙穴

公孫述傳三

蜀有魚鹽之利

注云丙穴出嘉魚在漢中

三泉

宋相傳六十四上

無令愚臣結恨三泉

注云三者數之小終言深也前書曰

下錮三泉

折角巾

郭太傳五十八

郭太身長八尺衰衣博帶嘗於陳梁間行遇雨中一角墊時人乃故折巾一角以為林宗中其見慕皆如此

注云墊下念反巾以葛為之形如帽

口洽反本居士野人所服魏武造帽

Color Control Patches

Blue Cyan Green Yellow Red Magenta White Black

其中乃廢今國子學生服焉以白紗爲之

邊幅

公孫述傳論三 禹製幣

公孫述不能因隙立功以會時變方乃坐飾邊幅以高深自安

注云邊幅猶有邊綵以自矜持脩飾邊幅

注云若布帛脩整其邊幅也左傳曰

如布帛之有幅焉爲之度使無遷

蔡侯紙

蔡倫傳六十八

自古書契多編以竹簡其用縑帛者謂之紙縑貴而簡重並不便於人尚方令蔡倫乃造意用樹膚麻頭及敝布魚網以爲紙奏上之帝善其能故天下咸稱蔡侯紙

注云湘州記曰來陽縣北有漢黃門



蔡倫宅宅西有石白云是倫春紙白

也

突騎

光武紀更始二年

耿況彭寵各遣其將吳漢寇恂等將突

騎來助擊王郎

注云突騎言能衝突軍陣

三輔

光武紀更始元年 前漢百官表七

注云謂京兆左馮翊右扶風共在長

安中分領諸縣

前書百官表曰內史周官秦因之掌治
京師景帝二年分置左內史右內史武
帝太初元年更名京兆尹左內史更名
左馮翊又更名主爵都尉爲右扶風治
內史右地與左馮翊京兆尹是爲三輔
服虔云皆治在長安城中

門下掾

公孫述傳三



公孫述補清水長時父仁爲河南都尉
以述年少遣門下掾隨之官

注云州郡有掾皆自辟除之常居門

下故以爲號

錚錚

劉盆子傳一

樊崇將劉盆子及丞相徐宣已下三十
餘人肉袒降光武光武謂徐宣樊崇等
曰卿所謂鐵中錚錚儲中佼佼者也

注云說文曰錚錚金也鐵之錚錚言

微有剛利也錚初耕及佼佼古巧反佼

好貌也佼佼者凡庸之人稍爲勝也

爛羊頭

劉玄傳一

更始起兵稱天子其所授官爵者皆羣
小賈豎或有膳夫庖人長安爲之語曰
竈下養中郎將爛羊頭騎尉爛羊頭
關內侯



注云公羊傳曰炊烹爲養

綠林 劉玄傳

王莽末南方饑饉人庶羣入野澤掘鳧
此而食之更相侵奪新市人王卬王鳳
爲平理諍訟遂推爲渠帥於是諸亡命
馬武王常成丹等往從之熾於綠林中
數月間至七八千人後至五萬人州郡
不能制於是劉聖公光武皆起兵焉

注云綠林山在今荊州當陽縣東北

黃巾 皇甫嵩六計

鍾鹿張角自稱大賢良師奉事黃老道
畜養弟子符水呪說以療病病者頗愈
百姓信向之角因遣弟子八人使於四
方教化天下轉相誑惑十餘年間徒衆
數十萬置三十六方方猶將軍號也大
方萬餘人小方六七千各立渠帥詭言

蒼天已死黃天當立弟子唐周上書告
之靈帝使案驗官省直衛及百姓有事
角道者誅殺千餘人角等知事已露晨
夜馳勅諸方一時俱起皆著黃巾爲標
幟時人謂之黃巾亦名蛾賊殺人以祠
天角稱天公將軍天下嚮應帝乃發天
下精兵以皇甫嵩爲左中郎將朱雋爲
中郎將各統一軍討平之

注云蛾魚綺反即蟻字也論賊衆多

故以爲名

赤眉

劉盆子傳一

琅邪人樊崇起兵於莒一歲間至萬餘
人時青徐大饑寇賊蜂起群盜以崇勇
猛皆附之王莽遣廉丹王卞擊之崇等
欲戰恐其衆與莽兵亂乃皆朱其眉以
相識別由是號曰赤眉赤眉遂大破丹



斥軍更始都洛陽遣使降崇崇等聞漢
室復興即留其兵自將渠帥二十餘人
隨使者至洛陽更始皆封爲列侯復亡
歸其管分兵爲二部攻拔城邑衆遂大
集立劉盆子爲帝其後奉傳國璽降光
武

錢塘

朱雋傳六十一

注云錢塘今杭州縣也錢塘記云昔

郡議曹華信義立此塘以防海水始
開募有能致土石一斛與錢一千旬
日之間來者雲集塘未成而譎不復
取皆遠棄土石而去塘以之成也

華陽國志

益州石梁州之域尚書曰華陽黑水惟
梁州孔安國注曰北拒華山之陽南拒
黑水故常璩敘蜀事而謂之華陽國志

TIFFEN Color Control Patches

Bar Blue Cyan Green Yellow Magenta White 30 Color Black

黑水出張披雞山南流至燉煌過三危
山又南流而入南海

蟬蛻

仲長統傳三十九

仲長統詩曰飛鳥遺跡蟬蛻亡殼騰蛇
棄鱗神龍喪角

注云王充論衡曰蟻蟪化為復育復
育轉為蟬蛻之去復育龜之解甲蛇
之脫皮可謂尸解矣爾雅曰騰蛇

麟廣雅曰有角曰龍喪角解角也

日記

間祀

肅宗紀三

肅宗即位有司奏言孝明皇帝自稱不
德無起寢廟掃地而祭除日記之法省
送終之禮遂藏主於光烈皇后更衣別
室臣愚以為更衣在中門之外處所殊
別宜尊廟曰顯宗其四時禘祫於光武
之堂間祀悉還更衣

注云春秋外傳曰日祭月祀時享祖
禘則日祭高曾則月祀三禘則時享
今此除日祀之法從時月之祭續漢
書曰五年再殷祭三年一禘五年一
禘父爲昭南向子爲穆北向禘以夏
四月禘以冬十月禘之爲言諦也諦
審昭穆尊卑之義禘者合也冬十月
五穀成故骨肉合飲食於祖廟謂之

殷祭四時正祭外有五月嘗麥三伏
立秋嘗棗盛酎十月嘗稻等謂之閒
祀即各于更衣之殿更衣者非正處
也園中有寢有便殿寢者陵上正殿
便殿寢側之別殿即更衣也

騎奴

京師貴戚眷過王制其嫁娶騎奴侍童
來轂並引



矢石

堅鐔傳十二

注云石謂發石以投人也墨子曰備城者積石百枚重十鈞以上者

金行之氣

西羌傳

西羌人性堅剛勇猛得西方金行之氣

焉

注云黃帝素問曰西方者金玉之域其人山居而多風水土剛強

鈴決之符

方術傳序七十二上

注云兵法有玉鈴篇及玄女六韜要決太公對武王曰主將有陰符謂若大勝得敵之符符長一尺破軍擒敵之符符長九寸之類

胎息氣

王真傳七十二下

注云漢武內傳曰王真字叔經上黨人習閉氣而吞之名曰胎息習嗽舌



下泉咽之名曰胎食其行之斷穀二
百餘年肉色光美力並數人抱朴子
曰胎息者能以鼻口嗟吸如在胎之
中嗽音朔

鰓魚

伏隆傳十六

張步據青徐遣使獻鰓魚

注云郭璞注王蒼云鰓似蛤偏著石
廣志曰鰓無鱗有殼一面附石細孔

雜雜或七或九本草云石決明一名
鰓魚步角反

黃鉞

馮勣傳十六

注云鉞斧也以黃金飾之所以戮人

方底囊

隱害

廣陵思王傳三十二前漢卒成趙皇后傳

廣陵思王荆性刻急隱害光武崩大行
在前殿荆哭不哀而作飛書封以方底
今蒼頭許稱東海王預舅郭况書與疆

彊得書惶怖即執其使封書上之

注云隱害謂除害於人也方底囊所以盛書也

前書外戚傳中黃門田客持詔記盛綠
綿方底

師古曰綿厚縵也綠其色方底盛書
囊若今之箠膝耳

銀璫

宋穆傳三十三

案漢事中常侍叅選士人建武以後
乃悉用宦者自延平以來浸溢貴盛假
貂璫之飾處常伯之任天朝政事一更
其手

注云璫以金爲之當冠前附以金蟬
也漢官儀曰中常侍泰官也漢興或
用士人銀璫在貂光武以後專任宦
者右貂金璫常伯侍中也



黥首繫趾

朱穆傳

注云黥首謂鑿額涅墨也繫趾謂鈐其足也以鐵著足曰鈐

五時衣

東平高王恭傳三十二

帝饗衛士於南宮因從皇太后周行掖庭池閣乃闕陰太后舊時器服愴然動容乃命留五時衣各一襲餘悉分布諸王王及子孫在京師者

注云五時衣謂春青夏朱季夏黃秋白冬黑也

黨錮

黨錮傳序五十七

桓靈之間國命委於關寺士子羞與爲伍故匹夫抗憤處士橫議遂乃激揚名聲互相題拂品覈公卿裁量執政初桓帝受學於甘陵周福及帝即位擢福爲尚書時同郡河南尹房植有名當朝鄉

TIFFEN Color Control Patches



人爲之謠曰天下規矩房伯武因師獲
印周仲進二家賓客互相譏揣由是甘
陵有南北部黨人之議自此始矣後汝
南太守宗資任功曹范滂南陽太守成
瑨亦奏功曹岑暉二郡又爲謠曰汝南
太守范孟博南陽宗資主晝諾南陽太
守岑公孝弘農成瑨但坐牖因此流言
轉入太學諸生三萬餘人郭林宗賈傳

節爲其冠並與李膺陳蕃王暢更相褒
重學中語曰天下模楷李元禮不畏強
禦陳仲舉天下俊秀王叔茂河內張成
善說風角推占當赦遂教子殺人李膺
爲河南尹督促收摘旣而逢宥獲免膺
竟按殺之成弟子牢脩因上書誣告膺
等養太學遊士交結諸郡生徒共爲部
黨誹訕朝廷於是天子震怒班下郡國



逮捕黨人遂收執膺等其辭所連陳寔
之徒二百餘人或_有逃遁皆懸金構募
使者四出相望於道明年竇武等並表
請帝意稍解乃皆赦歸田里禁錮終身
而黨人之名猶書王府自是正直廢放
邪枉熾結海內希風之流遂共相標榜
指天下名士為之稱號有三君八俊八
顧八及八厨之號張儉鄉人朱並承望

中常侍侯覽意旨上書告儉與同鄉二
十四人別相署號共為部黨圖危社稷
而儉為之魁大長秋曹節因此諷有司
奏部前黨收司空虞放少府李膺太尉
掾范滂等百餘人皆死獄中自此諸為
怨隙因相陷害又州郡承旨或有未嘗
交關亦離禍毒其死徙者廢禁者六七
百人及黃巾賊起乃大赦黨人皆歸故

郡凡黨事始自甘陵汝南成於李膺張
儉海內塗炭二十餘年諸所蔓衍皆天
下善士

注云標榜猶相稱揚也榜與勝同

風爲號令

張與傳五十五
下又注

蔡邕傳五十

建寧二年大風雨雹霹靂拔樹詔育寮
言災應張與曰風爲號令動物通氣順
至爲休徵逆來爲殃咎

注云凡風者天之號令所以譴告人

君者也

明衣

范甯傳七十一

注云禮送死者衣曰明衣器曰明器
鄭玄注云明者神明之也此言明堂
亦神明之堂謂壙中也

杠

費長房傳七十二下

壺公樓下有少酒長房使十人扛之猶



不舉

注云說文曰兩人對舉為杠音江

五經博士

一家之學章帝紀

建初四年詔建立五經為置博士其後
學者精進雖曰承師亦別名家宣帝遂
立大小夏侯尚書後立京氏易至建武
中復置顏氏嚴氏春秋大小戴禮博士
注云言雖承一師之業其後觸類而

長更為章句則別為一家之學矣大

小夏侯謂夏侯勝勝從兄子建也京

氏京房也嚴氏謂嚴彭祖顏氏謂顏

安樂也大小戴戴德戴聖也

白虎觀

石渠

唐宋紀建初四年
前漢施詡
傳五十八
前漢儒林傳五十八

肅宗詔下太常將大夫博士議郎郎官
及諸生諸儒會白虎觀講議五經同異
使五官中郎將魏應承制問侍中淳于



恭奏帝親稱制臨決如孝宣甘露石渠
故事作白虎議奏

注云白虎議奏今白虎通也前嘗甘
露二年詔諸儒講五經同異蕭望之
等平奏其議上親稱制臨決焉乃立
梁丘易小大夏侯尚書穀梁春秋博
士

施讎爲博士甘露中與五經諸儒雜論

同異於石渠閣

師古曰三輔故事云石渠閣在未央
殿北以藏祕書也

前漢儒林傳贊云自武帝立五經博士
開弟子員設科射策勸以官祿百有餘
年傳業者寔盛一經說至百餘萬言大
師衆至千餘人蓋祿利之路然初書唯
有歐陽禮后易揚春秋公羊而已至孝



宣元帝時又廣諸家矣平帝時又立左
氏春秋毛詩逸禮古文尚書

墓祭

顯宗紀

永平元年春正月帝率公卿已下朝於
原陵如元會儀

注云漢官儀曰古不墓祭秦始皇起
寢於墓側漢因而不改諸陵寢皆以
麻望二十四氣三伏社臘及四時上

飯其親陵所宮人隨鼓漏理被椹具
盥水陳莊具天子以正月上原陵公
卿百官及諸侯王郡國計吏皆當軒
下占其郡國穀價四方改易欲先帝
魂魄聞之也

專門

儒林傳贊六十九下 質帝紀

儒林傳云塗分流別專門並興
注云說經者各自是其一家



本初元年令郡國舉明經各令隨家法
注云儒生爲詩者謂之詩家禮者謂
之禮家故言各隨家法也

兩漢博聞卷第十終



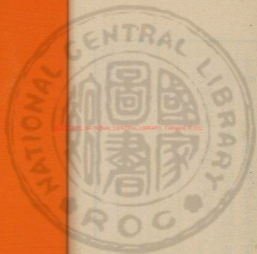

Copyrighted material



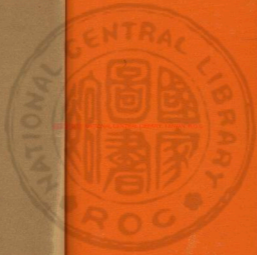

202502 NATIONAL CENTRAL LIBRARY, TAINAN, R.O.C.







249017-6





兩漢博聞卷十一

封禪 光武紀

中元元年幸魯柴望岱宗登封太山禪
梁父

注云岱宗太山也梁父太山下小山
也封謂聚土為壇禪謂除地而祭改
壇為禪神之也續漢志曰特上御登
升山即位於壇南北面尚書令奉玉

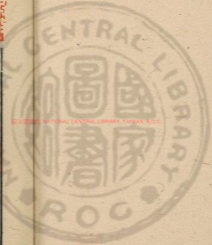

牒檢皇帝以寸三分重親封之藏玉
牌已以石覆訖尚書令以五寸印封
石檢畢皇帝再拜禪祭地于梁陰以
高后配山川群神從祀焉其玉牒文
秘刻石文辭多不載

使者

周禮傳六 郭俊傳二十一

寇恂爲上谷太守耿况功曹更始立遣
使者徇郡國恂從况迎使者上印綬使

者納之無還意恂勒兵入見使者就請
之曰使君建節銜命以臨四方今始至
上谷而墮大信將復何以號令他郡乎
遂授况印綬

注云君者尊之稱故曰使君

郭伋爲并州牧行部有童兒騎竹馬迎
之曰聞使君到喜故來迎

太史公

光武紀中元元年

注云太史史官之長也前書音義曰
太史公武帝置位在丞相之上

巴蜀

光武紀

注云蜀有巴郡故總言之

使匈奴中郎將

擁節

光武紀

建武六年匈奴遣使來獻使中郎將報

命

注云漢官儀曰使匈奴中郎將擁節

秩比二千石

匈奴傳論曰馳中郎之使

都護

西域傳七十八

武帝時西域內屬有三十六國漢爲置
校尉領護之宣帝改曰都護

注云前書云李廣利征討大宛之後
屯田渠犁置使者領營護田以供使
外國也宣帝時以鄭吉前破車師後



降日遂遂并令護車師以西北道號

曰都護都護之置始於吉也

脩費字

儒林傳序六十九上

注云說文曰費學也費與橫同儒林傳云遊序序聚橫熟者蓋布之於邦域矣

博士十四家

徐防傳三十四

徐防曰漢以孔聖既遠微旨將絕故冊

置大學立博士十有四家設甲乙之科以勸學者

注云漢官儀曰光武中興恢弘稽古易有施孟梁丘賀京房書有歐陽和伯夏侯勝建詩有申公轅固韓嬰春秋有嚴彭祖顏安樂禮有戴德戴勝凡十四博士太常差遣有聰明威重一人為祭酒總領綱紀也前書曰歲

課甲科四十人爲郎中乙科三十人
爲太子舍人丙科二十人補文學掌

故

家法

徐防傳

徐防曰伏見太學試博士弟子皆以意

說不脩家法

注云諸經爲業各自名家

石經

儒林傳序

靈帝詔書諸儒正定五經刊於石碑爲
古文篆隸三體書法以相參檢樹之學
門使天下咸取則焉

注云古文謂孔子壁中書篆隸並程

邈所作也

滕囊

儒林傳序

董卓移都之際典策剖散其繅帛圖書
大則連爲帷蓋小則制爲滕囊

TIFFEN Color Control Patches



也
注云滕亦騰也徒恒反說文曰滕囊

樓櫓

匈奴傳七十九

公孫瓚傳

造戰車可駕數牛上作樓櫓置於塞上
以拒匈奴

樓櫓即樓也釋名曰樓無屋為櫓
樓櫓千里
注云櫓即樓字說文釋名曰櫓露也

上無覆屋也

三家詩

鮑林傳六十九下

前書魯人申公受詩於浮丘伯為作詁
訓是為魯詩齊人轅固生亦傳詩是為
齊詩燕人韓嬰亦傳詩是為韓詩三家
皆立博士趙人毛萇傳詩是為毛詩未
得立平帝時方立毛詩

西域南山

西域傳七十八

Color Control Patches



西域東極玉門陽關西至葱嶺其東北
與匈奴烏孫相接南北有大山中央有
河其南山東出金城與漢南山屬焉其
河有兩源

匈奴龍祠

南匈奴傳七十九

注云前書匈奴法歲二月詣長小會
單于庭祠五月大會龍城祭其先天
地鬼神八月大會蹕林課校人畜計

蹕音帶

醜酒

臧宮傳八

臧宮陳兵大會擊牛醜酒

注云醜所宜反說文云下酒也詩注

曰以筭曰醜也

羯胡

吳漢傳論八

戎羯喪其精膳

注云羯本匈奴別部分散居其上黨



武鄉羯室因號羯胡此總謂戎夷耳

不指於羯也

幅巾

鮑永傳十九 趙咨傳二十九 韋

彪傳十六

注云幅巾謂不著冠但幅巾束首也
太尉楊賜辟趙咨使節巾出入詣與謙

議

注云以幅巾爲首飾不加冠冕又符
融傳注云幅巾以一幅爲之

韋者不應州郡之命靈帝就家拜東漢
相詔書逼切不得已解巾之郡

注云中幅巾也既服冠冕故解幅巾

馬當匈

鮑永傳

鮑永諫太守拔佩刀截馬當匈

注云當匈以韋爲之也

含元包

一 韋傳十九

注云前書志曰太極元氣含三爲一

TIFFEN Color Control Patches



謂三才未分包而為一

秘經 蘇克傳二十上

注云謂幽秘之經即緯書之類也

踟躕 蘇克傳

皇天所以眷顧踟躕憂漢子孫者也

注云踟躕猶徘徊也

綿衣 揚厚傳二十一

揚厚之祖春卿善圖讖學臨終戒其子

統曰吾綿裘中有先祖所傳秘記爾其脩之

注云綿厚縉也音提

請讞 襄楷傳二十下

注云讞疑也謂罪有疑者讞於廷尉也

君子不死之國 東夷傳七十五

東夷天性柔順易以道御至有君子不

死之國焉

注云山海經曰君子國衣冠帶劍食獸使二文虎在旁去琅邪三萬里山海經又曰不死人在交脛東其爲人黑色壽不死並在東方也

德星

襄楷傳二十下

注云德星歲星也

不三宿桑下

佛陀 襄楷傳

襄楷上疏曰浮屠不三宿桑下不欲久生恩愛精之至也今陛下嬖女艷婦極天下之麗

注云浮屠即佛陀也但聲轉耳並謂佛也言浮屠之人寄桑下者不經三宿便即移去示無愛戀之心也

齋神養和

同 靈傳二十九

注云齋愛惜也

季母

西域傳

注云季母叔母也

青門

逢萌傳七十三

逢萌解冠挂東都城門

注云漢宮殿名東都門今名青門也

前書音義曰長安東都城北頭第一

門

毘毘

西域傳七十八

天竺國出細布好毘毘

注云毘毘闔反毘音登埠蒼曰毛席

也釋名曰施之承大牀前小榻上登

以上牀也

奇幻

西域傳

注云大秦國俗多奇幻口中出火自

縛自解跳十二丸巧妙非常

流沙

傳論七十八 李樹傳四十一

TIFFEN Color Control Patches

ColorChecker Blue Cyan Green Yellow Red Magenta White 3/Color Black

天竺記云西渡流沙屢有熱風惡鬼過之必死

注云廣志曰流沙在玉門關外東西數百里有三斷名曰三隴故曰隴沙以西使命不得通也

海大秦國 蘇合香 西域傳

大秦國在海西亦云海西國其人民皆長大正類東國故謂之大秦其國合會

諸香煎其汗以為蘇合

魂歸岱 天孫 烏桓傳八十

烏桓國言死者神靈歸赤山赤山在遼東西北數千里如中國人死者魂神歸岱山也

注云博物志泰山魂帝歸也主召人魂東方萬物始故知人生命

貂蟬 蘇平傳八十



鮮卑有貂豹麀子皮毛柔蟻故天下以
為名裘

注云豹女滑反麀胡昆反貂麀並鼠

屬豹猴屬也

輶祀

吳祐傳五十四

注云祖道之禮封土為輶壇也五經
要義曰祖道者行祭為道路祈也周
禮太馭掌王玉路以祀輶注云輶祀

者封土象山於路側以罽棘栢為神
主祭之以車輶輶而去喻無險難也

秦海

西域傳

敦煌太守張璠上書以為北虜呼衍王
常展轉蒲類秦海之間專制西域共為

寇鈔

注云大秦國在西海西故曰秦海也

蒲類亦國名



文犀

馬援傳十四

注云犀之有文彩者也

葵葬

馬援傳

馬援既卒有上書詣援前所載南方蕙
茲一車皆明珠文犀帝益怒援妻孥惶
懼不敢以喪還舊塋買城西數畝地藁
葬而已

注云藁葬也以不歸舊塋時權葬故

稱藁

幅裂

南匈奴傳論七十九

方夏幅裂

注云諸夏如布帛之裂也

虹蜺

楊賜傳四十四

注云爾雅云雙出色鮮盛者為雄曰

虹間者為雌曰蜺

投蜺

楊賜傳

TIFFEN Color Control Patches



春秋識曰投蜺天下怨海內亂

注云春秋演孔圖曰霓者斗之亂精也失度投霓見宋均注曰投霓投應

也

配祔

陳球傳四十六

曹節欲祔葬竇太后而以馮貴人配祔

注云祔謂新死之主於先死者之廟婦祔於其夫

投春

任光傳十一

注云投至也

選懦之恩

清河孝王傳四十五

注云選懦仁弱慈戀不決之意懦仁
充反

聚落

聚落化其德

注云小於鄉曰聚廣雅曰落居也



玉門關

班超傳三十七

注云玉門關屬敦煌郡今沙州也在

敦煌縣西北

小杜律

郭躬傳三十六

注云武帝時廷尉杜周之子延年亦明習法律宣帝時爲御史大夫對父

故言小

管宄

陳忠傳三十六

如其管宄妾有讖刺

注云管宄言小也史記扁鵲曰若以

管窺天

宿麥

安帝紀五

注云宿舊也麥必經年而熟故稱宿

命夫

安帝紀

注云命夫者其男子之爲大夫也命婦者其大夫之妻也



大行

安帝紀

注云前書音義韋昭云大行者不反之辭也天子崩未有諡故稱大行也

殺梁傳曰大行受大名

青部

臧洪傳四十八

索紹以臧洪爲青州刺史時群盜麤起而青部殷實

桐儒

左雄等傳論五十二

處士鄙生忘其拘儒拂中衽褐以金於車之招矣

注云拘儒猶褊狹也

置之度外

公孫述傳三

漢帝釋關隴之憂

注云隗囂居西無東之意故置之度外而不爲憂

解構

隗囂傳三



帝與颯黨書曰自今已後手書相聞勿
用人解構之言

注云解構猶間構也

抵掌

陸雲傳

注云說文抵側擊也戰國策曰蘇秦

與李允抵掌而談

糗糒

陸雲傳

注云周禮曰糗熬大豆與米也說文

文云糒乾飯也

坏冶

崔駰傳四十一

坏冶一陶

注云坏土器之未燒者

刻玉版

崔駰傳

策合道從克亂弭衝乃將鏤玄珪冊顯

功

注云珪玉也詩含神霧曰刻之玉版



藏之金匱

銘功鼎

崔瑗傳

注云墨子曰昔夏后開冶使飛廉折金於山以鑄鼎於昆吾蔡邕銘論曰呂尚作周太師其功銘於昆吾之鼎也

勒景襄之鍾

崔駰傳

注云國語曰晉魏顆以其身退秦師

欽頤

周燮傳四十三

于輔氏其勳銘于景鍾此兼言襄也周燮生而欽頤折頰醜狀駭人其母欲棄之其父不聽曰吾聞聖賢多有異貌注云頤頤也欽頤曲頤也說文曰頤鼻莖也折亦曲也欽良冉反欽或作

欽音詞

周燮傳



周燮始在髻髻而知廉讓

注云髻髮也禮記曰子生三月之未

擇日剪髮為髻男角女羈否則男左

女右髻徒果友

恭館

班固傳三十下

啓恭館之金滕

注云恭肅之館謂廟中也金滕以金

緘賈藏符瑞之書於其中也

遠古

班固傳
注云遠古猶遠古

茹薇

中庸集傳四十三

昔人之隱巢棲茹薇

注云巢棲猶巢父也薇似藿也

詠脉

郭玉傳七十二下

有老父不知何出常漁釣於涪水因號

涪翁見有疾者時下針石輒應時而效



乃著針經詠脉法傳於世

注云詠候也

賈胡

李愬傳四十一

注云賈胡胡之商賈也

鼓下戮人

岑參傳七

光武叔韓歆置鼓下將斬之

注云中將軍最尊自執旗鼓若置營則立旗以為軍門并設鼓戮人必於

其下

攘袂

攘袂而正讓

注云袂衣袖也攘袂猶今之言將臂也

錄尚書事

肅宗紀三

肅宗以侯意為太傅牢融為太尉並錄尚書事

TIFFEN Color Control Patches



注云武帝初以張子孺領尚書事錄
尚書事由此始

放手

顯宗紀

權門請託殘吏放手

注云放手謂貪縱爲非也

贖刑

顯宗紀

詔曰方春戒節人以耕桑其赦宥司
順時氣使無煩擾天下亡命殊死已

聽得贖論死罪入縲二十四右趾至
鉗城旦春十匹完城且春至司寇作三
匹

注云前書音義曰右趾謂刑其右足
次則左足次劓次黥次髡鉗爲城旦
春城旦者晝日伺寇虜夜暮築長城
春者婦人犯罪不任軍役之事但令
春以食徒者完者謂不加髡鉗而築



城也次鬼蕃白菜次隸臣妾次作司寇

授傳

陳蕃傳五十六

豫州刺史周景辟陳蕃為別駕從事蕃以諫爭不合投傳而去

注云投棄也傳謂符也丁應友

度遼將軍

五原

臨宗記

永平五年北匈奴寇五原八年初置度

遼將軍屯五原曼柏

注云武帝拜范明友為度遼將軍至

此復置焉以中郎將吳常行度遼將

軍曼柏縣在今勝州銀城縣

部將

寇恂傳六

注云部將謂軍部之下小將也

天人致誅

班固傳三十下

往者王莽作逆漢祚中缺天人致誅六

合相減

注云天人謂天意人事共相誅也

封事

副封

顯宗紀永平八年

詔羣司勉修職事極言無諱於是在位者皆上封事各言得失

注云宣帝始令羣臣得奏封事以知下情封有正有副領尚書者先發副封所言不善屏而不奏後魏相奏去

副封以防擁蔽

昆侖塞

顯宗紀

永平十七年竇固耿秉劉張出敦煌昆侖塞擊破白山虜於蒲類海上

注云昆侖山名因以爲塞在今肅州酒泉縣西南山有昆侖之體故名之周穆王見西王母于此山有石室王母臺



郎官上應列宿顯宗紀

郎官上應列宿出宰百里

注云史記曰太微宮後二十五星郎位也

懷檄齊書卷五十二

中常侍侯覽託潁川太守高倫用吏倫
教署爲文學掾功曹陳寔知非其人懷
檄詣見

注云檄板書謂以高倫之教書之於
檄而懷之者懼洩事也

尤無狀者謂宋紀建初元年 趙壹草莽
期傳注

詔刺史明加督察尤無狀者

注云無狀謂其罪惡尤大其狀無可
寄言故云無狀它皆類此前書館陶
公主徒跣頓首謝曰妾無狀

師古曰狀形貌也無狀猶言無顏面



以見人也一曰自言所行醜惡無善狀也

斗食小吏

肅宗紀

注云前書曰百石已下有斗食佐吏之秩言小吏也

方目紗

肅宗紀

詔齊相省冰紈方空穀吹綸絮

注云紈素也冰言色鮮潔如冰釋名

曰穀紗也方空者紗薄如空也或云孔也卽今之方目紗也前書齊有三服官故詔齊相罷之

鈗鑽

肅宗紀

元和元年詔曰自往者大獄已來掠考

多酷鈗鑽之屬慘苦無極

注云大獄謂楚王英等事也鈗其廉反說文曰鈗鉞也國語曰中刑用鑽



鑿皆謂酷慘其肌膚也

汴渠

顯宗紀

永平十二年遣將作謁者王吳修汴渠
自滎陽至于千乘海口

注云汴渠即菑蕩渠也汴自滎陽首
受河所謂石門在滎陽山北一里過
汴已東積石爲隄亦號金隄成帝陽
嘉中所作也

大酺

禁羣飲

顯宗紀永平十五年

令天下大酺五日

注云前書音義曰漢律三人已上無
故羣飲罰金四兩今恩詔橫賜得令
聚會飲食五日酺布也言天子布恩
於天下

三老

顯宗紀

詔賜天下男子爵人一級三老孝悌力

TIFFEN Color Control Patches

Blue Cyan Green Yellow Red Magenta White 30Color Black

田人三級

注云前書音義曰男子者謂戶內之長也人賜爵者有罪得贖貧者得賣與人三老孝悌力田三者皆鄉官之名三老高帝置孝悌力田高后置所以勸導鄉里助成風化也文帝詔曰孝悌天下之大順也力田爲生之本也三老衆人之師也其以戶口率置

員

白馬羌尤武記

建武十三年廣漢徼外白馬羌豪率種人內屬

注云廣漢今益州雒縣也羌有百五十四種在廣漢西北者爲白馬羌也

三韓

東夷傳七十五

東夷有三韓一曰馬韓二曰辰韓三曰



弁韓馬韓在西有五十四國其北與樂浪南與倭接辰韓在東十有二國其北與濊貊接弁韓在辰韓之南亦十有二國凡七十八國百濟是其一國焉大者萬餘戶小者數千家各在山海間地方四千餘里

太白

杜篤傳七十

注云太白天之將軍

初作壽陵

光武紀

建武二十六年初作壽陵

注云初作陵未有名故號壽陵蓋取久長之義也漢自文帝以後皆預作陵今循舊制也

徙函谷關

光武紀

注云函谷谷名因谷以名關舊在弘農湖城縣西前書楊侯爲樓船將軍



有功取居關外武帝乃徙於新安故
關在今洛州新安縣之東

褒斜

順帝紀

注云褒斜漢中谷名南谷名褒北谷
名斜首尾七百里

車假吏

山阻用材官

光武紀

建武七年詔曰今國有衆軍並多精勇
宜且罷輕車騎士材官樓船士及軍假

吏

注云漢官儀曰高祖命天下郡國選
能引關蹶張材力武猛者以爲輕車
騎士材官樓船常以秋後講肄課試
各有員數平地用車騎山阻用材官
水泉用樓船軍假吏謂軍中權置吏
也今悉罷之

幘

光武紀

TIFFEN Color Control Patches



注云漢官儀曰幘者古之卑賤不冠者之所服也方言曰覆髻謂之幘或謂之承露

豪傑英俊

光武紀 崔駰傳

注云淮南子曰智過百人謂之豪白虎通云賢過萬人曰傑

注云文子曰智過萬人謂之英千人謂之俊

司隸

光武紀

注云前書曰司隸校尉本周官武帝初置持節從中都官徒千二百人督大姦猾後罷其兵察三輔三河弘農秩比二千石音義云以掌徒隸而巡察故曰司隸

穀皮箱頭

周黨傳七十三 向翹傳七十

周黨被微不得已乃著短布單衣穀皮



綃頭待見尚書

注云以穀樹皮爲綃頭也服此尚書以待見也

向栩性卓詭不倫恒讀老子狀如學道又似狂生好被髮著絳綃頭

注云說文綃生絲也從系肖聲音消案此字當作幪此消反其字從中古詩云少年見羅敷脫巾著幪頭鄭玄

注儀禮云如今著幪頭自項中而前交額上却繞髻也

內學

方新傳序七十二

自王莽矯用符命反光武尤信讖言自是習爲內學尚奇文貴異數不乏於時矣

注云內學謂圖讖之書也其事祕密

故稱內



馮太山請命

許曼傳七十二下

命

許峻少嘗篤病三年不愈乃謂太山請

注云太山主人生死故謂請命也

思遲直士

肅宗紀史初五年

詔朕思遲直士側席異聞

注云遲猶希望也持二反側席謂不正坐所以待其賢良也

三屬 肅宗紀元和元年

詔曰往者妖言大獄所及廣遠一人犯罪禁至三屬

注云三屬即三族也謂父族母族妻

族

學甲

肅宗紀

方春生養萬物草甲

注云芋葉裏白皮也易曰百果甲拆



漢書卷第十一

兩漢博聞卷第十二

物色空錯愕寒頭傳三十一

注云物色謂形狀也錯愕猶倉卒也

錯七故反愕五故反

貫行東平憲王蒼傳三十二 前漢谷木

光武嘗建陵地詔曰無為山陵陂池哉

令流水而已孝明皇帝大孝無違奉承

貫行

TIFFEN Color Control Patches



漢書卷第十一

兩漢博聞卷第十二

物色空錯愕寒頭傳三十一

注云物色謂形狀也錯愕猶倉卒也

錯七故反愕五故反

貫行東平憲王蒼傳三十二 前漢谷木

光武嘗建陵地詔曰無為山陵陂池哉

令流水而已孝明皇帝大孝無違奉承

貫行



注云貫行謂一皆遵奉也谷永曰一以具行固執無違

谷永傳云以次貫行固執無違

師古曰貫聯續也謂永所陳衆條諸事宜次第相續行之不當更違異也

太白經天

廣陵恩王制傳三十二

太白前出西方至午兵當起

注云洪範五行傳云太白少陰之星

以巳未爲界不得經天而行經天爲不臣今至午是爲經天也

款段馬

馬援傳十四

注云款猶緩也言形段遲緩也

試守

朱勃未二十右扶風請試守涇城宰

注云試守者試守一歲乃爲真食其全俸



齏糲

侯湛傳十六

注云齏糲米也九章算術曰粟五斗糲率三斗一斛粟得六斗米爲糲也

眩瞽

章彪傳十六

注云眩風疾也瞽亂也謂視不明之貌也眩音縣瞽音七蓮反

鬢髮

伏湛傳十六

鬢髮厲志白首不哀

注云埋蒼曰鬢髮也鬢髮謂童子垂髮

正印文

馬援傳十四

注云東觀記曰馬援上書臣所假伏波將軍印書伏字大外轡城皇令印皇字爲白下羊丞印四下羊尉印白下人人下羊即一縣長吏印文不同恐天下不正者多符印所以爲信也



所宜齊同薦曉古文字者事下大司
空正郡國印章奏可

頭山

馬援傳

注云頭山山名也在今辰州流陵東
武陵記曰此山頭與東海方壺山相
似神仙多所游集因名壺頭山也山
邊有石窟即馬援所穿室以避炎氣
也室內有蛇如百斛船大云是援之

荅布

馬援傳

餘靈也

公孫述為馬援制都布單衣

注云東觀記曰都作荅前書音義曰

荅布白疊布也

椒風

班固傳三十上 前漢董賢傳附

注云桓譚新論曰董賢女弟為昭儀
居舍號曰椒風

TIFFEN Color Control Patches



召賢女弟爲昭儀位次皇后更名其舍

爲椒風以配椒房

師古曰皇后殿稱椒房欲配其名故

云椒風

昭陽殿

班固傳

注云昭陽殿成帝趙昭儀所居也

泰紫

班固傳

西都賦云放泰紫之圖方

注云放象也泰紫謂泰微紫宮也劉
向七略曰明堂之制內有太室象紫
宮南出明堂象太微春秋合誠圖曰
太微其星十二四方史記天官書曰
璿之斥衛十二星藩臣皆曰紫宮是
太微方而紫宮圓也

避第

皇甫規傳五十五

皇甫規自以連在大位欲退身避第



帷幄

注云言欲歸第避仕宦之塗也

注云在旁曰帷在上曰幄

檢柙

柙長莖有二十九

中世之選三公也務於清慈謹慎循習故者是婦女之檢柙鄉曲之常人惡足以居斯位邪

注云檢柙循規矩

狙詐

狙詐傳序五十七

霸德既衰狙詐萌起

注云霸德衰謂六國時也狙七余反廣雅曰狙獼猴也以其多詐故比之也

叔末

黨類傳序

叔末澆訛王道陵缺

注云叔末猶季世也



權崔寔傳四十二

聖人執權適時定制步驟之差各有云
設

注云權謂變也遇其時而定法制
不循於舊也

兼金

張衡傳四十九

注云兼金價倍於惡者故曰兼金

邪榆

王爾恭十

王郎起光武在薊郎移檄購光武光武
令王霸至市中募人將以擊郎市人皆
大笑舉手邪榆之

注云說文曰歔廠手相笑歔弋支反
廠音踰或音由此云邪榆語輕重不
同

強項

楊震傳四十四

注云強項言不低屈也



悽悽

楊賜傳四十四

不盡其悽悽之心

注云悽悽猶勤勤也悽力侯反

壽冢

侯覽傳六十八

注云生而自爲冢爲壽冢

抵罪

南匈奴傳六十八

中郎將張脩與單于不相能脩擅斬之
更立右賢王羗渠爲單于脩以不先請

調穀

蓋勳傳四十八

蓋勳爲漢陽太守調穀以稟飢人

注云調猶發也

齋夫

城陽恭王傳曰百官志二十八

光武十八年立考侯康侯廟北園陵置

齋夫

注云齋夫本鄉官主知賦役多少平
其產品園陵置之知祭祀徵求諸事



注云風俗通曰奇者省也夫賦也言

清息百姓均其役賦

平署

李膺傳五十七

李膺等遭黨事當考實案經三府太尉
陳蕃卻之曰今所考案皆海內人譽憂
國忠公之臣此等猶將十世宥也豈有
罪名不章而致收掠者乎不肯平署

注云平署猶連署

比門

夏竦傳五十七

夏竦行質古同縣高氏蔡氏並皆富植
郡人畏而事之唯竦比門不與交通

注云比門猶並門也

版蕩

董卓傳論六十二

版蕩之篇於焉而極

注云詩曰上帝版版下民卒瘏注云
版反也瘏病也言厲王為政反先王



之道民盡病也又蕩之什曰蕩蕩上帝下民之辟注云蕩蕩法度廢壞之貌也

九市

莊周傳三十一

注云長安九市其六在道西三在道

東

山西

鄭興傳二十六

注云山西謂陝山已西也

門士

郭太傳五十八

庾乘少給事縣庭爲門士

注云門士即門卒也

太駟

郭太傳

段干木晉國之太駟

注云說文曰駟儉也謂合兩家之賣買如今之度市也駟子朗反

題目

許劭傳五十八

TIFFEN Color Control Patches



許劭少峻名節好人倫多所賞識曹操
微時嘗卑辭厚禮求為已目劭鄙其人
而不對操乃伺隙脅劭不得已曰君
清平之姦賊亂世之英雄操大悅而去

注云已目者令品藻為題目

琴操

曹叅傳二十五

注云操猶曲也劉向別錄曰君子因
雅琴之適故從容以致思焉其道閑

寒悲愁而作者各其曲曰操言遇寒
害不失其操也紂為象筋箕子諫不
聽乃佯狂為奴而鼓琴以自悲故
傳之曰箕子操

園色

梁陳傳二十四

注云文帝即位追尊薄太后父為靈
文侯會稽郡置園色三百家

紂疎

梁陳傳二十四

TIFFEN Color Control Patches



窓牖皆綺踈青瑣

注云牖小窓也綺踈謂鏤爲綺文青瑣謂刻爲瑣文而以青飾之也

飛梁

梁冀傳

注云架虛爲橋若飛也

洞戶

梁冀傳

連房洞戶

注云洞通也謂相當也

偃伯靈臺

馬融傳五十一

注云司馬法曰古者武軍三年不興則凱樂凱歌偃伯靈臺荅人之勞告不興也偃休也伯師節也靈臺望氣之臺也

亡命

王常傳五

王常舞陽人也王莽末爲弟執仇亡命

江夏



注云命者名也言背其名籍而逃亡

也

刑章

孔融傳六十

山陽張儉爲中常侍侯覽所然覽爲刑章下州郡以名捕儉

注云刑削也謂削去告人姓名

郵置

郭太傅五十八

注云說文曰郵境上傳書舍也廣雅

曰郵擊也置亦擊也風俗通曰漢敗郵爲置置者度其遠近之間置之也

隸名

孔融傳

孔融爲將作大匠遷少府每朝會訪對融輒引正定議公卿大夫皆隸名而已

注云說文云隸附者

隱凡

孔融傳

注云隱悉也

直指孔無傳

孔融曰馬曰碑以上公之尊秉節之
使衛命直指寧輯東夏

注云直指無屈撓也前書有繡衣直
指輯和也

臘賜

何休傳三十三

何敞曰臘賜自郎官以上公卿千侯以
下至於空竭帑藏損耗國資

注云臘賜大將軍三公錢各二十萬
牛肉二百斤粳米二百斛特進侯十
五萬卿十萬校尉五萬尚書三萬侍
中將大夫各二萬千石六百石各七
千虎賁羽林郎二人共三千以爲祀

門戶直

五湖

馮衍傳十八下

注云越絕書曰太湖周三萬六千頃



虞翻云太湖有五道故謂之五湖隔
湖洮湖射湖貴湖及太湖爲五湖並
太湖之小支俱連太湖故太湖兼得
五湖之名在今湖州東也

浩壑

馬援傳十四

注云浩壑音告門縣名屬金城郡浩
水名也壑者水流夾山間兩岸深若
門也詩曰鳧鷖在壑亦其義也今俗

呼此水爲閣門河蓋疾言之耳

駱驛不絕

郭伋傳二十一

注云駱驛連續也

優復

杜詩傳二十一

杜詩上疏曰今若使公卿郡守出於軍
壘則將帥自厲士卒之復比於宿衛則
戎士自百

注云復謂優寬也音福續漢志曰羽



林郎秋比三百石掌侍從宿衛言士
卒得比於郎則入百其勇

麟藉

唐范傳二十一

虜自相麟藉死者千餘人

注云麟繅也藉相蹈藉也

典負

樊傳二十二

河南縣亡失官錢典負者坐死

注云典謂主典負謂欠負

二祖四宗

肅宗紀元和二年

詔祠二祖四宗

注云二祖謂高祖世祖四宗謂文帝
為太宗武帝為世宗宣帝為中宗明
帝為顯宗

釜鬻

和帝紀永元五年

注云鬻音尋方言曰甑自闕而東謂
之鬻



平民瑯帝紀

貪苛慘毒延及平民

注云平民謂善人也書曰延于平人

伏閉和帝紀

永元六年六月己酉初令伏閉盡日

注云漢官舊儀曰伏日萬鬼行故盡

日閉不干他事

塔道云國傳三十一

西都賦云彌明光而緹長樂陵塔道而

超西墉

注云塔道陞級也

柝班固傳

西都賦云上柝棧而樓金雀

注云柝棧殿堂上最高處也柝音柝

棧力登反其上樓金雀

窠班固傳



注云靈篇河洛之書也

苛細

宣秉傳十七

宣秉務舉大綱簡畧苛細

注云說文曰苛細草也以喻煩雜也

仞積

張敞傳六十八 宦者傳論

靈帝寵任宦官又於西園造萬金堂引

司農金銀繒帛仞積其中

注云仞滿也

宦者論曰南金和寶冰統霧縠之積盈
仞珍藏

廢典 顯牙苑

注云廢典謂明堂辟雍之禮歷漢不
行也

犀舟勁楫

張敞傳四十九

注云前書曰羌戎弓矛之兵器不犀
利音義曰今俗謂刀兵利爲犀犀堅

TIFFEN Color Control Patches



鎧馬

蔡邕傳五十下

也

幽冀舊壤鎧馬所出

注云鎧甲也周禮考工記曰燕無函
函亦甲也言幽燕之地家家皆能爲
函故無函匠也左傳云冀之北土馬
之所生

表左

蔡邕傳

列將

蔡邕曰謹條宜所施行七事表左

注云表左謂陳之於表左猶今云如
左右者

西北列將得無解體

注云列將謂諸將也

宰府

注云宰府謂三公府也



右職

參邑傳

注云右用事之便謂樞要之官

皂囊

參邑傳

注云漢官儀曰凡章表皆啓封其言

密事得皂囊也

魁頭露紛

東夷傳七十五

馬韓人大率皆魁頭露紛

注云魁頭猶科頭也謂以髮蒙統

科結也紛音計

闊達

馬武傳十二

馬武爲人嗜酒闊達敢言

注云闊達大度也敢言果敢於事無

所隱也

回容

馬武傳

光武雖制御功臣而每能回容宥其小

失



注云回曲也曲法以容也

風星

任文公傳七十二

任文孫明曉天官風星秘要

乙夜

鷄鳴歌

百官志二十六

注云凡中宮漏夜盡鼓鳴則起晝盡
鍾鳴則息衛士甲乙檄相傳甲夜畢
傳乙夜相傳盡五更衛士傳言五更
未明三刻後鷄鳴衛士踵承郎趨嚴

上臺不畜宮中鷄汝南出鷄鳴衛士
候朱爵門外專傳鷄鳴於宮中應劭
曰楚歌今鷄鳴歌也晉太康地道記
曰後漢固始鮑陽公安細陽四縣衛
士習此曲於闕下歌之今鷄鳴是也

賀冬

禮儀志五

注云冬至陽氣起君道長故賀夏至
陰氣起君道衰故不賀鼓以動衆鍾



以止衆故夜漏盡鼓鳴則起晝漏盡

鍾鳴則息

杜宇

張衡傳四十九文選左思賦四前漢揚雄傳五十七上

張衡思玄賦云鼈令殪而尸亡兮取蜀禪而引世

注云鼈令蜀王名也令音靈殪死也禪傳位也引長也揚雄蜀王本紀曰荆人鼈令死其尸流亡隨江水上至

成都見蜀王杜宇杜宇立以爲相杜宇號望帝自以德不如鼈令以其國禪之號開明帝下至五代有開明尚始去帝號復稱王也

左思蜀都賦云碧化萑弘之血烏生杜宇之魄

注云萑弘死於蜀藏其血三年化爲碧杜宇王蜀號曰望帝宇死化爲子

規鳥

楊雄反騷云徒恐鷓鴣之將鳴兮顧先百草爲不芳

師古曰離騷云鷓鴣之先鳴兮使夫百草爲不芳雄言終以自沈何惜芳草而憂鷓鴣也鷓鴣字也鷓鴣鳥一名買鏡一名子規一名杜鵑常以立夏鳴鳴則衆芳皆歇鷓鴣大系反鷓音

桂鷓字或作題亦音題鷓音決鏡音詭

九宮

張衡傳四十九

張衡以圖緯虛妄非聖人之法乃上疏曰臣聞聖人明審律曆以定吉凶重之以卜筮雜之以九宮

注云易乾鑿度曰太一取其數以行九宮鄭玄注云太一者北辰神名也



下行八卦之宮每四乃還於中央中央者地神之所居故謂之九宮天數大分以陽出以陰入陽起於子陰起於午是以太一下九宮從坎宮始自此而從於坤宮又自此而從於震宮又自此而從於巽宮所以從半也還息於中央之宮既又自此而從於乾宮又自此而從於兌宮又自此而從

於長宮又自此而從於離宮行則屬矣主遊息於太一之星而反紫宮行起從坎宮始終於離宮也

陽月

馬融傳五十

注云爾雅曰十月爲陽孫炎注云純陰用事嫌於無陽故以名云

三家言天

張衡傳

張衡遷太史令遂乃研覈陰陽妙盡璇



璣之政作渾天儀著靈憲筭罔論言甚
詳明

注云漢名臣奏曰蔡邕曰言天體者
有三家一曰周髀二曰宣夜三曰渾
天宣夜之學絕無師法周髀術數具
存考驗天狀多所違失故史官不用
渾天者近得其情今史官所用候
臺銅儀則其法也靈憲序曰昔在先

王將步天路用定靈軌尋緒本元
準之于渾儀體是爲正儀故靈憲作
輿衡集無筭罔論蓋網絡天地而筭
之因名焉

八行

竇章傳十五

注云馬融與竇章書曰孟陵奴來賜
書見手迹歡喜可量書雖兩紙紙八
行行七字



象鑣

輿服志三十九

注云爾雅注曰鑣馬勒旁鑣也皆用象牙乘輿有之

五星

蘇竟傳二十上

注云五星謂東方歲星南方熒惑西方太白北方辰星中央鎮星

懷宮

取坐傳十一

注云懷宮河內縣名有離宮焉

雲罕

輿服志上二十六

法駕前驅有九旂雲罕

注云徐廣曰旂車有九乘前史不記形也武王克紂百夫荷罕旗以先驅東京賦曰雲罕九旂薛綜曰旂旗名

皮軒

輿服志上

注云胡廣曰皮軒以虎皮爲軒郭璞曰皮軒革車或曰即曲禮前有士師



則載虎皮

豹尾

輿服志七

大駕法駕最後一車懸豹尾豹尾以前
比省中

注云薛綜曰豹尾侍御史載之小學
漢官篇曰豹尾過後罷屯解圍胡廣
曰施於道路路豹尾之內爲省中故須
過後屯圍乃得解皆所以戒不虞也

淮南子曰軍正執豹皮所以制正其
象禮記前載虎皮亦此之類

一時之功

吳漢傳八

吳漢說彭寵曰漁陽上谷突騎天下所
聞也君何不合二郡精銳附劉公擊邯
鄲此一時之功也

注云一時言不可再遇也

尼首

高獲傳七十二



高獲為人尼首方面

注云尼首首象尼丘山中下四方高也

右姓

郭俊傳二十一

強宗右姓

注云右姓猶高姓也

白水爲河

張衡傳四十九

注云河圖曰崑山出五色流水其白

水東南流入中國名爲河也

天潢

張衡傳

思玄賦云乘天潢之汎汎兮浮雲漢之

湯湯

注云史記曰王良旁有八星絕漢曰

天潢雲漢曰天河也

小斲

崔寔傳四十二

靈帝時開鴻都門榜賣官爵是時段熲

TIFFEN Color Control Patches



等有功勤名譽然皆先輸貨財而後登
公位崔烈時因傳毋入錢五百萬得爲
司徒及拜日天子臨軒百僚畢會帝顧
謂親倖曰悔不小靳可至千萬

注云靳固惜之也靳或作僞說文曰
僞引爲僞也一建反

區種

劉般傳二十九

顯宗時以郡國牛疫通使區種增耕

注云汜勝之書曰上農區田法方深
各六寸間相去七寸一畝三千七百
區丁男女種十畝至秋收區三升粟
畝得百斛中農區田法方七寸深六
寸間相去二尺一畝千二十七區丁
男女種十畝秋收粟畝得五十一石
下農區田法方九寸深六寸間相去
三尺秋收畝得二十八石旱即以水

TIFFEN Color Control Patches

Blue

Cyan

Green

Yellow

Red

Magenta

White

Black

Black

沃之

行春

崔駰傳四十二

強起班春

注云郡國常以春行縣勸人農桑振

救乏絕班布春令也

桑榆

孟嘗傳六十六

年歲有訖桑榆行盡

注云謂日將夕在桑榆間言晚暮也

三署郎

漢官左右中郎將皆秦官也比二千石

三署郎皆屬焉三署謂五官署左右署

也

端門

袁詵傳二十下 前漢李尋傳

袁詵曰去歲五月災惑入太微犯帝坐

出端門不軌常道今年歲星久守太微

逆行西至掖門還切執法



注云天官書曰太微南四星中爲端門軌猶依也又曰端門左右星爲掖門太微南四星爲執法切謂迫近也前漢書注云端門太微正南門

貪叨

注云方言曰叨殘也

苞直

第五種傳三十一

楊賜傳四十四

在鄉曲無苞直之嫌步前堂無擇言

闕

注云苞直饋遺也

楊賜上封事曰夫女謁行則歲夫昌議夫昌則苞直通

黃腸

梁商傳二十四

大將軍梁商薨帝賜以東園朱壽之器銀鏤黃腸玉匣什物二十八種

注云壽器棺也以朱飾之以銀鏤之



前書音義曰以栢木黃心爲櫛曰黃
賜也

鄭公鄉鄭玄傳二十五

孔融告高密縣爲鄭玄特立一鄉曰昔
齊置士鄉越有君子軍皆異賢之意鄭
君好學實懷明德昔太史公廷尉吳公
謁者僕射鄉公皆漢之名臣又南山四
皓有東園公夏黃公潛光隱耀世嘉其

高皆悉稱公然則公者仁德之正號不
必三事大夫也今鄭君鄉宜曰鄭公鄉
注云管仲相桓公制國爲二十一鄉
工商鄉六士鄉十五以居工商士也
吳越相攻越王勾踐乃中分其師爲
左右軍以其私卒君子六千人爲中
軍注云君子王所親近有志行者事
並見國語



公羊墨守

鄭玄傳

任城何休好公羊學遂著公羊墨守左氏膏肓穀梁廢疾鄭玄乃發墨守鍼膏肓起廢疾休見而歎曰康成入吾室操吾矛以伐我乎

注云言公羊義理深遠不可駁難如墨翟之守城也說文云盲隔也心下為膏喻左氏之疾不可為也康成玄

字也

顛氣

班固傳三十下

西都賦云抗仙掌與承露擢雙立之金莖軼埃壙之混濁鮮顛氣之清英

注云說文云顛白貌音皓

棹卒

岑彭傳七

棹卒六萬餘人

注云棹卒持棹行船也



露橈

岑彭傳

露橈數千艘

注云爾雅曰楫謂之橈露橈謂露楫
在外人在船中

巫蠱

和帝皇后傳十

扶巫蠱道

注云巫師為蠱故曰巫蠱左傳注曰
蠱惑也

讎校

和熹皇后傳十

東觀讎校傳記

注云讎對也

偃子

和熹皇后傳

太后以陰陽不和軍旅數興詔饗會勿
設戲作樂減逐疫偃子之半

注云偃子逐疫之人也音振薛綜注
西京賦云偃之為言善也善童切子



兩漢博聞卷第十二終

也續漢書曰大儺選中黃門子弟年
十歲以上十二以下百二十人為儺
子皆赤幘皂製執大儺



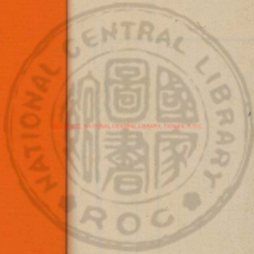

2002 NATIONAL CENTRAL LIBRARY, TAIWAN, R.O.C.



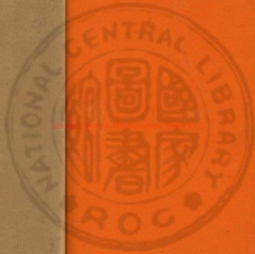

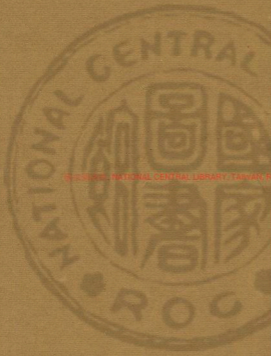

NATIONAL CENTRAL LIBRARY, TAIWAN, R.O.C.

