

海蝕作用によつて陸岸より削剝分離された鼎立する三岩礁を鷹巢島と云ふ。直立した柱状節理を横切つて斜に進入する四條の岩脈がある。鎧ヶ袖節理に基く景色は全く奇絶の一語に盡きる。

同 上の (二) 鷹巢島

坊主頭を東に向けて居る態は童兒が競泳してゐる様である。主岩體に斜入する薄い岩脈は明瞭に四條觀察しうる。岩脈の部分より岩塊が崩壊する。

圖版第四十四の(二) 蜂巢島

全島粗面岩の直立した柱状節理より成り恰も蜂窩の如き奇觀を呈し人目をして恍惚たらしめるものがある。寫眞は西方より蜂巢島を眺めたものである。

同 上の (二) 蜂巢島の細部

蜂巢島の細部蜂巢島の簇立する岩柱の一部をあらはしたるもの四角・五角・三角・六角種々のものがある。

圖

版



(下) (上)
法光寺境内五輪塔
法光寺梵鐘



(一) 法光寺境内土版五輪塔遺址

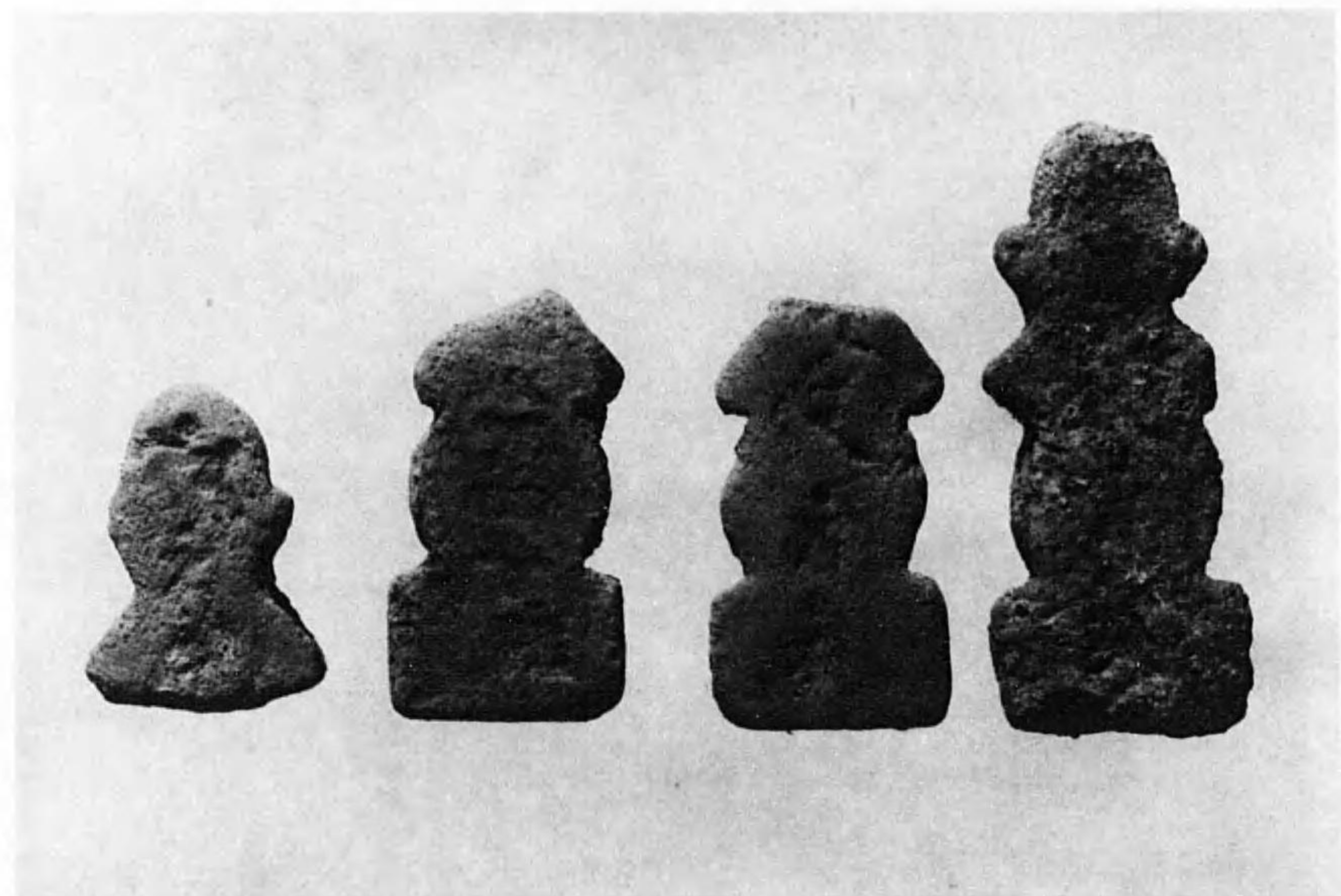

(二) 法光寺境内發見、土版五輪塔

古河上庄百姓連署狀
 右子細者於彼法光寺不可存
 不忠者也若於山野僻田島
 等不慮之類未將有庄官
 与寺僧以同心之儀 又方可
 上申敷者也諸連署狀如件
 建仁三年八月五日
 寺中 庄内
 信良祥休 高行利心
 信相賢云 林守重基
 信定尊(丸) 多北連元(丸)
 信保忠(丸) 藤井國重(丸)
 信永陳(丸) 漢人古行(丸)
 信增智(丸) 同古(丸)
 信賢智(丸) 高向武重(丸)
 信仙覺(丸) 同真武(丸)
 信良意(丸) 同真貞(丸)

信良意(丸) 同真貞(丸)
 信妙鏡(丸) 源貞宗(丸)
 公文橋(丸) 同貞景(丸)
 地頭藤原(丸) 石野貞連(丸)
 願所藤原(丸) 同景道(丸)
 新文山(丸) 山真景(丸)
 又代信尊(丸) 多北連元(丸)
 寺僧門(丸) 湯景遠(丸)
 信長勢(丸) 藤原助(丸)
 信了(丸) 同真經(丸)
 信行(丸) 湯景(丸)
 信貞性(丸) 藤井國重(丸)
 信理(丸) 日蓮(丸)
 信善證(丸) 伴貞元(丸)
 信良基(丸) 山垣真(丸)
 信達智(丸) 畠田(丸)
 信定俊(丸) 山守(丸)
 信玄永(丸) 王村(丸)
 五師(丸)

太政官符 檢唐國司

雜事 卷箇條

一 應禁斯當國法光寺四至內整事

右得彼寺住僧沙門蓮勝去年十月

十九日奏伏傳致生之事者重罪自見

不可不禁不可不斯而當寺內或時將於

本尊護法之寶前皆積原或時鷹飼

於鎮守明神之瑞藤致舍歎血零而流潔

泉之佛地因留而汚清淨之神殿見眼者

聽彼耳痛切切如割難堪難忍又善觀者

莫勝於不致之善惡者勿過於致之意

...

終學顯密流通教法三佛菩提之目圓蒙奉

之寶也是以住僧各習學三佛之教...

玉解女穩限未降不依違之旨致致

宣告者

以前得同奏伏傳致錄如右望請大裁

早賜當時宜論致倫後代觀後若佛國

久待三會之候住僧祈方願之者

正二位行中御言藤原朝臣藤原宣家

已上依請者國臣兼知依宣符之旨奉行

文永二年十月十八日

...

(一) 領家 萬里小路 御教書

昔河原法光寺依力
 佛祈禱不淨年稟
 多子再往生院 永代
 不被害附也 拜崇願
 念の事祈禱家門
 長久天位御執事也
 延應元年十一月廿五日 法光寺藏

圖版第五

湯川山法光寺

(法光寺藏)

(二) 領家 萬里小路 御教書

播磨國吉河上庄内法光寺河
 原附田地事 仰故儀厨三日殿
 河下知有發領本寺有違重
 可下知法有違方違違方
 大納言及御執事也
 嘉應三年正月廿五日 法光寺藏
 法光寺藏

(法光寺藏)

(一) 法光寺別當職補任状

下 吉河と云

定補 法光寺別當職事

右の人補任職又と云者
恒例供事未だ下執行者す
家直承知敷勿違及右

中

弘治五年五月 日

圖版第六

湯川山法光寺

(法光寺藏)

(二) つぼね假名消息

十一

つぼねのり

三葉のころよりよしののこり
魚のめしはのり
しるはまをいひはる
之の年のふかしのり
ちたはるふかのり
つぼねのり

六月十日

つぼねのり

(法光寺藏)

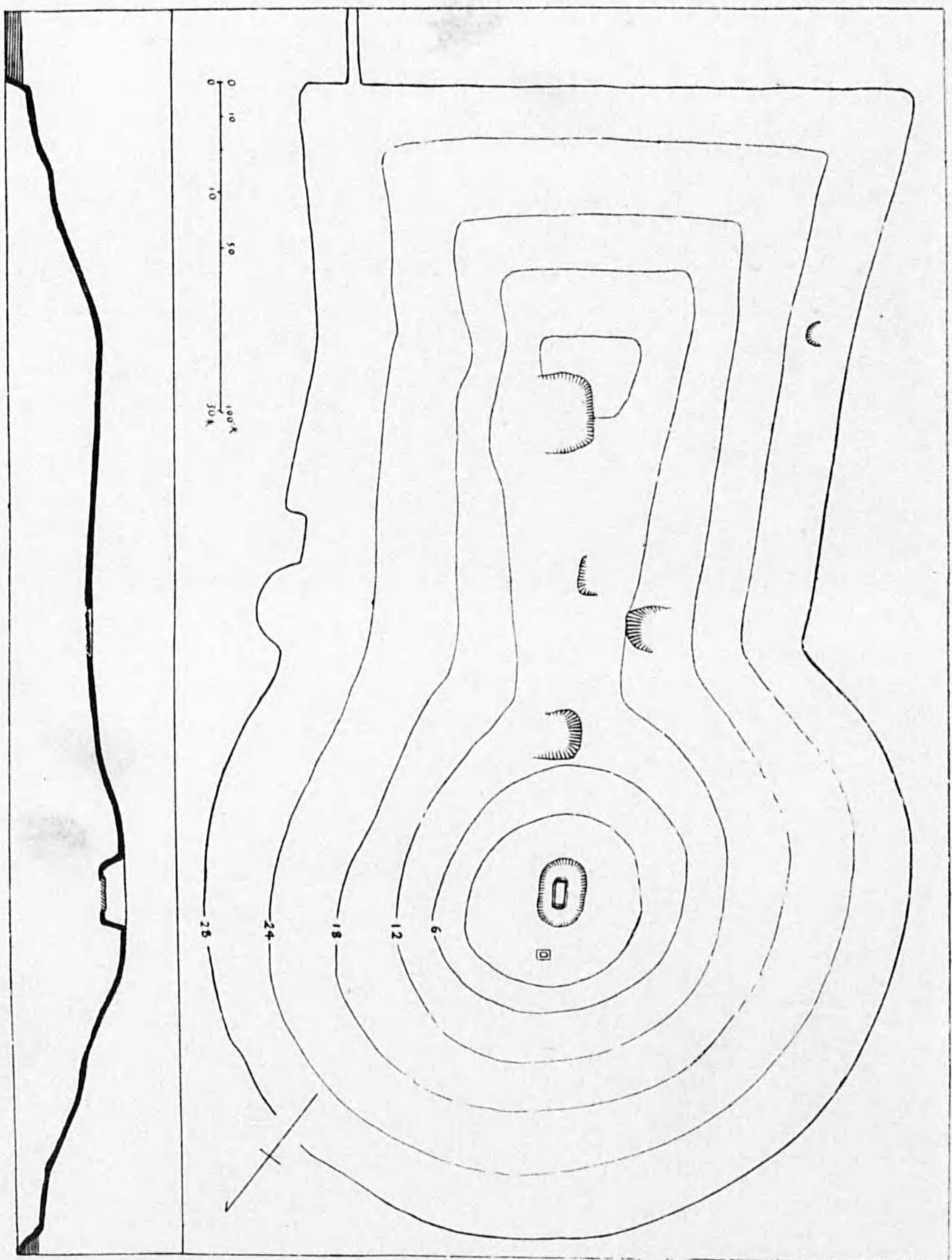

玉丘古墳外形實測圖（梅原中川、三森實測）

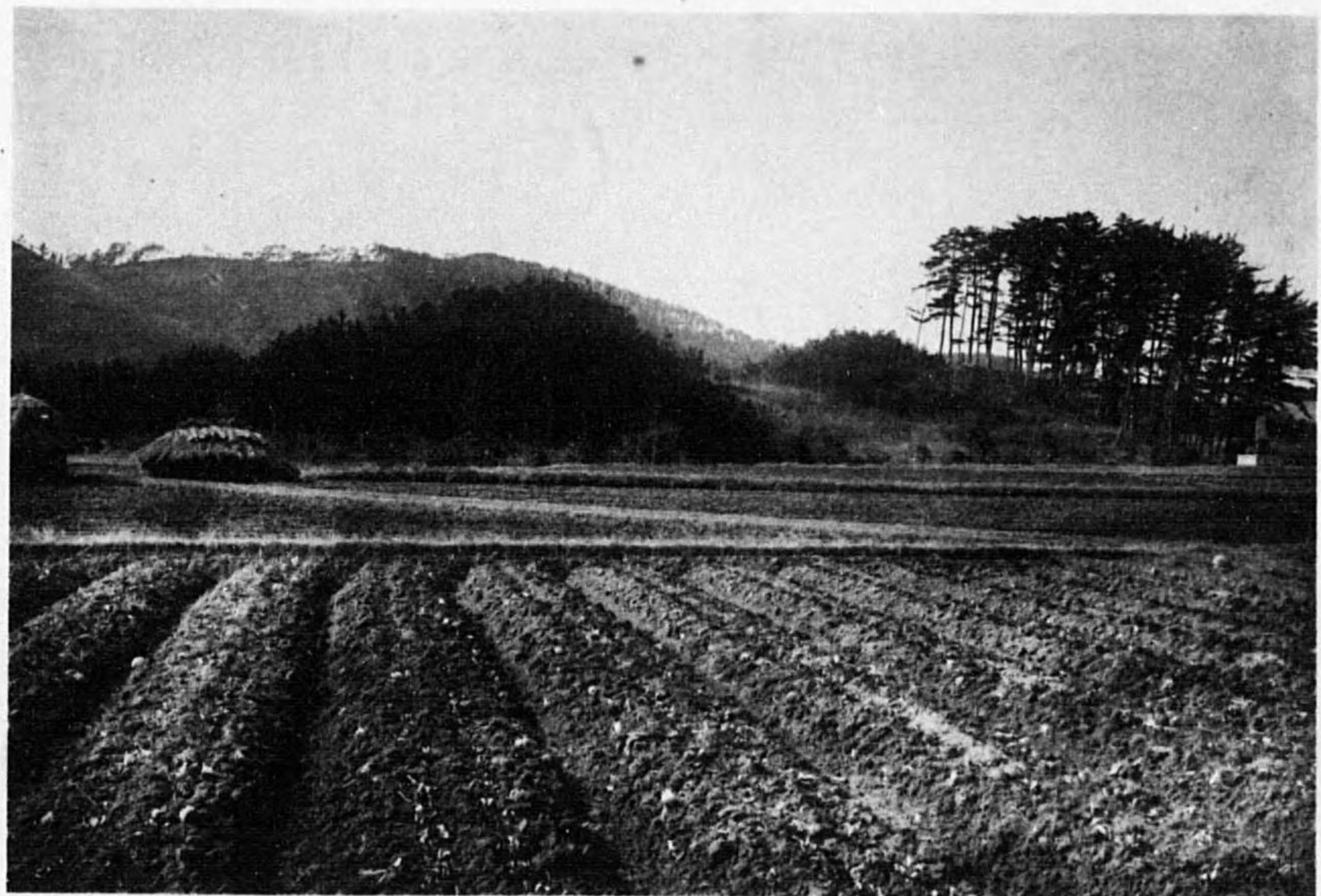

(一) 玉丘古墳全景 (東方より望む)



(二) 同上前方部 (西南より望む)

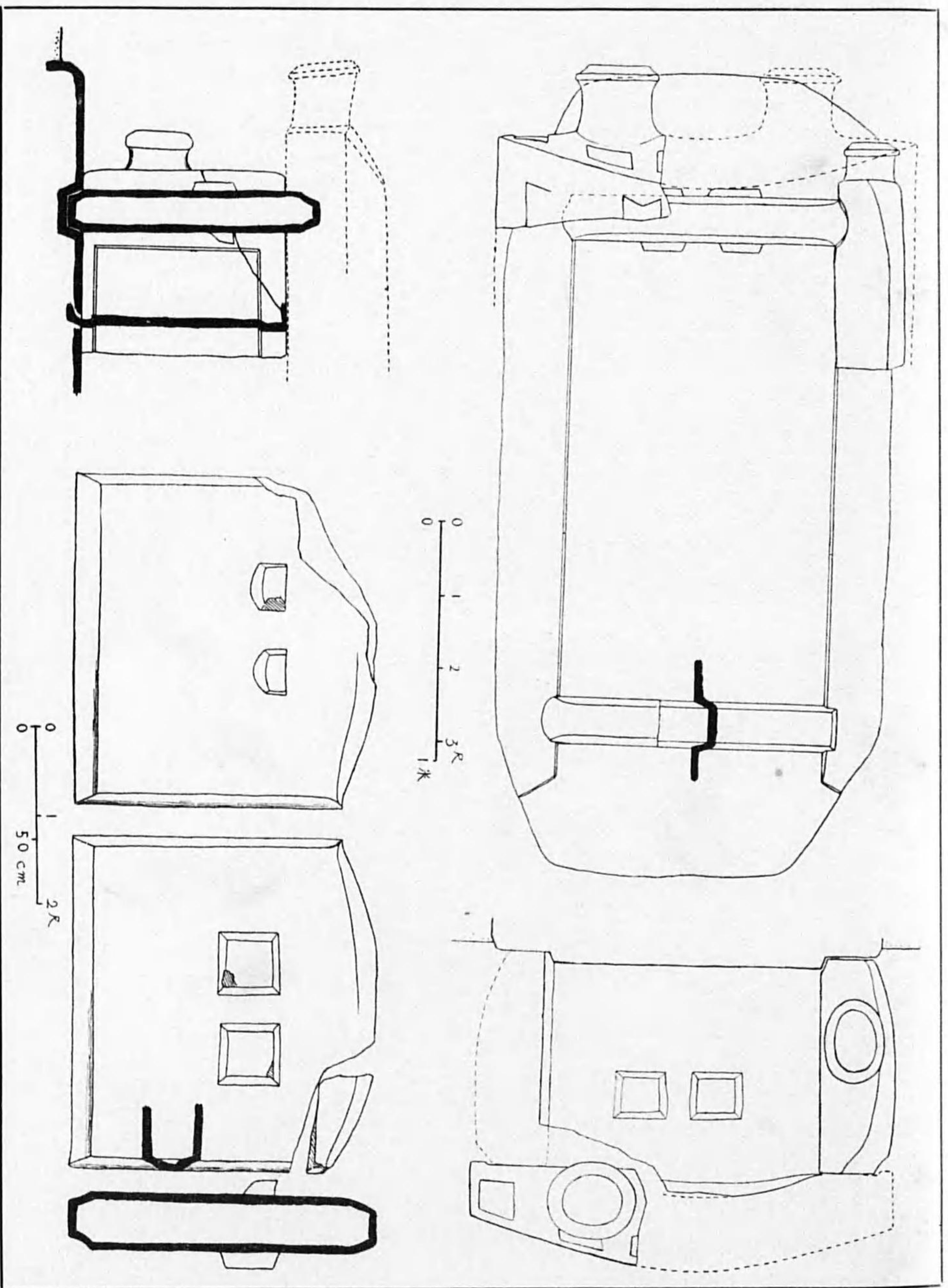

玉丘古墳長持形石棺實測復原圖（每壁）

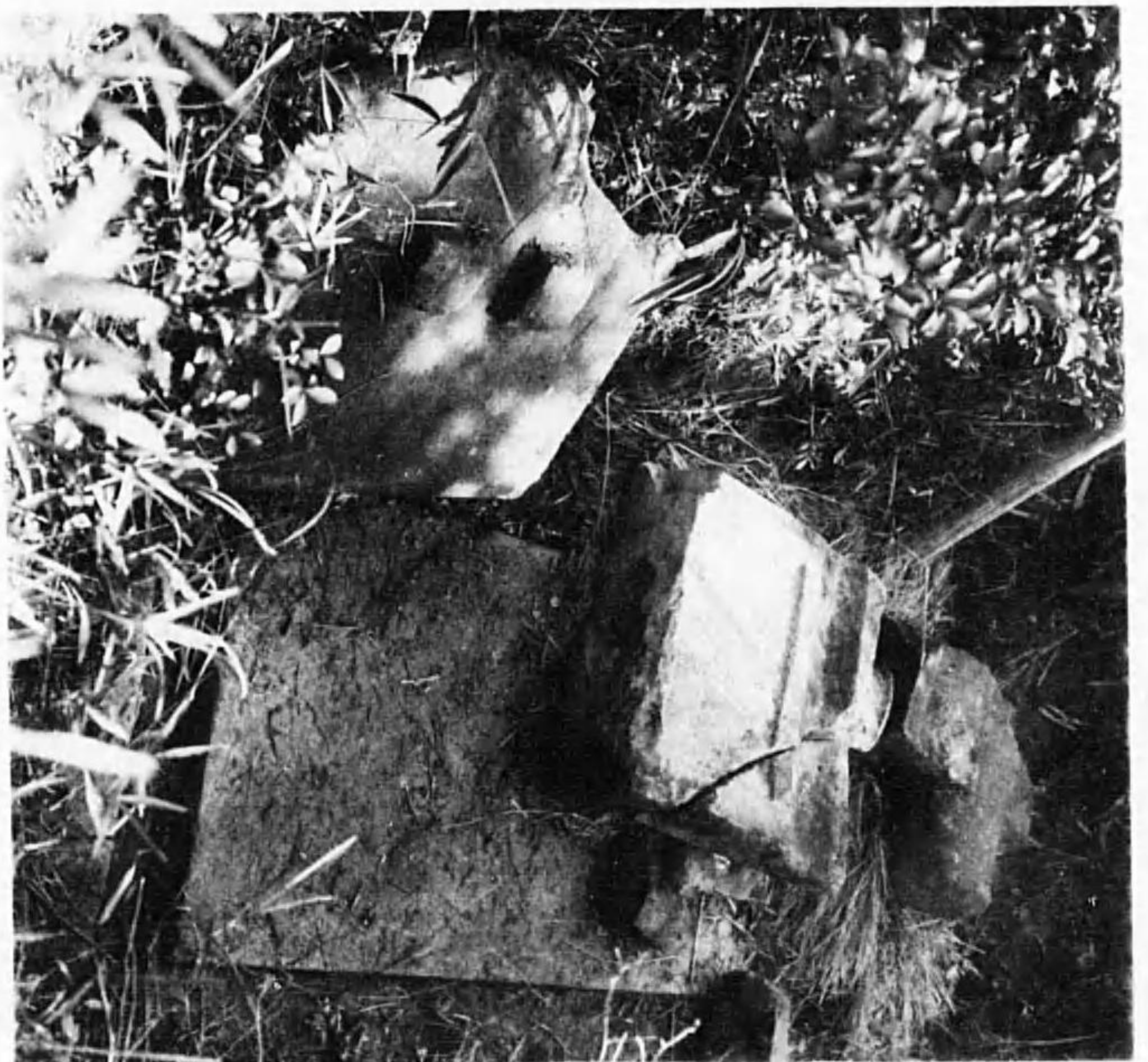

石底棺石墳古丘玉 (左)
部の材棺上同 (右)

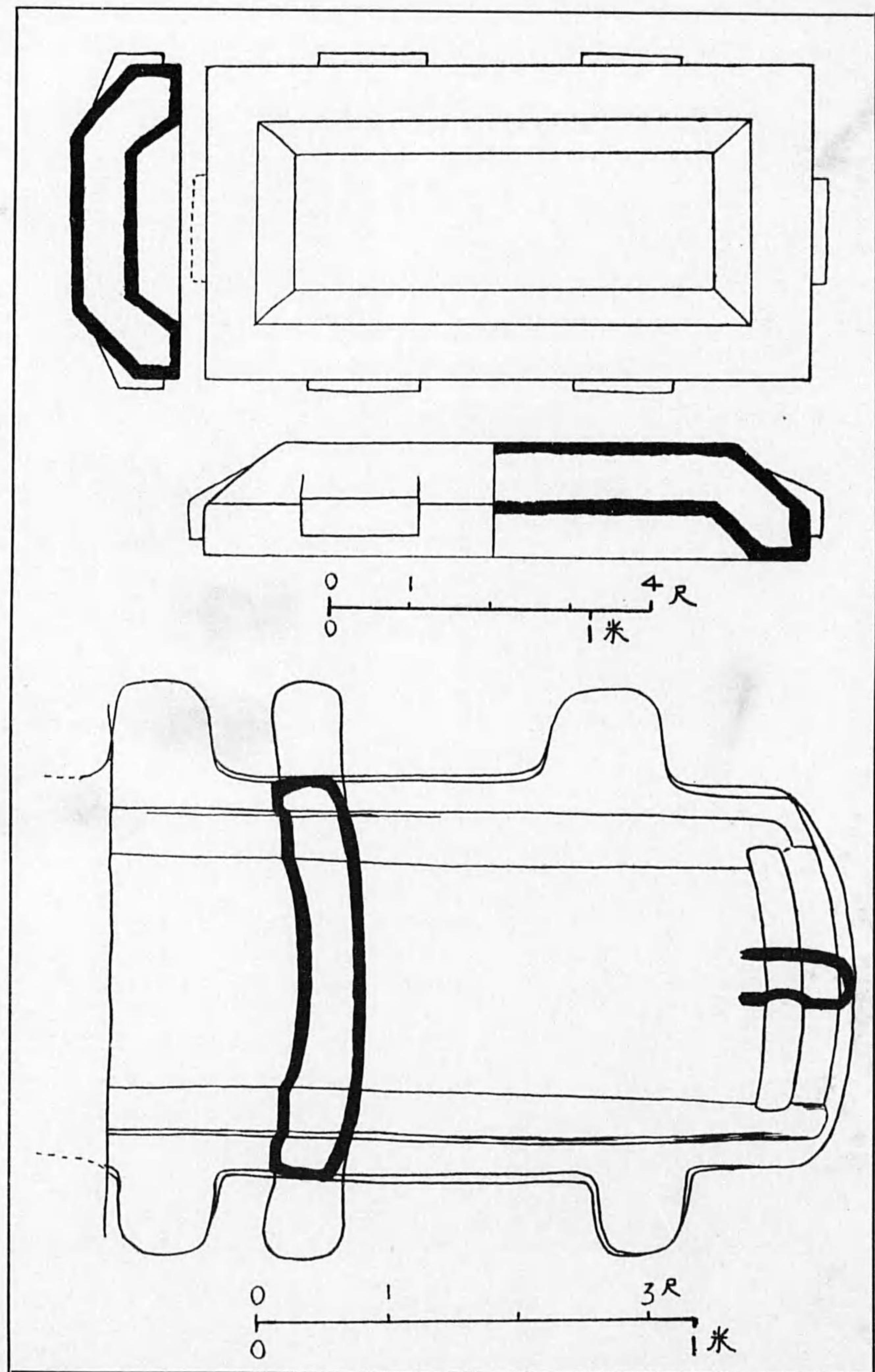

石棺蓋二個實測圖(梅原)

(裏)



(表)



富合村發見石棺蓋二個





(上) 石寶殿(生石神社)遠望(市方より望む)
(下) 生石神社石階



(一) 生石神社殿及石寶殿

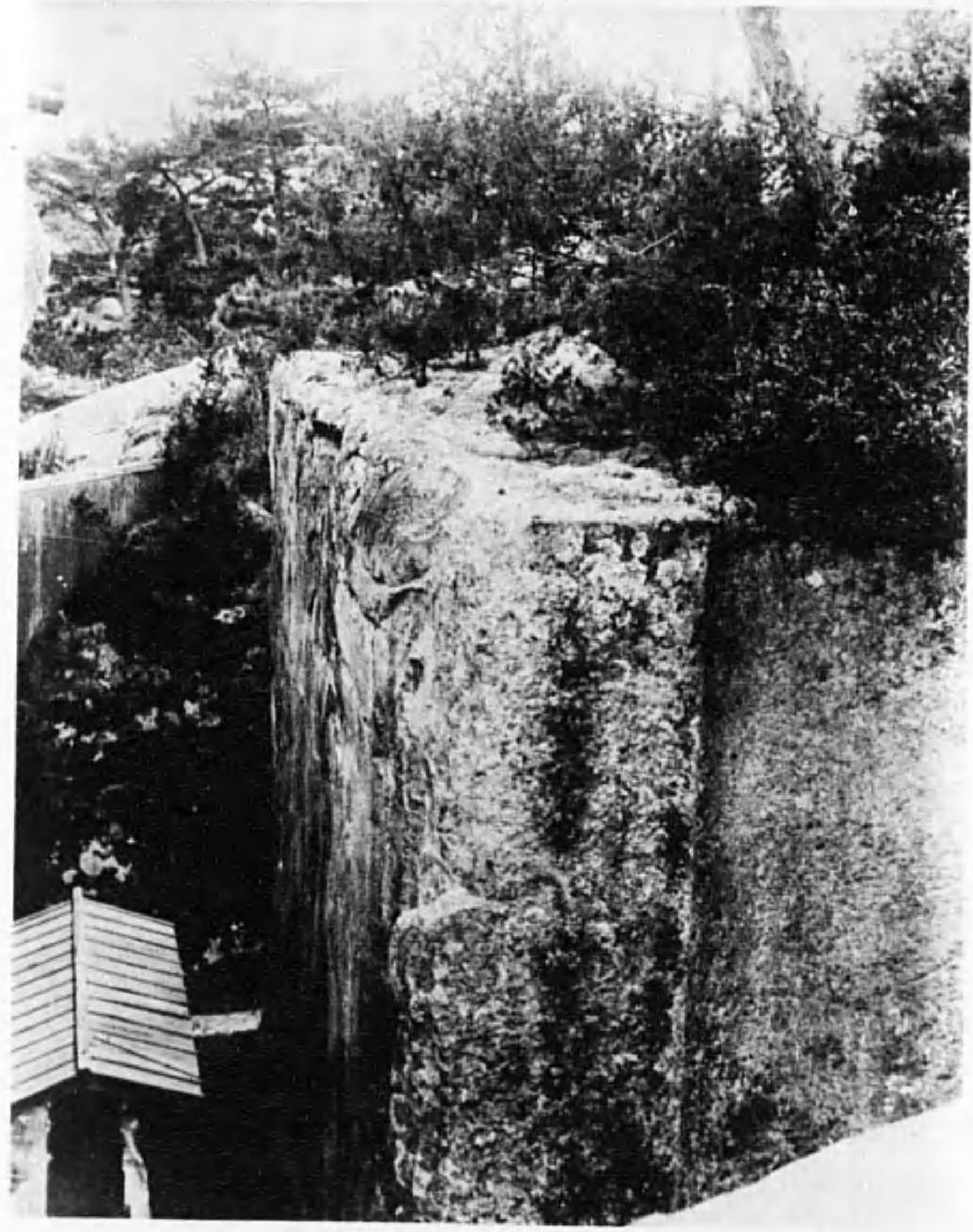

(二) 石寶殿(側面)

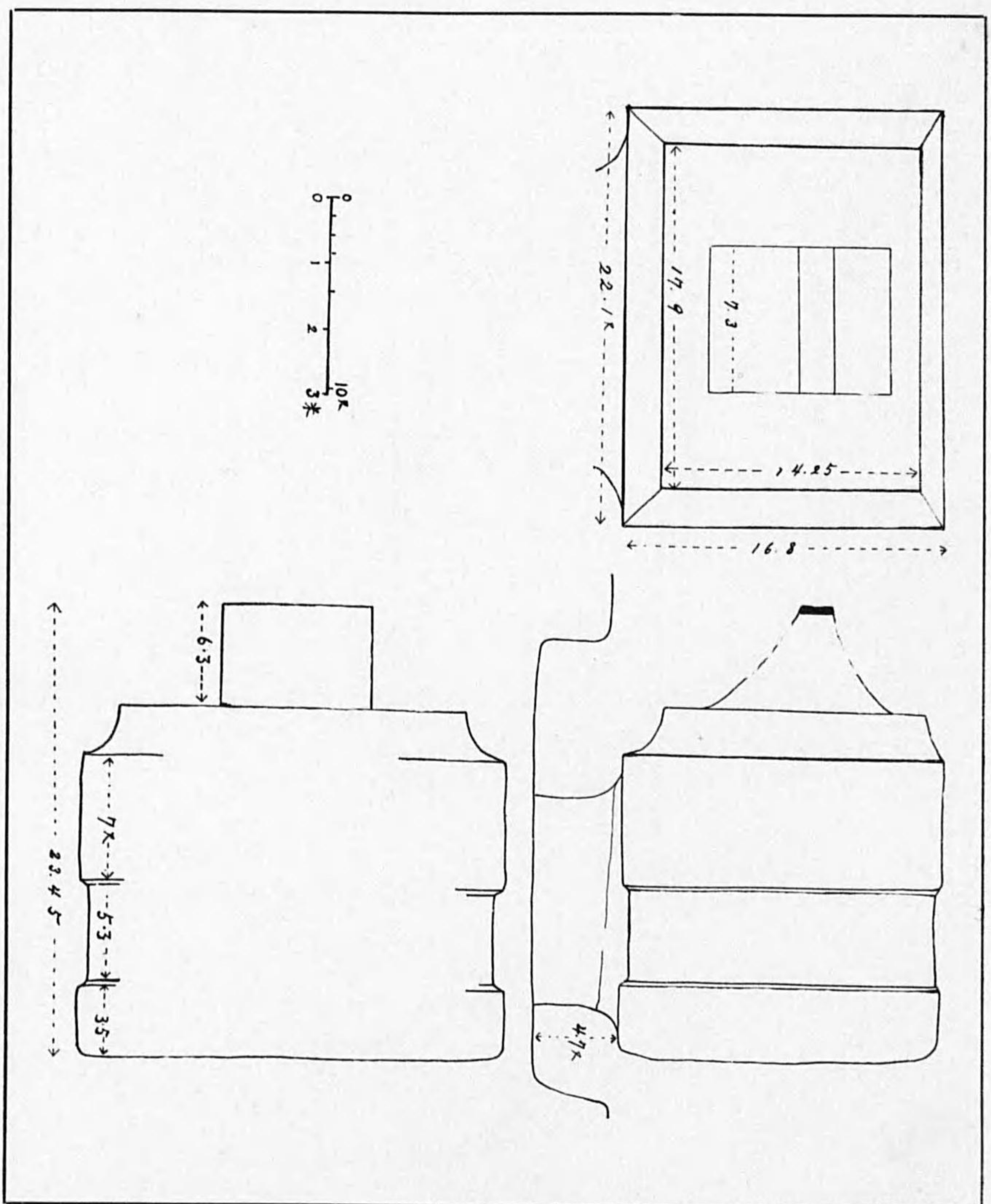

石寶殿略測圖

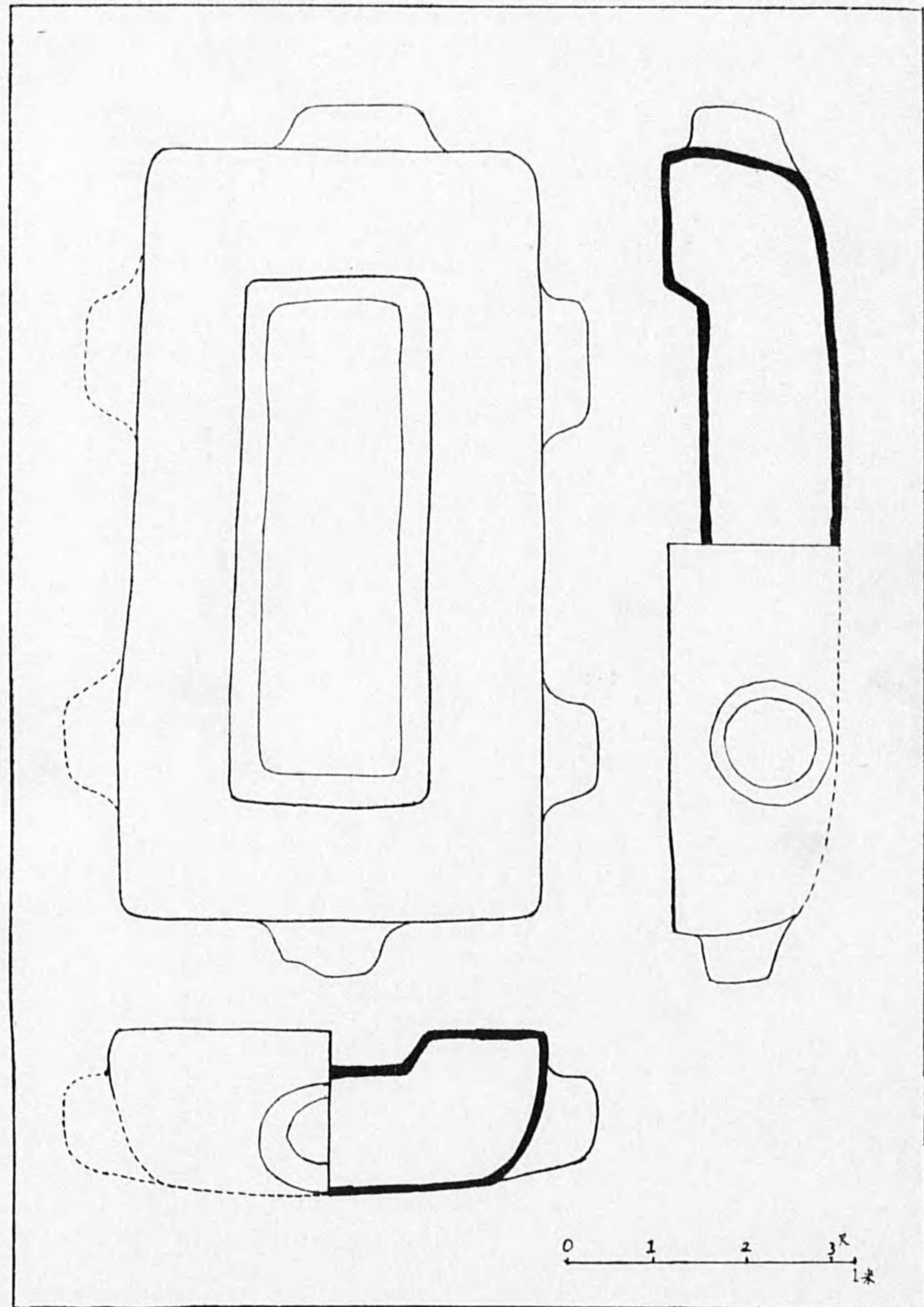

天鈞舟石棺蓋實測圖（武藤）

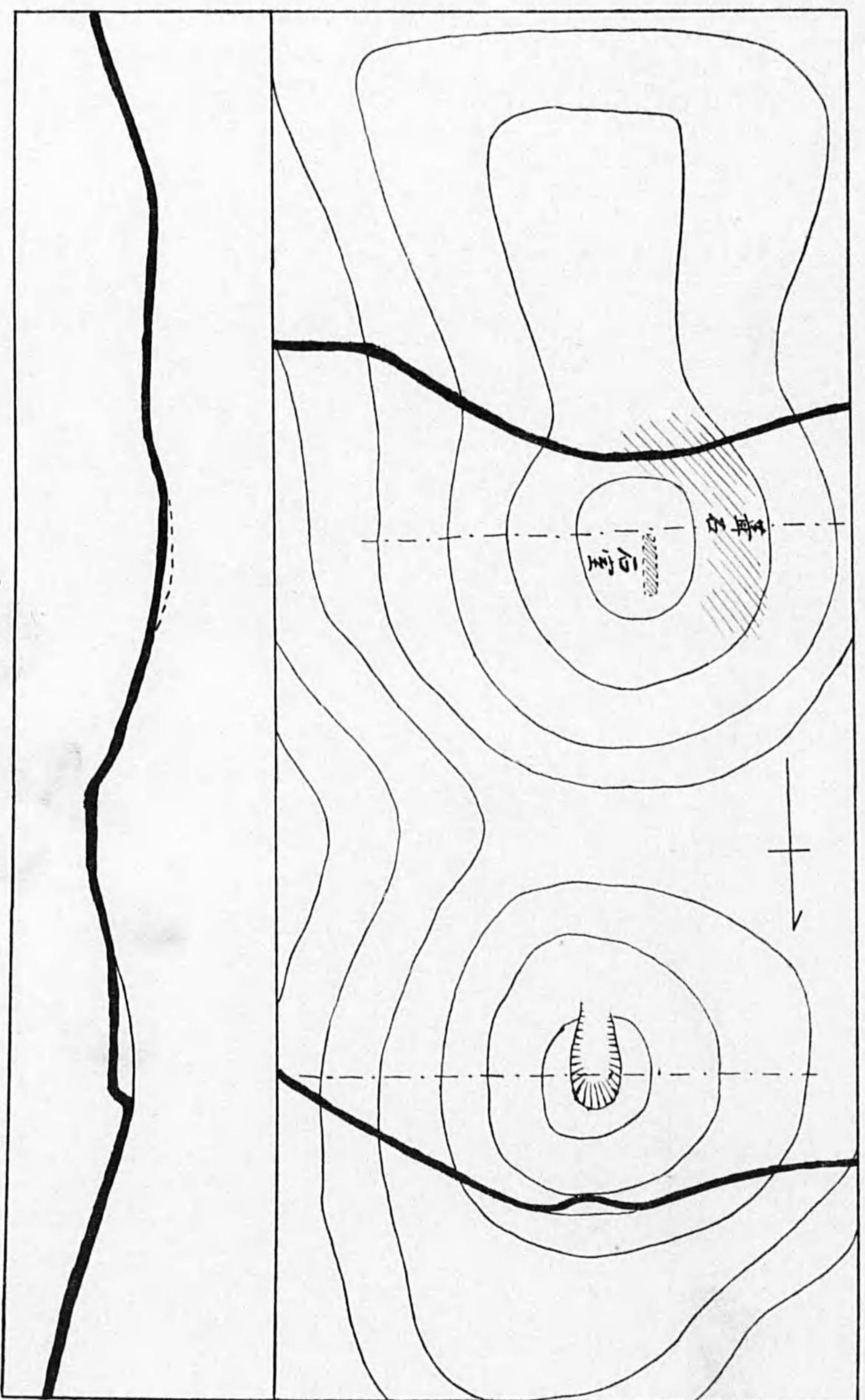

龍子三ツ塚古墳外形略測圖 (和原、三森繪)



(一) 北方より古墳所在地(中央の山頂)遠望



(二) 三ツ塚前方後圓墳の後圓部(側面)



(一) 北方より観たる三ツ塚前方後圓墳の後圓部



(二) 同上後圓部 堅穴式石室の北壁基部

欠

圖版第廿一

三ツ塚古墳



(一) 三ツ塚前方後圓墳發見三神三獸々帶鏡の一



(二) 同上の二

欠



(一) 西方より観たる三ツ塚回墳



夔風鏡



(二) 同上發見鏡殘闕
三角縁四環鏡

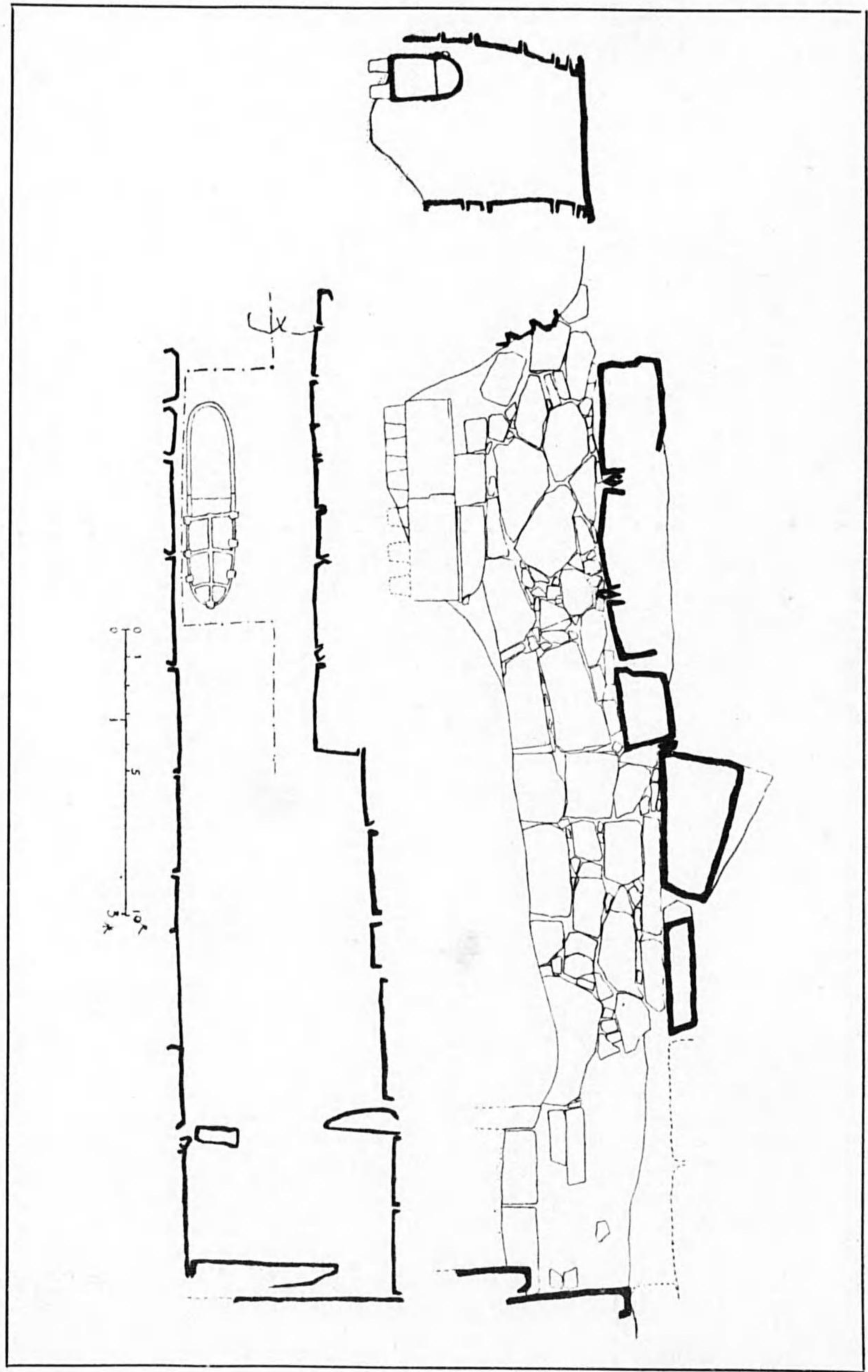

上郡古墳石室實測圖 (梅澤)

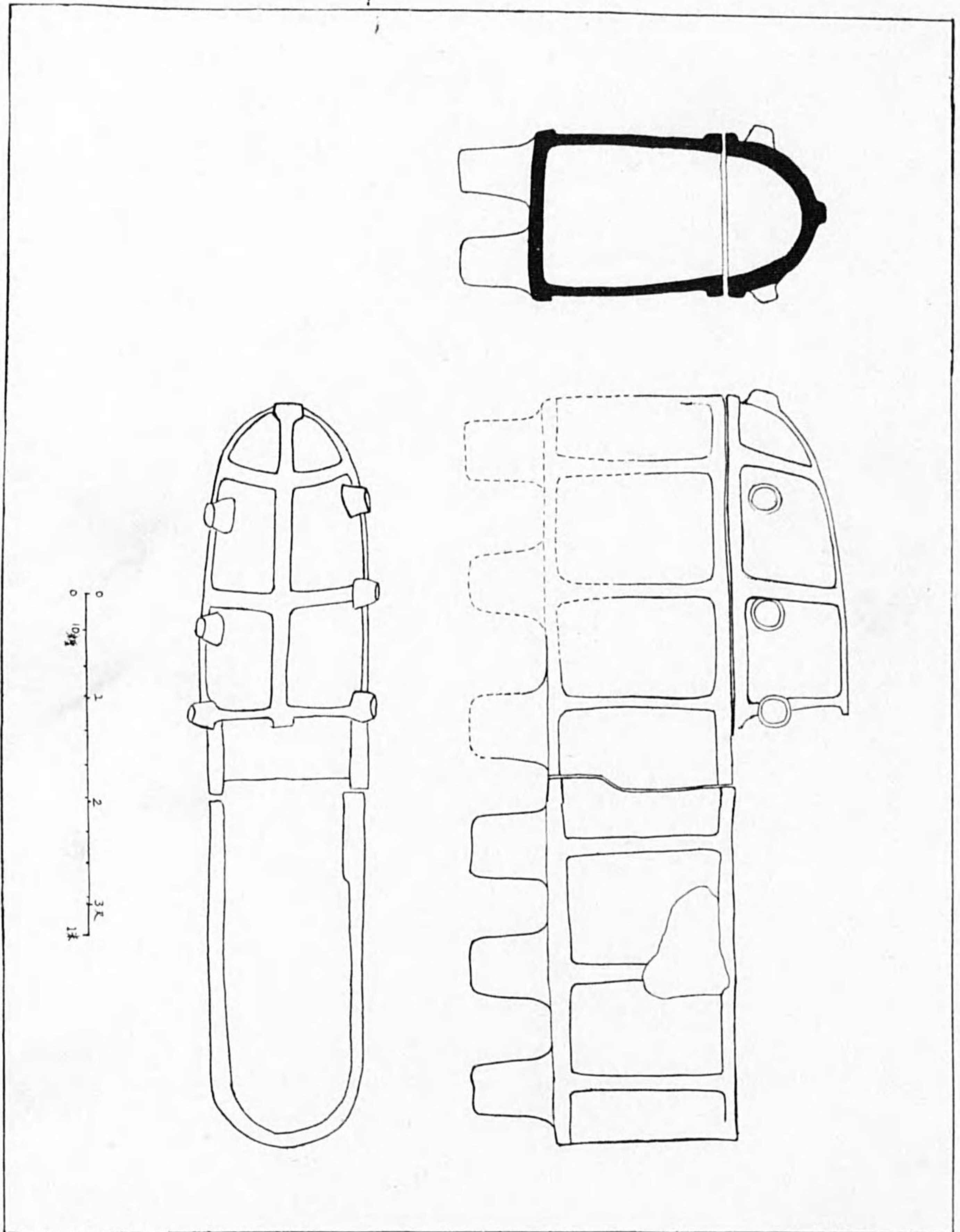

上郡古墳遺存陶棺實測圖（原尺寸）

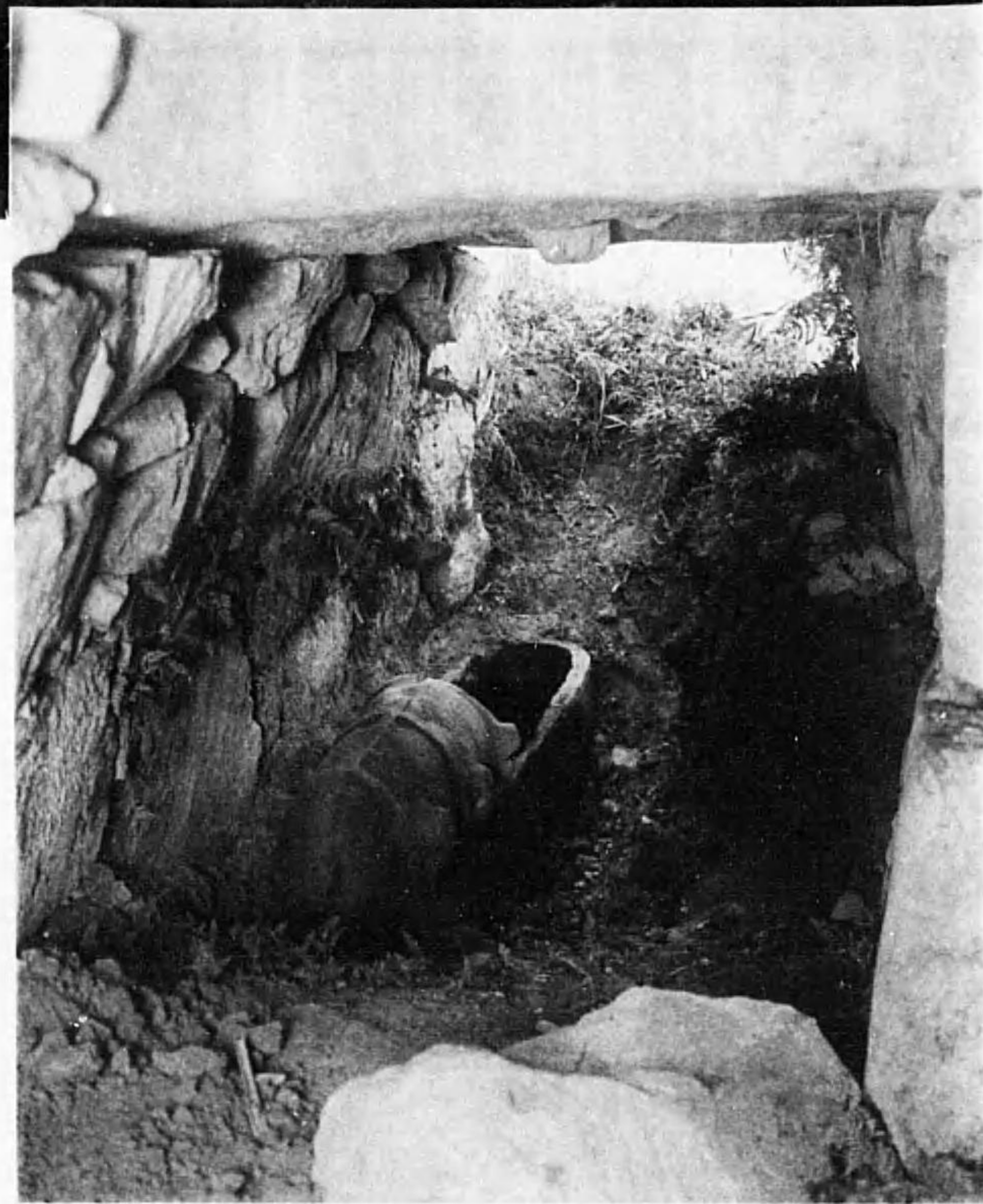
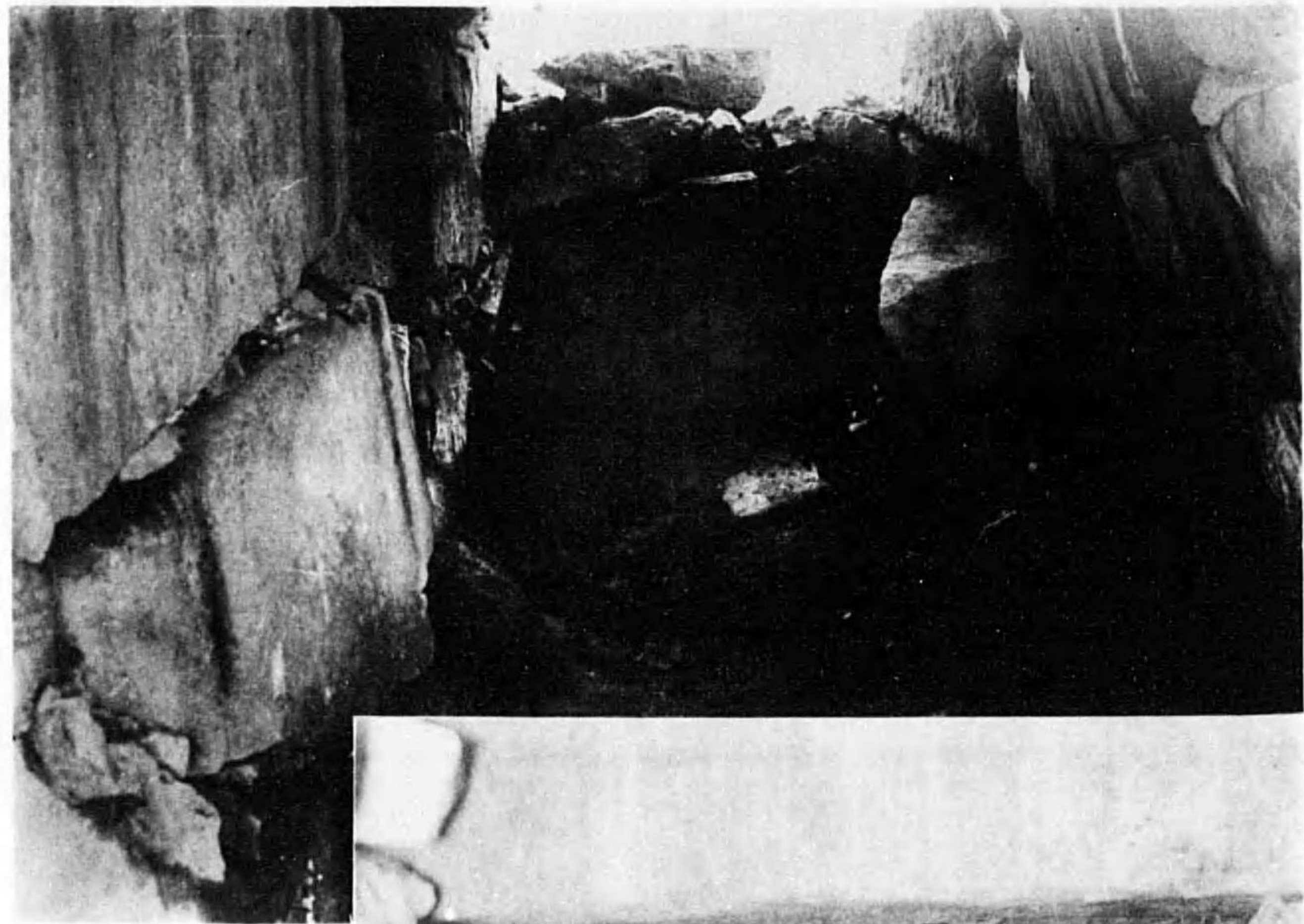

(上) 上郡古墳羨道部
(下) 玄室より羨道部を望む



(二) 同上 (前面)



(一) 上郡古墳陶棺 (仰臥せる所)



顔面觀



後面觀



側面觀



上面觀

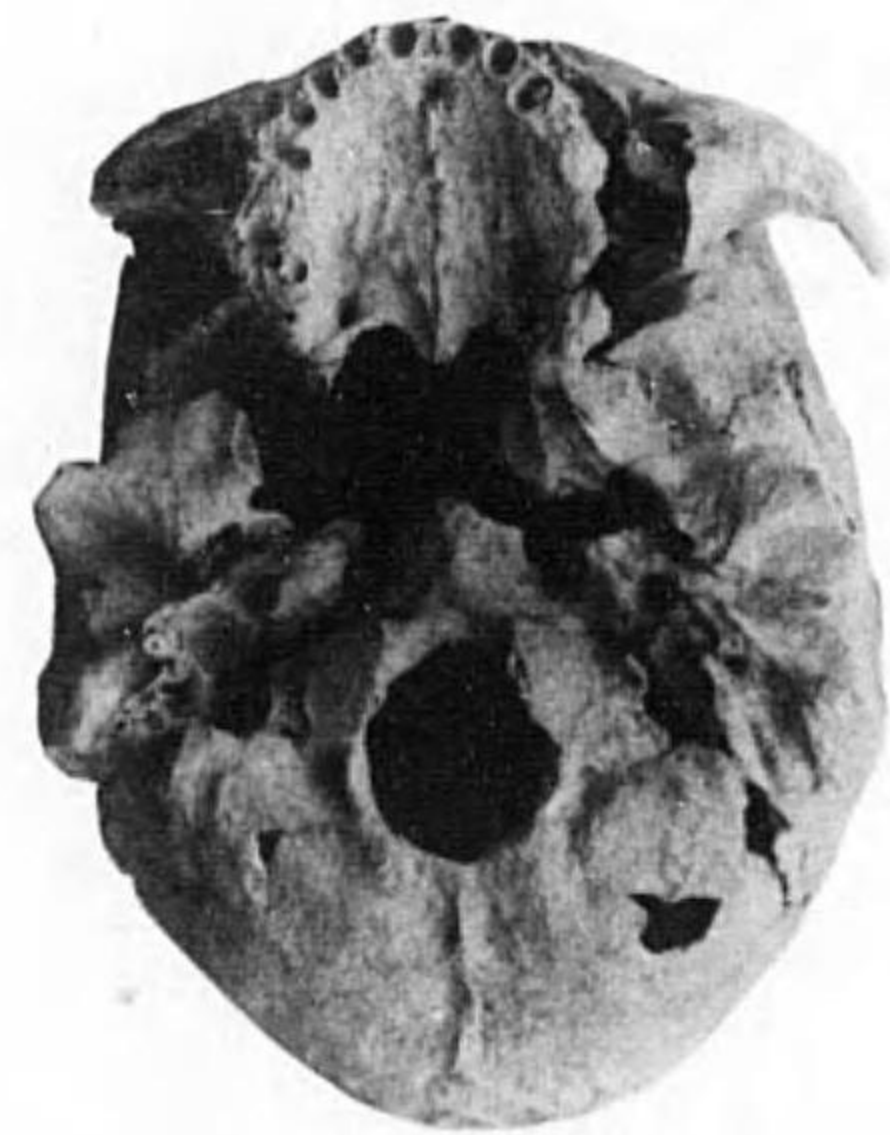

底面觀

播磨上郡陶棺人骨頭蓋骨寫真



(一) 嘴崎の石佛

(二)

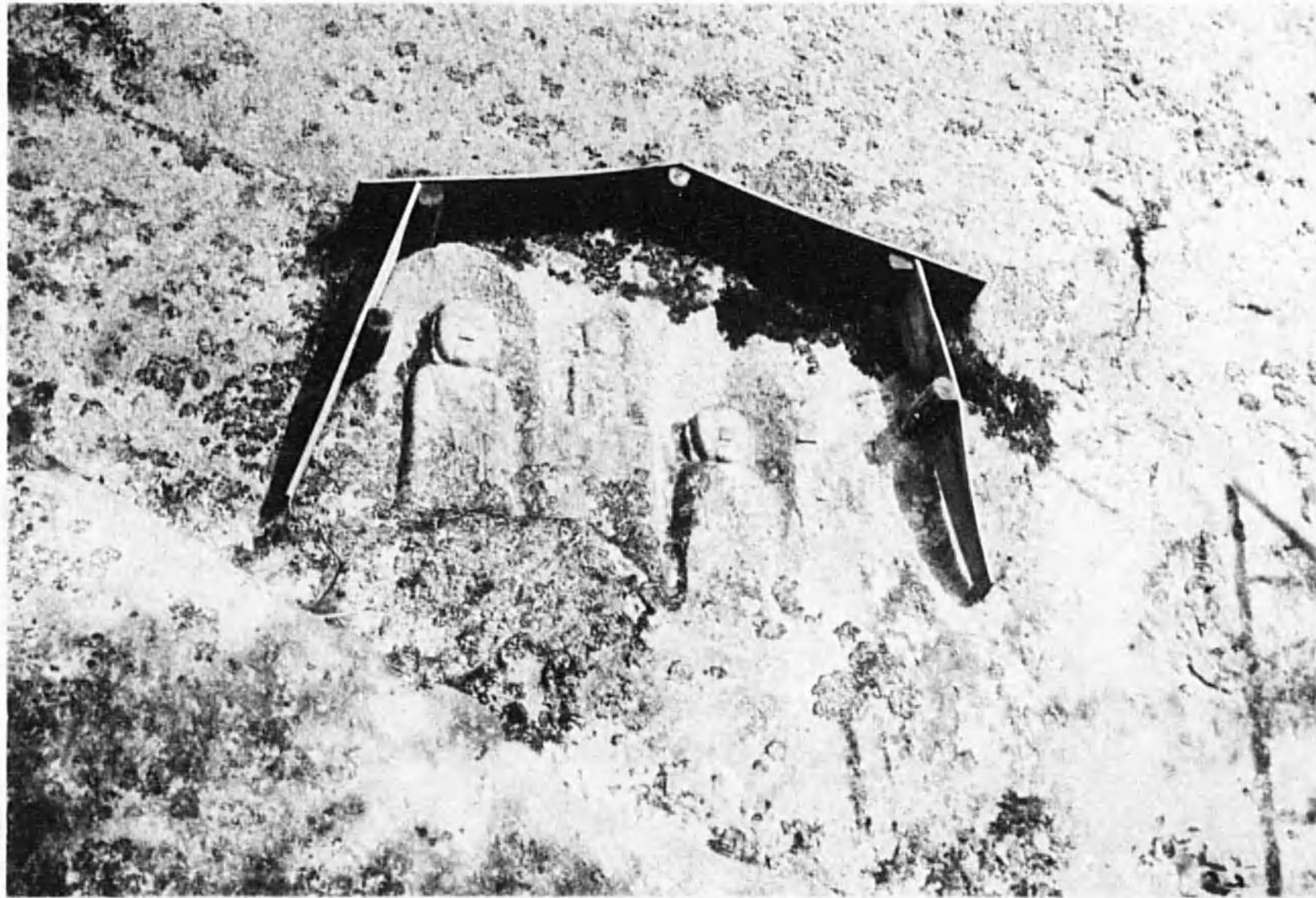

(二) 同

上

(二)

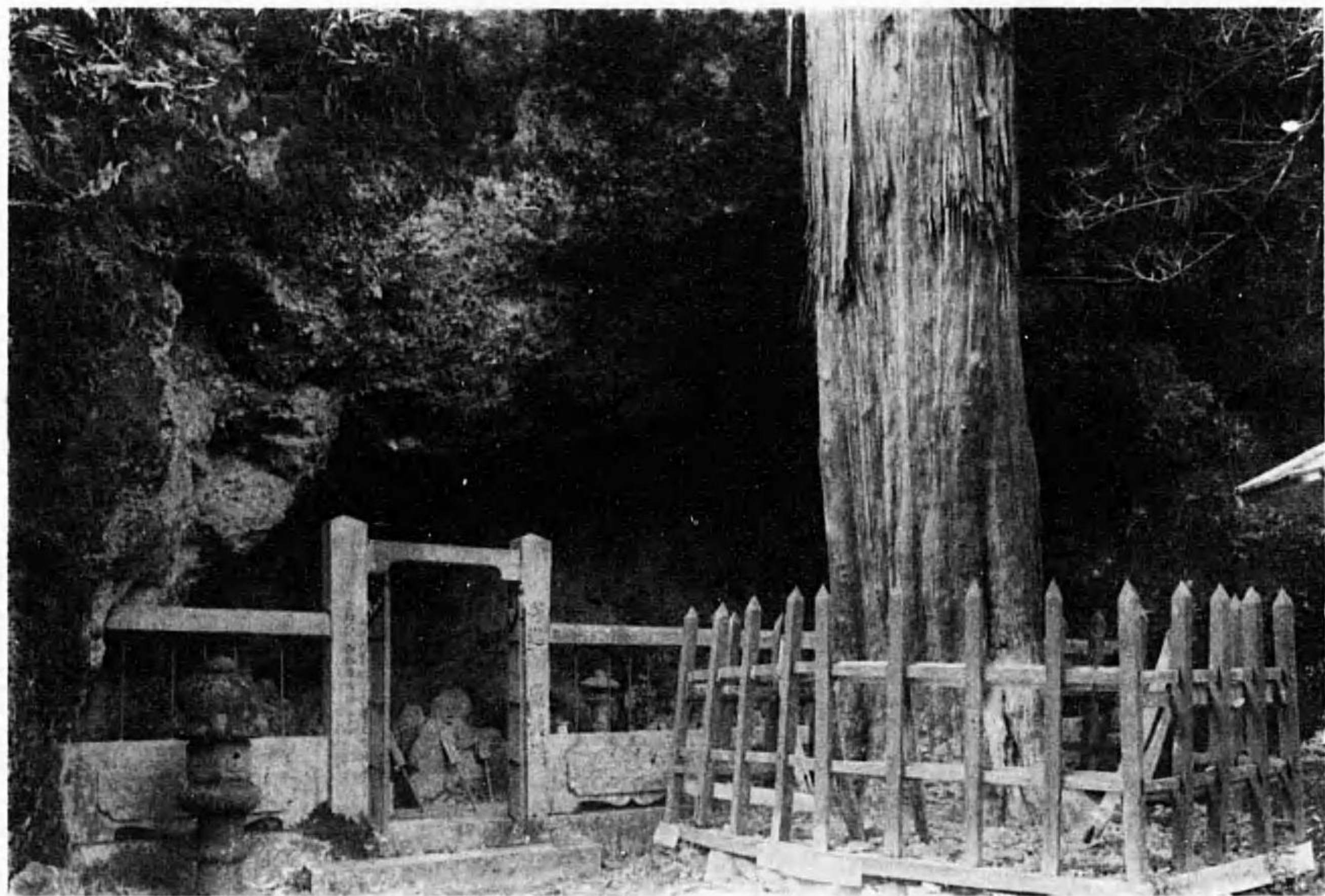

(一) 瓜生の石窟



(二) 瓜生十六羅漢



(一) 瓜生十六羅漢

(二)



(三) 同

上

(四)



(一) 最明寺遠望



(二) 北條時頼木像

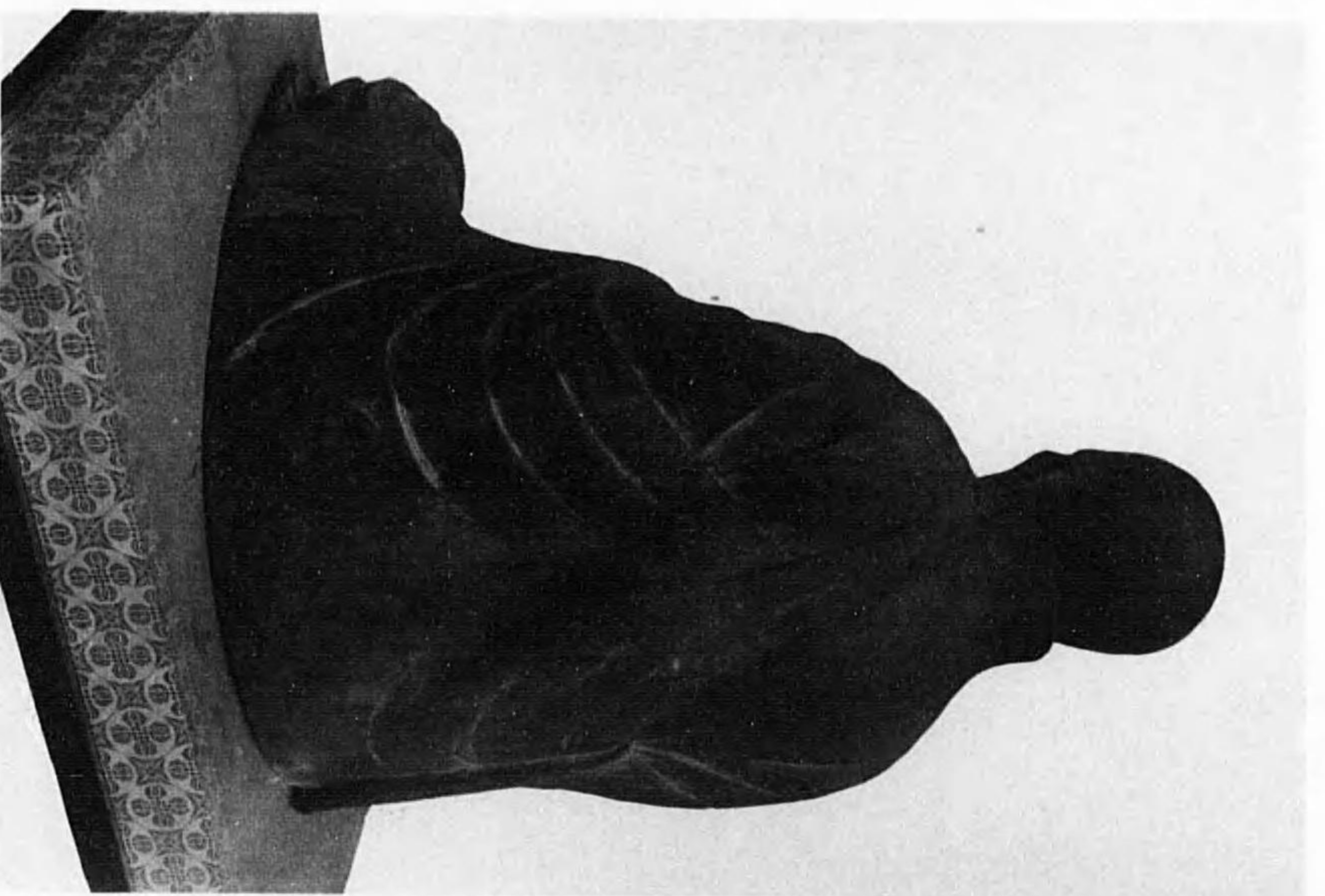

(一) 北條時頼木像(背面)

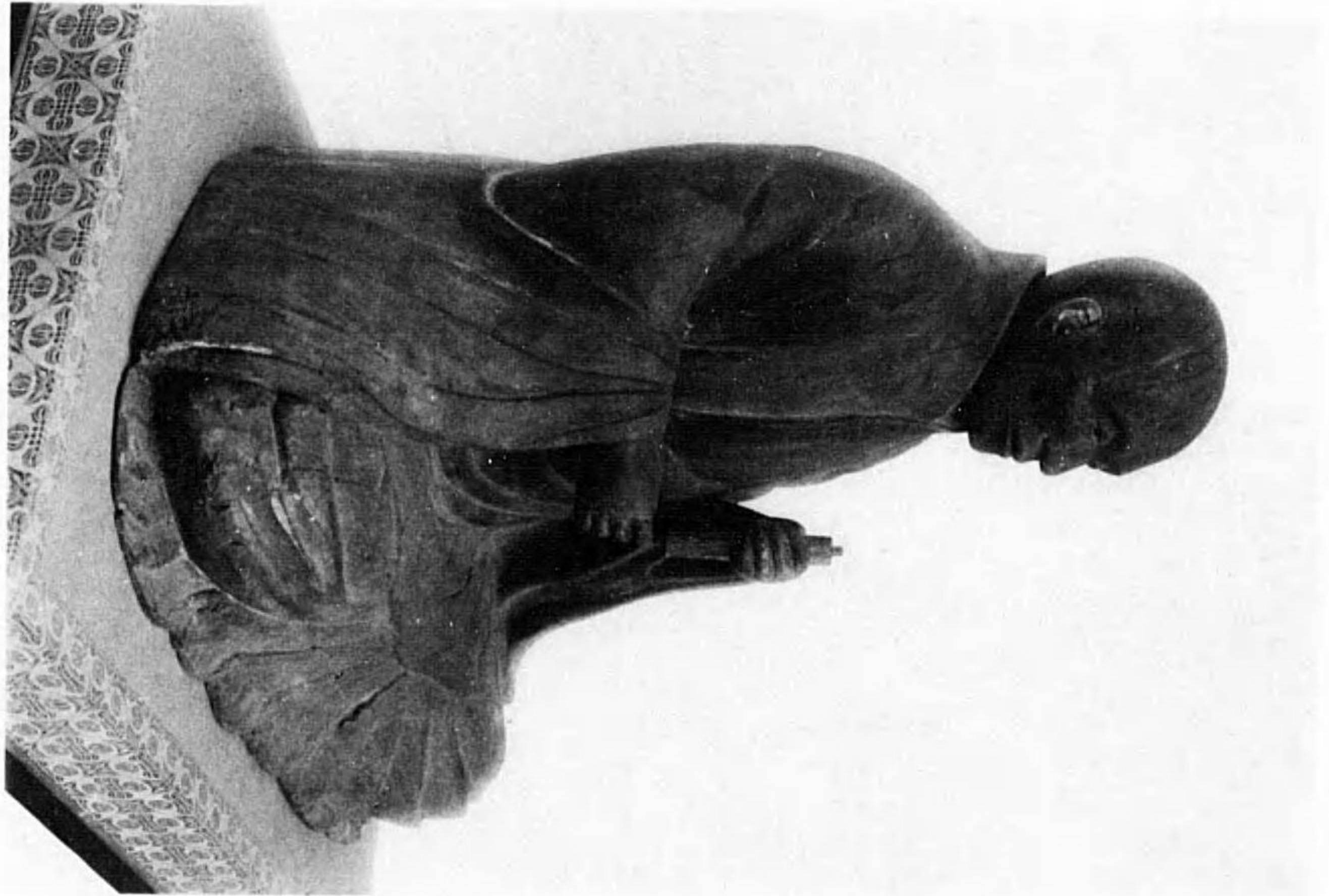

(二) 同
上(前面)

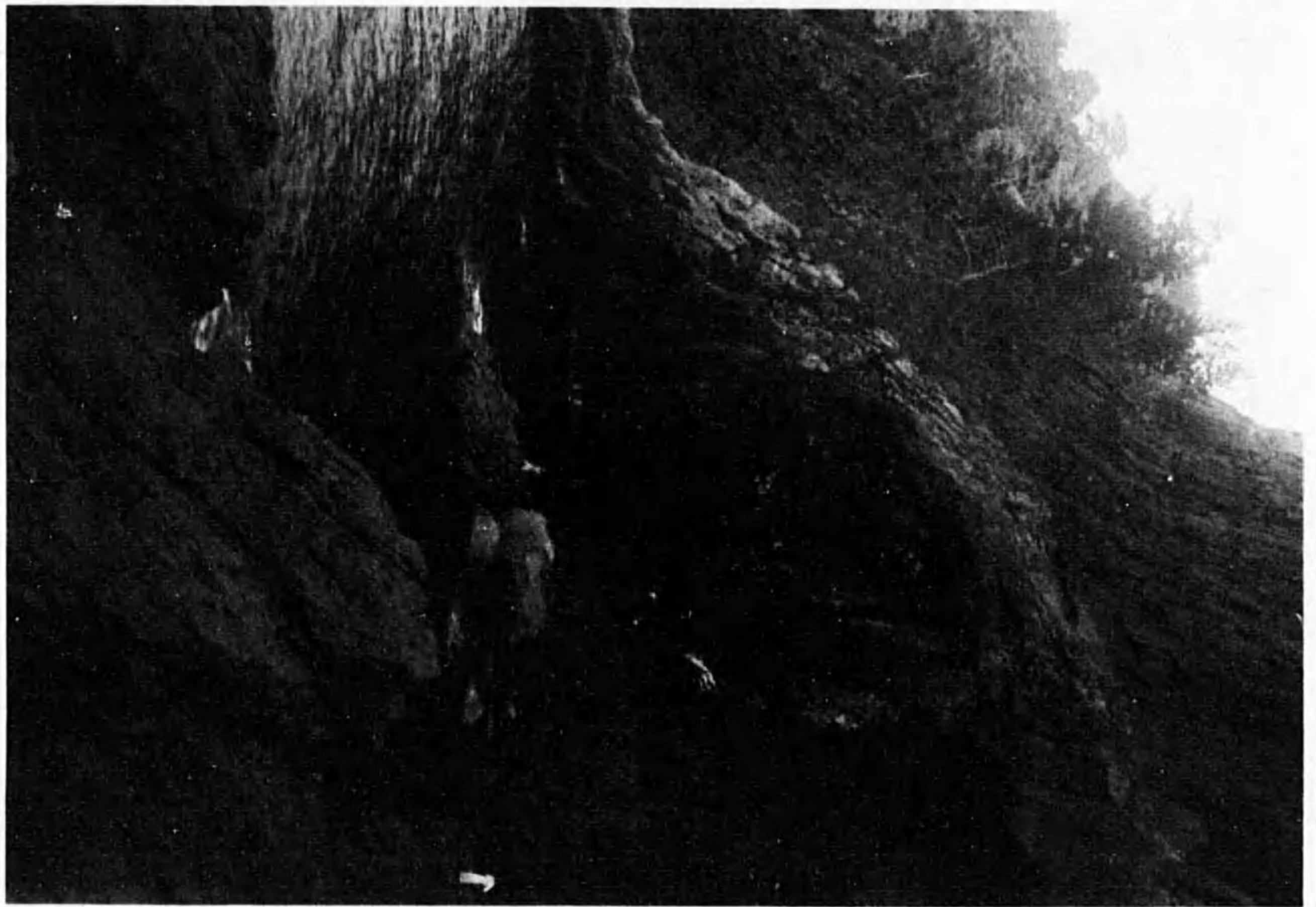

(一) 鮫洞窟

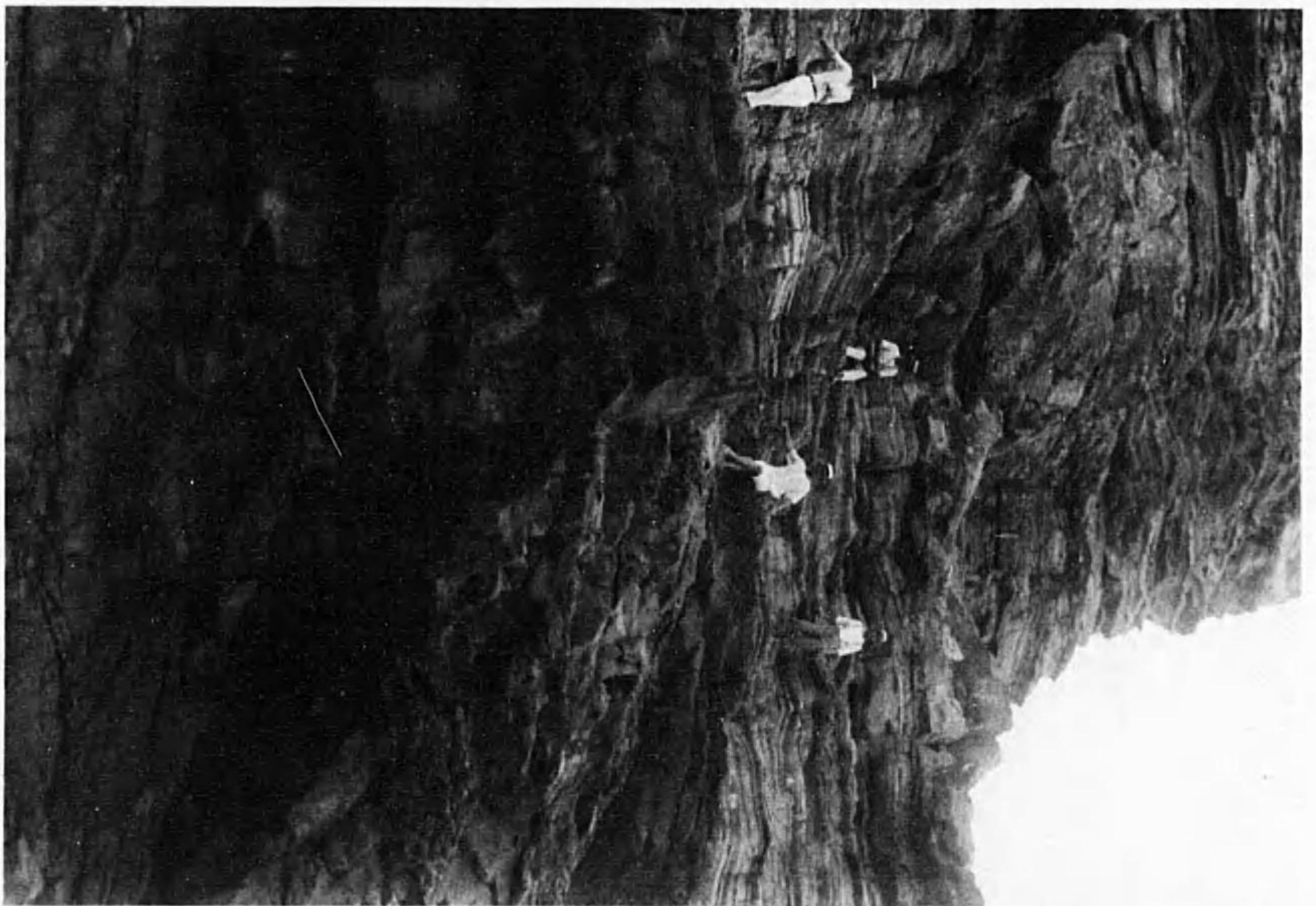

(二) 松ヶ崎の絶壁



(一) 餘部「サッリ」鼻

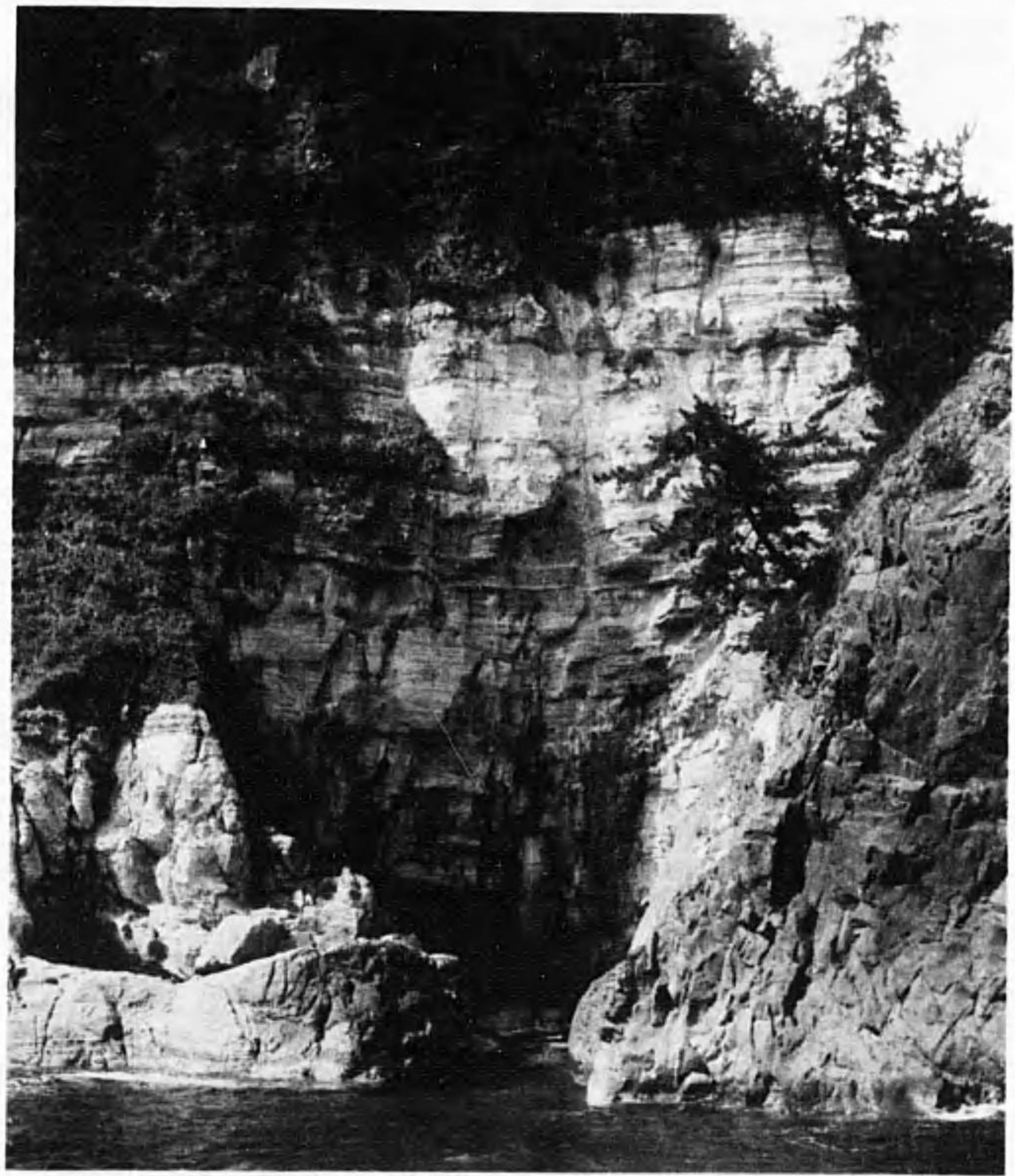

(二) 鏡灣東岸の一部



(一) 富古千巖敷



(二) 須井の濱と赤島

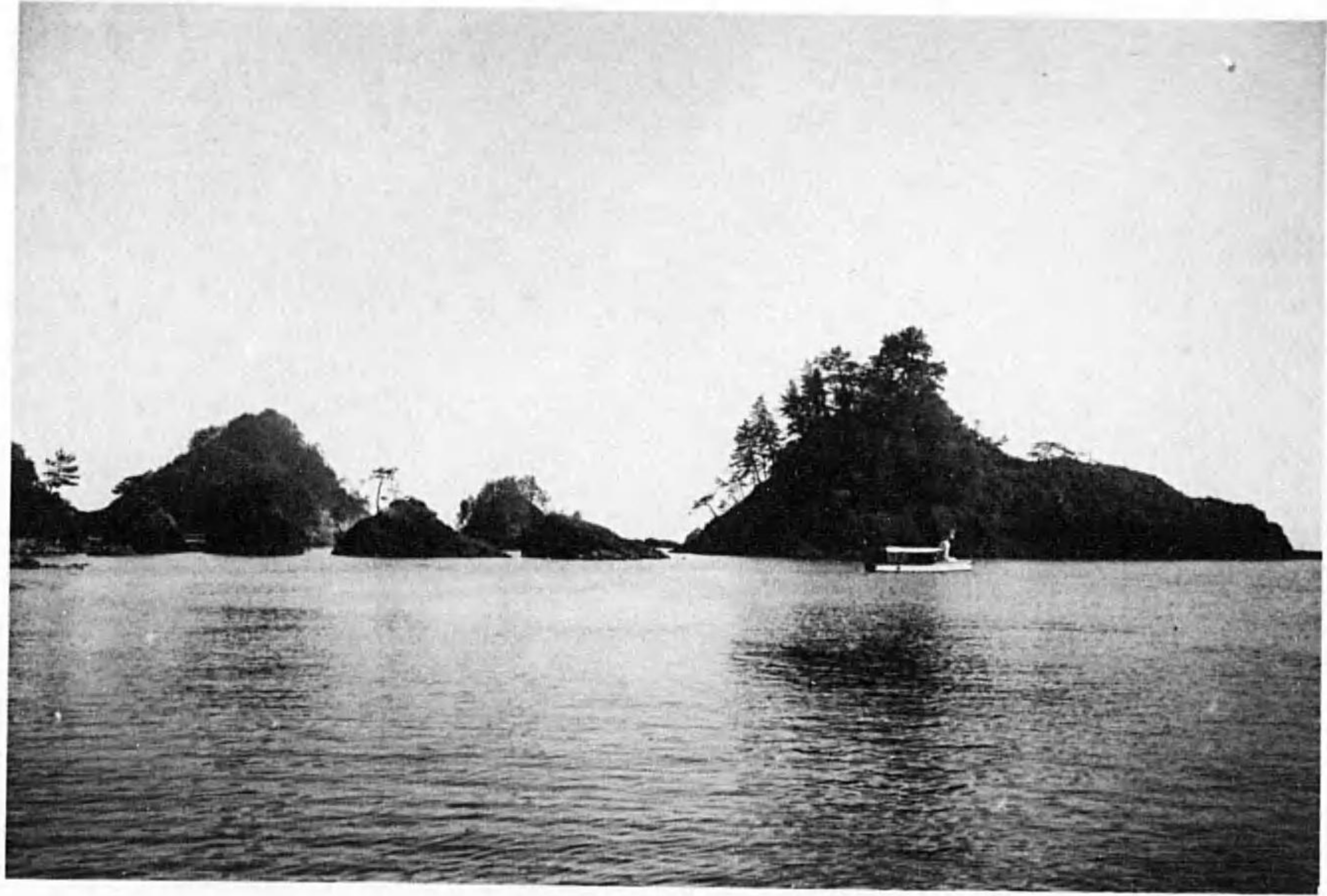

(一) 但馬松島

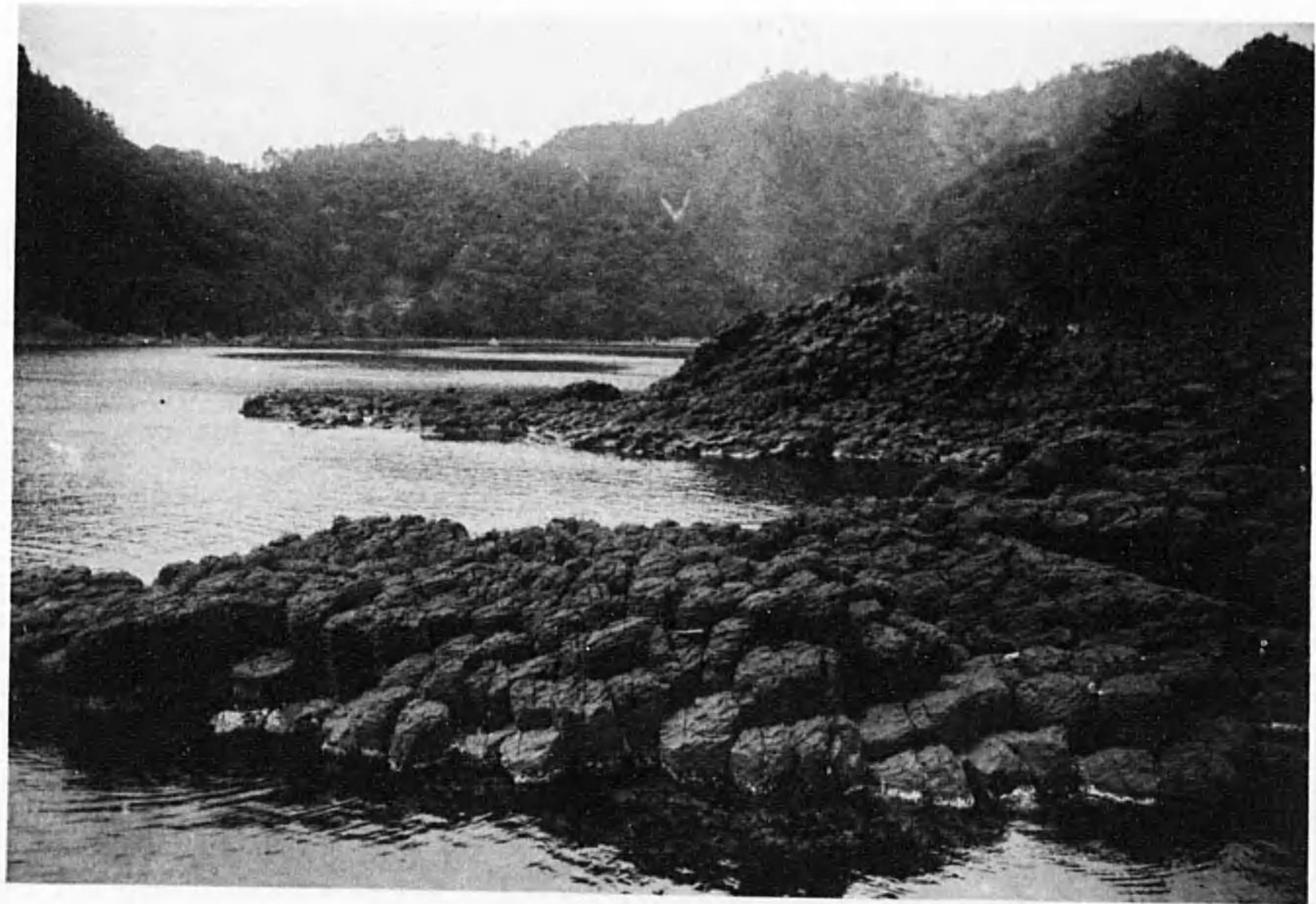

(二) 稻村島の柱状節理

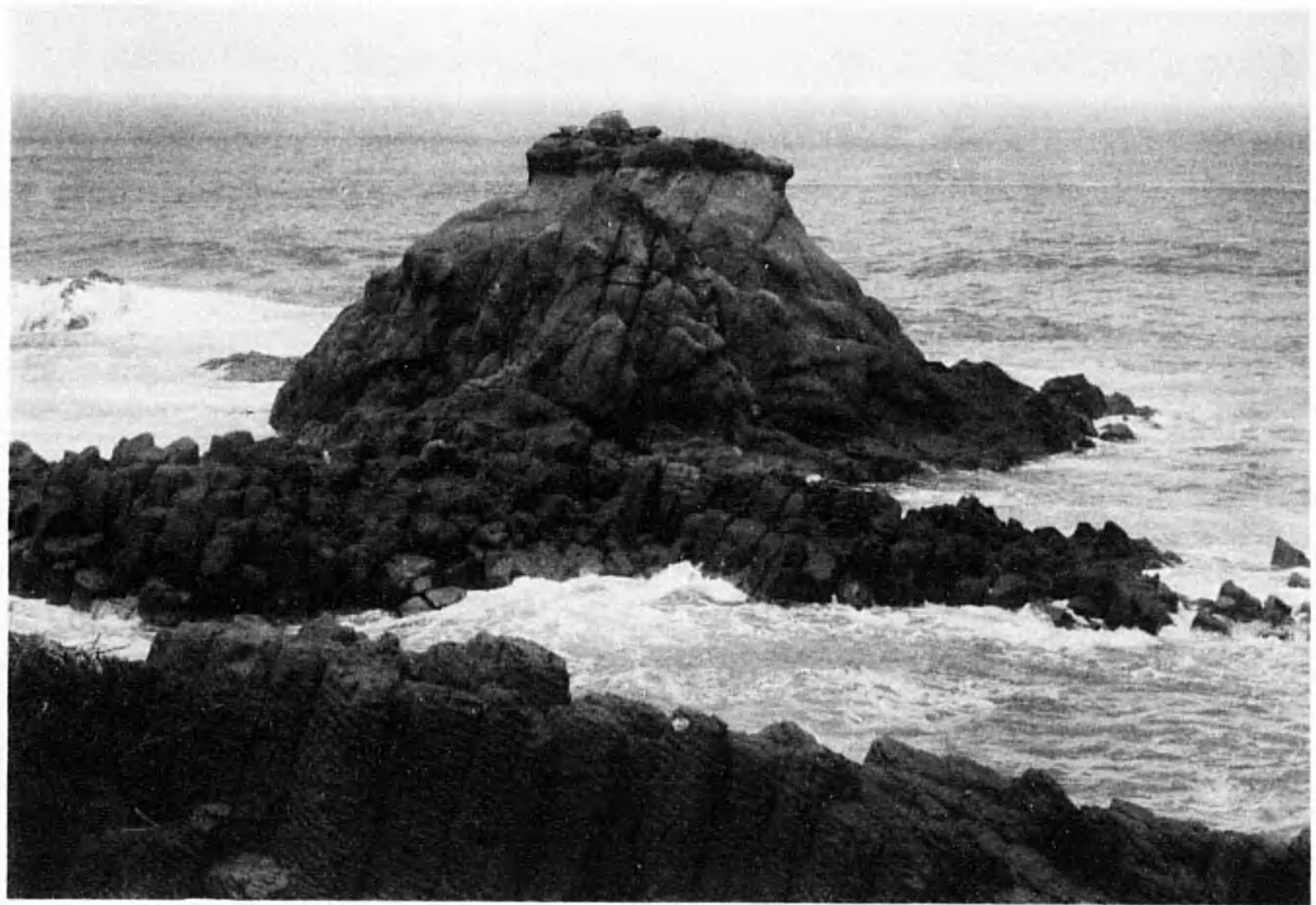

(一) 兜島



(二) 城山(御神島)を境より望む



(一) 黒島洞門



(二) 但馬赤壁

圖版卅九

神戸市の大白藤

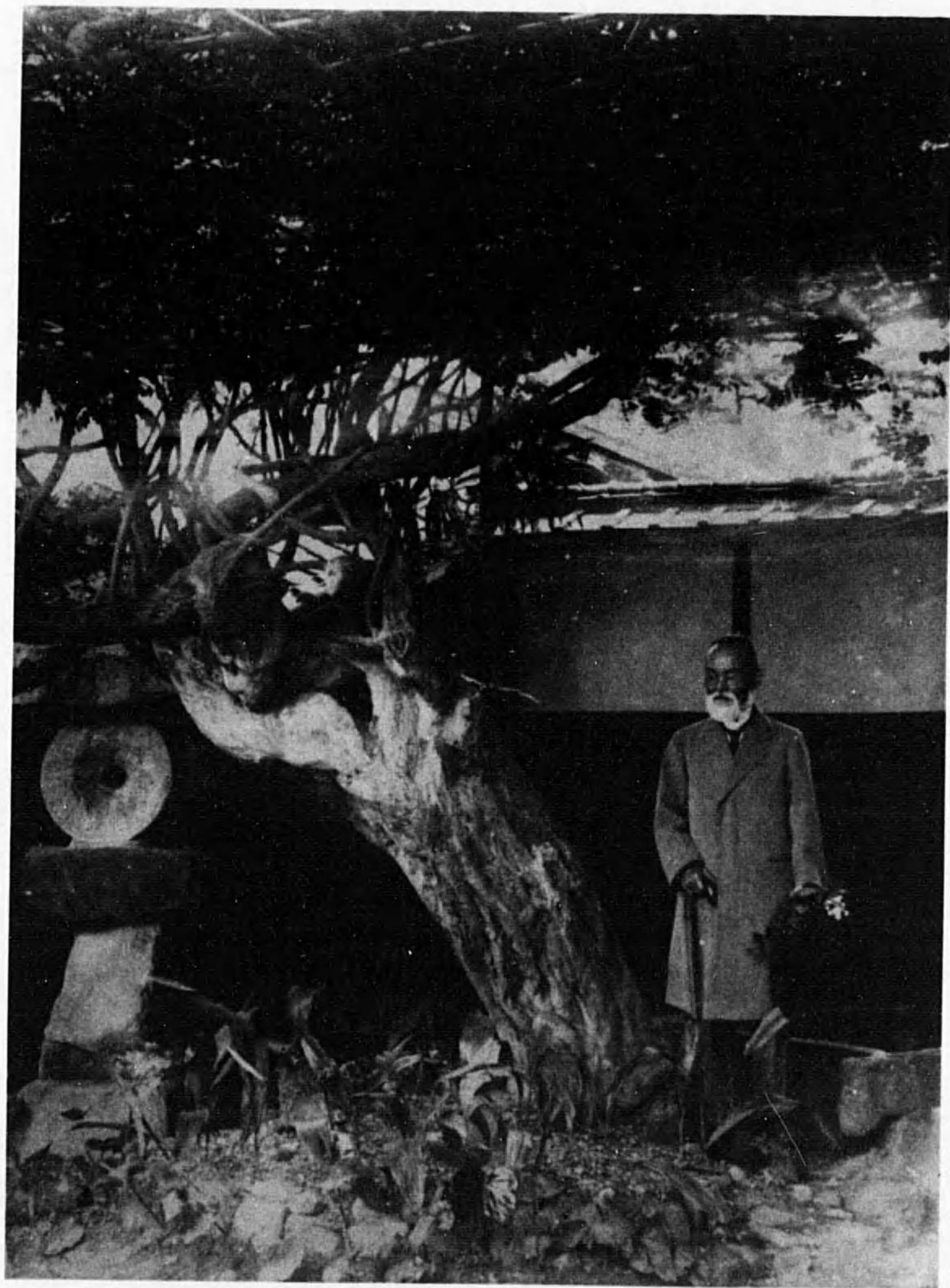

神戸市の大白藤



（二）圓光寺の檜柏（主幹の根本をあらわす）



（一）圓光寺の檜柏（目印りの松を中心として撮影）

圖版第四十一

鏡ヶ袖斷崖孔雀洞門

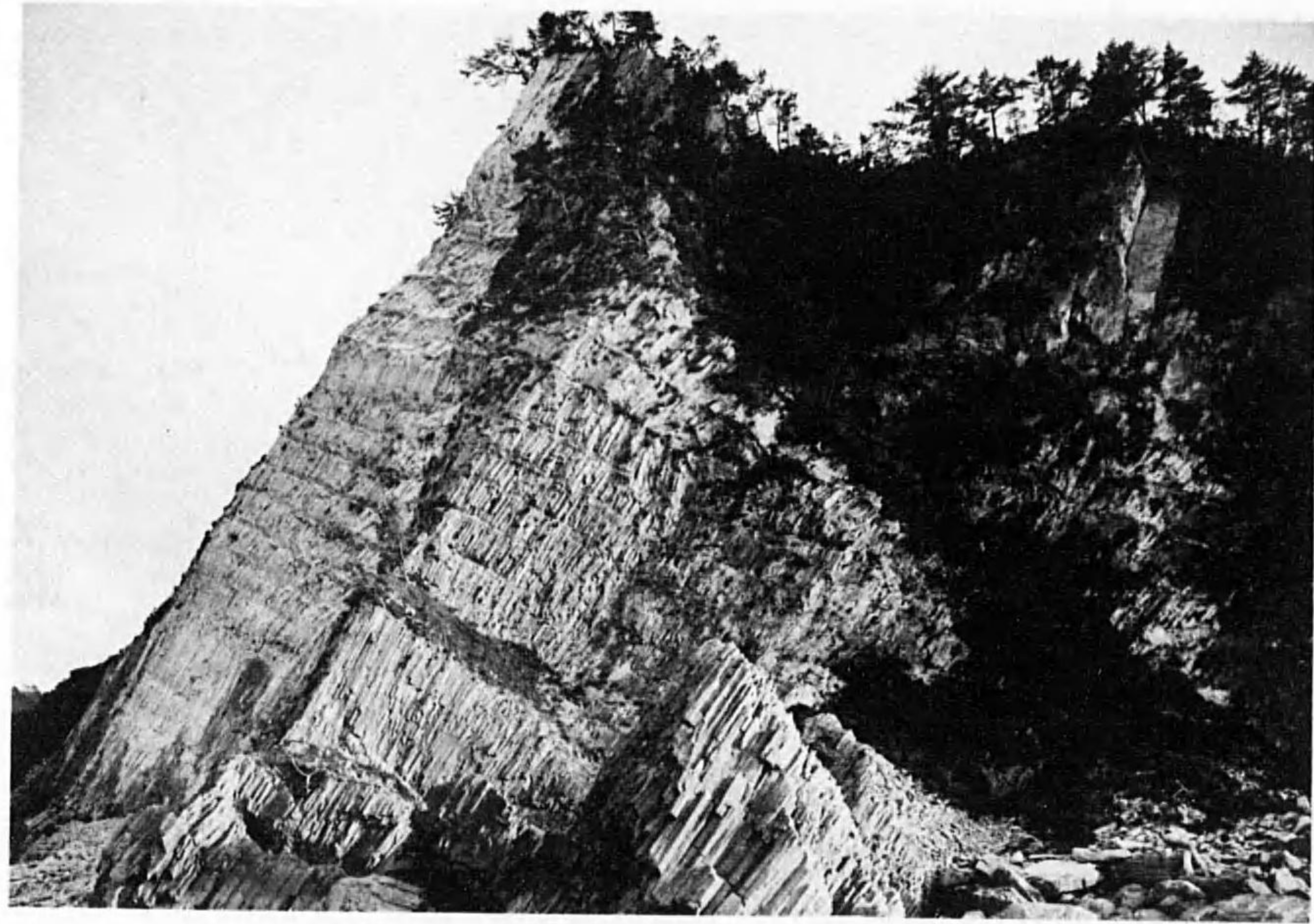

(一) 鏡ヶ袖斷崖

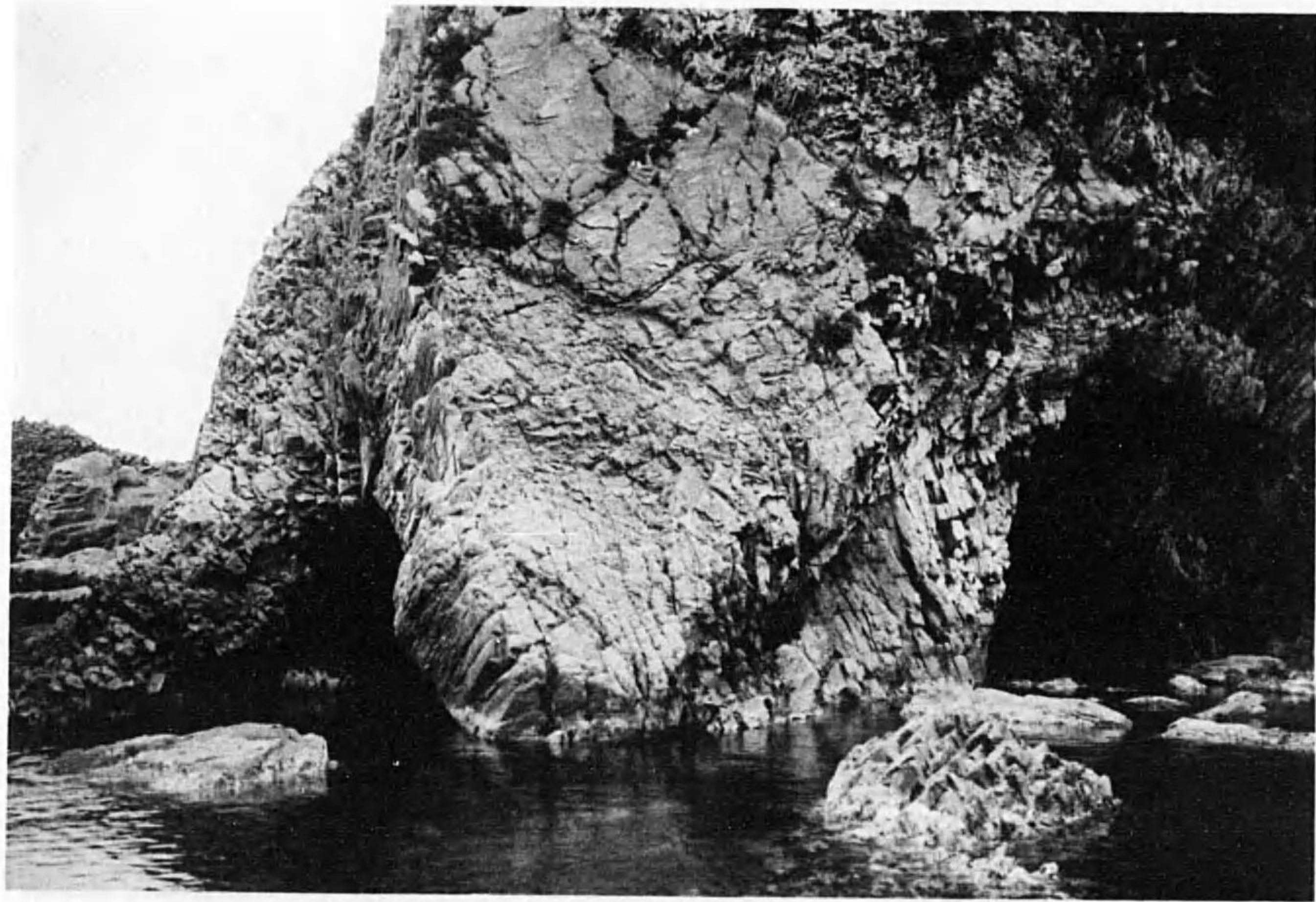

(二) 畑ヶ瀬洞窟全景

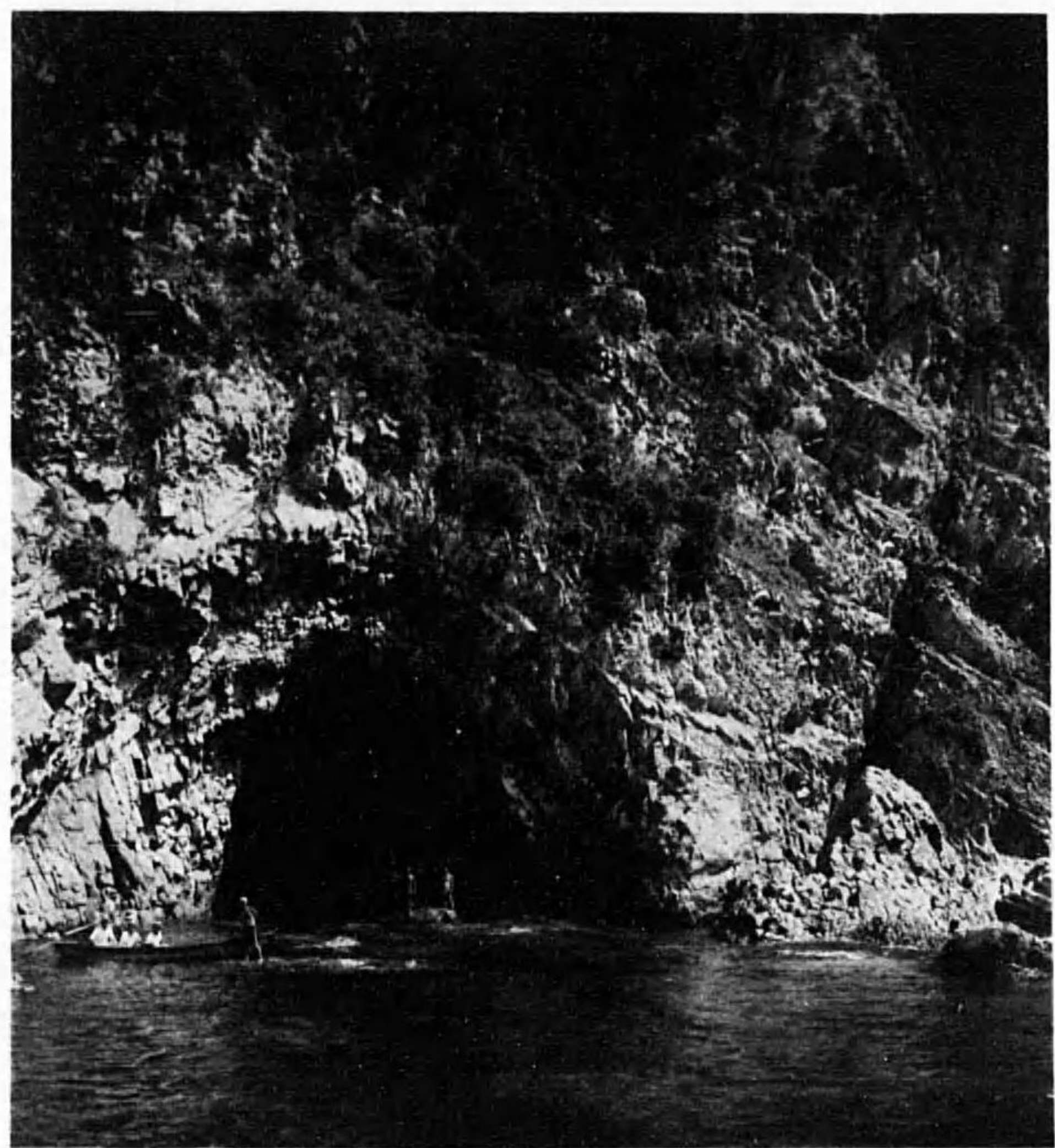

(一) 細ヶ瀬洞窟の西門

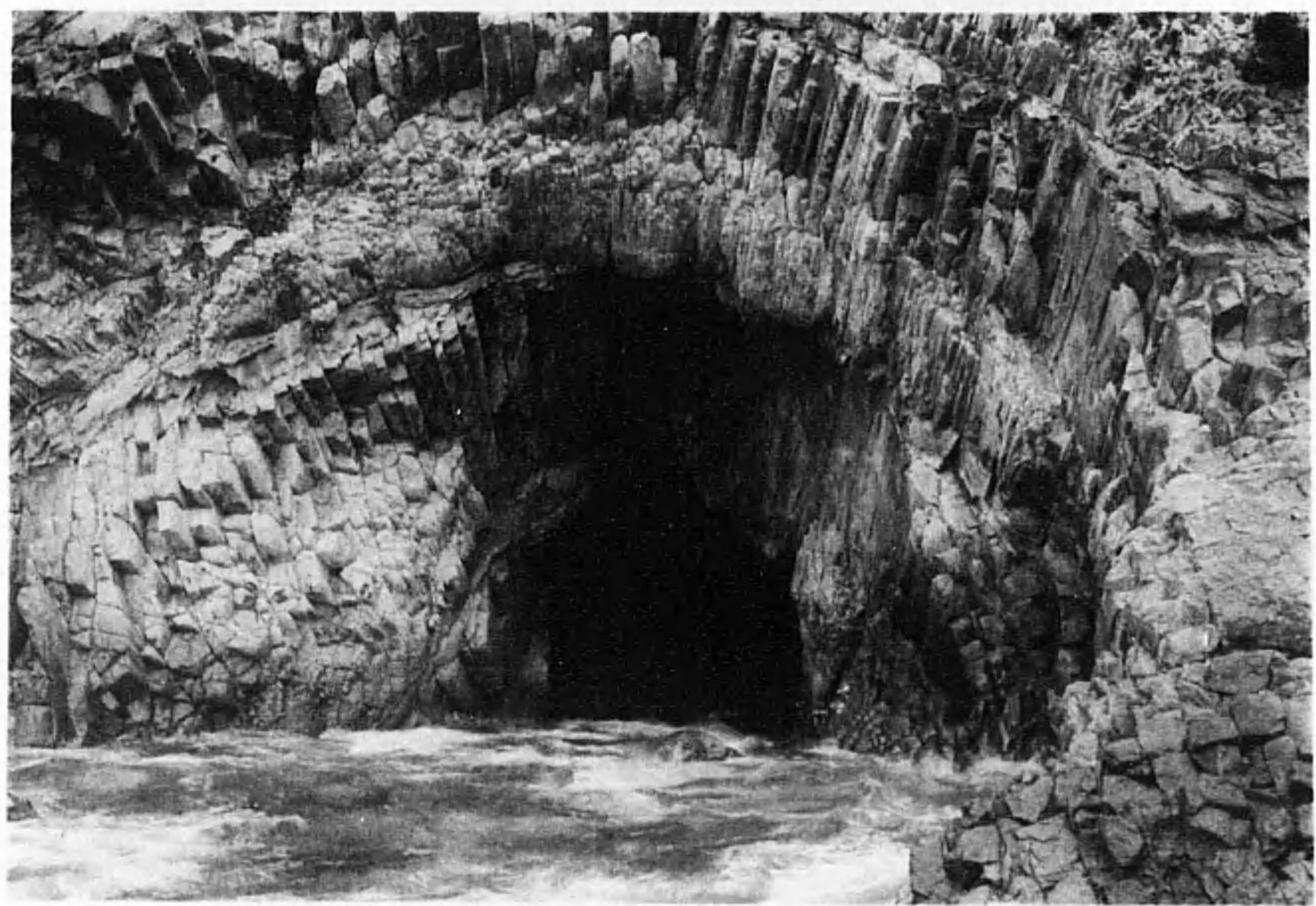

(二) 同上細部



(一) 鷹巢島と畑ヶ瀬洞窟の北門

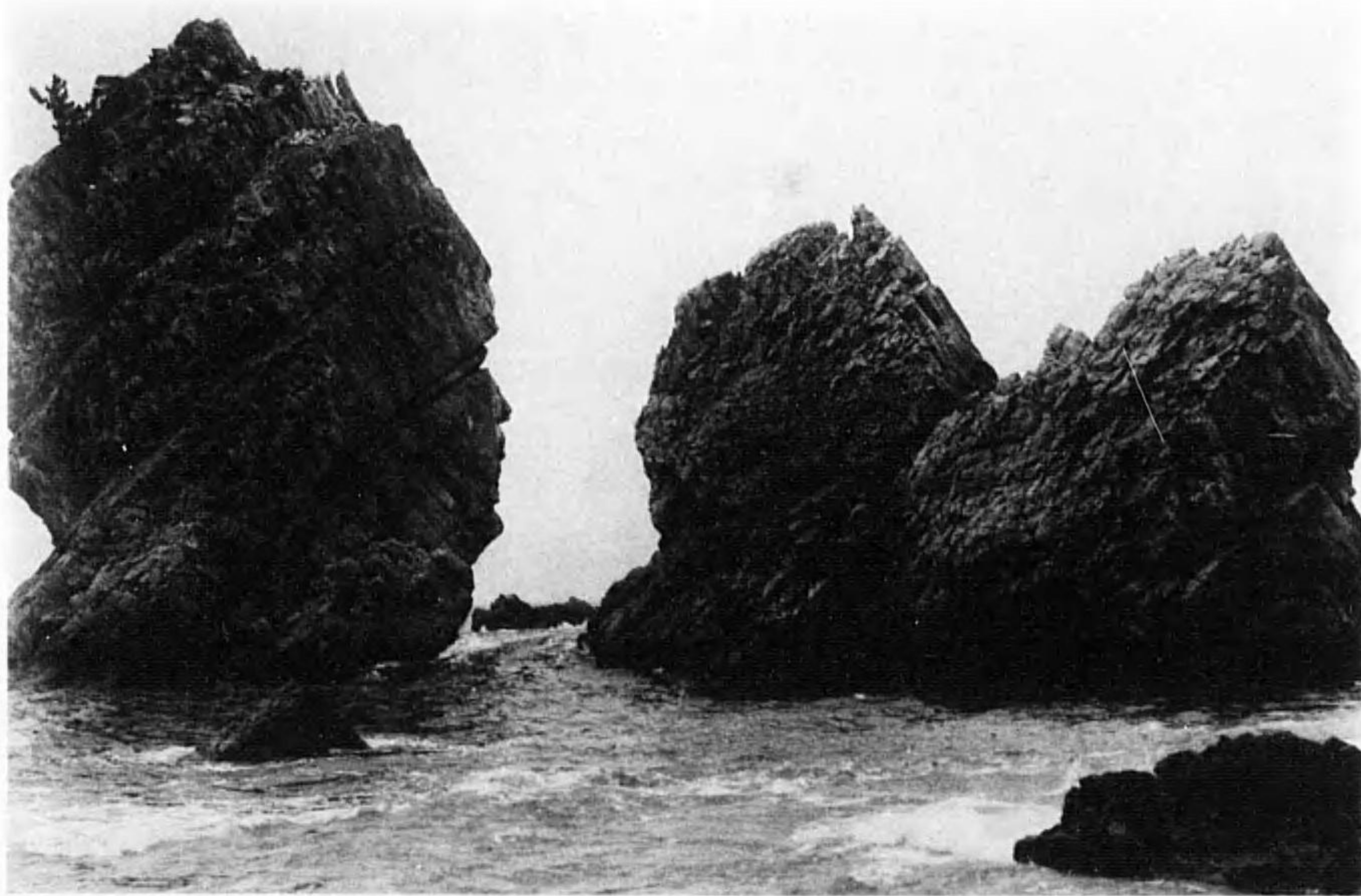

(二) 鷹巢島

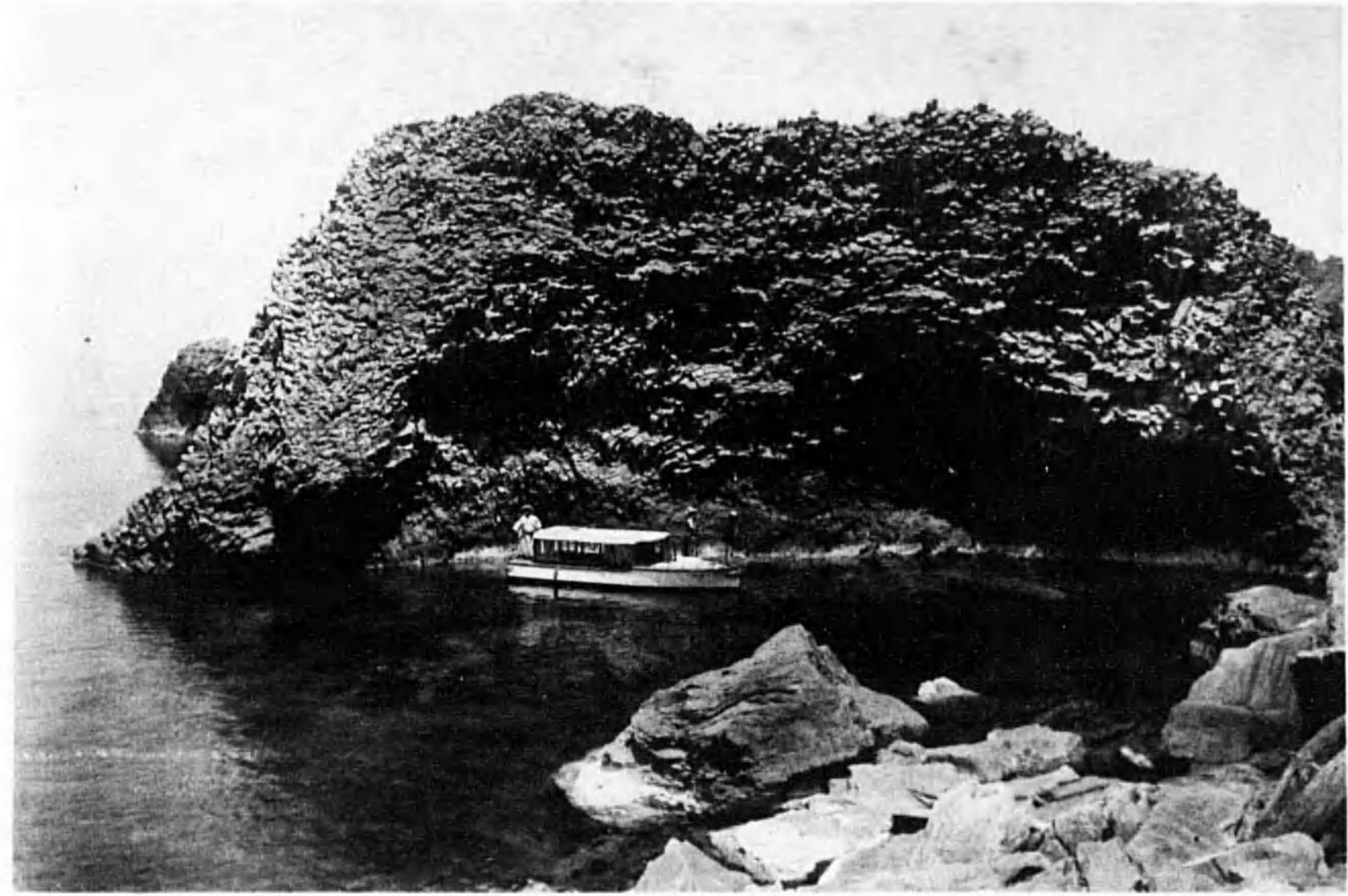

(一) 蜂の巢島



(二) 同上細部

昭和七年三月二十五日印刷
昭和七年三月三十日發行

兵庫縣

印刷者 田中守一
神戸市神戸區江戸町一〇二

印刷所 田中印刷出版株式會社

14.5
79

Vertical text on the right page, possibly bleed-through or a stamp.

Vertical text on the right page, possibly bleed-through or a stamp.

Vertical text on the right page, possibly bleed-through or a stamp.

Vertical text on the right page, possibly bleed-through or a stamp.

終