本草図譜　12冊　寄別9121

09－026

本草圖譜卷之六十二目錄

果部

桃　一　山桃解集　もも

五月早桃　二　油桃　同　ちもいもう　三

秋桃　あきもも　一種　よろのとう　四

一種　わせもも　十月冬桃　同　ふゆもも　五

餅子桃　もちもも　一種　いんもも　六

一種　源平　ゐんもも　七

国立国会図書館

本草図譜　12冊　寄別9121

09－027

一種　きくも
白桃
一種　ぢんせう
一種　さふさ　あるれ
一種　單辨　十一
一種　さかづき　あるル
一種　單辨
桃梟　もものきまより
一種　きくも　八
一種　あるかきも　九
一種　ぢんせうあるル　十
緋桃　わらん　ゑとう
一種　八重
一種　あめんとう　十二
一種　千葉　十三
桃膠　ものきのやに

桃笄　ものきのかぶ
栗　くり
一種　わらしくり
一種　三度くり
天師栗　とち
一種　朝鮮ちうめ
苦棗　不詳
桃楓　ものきの　かに
一種　ちとせくり
茅栗　さとくり
一種　そそのき
棗　あつめ
仲思棗　物印忘の器

国立国会図書館

本草図譜　１２冊　寄別９１２１

０９－０２８

本草圖譜卷之六十二

東都　岩崎常正　著

果部　五果類

桃

りう　和名鈔　みちちまつ　藻塩草　ゑのめ　上同

みまつちんず　藏玉集　ヘルシキホーム　荷蘭蜜語箋

天桃　典籍便覽花名　靚晨粧　名物方言同上　膽之　同上変名

紅桃　本草和名引果名苑　句鼻　金城　共ニ同上　阿嚕　梵語

樹ハ李ニ似テ軟ク葉又李ニ似テ窄ク長シ実ヲ下シテ三四年ヲリテ花アリ樹十年ヲリテ老ル種類甚タクサン蒔ク能ク集解ニ説処ノ物ヲ出ル桃仁ハ單瓣淡紅ヲ良トス

国立国会図書館

本草図譜　１２冊　寄別９１２１

０９－０２９

山桃 集解 さもも

毛桃 集解

桃 同上

田村氏実小ク毛ハリ核大キ一ニ肉少ク味イ美ナラズトス花萼瓣淡紅ニシテ実ハ小ク堅ク毛アリ

五月早桃 集解 さもも　ありつもも

なんげ　ちゅうれい

花萼瓣淡紅実青熟シテ紅色肉マタ紅ナリテ血の如く味い美ナリ

国立国会図書館

本草図譜　１２冊　寄別９１２１

０９－０３０

油桃　解集

奈　桃　上

花草瓣淡紅蕊紅色実円かして杏の如く毛茸なく花澤あり
紅色なり味い甘美なり又青桃もいとふかり形状同ふして紅色に
一種や名もいとふかり花千葉淡紅色なり一種花單瓣ナリて淡紅実二実
あるものあり是故南圃史の聳壽桃と

桃　光　故南圃史

本草図譜　１２冊　寄別９１２１

０９－０３１

秋桃 集解 あきもも

花單辨淡紅色中て実ふつゝふ似て肉厚く微し毛あり微し紅色味白色味い佳こ

一種 よろいとそう

今俗ふまいとそうと呼ものあるもこれ

銀桃 汝南圃史

花單辨淡紅中て大小実肥大く熟して黄白色甜水多し本朝食鑑小花淡紅実肥大ものもまつとそうしと呼

水密桃 同上

ちり汝南圃史ふ形円色青白大百四寸許とふこれこ

国立国会図書館

本草図譜　１２冊　寄別９１２１

０９－０３２

一種

わうきもも

花單瓣淡紅ゐして実はきもゝに似て味ひ佳なり枝直立して算帝の如し

中山傳信録の蟠桃なり

十月冬桃 集解

ふゆもも　大和本草

かんもも

花三月開く單瓣深紅ゐして実十月霜を経て稍熟に枝桃に似て味ひ稍佳集解の崑崙桃西王母桃仙人桃霜桃恐くは同物なるべし

国立国会図書館

本草図譜　１２冊　寄別９１２１

０９－０３３

一種 ソつさいもゝ

実を載て二年ゝて
花実あり花重瓣淡
紅色実小さゝ又花
紅白雜るものあり

餅子桃 解集

三月花を開き千葉
淡紅實を結んで小
ゝて胡桃位の好
熟ゝて自色赤ひ
甘し

国立国会図書館

本草図譜　１２冊　寄別９１２１

０９－０３４

一種　源平

日月桃　鏡花

花重瓣ホツテ一枝の内
小紅白を一帯ニ分ち
開く又ときさと云ハ紅
白錯雑ものなり

一種　くれなゐくるま

花淡紅ホツて
瓣細く蒲公英
ゝの花ヨ色ニ心
猶紅色ニ

国立国会図書館

本草図譜　１２冊　寄別９１２１

０９－０３５

一種　きくもも

菊桃　花鏡

花重瓣紅色形
千瓣菊の如し

一種　きくもも

水紅色ゆゑ
菊花の如し

国立国会図書館

本草図譜　１２冊　寄別９１２１

０９－０３６

白桃 集解通名

花單瓣白色枝條並ト葉トトホ綠色實ハ小ニシテ味ヒ苦ク食ルヘカラス集解ハ銀桃恐ラク同物ナラン

碧桃 改南國史

一種 ちろろろすもゝ

枝條細シ叢生セリ故ニちろろすもゝの名アリ又ハ蕾の類ハあられ花白色重瓣ナリ　てふさ

国立国会図書館

本草図譜　１２冊　寄別９１２１

０９－０３７

一種
さんせう
千葉碧桃 薔園草木識

枝條緑色花
重辨大輪ゝ
して美ん

一種
ざんせウ ろゝん

枝條下垂して花八
ざんせうのそと

国立国会図書館

本草図譜　１２冊　寄別９１２１

０９－０３８

一種　ろくんひとくろ

丸桃　灌園草本織　晩紅

枝條下垂して花八源平と同じ

深紅色ありて頗る牡丹の趣きを覚えやすし

重瓣の緑桃ありて早晩の二種あり晩き物をあかんひとくろと云ふ

緋桃　業解通名

胭脂桃　汝南圃史

枝條並びに嫩葉紅色花単瓣深紅ありて小し

一種　八重緋桃

枝條緋桃と同じく花重瓣深紅なり

国立国会図書館

本草図譜　１２冊　寄別９１２１
０９－０３９

一種
すかしだれ
枝條下垂して花
重瓣紅色なり

一種　あめんとう　孩児桃　汝南圃史　矮桃
道州桃　上同　壽星桃　花木

樹ハ肥て矮脚高四五尺葉長ふして繁密ス西洋のあまんとうの形の如く花單瓣淡紅の物多し又重瓣のもの又紅白雜り開く物等あり実尖りありて船末の巴旦杏に似たり汝南圃史に矮桃高一二尺実如二金桃一と云まふ百花詩に壽星桃短而千瓣と云とれへ

国立国会図書館

本草図譜　１２冊　寄別９１２１

０９－０４０

国立国会図書館

本草図譜　１２冊　寄別９１２１

０９－０４１

桃泉　もゝのきまもり
桃膠　あこのきゝ ゝ
桃笙

田村氏云戸守ゝ之中華ゝ之ハ桃の木ゝ作る故桃笙と云り
と日本ゝ之ハ桃を用ゆる者あり

桃橛　かしの木のくい

田村氏云桃のくい本邦ゝてハやくゝあゝ桃の木を用る者あり

栗　くり　和名鈔　君州栗　名物法言

大樹ゝして春月葉を生ず長くして周りゝ軟刺あり初夏花あり形
鼠尾ゝ似て長さ七八寸花の莖の本ゝ毬を結ぶ刺多し秋の末熟ゝ及ん
自ら然けて子顆ゝ皮厚く黄褐色内ゝ黄白色の栗荚あり内黄色あ
りの味い丸し勝れり又丹波の産る物名産ゝて大ゝ二ゝ集解の板栗ゝ極
中ゝ三顆あるものハ尋常ゝ若二顆なるハ其一顆ハ実ず ゝ ゝこれをあやくゝとふ
則時珍云栗殼ゝ入ゝこれを吹く時ハ音あり故ゝ名ゝ ゝ ゝくゝとふ附方ゝ独
顆栗子猬殼大栗と云凡栗を材と先ハ久ゝして腐朽せず

国立国会図書館

本草図譜　１２冊　寄別９１２１

０９－０４２

国立国会図書館

本草図譜　１２冊　寄別９１２１

０９－０４３

草部 栗 集解

さくり　大和　本草

ちむくり

山野に多くあり樹は
しゝ実も亦小く味
ひ劣れり

一種　三度くり

加賀の国より一年三
度実を結
ふとき樹大
なれば二三尺
の木にも花
実あり栗の
葉より狹く
短くして指

亦葉は牛の耳の如くなるもの

一種　さくり

六角　とう江戸

此物一毬の内
に大積あり
栗子多くして周
りに小頓六箇
づゝ

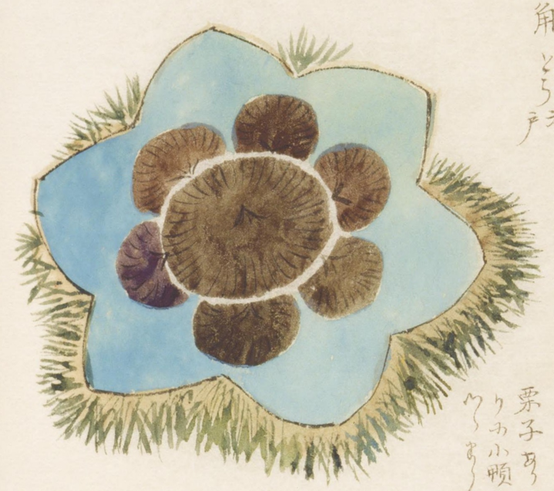

一種　ちくり

一樹乗く毬と小唯一顆
なるもの多く毬三つ小
烈其実正円にして上
稍尖り味ひ勝れり

国立国会図書館

本草図譜　１２冊　寄別９１２１

０９－０４４

越前越後松前其外諸國寒地ニ多く大樹あり葉ハ中央廣く本末尖り周り雲頭の如く春月葉の間ニ花あり赤楊（ぢん）の花ニ似たり後実を結ひ毬を形ニ似て大なり秋月採りて食ル味ひ栗の如し或ハ実より油を搾る材を焚木とあれ炭ニ焚とき火力ハ烈ふ諸國ニて此材椀杓子ニ作る又此木ニ生ル茸をふるけと云大ニ毒あり宗奭の説ニ湖北一種施栗類内赤炭即燒栗樣子形也と云恐くハ此ちらんう

本草図譜　１２冊　寄別９１２１

０９－０４５

国立国会図書館

本草図譜　12冊　寄別9121

09－046

天師栗　とち　ヲシヨロ蝦夷

沙女羅樹

深山に多し葉の形大き栗の葉の如くして鋸歯あり一葉七葉集りつきて大葉をなし夏月花を開き穂をなして立ちて一花の大さ四五分五瓣淡紅色秋に至て実を結ぶ形山茶花の実に似て大きく栗毬に似て刺なく栗にして黄褐色自らわれて中の子出つ実一顆あり円ふくして栗の如く殼を去て曝し米粉に雜へて搗て餅とし食す木の理能良材に華実共に樹毎枝生葉七片有花穂甚長而如栗花一秋後結実可食正所謂七葉樹なるとなり南方草木状に廣外志を引て海梧木樹似梧桐色白葉似青桐有子如大栗肥甘可食出林邑とす

七葉樹　鎮江府志　華夷考

海梧　草木状

栗

人家に多く栽し夏月葉を生ず形如指の大さにして三の縦道あり細莖小五生し五月葉の間に花ありふさして黄綠色後実を結ぶ小なるは豆の如く大なるものは母指の頭の如く熟して紅色味い甘し生にて食すれば歯を損ず樹は二丈余に至る一種ありふつめの蘭山の説に細腰なるものなり是轆轤栗なりとす一種長さ一寸余にして両頭尖る者あり丹波の保律なり生ず

あつめ　貝原曰夏月に至て芽を生ず故に名く　ホルストフロイラ　荷蘭書語解

ホロウリスリ　エルシ　蛮名栗の名　九郷　名物方言　鶏心　同上豆名

戚治　本草加名引蛮名花　青花　弱枝　王門

金帯　共山上　悉止　桃花語　棗樹　枝荒本草

国立国会図書館

本草図譜　１２冊　寄別９１２１

０９－０４７

国立国会図書館

本草図譜　１２冊　寄別９１２１

０９－０４８

仲思棗

物印忙ハ載
ル所ノ圖ニ
ノ類ナラン

一種

朝鮮　なつめ

葉大ハナレ則ちく光赤
大ハナレ扶ハく肉多く
核ハナレ亦大なり此
細目の大棗ハナレ薬用
ニ上品なり

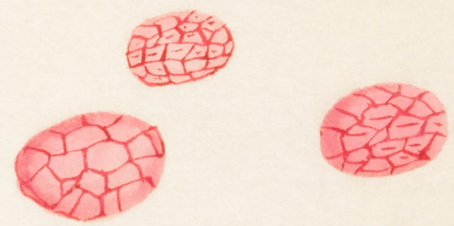

国立国会図書館

本草図譜　１２冊　寄別９１２１

０９－０４９

本草圖譜卷之六十三目録

果部　山果類

梨子　なし　一
鵝梨　同　あるとしき
消梨　同　まゝなし
青梨　同　あをなし
甘棠梨　同　りんかなし
赤棠　同　とゝらのとう　五
乳梨　ちゝあし　二
水梨　うらなし
赤梨　てうせん
鹿梨　いしなし
棠梨　かまかいとう
海紅　かまかいとう

国立国会図書館