

THE
ILLUSTRATED
DENTAL CATALOGUE



THE M. OGAWA DENTAL MFG. Co.

No. 7, Minamishinjyuku, Kojimachi-cho,
Tokyo, Japan.
Tel. Ryobanji # 333.

小川齒科製品要目

小川齒科製品製造所

大日本東京
東京市有明区有明
第二番七番地電話
東京二二八番有明電話

PRINTED IN JAPAN

Small text at the bottom of the cover, likely publication or printing details.

支店

Small text at the very bottom of the cover.

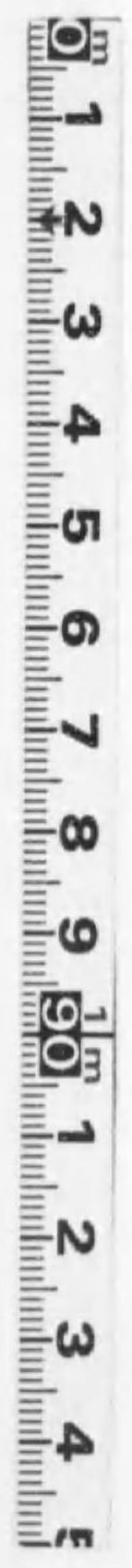

始



特

THE
ILLUSTRATED
DENTAL CATALOGUE



THE M. OGAWA DENTAL MFG. Co.

No. 7. *Minamikonyacho. Kiobashi-ku,*
Tokyo, Japan.

Tele. *Kyobashi.* # 732.

錄目業營品要科齒

所賣販造製品要科齒川小

市京東本日大

地番七町屋紺南區橋京

(番二三七橋京話電(長))
(番九二二八京東座口替振)

BRANCH:

No. 21. *Saigicho, Kandaku. Tokyo, Japan.*

Tele. *Honkyoku* # 1757.

店 支

地番一十二町木柄佐區田神市京東
(番七五七一局本話電)



7116
775



本書ハ日常必用齒科器械ノ極ク一般概畧ヲ目錄トシテ
印刷シタルニ止マルヲ以テ他日増補更ラニ一層完全ナ
ル目錄ヲ出版以テ顧客諸君ニ配布致サンコトヲ期ス

編者誌

大正
2. 10. 2
内交



小川齒科要製品製造販賣店主小川松次郎

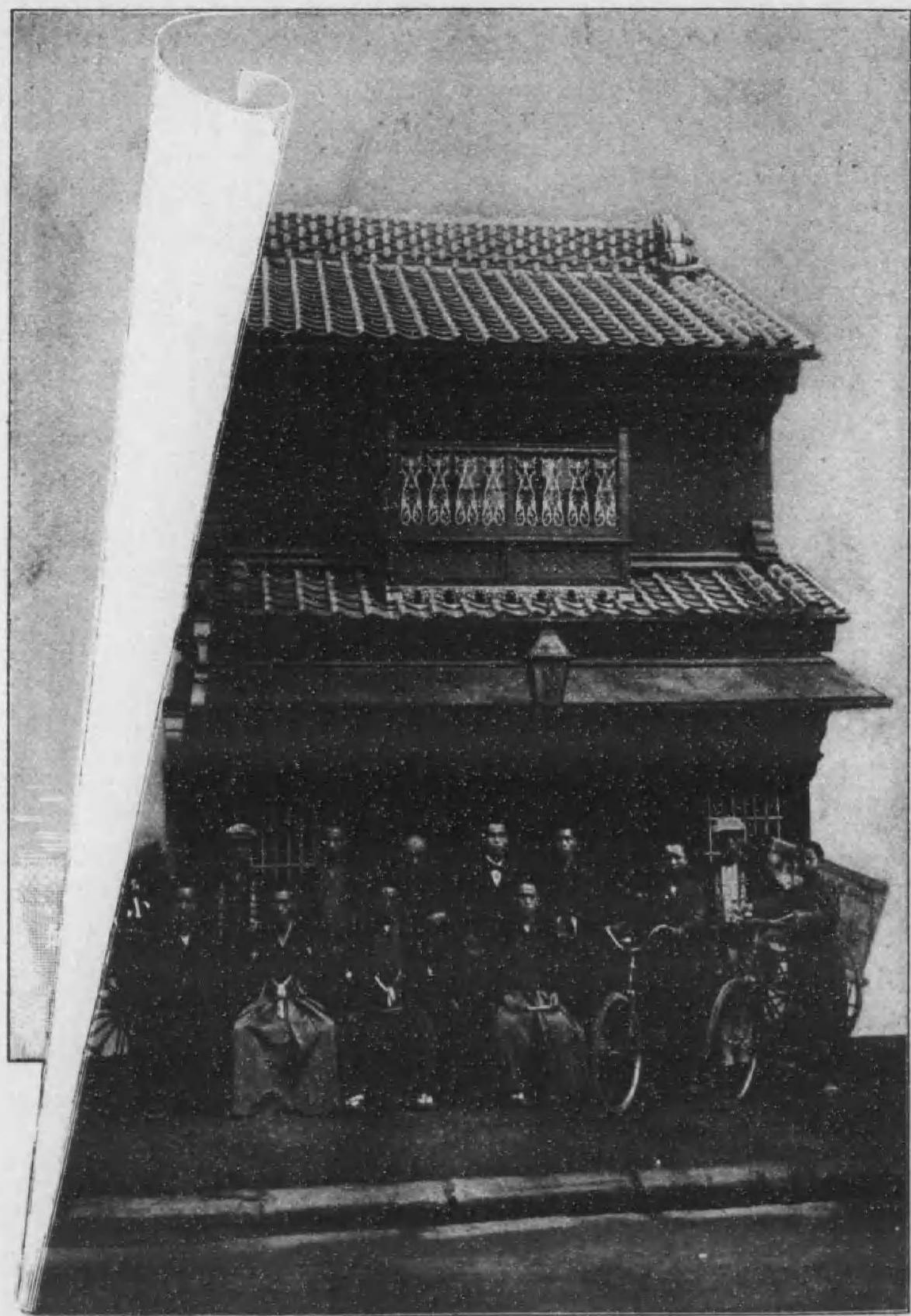

員店及主店 = 並觀外ノ店賣販品要科齒川小

店 賣 販 造 製 品 用 科 齒 川 小

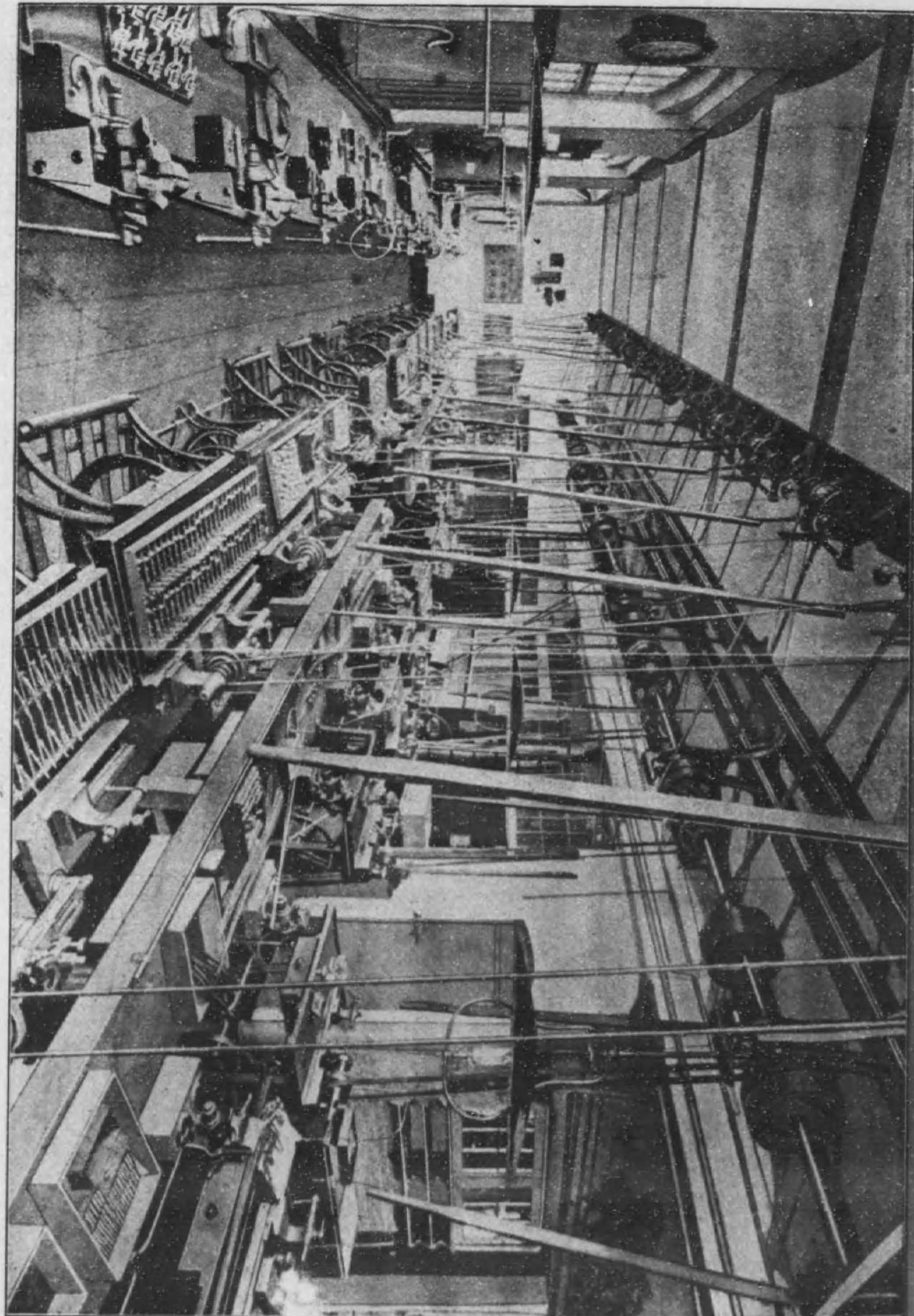

社 會 ル フ ン ハ ー パ ー エ ン シ ン
 場 工 二 第 景 光 ノ 場 工 作 製 品 屬 附 同 及 ヲ シ ン エ
 於 ニ 本 日 ラ 店 繁
 手 ー ル ケ ヲ 及 同 附 屬 品 製 工 作 場 特 約 シ 景 光
 販 賣 店 々 於 本 日 之 繁 華 街 上 設 立 同 時 附 屬 製 品 工 作 場 景 光 場 及 同 附 屬 製 品 工 作 場 二 第 工 場
 繁 華 街 上 設 立 同 時 附 屬 製 品 工 作 場 景 光 場 及 同 附 屬 製 品 工 作 場 二 第 工 場

THE M. OGAWA DENTAL MFG. CO.

57

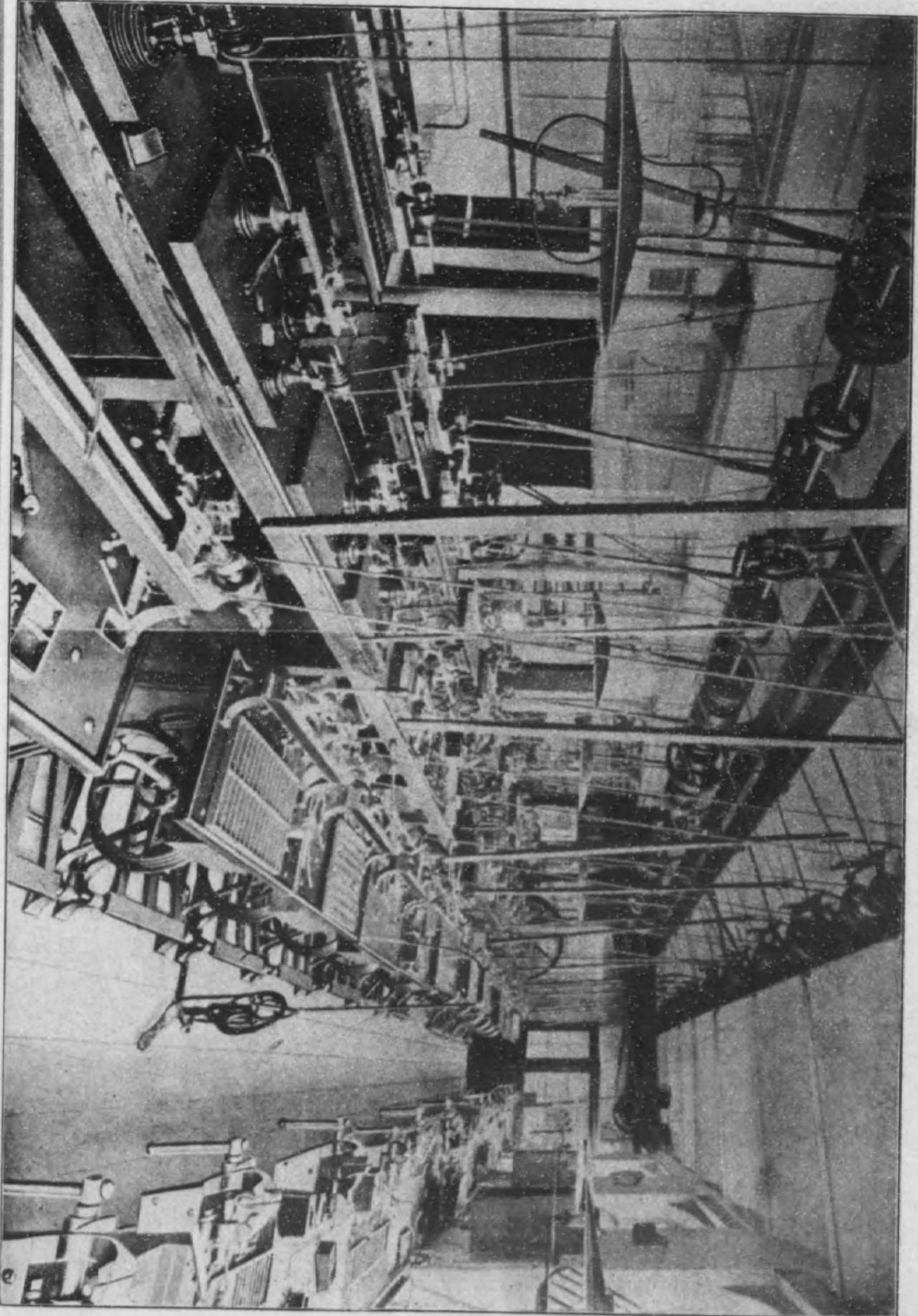

場 工 一 第

店 賣 販 造 製 品 要 科 齒 川 小

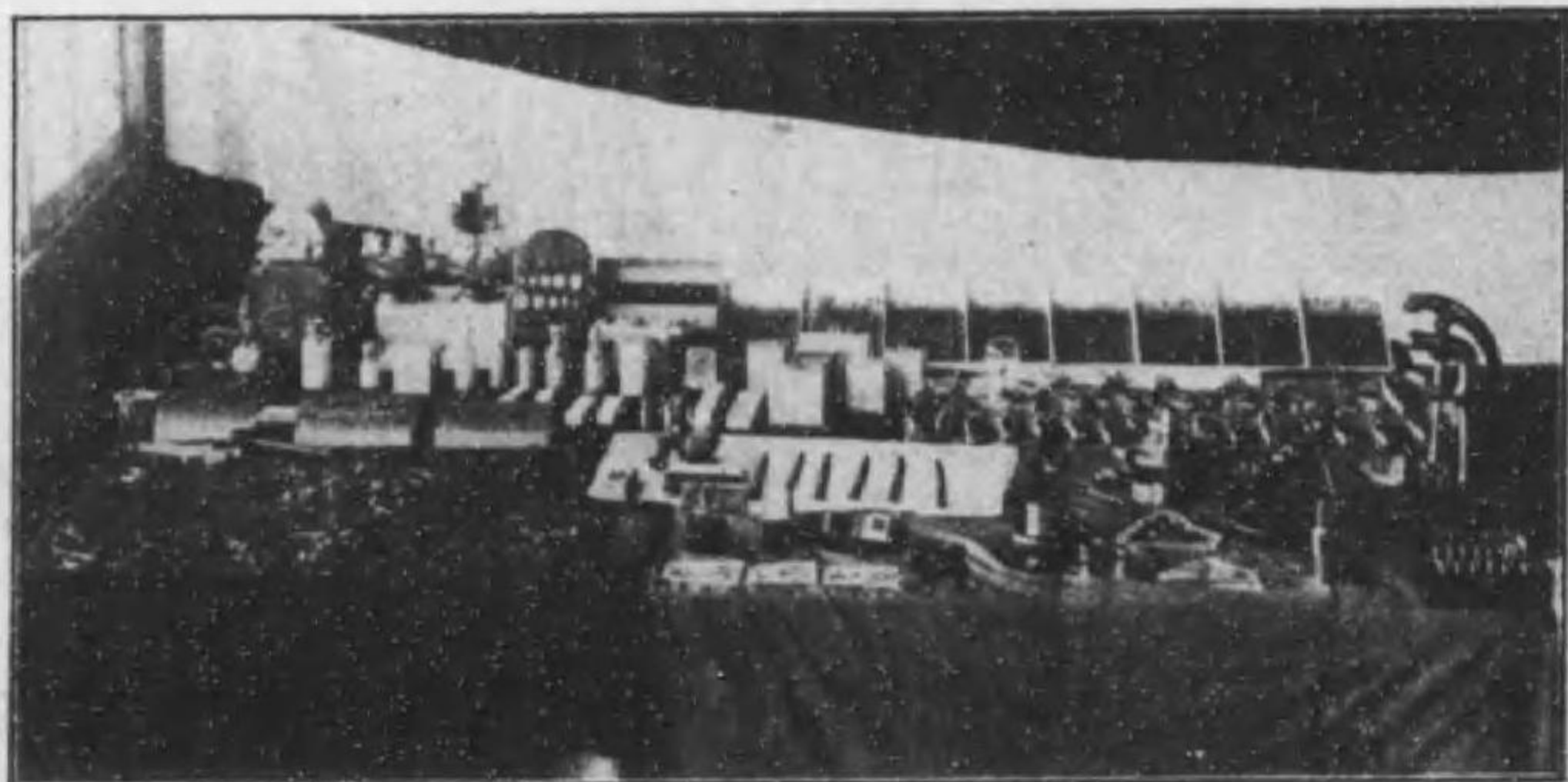
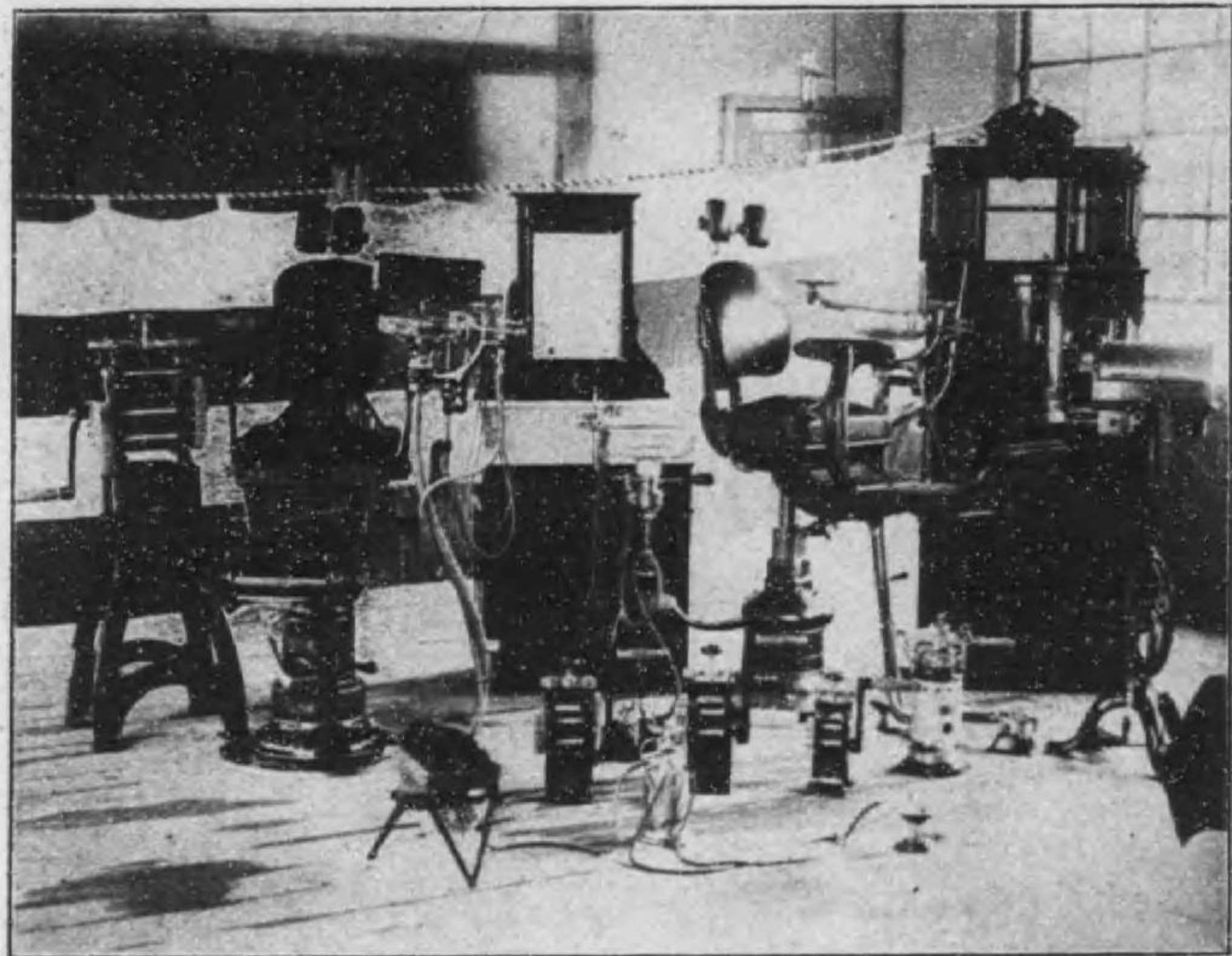

ニ内場會會大校學醫門專科齒本日日十月四年四十四治明
景光ルタシ列陳ヲ品商設開ヲ會覽展品要科齒店弊

THE M. OGAWA DENTAL MFG. CO.

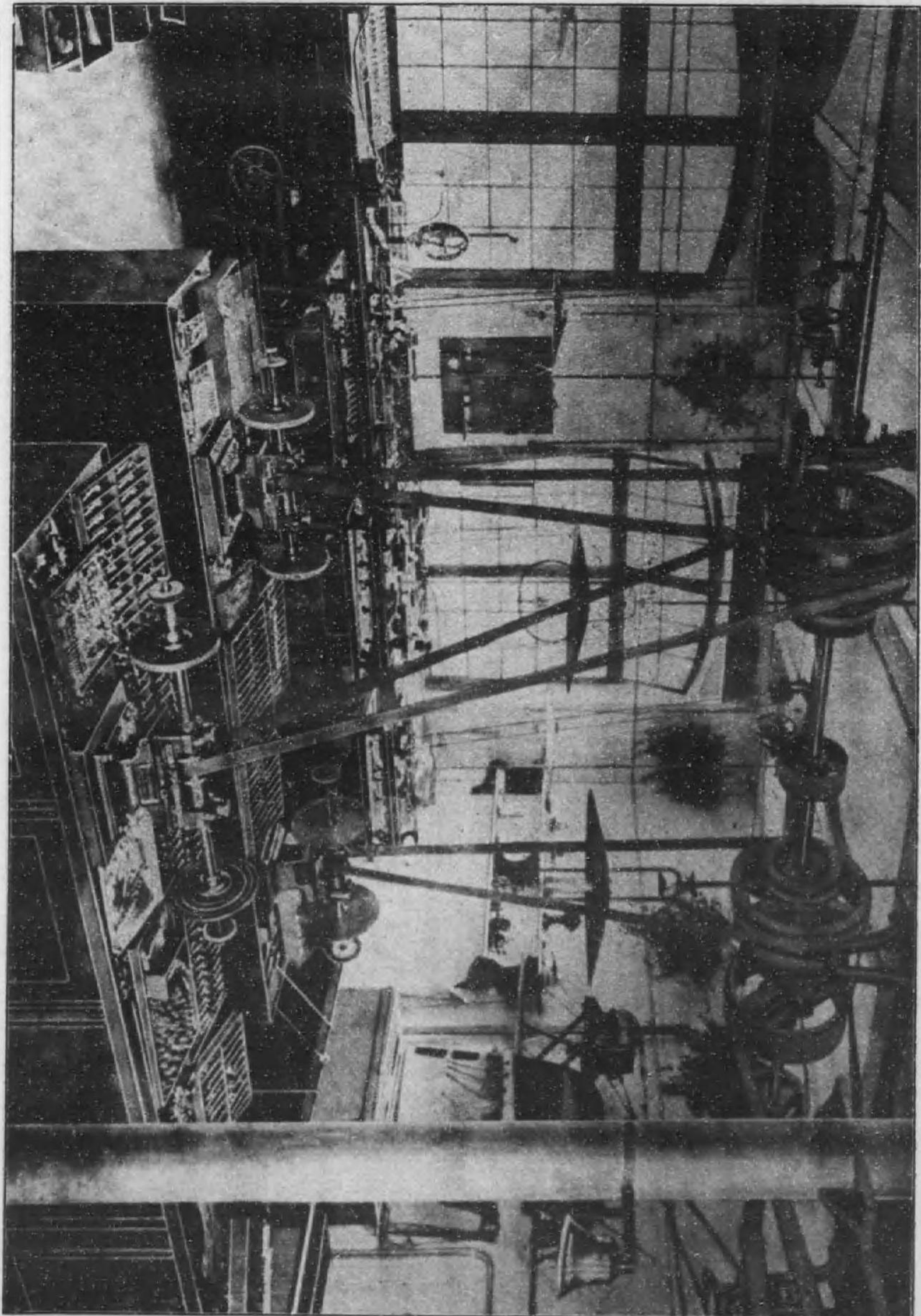

景 光 ノ 場 工 上 仕

謹告

吾邦齒科醫術ノ顯著ナル進歩ハ實ニ世界ノ驚嘆スル所ナリトス然リ而シテ之ニ要スル齒科器械并ニ材料ノ是ト伴ハザル可カラザルハ論ヲ俟タザルナリ茲ニ於テ乎弊店ハ率先シテ精良ナル齒科器械并ニ材料ノ製造ニ勉メ或ハ輸入シテ廉價ニ販賣シ以テ各位ノ御希望ニ負カザランコトヲ期シ專心之レガ注意ヲ怠ラズ着々トシテ其實ヲ舉ゲタルハ既ニ各位ノ諒トセラル、所ナラン曩ニ東京勸業博覽會ニ我製品ヲ出品シテ最高ノ賞牌ヲ受領シタルガ如キハ以テ弊店製作品ノ卓越セル所以ヲ證スルニ足ルベク從而各位ノ信用ヲ博シ多大ノ賞讚ヲ賜ハリ日ニ月ニ隆盛ノ域ニ進ミ今ヤ大ヒニ海外ノ需要ヲ供給スルガ如キ盛況ヲ呈スルニ至リタルハ弊店一同ノ光榮トスル所ニシテ亦是各位御愛顧御引立ノ餘慶ト深ク感謝スル所ナリ然シテ從來ノ工場ハ勢ヒ狹隘ヲ感ズルニ至リ更ニ擴張ノ工ヲ起シ已ニ完成シタルヲ以テ猶益々奮勵斯業ノ發展ヲ期シ材料ヲ選擇シ熟練ナル技師ヲシテ職工ヲ指導監督セシメ不絶研究ヲ怠ラズ製品ノ改良ヲ企圖シ嶄新ナル製作器械ヲ増設シテ生産費ヲ輕減シ精巧優良ノ製品ヲ廉價ニ供給スルハ勿論海外諸國ノ有名製造所ト特約シ率先嶄新ナル器械及材料ヲ直輸入整備シ置キ薄利ヲ以テ御高需ニ應ジ其他特別御註文品ニ對シテハ特ニ勉強迅速ニ取寄セ凡テ御便宜ヲ相謀リ可申ニ付何卒倍舊ノ御愛顧ヲ賜ハリ多少ニ不係御註文被仰付度奉懇願候

小川齒科要品製造販賣店 店主 小川松次郎敬白

御注文ニ就キテノ注意

- 一、本目錄發行後ハ總テ本目錄記載ノ定價ニ依リ前目錄定價ハ相用ヒ不申候
- 二、本目錄掲載ノ圖及組合セ品ハ醫術ノ進歩ニ伴ヒ怠ラズ改良ヲ相加ヘ居リ候間器械器具ノ組合セ及其構造等ニ多少變更相生ジ候事モ可有之候
- 三、御注文書ハ可成詳細明瞭ニ御記載被成下度候
- 四、御宿所送達地ハ明瞭ニ其都度御明示相成度候
- 五、外國輸入品ノ價額ハ本書發行當時ノ相場ナレバ今後原價及關稅ノ變動等有之候場合ハ隨而價額ニ變更ヲ來タスコト有之ベク斯ル際ハ其時ノ相場ヲ以テ精々薄利ヲ以テ御高需ニ可應候
- 六、御注文ノ節ハ物品代價ノ外荷造運送貨ヲモ併セテ御送金被下度一圓以下ノ御送金ニ對シテハ郵便切手代用不苦候
- 七、販賣ノ方法ハ特別ノ御約束無之外ハ總テ現金取引ノ定則ニ御座候間御注文ノ節ハ物品代價ニ相當ノ荷造費ヲ併セテ御送金被下度願上候代金引替小包或ハ荷爲替付運送ニテモ御便宜送荷可仕候得共御注文ノ際物品代價ノ三分ノ一以上ノ御送金ヲ特ニ御願致置候
- 八、荷造運送方ニ關シ特ニ御指定無之候時ハ弊店ニ於テ適宜最低貨率ニテ運達ノ方法ヲ講ジ取斗ヒ可申候得共可成汽車便ハ何驛卸汽船便ハ何港陸揚ト御指圖被下度又代金引換小包郵便ノ御注文品ニハ其留置局名御申相成度候
- 九、海陸運送ノ荷物ニシテ保險ノ必要ヲ認メ候場合ハ適宜ニ保險相附シ可申保險料ハ御注文主ノ御負擔タルコト豫メ御承知置被下度候
- 十、荷造ノ義ハ他年ノ經驗ト注意ヲ以テ堅固ニ致シ候故若シ途中破損スルガ如キ場合ハ運搬者ノ不注意ニ屬スベキヲ以テ取扱運送店ニ辨償方御掛合被下度候
- 十一、弊店ノ御得意様方ニ對スル取扱振ニ關シ御不滿等ノ義有之候節ハ御遠慮ナク店主宛御注意相願度候

次 目

次	目	Page	次	目	Page
17	トッレ-マンジンエ	17	1	トフセレ	1
18	トッレ-マクッチマト-オ	18	2	式ルブ-ケ、ンジンエ	2
19	臺療治製鐵式川小	19	3	式-ヨシ 同	3
20	臺療治型ヤピンロコ號一第	20	3	車滑 同	3
21	臺療治型ヤピンロコ號二第	21	4	No. 6 ス-ビドンハ	4
22	臺療治型ヤピンロコ、ルアイディア	22	5	No. 7 同	5
23	圖剖解ブンホ型號二第、一第	23	5	ルグンアトイラ	5
24	臺療治用行旅式新最良改	24	5	ルグンアラトニコ	5
25	臺療治製木式幡小	25	5	トンイヨジブリス	5
26	臺療治用行旅便輕製木式川小	26	6	No. 6. 7 ルブ-シキレフ	6
27	ト、ケッラブルブ-テ-ツ號二第	27	6	ズ-シ	6
28	ルブ-テトケッラブ號一第	28	6	ルブ-ケ長	6
29	ドンタスルブ-テトケッラブ	29	6	ルブ-ケ短	6
30	用道水製子硝 同	30	6-8	-パ用ンジンエ	6-8
31	用付取臺療治 上 同	31	9	ル-リド用ンジンエ	9
32	箱械器用行旅	32	10	-マ-リ氏-ソ-ビ 同	10
33	鞆籠藥用診往 筒筆械器	33	11	ル-レドンマ 同	11
34	號一第	34	11	ンジンエ手	11
35	號二第	35	12	ムダンロコ、ムダンラボ-カ	12
35	號三第	35	13	-ボカカバ、ムダンロコ、ムダンラボ-カ	13
36	號四第	36	13	クスイデ	13
37	號五第	37	13	ブツカ-バラ	13
38-41	-ターベカスキエ	38-41	14	ユシラブリイホス-ツ	14
42	-ラロブスキエ	42	14	ユシラブソソソビロ	14
42-43	-ラケス	42-43	14	ユシラブ、ス-チ	14
44	ル-ゼチ	44	14	ユシラブ-キイワ	14
45	具填充形成	45	15	トンイボブ-シラブア	15
45	具磨研	45	15	-ボカカバ、ムダンロコ、ムダンラボ-カ	15
46	(頭片)器填充形成	46	15	ドンタストンイボ	15
47-48	(頭兩) 同	47-48	16	クスイデブ-シラブア	16
48	器送輸 ムガルマア	48	16	-タツカボカ-パツコ	16
49-50	器填充金	49-50	16	クスイデドンモヤイダ	16
			16	-タウバ-パツコ	16

小包郵便料金表

量	目	内地		臺灣及樺太		朝鮮國	
		普通	書留	普通	書留	普通	書留
貳百々マデ		八	一二	二〇	三〇	三〇	三五
四百々マデ		一二	一八	三〇	四〇	四〇	四五
六百々マデ		一六	二四	三五	四五	四五	五〇
八百々マデ		二〇	三〇	四〇	五〇	五〇	五五
壹貫々マデ		二四	三六	四五	五五	五五	六〇
壹貫貳百々マデ		二八	四二	五〇	六〇	六〇	六五
壹貫四百々マデ		三二	四八	五五	六五	六五	七〇
壹貫六百々マデ		三六	五四	六〇	七〇	七〇	七五

小包郵便物ノ容積ハ長、幅及厚トモ各二尺ヲ限リトシ幅及厚五寸以内ノモノハ長サヲ三尺迄延スヲ得重量及料金左ノ如シ

代金引換ニハ
外ニ取立金送達料トシテ其引換金額拾圓迄ハ五錢拾圓以上百圓迄ハ其超過シタル金額ニ對シ拾圓迄毎ニ金四錢百圓以上壹千圓迄ハ其超過シタル金額ニ對シ拾圓迄毎ニ金二錢ヲ要ス

御注文御送金ノ便法

(郵便振替貯金ノ應用、弊店口座東京八二二九番)

一、振替貯金法ニ依リ御送金ノ節ハ振替貯金用紙中ニ拂込票及拂込通知票ノ捺印アル部ニ金高、月日御住所御姓名ヲ御記入相成リ(拂込通知票ノ裏面ニアル通信文記載欄ニハ御注文及御送金ニ關スル要件、其他何ナリトモ御隨意ノ通信文ヲ認メ御差出シ相成リ候テ差支無之候)其用紙ヲ接續ノ儘現金(又ハ現金代用ノ證券)ヲ添ヘテ最寄ノ郵便局へ御差出シ相成リ候ヘバ郵便局ハ些少ノ手数料ヲ徴收シテ貯金加入者タル弊店へ貯金局ヲ經テ其拂込ヲ通知シ來ルベク而シテ拂込者ニ對シテハ受取ノ證據トシテ右用紙ノ中ニアル受領票ヲ郵便局ヨリ相渡シ可申又弊店ハ貯金局ヨリ通知ヲ得テ拂込ミノ次第ヲ領知スルヲ以テ其旨直ニ御拂込者ニ通知可仕候

一、以上ノ手續ニ依レバ御送金ノ方法簡便ニシテ通信欄内ヲ以テ通信シ得ルガ故ニ簡單ナル要件ハ別ニ書狀ヲ送ル手数料ヲ要セズ且僅々ノ費用ヲ以テ用ヲ辨ジ得ル事ニ御座候

一、右ノ次第ニ付弊店へ御送金ノ節ハ此方法御採用相成候ハバ從來ノ如ク爲替取組ヤ書留郵便ニテ發送スル等ノ面倒モ無之尙其上途中危險ノ憂ヲ除キ安全且ツ便利ノ事ニ御座候又用紙ハ何レノ郵便局ニモ備ヘアリ候へ共御入用ノ節ハ御一報次第御送附可仕候

大正 年 月 日第 號 大正 年 月 日第 號

齒科帳簿取簿法施行二件七之帳簿ノ設備ハ一日モ缺クベカラズ此ニ於テカ幣店ハ齒科治療簿ヲ調製シ各位ノ便宜ヲ計ラント欲シ本様式ノ帳簿ヲ調製シ今回製本完成セリ頁數四百仙ニ索引二十頁總クローソク文字入定價金壹圓參拾錢送料金拾貳錢也記入人數八百人

殿				殿					
職業	年齡	職業	年齡	職業	年齡	職業	年齡		
住所		住所		住所		住所			
第	號ヨリ來ル	第	號ヨリ來ル	第	號ヨリ來ル	第	號ヨリ來ル		
備	考	病	名	備	考	病	名		
月日	患部	治	法	手術料	月日	患部	治	法	手術料
合計金高				合計金高					
入金額				入金額					
差引殘金高				差引殘金高					

Page	Page
94	51
95	51
93	52
97-98	52
99	53
100	53
101	53
102	54
103	54
104	55-53
105	64
106-110	65
111	65
	66-67
112	67
113-114	68
115	69
115	69-70
	71-72
116	73-74
117-120	75
121-122	...
123-124	76-77
125	78
126-127	79-80
128	81
129	82
130	83-87
131	88
132	89
133	90
134	91
135-149	92
150-159	93

TEH SHAW'S DENTAL ENGINE.

車 盤 旋 科 齒 式 氏 一 ヨ シ

本器ハ「ケーブル」ヲ用キズシテ手柄ニ與フベキ動力ヲ一個ノ鋼鐵製心棒ヲ單ニ推進彈條螺線(ト通稱ス)ニ依リテ連結回轉セシムルヲ以テ其回轉ノ圓滑ナル些々タル音響ヲモ發スルコトナク且ツ操縦自在而カモ永久ノ使用中單ニ安價ナル推進彈條螺線ノ切斷スル位ニ止マルヲ以テ最モ經濟的ナリ

六番、七番共舶來ポイント壹打附屬 正 價 金 四 拾 貳 圓

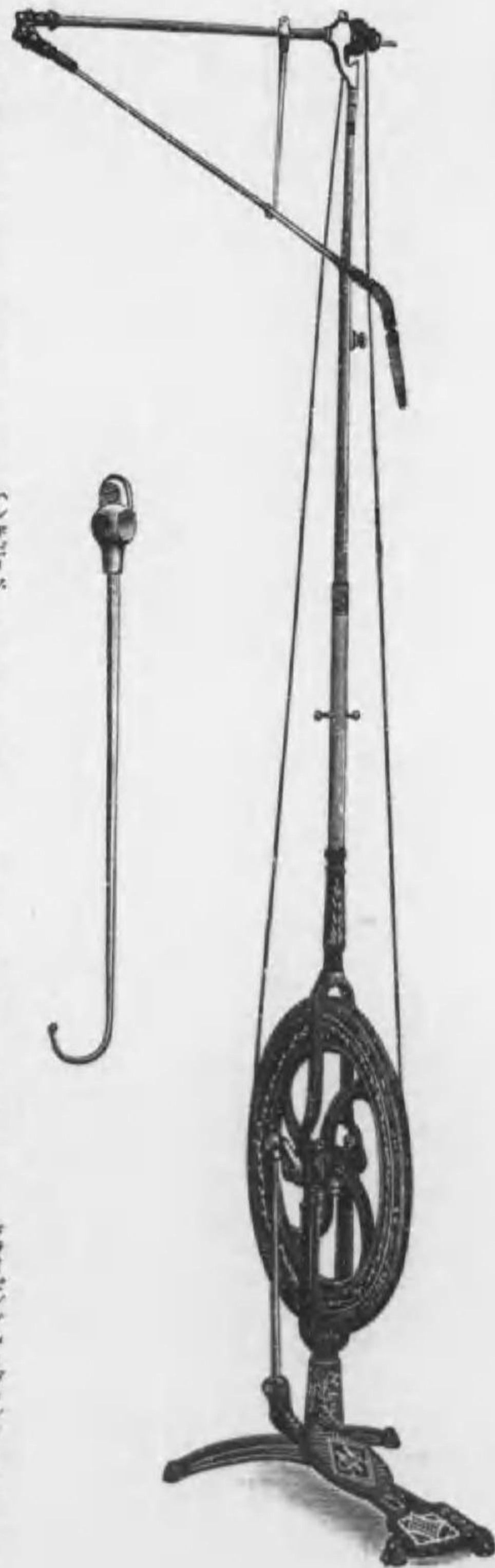

THE PULLEY-HEAD FOR

DENTAL ENGINE.

車 滑 用 車 盤 旋



本器ハ第一圖ニ示シタル「ケーブル」式旋盤車ノ竿部ト螺線(ト通稱ス)子、螺線及ビ手柄等ヲ連結セシムベキ滑車ニシテ此滑車ノ回轉ニ由リ螺線ヲ通シテ手柄ニ動力ヲ與フル旋盤中主要ナル部分ナリ

正 價 金 四 圓

DENTAL CABLE ENGINE.

車 盤 旋 科 齒 式 ル プ ー ケ

本「ケーブル」式エンジンハ汎ク齒科醫ノ賞用セラレツ、アルモノニシテ更ニ弊店工作部ガ多年ノ製作上ニ於ケル經驗ト熟練トハ使用者諸彦ノ實驗上ニ於ケル結果ニ鑑ミ凡テノ缺點ヲ改良シタルガ故ニ如何ナル神經質ノ患者ト雖モ惡感ヲ起スガ如キ音響ヲ發スルコトナク且ツ構造堅牢外觀ノ美ナル他ニ其比ヲ見ザル所ニシテ曩ニ東京勸業博覽會ニ出品シ一等賞牌ヲ得タルガ如キハ蓋シ偶然ニアラザルナリ

六番、七番共舶來ポイント壹打附屬

正 價 金 四 拾 圓



ENGINE HAND-PIECE, No. 7.
柄 手 號 七 用 車 盤 旋
(ヌービロン)



錢 拾 五 圓 貳 拾 金 價 正 付「ルブーシキレフ」
圓 拾 金 價 正 シナ「ルブーシキレフ」

RIGHT-ANGLE HAND-PIECE.
スービドンハ、ルグンアトイラ



也 圓 六 金 價 正 各 用 柄 手 番 六
用 柄 手 番 七

CONTRA-ANGLE HAND-PIECE.
スービドンハ、ルグンアーラトンコ



也 錢 拾 五 圓 八 金 價 正 各 用 柄 手 番 六
用 柄 手 番 七

SLIP-JOINT CONNECTION.
(シヨシクネンコトニイヨジブツリス)
器 筵 連 捨 取



錢 拾 五 圓 八 金 價 正 各 用 柄 手 番 七、番 六

ENGINE HAND-PIECE No. 6.
柄 手 號 六 用 車 盤 旋
(ヌービロン)



錢 拾 五 圓 參 拾 金 價 正 付「ルブーシキレフ」
圓 壹 拾 金 價 正 シナ「ルブーシキレフ」

リナノモルセ示ヲ圖ノ解分柄手圖上ハ C, B, A 圖下

A



B



C



EXCAVATING BURS.

(一アバ.ンジンエ)子鑽用車盤旋

ROUND.
狀球



WHEEL.
狀輪車

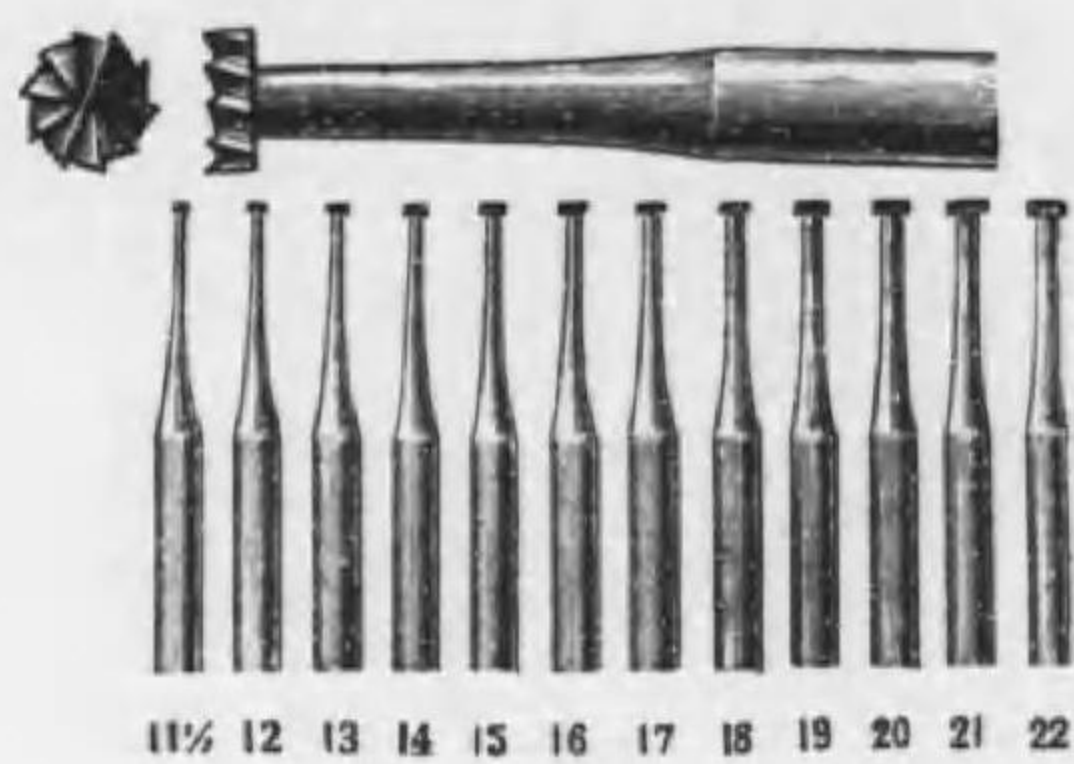

INVERTED CONE.
狀臺倒

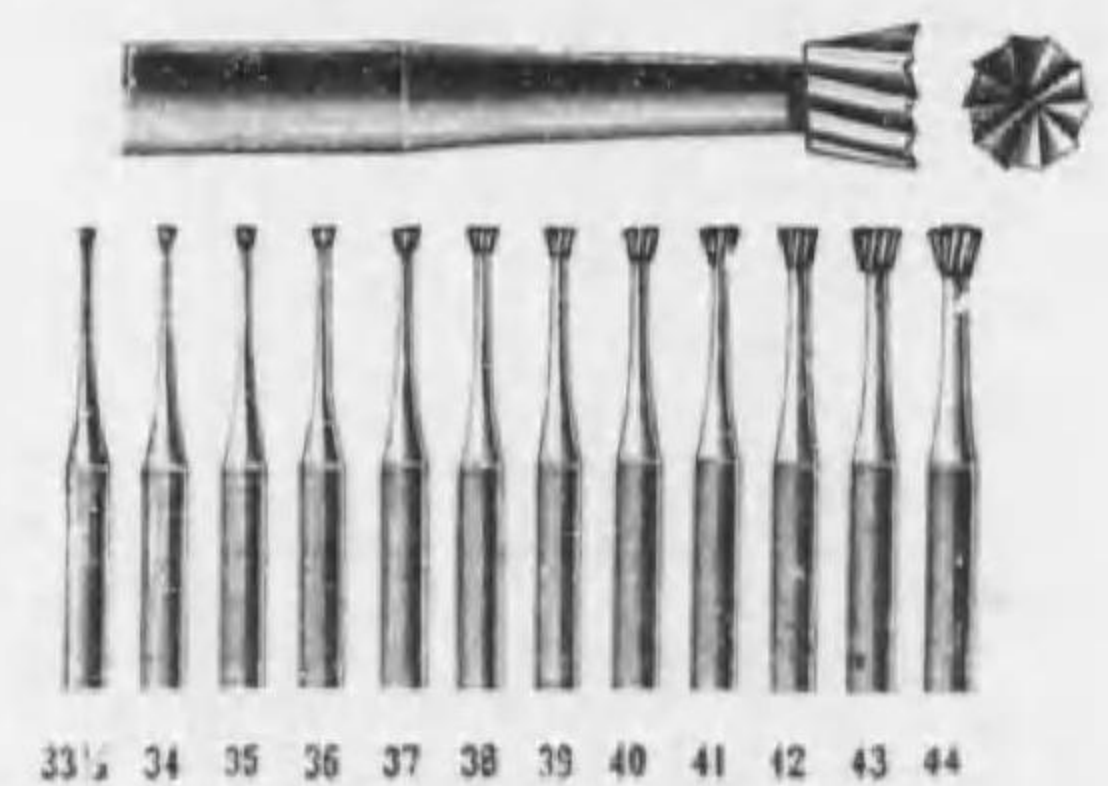

BUD.
狀蕾



FISSURE, FLAT END.
狀溝列頭平

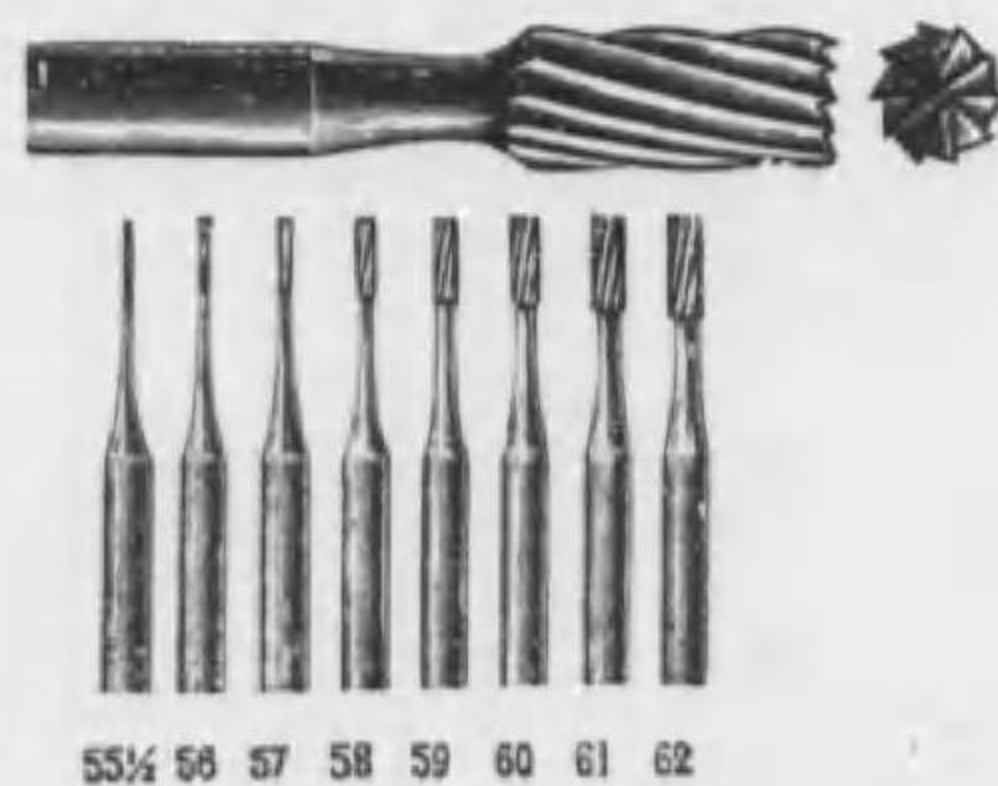

FISSURE, POINTED.
狀溝列頭尖



DUPLEX-SPRING CONNECTION.
器篸連旋螺條彈重二

ンヨシクネンコ グンリブス スクツレブダ

用柄手番六 FOR No 6 HAND-PIECE.



用柄手番七 FOR No. 7 HAND-PIECE.

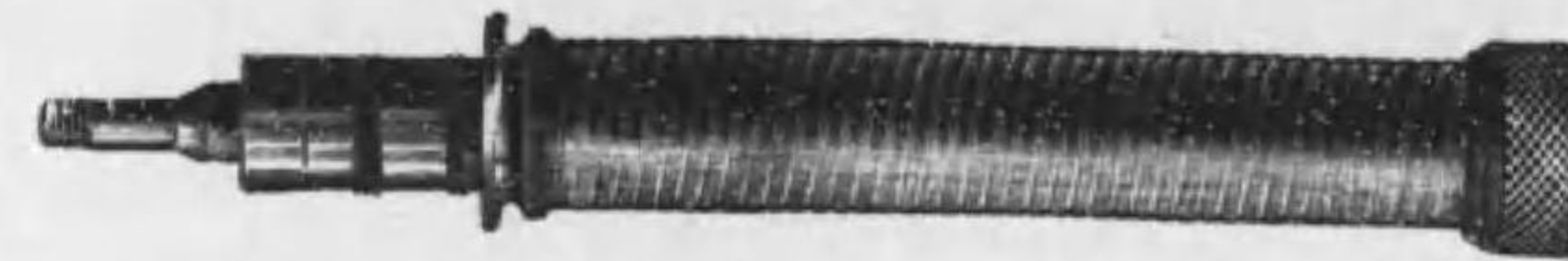

七六番
手柄用
各一丁
正價金貳圓五十錢

ENGINE SHEATH WITH METAL ENDS.

子覆線螺用車盤旋



錢十貳圓壹金價正 付具金付取

ENGINE CABLE.

(ルブーケ長)線螺用車盤旋



錢十貳圓壹金價正

DUPLEX DRIVING SPRING.

(ルブーケ短)旋螺條彈重二來舶



シナ金口 付金口
錢五十七金 付金口鑰具價正
錢十六金 シナ金口

DRILLS FOR ENGINE.
子 錐 用 車 盤 旋

FLAT SPEAR POINT.
穂 鎗 平

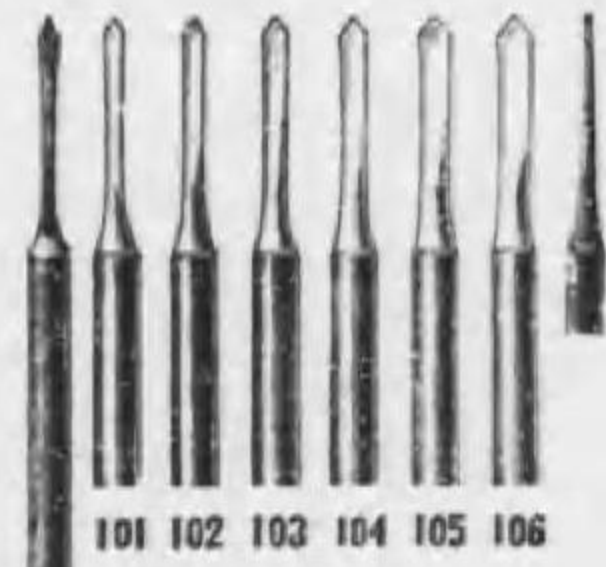

101 102 103 104 105 106

SQUARE.
穂 鎗 方

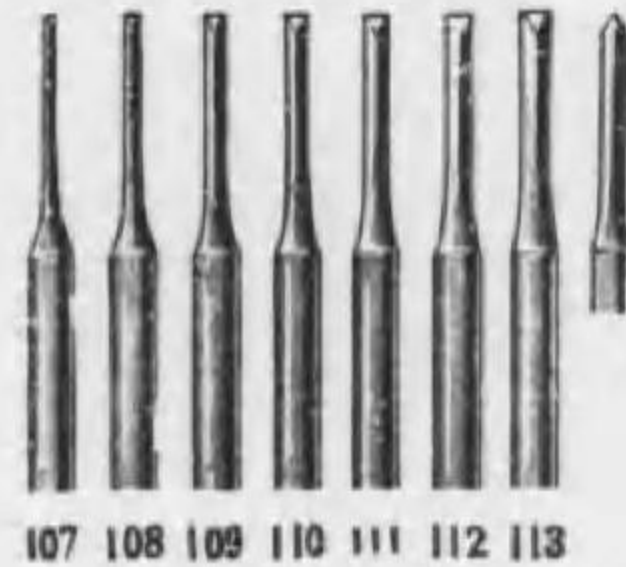

107 108 109 110 111 112 113

FLAT SQUARE POINT.
穂 鎗 方 平

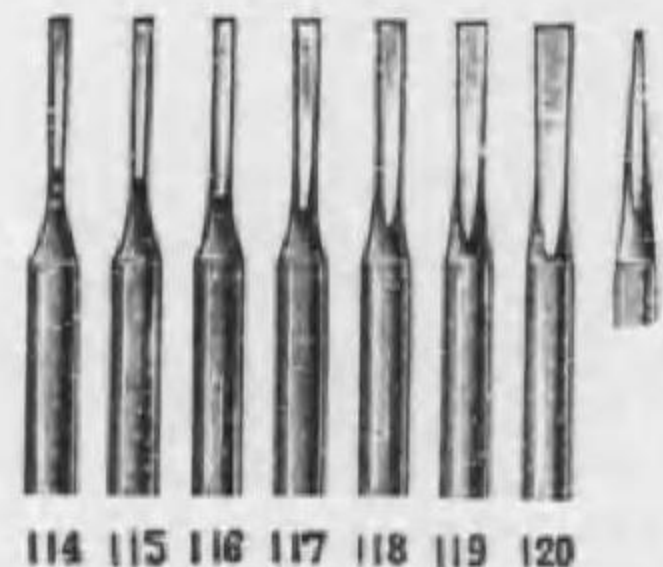

114 115 116 117 118 119 120

SPADE.
穂 鑿 平



121 122 123 124 125 126 127

FORBES'S.
穂 頭 棋

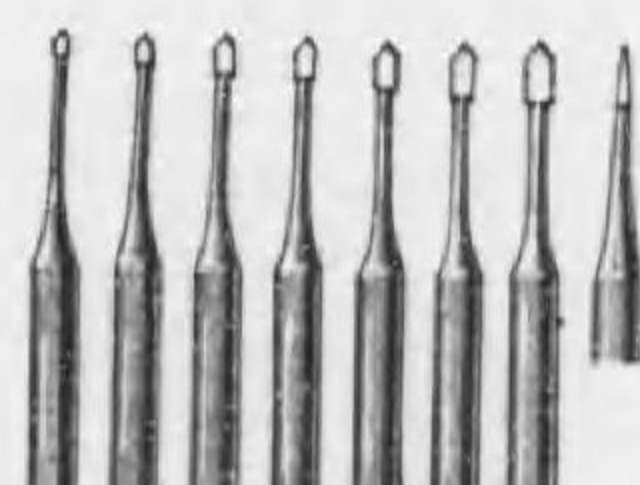

128 129 130 131 132 133 134

ROUND.
穂 圓 平

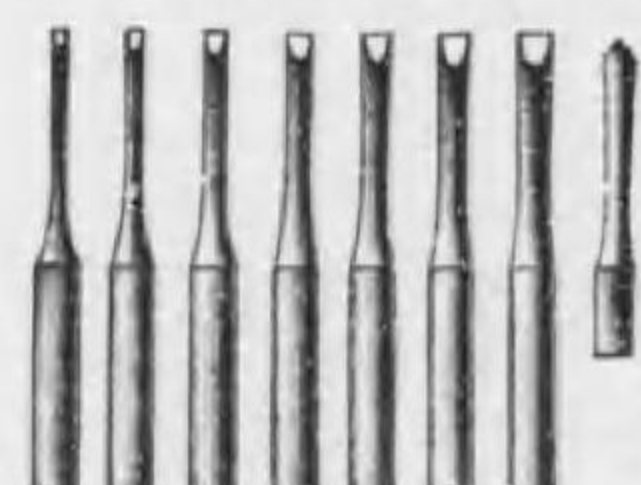

135 136 137 138 139 140 141

FIVE-SIDED.
穂 角 五

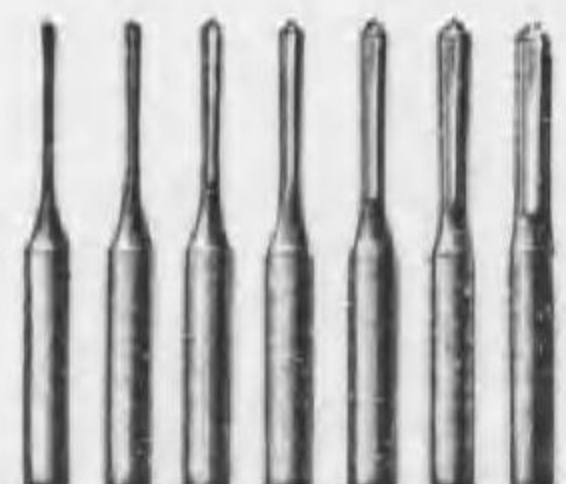

142 143 144 145 146 147 148

TWIST.
穂 鎗 捻



150 151 152 153 154

FLEXIBLE BURS.
子 鑽 撓 可

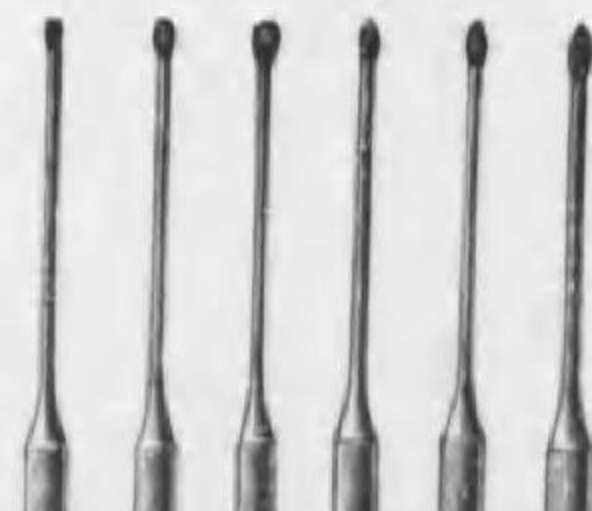

155 156 157 158 159 160

FLEXIBLE DRILLS
子 錐 撓 可

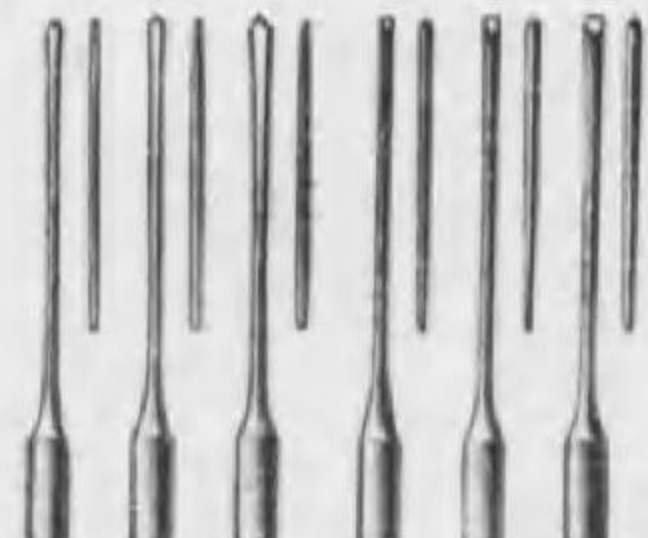

161 162 163 164 165 166

AMBL R DRILLS.
子 錐 狀 溝



167 168 169 170 171 172 173

TALBOT REAMERS.
子 錐 孔 擴 氏 ト ヲ ボ ル タ



178 179 180

EXCAVATING BURS.

(一アバ、ンジンエ)子鑽用車盤旋

PEAR.
狀 實 梨



OVAL.
狀 球 平



77 1/2 78 79 80 81 82 83 84 85 86 87 88



88 1/2 89 90 91 92 93 94 95

ENAMEL CUTTING BURS FOR ENGINE.

子 鑽 開 穿 質 瑯 玳 用 車 盤 旋

ROUND. FISSURE, FLAT END.
狀 球 狀 溝 列 頭 平

FISSURE, POINTED.
狀 溝 列 頭 尖

PEAR.
狀 實 梨

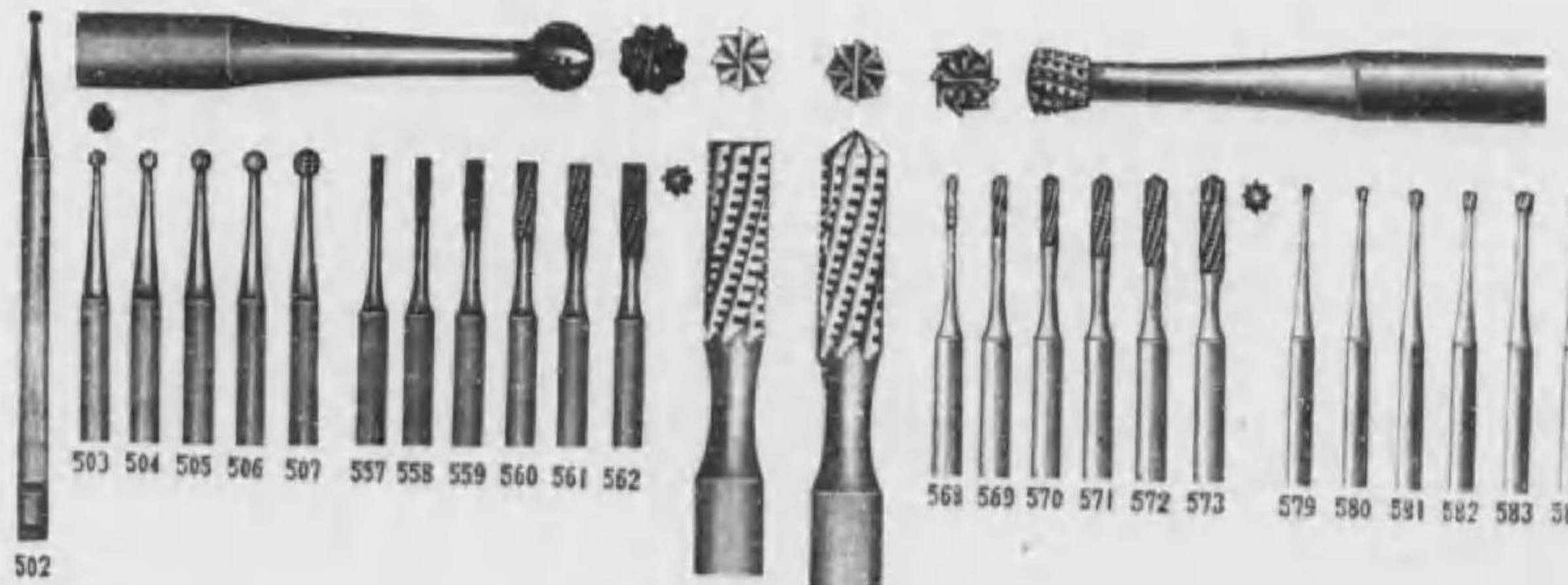

502

503 504 505 506 507 557 558 559 560 561 562

568 569 570 571 572 573 579 580 581 582 583 584

MANDRELS, PORTE-POLISHERS.

子 軸 保 用 車 盤 旋
(ムンドリヤ)

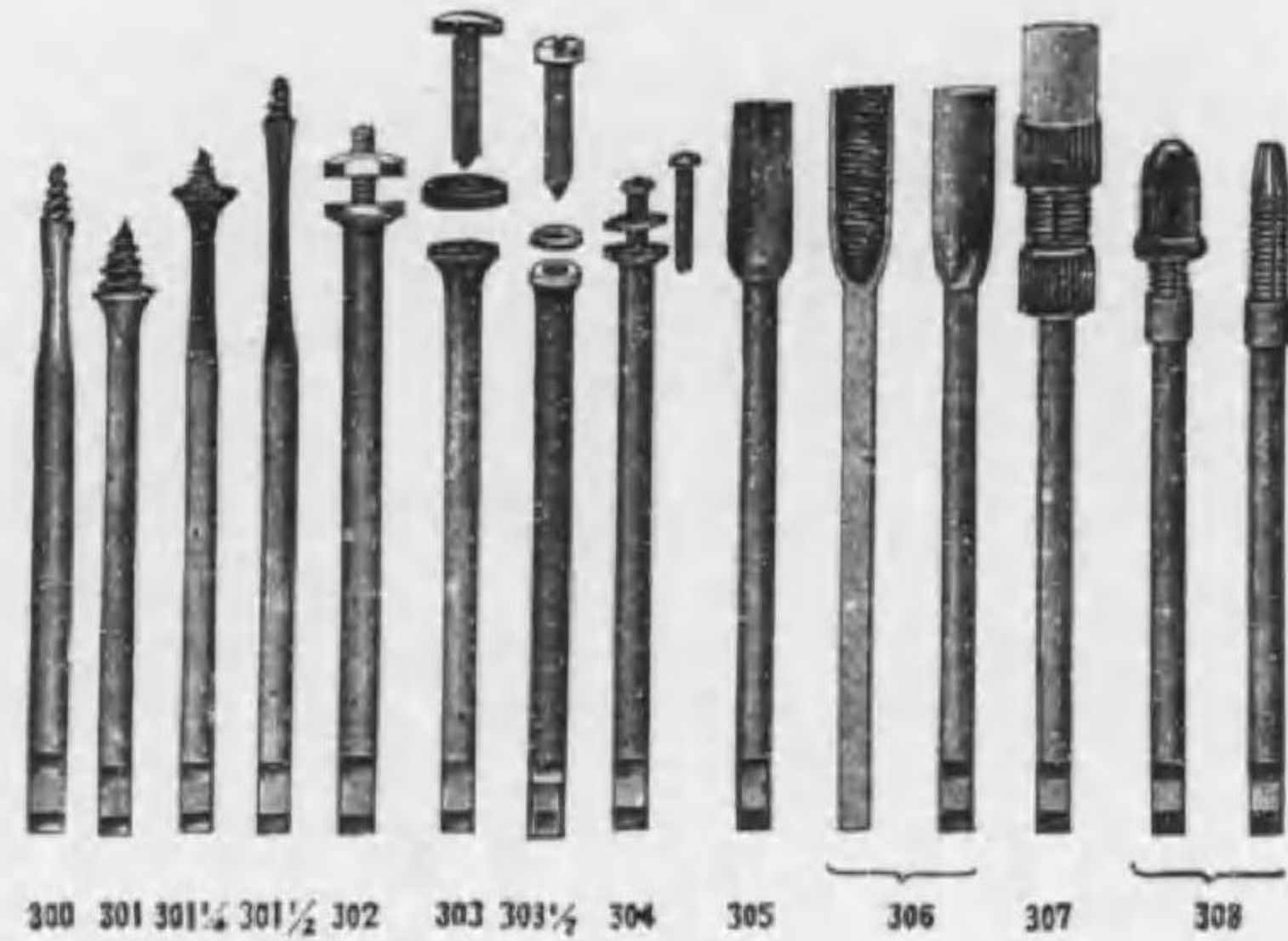

價 正

Nos. 300301	コロンダム及カーボランダムポイント用	一本金貳拾八錢
Nos. 301 $\frac{1}{4}$301 $\frac{1}{2}$	同 上	一本金參拾錢
Nos. 302303 $\frac{1}{2}$	ジスタ及ホキール用	一本金四拾錢
No. 304 同	上	一本金四拾錢
No. 305	ツースブラッシュ及ウードポイント用	一本金四拾錢
No. 306 同	上	一本金五拾錢
No. 307 308	同 上	一本金七拾五錢

ポイント各種價格ハ舶來品ナリ

ENGINE-BIT HOLDER.

ン ジ ン エ 手



錢 拾 七 金 價 正

價 正 子 錐 及 子 鑽 孔 穿 用 車 盤 旋

Nos. 7 $\frac{1}{2}$ 7	一打金三圓	Nos. 8 11	一打金三圓八拾錢	
„ 11 $\frac{1}{2}$18		„ 19 22		一本金三拾五錢
„ 33 $\frac{1}{2}$40		„ 41 44	一打金參圓五拾錢	
„ 44 $\frac{1}{2}$51		„ 100148		一本金參拾錢
„ 55 $\frac{1}{2}$62		一本金二拾八錢	„ 502507	
„ 66 $\frac{1}{2}$73	„ 579	584	一本金三拾五錢	
„ 77 $\frac{1}{2}$84	„ 557	562		一本金三拾五錢
„ 88 $\frac{1}{2}$95	„ 568	573		
Nos. 150154	一本	金八拾五錢			
Nos. 155160	一本	金九拾錢			
Nos. 161166	一本	金七拾錢			
Nos. 167173	一本	金壹圓貳拾錢			
Nos. 178180	一本	金壹圓貳拾錢			

◎以上ポイント各種價格ハ舶來品ナリ

◎ポイント類御注文ノ節ハ「ハンドピース」ノ番號又ハ「ライトアングル」用ナル
ヲ等御失念ナク御記載被成下度候

和 船 壹 本 各
製 來 價 金 壹 圓 五 拾 錢
金 正 價 金 壹 圓 五 拾 錢
壹 圓



ROOT REAMERS
DEvised BY
DR. F. A. PEESO

—マ—リ氏—ソ—ビ

DISKS.

CORUNDUM, CARBORUNDUM, VULCARBO.

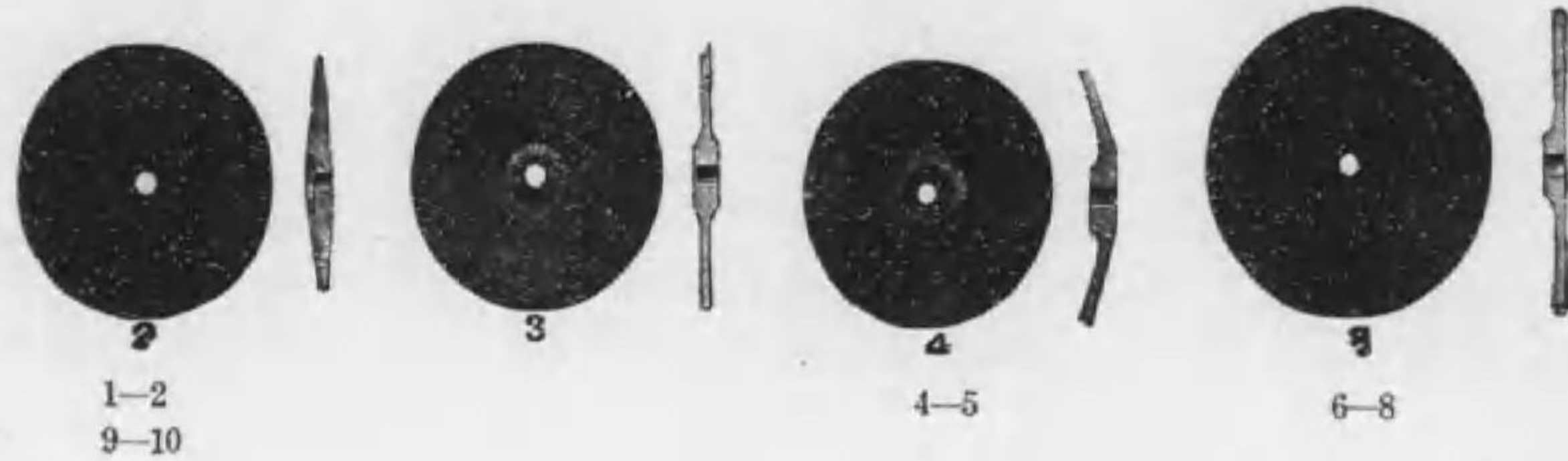

一打 金壹圓八十錢
 一個 金十八錢
 一打 金參拾圓
 一個 金貳拾錢
 一打 金貳拾圓
 一個 金貳拾錢

ホワイト會社
バツファロー會社 製品

本品ハ一號ヨリ十號迄ノ形狀アリテ此ニ示セルハ原形ノ儘ノ最大ナル形狀ヲ示セルモノナリ乃チ二號ヨリ一號ノ方ハ小サクシテ形狀ハ相同ジク四號ニ比シ五號ハ小ニシテ且ツヨリ深キ杯狀ヲナシ八號ニ比シ六號ハ小サク九、十號ハ一、二號ト同形ニテ只薄キノミナリ

SOFT-RUBBER POLISHING CUP.

ブツカーバラ性軟用磨研



錢八拾金 個一 錢十八圓壹金 打一 價正

CARBORUNDUM AND CORUNDUM WHEELS.

ルーキホ.ムダンロコ及ムダンラボーカ

ノモノ吋半徑直

HALF-INCH SIZES



No. 301
1/2-Inch
Thickness

No. 302
1/2-Inch
Thickness

No. 303
3/8-Inch
Thickness

ノモノ吋五ノ分八徑直

FIVE-EIGHTHS-INCH SIZES



No. 304
1/2-Inch
Thickness

No. 305
1/2-Inch
Thickness

No. 306
1/2-Inch
Thickness

ノモノ吋三ノ分四徑直

THREE-QUARTERS-INCH SIZES



No. 307
1/2-Inch
Thickness

No. 308
1/2-Inch
Thickness

No. 309
1/2-Inch
Thickness

ノモノ吋壹徑直

ONE-INCH SIZES



No. 310
1/2-Inch
Thickness

No. 311
1/2-Inch
Thickness

No. 312
1/2-Inch
Thickness

米國
ホワイト會社及バツ
ファロー會社製品
コロンダム、ホキ
ル各種
一打ニ付
正價金壹圓八拾錢
一個ニ付
正價金拾八錢
カーボランダム、ホ
キール各種
一打ニ付
正價金參圓
一個ニ付
正價金三拾錢

ABRASIVE POINT.

CORUNDUM, CARBORUNDUM, VULCARBO.



舶來品

コロランダム、ポイント

正價金八錢

カーボランダム、ポイント

正價金二十五錢

ヴアルカーボ、ポイント

正價金二十錢

300 ヨリ 301¹/₃ 迄ノマントレルニ附

スルニハ「セルラツク」ヲ以テ

固着スベシ

STAND FOR ENGINE-BITS.

臺子孔穿用車盤旋



本器ハ常ニ穿孔子ヲ配列シ置キ施術中容易ニ
 所要穿孔子ノ撰擇ヲシテ便ナラシムルノミナ
 ラズ穿孔子ノ腐蝕ヲ保護シ且總金屬「ニツケ
 ル」鍍金ナルヲ以テ體裁ノ優美ナル實用ト裝
 飾トヲ兼備シタル良器ナリ

木製 正價 金七拾五錢
 同 金八十五錢

TOOTH WHEEL BRUSHES.

毛刷用磨研

(ユシツラブルーキホスーツ)



No. 1.

No. 2.

錢拾七圓一金價正 打一

錢五拾金價正 個一

ROBINSON BRISTLE DISK AND PORTE-POLISHER.

毛刷用磨研

(ユシツラブ氏ソソソビロ)



錢十三金價正 個一 來舶

TOOTH POLISHING BRUSH.

毛刷用磨研狀筆

(ユシツラブ、スーチ)

錢拾八金價正 打一 來舶

STEEL WIRE WHEEL BRUSH.

毛刷狀輪線鐵鋼



手用鋼鐵刷毛

正價 金四拾五錢

硬毛製 正價 金四拾五錢

正價 金八拾五錢

本器ハ最モ細微ナル鋼鐵線
 ヲ以テ製造シタルモノニシ
 テ旋盤車長ケイブルノ端部
 ニ裝置シ穿孔鑽子及充填器
 等ノ尖端溝中ニ附着間在セ
 ル汚物ヲ掃除スルニ缺クベ
 カラザルモノナリ

ENGINE MALLET, No. 4.

子 鋸 用 車 盤 旋 號 四 第

(ト ヲ レ - マ . シ ジ ン エ)



船 來 品

六、七番ハンドピース用

各 正 價 金 拾 六 圓

スリッブジョイント用

正 價 金 二 十 圓

本器ハ其構造簡單ニシテ堅牢且ツ鋸打動作ノ正確ニシテ迅速ナル他ニ其比ヲ見ザル所ナリ而シテ充填力ノ強弱ハBノ調節ニ依リテ變化スベク又鋸打速度ノ緩急ハ旋盤車回轉ノ度ニ伴フ其最高速度ノ鋸打力ハ殆ンド電氣鋸ニ遜色ナシ而シテ旋盤車回轉中ト雖モ術者ノ鋸打動作ノ停止ヲ要セバ鋸狀滑子Cヲ指頭ニテ僅カニ引上グルコトニ依リ瞬時ニ鋸打動作ヲ停止セシムルコトヲ得指頭ヲ離セバ即時鋸打ヲ續行ス又Aノ注油孔ヨリ器械ノ内部全般ニ注油スルコトヲ得ベシ本器ハ其重量頗ル輕ク且ツ小形ナル故ニ「ハンドピース」ニ箆着シ使用スルモ「ハンドピース」ヲ損傷セシムルコトナシ

CASE ABRASIVE DISK

クスデ.ブーシラブア

船 來 品
正 價
各 一 個 ニ 付
7/8 金 七 拾 五 錢
5/8 金 六 拾 錢



“COPPER-CARB” CUTTERS

一タツカボーカーバツコ

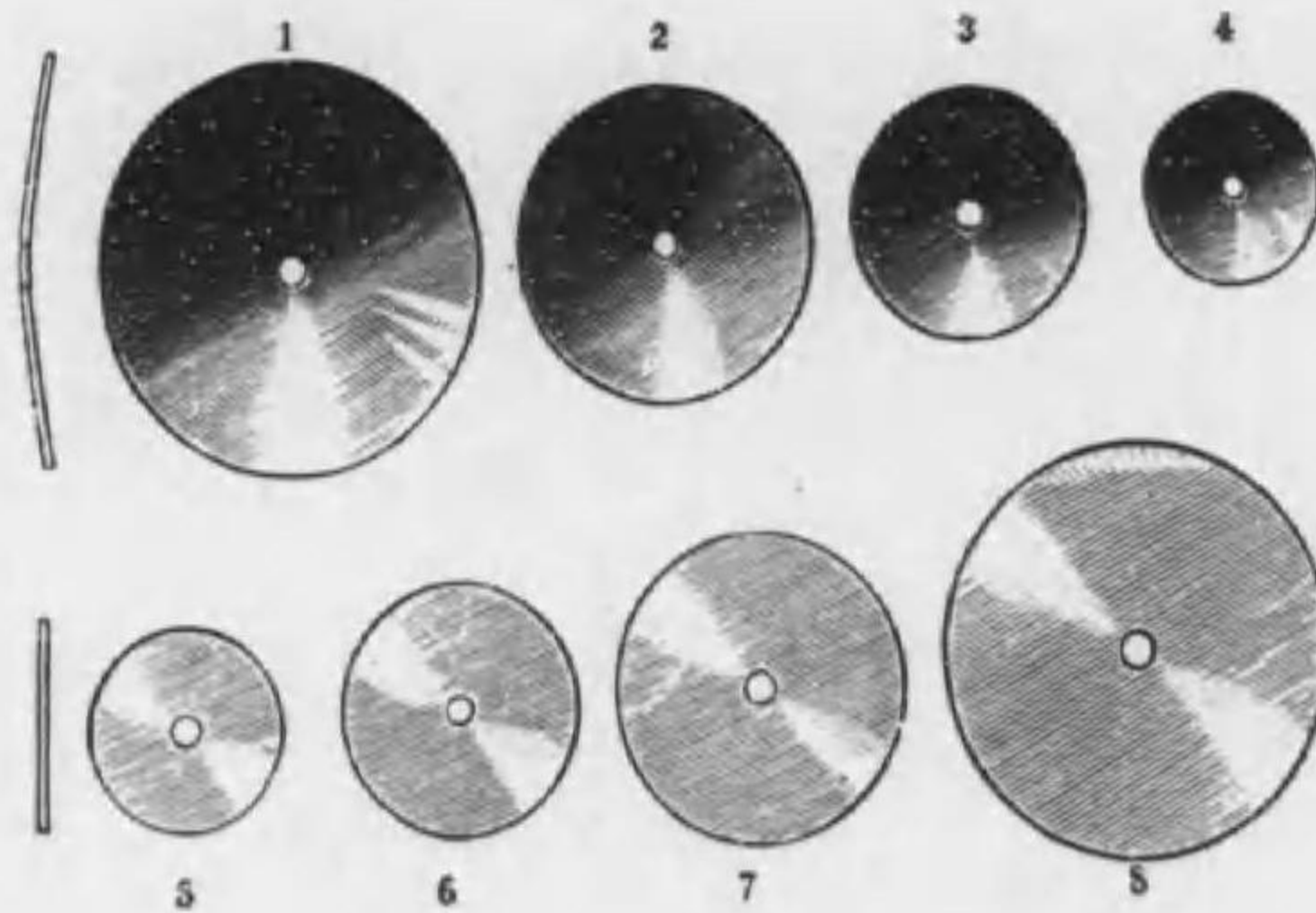

船 來 品
正 價
一 號 ヨ リ 八 號 迄 一 組
金 貳 圓 五 拾 錢
各 一 個 ニ 付
金 三 拾 五 錢

COPPER-CARBO POWDER

一タウバボーカーバツコ

船 來 品
正 價
一 瓶 ニ 付
金 三 拾 五 錢

DIAMOND DISK.

クスデドンモヤイダ

船 來 品
正 價
一 個 ニ 付
3/4 金 五 圓
7/8 金 五 圓 五 十 錢
右 定 價 ハ 時 々 高 低 變 動 ヲ 來 ス 場 合 有 之 候 ニ 付 一 定 セ ズ

THE OGAWA'S DENTAL CHAIR.
臺 療 治 製 鐵 式 川 小



本圖中安頭臺ハ第二號コロンビヤ型ト同様ニ改良セリ

本器ハ曩ニ弊店工作部ニ於テ現今賞用セラレツ、アル種々ノ治療臺ノ長所ヲ採用シテ製造シタル鐵製治療臺ニシテ發賣以來多大ノ賞賛ヲ博シ已ニ數百臺ノ御用命ヲ蒙ムリタルガ如キハ弊店ノ光榮トスル所ナリ然リ而シテ齒科醫術ノ進步ニ伴フ器械ノ改良ハ又弊店ノ義務の本領ト信ジ各位ノ御希望ニ違ハザランコトヲ期シ日夜之レ

ガ改良ニ苦心シ今回更ニ材料ヲ精撰シ弊店工作部員獨特ノ技能ト熱心ナル研究トニ依リ大改良ヲ施シ一層完全精巧ノ製品ヲ見ルニ至レリ曩ニ東京勸業博覽會ニ出品シ弊店獨リ賞牌ヲ得タルガ如キハ又以テ本品ノ卓越スル所以ヲ證スルニ足ル

◎改良後ノ本器ノ特色

- 回轉起臥自在ナルコト
- 腕掛ヲ取外シ得ル裝置ヲナシアル
- 小兒用踏臺ノ裝置アルコト
- 背褥安頭臺足掛部等ノ動作ハ患者ノ身長ニ應ジ自在ニ伸縮シ得ル

支柱、卓子、唾壺附屬

正價金 九拾五圓

他ニ荷造實費金五圓

DOUBLE ACTION AUTOMATIC MALLET.
子 鎚 填 充 働 自 頭 兩 來 舶

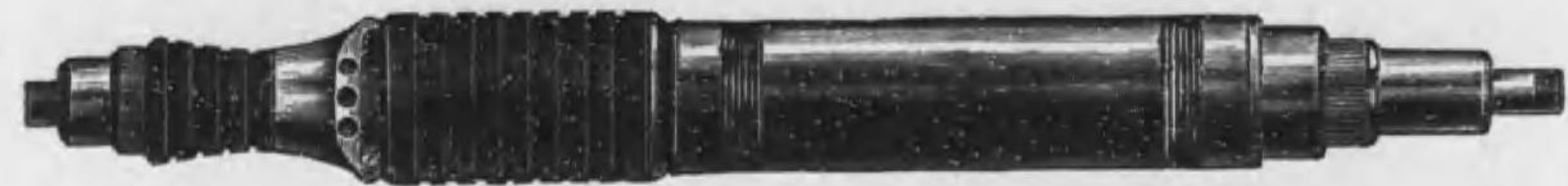

No 8 DOUBLE ACTION AUTOMATIC MALLET
子 鎚 填 充 働 自 頭 兩 號 八 來 舶



本器ハ押引兩打壓作用ヲ具備シ而シテ其鎚打作用ハ緩急強弱術者ノ任意ニ調節スルコトヲ得如何ナル至難ノ齒牙ニテモ容易ニ且ツ完全ニ金充填ヲ施スコトヲ得ル良器ナリ

正 價

兩頭自動充鎮鎚子一丁ニ付(舶來)

金 拾 六 圓

八號兩頭自動充鎮鎚子一丁ニ付(舶來)

金 拾 六 圓

No. 2 COLUMBIA STYLE DENTAL CHAIR.

臺 療 治 型 ヤ ビ ン ロ コ 號 二 第

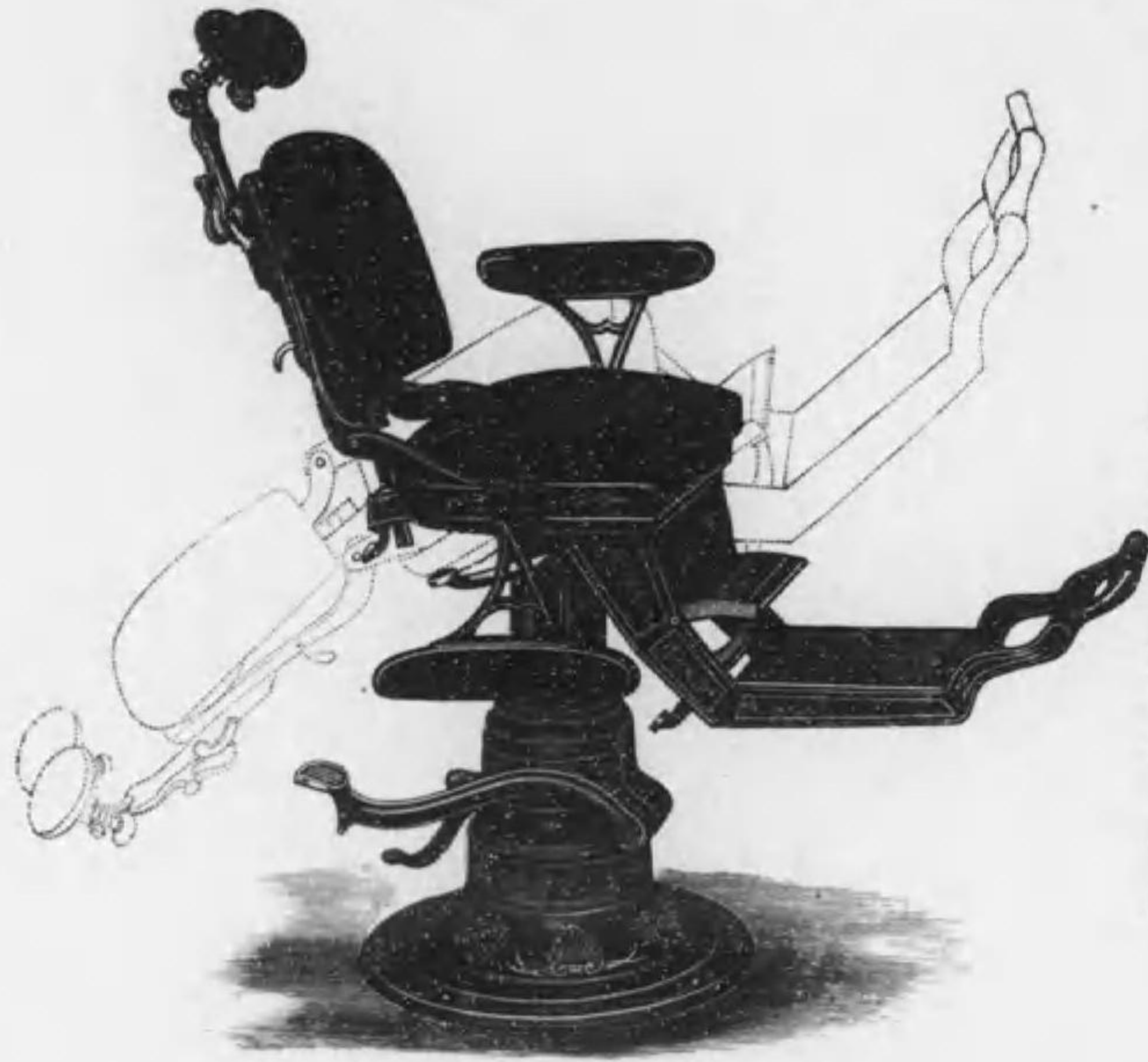

正 附 屬 ナ シ
 價 金 百 八 拾 五 圓
 乙 甲 同 正 價 金 三 拾 圓
 荷 造 實 費 金 五 圓

弊店曩ニ小川式鐵製治療臺ヲ製造シ發賣以來日未ダ淺キモ各位ノ御愛顧ニ依リ已ニ數百臺ノ製造ヲ見ルニ至レルガ如キ偉大ノ成功ヲ奏シ大々的賞賛ヲ博シタルハ弊店ノ光榮トスル所ナリ然レドモ該品タルヤ昇降ノ便ナキヲ以テ未ダ各位ニ充分ノ御満足ヲ與フルコト能ハザルヲ遺憾トシ昨春以來範ヲ最近歐米ニ於テ最モ賞用セラル、二號コロソピア治療臺ニ則リ之ヲ改良製造ニ着手シ弊店工作部員ノ熱心ナル研究ハ其獨特巧妙ナル技術ト相俟チ且ツ材料ノ撰擇ニ就テハ特ニ卓絶ナル技能ヲ有スル技師ヲシテ擔當セシメ今ヤ奈ク堅牢ニシテ精巧優秀ナル他ニ其比ヲ見ザル二重昇降オイルポンプ裝置ノ鐵製治療臺ヲ製造發賣スル機運ニ達シ殆ンド海外諸國ノ製品ヲ凌駕スルニ至レリ果シテ弊店ノ虛妄誇大的ノ言ニアラザルコトハ御實驗ノ上其眞價ヲ了知セラレンコトヲ希望スル所ナリ

◎ 本器ノ特色

- 一、二重昇降オイルポンプ裝置ナルヲ
- 一、起臥回轉ノ自在ナルヲ
- 一、安頭臺ノ轉位伸縮固定自働裝置ナルヲ
- 一、背褥ノ轉位伸縮自在ナルヲ
- 一、腕掛ヲ取外シ或ハ折下ヲナシ得ル裝置アルヲ
- 一、小兒踏板ハ改良裝置ナルヲ
- 一、漆塗蒔繪等ノ優美ニシテ容易ニ落剝セザルヲ
- 一、價格ノ低廉ナルヲ

No. 1 COLUMBIA STYLE DENTAL CHAIR

臺 療 治 型 ヤ ビ ン ロ コ 號 一 第



本圖中安頭臺 第二號コロソピア型ト同様ニ改良セリ

正 價 附 屬 品 ナ シ
 金 百 五 拾 圓
 附 屬 用 支 柱、卓 子、唾 壺
 一 組
 金 貳 拾 五 圓
 他ニ荷造實費金五圓

本器ノ特色

- 一、二重昇降オイルポンプ裝置ナルコト
- 一、起臥回轉自在ナルコト
- 一、安頭臺ノ轉位伸縮固定自働裝置ナルコト
- 一、背褥ノ轉位伸縮自在ナルコト
- 一、漆塗蒔繪等ノ優美ニシテ容易ニ落剝セザルコト
- 一、價格ノ低廉無比ナルコト

SECTIONAL VIEW

No. 1 & No. 2 COLUMBIA STYLE DENTAL CHAIR

臺 療 治 型 ヤ ビ ン ロ コ 號 二 第 及 號 一 第

圖 ノ 剖 解

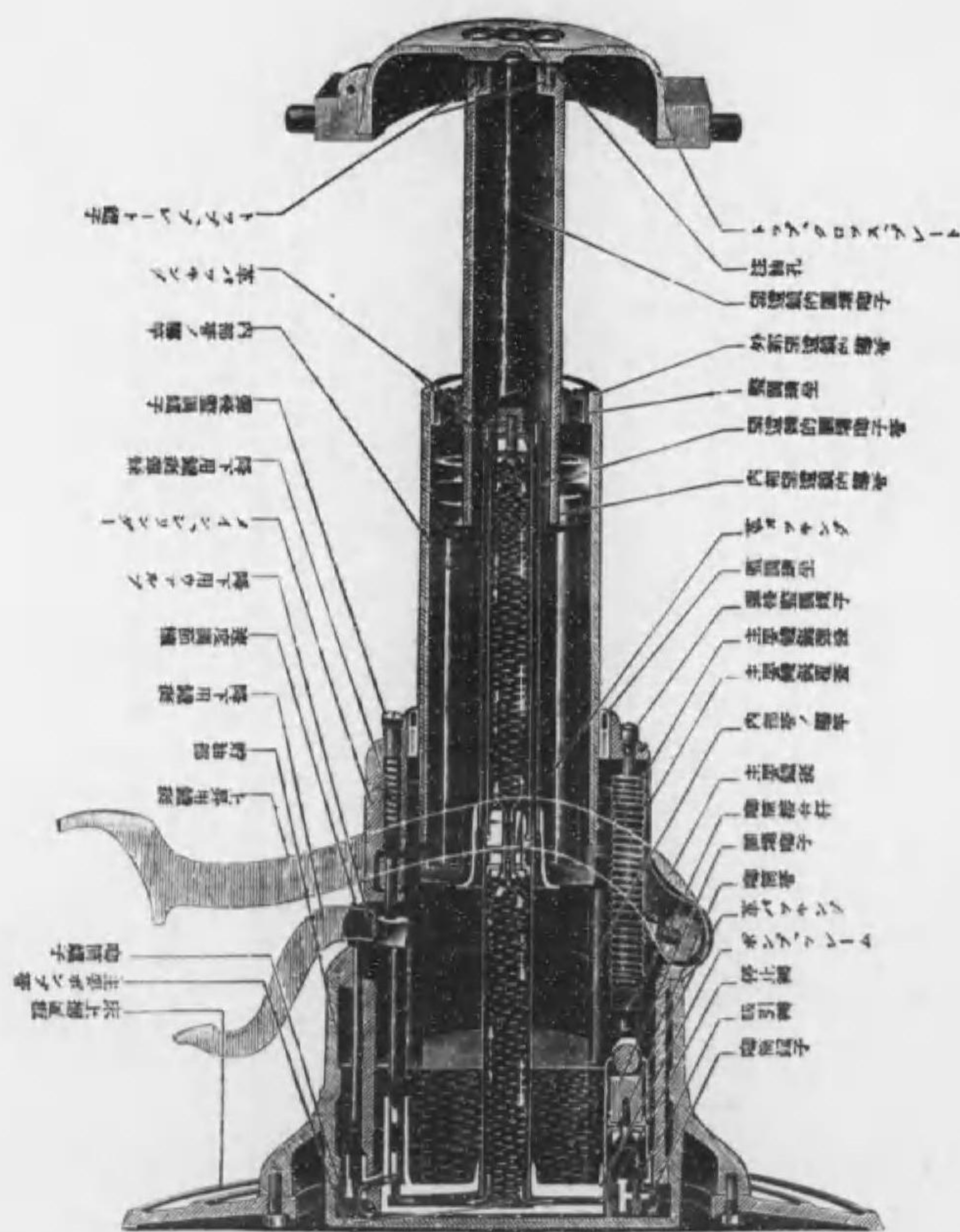

臺 療 治 型 ヤ ビ ン ロ コ ル ア イ デ イ ア



本 圖 ハ 治 療 臺 ノ 上 下、起 臥 廻 轉 等 フ シ タ ル モ ノ ナ リ

DR. OBATA'S WOODEN DENTAL CHAIR

臺療治製木式幃小



本治療臺ハ本邦ニ於ケル最モ古キ歴史ヲ有スルモノニシテ其構造ノ簡單ニシテ堅牢而カモ實用的ナルコトハ已ニ齒科各位ノ汎ク熟知セラル、所ニシテ弊店ノ喋々ヲ要セザルナリ而シテ今ニ至ルモ其需用ノ猶衰ヘザルハ以テ本器ノ如何ニ實用的タルコトヲ證スルニ餘リアルベシ

支柱、卓子、唾壺一式附屬

正價金四拾貳圓

外ニ

荷造實費金一圓八十錢

IMPROVED NEW MODEL PORTABLE DENTAL CHAIR

臺療治用行旅式新最良改

圖一第



第一圖ハ組立ノ圖
第二圖ハ收用箱ニ納メタル圖

圖二第

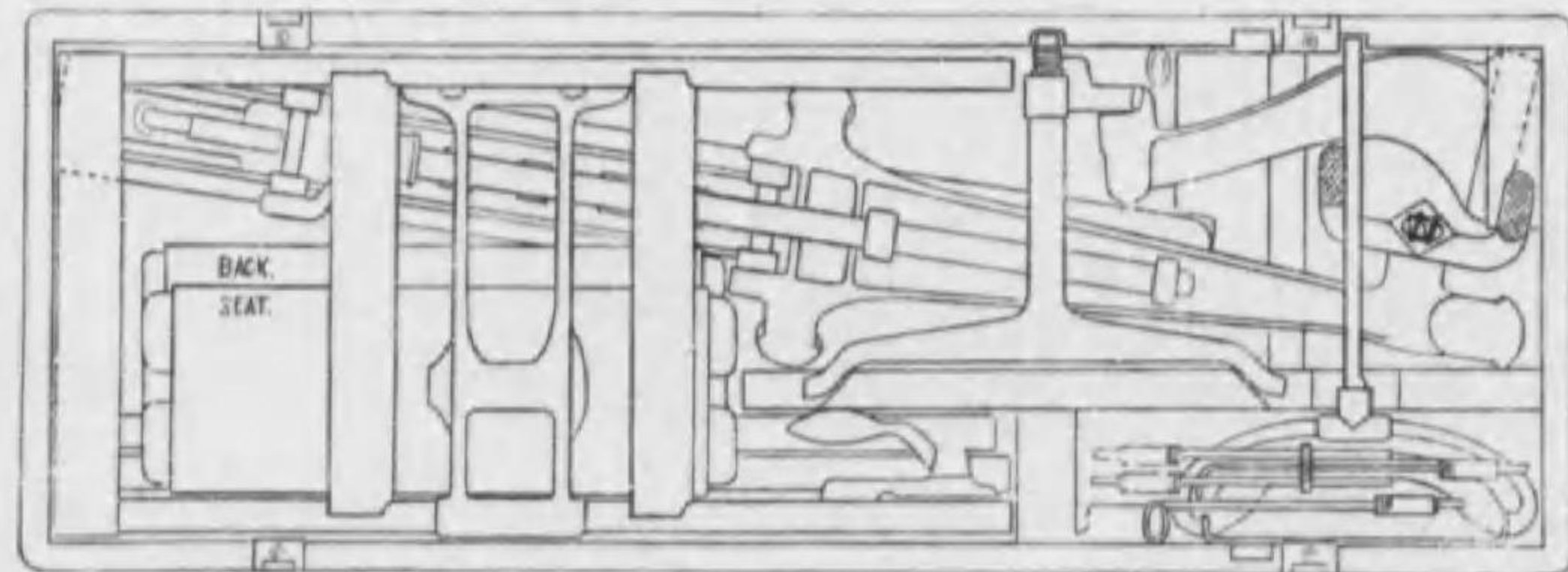

本器ハ弊店工作部ガ考案ヲ廻ラシ大ナル改良ヲ加ヘ製作シタル輕便旅行用治療臺ニシテ高低起臥自在ニシテ且最
小容積ニ收疊シ得ラ下部ノ臺ハ治療中ハ踏板トナリ旅行ノ際ハ椅子收用箱トナリ甚ダ便利ナル裝置トナシアル
ヲ以テ旅行携帶用ニ最モ適セリ

支柱、卓子、唾壺一式付

正價金四拾五圓

外ニ荷造實費金五拾錢

No. 2 TOOL BRACKET WITH TWO TABLE
ATTACHABLE FOR WALL

柱支子卓双在自伸屈號二第

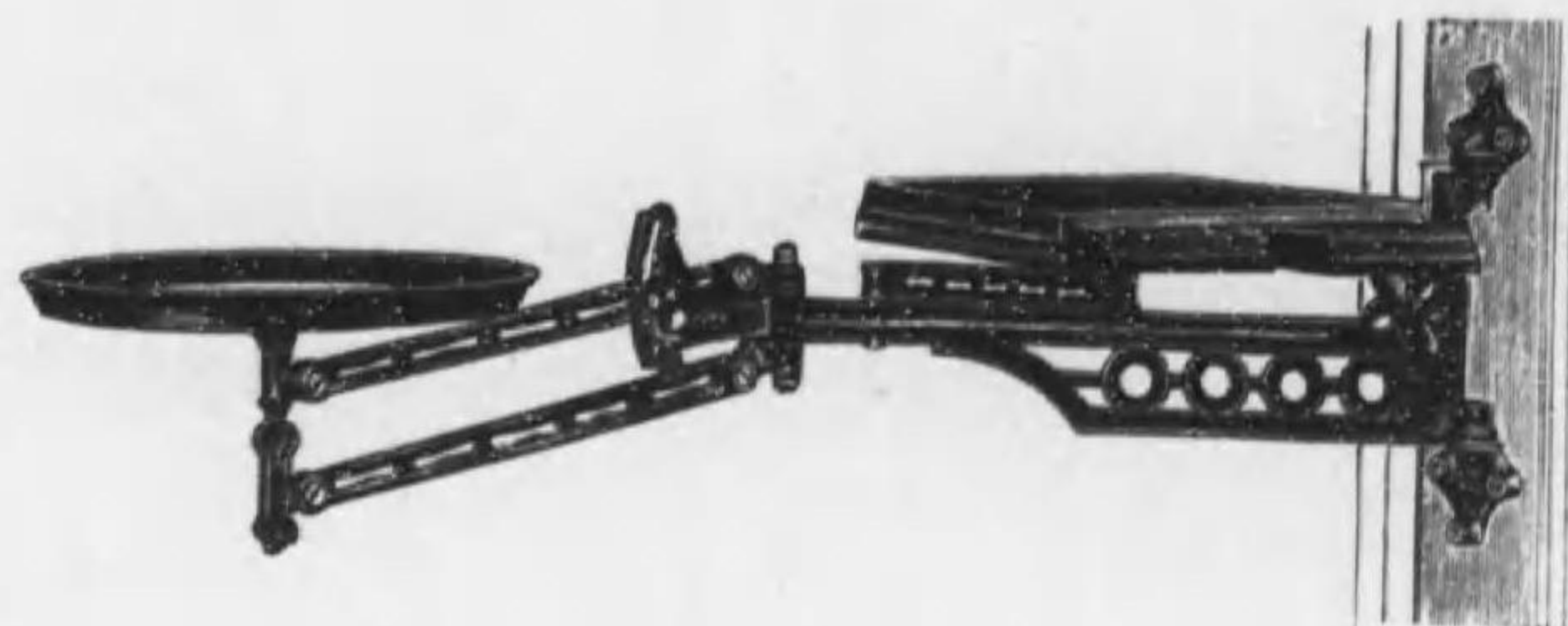

本器ハ屈伸高低自在ニシテ且ツ左右ニ轉位スル
ノ工合等ハ一號支柱ト差異ナキモ其異ナル點ハ
二個ノテーブルヲ裝置シアリテ器具材品ヲ載セ
置クニ一層ノ便宜アリ其構造頗ル精巧ニシテ且
ツ堅牢ナリ

テーブル二個附

正價 金拾八圓五拾錢

テーブルナシ

正價 金拾參圓五拾錢

THE OGAWA'S HANDY DENTAL CHAIR.
臺療治用行旅便輕製木式川小



本器ハ弊店工部ノ考案ヲ廻ラシ製作シタル輕便旅行用治療臺ニシテ最小容積ニ收疊シ得ラレ且輕量ナル
ヲ以テ旅行用トシテ携帶ニ便利ナルノミナラズ其意匠ノ優美ナル且ツ起臥ノ自在ナル特ニ材料ノ選擇ニ留
意シ製造シタルガ故ニ頗ル堅牢ニシテ普通治療用トシテ亦適當ナリ而シテ價格ノ非常ニ低廉ナルハ本器ノ
特色タリ

支柱、桌子、唾壺一式附屬

正價 金三十拾貳圓

荷造實費 金壹圓五十錢

BRACKET TABLE AND CUSPIDOR STAND

臺持保壺唾及子卓具器

本器ハ治療臺ノ運動ニ伴ヒ器具卓子及唾壺ヲ所要ノ位置ニ安定シ得ル最モ便益ナル良器ニシテ實用的並ニ治療室ノ裝飾トヲ兼備セリ



卓子及唾壺附

正價 金貳拾參圓五拾錢

附屬品ナシ

正價 拾六圓五拾錢

No. 1 TOOL BRACKET ATTACHABLE FOR WALL

柱支子卓在自伸屈號一第

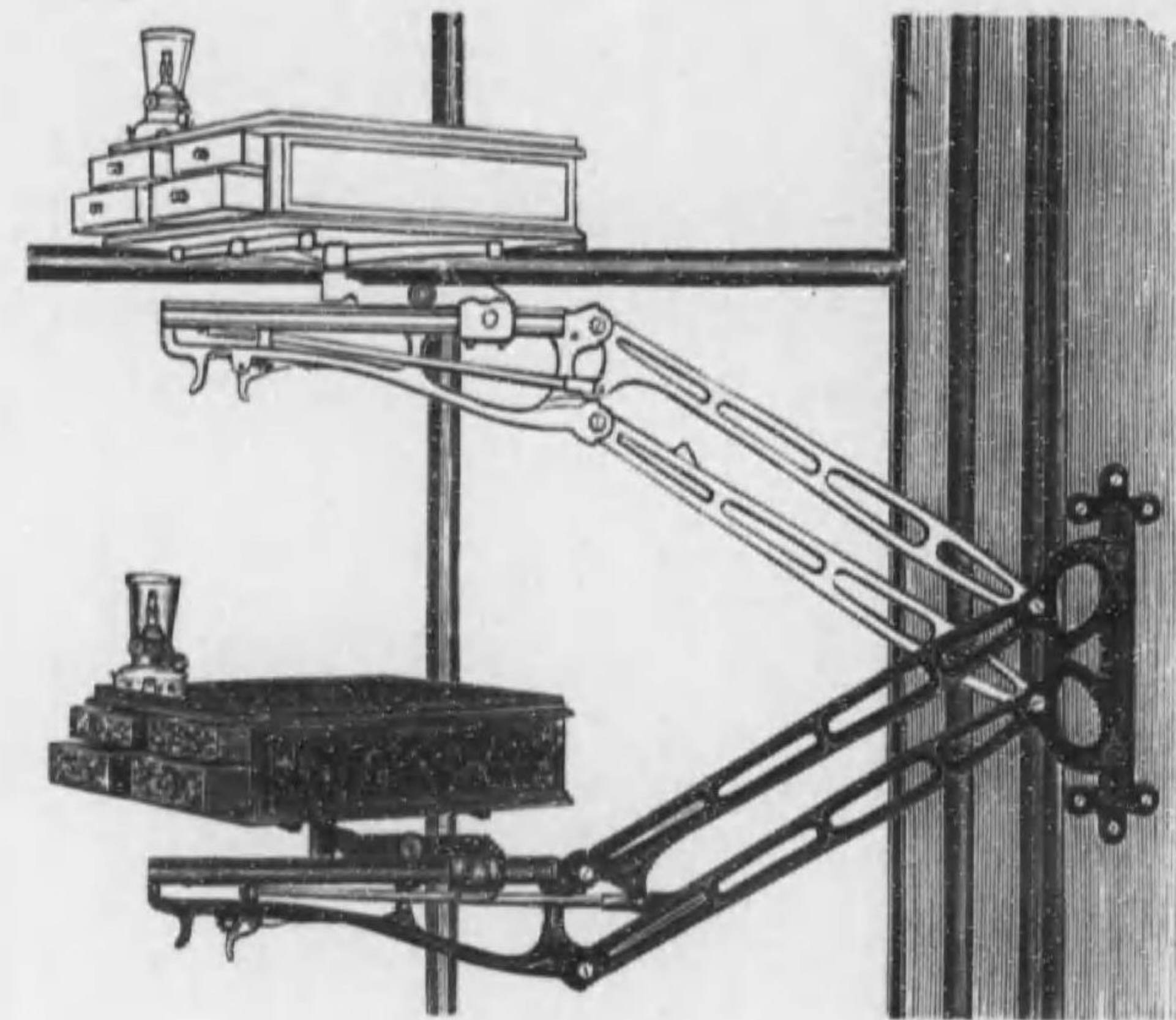

本器ハ柱又ハ壁ニ取付クベキ治術用ノ器具及材品等ヲ載セ置ク卓子ヲ保持スル支柱ニシテ屈伸高低自在且ツ左右ニ轉位シ得ラル、施術上頗ル便益ナル良器ナリ

テーブル付

正價 金拾八圓五拾錢

テーブルナシ

正價 金拾參圓五拾錢

THE OGAWA'S SPIRAL PLUSH SPITTOON, ATTACHABLE FOR BRACKET-TABLE.

壺唾水噴用付取臺療治式川小

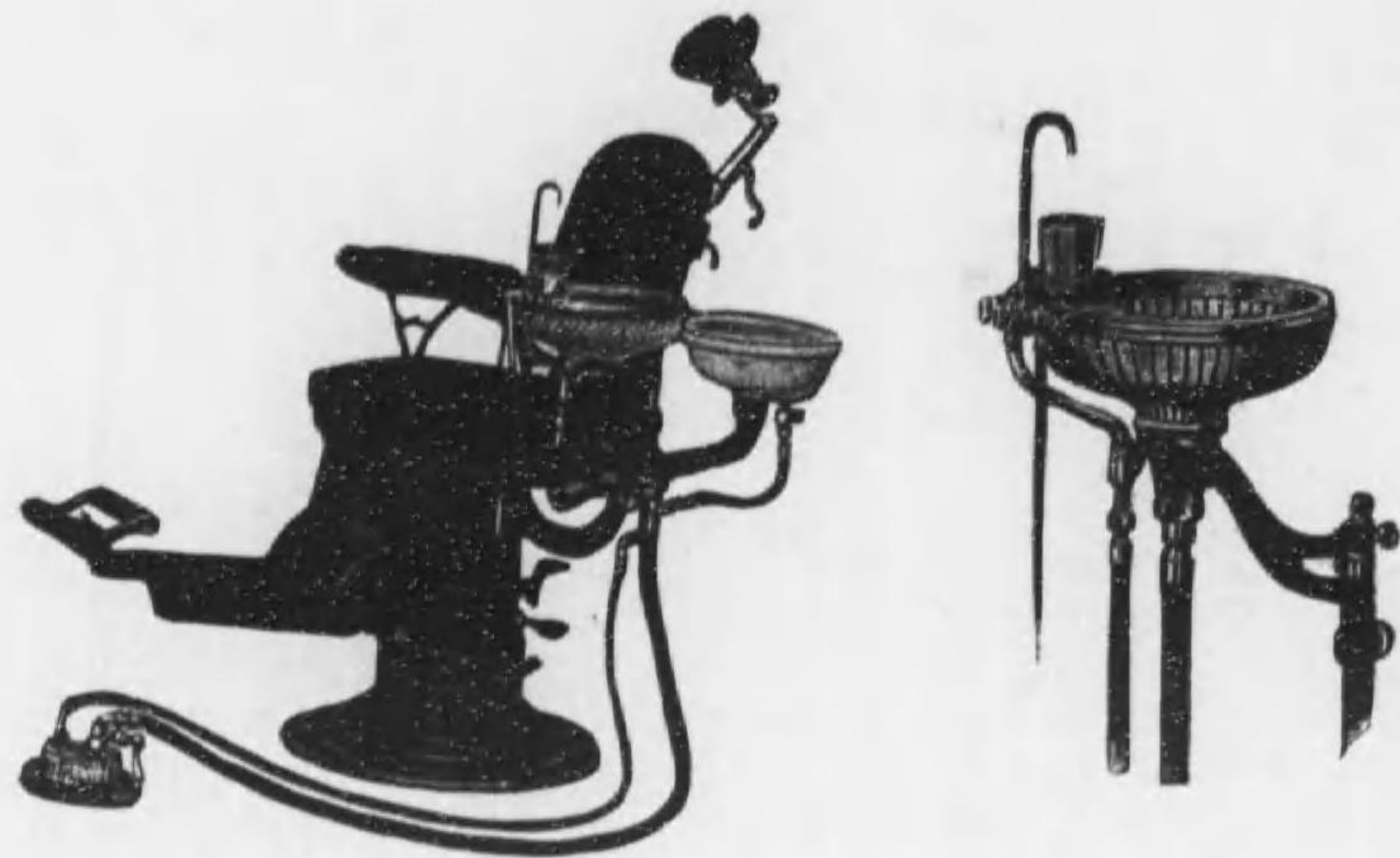

本器ハ弊店工作部ニ於テ經驗上ヨリ得タル智識ヲ應用シ一大改良ヲ施シ製作シタルモノニテ噴水作用ノ正確ニシテ輕快ナル唾液排除ノ的確ナル且ツ絶エズ唾壺ヲ自働的ニ清淨シツ、アルガ故ニ汚物ヲシテ更ラニ唾壺中ニ止メ置クコトナシ隨而患者ヲシテ常ニ不快ノ念ヲ起サシムルガ如キコトナク殊ニ意匠ノ斬新ニシテ優美且ツ構造ノ堅牢ナル實用的裝飾兼備ノ良器ナリ

正價 金 七拾五圓
荷造費 金 五拾錢

THE SPITTOON.

壺唾 (ソーツピス)



本器ハ其周緣内方へ彎曲セシメアルヲ以テ嗽排物ヲ外部ニ飛散スル虞ナク最モ精巧快美ナル良器ナリ

甲 正價 金 參圓
乙 正價 金 貳圓六拾錢

THE SPIRAL FLUSH SPITTOON, ATTACHABLE FOR STAND. 壺唾水噴用付取ドンタス

本器ハ直接椅子ニ取付クルコトヲ要セズ「スタンド」ニ取付ケタルモノニテ任意ニ位置ヲ轉換スルコトヲ得頗ル便利ナリ



正價 金 七拾五圓
荷造實費 金 五拾錢

VISITING BAG
 靴 籠 藥 用 診 往



弊店工作部ノ製作ニ係ル旅行用齒科器械箱ハ最モ最新ナル考案ヲ廻ラシ最モ緻密ナル意匠ヲ凝シ治療用器械及藥品一式ヲ收容シ得ル装置ヲナシ其巧妙ニシテ優秀ナルハ模範的精巧品トシテ最モ他ニ誇トスル處ニシテ齒科各位ヨリ多大ノ賞賛ヲ賜ハリ續々トシテ御用命ヲ辱フスルハ密カニ弊店ノ光榮トスル所ナリ

第二圖ハ器械及藥品等ヲ收容スベキ装置ノ部所ヲ示シタル圖ニシテ第一圖ハ之ヲ收疊シテ高尚ナル皮張ノ被覆匣ニ藏置シタル圖ナリ

- (大) 本地タカヤ製ニシテ
 鱈皮サツク入
 正價 金 拾 貳 圓
- (中) 本地タカヤ製ニシテ
 鱈皮サツク入
 正價 金 八 圓 五 拾 錢
- (中) ゴークサツク入
 正價 金 六 圓 五 拾 錢
- 往診藥籠靴
 正價 金 五 圓 五 拾 錢
- 鱈皮手提靴
 正價 金 壹 圓 八 拾 錢

PORTABLE OPERATING CASE.
 箱 械 器 用 行 旅



圖 一 第



圖 二 第

No. 2 DENTAL CABINET.
第 二 號 齒 科 用 器 械 簡 單

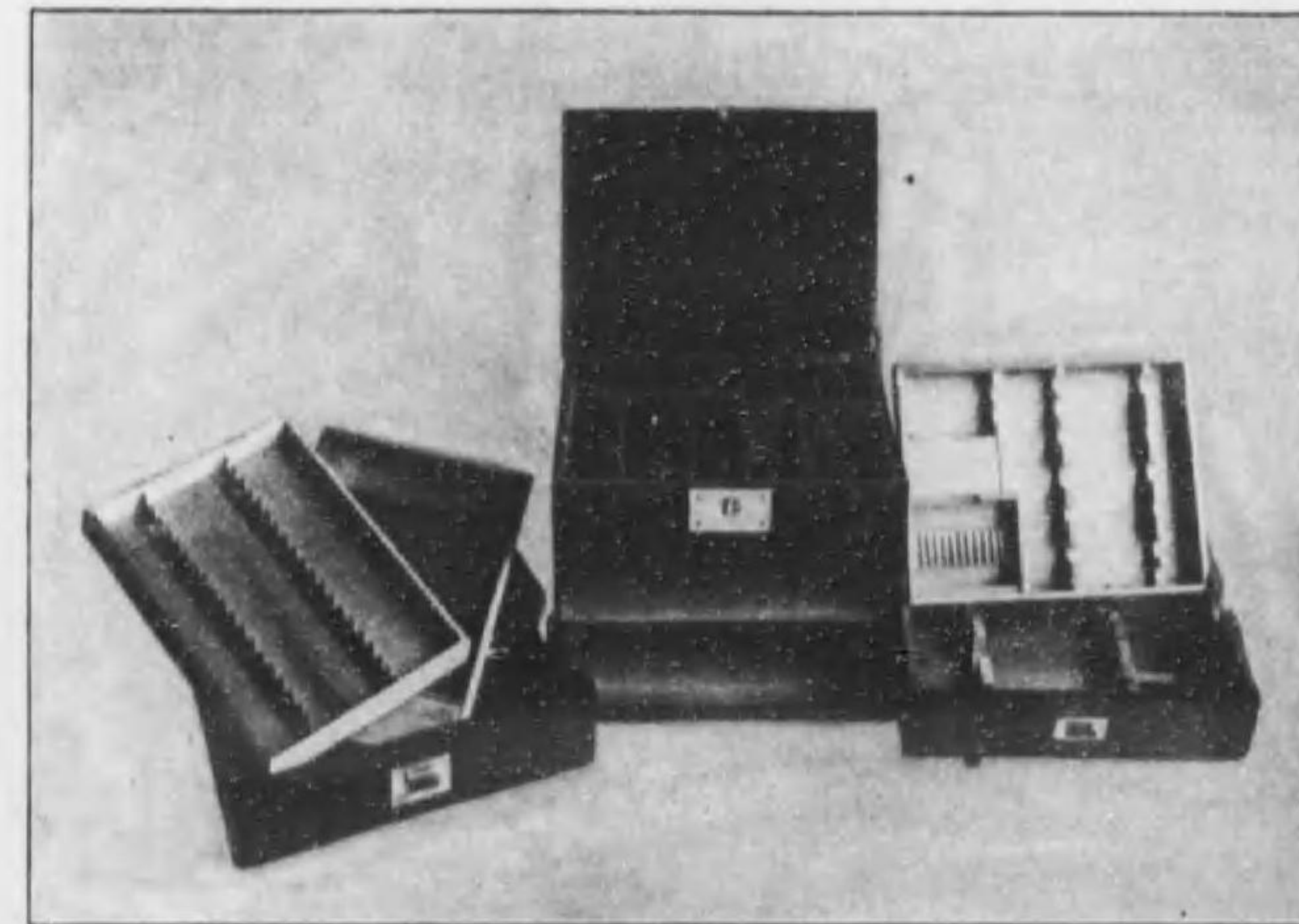
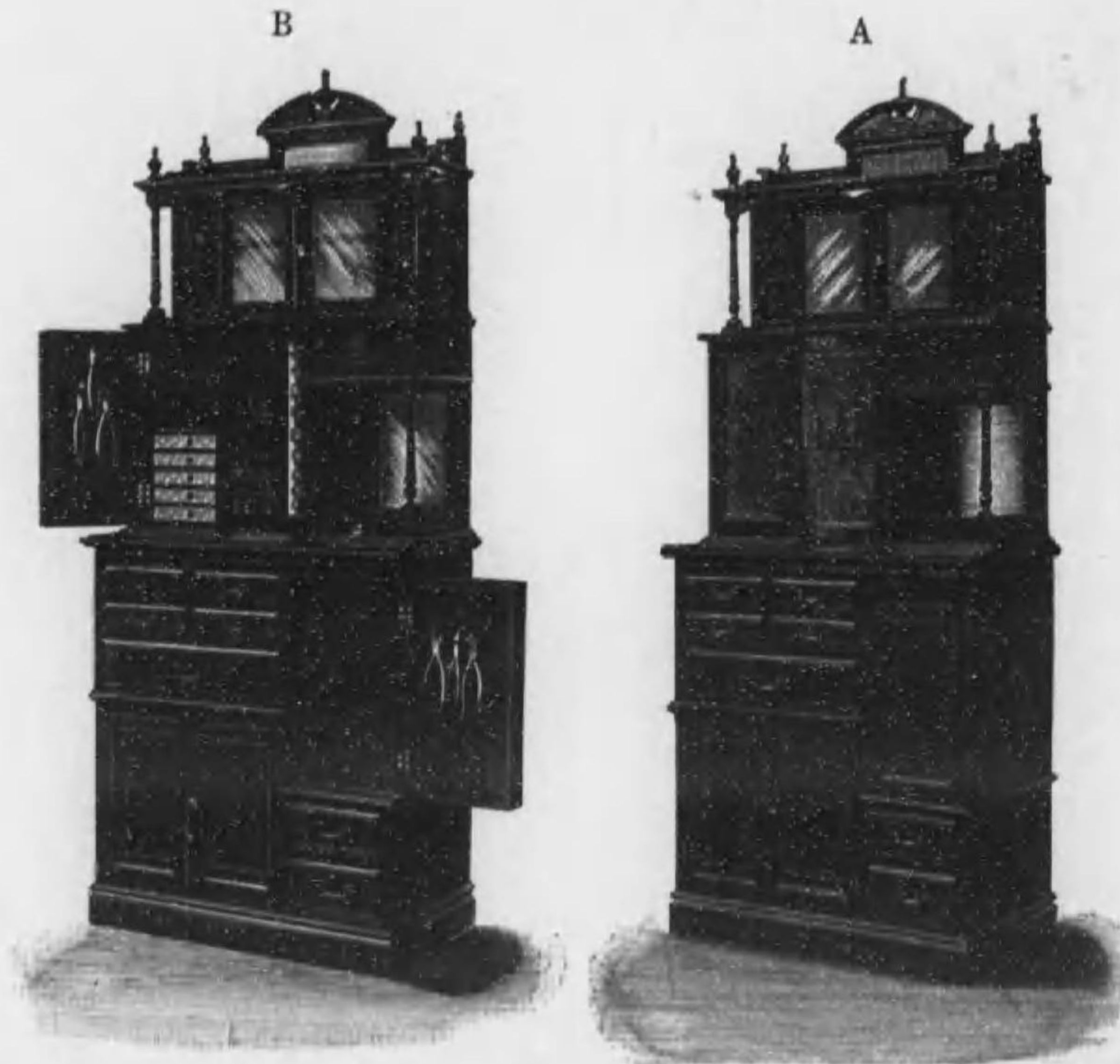

正 價

甲 金 七 拾 五 圓

乙 金 六 拾 五 圓

荷 造 費 金 參 圓

A ハ 閉 扉 シ タ ル 所 ヲ 示 シ B ハ 一 部
ノ 開 扉 ヲ 示 シ タ ル モ ノ ナリ

高 サ 六 尺

前 幅 二 尺 六 寸 五 分

本器ハ弊店工作部ニ於テ特ニ最新ナル考案ヲ廻ラシ最優等ノ木材ヲ選擇シ製造シタルモノニシテ其構造ノ堅牢ニシテ外觀ノ美ナルハ勿論更ラニ内部器械排置上ニ於ケル設備ニ就テハ一層ノ考案ヲ廻ラシタレバ其精巧優美ナル他ニ多ク其比ヲ見ザル所ニシテ且ツ價格ノ廉直ナルハ弊店ノ誇リトスル所ナリ

No. 1 DENTAL CABINET.
第 一 號 齒 科 用 器 械 簡 單

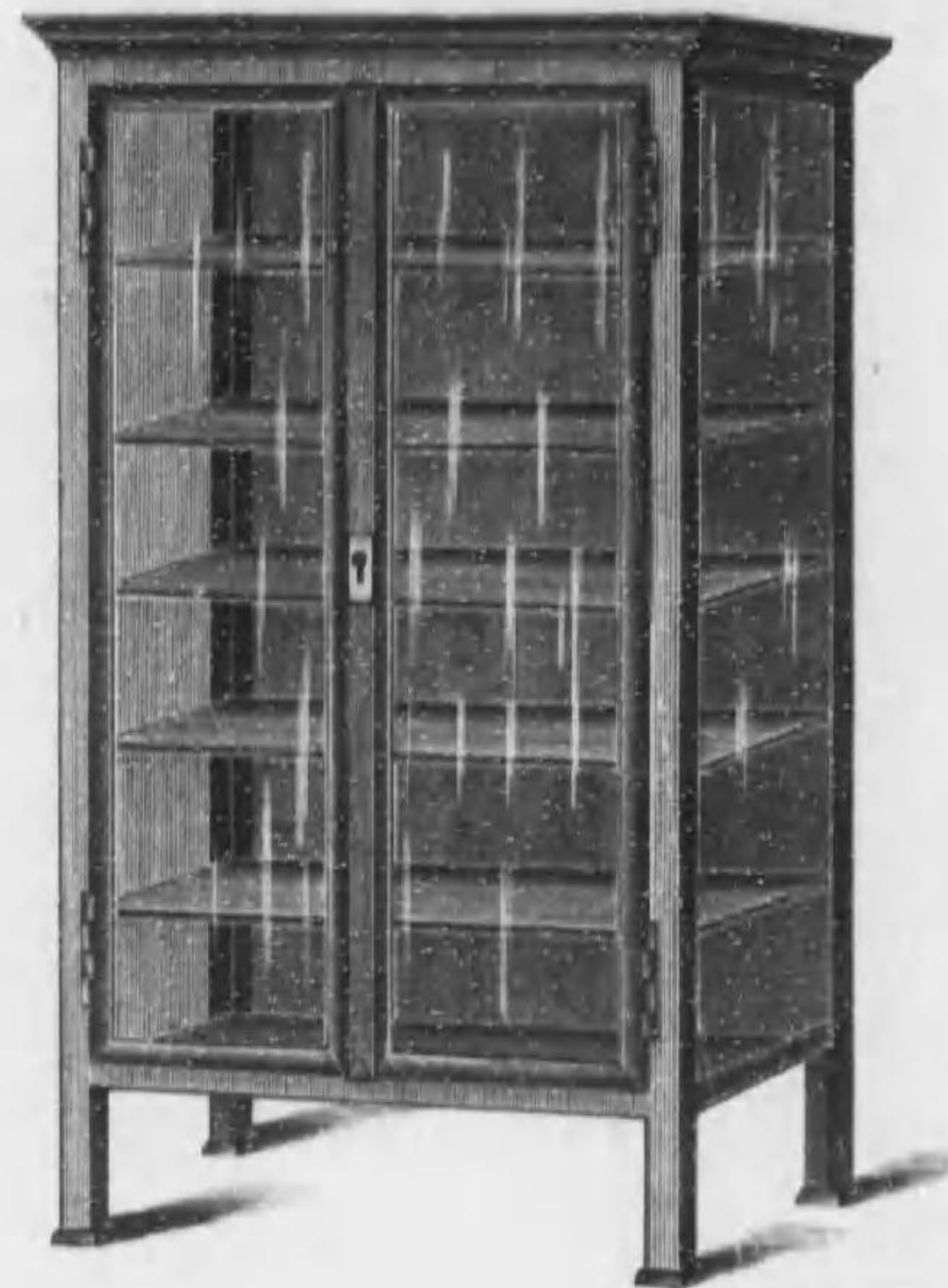

木 骨

甲 間口二尺八寸 金 四 拾 五 圓

乙 奧行一尺二寸 高サ五尺五寸 金 四 拾 圓

鐵 骨 製 正 價 金 八 拾 五 圓

荷 造 實 費 金 五 圓

甲 乙 共 金 參 圓 五 拾 錢

本器ハ最モ最新ナル考案ヲ廻ラシ製造シタルモノニシテ塗料ハ純白色ノ「エナメルペイント」ヲ用キ特ニ器械排置上ニ於ケル設備ノ點ニ就キテハ更ラニ弊店獨特ノ技能ヲシテ遺憾ナク發揮シ其高尚優美ニシテ實用的ナルト且ツ價額ノ廉ナルハ到底歐米製品ノ及ブ所ニアラズト信ズ其虛妄誇大ノ言ニアラザルヤ否ヤハ御實驗ノ上本品ノ眞價ヲ御了知アラランコトヲ切望ス

No. 5 DENTAL CABINET.
第 五 號 齒 科 用 器 械 箱 箆



此他鐵骨ガラス張ノ消毒用器械箆箱并ニ器械運搬臺等モ御好ニ依リ廉價ニ調製可仕猶齒科用器械箆箱等モ各位ノ御考案或ハ御設計等ニ依リ如何ナル形狀ニテモ迅速且廉價ヲ以テ御用命ニ應ジ申ベク候

正價	甲	金九拾五圓
	乙	金八拾圓
荷造實費	金	參圓
高サ	五尺七寸五分	
前幅	二尺六寸五分	

No. 4 DENTAL CABINET.
第 四 號 齒 科 用 器 械 箱 箆



正價	甲	金四拾六圓
	乙	金四拾貳圓
荷造實費	金	參圓
高サ	五尺八寸	
前幅	二尺五寸	

No. 3 DENTAL CABINET.
第 三 號 齒 科 用 器 械 箱 箆



正價	金五拾圓
荷造實費	金參圓
高サ	五尺六寸
前幅	二尺六寸

EXCAVATORS.

具掘剔

(-ターベカスキエ)

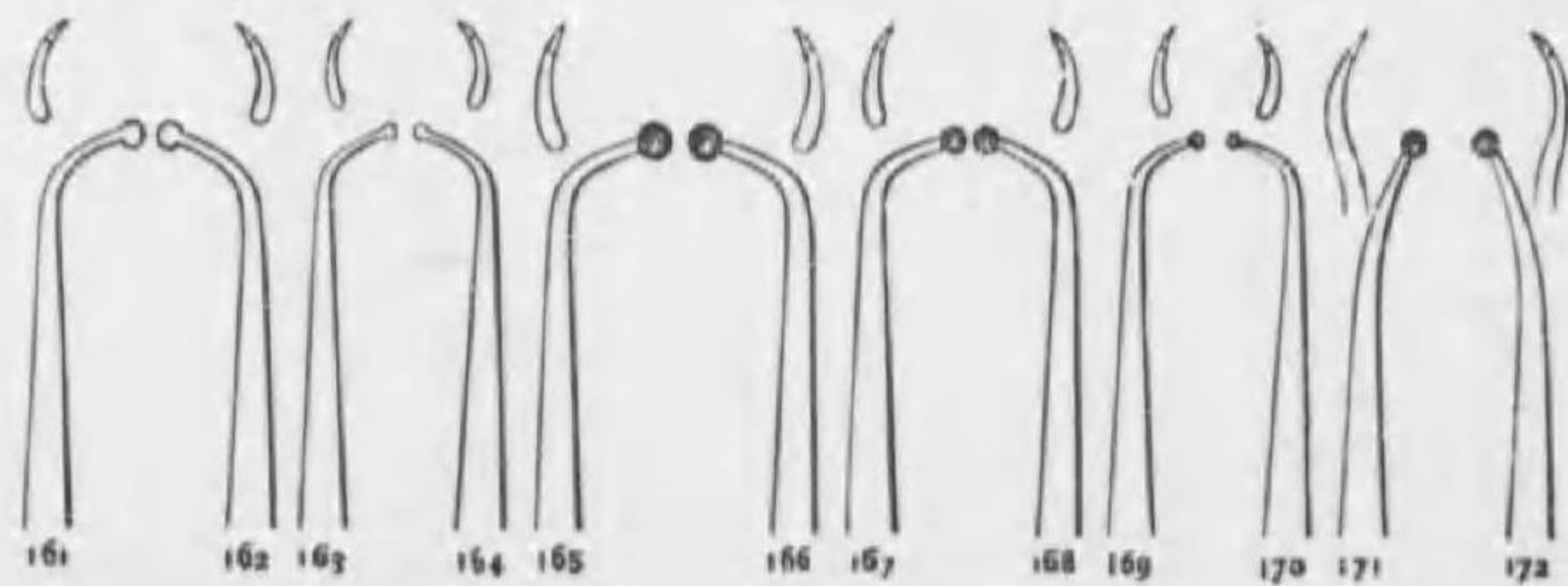
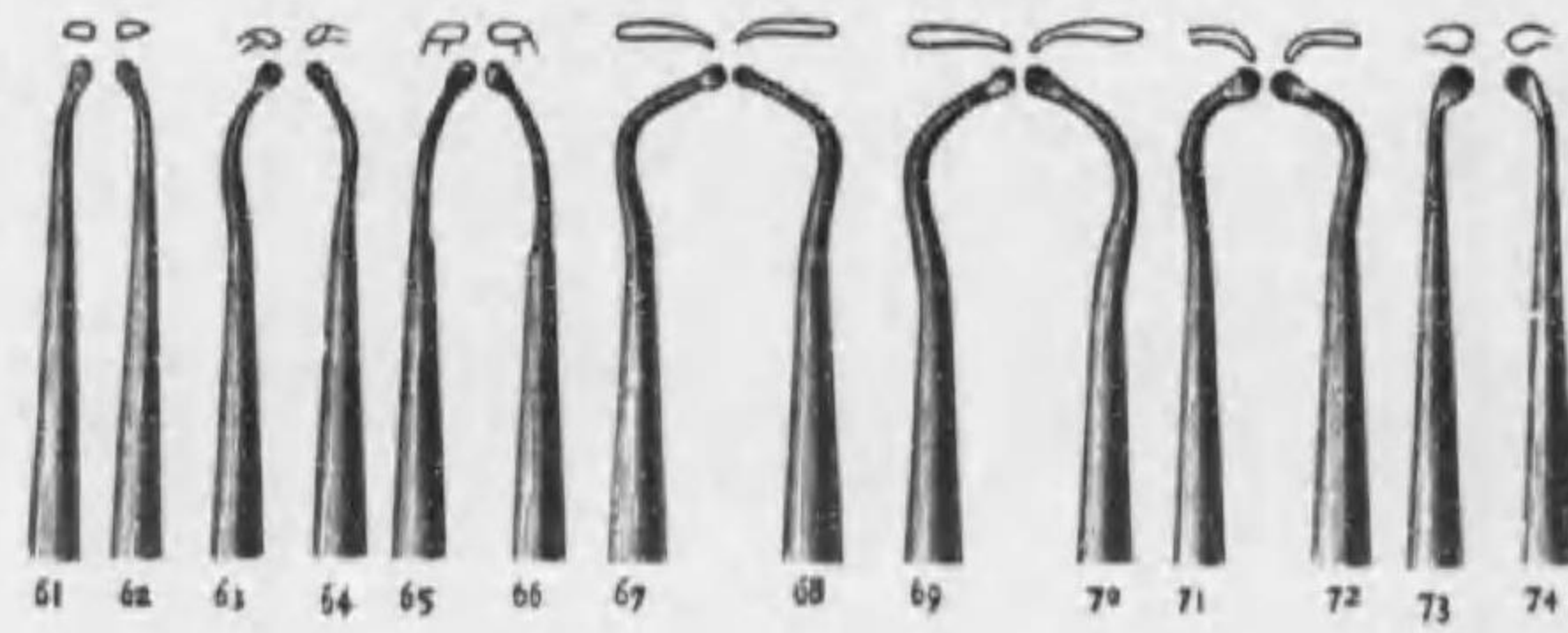
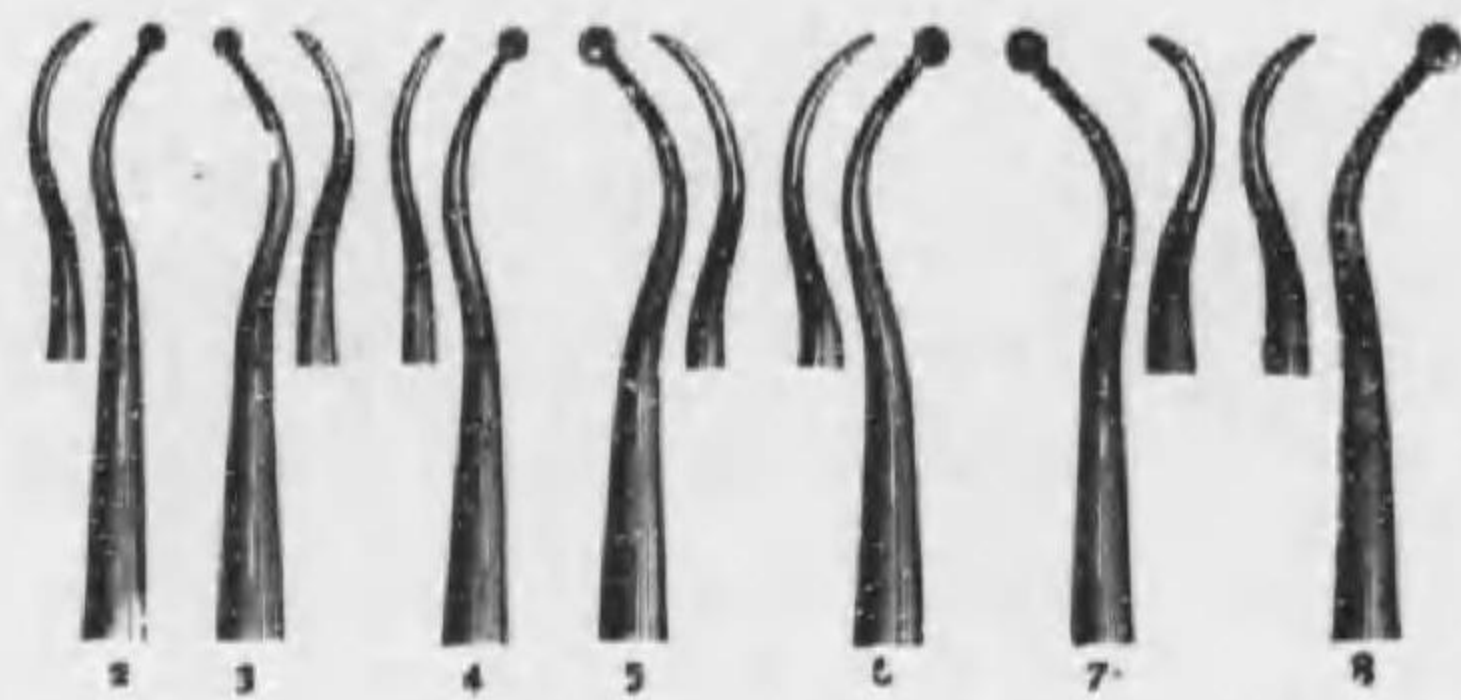

壹等鋼鐵製
 正價 一打 金壹圓七拾錢
 一本 金拾五錢

特別鋼鐵製
 正價 一打 金貳圓廿錢
 一本 金貳拾錢

EXCAVATORS.

具掘剔

(-ターベカスキエ)

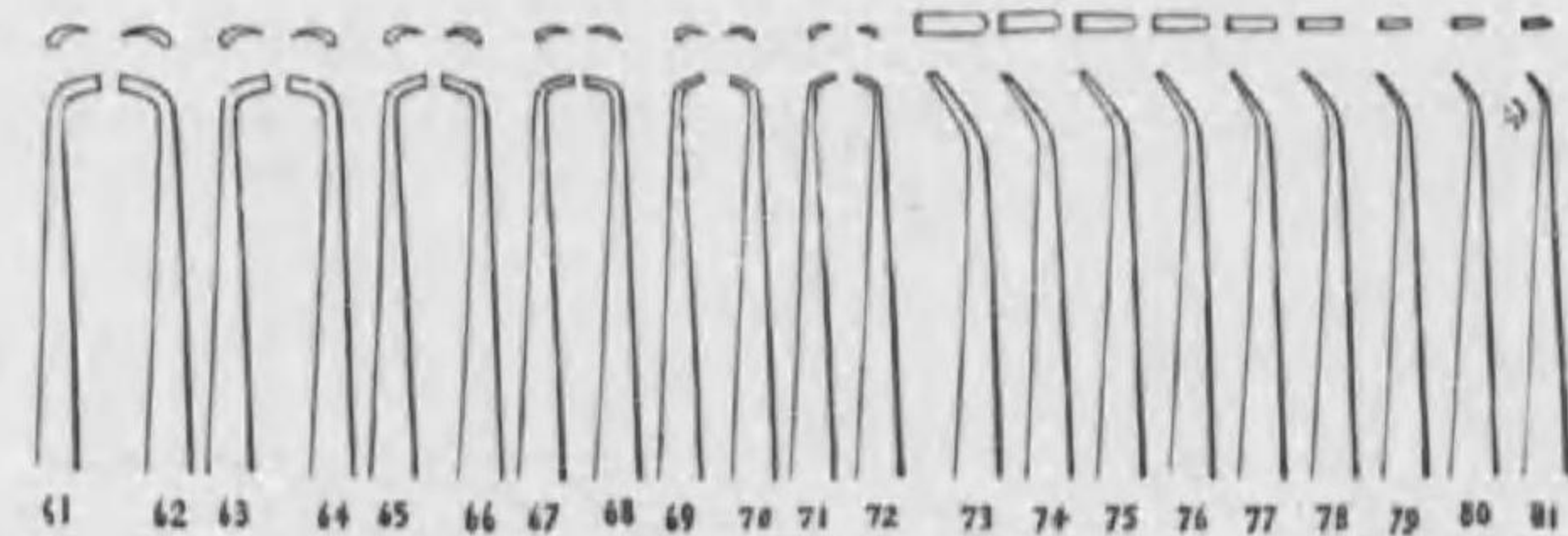
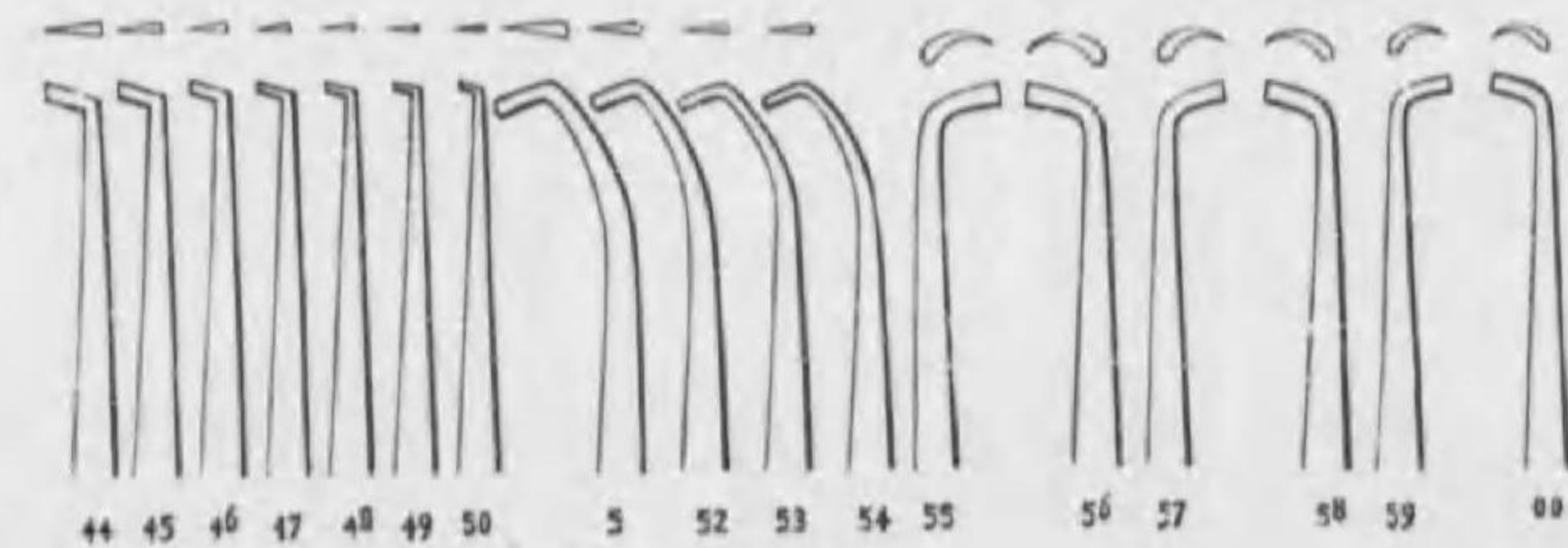
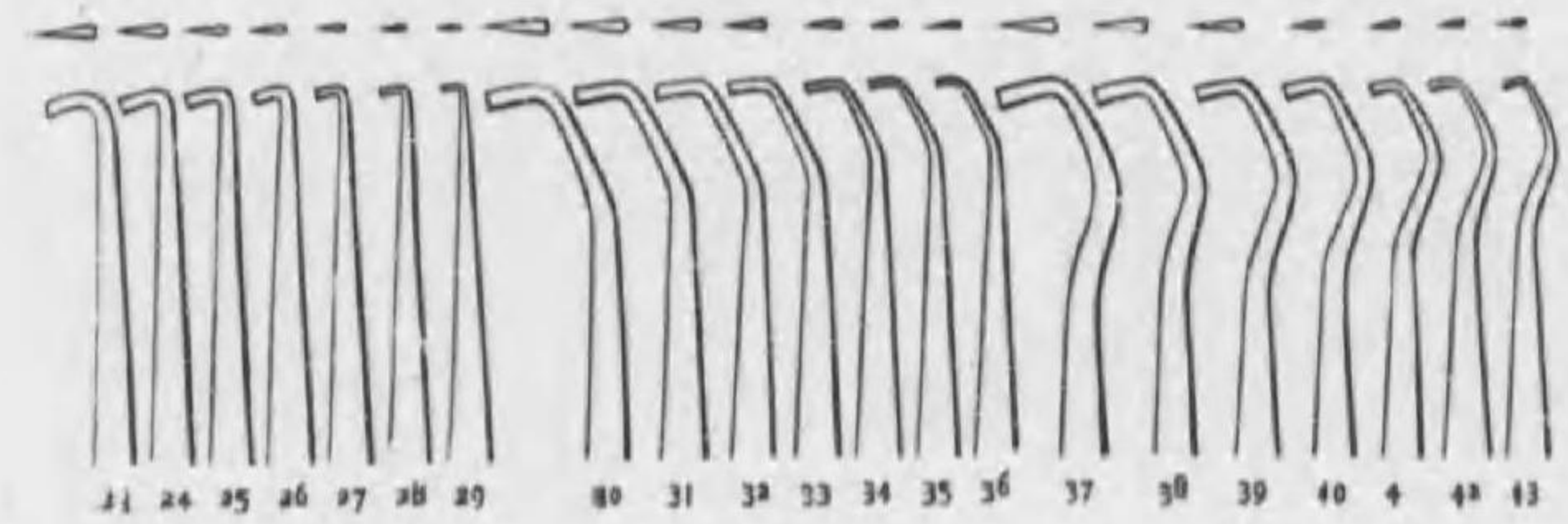
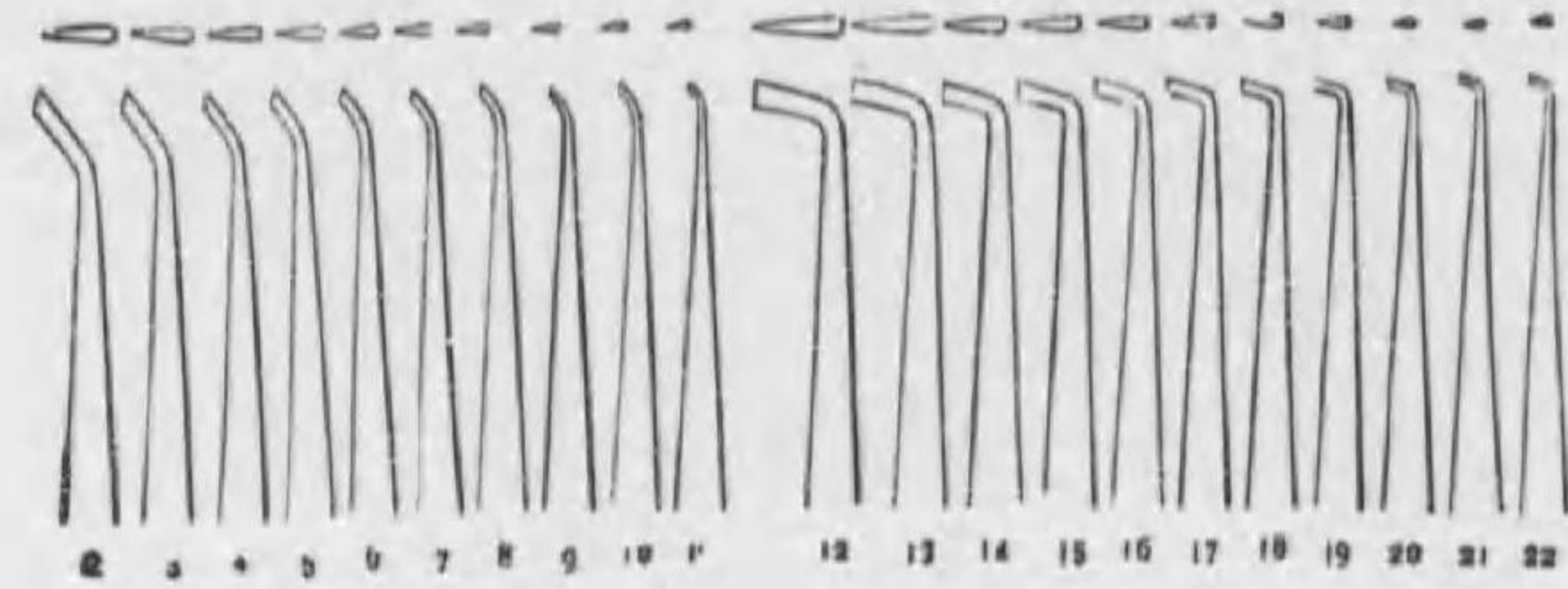

EXAVATORS, SET OF 12.

(揃本二十) 具掘剔
(-ターベカスキエ)

一等鋼鐵製
十二本揃一組
正價 金貳圓貳拾錢
各一本 金貳拾錢

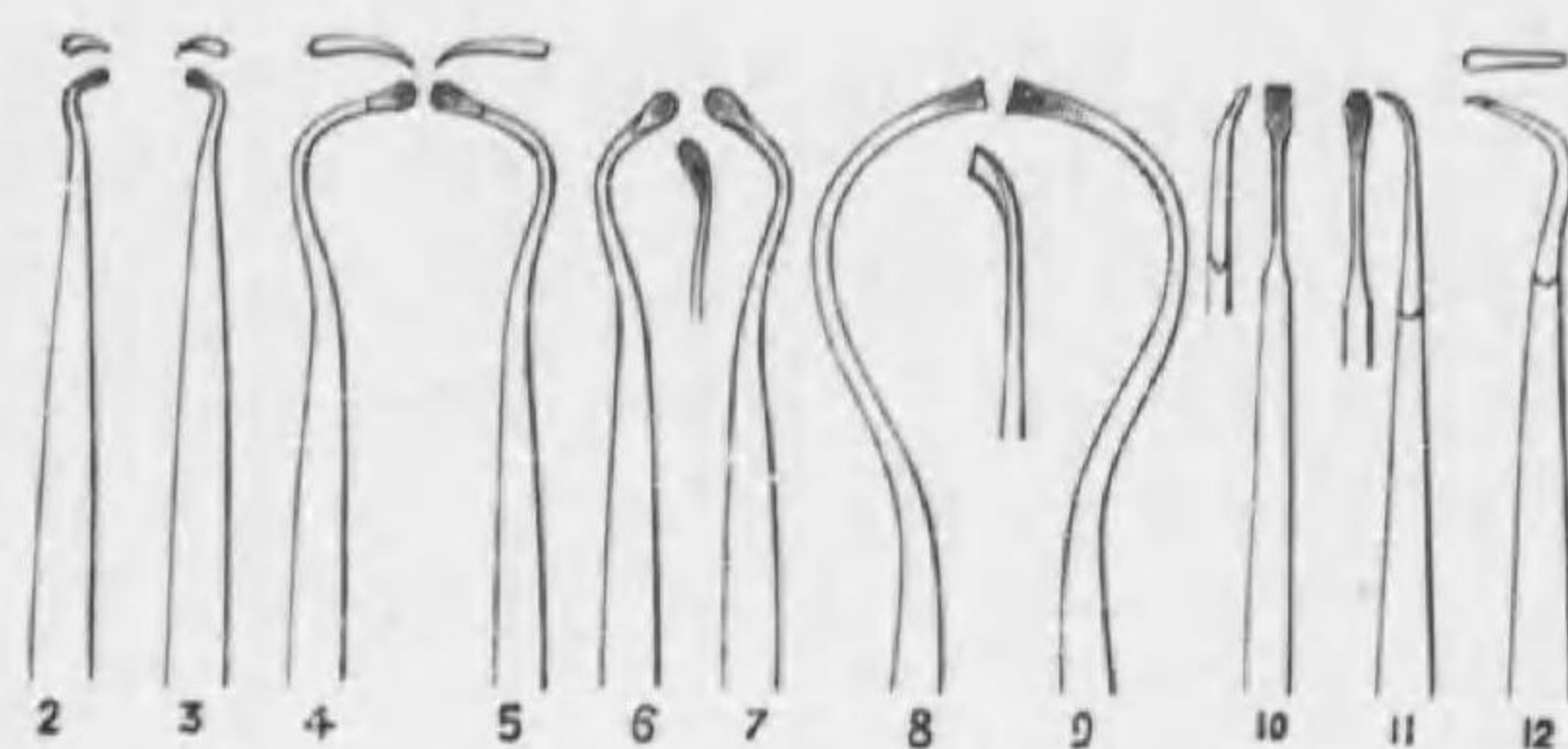

特別鋼鐵製
十二本揃一組
正價 金貳圓七拾錢
各一本 金貳拾五錢

EXCAVATORS.
(BATTLE-AX)

具掘剔形斧

一等鋼鐵製
一ダース 正價 金壹圓七拾錢
一本 金拾五錢

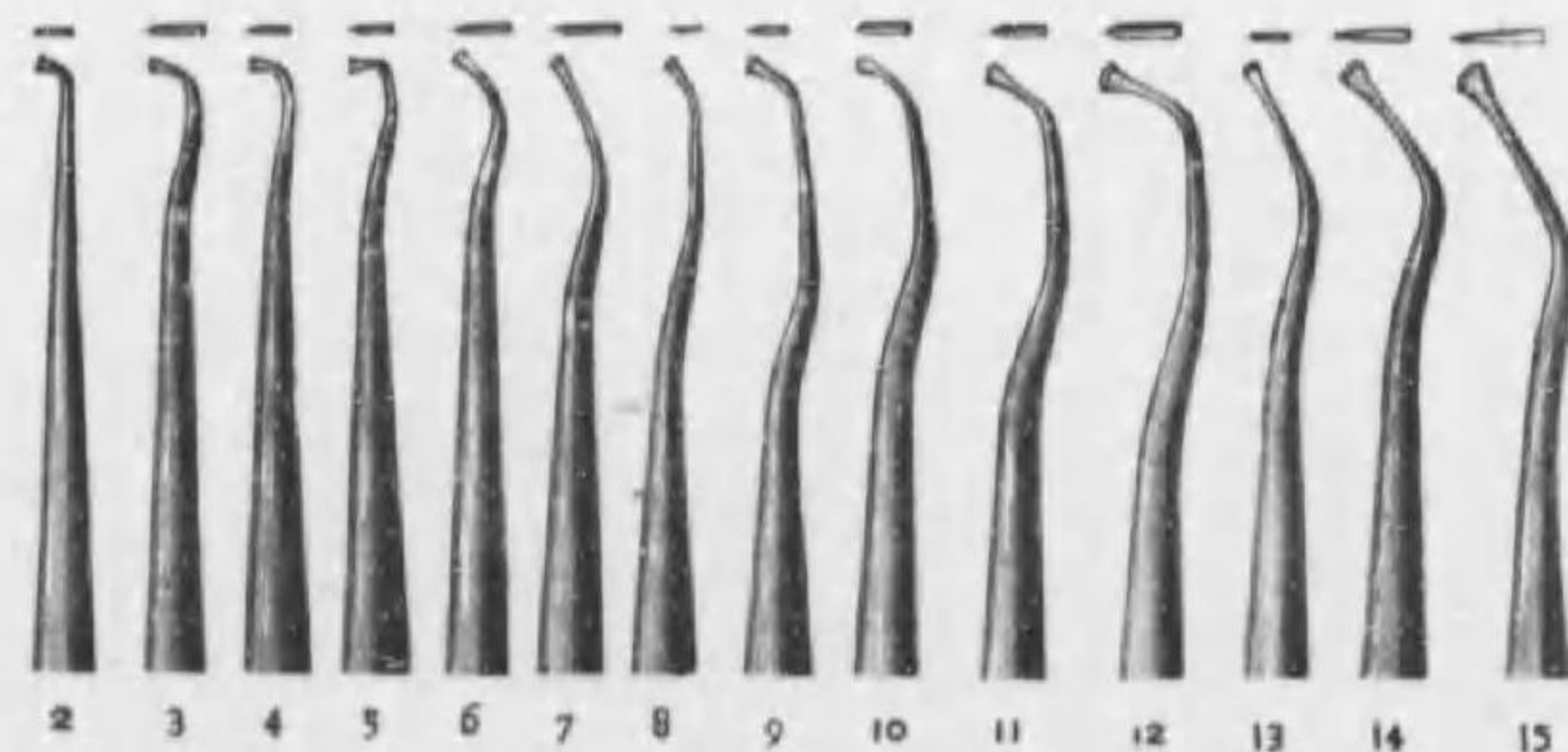

特別鋼鐵製
一ダース 正價 金貳圓貳拾錢
一本 金貳拾錢

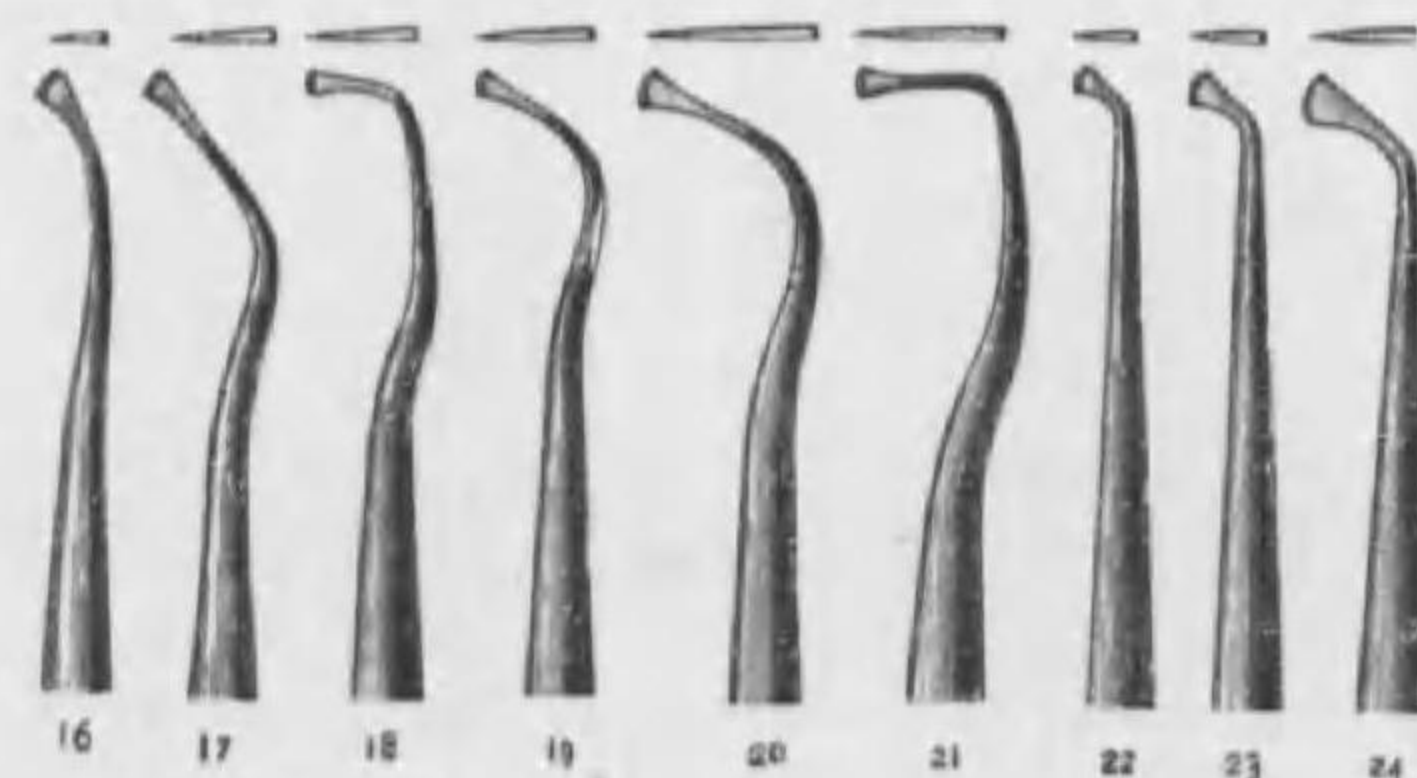

EXCAVATOR, SET OF 24.

(揃本四十二) 具掘剔
(-ターベカスキエ)

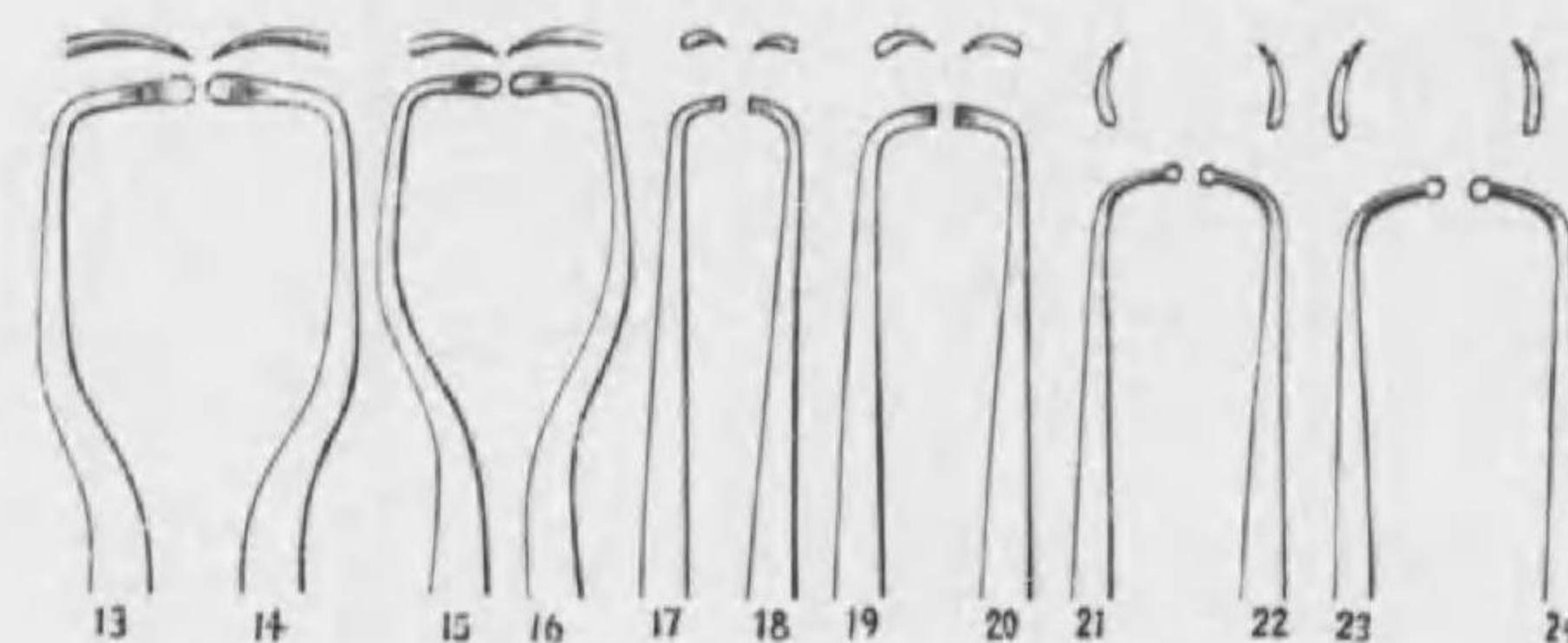
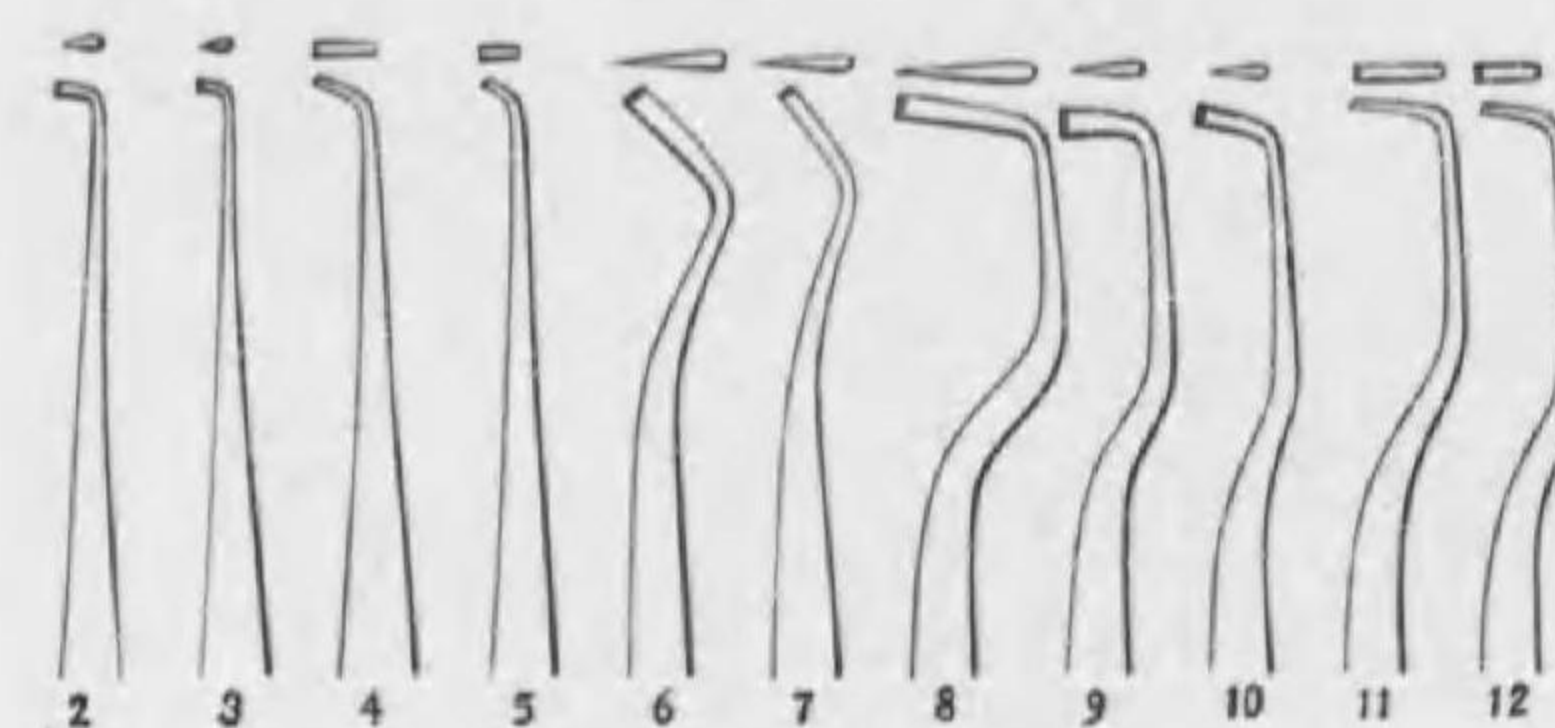

一等鋼鐵製
二十四本揃一組
正價 金參圓參拾錢
一本 金拾五錢

特別鋼鐵製
二十四本揃一組
正價 金四圓四拾錢
一本 金貳拾錢



SCALERS.
具 石 除
(-ラケス)

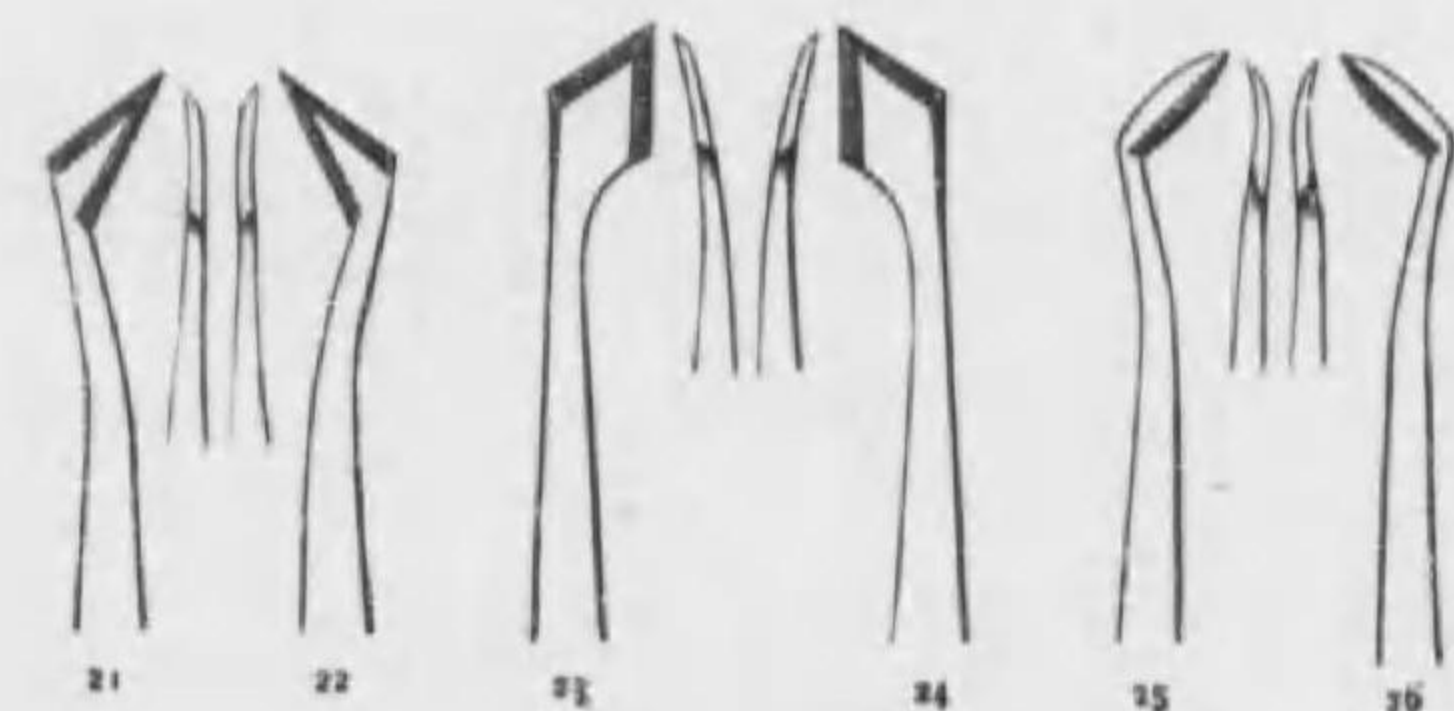
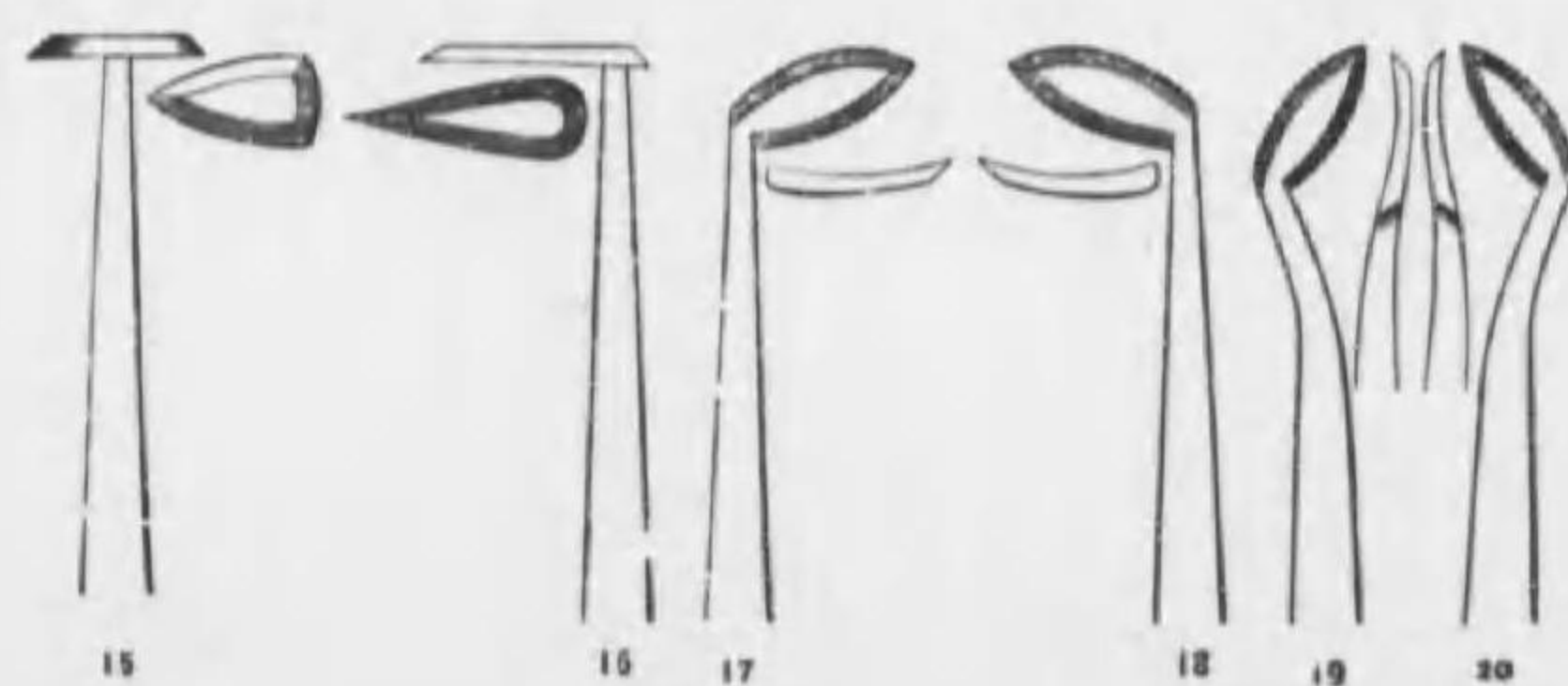
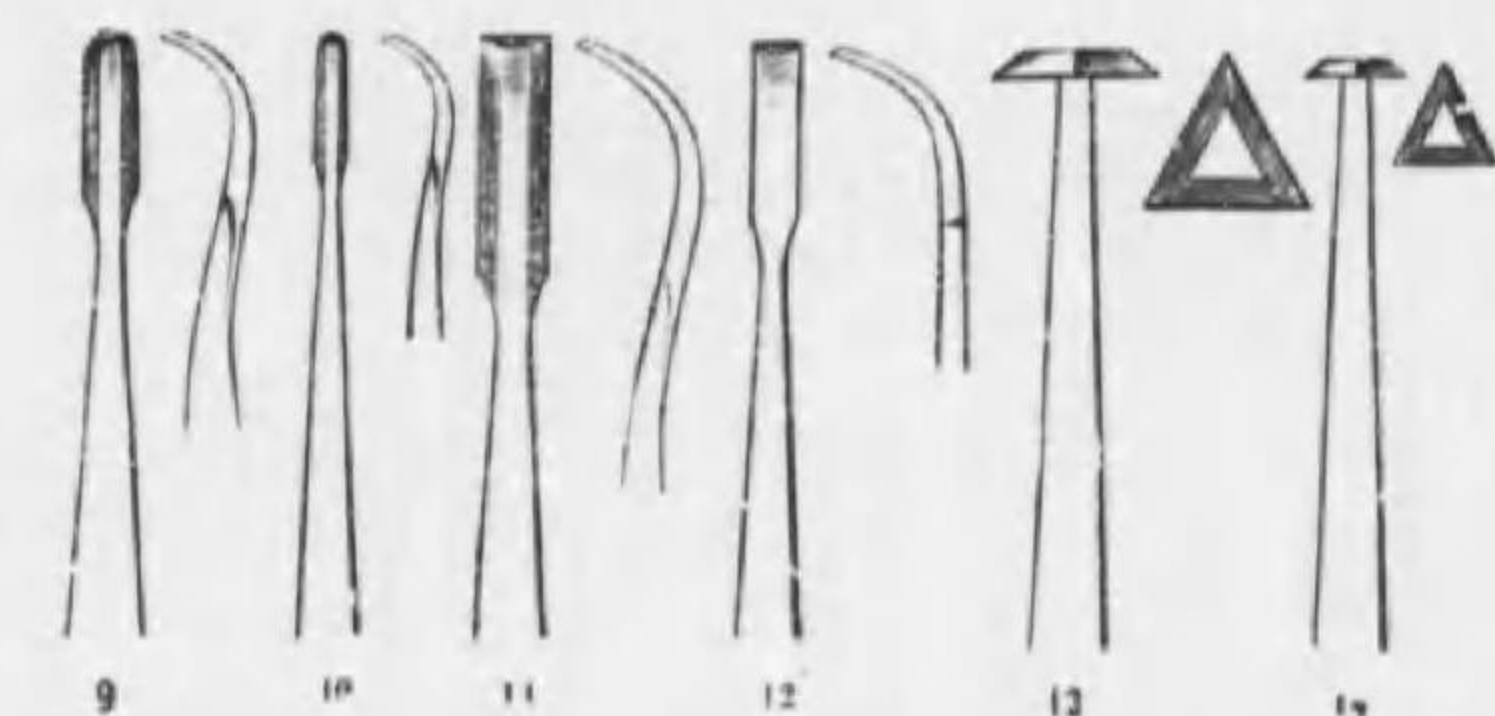

EXPLORERS.
具 險 探
(-ラロブスキエ)

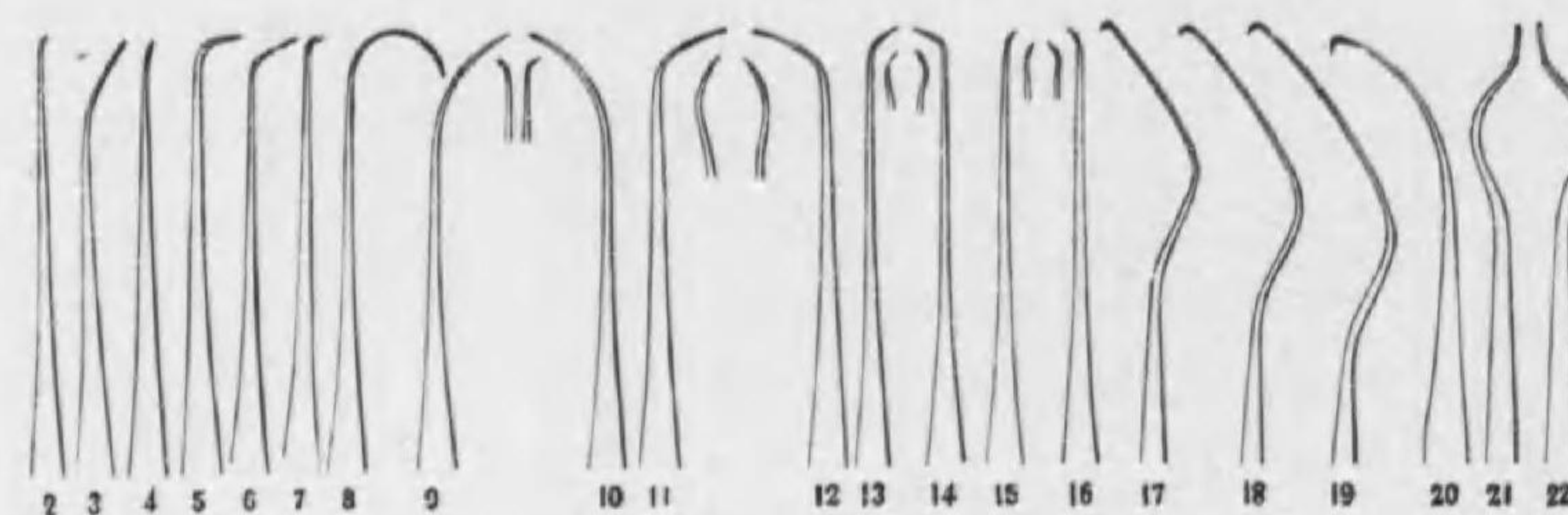

錢 五 拾 金 價 正 本 一 各
錢 五 拾 貳 金 價 正 本 一 各 頭 兩

SCALERS, SET OF 12.
(揃本二十) 具 石 除
(-ラケス)

一 等 鋼 鐵 製
一 拾 二 本 一 揃
本

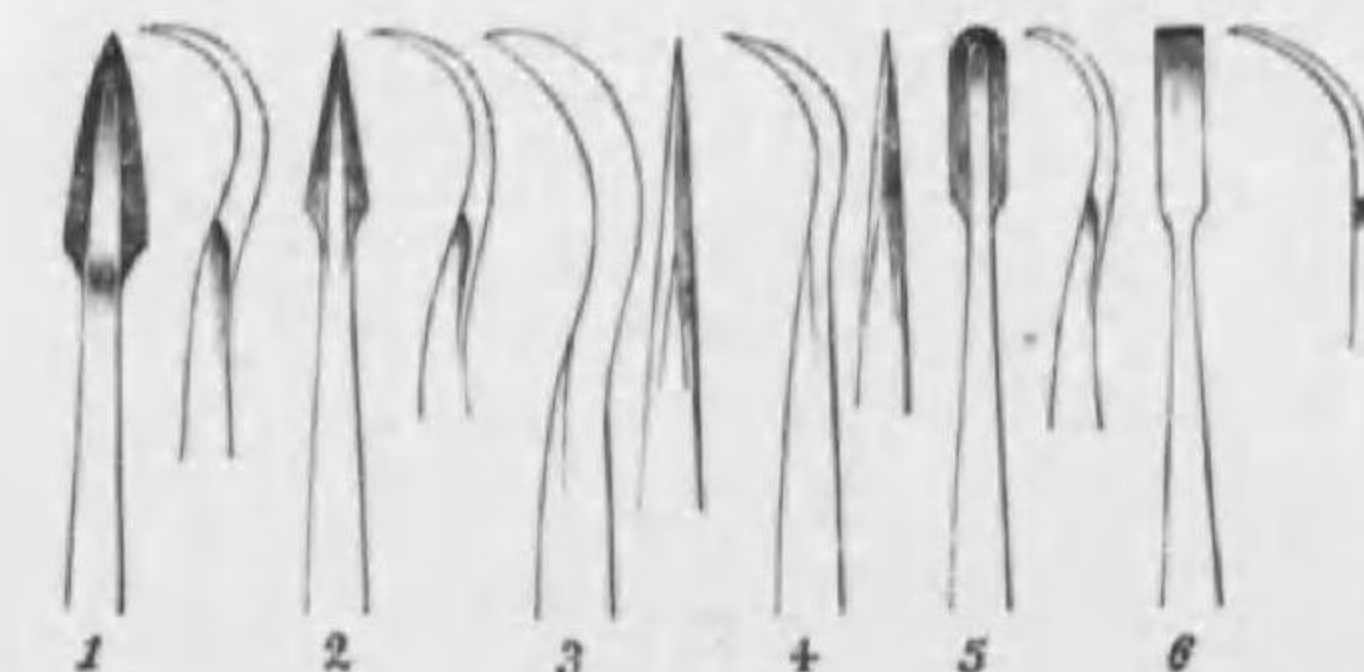

金 壹 圓 七 拾 錢
金 拾 五 錢

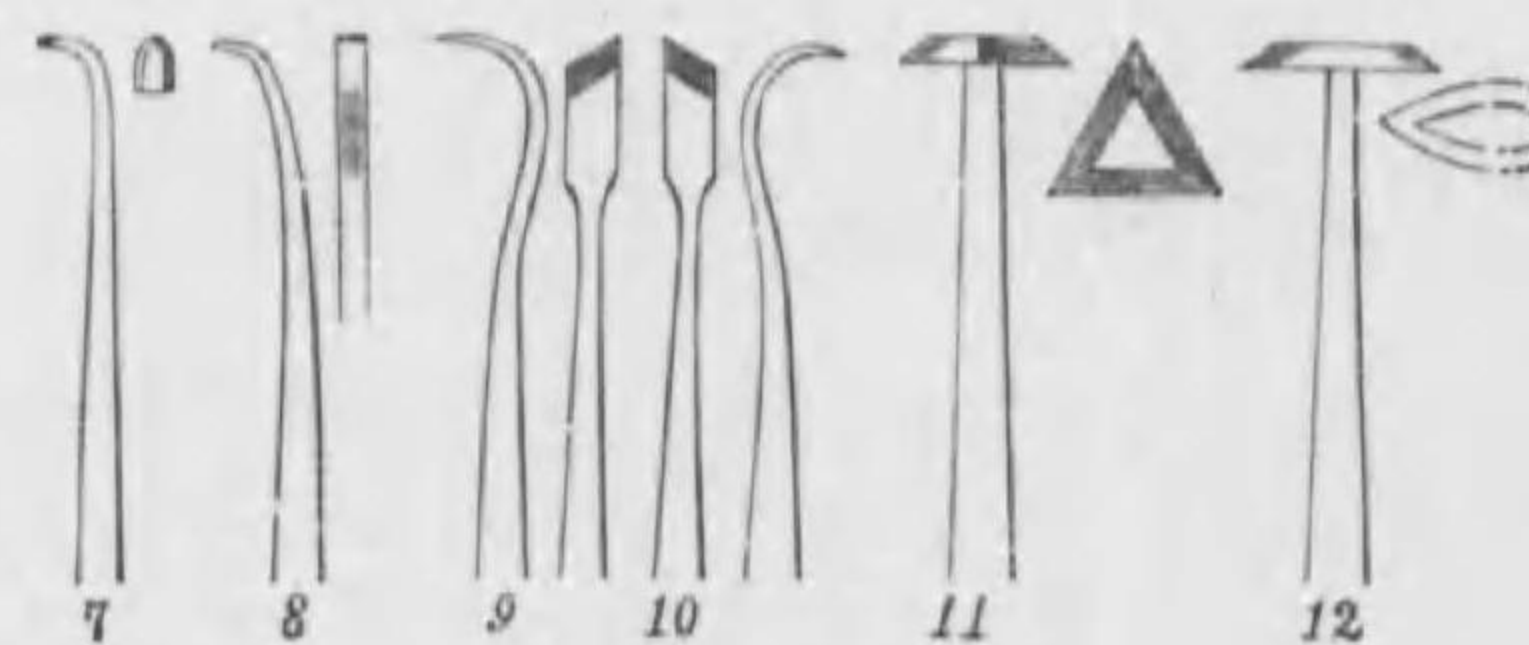

特 別 鋼 鐵 製
一 七 子 柄 十 二 本 揃 一 組
本
一 八 角 柄 十 二 本 一 揃
本
正 價 金 四 圓 八 拾 錢
正 價 金 四 拾 五 錢
正 價 金 貳 圓 貳 拾 錢
金 貳 拾 錢

AMALGAM, GUTTA-PERCHA, AND. PLASTIC FILLING
INSTRUMENTS. SET OF 12.
(揃本二十) 具 填 充 形 成
(用トンメセ及ムゴムガルマア)

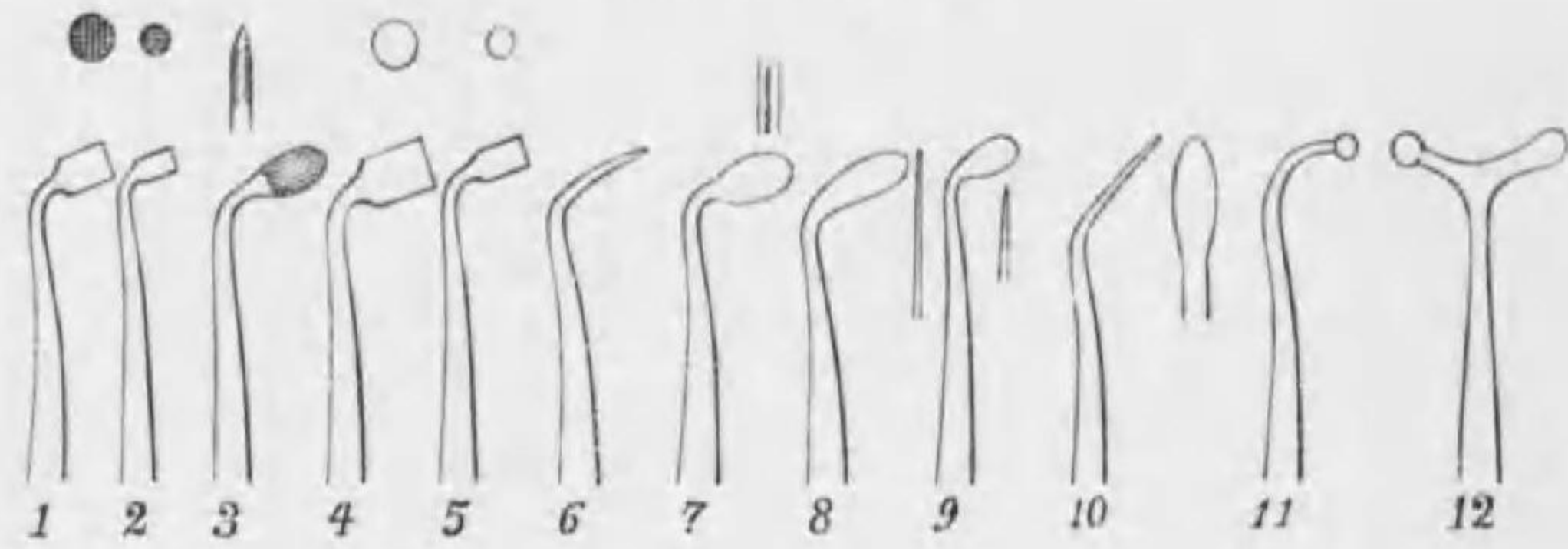

特別製(七子柄)
十二本揃壹組
正價金四圓八拾錢
各一本
普通柄
十二本揃一組
正價金壹圓六拾錢
一本
正價金拾五錢

BURNISHERS.

(ニヤシツニ一バ) 具 磨 研



正價一本特別製七子柄金四拾五錢
普通柄金拾五錢

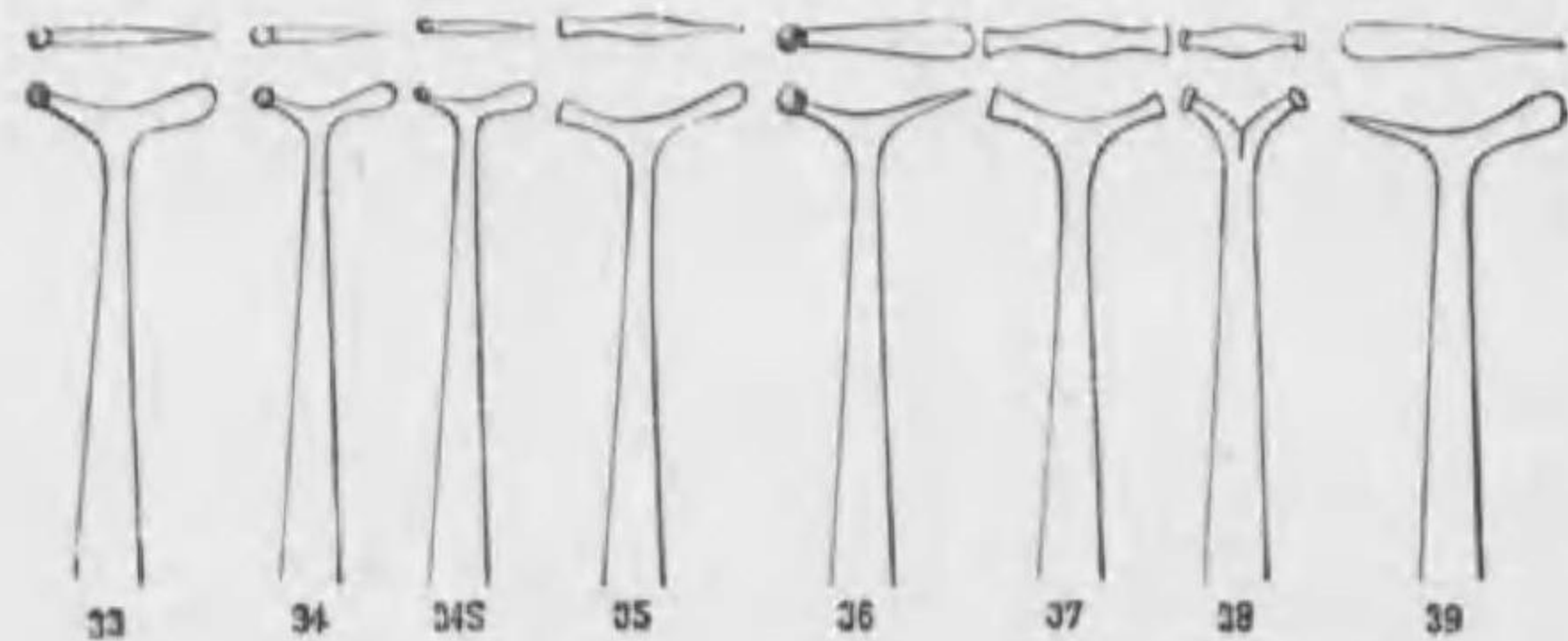

CHISELS.

釧 齒 鑿
(ルセチ)

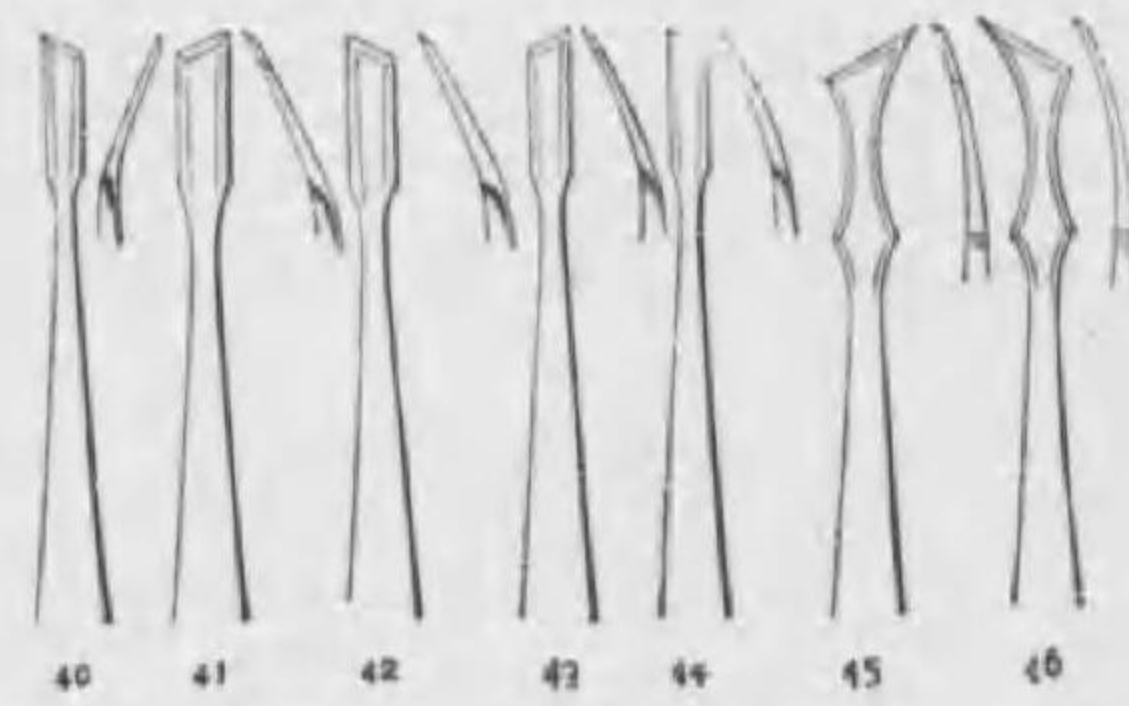
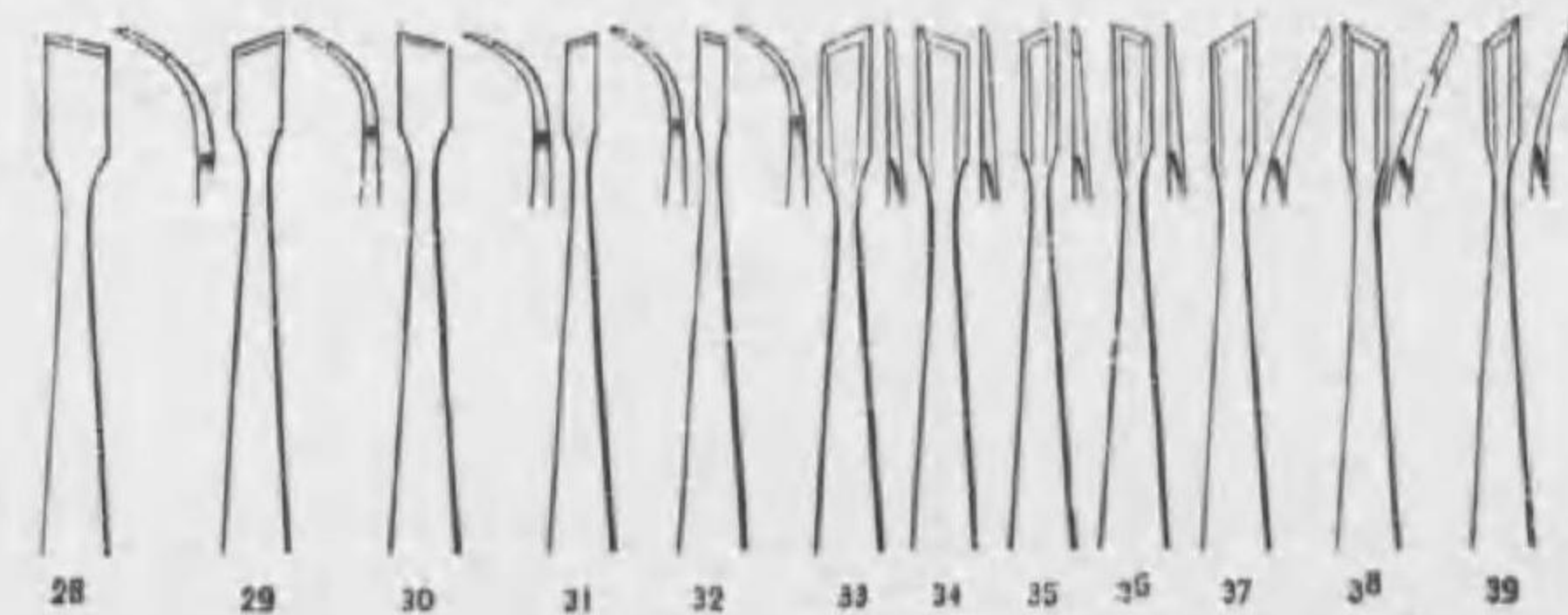
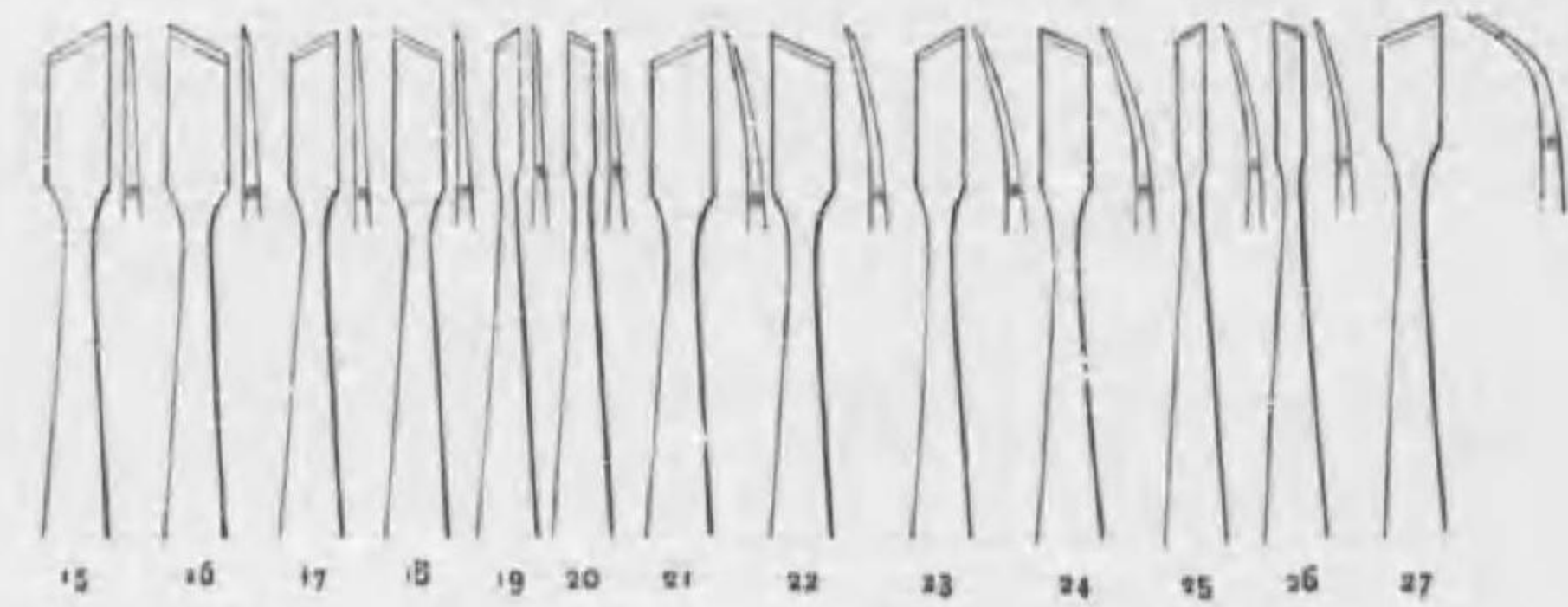
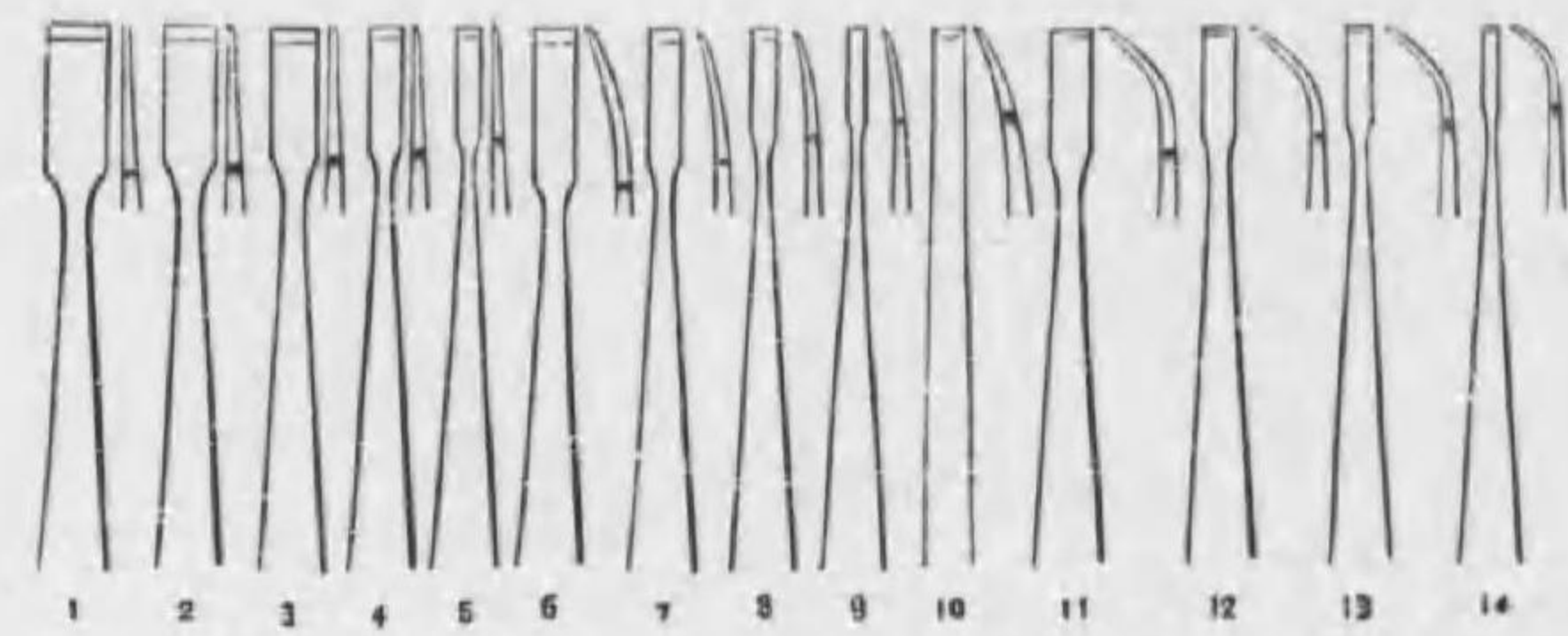

除石具并ニ鑿齒釧
各一本
特別鋼鐵製
七子柄 四拾五錢
八角柄 貳拾錢
壹等鋼鐵製
一本 金拾五錢

AMALGAM, GUTTA-PERCHA, AND PLASTIC FILLING INSTRUMENTS.

(DOUBLE ENDS)

具 填 充 形 成 頭 兩

(用 トンメセ 及 ムゴムガルマア)

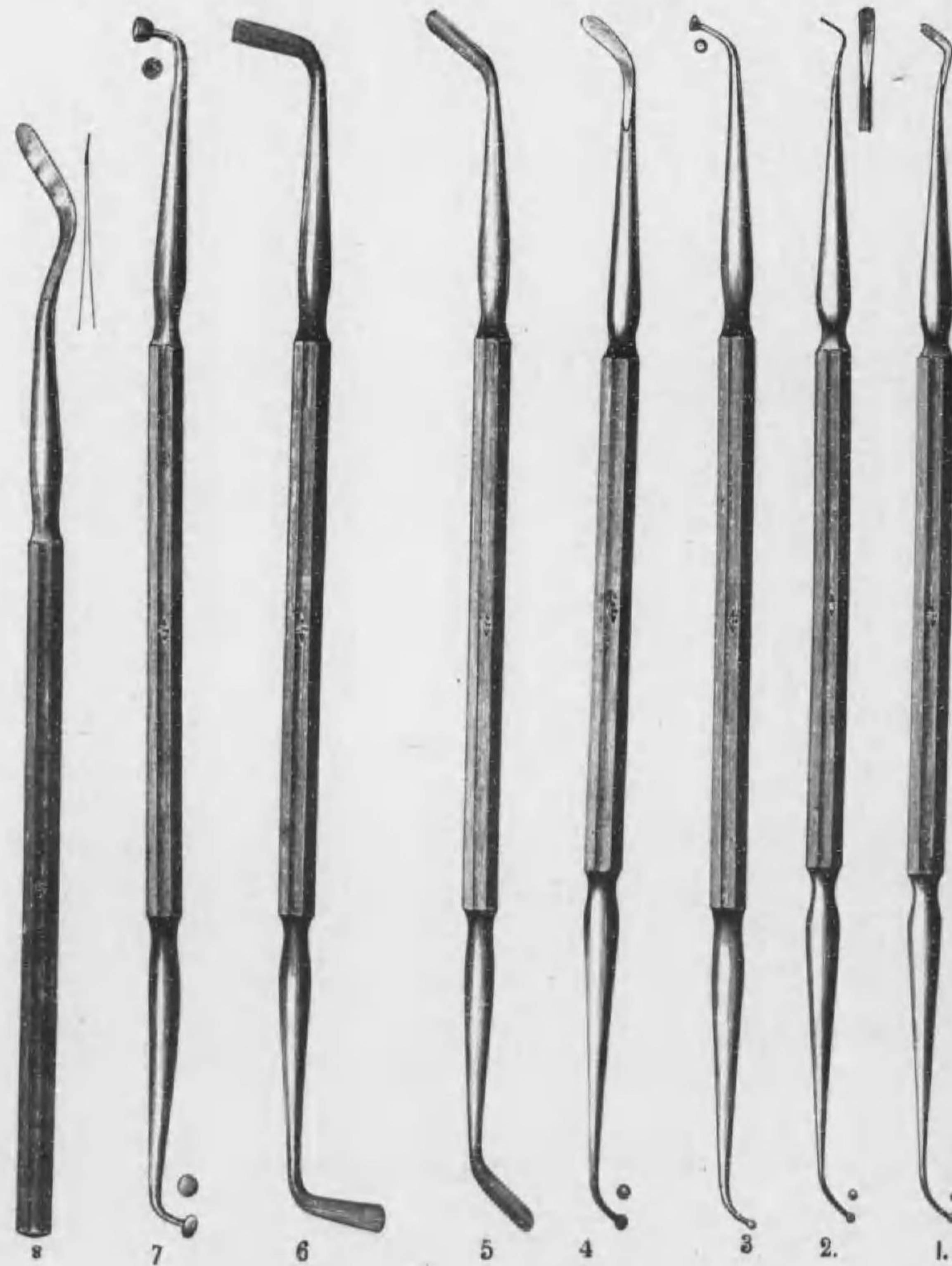

AMALGAM, GUTTA-PERCHA, AND PLASTIC FILLING INSTRUMENTS.

具 填 充 形 成

(用 トンメセ 及 ムゴムガルマア)

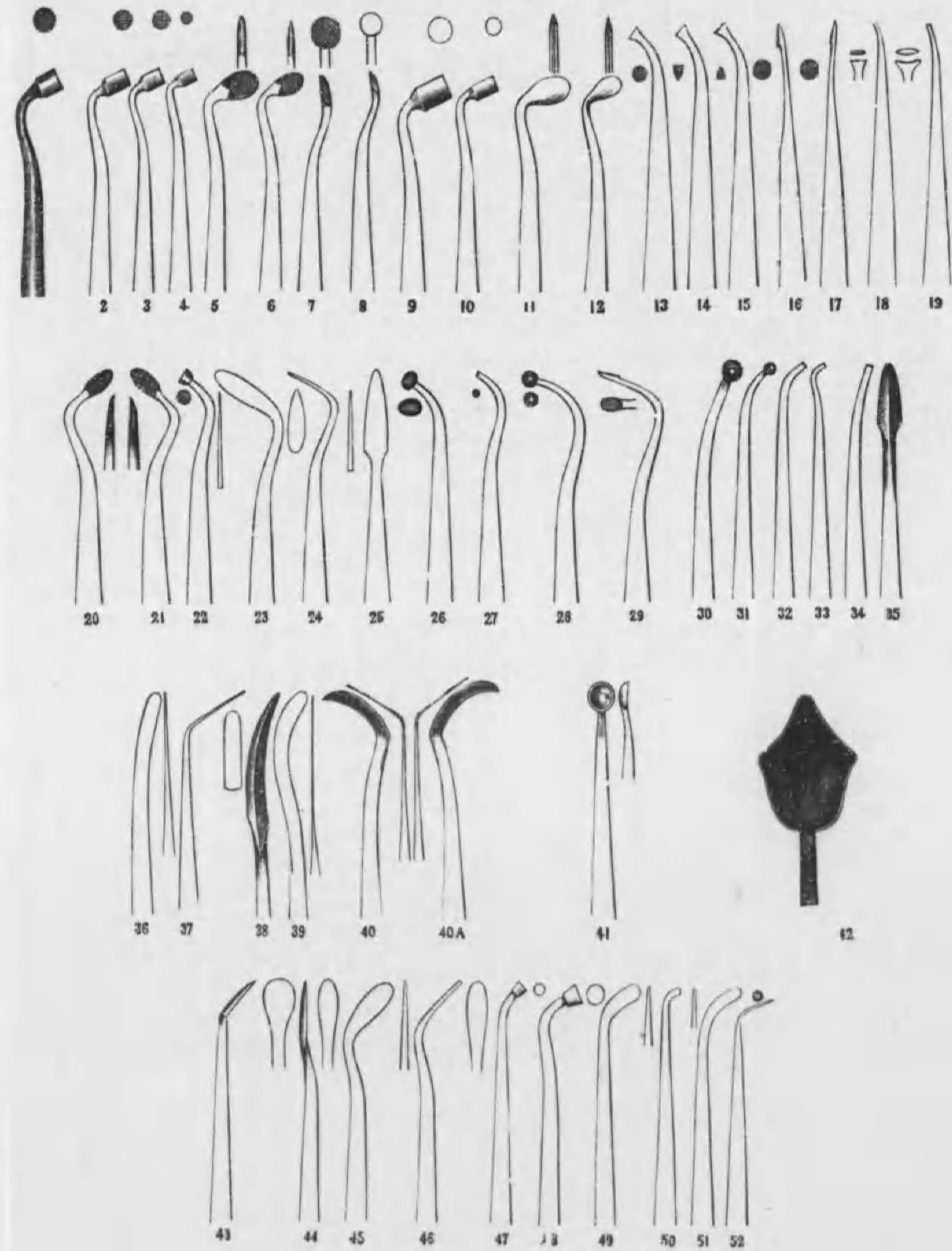

PLUGGERS.
具 填 充 金

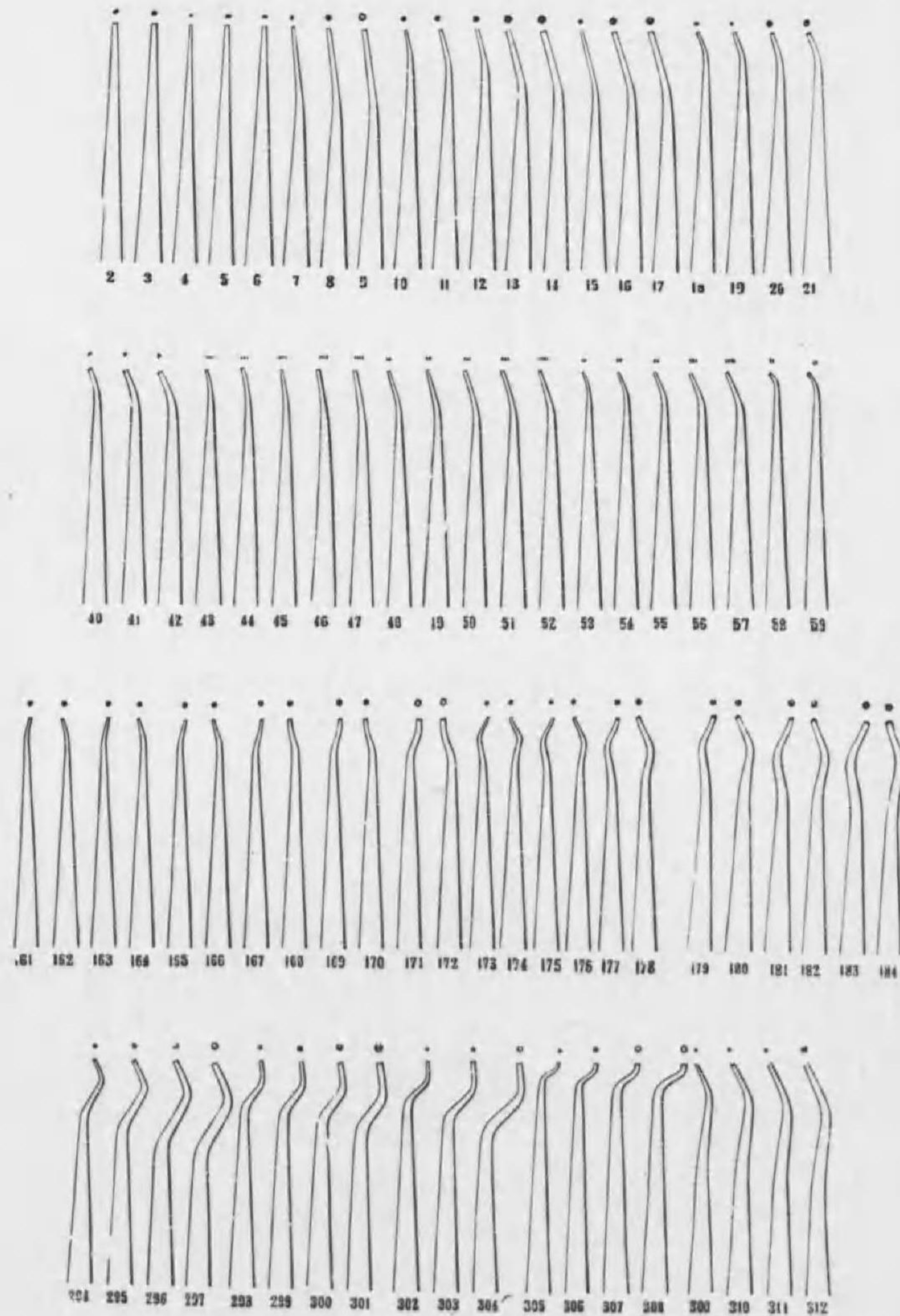

弊店工作部ノ製作ニ係ル金充填具ハ多年ノ經驗ト熟練トニ依リ最モ困難トスル鋸齒面ハ勿論屈曲ノ角度其
他細微ノ點ニ至ル迄モ精巧完全ニ製作セラレ舶來品ニ遜色ナキコトハ已ニ各位ノ御了知セラル、所ナリ

AMALGAM CARRIERS.
器 送 輸 ム ガ ル マ ア

AMALGAM, GUTTA-PERCHA & PRASTIC
FILLING INSTRUMENTS.
(DOUBLE ENDS)

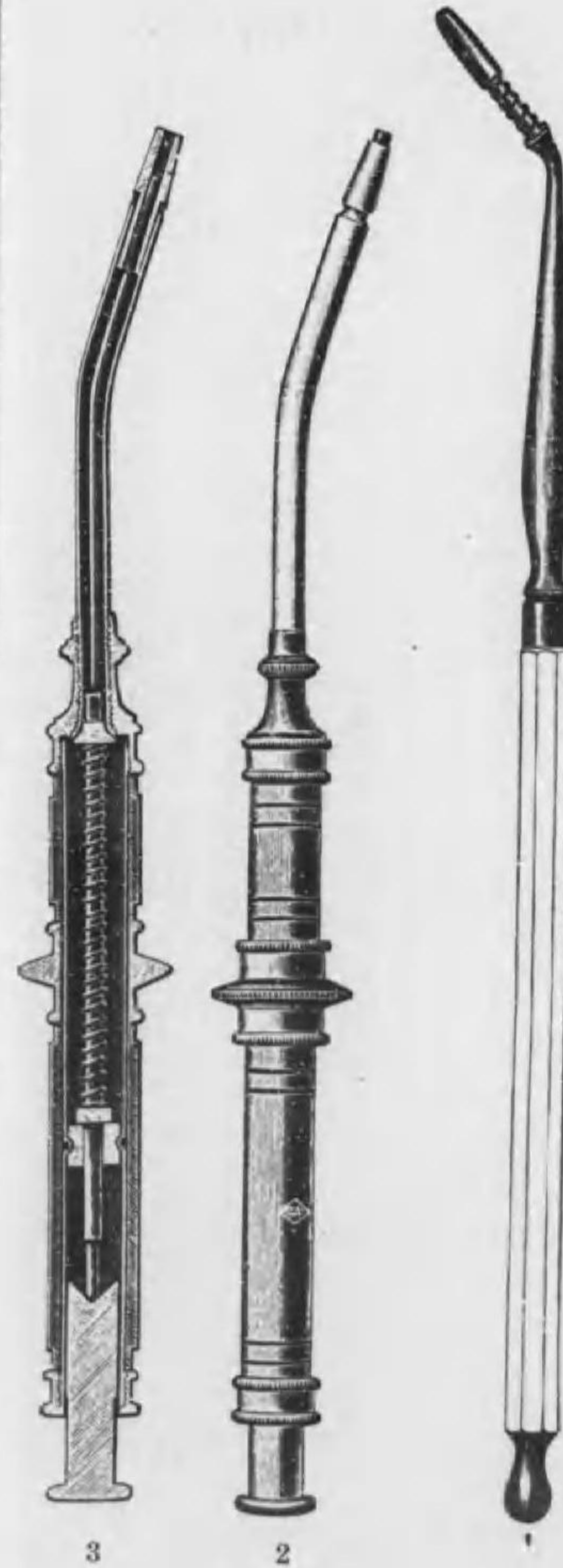

錢 五 拾 四 金 價 正 號 一
錢 拾 五 金 價 正 號 二

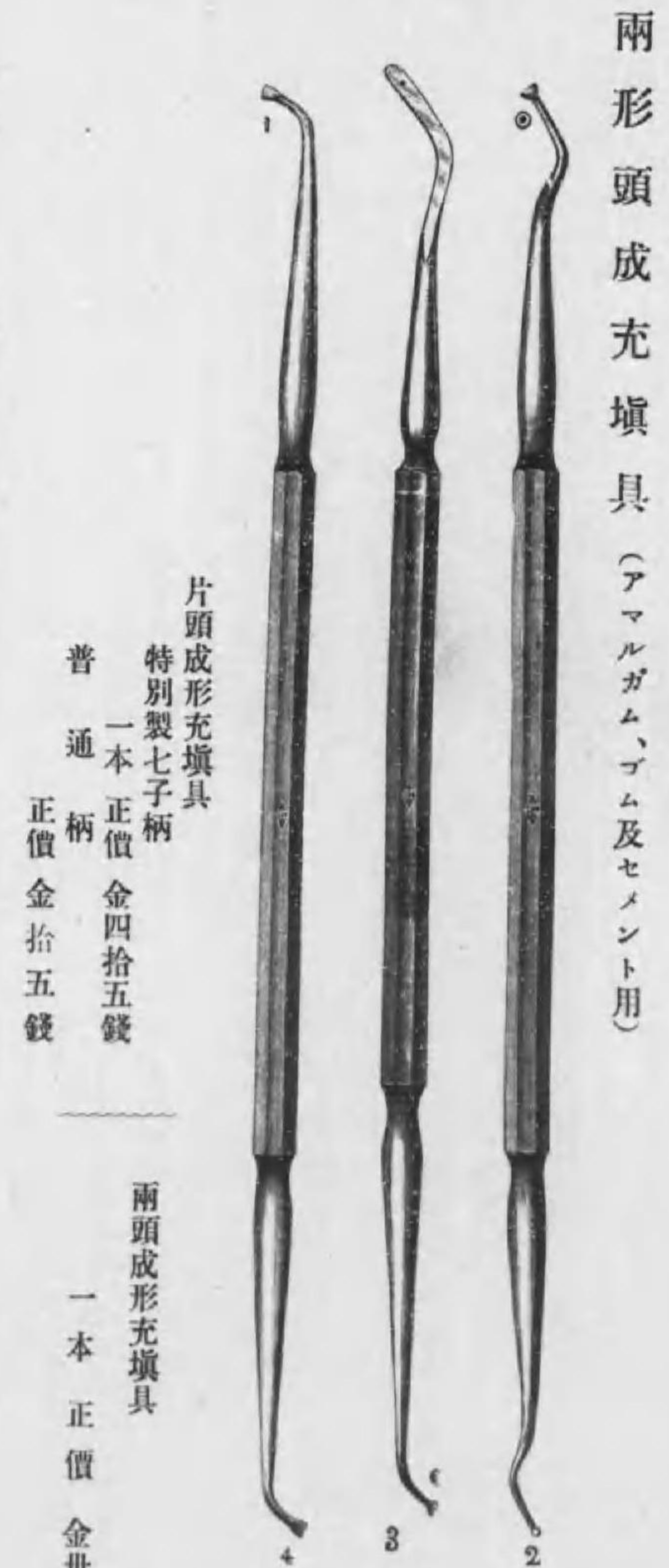

片頭成形充填具
特別製七子柄
一本 正價 金四拾五錢
普通柄
正價 金拾五錢

兩頭成形充填具
一本 正價 金卅五錢

兩形頭成充填具 (アマルガム、ゴム及セメント用)

PLUGGER POINT FOR ENGINE AND AUTOMATIC MALLETS.

具填充金子錘填充壓手及車盤旋

十二本揃一組
 正價 金貳圓七拾錢
 各一本ニ付
 金貳拾五錢
 舶來一本
 金八拾錢

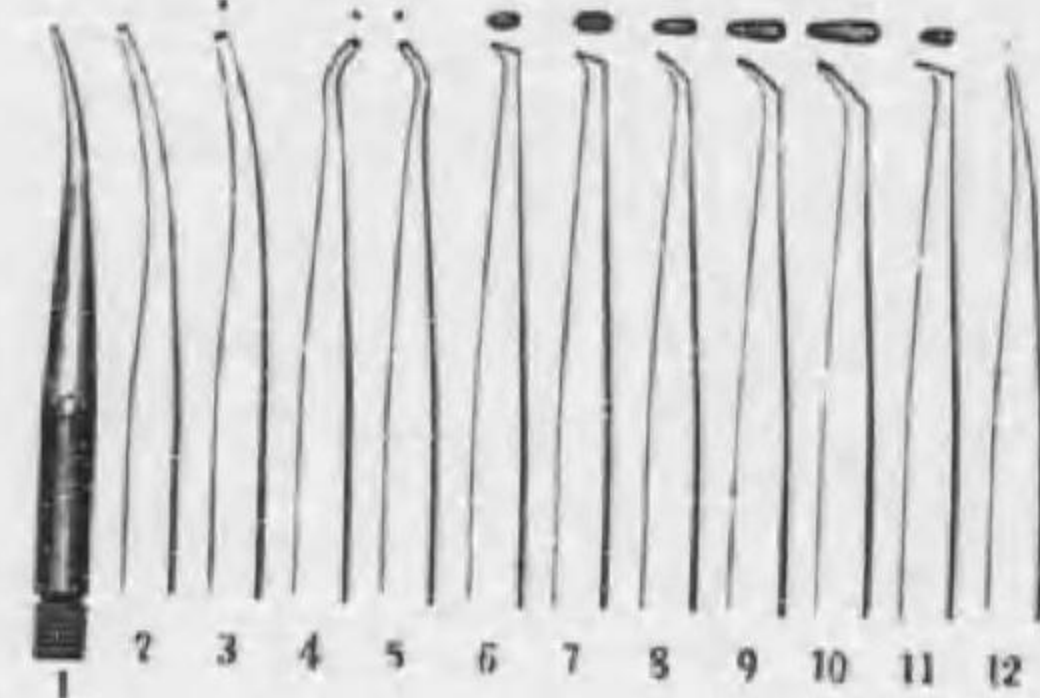

HAND PLUGGERS.

器填充壓手



ナ器良ル得ヲトコルス達ヲ的目ノ填充金ニ全完テシ迫壓テ以ヲ手ズキ用ヲ槌ハ器本
 錢五拾七金 シナトンイボ 本一價正

PLUGGING MALLETT.

子槌用填充



正價
 木鉛金 製入木屬
 金金金 製製製
 拾參四 拾拾拾
 錢錢錢

PLUGGERS.

具填充金

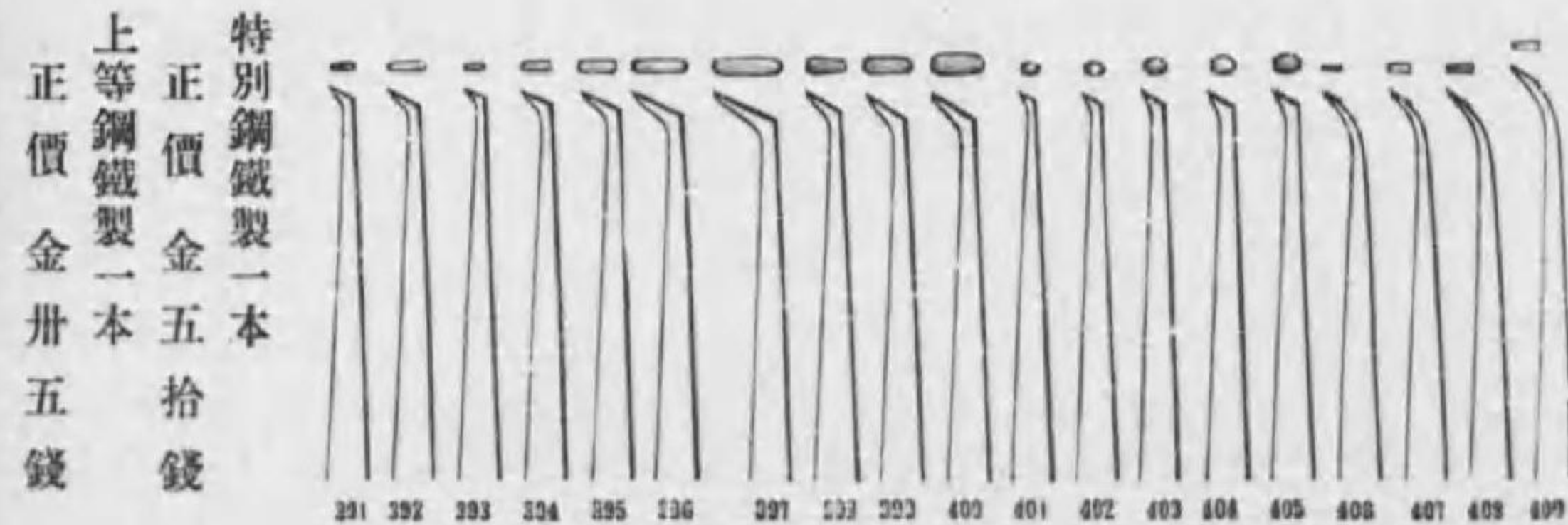
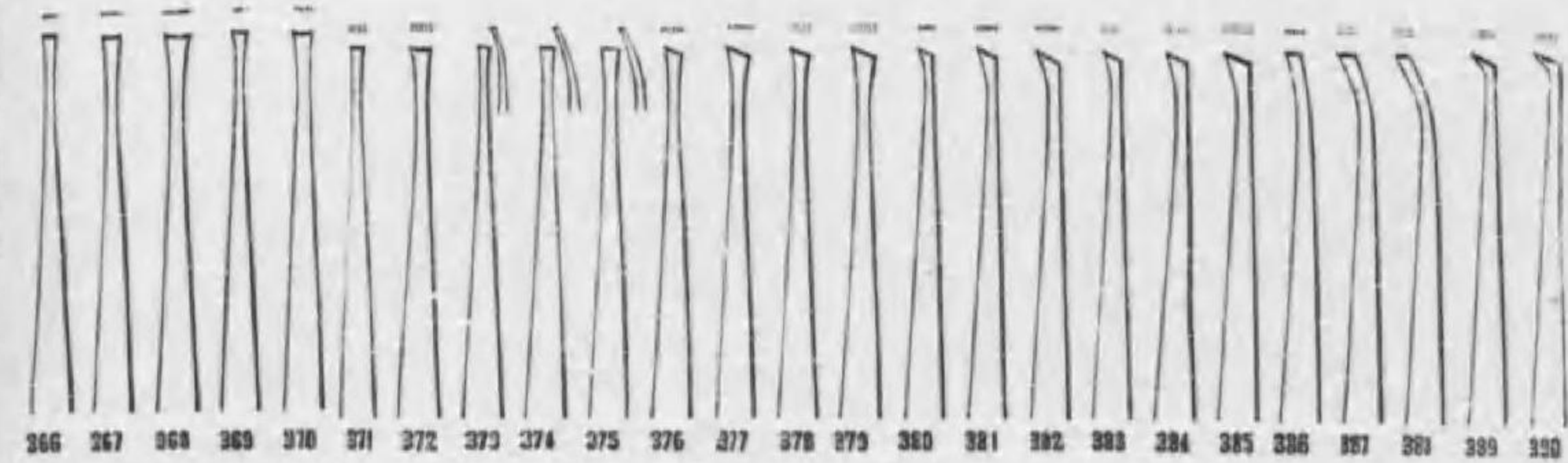
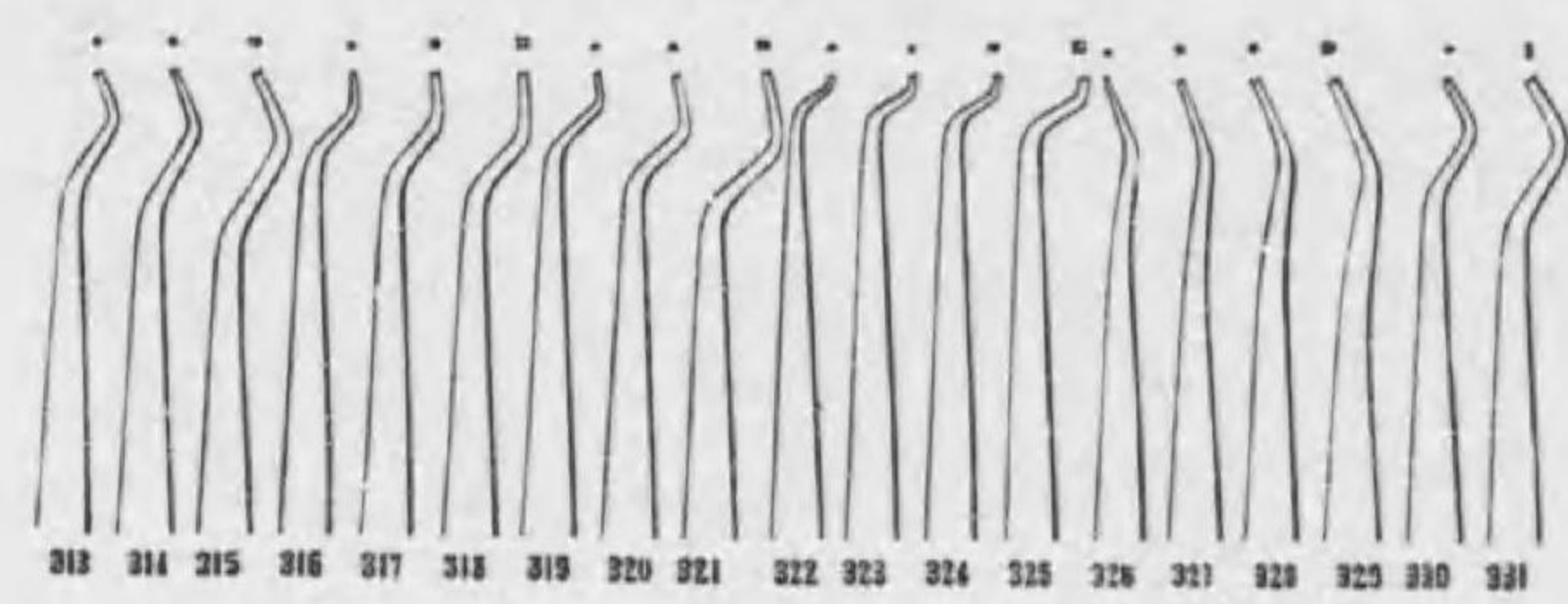

特別鋼鐵製一本
 正價 金五拾錢
 上等鋼鐵製一本
 正價 金卅五錢

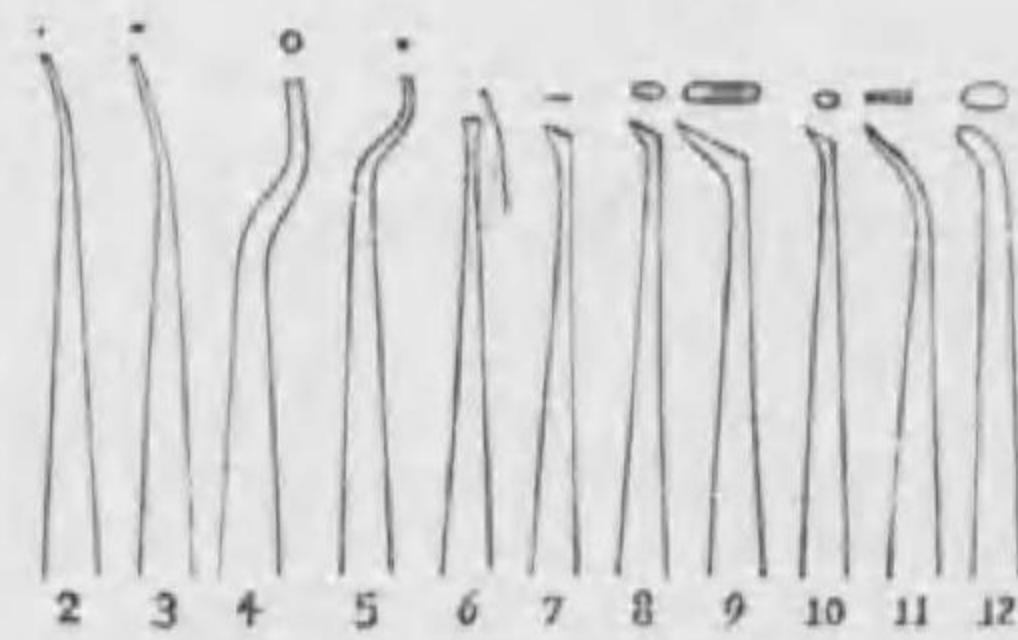

十二本揃一組
 特別鋼鐵製
 正價金五圓七拾錢
 上等鋼鐵製
 正價金四圓也

STAND FOR INSTRUMENTS

臺 械 器 療 治
(ドンタスカスキエ)

本器ハ全部金屬製ニ
シテ構造美麗ナリ專
ラ器械ノ配列ニ適シ
殊ニ回轉自在ナレバ
使用上甚ダ便ナリ
正價金壹圓六拾錢



COTTON-HOLDER

器 容 花 綿
(一ダルホントツコ)



綿花ノ消毒及容
器トシテ使用ス
ルモノナリ
正價
金九拾五錢

WASTE DRESSING HOLDER.

器 容 物 汚



汚穢物等ノ受容器ト
シテ次ノ綿花容器ト
共ニ專ラ齒科醫間ニ
使用セラレツ、アリ
正價金九拾五錢

STAND FOR BOTTLES.

藥 壘 臺
實 用 新 案 特 許
四 一 六 二 號

一本器ハ上段ニ四個下段ニ七個合計拾壹個
ノ藥壘ヲ配置セラル
一本器ノ壘棚ハ左右何レノ方面ニモ自在ニ
旋回ス
一本器ハ多數ノ藥壘ヲ配置シ得ルニ不係卓
上ニ於テ廣キ面積ヲ占ムルコトナク且ツ
全部ニツケル製ナルガ故ニ頗ル優美實用
ト裝飾トヲ兼備スル良器ニシテ而カモ價
額ハ低廉ナリ



二段十一個附
正價金貳圓五拾錢
一段ニテ壘八本附
正價金壹圓六拾錢
同丸瓶六本附
正價金壹圓六拾錢



MEDICINE BOTTLE CASE

WITH 6 BOTTLES

箱 瓶 藥 本 六



タガヤ製
藥瓶六本附
正價 金八拾五錢
十本入
正價 金壹圓貳拾錢
革張藥瓶サツク
五本入
正價 金八拾五錢

EXTRACTING FORCEPS.

子 鉗 齒 拔

No. 13, INCISOR, UPPER, STRAIGHT HANDLE.
(柄直)用齒前顎上號三十第



No. 13, INCISOR, UPPER, CURVED HANDLE.
(柄曲彎)用齒前顎上號三十第



No. 48, INCISOR, UPPER LAT. RAL.
用齒前副顎上號八十四第



No. 4, BICUSPIO, UPPER OR LOWER HALF CURVED.
(嘴曲半)用齒白小顎下上號四第



No. 87, ROOT UNIVERSAL DESIGNED BY DR J. L. BAKER.
用根齒顎下上右左號七十八第



弊店工作部ノ製造ニ係ル鉗子ハ最モ精煉シタル鋼鐵ヲ撰擇シ化學的ノ鍛煉法ニ依リ且ツ多年來ノ經驗ハ其啄嘴部及ビ柄子ノ角度等ニ注意シ最モ實川の及ビ理學的ニ製造シタルガ故ニ如何ナル困難ノ拔齒ニ應用スルモ術者ハ容易ニ其目的ヲ達スルコトヲ得ベシ

正 特 價
乳 上 特
齒 一 一
各 齒 個 別
一 個 個 製
丁 個 個 金
子 金 壹 圓 貳
金 八 拾 五 錢 圓

SEPARATING FILES.

鑷 離 分 間 齒
(グンチラバセ)

SEPARATING SAW FLAME.
器 持 保 鋸 用 離 分
(ムーレフーソ)



正 價 金 五 拾 五 錢



舶 來 品
正 價 壹 打
正 價 各 一 個
金 貳 拾 五 錢
金 貳 圓 八 拾 錢

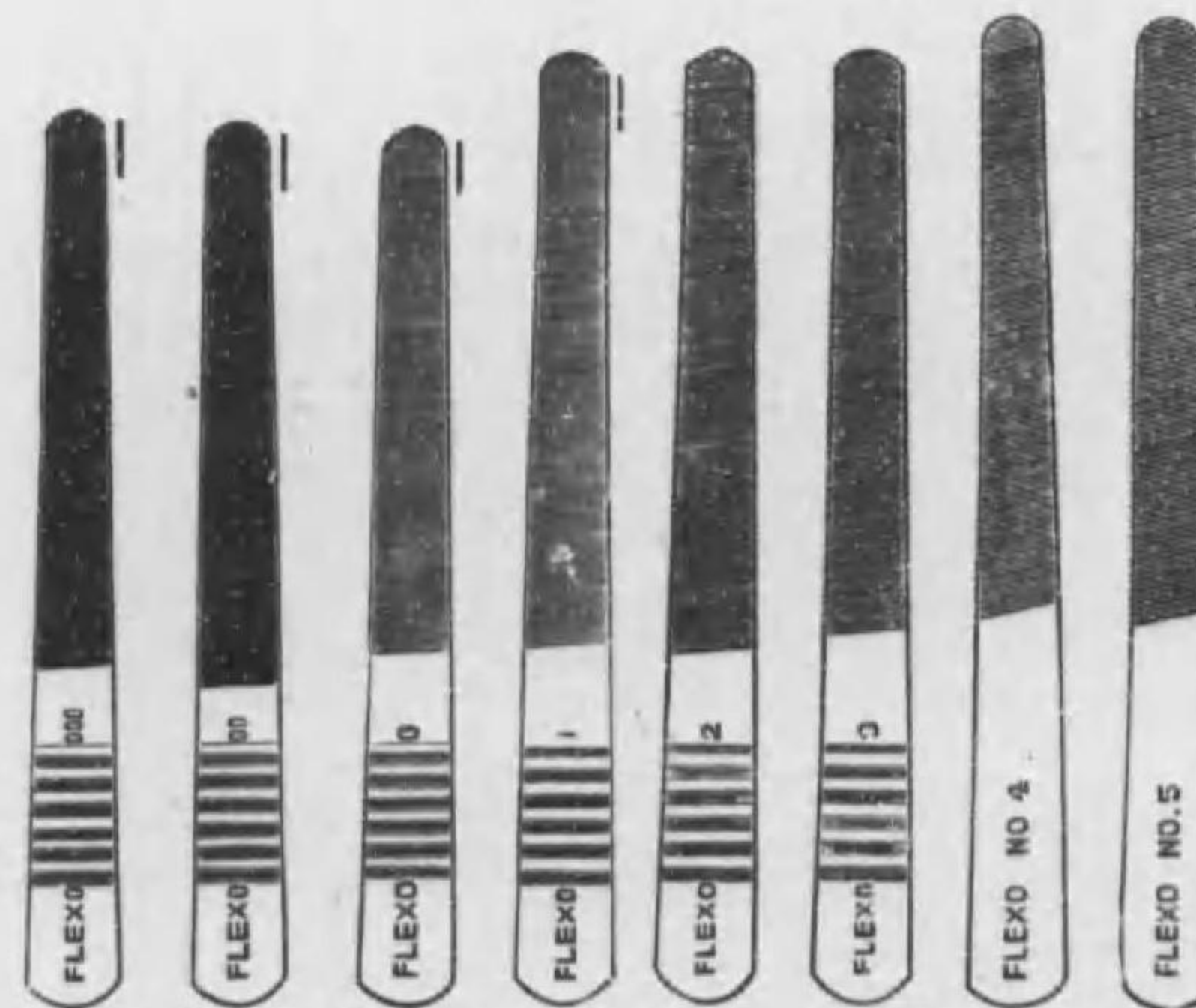

正 價 金 五 拾 五 錢

EXTRACTING FORCEPS.

子 鉗 齒 拔

No. 20, MOLAR, UPPER, LEFT SIDE.
用齒白大側左顎上號十二第



No. 20, MOLAR, UPPER, LEFT SIDE.
用齒白大側右顎上號十二第



No. 53, MOLAR, UPPER, RIGHT SIDE.
用齒白大側右顎上號三十五第



No. 53, MOLAR, UPPER, LEFT SIDE.
用齒白大側左顎上號三十五第



No. 97, UPPER CUSPID.
用齒犬顎上號七十九第



EXTRACTING FORCEPS.

子 鉗 齒 拔

No. 21, CUSPID OR BICUSPID, LOWER.
用齒白小及齒犬顎下號一十二第



No. 19, UPPER MOLAR.
用齒白大顎上號九十第

LEFT SIDE.
側左



RIGHT SIDE.
側右



No. 28, LOWER MOLAR.
用齒白大顎下號八十二第

RIGHT SIDE.
側右



LEFT SIDE.
側左



EXTRACTING FORCEPS.
子 鉗 齒 拔

No. 9, INCISOR, LOWER.
用 齒 前 顎 下 號 九 第

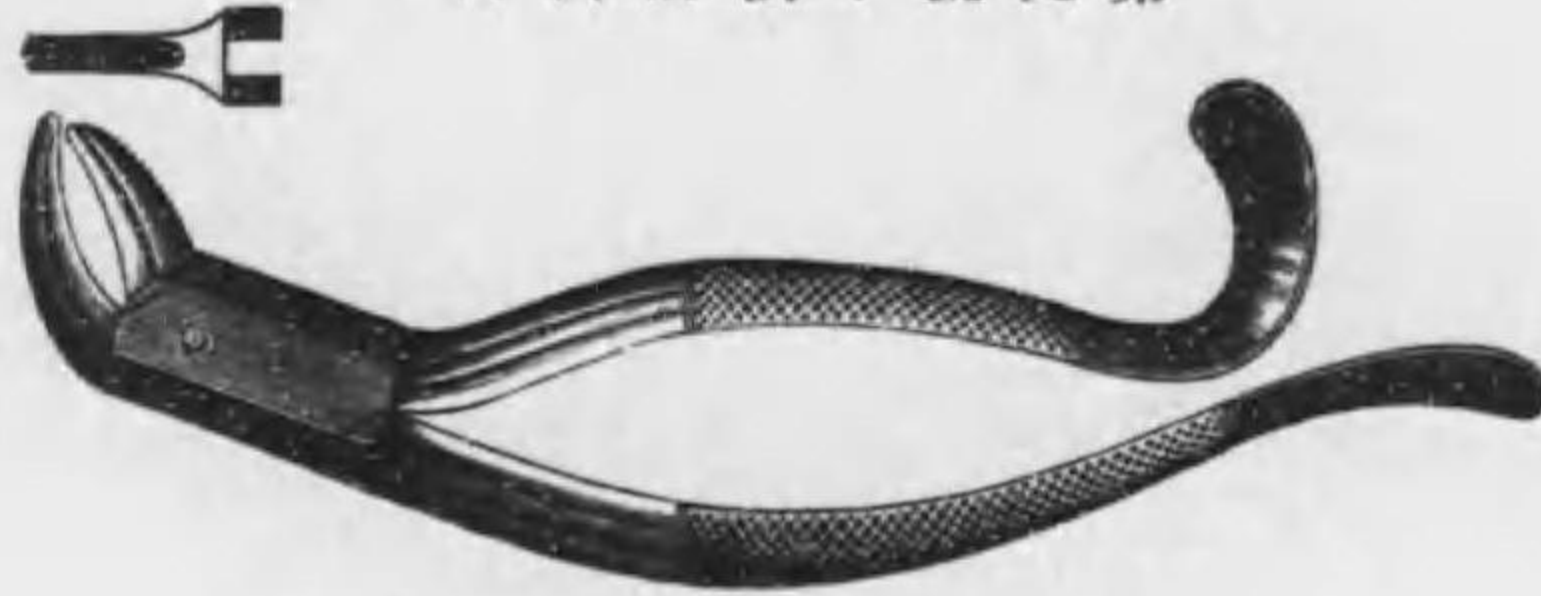

No. 16, MOLAR, L. WAR, EITHER SIDE.
用 齒 臼 大 右 左 顎 下 號 六 十 第

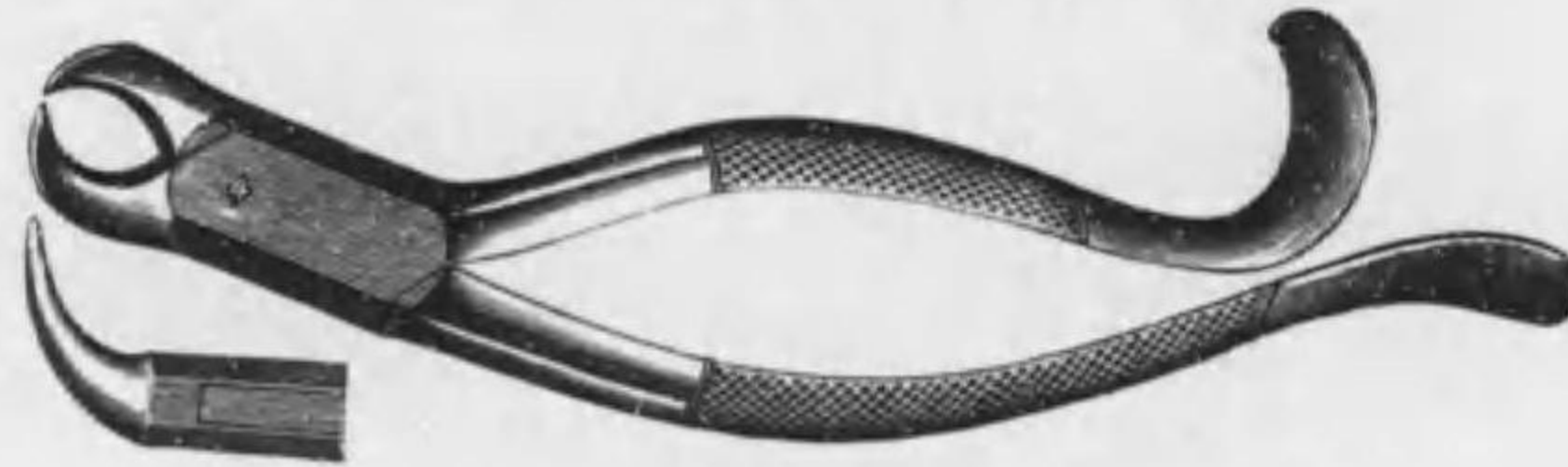

No. 52, ALVEOLAR, LOWER, EITHER SIDE.
用 槽 齒 右 左 顎 下 號 二 十 五 第



No. 32, ALVEOLAR.
用 槽 齒 顎 上 號 二 十 三 第



No. 256, ROOT, UPPER.
用 根 齒 顎 上 號 六 十 八 百 二 第



EXTRACTING FORCEPS.
子 鉗 齒 拔

No. 11, INCISOR, CUSPID OR BICUSPID, UPPER.
用 齒 臼 小 及 齒 犬 齒 前 顎 上 號 一 十 第

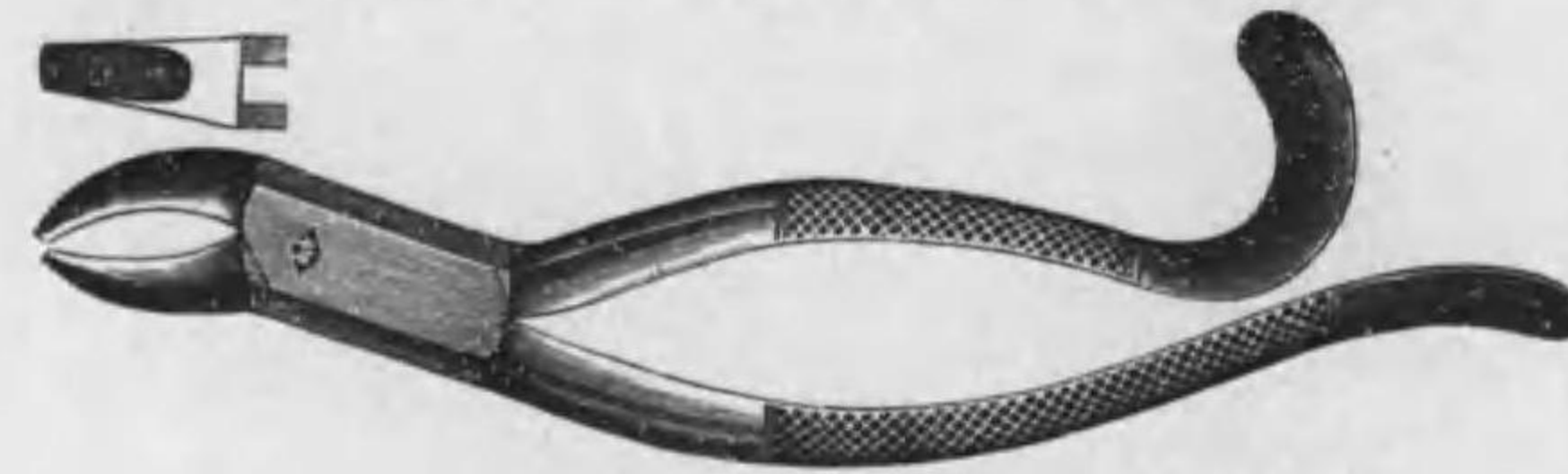

No. 40, INCISOR, CUSPID OR BICUSPID, UPPER.
用 齒 臼 小 及 齒 犬 齒 前 顎 上 號 十 四 第

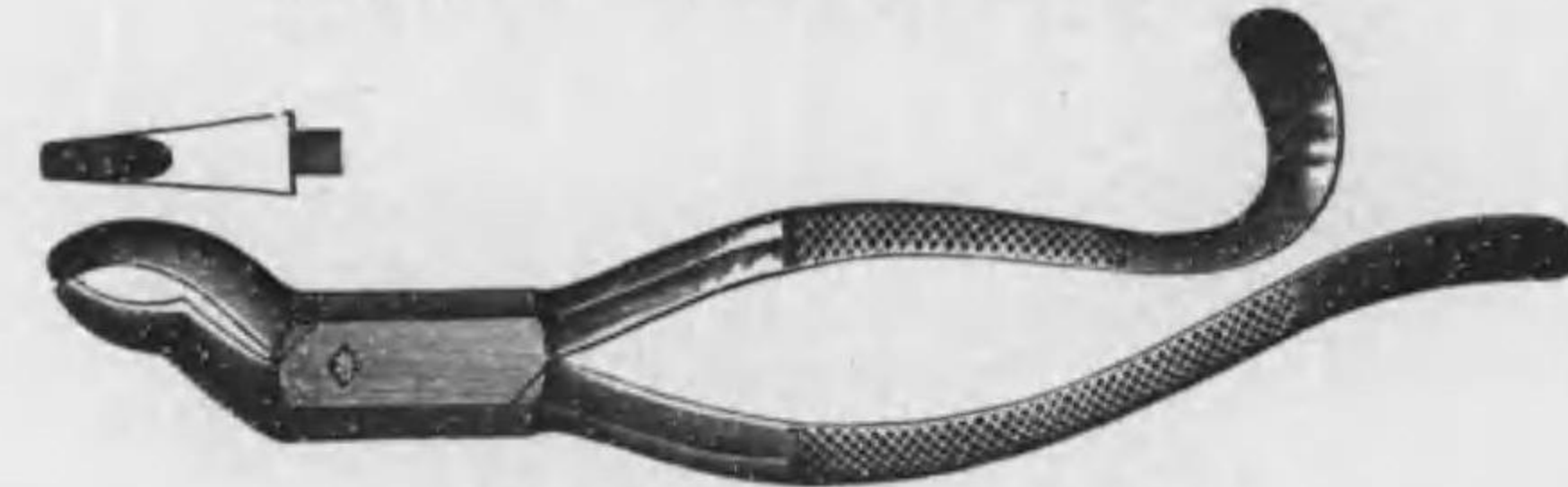

No. 28, BICUSPID, UPPER, SAFETY.
用 齒 臼 小 顎 上 全 安 號 六 十 二 第



No. 46, INCISOR, LOWER, FOR FOR CROWNED TEETH.
用 齒 冠 齒 前 顎 下 號 六 四 第



No. 25, BICUSPID, LOWER, SAFETY.
用 齒 臼 小 顎 下 全 安 號 五 十 二 第



EXTRACTING FORCEPS.
子 鉗 齒 拔



No. 22, THIRD MOLAR, LOWER, EITHER SIDE.

第二十二號下顎左右智齒用



No. 44, ALVEOLAR, LOWER.

第四十四號下顎殘存齒根用

EXTRACTING FORCEPS.
子 鉗 齒 拔

No. 2, ROOT, UPPER OR LOWER, HALF CURVED.
(嘴曲半)用根齒顎下上號二第



No. 35, ROOT, UPPER.
用根齒顎上號五十三第



No. 65, ROOT, UPPER.
用根齒顎上號五十六第
(用根齒前顎下ニ并根齒ノ難困ノ顎上)



No. 69, FRAGMENT, OR SMALL ROOT, UNIVERSAL.
用根齒存殘顎下上號九十六第



No. 98, THIRD MOLAR, LOWER, EITHER SIDE.
用齒智右左顎下號八十九第



EXCISING FORCEPS.

子 鉗 斷 切



No. 106



No. 31

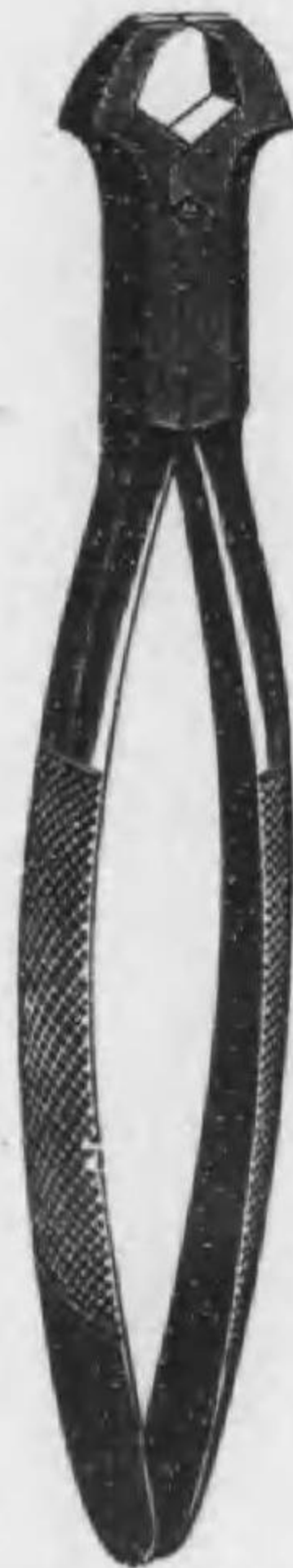

No. 12

No. 12. EXCISING UPPER.

No. 31. EXCISING LOWER.

No. 106. FOR EXCISING SMALL PORTIONS OF PARTIALLY DECAYED CROWN, BUT NOT HEAVY ENOUGH FOR EXCISING ENTIRE CROWN, ALSO USEFUL FOR CUTTING OFF PINS, ETC.

第十二號 上顎切斷用
第三十一號 下顎切斷用
第一百六號 一部損弱シタル繼齒ノ小部分並ニピン其他切斷用

EXTRACTING FORCEPS.

子 鉗 齒 拔



No. 17, THIRD MOLAR, UPP R, EITHER SIDE.
第十號上顎左右智齒用

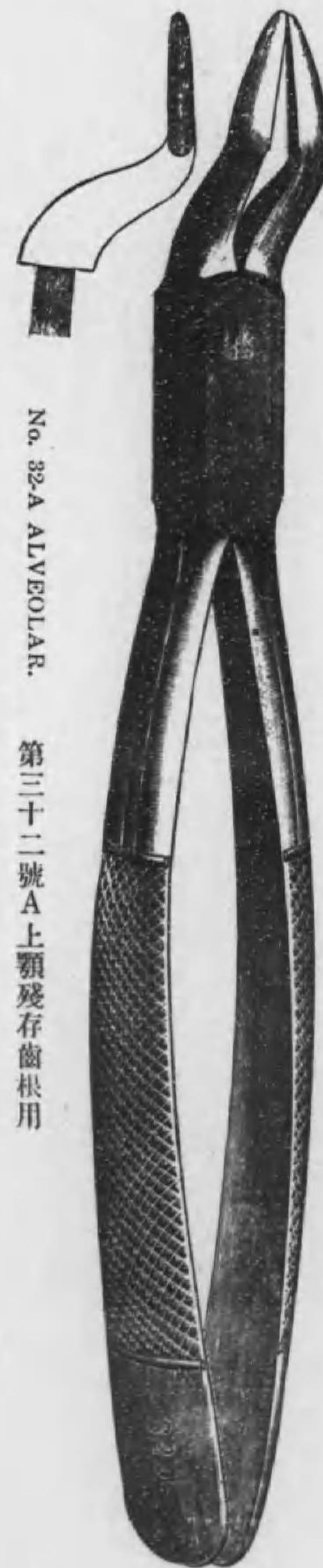

No. 32-A ALVEOLAR.
第三十二號A上顎殘存齒根用

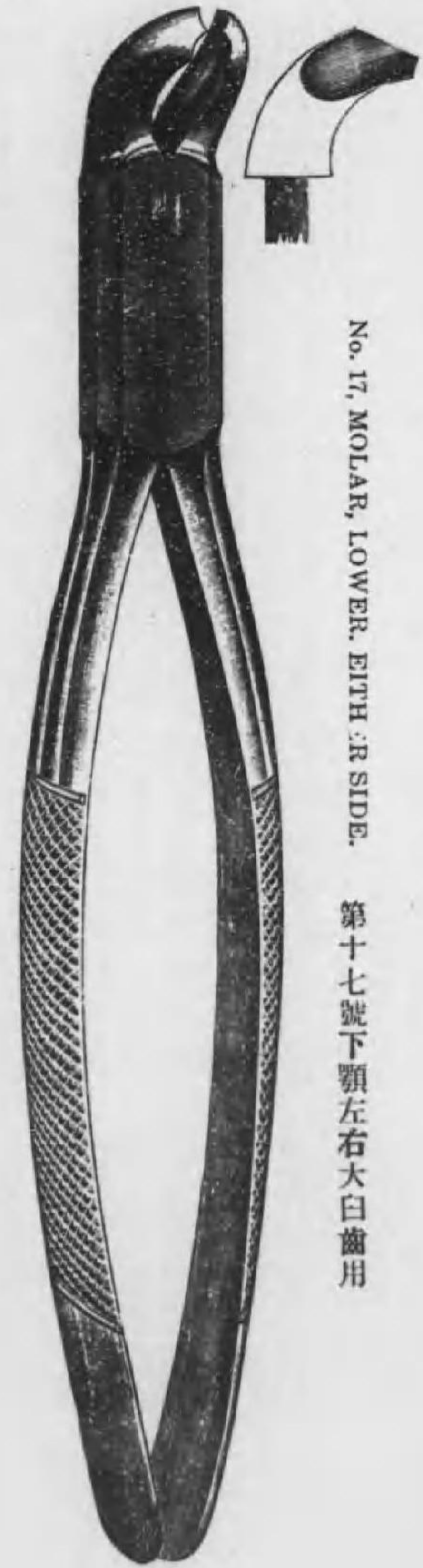

No. 17, MOLAR, LOWER. FIFTH R SIDE.
第十七號下顎左右大白齒用

MORRISON REAMER AND
SCREW-PORTES.

氏 ソ リ モ

ト ー ポ ー リ ク ス 及 マ ー リ

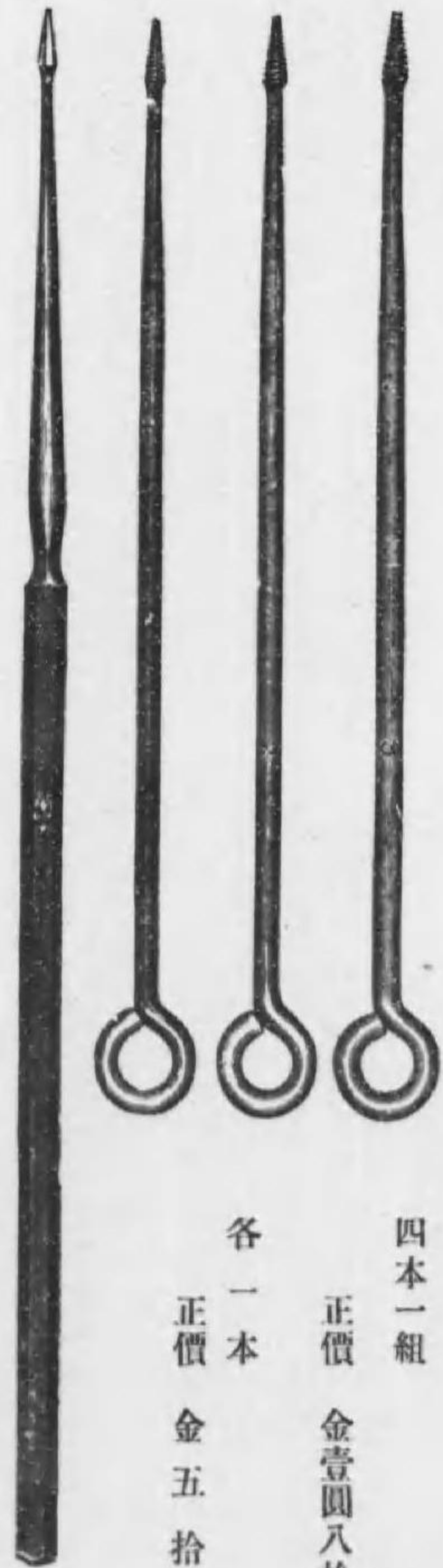

四本一組
正價 金壹圓八拾錢
各一本
正價 金五拾錢

GUM GUILLUTINE FORCEPS.

子 鉗 除 切 齦 齒



本器ハ智齒發生ノ際被
覆齒齦ヲ一時ニ切除シ
得ル良器ナリ
正價 金貳圓
舶來品
正價 金四圓五拾錢

ROOT EXTRACTORS.

子 挺 齒 拔

(- タ - ベ レ エ)

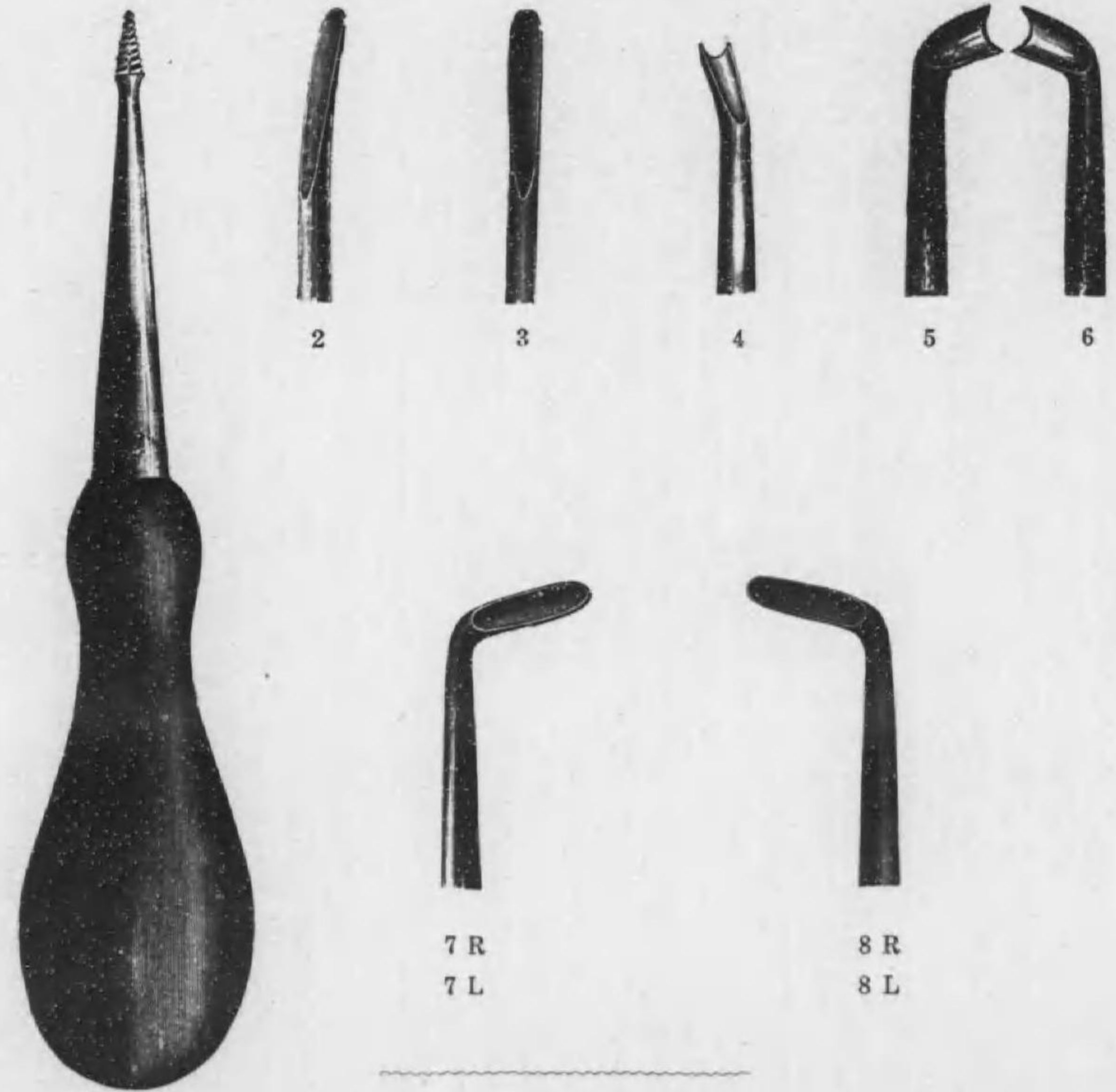

金屬柄
一丁
正價 金壹圓
木柄
一丁
正價 金五拾錢
此他種々ノ形狀御好ニ
應ジ調製可仕形狀番號
等ハホワイト會社器械
目錄ヲ適用シ御申越相
成度候

BROACH HOLDER.
一 タル ホ チ ー ロ プ



正價一本ニ付
 一號 金 參 拾 錢
 二號 金 參 拾 錢
 三號 金 貳 拾 五 錢
 船來
 四號 金 參 拾 錢

PLUGGING PLIERS.
種 各 ト ツ セ ン ビ

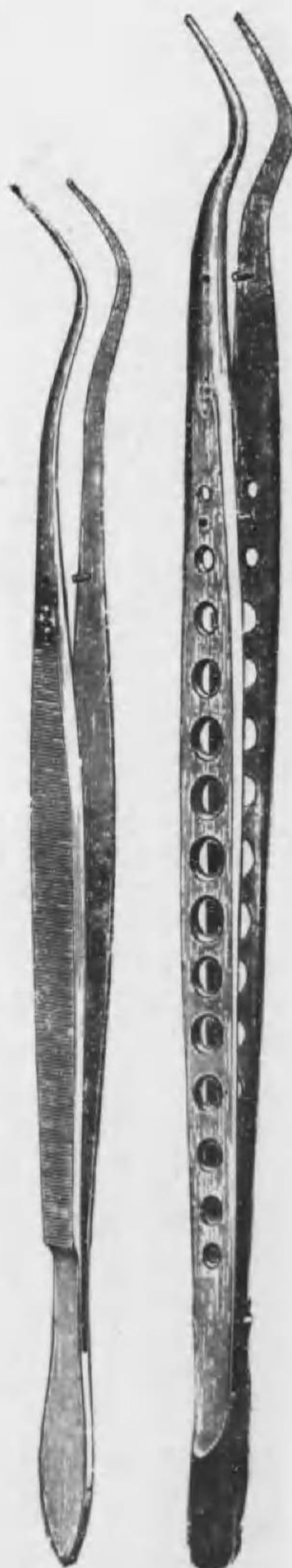

正 價
 一號ヨリ四號迄各壹丁
 特製 金 五 拾 錢
 上製 金 四 拾 五 錢
 五號 金 七 拾 錢

六號穴明ピンセット
 七號 金 七 拾 錢
 特製 金 四 拾 五 錢
 上製 金 四 拾 錢

No. 7 No. 6

FOIL CARRIERS, DRESSING AND PLUGGING PRIERS.
種 各 ト ツ セ ン ビ

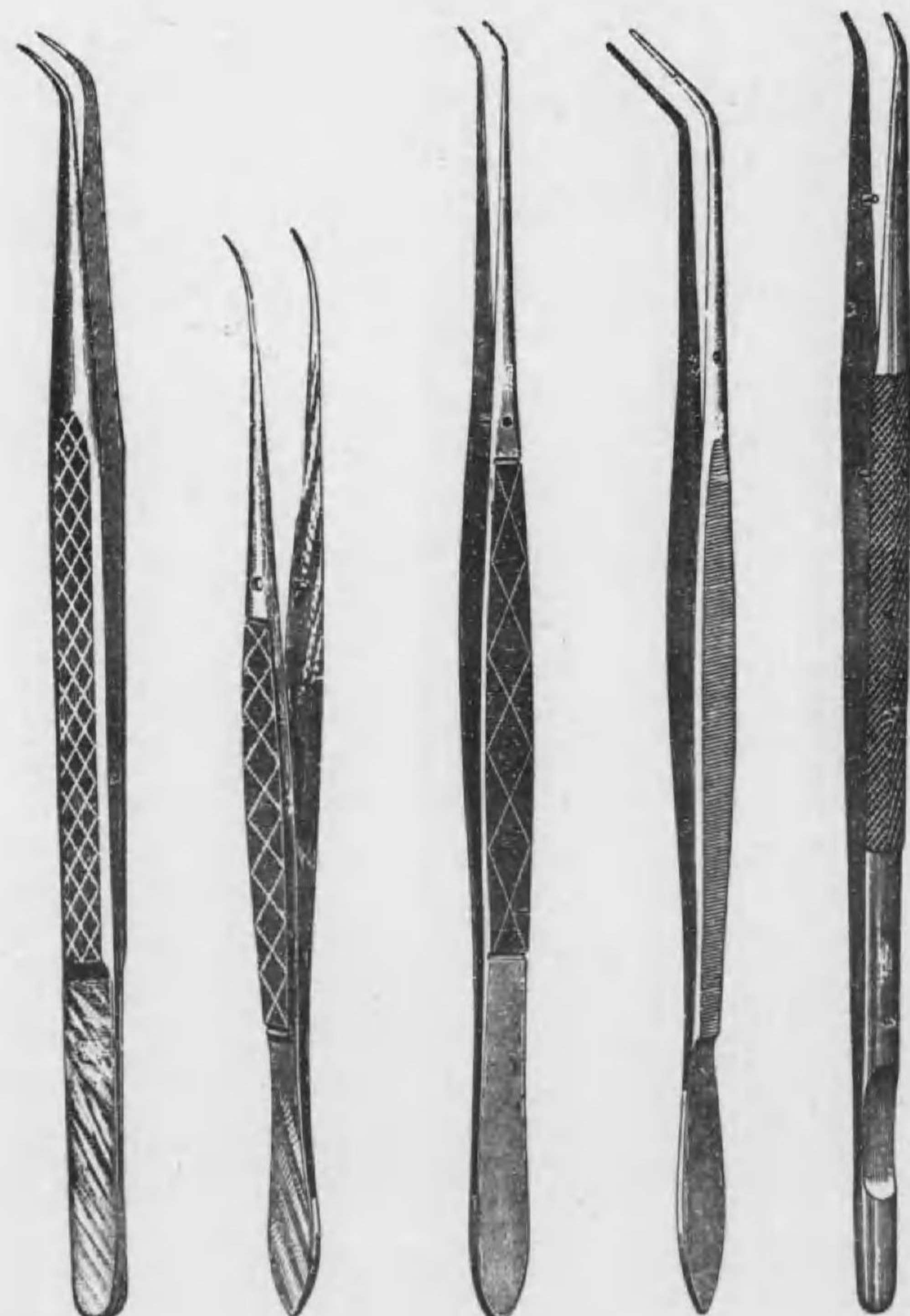

No. 1 No. 2 No. 3 No. 4 No. 5

FOIL SCISSORS.
子 鋏 箔

特製
正價金壹圓貳拾錢
上製
正價金壹圓

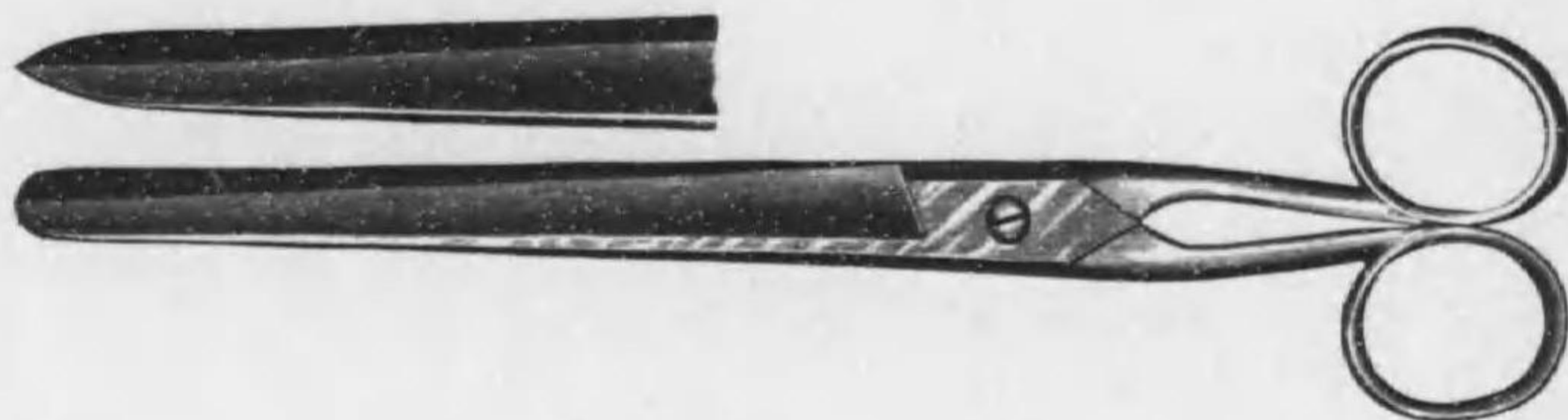

GUM SCISSORS.
子 鋏 齧 齒

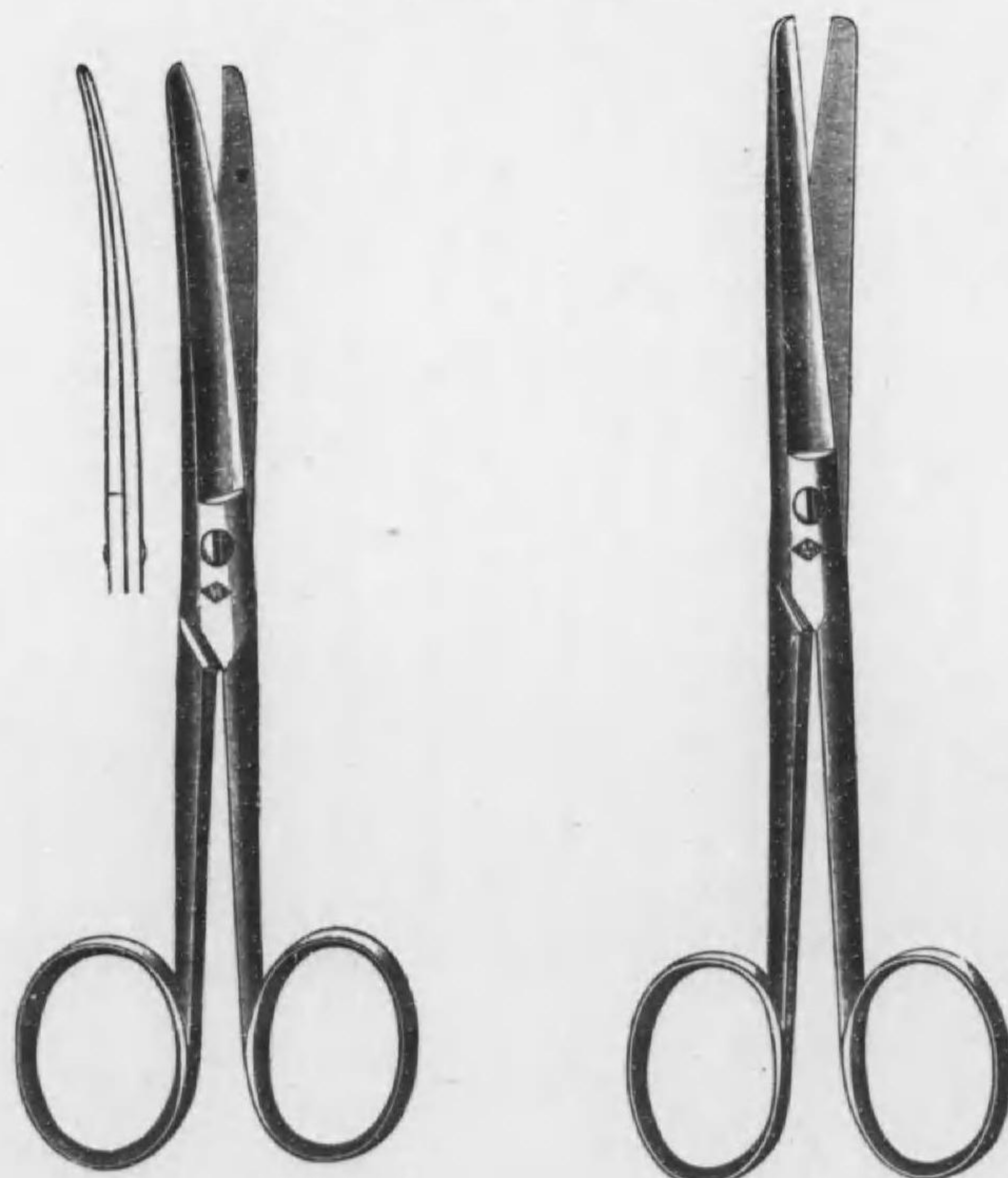

No. 22.

No. 21.

LANCETS.
種 各 刀 齧 齒

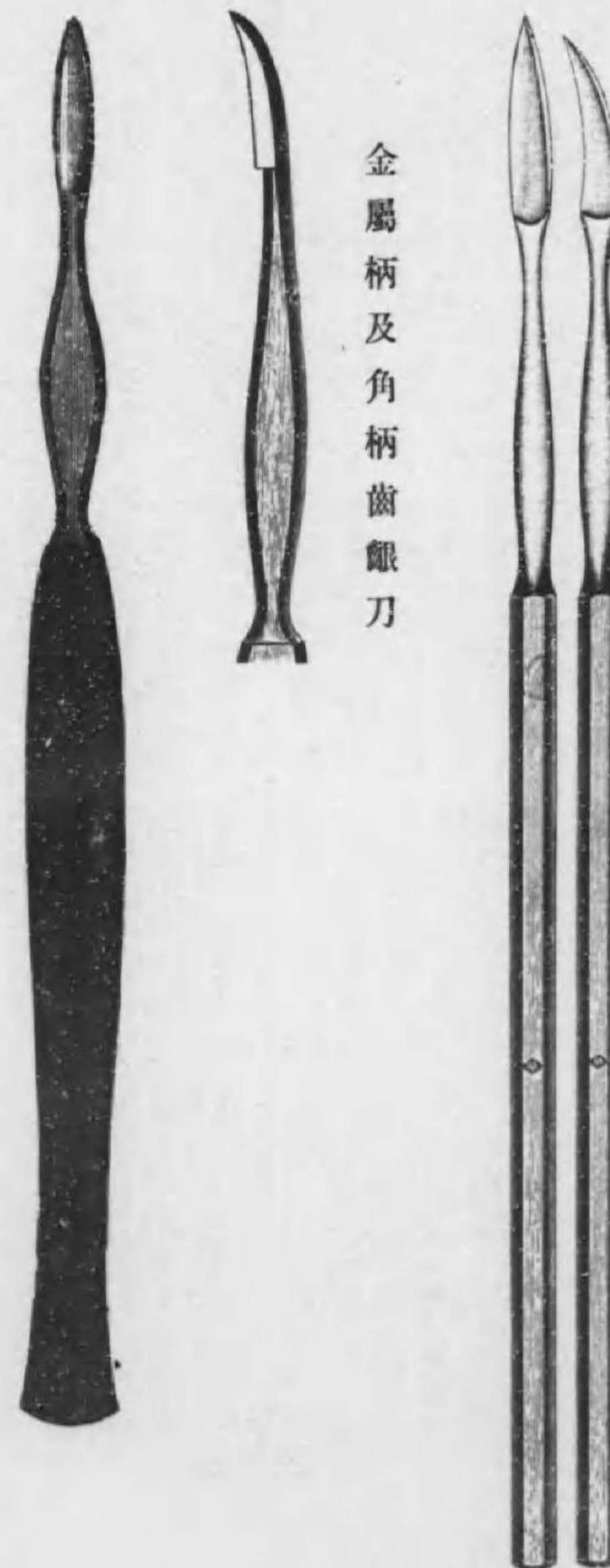

金屬柄及角柄齒齧刀

共柄齒齧刀

直曲共各一本

鑷形齒齧刀共柄	正價金拾八錢	共柄	正價金貳拾五錢	角柄	正價金四拾五錢	金屬柄	正價金七拾五錢
---------	--------	----	---------	----	---------	-----	---------

PLATE SHEARS FOR CROWN
AND BRIDGE-WORKERS.

子 剪 板 金



No. 4.

CROWN SCISSORS.

子 鉗 用 冠 金



No. 10.

COLLAR AND
CROWN SCISSORS.

子 鉗 用 冠 金



No. 11.

十號金冠用鉗子
正價金六拾五錢

十一號金冠用鉗子
正價金六拾五錢

四號金板剪子直曲各壹丁
正價金八拾五錢

GUM SCISSORS.

子 鉗 齦 齒

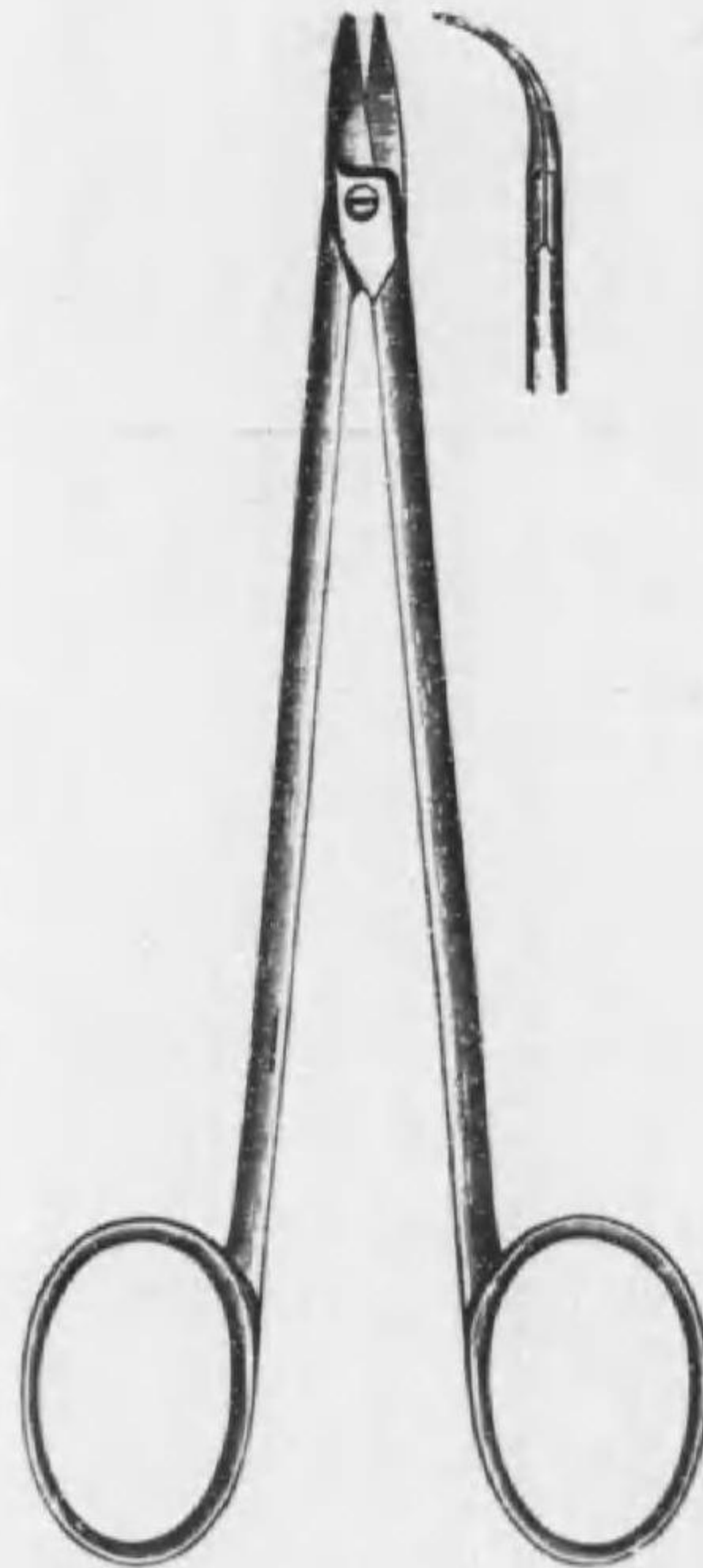

No. 27.



No. 24.

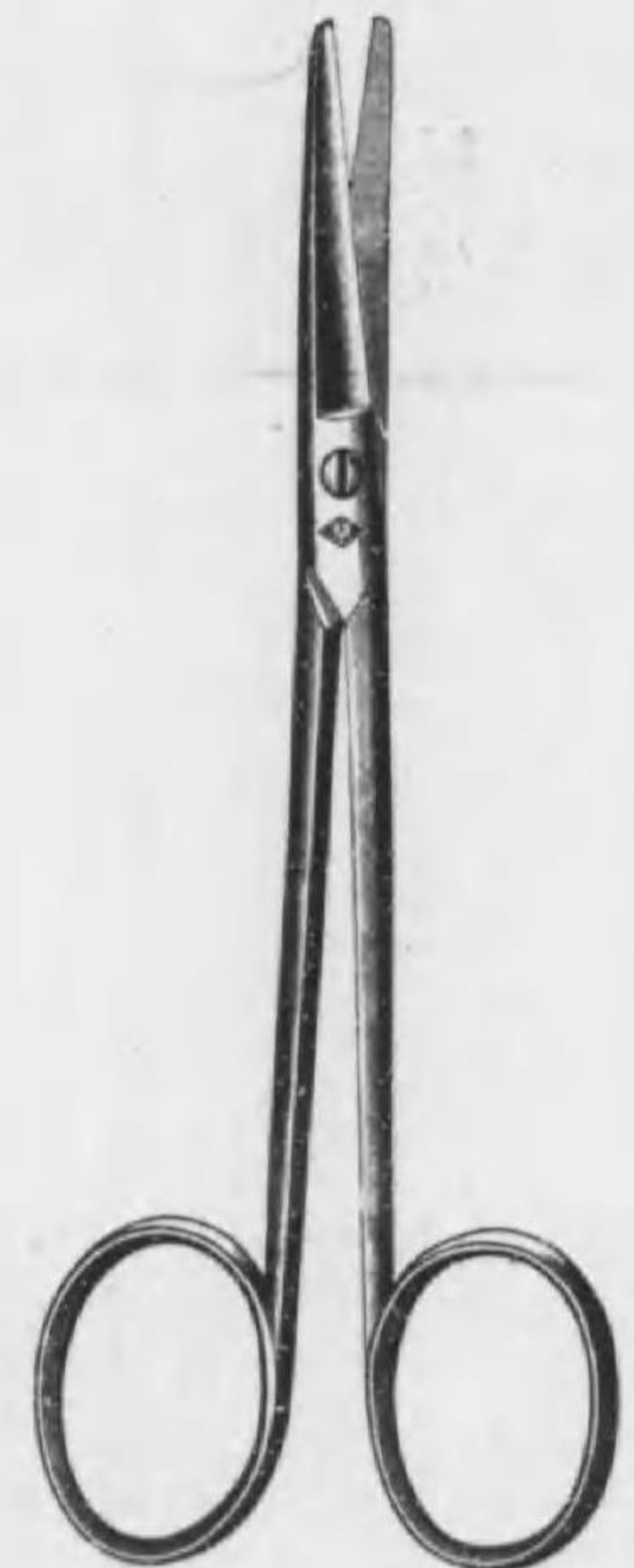

No. 23.

齒齦鉗子正價表

二十壹號乃至二十四號
各壹丁

正價
甲金七拾錢
乙金六拾錢

二十七號特製
正價金九拾錢

PLIERS.
子鉗形成



Nos. 121, 122

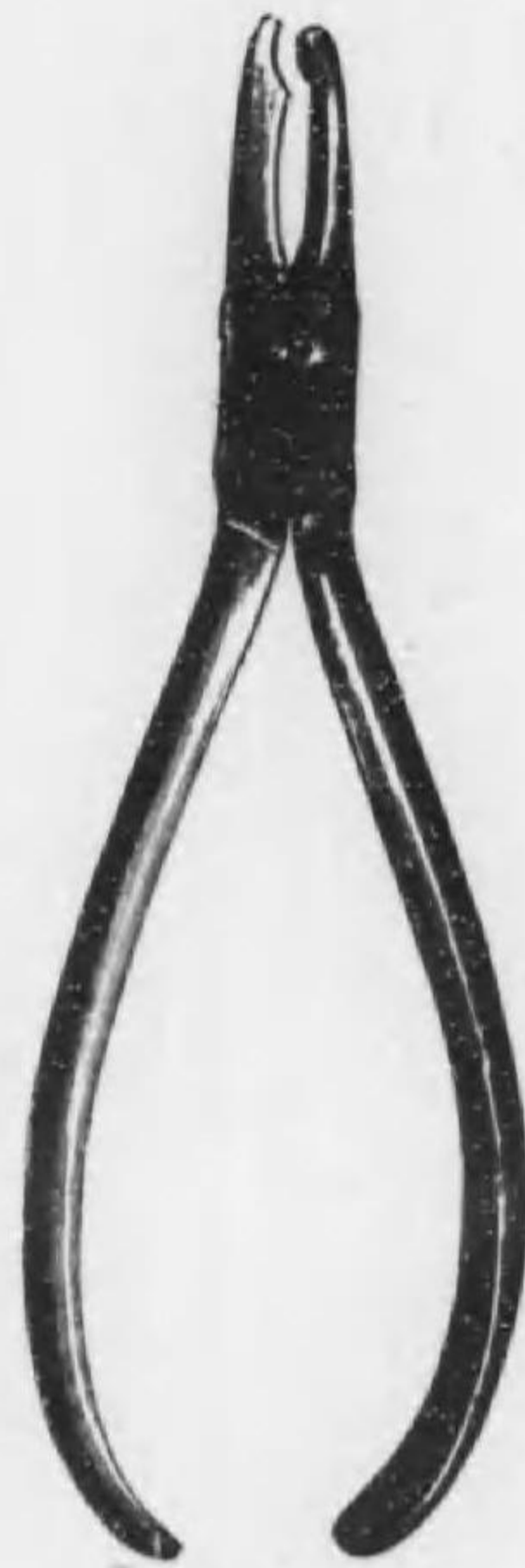

No. 114



No. 119



No. 103 No. 106



No. 115

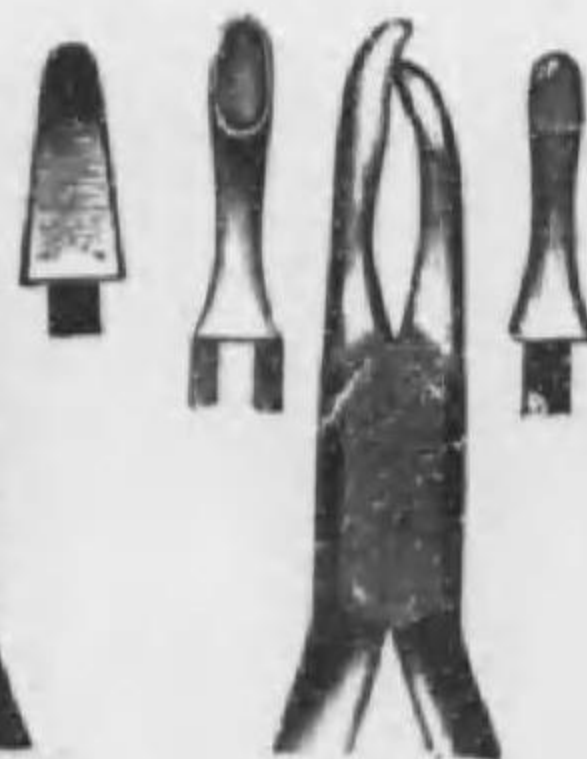

No. 116



No. 117



No. 120

EXACT DENTIMETR
一ターメチンデ



正價 金參拾錢

PLATE SHEARS FOR CROWN AND
BRIDGE-WORKERS.
子鉗板金

No. 8. No. 9.



金板剪子 (八號直形九號曲形)
直曲各一丁

正價 金壹圓五拾錢

COLLAR AND CROWN SCISSORS.

子剪用冠金



本器ハ最モ嶄新ナル考案ヲ廻ラシ
製作シタルモノニテ金冠調製用金
板ヲ何レノ方面ニテモ或ハ如何ニ
複雑ナル彎曲形ニテモ任意ニ切除
ン得ル良器ナリ

大形

正價金壹圓五拾錢

小形總ニツケル鍍

金八拾五錢

MECHANICAL FORCEPS.

子鉗用藝工

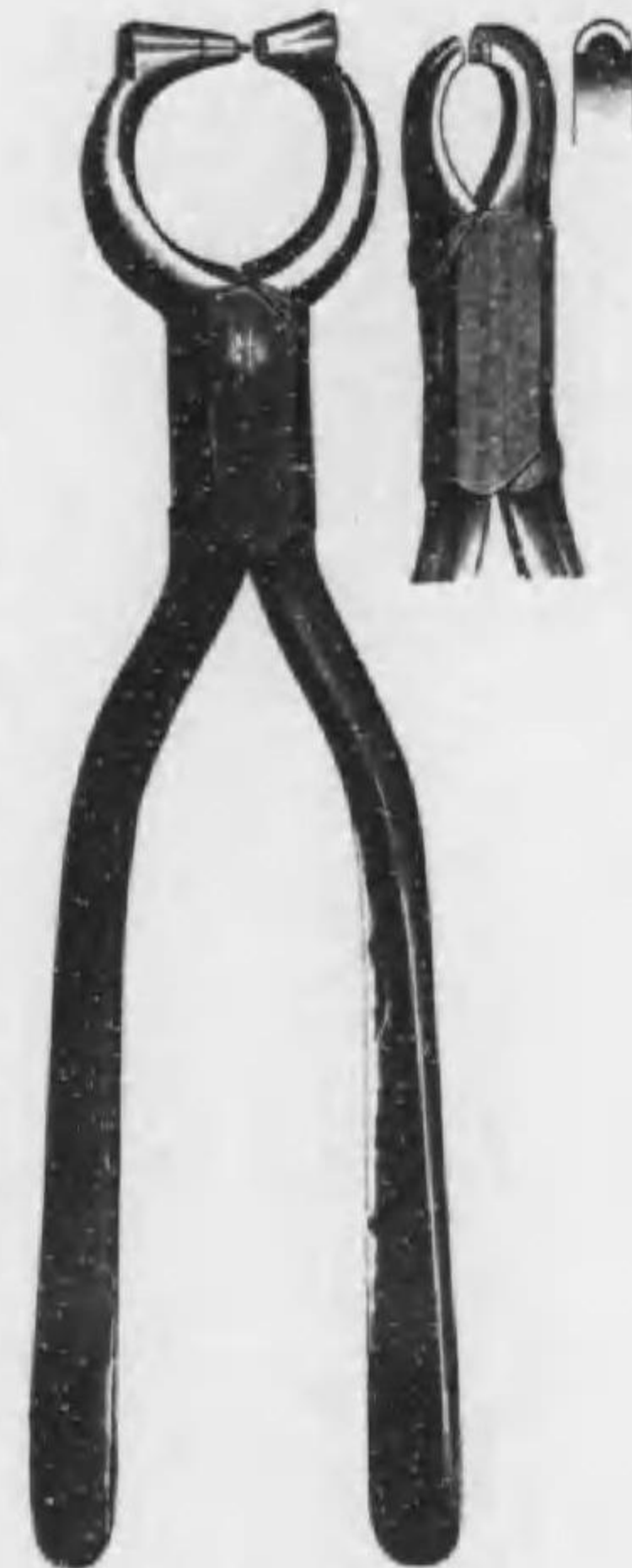

No. 1 No. 3

特別製 正價金 貳圓
上製 正價金壹圓五拾錢

PLIERS.

子鉗形成

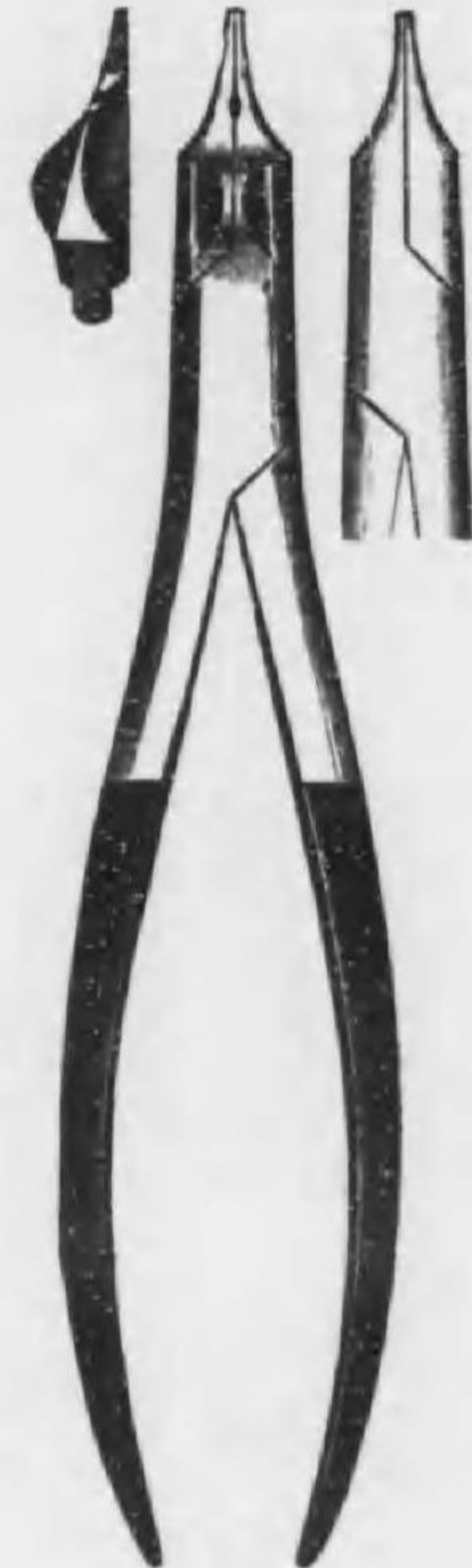

No. 127

CAP CROWN SLITTERS.

子鉗裂切冠金



嵌入シタル金冠ヲ除去スル
コハ術者ノ屢々難事トスル
所ナリ本器尖端溝部ヲ金冠
ノ咀嚼面ニ當テ置キ他方ノ
刃部ヲ齒頸部ニ當テ柄手ヲ
握リシムレバ堅固ニ嵌入シ
アル金冠ト雖モ直ニ切裂シ
容易ニ除去スルコトヲ得ベ
シ
替刃付 正價金貳圓五拾錢

成形鉗子正價表
百〇三號 正價金六拾五錢
百〇六號 正價金六拾五錢
百十四號ヨリ百十八號迄
各壹丁
各正價金六拾五錢
百十九號 正價金七拾五錢
百二十號乃至百二十二號
正價 六拾五錢
百廿七號 (三德鉗子)
各正價金壹圓八拾錢

SIMPLE RUBBER-DAM PUNCH.

器 孔 穿 謨 護 濕 防 狀 棒
(チンバムダーパラ)



本器モ又防濕ゴムニ孔ヲ穿ツニ用ユル最モ簡單ナル良器ニシテ其價格ノ低廉ナルヲ以テ特色トス
 本器ハ大中小ノ三種ニ區別セラル
 各壹本
 正價金五拾錢

TRIPLEX RUBBER-DAM PUNCH.

器 孔 穿 謨 護 濕 防 狀 角



本器ハ一個ヲ以テ大中小三種ノ穿孔部ヲ備フルガ故ニ最モ輕便ニシテ且ツ價格低廉ナリ
 正價金九拾五錢

RUBBER-DAM PUNCH.

子 鉗 孔 穿 謨 護 濕 防

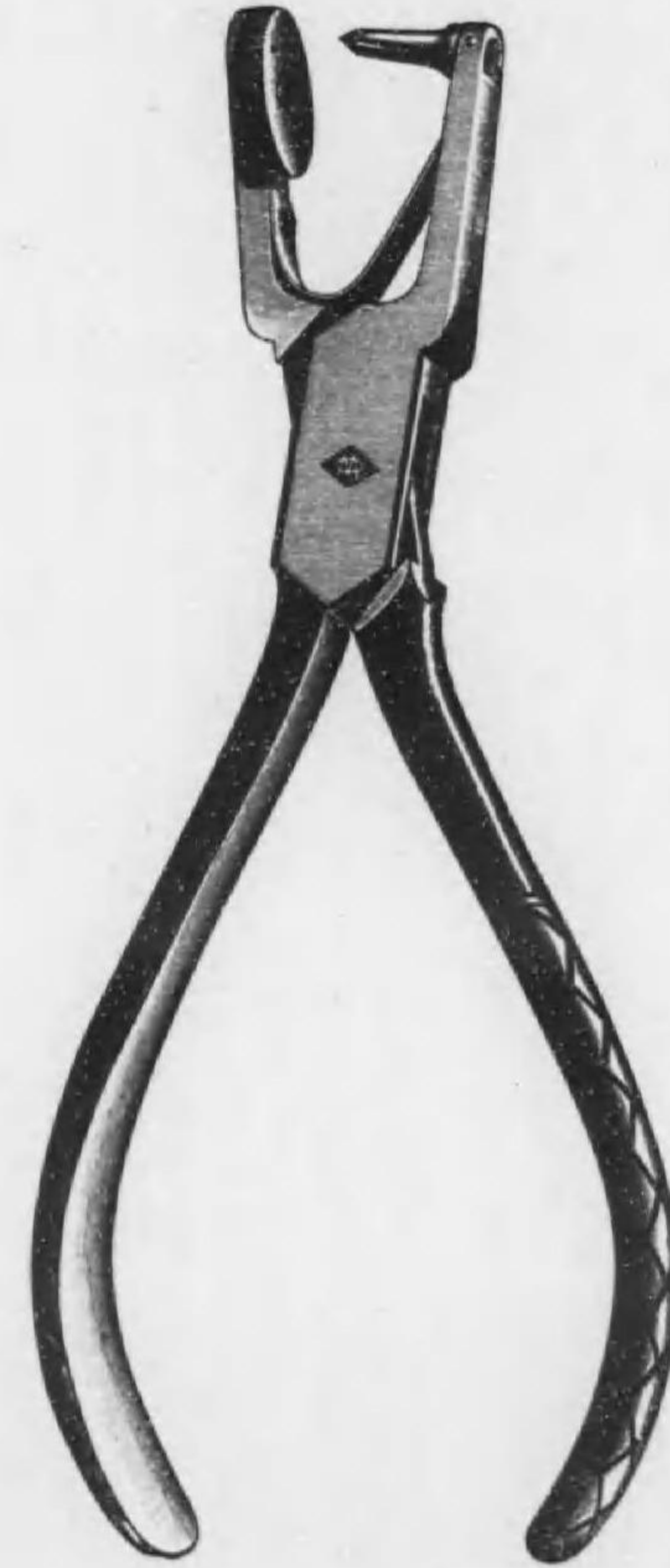

正 價
 特 製
 金貳圓八拾錢
 上 製
 金貳圓五拾錢

RUBBER-DAM CLAMP FORCEPS.

子 鉗 プ ン ラ ク

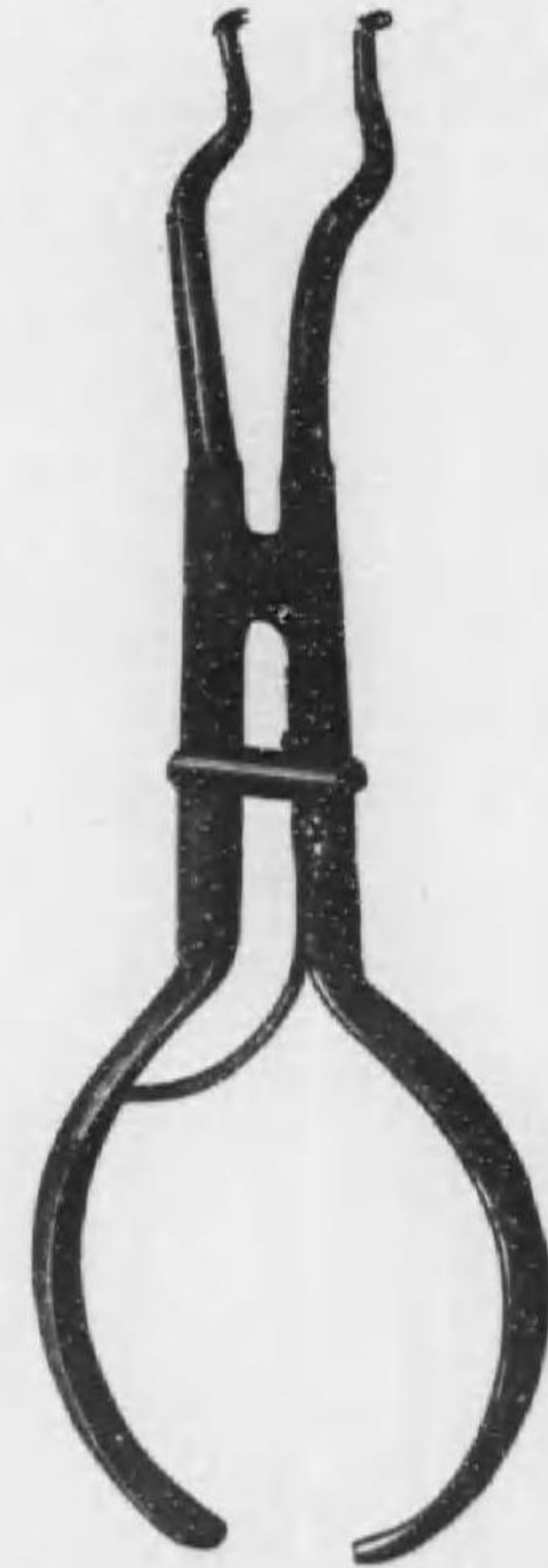

正 價
 一號型特製
 金壹圓八拾錢
 號 壹
 上 製
 金壹圓六拾五錢

RUBBER-DAM CLAMPS.

種 各 プ ン ラ ク . ム ダ ー バ ラ

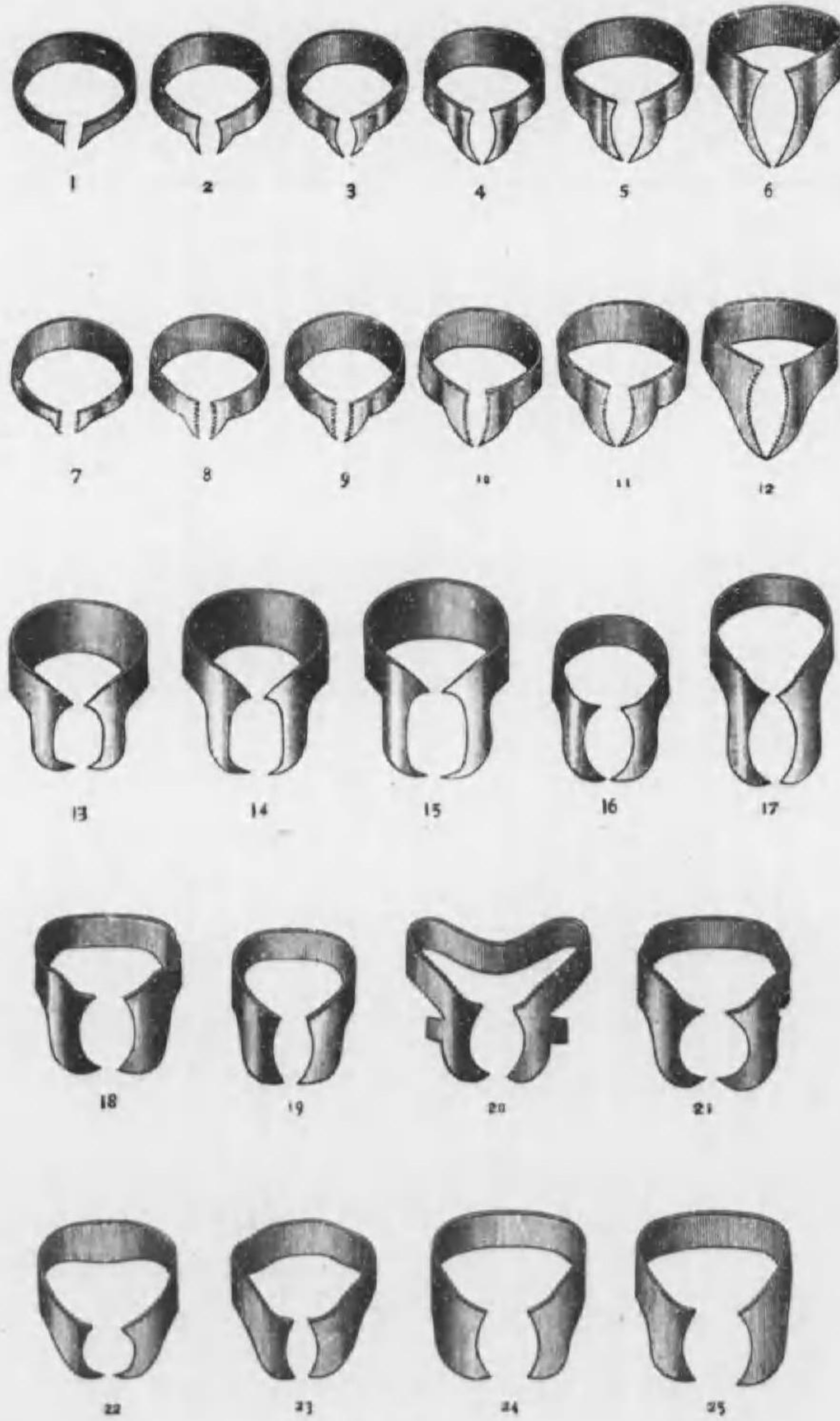

RUBBER-DAM HOLDER.

器 持 保 謨 護 濕 防
(- ダ ル ホ . ム ダ ー バ ラ)



RUBBER-DAM WEIGHT.

錘 重 用 謨 護 濕 防
(ト ー エ ウ . ム ダ ー バ ラ)



一 號 正價金四拾錢
二 號 正價金五拾錢

SEPARATORS

種 各 器 離 分 間 齒

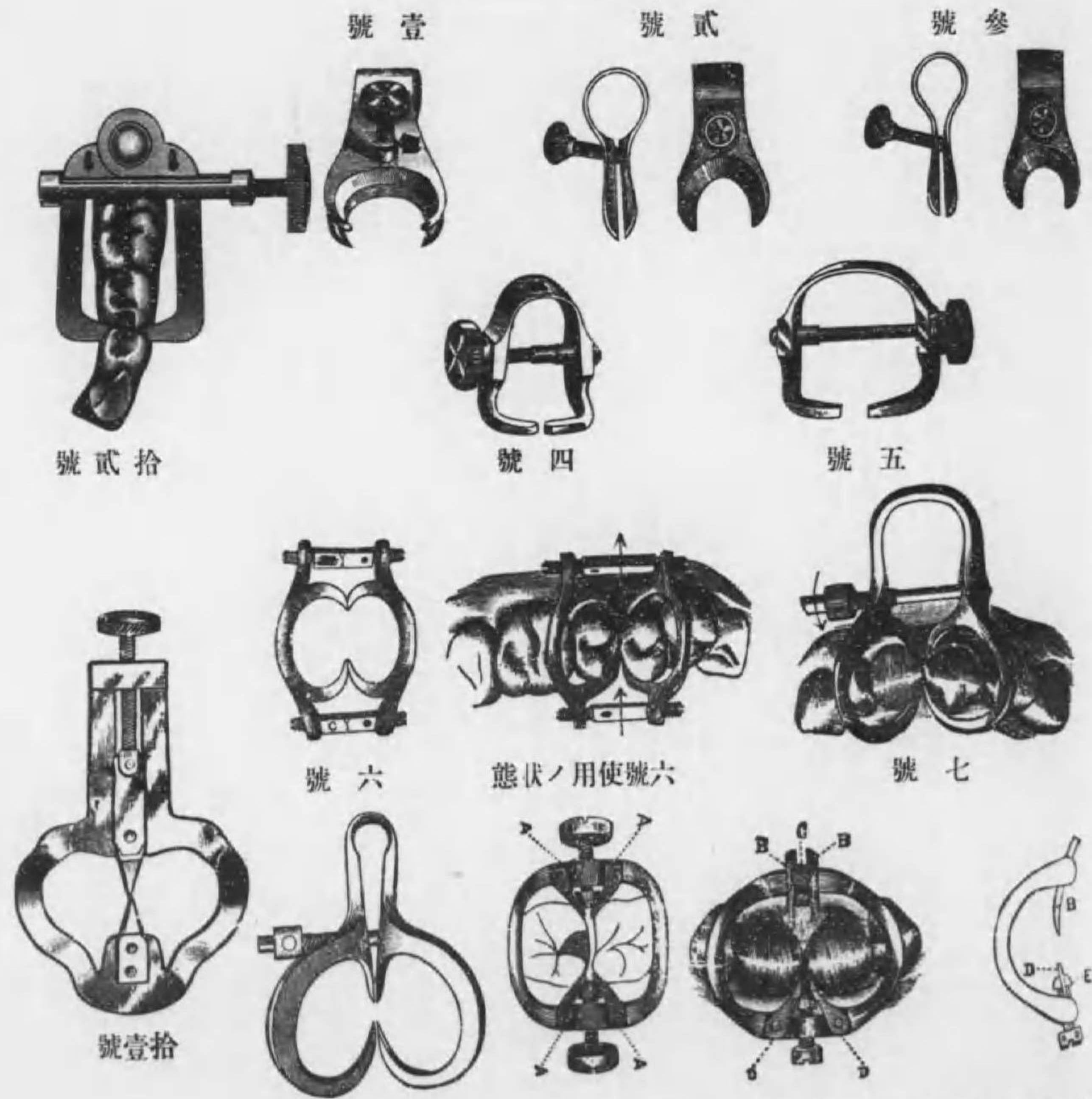

號 拾 一	號 拾 二	號 拾 三	號 拾 四	號 拾 五	號 拾 六	號 拾 七	號 拾 八	號 拾 九	號 拾 十	號 拾 一	號 拾 二
金 壹 圓 五 拾 錢	金 壹 圓 五 拾 錢	金 壹 圓 五 拾 錢	金 壹 圓 八 拾 錢	金 壹 圓 八 拾 錢	金 壹 圓 八 拾 錢	金 壹 圓 八 拾 錢	金 貳 圓 五 拾 錢	金 貳 圓 五 拾 錢	金 貳 圓 五 拾 錢	金 貳 圓 五 拾 錢	金 貳 圓 五 拾 錢

RUBBER-DAM CLAMPS.

種 各 プ ン ラ ク . ム ダ ー バ ラ

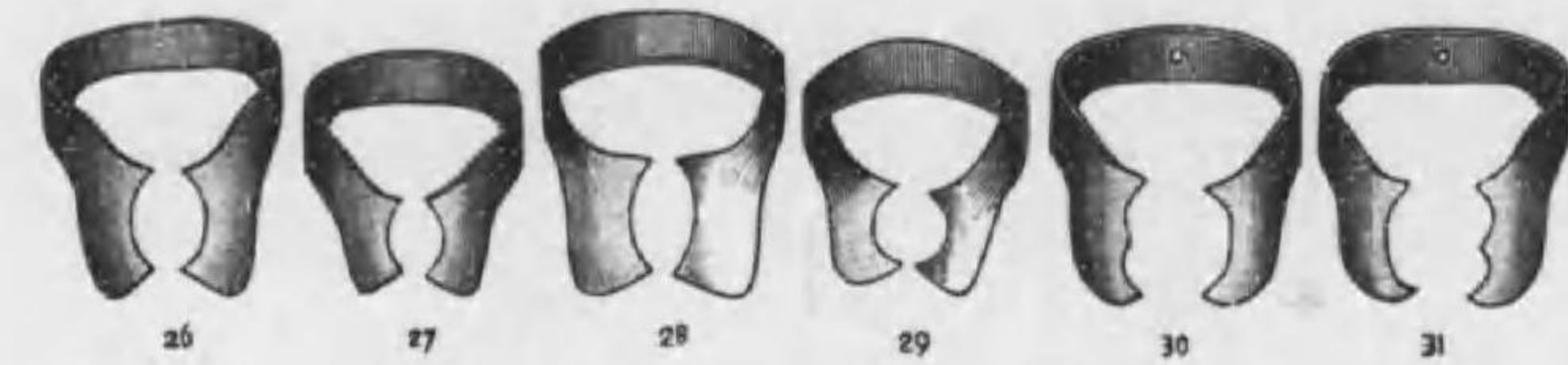

付 = 個 一 各 迄 號 一 拾 三 リ ヨ 號 一
 錢 五 拾 四 金 價 正

IVORY'S RUBBER-DAM CLAMPS.

プ ン ラ ク . ム ダ ー バ ラ 氏 ー リ ボ イ ア



No. 56. No. 16. No. 21. No. 21A.



圖 ル タ シ 着 筈 = 齒 白 大 用 齒 白 大 用 齒 白 小

改 良 調 節 節	大 白 齒 用	小 白 齒 用	五 十 六 號	十 六 號	各 金 六 拾 五 錢	正 價	ア イ ボ リ ー 氏 ク ラ ン プ
金 壹 圓 八 拾 錢	金 六 拾 五 錢	金 六 拾 五 錢	金 五 拾 錢	金 壹 圓 廿 錢	二 十 一 號 及 A		

MINIM SYRINGE.

ヂ ン レ セ . ム ニ ミ

一 本 器 ハ 根 管 ニ 藥 液 ヲ 射 出 ス ル ニ 必 要 ナ ル 良 器 ニ シ テ 其 特 色 ト ス ル 所 左 ノ 如 シ
 一 本 器 ハ 硝 子 管 ニ 十 八 金 針 ヲ 結 合 シ 製 造 シ タ ル ガ 故 ニ 酸 類 或 ハ 「 バ イ ロ ソ ン 」 其 他 汞 性
 液 體 ノ 如 キ モ ノ ヲ 使 用 ス ル モ 毫 毛 腐 蝕 セ ラ ル ヲ 患 ナ シ
 一 金 針 ヲ 彎 曲 セ シ メ ン ト 欲 セ バ 同 針 中 ニ 掃 除 針 ヲ 挿 入 シ タ ル 儘 直 徑 四 分 ノ 三 吋 位 ノ 圓
 筒 ニ 極 メ テ 注 意 ヲ 以 テ 除 々 ニ 卷 付 ク レ バ 其 所 要 ノ 目 的 ニ 適 ス ル 程 度 ニ 彎 曲 セ シ ム ル
 コ ト ヲ 得
 一 金 針 ヲ ア ル コ ホ ル ラ ン プ ノ 炎 上 ニ テ 少 シ ク 熱 ス レ バ 清 淨 ス ル コ ト ヲ 得 ベ シ
 一 本 器 ヲ 以 テ ア ル コ ホ ル ノ 一 二 滴 ヲ 根 管 ニ 射 出 ス レ バ 根 管 ヲ 乾 燥 ス ル コ ト ヲ 得 ベ シ
 船 來 エ ス エ ス ホ ワ イ ト 會 社 製 品 ニ シ テ 價 格 ハ 白 金 ノ 相 場 ノ 高 低 ニ 依 リ 一 定 セ ズ

No. 29



No. 29 B



圓 壹 金 價 正 29B 付 本 一 針 金
 錢 五 拾 六 金 價 正 本 一 針 金
 錢 拾 參 圓 參 金 價 正 來 船

METAL WATER SYRINGE.

器 淨 洗 屬 金



正 價
 金 壹 圓

GLASS WATER SYRINGE.

器 淨 洗 製 子 硝



正 價
 金 四 拾 五 錢

REGURATING AND RETAINING APPLIANCES

器 正 矯 列 齒

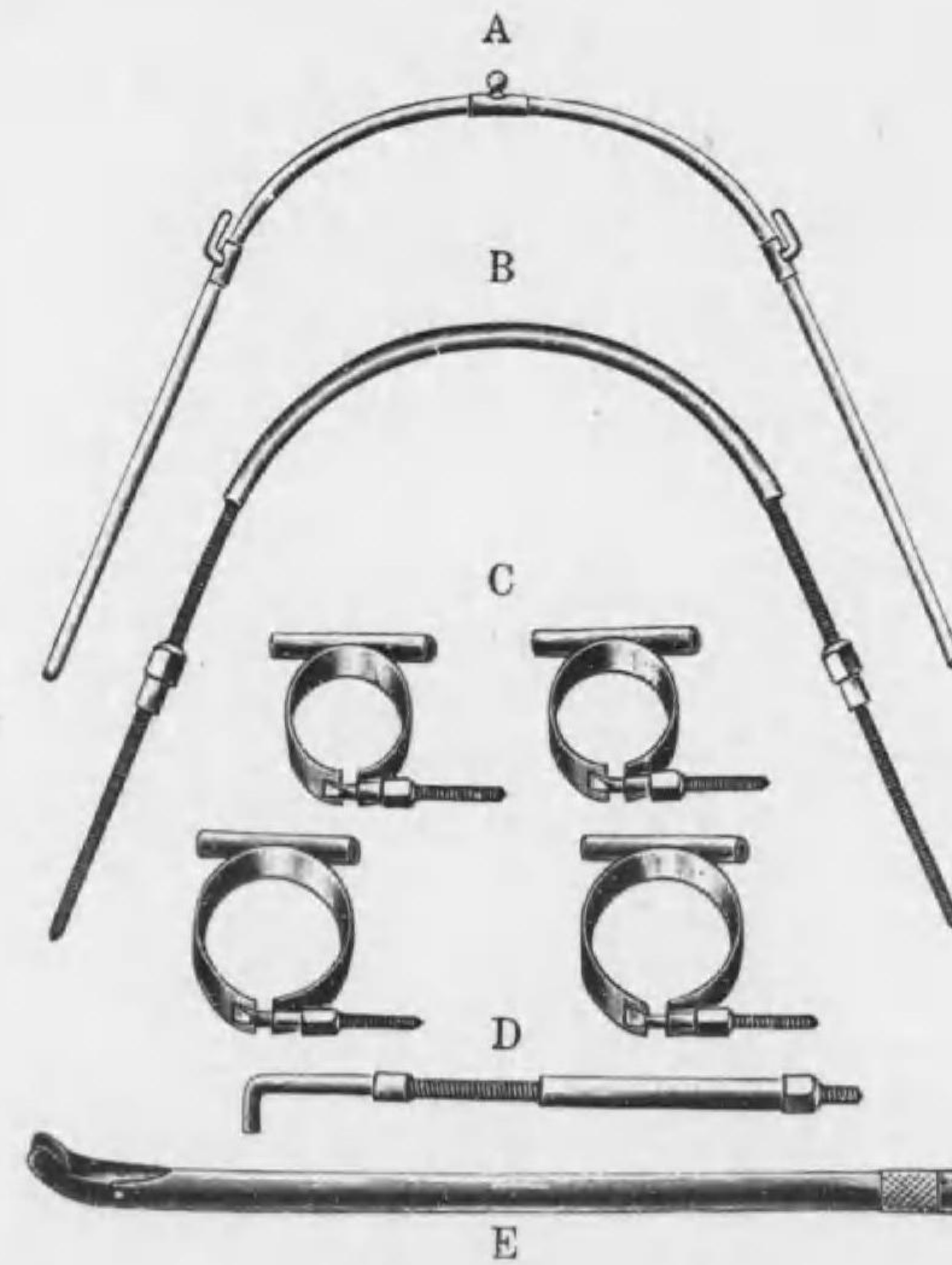

全部一揃	E	D	C	B	A	正 價
金 五 圓	レ ン チ	牽 引 螺 子	鉤 環 大 小 各	擴 張 弦 二 號	擴 張 弦 一 號	
	一 個	一 個	一 個	一 個	一 個	
	金 拾 五 錢	金 壹 圓	金 七 拾 錢	金 壹 圓 也	金 五 拾 錢	

CHIP-BLOWER SYRINGES.

器燥乾便輕



No. 27



No. 23



No. 22

No. 4 同	No. 22 No. 23 No. 27	No. 22 No. 4 黒球	No. 23 同	No. 22 No. 4 No. 27	四 號	二十七號	二十三號	二十二號
一本	一本	一個	一個	一個	一個	一個	一個	一個
金	金	金	金	金	金	金	金	金
四	參	七	八	五	八	七	壹	七
拾	拾	拾	拾	拾	拾	拾	圓	拾
錢	錢	錢	錢	錢	錢	錢	錢	錢

正 價



No. 4

HYPODERMIC SYRINGES.

器射注下皮



號 二



號 一

上製	特製	一本	金	針	注射針二分一、三分一、四分一、各	上製	特製	上製	特製	二號	一號
一本	一本	金	針	針	針	金	金	金	金	金	金
五	八	貳	拾	拾	拾	五	七	五	七	參	壹
錢	錢	拾	五	五	五	拾	拾	拾	拾	圓	圓
錢	錢	錢	錢	錢	錢	錢	錢	錢	錢	錢	錢

正 價

SAFE . Y HOT-AIR SYRINGE.

器 燥 乾 全 安

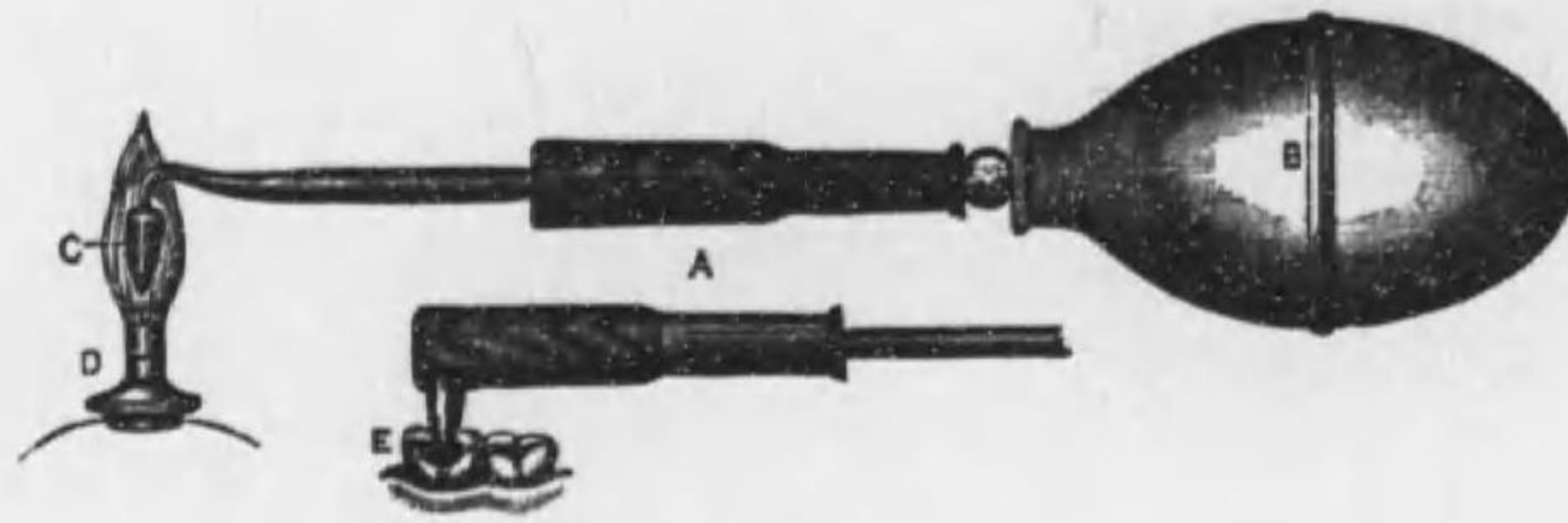

圓 壹 金 價 正

No. 25 HOT-AIR SYRINGE.

器 燥 乾 號 五 十 二



正 價

金 貳 圓 五 拾 錢

安 全 乾 燥 器 先

正 價

金 五 拾 錢

No. 21 WATER SYRINGE

器 淨 洗 號 一 十 二

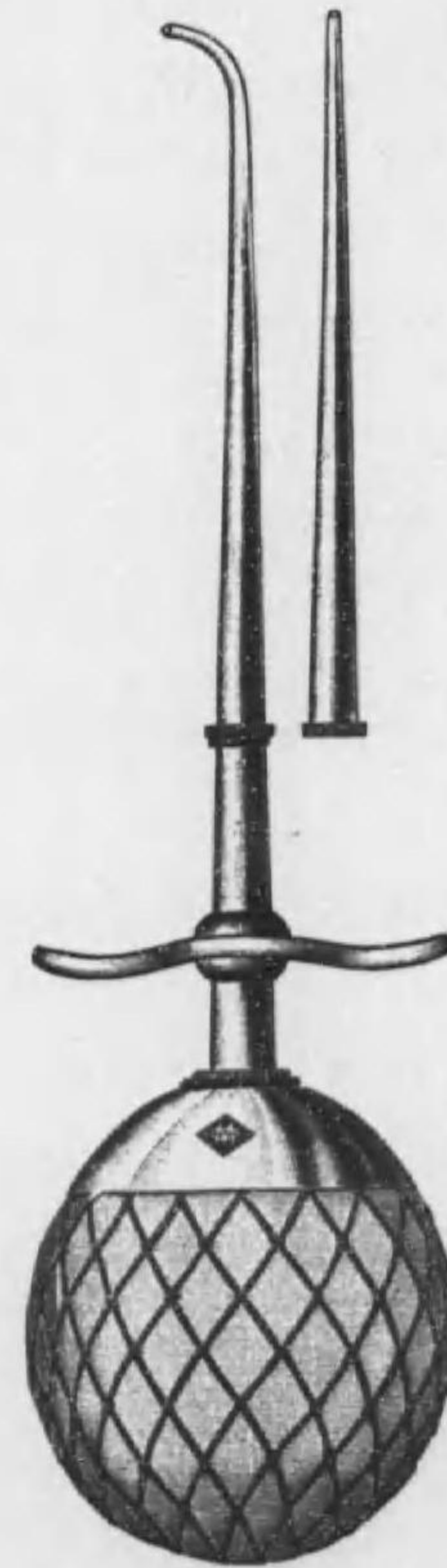

No 21 A 正 價
金 壹 圓

No. 31 HOT-AIR SYRINGE.

器 燥 乾 號 一 十 三



正 價 金 四 圓 五 拾 錢

本器ノ鞘中ニアル「カーボン」ヲ一度ビ熱スレバ長時間ノ施術中ト雖モ冷却スルコトナク最モ完全ニ乾燥シ得ル良器ナリ而シテ「カーボン」ヲ熱スルニハ上部鞘ヲ取外シテ十分熱ヲ加ヘ然ル後再ビ鞘ヲ箆ムルコトヲ要ス是其熱ノ冷却ヲ防止スル所以ナリ

STERILIZER FOR INSTRUMENTS. WATER HEATING APPARATUS.

器 毒 消 上 卓

器 沸 湯 內 室 療 治



金箱燒還皿共 正價金貳圓九拾錢

本器ハ治療室側ノ器械臺乃チ卓上ニ於テ治
療ニ用キタル各種小器械類ヲ最モ簡易ニ消
毒シ得ルノミナラズ普通酒精燈トシテ使用
セラレ其他消毒罐ヲ取除ケテ金箱燒還皿ヲ
置クトキハ完全ニ金箱ヲ燒還スルコトヲ得
ベシ



本器ハ常ニ治療室内ニ安置シ温湯ヲ貯ヘ置
キ含嗽ノ用ニ供シ或ハ印象用材料ヲ軟化セ
シムル等ノ便ニ供ス本器ハ全部ニツケルニ
金ヲ施シアルヲ以テ頗ル華麗且ツ美術的ニ
製作シタルヲ以テ室内ノ裝飾ニ一段ノ光輝
ヲ副ユベシ而シテ燃料トシテ木炭或ハ炭團
ヲ用ユルガ故ニ最モ經濟的ナリ

正價金八圓五拾錢

IMPROVED STERILIZER FOR INSTRUMENTS.

器 毒 消 良 改 形 方 長



火爐ノ綠色鋼板ノモノ 正價金 四 圓
火爐共全部ニツケルヲ施シタルモノ 正價金 五圓五拾錢
ガ ス 用 正價金 六圓五拾錢

長方形改良消毒器ハ一般齒科治療器械ハ勿論
外科器械及コップ等ノ消毒ヲナスニ最モ適當
ナル良器ナリ
燃料酒精或ハ瓦斯ヲ用ユルノ外ニ木炭ヲモ使
用スベキ裝置ヲ設備シアリ

圓筒形消毒器 正價金參圓五拾錢

CONTOURMATIX No. 5

スキツリトマ.一アトシコ



圖 一 第



圖 二 第



圖 四 第



圖 五 第



圖 三 第



第一、二、四圖ハ前齒ニ「マトリツクス」ヲ挿入
シタルヲ示ス
第五圖 左側ハ普通傾斜齒及同齒用リボン右
側ハ傾シキ傾斜齒及同齒用リボンヲ示シタ
ルモノナリ
第三圖 鋏廻シ

前齒用バンド一打 正價金壹圓貳拾錢
一組(バンド一打付) 正價金 參 圓

特製正價金壹圓六拾錢
同バンド一打 正價金 六 拾 錢



アイボリー型
隔壁保持器

マトリツクス

マトリツクスバンド

CEMENT SPATULAS.

筥 ト ン ノ セ



錢 拾 二 金 價 正 頭 片
 錢 五 拾 三 金 價 正 頭 兩

No. 12 GAS BURNER.

一 ナ ー バ 斯 瓦 號 二 十 第



ス
 パ
 イ
 ダ
 ー
 付
 一
 個
 正
 價
 金
 壹
 圓
 貳
 拾
 五
 錢

MIXING TABLETS FOR CEMENT, NERVE PASTE, ETC.

臺 練 品 藥 及 ト ン ノ セ

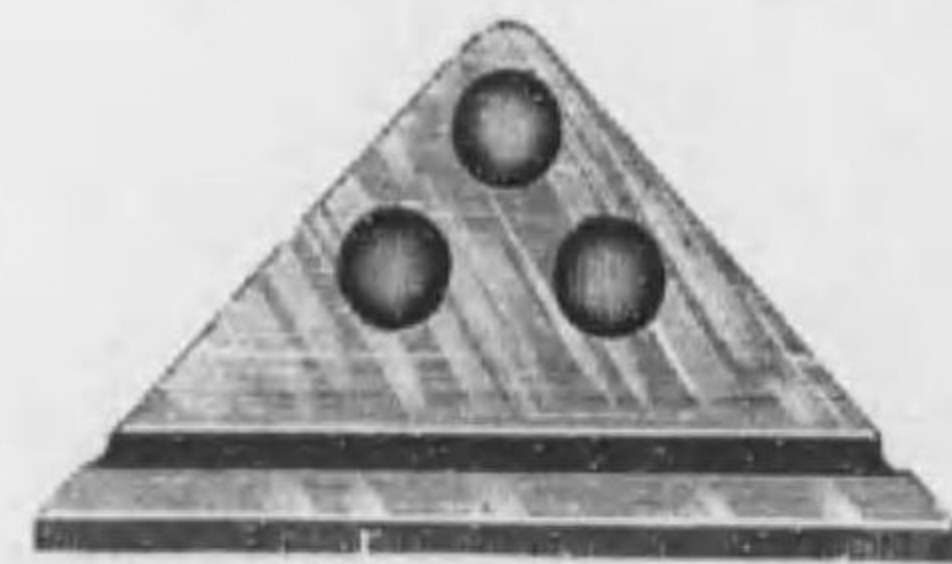

錢 拾 參 金 價 正 製 器 陶
 錢 五 拾 參 金 價 正 製 子 硝

ALCOHOL LAMPS AND MODEL ANNEALING BURNER

一 ナ ー バ 斯 瓦 及 燈 精 酒



No. 3



No. 2



No. 1



No. 1



No. 4

第 一 號 第 二 號 及 三 號 酒 精 燈
 各 正 價 金 壹 圓
 第 一 號 瓦 斯 巴 一 納 一
 正 價 金 參 拾 五 錢
 第 四 號 瓦 斯 巴 一 納 一
 風 除 及 燒 還 皿 附 屬
 正 價 金 壹 圓

MOUTH MIRRORS.

鏡 中 口

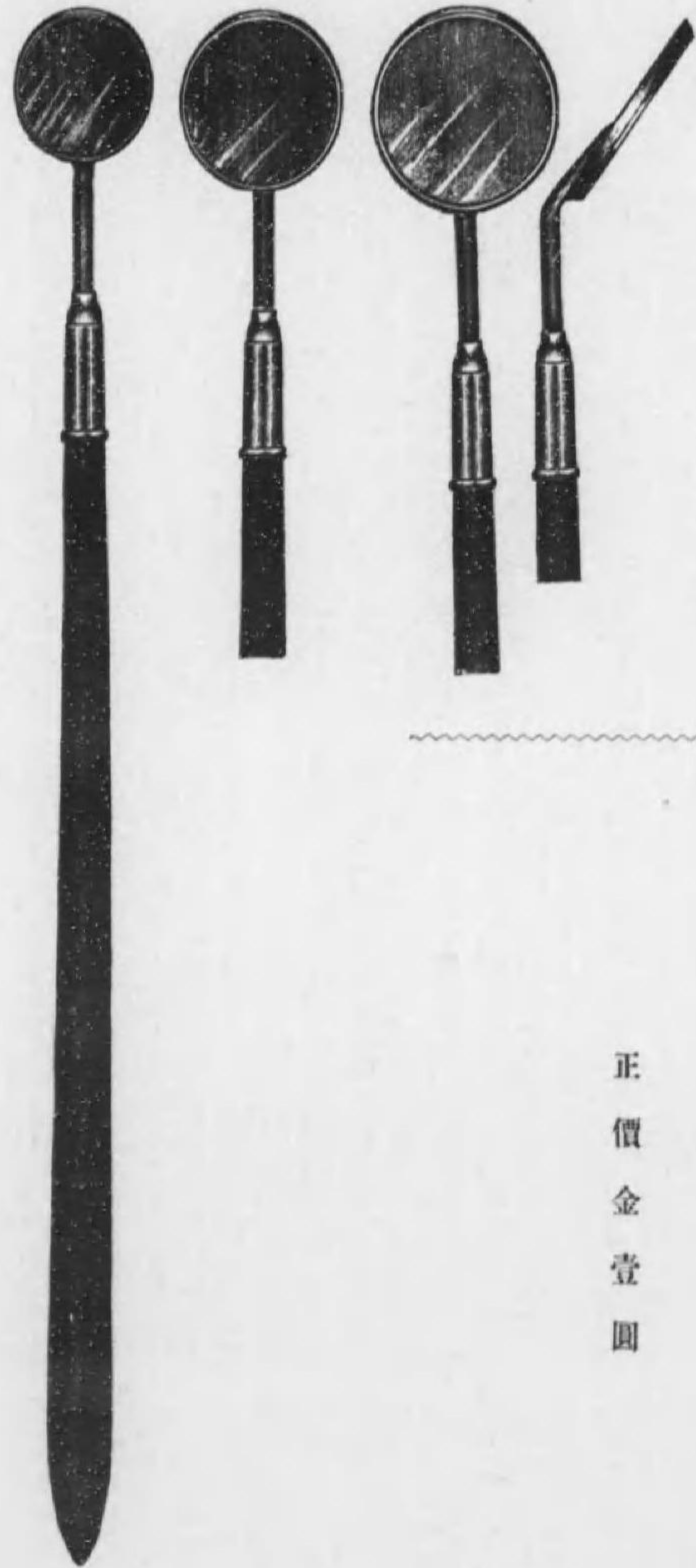

價	正
黑色	白色
上製	特製
木柄	骨柄
金	金
三	五
拾	拾
錢	錢

正價金壹圓

金 屬 製

舶 來 齒 鏡

WAX SPATULAS.

PLASTER SPATULAS.

鏡 膏 石



正價金三拾錢



正價金三拾五錢



蠟 鏡



GASOLINE GAS GENERATORS.

器生發斯瓦油發揮



本器ハ瓦斯ノ設備ナキ
場所ニ於テ揮發油ヲ以
テ隨意ニ瓦斯ヲ發生セ
シムルコトヲ得ル良器
ニシテ金冠及架工術ノ
製作金屬溶解并ニ鑲着
等ニ使用スルニ必要欠
クベカラザルモノナリ
足踏送風器吹火管其
他附屬品一式
正價金貳拾圓

FOOT BLOWERS.

器風送踏足



正價
大形足付 金 五 圓
大形足無シ 金 四 圓
中形足無シ 金 三圓五拾錢
小形 金壹圓六拾錢
最小形 金壹圓

ALCOHOL LAMP FOR

LABORATORY.

燈精酒用工技

正價金九拾五錢

REVOLVING COMBINATION ANVIL AND BENCH BLOCK.

臺作工兼砧鐵轉廻



本砧部ヲ三股金冠仕上鐵砧ニ改造
シタルモノ 正價金五圓五拾錢

本器ハ鐵砧并ニ工作臺ヲ兼備シタ
ル最モ便益ナル良器ナリ 正價金四圓五拾錢

BLOWING ALCOHOL LAMP.

燈精酒火吹



スプレー付 正價金參圓五拾錢

本器ハ金冠及
架工術製作其
他金屬ノ溶解
并ニ鑲着術等
ニ使用スルニ
最モ必要ナル
良器ニシテ其
特色左ノ如シ
一最モ容易ニ
火勢ヲ調節
シ強烈ナル
火力ヲ吹送
スルコト恰
モ瓦斯吹管
ニ異ラザル
コト

BLOW-PIPE FOR MOUTH.

管火吹力口



正價金四拾五錢

No. 3 ARTICULATOR.

器合咬號三第

上 特
正 正
價 價
金 金
八 壹
拾 圓
五 圓
錢



GREATMAN'S ARTICULATOR.
器合咬氏ンマトーレグ



掛替四本付
特製正價金貳圓五拾錢

ANATOMICAL ARTICULATOR.

器合咬的剖解

(ルカミトナア)

正價

金四圓五拾錢

No. 5-J LEWIS COMBINED CASE HEATER AND SOLDERING CUP.

器着鐵熱加斯瓦スイルJ號五第

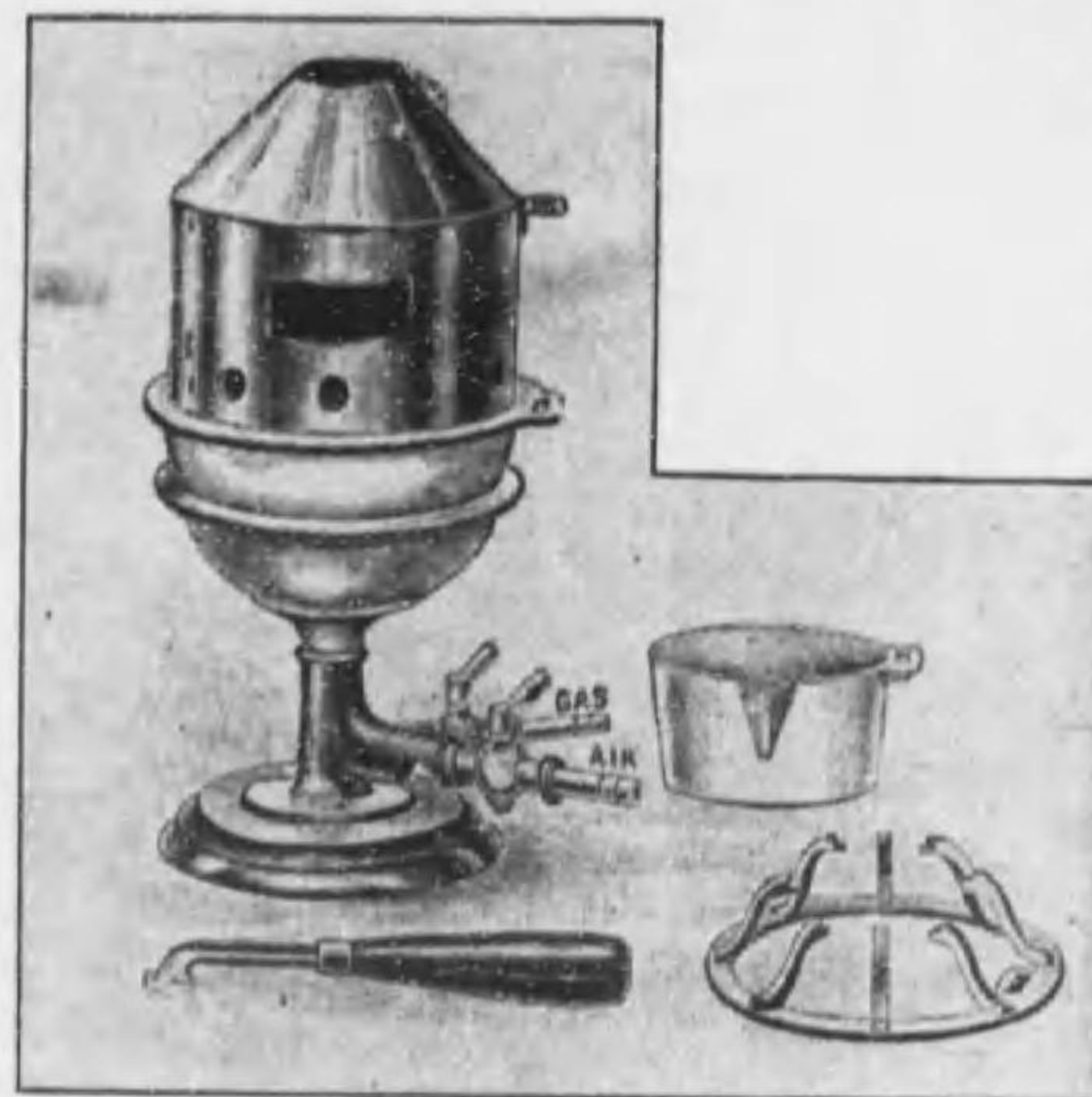

本器ハ「ブレンセンバーナー」ヲ有スル杯形ノ支
臺並ニ浮石小片ヲ充タセル半球形鐵着盆及覆
蓋トヲ以テ組織ス鐵着盆ハ必要ニ應シ自由ニ
所要ノ方向ニ傾斜シ杯狀ノ支臺モ亦自在ニ旋
廻シ以テ必要ナル部分ヲ吹火管焰下ニ向ハシ
メ加熱鐵着ヲ容易ニ完全ナラシムルノ便ニス
下部ニ加熱鐵着中ノ圖ヲ示セリ以テ其用法ヲ
推知スルニ足ラン

定價 特製 金拾圓五拾錢
上製 金八圓五拾錢

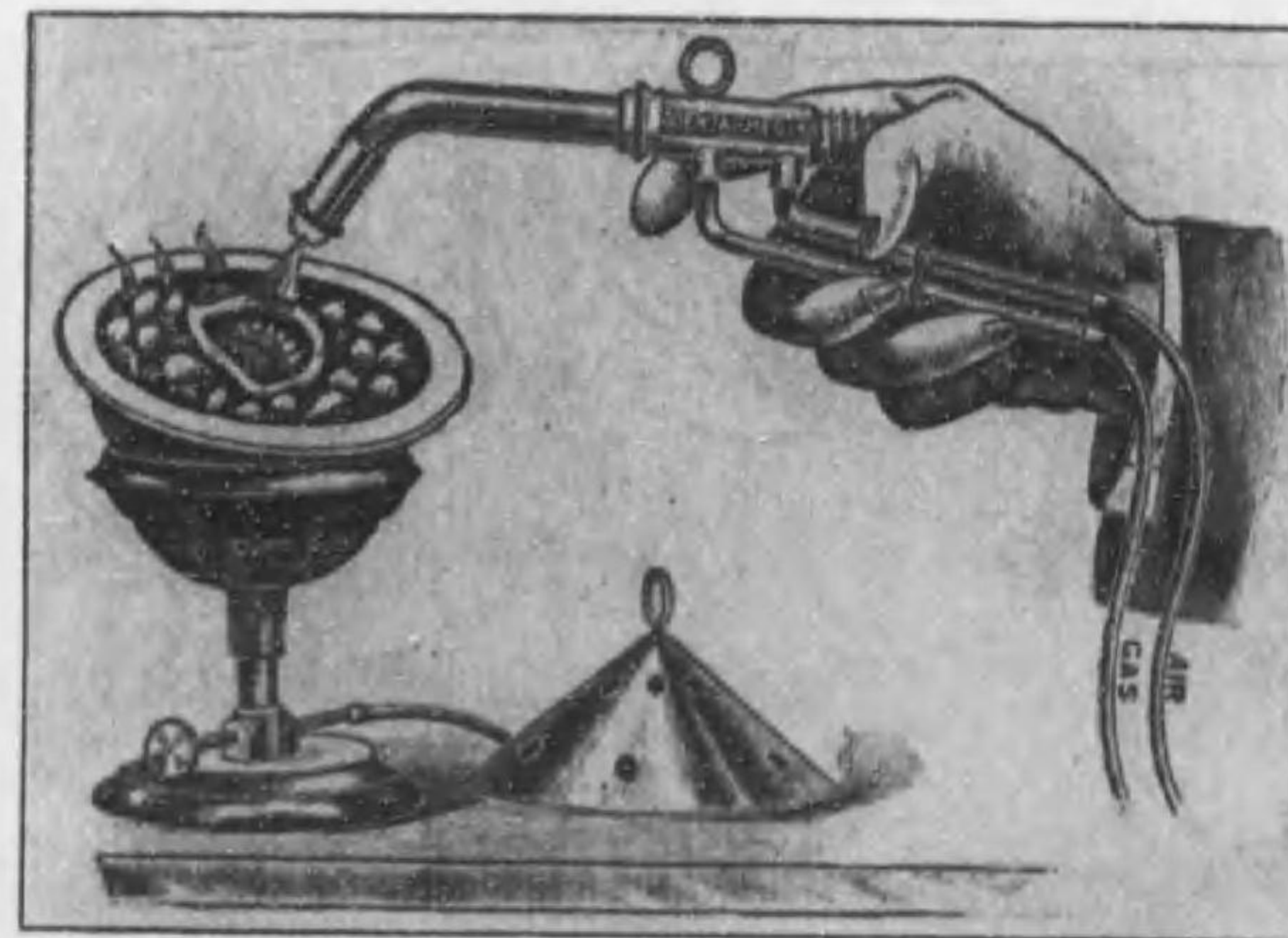

THE DENTAL SWAGER.

器 印 壓

先ッ基底Eニ極形Dヲ据ヘ之レニ
 壓印用樹脂ヲ以テ模型ヲ固着シ次
 ニ所要ノ金屬ヲ此ノ上ニ載セラバ
 一タムヲ以テ被覆シ而ル後圓筒A
 ヲ裝置シ其内部ニ適度ノ粘土ヲ填
 充シ之ニ圓壕啣子Bヲ嵌入シテ適
 宜ノ打撃ヲ加フベシ

使用法

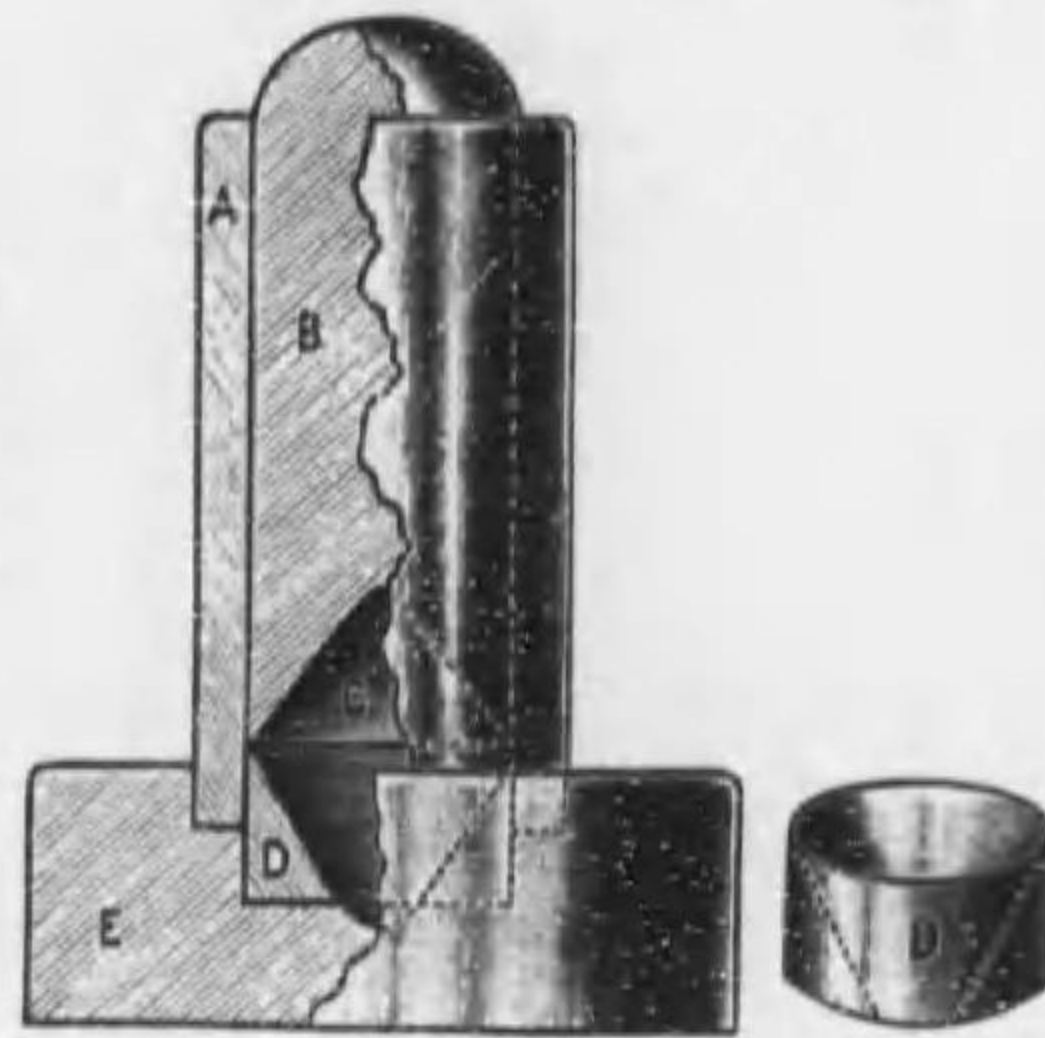

本器ハ金冠、鑲嵌、裏裝板及繼續
 加工加等ニ要スル金屬ヲ最モ理想
 的ニ壓印形成スル良器ナリ而シテ
 本器ハ全部精鍊セル鋼鐵ヲ以テ製
 作シアルガ故ニ甚ダ堅牢ナリ
 正價金四圓五拾錢
 同 金 參 圓

OUTFIT FOR MELOTTE MOLDINE AND FUSIBLE METAL.

鑛 鎔 易 及 具 用 ン デ ル モ . ト ツ ロ ノ

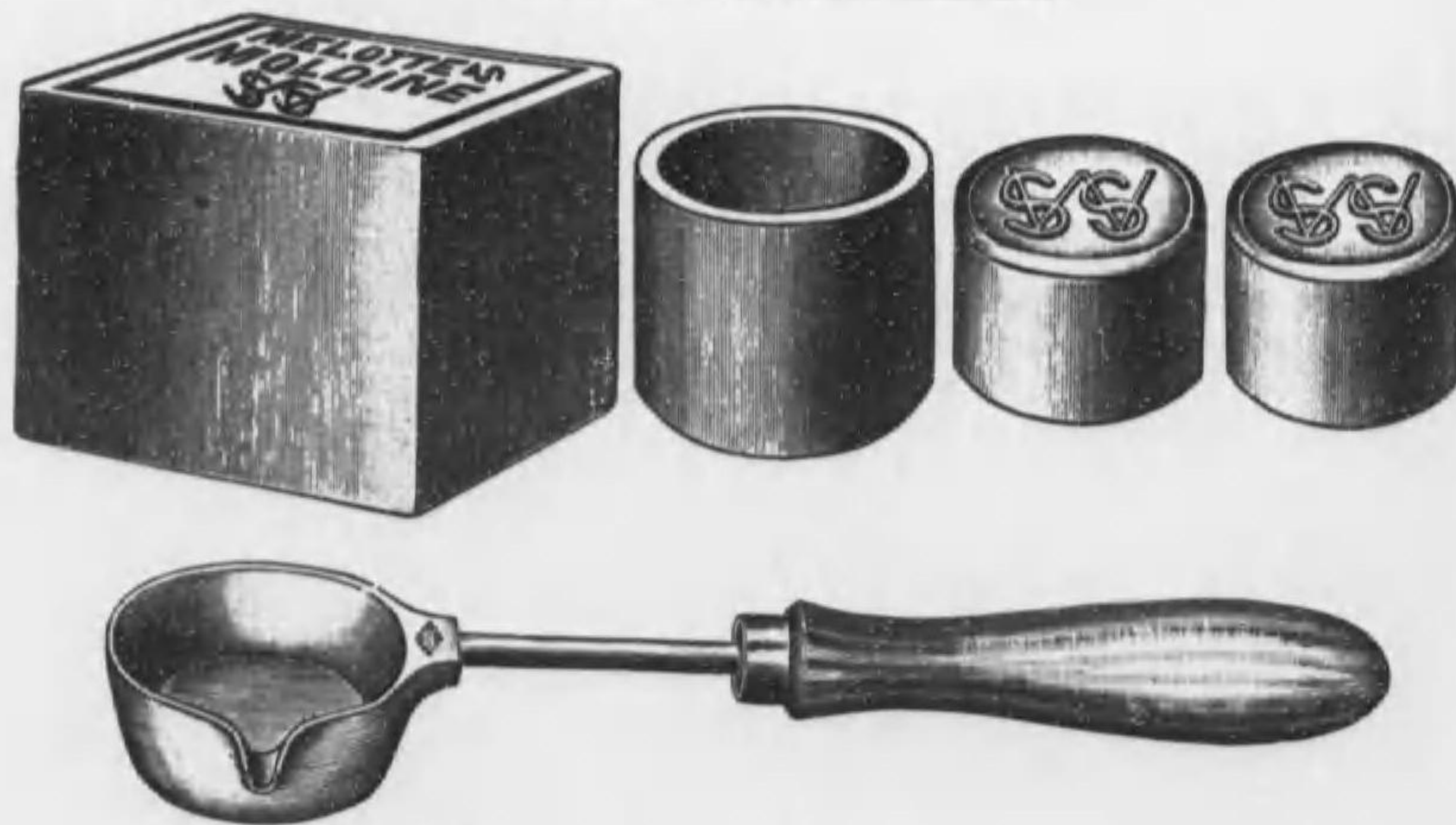

エス、エス、ホ
 ワイト會社製
 モルデン 半封度
 護膜リング 一個
 メタル 二個
 坩 一個
 以上木箱入一
 具 正價金參圓
 モルテン半封
 度一罐 金七拾五錢
 メタル一個
 金 壹 圓
 護膜リング一
 個 金貳拾錢
 坩一個 金貳拾五錢
 二十號印象盆
 一個 金貳拾五錢

CROWN ARTICULATORS.

器 合 咬 用 部 局

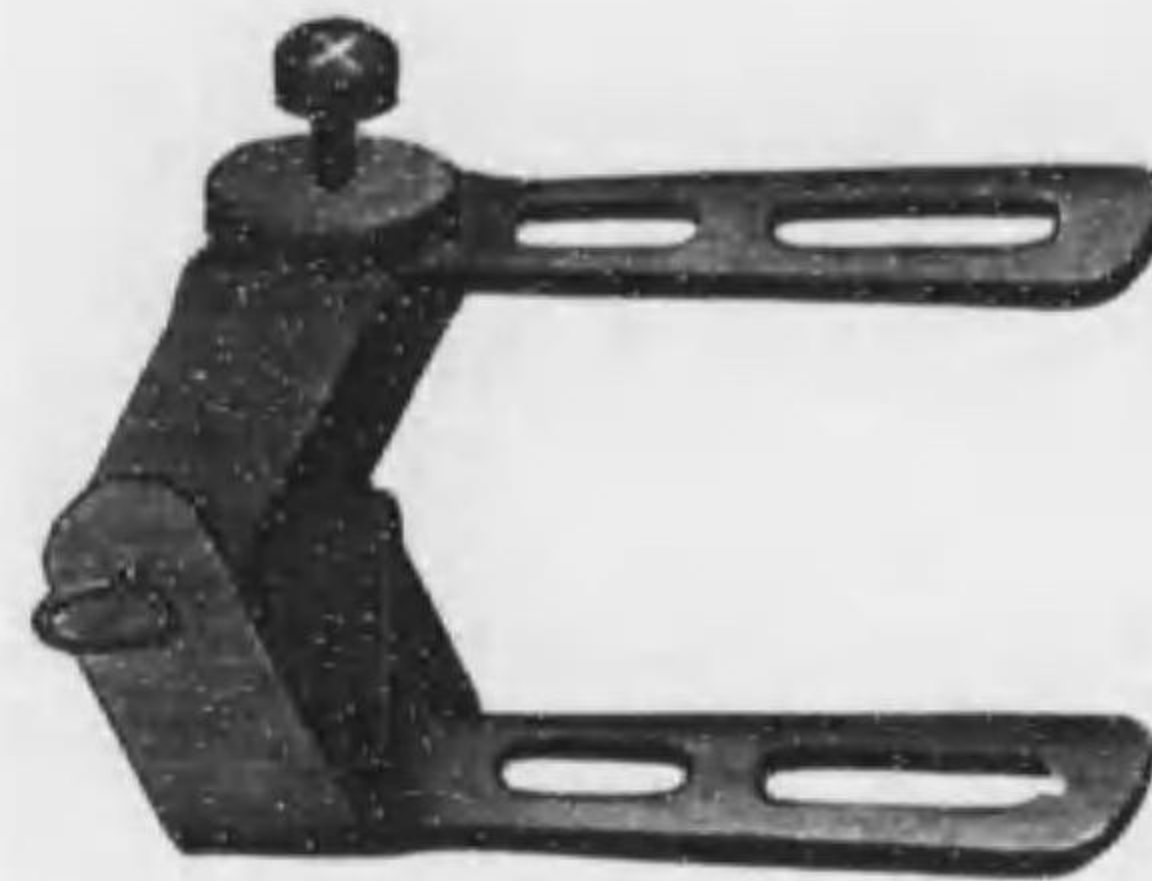

No. 5



No. 8

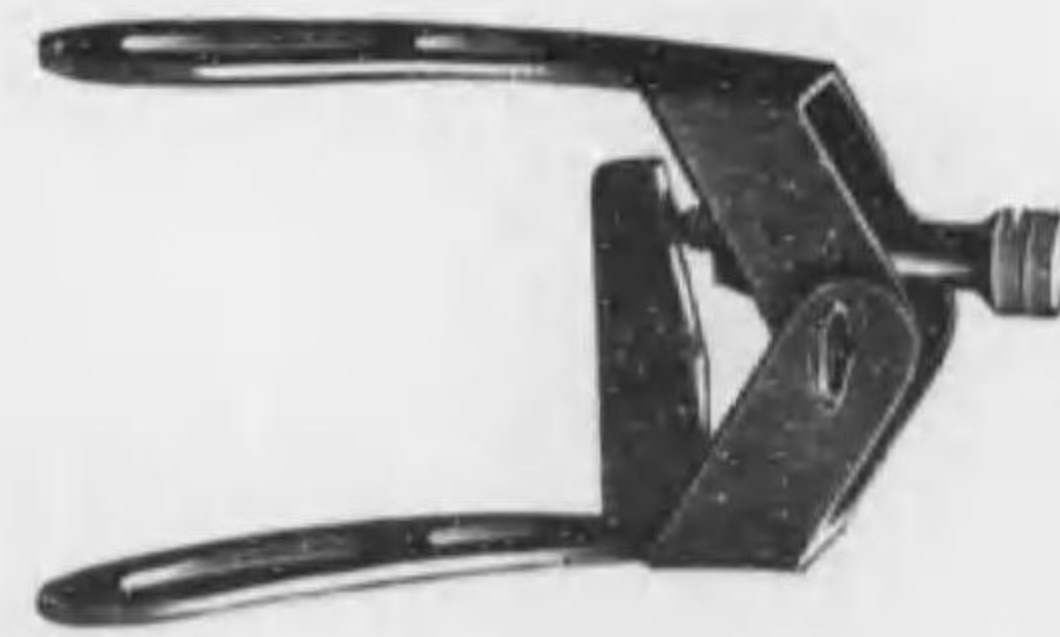

No. 9

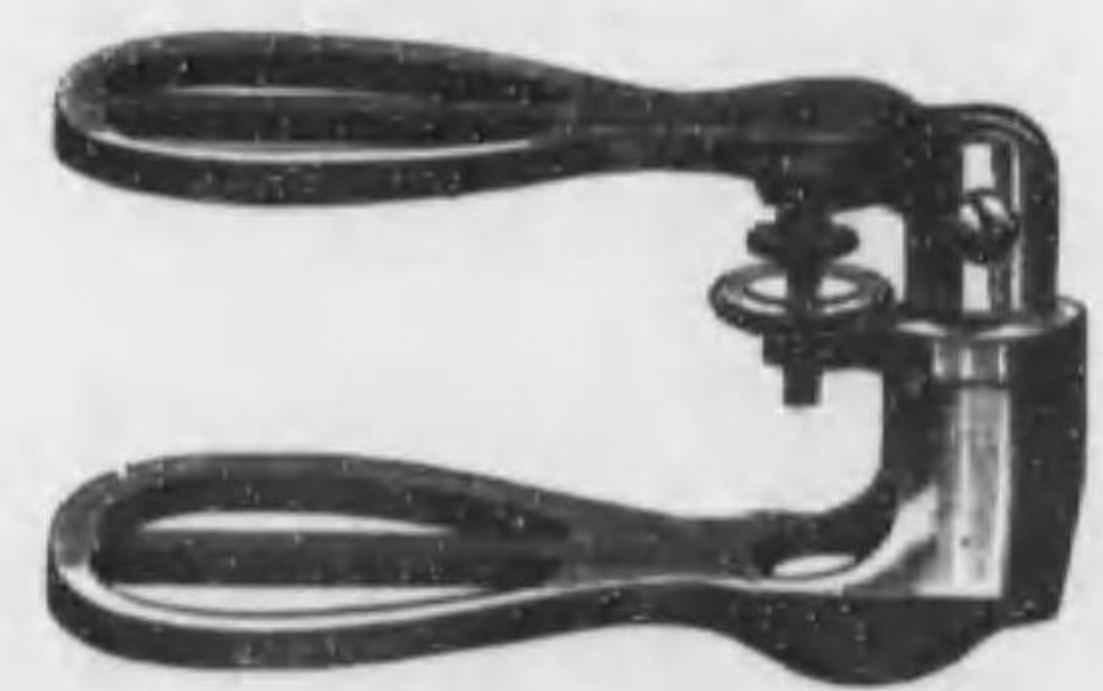

No. 3

九 三 五 八
 號 號 錢 號
 正 價
 金六拾五錢 金八拾五錢 金六拾五號 金七拾錢

DR. OKUBO'S SEAMLESS CROWN OUTFIT.

(PATENTED No. 7413)

器 作 製 冠 金 鐵 無 生 先 保 久 大 ル ト ク ド

(許 特 賣 專)



特許番號七四一三號

正價 金參拾貳圓
特價 金貳拾五圓

第一 本式ハ大形ノ金板ヲモ其儘使用製作シ得ルノ便アリ

第二 本式ハ原齒ノ咀嚼面及齒頸部ト同形ニ狹搾製作シ得ルノ特點アリ

第三 本式ヲ以テ製造シタル金冠ヲ排列或ハ他材料ニ結合スルニ當リ鑲着法ヲ施スモ毫モ成品ヲ溶解スル恐ナシ

第四 本式ハ大形金板ヲモ其儘使用シ得ルガ故ニ材料ヲ節約シ比較的ノ小額ヲ以テ製作スルコトヲ得

第五 本式ハ時間ト勞力ヲ節減シ得ルノ特點アリ

DR. HARA'S SWAGING DIVICE.

器 造 製 床 齒 義 製 屬 金 式 原

專賣特許第一萬四千五百三號



本器ハ黄金、白金、銀、アルミニウム及其他ノ金屬床ヲ壓搾作用ニ依リ簡易ニ而カモ完全ニ調製シ得ル良器ナリ

正價 一具 金貳拾五圓

ANVIL FOR CROWN AND BRIDGE-WORK.

砧鐵用術工架及冠金



金冠用鐵砧
正價
特製 金壹圓八拾錢
上製 金壹圓五拾錢
金冠仕上用三股鐵砧
金壹圓六拾五錢

HORN SWAGING
MALLETS,
鎚型作製角



正價
金四拾五錢

RIVETING HAMMER.

鎚 金



金鎚大中小各壹個
正價
極小形
金參拾錢
金四拾五錢

ROLLING MILL.

器 展 壓 屬 金

(ル - ロ)



No. 2



No. 1



No. 3

從來金屬ヲ延展スルニハ金鎚ヲ以テ打壓シ非常ノ勞力ト
時間トヲ要シタルモ猶其厚薄ノ程度ヲ均一ナラシムルコ
トハ甚ダ至難トスル處タリ偶々「ロール」ノ製作ニ從事シ
タル者ナキニアラザリシモ何レモ不成功ニ歸シ未ダ完全
ナル良器ヲ製造セシモノアラザリシヲ以テ弊店工作部ハ
之ヲ遺憾トシ專意研究遂ニ他ニ率先シテ完全ナル精品ヲ
製造スルニ至リ發賣以來多大ノ賞賛ヲ賜ハリ弊店工作部
獨特ノ技能ヲ遺憾ナク發揮シ得タルハ弊店ノ光榮トスル
所ナリ而シテ本器ハ其構造最モ堅牢ニシテ永久ノ使用ニ
耐ヘ壓展ノ作業最モ容易ニシテ勞力ト時間トヲ節約シテ
金板ノ厚度ヲ任意ニ節調シ最モ正額ニ最モ均一ニ壓展ス
ルコトヲ得ベシ

第一號大形力輪付ロール 正價 金四拾圓
第二號大形ロール 金參拾圓
第三號小形ロール 金貳拾圓

ASBESTOS SOLDERING BLOCK.

臺 着 鐵 絨 石

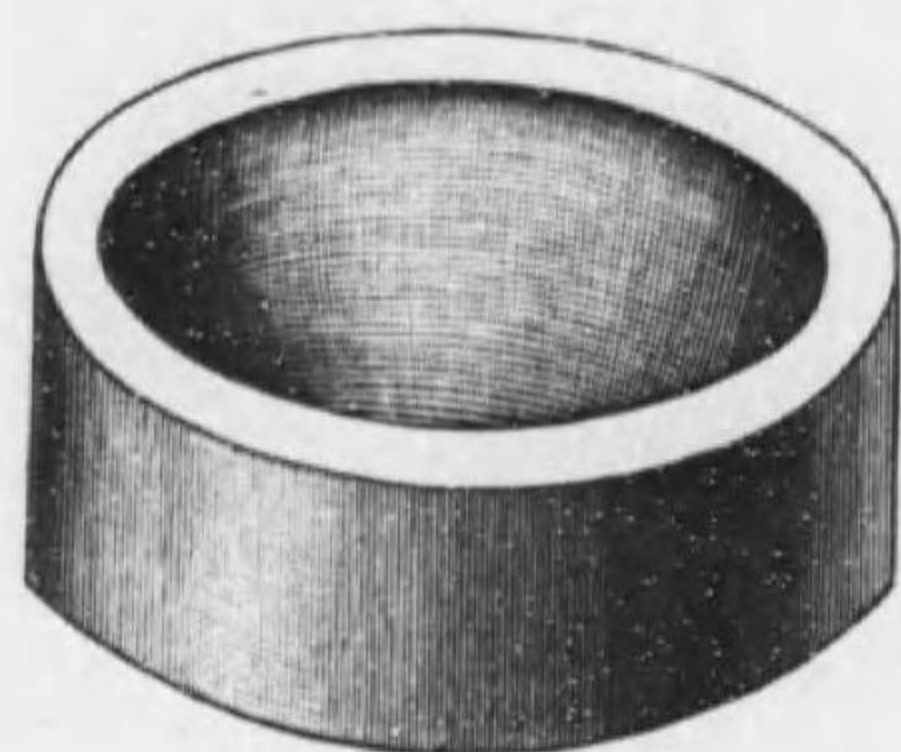

一 組
 正 價 金 貳 圓 參 拾 錢
 プ ロ ク 金 壹 圓 參 拾 錢
 臺 金 壹 圓 貳 拾 錢
 本 器 ハ 金 冠 鐵 着 ニ 最 モ 必 要 缺 ク ベ
 カ ラ ザ ル モ ノ ニ シ テ 齒 科 ニ 於 テ 必
 ズ 供 ヘ 置 ク ベ キ モ ノ ト ス

FLASKS FOR MAKING METAL DIES.

コ ス ラ フ 用 型 砂



錢 五 拾 六 金 價 正 組 一

MELTING LADLES.

鍋 解 熔



大 小 二 個 及 柄 付 一 組
 正 價
 金 壹 圓



第一圖 鑄造器シリンダー中ノ金屬熔解ノ圖

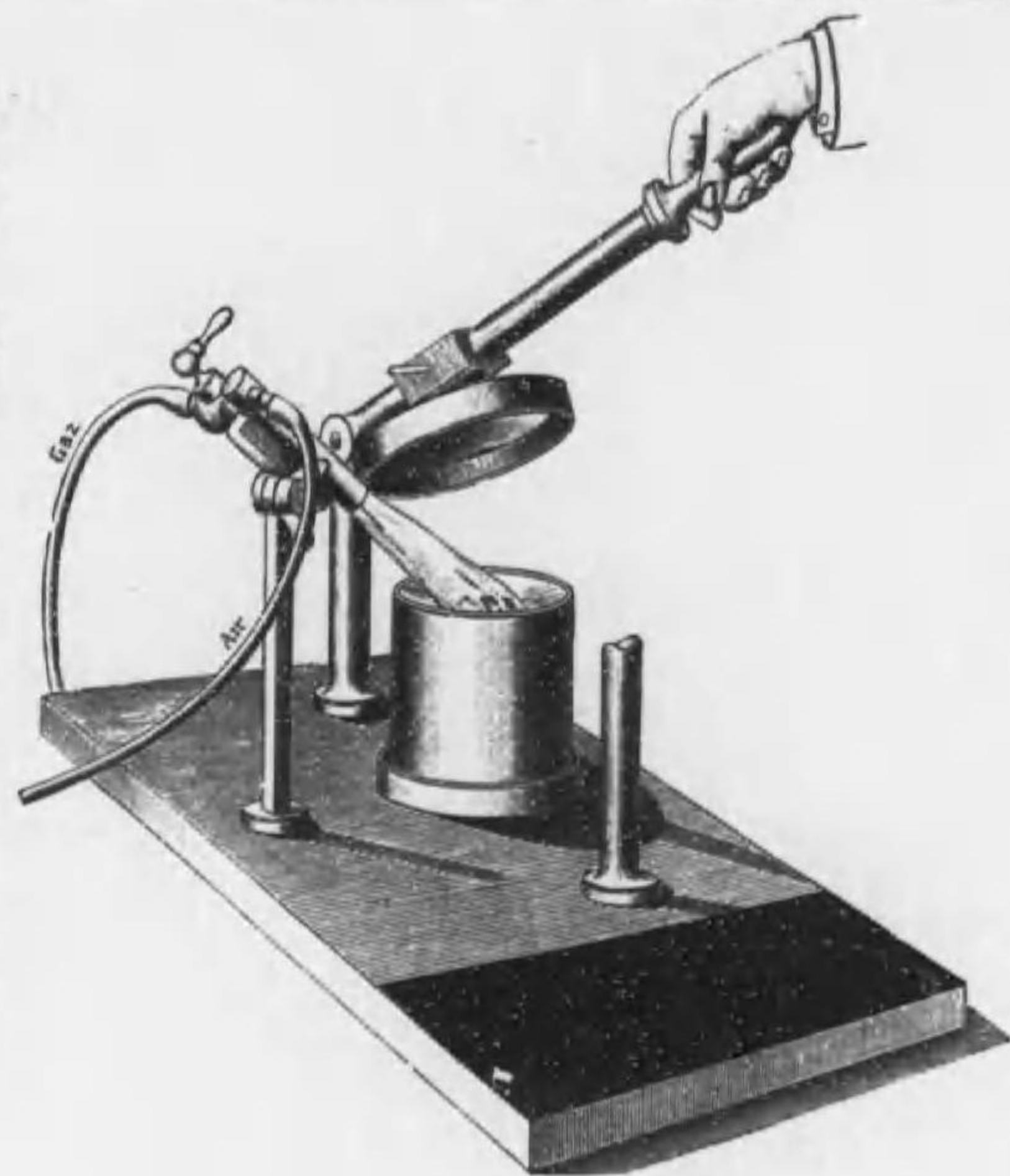

THE CASTING APPARATUS.
器造鑄迫壓

本器ハ黃金鑲嵌(インレイ)、架工齒、
繼續齒、一部金屬床義齒及全部金屬
床義齒等ヲ最モ容易ニ最モ適確ニ蒸
氣ノ壓迫作用ニ依リ鑄造シ得ル最新
式ノ良器ナリ

第二圖 金屬熔解後蓋ヲ被セタル圖
材料組
正價金四拾五圓
インベストメントコンパウンド(舶來)
荒一 金 貳
細一 同 金壹圓五拾錢
インレワークス
板ホワイケー 箱 金壹圓貳拾錢
ジ 28、29、30、31用 箱 金壹圓八拾錢

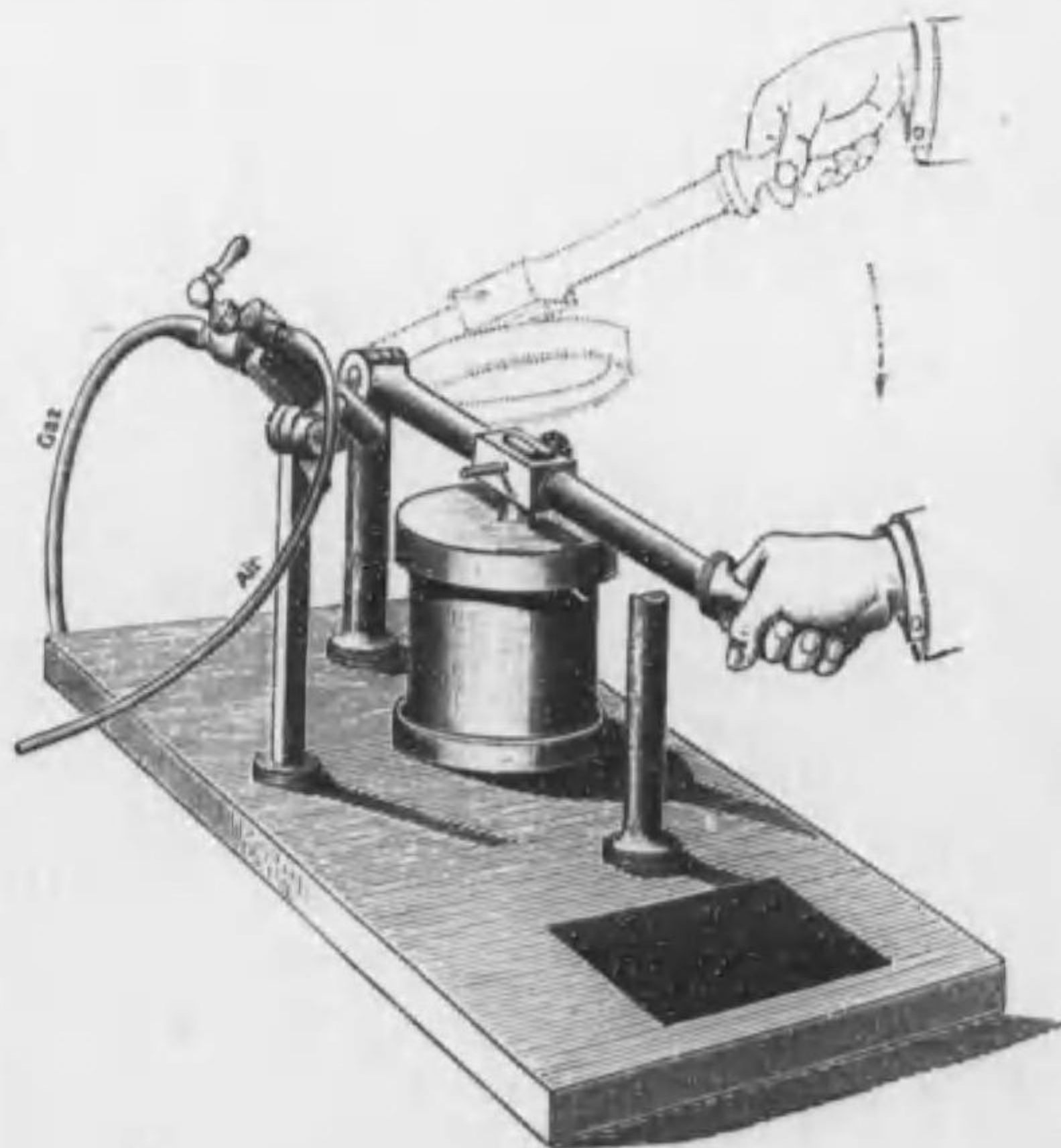

OGAWA'S CASTING APPARATUS.
器造鑄迫壓式川小



本器ハ弊店ガ多年ノ苦心研
究ヲ重ネテ出來シタルモノ
ニシテ在來ノ數多ノ鑄造器
トハ全々異リ堅牢優美ニシ
テ使用法ノ簡便明瞭ナルコ
ト一度其ノ教ヲ受クレバ三
歳ノ童兒モ克ク解シ得イン
レ一術繼續齒、架工齒及一部
義齒等ヲ製作スルニ最モ便
利ニシテ鑄造物ノ精巧ナル
コト更ニ意ノ儘ニ出來得ル
良器ナリ且ツ價格ハ低廉ナ
リ

正價金六圓五拾錢
外ニ材料
金壹圓五拾錢

THE CASTING APPARATUS.

器造鑄迫壓

圖八第

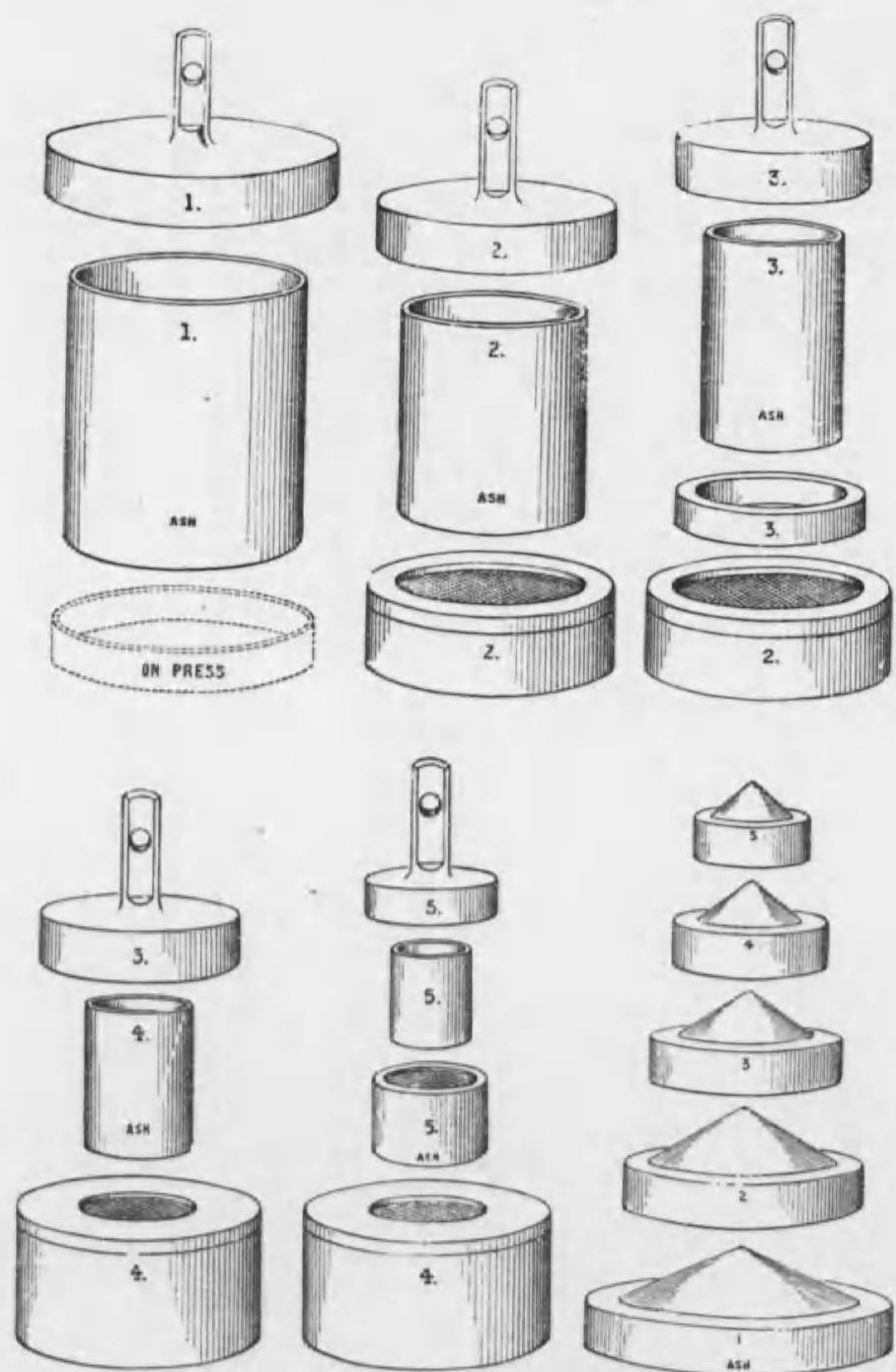

ンリ、ーダンリシ、蓋ノ器造鑄迫壓ハ圖本
リナノモルタシ示ヲ等臺推圓及臺、グ

THE CASTING APPARATUS.

器造鑄迫壓

第三圖

埋沒材乾燥並ニ蠟燒去爐

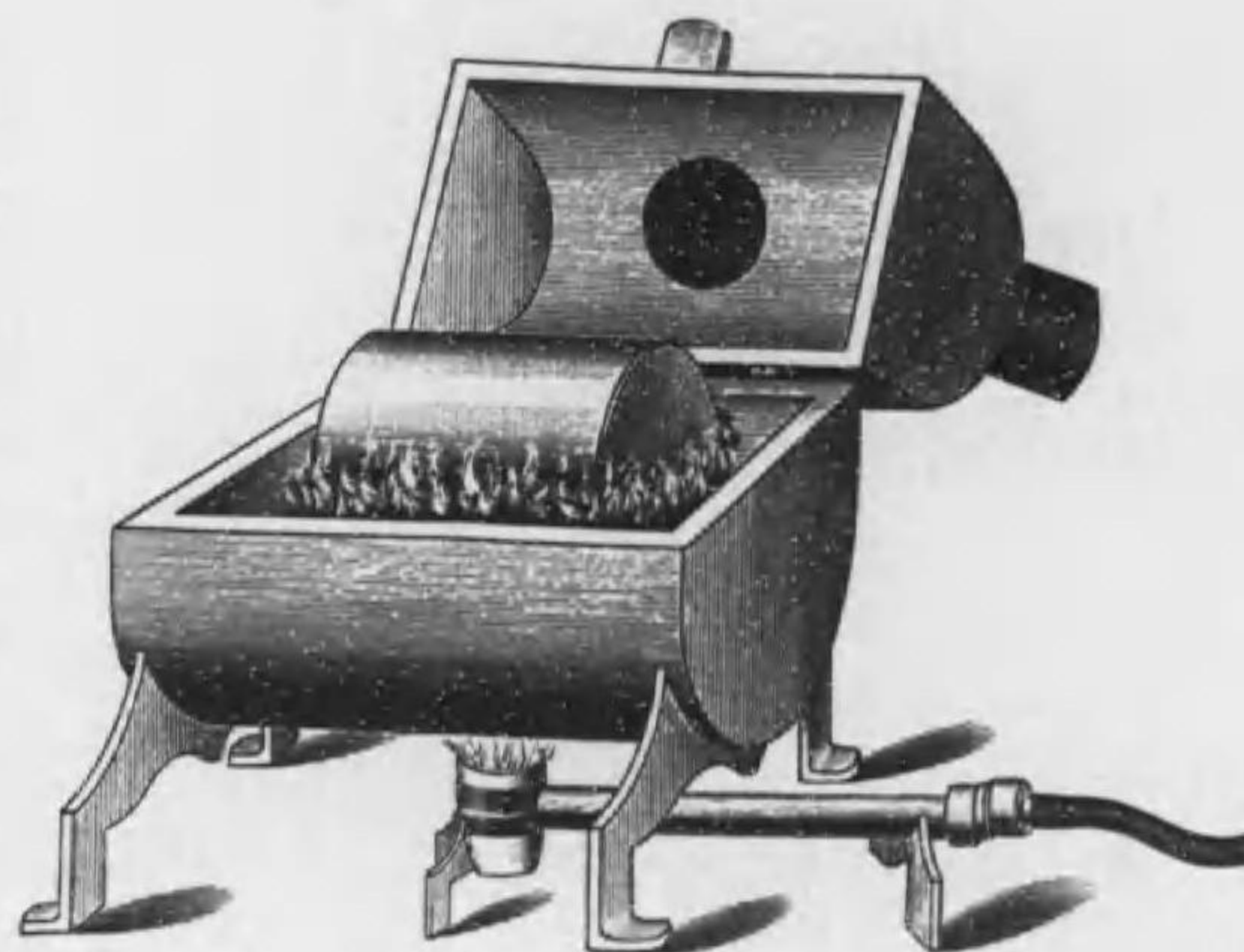

第五圖 蠟ヲ以テ作リタル
假架工齒ヲ模型ヨリ
取離シタル圖



第四圖 模型上ニ蠟ヲ以
テ假架工齒ヲ作リタル
圖

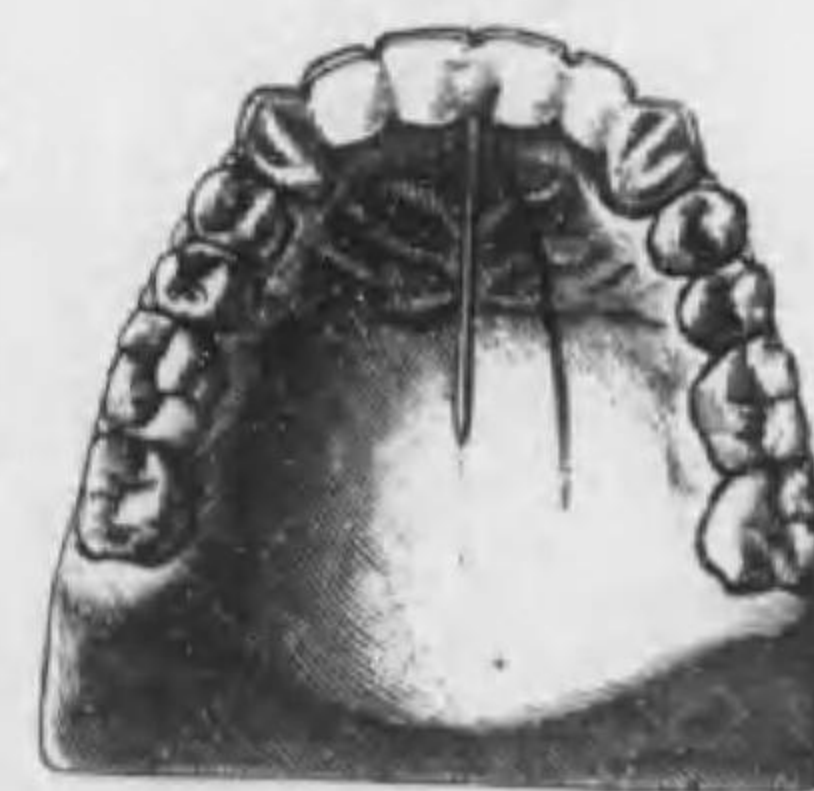

第六圖 圓推臺ニ假架工齒ヲ
被覆材及埋沒材ヲ以テ覆ヒ
タル圖

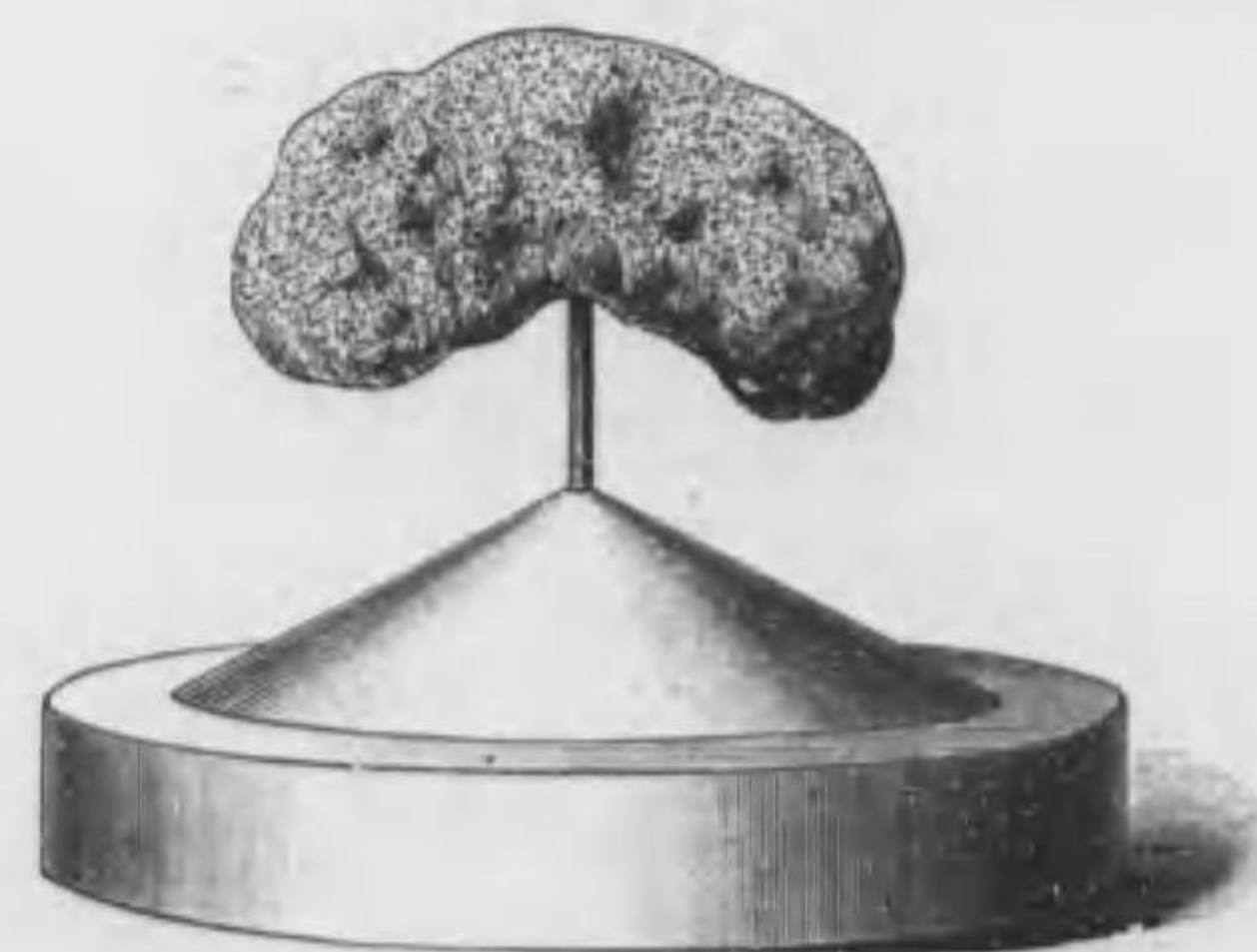

SOLDER TWEEZERS.

子 鑷 用 着 鐵



三號鐵着用鑷子
金拾五錢



二號鐵着用鑷子
金拾五錢



一號鐵着用鑷子
正價金貳拾五錢



L號鐵着用鑷子
正價金參拾五錢

SOLBRIG'S

COATING MATERIAL.

用造鑄氏ヂツリブルソ

料 材 覆 被

金壹圓五拾錢	一 鍍	アツシユ會社製	正 價
--------	-----	---------	-----

製 社 會 ト イ フ ホ

カ ル カ

金壹圓拾錢	正 價	一 鍍
-------	-----	-----

SOLBRIG'S

EMBEDDING MATERIAL.

用造鑄氏ヂツリブルソ

料 材 埋 沒

金貳圓	一 鍍	アツシユ會社製	正 價
-----	-----	---------	-----

製 社 會 ト イ フ ホ

ト ン メ ト ス ベ ン イ

金壹圓五拾錢	正 價	一 鍍
--------	-----	-----

THE OFFICE LATHE AND WORK-ROOM LATHE.
車砥用場工及室療治

號一第



號二第

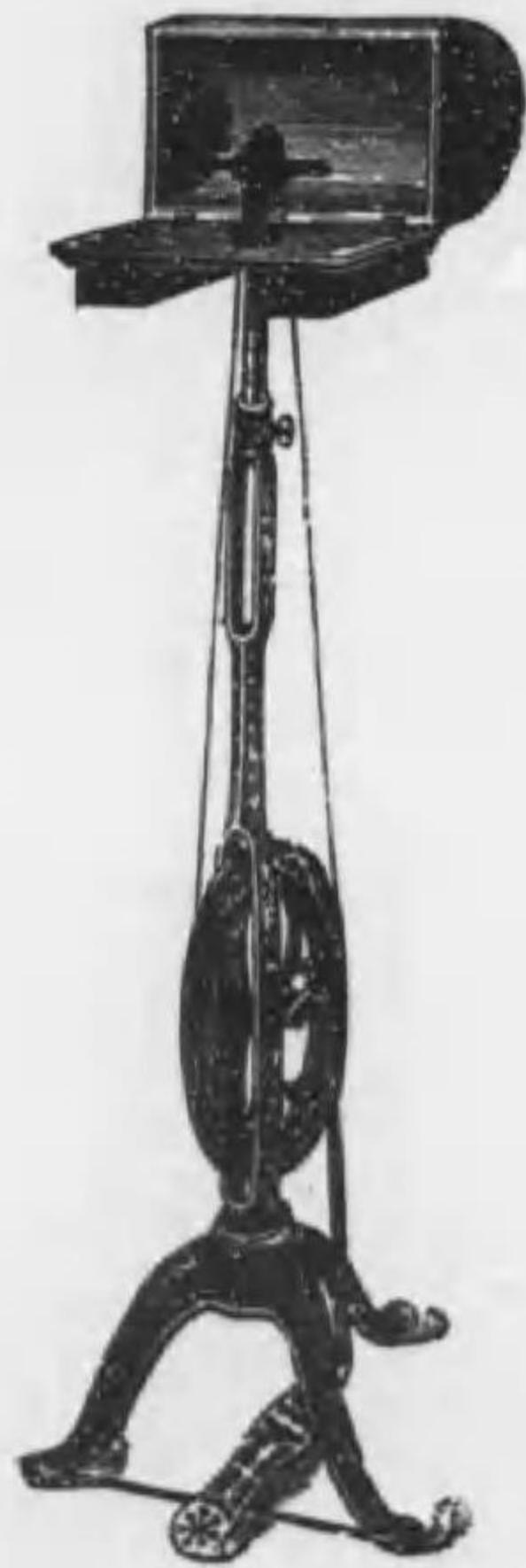

弊店工作部ノ製造ニ係
ル砥車ハ他年ノ經驗ト
熟練トニ依リ其精巧卓
越ナルコト他ニ比テ見
ザル所ナリ

正價附屬付

第一號

金拾五圓

第二號

金貳拾五圓

PIN-VICES.

器持保線

號一



號二



錢拾五金號一價正

錢拾八金號二

ARKANSAS STONE

砥スサンカーア

正價
舶來箱入金壹圓
箱ナシ金九拾錢

金屬熔解防止劑

日本齒科醫學專門學校長中原市五郎先生發明

齒科醫ハ勿論冶金家ガ往々鑲着術ニ失敗シ多額ノ損失ヲ招クハ
當業者ノ最モ苦心スル所ナリ日本齒科醫學專門學校長中原市五
郎先生曩ニ此點ニ就テ幾多ノ研究ト實驗ノ結果一種ノ塗劑ヲ發
明セラレタルヲ以テ其製法ヲ請ヒ況ク發賣スル事トセリ大方諸
彦速カニ本劑ヲ使用シ技術ノ失敗ヲ免レ損害ヲ未然ニ防ガレン
コトヲ

使用法及本劑ノ特色

- 一、本劑ヲ塗布シタル箇所ハ如何ナル火熱ヲ與フルモ決シテ熔
解スルコト無シ故ニ鑲着時ニ方リ先ヅ鑲着ス可キ部分ヲ露ハ
シ其他ノ部分ハ本劑ヲ筆又ハヘラ等ヲ以テ綿密ニ塗布シ火熱
上ニ除々ニ乾燥セシメ然ル後鑲着ニ着手ス可シ若シ度々火熱
ヲ加ヘ剝離スルガ如キ部分アル時ハ新ニ其箇所ニ塗布ス可シ
二、本劑ノ特色ハ從來在リ觸レタル品ト異リ火熱ヲ加フレバ加
フル程益々固着スルヲ以テ其鑲着ス可キ物品ノ變形スルガ如
キ虞レナシ
- 三、本劑ハ金冠、繼續齒、架工齒等製作ニ方リ石膏アスベスト等
ヲ以テ埋没スルヨリモ其容積小ナルヲ以テ其ノ製作品ハ速カ
ニ熱ヲ吸收シ鑲着ヲ容易ナラシム
- 四、本劑ハ他ノ埋沒劑ノ如ク乾燥スルニ時間ヲ費サザルヲ以テ
急ヲ要スル鑲着ノ場合ハ就中適當ノ材品ナリ

大一個金五拾錢 中一個金參拾五錢 小一個金貳拾五錢

CORUNDUM AND CARBORUNDUM WHEELS.
FOR LATHE

ル ー キ ホ ム タ ン ラ ボ ー カ 及 ム タ ン ロ コ 用 車 砥
(x-l)

和 製 カ ー ボ ラ ン ダ ム ホ キ ー ル	船 來 コ ロ ン タ ム ホ キ ー ル	
正 價 金 五 拾 錢	正 價	
	三 號	金 四 拾 五 錢
	四 號	金 六 拾 五 錢
	五 號	



FELT CONE.

ン ー コ ト ル エ フ

三 號	二 號	一 號	正 價
金 六 拾 五 錢	金 四 拾 錢	金 參 拾 錢	

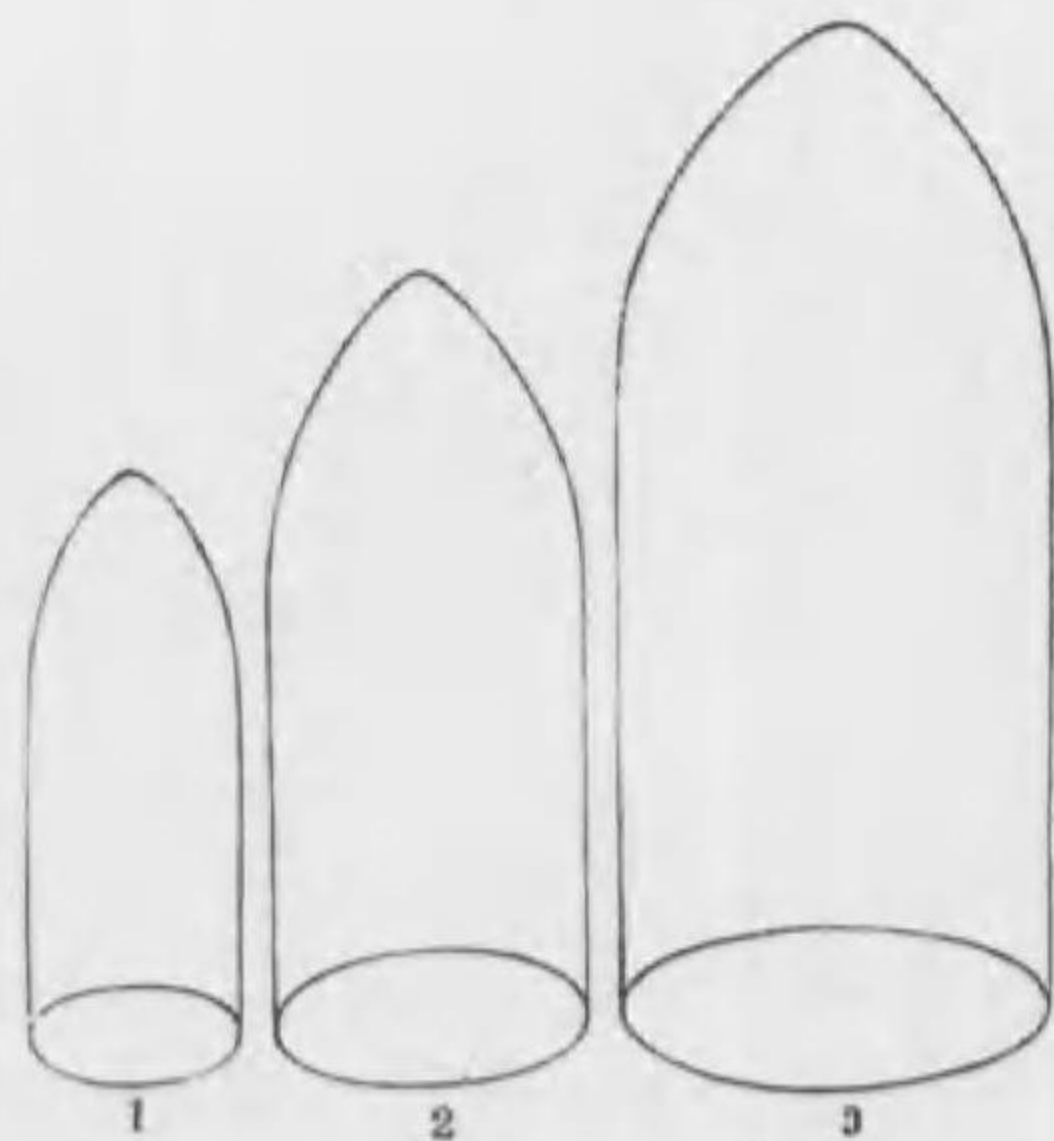

WHEEL BRUSH.

毛 刷 用 車 砥
(x-l)



軟 毛	硬 毛	最 硬 毛	正 價
金 貳 拾 五 錢	金 貳 拾 五 錢	金 參 拾 錢	

THE LABORATORY AND OFFICE LATHE.

No. 3

車 砥 用 兼 室 工 技 及 室 療 治 號 三 第
(x-l)



本器ハ其車輪大ニシテ研磨力甚ダ強ク且廻轉快速ニシテ最モ實用ニ適シ殊ニ其體裁優美而カモ其構造堅牢ナルガ故ニ技工室用トシテモ又治療室用トシテモ最モ適當ナル良器ナリ

正 價 金 貳 拾 五 圓

IMPRESSION TRAYS.

盆象印

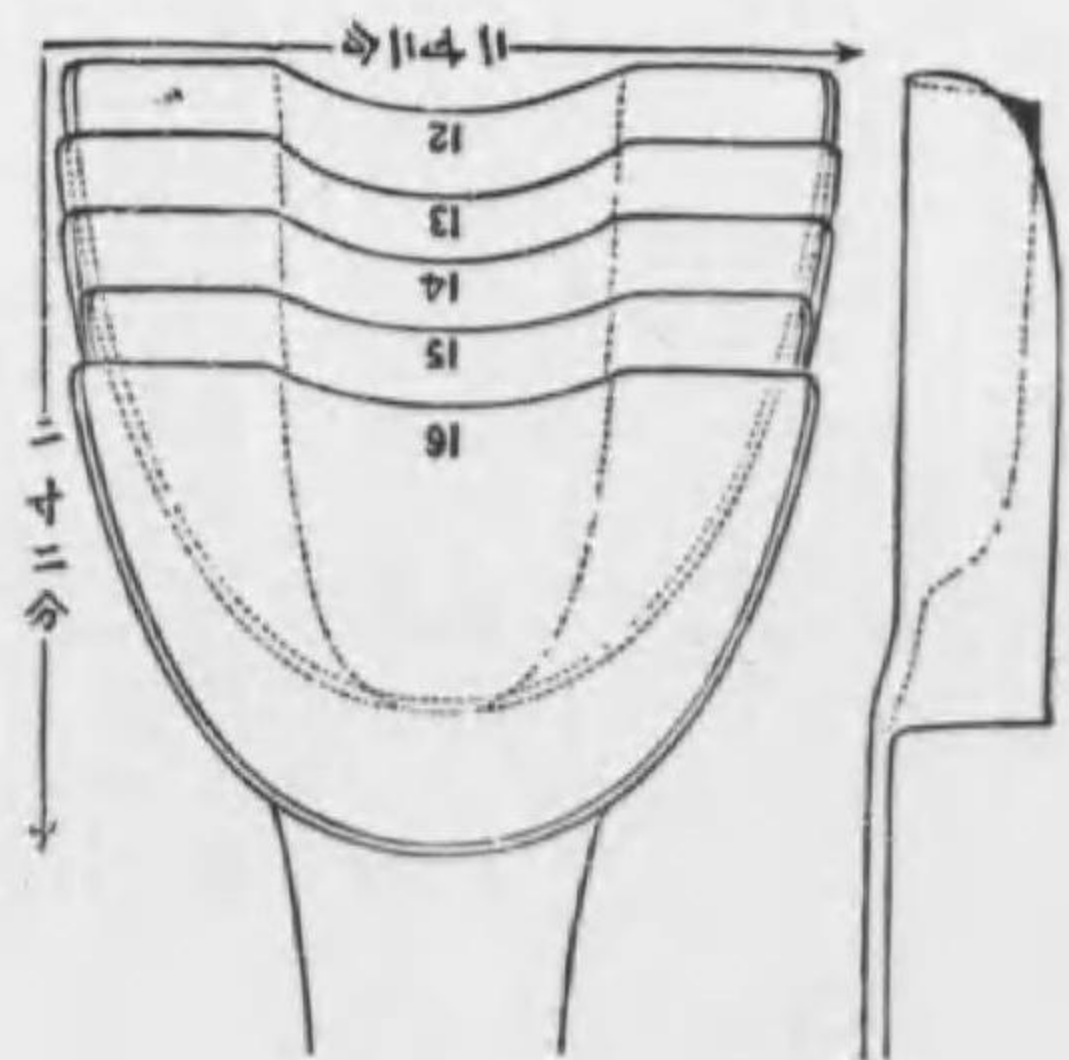
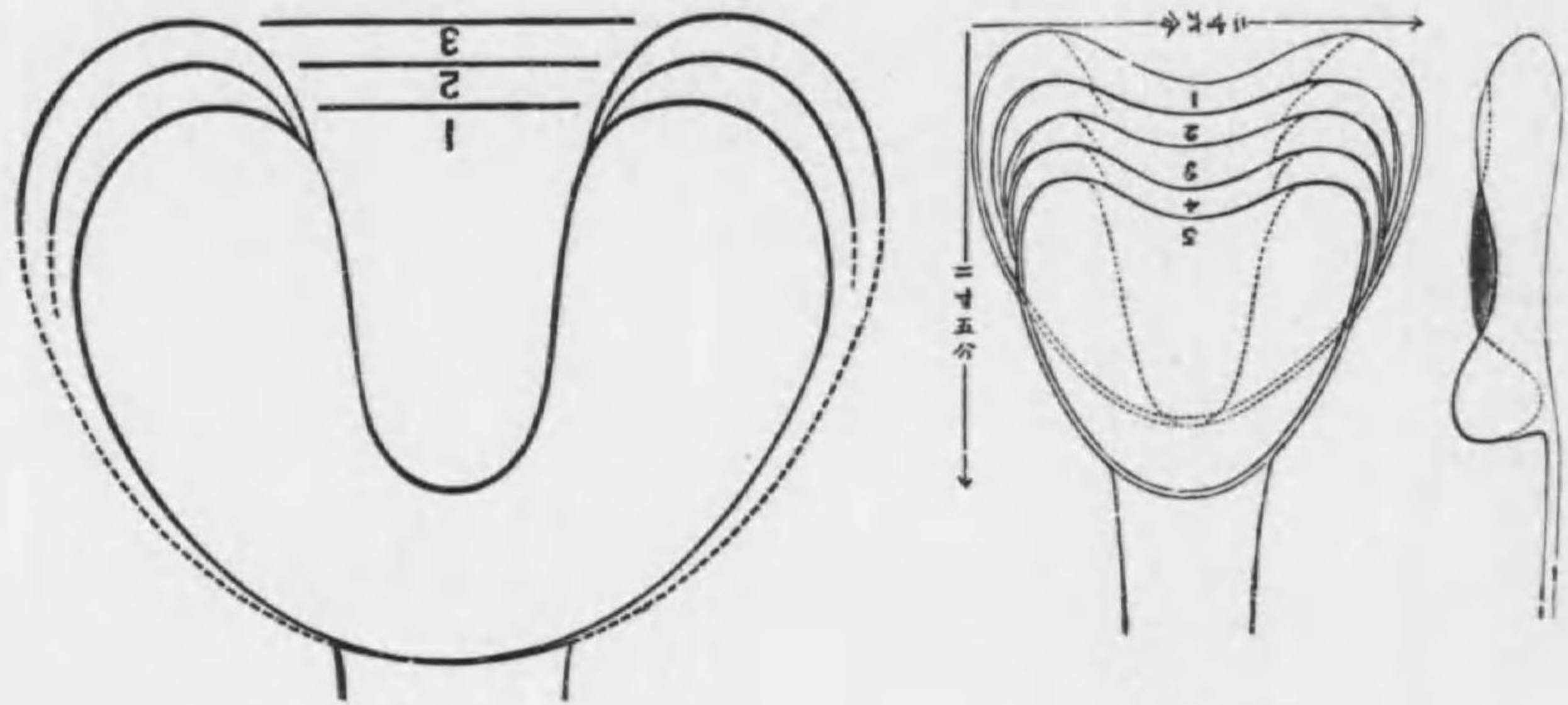

LABORATORY KNIVES.

刀膏石

正價金五拾錢



CORUNDUM FILES.

鏟砂剛金

正價金拾錢
 船來櫛子形拾錢
 角棒金四拾錢
 壹圓

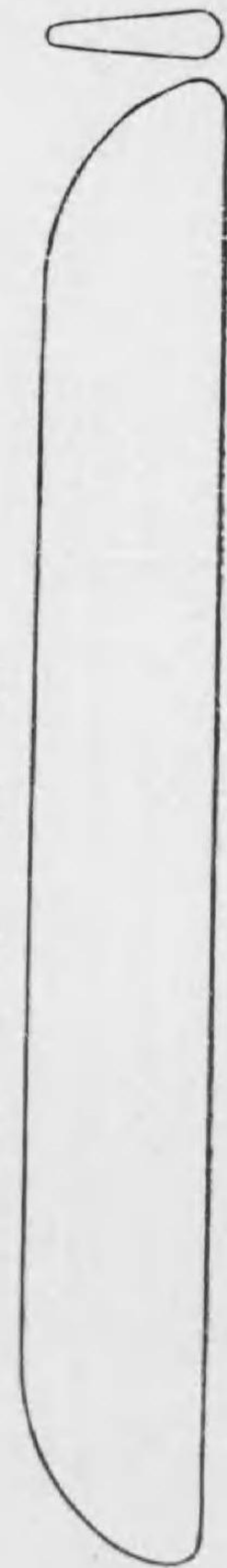

RUBBER PLASTER BOWL.

碗謨護用解溶膏石

正價
 船來品
 A 金壹圓八拾錢
 B 金壹圓六拾五錢
 C 金壹圓貳拾五錢



ADJUSTABLE PARTIAL
IMPRESSION TRAYS.

(PAR. No. 27734.)

許 特 案 新 用 實

(號 四 三 七 七 二 第)

盆 象 印 在 自 轉 廻



圖 一 第



第 二 圖

第一圖ハ側面ノ圖第二圖ハ平面圖ニシテ圖中(1)ハ盆(2)ハ(3)ノ如ク盆ニ開着
シタル柄(4、5、6)ハ止乳(7)ハ一端ヲ(8)ノ如ク柄ニ固着シタル彈條(9)ハ止
乳(4、5、6)ニ突入シテ柄ヲ固定スベキ止子(10)ハ押シテ止子(9)ヲ止乳ヨリ脱
出セシムル押子ナリ
本器ハ在來ノ齒科用印象盆ノ柄止裝置トハ異リ輕便ニシテ且ツ完全ニ固止スル良
器ナリ

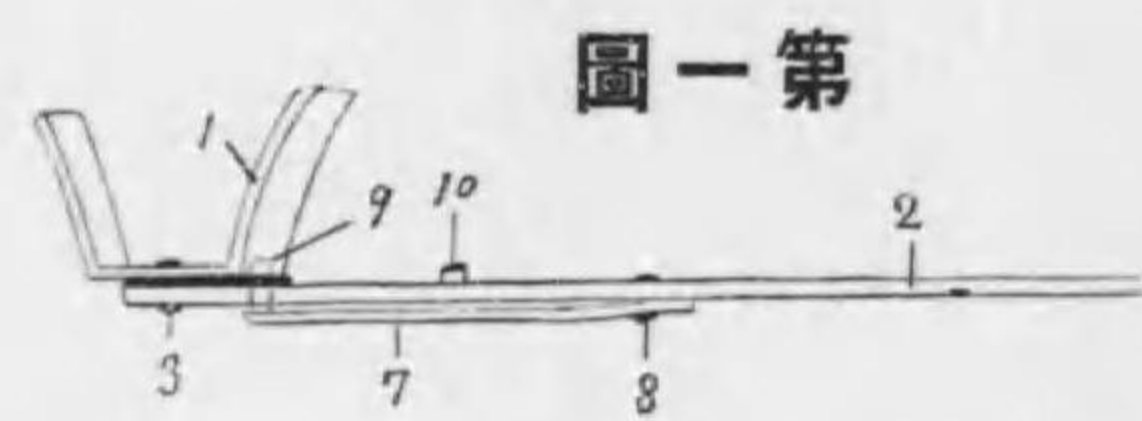
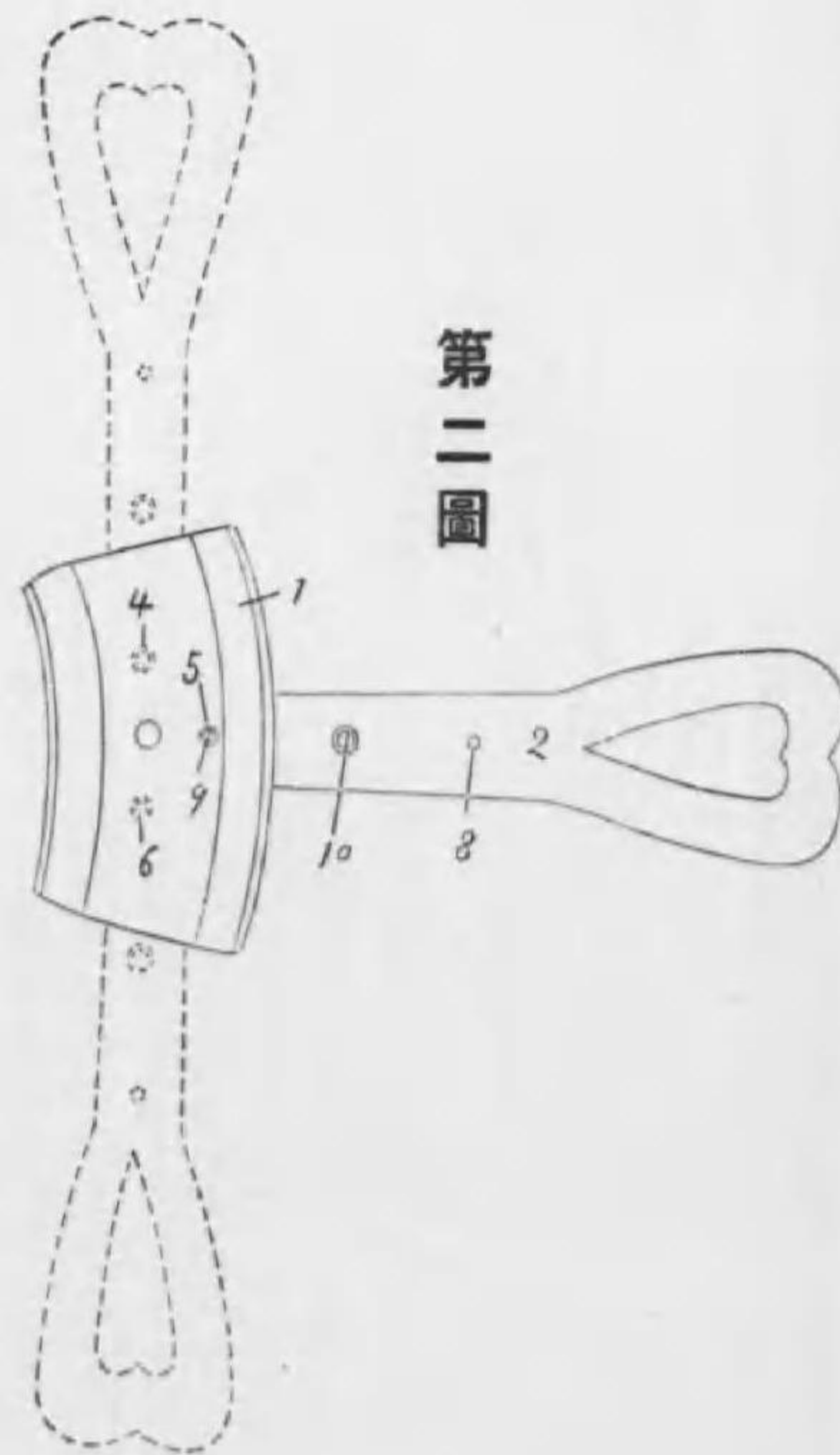
正 價 金 四 拾 錢

IMPRESSION TRAYS.

盆 象 印

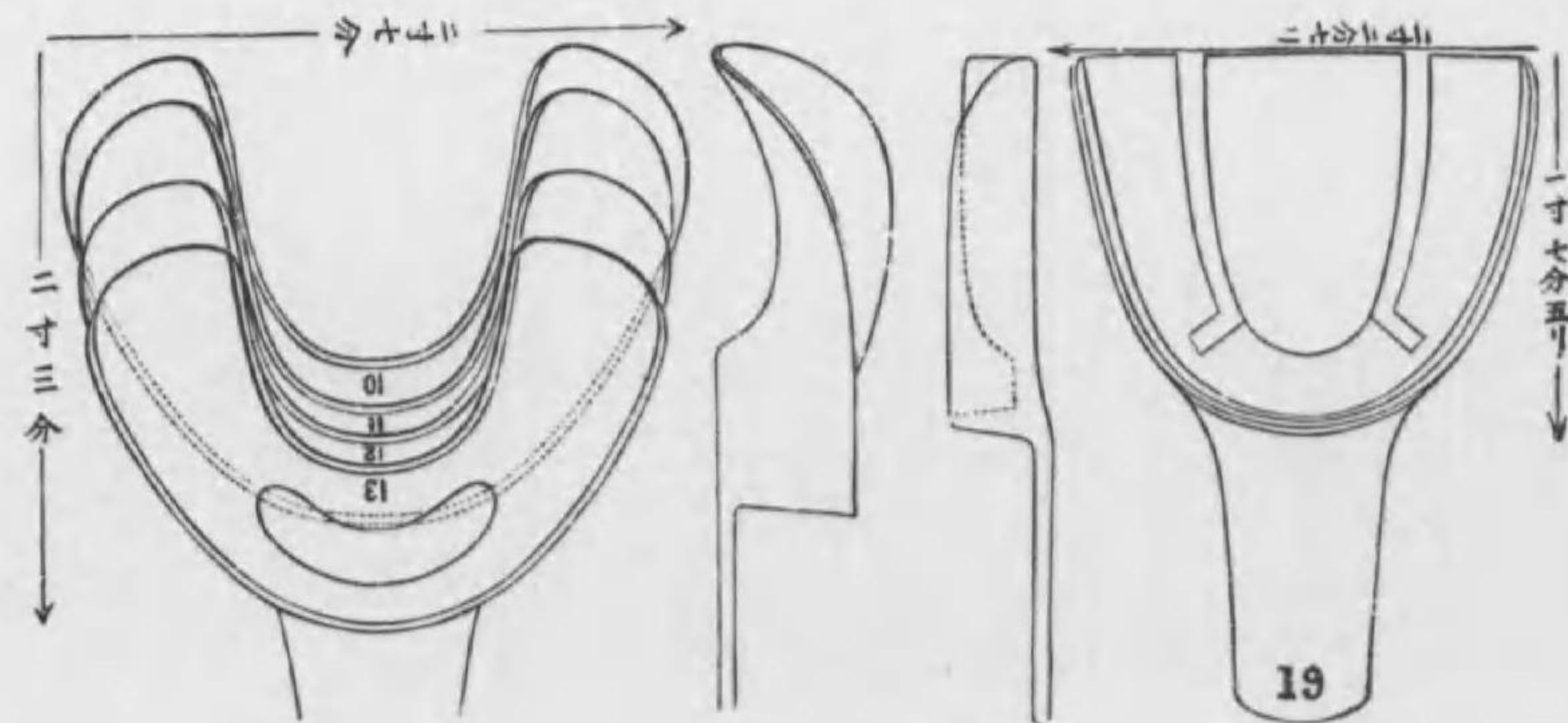
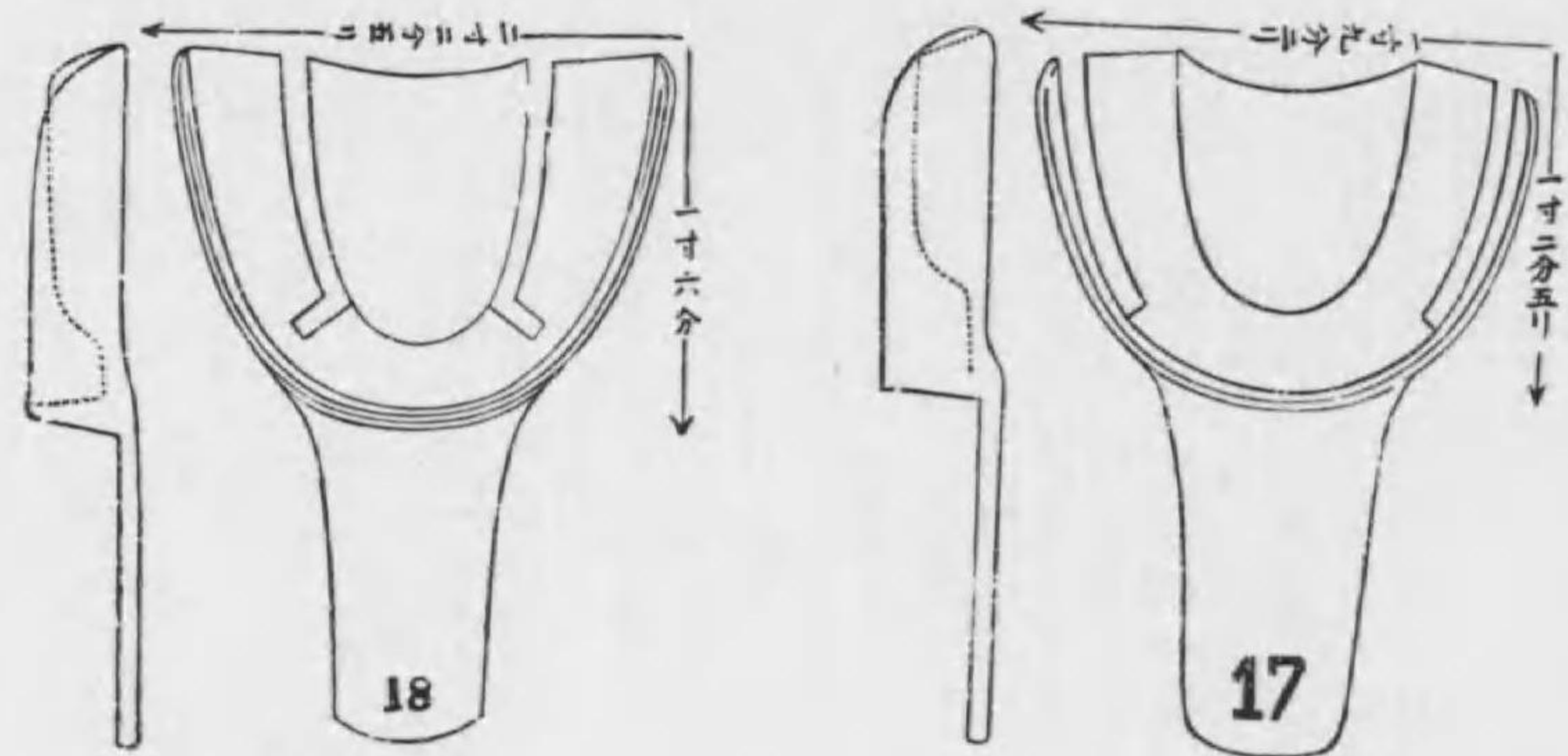

FILES FOR METAL WORKS.

鏟用屬金

金屬用鏟各種
一本
正價 金貳拾五錢
共柄小形
正價 金拾五錢

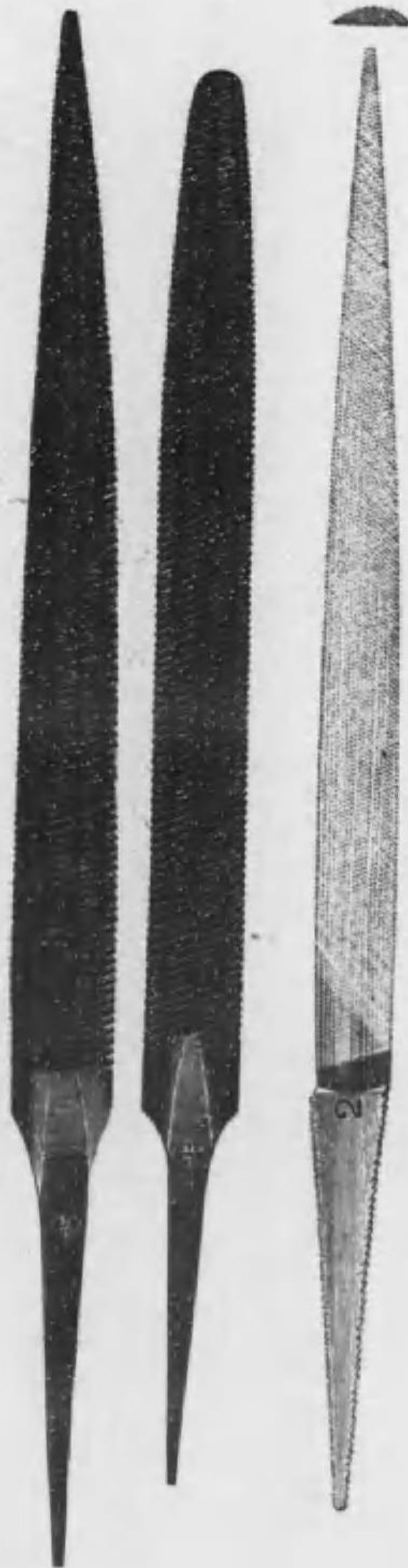

舶來魚印
金屬用鏟
大 金六拾五錢
中 金四拾錢
小 金參拾錢

CARVING TOOLS.

刀刻彫

本器ハ蠟及ビ陶材其他凡テノ材料ヲ以テ作ラレタル型體ヲ最モ緻密ニ形成彫
刻スルニ必要ナル良器ナリ



正價 金五拾錢

PARTIAL IMPRESSION TRAYS.

盆象印用所局



IMPRESSION TRAYS.

盆象印

印象盆各種
上類及下類
各一個ニ付
正價
甲 金參拾錢
乙 金貳拾五錢

ADJUSTABLE PARTIAL IMPRESSION TRAYS.

盆象印在自轉廻



局所用印象盆
正價
二十號 一個 金參拾錢
三十號 一個 金參拾錢
廻轉自在印象盆
四十號 一個 金四拾錢

CROSS-BAR VULCANIZER.
鐘和蒸式棹橫



FILES FOR VULCANITE WORKS

鏢 謨 護

各壹本正價

四號直	三號	一號乃至二號
曲各一本	號一本	號一本
金	金	金
拾	貳	參
五	拾	拾
錢	五	五
錢	錢	錢

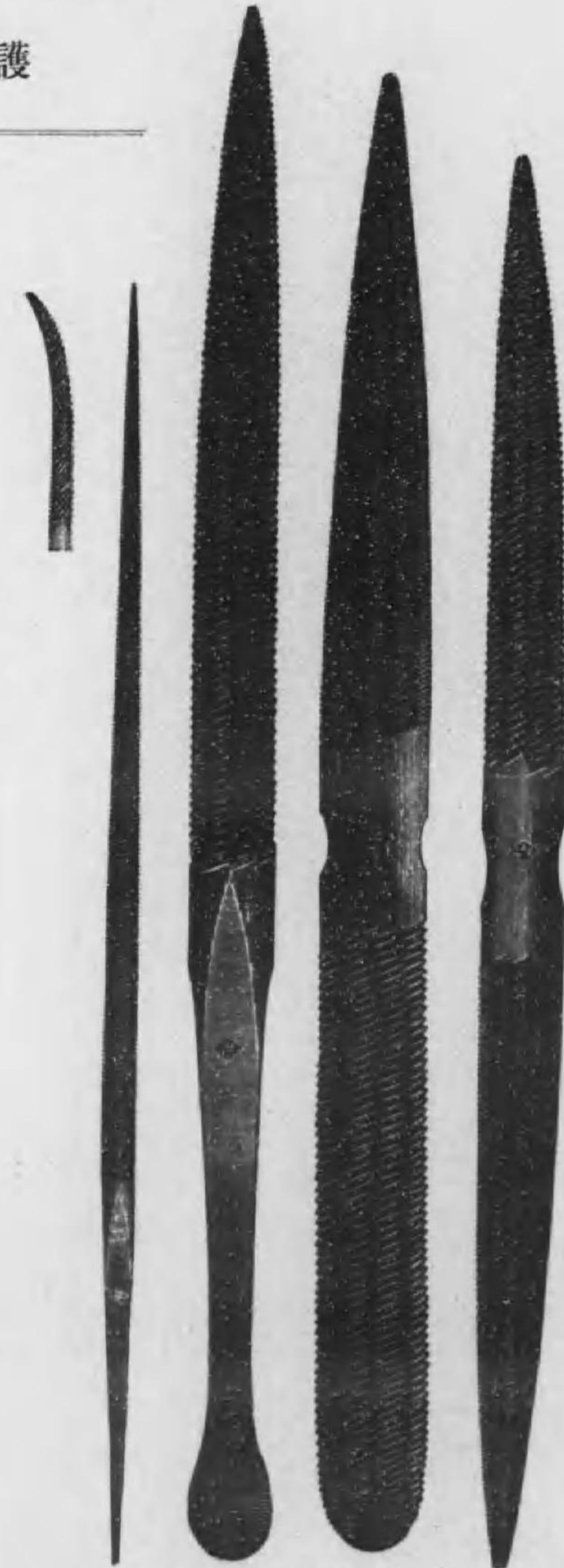

No. 4 No. 3 No. 2 No. 1

SAFETY DISKS FOR VULCANIZER.

瓣 全 安 用 鐘 和 蒸

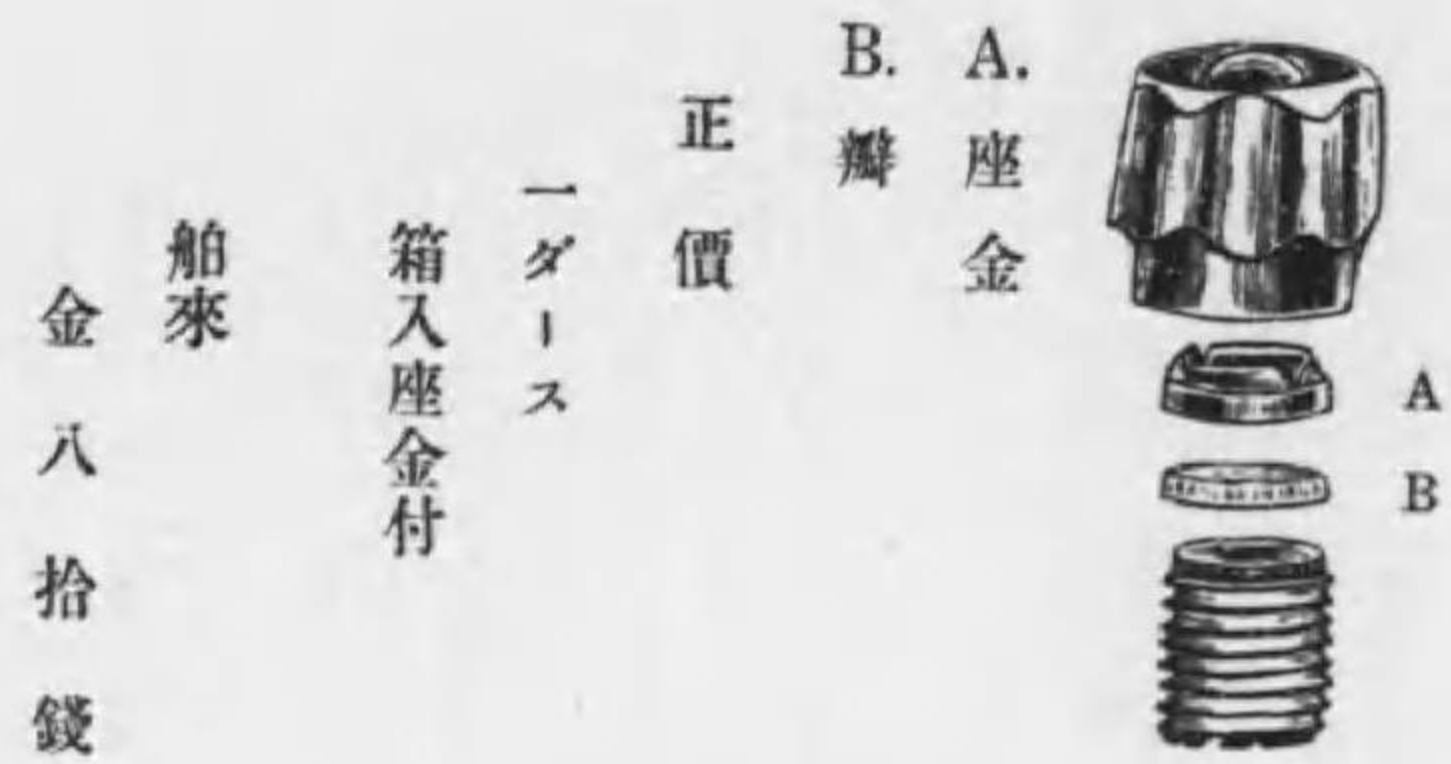

FLASK.

ク ス ラ フ



ホイトニー式
正 價
金 九 拾 錢
ス タ ー 式
金 壹 圓 五 拾 錢
局 部 用
金 六 拾 五 錢

FLASK-PRESS.

器 搾 壓 ク ス ラ フ



金 壹 圓 拾 錢

從來本邦ニ於テ製造セラレタル蒸和鐘々體ハ就レモ底
部ニ鑢着法ヲ施サレタルヲ以テ例令特殊ノ注意ヲ拂ハ
レタリト雖モ往々ニシテ破裂スルガ如キ缺點ヲ免ルハ
能ハザリシ他年來弊店ハ最モ安全ナル無鑢壓搾蒸和鐘
ヲ製造シ以テ此缺點ヲ補ハント期シ専心之ガ改良製造
ニ着手シ種々辛酸ヲ嘗メ困難ナル經驗ヲ經不屈不撓ノ
精神ハ能ク萬難ヲ排シテ愈々其技ニ熟達シ今ヤ完全無
比ノ堅固ナル無鑢壓搾蒸和鐘ヲ製作シ發賣シ得ルコト
ノ機運ニ達シ已ニ發賣以來多大ノ高評ヲ以テ歡迎セラ
レツハアルハ弊店ノ深ク光榮トスル所ナリ希クハ御實
驗以テ其眞價ヲ御了知アラシコトヲ切望スル所ナリ

無鑢壓搾橫棒式蒸和鐘

フラスクニツ入

正 價 金 拾 八 圓 五 拾 錢

THE WHITNEY VULCANIZER.

鐘 和 蒸 式 一 ニ ト イ ホ



改良無鑢胴ノモノ

正 價

金 拾 六 圓

KINGSLEY VULCANITE FINISHERS.

一 パ ー レ ク ス

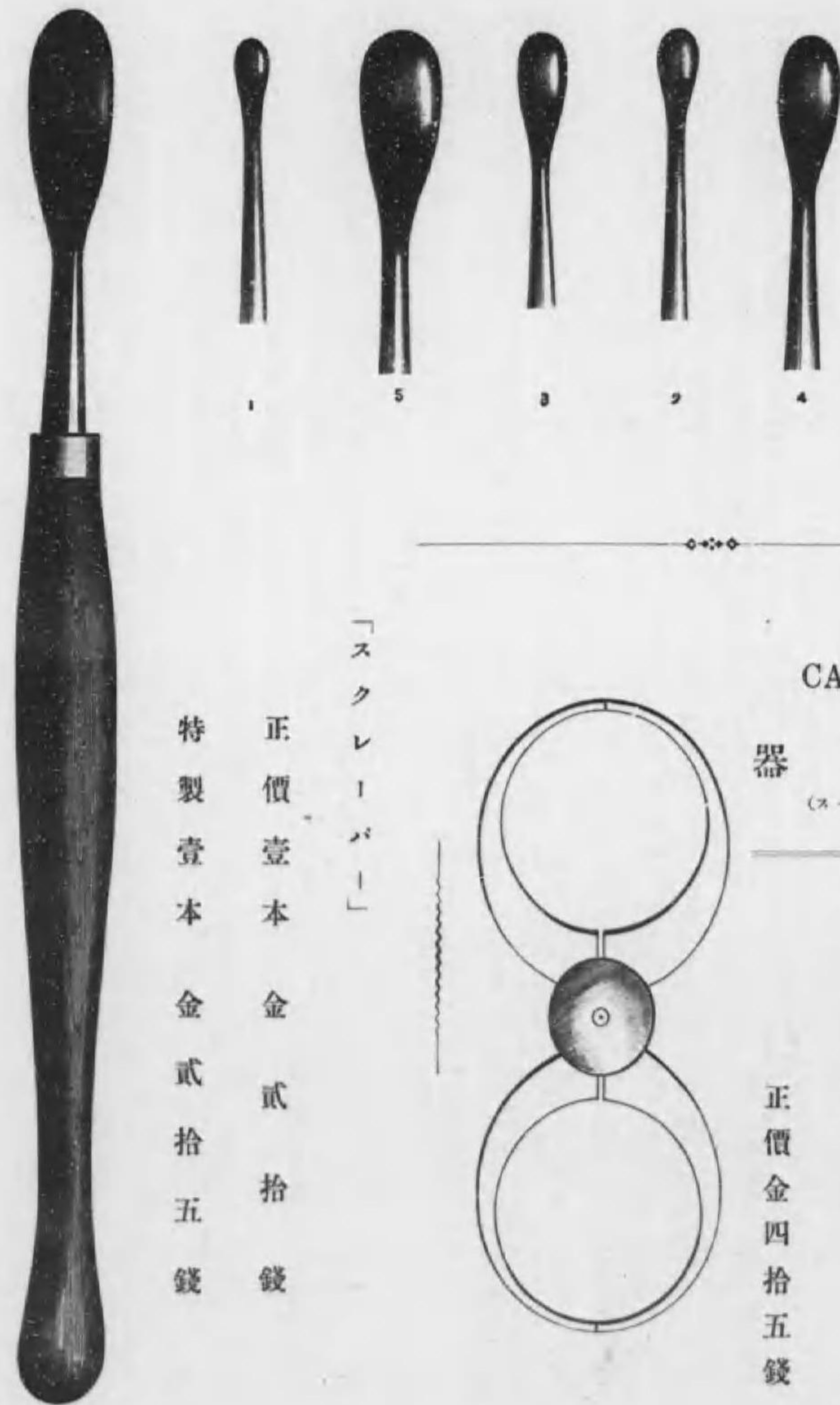

CALIPERS.

器 厚 計
(ス-イラキ)

本器ハ義齒床ノ厚サヲ計ルニ最モ便
利且ツ必要ナル良器ナリ

正價金四拾五錢

「スクレーパー」
正價壹本金貳拾錢
特製壹本金貳拾五錢

VULCANITE SCRAPERS.

一 パ ー レ ク ス

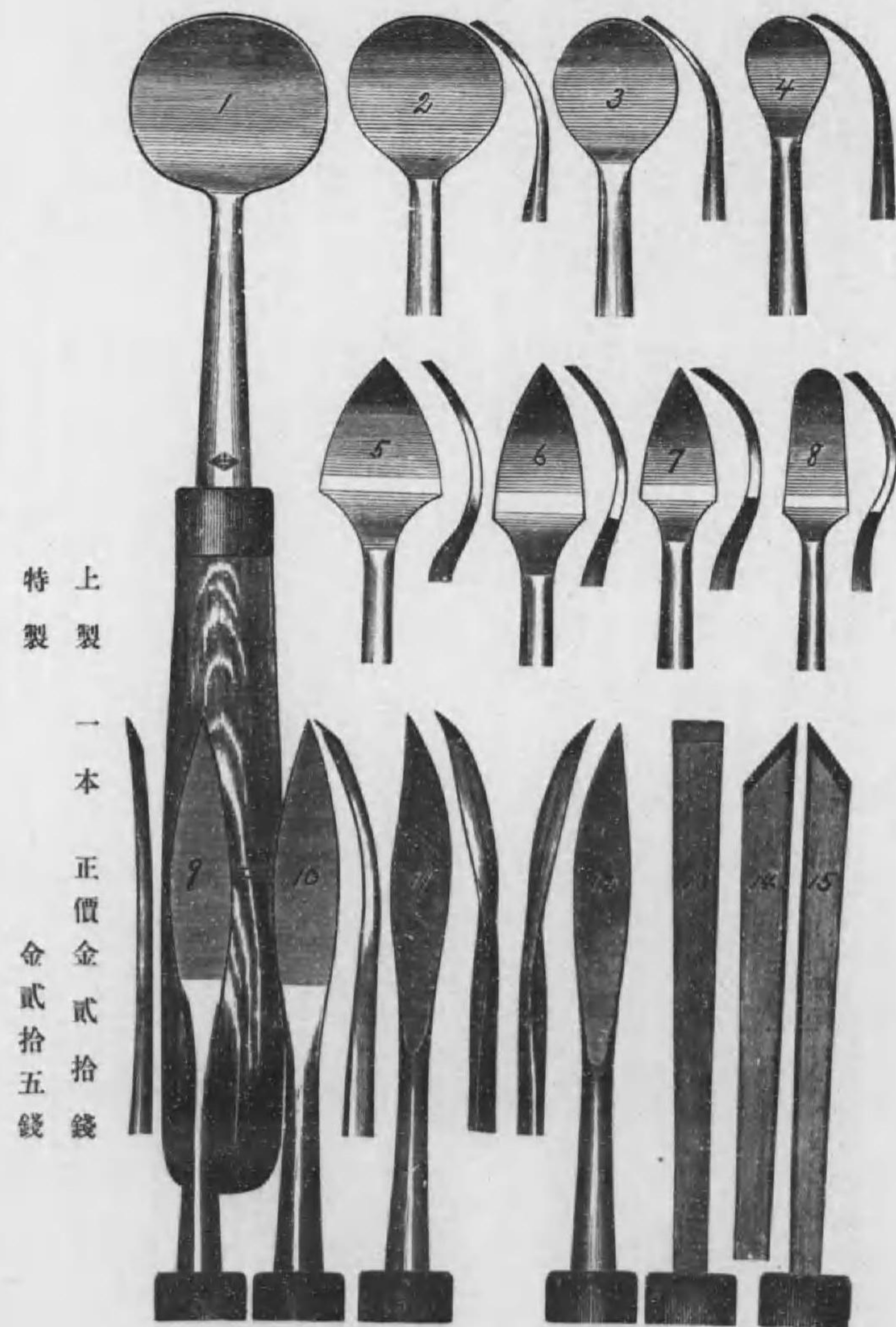

特製 上製 一本 正價金貳拾錢
金貳拾五錢

SUPERIOR GOLD FOIL.

箔金良最

錢拾九圓五金 匁一 價正

GOLD AND PLATINUM ALLOY.

ムガルマア金白及金製川小

錢拾五圓壹金 匁壹 價正
錢拾貳金 匁壹

IMPROVED GOLDEN METAL PLATE.
板金成合色金黃良改

(ルタメ.ンデルーゴ)

錢拾五金 箱一(入枚二) 價正

IMPROVED GOLDEN METAL WIRE.

線金成合色金黃良改

錢五拾貳金 箱一(入打一)

THE M. O. TEMPORARY STOPPING.

グンピツトス.ーリラボンテ

錢拾五金 箱一(入本九) 價正

CHEMICALLY PURE MERCURY.

銀水製精來舶



四分ノ一磅入
正價金壹圓拾五錢

如何ニ善良ナルアマルガムモ不純ナル水
銀ヲ使用スレバ十分ノ好果ヲ收ムルコト
ヲ得ズ本品ハ化學作用ヲ以テ此目的ノ爲
メニ特ニ精製セラレタルモノナルヲ以テ
本品ヲ使用スレバ完全ニ目的ヲ達スルコ
ト容易ナリ

DENTAL ENGINE LUBRICANT.

油ンジンエ



正價一瓶金參拾錢

一般器械ノ摩擦部ニ本品ヲ注入スルトキハ
熱ヲ起サシメザルガ故ニ器械ノ消耗ヲ御ギ
テ其廻轉及其他ノ動作ヲ圓滑ナラシメ又鐵
器等ニ之レヲ塗布シ置カバ錆ヲ生ズルノ虞
ナシ

MERCURY HOLDER.

器容銀水



水牛製
正價金參拾五錢
黃揚製
正價金拾八錢

THE M. OGAWA DENTAL MFG. CO'S
TOOTH-SHADE GUIDE.

内案澤色齒陶

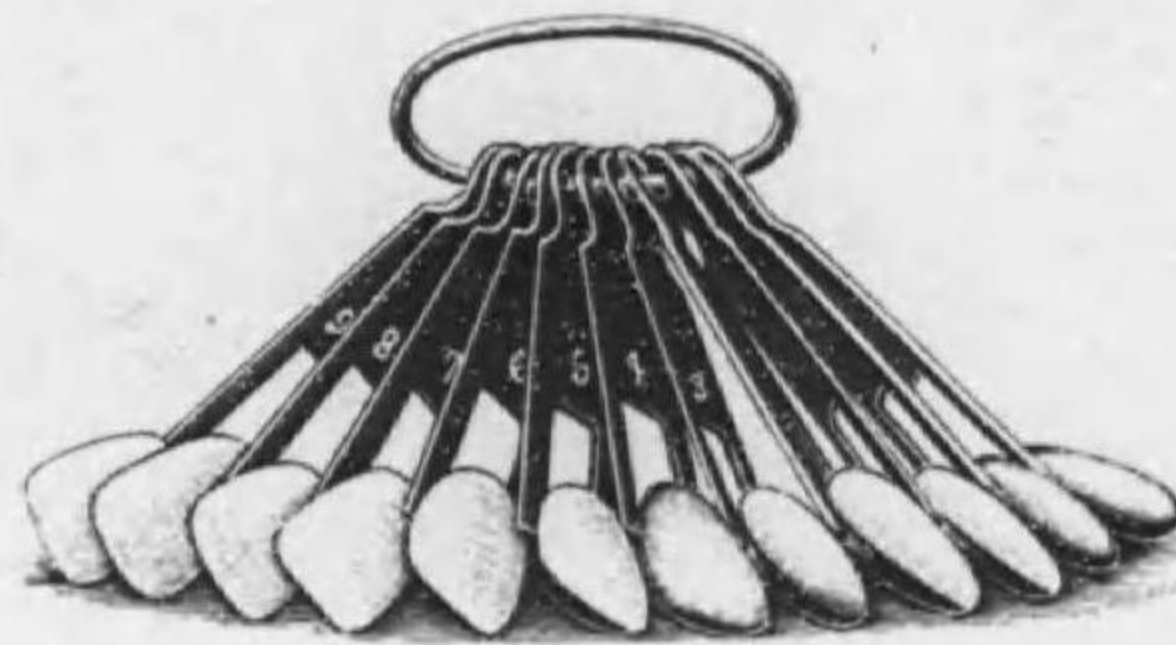

色澤二十五種一組

正價金壹圓六拾五錢

PLATINAIED PLATE.

板ドイナチラプ

箱入正價
一枚金壹圓
金貳圓七拾錢

舶來品
ケージ
32、
30、
31、

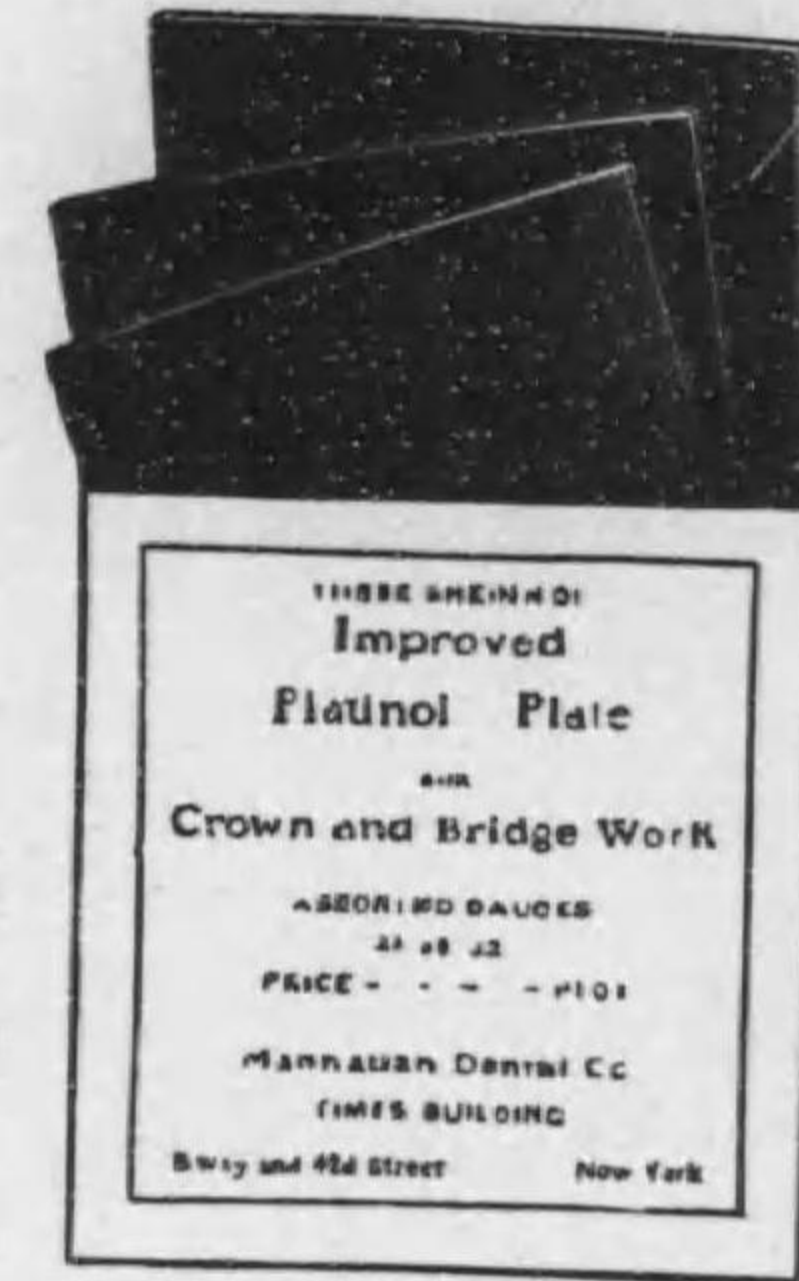

PLATINAIED WIRE.

線ドイナチラプ

ケージ 12. 13. 14.



箱入正價
一本付
金貳圓七拾錢
金貳拾五錢
舶來品

DIATORIC (PINLESS) TEETH.

種 各 齒 陶 孔 有



有 孔 陶 齒 ノ 特 色

一、最モ精良ナル陶材ヲ撰擇シ高熱ニテ製造シタル故ニ陶質最モ緻密ニシテ且ツ堅牢ナリ

一、護謨床用トシテ白金銕陶齒ト異ナルコトナク只價額ガ格段ナル低廉ノ相違アル耳(但シ蒸和前護謨ヲ孔中ニ填充スルニ當リ假床用ノ蠟ヲ嚴密ニ除去スルコトヲ注意スベシ)

一、色澤形狀ノ種類ハ頗ル多ク天然齒ニ適合スベキモノヲ撰擇スルニ容易ナリ舶來白金銕付、金床用及ゴム床用陶齒舶來ジャートリック等モ有之直段ハ時期ノ相場ニテ販賣仕リ候

正 價

有孔陶齒 A	壹枚	金	拾	八	圓	錢
美濃製黑白齒	壹枚	金	拾	八	圓	錢
陶齒 B	壹枚	金	八	圓	錢	
壹千枚	壹箱	金	壹	圓	錢	
有孔陶齒取交百枚入	壹箱	金	八	圓	錢	
壹千枚		金	八	圓	錢	

MARUYAMA'S GAS. FURNACE.

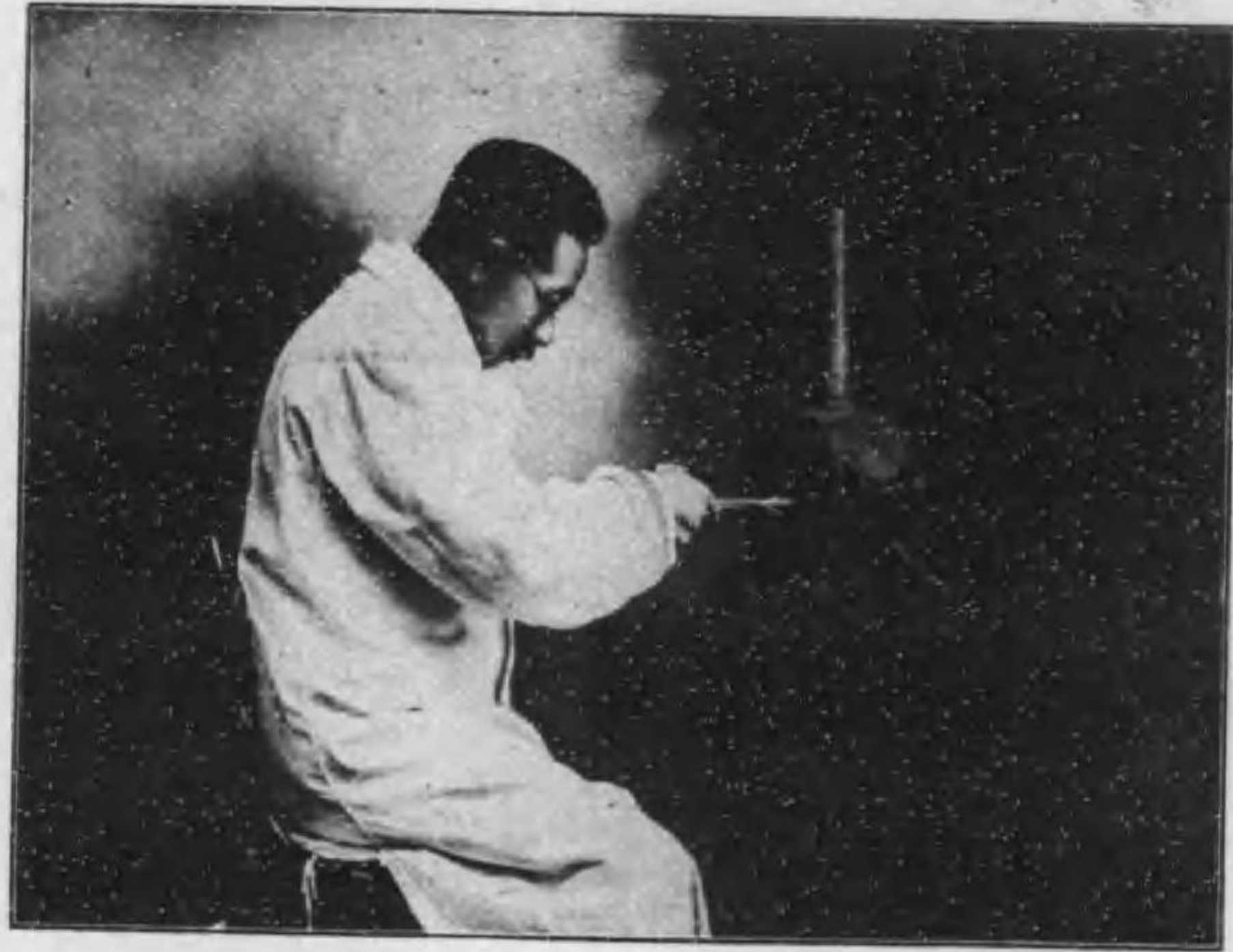

○丸山式瓦斯フオーネス○

本器ハ丸山義齒製造所ニ於テ熱心研究ノ結果製作セラレタルモノニシテ患者ノ實齒ニ等シキ色澤形狀實ニ意ノマヽニ出來得レバ陶器充填ニ必要缺ク可カラザル良器ナリ

附屬一式付

正價 金拾貳圓五拾錢

陶土、拾貳本箱入

金 四 圓

同 壹 瓶

金 四 拾 錢

ハーバード 齒科製造會社製品目錄

今回ハーバード齒科製造會社ハ弊店ヲ日本ニ於ケル唯一ノ特約販賣店ニ指命致越候ニ付テハ同會社製造品ハ精々勉強御高需ニ可應候ニ付多少ニ不拘弊店へ御注文被仰付度奉願候

渡邊麻酔液

正價一 瓶 六拾 錢

凡ソ麻酔液ハ稀薄ナレバ中毒性少ナク從テ大量ヲ使用シ得レドモ其効力弱ク濃厚ナレバ中毒性強クシテ大量ヲ使用シ得ザルコトハ諸君ノ熟知セラル、處ナリ然レバ大量ヲ使用シ得ル麻酔液ハ稀薄ニシテ効力少ナキコトヲ意味スル者ト云フベシ本液ハ骨植堅固ナル齒牙ノ無痛拔去ヲ標準トシテ調整シタル者ナレバ其濃厚ナルヤ言フ俟タズ故ニ用量ハ至テ少量ナリト雖モ其効力ハ確實顯著ナルヲ以テ簡易ナル手術ニハ適宜稀薄ニシテ使用スルモ妨ナシ

○本液ハ一號二號ノ二種ニ別チ一號ハ無炎症組織ニ二號ハ發炎組織ニ適スルヤウ調整シタル者ニシテ是レ發炎組織ト無炎症組織トニ同一ノ藥劑ヲ使用シテ藥力ヲ充分發揮セシムル能ハザルノ理ニ依テナリ然レドモ一號二號トモ發炎無炎症組織ニ用ヒテ効力ナキニ非ズ只其効力ニ差異アルノミ

○本液ヲ適宜ニ使用セバ拔牙切開拔牙其他ノ手術ヲ無痛ナラシム

○本液ニ使用ニ先チ注射器及ビ注射スベキ局部ヲ充分消毒スベシ

○本液ノ注射ハ徐々ニ急速ニ爲ストキハ疼痛ヲ起スノ憂アリ

○本液ヲ注射シタルルキハ二三分間ヲ經過シテ手術ヲ始ムベシ是麻酔力ヲ充分周布セシメンガ爲ナリ

○拔牙ニハ齒齦ヘ注射シテ充分ノ効ヲ奏ス

○注射スベキ齒齦ハ可成硬固ナル部分ヲ擇ビ前齒犬齒小白齒ニ於テハ内外二面ニ各一ヶ所大白齒ニ於テハ内外各二ヶ所齒根ノ方向ニ從テ行フベシ

○本液一號、半筒乃至一筒ヲ注射セバ齒齦齒根膜ニ炎症ナキトキハ如何ニ骨植堅固ナル前齒犬齒小白齒ト雖モ無痛ニ拔去スルコトヲ得大白齒ニハ一筒乃至一筒半ヲ用ユレバ全ク無痛ナリ

○本液二號ノ半筒若クハ一筒半ヲ用ユレバ炎症アル場合ニ凡テノ拔牙ヲシテ無痛ナラシメ其半筒ノ注射ハ能ク齒根膜炎ノ疼痛ヲ止ムルニ足レリ

○本液ノ用量ハ一號ハ一回半筒ヨリ二筒迄二號ハ一回半筒ヨリ一筒半迄トス但一筒ハ一瓦羅護トス豫メ齒齦ヲ失活セシメ然ル後ニ拔牙スベシ

○齒頸部溶解シテ牙質知覺過敏症或ハ齒頸ノ一部破壊シテ齒髓ヲ露出シ鉗子ノ壓迫ニ疼痛スル者ハ簡易ナル手術縱令バ老人小兒ノ如キ骨植菲弱ナル者或ハ齶齒留殘齒根ノ如キ者等ニシテ同時ニ多數ヲ拔去セントストキハ本液一回分ノ用量ニ二倍若クハ三倍ノ蒸餾水ヲ加ヘテ數筒トシ數ヶ所ヘ分チテ全量ヲ注射スルモ効アリ

○患者ニシテ心臟病有ル者ニハ成ベク用ユベカラズ腦病有者又ハ妊娠中ニハ充分注意シテ用ユベシ

○本液ハ中毒性少ナシト雖モ患者ニ依リテハ特異質ノ爲メ中毒スルコト有リ然ルトキニハ「コーヒ」酒精等ノ興奮藥ヲ與フベシ又「カンブル」ノ注射ハ最も有効ナリ又豫カジメ注射前ニ「コーヒ」一椀ヲ與フレバ中毒ヲ起スコトナシ

齒科醫 渡邊 浪 江 謹
一手販賣店 小川齒科用品販賣店

THE HARVARD
PINCETTE.

子鑷ド-バーハ



ハーバード會社製
正價金參閱

DR. ROB. RICHTER'S
"HARVARDID-INSTRUMENTS."

(New forms for silicate fillings.)

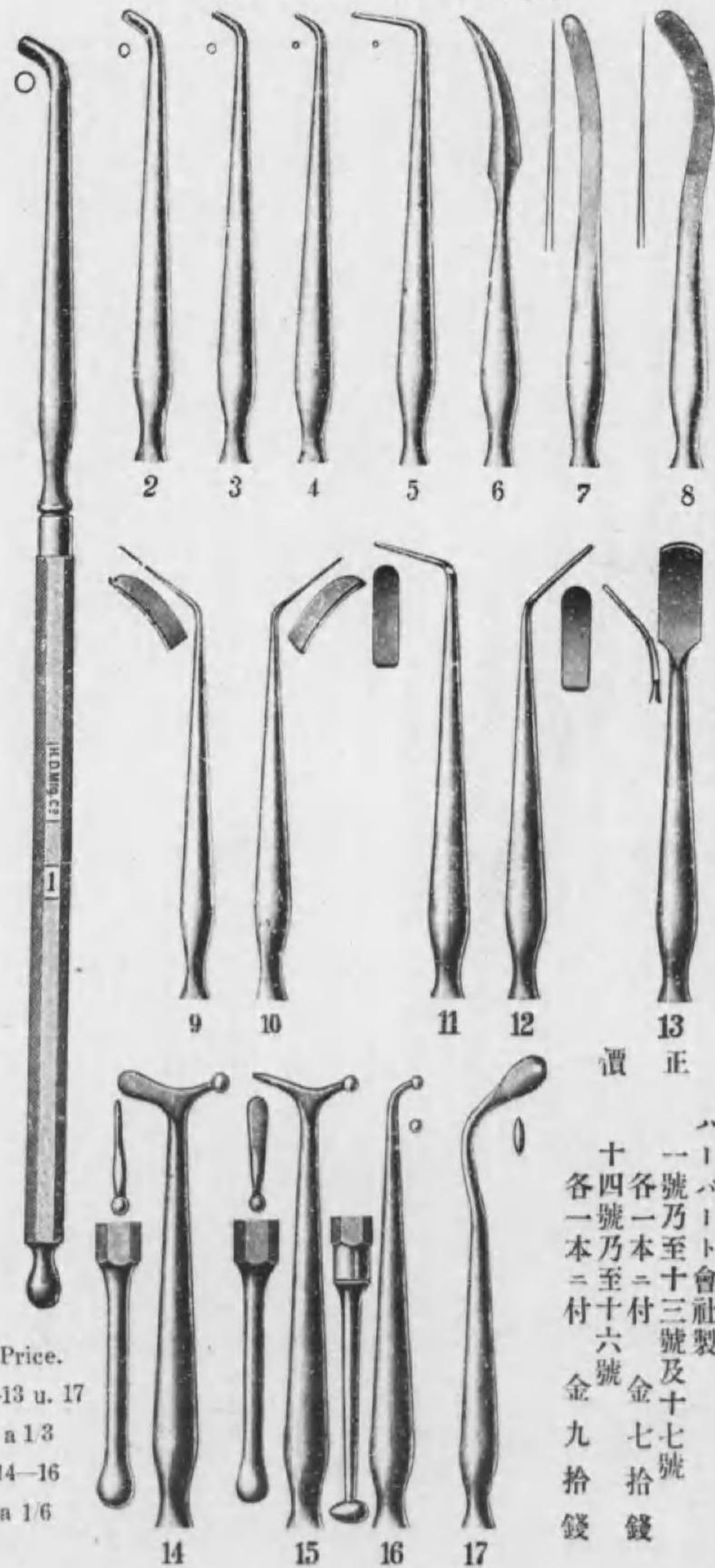

ドクトルリツター氏セメント充填具

正價

ハーバード會社製
一號乃至十三號及十七號
各一本ニ付 金七拾錢
十四號乃至十六號
各一本ニ付 金九拾錢

Price.
1-13 u. 17
a 13
14-16
a 16

THE HARVARD FLEXIBLE EXCAVATOR.

具掘剔撓可ド-バーハ

ルト-ベカスキエ、ルブ-シキレフ

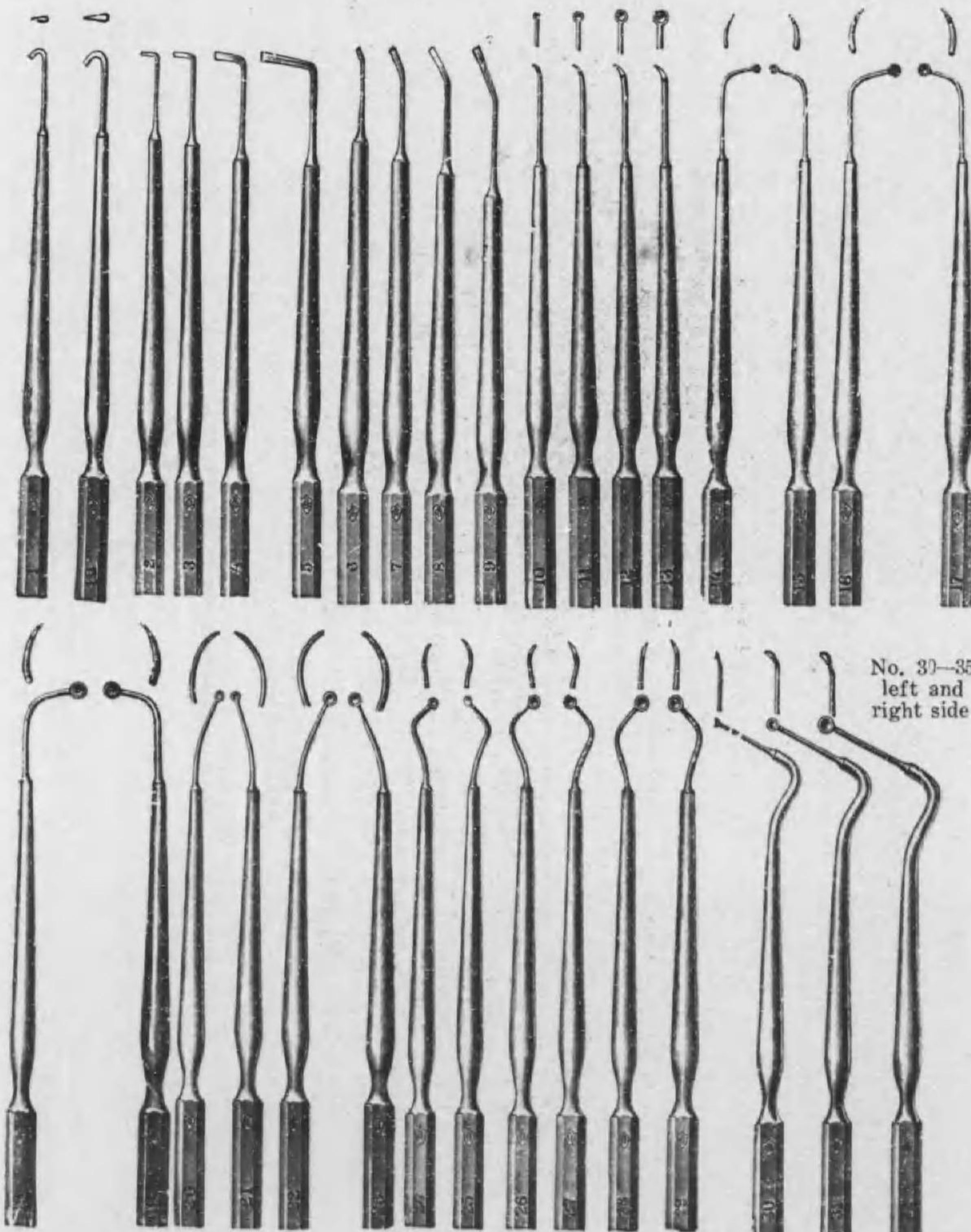

No. 30-35
left and
right side

製社會ド-バーハ
正價
良具ナリ
可ラザル
必要缺ク
療スルニ
痛ナク治
全且ツ苦
齒牙ヲ安
覺過敏ノ
ニシテ知
以テ脆弱
ニ富ムヲ
ダ可撓性
本器ハ甚

HARVARD-RUBBERDAM-CLAMPS.

ブンラク ムダーバラ ドーパーハ

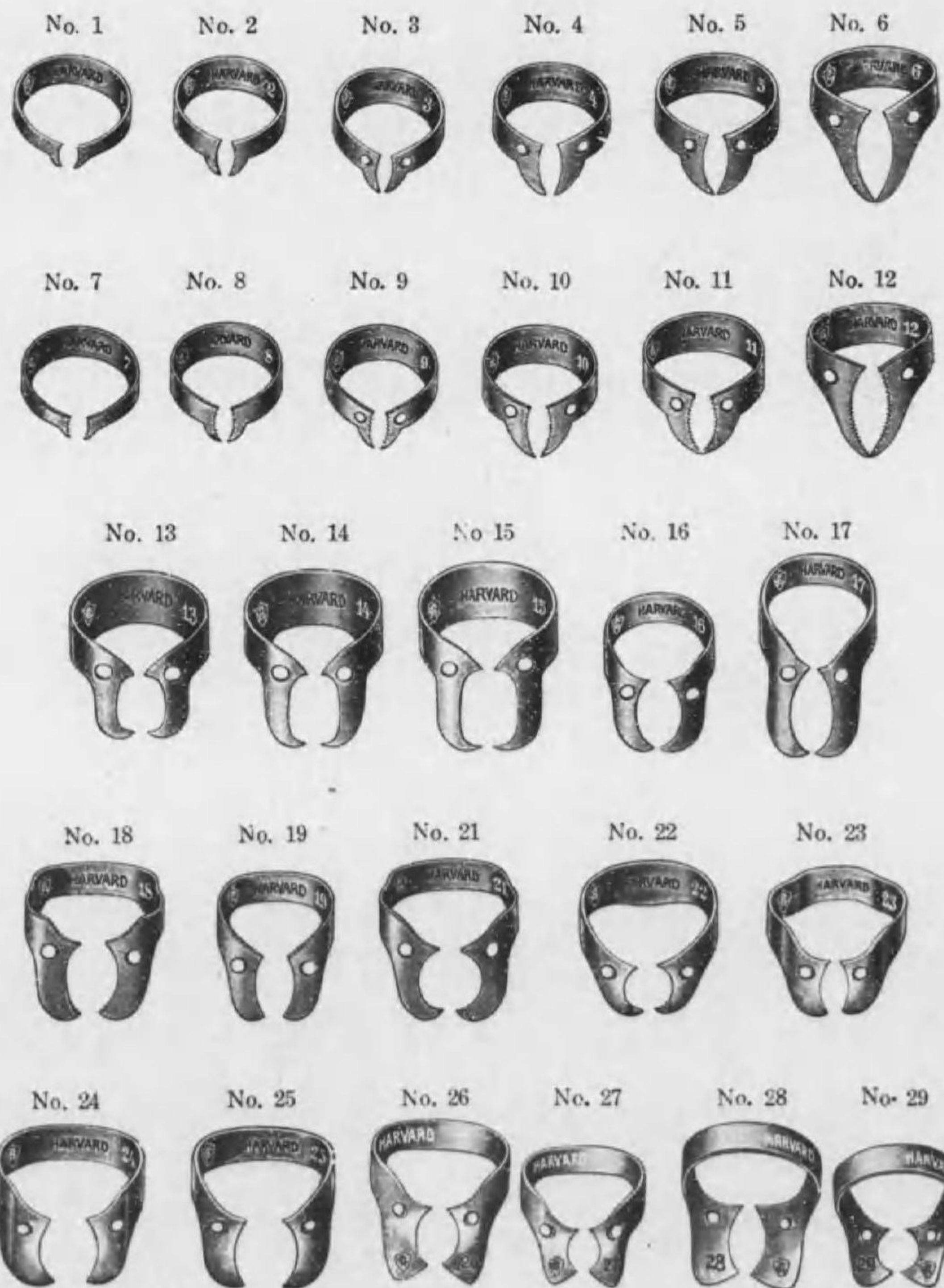

INSTRUMENTS

SUGGESTED BY H. W. C. BOEDECKER D. D. S. M. D.

FOR MODELLING WAX-FORMS FOR CAST GOLD-INLAYS.

具成形型模蠟用ーレンイドルーゴ ルケツヂイボルトクド

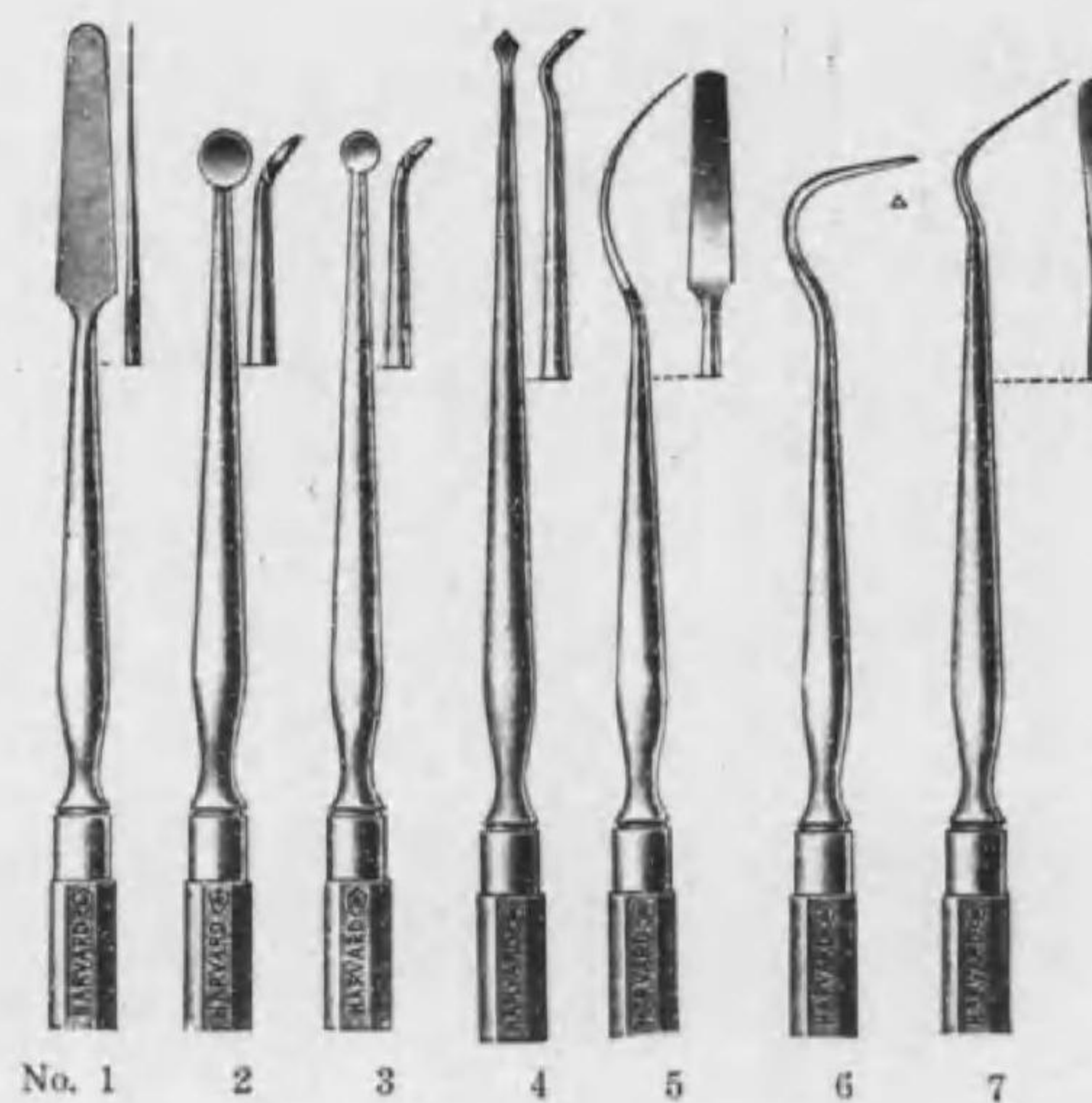

正 價
 ハーバード會社製
 一號乃至七號箱入一揃
 金 六 圓 七 拾 錢
 各一本ニ付
 金 七 拾 五 錢

HARVARD CLAMP
FOR FIXING AND HOLDING WADDINGROLL
ブンラク用持保綿濕防ドーバーハ

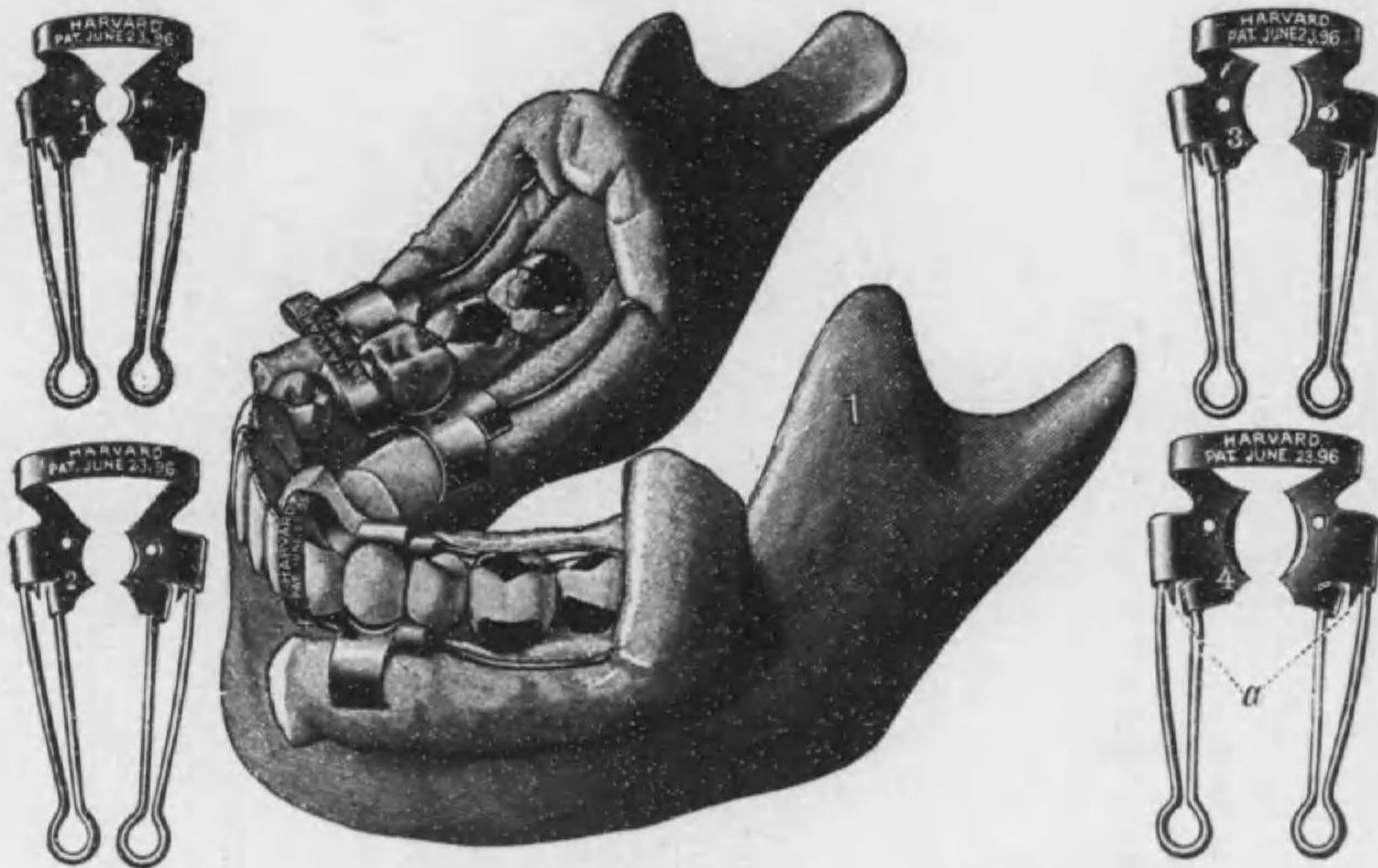

本器ハ濕綿ヲ保持シ充
填或ハ治術中唾液ノ浸
入ヲ防グニ最モ有効ニ
シテ特ニ「ラバーダム」
ヲ使用シ得ザル又ハ使
用スルニ困難ナル齒牙
ニ必要缺ク可カラザル
良器ナリ

一號ハ第一小白齒用
二號ハ第二小白齒用
三號ハ第一大白齒用
四號ハ第二大白齒用

ハーバード會社製
ラバーダムクランプ各種
正價表
ハーバードクランプ
自一號
至六十號
各一個ニ付
金四拾五錢

ハーバード會社製
アイボリー氏クランプ
No. 0 1 2 3 4 5 7 7a 56
各一個ニ付
正價 金六拾錢

齒頸部用
No. 6 9 15 16
各一個
正價 壹圓拾錢

ハーバード防濕綿保持用
クランプ
自一號各一個ニ付
至四號各一個ニ付
防濕綿一個付
金壹圓七拾錢
防濕綿百個入一箱ニ付
金壹圓參拾五錢

HARVARD-RUBBERDAM-CLAMPS
ブンラク ムダーバラ ドーバーハ

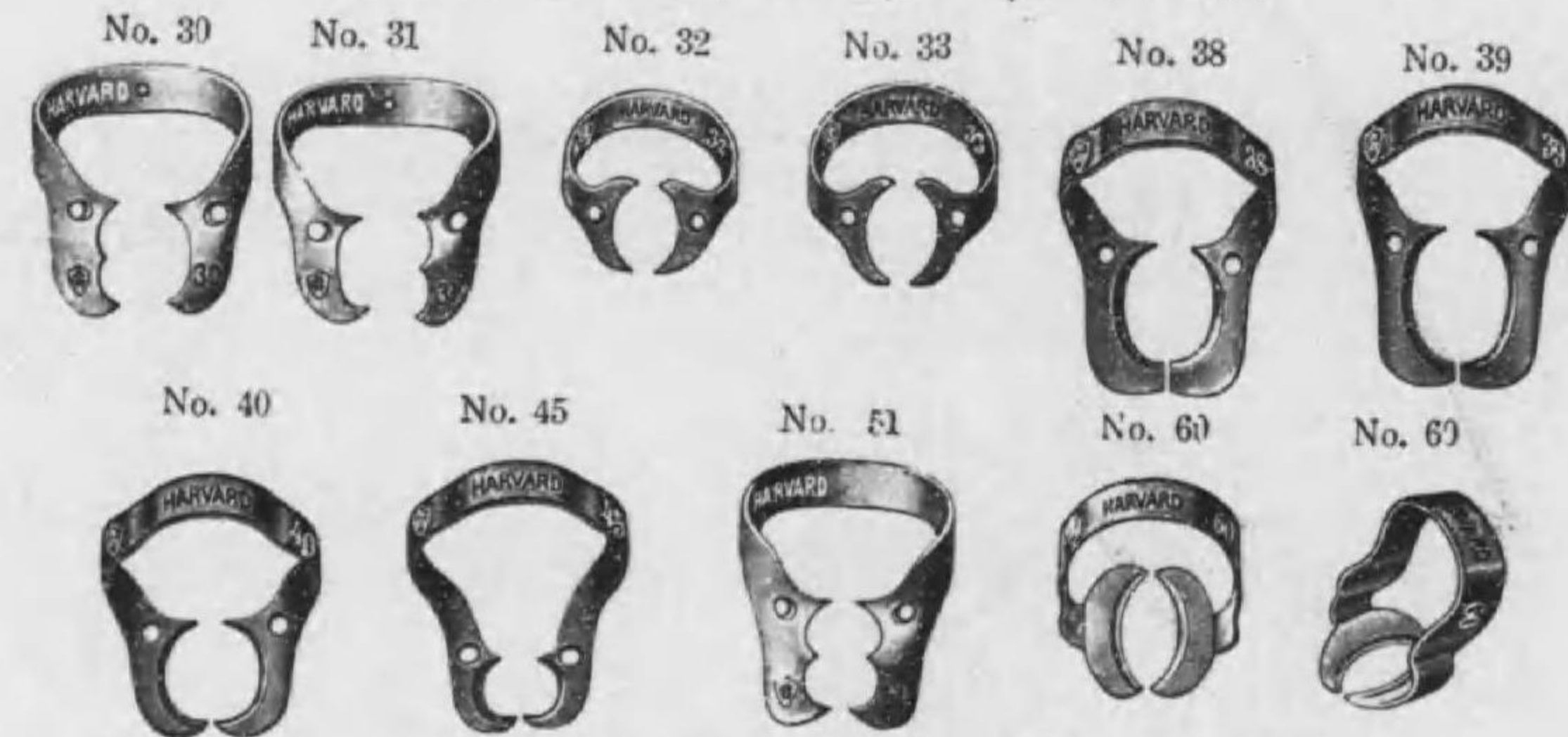

HARVARD-RUBBERDAM-CLAMPS.
A LA "IVORY."
ブンラク ムダーバラ ドーバーハ
ブンラク 氏ーリボイア

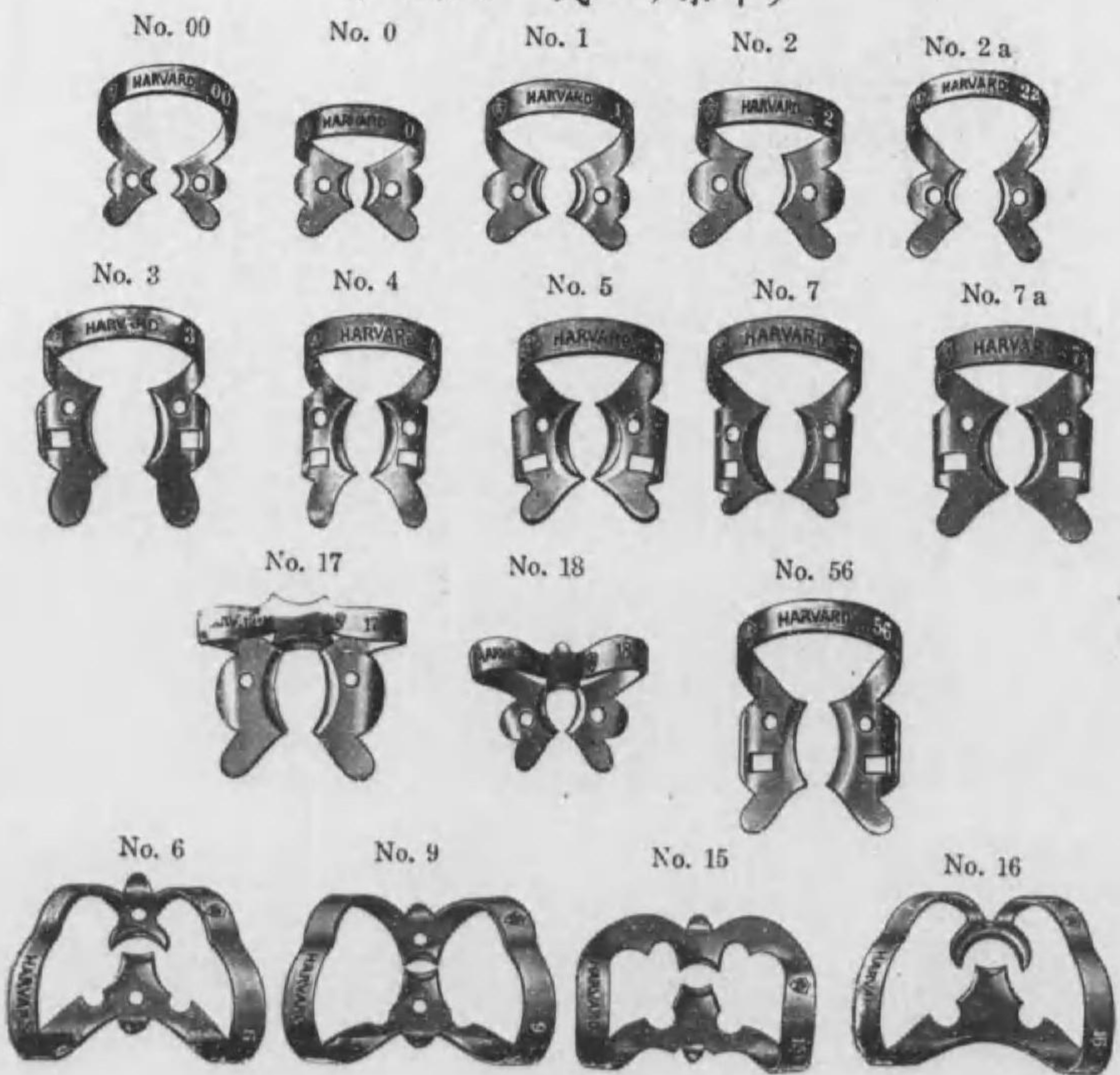

THE HARVARD MELTING LAMP.

FOR MELTING PORCELAIN INLAYS AND SOLDERING REGULATING APPLIANCES, CROWNS ETC.

燈精酒火吹用解熔及着鐵ト-バーハ

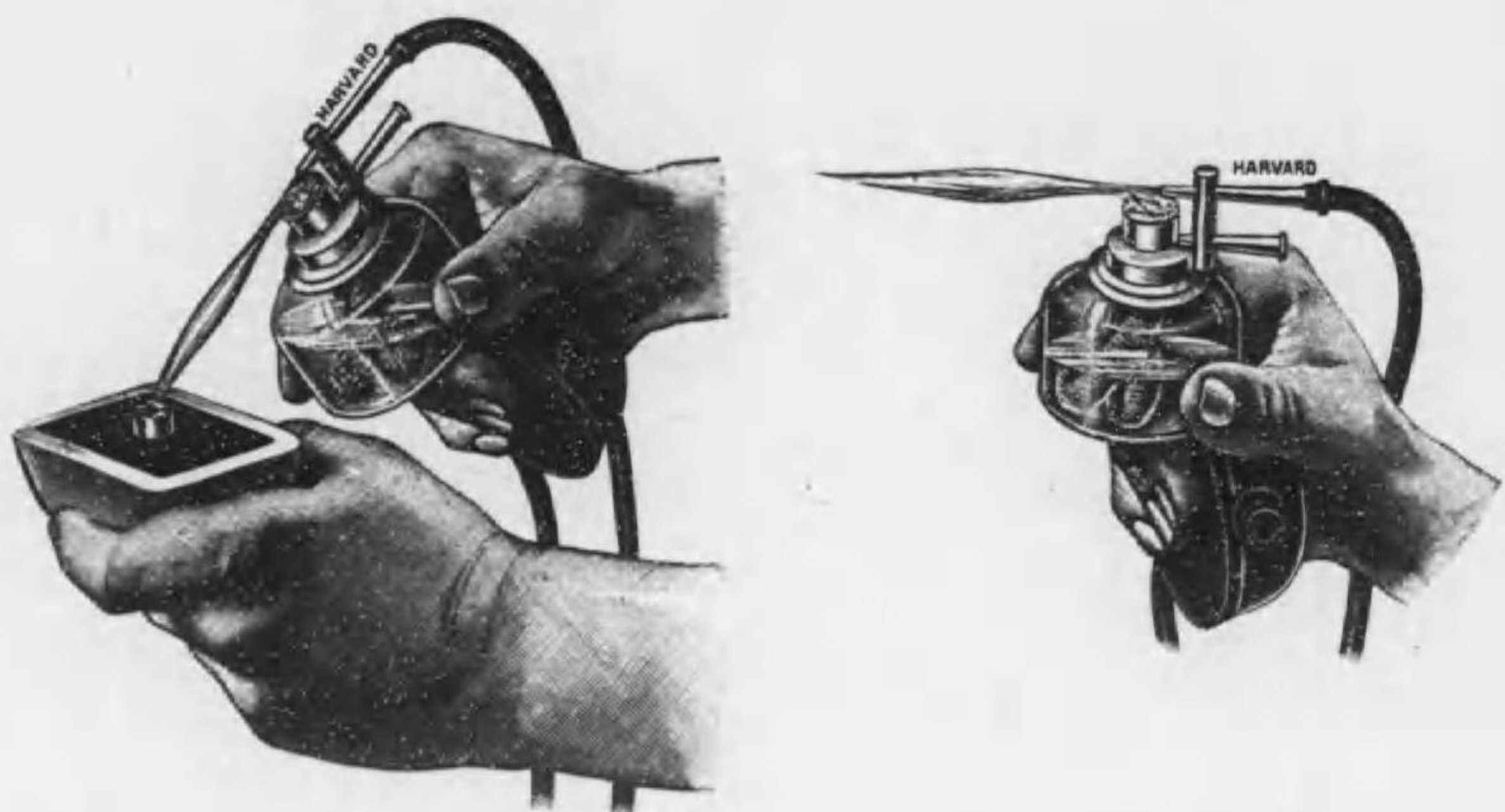

本器ハ其裝置頗ル簡單ニシテ而カモ能ク實用ニ適シ鐵着又ハインレ-其他金屬ノ熔解及金冠架工術ノ製作ニ缺ク可カラザル要具ナリ
本器ハ大小二個ノ吹火管ヲ有シ上部ノ空氣管ハ細小ニシテ送風器ノ護謨管ヲ裝置スルトキハ細ク強烈ナル火力ヲ吹送シテ鐵付用ニ適シ下部ノ空氣管ハ太ク猛烈ニシテインレ-其他ノ熔解等ニ適セリ

正 價

ハーバード會社製

送風器付

一組 金 四 圓 五 拾 錢

吹管付酒精燈ノミ

一個 貳 圓 參 拾 五 錢

送風器手用及足踏用

各一個 貳 圓 拾 五 錢

HARVARD ALCOHOL BLOW LAMP FOR LABORATORY.

燈火吹精酒用工技ド-バーハ

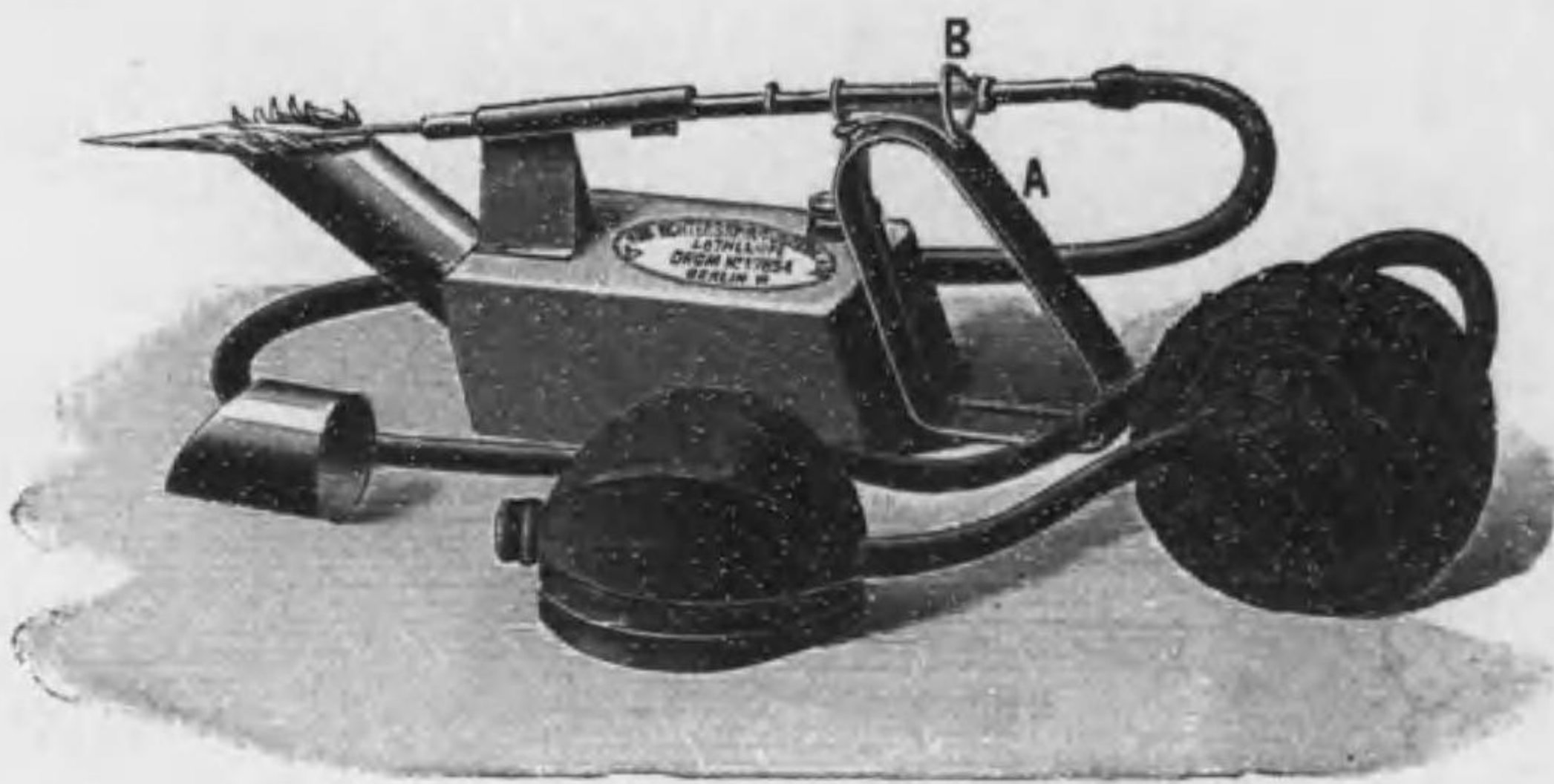

本器ハ未ダ瓦斯ノ設備ナキ技工室ニ於テ瓦斯吹管ヲ使用スルト毫モ異ルコトナキ強烈ナル火力ヲ吹送シ而カモ容易ニ其ノ火勢ヲ調節スルコトヲ得テ金屬ノ熔解或ハ鐵着其他金冠及架工術ノ製作等ニ必要缺ク可カラザル良器ニシテ且ツ其價格低廉ナリ

正 價

ハーバード會社製

送風器付一具 金 五 圓

送風器ヲ除キタル

吹火燈一具 金 貳 圓 八 拾 五 錢

送風器一個 金 貳 圓 拾 五 錢

HARVARD PLIERS FOR REMOVING REGULATING.

BAND AND GOLD CROWN.

子鉗用去除帶環及冠金

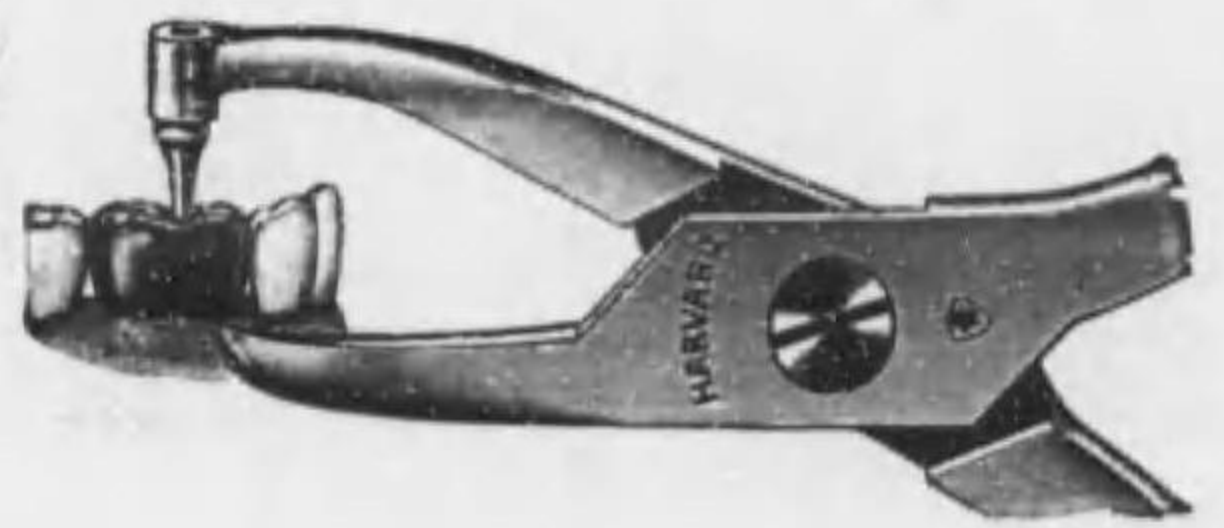
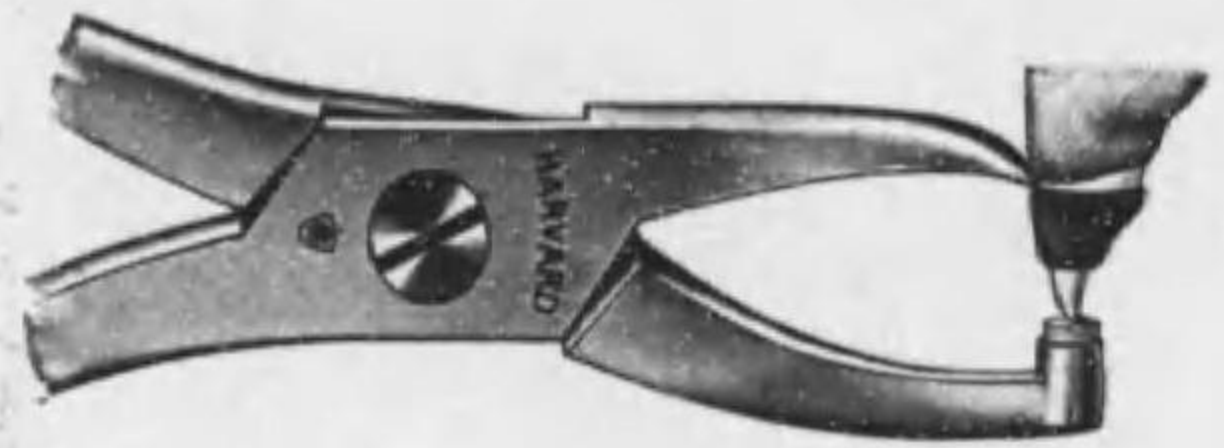

ハーバード會社製
正價
金四圓五拾錢

HARVARD-CARBON-CAVITY-DRILLS.

子鑽ボ-カ、ド-バーハ



ハーバード會社製
正價
エンジン七番ハンドピース用
一本 金五拾錢
ライトアングル用
一本 金五拾錢

RICHTERS ARTICULATOR.

器合咬-タツリ



ハーバード會社製
正價金壹圓貳拾錢

PULPINOFORM.

ムルホノピルバ



本品ハ「トリクレゾール、ホルマリン、セメント」ニシテ神經過敏ノ齒牙及死齒根管充填用ノ好材料トシテ現今歐米各國ニ於ケル齒科醫ノ賞用シツツアル最良品ナリ

- 一 粉 末 一 瓶
- 一 神經過敏齒充填用液 一 瓶
- 一 死齒根管充填用液 一 瓶
- 合計三瓶入壹箱
- 正價 金 參 圓 五 拾 錢

HARVARDID CONTOUR. AMALGAM

ハーバードデット、コントロー、アマalgam
本品ハ其品質ノ優良ナル多ク他ニ其比ヲ見ザル所ナリ

正價 半 号 瓶 入 金 貳 圓

HARVARDID VARNISH.

スニワ、トツデーバーハ



如何ナル硫酸セメントモ其充填後全ク化學的固結ヲナス迄ハ唾液ノ浸濕ヲ保護スルニアラザレバ完全ナル好果ヲ奏スルコト能ハザルモノナリトス本品ハ是ガ塗布材トシテ最モ必要ナル良品ナリ

正價 一 瓶 金 六 拾 錢

HARVARDID IMPROVED TRANSLUCENT ENAMEL CEMENT

トンメセ瑯珞明透良改ドツデーバーハユニ

本品ハ二十世紀ニ於ケル最良齒牙填充材料トシテ全世界ニ其名ヲ轟カシ普ク齒科醫ノ賞用シツ、アル硫酸セメントニシテ唾液ノ作用ニ抵抗強ク且ツ變色或ハ溶解スル憂ナク殆ンド天然ニ酷似ス



- 正價バーニツシ付
- 四色入 一箱 金 六 圓
- 一色入 大箱 一箱 金 五 圓
- 一色入 小箱 一箱 金 參 圓

HARVARD CEMENT

トンメセド-バーハ



本品ハ獨リ充填用ノミニ限ラズ其他金冠或ハ繼續齒用ニ最モ適當ナルセメントナリ

- 正價六色入 壹箱 金 拾 貳 圓
- 同 四色入 同 金 六 圓
- 同 大箱 同 金 四 圓 八 拾 錢
- 同 小箱 同 金 貳 圓 八 拾 錢

HARVARD MODELLING COMPOUND.

グンリデモ、ド-バーハ



一箱正
金壹圓六枚入
參拾錢

HARVARD
BASE-PLATE.

THE IDEAL OF THE
OPERATOR.



一箱十二枚入
金壹圓五拾錢

ト-レブ、ス-ベ、ド-バーハ

本品ハモデリングト其合成ノ點ニ於テ相似タルモ其固結性甚ダ強シ本品ハ咬合ヲ取ランガ爲メ長時間口中ニアルモ容易ニ彎曲スルガ如キコトナキヲ以テ精密ナル咀嚼及完全ナル模型ヲ採取スル點ニ於テ他ノ蠟板ニ卓越ス
本品ノ強靱ナル點ハ殆ンド護膜又ハ金屬板ニ相等シ

本品ノ特色

HARVARD PERMANENT GUTTAPERCHA.

ヤチ-バタツガ、トンネマーバ、ド-バーハ



本品ハ他ノガツタパーチャ材料ニ比シ硬化力甚ダ強ク且ツ能ク唾液及咀嚼ノ抵抗ニ堪ユルヲ以テ永久的充填材料トシテ甚ダ適當ナル良品ナリ色澤ハ白、鼠、黄、暗黄色ノ四種アリ
一箱 正價金貳圓

HARTARD TEMPORARY GUTTAPERCHA.

グンビツトス、-ヤチ-バタツガ、-リラボンテ、ド-バーハ

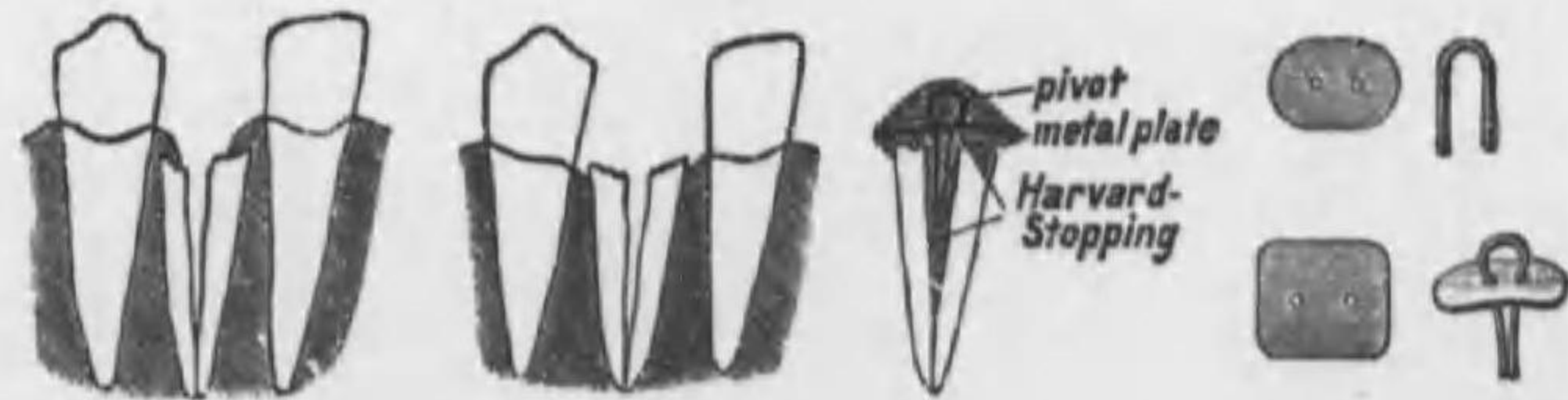

本品ハ甚ダ低度ノ温熱ニテ成形セシムルヲ得ルニ拘ハラズ充填後ハ直ニ硬化シ優ニ能ク一ヶ月以上ノ充填ニ堪ユルヲ以テ金冠繼續齒技工中ノ栓子又ハ永久的充填施行前ノ假充填又ハ試験的充填材料トシテ最モ必要ナル好材料ナリ色澤ハ白色、鼠色、赤色及黄色ノ四種アリ

マトリツクス付一箱
正價金壹圓

WEBER DENTAL CABLE ENGINE.

ウエバーハンプル會社製造エンジンハ弊店率先輸入以來非常ノ高評ヲ博シ殊ニ帝國醫科大學、千葉專門醫學
 校、陸軍々醫學校等ノ各附屬醫院齒科部其他齒科大家ノ御購求ヲ辱フシ御使用ノ結果ハ其構造ノ精巧ニシテ
 堅牢ナルコト、外觀ノ美ナルコト、價格ノ低廉ナルコト等ノ諸點ニ對シ未ダ本邦其比ヲ見ザル處ナリトノ贊
 辭ヲ辱フスルニ至リ本邦ヘノ輸入日尙ホ淺キニモ不拘既ニ數百臺ノ御注文ヲ見ルノ盛況ヲ呈スルニ至レルハ
 弊店ノ光榮トスル所ニシテ又本品ノ他ニ卓越スル所以ヲ證スルニ足ル

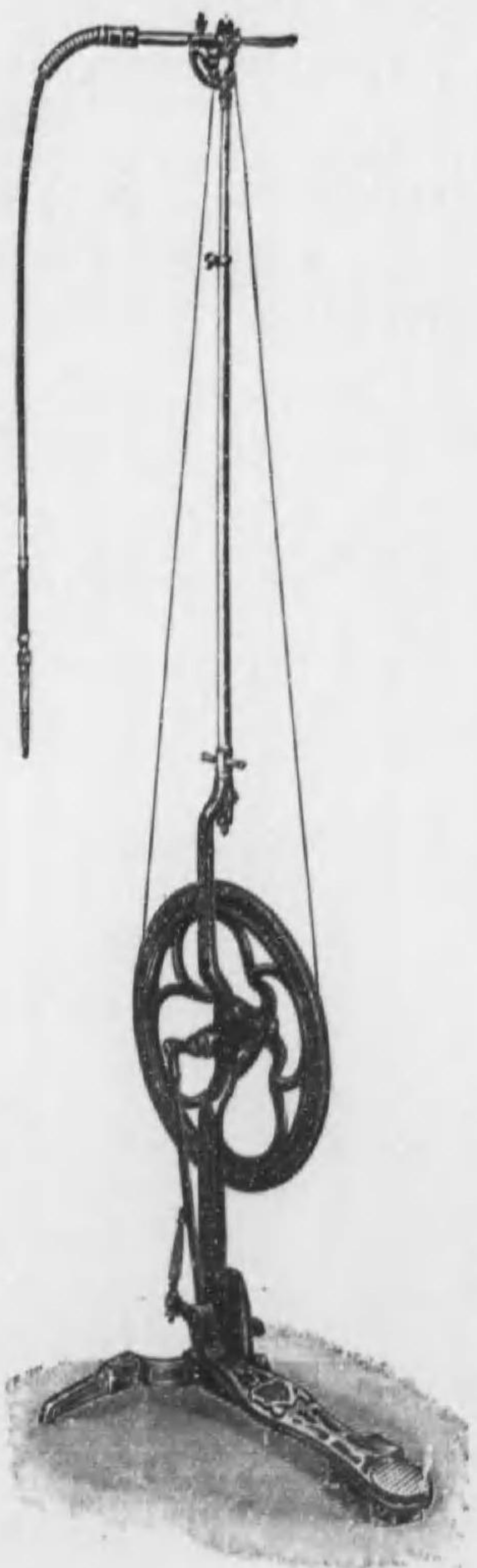

ケーブルエンジン、舶來ポイント一打付 七番 正價金五拾五圓
 同 スリツブジョイント付 七番 正價金六拾五圓

ウエバーハンプル齒科製造會社製品目錄

ウエバーハンプル齒科製造會社ハ弊店ヲ日本ニ於ケル一手販賣店
 ト指命致越タルニヨリ同社製造品ハ多少ニ不拘弊店ヘ御用命被下
 度出來得ル限り勉強御高需ニ應ジ可申候

圖 二 第
WEBER ENGINE
HAND-PIECE
No. 6.

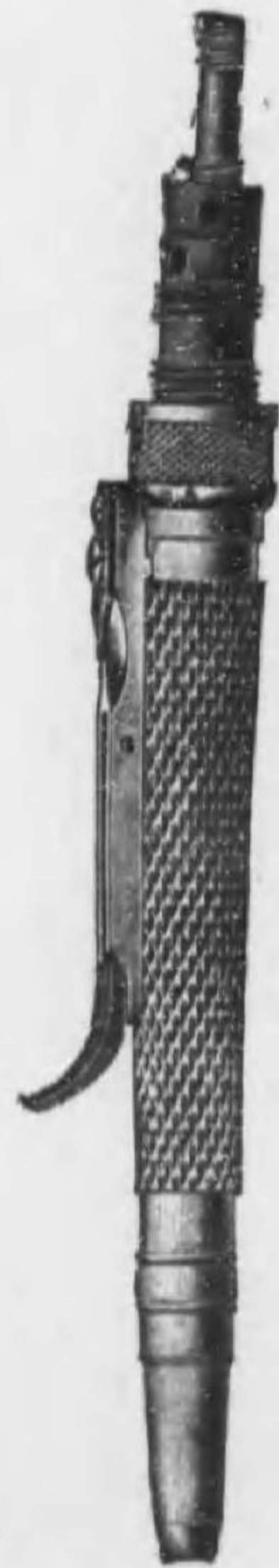

ウエバーハンブ
ル會社製
六番ハントビ
ース
第二圖
正價
金拾五圓

圖 一 第
WEBER CABLE ENGINE
HEAD TO No. 6 HAND-PIECE.

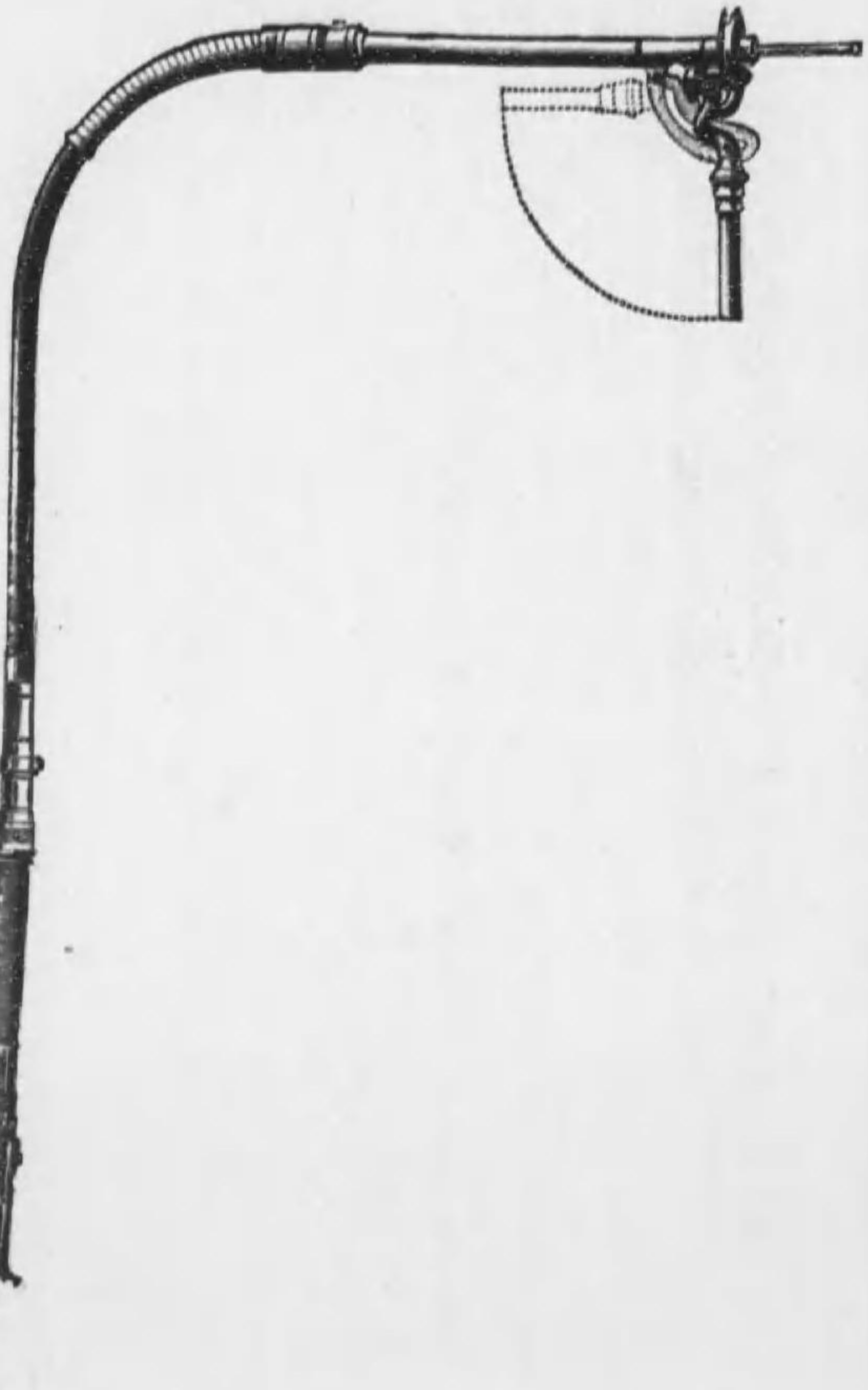

ウエバーハンブ
ル會社製
六番エンジン
滑車ヨリハン
ドピース迄
第一圖
正價
金貳拾八圓

圖 二 第
WEBER ENGINE
HAND-PIECE.
No. 7.

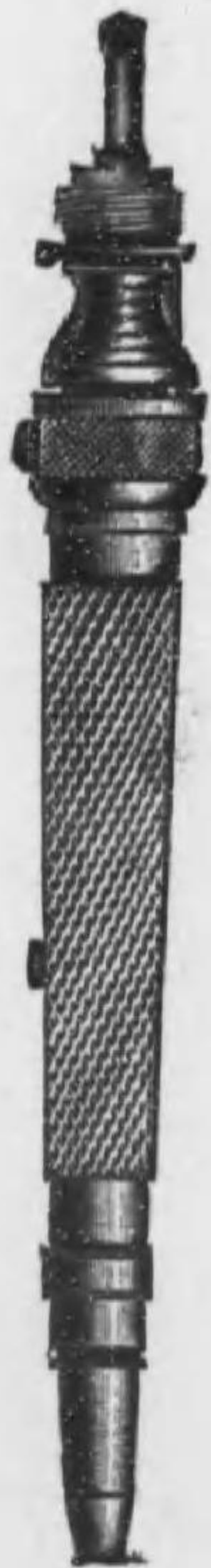

ウエバーハンブ
ル會社製
七番ハントビ
ース
第二圖
正價
金拾貳圓

圖 一 第
WEBER CABLE ENGINE.
HEAD, TO No. 7 HAND-PIECE.

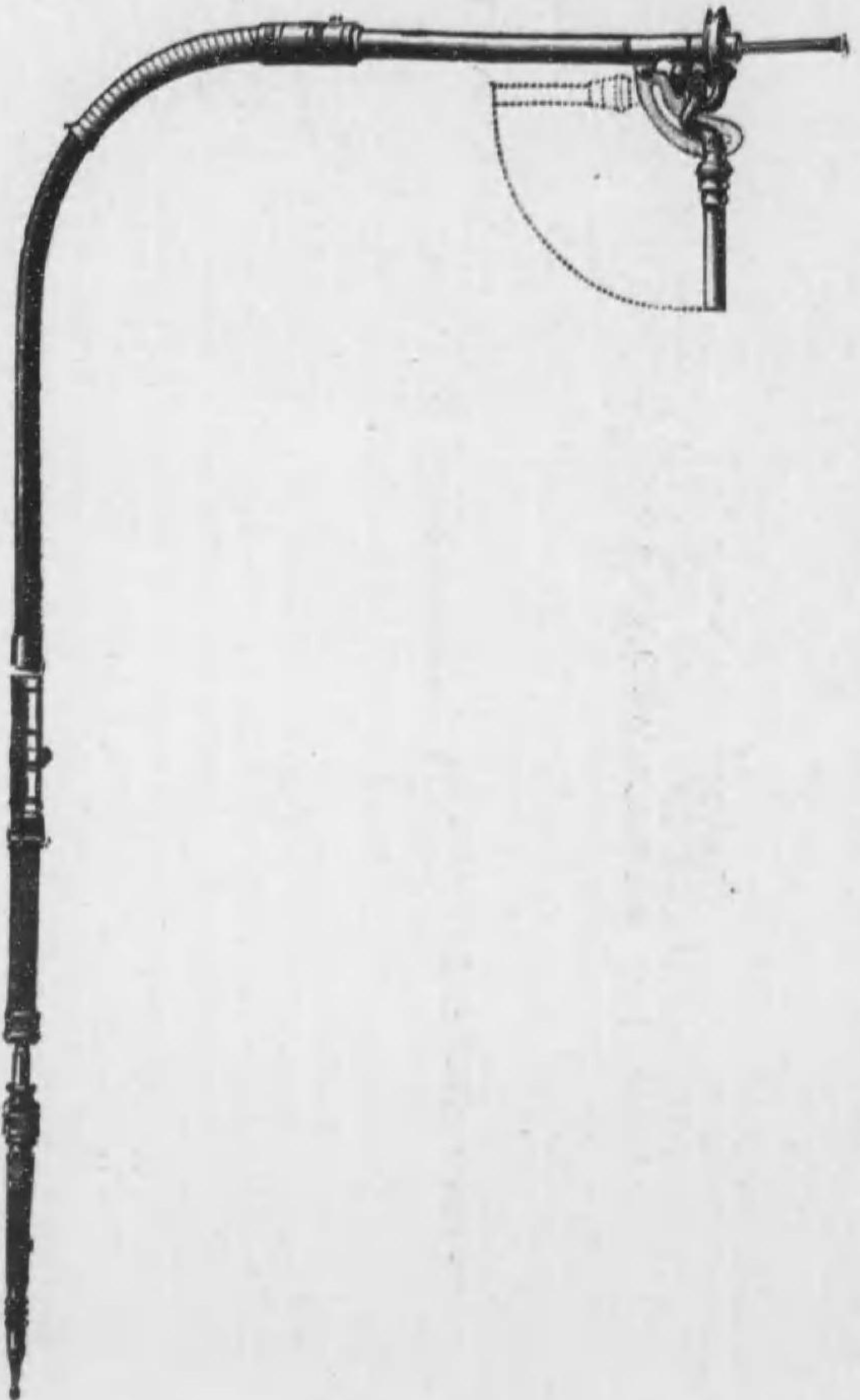

ウエバーハンブ
ル會社製
七番滑車ヨリ
ハントピース
迄
第一圖
正價
金貳拾六圓

圖二第
WEBER ENGINE
No. 6 HANDPIECE
FOR No.2 SLIP-JOINT.



ウエバーハンブル會社
製スリビジョイント用
六番ハントピース
第二圖
正價金拾七圓

圖一第
WEBER CABLE ENGINE HEAD TO HANDPIECE
No. 2 SLIP-JOINT CONNECTION.



製社會ルブンハーパエウ
迄スーピトンハリヨ車滑付トンイヨジピリスンジンエ番六
圓六拾參金價正 圖一第

圖一第
WEBER SHAW'S ENGINE HEAD TO HANDPIECE.

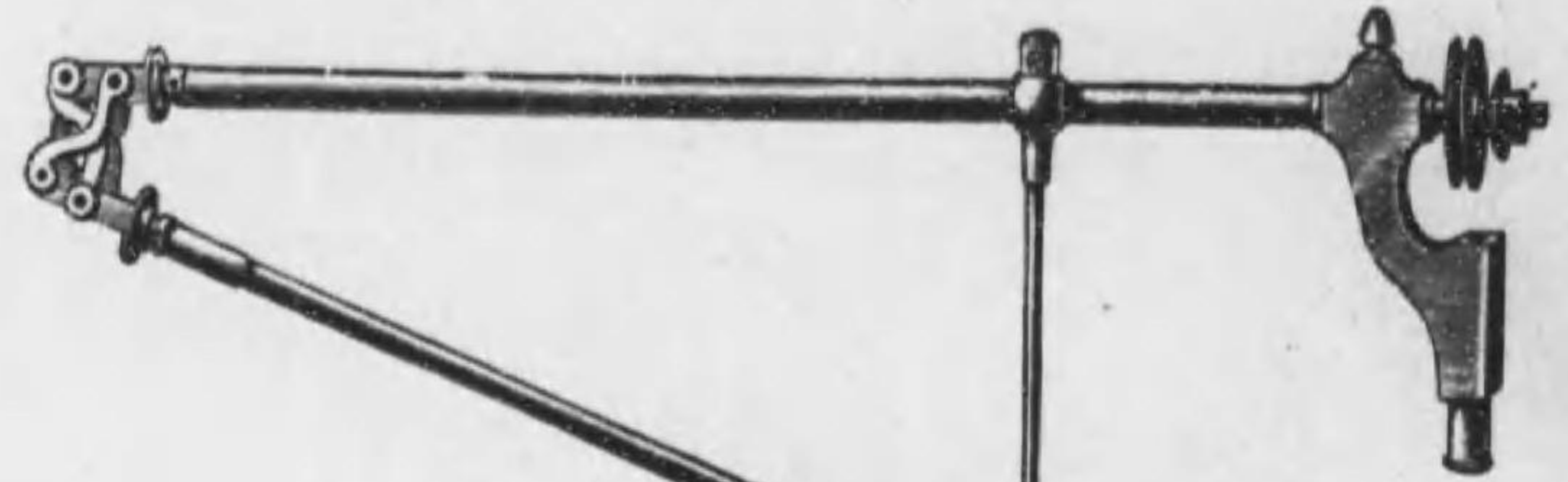

圖二第
WEBER SAHW'S ENGINE HEAD TO
HANDPIECE No. 2 SLIP-JOINT CONNECTION.



ウエバーハンブル會社製
シヨール式エンジン
舶來ボイント一打付
第一圖
六番及七番共各
正價金六拾五圓
同上
スリビジョイント付
第二圖
正價金七拾五圓

圖一第

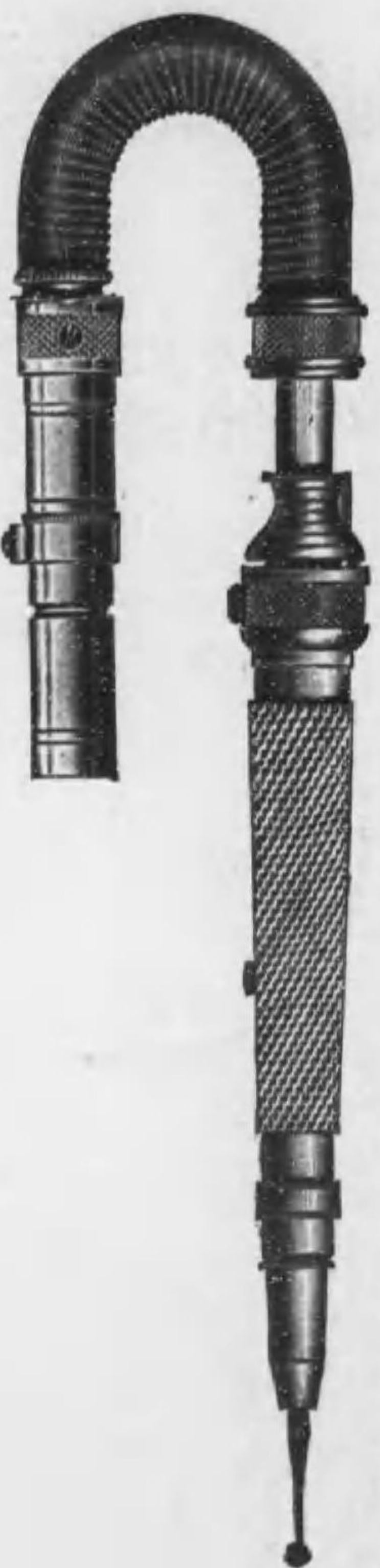

WEBER ENGINE No. 7. HAND-PIECE DUPLEX-SPRING CONNECTION AND COLLAR.

ウエバーハンブル會社製
七番ハンドピースフレキシブル付

七番用
第一圖
正價
金拾五圓五拾錢
六番用
正價
金拾八圓五拾錢

圖二第



WEBER DUPLEX-SPRING CONNECTION AND COLLAR No. 7.

ウエバーハンブル會社製
七番用フレキシブルノミ

第二圖
金四圓

圖三第



WEBER DUPLEX-SPRING CONNECTION AND COLLAR No. 6.

ウエバーハンブル會社製
六番フレキシブルノミ

第三圖
金四圓

WEBER ABBOTT'S AUTOMATIC MALLET No. 504.



トツレ-マクツチマト-オ製社會-バエウ
WEBER ABBOTT'S AUTOMATIC MALLET No. 502.



トツレ-マクツチマト-オ製社會-バエウ
WEBER ENGINE CABLE.

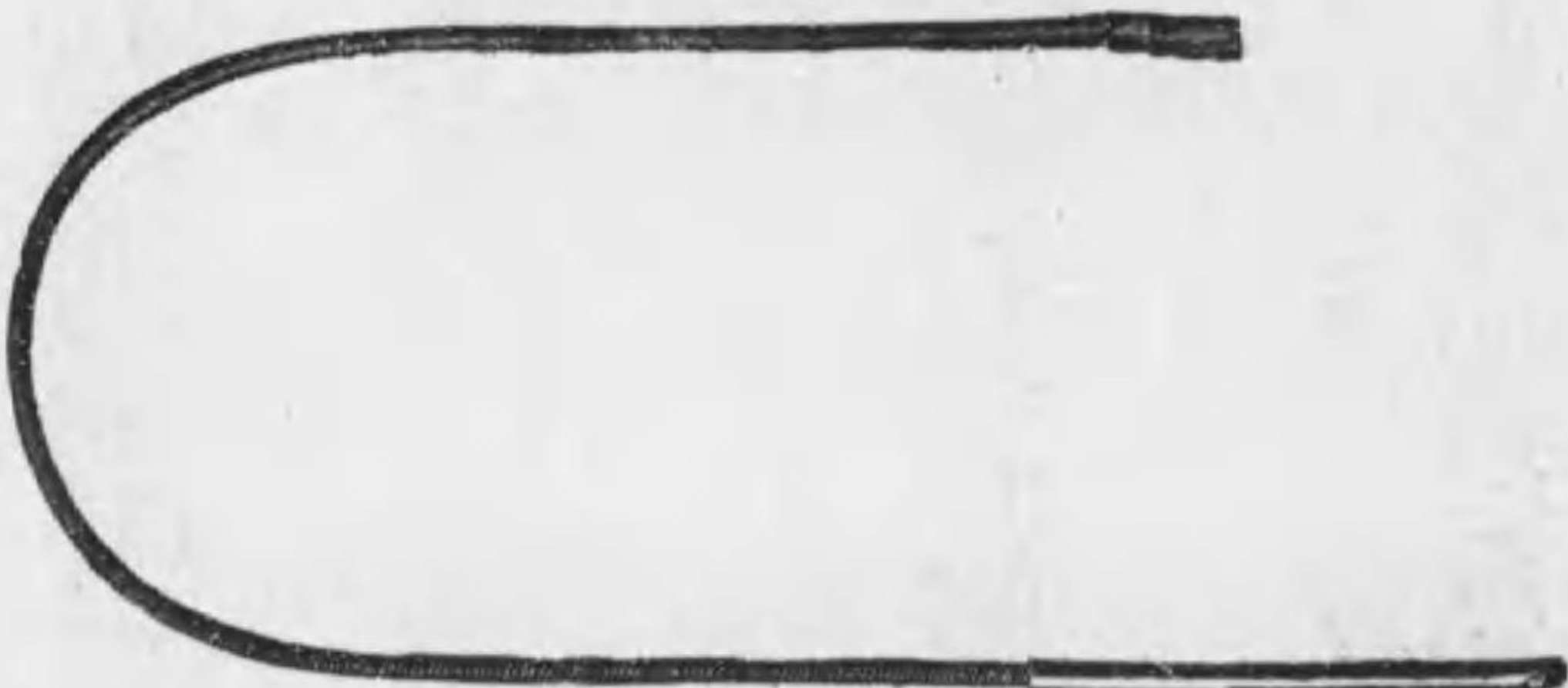

ルブ-ケ長製社會-バエウ
WEBER ENGINE SHEATH.

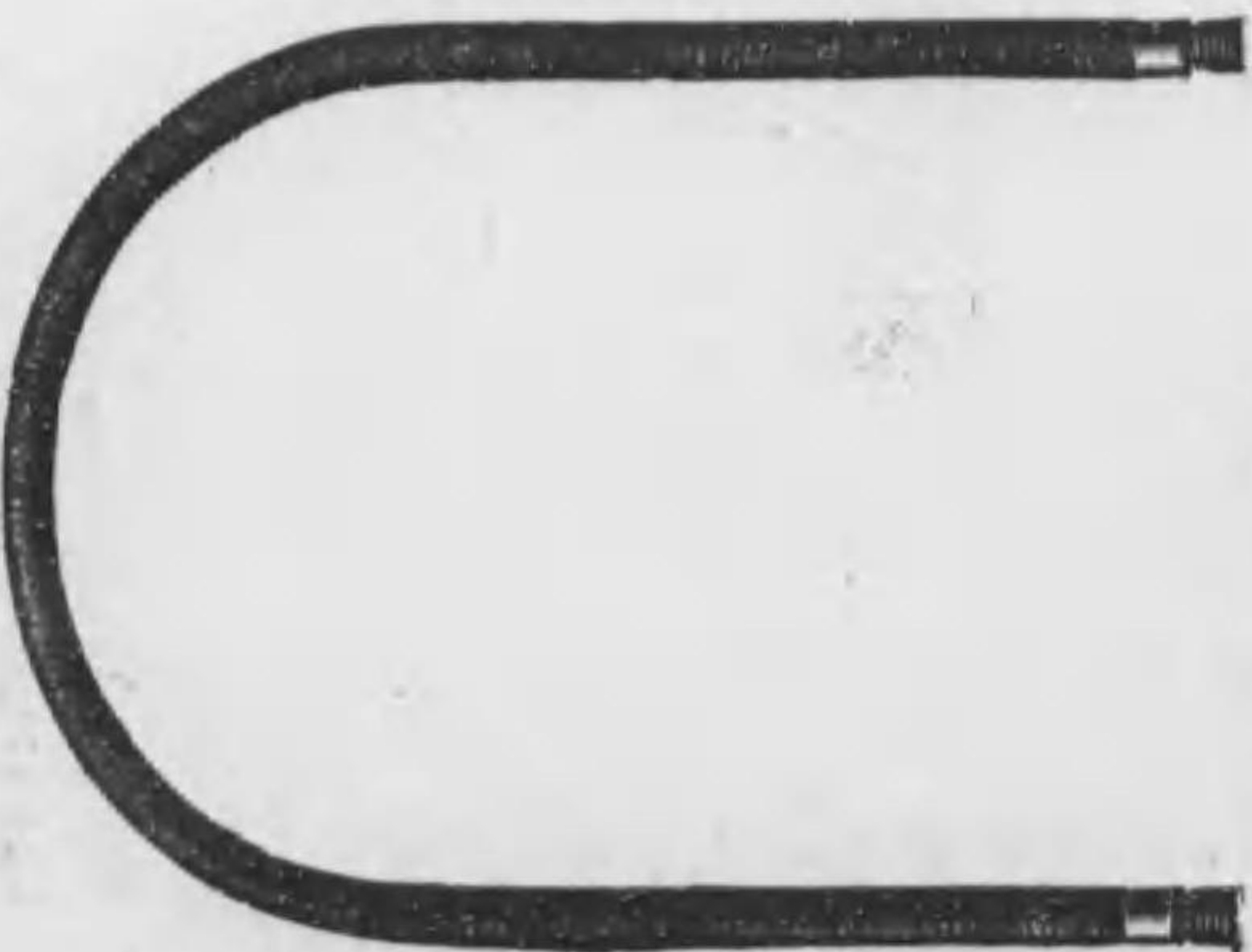

長ケーブル
正價
金壹圓八拾錢
正價
金壹圓八拾錢

第五〇四號
オートマチツク
正價
金拾貳圓五拾錢
第五〇二號
オートマチツク
正價
金八圓五拾錢

ズ-レ製社會-バエウ

WEBER ENGINE BELTS.



ウエバー會社製品
エンジン紐
正價金 四拾錢

WEBER SEPARATING SAW FLAME.

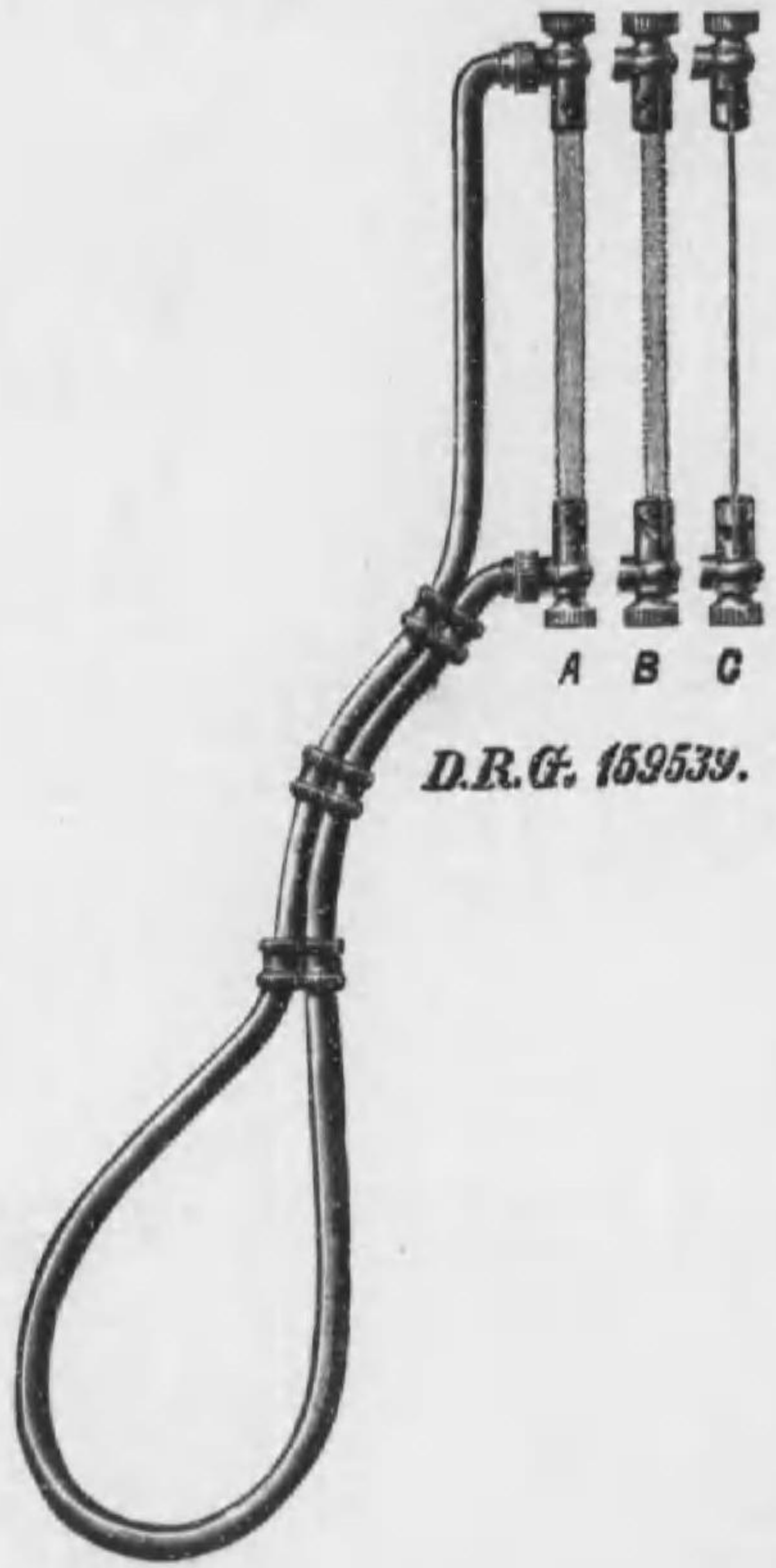

ウエバー會社製品
フレイムソー
正價金 壹圓參拾錢

圖一第
ルグンアラトシコ用トシヨジピリス
WEBER CONTRA-ANGLE FOR SLIP-JOINT.



圖二第
スーピトシハ番七用トシヨジピリス
WEBER ENGINE No. 7. HANDPIECE FOR SLIP-JOINT.

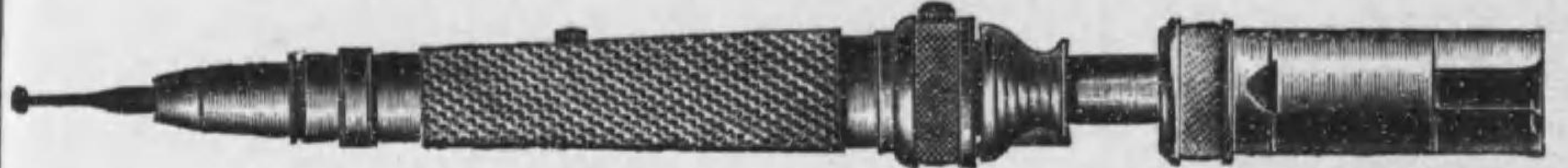

圖三第
ルグンアラトシコ
WEBER CONTRA-ANGLE HAND-PIECE.



圖四第
ルグンアラトイラ
WEBER RIGHT-ANGLE HAND-PIECE.



圖五第
トシヨジピリス
SLIP-JOINT CONNECTION.



本圖ハウエバーハンブル會社製品ニシテ第三圖ヨリ第五圖迄ハ六七番共
同價格ナリ

スリビジョイント用コントラアングル
スリビジョイント用七番ハンドピース
コントラアングル
ライトアングル
スリビジョイント
正價金 拾五圓
正價金 拾壹圓
正價金 拾壹圓
正價金 拾四圓
正價金 拾五圓

店賣販造製品要科齒川小

社 會 引 取 外 海

- 一 ウエバー、ハンブル會社
- 一 ハーバー、ト會社
- 一 エス、エス、ホワイト會社
- 一 ユージン、ドハーチ會社
- 一 エル、デー、コーク會社
- 一 パッフ、アロー會社
- 一 エッチ、デー、ジャスター會社
- 一 ジョンソンランド會社
- 一 マイ、コー、ミエツ、ク會社
- 一 コンソリー、デー、テット會社
- 一 ガスタープ、スカーマン會社
- 一 スタン、ダート會社
- 一 デンチスト、サブライ會社
- 一 アッシュ、エンド、ソンス會社

賣 販 造 製 竝 入 出 輸 直

- 日本齒科醫學專門學校御用
- 東京齒科醫學專門學校御用
- 東京醫科大學病院御用
- 陸海軍各軍醫部御用
- 大日本赤十字社御用

錢 八 金 稅 郵 錢 拾 六 金 價 正

THE M. OGAWA DENTAL MFG. CO

No. 7, Minamikonyacho. Kyobashiku, Tokyo, Japan.

店賣販造製品要科齒川小

地番七町屋紺南區橋京市京東本日大
番九二二八京東 座口替振 番二三七〔長〕橋京 話電

BRANCH.

No. 21, Saigicho, Kandaku, Tokyo, Japan,

店 支

番七五七一局本 話電 地番一廿町木柄佐區田神市京東本日大

大正二年九月二十七日印刷
大正二年九月三十日發行

正價金六十錢

編輯者行 小川松次郎
印刷所 三省堂印刷部
京橋區南區紺町七番地
神田區三崎河岸十二號地

304

256

終