

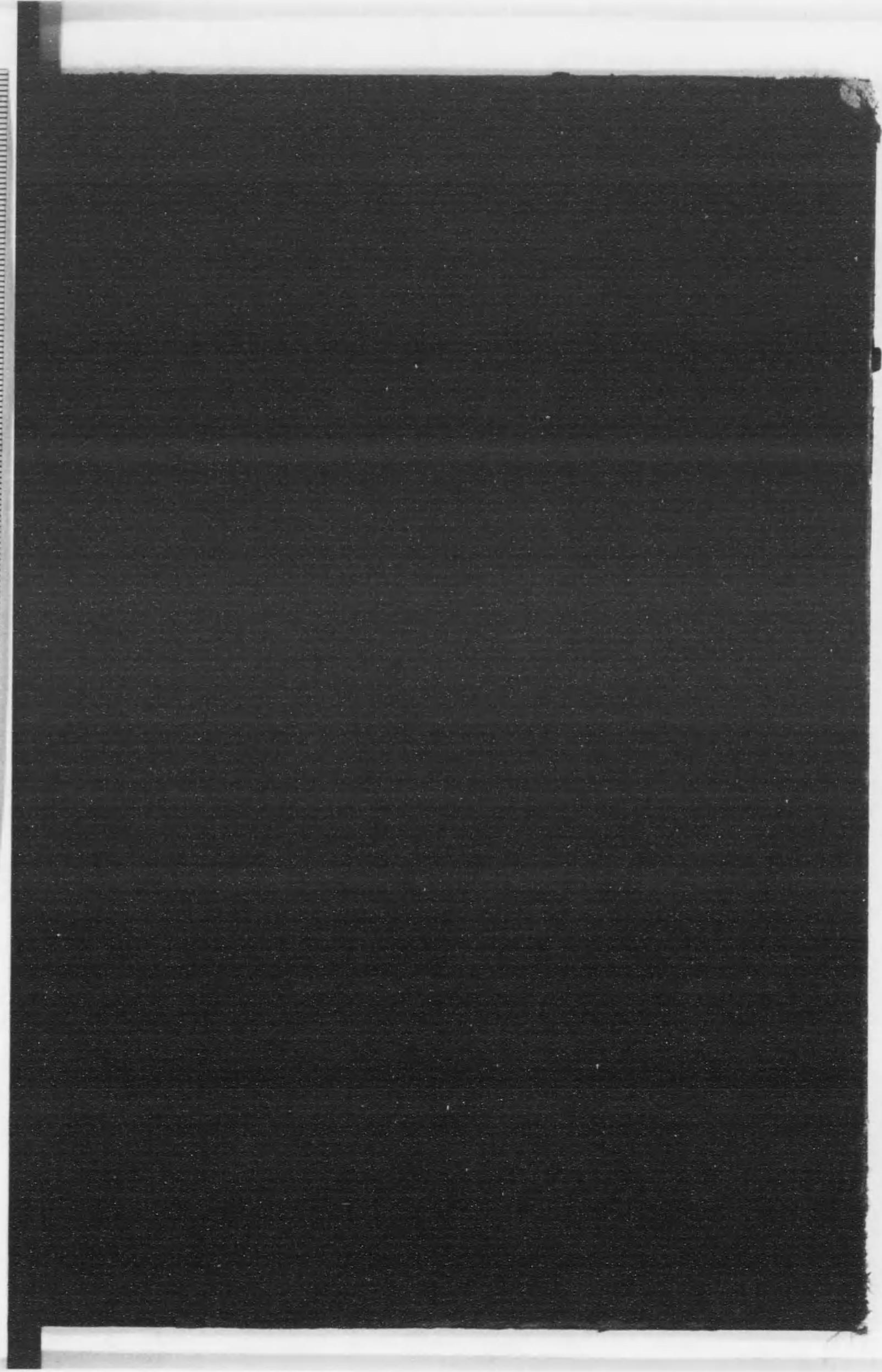

始



14.4
345

大正十四年

金澤市統計書

第一編

(氣象・土地・戸口)

金澤市

14.4
345



大正十四年

金澤市統計書

第一編

(氣象・土地・戸口)

金澤市

大正
15. 9. 17
内交

144-345

大正十四年

金澤市統計書 第一編 (氣象, 土地, 戶口)

凡 例

- 一. 大正十四年金澤市統計書ハ次ノ七編ヨリ成リ本編ハ其ノ第一編トス
第一編 氣象, 土地, 戶口 第二編 學事 第三編 交通, 通信, 商事會社, 金融 第四編 生産, 工業, 農業, 畜産業, 漁業, 狩獵, 電氣瓦斯事業, 工場 第五編 救育慈惠, 衛生, 神社, 宗教, 社會事業 第六編 警察, 裁判, 刑務 第七編 財政, 議會及官公吏, 文書
- 一. 本編ニ收ムル事項ハ主トシテ氣象, 土地, 戶口ニ關スル統計トス
- 一. 本編ハ大正十四年中ノ事實ヲ表示スルヲ主眼トシタルモ累年ノ現象ニシテ更ニ十ヶ年以上ニ遡リテ其ノ總數ヲ對比シ現象相互ノ變遷消長ヲ通覽スルニ便セリ
- 一. 本編ニ何年トアルハ曆年ノ謂ニシテ何年度トアルハ會計年度若クハ學年度又ハ何年何月何日トアルハ當該日ノ現在事實ヲ示ス
- 一. 數位ハ三位法ニ依リ千位萬位ノ間ニ「,」一位以下ノ端數又ハ比例數ノ單位ニ「.」ヲ附セリ又事實ナキモノハ「—」ヲ記シ事實アルモ單位ニ滿タサルモノハ「0」疑惑アルモノハ「?」ヲ記セリ

大正十五年九月

金澤市役所庶務課

大正十四年金澤市統計書第一編

目次

總說

I 氣

| | |
|------------------------------------|----|
| 1 測候所..... | 6 |
| 2 象氣概況(累年比較)..... | 6 |
| 3 氣象概況月別其ノ一(氣壓・氣溫)..... | 8 |
| 4 氣象概況月別其ノ二(水蒸氣張力・濕度・降水量・降雪量)..... | 8 |
| 5 氣象概況月別其ノ三(雲・風・蒸發量)..... | 10 |
| 6 氣象概況月別其ノ四(天氣月報・地震回数)..... | 10 |
| 7 風向及平均速度月別..... | 12 |
| 8 地溫時別..... | 12 |
| 9 季節ノ氣象..... | 14 |

II 土地

| | |
|------------------------|----|
| 10 市廣袤市街地高低..... | 18 |
| 11 河川..... | 18 |
| 12 土地總段別..... | 19 |
| 13 國有地其ノ一(種目別)..... | 20 |
| 14 國有地其ノ二(各省所管地)..... | 21 |
| 15 國有地其ノ三(種類別)..... | 20 |
| 16 市有地..... | 22 |
| 17 電氣局用地..... | 22 |
| 18 民有々租地所有別..... | 22 |
| 19 民有々租地..... | 24 |
| 20 民有免租地..... | 24 |
| 21 民有地地價高低..... | 26 |
| 22 民有地時價高低..... | 26 |
| 23 免租年期地..... | 26 |
| 24 公園..... | 27 |
| 25 建物其ノ一(棟數・坪數)..... | 28 |
| 26 建物其ノ二(増減棟數・坪數)..... | 28 |
| 27 共葬墓地..... | 29 |

III 戶口

| | | |
|----|-------------------------------|----|
| 28 | 本籍及現住戶口累年比較..... | 32 |
| 29 | 本籍人口及現住人口月別..... | 34 |
| 30 | 本籍戶數增減月別..... | 34 |
| 31 | 本籍人口增加..... | 36 |
| 32 | 本籍人口減少..... | 36 |
| 33 | 本籍人口動態總覽..... | 38 |
| 34 | 本籍人口生產月別..... | 38 |
| 35 | 本籍人口死亡月別..... | 39 |
| 36 | 本籍人口婚姻月別..... | 40 |
| 37 | 本籍人口離婚月別..... | 41 |
| 38 | 現住戶數增減月別..... | 40 |
| 39 | 現住人口增加..... | 42 |
| 40 | 現住人口減少..... | 42 |
| 41 | 現住人口動態總覽..... | 44 |
| 42 | 現住人口生產種類別..... | 44 |
| 43 | 現住人口死亡種類別..... | 45 |
| 44 | 現住人口死亡年齡別..... | 46 |
| 45 | 現住人口死產月別..... | 46 |
| 46 | 現住人口婚姻月別..... | 48 |
| 47 | 現住人口離婚月別..... | 49 |
| 48 | 大十四年國勢調查結果..... | 48 |
| 49 | 年齡及配偶關係別人口(國勢調查結果)..... | 50 |
| 50 | 各聯區年齡別人口(國勢調查結果)..... | 58 |
| 51 | 現住戶口國勢調查各町別人口..... | 64 |
| 52 | 各市世帯及人口(國勢調查結果)..... | 80 |
| 53 | 本市附近村國勢調查結果..... | 83 |
| 54 | 大正十四年末現住推計戶口..... | 83 |
| 55 | 職業別現住戶數..... | 84 |
| 56 | 職業別現住戶數大正元年ヲ百トシテノ各年ノ較差比率..... | 84 |
| 57 | 在留外國人..... | 86 |
| 58 | 海外渡航者..... | 86 |



總說

大正十四年金澤市統計書

總 說

地 勢 及 沿 革

金澤市ハ東徑百三十六度三十七分乃至四十一分北緯三十六度三十二分乃至三十五分ノ間ニ位シ本州中部地方石川縣石川、河北ノ兩郡ノ間ニ介在シ東南ハ稍隔リテ河北、石川兩郡ノ丘陵蛇蜒シ西北ハ石川、河北兩郡ノ平野ニ接シ里餘ニシテ日本海ニ達ス

地勢ハ東南ノ一帶山ヲ以テ被ハレ南方犀川ノ一水ヲ介シテ平栗臺小立野臺ノ丘地アリ市街ハ東北ヨリ西南ニ延キテ長ク東南ト西北ノ間ハ稍短シ土地起伏シテ大小ノ坂路多ク海濱ニ近キ所ハ平坦ナリ、市中ヲ貫流スル水流ハ犀川、淺野川ヲ其大ナルモノトス

犀川ハ源ヲ奈良ヶ嶽ヨリ發シ市ノ南部ヲ貫流シテ金石港ニ注ク全川ノ流域ハ十四里市内ヲ流ル、三十一町三十間幅員ハ七十間乃至三十三間アレモ舟運ノ便ナシ産スル所ノ鮭、鱈、鮎、鮎ハ味殊ニ美ナリ

淺野川ハ日尾山ノ山中ニ發シ市ノ北部ヲ貫流河北灣ニ注ク全川ノ流域九里餘ニシテ下流ニ於テ輕舟ヲ通ス

市ノ東北ニ卯辰山アリ南方ニ野田山アリ卯辰山ハ海拔四百五十尺舊稱茶臼山ト謂ヒ雅名ヲ臥龍山ト稱ス昔上杉謙信山上ニ陣營ヲ張レリ慶應三年初メテ山上ヲ開拓シ町名ヲ立テ市街地ニ編入セリ山容秀麗眺望絶佳ニシテ山上ニ神祠堂宇アリ特ニ近年ニ至リ險シキヲ夷ラシ隘キヲ擴メ花卉ヲ植ユルナトシ設備ヲ悉シ以テ市ノ公園トナシテヨリ四時ノ從遊

者衆シ

野田山ハ全山松樹芝生シテ幽邃ヲ極ム市民ノ共同墓地ナルニ因リ四時詣者ノ足跡ヲ絶タス舊藩主前田氏ノ塋域又此ノ山中ニ在リ

土壤ハ眞黒土ニシテ第三紀層ノ構造ナリ質ハ凝灰石ニ屬シ地味概シテ瘠薄ナルヲ以テ生産ガ低度ニ在リ但寒暑共ニ強ク風雪多シ從ヒテ岩石ノ崩解碎爛ヲ促進スヘキ風化力ノ高度ナルカ爲メニ五穀ノ耕作ヲ妨ケス

氣候ハ溫度最高攝氏三十五度ヲ示シ最低ハ氷点以下九度ニ下ルコトアリ終年ノ大半ハ天晴ル、コトナシ

金澤城跡ハ市ノ中央ニアリ城ハ舊名ヲ尾山ト稱シ文明長享ノ交本願寺別院本源寺此ノ砦ヲ構ヘ天正中佐久間盛政ノ居城トナリ尋テ加賀藩主前田氏ノ有ニ移レリ維新ノ後陸軍省ノ所轄ニ歸シ現今ハ第九師團司令部ヲ置ク

兼六公園ハ城地東方ニ隣リス加賀藩主前田氏ノ別墅ナリ泉石竹樹態ヲ悉シ研ヲ究メ風光絶佳ニシテ日本三公園ノ一ト云フ園ハ内務省之ヲ管理ス

市街ハ五百四十五町ヨリ成リ大正十四年國勢調査ノ結果ニ依レバ戸數三萬二千四百五十五、人口十四萬七千四百二十ヲ算ス

金澤市役所ハ廣坂通ニ在リ明治二十二年市制施行ト同時ニ金澤區役所ノ建物ヲ引繼キ更ニ大正十一年現今ノ建物ヲ新築之ニ移レリ

... 氣 象 ...

... 氣 象 ...

氣 象

I 氣 象

1 測

| 名 稱 | 位 置 | 經 緯 度 | | | |
|-----------|-----------------|--------|-------|---|---|
| | | 東 經 | 北 緯 | 度 | 分 |
| 金 澤 測 候 所 | 石 川 郡 野 村 字 泉 野 | 136.39 | 36.32 | | |

測候所ハ二等測候所ニシテ一日六回(午前午後共二時、六時、十時)ノ定期測候ヲナス
經度ハぐりんにつちヲ基点トス

2 氣 象 概 況

| | 氣 壓 | | | 氣 溫 | | | |
|--------------|-------|-------|-------|-------|-------|------|------|
| | 最 高 | 同上月日 | 最 低 | 同上月日 | 平 均 | 最 高 | 同上月日 |
| 大 正 四 年..... | 773.6 | 11.23 | 737.2 | 10.8 | 759.0 | 35.6 | 8.26 |
| 同 五 年..... | 775.6 | 1.5 | 739.1 | 5.7 | 759.5 | 34.3 | 9.10 |
| 同 六 年..... | 771.2 | 1.11 | 736.7 | 4.28 | 758.5 | 34.2 | 8.14 |
| 同 七 年..... | 775.2 | 11.13 | 734.1 | 9.15 | 759.7 | 34.9 | 7.27 |
| 同 八 年..... | 773.1 | 2.6 | 740.0 | 8.5 | 759.0 | 34.8 | 9.4 |
| 同 九 年..... | 773.5 | *1.14 | 740.8 | 8.5 | 759.4 | 35.1 | 7.24 |
| 同 十 年..... | 772.7 | 11.26 | 733.4 | 9.26 | 759.1 | 34.2 | 7.26 |
| 同 十 一 年..... | 774.5 | 2.1 | 742.0 | 8.24 | 759.3 | 36.7 | 9.4 |
| 同 十 二 年..... | 773.3 | 12.12 | 734.8 | 9.15 | 759.0 | 35.9 | 8.13 |
| 同 十 三 年..... | 770.8 | 3.17 | 743.4 | 9.29 | 759.0 | 35.3 | 8.21 |
| 同 十 四 年..... | 773.4 | 2.4 | 738.5 | 12.21 | 758.8 | 34.5 | 9.7 |

| | 雲量平均 | 風 速 度 | | | 蒸 發 量 平 均 | 天 | |
|--------------|------|-------|------|-------|-----------|-----|----|
| | | 平 均 | 最 強 | 同上月日 | | 雨 | 雪 |
| 大 正 四 年..... | 7.1 | — | — | — | — | — | — |
| 同 五 年..... | 7.1 | 4.2 | — | — | — | — | — |
| 同 六 年..... | 7.0 | 4.7 | — | — | — | — | — |
| 同 七 年..... | 7.0 | 4.1 | — | — | — | — | — |
| 同 八 年..... | 6.0 | 4.1 | — | — | — | — | — |
| 同 九 年..... | 6.9 | 3.8 | 25.9 | 2.10 | — | — | — |
| 同 十 年..... | 7.2 | 3.6 | 40.0 | 9.26 | 3.4 | 326 | 64 |
| 同 十 一 年..... | 6.7 | 4.7 | 30.5 | 11.27 | 3.9 | 214 | 66 |
| 同 十 二 年..... | 6.2 | 4.7 | 32.3 | 4.12 | 3.7 | 225 | 57 |
| 同 十 三 年..... | 6.8 | 4.6 | 24.6 | 12.11 | 3.3 | 228 | 58 |
| 同 十 四 年..... | 6.9 | 3.2 | 21.2 | 12.31 | 3.5 | 214 | 70 |

附 記
氣 壓 耗(我三厘三毛)ヲ以テ示シ單ニ溫度ノ更正ヲ施シ海面及重力ノ更正ヲ施サルモノナリ
氣 溫 攝氏寒暖計ヲ用ヒ最高最低ハ日記寒暖計ノ示ス最高最低ノ極度ヲ以テ示シ氷点以下ハ(一)ヲ附
風ノ速度 一秒時間ニ進行シタル行程米(我三尺三寸)ヲ以テ示セリ最強風ハ各月ニ於ケル最強度ノモ
降水日數 雨雪霰雹(交降ニ限ラス)ノ量一耗十分ノ一以上降りタルモノヲ時間ノ長短ヲ論セス一日數
ヲ示ス
降水量 口徑二粉(一粉 我三寸三分)ノ雨量計ヲ以テ測リ其ノ滴量セル水量ノ深サヲ耗ヲ以テ示度ス
但シ降り始めテヨリ示度スルニアラスシテ觀測時間毎ニ之ヲ綜合シ其ノ日ノ量トシテ計算ス
濕度 空氣ノ濕潤セル割合ヲ示スモノニシテ空氣ノ水蒸氣ヲ飽和シ其最モ濕リタルモノヲ首メ之ヲ示
快晴曇天日數 日々雲量ヲ以テ算出ス即チ平均雲量十分ノ二以下ノ日ヲ快晴トシ十分ノ八以上ヲ曇天
トス

象

候 所

| 海面上晴雨計位置 | 觀 測 區 域 | 創 立 年 月 |
|------------|-----------|---------------|
| 米 28.52 | 石 川 縣 一 圓 | 明 治 十 五 年 一 月 |

(累 年 比 較)

| 最 低 | 溫 度 | | 水 蒸 氣 張 力 平 均 | 濕 度 平 均 | 降 水 量 | | |
|---------|------|------|---------------|---------|---------|---------|-------|
| | 同上月日 | 平 均 | | | 總 量 | 二十四時間 最 | 同上月日 |
| (-) 4.8 | 1.14 | 13.9 | — | 76 | 2,116.3 | 51.0 | 12.17 |
| (-) 4.2 | 1.5 | 14.1 | — | 77 | 2,715.5 | 71.7 | 7.13 |
| (-) 4.2 | 2.3 | 12.7 | — | 77 | 3,476.2 | 121.9 | 9.2 |
| (-) 6.4 | 3.17 | 12.9 | — | 76 | 2,278.9 | 100.5 | 9.24 |
| (-) 6.4 | 3.13 | 13.4 | — | 76 | 2,501.8 | 122.4 | 7.6 |
| (-) 4.7 | 2.23 | 13.5 | — | 77 | 2,198.7 | 71.6 | 9.25 |
| (-) 4.7 | 2.8 | 12.9 | 9.8 | 77 | 2,729.2 | 62.5 | 6.12 |
| (-) 8.7 | 2.2 | 13.8 | 10.1 | 75 | 2,515.5 | 115.1 | 8.3 |
| (-) 6.9 | 1.18 | 13.6 | 10.1 | 76 | 3,081.0 | 91.7 | 7.12 |
| (-) 4.6 | 1.24 | 13.1 | 9.9 | 77 | 2,275.5 | 91.0 | 8.22 |
| (-) 4.9 | 2.5 | 13.2 | 11.5 | 75 | 2,310.3 | 80.3 | 7.10 |

| 氣 象 日 數 | | | | | | | 地震回数 | | |
|---------|---|----|---|---|-----|-----|------|----|----|
| 霰 | 雹 | 雷 | 電 | 霧 | 快 晴 | 曇 | | | |
| — | — | 21 | — | — | 15 | 173 | 117 | 28 | 18 |
| — | — | 24 | — | — | 20 | 187 | 129 | 30 | 18 |
| — | — | 17 | — | — | 27 | 183 | 146 | 33 | 12 |
| — | — | 10 | — | — | 18 | 177 | 126 | 27 | 10 |
| — | — | 25 | — | — | 30 | 169 | 120 | 29 | 3 |
| — | — | 11 | — | — | 20 | 165 | 91 | 42 | 15 |
| 77 | — | 22 | 4 | — | 15 | 182 | 129 | 36 | 5 |
| 65 | — | 16 | — | — | 22 | 162 | 127 | 33 | 7 |
| 71 | — | 19 | 1 | — | 27 | 190 | 136 | 25 | 53 |
| 80 | — | 37 | 2 | — | 35 | 178 | 126 | 40 | 2 |
| 86 | — | 31 | 1 | — | 28 | 168 | 42 | 20 | 16 |

ス
ノヲ列記ス但シ一秒時間二十米以上ヲ進行スルモノヲ暴風トス
中最後ノ觀測時間ヲ界トシテ算ス但シ降雪日數ハ降量一耗十分ノ一以上ニ達セサルモ苟モ降雪アリシ日
ルモノ(深サ一耗ノ水量ヲ換算スルニ面積一步ニ付一升ハ今三寸二一反歩ニ五石四斗九升八合ノ割合)
ス
トス

3 氣 象 概 況

| | | 氣 壓 | | | | | | 平 均 |
|----|-----|-------|-------|-----|-------|-------|------|------|
| | | 平均示度 | 最 高 | | 最 低 | | 最大較差 | |
| | | 示 度 | 觀 測 日 | 示 度 | 觀 測 日 | 平 均 | | |
| 一 | 月 | 761.7 | 768.7 | 13 | 751.2 | 30 | 17.5 | 2.2 |
| 二 | 月 | 763.0 | 773.4 | 4 | 752.2 | 22 | 21.2 | 0.9 |
| 三 | 月 | 760.2 | 769.6 | 6 | 746.4 | 12 | 23.2 | 4.2 |
| 四 | 月 | 761.4 | 771.1 | 7 | 751.6 | 25 | 19.5 | 9.9 |
| 五 | 月 | 756.8 | 763.7 | 13 | 748.5 | 21 | 15.2 | 16.0 |
| 六 | 月 | 753.8 | 759.1 | 1 | 746.7 | 27 | 12.4 | 20.1 |
| 七 | 月 | 755.8 | 760.4 | 20 | 746.5 | 1 | 13.9 | 23.3 |
| 八 | 月 | 755.0 | 760.0 | 22 | 740.6 | 17 | 19.4 | 25.8 |
| 九 | 月 | 756.9 | 762.6 | 22 | 745.8 | 7 | 16.8 | 22.1 |
| 十 | 月 | 759.9 | 768.2 | 27 | 745.6 | 1 | 22.6 | 15.5 |
| 十一 | 一 月 | 761.7 | 769.9 | 23 | 747.7 | 29 | 22.2 | 11.5 |
| 十二 | 二 月 | 759.8 | 770.0 | 25 | 738.5 | 21 | 31.5 | 6.7 |
| 全 | 年 | 758.3 | 773.4 | 2.4 | 738.5 | 12.21 | 34.9 | 13.2 |

「一」印ハ氷点以下ヲ示ス

4 氣 象 概 況

| | | 水 蒸 氣 張 力 | | | | | |
|----|-----|-----------|-------|------|-------|-----|--|
| | | 平 均 | 最 大 | | 最 小 | | |
| | | 示 度 | 觀 測 日 | 示 度 | 觀 測 日 | | |
| 一 | 月 | 4.0 | 7.6 | 1 | 2.4 | 21 | |
| 二 | 月 | 3.6 | 5.9 | 18 | 2.0 | 9 | |
| 三 | 月 | 4.3 | 9.0 | 23 | 2.5 | 4 | |
| 四 | 月 | 6.3 | 10.3 | 23 | 2.8 | 7 | |
| 五 | 月 | 9.3 | 13.2 | 18 | 4.3 | 1 | |
| 六 | 月 | 13.7 | 18.9 | 25 | 8.4 | 16 | |
| 七 | 月 | 16.8 | 21.5 | 7 | 11.1 | 3 | |
| 八 | 月 | 18.7 | 22.1 | 16 | 13.3 | 3 | |
| 九 | 月 | 15.7 | 21.9 | 5 | 9.1 | 21 | |
| 十 | 月 | 10.1 | 16.9 | 1 | 5.2 | 28 | |
| 十一 | 一 月 | 7.5 | 11.8 | 11 | 4.2 | 27 | |
| 十二 | 二 月 | 5.5 | 10.3 | 28 | 2.7 | 18 | |
| 全 | 年 | 11.5 | 22.1 | 8.16 | 2.9 | 2.9 | |

月 別 其ノ一 (氣壓、氣温) 大正十四年

| 平 均 | 温 (攝 氏) | | | | | | | | | | |
|------|---------|------|-----|------|-----|------|------|------|-----|---------|-----|
| | 最 高 | | 最 低 | | 較 差 | | 日 極 | | 日 極 | | |
| | 度 | 日 | 度 | 日 | 度 | 日 | 度 | 日 | 度 | 日 | |
| 5.3 | | 0 | | 5.3 | | 8.6 | 11 | 11.6 | 11 | (-) 1.8 | 21 |
| 4.7 | (-) | 1.9 | | 6.6 | | 10.4 | 5 | 10.1 | 17 | (-) 4.9 | 5 |
| 8.4 | | 0.5 | | 7.9 | | 13.6 | 23 | 18.5 | 23 | (-) 4.5 | 8 |
| 15.0 | | 5.4 | | 9.6 | | 15.8 | 17 | 22.1 | 21 | (-) 0.6 | 7 |
| 21.3 | | 11.1 | | 10.2 | | 18.2 | 20 | 26.2 | 26 | 5.0 | 1 |
| 24.4 | | 16.2 | | 8.2 | | 14.6 | 17 | 28.5 | 17 | 10.0 | 16 |
| 27.8 | | 19.2 | | 8.6 | | 12.9 | 15 | 32.7 | 24 | 14.2 | 14 |
| 30.8 | | 21.6 | | 9.3 | | 12.8 | 30 | 33.9 | 31 | 18.7 | 4 |
| 27.0 | | 18.1 | | 8.9 | | 14.2 | 7 | 34.5 | 7 | 12.3 | 22 |
| 20.4 | | 11.6 | | 8.8 | | 13.2 | 28 | 26.4 | 8 | 6.0 | 27 |
| 15.8 | | 7.6 | | 8.2 | | 13.7 | 14 | 21.0 | 11 | 2.4 | 26 |
| 10.3 | | 3.3 | | 7.0 | | 14.0 | 16 | 17.9 | 15 | (-) 2.3 | 31 |
| 17.6 | | 9.4 | | 8.2 | | 18.2 | 5.20 | 34.5 | 9.7 | (-) 4.9 | 2.5 |

月 別 其ノ二 (水蒸氣張加濕度、降水量、降雪量) 大正十四年

| 平 均 | 濕 度 | | 降 水 量 | | | | | 降 雪 量 |
|-----|-----|-----|--------|-------|------|------|-----|-----------------|
| | 最 小 | 最 大 | 總 量 | 最 大 | | | | |
| | 日 | 日 | | 二十四時間 | 日 | 四時間 | 日 | |
| 75 | 44 | 11 | 217.8 | 29.9 | 1 | 13.3 | 11 | 49.7 |
| 74 | 35 | 9 | 195.8 | 25.5 | 6 | 15.3 | 7 | 128.2 |
| 70 | 27 | 11 | 156.4 | 26.5 | 29 | 19.2 | 29 | 28.3 |
| 69 | 31 | 18 | 103.4 | 23.2 | 4 | 10.9 | 23 | 0.9 |
| 69 | 26 | 13 | 168.6 | 58.2 | 8 | 24.4 | 8 | - |
| 79 | 41 | 17 | 130.9 | 33.8 | 19 | 16.2 | 20 | - |
| 79 | 48 | 16 | 160.4 | 80.3 | 10 | 31.1 | 11 | - |
| 77 | 41 | 30 | 27.9 | 11.4 | 4 | 9.7 | 4 | - |
| 79 | 44 | 22 | 228.3 | 52.0 | 1 | 32.6 | 1 | - |
| 77 | 46 | 27 | 166.2 | 30.5 | 21 | 25.0 | 21 | - |
| 73 | 42 | 14 | 207.1 | 43.7 | 20 | 24.8 | 20 | - |
| 74 | 32 | 10 | 547.5 | 55.4 | 2 | 20.8 | 2 | 大正十三年 同 39.5 |
| 75 | 26 | 13 | 2310.3 | 80.3 | 7.10 | 32.6 | 9.1 | 最深 22.5 |

5 氣 象 概 況

| | 平 均 量 (十分率) | 雲 | | 平 均 速 米 |
|-------|----------------|--------------------|-------|------------|
| | | 上 層 雲 平 均 量 方 向 | 回 數 % | |
| 一 月 | 8.8 | 西 | 100 | 3.5 |
| 二 月 | 8.0 | 西 | 100 | 3.7 |
| 三 月 | 7.8 | 南 85°西 | 97 | 4.0 |
| 四 月 | 6.7 | 南 78°西 | 90 | 2.8 |
| 五 月 | 6.3 | 西 | 93 | 2.8 |
| 六 月 | 7.1 | 南 83°西 | 94 | 2.4 |
| 七 月 | 5.7 | 北 62°西 | 88 | 2.4 |
| 八 月 | 5.4 | 北 88°西 | 66 | 2.2 |
| 九 月 | 6.0 | 南 66°西 | 82 | 2.6 |
| 十 月 | 6.1 | 南 65°西 | 92 | 2.9 |
| 十 一 月 | 6.7 | 南 72°西 | 92 | 3.3 |
| 十 二 月 | 8.0 | 南 45°西 | 100 | 5.6 |
| 全 年 | 6.9 | 南 84°西 | 86 | 3.2 |

6 氣 象 概 況

| | 天 氣 | | | | |
|-------|-----|----|----|----|-----|
| | 雨 | 雪 | 霧 | 雹 | 雷 電 |
| 一 月 | 27 | 22 | 24 | — | — |
| 二 月 | 23 | 21 | 19 | — | — |
| 三 月 | 25 | 14 | 16 | 1 | 1 |
| 四 月 | 18 | 3 | 4 | 1 | — |
| 五 月 | 13 | — | — | 3 | — |
| 六 月 | 14 | — | — | 2 | — |
| 七 月 | 10 | — | — | 1 | — |
| 八 月 | 8 | — | — | 5 | — |
| 九 月 | 16 | — | — | 5 | — |
| 十 月 | 13 | — | — | 2 | — |
| 十 一 月 | 18 | — | 3 | 6 | — |
| 十 二 月 | 29 | 10 | 20 | 5 | — |
| 全 年 | 214 | 70 | 86 | 31 | 1 |

月 別 其ノ三 (雲風、蒸發量) 大正十四年

| 最 強 | 方 向 | 日 月 日 | 平 均 | | 蒸 發 量 平 均 |
|------|-----|-------|--------|-------|-----------|
| | | | 方 向 | 回 數 % | |
| 13.4 | 北西 | 11 | 南 95°東 | 22 | 1.0 |
| 15.6 | 西南西 | 23 | 南 27°西 | 31 | 1.9 |
| 17.0 | 南西 | 14 | 南 35°西 | 12 | 2.6 |
| 11.1 | 西 | 13 | 北 81°東 | 10 | 4.0 |
| 10.0 | 南南西 | 12 | 北 71°東 | 23 | 4.8 |
| 12.1 | 南南西 | 24 | 北 48°東 | 13 | 5.4 |
| 8.5 | 西南西 | 8 | 北 56°東 | 34 | 5.7 |
| 8.9 | 西 | 31 | 北 63°東 | 29 | 5.2 |
| 7.8 | 西南西 | 20 | 北 86°東 | 45 | 4.9 |
| 13.6 | 西 | 20 | 北 87°東 | 53 | 3.0 |
| 15.3 | 西南西 | 29 | 南 73°東 | 33 | 2.1 |
| 21.2 | 西 | 31 | 南 35°西 | 59 | 1.7 |
| 21.2 | 西 | 12-31 | 南 83°東 | 20 | 3.5 |

月 別 其ノ四 (天氣月數及地震回数) 大正十四年

| 日 | 數 | | | 地 震 回 數 | | | |
|----|-----|-----|-------|---------|----|---|----|
| | 快 晴 | 曇 | 暴 風 霜 | 微 | 弱 | 強 | 計 |
| — | — | 24 | 4 | 5 | — | — | — |
| — | — | 17 | 4 | 5 | 1 | — | 1 |
| 2 | — | 19 | 7 | 4 | — | — | — |
| 4 | — | 14 | 2 | 4 | 2 | — | 2 |
| 1 | — | 11 | 1 | — | 4 | — | 4 |
| 2 | — | 15 | 1 | — | 3 | — | 3 |
| 6 | — | 10 | — | — | 2 | — | 2 |
| 2 | — | 8 | — | — | 1 | — | 1 |
| 5 | — | 10 | — | — | — | — | — |
| 3 | — | 10 | 3 | — | — | — | — |
| 1 | — | 11 | 3 | 1 | 3 | — | 3 |
| 2 | — | 19 | 17 | 1 | — | — | — |
| 28 | — | 168 | 42 | 20 | 16 | — | 16 |

9 季 節 卜 氣 象

| | 年 次 | 空 氣 ノ 温 度 | | | 温 度 | 風 速 度 | 日 照 數 | 降 水 | |
|-----|-----------|-----------|------|---------|-----|-------|-------|-------|------|
| | | 平 均 | 最 高 | 最 低 | | | | 時 數 | 總 量 |
| | | 度 | 度 | 度 | | | | 時 | 量 |
| 小 寒 | 大 正 十 四 年 | 1.4 | 3.3 | 0.1 | 80 | 2.5 | 0.9 | 20.15 | 6.1 |
| | 同 十 三 年 | 4.9 | 8.5 | 0.9 | 66 | 5.9 | 4.4 | 1.34 | 4.2 |
| | 同 十 二 年 | 4.2 | 6.7 | 0.7 | 64 | 8.7 | 4.1 | 5.30 | 10.4 |
| | 同 十 一 年 | 1.2 | 4.2 | (-) 0.8 | 85 | 8.1 | 0.4 | 24.00 | 26.6 |
| | 同 十 年 | 4.3 | 6.2 | 3.0 | 88 | 4.0 | - | 1.00 | 20.0 |
| 大 寒 | 大 正 十 四 年 | 1.6 | 4.5 | (-) 1.1 | 67 | 1.8 | - | 2.09 | 0.2 |
| | 同 十 三 年 | 0.8 | 2.7 | (-) 1.2 | 79 | 3.6 | 0.2 | 7.37 | 5.6 |
| | 同 十 二 年 | 6.4 | 12.7 | (-) 0.6 | 56 | - | - | 3.15 | 0.8 |
| | 同 十 一 年 | (-) 1.9 | 0.3 | (-) 4.1 | 86 | 3.7 | 0.9 | 24.00 | 9.1 |
| | 同 十 年 | 6.9 | 9.8 | 4.8 | 82 | 10.1 | - | 1.00 | 25.8 |
| 立 春 | 大 正 十 四 年 | 0.8 | 5.2 | (-) 3.2 | 63 | 2.5 | 8.9 | 0.22 | 0 |
| | 同 十 三 年 | 3.5 | 6.7 | 0.5 | 70 | 3.7 | 2.5 | 0.40 | 0.2 |
| | 同 十 二 年 | (-) 0.8 | 0.4 | (-) 1.7 | 89 | 2.7 | - | 19.08 | 14.6 |
| | 同 十 一 年 | 2.0 | 4.2 | 0.3 | 81 | 4.8 | 0.5 | 24.00 | 16.1 |
| | 同 十 年 | 0.1 | 1.8 | (-) 1.7 | 86 | 2.4 | - | 1.00 | 18.9 |
| 春 分 | 大 正 十 四 年 | 3.0 | 7.8 | (-) 1.3 | 69 | 2.0 | 8.5 | 2.30 | 3.1 |
| | 同 十 三 年 | 5.8 | 10.3 | 1.5 | 65 | 3.7 | 2.8 | 8.50 | 3.3 |
| | 同 十 二 年 | 6.2 | 11.9 | 1.2 | 61 | 5.2 | 6.6 | - | - |
| | 同 十 一 年 | 1.9 | 4.2 | (-) 0.2 | 77 | 13.8 | 2.1 | 24.00 | 4.4 |
| | 同 十 年 | 5.4 | 7.9 | 3.1 | 70 | 7.9 | 2.3 | 1.00 | 1.2 |
| 立 夏 | 大 正 十 四 年 | 18.3 | 26.1 | 10.7 | 51 | 2.0 | 10.8 | - | - |
| | 同 十 三 年 | 12.8 | 17.3 | 10.1 | 71 | 9.1 | 10.6 | - | - |
| | 同 十 二 年 | 15.6 | 22.4 | 9.1 | 71 | 3.7 | 4.3 | 6.05 | 1.2 |
| | 同 十 一 年 | 15.4 | 22.5 | 9.6 | 70 | 4.4 | 12.2 | - | - |
| | 同 十 年 | 14.2 | 18.2 | 11.6 | 86 | 5.2 | - | 1.00 | 4.6 |
| 入 梅 | 大 正 十 四 年 | 20.4 | 25.1 | 16.5 | 75 | 1.7 | 4.4 | - | - |
| | 同 十 三 年 | 19.0 | 22.7 | 16.3 | 83 | 2.6 | 5.4 | 1.15 | 0.1 |
| 夏 至 | 大 正 十 四 年 | 21.0 | 25.5 | 18.3 | 88 | 1.9 | 2.3 | 8.29 | 14.5 |
| | 同 十 三 年 | 22.6 | 27.6 | 17.0 | 77 | 2.5 | 5.4 | 5.00 | 1.5 |
| | 同 十 二 年 | 19.3 | 22.3 | 18.4 | 94 | 8.8 | - | 20.45 | 55.3 |
| | 同 十 一 年 | 22.7 | 27.7 | 16.9 | 70 | 4.0 | 13.1 | - | - |
| | 同 十 年 | 20.0 | 24.0 | 16.4 | 83 | 3.7 | 2.0 | - | - |

9 季 節 卜 氣 象

(續)

| | 年 次 | 空 氣 ノ 温 度 | | | 温 度 | 風 速 度 | 日 照 數 | 降 水 | |
|------|-----------|-----------|------|---------|-----|-------|-------|-------|------|
| | | 平 均 | 最 高 | 最 低 | | | | 時 數 | 總 量 |
| | | 度 | 度 | 度 | | | | 時 | 量 |
| 小 暑 | 大 正 十 四 年 | 24.5 | 28.1 | 22.2 | 84 | 4.1 | 1.2 | 1.29 | 6.8 |
| | 同 十 三 年 | 24.3 | 27.9 | 22.9 | 89 | 2.3 | 4.2 | 1.25 | 0 |
| | 同 十 二 年 | 20.7 | 25.5 | 16.6 | 82 | 3.1 | 3.0 | 4.25 | 1.8 |
| | 同 十 一 年 | 27.0 | 31.9 | 23.5 | 71 | 3.4 | - | 20.00 | 0.3 |
| | 同 十 年 | 20.5 | 21.7 | 19.2 | 92 | 2.2 | - | 1.00 | 2.0 |
| 大 暑 | 大 正 十 四 年 | 24.8 | 29.2 | 19.9 | 82 | 1.6 | 7.5 | - | - |
| | 同 十 三 年 | 26.2 | 30.4 | 22.9 | 78 | 2.7 | 3.0 | 3.48 | 0.6 |
| | 同 十 二 年 | 27.6 | 32.5 | 23.7 | 72 | 8.3 | - | 5.02 | 3.1 |
| | 同 十 一 年 | 27.5 | 31.9 | 22.3 | 74 | 3.3 | 7.3 | - | - |
| | 同 十 年 | 24.0 | 28.0 | 20.9 | 88 | 2.0 | 1.2 | 1.00 | 8.2 |
| 立 秋 | 大 正 十 四 年 | 26.7 | 32.0 | 20.8 | 70 | 1.9 | 12.5 | - | - |
| | 同 十 三 年 | 28.0 | 32.9 | 22.9 | 73 | 3.1 | 12.4 | - | - |
| | 同 十 二 年 | 27.6 | 32.1 | 22.9 | 75 | 4.4 | 12.5 | - | - |
| | 同 十 一 年 | 27.1 | 31.6 | 22.6 | 80 | 4.2 | 7.2 | - | - |
| | 同 十 年 | 26.0 | 30.2 | 21.2 | 80 | 3.4 | 12.5 | - | - |
| 二百十日 | 大 正 十 四 年 | 23.6 | 28.5 | 20.6 | 90 | 2.7 | 2.3 | 4.22 | 52.0 |
| | 同 十 三 年 | 24.0 | 27.8 | 21.5 | 90 | 3.0 | - | 7.50 | 16.1 |
| 秋 分 | 大 正 十 四 年 | 21.3 | 26.6 | 17.1 | 78 | 2.5 | 4.0 | 2.24 | 3.9 |
| | 同 十 三 年 | 19.4 | 24.2 | 16.5 | 80 | 3.3 | 6.7 | 2.14 | 10.8 |
| | 同 十 二 年 | 19.8 | 24.2 | 14.4 | 78 | 4.4 | 5.7 | 1.20 | 1.5 |
| | 同 十 一 年 | 20.3 | 26.0 | 15.3 | 70 | 2.9 | 6.9 | 4.00 | 0.2 |
| | 同 十 年 | 17.5 | 19.5 | 15.3 | 86 | 4.8 | - | 1.00 | 41.3 |
| 立 冬 | 大 正 十 四 年 | 12.1 | 19.3 | 6.5 | 67 | 2.4 | 9.0 | - | - |
| | 同 十 三 年 | 10.0 | 15.1 | 7.9 | 90 | 7.5 | 0.9 | 21.58 | 78.8 |
| | 同 十 二 年 | 10.4 | 17.5 | 4.8 | 85 | 5.7 | - | 11.07 | 45.0 |
| | 同 十 一 年 | 14.0 | 19.4 | 11.2 | 88 | 3.3 | 0.2 | 20.00 | 37.4 |
| | 同 十 年 | 7.2 | 11.7 | 4.6 | 77 | 12.6 | - | 1.00 | 54.9 |
| 冬 至 | 大 正 十 四 年 | 4.9 | 6.8 | 1.6 | 70 | 9.9 | 0.1 | 5.26 | 18.1 |
| | 同 十 三 年 | 3.0 | 5.8 | 0.5 | 74 | 4.1 | 3.8 | 2.05 | 7.1 |
| | 同 十 二 年 | 2.4 | 4.8 | .05 | 81 | 7.8 | 0.7 | 4.40 | 20.0 |
| | 同 十 一 年 | 2.2 | 6.3 | 0.4 | 85 | 2.5 | 1.4 | 20.00 | 2.0 |
| | 同 十 年 | 0.9 | 4.0 | (-) 1.3 | 85 | 5.5 | 1.4 | 1.00 | 6.3 |

Table with multiple columns and rows, containing faint text and numbers, possibly a ledger or account book.

Table with multiple columns and rows, containing faint text and numbers, possibly a ledger or account book.

土地

II 土地

10 市廣表及市

| | 廣 表 | | | | |
|-----|-----|----------------------|--------|----|-----------------------|
| | 方位 | 地名 | 里程 | 方位 | 地名 |
| 第一區 | 東西 | 野田町 有松町 | 27.30 | 南北 | 平栗 西側町 |
| 第二區 | 東西 | 臺所町一番丁 岸川大橋北詰 | 14.57 | 南北 | 中川除町櫻橋北詰 廣坂通市役所前角 |
| 第三區 | 東西 | 弓ノ町 新坂町 | 10.15 | 南北 | 上野新郊端 下石引町金澤衛戍病院前 |
| 第四區 | 東西 | 川端町鈴見橋南詰 十間町下堤町曲角 | 18.35 | 南北 | 淺野川大橋南詰 尻垂坂一丁目八坂北角 |
| 第五區 | 東西 | 下松原町 梅鉢清水 | 11.40 | 南北 | 武藏ヶ辻 七ッ屋郊端 |
| 第六區 | 東西 | 主計町 長田町 | 19.40 | 南北 | 橋場町 三口町 |
| 第七區 | 東西 | 上小川町 梅澤町 | 14.35 | 南北 | 有松町郊端 下大樋町郊端 |
| 全市 | 東西 | 天神町一丁目郊端 長田町郊端 | 102.20 | 南北 | 平栗 三ッ屋町 |

11 河 川

| 名稱 | 水源地 | 流末地 | 流域 | |
|-----|---------|-----------|-------------|-------|
| | | | 地名 | 里程 |
| 岸川 | 石川郡奈良ヶ嶽 | 石川郡金石町 | 石川郡、金澤市 | 14.00 |
| 淺野川 | 石川郡日尾山中 | 河北郡川北村東蚊爪 | 石川郡、河北郡、金澤市 | 9.00 |
| 金腐川 | 河北郡戸室山 | 河北郡河北湯 | 河北郡、金澤市 | 4.18 |

地

街地高低

| 里程 | 面積 | 土地高低 | | | |
|---------|------|-------------|----------|---------------|---------|
| | | 市 | | 街地 | |
| | | 最高地名 | 海面ヨリノ高度 | 最低地名 | 海面ヨリノ高度 |
| 1.28.00 | 1.08 | 平栗 | 1,032.90 | 千日町一番地前 | 50.05 |
| 8.10 | | 平野町三番地前 | 107.24 | 片町五十九番地ノ一ノ前 | 62.40 |
| 18.05 | | 小立野上野町郊端 | 226.69 | 揚地町二十四番地前 | 123.30 |
| 10.41 | | 天神町四丁目九番地前 | 132.90 | 淺野川梅橋南詰 | 44.60 |
| 15.55 | | 仙石町第四高等學校表門 | 75.41 | 大隅町木揚場界八十一番地前 | 24.80 |
| 40.00 | | 彦三三番丁十八番地前角 | 56.78 | 三ッ屋町 | 8.25 |
| 19.05 | | 小野慈善院前 | 132.15 | 淺野新町十三番地前 | 31.24 |
| 3.12.00 | 1.03 | 平栗 | 1,032.90 | 三ッ屋町 | 8.25 |

12 土地總段別

| | 國有地 | 民有地 | | | | 合計 |
|------|-----------|-----------|---------|-------|-----------|-----------|
| | | 有租地 | 免租地 | 免租期地 | 計 | |
| 大正九年 | 795,524 | 1,913,647 | 296,326 | 1,200 | 2,211,173 | 3,006,697 |
| 同十年 | 821,390 | 1,904,395 | 368,173 | 900 | 2,273,468 | 3,094,858 |
| 同十一年 | 844,666 | 1,894,230 | 284,648 | 600 | 2,179,478 | 3,024,144 |
| 同十二年 | 848,318 | 1,888,228 | 289,268 | 120 | 2,177,616 | 3,025,934 |
| 同十三年 | 859,296 | 1,884,263 | 290,890 | 87 | 2,175,240 | 3,034,536 |
| 同十四年 | 1,663,798 | 3,455,650 | 940,034 | 2,617 | 4,398,301 | 6,062,099 |

免租地ニハ大正十四年川道路洲溝渠敷地ヲ算入セリ

13 國 有 地 其ノ一 (種目別)

| | 第一種 | 第二種 | 第三種 | 第四種 | 計 |
|---------|---------|-----------|---------|---------|-----------|
| 大正十四年…… | 544,065 | 1,032,216 | — | 87,517 | 1,663,798 |
| 同 十三年…… | 493,523 | 284,712 | — | 81,061 | 859,296 |
| 同 十二年…… | 490,858 | 284,680 | — | 72,780 | 848,318 |
| 同 十一年…… | 490,724 | 281,161 | — | 72,781 | 844,666 |
| 同 十年…… | 19,454 | 197,219 | 503,738 | 100,979 | 821,390 |

15 國 有 地

| | 道 路 | 河川溝渠 | 公 園 | 堤 壘 | 官用地 |
|---------|---------|---------|--------|-------|-----------|
| 第 一 區…… | 38,819 | 48,604 | — | 3,727 | 742,311 |
| 第 二 區…… | 38,551 | 42,948 | — | 1,876 | 15,513 |
| 第 三 區…… | 26,055 | 3,408 | 30,443 | 336 | 102,488 |
| 第 四 區…… | 54,802 | 20,715 | — | — | 98,171 |
| 第 五 區…… | 46,099 | 26,642 | — | 384 | 34,402 |
| 第 六 區…… | 48,113 | 32,450 | — | 3,153 | 15,146 |
| 第 七 區…… | 46,299 | 22,916 | — | — | 878 |
| 合 計…… | 298,738 | 197,683 | 30,443 | 9,476 | 1,008,909 |

14 國 有 地 其ノ二 (各省所管地)

| | 內務省 | 大藏省 | 陸軍省 | 司法省 | 文部省 | 農商務省 | 逓信省 | 鐵道省 | 計 |
|---------|---------|---------|---------|--------|--------|------|--------|--------|-----------|
| 大正十四年…… | 568,781 | 101,204 | 883,164 | 27,155 | 58,495 | — | 16,255 | 8,774 | 1,663,798 |
| 同 十三年…… | 513,259 | 92,097 | 140,853 | 27,155 | 61,902 | — | 15,256 | 8,774 | 859,296 |
| 同 十二年…… | 511,655 | 82,768 | 140,853 | 27,155 | 61,902 | — | 15,256 | 8,729 | 848,318 |
| 同 十一年…… | 511,448 | 82,768 | 140,853 | 27,155 | 61,902 | — | 15,256 | 5,284 | 844,666 |
| 同 十年…… | 511,594 | 83,023 | 140,853 | 27,155 | 38,565 | — | 2,747 | 17,453 | 821,390 |

地 其ノ三 (種 類 別) 大正十四年末

| 社 地 | 寺 地 | 河 岸 地 | 池 沼 | 墓 地 | 雜 地 | 計 |
|--------|--------|-------|-----|-----|--------|-----------|
| 5,169 | 30,959 | 565 | — | 81 | 11,975 | 882,210 |
| — | 1,103 | 802 | — | — | 553 | 101,346 |
| 574 | 14,031 | 65 | — | 59 | 478 | 177,937 |
| 7,939 | 4,560 | 1,187 | — | — | 1,829 | 189,203 |
| 555 | 2,641 | 398 | — | 9 | 6 | 111,136 |
| 1,772 | 9,467 | 319 | 65 | — | 1,069 | 111,554 |
| 7,232 | 9,912 | 397 | 78 | 49 | 2,651 | 90,412 |
| 23,241 | 72,673 | 3,733 | 143 | 198 | 18,551 | 1,663,798 |

16 市 有

| | 市役所敷地 | 市公會堂等 敷地 | 屠場敷地 | 櫻木病院 敷地 | 小學校敷地 |
|-------|-------|-------------|------|------------|--------|
| 第 一 區 | — | — | 701 | 3,525 | 4,313 |
| 第 二 區 | 2,042 | — | — | — | 4,391 |
| 第 三 區 | — | — | — | — | 2,016 |
| 第 四 區 | — | 2,001 | — | — | 8,491 |
| 第 五 區 | — | — | — | — | 9,025 |
| 第 六 區 | — | — | — | — | 6,693 |
| 第 七 區 | — | — | — | — | 4,923 |
| 合 計 | 2,042 | 2,001 | 701 | 3,525 | 39,852 |

17 電 氣 局

| | 面 積 | | | 左 本 局 |
|-----------|-------|--------|--------|----------|
| | 有 租 地 | 免 租 地 | 計 | |
| 大 正 十 一 年 | 220 | 65,254 | 65,474 | 1,458 |
| 同 十 二 年 | 113 | 69,390 | 69,503 | 1,458 |
| 同 十 三 年 | 113 | 69,994 | 70,107 | 1,458 |
| 同 十 四 年 | 113 | 70,538 | 70,651 | 1,458 |

本表ハ市外地ヲ含ムヲ以テ十六表ノ電氣瓦斯事業用敷地ト符合セス

18 民 有

| | 宅 地 | | 田 | | 畑 | |
|-----------|--------|-----------|-------|-------|-------|-------|
| | 人 員 | 坪 數 | 人 員 | 段 別 | 人 員 | 段 別 |
| 所有者ノ市内ノモノ | 15,193 | 1,336,048 | 949 | 3,221 | 2,268 | 2,625 |
| 所有者ノ市外ノモノ | 982 | 13,292 | 126 | 125 | 248 | 272 |
| 合 計 | 16,175 | 1,349,340 | 1,075 | 3,346 | 2,516 | 2,897 |

地 大正十四年末

| 女子職業 學校敷地 | 塵芥焼却 場敷地 | 公 園 | 墓 地 | 道 路 | 電氣瓦斯 事業用敷地 | 其 他 | 合 計 |
|--------------|-------------|--------|---------|---------|---------------|-------|---------|
| — | — | — | 117,540 | — | 1,384 | 3,828 | — |
| — | — | — | — | — | 1,832 | 16 | — |
| 3,286 | 243 | 5,886 | — | 518,601 | — | 635 | 794,399 |
| — | — | — | — | — | 3,253 | 469 | — |
| — | 25 | — | — | — | — | 1,135 | — |
| — | — | 83,193 | 4,467 | — | — | 485 | — |
| 3,286 | 268 | 89,079 | 122,007 | 518,601 | 6,469 | 6,568 | 794,399 |

用 地 每 年 末

| 内 | | | | |
|--------|-------|-------|-------|---------|
| 發 電 所 | 變 電 所 | 工 場 | 散 宿 所 | 電 柱 置 場 |
| 57,925 | 2,215 | 3,401 | 101 | 374 |
| 60,465 | 2,212 | 4,768 | 229 | 373 |
| 60,722 | 2,458 | 4,866 | 229 | 377 |
| 61,266 | 2,458 | 4,865 | 229 | 374 |

租 地 所 有 別 大正十四年十二月末日

| 山 林 | | 原 野 | | 池 沼 | | 雜 地 | | 計 | |
|-----|-----|-----|-----|-----|-----|-----|-----|--------|-----------|
| 人 員 | 段 別 | 人 員 | 段 別 | 人 員 | 段 別 | 人 員 | 段 別 | 人 員 | 段 別 |
| 280 | 561 | 289 | 161 | — | — | — | — | 18,979 | 1,336,048 |
| 25 | 23 | 16 | 11 | — | — | — | — | 1,400 | 13,292 |
| 305 | 584 | 300 | 172 | — | — | — | — | 20,371 | 1,349,340 |

19 民 有 々

| | 田 | | | 畑 | |
|--------------|----------------------|---------------------|------------------|----------------------|---------------------|
| | 段 別 | 地 價 | 地 租 | 段 別 | 地 價 |
| 大 正 十 年..... | 201,630 ^歩 | 21,309 ^円 | 959 ^円 | 387,510 ^歩 | 27,646 ^円 |
| 同 十 一 年..... | 201,420 | 21,283 | 959 | 383,040 | 27,312 |
| 同 十 二 年..... | 195,130 | 20,461 | 921 | 378,483 | 27,025 |
| 同 十 三 年..... | 193,996 | 20,316 | 914 | 375,060 | 26,768 |
| 同 十 四 年..... | 1,003,486 | 153,153 | — | 869,151 | 73,835 |

| | 原 野 | | | 池 沼 | |
|--------------|---------------------|------------------|----------------|------------------|-----------------|
| | 段 別 | 地 價 | 地 租 | 段 別 | 地 價 |
| 大 正 十 年..... | 31,478 ^歩 | 126 ^円 | 7 ^円 | 255 ^歩 | 38 ^円 |
| 同 十 一 年..... | 25,500 | 113 | 6 | 300 | 47 |
| 同 十 二 年..... | 25,511 | 113 | 6 | 296 | 47 |
| 同 十 三 年..... | 25,494 | 113 | 6 | 297 | 47 |
| 同 十 四 年..... | 51,514 | 260 | — | 3,018 | 111 |

20 民 有 免

| | 神 社 地 | 縣 會 議 事 堂 | 警 察 署 | 娼 妓 病 院 |
|------------|------------------|----------------|----------------|----------------|
| 第 一 區..... | 492 ^歩 | — ^歩 | — ^歩 | — ^歩 |
| 第 二 區..... | 1,127 | 2,545 | 1,476 | — |
| 第 三 區..... | — | — | — | — |
| 第 四 區..... | 996 | — | — | 461 |
| 第 五 區..... | 499 | — | 874 | — |
| 第 六 區..... | 238 | — | — | — |
| 第 七 區..... | — | — | — | — |
| 合 計..... | 3,352 | 2,545 | 2,350 | 461 |

租 地 每 年 末

| 地 租 | 宅 地 | | | 山 林 | | |
|--------------------|------------------------|------------------------|---------------------|---------------------|------------------|-----------------|
| | 段 別 | 地 價 | 地 租 | 段 別 | 地 價 | 地 租 |
| 1,244 ^円 | 1,254,060 ^歩 | 2,999,077 ^円 | 74,977 ^円 | 29,250 ^歩 | 228 ^円 | 13 ^円 |
| 1,229 | 1,254,300 | 3,001,270 | 75,032 | 29,460 | 229 | 18 |
| 1,216 | 1,259,135 | 3,002,668 | 75,067 | 29,471 | 229 | 13 |
| 1,205 | 1,260,263 | 3,002,461 | 75,062 | 28,951 | 226 | 12 |
| — | 1,349,348 | 3,057,479 | — | 175,071 | 544 | — |

| 地 租 | 雜 種 地 | | | 合 計 | | |
|----------------|------------------|----------------|----------------|------------------------|------------------------|---------------------|
| | 段 別 | 地 價 | 地 租 | 段 別 | 地 價 | 地 租 |
| 2 ^円 | 212 ^歩 | 5 ^円 | — ^円 | 1,904,395 ^歩 | 3,048,429 ^円 | 77,202 ^円 |
| 3 | 210 | 5 | — | 1,894,230 | 3,050,259 | 77,244 |
| 3 | 202 | 5 | — | 1,888,228 | 3,050,548 | 77,226 |
| 3 | 202 | 5 | — | 1,884,263 | 3,049,936 | 77,202 |
| — | 4,062 | 105 | — | 3,455,650 | 3,285,487 | — |

租 地 大 正 十 四 年 末

| 縣 立 學 校 | 縣 各 所 工 場 | 市 有 地 | 個 人 所 有 地 | 合 計 |
|--------------------|--------------------|----------------|----------------|----------------|
| 1,258 ^歩 | 1,006 ^歩 | — ^歩 | — ^歩 | — ^歩 |
| 28,207 | 5,108 | — | — | — |
| 7,425 | — | — | — | — |
| — | 6,428 | 794,399 | 74,572 | 940,034 |
| 5,850 | 4,112 | — | — | — |
| 2,751 | 83 | — | — | — |
| 127 | — | — | — | — |
| 45,618 | 16,737 | 794,399 | 74,572 | 940,034 |

21 民 有 地 地

| | 田 | | | | | 最 |
|--------------|--------|-------|-------|-------|-------|---------|
| | 最 高 | | 最 低 | | 平 均 | |
| | 町 名 | 一段步地價 | 町 名 | 一段步地價 | 一段步地價 | |
| 大 正 十 年..... | 臺所町六番丁 | 67.15 | 末 廣 町 | 14.95 | 31.70 | 下 大 樋 町 |
| 同 十 一 年..... | 同 | 67.15 | 同 | 14.95 | 31.70 | 同 |
| 同 十 二 年..... | 同 | 67.15 | 同 | 14.95 | 31.46 | 同 |
| 同 十 三 年..... | 同 | 67.15 | 同 | 14.95 | 31.46 | 同 |
| 同 十 四 年..... | 同 | 67.15 | 同 | 14.95 | 31.46 | 同 |

22 民 有 地

| | 田 | | | | | 最 |
|----------------|-------|-------|-----|-------|-------|---------|
| | 最 高 | | 最 低 | | 平 均 | |
| | 町 名 | 一段步時價 | 町 名 | 一段步時價 | 一段步時價 | |
| 大 正 十 一 年..... | 九 枚 町 | 596 | 田 町 | 237 | — | 臺所町三番丁 |
| 同 十 二 年..... | 同 | 715 | 同 | 284 | — | 同 |
| 同 十 三 年..... | 同 | 750 | 同 | 298 | 488 | 同 |
| 同 十 四 年..... | 野 田 町 | 790 | 平 栗 | 38 | 458 | 下 大 樋 町 |

23 免 租 年 期 地

| | 荒 地 | 開 墾 地 | 新 開 墾 地 | 其 他 | 計 |
|--------------|-----|-------|---------|-----|-------|
| 大 正 十 年..... | 600 | 300 | — | — | 900 |
| 同 十 一 年..... | 570 | 30 | — | — | 600 |
| 同 十 二 年..... | 90 | — | — | 30 | 120 |
| 同 十 三 年..... | 87 | — | — | — | 87 |
| 同 十 四 年..... | 823 | 1,794 | — | — | 2,617 |

價 高 低 (市 耕 地)

| 高 | 畑 | | | 宅 地 | | | | |
|-------|-------|-------|-------|---------|----------|---------|-------|--------|
| | 最 | 低 | 平 均 | 最 高 | | 最 低 | | 平 均 |
| | 町 名 | 一段步地價 | 一段步地價 | 町 名 | 一段步地價 | 町 名 | 一段步地價 | 一段步地價 |
| 72.30 | 末 廣 町 | 3.65 | 21.40 | 下 安 江 町 | 8,400.00 | 上 小 川 町 | 90.00 | 717.45 |
| 72.30 | 同 | 3.65 | 41.40 | 同 | 8,400.00 | 同 | 90.00 | 717.46 |
| 72.30 | 同 | 3.65 | 21.42 | 同 | 8,400.00 | 同 | 90.00 | 715.42 |
| 72.30 | 同 | 3.65 | 21.42 | 同 | 8,400.00 | 同 | 90.00 | 715.42 |
| 72.30 | 同 | 3.65 | 21.42 | 同 | 8,400.00 | 同 | 90.00 | 715.42 |

時 價 高 低

| 高 | 畑 | | | 宅 地 | | | | |
|-----|-------|-------|-------|---------|--------|-------|-------|--------|
| | 最 | 低 | 平 均 | 最 高 | | 最 低 | | 平 均 |
| | 町 名 | 一段步時價 | 一段步時價 | 町 名 | 一段步時價 | 町 名 | 一段步時價 | 一段步時價 |
| 352 | 竹 田 町 | 158 | — | 片 町 | 33,170 | 泉 新 町 | 1,479 | — |
| 422 | 同 | 190 | — | 同 | 33,170 | 同 | 1,479 | — |
| 443 | 同 | 199 | 288 | 同 | 34,828 | 同 | 1,552 | 14,780 |
| 723 | 末 廣 町 | 30 | 255 | 下 近 江 町 | 84,000 | 平 栗 | 660 | 6,798 |

24 公 園 大 正 十 四 年

| 名 稱 | 所 在 地 | 開 設 月 日 | 總 坪 數 | 有 料 貸 地 | 吏 員 | 經 費 | |
|-------|------------|-----------|--------|---------|---------|-------|-------|
| | | | | | | 經 常 部 | 臨 時 部 |
| 兼六公園 | 石引町、出羽町一番丁 | 明治七年二月十七日 | 30,443 | 672 | 監視園丁 15 | — | — |
| 卯辰山公園 | 末 廣 町 | 大正三年二月 | 79,889 | 5 | 監視園丁 12 | 2,925 | — |
| 百間堀 | 大 手 町 | 大 正 十 年 | 2,322 | — | — | — | — |

25 建

| | 第 一 類 | | 第 二 類 | |
|--------------|--------|---------|-------|--------|
| | 棟 數 | 坪 數 | 棟 數 | 坪 數 |
| 大 正 十 年..... | — | 514,857 | — | 21,582 |
| 同 十 一 年..... | — | 516,767 | — | 21,567 |
| 同 十 二 年..... | — | 530,938 | — | 21,579 |
| 同 十 三 年..... | 23,873 | 553,255 | 4,350 | 22,230 |
| 同 十 四 年..... | — | 574,578 | — | 23,251 |

第一類 トハ本家並第二類及第四類ニ屬セザル建物ヲ謂フ
 第二類 倉庫建物ヲ謂フ
 第三類 二階以上ノ建物工業業場、私立病院學校ノ建物ヲ謂フ
 第四類 造作ナキ長屋、納屋ノ類
 (本屋ニ接續セザル建物ニシテ炊事場廁等ノ設テナキモノ及床下五尺以上ニシテ工事ヲ加ヘシ本調査ニハ免稅ノモノヲ除ク次表亦同シ)

26 建 物 其ノ二 (増、減棟數坪數)

| | 年 中 新 築 | | 年 中 取 毀 | |
|--------------|---------|--------|---------|-------|
| | 棟 數 | 坪 數 | 棟 數 | 坪 數 |
| 大 正 十 年..... | 793 | — | 556 | — |
| 同 十 一 年..... | 143 | — | 143 | — |
| 同 十 二 年..... | 592 | 23,942 | 77 | 3,080 |
| 同 十 三 年..... | 613 | 21,890 | 85 | 3,045 |
| 同 十 四 年..... | 902 | 21,323 | 151 | 2,385 |

物 其ノ一 (棟數・坪數)

| 第 三 類 | | 第 四 類 | | 合 計 | |
|--------|---------|--------|--------|--------|---------|
| 棟 數 | 坪 數 | 棟 數 | 坪 數 | 棟 數 | 坪 數 |
| — | 269,148 | — | 47,778 | 21,999 | 853,365 |
| — | 271,009 | — | 47,565 | 22,555 | 856,908 |
| — | 281,558 | — | 48,653 | 22,837 | 882,728 |
| 21,215 | 293,619 | 13,650 | 52,730 | 63,088 | 921,834 |
| — | 304,164 | — | 56,701 | — | 958,694 |

モノ、二階以上ニシテ工場業場私立病院、私立學校用ニ供スルモノ)

27 共 葬 墓 地 大正十四年

| | 位 置 | 面 積 坪 數 | 使 用 別 | | |
|----------------|---------|---------|--------|--------|-------------|
| | | | 人 員 | 面 積 | 一人當リ 面 積 |
| 野 田 山 墓 地..... | 野 田 寺 町 | 117,540 | 10,632 | 68,770 | 6.7 |
| 卯 辰 山 墓 地..... | 末 廣 町 | 4,467 | 507 | — | — |
| 計 | | 122,007 | 11,136 | — | — |

III 戸

28 本籍及現住

| | 面積 | 戸 數 | | 本 籍 人 口 | | | 現 住 人 口 | | |
|--------|------|--------|--------|---------|--------|---------|---------|--------|---------|
| | | 本 籍 | 現 住 | 男 | 女 | 計 | 男 | 女 | 計 |
| 明治三十五年 | 0.54 | 30,811 | 24,351 | 49,961 | 52,017 | 101,978 | — | — | 96,357 |
| 同 三十六年 | | 31,058 | 27,853 | 50,707 | 52,407 | 103,114 | — | — | 97,548 |
| 同 三十七年 | | 31,244 | 24,882 | 51,116 | 53,029 | 104,145 | 49,351 | 50,243 | 99,594 |
| 同 三十八年 | | 31,497 | 26,702 | 51,270 | 53,665 | 104,935 | 40,834 | 51,605 | 92,439 |
| 同 三十九年 | | 31,776 | 27,775 | 52,131 | 54,280 | 106,411 | 51,406 | 52,148 | 103,554 |
| 同 四十年 | | 31,973 | 28,605 | 53,210 | 55,760 | 108,970 | 53,316 | 54,143 | 107,459 |
| 同 四十一年 | | 32,270 | 28,613 | 53,789 | 56,333 | 110,122 | 53,570 | 55,112 | 108,682 |
| 同 四十二年 | | 32,740 | 28,782 | 54,884 | 56,612 | 111,496 | 54,869 | 55,642 | 110,511 |
| 同 四十三年 | | 32,831 | 30,151 | 55,392 | 57,701 | 113,093 | 55,871 | 57,948 | 113,819 |
| 同 四十四年 | | 33,103 | 30,323 | 56,138 | 58,098 | 114,236 | 58,766 | 58,399 | 117,165 |
| 大正元年 | | 33,445 | 36,342 | 58,331 | 58,428 | 116,759 | 61,212 | 62,981 | 123,893 |
| 同 二年 | 0.64 | 33,544 | 37,592 | 58,379 | 59,862 | 118,241 | 63,295 | 63,972 | 127,267 |
| 同 三年 | | 33,864 | 37,732 | 58,903 | 60,835 | 119,738 | 63,520 | 65,140 | 128,660 |
| 同 四年 | | 34,348 | 38,414 | 60,294 | 61,993 | 122,287 | 68,959 | 68,088 | 137,047 |
| 同 五年 | | 34,552 | 38,229 | 60,742 | 62,338 | 123,080 | 67,908 | 68,584 | 136,492 |
| 同 六年 | | 34,662 | 38,549 | 61,369 | 62,843 | 124,212 | 71,551 | 68,473 | 140,024 |
| 同 七年 | | 30,817 | 39,210 | 61,691 | 62,285 | 123,976 | 78,596 | 77,683 | 156,279 |
| 同 八年 | | 31,445 | 37,175 | 61,893 | 63,412 | 125,305 | 79,562 | 79,392 | 158,954 |
| 同 九年 | | 31,119 | 29,397 | 62,905 | 63,965 | 126,870 | 60,368 | 66,901 | 127,269 |
| 同 十年 | | 31,152 | 29,782 | 63,064 | 65,020 | 128,084 | 63,561 | 65,379 | 128,940 |
| 同 十一年 | | 31,206 | 30,067 | 63,582 | 65,358 | 128,940 | 64,356 | 66,223 | 130,579 |
| 同 十二年 | | 31,480 | 31,406 | 64,713 | 65,891 | 130,604 | 67,292 | 68,996 | 136,288 |
| 同 十三年 | | 31,931 | 31,776 | 65,791 | 66,648 | 132,439 | 68,010 | 70,084 | 138,094 |
| 同 十四年 | 1.08 | 33,052 | 32,578 | 68,710 | 69,665 | 138,375 | 73,300 | 74,651 | 147,951 |

口

戸口累年比較

| 每年增加實數 | | | | 每年增加歩合 (百=付) | | | | 本籍人口百=付現住人口 | 女百=付男 | | 現住戸數百=付現住人口 | 一方里現住人口 |
|--------|--------|---------|-------|--------------|-------|---------|-------|-------------|-------|------|-------------|---------|
| 本籍人口 | 現住人口 | 本籍戸數 | 現住戸數 | 本籍人口 | 現住人口 | 本籍戸數 | 現住戸數 | | 本籍人口 | 現住人口 | | |
| 1,042 | 189 | 17 | — | 1.03 | 0.20 | 0.06 | — | 94 | 96 | — | 3.96 | 150,557 |
| 1,136 | 1,191 | 247 | 3,502 | 1.11 | 1.24 | 0.80 | 14.38 | 95 | 97 | — | 3.50 | 152,419 |
| 1,031 | 2,046 | 186 | 2,971 | 1.00 | 2.10 | 0.60 | 10.67 | 96 | 96 | 98 | 4.00 | 155,616 |
| 790 | 7,155 | 253 | 1,820 | 0.75 | 2.19 | 0.81 | 7.31 | 88 | 96 | 79 | 3.46 | 144,436 |
| 1,476 | 11,115 | 279 | 1,973 | 1.40 | 12.02 | 0.89 | 4.01 | 97 | 96 | 99 | 3.73 | 161,803 |
| 2,559 | 3,905 | 197 | 830 | 2.40 | 3.77 | 0.62 | 2.98 | 99 | 95 | 99 | 3.76 | 167,905 |
| 1,152 | 1,223 | 297 | 8 | 1.06 | 1.14 | 0.93 | 0.03 | 99 | 95 | 97 | 3.80 | 169,816 |
| 1,374 | 1,829 | 467 | 169 | 1.25 | 1.66 | 1.43 | 0.59 | 99 | 97 | 99 | 3.84 | 172,673 |
| 1,597 | 5,308 | 91 | 1,369 | 1.43 | 4.82 | 0.28 | 4.76 | 102 | 96 | 96 | 2.84 | 180,967 |
| 1,143 | 1,346 | 342 | 172 | 1.01 | 1.16 | 1.04 | 0.57 | 103 | 97 | 101 | 3.86 | 183,070 |
| 2,523 | 6,728 | 342 | 6,019 | 2.21 | 5.74 | 1.03 | 19.85 | 106 | 98 | 98 | 3.41 | 193,583 |
| 1,482 | 3,374 | 99 | 1,250 | 1.27 | 2.72 | 0.29 | 3.44 | 112 | 98 | 99 | 3.39 | 198,555 |
| 1,497 | 1,393 | 320 | 140 | 1.27 | 1.09 | 0.95 | 0.37 | 107 | 97 | 98 | 3.41 | 201,931 |
| 2,549 | 8,387 | 484 | 682 | 2.13 | 6.52 | 1.43 | 1.81 | 112 | 97 | 101 | 3.57 | 214,136 |
| 793 | 555 | 204 | 185 | 0.65 | 0.40 | 0.59 | 0.48 | 111 | 97 | 99 | 3.57 | 213,269 |
| 1,132 | 3,532 | 110 | 320 | 0.92 | 2.59 | 0.32 | 0.84 | 113 | 98 | 105 | 3.63 | 218,788 |
| — 236 | 16,255 | — 3,845 | 661 | — 0.19 | 11.61 | — 11.00 | 1.71 | 126 | 99 | 101 | 3.99 | 244,186 |
| 1,329 | 2,675 | 628 | 2,035 | 1.07 | 1.71 | 2.04 | 5.19 | 127 | 98 | 100 | 4.28 | 248,366 |
| 1,565 | 31,685 | 326 | 7,778 | 1.25 | 19.93 | 1.04 | 85.23 | 100 | 98 | 90 | 4.33 | 193,858 |
| 1,214 | 1,671 | 33 | 385 | 0.96 | 1.31 | 0.10 | 1.31 | 101 | 97 | 103 | 4.33 | 201,469 |
| 856 | 1,639 | 54 | 285 | 0.07 | 1.27 | 0.02 | 0.09 | 101 | 97 | 97 | 4.34 | 204,029 |
| 1,664 | 5,709 | 274 | 1,339 | 1.29 | 4.37 | 0.87 | 4.45 | 104 | 102 | 98 | 4.34 | 212,950 |
| 1,835 | 1,806 | 451 | 370 | 1.39 | 1.31 | 1.41 | 1.16 | 104 | 99 | 97 | 4.35 | 215,772 |
| 5,939 | 9,857 | 1,121 | 802 | 4.48 | 7.14 | 3.39 | 2.46 | 107 | 99 | 98 | 4.54 | 136,992 |

29 本 籍 人 口 竝

| | 本籍戸數 | 本 籍 人 口 | | | 現住戸數 | 現 男 |
|-------|--------|---------|--------|---------|--------|--------|
| | | 男 | 女 | 計 | | |
| 一 月 | 31,968 | 65,996 | 66,835 | 132,831 | 43,758 | 82,548 |
| 二 月 | 32,007 | 66,106 | 66,954 | 133,060 | 43,784 | 82,605 |
| 三 月 | 32,063 | 66,277 | 67,121 | 133,398 | 43,846 | 82,729 |
| 四 月 | 32,805 | 68,174 | 69,130 | 137,304 | 44,568 | 84,865 |
| 五 月 | 32,835 | 68,248 | 69,284 | 137,532 | 44,583 | 84,853 |
| 六 月 | 32,860 | 68,258 | 69,278 | 137,536 | 44,581 | 84,863 |
| 七 月 | 32,901 | 68,266 | 69,291 | 137,557 | 44,611 | 84,895 |
| 八 月 | 32,936 | 68,346 | 69,363 | 137,709 | 44,639 | 84,896 |
| 九 月 | 33,001 | 68,479 | 69,472 | 137,951 | 44,668 | 84,994 |
| 十 月 | 33,024 | 68,517 | 69,511 | 138,028 | 44,665 | 84,994 |
| 十 一 月 | 33,042 | 68,602 | 69,586 | 138,188 | 44,695 | 85,039 |
| 十 二 月 | 33,052 | 68,710 | 69,665 | 138,375 | 44,700 | 85,022 |

本表ハ公簿調査ナリ 以下十八表共亦同シ

30 本 籍 戸 數

| | 増 加 戸 數 | | | | 其ノ他ノ増加 |
|-------|---------|------|-----|--------|--------|
| | 入 籍 計 | | | 其ノ他ノ増加 | |
| | 縣内他郡ヨリ | 縣外ヨリ | 計 | | |
| 一 月 | 29 | 21 | 50 | 19 | |
| 二 月 | 32 | 23 | 55 | 19 | |
| 三 月 | 49 | 22 | 71 | 24 | |
| 四 月 | 42 | 26 | 68 | 33 | |
| 五 月 | 28 | 15 | 43 | 23 | |
| 六 月 | 26 | 16 | 42 | 22 | |
| 七 月 | 30 | 22 | 52 | 20 | |
| 八 月 | 30 | 11 | 41 | 23 | |
| 九 月 | 39 | 25 | 64 | 28 | |
| 十 月 | 25 | 18 | 43 | 19 | |
| 十 一 月 | 18 | 13 | 31 | 18 | |
| 十 二 月 | 29 | 10 | 39 | 9 | |
| 計 | 377 | 222 | 599 | 257 | |

現 住 人 口 月 別 大 正 十 四 年

| 住 人 口 | 本籍人口百 ニ付現住人 口 | 現住戸數前 月ニ比シ較 差 | 現住人口前 月ニ比シ較 差 | 女百ニ對スル男 | |
|--------|---------------------|---------------------|---------------------|---------|-------------|
| | | | | 本籍人口 | 現住人口 |
| 女 | 計 | | | | |
| 83,673 | 166,221 | 125.14 | 44 | 108 | |
| 83,732 | 166,337 | 125.02 | 26 | 116 | |
| 83,937 | 166,666 | 124.93 | 62 | 329 | |
| 85,883 | 170,748 | 124.36 | 722 | 4,082 | |
| 85,886 | 170,739 | 124.15 | 15 | 9 | |
| 85,732 | 170,595 | 124.04 | — 2 | — 144 | 98.63 99.02 |
| 85,693 | 170,588 | 124.01 | 30 | 7 | |
| 85,748 | 170,644 | 123.92 | 28 | 56 | |
| 85,791 | 170,785 | 123.80 | 29 | 141 | |
| 85,688 | 170,682 | 123.66 | — 3 | — 103 | |
| 85,718 | 170,757 | 123.57 | 30 | 75 | |
| 85,860 | 170,882 | 123.41 | 5 | 125 | 98.63 99.02 |

増 減 月 別 大 正 十 四 年 中

| 合 計 | 減 少 戸 數 | | | | 其 他 ノ 減 少 | 合 計 |
|-----|---------|-----|-----|-----------|-----------|-----|
| | 送 籍 計 | | | 其 他 ノ 減 少 | | |
| | 縣内他郡へ | 縣外へ | 計 | | | |
| 69 | 7 | 19 | 26 | 6 | 32 | |
| 74 | 5 | 22 | 27 | 8 | 35 | |
| 95 | 3 | 26 | 29 | 10 | 39 | |
| 101 | 9 | 18 | 27 | 13 | 40 | |
| 66 | 6 | 23 | 29 | 7 | 36 | |
| 64 | 6 | 21 | 27 | 12 | 39 | |
| 72 | 6 | 18 | 24 | 7 | 31 | |
| 64 | 4 | 12 | 16 | 13 | 29 | |
| 92 | 2 | 14 | 16 | 11 | 27 | |
| 62 | 7 | 24 | 31 | 8 | 39 | |
| 49 | 5 | 20 | 25 | 6 | 31 | |
| 48 | 7 | 21 | 28 | 10 | 38 | |
| 856 | 67 | 238 | 305 | 111 | 416 | |

31 本籍人

| | 出生 | | | 入 | | | 縣男 |
|-----|-------|-------|-------|--------|-------|-------|-----|
| | 男 | 女 | 計 | 縣內他郡ヨリ | | | |
| | | | | 男 | 女 | 計 | |
| 一月 | 295 | 247 | 542 | 81 | 91 | 172 | 43 |
| 二月 | 208 | 206 | 414 | 60 | 95 | 155 | 46 |
| 三月 | 216 | 220 | 436 | 111 | 131 | 242 | 45 |
| 四月 | 196 | 149 | 345 | 121 | 123 | 244 | 63 |
| 五月 | 160 | 139 | 299 | 65 | 97 | 162 | 33 |
| 六月 | 109 | 113 | 222 | 69 | 86 | 155 | 28 |
| 七月 | 121 | 111 | 232 | 65 | 83 | 148 | 36 |
| 八月 | 125 | 121 | 246 | 71 | 91 | 162 | 22 |
| 九月 | 165 | 152 | 317 | 71 | 105 | 176 | 50 |
| 十月 | 161 | 175 | 336 | 62 | 77 | 139 | 50 |
| 十一月 | 184 | 193 | 377 | 52 | 66 | 118 | 32 |
| 十二月 | 214 | 197 | 411 | 80 | 105 | 185 | 20 |
| 計 | 2,154 | 2,023 | 4,177 | 908 | 1,150 | 2,058 | 468 |

32 本籍人

| | 死亡 | | | 送 | | | 縣男 |
|-----|-------|-------|-------|--------|-----|-----|-----|
| | 男 | 女 | 計 | 縣內他郡ヨリ | | | |
| | | | | 男 | 女 | 計 | |
| 一月 | 144 | 121 | 265 | 18 | 34 | 52 | 52 |
| 二月 | 116 | 141 | 257 | 22 | 36 | 58 | 66 |
| 三月 | 118 | 143 | 261 | 10 | 40 | 50 | 73 |
| 四月 | 125 | 127 | 252 | 27 | 42 | 69 | 48 |
| 五月 | 117 | 100 | 217 | 13 | 44 | 57 | 54 |
| 六月 | 122 | 121 | 243 | 15 | 45 | 60 | 59 |
| 七月 | 139 | 132 | 271 | 17 | 26 | 43 | 58 |
| 八月 | 103 | 107 | 210 | 7 | 25 | 32 | 28 |
| 九月 | 116 | 141 | 257 | 8 | 41 | 49 | 29 |
| 十月 | 147 | 145 | 292 | 19 | 32 | 51 | 69 |
| 十一月 | 132 | 136 | 268 | 15 | 26 | 41 | 36 |
| 十二月 | 117 | 132 | 249 | 22 | 45 | 67 | 67 |
| 計 | 1,456 | 1,546 | 3,042 | 193 | 436 | 629 | 639 |

口增加 大正十四年中

| 外女 | 籍計 | | | 合計 | | | |
|-----|-------|-------|-------|-------|-------|-------|-------|
| | 計 | 男 | 女 | 計 | 男 | 女 | |
| | | | | | | | 計 |
| 76 | 119 | 124 | 167 | 291 | 419 | 414 | 833 |
| 71 | 117 | 106 | 166 | 272 | 314 | 372 | 686 |
| 80 | 125 | 156 | 211 | 367 | 372 | 431 | 803 |
| 103 | 166 | 184 | 226 | 410 | 380 | 375 | 755 |
| 52 | 85 | 98 | 149 | 247 | 258 | 386 | 644 |
| 47 | 75 | 97 | 133 | 230 | 206 | 246 | 452 |
| 67 | 103 | 101 | 150 | 251 | 222 | 261 | 483 |
| 42 | 64 | 93 | 133 | 226 | 218 | 254 | 472 |
| 75 | 125 | 121 | 180 | 301 | 286 | 332 | 618 |
| 62 | 112 | 112 | 139 | 251 | 273 | 614 | 587 |
| 62 | 94 | 84 | 128 | 212 | 268 | 321 | 589 |
| 46 | 66 | 100 | 151 | 251 | 314 | 348 | 662 |
| 783 | 1,251 | 1,376 | 1,933 | 3,309 | 3,530 | 4,054 | 7,584 |

口減少 大正十四年中

| 外女 | 籍計 | | | 合計 | | | |
|-----|-------|-----|-------|-------|-------|-------|-------|
| | 計 | 男 | 女 | 計 | 男 | 女 | |
| | | | | | | | 計 |
| 72 | 124 | 70 | 106 | 176 | 214 | 227 | 441 |
| 76 | 142 | 88 | 112 | 200 | 204 | 253 | 457 |
| 81 | 154 | 83 | 121 | 204 | 201 | 264 | 465 |
| 67 | 115 | 75 | 109 | 184 | 200 | 236 | 436 |
| 88 | 142 | 67 | 132 | 199 | 184 | 232 | 416 |
| 86 | 145 | 74 | 131 | 205 | 196 | 252 | 448 |
| 90 | 148 | 75 | 116 | 191 | 214 | 248 | 462 |
| 50 | 78 | 35 | 75 | 110 | 138 | 182 | 320 |
| 41 | 70 | 37 | 82 | 119 | 153 | 223 | 376 |
| 98 | 167 | 88 | 130 | 218 | 235 | 275 | 510 |
| 84 | 120 | 51 | 110 | 161 | 183 | 246 | 429 |
| 92 | 159 | 89 | 137 | 226 | 206 | 269 | 475 |
| 925 | 1,564 | 832 | 1,361 | 2,193 | 2,328 | 2,907 | 5,235 |

33 本籍人口

| | 實 數 | | | | | | 婚 姻 | 離 婚 |
|----------------|-------|-------|-------|-------|-------|-------|-------|-----|
| | 生 產 | | | 死 亡 | | | | |
| | 男 | 女 | 計 | 男 | 女 | 計 | | |
| 大 正 元 年..... | 2,051 | 1,985 | 4,036 | 1,402 | 1,492 | 2,894 | 1,114 | 247 |
| 同 同 二 年..... | 1,883 | 1,768 | 3,651 | 1,153 | 1,264 | 2,417 | 1,409 | 240 |
| 同 同 三 年..... | 1,882 | 1,827 | 3,709 | 1,252 | 1,453 | 2,705 | 1,450 | 251 |
| 同 同 四 年..... | 1,798 | 1,704 | 3,502 | 1,355 | 1,407 | 2,762 | 1,612 | 255 |
| 同 同 五 年..... | 1,790 | 1,635 | 3,425 | 1,396 | 1,563 | 2,959 | 1,347 | 243 |
| 同 同 六 年..... | 1,831 | 1,681 | 3,512 | 1,471 | 1,469 | 2,940 | 1,518 | 256 |
| 同 同 七 年..... | 1,701 | 1,634 | 3,335 | 1,802 | 1,919 | 3,721 | 1,569 | 222 |
| 同 同 八 年..... | 1,722 | 1,675 | 3,397 | 1,512 | 1,586 | 3,098 | 1,522 | 251 |
| 同 同 九 年..... | 2,081 | 1,647 | 3,728 | 1,702 | 1,699 | 3,401 | 1,914 | 246 |
| 同 同 十 年..... | 1,937 | 2,108 | 4,045 | 1,639 | 1,635 | 3,324 | 1,720 | 211 |
| 同 同 十 一 年..... | 1,864 | 1,790 | 3,654 | 1,785 | 1,754 | 3,539 | 1,740 | 223 |
| 同 同 十 二 年..... | 1,901 | 1,855 | 3,756 | 1,668 | 1,701 | 3,369 | 1,717 | 246 |
| 同 同 十 三 年..... | 1,960 | 1,903 | 3,863 | 1,641 | 1,747 | 3,388 | 1,761 | 220 |
| 同 同 十 四 年..... | 2,169 | 2,017 | 4,186 | 1,493 | 1,532 | 3,025 | 1,861 | 249 |

34 本籍人口生產月別 大正十四年

| | 體 性 別 | | | 身 分 | | | |
|----------------|-------|-------|-------|-------|-----|-------|--|
| | 男 | 女 | 計 | 嫡 出 子 | 庶 子 | 私 生 子 | |
| | | | | | | | |
| 一 二 三 月..... | 293 | 247 | 540 | 504 | 16 | 20 | |
| 四 五 六 月..... | 208 | 206 | 414 | 375 | 21 | 18 | |
| 七 八 九 月..... | 216 | 220 | 436 | 407 | 13 | 16 | |
| 十 一 二 月..... | 205 | 145 | 350 | 318 | 19 | 13 | |
| 計 | 164 | 136 | 300 | 274 | 17 | 9 | |
| 一 二 三 月..... | 109 | 113 | 222 | 201 | 10 | 11 | |
| 四 五 六 月..... | 121 | 111 | 232 | 206 | 12 | 14 | |
| 七 八 九 月..... | 125 | 121 | 246 | 232 | 6 | 8 | |
| 十 一 二 月..... | 169 | 153 | 322 | 299 | 10 | 13 | |
| 計 | 161 | 175 | 336 | 299 | 23 | 14 | |
| 一 二 三 月..... | 184 | 193 | 377 | 344 | 20 | 13 | |
| 四 五 六 月..... | 214 | 197 | 411 | 373 | 21 | 17 | |
| 計 | 2,169 | 2,017 | 4,186 | 3,832 | 188 | 166 | |
| 大 正 十 三 年..... | 1,960 | 1,903 | 3,863 | 3,526 | 186 | 151 | |
| 同 同 十 二 年..... | 1,901 | 1,855 | 3,756 | 3,438 | 155 | 163 | |
| 同 同 十 一 年..... | 1,864 | 1,790 | 3,654 | 3,302 | 181 | 171 | |
| 同 同 十 年..... | 1,937 | 2,108 | 4,045 | 3,649 | 192 | 204 | |

動 態 總 覽

| 生 產 死 亡 差 | 指 數 | | | | | | | | |
|-----------|-------------|-------|------|-------------|-------------------|-------|-------|-------------|---------------------|
| | 人 口 千 人 = 付 | | | 生 產 女 百 = 付 | 各 性 人 口 千 = 付 死 亡 | | | 死 亡 女 百 = 付 | 人 口 千 = 付 生 產 死 亡 差 |
| | 生 產 | 婚 姻 | 離 婚 | | 男 | 女 | 計 | | |
| 1,142 | 34.57 | 9.54 | 2.12 | 103.33 | 24.04 | 25.11 | 24.76 | 93.97 | 9.78 |
| 234 | 32.24 | 11.92 | 2.03 | 106.50 | 19.75 | 21.12 | 20.44 | 91.22 | 1.98 |
| 1,004 | 22.59 | 12.11 | 2.10 | 102.45 | 21.26 | 23.89 | 22.59 | 86.17 | 8.34 |
| 740 | 28.64 | 13.10 | 2.09 | 105.52 | 22.47 | 22.70 | 22.59 | 96.30 | 6.05 |
| 467 | 27.83 | 10.94 | 1.97 | 109.48 | 22.98 | 25.06 | 24.03 | 89.32 | 3.79 |
| 577 | 28.27 | 12.22 | 2.06 | 108.92 | 23.97 | 23.38 | 23.62 | 100.14 | 4.65 |
| 386 | 26.90 | 12.66 | 1.79 | 104.10 | 20.21 | 30.81 | 30.00 | 93.99 | 3.11 |
| 305 | 27.11 | 18.34 | 2.00 | 102.80 | 24.43 | 25.01 | 24.64 | 95.33 | 2.43 |
| 627 | 31.75 | 15.09 | 1.94 | 121.35 | 27.05 | 26.56 | 26.81 | 100.18 | 4.94 |
| 726 | 21.58 | 13.43 | 1.65 | 91.82 | 26.06 | 25.92 | 25.95 | 97.27 | 5.63 |
| 67 | 28.34 | 13.50 | 1.73 | 104.13 | 28.07 | 26.85 | 27.81 | 101.77 | 0.52 |
| 387 | 24.93 | 13.15 | 1.88 | 102.48 | 25.78 | 25.82 | 25.79 | 98.05 | 2.96 |
| 475 | 29.17 | 13.30 | 1.66 | 97.09 | 24.94 | 28.55 | 25.58 | 93.93 | 3.59 |
| 1,161 | 30.25 | 12.61 | 1.69 | 107.54 | 21.73 | 21.99 | 21.86 | 97.45 | 8.39 |

35 本籍人口死亡月別 大正十四年

| | 體 性 別 | | | 死 亡 原 因 | | | |
|----------------|-------|-------|-------|---------|-----|-----|--|
| | 男 | 女 | 計 | 病 死 | 自 殺 | 變 死 | |
| | | | | | | | |
| 一 二 三 月..... | 144 | 121 | 265 | 262 | 2 | 1 | |
| 四 五 六 月..... | 116 | 141 | 257 | 254 | 2 | 1 | |
| 七 八 九 月..... | 118 | 143 | 261 | 258 | 2 | 1 | |
| 十 一 二 月..... | 121 | 129 | 250 | 242 | 4 | 4 | |
| 計 | 117 | 99 | 216 | 216 | — | — | |
| 一 二 三 月..... | 122 | 113 | 235 | 230 | 3 | 2 | |
| 四 五 六 月..... | 139 | 129 | 268 | 263 | 2 | 3 | |
| 七 八 九 月..... | 103 | 107 | 210 | 207 | 3 | — | |
| 十 一 二 月..... | 118 | 136 | 254 | 247 | 4 | 3 | |
| 計 | 147 | 145 | 292 | 285 | 4 | 3 | |
| 一 二 三 月..... | 132 | 136 | 268 | 263 | 4 | 1 | |
| 四 五 六 月..... | 116 | 133 | 249 | 242 | 6 | 1 | |
| 計 | 1,493 | 1,532 | 3,025 | 2,969 | 36 | 20 | |
| 大 正 十 三 年..... | 1,641 | 1,747 | 3,388 | 3,319 | 29 | 40 | |
| 同 同 十 二 年..... | 1,668 | 1,701 | 3,369 | 3,268 | 28 | 73 | |
| 同 同 十 一 年..... | 1,785 | 1,754 | 3,539 | 3,483 | 29 | 27 | |
| 同 同 十 年..... | 1,639 | 1,685 | 3,324 | 3,288 | 24 | 12 | |

36 本籍人口婚姻月別 大正十四年

| | 婚姻組數 | | | 婚姻種別 | | | 他管へ送籍 |
|-------|------|--------|-------|-------|-----|-----|-------|
| | 管内 | 他管ヨリ入籍 | 計 | 普通 | 人夫 | 婿養子 | |
| 一月 | 39 | 67 | 106 | 102 | 2 | 2 | 106 |
| 二月 | 42 | 83 | 125 | 115 | 3 | 7 | 125 |
| 三月 | 34 | 80 | 114 | 104 | 2 | 8 | 114 |
| 四月 | 49 | 80 | 129 | 121 | 4 | 4 | 129 |
| 五月 | 40 | 67 | 107 | 101 | 1 | 5 | 107 |
| 六月 | 51 | 58 | 109 | 99 | 6 | 4 | 109 |
| 七月 | 36 | 70 | 106 | 100 | 3 | 3 | 106 |
| 八月 | 34 | 41 | 75 | 71 | 2 | 2 | 75 |
| 九月 | 59 | 73 | 132 | 125 | 4 | 3 | 132 |
| 十月 | 44 | 60 | 104 | 99 | 2 | 3 | 104 |
| 十一月 | 43 | 68 | 111 | 103 | 3 | 5 | 111 |
| 十二月 | 47 | 74 | 121 | 112 | 3 | 6 | 121 |
| 計 | 518 | 821 | 1,339 | 1,252 | 35 | 52 | 1,339 |
| 大正十三年 | 457 | 784 | 1,250 | 1,175 | 30 | 54 | 1,250 |
| 同十二年 | 466 | 737 | 1,203 | 1,107 | 45 | 51 | 1,203 |
| 同十一年 | 483 | 773 | 1,256 | 1,169 | 87 | | 1,256 |
| 同十年 | 510 | 730 | 1,240 | 1,135 | 105 | | 1,240 |
| 同九年 | 589 | 795 | 1,384 | 1,284 | 100 | | 1,384 |

37 本籍人口離婚月別 大正十四年

| | 離婚組數 | | | 離婚種別 | | | | 裁判上ノ離婚 | 他管ヨリ復籍 |
|-------|------|-------|-----|----------|----------|-----|-----|--------|--------|
| | 管内 | 他管へ送籍 | 計 | 妻カ籍ヲ去ルモノ | 夫カ籍ヲ去ルモノ | 同籍内 | 計 | | |
| 一月 | 5 | 11 | 16 | 16 | — | — | 16 | — | |
| 二月 | 8 | 8 | 16 | 15 | 1 | — | 16 | — | |
| 三月 | 9 | 13 | 22 | 22 | — | — | 22 | — | |
| 四月 | 4 | 11 | 15 | 12 | 3 | — | 15 | 1 | |
| 五月 | 8 | 11 | 19 | 16 | 2 | 1 | 19 | — | |
| 六月 | 9 | 8 | 17 | 17 | — | — | 17 | — | |
| 七月 | 6 | 9 | 15 | 14 | — | 1 | 15 | 1 | |
| 八月 | 6 | 5 | 11 | 8 | 2 | 1 | 11 | — | |
| 九月 | 7 | 10 | 17 | 16 | 1 | — | 17 | — | |
| 十月 | 9 | 9 | 18 | 17 | 1 | — | 18 | — | |
| 十一月 | 5 | 8 | 13 | 10 | 3 | — | 13 | 1 | |
| 十二月 | 5 | 10 | 15 | 12 | 2 | 1 | 15 | — | |
| 計 | 81 | 113 | 194 | 165 | 12 | 4 | 181 | 3 | |
| 大正十三年 | 71 | 98 | 169 | 152 | 12 | 5 | 169 | — | |
| 同十二年 | 79 | 97 | 176 | 153 | 22 | 1 | 176 | 4 | |
| 同十一年 | 75 | 98 | 173 | 159 | 10 | 4 | 173 | — | |
| 同十年 | 62 | 89 | 151 | 132 | 15 | 4 | 151 | — | |
| 同九年 | 90 | 116 | 206 | 185 | 19 | 2 | 206 | — | |

38 現住戸數

| | 増加 | | | | | | 其ノ他 |
|-----|--------|------|-------|--------|------|-----|-----|
| | 入寄留 | | | 出寄留復歸 | | | |
| | 管内他郡ヨリ | 縣外ヨリ | 計 | 管内他郡ヨリ | 縣外ヨリ | 計 | |
| 一月 | 62 | 51 | 113 | 15 | 26 | 41 | — |
| 二月 | 52 | 75 | 127 | 19 | 39 | 58 | — |
| 三月 | 104 | 62 | 166 | 27 | 37 | 64 | — |
| 四月 | 111 | 69 | 180 | 24 | 26 | 50 | — |
| 五月 | 54 | 60 | 114 | 14 | 27 | 41 | — |
| 六月 | 38 | 59 | 97 | 8 | 35 | 43 | — |
| 七月 | 60 | 46 | 106 | 11 | 25 | 36 | — |
| 八月 | 41 | 43 | 84 | 8 | 25 | 33 | — |
| 九月 | 69 | 80 | 149 | 11 | 25 | 36 | — |
| 十月 | 48 | 43 | 91 | 14 | 21 | 35 | — |
| 十一月 | 53 | 55 | 108 | 16 | 26 | 42 | — |
| 十二月 | 47 | 44 | 91 | 14 | 25 | 39 | — |
| 計 | 739 | 687 | 1,426 | 181 | 337 | 518 | — |

増減月別 大正十四年中

| 計 | 減少 | | | | | | 其ノ他 | 計 |
|-------|-------|-----|-----|-------|-----|-----|-----|---|
| | 出寄留 | | | 入寄留退去 | | | | |
| | 管内他郡へ | 縣外へ | 計 | 管内他郡へ | 縣外へ | 計 | | |
| 154 | 10 | 49 | 59 | 20 | 31 | 51 | — | |
| 185 | 27 | 77 | 104 | 26 | 30 | 56 | — | |
| 230 | 20 | 66 | 86 | 33 | 49 | 82 | — | |
| 230 | 17 | 72 | 89 | 25 | 46 | 71 | — | |
| 155 | 17 | 60 | 77 | 20 | 43 | 63 | — | |
| 140 | 21 | 59 | 80 | 19 | 43 | 62 | — | |
| 142 | 13 | 49 | 62 | 20 | 30 | 50 | — | |
| 117 | 4 | 35 | 39 | 28 | 22 | 50 | — | |
| 185 | 21 | 63 | 84 | 37 | 35 | 72 | — | |
| 126 | 17 | 46 | 63 | 23 | 43 | 66 | — | |
| 150 | 23 | 39 | 62 | 29 | 29 | 58 | — | |
| 130 | 15 | 51 | 66 | 25 | 34 | 59 | — | |
| 1,944 | 205 | 666 | 871 | 305 | 435 | 740 | — | |

39 現住人

| | 出生 | | | 入留寄 | | | | | | | |
|-----|-----|-----|-----|--------|-------|-------|-------|-------|-------|-------|-------|
| | 男 | 女 | 計 | 縣内他郡ヨリ | | | 縣外ヨリ | | | 寄計 | |
| | | | | 男 | 女 | 計 | 男 | 女 | 計 | 男 | 女 |
| 一月 | 53 | 34 | 87 | 115 | 116 | 231 | 116 | 104 | 220 | 231 | 220 |
| 二月 | 41 | 37 | 78 | 134 | 117 | 251 | 166 | 175 | 341 | 300 | 292 |
| 三月 | 38 | 51 | 89 | 304 | 307 | 611 | 158 | 123 | 281 | 462 | 430 |
| 四月 | 53 | 27 | 80 | 238 | 187 | 425 | 179 | 141 | 320 | 417 | 328 |
| 五月 | 32 | 17 | 49 | 119 | 112 | 231 | 114 | 116 | 230 | 233 | 228 |
| 六月 | 33 | 29 | 62 | 116 | 98 | 214 | 124 | 109 | 233 | 240 | 207 |
| 七月 | 24 | 16 | 40 | 169 | 122 | 291 | 96 | 85 | 181 | 265 | 207 |
| 八月 | 32 | 21 | 53 | 94 | 130 | 224 | 91 | 107 | 198 | 185 | 237 |
| 九月 | 44 | 35 | 79 | 163 | 202 | 365 | 167 | 156 | 323 | 330 | 358 |
| 十月 | 28 | 31 | 59 | 179 | 148 | 327 | 112 | 96 | 208 | 291 | 244 |
| 十一月 | 35 | 37 | 72 | 118 | 185 | 303 | 115 | 113 | 228 | 233 | 298 |
| 十二月 | 33 | 33 | 66 | 97 | 245 | 342 | 97 | 123 | 220 | 194 | 368 |
| 計 | 446 | 368 | 814 | 1,846 | 1,969 | 3,815 | 1,535 | 1,448 | 2,983 | 3,381 | 3,417 |

×印ハ外國人ナリ

40 現住人

| | 死亡 | | | 出寄留退 | | | | | | | |
|-----|-----|-----|-----|-------|-----|-----|-------|-------|-------|-------|-------|
| | 男 | 女 | 計 | 縣内他郡へ | | | 縣外へ | | | 留計 | |
| | | | | 男 | 女 | 計 | 男 | 女 | 計 | 男 | 女 |
| 一月 | 15 | 13 | 28 | 22 | 17 | 39 | 154 | 124 | 278 | 176 | 141 |
| 二月 | 15 | 22 | 37 | 27 | 33 | 60 | 208 | 180 | 388 | 235 | 213 |
| 三月 | 13 | 26 | 39 | 39 | 41 | 80 | 193 | 166 | 359 | 232 | 207 |
| 四月 | 17 | 28 | 45 | 38 | 29 | 67 | 229 | 155 | 384 | 267 | 184 |
| 五月 | 17 | 14 | 31 | 33 | 37 | 70 | 135 | 137 | 272 | 168 | 174 |
| 六月 | 19 | 18 | 37 | 25 | 39 | 64 | 138 | 156 | 294 | 163 | 195 |
| 七月 | 28 | 14 | 42 | 21 | 34 | 55 | 129 | 118 | 247 | 150 | 152 |
| 八月 | 16 | 14 | 30 | 32 | 45 | 77 | 102 | 88 | 190 | 134 | 133 |
| 九月 | 30 | 34 | 64 | 42 | 51 | 93 | 123 | 134 | 257 | 165 | 185 |
| 十月 | 14 | 17 | 31 | 30 | 42 | 72 | 162 | 164 | 326 | 192 | 206 |
| 十一月 | 20 | 24 | 44 | 39 | 40 | 79 | 132 | 123 | 255 | 171 | 163 |
| 十二月 | 11 | 17 | 28 | 27 | 18 | 45 | 170 | 154 | 324 | 197 | 172 |
| 計 | 215 | 241 | 456 | 375 | 426 | 801 | 1,875 | 1,699 | 3,574 | 2,250 | 2,125 |

口増加 大正十四年中

| 計 | 復歸計 | | | | | | | | | 合計 | | |
|-------|--------|-----|-----|------|-----|-------|-------|-----|-------|-------|-------|-------|
| | 縣内他郡ヨリ | | | 縣外ヨリ | | | 計 | | | 男 | 女 | 計 |
| | 男 | 女 | 計 | 男 | 女 | 計 | 男 | 女 | 計 | | | |
| 451 | 31 | 24 | 55 | 45 | 43 | 88 | 76 | 67 | 143 | 360 | 321 | 681 |
| 592 | 25 | 31 | 56 | 65 | 53 | 118 | 90 | 84 | 174 | 431 | 413 | 844 |
| 892 | 19 | 33 | 52 | 56 | 44 | 100 | 75 | 77 | 152 | 575 | 558 | 1,133 |
| 745 | 37 | 38 | 75 | 71 | 56 | 127 | 108 | 94 | 202 | 578 | 449 | 1,027 |
| 461 | 17 | 21 | 38 | 55 | 60 | 115 | 72 | 81 | 153 | 337 | 326 | 663 |
| 447 | 21 | 42 | 63 | 75 | 83 | 158 | 96 | 125 | 221 | 369 | 361 | 730 |
| 472 | 20 | 19 | 39 | 43 | 44 | 87 | 63 | 63 | 126 | 352 | 286 | 638 |
| 422 | 12 | 15 | 27 | 63 | 57 | 120 | 75 | 72 | 147 | 292 | 330 | 622 |
| 688 | 27 | 19 | 46 | 71 | 59 | 130 | 98 | 78 | 176 | 472 | 471 | 943 |
| 535 | 29 | 39 | 68 | 60 | 52 | 113 | 89 | 92 | 181 | 408 | 367 | 775 |
| 531 | 47 | 33 | 80 | 49 | 40 | 89 | 96 | 73 | 169 | 364 | 408 | 772 |
| 562 | 23 | 27 | 50 | 59 | 55 | 114 | 82 | 82 | 164 | 309 | 483 | 792 |
| 6,798 | 308 | 341 | 649 | 712 | 647 | 1,359 | 1,920 | 588 | 2,038 | 4,847 | 4,773 | 9,620 |

口減少 大正十四年中

| 計 | 入寄留退去 | | | | | | | | | 合計 | | |
|-------|-------|-----|-------|-------|-------|-------|-------|-------|-------|-------|-------|-------|
| | 縣内他郡へ | | | 縣外へ | | | 計 | | | 男 | 女 | 計 |
| | 男 | 女 | 計 | 男 | 女 | 計 | 男 | 女 | 計 | | | |
| 317 | 51 | 55 | 106 | 62 | 60 | 122 | 113 | 115 | 228 | 304 | 269 | 573 |
| 448 | 57 | 57 | 114 | 67 | 62 | 129 | 124 | 119 | 243 | 374 | 354 | 728 |
| 439 | 104 | 57 | 161 | 102 | 63 | 165 | 206 | 120 | 326 | 451 | 353 | 804 |
| 451 | 54 | 56 | 110 | 97 | 86 | 183 | 151 | 142 | 293 | 435 | 354 | 789 |
| 342 | 52 | 50 | 102 | 112 | 85 | 197 | 164 | 135 | 299 | 349 | 323 | 672 |
| 358 | 61 | 147 | 208 | 116 | 155 | 271 | 177 | 302 | 479 | 359 | 515 | 874 |
| 302 | 85 | 89 | 174 | 57 | 70 | 127 | 142 | 159 | 301 | 320 | 325 | 645 |
| 267 | 87 | 54 | 141 | 54 | 74 | 128 | 141 | 128 | 269 | 291 | 275 | 566 |
| 350 | 95 | 106 | 201 | 84 | 103 | 187 | 179 | 209 | 388 | 374 | 428 | 802 |
| 398 | 78 | 122 | 200 | 124 | 125 | 249 | 202 | 247 | 449 | 408 | 470 | 878 |
| 334 | 57 | 111 | 168 | 71 | 80 | 151 | 128 | 191 | 319 | 319 | 378 | 697 |
| 369 | 51 | 79 | 130 | 67 | 73 | 140 | 118 | 152 | 270 | 326 | 341 | 667 |
| 4,375 | 832 | 983 | 1,815 | 1,013 | 1,036 | 2,049 | 1,845 | 2,019 | 3,864 | 4,310 | 4,385 | 8,695 |

41 現住人

| | 實 | | | | | | |
|------|-------|-------|-------|-------|-------|-------|-----|
| | 生 | | | 死 | | | 死 |
| | 男 | 女 | 計 | 男 | 女 | 計 | |
| 大正元年 | 1,966 | 1,996 | 3,962 | 1,262 | 1,385 | 2,647 | — |
| 同二年 | 2,171 | 2,040 | 4,211 | 1,122 | 1,295 | 2,417 | — |
| 同三年 | 2,130 | 2,092 | 4,222 | 1,521 | 1,728 | 3,249 | — |
| 同四年 | 1,290 | 1,252 | 2,542 | 1,195 | 1,204 | 2,489 | — |
| 同五年 | 1,617 | 1,515 | 3,132 | 1,223 | 1,435 | 2,658 | 98 |
| 同六年 | 2,025 | 1,851 | 3,876 | 1,698 | 1,656 | 3,354 | 123 |
| 同七年 | 1,499 | 1,475 | 2,974 | 1,578 | 1,772 | 3,350 | 121 |
| 同八年 | 1,546 | 1,519 | 3,065 | 1,321 | 1,369 | 2,690 | 91 |
| 同九年 | 1,778 | 1,695 | 3,473 | 1,611 | 1,654 | 3,265 | 87 |
| 同十年 | 2,034 | 2,007 | 4,041 | 1,673 | 1,746 | 3,419 | 125 |
| 同十一年 | 1,864 | 1,790 | 3,654 | 1,734 | 1,829 | 3,563 | 116 |
| 同十二年 | 2,214 | 2,159 | 4,373 | 1,685 | 1,764 | 3,449 | 115 |
| 同十三年 | 1,717 | 1,641 | 3,358 | 1,477 | 1,626 | 3,103 | 113 |
| 同十四年 | 1,861 | 1,746 | 3,607 | 1,351 | 1,404 | 2,755 | 121 |

42 現住人口生產種類別 大正十四年

| | 體性別 | | | 身分 | | |
|-------|-------|-------|-------|-------|-----|-----|
| | 男 | 女 | 計 | 嫡出子 | 庶子 | 私生子 |
| | 一月 | 258 | 231 | 489 | 459 | 12 |
| 二月 | 176 | 167 | 343 | 315 | 11 | 17 |
| 三月 | 189 | 196 | 385 | 351 | 14 | 20 |
| 四月 | 167 | 127 | 294 | 261 | 20 | 13 |
| 五月 | 132 | 98 | 230 | 208 | 15 | 7 |
| 六月 | 86 | 107 | 193 | 168 | 13 | 12 |
| 七月 | 97 | 89 | 186 | 166 | 11 | 9 |
| 八月 | 104 | 100 | 204 | 188 | 7 | 9 |
| 九月 | 157 | 128 | 285 | 265 | 5 | 15 |
| 十月 | 136 | 146 | 282 | 262 | 11 | 9 |
| 十一月 | 170 | 176 | 346 | 319 | 14 | 13 |
| 十二月 | 189 | 181 | 370 | 335 | 13 | 22 |
| 計 | 1,861 | 1,746 | 3,507 | 3,297 | 146 | 146 |
| 大正十三年 | 1,717 | 1,641 | 3,358 | 3,092 | 119 | 147 |
| 同十二年 | 2,214 | 2,159 | 4,373 | 3,953 | 217 | 203 |
| 同十一年 | 1,864 | 1,790 | 3,654 | 3,302 | 181 | 171 |
| 同十年 | 2,035 | 2,010 | 4,045 | 3,647 | 193 | 205 |

口動態總覽

| 數 | 產 | 指 | | | | |
|-----|-----|-------|--------|--------|--------|--------|
| | | 現住人口 | | 死亡 | | 生產百=付死 |
| | | 千=付生 | 百=付死 | 百=付男 | 百=付女 | |
| — | — | 31.98 | 101.53 | 109.75 | 66.81 | 21.37 |
| — | — | 33.09 | 93.97 | 115.44 | 57.40 | 18.99 |
| — | — | 32.81 | 98.20 | 113.60 | 76.95 | 25.25 |
| — | — | 18.55 | 99.71 | 108.28 | 97.92 | 18.16 |
| 95 | 193 | 24.41 | 93.69 | 117.33 | 84.87 | 19.47 |
| 93 | 216 | 27.68 | 91.41 | 97.53 | 86.53 | 23.95 |
| 96 | 217 | 19.03 | 98.40 | 112.29 | 112.64 | 21.14 |
| 95 | 186 | 19.28 | 98.25 | 103.63 | 87.77 | 16.92 |
| 99 | 186 | 27.29 | 95.53 | 102.67 | 94.02 | 25.65 |
| 87 | 212 | 31.34 | 98.67 | 104.36 | 84.61 | 26.52 |
| 84 | 200 | 27.98 | 96.03 | 105.48 | 97.51 | 27.37 |
| 85 | 200 | 32.09 | 97.52 | 104.65 | 78.87 | 25.31 |
| 96 | 209 | 24.32 | 95.57 | 110.08 | 92.41 | 23.19 |
| 105 | 226 | 21.11 | 96.15 | 129.23 | 76.37 | 16.12 |

43 現住人口死亡種類別 大正十四年

| | 體性別 | | | 死因 | | |
|-------|-------|-------|-------|-------|-----|----|
| | 男 | 女 | 計 | 病死 | 變死 | 自殺 |
| | 一月 | 122 | 103 | 225 | 224 | 1 |
| 二月 | 103 | 134 | 237 | 235 | 1 | 1 |
| 三月 | 101 | 135 | 236 | 234 | 1 | 1 |
| 四月 | 95 | 117 | 212 | 207 | 3 | 2 |
| 五月 | 104 | 84 | 188 | 188 | — | — |
| 六月 | 112 | 102 | 214 | 213 | 1 | — |
| 七月 | 128 | 116 | 244 | 243 | — | 1 |
| 八月 | 99 | 100 | 199 | 197 | 2 | — |
| 九月 | 126 | 129 | 255 | 250 | 4 | 1 |
| 十月 | 122 | 132 | 254 | 249 | 4 | 1 |
| 十一月 | 129 | 117 | 246 | 243 | 2 | 1 |
| 十二月 | 110 | 135 | 245 | 239 | 5 | 1 |
| 計 | 1,351 | 1,404 | 2,755 | 2,722 | 24 | 9 |
| 大正十三年 | 1,477 | 1,626 | 3,103 | 3,069 | 22 | 12 |
| 同十二年 | 1,685 | 1,764 | 3,449 | 3,349 | 28 | 12 |
| 同十一年 | 1,734 | 1,829 | 3,563 | 3,523 | 40 | — |
| 同十年 | 1,673 | 1,746 | 3,419 | 3,383 | 12 | 24 |

44 現 住 人 口

| | 十年未滿 | | | 十年以上 二十年未滿 | | | 二十年以上 三十年未滿 | | | 三十年以上 四十年未滿 | | | 四十年以上 五十年未滿 | | | 五六 |
|--------------|------|-----|-------|---------------|-----|-----|----------------|-----|-----|----------------|-----|-----|----------------|-----|-----|-----|
| | 男 | 女 | 計 | 男 | 女 | 計 | 男 | 女 | 計 | 男 | 女 | 計 | 男 | 女 | 計 | 男 |
| 大正元年..... | 440 | 439 | 879 | 69 | 141 | 210 | 106 | 111 | 217 | 68 | 95 | 163 | 75 | 78 | 153 | 130 |
| 同 二 年..... | 406 | 418 | 824 | 69 | 149 | 218 | 100 | 97 | 197 | 68 | 82 | 150 | 79 | 68 | 147 | 95 |
| 同 三 年..... | 478 | 477 | 955 | 85 | 127 | 212 | 104 | 120 | 224 | 87 | 119 | 206 | 71 | 77 | 148 | 118 |
| 同 四 年..... | 493 | 417 | 910 | 78 | 146 | 224 | 118 | 119 | 237 | 89 | 112 | 201 | 77 | 72 | 149 | 114 |
| 同 五 年..... | 495 | 464 | 959 | 108 | 162 | 270 | 106 | 126 | 232 | 106 | 113 | 219 | 105 | 78 | 183 | 111 |
| 同 六 年..... | 536 | 513 | 1,049 | 114 | 171 | 285 | 121 | 152 | 273 | 76 | 95 | 171 | 108 | 95 | 203 | 111 |
| 同 七 年..... | 596 | 543 | 1,139 | 137 | 236 | 373 | 181 | 210 | 391 | 142 | 173 | 315 | 133 | 115 | 248 | 150 |
| 同 八 年..... | 462 | 395 | 857 | 141 | 191 | 332 | 165 | 143 | 308 | 107 | 114 | 221 | 123 | 111 | 234 | 126 |
| 同 九 年..... | 527 | 494 | 1,021 | 127 | 170 | 297 | 142 | 173 | 315 | 107 | 122 | 229 | 135 | 115 | 250 | 152 |
| 同 十 年..... | 592 | 518 | 1,110 | 130 | 195 | 325 | 178 | 194 | 372 | 86 | 166 | 252 | 128 | 118 | 246 | 162 |
| 同 十 一 年..... | 580 | 536 | 1,116 | 142 | 271 | 413 | 188 | 220 | 408 | 121 | 117 | 238 | 154 | 104 | 258 | 159 |
| 同 十 二 年..... | 507 | 491 | 998 | 157 | 216 | 373 | 177 | 216 | 393 | 116 | 116 | 232 | 139 | 115 | 254 | 180 |
| 同 十 三 年..... | 574 | 538 | 1,112 | 158 | 234 | 392 | 159 | 154 | 313 | 94 | 119 | 213 | 124 | 115 | 239 | 156 |
| 同 十 四 年..... | 498 | 432 | 930 | 132 | 185 | 317 | 174 | 152 | 326 | 90 | 110 | 200 | 131 | 119 | 250 | 135 |

本表ハ埋火葬認許可證下付願書ニ依リ調査セリ

45 現 住 人 口

| | 体 性 別 | | | 身 分 | | |
|----------|-------|----|----|-----|----|-----|
| | 男 | 女 | 計 | 嫡出子 | 庶子 | 私生子 |
| 一 月..... | 7 | 16 | 23 | 18 | 2 | 3 |
| 二 月..... | 9 | 10 | 19 | 16 | — | 3 |
| 三 月..... | 16 | 8 | 24 | 20 | 2 | 2 |
| 四 月..... | 4 | 5 | 9 | 8 | — | 1 |
| 五 月..... | 13 | 3 | 16 | 14 | — | 2 |
| 六 月..... | 5 | 6 | 11 | 8 | — | 3 |
| 七 月..... | 12 | 4 | 16 | 11 | 1 | 4 |
| 八 月..... | 5 | 11 | 16 | 13 | — | 3 |
| 九 月..... | 10 | 12 | 22 | 20 | — | 2 |
| 十 月..... | 13 | 10 | 23 | 18 | — | 5 |

死 亡 年 齡 別

| | 十年以上 十年未滿 | | 六十年以上 七十年未滿 | | 七十年以上 八十年未滿 | | 八十年以上 九十年未滿 | | 九十年以上 | | | 合 計 | | | | |
|-----|--------------|-----|----------------|-----|----------------|-----|----------------|----|-------|-----|---|-----|----|-------|-------|-------|
| | 女 | 計 | 男 | 女 | 計 | 男 | 女 | 計 | 男 | 女 | 計 | 男 | 女 | 計 | | |
| 82 | 212 | 173 | 150 | 323 | 100 | 152 | 252 | 52 | 86 | 138 | 1 | 10 | 11 | 1,214 | 1,314 | 2,385 |
| 78 | 173 | 173 | 140 | 133 | 101 | 141 | 242 | 33 | 76 | 109 | — | 11 | 11 | 1,124 | 1,261 | 2,672 |
| 93 | 211 | 138 | 151 | 289 | 129 | 156 | 285 | 42 | 88 | 130 | 5 | 7 | 12 | 1,257 | 1,415 | 2,698 |
| 91 | 205 | 174 | 153 | 327 | 133 | 176 | 309 | 40 | 84 | 124 | 1 | 11 | 12 | 1,317 | 1,381 | 2,894 |
| 104 | 215 | 161 | 154 | 315 | 132 | 217 | 349 | 46 | 90 | 136 | 3 | 13 | 16 | 1,373 | 1,521 | 2,987 |
| 95 | 206 | 175 | 133 | 308 | 173 | 212 | 385 | 32 | 63 | 95 | 1 | 11 | 12 | 1,447 | 1,540 | 3,987 |
| 114 | 264 | 208 | 212 | 420 | 183 | 260 | 443 | 49 | 103 | 152 | 4 | 16 | 20 | 1,783 | 1,982 | 3,765 |
| 87 | 213 | 167 | 164 | 331 | 156 | 208 | 364 | 24 | 80 | 104 | — | 10 | 10 | 1,471 | 1,665 | 3,974 |
| 108 | 260 | 203 | 158 | 361 | 151 | 214 | 365 | 35 | 74 | 109 | 2 | 9 | 11 | 1,610 | 1,746 | 3,275 |
| 123 | 285 | 192 | 141 | 333 | 171 | 222 | 393 | 32 | 104 | 136 | 2 | 15 | 17 | 1,673 | 2,558 | 3,419 |
| 120 | 279 | 183 | 156 | 339 | 174 | 223 | 397 | 51 | 88 | 139 | 4 | 9 | 13 | 1,756 | 1,844 | 3,600 |
| 112 | 292 | 179 | 169 | 348 | 182 | 224 | 406 | 43 | 92 | 135 | 5 | 13 | 18 | 1,685 | 1,764 | 3,449 |
| 140 | 296 | 199 | 170 | 369 | 181 | 229 | 410 | 47 | 118 | 165 | 5 | 13 | 18 | 1,697 | 1,830 | 3,527 |
| 119 | 254 | 168 | 158 | 326 | 159 | 232 | 391 | 45 | 80 | 125 | 4 | 12 | 16 | 1,536 | 1,699 | 3,135 |

死 産 月 別

大正十四年

| | 体 性 別 | | | 身 分 | | |
|--------------|-------|-----|-----|-----|----|-----|
| | 男 | 女 | 計 | 嫡出子 | 庶子 | 私生子 |
| 十 一 月..... | 10 | 13 | 23 | 20 | — | 3 |
| 十 二 月..... | 17 | 7 | 24 | 18 | — | 6 |
| 計 | 121 | 105 | 226 | 184 | 5 | 37 |
| 大正十三年..... | 113 | 96 | 209 | 177 | 1 | 31 |
| 同 十 二 年..... | 115 | 85 | 200 | 161 | 4 | 35 |
| 同 十 一 年..... | 116 | 84 | 200 | 146 | 1 | 53 |
| 同 十 年..... | 125 | 87 | 212 | 162 | 1 | 49 |

46 現住人口婚姻月別 大正十四年

| | 婚姻組數 | | | 婚姻種別 | | | |
|-------|-------|------|-------|-------|----|-----|-------|
| | 本籍者 | 非本籍者 | 計 | 普通 | 入夫 | 婚養子 | 計 |
| 一月 | 101 | — | 101 | 97 | 2 | 2 | 101 |
| 二月 | 117 | 2 | 119 | 110 | 2 | 7 | 119 |
| 三月 | 108 | 2 | 110 | 100 | 2 | 8 | 110 |
| 四月 | 120 | 4 | 124 | 116 | 4 | 4 | 124 |
| 五月 | 99 | 4 | 103 | 97 | 1 | 5 | 103 |
| 六月 | 104 | 1 | 105 | 95 | 6 | 4 | 105 |
| 七月 | 102 | 1 | 103 | 97 | 3 | 3 | 103 |
| 八月 | 73 | 1 | 74 | 70 | 2 | 2 | 74 |
| 九月 | 130 | 3 | 133 | 126 | 4 | 3 | 133 |
| 十月 | 99 | — | 99 | 94 | 2 | 3 | 99 |
| 十一月 | 106 | 2 | 108 | 100 | 3 | 5 | 108 |
| 十二月 | 118 | 2 | 120 | 111 | 3 | 6 | 120 |
| 計 | 1,277 | 22 | 1,299 | 1,213 | 34 | 52 | 1,299 |
| 大正十三年 | 1,187 | 20 | 1,207 | 1,124 | 29 | 54 | 1,207 |

47 現住人口離婚月別 大正十四年

| | 離婚組數 | | | 離婚種別 | | | |
|-------|------|------|-----|----------|----------|-----|-----|
| | 本籍者 | 非本籍者 | 計 | 妻カ籍ヲ去ルモノ | 夫カ籍ヲ去ルモノ | 同籍内 | 計 |
| 一月 | 16 | — | 16 | 16 | — | — | 16 |
| 二月 | 14 | — | 14 | 14 | — | — | 14 |
| 三月 | 22 | 1 | 23 | 23 | — | — | 23 |
| 四月 | 15 | — | 15 | 12 | 3 | — | 15 |
| 五月 | 19 | — | 19 | 16 | 2 | 1 | 19 |
| 六月 | 16 | 1 | 17 | 17 | — | — | 17 |
| 七月 | 15 | — | 15 | 14 | — | 1 | 15 |
| 八月 | 11 | — | 11 | 8 | 2 | 1 | 11 |
| 九月 | 17 | — | 17 | 16 | 1 | — | 17 |
| 十月 | 18 | 1 | 19 | 17 | 2 | — | 19 |
| 十一月 | 13 | 1 | 14 | 10 | 4 | — | 14 |
| 十二月 | 15 | — | 15 | 12 | 2 | 1 | 15 |
| 計 | 191 | 4 | 195 | 175 | 16 | 4 | 195 |
| 大正十三年 | 164 | 3 | 167 | 149 | 13 | 5 | 167 |

48 大正十四年國勢

| | 世帯數 | | 人 | | | | |
|--------|--------|-----|--------|--------|--------|---------|-------|
| | 普通世帯 | 準世帯 | 計 | 普通世帯 | | | 準 |
| | | | | 男 | 女 | 計 | 男 |
| 第一區 | 4,820 | 34 | 4,854 | 9,584 | 11,028 | 20,612 | 496 |
| 第二區 | 4,213 | 60 | 4,273 | 8,832 | 9,257 | 18,089 | 301 |
| 第三區 | 1,941 | 53 | 1,994 | 4,103 | 4,290 | 8,393 | 459 |
| 第四區 | 4,148 | 77 | 4,225 | 8,619 | 9,174 | 17,793 | 319 |
| 第五區 | 5,741 | 89 | 5,830 | 12,153 | 12,546 | 24,699 | 583 |
| 第六區 | 6,217 | 58 | 6,275 | 13,253 | 13,580 | 26,833 | 398 |
| 第七區 | 4,953 | 12 | 4,965 | 9,840 | 10,814 | 20,654 | 191 |
| 計 | 32,030 | 383 | 32,416 | 66,384 | 70,689 | 137,073 | 2,747 |
| 特別調査 | 39 | — | 39 | — | — | — | — |
| 合計 | 32,455 | — | 32,455 | — | — | — | — |
| 大正九年調査 | 28,894 | 402 | 29,296 | 57,746 | 63,193 | 120,939 | 5,050 |

第一區ニハ彌生町並元野村、第六區ニ元弓取村ヲ合併セリ、第一回國勢調査ニハ左ノ部分ヲ含マス

調査結果

| 世帯 | 計 | 口 | | | 第一回國調ニ比シ増減 | | | 女百ニ對シ男 | 世帯一ニ對スル人口 | |
|-------|-------|--------|--------|---------|------------|--------|-------|--------|-----------|------|
| | | 合計 | | | 人口 | | | | | |
| | | 男 | 女 | 計 | 世帯數 | 男 | 女 | | | 計 |
| 65 | 561 | 10,080 | 11,093 | 21,173 | 989 | 2,615 | 2,102 | 4,717 | 90.87 | 4.36 |
| 506 | 807 | 9,133 | 9,763 | 18,896 | 169 | 648 | 608 | 1,256 | 93.55 | 4.42 |
| 589 | 1,048 | 4,562 | 4,879 | 9,441 | 279 | 598 | 636 | 1,284 | 93.50 | 4.73 |
| 333 | 652 | 8,938 | 9,507 | 18,445 | 314 | 1,073 | 820 | 1,893 | 94.01 | 4.37 |
| 1,688 | 2,271 | 12,736 | 14,234 | 26,970 | 491 | 1,538 | 1,494 | 3,032 | 89.48 | 4.63 |
| 345 | 743 | 13,651 | 13,925 | 27,576 | 578 | 1,504 | 1,418 | 2,922 | 98.03 | 4.39 |
| 152 | 343 | 10,031 | 10,966 | 20,997 | 316 | 868 | 816 | 1,684 | 91.47 | 4.23 |
| 3,678 | 6,425 | 69,131 | 74,367 | 143,498 | 3,136 | 8,844 | 7,944 | 16,788 | 92.96 | 4.43 |
| — | — | 3,914 | 8 | 3,922 | 23 | 1,405 | 減 37 | 1,368 | — | — |
| — | — | 73,045 | 74,375 | 147,420 | 3,159 | 10,249 | 7,907 | 18,156 | 98.21 | 4.54 |
| 3,276 | 8,326 | 62,796 | 66,469 | 129,265 | — | — | — | — | 94.47 | 4.41 |

49 年 齡 及 配 偶

| 年 齡 | 未 婚 | | | 有 配 偶 | | |
|-----------|--------|--------|--------|--------|--------|--------|
| | 男 | 女 | 計 | 男 | 女 | 計 |
| | 1 | 2 | 3 | 4 | 5 | 6 |
| 總 數 | 39,151 | 35,082 | 74,233 | 27,349 | 27,716 | 55,065 |
| 0 — 4 歲 | 8,077 | 7,988 | 16,065 | — | — | — |
| 0 歲 | 1,948 | 1,862 | 3,810 | — | — | — |
| 1 歲 | 1,560 | 1,588 | 3,148 | — | — | — |
| 2 歲 | 1,401 | 1,351 | 2,752 | — | — | — |
| 3 歲 | 1,536 | 1,537 | 3,073 | — | — | — |
| 4 歲 | 1,632 | 1,650 | 3,282 | — | — | — |
| 5 — 9 歲 | 7,116 | 6,896 | 14,012 | — | — | — |
| 5 歲 | 1,641 | 1,616 | 3,257 | — | — | — |
| 6 歲 | 1,306 | 1,329 | 2,635 | — | — | — |
| 7 歲 | 1,265 | 1,232 | 2,497 | — | — | — |
| 8 歲 | 1,483 | 1,320 | 2,803 | — | — | — |
| 9 歲 | 1,421 | 1,399 | 2,820 | — | — | — |
| 10 — 14 歲 | 8,034 | 8,348 | 16,382 | 2 | 16 | 18 |
| 10 歲 | 1,507 | 1,452 | 2,959 | — | — | — |
| 11 歲 | 1,575 | 1,551 | 3,126 | — | — | — |
| 12 歲 | 1,721 | 1,683 | 3,404 | — | — | — |
| 13 歲 | 1,569 | 1,732 | 3,301 | 3 | 3 | 3 |
| 14 歲 | 1,662 | 1,930 | 3,592 | 2 | 13 | 15 |
| 15 — 19 歲 | 8,923 | 8,216 | 17,139 | 60 | 1,212 | 1,272 |
| 15 歲 | 1,871 | 1,975 | 3,846 | 9 | 39 | 48 |
| 16 歲 | 1,895 | 2,018 | 3,913 | 5 | 90 | 95 |
| 17 歲 | 1,851 | 1,764 | 3,615 | 5 | 214 | 219 |
| 18 歲 | 1,807 | 1,539 | 3,346 | 17 | 377 | 394 |
| 19 歲 | 1,499 | 920 | 2,419 | 24 | 492 | 516 |
| 20 — 24 歲 | 4,947 | 2,040 | 6,987 | 1,153 | 4,516 | 5,669 |
| 20 歲 | 1,272 | 684 | 1,956 | 65 | 737 | 802 |
| 21 歲 | 1,119 | 486 | 1,605 | 109 | 875 | 984 |
| 22 歲 | 1,031 | 352 | 1,383 | 198 | 956 | 1,154 |
| 23 歲 | 827 | 304 | 1,131 | 327 | 1,022 | 1,349 |
| 24 歲 | 698 | 214 | 912 | 454 | 926 | 1,380 |

關 係 別 人 口 (國勢調查結果)

| 死 別 | | | 離 別 | | | 總 數 | | |
|-------|--------|--------|-----|-------|-------|--------|--------|---------|
| 男 | 女 | 計 | 男 | 女 | 計 | 男 | 女 | 計 |
| 7 | 8 | 9 | 10 | 11 | 12 | 13 | 14 | 15 |
| 2,084 | 10,207 | 12,291 | 547 | 1,362 | 1,909 | 69,131 | 74,367 | 143,498 |
| — | — | — | — | — | — | 8,077 | 7,933 | 16,065 |
| — | — | — | — | — | — | 1,948 | 1,862 | 3,810 |
| — | — | — | — | — | — | 1,560 | 1,588 | 3,148 |
| — | — | — | — | — | — | 1,401 | 1,351 | 2,752 |
| — | — | — | — | — | — | 1,536 | 1,537 | 3,073 |
| — | — | — | — | — | — | 1,632 | 1,650 | 3,282 |
| — | — | — | — | — | — | 7,116 | 6,896 | 14,012 |
| — | — | — | — | — | — | 1,641 | 1,616 | 3,257 |
| — | — | — | — | — | — | 1,306 | 1,329 | 2,635 |
| — | — | — | — | — | — | 1,265 | 1,232 | 2,497 |
| — | — | — | — | — | — | 1,483 | 1,320 | 2,803 |
| — | — | — | — | — | — | 1,421 | 1,399 | 2,820 |
| — | 3 | 3 | — | 1 | 1 | 8,936 | 8,368 | 16,404 |
| — | — | — | — | — | — | 1,507 | 1,452 | 2,959 |
| — | — | — | — | — | — | 1,575 | 1,551 | 3,126 |
| — | — | — | — | — | — | 1,721 | 1,683 | 3,404 |
| — | — | — | — | — | — | 1,569 | 1,735 | 3,304 |
| — | 3 | 3 | — | 1 | 1 | 1,664 | 1,947 | 3,611 |
| — | 14 | 14 | 4 | 48 | 52 | 8,987 | 9,490 | 18,477 |
| — | — | — | — | 2 | 2 | 1,880 | 20,16 | 3,896 |
| — | 1 | 1 | — | — | — | 1,900 | 2,109 | 4,009 |
| — | 1 | 1 | — | 9 | 9 | 1,856 | 1,988 | 3,844 |
| — | 8 | 8 | 1 | 18 | 19 | 1,825 | 1,942 | 3,767 |
| — | 4 | 4 | 3 | 19 | 22 | 1,526 | 1,435 | 2,961 |
| 11 | 77 | 88 | 22 | 203 | 225 | 6,133 | 6,836 | 12,969 |
| 1 | 13 | 14 | — | 31 | 31 | 1,338 | 1,465 | 2,803 |
| — | 9 | 9 | 1 | 43 | 44 | 1,229 | 1,413 | 2,642 |
| 3 | 21 | 24 | 4 | 44 | 48 | 1,236 | 1,373 | 2,609 |
| 1 | 16 | 17 | 8 | 46 | 54 | 1,163 | 1,388 | 2,551 |
| 6 | 18 | 24 | 9 | 39 | 48 | 1,167 | 1,197 | 2,364 |

49 年 齡 及 配 偶

| 年 齡 | 未 婚 | | | 有 配 偶 | | |
|----------------|-------|-----|-------|-------|-------|-------|
| | 男 | 女 | 計 | 男 | 女 | 計 |
| | 1 | 2 | 3 | 4 | 5 | 6 |
| 25 — 29 歲..... | 1,377 | 579 | 1,956 | 3,631 | 4,290 | 7,921 |
| 25 5 歲..... | 497 | 179 | 676 | 608 | 981 | 1,589 |
| 26 歲..... | 360 | 128 | 488 | 656 | 915 | 1,571 |
| 27 歲..... | 258 | 97 | 355 | 793 | 862 | 1,655 |
| 28 歲..... | 151 | 103 | 254 | 771 | 734 | 1,505 |
| 29 歲..... | 111 | 72 | 183 | 803 | 798 | 1,601 |
| 30 — 34 歲..... | 273 | 274 | 547 | 3,952 | 3,758 | 7,750 |
| 30 歲..... | 88 | 75 | 163 | 855 | 796 | 1,651 |
| 31 歲..... | 64 | 58 | 122 | 806 | 828 | 1,634 |
| 32 歲..... | 37 | 59 | 96 | 765 | 712 | 1,477 |
| 33 歲..... | 46 | 45 | 91 | 808 | 749 | 1,557 |
| 34 歲..... | 38 | 37 | 75 | 758 | 673 | 1,431 |
| 35 — 39 歲..... | 128 | 183 | 311 | 3,874 | 3,521 | 7,395 |
| 35 歲..... | 33 | 39 | 72 | 841 | 746 | 1,587 |
| 36 歲..... | 34 | 31 | 65 | 812 | 769 | 1,581 |
| 37 歲..... | 23 | 44 | 67 | 823 | 701 | 1,524 |
| 38 歲..... | 17 | 38 | 55 | 723 | 645 | 1,368 |
| 39 歲..... | 21 | 31 | 52 | 675 | 660 | 1,335 |
| 40 — 44 歲..... | 102 | 173 | 275 | 3,773 | 3,336 | 7,109 |
| 40 歲..... | 31 | 37 | 68 | 806 | 712 | 1,518 |
| 41 歲..... | 18 | 40 | 58 | 734 | 683 | 1,421 |
| 42 歲..... | 12 | 33 | 45 | 735 | 652 | 1,387 |
| 43 歲..... | 9 | 19 | 28 | 750 | 645 | 1,395 |
| 44 歲..... | 32 | 44 | 76 | 744 | 644 | 1,388 |
| 45 — 49 歲..... | 82 | 153 | 235 | 3,484 | 2,810 | 6,294 |
| 45 歲..... | 25 | 36 | 61 | 693 | 571 | 1,264 |
| 46 歲..... | 18 | 27 | 45 | 647 | 598 | 1,245 |
| 47 歲..... | 17 | 34 | 51 | 743 | 580 | 1,323 |
| 48 歲..... | 16 | 31 | 47 | 732 | 545 | 1,277 |
| 49 歲..... | 6 | 25 | 31 | 669 | 516 | 1,185 |

關 係 別 人 口

(續)

| 死 別 | | | 離 別 | | | 總 數 | | |
|-----|-------|-------|-----|-----|-----|-------|-------|--------|
| 男 | 女 | 計 | 男 | 女 | 計 | 男 | 女 | 計 |
| 7 | 8 | 9 | 10 | 11 | 12 | 13 | 14 | 15 |
| 51 | 165 | 216 | 103 | 163 | 266 | 5,162 | 5,197 | 10,359 |
| 7 | 32 | 39 | 15 | 39 | 54 | 1,127 | 1,231 | 2,358 |
| 7 | 27 | 34 | 17 | 42 | 59 | 1,040 | 1,112 | 2,152 |
| 12 | 32 | 44 | 23 | 28 | 51 | 1,086 | 1,019 | 2,105 |
| 14 | 38 | 52 | 29 | 22 | 51 | 965 | 897 | 1,862 |
| 11 | 36 | 47 | 19 | 32 | 51 | 944 | 938 | 1,882 |
| 80 | 242 | 322 | 65 | 145 | 210 | 4,410 | 4,419 | 8,829 |
| 16 | 43 | 59 | 14 | 30 | 44 | 973 | 944 | 1,917 |
| 18 | 45 | 63 | 13 | 34 | 47 | 901 | 965 | 1,866 |
| 15 | 56 | 71 | 16 | 31 | 47 | 833 | 858 | 1,691 |
| 16 | 49 | 65 | 14 | 34 | 48 | 884 | 877 | 1,761 |
| 15 | 49 | 64 | 8 | 16 | 24 | 819 | 775 | 1,594 |
| 100 | 448 | 548 | 59 | 134 | 193 | 4,161 | 4,285 | 8,447 |
| 17 | 69 | 86 | 11 | 26 | 37 | 902 | 880 | 1,782 |
| 19 | 89 | 108 | 12 | 26 | 38 | 877 | 915 | 1,792 |
| 16 | 84 | 100 | 16 | 30 | 46 | 878 | 859 | 1,737 |
| 20 | 99 | 119 | 9 | 27 | 36 | 769 | 809 | 1,578 |
| 28 | 107 | 135 | 11 | 25 | 36 | 735 | 823 | 1,558 |
| 160 | 676 | 836 | 55 | 156 | 211 | 4,090 | 4,341 | 8,431 |
| 25 | 112 | 137 | 12 | 27 | 39 | 874 | 888 | 1,762 |
| 26 | 120 | 146 | 13 | 33 | 46 | 795 | 876 | 1,671 |
| 37 | 143 | 180 | 9 | 34 | 43 | 793 | 862 | 1,655 |
| 31 | 130 | 161 | 14 | 32 | 46 | 804 | 826 | 1,630 |
| 41 | 171 | 212 | 7 | 30 | 37 | 824 | 889 | 1,713 |
| 181 | 1,062 | 1,243 | 69 | 152 | 221 | 3,816 | 4,177 | 7,993 |
| 32 | 174 | 206 | 11 | 28 | 39 | 761 | 809 | 1,570 |
| 36 | 220 | 256 | 15 | 34 | 49 | 716 | 879 | 1,595 |
| 42 | 191 | 233 | 16 | 26 | 42 | 818 | 831 | 1,649 |
| 30 | 227 | 257 | 6 | 28 | 34 | 784 | 831 | 1,615 |
| 41 | 250 | 291 | 21 | 36 | 57 | 737 | 827 | 1,564 |

49 年齡及配偶

| 年 齡 | 未 婚 | | | 有 配 偶 | | |
|----------------|-----|----|-----|-------|------|------|
| | 男 | 女 | 計 | 男 | 女 | 計 |
| | 1 | 2 | 3 | 4 | 5 | 6 |
| 50 — 54 歲..... | 40 | 97 | 137 | 2507 | 1910 | 4417 |
| 5 0 歲..... | 11 | 19 | 30 | 519 | 403 | 922 |
| 5 1 歲..... | 5 | 21 | 26 | 512 | 468 | 980 |
| 5 2 歲..... | 7 | 25 | 32 | 550 | 396 | 846 |
| 5 3 歲..... | 9 | 14 | 23 | 441 | 326 | 767 |
| 5 4 歲..... | 8 | 18 | 26 | 485 | 317 | 802 |
| 55 — 59 歲..... | 17 | 67 | 84 | 1971 | 1227 | 3198 |
| 5 5 歲..... | 3 | 20 | 23 | 417 | 272 | 689 |
| 5 6 歲..... | 4 | 19 | 23 | 393 | 236 | 629 |
| 5 7 歲..... | 6 | 13 | 19 | 414 | 282 | 696 |
| 5 8 歲..... | 2 | 8 | 10 | 405 | 256 | 661 |
| 5 9 歲..... | 2 | 7 | 9 | 342 | 181 | 523 |
| 60 — 64 歲..... | 14 | 31 | 45 | 1220 | 582 | 1802 |
| 6 0 歲..... | 3 | 12 | 15 | 301 | 162 | 463 |
| 6 1 歲..... | 5 | 9 | 14 | 293 | 157 | 450 |
| 6 2 歲..... | 2 | 6 | 8 | 219 | 103 | 322 |
| 6 3 歲..... | 2 | 2 | 4 | 210 | 94 | 304 |
| 6 4 歲..... | 2 | 2 | 4 | 197 | 66 | 263 |
| 65 — 69 歲..... | 8 | 15 | 23 | 520 | 316 | 1236 |
| 6 5 歲..... | 3 | 3 | 6 | 224 | 73 | 297 |
| 6 6 歲..... | 2 | 3 | 5 | 172 | 70 | 242 |
| 6 7 歲..... | 2 | 3 | 5 | 171 | 73 | 244 |
| 6 8 歲..... | — | 2 | 2 | 205 | 54 | 259 |
| 6 9 歲..... | 1 | 4 | 5 | 148 | 46 | 194 |
| 70 — 74 歲..... | 9 | 11 | 20 | 495 | 172 | 665 |
| 7 0 歲..... | 2 | 2 | 4 | 147 | 46 | 193 |
| 7 1 歲..... | 3 | 5 | 8 | 109 | 59 | 165 |
| 7 2 歲..... | 3 | — | 3 | 101 | 27 | 128 |
| 7 3 歲..... | — | 1 | 1 | 77 | 26 | 103 |
| 7 4 歲..... | 1 | 3 | 4 | 59 | 17 | 76 |

關係別人口

(續)

| 死 別 | | | 離 別 | | | 總 數 | | |
|-----|------|------|-----|-----|-----|------|------|------|
| 男 | 女 | 計 | 男 | 女 | 計 | 男 | 女 | 計 |
| 7 | 8 | 9 | 10 | 11 | 12 | 13 | 14 | 15 |
| 203 | 1208 | 1411 | 58 | 131 | 189 | 2808 | 3346 | 6154 |
| 43 | 199 | 242 | 12 | 28 | 40 | 585 | 649 | 1234 |
| 33 | 266 | 299 | 10 | 24 | 34 | 560 | 779 | 1339 |
| 41 | 252 | 293 | 16 | 24 | 40 | 614 | 697 | 1311 |
| 46 | 221 | 267 | 7 | 29 | 36 | 503 | 590 | 1093 |
| 40 | 270 | 310 | 13 | 26 | 39 | 546 | 631 | 1177 |
| 267 | 1401 | 1568 | 43 | 99 | 142 | 2298 | 2794 | 5092 |
| 53 | 248 | 301 | 8 | 17 | 25 | 481 | 557 | 1038 |
| 45 | 276 | 321 | 8 | 17 | 25 | 450 | 548 | 998 |
| 46 | 344 | 390 | 10 | 31 | 41 | 476 | 670 | 1146 |
| 58 | 282 | 340 | 12 | 16 | 28 | 477 | 562 | 1039 |
| 65 | 251 | 316 | 5 | 18 | 23 | 414 | 457 | 871 |
| 278 | 1191 | 1469 | 26 | 58 | 84 | 1538 | 1832 | 3400 |
| 66 | 244 | 310 | 10 | 14 | 24 | 380 | 432 | 812 |
| 67 | 260 | 327 | 6 | 8 | 14 | 371 | 434 | 805 |
| 51 | 212 | 263 | 1 | 14 | 15 | 273 | 335 | 608 |
| 51 | 233 | 284 | 6 | 9 | 15 | 269 | 338 | 607 |
| 43 | 242 | 285 | 3 | 13 | 16 | 245 | 323 | 568 |
| 269 | 1288 | 1557 | 22 | 41 | 63 | 1219 | 1560 | 2879 |
| 45 | 248 | 293 | 3 | 8 | 11 | 275 | 332 | 607 |
| 54 | 276 | 330 | 5 | 7 | 12 | 233 | 356 | 589 |
| 64 | 234 | 298 | 3 | 8 | 11 | 240 | 318 | 558 |
| 46 | 271 | 317 | 4 | 9 | 13 | 255 | 336 | 591 |
| 60 | 259 | 319 | 7 | 9 | 16 | 216 | 318 | 534 |
| 262 | 1173 | 1435 | 17 | 18 | 35 | 781 | 1374 | 2155 |
| 59 | 237 | 296 | 4 | 7 | 11 | 212 | 292 | 504 |
| 69 | 261 | 330 | 3 | 2 | 5 | 184 | 324 | 508 |
| 48 | 236 | 284 | 3 | 4 | 7 | 155 | 267 | 422 |
| 44 | 245 | 289 | 2 | 2 | 4 | 123 | 274 | 397 |
| 42 | 194 | 236 | 5 | 3 | 8 | 107 | 217 | 324 |

49 年 齡 及 配 偶

| 年 齡 | 未 婚 | | | 有 配 偶 | | |
|----------------|-----|---|----|-------|----|-----|
| | 男 | 女 | 計 | 男 | 女 | 計 |
| | 1 | 2 | 3 | 4 | 5 | 6 |
| 75 - 79 歲..... | 3 | 7 | 10 | 210 | 43 | 253 |
| 75 歲..... | 3 | 3 | 6 | 60 | 7 | 67 |
| 76 歲..... | — | 2 | 2 | 53 | 12 | 65 |
| 77 歲..... | — | 1 | 1 | 37 | 14 | 51 |
| 78 歲..... | — | — | — | 34 | 8 | 42 |
| 79 歲..... | — | 1 | 1 | 26 | 2 | 28 |
| 80 - 84 歲..... | 1 | 4 | 5 | 52 | 5 | 57 |
| 80 歲..... | — | 1 | 1 | 22 | 2 | 24 |
| 81 歲..... | 1 | — | 1 | 17 | 1 | 18 |
| 82 歲..... | — | 1 | 1 | 8 | 1 | 9 |
| 83 歲..... | — | 1 | 1 | 2 | 1 | 3 |
| 84 歲..... | — | 1 | 1 | 3 | — | 3 |
| 85 - 89 歲..... | — | — | — | 5 | — | 5 |
| 85 歲..... | — | — | — | 2 | — | 2 |
| 86 歲..... | — | — | — | 2 | — | 2 |
| 87 歲..... | — | — | — | 1 | — | 1 |
| 88 歲..... | — | — | — | — | — | — |
| 89 歲..... | — | — | — | — | — | — |
| 90 - 94 歲..... | — | — | — | 1 | 1 | 2 |
| 90 歲..... | — | — | — | — | — | — |
| 91 歲..... | — | — | — | — | — | — |
| 92 歲..... | — | — | — | 1 | — | 1 |
| 93 歲..... | — | — | — | — | — | — |
| 94 歲..... | — | — | — | — | 1 | 1 |
| 95 - 99 歲..... | — | — | — | 1 | 1 | 2 |
| 95 歲..... | — | — | — | — | 1 | 1 |
| 96 歲..... | — | — | — | 1 | — | 1 |
| 97 歲..... | — | — | — | — | — | — |
| 98 歲..... | — | — | — | — | — | — |
| 99 歲..... | — | — | — | — | — | — |
| 100 歲..... | — | — | — | — | — | — |
| 102 歲..... | — | — | — | — | — | — |

本表ニハ特別調査ヲ除ク

關 係 . 別 人 口 (續)

| 死 別 | | | 離 別 | | | 總 數 | | |
|-----|-----|-----|-----|----|----|-----|-----|-------|
| 男 | 女 | 計 | 男 | 女 | 計 | 男 | 女 | 計 |
| 7 | 8 | 9 | 10 | 11 | 12 | 13 | 14 | 15 |
| 140 | 784 | 924 | 3 | 10 | 13 | 356 | 844 | 1,200 |
| 28 | 207 | 235 | 1 | 3 | 3 | 91 | 220 | 311 |
| 43 | 218 | 261 | 1 | 2 | 3 | 97 | 234 | 331 |
| 27 | 153 | 180 | — | 3 | 4 | 65 | 171 | 236 |
| 15 | 114 | 129 | 1 | — | 1 | 50 | 122 | 172 |
| 27 | 92 | 119 | — | 2 | 2 | 53 | 97 | 150 |
| 62 | 359 | 421 | — | 3 | 3 | 115 | 371 | 486 |
| 16 | 102 | 118 | — | 1 | 1 | 38 | 106 | 144 |
| 14 | 85 | 99 | — | 1 | 1 | 32 | 87 | 119 |
| 16 | 79 | 95 | — | — | — | 24 | 81 | 105 |
| 6 | 47 | 53 | — | 1 | 1 | 11 | 50 | 61 |
| 7 | 46 | 53 | — | — | — | 10 | 47 | 57 |
| 14 | 83 | 97 | — | — | — | 19 | 83 | 102 |
| 6 | 33 | 39 | — | — | — | 8 | 33 | 41 |
| 2 | 16 | 18 | — | — | — | 4 | 16 | 20 |
| 5 | 12 | 17 | — | — | — | 6 | 12 | 18 |
| — | 11 | 11 | — | — | — | — | 11 | 11 |
| 1 | 11 | 12 | — | — | — | 1 | 11 | 12 |
| 5 | 29 | 34 | 1 | — | 1 | 7 | 30 | 37 |
| 1 | 9 | 10 | — | — | — | 1 | 9 | 10 |
| — | 7 | 7 | — | — | — | — | 7 | 7 |
| 1 | 5 | 6 | — | — | — | 2 | 5 | 7 |
| 3 | 5 | 8 | 1 | — | 1 | 4 | 5 | 9 |
| — | 3 | 3 | — | — | — | — | 4 | 4 |
| 1 | 3 | 4 | — | — | — | 2 | 4 | 6 |
| 1 | 3 | 4 | — | — | — | 1 | 4 | 5 |
| — | — | — | — | — | — | 1 | — | 1 |
| — | — | — | — | — | — | — | — | — |
| — | — | — | — | — | — | — | — | — |
| — | 1 | 1 | — | — | — | — | 1 | 1 |
| — | 1 | 1 | — | — | — | — | 1 | 1 |

50 各區年齡

| | 第一區 | | | 第二區 | | | 第三區 | | | 第四區 | |
|------------|-----|-----|-----|-----|-----|-----|-----|-----|-----|-----|-----|
| | 男 | 女 | 計 | 男 | 女 | 計 | 男 | 女 | 計 | 男 | 女 |
| 0 歲..... | 294 | 290 | 584 | 268 | 212 | 480 | 127 | 118 | 245 | 221 | 223 |
| 1 歲..... | 229 | 218 | 447 | 213 | 202 | 415 | 100 | 90 | 190 | 208 | 203 |
| 2 歲..... | 217 | 196 | 413 | 186 | 181 | 367 | 114 | 96 | 210 | 153 | 169 |
| 3 歲..... | 240 | 241 | 481 | 203 | 185 | 388 | 94 | 82 | 176 | 207 | 181 |
| 4 歲..... | 228 | 242 | 470 | 211 | 202 | 413 | 103 | 107 | 210 | 215 | 192 |
| 5 歲..... | 268 | 160 | 528 | 204 | 201 | 405 | 101 | 113 | 214 | 188 | 189 |
| 6 歲..... | 196 | 174 | 370 | 146 | 169 | 315 | 82 | 92 | 174 | 178 | 172 |
| 7 歲..... | 179 | 184 | 363 | 162 | 160 | 322 | 95 | 74 | 169 | 150 | 145 |
| 8 歲..... | 238 | 198 | 436 | 185 | 191 | 376 | 108 | 82 | 190 | 159 | 160 |
| 9 歲..... | 215 | 232 | 447 | 185 | 186 | 371 | 100 | 109 | 209 | 177 | 148 |
| 1 0 歲..... | 244 | 237 | 481 | 180 | 177 | 357 | 103 | 110 | 213 | 185 | 158 |
| 1 1 歲..... | 248 | 279 | 527 | 205 | 182 | 387 | 106 | 109 | 215 | 207 | 162 |
| 1 2 歲..... | 252 | 271 | 523 | 231 | 229 | 460 | 106 | 113 | 219 | 206 | 209 |
| 1 3 歲..... | 106 | 249 | 455 | 234 | 234 | 468 | 105 | 113 | 218 | 200 | 199 |
| 1 4 歲..... | 244 | 253 | 497 | 217 | 289 | 506 | 99 | 124 | 223 | 230 | 205 |
| 1 5 歲..... | 287 | 277 | 564 | 248 | 318 | 566 | 103 | 141 | 244 | 277 | 247 |
| 1 6 歲..... | 314 | 311 | 625 | 266 | 320 | 586 | 91 | 115 | 206 | 280 | 277 |
| 1 7 歲..... | 263 | 305 | 568 | 259 | 284 | 543 | 100 | 133 | 233 | 246 | 267 |
| 1 8 歲..... | 263 | 244 | 507 | 258 | 266 | 524 | 127 | 125 | 252 | 253 | 278 |
| 1 9 歲..... | 210 | 188 | 398 | 232 | 165 | 398 | 116 | 91 | 207 | 213 | 183 |
| 2 0 歲..... | 163 | 204 | 367 | 209 | 170 | 379 | 108 | 97 | 205 | 178 | 205 |
| 2 1 歲..... | 175 | 211 | 386 | 182 | 191 | 373 | 113 | 89 | 202 | 157 | 166 |
| 2 2 歲..... | 156 | 184 | 340 | 167 | 177 | 344 | 87 | 101 | 188 | 181 | 173 |
| 2 3 歲..... | 129 | 221 | 350 | 167 | 161 | 328 | 95 | 95 | 190 | 165 | 198 |
| 2 4 歲..... | 153 | 171 | 324 | 149 | 169 | 318 | 95 | 61 | 156 | 171 | 187 |
| 2 5 歲..... | 148 | 176 | 324 | 156 | 153 | 309 | 84 | 84 | 168 | 133 | 162 |
| 2 6 歲..... | 134 | 163 | 297 | 134 | 154 | 288 | 73 | 63 | 136 | 135 | 145 |
| 2 7 歲..... | 159 | 163 | 322 | 143 | 127 | 270 | 70 | 67 | 137 | 157 | 143 |
| 2 8 歲..... | 116 | 134 | 250 | 133 | 110 | 243 | 68 | 49 | 117 | 127 | 125 |
| 2 9 歲..... | 141 | 140 | 281 | 116 | 116 | 232 | 47 | 61 | 108 | 134 | 107 |
| 3 0 歲..... | 157 | 134 | 291 | 112 | 123 | 235 | 45 | 62 | 107 | 130 | 127 |
| 3 1 歲..... | 126 | 141 | 267 | 108 | 125 | 233 | 63 | 69 | 132 | 97 | 126 |
| 3 2 歲..... | 135 | 119 | 254 | 95 | 92 | 187 | 53 | 52 | 105 | 98 | 120 |
| 3 3 歲..... | 123 | 135 | 258 | 120 | 111 | 231 | 47 | 59 | 106 | 105 | 113 |
| 3 4 歲..... | 113 | 118 | 231 | 125 | 92 | 217 | 49 | 56 | 105 | 102 | 96 |

別人口 (國勢調査結果)

| 區 | 第五區 | | | 第六區 | | | 第七區 | | | 計 | | | |
|---|-----|-----|-----|-----|-----|-----|-----|-----|-----|-----|-------|-------|-------|
| | 男 | 女 | 計 | 男 | 女 | 計 | 男 | 女 | 計 | 男 | 女 | 計 | |
| 計 | 444 | 351 | 316 | 667 | 389 | 393 | 782 | 298 | 310 | 608 | 1,948 | 1,862 | 3,810 |
| | 411 | 258 | 312 | 570 | 336 | 326 | 662 | 216 | 237 | 453 | 1,560 | 1,588 | 3,148 |
| | 322 | 230 | 220 | 450 | 280 | 277 | 557 | 221 | 212 | 433 | 1,401 | 1,351 | 2,752 |
| | 388 | 255 | 280 | 535 | 320 | 309 | 629 | 217 | 259 | 476 | 1,536 | 1,537 | 3,073 |
| | 407 | 201 | 327 | 618 | 329 | 333 | 662 | 255 | 247 | 502 | 1,632 | 1,650 | 3,282 |
| | 377 | 276 | 264 | 540 | 347 | 341 | 688 | 257 | 248 | 505 | 1,641 | 1,616 | 3,257 |
| | 350 | 238 | 234 | 472 | 264 | 256 | 520 | 202 | 232 | 434 | 1,306 | 1,329 | 2,635 |
| | 295 | 217 | 209 | 426 | 252 | 251 | 503 | 210 | 209 | 419 | 1,265 | 1,232 | 2,497 |
| | 319 | 256 | 204 | 460 | 296 | 279 | 575 | 241 | 206 | 447 | 1,433 | 1,320 | 2,803 |
| | 325 | 264 | 247 | 511 | 283 | 256 | 539 | 197 | 221 | 418 | 1,421 | 1,399 | 2,820 |
| | 343 | 233 | 248 | 481 | 332 | 281 | 613 | 230 | 241 | 471 | 1,507 | 1,452 | 2,959 |
| | 369 | 269 | 272 | 541 | 317 | 309 | 626 | 223 | 238 | 461 | 1,575 | 1,551 | 3,126 |
| | 415 | 292 | 349 | 641 | 358 | 284 | 642 | 276 | 223 | 504 | 1,721 | 1,683 | 3,404 |
| | 399 | 282 | 392 | 674 | 295 | 316 | 611 | 247 | 232 | 479 | 1,569 | 1,735 | 3,304 |
| | 435 | 344 | 507 | 851 | 309 | 339 | 648 | 221 | 230 | 451 | 1,664 | 1,947 | 3,611 |
| | 524 | 375 | 502 | 877 | 322 | 294 | 616 | 268 | 237 | 505 | 1,880 | 2,016 | 3,896 |
| | 557 | 351 | 516 | 867 | 374 | 331 | 705 | 224 | 239 | 463 | 1,900 | 2,109 | 4,009 |
| | 513 | 419 | 441 | 860 | 329 | 311 | 640 | 240 | 247 | 487 | 1,856 | 1,988 | 3,844 |
| | 531 | 369 | 460 | 829 | 347 | 321 | 668 | 208 | 248 | 456 | 1,825 | 1,942 | 3,767 |
| | 396 | 309 | 347 | 656 | 280 | 268 | 548 | 165 | 193 | 358 | 1,526 | 1,435 | 2,961 |
| | 383 | 285 | 340 | 625 | 241 | 268 | 509 | 154 | 181 | 335 | 1,338 | 1,465 | 2,803 |
| | 323 | 249 | 306 | 555 | 214 | 250 | 464 | 139 | 200 | 339 | 1,229 | 1,413 | 2,642 |
| | 354 | 243 | 281 | 526 | 241 | 266 | 507 | 161 | 189 | 350 | 1,235 | 1,373 | 2,609 |
| | 363 | 217 | 247 | 464 | 225 | 278 | 503 | 165 | 188 | 353 | 1,163 | 1,388 | 2,551 |
| | 358 | 227 | 228 | 455 | 220 | 217 | 437 | 152 | 164 | 316 | 1,167 | 1,197 | 2,364 |
| | 295 | 209 | 225 | 424 | 234 | 220 | 454 | 163 | 211 | 374 | 1,127 | 1,231 | 2,358 |
| | 280 | 193 | 227 | 420 | 222 | 203 | 425 | 149 | 157 | 306 | 1,040 | 1,112 | 2,152 |
| | 300 | 208 | 190 | 398 | 206 | 180 | 386 | 143 | 149 | 292 | 1,086 | 1,019 | 2,105 |
| | 252 | 180 | 175 | 355 | 193 | 167 | 360 | 148 | 137 | 285 | 965 | 897 | 1,862 |
| | 241 | 177 | 163 | 340 | 187 | 226 | 413 | 142 | 125 | 267 | 944 | 938 | 1,882 |
| | 257 | 158 | 157 | 315 | 215 | 183 | 398 | 156 | 158 | 314 | 973 | 944 | 1,917 |
| | 223 | 178 | 160 | 338 | 205 | 197 | 402 | 124 | 147 | 271 | 901 | 965 | 1,866 |
| | 218 | 160 | 156 | 316 | 166 | 184 | 350 | 126 | 135 | 261 | 833 | 858 | 1,691 |
| | 218 | 141 | 165 | 306 | 201 | 166 | 367 | 147 | 128 | 275 | 884 | 877 | 1,761 |
| | 198 | 141 | 143 | 284 | 179 | 155 | 334 | 110 | 115 | 225 | 819 | 775 | 1,594 |

50 各區年齡

| | 第一區 | | | 第二區 | | | 第三區 | | | 第四區 | |
|------------|-----|-----|-----|-----|-----|-----|-----|----|-----|-----|-----|
| | 男 | 女 | 計 | 男 | 女 | 計 | 男 | 女 | 計 | 男 | 女 |
| 3 5 歲..... | 106 | 122 | 228 | 115 | 113 | 228 | 57 | 67 | 124 | 116 | 113 |
| 3 6 歲..... | 127 | 130 | 257 | 111 | 114 | 225 | 60 | 52 | 112 | 98 | 133 |
| 3 7 歲..... | 119 | 149 | 268 | 117 | 106 | 223 | 49 | 44 | 93 | 91 | 106 |
| 3 8 歲..... | 108 | 145 | 253 | 98 | 88 | 186 | 32 | 54 | 86 | 109 | 89 |
| 3 9 歲..... | 118 | 115 | 233 | 97 | 107 | 204 | 45 | 49 | 94 | 90 | 111 |
| 4 0 歲..... | 146 | 127 | 273 | 103 | 101 | 204 | 64 | 67 | 131 | 98 | 141 |
| 4 1 歲..... | 126 | 136 | 262 | 82 | 113 | 195 | 52 | 66 | 118 | 88 | 95 |
| 4 2 歲..... | 100 | 124 | 224 | 110 | 111 | 221 | 62 | 57 | 119 | 94 | 118 |
| 4 3 歲..... | 127 | 104 | 231 | 101 | 116 | 217 | 47 | 52 | 99 | 111 | 115 |
| 4 4 歲..... | 121 | 128 | 249 | 111 | 102 | 213 | 55 | 55 | 110 | 103 | 114 |
| 4 5 歲..... | 103 | 121 | 224 | 90 | 115 | 205 | 56 | 50 | 106 | 102 | 98 |
| 4 6 歲..... | 94 | 134 | 228 | 98 | 115 | 213 | 46 | 64 | 110 | 87 | 108 |
| 4 7 歲..... | 113 | 112 | 225 | 93 | 105 | 198 | 57 | 58 | 115 | 97 | 112 |
| 4 8 歲..... | 117 | 122 | 239 | 95 | 117 | 212 | 57 | 66 | 123 | 97 | 131 |
| 4 9 歲..... | 111 | 119 | 230 | 90 | 122 | 212 | 47 | 64 | 111 | 116 | 104 |
| 5 0 歲..... | 86 | 107 | 193 | 81 | 86 | 167 | 37 | 49 | 86 | 67 | 71 |
| 5 1 歲..... | 79 | 110 | 189 | 75 | 110 | 185 | 25 | 45 | 70 | 78 | 119 |
| 5 2 歲..... | 104 | 98 | 202 | 76 | 93 | 169 | 38 | 52 | 90 | 80 | 90 |
| 5 3 歲..... | 66 | 89 | 155 | 59 | 75 | 134 | 37 | 36 | 73 | 80 | 86 |
| 5 4 歲..... | 92 | 98 | 190 | 55 | 73 | 128 | 30 | 27 | 57 | 67 | 81 |
| 5 5 歲..... | 89 | 77 | 163 | 68 | 67 | 135 | 35 | 28 | 63 | 56 | 81 |
| 5 6 歲..... | 69 | 88 | 157 | 45 | 82 | 127 | 33 | 34 | 67 | 63 | 83 |
| 5 7 歲..... | 58 | 114 | 172 | 80 | 90 | 170 | 29 | 47 | 76 | 59 | 92 |
| 5 8 歲..... | 67 | 68 | 135 | 77 | 85 | 162 | 29 | 36 | 65 | 69 | 83 |
| 5 9 歲..... | 56 | 80 | 136 | 52 | 59 | 111 | 28 | 35 | 63 | 60 | 57 |
| 6 0 歲..... | 63 | 74 | 137 | 50 | 57 | 107 | 26 | 27 | 53 | 44 | 57 |
| 6 1 歲..... | 43 | 71 | 114 | 59 | 55 | 114 | 27 | 38 | 65 | 49 | 62 |
| 6 2 歲..... | 44 | 46 | 90 | 36 | 49 | 85 | 21 | 23 | 44 | 33 | 40 |
| 6 3 歲..... | 40 | 59 | 99 | 36 | 39 | 75 | 26 | 17 | 43 | 32 | 49 |
| 6 4 歲..... | 37 | 50 | 87 | 37 | 52 | 89 | 11 | 24 | 35 | 38 | 46 |
| 6 5 歲..... | 42 | 48 | 90 | 32 | 44 | 76 | 19 | 16 | 32 | 42 | 57 |
| 6 6 歲..... | 45 | 52 | 97 | 22 | 49 | 71 | 15 | 31 | 46 | 24 | 41 |
| 6 7 歲..... | 32 | 45 | 77 | 30 | 52 | 82 | 23 | 30 | 53 | 31 | 34 |
| 6 8 歲..... | 40 | 58 | 98 | 32 | 41 | 73 | 9 | 20 | 27 | 31 | 44 |
| 6 9 歲..... | 36 | 63 | 99 | 26 | 40 | 66 | 10 | 27 | 37 | 27 | 33 |

別人口 (國勢調查結果) (續)

| 區 | 第五區 | | | 第六區 | | | 第七區 | | | 計 | | |
|---|-----|-----|-----|-----|-----|-----|-----|-----|-----|-----|-----|-------|
| | 男 | 女 | 計 | 男 | 女 | 計 | 男 | 女 | 計 | 男 | 女 | 計 |
| 計 | 229 | 168 | 397 | 201 | 170 | 371 | 139 | 139 | 278 | 902 | 880 | 1,782 |
| | 231 | 168 | 399 | 181 | 187 | 368 | 132 | 141 | 273 | 907 | 915 | 1,792 |
| | 197 | 169 | 366 | 192 | 177 | 369 | 141 | 120 | 261 | 878 | 859 | 1,737 |
| | 198 | 158 | 356 | 152 | 162 | 314 | 112 | 119 | 231 | 769 | 809 | 1,578 |
| | 201 | 137 | 338 | 144 | 165 | 309 | 104 | 127 | 231 | 735 | 823 | 1,558 |
| | 239 | 148 | 387 | 176 | 166 | 342 | 139 | 128 | 267 | 874 | 888 | 1,762 |
| | 183 | 154 | 337 | 170 | 152 | 322 | 123 | 142 | 265 | 795 | 876 | 1,671 |
| | 212 | 143 | 355 | 150 | 154 | 304 | 134 | 148 | 282 | 793 | 862 | 1,655 |
| | 226 | 145 | 371 | 164 | 157 | 321 | 109 | 126 | 235 | 804 | 826 | 1,630 |
| | 217 | 146 | 363 | 166 | 175 | 341 | 122 | 153 | 275 | 824 | 889 | 1,713 |
| | 200 | 154 | 354 | 138 | 172 | 310 | 118 | 112 | 230 | 761 | 809 | 1,570 |
| | 195 | 127 | 322 | 148 | 152 | 300 | 116 | 146 | 262 | 716 | 879 | 1,595 |
| | 209 | 134 | 343 | 194 | 162 | 356 | 130 | 127 | 257 | 818 | 831 | 1,649 |
| | 228 | 139 | 367 | 145 | 143 | 288 | 134 | 117 | 251 | 784 | 831 | 1,615 |
| | 220 | 142 | 362 | 129 | 143 | 272 | 102 | 133 | 235 | 737 | 827 | 1,564 |
| | 138 | 114 | 252 | 106 | 120 | 226 | 94 | 86 | 180 | 585 | 649 | 1,234 |
| | 197 | 97 | 294 | 114 | 139 | 253 | 92 | 112 | 204 | 560 | 779 | 1,339 |
| | 170 | 110 | 280 | 121 | 132 | 253 | 85 | 109 | 194 | 614 | 697 | 1,311 |
| | 166 | 84 | 250 | 102 | 106 | 208 | 75 | 94 | 169 | 503 | 590 | 1,093 |
| | 148 | 102 | 250 | 111 | 122 | 233 | 89 | 106 | 195 | 546 | 631 | 1,177 |
| | 137 | 86 | 223 | 90 | 103 | 193 | 60 | 89 | 149 | 481 | 557 | 1,038 |
| | 146 | 94 | 240 | 86 | 95 | 181 | 60 | 78 | 138 | 450 | 548 | 998 |
| | 151 | 97 | 248 | 98 | 118 | 216 | 55 | 94 | 149 | 476 | 670 | 1,146 |
| | 152 | 89 | 241 | 80 | 113 | 193 | 66 | 85 | 151 | 477 | 562 | 1,039 |
| | 117 | 90 | 207 | 61 | 78 | 139 | 67 | 69 | 136 | 414 | 457 | 871 |
| | 101 | 62 | 163 | 78 | 87 | 165 | 57 | 59 | 116 | 380 | 432 | 812 |
| | 111 | 74 | 185 | 61 | 74 | 135 | 58 | 57 | 115 | 371 | 434 | 805 |
| | 73 | 48 | 121 | 49 | 67 | 116 | 42 | 50 | 92 | 273 | 335 | 608 |
| | 81 | 42 | 123 | 53 | 53 | 106 | 40 | 65 | 105 | 269 | 338 | 607 |
| | 84 | 35 | 119 | 50 | 60 | 110 | 37 | 36 | 73 | 245 | 323 | 568 |
| | 99 | 37 | 136 | 47 | 59 | 106 | 56 | 63 | 119 | 275 | 332 | 607 |
| | 65 | 45 | 110 | 45 | 63 | 108 | 37 | 60 | 97 | 233 | 356 | 589 |
| | 65 | 41 | 106 | 39 | 57 | 96 | 44 | 53 | 97 | 240 | 318 | 558 |
| | 75 | 45 | 120 | 56 | 56 | 112 | 42 | 57 | 99 | 255 | 336 | 591 |
| | 60 | 40 | 100 | 43 | 61 | 104 | 34 | 46 | 80 | 216 | 318 | 534 |

50 各 區 年 齡

| | 第 一 區 | | | 第 二 區 | | | 第 三 區 | | | 第 四 區 | |
|--------------|--------|--------|--------|-------|-------|--------|-------|-------|-------|-------|-------|
| | 男 | 女 | 計 | 男 | 女 | 計 | 男 | 女 | 計 | 男 | 女 |
| 7 0 歲..... | 32 | 53 | 85 | 31 | 43 | 74 | 13 | 12 | 25 | 39 | 45 |
| 7 1 歲..... | 22 | 50 | 72 | 30 | 47 | 77 | 12 | 19 | 31 | 30 | 41 |
| 7 2 歲..... | 29 | 50 | 79 | 22 | 29 | 51 | 9 | 18 | 27 | 19 | 30 |
| 7 3 歲..... | 20 | 46 | 66 | 23 | 37 | 60 | 8 | 18 | 26 | 18 | 30 |
| 7 4 歲..... | 15 | 35 | 50 | 7 | 36 | 43 | 14 | 13 | 27 | 13 | 23 |
| 7 5 歲..... | 17 | 47 | 64 | 9 | 30 | 39 | 6 | 10 | 16 | 12 | 23 |
| 7 6 歲..... | 12 | 36 | 48 | 13 | 30 | 43 | 4 | 13 | 17 | 17 | 38 |
| 7 7 歲..... | 7 | 27 | 34 | 7 | 25 | 32 | 7 | 11 | 18 | 9 | 15 |
| 7 8 歲..... | 5 | 18 | 23 | 8 | 12 | 20 | 6 | 12 | 18 | 10 | 16 |
| 7 9 歲..... | 11 | 18 | 29 | 8 | 13 | 21 | 3 | 6 | 9 | 5 | 11 |
| 8 0 歲..... | 6 | 15 | 21 | 6 | 18 | 24 | 3 | 9 | 12 | 4 | 16 |
| 8 1 歲..... | 5 | 5 | 10 | 8 | 20 | 28 | 1 | 6 | 7 | 4 | 12 |
| 8 2 歲..... | 8 | 9 | 17 | 2 | 24 | 26 | 1 | 5 | 6 | 3 | 11 |
| 8 3 歲..... | 1 | 6 | 7 | 2 | 9 | 11 | — | 4 | 4 | 1 | 9 |
| 8 4 歲..... | 1 | 3 | 4 | — | 7 | 7 | 2 | 3 | 5 | 1 | 8 |
| 8 5 歲..... | 1 | 2 | 3 | 2 | 8 | 10 | — | 1 | 1 | — | 6 |
| 8 6 歲..... | — | 2 | 2 | 3 | 1 | 4 | — | 3 | 3 | — | 2 |
| 8 7 歲..... | 1 | 2 | 3 | 1 | 3 | 4 | 1 | — | 1 | — | 2 |
| 8 8 歲..... | — | 1 | 1 | — | 3 | 3 | — | 1 | 1 | — | — |
| 8 9 歲..... | 1 | 3 | 4 | — | — | — | — | 1 | 1 | — | 3 |
| 9 0 歲..... | — | 2 | 2 | — | 1 | 1 | 1 | 2 | 3 | — | — |
| 9 1 歲..... | — | 2 | 2 | — | — | — | — | 1 | 1 | — | 1 |
| 9 2 歲..... | 1 | 1 | 2 | — | — | — | — | — | — | 1 | 1 |
| 9 3 歲..... | — | 2 | 2 | 2 | — | 2 | — | 1 | 1 | 1 | 1 |
| 9 4 歲..... | — | — | — | — | — | — | — | — | — | — | — |
| 9 5 歲..... | — | 1 | 1 | — | — | — | — | 1 | 1 | 1 | — |
| 9 6 歲..... | 1 | — | 1 | — | — | — | — | — | — | — | — |
| 1 0 0 歲..... | — | 1 | 1 | — | — | — | — | — | — | — | — |
| 1 0 2 歲..... | — | 1 | 1 | — | — | — | — | — | — | — | — |
| 總 數 | 10,080 | 11,093 | 21,173 | 9,133 | 9,763 | 18,896 | 4,562 | 4,879 | 9,441 | 8,938 | 9,507 |

本表ハ特別調査ヲ含マズ

別 人 口 (國勢調査結果) (續)

| 區 | 第 五 區 | | | 第 六 區 | | | 第 七 區 | | | 計 | | | |
|-----|--------|--------|--------|--------|--------|--------|--------|--------|--------|--------|--------|--------|---------|
| | 計 | 男 | 女 | 計 | 男 | 女 | 計 | 男 | 女 | 計 | 男 | 女 | 計 |
| 84 | 32 | 50 | 82 | 31 | 46 | 77 | 34 | 43 | 77 | 212 | 292 | 504 | |
| 71 | 29 | 57 | 86 | 33 | 61 | 94 | 28 | 49 | 77 | 184 | 324 | 508 | |
| 49 | 26 | 43 | 69 | 28 | 58 | 86 | 22 | 39 | 61 | 155 | 267 | 422 | |
| 57 | 16 | 36 | 52 | 13 | 46 | 59 | 25 | 52 | 77 | 123 | 274 | 397 | |
| 36 | 21 | 39 | 60 | 17 | 34 | 51 | 20 | 37 | 57 | 107 | 217 | 324 | |
| 35 | 19 | 41 | 60 | 17 | 38 | 55 | 11 | 31 | 42 | 91 | 220 | 311 | |
| 55 | 21 | 41 | 62 | 15 | 44 | 59 | 15 | 32 | 47 | 97 | 234 | 331 | |
| 24 | 16 | 31 | 47 | 10 | 36 | 46 | 9 | 26 | 35 | 65 | 171 | 236 | |
| 25 | 9 | 25 | 34 | 8 | 21 | 29 | 4 | 18 | 22 | 50 | 122 | 172 | |
| 16 | 8 | 11 | 19 | 8 | 19 | 27 | 10 | 19 | 29 | 53 | 97 | 150 | |
| 20 | 13 | 12 | 25 | 4 | 20 | 24 | 2 | 16 | 18 | 38 | 106 | 144 | |
| 16 | 4 | 9 | 13 | 9 | 17 | 26 | 1 | 18 | 19 | 32 | 87 | 119 | |
| 14 | 4 | 12 | 16 | 2 | 12 | 14 | 4 | 8 | 12 | 24 | 81 | 105 | |
| 10 | 3 | 7 | 10 | 3 | 7 | 10 | 1 | 8 | 9 | 11 | 50 | 61 | |
| 9 | 1 | 4 | 5 | 1 | 9 | 10 | 4 | 13 | 17 | 10 | 47 | 57 | |
| 6 | 2 | 5 | 7 | 3 | 7 | 10 | — | 4 | 4 | 8 | 33 | 41 | |
| 2 | 1 | 4 | 5 | — | 2 | 2 | — | 2 | 2 | 4 | 16 | 20 | |
| 2 | 2 | 1 | 3 | — | 1 | 1 | 1 | 3 | 4 | 6 | 12 | 18 | |
| — | — | 5 | 5 | — | — | — | — | 1 | 1 | — | 11 | 11 | |
| 3 | — | 1 | 1 | — | 3 | 3 | — | — | — | 1 | 11 | 12 | |
| — | — | 1 | 1 | — | 2 | 2 | — | 1 | 1 | 1 | 9 | 10 | |
| 1 | — | 2 | 2 | — | 1 | 1 | — | — | — | — | 7 | 7 | |
| 2 | — | — | — | — | 3 | 3 | — | — | — | 2 | 5 | 7 | |
| — | — | 1 | 1 | 1 | — | — | — | — | — | 4 | 5 | 9 | |
| — | — | — | — | — | 3 | 3 | — | 1 | 1 | — | 4 | 4 | |
| 1 | — | 1 | 1 | — | — | — | — | 1 | 1 | 1 | 4 | 5 | |
| — | — | — | — | — | — | — | — | — | — | 1 | — | 1 | |
| — | — | — | — | — | — | — | — | — | — | — | 1 | 1 | |
| — | — | — | — | — | — | — | — | — | — | — | 1 | 1 | |
| 總 數 | 18,445 | 12,736 | 14,234 | 26,970 | 13,651 | 13,925 | 27,576 | 10,031 | 10,966 | 20,997 | 69,131 | 74,367 | 143,498 |

51 現住戸口國勢調査結果各町別 大正十四年十月一日

| | 世帯数 | | | 人口 | | |
|-----|-------|-----|-------|--------|--------|--------|
| | 普通世帯 | 準世帯 | 計 | 男 | 女 | 計 |
| 第一區 | 4,820 | 34 | 4,854 | 10,080 | 11,033 | 21,173 |
| 野目町 | 68 | — | 68 | 163 | 157 | 320 |
| 野目町 | 45 | 1 | 46 | 124 | 100 | 224 |
| 野目町 | 48 | — | 48 | 126 | 102 | 228 |
| 野目町 | 42 | — | 42 | 92 | 106 | 198 |
| 野目町 | 47 | 1 | 48 | 105 | 112 | 217 |
| 同泉町 | 60 | — | 60 | 149 | 143 | 292 |
| 同泉町 | 199 | — | 199 | 473 | 457 | 930 |
| 同泉町 | 134 | — | 134 | 314 | 326 | 640 |
| 同泉町 | 55 | — | 55 | 127 | 133 | 260 |
| 同泉町 | 74 | — | 74 | 156 | 153 | 309 |
| 同泉町 | 82 | — | 82 | 154 | 152 | 306 |
| 同泉町 | 73 | — | 73 | 126 | 142 | 268 |
| 同泉町 | 39 | — | 39 | 49 | 73 | 122 |
| 同泉町 | 58 | — | 58 | 57 | 153 | 210 |
| 同泉町 | 22 | — | 22 | 27 | 44 | 71 |
| 同泉町 | 22 | — | 22 | 32 | 40 | 72 |
| 同泉町 | 23 | — | 23 | 38 | 46 | 84 |
| 同泉町 | 14 | — | 14 | 37 | 32 | 69 |
| 同泉町 | 11 | — | 11 | 23 | 15 | 38 |
| 同泉町 | 14 | — | 14 | 25 | 29 | 54 |
| 同泉町 | 13 | — | 13 | 15 | 21 | 36 |
| 同泉町 | 13 | — | 13 | 28 | 26 | 54 |
| 同泉町 | 9 | — | 9 | 19 | 18 | 37 |
| 同泉町 | 21 | — | 21 | 55 | 40 | 95 |
| 同泉町 | 35 | — | 35 | 59 | 69 | 128 |
| 同泉町 | 80 | — | 80 | 115 | 148 | 263 |
| 同泉町 | 90 | — | 90 | 161 | 177 | 338 |
| 同泉町 | 90 | — | 90 | 68 | 429 | 497 |
| 同泉町 | 241 | — | 241 | 510 | 507 | 1,017 |
| 同泉町 | 89 | — | 89 | 159 | 174 | 333 |
| 同泉町 | 38 | — | 38 | 75 | 82 | 157 |
| 同泉町 | 80 | 1 | 81 | 174 | 158 | 332 |

51 現住戸口國勢調査結果各町別 大正十四年十月一日 (續)

| | 世帯数 | | | 人口 | | |
|------|------|-----|-----|-----|-----|-----|
| | 普通世帯 | 準世帯 | 計 | 男 | 女 | 計 |
| 五石町 | 50 | 1 | 51 | 88 | 108 | 196 |
| 五石町 | 78 | — | 78 | 119 | 154 | 273 |
| 五石町 | 48 | 1 | 49 | 75 | 142 | 217 |
| 五石町 | 66 | — | 66 | 121 | 140 | 261 |
| 五石町 | 89 | 4 | 93 | 95 | 321 | 416 |
| 石坂町 | 20 | — | 20 | 49 | 48 | 97 |
| 石坂町 | 39 | — | 39 | 39 | 178 | 217 |
| 石坂町 | 24 | — | 24 | 25 | 133 | 158 |
| 石坂町 | 110 | — | 110 | 216 | 221 | 437 |
| 石坂町 | 51 | 6 | 57 | 116 | 124 | 240 |
| 泉野町 | 101 | — | 101 | 181 | 193 | 374 |
| 泉野町 | 76 | 5 | 81 | 209 | 170 | 379 |
| 泉野町 | 47 | 1 | 48 | 70 | 71 | 141 |
| 泉野町 | 79 | 1 | 80 | 188 | 182 | 370 |
| 泉野町 | 87 | 1 | 88 | 156 | 152 | 308 |
| 同長島町 | 62 | — | 62 | 138 | 147 | 285 |
| 同長島町 | 17 | — | 17 | 31 | 29 | 60 |
| 同長島町 | 13 | — | 13 | 23 | 22 | 45 |
| 同長島町 | 9 | — | 9 | 25 | 29 | 54 |
| 同長島町 | 33 | — | 33 | 59 | 71 | 130 |
| 同長島町 | 23 | — | 23 | 38 | 48 | 86 |
| 同長島町 | 22 | — | 22 | 36 | 36 | 72 |
| 同長島町 | 23 | — | 23 | 45 | 58 | 103 |
| 同長島町 | 12 | — | 12 | 25 | 16 | 41 |
| 同長島町 | 18 | — | 18 | 40 | 37 | 77 |
| 同長島町 | 48 | — | 48 | 88 | 110 | 198 |
| 同長島町 | 36 | — | 36 | 72 | 80 | 152 |
| 同長島町 | 26 | — | 26 | 46 | 48 | 94 |
| 同長島町 | 4 | — | 4 | 9 | 10 | 19 |
| 同長島町 | 46 | — | 46 | 84 | 106 | 190 |
| 同長島町 | 38 | 1 | 39 | 92 | 103 | 195 |
| 同長島町 | 27 | — | 27 | 41 | 47 | 88 |
| 同長島町 | 38 | — | 38 | 76 | 87 | 163 |
| 同長島町 | 57 | — | 57 | 92 | 103 | 195 |
| 同長島町 | 83 | — | 83 | 182 | 177 | 359 |

51 現住戸口國勢調査結果各町別 大正十四年十月一日 (續)

| | 世 帯 數 | | | 人 口 | | |
|-------------|-------|-----|-------|-------|-------|--------|
| | 普通世帯 | 準世帯 | 計 | 男 | 女 | 計 |
| 總 木 一 小 路 | 2 | — | 2 | 5 | 6 | 11 |
| 同 同 同 同 | 3 | — | 3 | 2 | 9 | 11 |
| 同 同 同 同 | 47 | — | 47 | 99 | 108 | 207 |
| 同 同 同 同 | 11 | — | 11 | 28 | 17 | 45 |
| 同 同 同 同 | 14 | — | 14 | 26 | 30 | 56 |
| 同 同 同 同 | 6 | — | 6 | 15 | 14 | 29 |
| 同 同 同 同 | 26 | 1 | 27 | 56 | 54 | 110 |
| 同 同 同 同 | 30 | — | 30 | 55 | 82 | 137 |
| 同 同 同 同 | 13 | — | 13 | 28 | 31 | 59 |
| 同 同 同 同 | 1 | — | 1 | 1 | 3 | 4 |
| 六 斗 林 一 丁 目 | 70 | — | 70 | 183 | 179 | 362 |
| 同 同 同 同 | 166 | — | 166 | 333 | 346 | 679 |
| 同 同 同 同 | 89 | — | 89 | 210 | 191 | 401 |
| 同 同 同 同 | 96 | — | 96 | 192 | 190 | 382 |
| 同 同 同 同 | 40 | 1 | 41 | 91 | 103 | 194 |
| 六 斗 弓 ノ 町 | 36 | — | 36 | 53 | 73 | 126 |
| 同 同 同 同 | 64 | — | 64 | 165 | 165 | 330 |
| 同 同 同 同 | 6 | — | 6 | 10 | 18 | 28 |
| 同 同 同 同 | 153 | — | 154 | 642 | 326 | 968 |
| 同 同 同 同 | 56 | 1 | 57 | 149 | 121 | 270 |
| 十 一 屋 町 | 113 | 6 | 119 | 252 | 253 | 505 |
| 同 同 同 同 | 57 | — | 57 | 136 | 137 | 273 |
| 同 同 同 同 | 21 | — | 21 | 58 | 64 | 122 |
| 同 同 同 同 | 85 | — | 85 | 237 | 275 | 512 |
| 同 同 同 同 | 71 | — | 71 | 191 | 190 | 381 |
| 手 栗 | 15 | — | 15 | 39 | 43 | 82 |
| 第 二 區 | 4,213 | 60 | 4,273 | 9,133 | 9,763 | 18,896 |
| 片 廣 河 大 十 | 105 | 5 | 110 | 390 | 287 | 677 |
| 同 同 同 同 | 123 | 10 | 133 | 345 | 503 | 848 |
| 同 同 同 同 | 89 | 5 | 94 | 235 | 219 | 454 |
| 同 同 同 同 | 120 | 5 | 125 | 238 | 266 | 504 |
| 同 同 同 同 | 185 | 3 | 188 | 428 | 433 | 861 |

51 現住戸口國勢調査結果各町別 大正十四年十月一日 (續)

| | 世 帯 數 | | | 人 口 | | |
|-----------------|-------|-----|-----|-----|-----|-----|
| | 普通世帯 | 準世帯 | 計 | 男 | 女 | 計 |
| 十 三 間 中 町 丁 | 53 | 1 | 54 | 98 | 94 | 192 |
| 同 同 同 同 | 92 | 7 | 99 | 173 | 232 | 405 |
| 同 同 同 同 | 40 | 1 | 41 | 85 | 92 | 177 |
| 同 同 同 同 | 105 | 3 | 108 | 219 | 228 | 447 |
| 同 同 同 同 | 110 | — | 110 | 179 | 212 | 391 |
| 堅 新 同 同 | 143 | 5 | 148 | 389 | 385 | 774 |
| 同 同 同 同 | 118 | — | 118 | 257 | 248 | 505 |
| 同 同 同 同 | 62 | — | 62 | 135 | 141 | 276 |
| 同 同 同 同 | 150 | — | 150 | 369 | 333 | 702 |
| 同 同 同 同 | 35 | — | 35 | 56 | 67 | 123 |
| 同 同 同 同 | 34 | — | 34 | 56 | 76 | 132 |
| 同 同 同 同 | 84 | — | 84 | 148 | 183 | 331 |
| 同 同 同 同 | 63 | 1 | 64 | 89 | 121 | 210 |
| 同 同 同 同 | 30 | — | 30 | 59 | 57 | 116 |
| 同 同 同 同 | 100 | 1 | 101 | 220 | 228 | 448 |
| 上 中 川 除 町 | 43 | 3 | 44 | 86 | 85 | 171 |
| 同 同 同 同 | 124 | 1 | 127 | 258 | 263 | 521 |
| 同 同 同 同 | 112 | — | 112 | 240 | 226 | 466 |
| 同 同 同 同 | 64 | 1 | 65 | 120 | 133 | 253 |
| 同 同 同 同 | 37 | — | 37 | 73 | 94 | 167 |
| 山 田 屋 小 路 一 番 丁 | 12 | — | 12 | 25 | 26 | 51 |
| 同 同 同 同 | 18 | 1 | 19 | 53 | 34 | 87 |
| 同 同 同 同 | 132 | — | 132 | 258 | 259 | 517 |
| 同 同 同 同 | 172 | — | 172 | 337 | 366 | 703 |
| 同 同 同 同 | 152 | — | 152 | 275 | 327 | 602 |
| 川 上 中 下 主 | 86 | — | 86 | 173 | 167 | 340 |
| 同 同 同 同 | 16 | — | 16 | 28 | 33 | 61 |
| 同 同 同 同 | 67 | — | 67 | 138 | 145 | 283 |
| 同 同 同 同 | 72 | — | 72 | 144 | 158 | 302 |
| 同 同 同 同 | 23 | — | 23 | 42 | 48 | 90 |
| 上 本 多 町 一 番 丁 | 15 | — | 15 | 33 | 32 | 65 |
| 同 同 同 同 | 73 | — | 73 | 151 | 172 | 322 |
| 同 同 同 同 | 88 | — | 88 | 184 | 196 | 380 |
| 同 同 同 同 | 33 | 1 | 34 | 79 | 82 | 161 |
| 同 同 同 同 | 1 | — | 1 | 3 | 1 | 4 |

51 現住戸口國勢調査結果各町別 大正十四年十月一日 (續)

| | 世 帯 數 | | | 人 口 | | |
|-------|-------|-----|----|-----|-----|-----|
| | 普通世帯 | 準世帯 | 計 | 男 | 女 | 計 |
| 中本多町一 | 12 | — | 12 | 31 | 21 | 52 |
| 同同二三 | 10 | 1 | 11 | 39 | 24 | 63 |
| 同同四 | 5 | 3 | 8 | 7 | 113 | 120 |
| 同同五 | 26 | 1 | 27 | 45 | 92 | 137 |
| 同同六 | 18 | — | 18 | 35 | 43 | 78 |
| 同同二三 | 22 | — | 22 | 45 | 48 | 93 |
| 同同四 | 25 | 1 | 26 | 63 | 126 | 189 |
| 同同五 | 19 | — | 19 | 49 | 44 | 93 |
| 同同六 | 55 | — | 55 | 117 | 130 | 247 |
| 同同七 | 44 | — | 44 | 94 | 101 | 195 |
| 長新町 | 46 | — | 46 | 86 | 88 | 174 |
| 同同 | 14 | — | 14 | 45 | 33 | 78 |
| 同同 | 48 | — | 48 | 135 | 112 | 247 |
| 同同 | 50 | — | 50 | 106 | 125 | 231 |
| 同同 | 89 | — | 89 | 191 | 201 | 392 |
| 臺所町二三 | 12 | — | 12 | 22 | 35 | 57 |
| 同同四 | 15 | — | 15 | 31 | 37 | 68 |
| 同同五 | 13 | — | 13 | 26 | 26 | 52 |
| 同同六 | 8 | — | 8 | 16 | 14 | 30 |
| 同同七 | 15 | — | 15 | 40 | 41 | 81 |
| 同手平角石 | 17 | — | 17 | 32 | 42 | 74 |
| 同同 | 9 | — | 9 | 20 | 22 | 42 |
| 同同 | 45 | — | 45 | 94 | 101 | 195 |
| 同同 | 77 | — | 77 | 157 | 153 | 310 |
| 同同 | 48 | — | 48 | 94 | 101 | 195 |
| 上下川同 | 25 | — | 25 | 57 | 51 | 108 |
| 同同 | 49 | — | 49 | 123 | 116 | 239 |
| 同同 | 52 | — | 52 | 116 | 118 | 234 |
| 同同 | 24 | — | 24 | 56 | 52 | 108 |
| 同同 | 41 | — | 41 | 77 | 85 | 162 |
| 中野町一 | 8 | — | 8 | 16 | 20 | 36 |
| 同同二 | 41 | — | 41 | 93 | 95 | 188 |
| 同同三 | 13 | — | 13 | 25 | 27 | 52 |
| 同同 | 37 | — | 37 | 82 | 74 | 156 |

51 現住戸口國勢調査結果各町別 大正十四年十月一日 (續)

| | 世 帯 數 | | | 人 口 | | |
|-------|-------|-----|-------|-------|-------|-------|
| | 普通世帯 | 準世帯 | 計 | 男 | 女 | 計 |
| 第 三 區 | 1,939 | 55 | 1,994 | 4,562 | 4,979 | 9,441 |
| 上野新町 | 179 | 1 | 180 | 424 | 423 | 847 |
| 立野下町 | 158 | 1 | 159 | 374 | 372 | 746 |
| 小松上下 | 67 | — | 67 | 139 | 159 | 298 |
| 同同 | 184 | 7 | 191 | 382 | 373 | 755 |
| 同同 | 128 | 2 | 130 | 246 | 255 | 501 |
| 元上中 | 15 | — | 15 | 27 | 21 | 48 |
| 同同 | 2 | — | 2 | 7 | 3 | 10 |
| 同同 | 1 | — | 1 | 2 | 3 | 5 |
| 同同 | 46 | 3 | 49 | 68 | 146 | 214 |
| 同同 | 11 | — | 11 | 16 | 26 | 42 |
| 同同 | 44 | 1 | 45 | 78 | 92 | 170 |
| 同同 | 46 | 3 | 49 | 108 | 105 | 213 |
| 同同 | 35 | 12 | 47 | 383 | 607 | 990 |
| 同同 | 7 | — | 7 | 16 | 15 | 31 |
| 同上 | 38 | 7 | 45 | 88 | 80 | 168 |
| 同上 | 16 | 2 | 18 | 26 | 28 | 54 |
| 同上 | 31 | 2 | 33 | 61 | 54 | 115 |
| 同上 | 36 | — | 36 | 77 | 68 | 145 |
| 同上 | 111 | — | 111 | 220 | 157 | 377 |
| 大飛上中 | 36 | — | 36 | 76 | 89 | 165 |
| 同同 | 10 | — | 10 | 22 | 23 | 45 |
| 同同 | 135 | 5 | 140 | 351 | 349 | 700 |
| 同同 | 84 | — | 84 | 218 | 228 | 446 |
| 同同 | 64 | 1 | 65 | 150 | 146 | 296 |
| 山白二 | 21 | — | 21 | 42 | 52 | 94 |
| 同同 | 129 | 4 | 133 | 296 | 285 | 581 |
| 同同 | 16 | 2 | 18 | 34 | 58 | 92 |
| 同同 | 21 | — | 21 | 44 | 42 | 86 |
| 同同 | 20 | — | 20 | 32 | 49 | 81 |
| 同上 | 9 | — | 9 | 16 | 12 | 28 |
| 同上 | 39 | 1 | 40 | 112 | 103 | 215 |
| 同上 | 3 | — | 3 | 7 | 6 | 13 |

51 現住戸口國勢調査結果各町別 大正十四年十月一日 (續)

| | 世 帯 數 | | | 人 口 | | |
|-------|-------|-----|-------|-------|-------|--------|
| | 普通世帯 | 準世帯 | 計 | 男 | 女 | 計 |
| 出羽四番丁 | 11 | — | 11 | 23 | 24 | 47 |
| 同同新上中 | 12 | — | 12 | 41 | 27 | 68 |
| | 36 | — | 36 | 69 | 81 | 150 |
| | 43 | — | 43 | 99 | 104 | 203 |
| | 19 | — | 19 | 32 | 38 | 70 |
| 下一欠原町 | 5 | 1 | 6 | 12 | 10 | 22 |
| 一揚下公 | 31 | — | 31 | 58 | 70 | 128 |
| | 16 | — | 16 | 28 | 35 | 63 |
| | 5 | — | 5 | 14 | 10 | 24 |
| | 14 | — | 14 | 31 | 36 | 67 |
| 中慶匠町 | 4 | — | 4 | 11 | 13 | 24 |
| 一力町 | 1 | — | 1 | 2 | 2 | 4 |
| 第 四 區 | 4,148 | 77 | 4,225 | 8,938 | 9,507 | 18,445 |
| 十四同同 | 61 | 7 | 68 | 151 | 135 | 286 |
| | 53 | 3 | 56 | 129 | 120 | 249 |
| | 40 | 3 | 43 | 86 | 85 | 171 |
| | 17 | 1 | 18 | 36 | 45 | 81 |
| | 22 | 3 | 25 | 67 | 97 | 164 |
| 同上下博 | 37 | — | 37 | 64 | 89 | 153 |
| | 56 | — | 56 | 164 | 131 | 295 |
| | 64 | — | 64 | 223 | 172 | 395 |
| | 110 | 3 | 113 | 270 | 245 | 515 |
| | 65 | 2 | 67 | 154 | 163 | 317 |
| 梅同上下 | 13 | — | 13 | 23 | 27 | 50 |
| | 5 | 1 | 6 | 11 | 13 | 24 |
| | 9 | 1 | 10 | 23 | 17 | 40 |
| | 134 | 2 | 136 | 260 | 249 | 509 |
| | 26 | — | 26 | 47 | 52 | 99 |
| 殿上下中 | 98 | 5 | 103 | 250 | 262 | 512 |
| | 52 | 9 | 61 | 134 | 159 | 293 |
| | 48 | 4 | 52 | 107 | 111 | 218 |
| | 65 | 4 | 69 | 146 | 140 | 286 |

51 現住戸口國勢調査結果各町別 大正十四年十月一日 (續)

| | 世 帯 數 | | | 人 口 | | |
|-------|-------|-----|-----|-----|-----|-----|
| | 普通世帯 | 準世帯 | 計 | 男 | 女 | 計 |
| 尾上下小尻 | 84 | — | 84 | 311 | 254 | 565 |
| | 122 | 1 | 123 | 274 | 276 | 550 |
| | 59 | — | 59 | 94 | 112 | 206 |
| | 11 | — | 11 | 37 | 21 | 58 |
| | 5 | — | 5 | 11 | 8 | 19 |
| 同同賢小 | 43 | — | 43 | 105 | 86 | 191 |
| | 42 | 3 | 45 | 67 | 109 | 176 |
| | 103 | 1 | 104 | 208 | 229 | 437 |
| | 19 | — | 19 | 46 | 43 | 89 |
| | 14 | — | 14 | 27 | 40 | 67 |
| 同同味同 | 35 | — | 35 | 69 | 80 | 149 |
| | 44 | — | 44 | 88 | 111 | 199 |
| | 49 | — | 49 | 92 | 104 | 196 |
| | 132 | 4 | 136 | 263 | 292 | 555 |
| | 32 | — | 32 | 79 | 76 | 155 |
| 同同九橋 | 129 | 3 | 132 | 219 | 245 | 464 |
| | 15 | — | 15 | 22 | 36 | 58 |
| | 27 | — | 27 | 58 | 156 | 214 |
| | 37 | — | 37 | 143 | 99 | 242 |
| | 50 | — | 50 | 31 | 213 | 244 |
| 備淺野 | 122 | — | 122 | 232 | 274 | 506 |
| | 103 | — | 103 | 209 | 214 | 423 |
| | 31 | — | 31 | 76 | 60 | 136 |
| | 56 | — | 56 | 106 | 108 | 214 |
| | 35 | — | 35 | 74 | 76 | 150 |
| 成木兒材 | 51 | — | 51 | 102 | 121 | 223 |
| | 7 | — | 7 | 12 | 16 | 28 |
| | 14 | — | 14 | 35 | 25 | 60 |
| | 61 | 1 | 62 | 143 | 132 | 275 |
| | 70 | — | 70 | 160 | 162 | 322 |
| 同同同同 | 119 | 1 | 120 | 276 | 268 | 544 |
| | 79 | 1 | 80 | 153 | 172 | 325 |
| | 50 | — | 50 | 130 | 104 | 234 |
| | 80 | — | 80 | 167 | 185 | 352 |
| | 65 | — | 65 | 109 | 139 | 248 |

51 現住戸口國勢調査結果各町別 大正十四年十月一日 (續)

| | 世 帯 數 | | | 人 口 | | |
|------|-------|-----|-----|-----|-----|-----|
| | 普通世帯 | 準世帯 | 計 | 男 | 女 | 計 |
| 並井支同 | 144 | 2 | 146 | 296 | 324 | 620 |
| 木下 | 48 | — | 48 | 84 | 91 | 175 |
| 番 | 48 | — | 48 | 75 | 104 | 179 |
| 一 | 38 | — | 38 | 76 | 77 | 153 |
| 二三 | 66 | — | 66 | 128 | 127 | 255 |
| 町丁 | | | | | | |
| 山 | 22 | — | 22 | 41 | 46 | 87 |
| 同 | 115 | 2 | 117 | 202 | 233 | 435 |
| 御 | 20 | — | 20 | 39 | 34 | 73 |
| 裏 | 92 | 2 | 94 | 183 | 213 | 396 |
| | 10 | — | 10 | 21 | 20 | 41 |
| 森同 | 28 | — | 28 | 59 | 54 | 113 |
| 同 | 22 | — | 22 | 41 | 47 | 88 |
| 九 | 30 | — | 30 | 60 | 70 | 130 |
| 柿 | 9 | — | 9 | 27 | 19 | 46 |
| | 58 | — | 58 | 110 | 112 | 222 |
| 火馬 | 12 | — | 12 | 20 | 24 | 44 |
| 同 | 21 | — | 21 | 46 | 47 | 93 |
| 同 | 3 | — | 3 | 5 | 4 | 9 |
| 同 | 2 | — | 2 | 3 | 3 | 6 |
| 同 | 1 | — | 1 | 2 | 5 | 7 |
| 同 | 1 | — | 1 | 3 | 3 | 6 |
| 同 | 12 | — | 12 | 23 | 24 | 47 |
| 同 | 50 | — | 50 | 106 | 119 | 225 |
| 同 | 10 | — | 10 | 21 | 25 | 46 |
| 田 | | | | | | |
| 同 | 13 | — | 13 | 37 | 29 | 66 |
| 同 | 45 | — | 45 | 90 | 100 | 190 |
| 同 | 70 | — | 70 | 163 | 157 | 320 |
| 同 | 76 | — | 76 | 157 | 133 | 290 |
| 同 | 95 | — | 95 | 213 | 217 | 430 |
| 板 | | | | | | |
| 同 | 11 | — | 11 | 21 | 24 | 45 |
| 同 | 6 | — | 6 | 13 | 14 | 27 |

51 現住戸口國勢調査結果各町別 大正十四年十月一日 (續)

| | 世 帯 數 | | | 人 口 | | |
|-------|-------|-----|-------|--------|-------|--------|
| | 普通世帯 | 準世帯 | 計 | 男 | 女 | 計 |
| 第 五 區 | 5,741 | 89 | 5,830 | 12,736 | 4,234 | 26,970 |
| 石南 | 86 | 3 | 89 | 265 | 283 | 548 |
| 浦 | 79 | — | 79 | 241 | 214 | 455 |
| 石 | 31 | 3 | 34 | 244 | 90 | 334 |
| 松 | 52 | 4 | 56 | 131 | 148 | 279 |
| 上下 | 45 | 1 | 46 | 107 | 96 | 203 |
| 堤 | 49 | — | 49 | 182 | 126 | 308 |
| 上下 | 65 | 2 | 67 | 257 | 167 | 424 |
| 袋 | 80 | — | 80 | 195 | 166 | 361 |
| 青 | 27 | 1 | 28 | 102 | 87 | 189 |
| 石 | 126 | 1 | 127 | 266 | 280 | 546 |
| 榮 | 114 | 10 | 124 | 295 | 262 | 557 |
| 同 | 107 | 4 | 111 | 290 | 271 | 561 |
| 同 | 247 | 5 | 252 | 539 | 675 | 1,214 |
| 同 | 112 | — | 112 | 214 | 231 | 445 |
| 同 | 55 | — | 55 | 121 | 101 | 222 |
| 同 | 159 | 2 | 161 | 332 | 323 | 655 |
| 同 | 133 | 4 | 137 | 318 | 295 | 613 |
| 同 | 109 | — | 109 | 178 | 233 | 411 |
| 同 | 96 | 1 | 97 | 187 | 193 | 380 |
| 同 | 126 | 3 | 129 | 257 | 380 | 637 |
| 同 | 19 | — | 19 | 30 | 34 | 64 |
| 同 | 3 | — | 3 | 9 | 10 | 19 |
| 同 | 92 | 1 | 93 | 186 | 263 | 449 |
| 同 | 35 | 1 | 36 | 79 | 77 | 156 |
| 同 | 28 | 1 | 29 | 67 | 72 | 139 |
| 同 | 4 | — | 4 | 11 | 10 | 21 |
| 同 | 113 | 1 | 114 | 288 | 255 | 543 |
| 同 | 133 | 1 | 134 | 260 | 319 | 579 |
| 同 | 149 | 1 | 150 | 301 | 351 | 652 |
| 同 | 17 | — | 17 | 36 | 41 | 77 |
| 同 | 11 | 1 | 12 | 24 | 23 | 47 |
| 同 | 8 | — | 8 | 20 | 28 | 48 |
| 同 | 41 | — | 41 | 70 | 72 | 142 |

51 現住戸口國勢調査結果各町別 大正十四年十月一日 (續)

| | 世 帯 數 | | | 人 口 | | |
|--------|-------|-----|-----|-----|-----|-----|
| | 普通世帯 | 準世帯 | 計 | 男 | 女 | 計 |
| 長三勝三同 | 29 | 2 | 31 | 58 | 111 | 169 |
| 土堀六番丁 | 92 | — | 92 | 189 | 213 | 402 |
| 三社尾宮宮ノ | 30 | 1 | 40 | 82 | 102 | 184 |
| 同同同 | 38 | 1 | 39 | 85 | 73 | 158 |
| | 11 | 1 | 12 | 17 | 76 | 93 |
| 三同同三古 | 57 | — | 57 | 108 | 114 | 222 |
| 社垣山社 | 26 | — | 26 | 49 | 45 | 94 |
| | 4 | — | 4 | 6 | 11 | 17 |
| | 43 | — | 43 | 87 | 85 | 172 |
| | 172 | — | 172 | 346 | 365 | 711 |
| 古木上下 | 48 | 1 | 49 | 116 | 115 | 231 |
| 道一揚馬 | 22 | 1 | 23 | 53 | 43 | 96 |
| 傳傳 | 120 | — | 120 | 255 | 239 | 494 |
| | 100 | — | 100 | 209 | 233 | 442 |
| 橫裏古裏木 | 44 | — | 44 | 90 | 93 | 183 |
| 傳傳馬寺 | 57 | — | 57 | 100 | 101 | 201 |
| 古倉 | 54 | 5 | 59 | 144 | 138 | 282 |
| | 45 | 2 | 47 | 81 | 113 | 194 |
| | 107 | 1 | 108 | 217 | 231 | 448 |
| 南北長同同 | 62 | — | 62 | 119 | 126 | 245 |
| 長門番番 | 56 | 1 | 57 | 86 | 108 | 194 |
| 同同同 | 55 | 3 | 58 | 117 | 135 | 252 |
| | 57 | — | 57 | 96 | 129 | 225 |
| | 56 | 2 | 58 | 119 | 133 | 252 |
| 同同同同 | 161 | 1 | 162 | 338 | 331 | 669 |
| | 132 | 2 | 134 | 308 | 376 | 684 |
| | 90 | — | 90 | 180 | 183 | 363 |
| | 73 | — | 73 | 172 | 282 | 454 |
| | 69 | 2 | 69 | 164 | 160 | 324 |
| 鹽厚大七三 | 56 | 1 | 57 | 109 | 154 | 263 |
| 川下川小 | 80 | — | 80 | 149 | 157 | 306 |
| 社曲弓ノ | 24 | — | 24 | 43 | 41 | 84 |
| | 11 | 1 | 12 | 27 | 13 | 40 |
| | 21 | — | 21 | 26 | 35 | 61 |

51 現住戸口國勢調査結果各町別 大正十四年十月一日 (續)

| | 世 帯 數 | | | 人 口 | | |
|-----------|-------|-----|-------|--------|-------|--------|
| | 普通世帯 | 準世帯 | 計 | 男 | 女 | 計 |
| 三社五十人町一番丁 | 24 | 3 | 27 | 87 | 73 | 160 |
| 同同同 | 28 | 1 | 29 | 49 | 57 | 106 |
| 同同同 | 16 | 1 | 17 | 29 | 46 | 75 |
| 同同同 | 41 | — | 41 | 94 | 80 | 174 |
| | 3 | — | 3 | 9 | 10 | 19 |
| 高下谷寶古 | 108 | — | 108 | 230 | 229 | 459 |
| 儀儀 | 17 | — | 17 | 36 | 44 | 80 |
| 高船 | 85 | — | 85 | 155 | 172 | 327 |
| 同同同 | 110 | — | 110 | 220 | 223 | 443 |
| | 9 | — | 9 | 19 | 19 | 38 |
| 茶西新四宮 | 117 | — | 117 | 227 | 273 | 500 |
| 馬川御 | 105 | — | 105 | 226 | 219 | 445 |
| | 75 | 2 | 77 | 163 | 154 | 317 |
| | 46 | 1 | 47 | 105 | 99 | 204 |
| | 95 | — | 95 | 180 | 188 | 368 |
| 元竹大大梅元島 | 72 | — | 72 | 171 | 184 | 355 |
| 車田 | 26 | — | 26 | 43 | 51 | 94 |
| 豆田 | 83 | — | 83 | 193 | 176 | 369 |
| 同同同 | — | 1 | 1 | — | — | — |
| | 16 | 1 | 17 | 47 | 28 | 75 |
| | 2 | — | 2 | 3 | 4 | 7 |
| | 1 | — | 1 | 3 | 3 | 6 |
| 第 六 區 | 6,217 | 58 | 6,275 | 13,651 | 3,925 | 27,576 |
| 裏安江町一番丁 | 59 | 2 | 61 | 112 | 111 | 223 |
| 同同同 | 69 | — | 69 | 119 | 124 | 243 |
| 同同同 | 96 | — | 96 | 157 | 167 | 324 |
| 同同同 | 49 | 1 | 50 | 101 | 101 | 202 |
| | 150 | 2 | 152 | 328 | 348 | 676 |
| 同同同同 | 90 | — | 90 | 174 | 208 | 382 |
| | 58 | — | 58 | 102 | 113 | 215 |
| | 44 | — | 44 | 61 | 87 | 148 |
| | 160 | 1 | 161 | 287 | 356 | 643 |
| | 102 | 1 | 103 | 180 | 191 | 371 |
| 同同同 | 99 | 1 | 100 | 183 | 236 | 419 |
| | 54 | 2 | 56 | 141 | 160 | 301 |

51 現住戸口國勢調査結果各町別 大正十四年十月一日 (續)

| | 世 帯 數 | | | 人 口 | | |
|----------|-------|-----|-----|-----|-----|-------|
| | 普通世帯 | 準世帯 | 計 | 男 | 女 | 計 |
| 五岩 寶根屋 町 | 219 | — | 219 | 501 | 525 | 1,026 |
| 五岩 寶根屋 町 | 377 | 2 | 379 | 764 | 729 | 1,490 |
| 五岩 寶根屋 町 | 226 | 1 | 227 | 462 | 575 | 1,037 |
| 五岩 寶根屋 町 | 19 | — | 19 | 25 | 34 | 59 |
| 五岩 寶根屋 町 | 81 | 1 | 82 | 194 | 177 | 371 |
| 笠古 市 町 | 77 | 1 | 78 | 184 | 217 | 401 |
| 笠古 市 町 | 76 | — | 76 | 145 | 169 | 314 |
| 笠古 市 町 | 93 | 2 | 95 | 241 | 252 | 493 |
| 笠古 市 町 | 82 | — | 82 | 198 | 168 | 366 |
| 笠古 市 町 | 40 | — | 40 | 81 | 76 | 157 |
| 中西 堀 川 町 | 88 | — | 88 | 233 | 219 | 452 |
| 中西 堀 川 町 | 178 | — | 178 | 368 | 397 | 765 |
| 中西 堀 川 町 | 193 | — | 193 | 408 | 411 | 819 |
| 中西 堀 川 町 | 83 | — | 83 | 201 | 187 | 388 |
| 中西 堀 川 町 | 69 | 1 | 70 | 193 | 174 | 367 |
| 芳七 齊寶 町 | 195 | — | 195 | 397 | 432 | 829 |
| 芳七 齊寶 町 | 74 | — | 74 | 148 | 154 | 302 |
| 芳七 齊寶 町 | 16 | 1 | 14 | 40 | 53 | 93 |
| 芳七 齊寶 町 | 65 | 2 | 67 | 149 | 129 | 278 |
| 芳七 齊寶 町 | 191 | — | 191 | 398 | 401 | 799 |
| 同象 片原 町 | 58 | — | 58 | 130 | 132 | 262 |
| 同象 片原 町 | 127 | — | 127 | 258 | 284 | 542 |
| 同象 片原 町 | 197 | 4 | 201 | 508 | 463 | 971 |
| 同象 片原 町 | 11 | — | 11 | 26 | 28 | 54 |
| 同象 片原 町 | 137 | 1 | 138 | 314 | 298 | 612 |
| 六荒 杖一丁 町 | 51 | — | 51 | 114 | 118 | 232 |
| 六荒 杖一丁 町 | 55 | 1 | 56 | 106 | 130 | 236 |
| 六荒 杖一丁 町 | 144 | — | 144 | 280 | 294 | 574 |
| 六荒 杖一丁 町 | 57 | — | 57 | 133 | 114 | 247 |
| 六荒 杖一丁 町 | 104 | — | 104 | 217 | 218 | 435 |
| 同同 二三番 丁 | 76 | 1 | 77 | 160 | 157 | 317 |
| 同同 二三番 丁 | 93 | — | 93 | 195 | 224 | 419 |
| 同同 二三番 丁 | 112 | 7 | 119 | 270 | 273 | 543 |
| 同同 二三番 丁 | 66 | 5 | 71 | 183 | 174 | 357 |
| 同同 二三番 丁 | 17 | — | 17 | 31 | 35 | 66 |

51 現住戸口國勢調査結果各町別 大正十四年十月一日 (續)

| | 世 帯 數 | | | 人 口 | | |
|------------|-------|-----|-------|--------|--------|--------|
| | 普通世帯 | 準世帯 | 計 | 男 | 女 | 計 |
| 木此 新保七番丁 折 | 14 | 6 | 20 | 55 | 62 | 117 |
| 木此 新保七番丁 折 | 138 | 3 | 141 | 313 | 312 | 625 |
| 木此 新保七番丁 折 | 79 | 1 | 80 | 162 | 173 | 335 |
| 木此 新保七番丁 折 | 83 | 1 | 84 | 186 | 175 | 361 |
| 木此 新保七番丁 折 | 93 | — | 93 | 198 | 187 | 385 |
| 中日 橋吉 町 | 146 | — | 146 | 309 | 325 | 634 |
| 中日 橋吉 町 | 20 | — | 20 | 41 | 44 | 85 |
| 中日 橋吉 町 | 91 | — | 91 | 194 | 182 | 376 |
| 中日 橋吉 町 | 53 | — | 53 | 118 | 128 | 246 |
| 中日 橋吉 町 | 138 | 1 | 139 | 291 | 283 | 574 |
| 深長 川一丁 町 | 10 | — | 10 | 23 | 21 | 44 |
| 深長 川一丁 町 | 8 | — | 8 | 20 | 19 | 39 |
| 深長 川一丁 町 | 4 | — | 4 | 7 | 8 | 15 |
| 深長 川一丁 町 | 20 | — | 20 | 38 | 57 | 95 |
| 深長 川一丁 町 | 110 | 5 | 115 | 321 | 259 | 580 |
| 横南 安江 町 | 133 | — | 133 | 323 | 322 | 645 |
| 横南 安江 町 | 48 | — | 48 | 110 | 98 | 208 |
| 横南 安江 町 | 56 | 1 | 57 | 135 | 151 | 286 |
| 横南 安江 町 | 97 | — | 97 | 256 | 250 | 506 |
| 横南 安江 町 | 37 | — | 37 | 100 | 89 | 189 |
| 三三 口屋 町 | 22 | — | 22 | 58 | 65 | 123 |
| 三三 口屋 町 | 10 | — | 10 | 34 | 31 | 65 |
| 三三 口屋 町 | 30 | — | 30 | 159 | 64 | 223 |
| 第 七 區 | 4,953 | 12 | 4,965 | 10,031 | 10,966 | 20,997 |
| 觀音 一丁 町 | 63 | — | 63 | 123 | 144 | 267 |
| 觀音 一丁 町 | 55 | — | 55 | 90 | 114 | 204 |
| 觀音 一丁 町 | 53 | — | 53 | 83 | 105 | 188 |
| 觀音 一丁 町 | 155 | — | 155 | 263 | 321 | 584 |
| 觀音 一丁 町 | 127 | — | 127 | 240 | 253 | 493 |
| 同同 三番 丁 | 31 | — | 31 | 51 | 61 | 112 |
| 同同 三番 丁 | 22 | — | 22 | 41 | 41 | 82 |
| 同同 三番 丁 | 33 | — | 33 | 40 | 141 | 181 |
| 同同 三番 丁 | 43 | — | 43 | 26 | 227 | 253 |
| 同同 三番 丁 | 39 | — | 39 | 21 | 161 | 182 |

51 現住戶口國勢調査結果各町別 大正十四年十月一日 (續)

| | 世 帶 數 | | | 人 口 | | |
|--------------------------------------------------|------------------------------|-----------------------|------------------------------|--------------------------------|--------------------------------|---------------------------------|
| | 普通世帯 | 準世帯 | 計 | 男 | 女 | 計 |
| 愛宕 四幡 番 丁 八木 橋綿 高 町 卯辰 下 町 | 17 67 75 34 70 | — — — — — | 17 67 75 34 70 | 18 130 141 75 126 | 87 137 158 74 141 | 105 267 299 149 267 |
| 上下 小川 町 高小 道新 町 御步 町 | 152 86 61 56 22 | — — — — — | 152 86 61 56 22 | 292 155 119 109 26 | 306 190 133 110 43 | 598 345 252 219 69 |
| 同同同 二三 番 丁 同同同 四五 番 丁 同同同 豐 國 町 | 42 25 42 14 16 | 1 — — — — | 43 25 42 14 16 | 58 31 64 18 43 | 92 50 83 30 57 | 159 81 147 48 100 |
| 常東 盤影 町 末御 廣來 町 子鶯 町 | 79 13 12 15 22 | 2 — — — — | 81 13 12 15 22 | 220 23 32 31 42 | 240 33 16 33 35 | 460 56 48 64 77 |
| 山ノ上 町一丁目 同同 二丁目 同同 三丁目 同同 四丁目 同同 下 町 | 51 51 47 43 11 | — — 1 — — | 51 51 48 43 11 | 122 120 184 83 21 | 116 130 103 94 20 | 238 250 287 177 41 |
| 春日 町一丁目 同同 二丁目 同同 三丁目 同同 四丁目 同同 五丁目 | 57 46 32 30 63 | — — — — — | 57 46 32 30 63 | 127 117 73 92 145 | 127 106 71 64 144 | 254 223 144 156 289 |
| 上談 田所 町 上下 議大 種 森下 大 種 町 | 100 29 84 76 124 | — — — — — | 100 29 84 76 124 | 198 41 212 170 324 | 196 57 202 195 314 | 394 98 414 365 638 |

51 現住戶口國勢調査結果各町別 大正十四年十月一日 (續)

| | 世 帶 數 | | | 人 口 | | |
|--------------------------------------------------|-----------------------------------|----------------------------|-----------------------------------|---------------------------------|---------------------------------|-----------------------------------|
| | 普通世帯 | 準世帯 | 計 | 男 | 女 | 計 |
| 金屋 屋 町 藏大 衆免 片 通 立 衆免 川 町 | 68 42 75 108 50 44 | — — — 1 1 1 | 68 42 75 109 51 45 | 139 72 225 107 87 | 133 82 223 113 95 | 272 154 448 210 182 |
| 馬場 一二 番 丁 同同 三 番 丁 同同 四五 番 丁 | 88 99 130 120 102 | 2 1 — — — | 90 100 130 120 102 | 163 232 244 217 235 | 205 198 227 231 205 | 368 430 471 448 440 |
| 同東 六 番 丁 小馬 橋 町 水淺 車野 町 | 44 325 40 86 184 | 1 — — — 1 | 45 325 40 86 185 | 87 605 97 174 352 | 102 675 112 178 398 | 189 1,280 209 352 750 |
| 下淺 淺野 野 町 梅野 澤新 町 上下 中 島 町 | 47 90 51 148 100 | — — — — — | 47 90 51 148 100 | 112 237 118 334 204 | 113 237 115 306 201 | 225 474 233 640 405 |
| 御上 仲 間 町 中牧 牧 町 下大 衆免 横 町 | 15 39 131 17 59 | — — — — — | 15 39 131 17 59 | 33 81 272 40 122 | 27 74 255 31 136 | 60 155 527 71 258 |
| 森山 町一 番 丁 同同 二三 番 丁 同同 四五 番 丁 | 24 69 19 12 15 | — — — — — | 24 69 19 12 15 | 48 126 38 21 28 | 51 132 34 21 31 | 99 258 72 42 59 |
| 平大 折井 町 同同 衆免 七 波 同同 同 龜 瀨 瀨 同同 同 七 瀨 瀨 | 48 49 45 31 29 | — — — — — | 48 49 45 31 29 | 105 100 100 58 58 | 122 109 96 73 70 | 227 209 196 131 128 |

52 各市ノ世帯及人口 (大正十四年國勢調査)

| 市名 | 世帯數 | 人 | | 口計 | 女百 = 付男 | 自大正九年 至大正十四年 ノ五年間 増減 | 大正九年 人口 順位 | |
|-------|---------|---------|-----------|---------|-----------|-------------------------------|------------------|----|
| | | 男 | 女 | | | | | |
| 大東名京神 | 阪京屋都戸 | 484,072 | 1,126,321 | 988,488 | 2,114,809 | 113.9 | 346,514 | 2 |
| | | 429,985 | 1,095,222 | 900,081 | 1,995,303 | 121.7 | △ 177,898 | 1 |
| | | 164,248 | 392,518 | 376,042 | 768,560 | 104.4 | 160,433 | 4 |
| | | 148,870 | 350,745 | 329,231 | 679,976 | 106.5 | 88,653 | 5 |
| | | 151,505 | 335,763 | 308,449 | 644,212 | 108.9 | 35,568 | 3 |
| 横廣長爾金 | 濱島崎館澤 | 95,377 | 214,341 | 191,547 | 405,888 | 111.9 | △ 17,050 | 6 |
| | | 42,867 | 101,966 | 93,765 | 195,731 | 108.7 | 35,221 | 8 |
| | | 40,560 | 94,346 | 94,725 | 189,071 | 99.6 | 12,537 | 7 |
| | | 33,318 | 84,817 | 79,155 | 163,972 | 107.2 | 12,223 | 9 |
| | | 32,455 | 73,045 | 74,375 | 147,420 | 98.2 | 10,628 | 11 |
| 熊福札仙吳 | 本間幌臺 | 29,032 | 73,923 | 73,251 | 147,174 | 100.9 | 17,590 | 12 |
| | | 28,029 | 73,647 | 72,358 | 146,005 | 101.8 | 23,010 | 13 |
| | | 28,726 | 73,976 | 71,084 | 145,060 | 104.1 | 42,480 | 19 |
| | | 26,814 | 73,679 | 69,215 | 142,894 | 106.4 | 23,910 | 14 |
| | | 29,872 | 78,672 | 60,708 | 139,380 | 129.6 | 9,018 | 10 |
| 小鹿岡八新 | 樽島山幡湯 | 26,558 | 70,465 | 64,005 | 134,470 | 110.1 | 26,357 | 16 |
| | | 24,527 | 61,080 | 63,654 | 124,734 | 96.0 | 21,554 | 17 |
| | | 28,005 | 61,267 | 63,254 | 124,521 | 96.9 | 14,013 | 15 |
| | | 27,079 | 63,276 | 55,100 | 118,376 | 114.8 | 15,548 | 18 |
| | | 22,077 | 53,724 | 55,217 | 108,941 | 97.3 | 16,811 | 20 |
| 堺横佐門和 | 須世 賀保司山 | 23,145 | 52,420 | 52,589 | 105,009 | 99.7 | 15,334 | 22 |
| | | 18,436 | 64,322 | 37,470 | 101,792 | 171.7 | 11,913 | 21 |
| | | 18,042 | 54,849 | 40,887 | 95,736 | 134.1 | 8,714 | 23 |
| | | 21,750 | 50,705 | 44,382 | 95,087 | 114.2 | 9,488 | 24 |
| | | 21,503 | 46,795 | 47,528 | 94,323 | 98.5 | 9,246 | 25 |
| 下濱靜豐岐 | 關松岡橋阜 | 20,835 | 48,272 | 44,045 | 92,317 | 109.6 | 13,719 | 26 |
| | | 18,926 | 45,509 | 46,643 | 92,152 | 97.6 | 19,894 | 28 |
| | | 16,524 | 44,392 | 40,380 | 84,772 | 109.9 | 10,679 | 27 |
| | | 15,559 | 37,070 | 45,301 | 82,371 | 81.8 | 17,208 | 30 |
| | | 17,616 | 38,131 | 43,771 | 81,902 | 87.1 | 19,189 | 33 |
| 宇徳前旭久 | 宮島橋川米 | 15,363 | 38,251 | 37,887 | 76,138 | 101.0 | 12,367 | 32 |
| | | 16,941 | 36,443 | 38,101 | 74,544 | 85.6 | 6,087 | 29 |
| | | 14,154 | 33,512 | 40,176 | 73,688 | 83.4 | 11,363 | 34 |
| | | 13,121 | 40,766 | 31,575 | 72,341 | 129.1 | 11,022 | 38 |
| | | 13,328 | 36,513 | 35,708 | 72,221 | 102.3 | 10,008 | 35 |

52 各市ノ世帯及人口 (大正十四年國勢調査) (續)

| 市名 | 世帯數 | 人 | | 口計 | 女百 = 付男 | 自大正九年 至大正十四年 ノ五年間 増減 | 大正九年 人口 順位 | |
|-------|------------|--------|--------|--------|---------|-------------------------------|------------------|----|
| | | 男 | 女 | | | | | |
| 高甲大富長 | 松府田山野 | 15,895 | 35,910 | 35,987 | 71,897 | 99.8 | 9,852 | 36 |
| | | 14,302 | 33,603 | 34,671 | 68,274 | 96.9 | 12,067 | 41 |
| | | 14,137 | 34,841 | 33,415 | 68,256 | 104.3 | 3,939 | 31 |
| | | 14,453 | 32,672 | 34,818 | 67,490 | 93.8 | 5,678 | 37 |
| | | 13,358 | 33,977 | 32,578 | 66,555 | 104.3 | 8,853 | 39 |
| 高松福青松 | 知本井森山 | 15,162 | 32,285 | 33,437 | 65,722 | 96.6 | 10,085 | 43 |
| | | 12,973 | 31,379 | 32,048 | 63,427 | 97.9 | 9,900 | 45 |
| | | 14,229 | 29,004 | 30,939 | 59,943 | 93.7 | 3,304 | 40 |
| | | 11,316 | 29,741 | 29,052 | 58,794 | 102.4 | 9,853 | 49 |
| | | 13,270 | 29,474 | 28,818 | 58,292 | 102.3 | 6,455 | 46 |
| 山姫那川大 | 形路嶺崎分 | 10,024 | 23,519 | 27,475 | 55,994 | 103.8 | 7,595 | 51 |
| | | 11,582 | 27,415 | 28,298 | 55,713 | 96.9 | 3,917 | 47 |
| | | 13,304 | 24,660 | 29,983 | 54,643 | 82.2 | 761 | 44 |
| | | 11,277 | 27,207 | 27,427 | 54,634 | 99.2 | 17,341 | 71 |
| | | 9,332 | 26,448 | 26,904 | 53,352 | 98.3 | 9,987 | 54 |
| 長津小室盛 | 岡 倉岡岡 | 10,156 | 26,270 | 26,888 | 53,158 | 97.7 | 7,902 | 53 |
| | | 11,154 | 25,124 | 27,412 | 52,536 | 91.7 | 4,795 | 52 |
| | | 10,776 | 26,976 | 24,687 | 51,663 | 109.3 | 2,833 | 50 |
| | | 10,150 | 26,358 | 23,682 | 50,040 | 111.3 | 6,042 | 42 |
| | | 9,366 | 24,783 | 25,247 | 50,030 | 98.2 | 7,627 | 56 |
| 若奈宇水清 | 松(福岡) 其部戸水 | 11,401 | 26,139 | 23,791 | 49,930 | 109.9 | 594 | 48 |
| | | 10,371 | 25,033 | 23,846 | 48,879 | 105.0 | 7,091 | 57 |
| | | 11,705 | 25,777 | 22,973 | 48,750 | 112.2 | 10,687 | 67 |
| | | 9,563 | 23,076 | 23,451 | 46,527 | 98.4 | 7,164 | 61 |
| | | 9,053 | 23,854 | 22,485 | 46,339 | 106.1 | 9,233 | 72 |
| 高八字米岡 | 崎子田澤崎 | 9,274 | 22,394 | 22,304 | 45,698 | 104.9 | 8,906 | 73 |
| | | 9,137 | 22,148 | 23,140 | 45,288 | 95.7 | 6,333 | 63 |
| | | 9,652 | 21,419 | 23,384 | 44,803 | 91.6 | 5,533 | 62 |
| | | 8,196 | 21,505 | 23,097 | 44,602 | 93.1 | 1,595 | 55 |
| | | 10,052 | 22,257 | 22,299 | 44,556 | 99.8 | 6,029 | 64 |
| 尼秋郡宮高 | 崎田山崎岡 | 9,887 | 21,939 | 22,302 | 44,241 | 98.4 | 5,780 | 65 |
| | | 7,993 | 22,247 | 21,638 | 43,885 | 102.8 | 5,459 | 66 |
| | | 8,091 | 20,256 | 22,728 | 42,984 | 89.1 | 11,742 | 85 |
| | | 8,780 | 20,918 | 22,027 | 42,945 | 95.0 | 8,510 | 76 |
| | | 8,300 | 21,260 | 21,400 | 42,660 | 99.3 | 2,728 | 58 |

52 各市ノ世帯及人口 (大正十四年國勢調査) (續)

| 名 市 | 世帯數 | 人 口 | | | 女百 = 付 男 | 自大正九年 至大正十四 年ノ五ヶ年 間増減 | 大正 九年 人口 順位 |
|---------------------------------|-------|--------|--------|--------|----------|--------------------------------|----------------------|
| | | 男 | 女 | 計 | | | |
| 桐 生 銅 路 佐 賀 若 千 | 8,374 | 20,113 | 22,440 | 42,553 | 89.6 | 4,879 | 68 |
| | 8,463 | 22,297 | 20,036 | 42,333 | 111.3 | 2,941 | 60 |
| | 8,125 | 20,650 | 21,510 | 42,160 | 96.0 | 2,734 | 59 |
| | 7,757 | 22,255 | 19,697 | 41,952 | 113.0 | 4,403 | 69 |
| | 8,788 | 20,576 | 21,231 | 41,807 | 96.9 | 8,628 | 79 |
| 松 日 福 和 四 市 足 利 字 島 | 9,208 | 20,980 | 20,416 | 41,396 | 102.8 | 3,869 | 70 |
| | 7,651 | 20,211 | 21,168 | 41,379 | 95.5 | 5,617 | 74 |
| | 8,560 | 19,172 | 21,221 | 40,393 | 90.3 | 5,228 | 75 |
| | 7,685 | 19,892 | 19,509 | 39,401 | 102.0 | 5,764 | 78 |
| | 8,723 | 18,678 | 19,856 | 38,534 | 94.1 | 6,240 | 82 |
| 沼 津 戶 治 今 府 別 石 明 | 6,981 | 18,340 | 19,702 | 38,042 | 93.1 | 7,555 | 86 |
| | 8,393 | 19,977 | 17,771 | 37,748 | 112.4 | 3,924 | 77 |
| | 8,158 | 17,097 | 20,616 | 37,713 | 82.9 | 7,417 | 87 |
| | 8,749 | 18,022 | 19,507 | 37,529 | 92.4 | 8,882 | 91 |
| | 8,566 | 18,011 | 19,233 | 37,244 | 93.6 | 4,137 | 80 |
| 弘 前 島 取 一 宮 四 宮 福 山 | 6,552 | 18,167 | 18,127 | 36,294 | 100.2 | 3,527 | 81 |
| | 7,523 | 16,750 | 18,370 | 35,120 | 91.2 | 2,859 | 83 |
| | 7,035 | 15,921 | 18,825 | 34,746 | 84.6 | 7,483 | 96 |
| | 7,451 | 16,661 | 17,766 | 34,427 | 93.8 | 5,999 | 92 |
| | 7,640 | 16,921 | 17,127 | 34,048 | 98.8 | 4,280 | 89 |
| 大 津 大 垣 上 田 岸 越 川 田 | 7,824 | 16,440 | 17,339 | 33,779 | 94.8 | 2,326 | 84 |
| | 7,065 | 14,944 | 18,695 | 33,639 | 79.9 | 5,305 | 93 |
| | 7,120 | 15,669 | 16,920 | 32,589 | 92.6 | 2,637 | 88 |
| | 7,153 | 14,885 | 17,165 | 32,050 | 86.7 | 2,744 | 90 |
| | 6,508 | 15,729 | 16,175 | 31,904 | 97.2 | 5,209 | 97 |
| 鶴 岡 高 田 都 城 丸 龜 尾 道 | 6,103 | 14,811 | 17,018 | 31,829 | 87.0 | 3,609 | 95 |
| | 5,595 | 15,239 | 14,658 | 30,897 | 110.8 | 2,509 | 94 |
| | 6,293 | 14,851 | 15,570 | 30,421 | 95.4 | 4,680 | 99 |
| | 6,191 | 14,430 | 13,541 | 27,971 | 106.6 | 3,491 | 100 |
| | 6,660 | 13,755 | 13,985 | 27,740 | 98.4 | 1,274 | 98 |
| 首 里 | 4,858 | 9,678 | 19,904 | 20,582 | 88.8 | 2,256 | 101 |

53 本市附近村國勢調査結果

| 郡 村 名 | 世帯數 | 人 口 | | | 女百 = 付 男 | 自大正九年 至大正十四 年ノ五ヶ年 間増減 | | |
|-------|-----|-------|-------|-------|----------|--------------------------------|----|-------|
| | | 男 | 女 | 計 | | | | |
| 石 川 郡 | 鞍 月 | 404 | 1,086 | 1,178 | 2,264 | 92.0 | — | 76 |
| | 戸 板 | 500 | 1,275 | 1,305 | 2,580 | 97.7 | — | 98 |
| | 米 丸 | 476 | 1,216 | 1,233 | 2,449 | 98.6 | — | 345 |
| | 三 馬 | 380 | 975 | 979 | 1,954 | 99.6 | — | 43 |
| | 富 櫻 | 313 | 857 | 891 | 1,748 | 96.2 | — | 51 |
| 河 北 郡 | 内 川 | 267 | 987 | 712 | 1,699 | 138.6 | — | 272 |
| | 犀 川 | 566 | 1,601 | 1,682 | 3,283 | 95.2 | — | 471 |
| | 崎 浦 | 405 | 1,042 | 1,095 | 2,137 | 96.0 | — | 1,214 |
| | 淺 川 | 1,147 | 3,168 | 3,234 | 6,402 | 97.9 | — | 340 |
| | 小 坂 | 1,168 | 3,094 | 3,148 | 6,242 | 98.3 | — | 132 |
| 湯 津 | 245 | 704 | 727 | 1,431 | 96.8 | — | 24 | |

本表「一」ハ減少ヲ示ス

54 大正十四年末現住推計戸口

| 區 | 世帯數 (戸數) | 人 口 | | | 世帯一ニ 對スル人 口 | 女百 = 付 男 |
|-------|-------------|--------|--------|---------|-------------------|----------|
| | | 男 | 女 | 計 | | |
| 第 一 區 | 4,871 | 10,117 | 11,134 | 21,251 | 43.8 | 91.97 |
| 第 二 區 | 4,288 | 9,167 | 9,799 | 18,966 | 4.42 | 93.55 |
| 第 三 區 | 2,001 | 4,579 | 4,897 | 9,476 | 4.73 | 93.51 |
| 第 四 區 | 4,240 | 8,971 | 9,542 | 18,513 | 4.37 | 94.02 |
| 第 五 區 | 5,850 | 12,783 | 14,287 | 27,070 | 4.63 | 89.47 |
| 第 六 區 | 6,297 | 13,701 | 13,977 | 27,678 | 4.40 | 98.67 |
| 第 七 區 | 4,982 | 10,068 | 11,007 | 21,075 | 4.23 | 91.48 |
| 合 計 | 32,529 | 62,386 | 74,643 | 144,029 | 4.43 | 92.96 |

第二回國勢調査ヲ基礎トシ算出セルモノニシテ之ヲ以テ市ノ大正十四年末現住戸口トス。(特別調査ヲ除ク)

55 職業別

| | | | | 農 業 | 工 業 | 商 業 | 水 産 業 | 礦 業 |
|-----------|-------------|-----------|---|-------|--------|-------|-------|-----|
| 大 同 同 同 同 | 正 元 二 三 四 五 | 年 年 年 年 年 | 年 | 747 | 6,798 | 9,383 | 371 | 251 |
| | | | 年 | 564 | 8,577 | 9,521 | 249 | 50 |
| | | | 年 | 535 | 8,495 | 9,430 | 188 | 31 |
| | | | 年 | 528 | 8,603 | 9,619 | 150 | 31 |
| | | | 年 | 486 | 10,978 | 9,285 | 130 | 31 |
| 同 同 同 同 同 | 六 七 八 九 十 | 年 年 年 年 年 | 年 | 506 | 10,782 | 8,172 | 105 | 31 |
| | | | 年 | 465 | 10,413 | 9,447 | 50 | 30 |
| | | | 年 | 313 | 10,519 | 9,877 | 29 | 20 |
| | | | 年 | 308 | 9,573 | 8,964 | 30 | 20 |
| | | | 年 | 307 | 9,614 | 9,116 | 31 | 20 |
| 同 同 同 同 同 | 十 十 十 十 十 | 年 年 年 年 年 | 年 | 525 | 7,234 | 7,703 | 27 | 211 |
| | | | 年 | 523 | 7,471 | 8,311 | 28 | 208 |
| | | | 年 | 1,287 | 4,711 | 8,711 | 28 | 29 |
| | | | 年 | 1,332 | 5,085 | 8,717 | 19 | 30 |
| | | | 年 | | | | | |

56 職業別現住戸數大正元年

| | | | | 農 業 | 工 業 | 商 業 | 水 産 業 | 礦 業 |
|-----------|-------------|-----------|---|-------|-------|-------|-------|-------|
| 大 同 同 同 同 | 正 元 二 三 四 五 | 年 年 年 年 年 | 年 | 100.0 | 100.0 | 100.0 | 100.0 | 100.0 |
| | | | 年 | 75.9 | 126.2 | 101.5 | 67.1 | 19.9 |
| | | | 年 | 71.6 | 125.0 | 100.5 | 50.7 | 12.4 |
| | | | 年 | 70.6 | 126.6 | 102.5 | 40.4 | 12.4 |
| | | | 年 | 65.1 | 161.5 | 99.0 | 35.0 | 12.4 |
| 同 同 同 同 同 | 六 七 八 九 十 | 年 年 年 年 年 | 年 | 67.7 | 158.6 | 87.1 | 28.3 | 12.4 |
| | | | 年 | 62.2 | 153.2 | 100.7 | 13.5 | 12.0 |
| | | | 年 | 40.2 | 154.7 | 105.3 | 7.8 | 8.0 |
| | | | 年 | 41.4 | 140.8 | 95.5 | 8.1 | 8.0 |
| | | | 年 | 41.1 | 141.4 | 97.2 | 8.4 | 8.4 |
| 同 同 同 同 同 | 十 十 十 十 十 | 年 年 年 年 年 | 年 | 70.3 | 106.4 | 100.2 | 7.3 | 84.1 |
| | | | 年 | 70.0 | 109.9 | 107.3 | 7.5 | 82.9 |
| | | | 年 | 172.3 | 69.3 | 105.1 | 7.5 | 11.5 |
| | | | 年 | 178.3 | 74.8 | 104.5 | 5.1 | 12.0 |
| | | | 年 | | | | | |

交通業・家事使用人ハ大正十一年ヲ百トシタルモノ・其ノ他ノ有業者・無職業ハ大正五年ヲ百トシタルモノ

現住戸數

| 交 通 業 | 公 務 自 由 業 | 其 他 有 業 者 | 家 事 使 用 人 | 無 職 業 | 合 計 |
|-------|-----------|-----------|-----------|-------|--------|
| — | 4,106 | — | 15,412 | — | 37,068 |
| — | 5,240 | — | 13,391 | — | 37,592 |
| — | 5,523 | — | 13,530 | — | 37,732 |
| — | 5,642 | — | 13,841 | — | 38,414 |
| — | 5,550 | 4,412 | — | 7,357 | 38,229 |
| — | 5,280 | 6,155 | — | 7,518 | 38,549 |
| — | 5,610 | 6,993 | — | 6,202 | 39,210 |
| — | 5,642 | 6,476 | — | 4,299 | 37,175 |
| — | 5,325 | 2,820 | — | 2,357 | 29,397 |
| — | 5,466 | 2,593 | — | 2,635 | 29,782 |
| 1,697 | 4,896 | 3,866 | 855 | 3,053 | 30,067 |
| 1,753 | 5,005 | 4,070 | 855 | 3,152 | 31,406 |
| 1,151 | 4,944 | 5,244 | 3,048 | 2,622 | 31,776 |
| 1,085 | 3,545 | 7,632 | 1,599 | 3,534 | 32,578 |

ヲ百トシテノ各年ノ較差比率

| 交 通 業 | 公 務 自 由 業 | 其 他 有 業 者 | 家 事 使 用 人 | 無 職 業 |
|-------|-----------|-----------|-----------|-------|
| — | 100.0 | — | 100.0 | — |
| — | 127.6 | — | 86.9 | — |
| — | 134.7 | — | 87.8 | — |
| — | 137.4 | — | 89.8 | — |
| — | 135.2 | 100.0 | — | 100.0 |
| — | 128.6 | 139.5 | — | 102.2 |
| — | 132.0 | 158.5 | — | 84.3 |
| — | 137.4 | 146.8 | — | 58.4 |
| — | 129.7 | 63.9 | — | 32.1 |
| — | 133.1 | 58.8 | — | 35.8 |
| — | 119.2 | 87.6 | 100.0 | 41.5 |
| 103.2 | 121.9 | 92.2 | 100.0 | 42.8 |
| 67.8 | 120.4 | 118.9 | 356.5 | 35.7 |
| 63.9 | 86.3 | 173.0 | 187.0 | 48.0 |

ナリ

57 在留

| | 英領加奈太 | | | 獨逸 | | | 北米合衆國 | | | 中 |
|----------|-------|---|---|----|----|----|-------|---|----|----|
| | 男 | 女 | 計 | 男 | 女 | 計 | 男 | 女 | 計 | 男 |
| 學校教師 | — | — | — | 1 | — | 1 | 1 | 3 | 4 | — |
| 學校生徒 | — | — | — | — | — | — | — | — | — | 2 |
| 宣教師 | 1 | 3 | 4 | 3 | — | 3 | 1 | 1 | 2 | — |
| 藥劑師 | — | — | — | — | 2 | 2 | — | — | — | — |
| 看護婦 | — | — | — | — | 8 | 8 | — | — | — | — |
| 看理無職(家族) | 1 | 2 | 3 | — | 2 | 2 | 1 | 3 | 4 | 5 |
| 計 | 2 | 5 | 7 | 4 | 12 | 16 | 3 | 7 | 10 | 7 |
| 大正十三年 | 1 | 3 | 4 | 3 | 12 | 15 | 3 | 7 | 10 | 6 |
| 同十一年 | 4 | — | 4 | 7 | 7 | 14 | 14 | — | 14 | 14 |
| 同十二年 | 3 | 3 | 6 | 4 | 7 | 11 | 4 | 6 | 10 | 15 |
| 同十三年 | 4 | 5 | 9 | 3 | 4 | 7 | 4 | 9 | 13 | 13 |

本表×印ハ埃太利人ナリ

58 海外

| | 學術研究 | | | 商業 | | | 工業 | | | 農 |
|-------|------|---|---|----|---|----|----|---|---|---|
| | 男 | 女 | 計 | 男 | 女 | 計 | 男 | 女 | 計 | 男 |
| 英國 | — | — | — | 1 | — | 1 | — | — | — | — |
| 英領印度 | — | — | — | — | — | — | — | — | — | — |
| 英領香港 | — | — | — | 1 | — | 1 | — | — | — | — |
| 海峽殖民地 | — | — | — | 2 | — | 2 | — | — | — | — |
| 北米合衆國 | — | — | — | 1 | — | 1 | — | — | — | — |
| 蘭領爪哇 | — | — | — | 2 | — | 2 | — | — | — | — |
| 西比利亞 | — | — | — | 1 | — | 1 | — | — | — | — |
| 西伯利亞 | — | — | — | 2 | — | 2 | — | — | — | — |
| 計 | — | — | — | 10 | — | 10 | — | — | — | — |
| 大正十三年 | 1 | — | 1 | 4 | — | 4 | — | — | — | 1 |
| 同十一年 | 5 | — | 5 | 8 | 3 | 11 | — | — | — | 3 |
| 同十二年 | 1 | — | 1 | 11 | 2 | 13 | — | — | — | — |
| 同十三年 | — | — | — | 28 | 2 | 30 | — | — | — | 2 |

外國人 大正十四年

| | 華民國 | | 波蘭 | | | 露國 | | | 合計 | | |
|---|-----|---|----|---|---|----|---|---|----|----|----|
| | 女 | 計 | 男 | 女 | 計 | 男 | 女 | 計 | 男 | 女 | 計 |
| — | — | — | — | — | — | — | — | — | 2 | 3 | 5 |
| — | 2 | — | — | — | — | — | — | — | 2 | — | 2 |
| — | — | — | — | — | — | — | — | — | 5 | 4 | 9 |
| — | — | — | — | — | — | — | — | — | — | 2 | 2 |
| — | — | — | — | — | — | — | × | 1 | × | 1 | 9 |
| — | 5 | — | — | — | — | — | — | — | 5 | — | 5 |
| — | — | — | — | — | — | — | — | — | — | 7 | 9 |
| — | 7 | — | — | — | — | — | × | 1 | × | 1 | 41 |
| 1 | 7 | — | — | 1 | 1 | — | — | — | 12 | 25 | 38 |
| — | 14 | — | — | — | — | — | — | — | 39 | 7 | 46 |
| — | 15 | — | — | — | — | — | — | — | 26 | 16 | 42 |
| — | 13 | — | — | — | — | — | — | — | 24 | 18 | 42 |

渡航者 大正十四年

| | 業 | | 漁業 | | | 其他 | | | 合計 | | |
|---|---|---|----|---|---|----|---|----|----|----|----|
| | 女 | 計 | 男 | 女 | 計 | 男 | 女 | 計 | 男 | 女 | 計 |
| — | — | — | — | — | — | — | — | — | 1 | — | 1 |
| — | — | — | — | — | — | 1 | — | 1 | 1 | — | 1 |
| — | — | — | — | — | — | — | — | — | 1 | — | 1 |
| — | — | — | — | — | — | — | 2 | 2 | 2 | 2 | 4 |
| — | — | — | — | — | — | 1 | 1 | 2 | 2 | 1 | 3 |
| — | — | — | — | — | — | — | — | — | 2 | — | 2 |
| — | — | — | — | — | — | 1 | — | 1 | 2 | — | 2 |
| — | — | — | — | — | — | 6 | — | 6 | 8 | — | 8 |
| — | — | — | — | — | — | 9 | 3 | 12 | 19 | 3 | 22 |
| — | 1 | — | — | — | — | 6 | 2 | 8 | 12 | 2 | 14 |
| 4 | 7 | — | — | — | — | 4 | 7 | 11 | 20 | 14 | 34 |
| — | — | — | — | — | — | 6 | 2 | 8 | 18 | 4 | 22 |
| — | 2 | 3 | — | — | 3 | 7 | 6 | 13 | 40 | 8 | 48 |

大正十五年九月六日印刷

大正十五年九月十日發行

金澤市役所

印刷者 八田二三郎

金澤市高岡町下藪ノ内六ノ三

印刷所 沼田文洋堂

金澤市高岡町下藪ノ内六ノ三

14.4
345

終