# اطلاعات

سه‌شنبه ۲۸ مردادماه ۱۳۵۴ ـ شماره ۱۴۷۸۸
تکشماره ۱۰ ریال

۳۶ صفحه


وزیر امور خارجه و یک هیات سی نفری عراقی وارد تهران شدند

# پیام ویژه البکر برای شاهنشاه

★ یک دیپلمات عراقی در مهرآباد به خبرنگار اطلاعات گفت:

## عراق برنامه وسیعی برای پذیرائی از زائران ایرانی تدارک دیده

ژنرال حسن البکر

ژنرال حافظ اسد

خلعتبری

سعدون حمادی

محمد صبری الحدیثی

## رئیس جمهوری سوریه بایران میآید

●

مبادله پیام بین شاهنشاه و حافظ اسد

در صفحه ٤

موج مبارزه با گرانفروشی دامداران بزرگ همدان را دربر گرفت

## بازداشت های بزرگ در شهرستانها

سرمایه‌دار بزرگ رشت بچهار ماه زندان محکوم شد

رئیس صنف فخار بروجرد به زندان رفت

عده زیادی از گرانفروشان در تبریز ، کرج، شاهی، رضائیه دورود ، کرمان وشهرکرد محکوم شدند

درصفحه ۳

# شاهنشاه: ایران یکی از بزرگترین قدرتهای اقتصادی جهان

مراسم باشکوه قیام ملی ۲۸ مرداد در سراسر کشور

درصفحه ۵

امروز ، بمناسبت سالگرد قیام ملی ۲۸ مرداد ـ طبقات مختلف مردم در آئین رژه شرکت کردند. فرهنگیان و دانشگاهیان نیز دوشادوش دیگر برادران وخواهران خود ، در رژه امروز شرکت داشتند.

رژه دستجات یکان های نظامی، بمناسبت بزرگداشت قیام ملی ۲۸ مرداد ، مثل هرسال ، پرشور و چشمگیر بود.

امروز در ⑦ صفحه اطلاعات

## اسامی کامل ذخیره‌های جدید و پذیرفته‌شدگان دانشگاهها مدارس عالی و تکنیکوم نفیسی

دانشگاه اصفهان، علم و صنعت، مدرسه عالی پارس، دانشگاه فرح پهلوی و تکنیکوم نفیسی

در صفحات ۱۳ ـ ۱۴ ـ ۱۶ ـ ۲۱ ـ ۲۲ ـ ۲۹ ـ ۳۰

یکسال از درگذشت عزیز از دست رفته‌مان حاج محمد قربانی مقدم سپری میشود بهمین مناسبت ازساعت ۵ الی ۷ روز پنجشنبه ۳۰ مرداد مجلس یادبودی درمنزل آن بزرگوار واقع در عباس‌آباد خیابان تکش غربی شماره ۹۹ برقرار میباشد.

خانواده قربانی مقدم

بدینوسیله از زحمات آقای دکتر منصورالسلطنه پزشک عالیقدر درمانگاه کومبنان که در بهبود وضع فرزندم کوشش نموده‌اند سپاسگزاری می‌نمایم. کومبنان ـ احمد آذرهوشنگ

تیمسار سپهبد مومنی

با اندوه فراوان مصیبت وارده را تسلیت عرض می‌نمائیم.

مهندس محمد اسماعیل علیخانی . مهندس علیرضا فریور. مهندس مهدی فریور .

خانواده های : جلیلوند رضائی و امامی خوئی و سایر خانواده های وابسته.

باکمال تاسف و تاثر درگذشت مرحوم عباسعلی جلیلوند رضائی بزرگ خاندان جلیلوند رضائی را به اطلاع عموم دوستان و خویشاوندان میرسانند مجلس یادبود مردانه و زنانه فقید سعید از ساعت پنج الی هفت بعد از ظهر روز چهارشنبه ۲۹ مردادماه جاری در مسجد مجد منعقد می باشد.

سرکار خانم نردین امیر طهماسب مدیر عامل محترم جمعیت خیریه فرح پهلوی

هیئت مدیره و اعضای جمعیت خیریه فرح پهلوی باندوه فراوان مصیبت وارده را تسلیت گفته و از خداوند متعال صبر جمیل برای سرکار و خاندان جلیل امیر طهماسب مسئلت دارند.

هیئت مدیره جمعیت خیریه فرح پهلوی

بدینوسیله از زحمات آقای دکتر منصورالسلطنه پزشک عالیقدر درمانگاه کومبنان که در بهبود وضع فرزند همکارمان کوشش نموده‌اند سپاسگزاری می‌نمائیم.

کارکنان بانک ملی ایران شعبه کومبنان

بانهایت تاسف وتاثر درگذشت نابهنگام شادروان سیروس منصوری را باطلاع دوستان و آشنایان میرساند. مجلس تذکر روز پنجشنبه ۳۰ مرداد از ساعت ۵ر۴ منعقد میگردد . (بلوار الیزابت خیابان هما شماره ٤)

خانواده‌های منصوری. عزیزی. گرانفر . توانا . منوچهریان. یعقوبزاده. خداداد. کامران‌پور. ابریشمی. خیام. احسان و خانواده‌های وابسته .

## تبت نام ذخیره‌های اول دانشگاه فرح پهلوی

در صفحه ۱٤

**دو دستگاه بوگدیزر**
آلیس چالمرز ۲۱ HD بفروش میرسد .
تلفن ۸۹۱۱۷۱

**نمایندگی کارخانجات اسپانکریت**
بقیه در صفحه نیازمندیها

**چند قطعه زمین**
در خیابان جردن با جواز آپارتمان سازی آماده فروش است
تلفن ۸۹۱۱۸۱

## اطلاعیه مهم پلی تکنیک تهران

در مورد افراد ذخیره

از کلیه افراد ذخیره‌ای که بوسیله نامه دعوت شده‌اند روز چهارشنبه ۲۹ر۵٤ در پلی‌تکنیک تهران حضور بهمرسانند تقاضا می شود بجای تاریخ فوق‌الذکر قبل از ساعت ۹ صبح روز دوشنبه ۳ر۷٤ در پلی‌تکنیک‌تهران حاضر شوند این تغییر بنابه‌تصمیم وزارت‌علوم و آموزش عالی و بمنظور روشن شدن وضع کلیه ذخیره‌ها که از طرف سایر موسسات آموزش عالی اعلام خواهد گردید انجام شده است.

۱۰۹۰۵ م الف

پلی تکنیک تهران

## پذیرفته‌شدگان و ذخیره‌های بخش علوم مدرسه عالی پارس

شرح در صفحه ۳۰

## آگهی اسامی پذیرفته‌شدگان وذخیره دوره دوساله اول مهندسی مؤسسه عالی تکنیکوم نفیسی

شرح در صفحه ۱۳

دانشگاه ملی ایران

### آگهی استخدام

دانشکده پزشکی دانشگاه ملی ایران برای خدمت در دپارتمان آناتومی احتیاج به چند نفر متخصص آناتومی بطور نیمه وقت از ساعت ۲ تا ۸ بعدازظهر دارد.

داوطلبان واجد شرایط بادر دست داشتن فتوکپی مدارک تحصیلی خود میتوانند از تاریخ نشر این آگهی لغایت چهارشنبه ۱۲ شهریور ۵٤ همه روزه از ساعت ۸ تا ۱۳ به‌اداره دبیرخانه دانشکده پزشکی دانشگاه ملی ایران(واقع در اوین) مراجعه فرمایند.

دانشگاه ملی ایران

### آگهی استخدام

بنیادنیکوکاری والاحضرت شاهدخت‌شمس‌پهلوی

چند نفر پزشک متخصص کودکان و یا پزشک عمومی راکه سابقه کار در امر طبابت اطفال داشته باشند برای‌خدمت در درمانگاههای بنیاد دریاسوج- بوشهر- رضائیه‌و خرم‌آباد باحقوق مکفی و شرایط مساعد استخدام مینماید.

از داوطلبان حائز شرایط خواهشمنداست تا تاریخ ۱۵ شهریور ماه جاری بدفتربنیادنیکوکاری واقع درخیابان پهلوی بالاتر از پارک ساعی مراجعه نمایند.

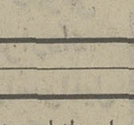

آگهی پذیرش دانش آموز برای آموزشگاه بهیاری خسرو آئین جمعیت شیروخورشید سرخ کرمانشاه

شرح در صفحه ۲۸

## قابل توجه مصرف کنندگان کاغذ و دفترچه

کاغذ پارس با وجود بالا رفتن هزینه های تولید ، بمناسبت شروع طرح‌توسعه‌این‌شرکت وبمنظور حمایت از مصرف کننده و همگامی و انطباق با سیاست اقتصادی دولت اقدام به کاهش نرخهای خود به میزان ۵ درصد نموده است.

از مصرف کنندگان محترم دعوت‌می‌نماید برای سفارش های جزئی و کلی تولیدات کاغذ پارس (کاغذ تحریر، چاپ افست ، دوبلیکاتور، تکثیر ، مکانیکال و دفترچه) به اداره فروش شرکت واقع در بلوار الیزابت دوم پلاک ۱۲٤، تلفن های :

۲۵-۶۵۵۱۲۱ مراجعه فرمایند.

فروشگاه : بلوار الیزابت‌دوم‌انتهای‌خیابان هما تلفن : ۶۵۹۶۱۸

کاغذ پارس (شرکت سهامی عام)

# دریا از پنجشنبه برای شنا مساعد است

درصفحه ۳۳

اطلاعات تازه پیرامون تعیین اجاره خانه

## مجلس محاسبه اجاره ساختمان

درصفحه ۳۳

## یک رئیس دانشگاه ودو رئیس جدید دانشکده معرفی شدند

در صفحه ٤

## درار تفاعات کلاردشت برف بارید

در صفحه ٤

## خلبان امریکائی درمیان رگبار گلوله ۳ نفر را از چکسلواکی فراری داد

ترائونسین (آلمان غربی) ــ رویتر ــ یك مرد جوان ۳۳ ساله آمریکایی که خلبان هلیکوپتر است دیشب برای خبرنگاران شرح داد که چطور در یکی از عملیات حیرت‌انگیز تواند سه نفر از آوارگان آلمان را از چك‌اسلواکی خارج کند و آنها را به آلمان غربی ببرد.

خلبان مذکور که «بری‌میکر» نام دارد و سابقا درجنك ویتنام خدمت کرده است در جریان عملیات فراردادن آوارگان هدف گلوله قرار گرفت و اکنون دریکی‌از بیمارستانهای شهر ترائونسین در آلمان غربی بستری است. تیراندازی ماموران مسلح چك‌اسلواکی بطرف‌هلیکوپتری که «میکر» هدایت‌می‌کرد‌تاهنگامیکه از تیررس تفنگها خارج گردید ادامه داشت.

«میکر» باوجود جراحاتی که برداشته بود توانست از آسمان چك‌اسلواکی خارج شودو سه آواره آلمانی را به آلمان غربی برساند. جزئیات داستان پرماجرایی که وی بر روی تخت بیمارستان برای خبرنگاران تعریف کرد از این قرار است: یکی از دوستان «میکر»که وی از بردن اسم او خودداری کرده است وی را متقاعدکردکه ماموریت نجات سه‌آواره آلمانی را قبول کند، قرار براین نهاده شد که«میکر» با یك هلیکوپتر از اطریش به‌خاك چك‌اسلواکی برود و در جزیر کوچکی که در رودخانه مالرو در چك‌اسلواکی قرار دارد فرودآید. طبق برنامه پیش‌بینی شده هلیکوپتر بایدتنها ۱۰ثانیه در آن جزیره توقف میکرد و درهمان فرصت کوتاه سه آواره آلمانی سواربرهلیکوپتر میشدند. اما وقتی که هلیکوپتر در جزیره فرودآمد از سه آواره اثری نبود .آنها فقط بعد از دو دقیقه تاخیر توانستند خود را به محل‌هلیکوپتر برسانند . اما درست در همان وقت که هلیکوپتر آماده‌پرواز میشد ماموران مسلح چك‌اسلواکی از راه رسیدند و باتفنك هایی که به‌تلسکوپ مجهز بودند شروع به‌تیراندازی کردند. از آوارگان یك دختر ۱۴ ساله آلمانی بلافاصله از ناحیه‌ی چپ مورد اصابت گلوله قرار گرفت ولی دو آواره دیگر او را کشان‌کشان به داخل هلیکوپتر انداختند. سپس طولی نکشید که اولین گلوله به خود «میکر» اصابت کرد وپاو را مجروح ساخت. وی قبل از آنکه بتواند از تیررس‌ماموران چك‌اسلواخی خارج شود مورد اصابت گلوله دیگری نیزقرار گرفت.

باتمام این خطر ها و دردسرها، هلیکوپتر حامل‌آوارگان فراری توانست سرانجام در شهر «ترائونسین» در آلمان غربی فرود آید.

دختر ۱۴ ساله را پس از معالجه شدن از بیمارستان مرخص کردند ولی«میکر» قرار است امروز (سه‌شنبه)تحت عمل جراحی قرار گیرد تاگلوله ها را از بدنش خارج کنند.

## انفجار بمب در سفارتخانه‌های الجزایر

بن‌ــ رویتر ــ ماموران پلیس آلمان غربی دیروز بمبی را که در محوطه مقابل سفارت الجزایر در بن پیدا شده‌بود قبل از آنکه منفجر شوداز کارانداختند. این سومین بمبی بودکه روز گذشته‌درسفارتهای الجزایر در ممالك اروپایی پیداشد.

طبق اظهار سخنگوی پلیس بمبی که قراربودعلیه‌سفارت الجزایر دربن بکار رود در یك کیسه توالت پلاستیکی قرار گرفته بود و یکی از ماموران پست آن را تصادفا کشف کرد، روز گذشته چند ساعت قبل از این ماجرا در سفارت الجزایر در رم بمبی منفجر شد. و در لندن نیز ماموران‌پلیس از انفجار بمبی که در سفارت الجزایر کار گذاشته شده‌بود جلوگیری کردند. یك مرد ناشناس بعدا به دفتر خبرگزاری رویتر تلفن کرد و اظهار داشت که باز هم ببمبهای بیشتری برای خرابکاری در سفارتهای الجزایر در ممالك خارجی بکار خواهد رفت.

ناشناسی که تلفن میکرد خود را نماینده گروهی‌معرفی نمود که اعضای آن نخستی را برای واژگون کردن رژیم حواری بومدین رئیس جمهوری الجزایرآغازکرده‌اند وهدفشان جلب‌توجه جهانیان به‌تیره روزی مردم الجزایر است که هر روز عده زیادی ازآنان‌ازگرسنگی جان میدهند.

## کشف ۴۰ تن ماری جوانا

میامی، آسوشیتدپرس ــ دیروز سازمان کمرك آمریکا اعلام کردکه چهل تن ماری‌جوانا به ارزش درحدود ۲۰ میلیون دلار در جزیره مشرف به‌بندرآزاد ،باهاما به وسیله ماموران بازرسی گمرك آمریکا کشف شده است .

ماری‌جوانای مکشوفه ، هنگامی که ماموران گمرك در جست‌وجوی یك‌ملی‌کوپتر مغروق در دریا بودند، در عمق‌آب های ساحل بندر مذکور، در داخل کیسه های پلاستیکی‌پنهان شده در زیر چندین تن آجر جای داده شده بود.

پلیس‌باهاما برای بیرون آوردن ماری‌جوانای مکشوف‌از نیروی دریائی آمریکا کمك گرفت. هنوز دانسته نشده است که این مقدار ماری‌جوانا چگونه پنهان میشده، وچگونه :ادوسته می‌شده است.

## آتش سوزی عظیم در تاسیسات نفتی امریکا و ابوظبی

ماموران آتش نشانی دیروز اجساد ۷ نفر از همکاران خود راکه در عملیات فرو نشاندن یک آتش سوزی بزرگ‌در پالایشگاه نفتی عظیم شرکت نفتی گلف آمریکا در فیلادلفی به قتل رسیده‌اند پیدا کردند.

یکی دیگر از ماموران آتش نشانی ناپدید شده است و گفته میشود که وی نیز احتمالا جان خودرا از دست داده است و ۱۷ نفر دیگر از ماموران آتش نشانی زخمی شده‌اند و جراحات برخی از آنان بسیار خطرناك است.

آتش سوزی در پالایشگاه بزرگ هنگامی آغاز شد که یک کشتی نفتکش تازه شروع به تخلیه محمولات خود دریکی از اسکله های نزدیك پالایشگاه کرده بود. پالایشگاهی که‌آتش سوزی در آن روی داده است یکی از بزرگترین پالایشگاه‌های سواحل شرقی آمریکاست و خرابیهایی که در نتیجه آتش سوزی‌برتاسیسات پالایشگاه وارد آمده میلیونها دلار برآورده میشود.

از طرف دیگردر تاسیسات نفتی ابوظبی نیز آتش‌سوزی بزرگی روی داده که بزرگترین آتش سوزی در تاریخ این منطقه است. عکس یک صحنه از آتش سوزی پالایشگاه گلف امریکا را نشان میدهد. عکس رادیوئی آسوشیتدپرس

# کودتای بنگلادش بوسیله یک گروه کوچك افسران انجام شد

دهلی‌نو ــ خبرگزاری فرانسه ــ رویتر ــ گزارش هائی که از منابع دیپلماتیک به دهلی‌نو رسیده نشان میدهد که اوضاع‌بنگلادش پس‌ازسقوط‌رژیم مجیب‌الرحمن بسرعت بحال عادی باز میگردد .

از دیروز کارمندان دولتی و موسسات خصوصی در سر کار خود حاضر شده‌اند و اتوبوس ها و وسایل نقلیه دیگر شروع بکار کرده‌اند . تنها نشانه‌ای که از کودتای روز جمعه باقی مانده حضور واحد های‌زره‌پوش و تانك در چهارراه ها و استقرار سربازان مسلح در جلو ساختمان های دولتی است .

دیروز برای نخستین‌بار پس‌از کودتا روزنامه های داکا منتشر شدند و در صفحات اول خود عکس مشتاق احمد رئیس جمهوری جدید را هنگام ملاقات با منصور علی نخست وزیر کابینه مجیب‌الرحمن چاپ کرده‌اند .

پرواز هواپیما ها در خطوط داخلی نیز آغازشده ولی از خارج تنها یک هواپیمای مسافری متعلق بهشرکت هواپیمائی بنگلادش که از لندن پرواز کرده در فرودگاه داکا بزمین نشست .

مقررات منع رفت‌وآمد در خیابان ها که از دوروز قبل از ساعت ۶ بامداد تا شش بعداز ظهر اجرا میشد از دیروز از ساعت ۵ بامداد تا ساعت ده بعداز ظهر تعیین گردیده است .

اما هنوز از شماره صحیح کشته شدگان درجریان کودتا اطلاعی بدست نیامده است . و گزارش های ضدو نقیضی دراین باره منتشر میشود . گفته میشود تعداد مقتولین خیلی کمتر از میزانی است که قبلا گزارش‌داده شده بود ولی قدرمسلم این است که مجیب‌الرحمن‌سحرگاه روز جمعه هنگام حمله کودتاچیان به کاخ ریاست‌جمهوری کشته شده است .

یک مقام دیپلماتیک در دهلی‌نو تاکید کرد که‌همسر مجیب‌الرحمن نیز روز کودتا کشته شده است ولی‌گزارش های قبلی درباره کشته شدن دو پسر و یک دختررئیس جمهوری سابق بنگلادش تائید نشده است .

خبرگزاری هند از قول مقامات دولتی گزارش داد که رژیم بنگلادش مرز کشور را باایالت هندی بنگال غربی بسته است ولی در مرز های دو بنگال هیچگونه فعالیت غیرعادی دیده نمی شود از سوی دیگر در داکا اعلام شد که دولت جدید بنگلادش کلیه تعهدات رژیم سابق را درپرابر منشور ملل متحد و همچنین کلیه قرارداد های بین‌المللی دولت مجیب‌الرحمن را محترم خواهد شمرد .

این مطلب را وزیر امور خارجه جدید بنگلادش رسما به نمایندگان سیاسی مقیم داکا اطلاع داده است .

دیروز کمیسر عالی هند در بنگلادش که اکنون د. دهلی‌نو بسر میبرد توانست برای اولین بار بانماینده هند در داکا تماس تلفنی بگیرد.

محافل سیاسی کلکته در تفسیر اوضاع بنگلادش اظهار میدارند که گمان نمیرود رژیم جدید بتواند مشکلات اقتصادی کشور را حل کند آنها میگویند با کشته شدن مجیب‌الرحمن یک دوران ناپایداری سیاسی در بنگلادش بوجود خواهد آمد. بعقیده محافل هندی مشتاق احمد شخصا یک مدیر خوب نیست و هیچ یک از تکنیسین‌های بنگلادش را نیز برای همکاری با دولت دعوت نکرده است.

بی‌ثباتی اوضاع سیاسی ممکن است سبب شود که ارتش در امور سیاسی کشور مداخله کند وازسوی دیگر اختلافات مذهبی که تاکنون چند بار شبه قاره را به خاك‌و خون کشیده از سرگرفته شود.

### سخنان گاندی

در دهلی‌نو دیروز بانو گاندی سکوت خود را درمورد حوادث بنگلادش شکست و اعلام کرد که حوادث اخیر بنگلادش و کشته شدن مجیب‌الرحمن وعده‌ای از افراد خانواده‌اش بشدت او را تکان داده است .

خانم گاندی‌در پیامی‌که به مجلس یادبود رئیس‌جمهوری مقتول در پایتخت هند فرستاده برای نخستین بار کودتای روز جمعه بنگلادش را تفسیر کرده و گفته است : شیخ مجیب‌الرحمن باشجاعت وعزم راسخ در راه استقلال کشورش مبارزه کرد و ملت هند بعنوان یک دوست این کشور ویک قهرمان حسن نیت و همکاری در شبه قاره خاطر او راگرامی میدارد.

از سوی دیگر در لندن وزارت امور خارجه انگلیس اعلام داشت که دولت بریتانیا رژیم جدید بنگلادش را برسمیت شناخته است. کمیسر عالی انگلیس در داکا روز دوشنبه در اجتماعی‌که‌از نمایندگان‌سیاسی خارجی مقیم داکا دروزارت امور خارجه بنگلادش تشکیل شد شرکت داشت .

در واشنگتن سخنگوی وزارت امور خارجه آمریکا گفت که ایالات متحده حاضر است رژیم جدید بنگلادش را برسمیت بشناسد ولی هنوز درخواستی در این زمینه ازداکا دریافت نکرده است .

سخنگوی وزارت امور خارجه امریکا از طرف «دولت ایالات متحده» از کشته شدن مجیب‌الرحمن اظهار تاسف کرد وگفت امریکا به کمکهای اقتصادی خود به بنگلادش‌ادامه خواهد داد .

### نگرانی پاکستان

منابع رسمی دیروز در اسلام‌آباد تایید کردند که‌دولت پاکستان بابی‌صبری منتظر است تا از جانب رهبران دولت جدیدی که پس از کودتای روز جمعه گذشته در بنگلادش برسرکار آمده است مطمئن شود که این کشور نام جدید جمهوری اسلامی بنگلادش را برای خود انتخاب کرده‌است.

از طرف وزارت خارجه پاکستان پرس‌وجوهایی در اطراف این شایعه که رهبران کودتای بنگلادش اسم کشورشان را تغییر نداده‌اند و این کشور کماکان جمهوری خلق بنگلادش نام دارد آغاز شده است که هنوز جریان دارد.

بعد از کودتای روز جمعه گذشته که بقتل شیخ‌مجیب‌الرحمن رئیس جمهوری فقید بنگلادش منجر شد، یکی از مهمترین انگیزه‌هایی که مشوق دولت پاکستان قرار گرفت تا بسرعت برای شناسایی حکومت جدید داکا اقدام کند دریافت این‌خبر بود که خواندکار مشتاق احمد رهبر جدید بنگلادش نام کشورش را عوض کرده و اسم جمهوری اسلامی بنگلادش‌برآن گذاشته است.

منابع دیپلماتیک در اسلام‌آباد پنهان نمی‌کنند که اگر مسلم شود که بنگلادش کماکان اسم جمهوری خلق را برای خود حفظ کرده و حاضر نشده است نام جمهوری اسلامی برخود بگذارد پاکستان از این بابت بشدت ناراحت خواهد شد چون دولت پاکستان از جمعه گذشته تاکنون کوششهای وسیعی بخرج داده است که از بنگلادش جدید ، صرفابدلیل تبدیل شدن آن به یک جمهوری اسلامی حمایت کند وسریعا برای شناسایی آن اقدام نماید.

### اطلاعات تازه

از منابع دیپلماتیک دردهلی‌نو دیروز اطلاعات تازه‌ای درباره کودتای بنگلادش بدست آمد.

**این اطلاعات حاکی است‌که کودتا در اصل‌بوسیله گروه‌کوچکی از افسران‌ارتش بنگلادش‌وبرهبری افسران یک هنگ زرهی بنگالی برپاشد ومشتاق احمد که‌اکنون رئیس جمهوری جدید بنگلادش است وسایر همکاران غیر نظامی وی تنها هنگامی بوسیله کودتاگران دعوت شدند تا رهبری این کشور رابدست گیرند که شیخ مجیب‌الرحمن رئیس جمهوری بنگلادش وعده‌ای از افراد خانواده وی به قتل رسیده بودند افسرانی‌که‌درکودتا شرکت داشتند دارای درجاتی ازسرگردی تا سرهنگی بوده‌اند.**

منابع دیپلماتیک دهلی ضمنا گزارش داده‌اند که در روزهای شنبه‌ویکشنبه اخیر تیراندازی هایی درداکا روی داد ولی درسایر نواحی کشور اوضاع‌عموما‌آرام است. رادیوبنگلادش‌نیز دیروز گفت که اوضاع کشور بسرعت عادی میشود وموسسات دولتی و خصوصی کار عادی خود را از سرمی گیرند.

یک سخنگوی دولت هند دیروز اظهار داشت که از طرف وزارت خارجه رژیم جدید بنگلادش‌یادداشتی برای سفارتهای خارجی فرستاده شده که طی آن اطمینان داده شده است که دولت جدیداکا تمام‌قرار- داد ها وتعهدات دوجانبه وچند جانبه وبین‌المللی‌دولت سابق رامحترم خواهد شمرد . سخنگوی هندی‌اضافه کرد که این یادداشت بنام جمهوری خلق بنگلادش برای دیپلماتهای خارجی مقیم داکا فرستاده شده‌است و این‌امر نشان میدهد که اسم بنگلادش به جمهوری اسلامی بنگلادش تبدیل نشده‌است.

## اخبار کوتاه جهان

### جلوگیری از حمل گندم به شوروی

● واشنگتن ــ رویتر ــ جرج مینی رهبر کنفدراسیون کارگران آمریکا دیروز گفت به اتحادیه های کارگران بندر های آمریکایی دستور داده‌شده از بارگیری گندم و دیگر دانه های غذائی به مقصد شوروی خودداری کنند،مگر آن که اطمینان یابند که منابع مصرف کنندگان آمریکایی و صنایع کشتی سازی این کشور ،محفوظ است.

«جرج مینی» به‌خبرنگاران گفت: به کارگران بندری دستورداده‌شده که‌بارگیری کشتی هایی‌راکه برای‌حمل دانه های‌غذایی درانتظارند، متوقف کنند.

### اعضای‌جدید سازمان‌ملل

● سازمان ملل، آسوشیتدپرس ــ سه‌مستعمره پیشین‌پرتغال که تازه مستقل شده‌اند : موزامبیك، کیپ ورده(دماغهٔ سبز)وسائوتوم‌پرنسیپ ، به زودی یکصدوسی و نهمین، یك‌صدوچهلمین ،ویکصدو چهل ویکمین‌عضو سازمان ملل خواهند شد . شورای امنیت سازمان ملل ، در جلسه دیشب خود ، به اتفاق آرا عضویت آن‌ها را تصویب کرد.

### کاهش محبوبیت فورد

● واشنگتن ــ رویتر ــ نتایج دور آمارگیری مندرج در شماره‌دیروز واشنگتن‌پست نشان میدهد که محبوبیت پرزیدنت فورد همچنان در حال افول است بنابراین آمار،رئیس‌جمهوری‌آمریکا با ۴۵ درصد محبوبیت ، نخستین سال اقامت خودرا در کاخ سفید به پایان رسانده در حالی که‌هنگام ورود به کاخ سفیدمیزان محبوبیت او ۷۱درصد بود.

### اسپانیا خواستار تعطیل چند پایگاه امریکا شد

● مادرید ــ خبرگزاری ها ــ آمریکا و اسپانیا ، دور دیگری از مذاکرات‌خود را راجع‌به آینده پایگاه های نظامی آمریکا دراسپانیا، از دیروز آغاز کردند .این نهمین دور مذاکرات آن‌ها است که‌به‌سرپرستی‌رابرت مك‌کلوسکی سفیر سیار آمریکاو معاون وزارت‌امور خارجه اسپانیا جریان‌می‌یابد . به نظر میرسد که در این دور از مذاکرات نتیجه نهایی حاصل شود. اسپانیا خواستار کاهش نیرو های نظامی آمریکا در این کشور است.

## فلسطینی‌ها ساختمان وزارت فرهنك اسرائیل را منفجر کردند

بیروت ــ خبرگزاری فرانسه ــ یک سخنگوی نظامی فلسطین اعلام داشت‌که فدائیان ظرف ۴۸ ساعت اخیر چهاربار در داخل سرزمین های اشغالی عملیاتی انجام داده‌اند .

دسته‌ای از کماندوهای فلسطینی روز گذشته در ساختمانی که ادارات مرکزی وزارت فرهنگ و آموزش اسرائیل در آن قرار دارد بمب ساعت شمار کار گذاشته ولی این بمبها به موقع کشف شده و به کارشناسان اسرائیلی‌تحویل‌شد. اما یکی از بمب ها در دست کارشناس اسرائیلی منفجر گردید و او را قطعه قطعه کرد .

دسته دیگری از کماندو های فلسطینی بمبی در بانك «رامله» در ساحل غربی رود اردن منفجر کردند.براثر این انفجار قسمتی از ساختمان بانك منهدم شد و نگهبانان آن زخمی شدند .

درساعت شش‌بعد از ظهر روز یکشنبه نیز یک واحد کماندوئی اتومبیلی رادر بازارشهر «بیرا»منفجرکرد و سرنشینانش را کشته یا زخمی کردند .

از سوی دیگر گروه ویژه کماندوها یک واحد گشتی اسرائیل را در نزدیکی کیبوتس«نیانیم» غافلگیر کرده و همه آنها را کشتند یا زخمی کردند .

## قانون ملی شدن نفت ونزوئلا بتصویب سنا رسید

کارکاکاس‌ــ آسوشیتدپرس ــ مجلس سنای ونزوئلادیروز لایحه قانون ملی کردن کامل صنعت نفت این کشور را به اندك تغییرات و اصلاحاتی که در برخی از مواد آن بعمل آورد تصویب کرد. اغلب‌شرکت های نفتی خارجی که در ونزوئلا فعالیت میکنند و از این پس مشمول قانون ملی شدن قرار خواهند گرفت آمریکایی هستند.

لایحه مذکور اکنون قرار است بار دیگر به مجلس نمایندگان ونزوئلا فرستاده شود تا تغییراتی که سنادر بعضی از مواد قانون‌ملی‌کردن صنعت نفت داده است نیز تصویب شود

## کنفرانس کارشناسان اوپك برای بررسی تعدیل قیمت نفت تشکیل شد

وین ــ رویتر ــ کارشناسان اقتصادی سازمان کشور های صادرکننده نفت(اوپك) از دیروز بحثهای جدیدی را در باره شیوه های ارتباط دادن قیمت نفت با تورم در کشور های صنعتی و نوسانات قیمت‌واردات کشور های تولید کننده از ممالك مصرف کننده نفت در وین آغاز کردند.

جلسه کارشناسان اقتصادی اوپك که انتظار میرود تا یك هفته بطول انجامد قسمتی از تدارکاتی است که‌برای برگزاری کنفرانس آینده وزیران اوپك در جریان است. کنفرانس وزیران ۱۳ کشور عضو اوپك قرار است روز ۲۴ سپتامبر دروین گشایش یابد. در ماه مارس گذشته سران کشور های عضو اوپك در کنفرانسی که تشکیل داده بودند علی‌الاصول پذیرفتند که بین قیمت نفت از یکطرف و تورم و قیمت کالاهای غیرنفتی‌ازطرف دیگررابطه‌ای بوجود آید. کارشناسان اقتصادی اوپك ماموریت دارند فرمول مالی جدیدی تهیه کنندکه براساس آن بتوان ازمنافع‌وثبات درآمدهای حاصل از صادرات نفتی‌اعضای اوپك دفاع کرد.قرار است‌در اوایل سپتامبر نیز کارشناسان کمیسیون اقتصادی اوپك جلسه دیگری در وین تشکیل دهند تاابعاد افزایش جدیدی را که باید برای آخرین سه ماهه سال جاری در قیمت نفت خام پدید آیدبه‌وزیران کشور های تولیدکننده نفت توصیه کنند.

اعضای اوپك اعلام کرده‌اند که‌کاهش جهانی تقاضای‌نفت‌که ناشی‌ازرکوداقتصادی در ممالك صنعتی باختری است و تورم روز افزون در کشور های مذکور موجب شده است که در یك سال اخیر درحدود۳۵ در صد از قدرت خرید درآمد نفتی اعضای اوپك کاسته شود.

ناظران عقیده دارند که وزیران اوپك در کنفرانس آینده خود وقتی که‌بخواهند در مورد حدود افزایش مجدد قیمت نفت تصمیم بگیرند انگیزه های آنان قبل از آنکه جنبه اقتصادی داشته باشد دارای جنبه های سیاسی خواهد بود.

## یکی دیگر از مراکز حزب کمونیست پرتغال را آتش زدند

لیسبون ــ آسوشیتدپرس ــ وسیع تری پیدا کرد و در چند شهر در شمال پرتغال عناصر طرفدار احزاب سوسیالیست و دمکراتهای‌خلق و کاتولیکهای محافظه کار به کمونیستهاحمله‌کردند ومراکز این حزب را بدست غارت سپردند .

دیشب عناصر ضدکمونیستی پرتغال مرکز حزب کمونیست را در «پونته‌اولیما» واقع در شمال «پورتو» منهدم کردند . در زدوخوردی که بین طرفین درگرفت یک نفر کشته شد و در حدود یکصد نفر زخمی گردیدند . از عصر دیروز جمعیت انبوهی در جلو مرکز حزب کمونیست اجتماع کرده وعلیه‌کمونیستهاشعارمیدادند. سرانجام افراد کمونیست که در داخل ساختمان بودند تظاهرکنندگان را زیر آتش گرفته و بسوی آنها کوکتل مولوتف پرتاب کردند . با آنکه‌عده‌ای از نیرو های‌امنیتی در محل حاضر بودند طولی نکشید که تظاهر کنندگان با ریختن‌بنزین ساختمان راآتش زدندوکمونیستها که در داخل ساختمان بودند بزحمت خارج شده و باردیگر بسوی جمعیت آتش گشودند . ولی مرکز حزب کمونیست بکلی سوخت ، سرانجام ماموران امنیتی با استفاده از سلاح های خود تظاهرکنندگان را متفرق ساختند . حال سه نفر از زخمی شدگان وخیم است.

## یهودیان اسرائیل علیه کی‌سینجر تظاهرات کردند

رابین:هنوزمسائل زیادی میان مصر و اسرائیل حل‌ناشده باقی مانده است

اورشلیم ــ خبرگزاری فرانسه رویتر ــ هنری کیسینجر وزیر امور خارجه آمریکا فردا ، ماموریت خود رادر خاورمیانه از سرمیگیرد . از هم‌اکنون پلیس اسرائیل به اقدامات امنیتی شدید برای حفظ جان کیسینجر وجلوگیری‌ازتظاهرات ضد آمریکائی دست زده‌است. با اینحال دیروز گروهی از زنان اسرائیلی که با هر گونه عقب نشینی‌اسرائیل ازسرزمین های اشغالی مخالفتدر برابر پارلمان اسرائیل دست به تظاهرات زدند و دهها نفر از مردان اسرائیلی نیز به آنها پیوستند .

تظاهر کنندگان فریاد می‌زدند : «فرزندان ما قربانی منافع شخصی هنری کیسینجر نخواهند شد .»

در محافل سیاسی گفته می شود که در جریان دیدار کیسینجر ازاورشلیم ممکن‌است علیه سیاست آمریکا و بویژه شخص‌کیسینجرتظاهرات شدیدی روی دهد . اسرائیلی ها می گویند کیسینجر که‌خود یهودی است به ملتش خیانت میکند. طرفداران «اسرائیل بزرگ» نیز وزیر امورخارجه آمریکارا به «فروش دوستان خود» به اعراب متهم میکنند. تظاهرات دیروز هنگامی روی داد که اسحق رابین درجلسه پارلمان سخنرانی میکرد .

نخست وزیر اسرائیل گفت هنوز زود است بگوئیم که ماموریت جدید کسینجر به امضای یک قرار داد جدید بین مصر و اسرائیل خواهد انجامید چه هنوز درباره بسیاری ازنکات‌مهم بین‌طرفین توافق حاصل نشده است .

رابین در این جلسه به اتهامات رهبرا‌قلیت‌ناسیونالیست دست راستی«بگین» پاسخ‌میداد.

**بگین معتقد است که رابین بوعده هائی که در ماه فوریه داده عمل نکرده است وباید از مقام نخست وزیری‌استعفا کند .**

نخست وزیر اسرائیل در پاسخ بگین گفت‌قبل‌از امضای قرارداد دولت پارلمان را به تشکیل جلسه دعوت خواهد کرد ولی هنوز متن قرار داد تهیه نشده و لزومی به آغاز بحث در این زمینه نیست . از طرف دیگروزیر امورمذهبی اسرائیل از ماموریت جدید کی‌سینجر در خاورمیانه‌انتقاد کرد و گفت شرایطبرای سفر کیسینجر مناسب نیست.

قرارداد جدید مصرواسرائیل در صورتیکه‌ماموریت کیسینجر به نتیجه برسد شامل دو نکته اساسی خواهد بود .

از یکسو نیروهای‌اسرائیل جاههای نفت ابوروديس و قسمتی ازصحرای سینا راکه شامل گردنه‌های استراتژیکی است تخلیه خواهند کرد واز سوی‌دیگر مصر متعهد خواهد شد دست کم برای مدت سه سال علیه اسرائیل به زورو نیروی نظامی متوسل نشود .

ازسوی دیگر یک مقام مطلع در اورشلیم اظهار داشت حاضر است درباره تغییر آتش‌بس کنونی در بلندی‌های جولان باسوریه وارد مذاکره شود . ولی در قراردادی که بین مصر و اسرائیل لمضاء میشود به جبهه جولان اشاره‌ای نخواهد شد . اما کیسینجر بطور خصوصی به مصریها اطمینان داده است که بلافاصله پس‌از امضای قرارداد صحرای سینا برای جدا سازی جدید نیروها در جولان بااسرائیل وسوریه وارد مذاکره خواهد شد .

در قاهره دیشب اسماعیل فهمی وزیر امور خارجه مصر «هرمان املیتس» سفیر آمریکا را پذیرفت و مدتی‌با وی‌درباره سفرآینده کیسینجر بخاورمیانه به گفتگو پرداخت روزنامه الجمهوریه نوشته است که کیسینجر در مدت اقامت خود در منطقه سمبار برای‌گفتگوبا با برزیدنت‌سادات به اسکندریه خواهد رفت .

## استقبال بیسابقه از ملك‌حسین دردمشق

دمشق ــ خبرگزاری فرانسه ــ هزاران نفر از مردم سوریه دیروز بگرمی و با شور و هیجان از ملك حسین پادشاه اردن استقبال کردند .

ملك‌حسین با یک بوئینگ شرکت هواپیمائی سلطنتی اردن که شخصا آن را هدایت میکرد وارد دمشق شد . از هنگام ورود هواپیمای ملك‌حسین به فلمرو فضائی سوریه چهار هواپیمای میگ ۲۱ سوریه بوئینگ حامل پادشاه اردن را تا فرودگاه اسکورت کردند . هنگامی که هواپیمای ملك‌حسین برفراز فرودگاه‌چرخ میزدیک هلیکوپتر نیروهای مسلح سوریه برفراز فرودگاه در پرواز بود .

ملك‌حسین و ملکه عالیا هنگام پیاده شدن از هواپیما از طرف رئیس‌جمهوری سوریه و بانو اسد مورد استقبال قرار گرفتند. رهبران‌دو کشور پس ازنواخته شدن سرودهای ملی اردن و سوریه از برابر گارد احترام گذشتند و پس از آن با اتومبیل عازم پایتخت سوریه شدند .

یک‌هیئت مهم‌اردنی‌مرکب از زیدالرفاعی و شخصیت های دیگر ملك حسین را در این سفر تاریخی همراهی میکنند . هزاران نفر از مردم سوریه در دو طرف خیابانهای مسیر اجتماع کرده و نسبت به‌محافظ‌اسدو پادشاه اردن‌ابراز‌احساسات میکردند . جمعیت فریاد میزدند «تنهایک ارتش»

ملك‌حسین قرار است امروز از شهر قنیطره در ارتفاعات جولان دیدن کندو پس از آن با هواپیما به لازقیه خواهد رفت . پادشاه اردن دیشب ضمن نطقی در ضیافت شامی که به افتخار وی‌ترتیب داده شده بود گفت : نمی‌دانم به چه زبانی از استقبالی که در دمشق از من بعمل آمد سپاسگزاری کنم . **امروز قشنگترین و بهترین روز های زندگی من بود .**

**ملك‌حسین افزود : ما یک کشورهستیم ویک هدف داریم و با وجود خطرهائی که در راه تحقق بخشیدن به هدفهای ملت‌مان وجود دارد همچنان بجلو خواهیم رفت .**

حافظ اسد در پاسخ ملك‌حسین‌گفت: **کاری که برادرم ملك‌حسین و من انجام داده‌ایم کمتر از آن است که ملت های اردن و سوریه در همکاری چند جانبه دوکشور از ما انتظار دارند . ما باعزم راسخ و بطور جدی راهی را که در توسعه مناسبات خود پیش گرفته‌ایم‌دنبال خواهیم کرد .**

## فاروق قدومی به قرارداد مصرواسرائیل حمله کرد

استانبول ــ خبرگزاری‌فرانسه ــ فاروق قدومی عضو کمیته مرکزی سازمان آزادی بخش فلسطین که از ترکیه دیدن میکند دیروز در استانبول‌اعلام کرد که قرارداد جدیدی که قرار است بزودی بین مصرو اسرائیل‌برای‌جداسازی‌نیروهای دوکشور درصحرای سینا امضاء شود، قسمتی از مانور های امپریالیسم آمریکایی است و ایالات متحده قصد دارد ازاین قرارداد بعنوان وسیله‌ای برضد اعراب استفاده کند.

قدومی دیروز در ضیافتی که فرماندار استانبول به افتخارش برپاکرده بودشرکت کرد.وی‌درترکیه‌ودرمیهمانسرای وزارت خارجه‌این کشورپذیرایی میشود.

قدومی ضمنا از نزدیکی مجدد ترکیه با اعراب اظهار خشنودی کرد و گفت‌امیدوار است که روابط ترکیه با فلسطینی ها بسرعت‌تا بالاترین سطح توسعه یابد.

## مخالفان سرهنك قذافی اعدام میشوند

بیروت ــ رویتر ــ ازدیروز ناکامی برضدسرهنگ قذافی رهبر لیبی به مرحله اجرا درآمد که موجب ان قانونی در لیبی به مرحله مجازات هرکسی در صدد سرنگون‌کردن دولت‌موجود این کشور برآید و یادریك سازمان غیرقانونی عضویت داشته باشد مرگ است .این گزارش هنگامی بوسیله خبرگزاری رسمی عراق از تریپولی فرستاده شده است که اندکی قبل‌از آن روزنامه های مصری گزارش داده بودند که درلیبی کودتای نظامی برضدسرهنگ قذافی رهبر لیبی روی داده است. طبق‌گزارش خبرگزاری‌عراقی براساس قانون جدید کمدر لیبی اعلام شده است هر کسی که‌اجتماع ویاسازمانی غیرقانونی تشکیل دهد یا چنین سازمانی‌را اداره کند، یابه آن کمك مالی بدهد، یا محلی برای برگزاری اجتماعات در اختیار آن سازمان بگذارد و یاحتی درسازمان مذکور بطور ساده عضویت داشته باشد محکوم به مرگ‌خواهدشد. علاوه‌براین مجازات هرکسی که درصدد برآید که‌بابکار بردن زوروبا وسایل دیگر رژیم موجود لیبی‌رادگرگون کند محکوم به مرگ‌خواهد شد.قانون مذکوردرشورای انقلاب‌لیبی‌که سرهنگ‌قذافی رئیس آن است بتصویب رسیده است . سه روزنامه مهم قاهره دیروز گزارش. داده بودند که «بشرهویزه» یکی از اعضای شورای فرماندهی انقلاب لیبی که ۱۰ عضو دارد با ۳۰ افسر ارتش‌لیبی‌که درصددبودند کودتایی‌را برای براندا‌ختن رژیم سرهنگ قذافی‌بریاکنند دستگیر شده‌اند ولی یکی دیگر از اعضای شورای انقلاب که در توطئه کودتا نقش رهبری‌کننده‌ای داشته است بنام سرگرد عمرمهیشی توانسته‌است به تونس فرار کند.

اسمیت در مصاحبه‌ای با ملوین‌لرد وزیرسابق دفاع‌امریکاگفت

## غرب اجازه نمیدهد پرتغال کمونیستی شود

واشنگتن ــ خبرگزاری آلمان ــ هلموت اشمیت صدراعظم آلمان غربی طی مصاحبه‌ای‌که در شماره اخیر مجله‌آمریکائی«ریدرزدایجست» چاپ شده است اعلام کرد که سیاست بهبود روابط‌آمریکا وشوروی نباید موجب شود که اراده ملتها برای دفاع از منافع حیاتی خودشان دچار تزلزل و نابودی گردد.

صدر اعظم آلمان غربی‌این مصاحبه را با «ملوین‌لرد» وزیر دفاع سابق آمریکا که اکنون مشاور سردبیر مجله «ریدرزدایجست» است انجام داده است . **اشمیت ضمن اشاره به اوضاع پرتغال گفت لازم‌است این‌نکته برای‌کشور های ثالث روشن شود که دنیای‌باختری اجازه نخواهد داد‌وتحمل‌نخواهد کردکه در جناح جنوب‌غربی پیمان ناتو خلایی بوجود آید . (منظور مصاحبه‌ای‌که در شماره اخیر مجله‌آمریکائی«ریدرزدایجست» چاپ شده است اعلام کرد که یک رژیم کمونیستی در پرتغال برسر کار آید) .**

صدراعظم آلمان غربی از فعالیت روزافزون ناوگان جنگی شوروی در اقیانوس سراسر جهان ابراز نگرانی کرد و گفت که نیازی عظیم وجود دارد تابین شرق و غرب موازنه‌ای استراتژیکی وجود داشته باشد و این موازنه حفظ گردد . اشمیت اضافه کرد که با وجود این بزرگترین‌خطر هایی‌که اکنون دنیای باختری را تهدید می کنند جنبه روانی و اقتصادی دارند .

اشمیت درجایی از مصاحبه‌اش به رهبران سیاسی تاکید کرده است که بهیچ قیمت شرافت و درستی خود را فدا نکنند و اعتماد ملتهایشان را بهر قیمت حفظ نمایند، ولو اینکار مستلزم بیان کردن و افشا کردن حقایق تلخ و ناگوار از طرف رهبران سیاسی برای ملتها باشد .

اشمیت اظهار نظر کرد که آمریکا چه خود بخواهد و چه نخواهد باید بزرگترین قدرت اقتصادی جهان باقی بماند ، با اینحال برای واشنگتن غیر ممکن است که تمام مسائل

### موج مبارزه باگرانفروشی دامداران بزرگ همدان را دربرگرفت

# بازداشت های بزرگ در شهرستانها

ماشاءالله شماعی رئیس اتحادیه صنف فخار بروجرد

اعتماد پور مدیر تعمیرگاه آریاو شاهین همدان

لیله‌چیان مدیر داخلی فروشگاه باهر همدان

علی شهرضایی دامدار همدانی

حسین حمیدی‌مقدم‌صاحب فروشگاه بزرگ باهر همدان

هوشنگ جعفری مدیرعامل کارخانه زمزم آذربایجان

تقی قهوه‌چی عمده فروش سیمان تبریز

اسماعیل ستاری رئیس اتحادیه صنف نانوایان تبریز

★ سرمایه‌دار بزرگ رشت به چهارماه زندان محکوم‌شد
★ رئیس صنف‌فخار بروجرد به زندان رفت
★ عده زیادی‌از گرانفروشان در تبریز ، کرج ،شاهی، رضائیه ، درود ، کرمانو شهر کرد محکوم شدند

موج عظیم و گسترده مبارزه با گرانی و احتکار ، سرانجام دامداران را که تامین کنندگان اصلی گوشت هستند ، در بر گرفت .

اولین دسته از این گروه ، دامداران همدان هستند که در منطقه وسیعی از مرکز دامداری کشور فعالیت دارندو طبعا باید مسئولیت‌سنگین‌ووظیفه‌ئی راکه به عهده گرفته‌اند درک نمایند ، لیکن شواهدو پرونده‌هائی کەدر این زمینه تشکیل شده‌نشان داده که علیرغم مسئولیت حساس و سنگین ، دامداران منطقه‌همدان خود از عاملین‌اجحاف واحتکار بوده‌اند و بااین پنداز کەمبارزه بی‌گیر علیه گرانفروشی‌و اخلال درکار توزیع کالا و ارزاق ، جدی نیست ، به اعمال خلاف اخلاق وقانون خودادامه دادند، تا گرفتار شدند .

پاکدل مدیر داروخانه‌ای درتبریز

حاج میرهاشم امیر آرین مدیر عامل کارخانه کوکاوکانادای‌تبریز

حاج محمد سیروانی‌تبار کره‌فروش

اردووان اوزویان مدیر کنائی الگانت تبریز

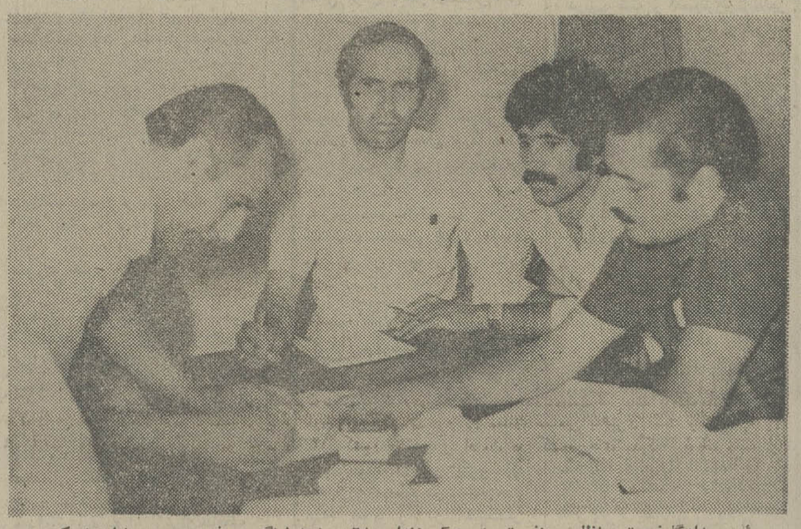
رئیس دادگاه‌ضربتی نظام صنفی تبریز، حکم زندان ۶۱ روزه‌هوشنگ جعفری مدیر عامل شرکت زمزم (پپسی کولا) آذربایجان را بامضای وی میرساند .

★ بازداشت شدگان

دیروز ناصر بنی‌خواه ، علی شهرضائی وتقی حبیبی‌دامداران بزرگ همدان و تهیه‌کنندگان عمده گوشت ، بجرم اخلال در توزیع گوشت و فراهم آوردن زمینه های گرانفروشی بازداشت شدند .

در همدان از آغازمبارزه با گرانفروشی نزدیکبه یکهزارنفر از پیشه‌وران متخلف به جرم گرانفروشی ، احتکار ، عدم عرضه کالا و نداشتن فاکتور تحت تعقیب قانونی قرار گرفتند.

آخرین گروه قبل از بازداشت دامداران معروف همدانی که در آن شهرستان تسلیم عدالت‌شدند عبارتند از: حسین حمیدی مقدم صاحب دوزندگی و فروشگاه بزرگ «باهر» کە فروشگاهش تعطیل شد ومدیرداخلی فروشگاه بنام لیلەچیان بازداشت گردید. «باهر» مدیر تعمیرگاه فوکس واگن و رفیس اتحادیه‌تعمیرکاران به جرم عدم عرضه کالا ودخالت در نرخهای مصوبه ( تعمیرگاه وی تعطیل شد ).

«اعتماد پور» مدیر و صاحب موسسه بزرگ و تعمیرگاه و سرویس آریا و شاهین و اتو- سرویس همدان .

★ در تبریز

دادگاه ضربتی گرانفروشان تبریز حاج احمدناعمی قندفروش ونماینده روغن‌نباتی درآذربایجان شرقی را به پرداخت جریمه محکوم کرد . در تبریز همچنین محمد اسکندانی ، سیگارفروش، بستان آبادی ،محمد فرج‌شعبان، مدیر گاهفقادی‌درخشان، مرتضی زینال‌زاده ، سیگارفروش ، قاسم شعبانی میوه فروش ، بیوک خویش‌نقش لواشپز ، اسماعیل جبی قندفروش محمد طاهر ، رضافرهنگی و محمدعزتی جریمه شدند .

★ در کرج

ده نفر از پیشه‌وران متخلف کرج به اتهام گرانفروشی تحت تعقیب قرار گرفتند و پرونده‌آنان از سوی بازرسان اتاق اصنافبه دادگاه احاله شد .

★ در آبادان

فروشگاه بزرگ «الفی» آبادان واقع در فلکه‌ششم بهمن (بریم)، بجرم گرانفروشی تسلیم دادگاه شد . انجمن شهر آبادان در جلسه‌ای با حضور مسئوفی فرماندار آن شهرستان خانم‌عزت شماع را بعنوان رئیس جدید حمایت از مصرف کننده برگزید.

★ در رشت

میرشجاع‌درخشان مدیر فروشگاه بزرگ درخشان صاحب نهاسلف سرویس شهرستان رشت که از بازرگانان و سرمایه‌داران معروف رشت است به اتهام گرانفروشی وتخلف از نظام صنفی به چهار ماه زندان محکوم شد. میرشجاع درخشان قبلانیز باتهام گرانفروشی جریمه شده بود ولی پس از پرداخت جریمه باز هم مبادرت‌به گرانفروشی کرده بود.

در رشت همچنین عسکرادیب، صاحب کافه قنادی «نوشین» جمشید جهانیان صاحب عکاسی «جمشید» و نماینده محصولات عکاسی آگفا در گیلان و محمد پاکروح عمده فروش میوه وتره بار به پرداخت جرائم سنگین محکوم شدند.

★ در اراک

طی بیست‌و چهار ساعت اخیر بیست نفر از گرانفروشان اراک تحت تعقیب قرار گرفتندمتخلفین عبارتند از اسماعیل صفری، یوسف طالبی، مصطفی مصحفی، ابراهیم عوفی، میرزا رسولی ، حاج رضا رنگی (قصاب) رحیم عباسی ،علی عزیز محمدی، احمد علی عبدلی، دانیال فریدونی،شمس‌الله شمس، حسین روغنیان و احمد خانوزاد (نانوا) علی جان (خواربارفروش) مرتضی مدرسی (مدیر کارخانه یخ کریستال ) حسن جمشیدی (صاحب کبابی ) و خرم حسینی (مدیر آموزشگاه رانندگی) در اراک همچنین دو تن از خواربار فروشان بنامهای‌حسین‌خان‌محمدی و محمد محمدی پس از پرداخت جریمه به ترتیب به ۶۱ روزوشش ماه زندان محکوم شدند

★ در شاهی

از آغاز مبارزه با گرانفروشی ۶۴ پرونده گرانفروشی و احتکار در شاهی رسیدگی ومتخلفین تسلیم عدالت شدند ذکریا نامی، تره‌بار فروش عمده شاهی نیزبه سه ماه زندان و پرداخت جریمه محکوم شد.

در راور کرمان‌وبم نیزگروهی از گرانفروشان تحت تعقیب قرار گرفتند در رضائیه محمد علی‌امیر مطلبی نماینده کفش بالا، دکتر مسعود فریدی مدیر داروخانه تخت‌جمشید، حمید الیاسی مقدم مدیر کافه قنادی شهر فرنگ ، عبدالخالق جزایری نمایندگی فروش ساعت محمدرضاروزگار جاری میوه فروش تسلیم دادگاه شدند.

★ در دورود

سی‌نفر از کسبه دورود بعلت تخلف از نظام صنفی تحت تعقیب قرار گرفتند و جریمه شدند . در آن شهرستان همچنین یك‌مغازه قصابی و یك خواربار فروشی به مدت ۱۵ روز تعطیل شد.

در شهر کرد حجت‌الله‌مصلحی نانوا به ۶۱ روز زندان محکوم شد و پنج نفر گرانفروش دیگر نیز به پرداخت جرائم سنگین محکوم شدند.

★ در بروجرد

ماشاءالله شماعی رئیس‌اتحادیه صنف فخار بروجرد ومحتکر آجر دستگیر شد و تحویل دادسرای بروجرد گردید

ماشاءالله شماعی اعضای صنف فخار بروجرد را به سرپیچی از مقررات تحریك کرده بود.

بقیه در صفحه ۳۳

## تلگرامهای تشکرآمیز مردم بمناسبت‌اقدامات دولت برای‌مبارزه باگرانفروشی

طبقات مختلف مردم ایران سرور وشادمانی خود رابمناسبت اقدامات دولت برای مبارزه با گرانی و گرانفروشی طی تلگرامهای تشکرآمیزی به‌آقای هویدا نخست وزیر اعلام داشتند و خواستار شدند مراتب سپاس آنها به شرف عرض ملوکانه رسانیده شود.

تلگرام‌های اصناف واتحادیه های کافه رستورانها،قصابان، پیشه‌وران ، فروشندگان‌مصالح ساختمانی ، مدیران مسافر- خانه‌ها،دامداران وکشاورزان ، صیادان، لوکس‌فروشان ، نانوایان ، کارگران ، خواربار فروشان و ساکنین شمال‌شهر بندر شاه مازندران و همچنین کارگران بخش گمیشان‌گرگان، مرزنشینان گمیشان ، اعضای نیروی پایداری‌گمیشان ،اهالی کوی صلاحی گرگان، ساکنین خیابان بیداری گرگان ، اهالی کوی گرگان پارس‌گرگان ، ساکنین کوی میدان گرگان ، میوه فروشان شهر پل سفید وکانون سپاهیان انقلاب‌کنگاور نمونه‌ای از این ابرازخرسندی و سپاسگزاری است.

HAP-CRANE

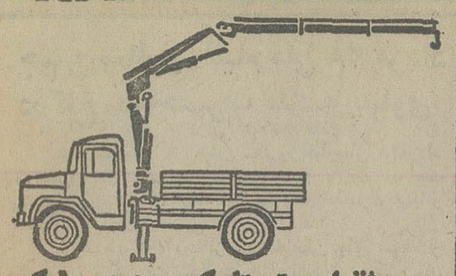

جرثقیل ۵ تن تلسکوپی هیدرولیکی
هاپ ساخت آلمان غربی
نماینده انحصاری شرکت هیدروماشین
آیزنهاور شماره ۶۲۸ تلفن ۸۸-۹۵۰۰۸۵ ـ ۹۵۸۵۵۵

خنک در تابستان ـ گرم در زمستان
با استفاده از سوخت ارزان گازوئیل یا گاز بجای برق
با دستگاه تهویه مطبوع آبزرویشن
نیگاتا
خیابان تخت‌طاووس ـ روبروی امیرآباد شماره ۱۴۵
تلفن ۸۵۶۶۹۰ ـ ۹ و ۸۵۸۷۷۸ ـ ۶ و ۸۵۳۲۲۵

مجله دنیای ورزش شنبه‌ها منتشر میشود

۴ فینالیست مسابقات
جام‌شهیاد در بازیهای تنیس
پرفشنال بین المللی
شرکت داده میشوند

مسابقات تنیس
جام شهیاد
باهمکاری تهران جورنال ـ شرکت آبگینه
در باشگاه شاهنشاهی

از هشتم شهریور تا هیجدهم شهریور
محل نامنویسی شرکت کنندگان درمسابقات
کلوپ شاهنشاهی . دفتر تنیس
امجدیه . فدراسیون تنیس

بمنظور همکاری باسیاست دولت در امر تعدیل قیمت‌ها شرکت‌ورنکو کلیه محصولات خود را با ۱۰٪ تخفیف‌بفروش میرساند .

شرکت ورنکو (سهامی خاص)
واردکننده قالبهای ردنورم rednorm
ساخت سوئیس

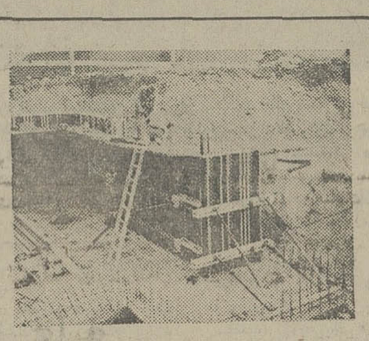

ازاین نوع قالبهای CONCRETE, EXPOSED
برای ریختن دیوار،سقف،ستون میتوان استفاده کرد
نوع بتون ریزی بااستفاده کردن از سیستم ردنورم که احتیاج به میخ‌واره کردن قطعات چوب ندارد
ازقالبهای ردنورم ۱۰۰ بار میتوان استفاده نمود
تحت‌فشار خیلی قوی در ۱۵ لا تخته‌سه لا پرس شده
بقطر ۲۱ میلیمتر به‌وزن هر قطعه ۳۰ کیلو
قابل انتقال بانیروی یک کارگر
رنگ‌فابریک‌وغیرقابل نفوذ آب‌وحرارت
مدت‌قالب بندی باسیستم ردنورم برابر با ۱/۴ مدت‌قالب بندی با سیستمهای قدیمی است

خیابان سپهبد زاهدی ـ خیابان ناصر پلاك ۶ ساختمان شهداد
تلفن ـ ۸۳۴۰۴۵ ـ ۸۳۹۶۸۵

اگر بفهمید که برای کشتن شما بایك قاتل حرفه‌ای قراردادی بسته شده است ، چکار می‌کنید؟ فرار ، مقاومت یا عمل متقابل ؟

ازفردا صبح فقط در
سینما گلدن سیتی

برای رزرو بلیط به گیشه سینما مراجعه فرمائید

ازامشب برنامه بهترین گروه سینمائی پایتخت
نیاگارا ـ اروپا ـ میامی
الوند ـ کیهان ـ مارلیک
اسکار ـ ارانوس ـ شهرام
وسیلوانا ـ وسیلورسیتی (قلهک)

تهیه کننده : پرویز حجازی

همزمان باتهران در شهرستان های *مشهد (هما ـ فردوسی) *اصفهان (چهارباغ ـ مهتاب ـ آزیتا) * اهواز (کارون ـ ساحل) * آبادان (شیرین ـ کیهان) * اندیمشك (یارادیا)* شیراز (مترو) * کرمانشاه (شهرفرنگ) * گرگان (امپایر)* تبریز (متروپل ـ تخت‌جمشید) *رشت(سپیدرود) *قزوین (خیام)

آژانس مسافرتی موندیال تقدیم میدارد:

تورهای تابستانی با هواپیمای جت ـ در هتل های درجه ۱ـ صبحانه و ناهار ـ ایاب و ذهاب گردش و ورودیه ها ـ عوارض فرودگاهها ـ در معیت مترجم ایرانی و راهنمایان محلی .

۱۴ روزلندن قیمت ۴۷۲۵ تومان
در هتل لندن متروپل
با صبحانه حرکت ۳۱ مرداد و ۷، ۱۴، ۲۱، ۲۸ شهریور

۱۴ روزپاریس و لندن قیمت ۴۸۷۵ تومان
در هتل کنکورد و لافایت
با صبحانه حرکت ۳۱ مرداد و ۷، ۱۴، ۲۱، ۲۸ شهریور

اروپا ۱۶ روز قیمت ۶۴۵۰ تومان
لندن ، پاریس و رم . حرکت ۸ و ۱۷ شهریور

اروپا ۱۹ روزقیمت ۷۹۵۰ تومان
رم ، نیس ، بارسلون ، پاریس و لندن حرکت ۱۵ شهریور

اروپا ۲۱ روز قیمت ۸۲۵۰ تومان
رم ، نیس ، موناکو ، مونت‌کارلو ، بارسلون ، پاریس ، لندن حرکت: ۱۸شهریور

اروپا ۲۲ روز قیمت ۸۴۵۰ تومان
هامبورگ ، لندن ، پاریس ، بارسلون ، رم
حرکت ۹، ۲، ۱۷ شهریور

اروپا ۲۳ روز با قیمت استثنائی ۸۷۵۰ تومان
رم، نایل، کاپری ،سورنتو (۳شب)، نیس موناکو ، مونت‌کارلو ، بارسلون، پاریس و لندن . حرکت ۴ شهریور .

توردوردنیا ۳۷ روز قیمت ۱۹۸۵۰ تومان
بانکوك ، هنگ‌کنگ ، توکیو ، هونولولو، سانفرانسیسکو، لاسوگاس، لوس‌آنجلس، واشنگتن، نیویورک ، لندن حرکت ۲۴ مهر

اروپا ۳۸ روز قیمت ۱۲۱۵۰ تومان
رم ، نایل ، کاپری ، سورنتو ، نیس ، موناکو ، مونت‌کارلو، بارسلون ، پاریس ، لندن ، آمستردام ، هامبورگ ، ژنو ، وین و استانبول حرکت ۱۸ شهریور

آمریکا ۲۱روزقیمت ۱۲۵۰۰ تومان
نیویورک ، واشنگتن ، شیکاگو ، بوفالو ( آبشار نیاگارا) ، لوس‌آنجلس ، هالیوود ، سانفرانسیسکو و ۵روز اقامت در لندن حرکت ۱۰ شهریور و ۸مهر

ساعت کار ۸ر۳۰ صبح الی یك و ۴ر۳۰الی ۸ر۳۰ بعداز ظهر

توجه
تورهائیکه از آگهی حذف شده تکمیل گردیده است لطفا برای شرکت در جلسات معارفه با آژانس مسافرتی موندیال تماس بگیرید .

آژانس مسافرتی موندیال بازاست

برای رزرو جا به آژانس مسافرتی موندیال مراجعه فرمائید
خیابان ویلا شماره ۱۵ تلفن ۸۲۱۹۹۰ ۸۳۲۹۷۹ ـ ۸۲۵۳۶۶

## جشن سالروز قیام ملی ۲۸ مرداد درکاخ علیاحضرت ملکه پهلوی

شب گذشته آئین جشن سالروز قیام ملی ۲۸مرداد به معمول هر ساله در سعدآباد کاخ علیاحضرت ملکه پهلوی در پیشگاه شاهنشاه آریامهر و علیاحضرت شهبانو با شکوه و جلال خاصی برگزار گردید.

از ساعت ۷ر۵ بعد از ظهر خاندان جلیل سلطنت و مدعوین، مرکب از شخصیت های لشکری و کشوری، وزیران، سفرا و نمایندگان سیاسی مقیم دربار شاهنشاهی با بانوان خود به تدریج در سعدآباد در محوطه‌ای که بمنظور برقراری جشن آماده شده بود حضور یافتند و به‌علیا حضرت ملکه پهلوی این جشن را تبریک و تهنیت گفتند.

در ساعت ۸ بعد از ظهر شاهنشاه آریامهر و علیاحضرت شهبانو در میان ابراز احساسات مدعوین باین جشن تشریف فرما شدند.

با تشریف فرمائی اعلیحضرتین، بلافاصله دسته موزیک گارد شروع به نواختن آهنگهای شاد و ملی کرد. سپس بانو ملوک ضرابی پیش کسوت هنرمندان کشور به معمول هرساله اشعاری در پیشگاه اعلیحضرتین خواند که مورد توجه قرار گرفت و مراسم آتش‌بازی بطرز بسیار زیبا و جالبی انجام گردید.

پس از آن برنامه های هنری جالبی که از طرف هنرمندان وزارت فرهنگ و هنرتهیه‌شده بود اجرا گردید که سخت مورد توجه قرار گرفت.

ضیافت باشکوه علیاحضرت ملکه پهلوی که بیش دو هزار نفر در آن شرکت داشتند در محیط مسرت‌انگیز با ترنم موسیقی تا نیمه های شب ادامه پیدا کرد و در آن ساعت علیحضرتین محوطه جشن را ترک فرمودند و مراسم باشکوه قیام ملی ۲۸ مرداد سالیانه کاخ علیاحضرت ملکه پهلوی پایان پذیرفت.

# عراق برای پذیرائی زائران عتبات آماده میشود

**برنامه سفر زائران به کربلا تهیه شده است و اولین گروه زائران ایرانی به عتبات عالیات که تعداد آنها از ۱۲۰ هزار نفر تجاوز نخواهد کرد، در مهرماه امسال راهی سفر خواهند شد.**

امروز هیات عراقی مرکب از سی‌تن‌کارشناس این کشور به ریاست «صبری الحدیثی» کفیل وزارت خارجه عراق‌وارد تهران شد، این هیات همین امروز اولین دور مذاکرات خود را با کارشناسان ایرانی آغاز کردند. مذاکرات امروز که بنا به پیش بینی محافل‌تهران‌و بغداد‌مذاکرات نهائی است‌ه در پنج زمینه دور میزند.

یکی از موارد گفتگو های کارشناسان ایران و عراق، موضوع سفر زائران ایرانی به عتبات است و همانطور که «اطلاعات» در شماره روزپنجشنبه گذشته و دیروز خود گزارش داده بود، هیات عراقی وایرانی در مذاکرات‌نهائی‌خود موافقتنامه هائی امضاء خواهند کرد که موضوع سفر زائران به کربلا و دیگر شهر های زیارتی عراق، کاملا روشن میشود.

★ **تدارک عراق**

امروز یکی از دیپلمات های عراقی در فرودگاه مهرآباد به خبرنگار ما گفت‌عراق‌از هم‌اکنون برنامه های‌وسیعی‌را برای‌ساختن زائرسراها، مسافر خانه ها و هتل‌های جدیدتدارک دیده‌است.»

وی افزود: در شهر کربلا، طرحهای وسیعی تهیه‌شده است زیرا پیش بینی میشودکه زائرانی که در این شهر اقامت میکنند بیشتر از شهر های دیگرزیارتی عراق است.»

امروز منابع‌آگاه اعلام کردند که در مورد سفر زائران به عراق، مطالعات انجام شده ـ نشان میدهد که‌شهر های‌زیارتی عراق، حداکثر امکانات پذیرائی از یکصد و چند هزار زائر ایرانی را دارند. بنابراین، پیش بینی میشود که در مهرماه آینده اولین گروه زائران ایرانی، مرکب از ۱۲۰ هزار نفر، راهی عتبات عالیات شوند.

امروز یک‌مقام آگاه‌به«اطلاعات» گفت: «برنامه‌ای که برای سفر زائران ایرانی به عراق تهیه شده است، با این پیش بینی بود که تعداد بیشتری از مشتاقان زیارت عتبات عالیات‌بتوانند به عراق‌سفر کنند».

«باین صورت قرار شده است تا مدت اقامت زائران ایرانی‌به‌کربلا و شهر های دیگر عراق از یک هفته تجاوز نکند.»

«زائران ایرانی میتوانند‌باهواپیما یا وسیله اتوبوس به‌عراق‌بروند. کلیه زائران از طرف افراد‌صالح سرپرستی میشوند».

★ **برنامه سفر**

برنامه سفر پنج روزه زائران عتبات عالیات باین شرح است:

اولین روز ورود به عراق، زائران برای زیارت به کاظمین عزیمت میکنند و روز دوم به تیسفون و کوفه و نجف میروند. روز سوم زیارت کربلا و روز چهارم زائران به‌بغداد باز میگردند و بلافاصله به سامره میروند. پنجمین روز، بازگشت از سامره به‌بغداد و از بغداد‌به‌تهران است‌برای زائرانی که با اتوبوس قصدسفر به عراق را داشته باشند مدت اقامت هفت روز در نظر گرفته شده است.

مسائل دیگری را که هیات سی نفری کارشناسان عراقی باهیات ایرانی مورد مذاکره‌قرار میدهند بجز سفر زائران ایرانی به‌عراق، درمورد‌وظایف کمیسر های‌مرزی، چگونگی استفاده از آب رودهای مرزی، مقررات کشتیرانی در شط‌العرب و نحوه تنظیم امر تعلیف دامها در چراگاه های مرزی نیز میباشد.

## پیام‌ویژه‌البکر برای‌شاهنشاه

ساعت ۹ ونیم صبح امروز سعدون حمادی وزیر خارجه عراق و تنی چند از دیپلمات های عراقی با هواپیما وارد فرودگاه تهران‌شدند. غلامرضا تاج‌بخش معاون سیاسی وزارت امور خارجه‌ازمیهمانان عراقی‌استقبال کرد.

تاج بخش معاون سیاسی وزارت خارجه‌چند لحظه پیش از ورود حمادی، در فرودگاه مهرآباد به خبرنگار اطلاعات گفت:

«وزیرخارجه عراق، حامل پیام ویژه‌ای، از سوی‌پرزیدنت حسن‌البکررئیس‌جمهوری عراق است که در تهران به پیشگاه شاهنشاه آریامهرتقدیم خواهد کرد.»

حمادی‌در طول اقامت خود در تهران،باهمتای‌ایرانی خود، عباسعلی خلعتبری که نیمساعت بعد از ظهر امروز، از سفر دمشق‌به تهران بازگشته است، ملاقات‌ومذاکراتی انجام‌خواهد داد.

وزیر خارجه عراق پس از شرفیابی به پیشگاه شاهنشاه آریامهر و تقدیم پیام دوستانه پرزیدنت البکر، باتنی چند از مقامات ایرانی نیز ملاقات و مذاکره خواهد داشت.

## حافظ‌اسد به ایران‌می آید

آقای عباسعلی خلعتبری وزیر امور خارجه بعد ازظهر امروز در پایان سفر خود به سوریه‌به تهران بازگشت. وزیر امور خارجه ایران دیروز در دمشق بحضور پرزیدنت حافظ اسد رئیس جمهوری سوریه رسید.

در این ملاقات که یک ساعت‌و نیم بطول انجامید آقای خلعتبری پیام دوستانه شاهنشاه آریامهر را تسلیم پرزیدنت اسد کرد.

رئیس جمهوری سوریه متقابلا طی پیامی ده‌رود های خویش را برای شاهنشاه آریامهرابراز کردند.

طبق گزارش خبرگزاریها در این ملاقات پرزیدنت حافظ اسد دعوت شاهنشاه آریامهر رابرای سفر به‌ایران با کمال خوشوقتی پذیرفتند. آقای خلعتبری بعد از این ملاقات به خبرنگاران گفت که تاریخ سفر پرزیدنت حافظ اسد به‌ایران بعدا تعیین میشود.

خلعتبری سفر خود را یک مرحله جدیددرروابط و مناسبات دو کشور ایران و سوریه‌نامید.

رویدادهای منطقه خاورمیانه و روابط مختلف سیاسی و اقتصادی ایران و سوریه برای رسیدن بیک نقطه توافق اصلی‌در دیدارچهارروزه عباسعلی‌خلعتبری وزیر امور خارجه ایران با شخصیت‌های‌کشور سوریه‌مورد بررسی قرار گرفت.

اکثر محافل سیاسی تهران و دمشق این ملاقات و مذاکرات انجام گرفته را آمیخته باتفاهم وموفقیت آمیز توصیف کرده‌اندو گفته میشود تبادل نظر وزیر امور خارجه ایران با همتای سوری خود عبدالحلیم خدام سرآغاز یک سلسله پیوندهای فرهنگی و اقتصادی وسیاسی است که بیش از پیش دوکشور ایران و سوریه را درقلمرو سیاست جهانی بیکدیگر نزدیک میکند و دو ملت همکیش و دوست‌رابرای اجرای برنامه‌های مشترک یاری خواهد کرد.

عباسعلی خلعتبری دیروزسومین دور مذاکراتش را با عبدالحلیم خدام‌انجام‌دادو از ژنرال‌حافظ اسد رئیس جمهوری‌سوریه دیدار کرد.

خلعتبری در پایان گفت: آینده‌ای روشن در انتظار دو کشور در زمینه‌های مختلف‌است تا آنجا که بصراحت میتوان‌گفت رشته‌های جدیدو استواری‌ایران و سوریه را بهم پیوند خواهد داد.

★ **اعلامیه پایان دیدار**

امروز در پایان دیدار رسمی عباسعلی خلعتبری‌وزیرامورخارجه ایران از سوریه، یک اعلامیه مطبوعاتی در تهران و دمشق‌انتشار یافت.

در این اعلامیه، طرفین ـ روابط دو جانبه ایران وسوریه را مورد توجه قرار دادند و از روابط موجود بین دو کشورابراز خرسندی کردند.

وزرای امور خارجه دو کشور تائید نمودند که گسترش تماس ها و تبادل دیدارهادر کلیه‌سطوح بمیزان زیادی به تشیید روابط برادرانه و دوستانه دو کشورکمک خواهد کرد. در این اعلامیه‌اشاره شده است که وزیر خارجه‌ایران از عبدالحلیم‌خدام نائب‌نخست‌وزیر ووزیر امور خارجه سوریه‌و بانو دعوت کرده است تا از ایران بطور رسمی دیدار نمایند. این دعوت مورد موافقت قرار گرفته است.

## مراسم باشکوه‌سالروز ۲۸ مرداددر تهران وشهرستانها

د رمراسم بزرگداشت روز ۲۸ مرداد که بامداد امروز درمیدان ۲۸ مرداد برگزار شد،جمع‌کثیری از مقامات بلندپایه دولت نیز حضور یافتند.عکس ورودجمعی از وزراء به میدان ۲۸ مرداد را نشان میدهد که از راست به چپ عبارتند از:دکتر عبدالمجیدمجیدی وزیر مشاور و رئیس سازمان برنامه و بودجه، مهندس منصور روحانی وزیر کشاورزی ومنابع طبیعی- دکتر جمشید آموزگار وزیر کشور- مهندس فریدون مهدوی قائم مقام دبیر کل حزب رستاخیزووزیر بازرگانی- مهندس هوشنگ انصاری وزیر امور اقتصادی و دارائی - مهرداد‌پهلبد وزیر فرهنگ و هنر- هادی‌هدایتی وزیر مشاور- امیر قاسم معینی‌وزیر کار و احمد کاشفی معاون نخست‌وزیر.

امروز میلیونها ایرانی سالروز قیام ۲۸ مرداد را که تجلی ایمان وعقیده ملت به استمرار تاریخ دیرپای شاهنشاهی ایران است جشن گرفتند. یادجانبازیهای قهرمانان ملی را در قیام‌یکپارچه ۲۸ مرداد گرامی داشتند

گزارش خبرنگاران روزنامه اطلاعات در تهران وشهرستانها حاکیست‌که طبقات مختلف‌مردم‌با شرکت در جشن ها و مراسم‌ویژه این روز تاریخی، که یوند غرور انگیزو ناگسستنی شاه‌ومردم در آن بنحو بارزی تجلی کرد بار دیگر اعتقاد راسخ و پایدارخود را به رهبر اندیشمند ملت‌ابراز کردند.

**در تهران**

از سحرگاه‌امروزبتدریج‌میدان ۲۸مرداد تهران از انبوه جمعیت انباشته شد و نمایندگان طبقات مختلف مردم بادسته های گل بزرگ و زیبا گرداگرد میدان‌جمع آن نمایندگان نیرو های مسلح شاهنشاهی، نمایندگان سازمانها و وزارتخانه های دولتی و طبقات مختلف مردم‌هریک شاخه گلهایی نثار آرامگاه شهداکردند. سپس حاضران مجموعه مذهبی را که شامل مسجدحضرت سیدالشهدا، کتابخانه، قرائت‌خانه و کلاسهای مبارزه با بیسوادی که در دست ساختمان است ودرکنار آرامگاه شهیدان بنا میشود بازدید کردند.

برای ساختمان این مجموعه‌که دو سال بطول خواهد انجامید تا کنون مبالغ قابل توجهی ازافراد خیرو نیکوکار جمع آوری شده است.

★ **در راه‌آهن**

از ساعت ۷ بعداز ظهر امروز نیز مجلس جشنی در استادیوم ورزشی راه‌آهن (استادیوم‌سابق اپادانا)باحضور متجاوز از ده هزار نفر از کارکنان و کارگران راه‌آهن و خانواده های آنان برگزار می شود.

در این جشن آقای مهندس نجفیان معاون‌راه‌آهن پیرامون قیام ۲۸ مرداد سخن خواهد گفت.

★ **در باشگاه جعفری**

با حضور عده‌ای از شخصیت های لشکری وکشوری ،مراسم جشن بشکوهی بمناسبت روز تاریخی ۲۸ مرداد در باشگاه جعفری تهران برپا شد. در این مراسم‌ابتدا ورزش‌باستانی به میانداری شعبان جعفری، انجام گرفت وسپس پهلوانان و حاضرین در مجلس برای سلامتی شاهنشاه آریامهر و خاندان جلیل سلطنت اثین دعا بجای اوردند.

**درآشیانه‌هواپیمائی ملی**

در مراسمی که بهمین‌مناسبت در اشیانه‌هواپیمایی ملی‌ایران برپا شد کارکنان هواپیمایی ملی ایران شرکت کردند و تیمسار خادمی در تجلیل و بزرگداشت قیام ملی ۲۸ مرداد سخنرانی کرد.

★ **در وزارت کار**

بعداز ظهر امروز امیرقاسم معینی وزیر کار در جشن بزرگ کارگران‌مخابرات ایران که در خانه کارگر برگزار شد شرکت کرد و سخنانی‌پیرامون روز تاریخی ایراد کرد.

* دیشب با حضور ۵ هزار نفر از کارکنان صنایع شیر ایران و خانواده آنان، سالروز قیام ملی ۲۸مرداد ماه درمحل کارخانه شیر پاستوریزه‌تهران جشن گرفته شد و مهندس کیخسرو سلامت رئیس هیئت مدیره و مدیر عامل شرکت سهامی صنایع شیر ایران‌طی سخنانی اثرات قیام ملی ۲۸ مرداد را برای‌حاضران تشریح کرد.

## رستاخیز ملی

**ابراهیم صهبا**

چو ایران را خداباشد نگهدار
بما شاهی عطا فرمود بیدار
که طرحی تازه در ایران درافکند
اساس کهنه را یکسر برافکند
«سه رستاخیز» شد در میهن ما
بی آسایش مرد و زن ما
نخستین، «جنبشی فرخنده بنیاد»
به روز بیست‌وهشت از ماه مرداد
که ملت نیت خود را عیان کرد
وفاداری به شاه مهربان کرد
نشان داد از حقیقت راه خود را
که دارد دوست، شاهنشاه خودرا
پس از آن «انقلاب شاه و ملت»
که پایان داد، دوران مذلت
«شش بهمن» طلوع فجر آن بود
که دارای اصولی جاودان بود
بسی اصلاح قانون دریی آورد
مساوی شد در این کشور زن‌ومرد
سوم، دوران «رستاخیز ایران»
که ملت متحد شد از دل و جان
روان دنبال شاه آریامهر
ره او «شاهراه آریامهر»
که یارب در جهان پاینده باشد
بکامش تا ابد، آینده باشد

## امتحان استخدامی مشاوران راهنمائی

امروزاعلام شد که آزمون استخدامی مشاوران راهنمائی ساعت ۳ بعد از ظهر سه‌شنبه ۱۱ شهریور ماه در اداره کل امور اداری وزارت آموزش و پرورش برگزار میشود.

در این آزمون، لیسانسیه های مشاور و راهنمائی و لیسانسیه های علوم تربیتی و روانشناسی که رشته فرعی تحصیلی آنان مشاور‌وراهنمائی است و با حداقل ۱۶ واحد درسی مشاوره و راهنمائی را طی کرده باشند شرکت دارند.

قبولشدگان در این آزمایش، پس از طی یک دوره یک هفته‌ای کارآموزی به سمت مشاور راهنمائی به سراسر کشور اعزام می‌شوند ضمنا خدمت آن عده از لیسانسیه‌های شاغل در وزارت آموزش و پرورش‌که نظیر لیسانسیه های فوق‌الذکر رشته های مزبوررا گذرانیده‌اند، ۱۵ شهریور تعیین خواهد شد.

## در ارتفاعات کلاردشت برف و تگرگ بارید!

همزمان بارپزش باران سیل آسا در کلاردشت درارتفاعات این منطقه برف وتگرگ بارید و هوای کلاردشت بشدت سرد شد.

بموجب گزارش خبرنگار مادرکلاردشت انقلاب ناگهانی هوا در این منطقه باعث شده است اهالی به لباسهای گرم زمستانی پناه ببرند و حتی در اتاقهایشان بخاری روشن کنند. بعداز ظهر دیروز ۱۵کوهنورد لهستانی از علم‌کوه به‌کلاردشت مراجعت کردند و۴کوهنورد آلمانی امروز عازم «علم‌کوه» شدند.

* دیشب در اکثر شهرهای شمالی باران می‌بارید. ریزش باران در رشت تا صبح امروز ادامه داشت. دیشب در آمل دوساعت باران بارید و هوا روبه‌سردی گذاشت. آسمان شمال، امروز پوشیده از ابر بود وبارندگی در جاده هرازنیز دیشب تاسحرگاه امروز ادامه داشت.

## اولین کانون حزب رستاخیز ملت ایران

اولین کانون‌حزب رستاخیز ملت ایران‌باحضور یکصدوسی نفر از صنوف مختلف‌فرهنگیان، دانشگاهیان، کارگران، قضات و مسئولین بخش های عمومی و خصوصی در محل کاخ جوانان حزب رستاخیز ملت ایران تشکیل شد.

پس‌از بحث پیرامون مسائل مختلف انتخابات کانون انجام شدو آقای‌دکتر منوچهر گنجی استاد دانشگاه تهران بسمت رئیس کانون، دکتر رضا مظلومان و خانم هما روحی‌به سمت معاونین، خانم توران بهرامی و محسن کریمی به سمت منشیان کانون انتخاب شدند.

پس‌از انتخابات کانون‌تصمیم گرفته شد که جلسات هردو هفته یکبار تشکیل شود ودر جلسات خبر های حزبی، رویداد های کشور و جهان بررسی می‌شود و بحث‌ومذاکره میگردد و مسائلی نظیر نیروی انسانی، مبارزه با گرانفروشی مشکلات و مسائل جوانان، مسکن، انقلاب اداری در دستور جلسه قرار میگیرد و مورد بررسی واقع میشود.

## قیمت گمرکی اتومبیلهای دودیفرنسیال تعیین شد

★ **قیمت رنجرور شورولت بلیزر به گمرکات ابلاغ شد.**

گمرک ایران ارزش تازه اتومبیل های دودیفرنسیال را بگمرکات کشور ابلاغ کرد. گمرک ایران قیمت صادراتی اتومبیل های رنجرور مدل ۱۹۷۵ را سه هزار و ۹۷۵ پوند باضافه حدود ۴۰۰ پوند کرایه و قیمت اتومبیل های شورولت بلیز راسه هزار و ۹۰۰ دلار با ۷۰۰ دلار هزینه حمل و نقل تعیین کرده است.

همچنین براساس‌بخشنامه‌ای که گمرک ایران به گمرکات کشور ابلاغ کرده است نحوه محاسبه سود بازرگانی و حقوق گمرکی اتومبیل های دودیفرنسیال تغییر کرد برمبنای تصویب‌نامه هیئت دولت و گمرکات کشور مکلفند حقوق گمرکی‌اتومبیل های‌مذکور را در مواردی که حقوق گمرکی آنها از ۵۵ در صد ارزش بیشتر باشد، بطور کامل اخذ کنند.

در این بخشنامه‌اضافه شده‌است جمع‌حقوق گمرکی‌و سود‌بازرگانی نباید از ۵۵ در صد تجاوز کند مگر اینکه تنها حقوق گمرکی از ۵۵ در صد بیشتر باشد که در این صورت فقط حقوق گمرکی وصول میگردد و مابه‌التفاوت‌سود بازرگانی معاف است.

یک مقام مسئول در این مورد توضیح داد، گمرکات کشور از این پس مکلفند در مورد اتومبیل های دو دیفرنسیال چنانچه‌حقوق گمرکی آنها از ۵۵ در صدارزش بیشتر باشد بطور کامل از وارد کنندگان این نوع اتومبیل ها دریافت دارند. در نتیجه اجرای این مقررات، مجموع سود بازرگانی وحقوق گمرکی‌اتومبیل های مذکور حداکثر پنج هزار تومان افزایش خواهد یافت.

## رئیس دانشگاه گیلان وروسای دانشکده های پلی‌تکنیک و علم و صنعت معرفی شدند

صبح امروز شاهنشاه آریامهر وزیر علوم و آموزشی عالی وابه حضور پذیرفتند.

در این شرفیابی دکتر سمیعی آقایان دکتر حسین‌سپاسگزاریان را بسمت رئیس دانشگاه گیلان حسین ماهبان را بسمت رئیس دانشکده پلی‌تکنیک و هیت‌الله خاکزار را بسمت رئیس دانشکده علم و صنعت به پیشگاه‌ملوکانه معرفی نمود.

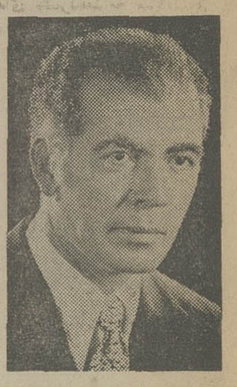

• دکتر سپاسگزاریان رئیس دانشگاه گیلان ۴۶ ساله دارای دکترای علوم‌کشاورزی ازدانشگاه کشاورزی آلمان غربی است. وی استاد دانشگاه تهران است و آخرین سمت وی معاون مالی واداری دانشگاه تهران بوده‌وعضو هیئت ممیزه وشورای دانشگاه تهران نیز میباشد.

• هیت‌الله خاکزار رئیس جدید دانشکده علم و صنعت ۴۵ ساله دکترای مخابرات ازدانشگاه اشتوتکارت آلمان غربی دارد. وی عضو هیئت آموزشی دانشگاه صنعتی آریامهر است و آخرین سمت وی سرپرست دانشکده مهندسی برق این دانشگاه بوده است.

• دکتر حسین ماهبان رئیس جدید پلی‌تکنیک ۳۷ ساله دکتری در مکانیک مهندسی‌دارد‌و آخرین سمت وی‌معاون آموزشی‌وپژوهشی این دانشکده بوده است.

# خبرهای کوتاه

### شرفیابی بحضور ملوکانه

شاهنشاه آریامهر ساعت ۱۱و۳۰ دقیقه امروز آقای ا ـ نهـ مهرا مارشال هوائی ورئیس ستاد نیروی هوائی هند را بحضور پذیرفتند.

در این شرفیابی ارتشبد خاتمی فرمانده نیروی هوائی شاهنشاهی نیز افتخار حضور داشت.

### ایران و شناسائی بنگلادش

آقای تاج‌بخش‌معاون‌سیاسی وزارت امور خارجه امروز در جواب این سئوال خبرنگار خبرگزاری پارس که در مورد شناسائی بنگلادش از طرف ایران اقدامی شده‌است یاخیر؟ گفت مسئله کودتای بنگلادش همانطور که قبلا اعلام شد یک امر داخلی است و در این‌چند روز گذشته ما اطلاعات رسمی در مورد تحولات بنگلادش نداشتیم ولی دیشب سفیر بنگلادش در دربار شاهنشاهی یادداشتی در مورد تحولات‌اخیر بنگلادش تسلیم وزارت امور خارجه کرد. امروز وزارت‌امور خارجه این یادداشت را اعلام وصول نمود که این البته‌خودش بمنزله شناسائی است.

### شورایعالی انجمن های محلی تهران منحل شد

شورایعالی انجمن های محلی تهران منحل شد و به تصمیم اعضای انجمن‌های‌محلی که رای به انحلال این شورا داده‌اند، سازمان تازه‌ای‌تحت عنوان مجتمع انجمن های محلی تهران بزرگ که شامل محافل‌اجتماعی تهران‌شمیرانات و ری‌است تشکیل شد.

دبیرخانه این مجتمع اعلام کرد: اعضای انجمن های محلی برای بشمر رساندن‌اصل ۱۴ انقلاب شاه و ملت روز ۲۶ مرداد در محل میدان ۲۵ شهریور اجتماع کردند و نصراله حکیمی را بسمت سرپرست و جمالی‌آشتیانی را بسمت دبیر مجتمع برگزیدند. قرار است یک بار دیگراعضای این انجمن ها به یک جلسه عمومی دعوت شوندو باانجام انتخابات اعضای هیات مدیره و بازرسان مجمع را انتخاب کنند.

### شهر صدهزار نفری در کرمانشاه ساخته میشود

شهر نوبنیاد یکصد هزار نفری کرمانشاه باهمکاری و مشارکت مردم در کرمانشاه ایجاد خواهد شد.

صاحبان اراضی یکی از بزرگترین مناطق کرمانشاه‌زمین های خود را در اختیار استانداری کرمانشاهان گذاشته‌اندتابراساس وضوابط جدید در این منطقه شهرسازی شود و بدین ترتیب بمشکل مسکن نیز پایان داده شود.

برای این منظور بمانکها، سازمانهای‌مختلف وپیمانکارانی که علاقمند به‌ایجاد مسکن در این شهر باشند اعلام شد که زمین با شرایط ویژه‌ای در اختیارشان گذارده خواهد شد.

### هیات حزبی در استانها

دوازده هیات‌حزبی، امروز راهی استان‌هاشدند. ماموریت این هیات ها، تشکیل کانون هاو شورا های حزب‌رستاخیز ملت ایران در شهرهای مختلف ایران است.

امروز از دبیرخانه موقت حزب رستاخیز اطلاع دادندکه این هیات ها برای پیاده کردن اساسنامه حزب راهی مراکز استان ها شده‌اند. اولین‌اقدام اعضاء ۱۲ هیات اعزامی، تشکیل کانون‌های حزبی است.

در این میان، کمیته های ویژه حزب که مسائل مختلف مملکتی‌رابررسی‌میکنند، همچنان به کار خود ادامه میدهند.

### اختلال تلفنی

برای‌رفع نواقصی که در کابل های ارتباطی مراکز پهلوی، دانشگاه و یوسف‌آباد‌موجود است، ارتباط تلفنی مشترکانی که شماره‌تلفن آنها با ۴ـ ۶۲ـ ۶۶ـ۶۸ شروع‌میشود ازساعت ۲۰ فردا تا ۱۰ بامداد روز ۵شنبه‌ـ جمعا بمدت ۱۲ساعت‌ـ دچار اختلال خواهد شد.

### شکرانه سلامت مادر

آقای حسن حاتم به‌شکرانه سلامت مادر خود یک برگ اسکناس ده هزار ریالی به سازمان شاهنشاهی خدمات اجتماعی فرستاده است تا در اجرای برنامه های جنبش ملی نیکوکاری صرف شود.

### مشکلات درمان در ایران

درجلسه ناهار هفتگی‌کلوب روتاری شمیران که فردا در هتل هیلتون تشکیل میشود، دکتر علی مصطفوی رئیس بیمارستان الوند‌درباره‌مشکلات درمان در ایران سخنرانی می کند.

## انتصابات

آقای دکتر مصطفی نبوی مشاور سابق مرکز آمارتهران بسمت معاون امور طرح و بررسیهای مجتمع آموزش صنعتی کشور برگزیده شد.

احمدمعتمدی بمریاست‌دانشکده ارتباطات وابسته به وزارت پست و تلگراف منصوب شد.

### والاحضرتها به‌اروپا عزیمت کردند

ساعت ۱۱ امروز والاحضرت همایون والایتعهد باتفاق والاحضرتها شاهپور علیرضا و شاهدخت فرحناز پهلوی برای یک مسافرت خصوصی به‌اروپا عزیمت کردند. در این سفر سرکار علیه بانو فریده دیبا همراه والاحضرتها هستند.

در فرودگاه‌مهرآباد فرمانده گارد شاهنشاهی و رئیس کل تشریفات شاهنشاهی‌و معاونان وزارت دربار شاهنشاهی از والاحضرتها بدرقه کردند.

### پیام وزیر دربار شاهنشاهی

بمناسبت سالگرد قیام ملی ۲۸ مرداد تلگرامی بدین‌شرح به بازماندگان‌این واقعه‌تاریخی از طرف آقای علم وزیردربار شاهنشاهی مخابره شد.

در آستانه پنجاهمین سال بنیانگزاری سلطنت پرافتخار دودمان پهلوی‌سالگرد قیام‌ملی ۲۸ مردادرا که نقطه‌درخشانی در تاریخ عظمت‌واعتلای ایران است به عموم هم‌میهنان عزیز تبریک می‌گویم قیام مردم‌ایران در ۲۸ مرداد سال ۱۳۳۲جلوه پرشکوه بسنگی نزدیک و صمیمانه ملت و شاهنشاه‌است که انقلاب سال ۱۳۴۱ باهمه ثمرات جاوید و دلنشینی که دربی‌داشته و همچنین‌رستاخیز بزرگ مردم‌ایران که فراگیرنده همه قلب‌ها و آرزوها و امید های ملی است از آثار پربرکت و نتایج آن می‌باشد انشاءاله خداوند روان‌پاک همه‌شهدای این روز تاریخی‌را قرین‌رحمت فرماید و فرزندان و اخلاف و بازماندگان آنها را در پناه حمایت خود نگهدارد.

**وزیر دربار شاهنشاهی**
**اسدالله علم**

### شرکت‌در مراسم‌سالگرد استقلال

هیات پارلمانی ایران به ریاست آقای مهندس شریف امامی که سرگرم دیدار از اندونزی هست، دیشب در مراسم ویژه و باشکوهی که در حضور ژنرال سوهارتوئیس جمهوری اندونزی بمناسبت سی‌امین سال استقلال این کشور برپا شده بود شرکت کرد.

### اعزام به ایتالیا

۵۱ تن از مدیران و معلمان و استادکاران هنرستان های صنعتی‌کشور برای بازآموزی روش تعلیم دروس فنی و مدیریت به ایتالیا اعزام میشوند.

این عده در کلاسهائی که در شهر تورینو دایر میشود شرکت میکنند. ۱۴ تن از این‌عده از روسای‌هنرستانها هستند.

### ۸ هزار تلفن جدید برای اصفهانی‌ها

عملیات کابل بر گردان‌چهارمین مرکز تلفن اصفهان بمیزان ۸ هزار شماره آغاز شد، شماره های نصب شده دراین مرکز پس از اتمام کابل بر گردان با رعایت نوبت تا پایان سال در اختیار متقاضیان قرار میگیرد وتعداد شماره تلفن های شهرستان اصفهان به ۳۲ هزار شماره میرسد.

### اخطار به رانندگان تاکسی

رانندگان تاکسی درصورتیکه اتومبیل های‌خود را در اختیار رانندگان‌فاقدصلاحیت‌وکارنامه قرار دهند بشدت تعقیب‌می شوند و پلاک اتومبیلشان پس گرفته خواهد شد. برای جلوگیری از این اقدام مقامات شرکت تعاونی تاکسیرانی مذاکراتی با مسئولان اداره راهنمایی و رانندگی تهران انجام داده‌اند و قرار شده‌است کارنامه رانندگان تاکسی به وسیله ماموران راهنمایی ورانندگی و شرکت تعاونی تاکسیرانی تهران کنترل‌شود و چنانچه راننده‌ای بدون‌داشتن کارنامه مبادرت به رانندگی کند تحت تعقیب قرار گرفته وصاحب تاکسی نیز تعقیب‌می شود.

### نرخ فروش ارزها

یک دلار آمریکا ۶۸ر۱۵ ریال ـ یک لیره انگلیس ۱۴۴ر۱۵ ریال ـ یک مارک آلمان غربی ۲۶ر۶۵ ریال ـ یک فرانک سوئیس ۷۵ر۲۵ریال‌ـ یک فرانک‌فرانسه ۷۰ر۱۵ ریال ـ یکصد فرانک بلژیک ۵۰ر۱۸۰ ریال ـ یکصد لیر ایتالیا ۲۵ر۱۰ریال ـ یکصد ین ژاپن ۱۰ر۲۳ ریال ـ یک دینار عراق ۱۹۷ ریال.

نرخ خریددلار سلف حاصل از صادرات: یک دلار آمریکا یک ماهه ۷۰ر۶۷ ریال ـ دو ماهه ۵۰ر۶۷ ریال ـ سه ماهه ۳۰ر۶۷ریال‌ـ ششماهه ۷۱ر۶۶ ریال.

### سوقات وهدیه تا ۱۰ کیلو تحویل منزل گیرنده میشود

تاپایان سال جاری وزن محموله های پستی که مستقیما ارسال میشود به ده کیلو افزایش می یابدوگمرک امانات پستی سوقات و هدایائی کمتا ده کیلو وزن داشته باشد از طریق اداره کل پست در منازل تحویل صاحبان آنها خواهد داد.

گمرک امانات‌پستی هم‌اکنون باتوافق اداره کل پست تهران هدایاوسوقات تا ۷ر۵ کیلوئی را بدون مراجعه گیرنده به آدرس صاحبان‌آنها تحویل می دهد.

همچنین گمرک‌امانات پستی بتدریج ارسال مستقیم هدایا و سوقات‌را تابیست کیلو افزایش خواهد داد.

### کشف غار تاریخی

شهرضا ـ در دامنه‌کوهی واقع‌در۳کیلو متری «خضر» یک روستایی‌موفق به کشف یک غار تاریخی شد. «خضر» در ۵۰ کیلو متری «سمیرم‌علیا» قرار دارد.

## پیام اعلیحضرت همایون شاهنشاه آریامهر بمناسبت سالگرد قیام ملی ۲۸ مرداد ۱۳۳۲

# دوران وطن فروشی بدست فراموشی سپرده شد

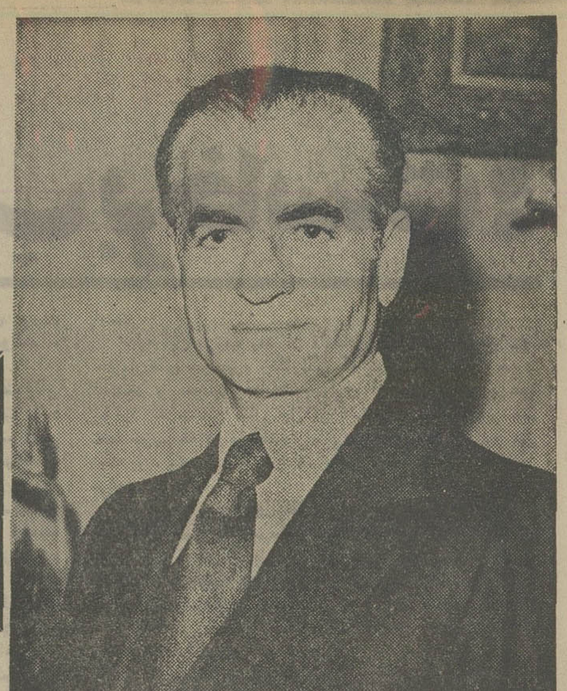

**عامل اصلی همه موفقیتها یکپارچگی روزافزون ملی بوده و هست**

بمناسبت فرارسیدن سالروز قیام ملی ۲۸ مرداد ، بار دیگر به ملت جاوداد ایران ، و به روان پاکدلیران شهید این قیام قهرمانی درود میفرستم .

اگر روز ۲۸ مرداد ۱۳۳۲ در تاریخ چندهزارساله ایران شکوه و مقامی خاص دارد ، از این رو است که مسیر این تاریخ کهن در آن روز بکلی تغییر کرد ، و کشور ما که در آن هنگام بیش از یکقدم باپرتگاه سقوط و اضمحلال فاصله نداشت با جهشی ناگهانی خود را در مسیر یکی از درخشان‌ترین تحـــولات سیاسی و اقتصادی و اجتماعی عصر حاضر قرار داد . راهی که ملت ما تنها در فاصله بیست سال پیمود ، راهی است که طی آن برای بسیاری از ملل درعرض صدها سال نیز امکان‌پذیر نبوده است . کشوری که در آن روز در آستانه ورشکستگی بود اکنون بصورت یکی از قدرت‌های اقتصادی بزرگ جهان ویک کشور کمک‌دهنده نه‌تنها به بسیاری از ممالک درحال توسعه بلکه بـه کشورهای بزرگ صنعتی درآمده است . شرکت نفت ایران که در آن روز حتی یک دینار درآمد نداشت و قادر به فروش یک بشکه نفت نبود، و برای پرداخت حقوق کارکنانش اسکناس بدون پشتوانه چاپ میشد ، امروز تبدیل به سومین شرکت نفتی جهان و نهمین شرکت بزرگ دنیا شده است ، و مسلما از این نیز فراتر خواهد رفت .

نیازی‌بتذکر نیست که‌عامل‌اصلی همه این‌موفقیت‌ها یکپارچگی روزافزون ملی بوده و هست. امروز دیگر خاطره شوم تشتت و تفرقه ویرانگر پیش از۲۸ مرداد ۱۳۳۲ و دوران حکومت هرج و مرج و وطن‌فروشی بدست فراموشی سپرده شده و روح وحدت ملی که پرشکوه‌ترین چهره آن در ششم بهمن ۱۳۴۱متجلی شد، ببرکت انقلاب شاه و ملت تومار این پراکندگی رابرای همیشه درهم نوردیده است. این‌روح وحدت ویکپارچگی ملی درچند ماه اخیر بار دیگر در قالب حزب رستاخیز ملت ایران که مظهر همبستگی همه افراد و صفوف و طبقات ملت ما را در راه تامین عظمت و ترقی کشور است متجلی شد و نیروی متشکل و پرتحرکی رابوجود آورد که در تاریخ کشور ما نظیر نداشته است.

حماسه کنونی ایران ، مسلما بهترین ارمغانی‌است که ملت ما به خاطره دلیران جانباز بیست‌وهشتم مرداد داده است . این حماسه، مظهر روح شکست‌ناپذیر ملت بزرگی است که هیچ نیروئی نمیتواند اراده آنرا به زنده ماندن و آفریدن از میان بردارد، زیرا این ملتی است که همواره نبوغ خود را نه تنها در خدمت به استقلال و افتخار و پیشرفت ملی بلکه در راه سعادت و پیشرفت همه جامعه بشری بکار برده‌است.

خداوند بزرگ در راه کوشش برای ترقی و افتخار و عظمت روزافزون ایران نگهدار وپشتیبان همه‌شماباد.

---

## پیام آقای امیرعباس هویدا نخست‌وزیر ودبیرکل حزب رستاخیزملت ایران بمناسبت سالگرد قیام ملی۲۸ مرداد

# گامهائی بلند به برکت فرماندهی نیرومندودوراندیش

★ وحدت شاه وملت بگونه‌ای‌شکوهمند درجنبش پرشور بیست وهشتم مرداد۱۳۳۲ بارزگردید

خواهران و برادران عزیزم ،

بیست و دومین سالروز قیام ملی بیست‌وهشتم مرداد را به همه شما تبریک می ـ گویم و همراه با همه شما به روان پاک شهیدان آن جنبش بزرگ و دوران‌ساز درود میفرستم . امسال برگزاری‌این جنبش بزرگ‌که یادآور خاطره تلاشهای دلیرانه میهن پرستان است در صفوف منظم و متشکل‌و همبسته حزبی ما در سایه پرچم رستاخیز ملت ایران شکوه وپرتوافشانی ویژه‌ای یافته است و ملت ایران که در مدت زمانی کوتاه به برکت فرماندهی نیرومند و دوراندیش شاهنشاه بزرگ خود گامهای معجزه‌آسائی در راه پیشرفت و سعادت خود برداشته است یک بار دیگر سنتهای جاودانی شاهدوستی و میهن‌پرستی خودرا بایکدلی ویکپارچگی گرامی میدارد .

این همبستگی وپیوستگی درپرتونظام مقدس‌شاهنشاهی در طول تاریخ پرماجرا و پرافتخار سرزمین بزرگ‌ما همواره راز بقا و سرعظمت ملت بزرگ ما بوده است .

وحدت شاه و ملت به گونه‌ای شکوهمند درجنبش پرشور بیست‌وهشتم مرداد ۱۳۳۲ بارزگردید ودرتاریخ یازدهم اسفندماه ۱۳۵۳ با تشکیل حزب رستاخیز ملت ایران سازمان جامعه کهن ایران برپایه اتکاء و ایمان و اعتقاد به نظام‌شاهنشاهی و قانون اساسی و اصول انقلاب شاه و ملت که از مترقی‌ترین اصول تحـول اجتماعی در دنیا استفصل نوی را آغازنموده‌است.

این موهبت و افتخار نیز در سال جاری نصیب ملت ایران شد که به فرمـان شاهنشاه با افـزوده شدن اصول سیزدهم و چهاردهم به دوازده اصل انقلاب شاه و ملت یعنی گسترش مالکیت واحدهای تولیدی و تعیین و تثبیت مداوم قیمت‌ها و جلوگیری از گرانفروشی‌و توزیع‌صحیح‌کالاها براساس سود عادلانه ومبارزه‌بی‌امان بااستثمار مصرف‌کننده مقرر گردید.

فرمان افتخارآفرین برای اجراء هرچه بیشتر عدالت اجتماعی و گسترش مالکیت واحدهای تولیدی باز خود گامی مهم در حفظ وحدت اجتماعی و همبستگی ملی است و جلوگیری از گران‌فروشی اجتماعی جامعه ایران را به مفهوم بنیادی و معنـوی تحکیم مینماید . وظیفه‌بزرگ و خطیری که‌هریک ازافراد حزب رستاخیز ملت ایران‌در پیشبرد اصول حـزبی و تلاش اجتماعی برعهده‌دارند برای همه گروههای‌اجتماعی بویژه برای نسل جـوان زمینه کوشش پیگیری را فراهم ساخته و در پرتـو رستاخیز و تجلیات انقلاب ایران‌تلاش بی‌وقفه‌گروههای سازنده جوانان ، کارگران دهقانان و توده‌های دیگر صنعتـی و کشاورزی و خدماتی ، افق امیدافزائی‌از دوران پرغرور تمدن بزرگ را درپیش چشمان ما می ـ گسترد.

همراه با شما خواهران و برادران عزیز از خداوند بـزرگ سلامت شاهنشاه آریامهرو علیاحضرت‌شهبانو و والاحضرت‌همایون ولایتعهد را مسئلت میدارم .

---

## پیام ارتشبد ازهاری رئیس ستادبزرگ ارتشتاران بمناسبت‌سالگرد قیام ملی ۲۸ مرداد

۲۸ مرداد ۱۳۳۲ :

# شکوهمندترین حماسه‌تاریخ‌ایران

**در درخشانترین دوران‌تاریخ‌ایران افتخار خدمت وجانبازی داریم**

ارتشبد ازهاری

**تکرار مبارزات‌ملی وحماسی در تاریخ هر کشور شاهـد زنده‌ایست از بیداری ملت آن و رستاخیز ۲۸ مرداد سال ۱۳۳۲که یکی‌از شکوهمندترین حماسه‌های تاریخ ایران است، گواه بارزی است از بیداری‌و آگاهی مردم این سرزمین.**

رستاخیز ۲۸ مرداد در شرایطی به‌وقوع پیوست که دشمنان قومیت و ملیت ما بـا همکاری بیگانگان و بیگانه ـ پرستان بتدریج مقدمات سقوط و اضمحلال ایران را فراهم ساخته بودند . عده‌ای ازافراد ماجراجو نظم‌عمومی را مختل کرده و آرامش و ثبات‌عمومی جامعه را به مخاطره افکنده بودند. استخراج‌منابع‌گرانبهای ملی متوقف و خزانه کشور تهی و جان و مال و ناموس مردم در خطر جدی قرارگرفته بود. در چنین اوضاع حساس و حیاتی ملت‌آزاده ایران‌برای نجات کشور قیام کـرد ، جوانمردان، آزادگان وحماسه آفرینان که خون ایرانی در رگهایشان جریـان داشت. در همان لحظات نخستین بامداد ۲۸ مرداد با طنیـن سرود جاودانی «زنده باد ایران و جاوید شاه» خیابانهای تهران را بلرزه درآوردند و اتحاد توده‌های مردم شکل گرفت.

**بیگانه پرستان سینـه مجاهدان و مبارزان ملی را آماج گلوله قرار دادنـد و جانبازان را به خاک و خون کشیدند اما مردم مبارزایران همچنان بیشتاز ومصمم مبارزه را ادامه دادند و درپناه‌اتحاد و اتفاق بر نیروهای پراکنده مزدوران و اهریمنان غالب شدند و طومار ننگین اعمال و امیال آنان را درهم‌پیچیدند.**

**با این حماسه ملـی مردم شاهدوست ووطن‌پرست‌ایران در آن لحظات تاریخی بـرای سعادت و سربلندی و سیادت کشور پیمان بستند . رستاخیز ۲۸مردادسال ۱۳۳۲ نقطه‌عطف دیگری است در تاریخ ایران. زیرا با این رستاخیز ، آرامش و آسایش به وطن بازگشت و راه برای انقلاب شاه و مردم هموار شد و در سایه آن‌ملت و کشور ، به پیروزیـها و افتخارات چشمگیری‌دست‌یافت.**

اکنون ما سرفرازیم که‌در سایه رهبریهای خردمنـدانه اعلیحضرت همایون شاهنشاه آریامهر بزرگ ارتشتاران ، در درخشانترین دوران تاریـخ ایران ، افتخـار خدمت و جانبازی داریم. امروز کشور ما با برخورداری از ثبـات سیاسی و اقتصادی و امنیت اجتماعی هر روز به‌افتخار و پیشرفت تازه‌ای دست می‌یابدو مردم ایران با بهره‌وری ازیک زندگی مرفه و جامعه‌ای آرام و پر از کار وکوشش، یکدل و یکزبان در رستاخیز ملت ایران که یکی‌دیگر ازجلوه‌های اندیشه بلند شاهنشاه آریامهر در راه وحدت ملی و عظمت کشور است شرکت نموده و در راه رسیدن به تمدن بزرگ کوشش مینماید.

ارتش شاهنشاهی سرافراز است که تحت فرماندهی‌مستقیم فرمانده تاجدار خود همگام با پیشرفت‌های سایرشئون‌کشور، هم‌اکنون بابرخـورداری از مدرن‌ترین وسائل و جنگ ـ افزارها وسربازانی که‌سراپای وجودشان سرشار از عشق‌و علاقه به شاهنشاه و میهـن گرامـی میباشد، در ردیف ارتش‌های پیشرفته جهان‌قرار گرفته است .

ما سربازان نیروهای‌مسلح شاهنشاهی، همواره‌جان‌برکف آماده نگهبانی از آئین جاوید شاهنشاهی و پاسداری ازمرز و بوم میهن می‌باشیم و بـا ایمانی استوار در راه پیشبرد هدفهای‌ملی تلاش و کوشش می‌نمائیم .

از درگاه آفریدگار توانـا تندرستی و پیروزبختـی اعلیحضرت همایون شاهنشاه آریامهـر بزرگ ارتشتاران ، علیاحضرت فرح‌پهلوی‌شهبانوی ایران و والاحضرت همایون ولایتعهـد پاک سرشت و دودمـان شاهنشاهی پهلوی را خـواستاریم از درگـاه خداوند بزرگ خواهانیم که بما یاری دهد تا بتوانیم در انجام سوگندی که نسبت بـه شاهنشاه بزرگ و میهن گرامی یاد کرده‌ایم ، جان خود را در اجرای فرمان‌های فرمانـده تاجدار خود فدا سازیم .

جاوید اعلیحضرت همایون شاهنشاه آریامهـر بزرگ ارتشتاران

پاینده‌ایران

سربلنـد نیروهای مسلح شاهنشاهی

---


# سفرهای رویائی

## وآشنائی باشگفتیهای جهان باتورهای «تاپ‌تورز»

TOP TOURS — اِراکسپرس

## دیداری‌از نقاط‌دیدنی،آثارتاریخی‌وعجایب‌جهان‌وبازدیدازشهرهای‌بزرگ‌دنیا:با

## تورهای اراکسپرس

| نام‌تور | مسیرتور | تاریخ‌حرکت | مدت | قیمت |
|---|---|---|---|---|
| تورلندن | لندن | روزهای جمعه هر هفته | ۱۴ روز در هتل درجه۱ با صبحانه ساده | ۴۷۲۵۰ ریال |
| تورپاریس و لندن | پاریس، لندن | روزهای جمعه هر هفته | ۱۴ روز در هتل درجه۱ با صبحانه ساده | ۴۸۷۵۰ ریال |
| تورسه هفته در سه شهر | رم، لندن، پاریس | ۲۸ مهر، ۱۲ و ۲۶ آبان ۱۰ و۲۴ آذر، ۸ و ۲۲ دی، | ۲۱ روز در هتل درجه۱ با صبحانه ساده | ۶۹۰۰۰ ریال |
| تورخاور دور فوجی یاما | بانکوک، سنگاپـور، توکیو، اوزاکا، سئول هنگکنگ | ۳ مهر، ۸ آبان ۶ و۲۷ اذر ۹ بهمن ـ ۷ اسفند | ۲۲ روز در هتل درجه۱ با صبحـانه کامـل و ناهار | ۱۱۵۰۰۰ ریال |
| تور آمریکای شمالی | نیویورک. میامـی، هوستـون، لوس آنجلس، لاس وگاس، سانفرانسیسکو، لندن | ۸ و۲۲ مهر ۶ و ۲۰ آبان ۴ و ۱۸اذر ۲ و ۱۶ دی | ۲۱ روز در هتل درجه۱ با صبحـانه کامـل وناهار | ۱۲۹۰۰۰ ریال |
| تور دور دنیا | بانکوک، هنگ کنگ، توکیو، هونولولو سانفرانسیسکو، لاس وگاس، لوس آنجلس واشنگتن، نیویورک، لندن | ۲۴ مهر ۲۲ آبـان ۲۰آذر ۲۵ دی ۲۳ بهمن۲۸اسفند | ۳۷ روز در هتل درجه۱ با صبحـانه کامـل وناهار | ۱۹۹۸۰۰ ریال |
| تور آمریکای جنوبی | ریودوژانیرو، سائوپولـو، ایگواسـو، ایگوازو، بوئنـوس آیرس، لیمـا، مکزیکو، آکوپولکو. | ۴ آذر، ۷ بهمن و۲۶اسفند | ۲۷ روز در هتل درجه۱ با صبحـانه کامـل و ناهار | ۱۵۶۰۰۰ ریال |
| تور آفریقای جنوبی | ژوهانسبـورگ، کیپ تاون، نایروبی، قاهره، بیروت | ۷ آبان، ۳ دیماه ۲۵ و ۲۷ اسفند | ۲۴ روز در هتل درجه۱ با صبحـانه کامـل وناهار | ۱۰۹۵۰۰ ریال |

**برای کسب اطلاعات بیشتر به آژانس مسافرتی خودتان یا به شرکت مسافرتی و جهانگردی اراکسپرس خیابان ویلاشماره ۲۳ تلفن‌های:۸۳۱۳۵۷ ـ ۸۳۱۳۵۶ ـ ۸۳۱۳۵۵ مراجعه فرمایند.**


---


حتی وقتی دست های آن دورابهم زنجیر کرده بودند صد مرد هم حریفشان نمی شدند !!

**ازفردا صبح درگروه سینماهای**

**سهیلا ـ پلازا ـ مراد**

**ری ـ ناهید ـ داریوش**

**الن تانگ . تیموتی براون**

درفیلم رنگی

**برادران دینامیت**

"THE DYNAMITE BROTHERS"

پشتیبان: جیمز هونگ . آلدوری

بنیانگذار : عباس مسعودی
صاحب امتیاز ومدیر : فرهاد مسعودی
سردبیر : احمد شهیدی
سال پنجاهم
محل اداره : خیابان خیام. ساختمان اطلاعات. تهران
تلفن : ۳۱۱۰۷۱ تا ۳۱۱۰۷۹
تلکس : ۲۳۳۶ ـ تلگرافی : اطلاعات ـ تهران

## آنها که دهان کجی می کنند!

**شاهنشاه ، پس از ملاحظه گزارش دولت درباره اقداماتی که ظرف یکماه گذشته برای مهارکردن قیمتها صورت گرفته است یکماه دیگر مهلت دادند تاتدابیر قطعی در زمینه تثبیت نرخها وایجاد نظام معقول توزیع اعمال شود.**

**کارنامه مبارزه‌با گرانفروشی دریکماه‌گذشته، رویهمرفته از ۶پیشرفت اقدامات دولت ومراجع مسئول حکایت دارد و اقداماتی که صورت گرفته ، از جمله بازرسی‌های منظم ومکرر، رسیدگی سریع به شکایات ، شدت‌عمل در قبال گرانفروشها و محتکران بخصوص اشخاص‌متنفذ وموسسات بزرگ‌ومعروف، بازداشت گروهی از ماموران عالی‌رتبه دولت بانهام همکاری با گرانفروشان یا مسامحه در اجرای برنامه‌مبارزه باگرانفروشی، نتایج مطلوبی ببار آورده است .**

**بااینهمه، قرائن نشان میدهد که‌گروهی از تولیدکنندگان و واردکنندگان و فروشندگان هنوز هم حاضر نیستند واقعیت جنبشی را که آغاز شده است درک کنند و خودشان‌را باوضع جدید تطبیق بدهند. ازین عناصر، گروهی‌منتظرند باگذشت‌زمان سروصداها بخوابد واوضاع بحال اولش برگردد. این عده مثل بوجارلنجان در برابر توفان سرفرود آورده وحالت تسلیم بخود گرفته‌اند تا باز چه‌وقت فرصت پیدا کنند و تجاوز و چپاول را ازسر گیرند. عدیی در برابر تصمیمات واقدامات دولت عکس‌العمل منفی نشان میدهند و بخیال خودشان با خودداری از عرضه کالا و کاستن ازمیزان تولید و قطع سفارشات میخواهند عرصه‌را برمصرف‌کننده تنگ‌کنند. جماعتی برای جبران منافع نامشروع خود از راه دیگری وارد شده‌اند و سعی دارند که یا از حجم اجناس بکاهند یا از کیفیت آن . دسته دیگری هم هستند که زرنگی را در دورنگی تشخیص داده‌اند و درعین‌حال که خودشان را همراه با نهضت مبارزه باگرانفروشی نشان میدهند و حتی‌درباره تخفیف قیمت‌کالاهای خود آگهی منتشر میکنند، عملشان با قولشان مغایر است .**

**خوشبختانه این رنگها و نیرنگ‌ها را هم مردم می‌فهمند و تشخیص می‌دهند و هم دولت و مراجع مربوط . بنابراین هرکس واقعا بوئی اززرنگی برده وشامه تیزتری داشته باشد، به آسانی میتواند تشخیص دهد که مصلحت و منفعت او در همگامی صمیمانه با جنبشی است که برای سامان دادن به‌وضع نرخها و ایجاد ضابطه منطقی در روابط فروشنده و خریدار آغاز شده است .**

**زهی کوته‌بینی اگر کسانی تصورکنند بعداز ابلاغ‌فرمان همایونی واعلام اصل چهاردهم انقلاب شاه و ملت، ممکن‌است کوشش در جهت ایجاد نظام عادلانه توزیع و تعیین قیمت تمام شده کالاها برای نرخگذاری و مالا جلوگیری از تجاوز و اجحاف به‌توده مصرف‌کننده یک موضوع فصلی‌است ودوامی نخواهد کرد. اینگونه اشخاص اگر کور وکر نباشند لامحاله باید گفت عقل‌وفهم خود را تحت‌تاثیر نفع‌طلبی بی‌حدوحصر از دست داده‌اند.**

**اما اشخاصی که در مقام کسب و کار تا مرحله غارتگری پیش نرفته باشند هرگاه کلاه خودشان را قاضی کنند به‌آسانی متوجه این حقیقت خواهند شد که هیچ فروشندیی در جریان مبارزه با گرانفروشی ضرر نمیکند ، چراکه خود او اگر دریک مورد فروشنده باشد در دهها مورد خریدار است وهرچه از راه گران‌فروختن بدست آورد در طریق گران‌خریدن از دست خواهد داد. بنابراین نه فقط مصلحت ، بلکه منفعت اشخاص هم دراینست که صادقانه و صمیمانه باموج‌مبارزه باگرانفروشی هماهنگ و همراه شوند و کمک کنند تا این مبارزه به نقطه مقصود برسد.**

## ماموریت تازه کی سینجر

هنری کی‌سینجر وزیر امور خارجه امریکاروز چهارشنبه (فردا) ماموریت خود رادر خاورمیانه از سر میگیرد. اوپیش‌نویس قراردادی را که گفته میشود هشتاد تا نود در صد مورد موافقت مصر و اسرائیل قرار گرفته همراه دارد و امیدوار است درمدت ده روزی که بین اسرائیل و کشور های عربی در رفت و آمد خواهد بود بتواند توافق دوطرف را به ۲۰ یا۱۰ درصد بقیه مفاد قرارداد که هنوز مورد موافقت قرار نگرفته است جلب کند وروز ۲ سپتامبر برای سخنرانی در اجلاسیه جدید مجمع عمومی پیرامون مواد اولیه بهفیوبورک بازگردد .

بنظر میرسد که‌برای نخستین بار امریکا درقرارداد جدید تعهداتی بعهده گرفته است واگر کی‌سینجر در ماموریت جدید خود نیز شکست بخورد در آستانه مبارزات انتخاباتی درامریکا مشکلاتی برای پرزیدنت بوجود خواهد آورد .

هنگامیکه کی سینجر دربهار گذشته پانخستین شکست در خاورمیانه روبرو شد امریکا تل‌اویورا مسئول این ناکامی معرفی کردو حقیقت نیز همین بود ازاین رو انتظار میرفت روش آشتی ناپذیر اسرائیل برای دولت رابین بسیار گران تمام شود ولی نتیجه درست برعکس بود انتظار مجازات اقتصادی تل‌اویو یا فشارهای سیاسی از جانب امریکا بیهوده بود بلکه این اسرائیل بود که دست به «شانتاژ» زد و درازای «امتیازاتی» که به مصر میداد درخواست یک اعتبار سه میلیارد دلاری برای دریافت‌سلاح های «فوق مدرن» ازامریکا کرد. علاوه براین امریکا ظاهرا پاداش دیگری برای روش آشتی‌ناپذیر اسرائیل در نظر گرفته و هزینه احداث یک «خط ماژینو» را در شرق گردنه های «جدی» و «مبتلا» تقبل کرده است .

همچنین کی‌سینجر در مصاحبه مطبوعاتی خود فاش‌کرد زیانی راکه از بابت تخلیه چاههای نفت «ابورودیس» به اسرائیل وارد میشود بادلار جبران خواهد کرد .

وی همچنین گزارش های محافل عربی را دایر براینکه امریکا برای جلب موافقت اسرائیل به امضای قرارداد جدید اعتبارات نظامی و اقتصادی مهمی برای آن کشور اختصاص‌داده است تکذیب نکرد .

اسحق رابین نخست وزیر اسرائیل همین چند روز قبل گفت که مسئله از سرگرفته شدن مذاکرات بادولت دمشق برای امضای یک قرارداد جدید جداسازی نیروها در بلندی های‌جولان مطرح نیست. سوریه و سایر کشورهای عربی در حال جنگ بی‌شک مجبور خواهند شد درعین حال که قاهره را تحت فشار قرار میدهند خود را برای یک جنگ جدید آماده کنند .

حقیقت این است که فعالیت های سیاسی اخیر موازنه قوا رادر خاورمیانه بشدت متزلزل کرده است .

دمشق که اکنون از پادشاه اردن هاشمی پذیرایی میکند با شعار «صلح برای همه یا برای هیچکس» وارد مبارزه شده‌است. تصمیم اخیر شورای مرکزی سازمان آزادی بخش فلسطین درباره تشکیل هر چه زودتر فرماندهی مشترک سوریه و فلسطین موقع پرزیدنت حافظ اسد را بیش‌از هروقت دیگر استوار ساخته‌است. اوازسوی دیگر میخواهد یک هماهنگی نظامی بین سوریه و اردن بوجود آورد و برادران دشمن (اردن و فلسطینی‌ها) رابا هم آشتی دهد وازاین‌رو برای نخستین بار لحن‌سازمان مقاومت فلسطین نسبت به ملک حسین کاملا تعییر یافته است .

ژنرال مصطفی طلاس وزیر دفاع سوریه روز پنجشنبه گذشته اظهار داشت که بین دمشق و قاهره یک محیط اعتماد متقابل بوجود آمده است ولی درعین حال ظهیر محسن رهبر سازمان بعثی صاعقه بشدت ازروش قاهره انتقاد کرد و گفت سیاستی که‌مصر در پیش گرفته بمنزله ضربه خنجری است که‌از پشت به اعراب وارده شده است .

گزارش ویژه خبرنگار لوموند ازداکا

# چرا ارتش به مخالفت با شیخ مجیب برخاست؟

قبل از ۲۷ مارس، در طول چندین روز پی‌درپی- دولت بوسیله بلندگوهایی که در خیابانهای داکا - جیسور و بسیاری دیگر از شهرها نصب شده بودند - «توده»های مردم را دعوت میکرد که در روز سالگرد استقلال کشور - در یک نمایش عظیم خیابانی شرکت کنند .

کاروان‌های بزرگی مرکب ازاتوبوسها وکامیونها به‌اطراف واکناف کشور روی آوردند تا «توده»ها را به مقصد داکا سوار کنند. بسیاری از روستاهای اطراف پایتخت در روز۲۷ مارس تقریبا بکلی ازسکنه خالی‌شدند چون تمام افرادی که‌یارای حرکت‌کردن‌داشتند - بوسیله قطارهای متعدد به داکا برده شده بودند.

### آغاز پایان

آیا جمعیت واقعا تحت تاثیر تبلیغات دولت شیخ مجیب قرار گرفته بود آیاتنها ترجیح‌داده بودکه تماشاگر باشد و انتظار بکشد ؟

یک روشنفکر دانشگاهی که گویادریغ سپری‌شدن روزهای پیوستگی به «پاکستان کبیر» را میخورد - در آن وقت به نگارنده این سطور و همراهانش گفته بود: ما به آغاز پایان خود رسیده‌ایم لغزیدن ما بطرف پرتگاه نابودی آغاز شده‌است . باید انتظار داشت که آشوبی بزرگ بنگلادش را فرا گیرد. نظم و آرامش - البته به شیوه‌ای که عناصرش با نظم گذشته کاملا فرق داشت واقعا بر بنگلادش حکومت میکرد . بااینحال اگرچه‌دیگر دیوارهای دانشگاه داکا را انبوه شعارها سیاه نمیکرد- این بدان معنی نبود که روح مبارزه‌جویی بکلی در دانشجویان مرده است . اگر آنها «آرام» بودند - باین دلیل بود که عنوان کردن مخالفت‌های علنی با سیاست دولت شیخ مجیب رفته رفته عاری از مخاطرات نبود.

**دولت مضافا اعتصابات کارگری‌را قدغن کرده‌بود. از تمام تشکیلات سندیکایی نسبتا وسیعی که در فردای استقلال کشور وجود داشت اکنون طبقه پرولتاریای بنگلادش تنها دارای یک مرکز سندیکایی بود که آن‌نیز مانند تمام سازمانهای متعلق به اصناف دیگر در کنترل دولت قرار داشت و حتی تاسیس آن مرهون ابتکارها واقدامات دولت بود .**

افراد چریک دولتی یانیروی دفاع‌ملی وغیرنظامی که «راکی‌باهینی» نامیده میشد هنوز چندان کثیرالعده نبودند - گرچه تنها وجود چندهزار نفری از آنهاکفایت می‌کرد تا نظم مطلوب را بر بنگلادش حکمفرما کند . «راکی‌باهینی» علاوه بر این رسالت دیگری نیز داشت که از عهده ادای آن هم بخوبی برمی‌آمد . و این‌رسالت به‌بیان ساده عبارت از کاشتن تخم هراس در دل‌های مردمان عادی و البته مخالفان بالقوه دولت بود . واژه «بالقوه» را باین دلیل بکار برده‌ایم که درچنان شرایطی دشمنان بالفعل عملا مجالی برای قدرت‌نمائی نداشتند.

**هربار که مناسبتی پیش می‌آمد و گروههای «راکی‌باهینی» در خیابانها رژه میدادند - هر ناظری با اندک زیرکی سیاسی و یا با درجه نازلی از آشنایی به ابتدائی‌ترین بدیهیات روانشناسی میتوانست آثار توام ترس و نفرت را در نگاههای تماشاگرانی که شاهد قدرت‌نمائی نفرات «راکی‌باهینی» بودندبخواند واحساس کند. اما برعکس - وضعی که برای ارتش بوجودآمده بود کاملا فرق داشت . ارتشی که حتی مردمان عادی کوچه و خیابان خبر داشتند و غالبا بزبان می‌آوردندکه موجب هراس باطنی شیخ مجیب است و یا لااقل اورا ناگزیر کرده است که در برابر نظامیان رفتاری محتاط و سنجیده داشته باشد - در همانجا که دایما انزجار مردم از نیروی دفاع غیرنظامی افزوده میشد - بیش از پیش توانایی و احترام بیشتری می‌یافت .**

عواملی که رفته رفته در بنگلادش گردآمده بودند وبدون شک رفتار ارتش را نیز باید یکی از آنها بشمار آورد - برروییهم سبب‌شدند تاحکومت شیخ‌مجیب‌الرحمن تبدیل به پناهگاهی برای یک بورژوازی ملی برخوردار از امتیازات بیشمار شود.

استقلال بنگلادش که سرمایه‌داری ملی نمیتوانست از آن ناخشنود باشد طی سالهای زمامداری شیخ‌مجیب محیط مساعدی را که برای بالندگی همان طبقه موردنیاز بود به ارمغان‌آورد .

### سرکوبی دشمنان

**اما نیروهای اقلیت دراین‌میان سرنوشت دردناکی پیدا کردند . به استناد قوانین غلاظ و شدادی که هدف از آنها قبل‌ازهرچیز مصفاکردن کشور از وجودمخالفان بود - اغلب رهبران احزاب و سازمان‌های اقلیت به زندانها افتاده بودند - به مبارزات زیرزمینی روی آورده بودند - تبعید شده بودند - جلای وطن کرده بودند - و یا ...**

**در مورد عده‌ای ازآنان که به شیوه تمام فرصت‌طلبان میتوانستند شرایط موجود را بپذیرند - رضایت داده بودند که به‌تنها حزب باقی‌مانده در بنگلادش - یعنی حزب دولتی ملحق شوند - رهبران حزب سوسیالیست ملی «جاتیمو» مرکب از مردانی که بسیاری از آنانرا اصیل‌ترین رزمندگان راه آزادی و استقلال بنگلادش تشکیل میدادند - از نخستین کسانی بودند که به وسیله تدابیر جدید دولت شیخ‌مجیب سرکوب و تارومارشدند. دورهبر عمده این حزب (حزبی که‌بهرحال دیگر وجود ندارد) هردو بوسیله دولت شیخ‌مجیب به‌زندان انداخته شدند. یکی از این دو نفر که جلیل نام دارد از قهرمانان جنگهای چریکی برای آزادی بنگلادش بوده است و دیگری‌که«راب» نامیده‌میشود رهبری‌تشکیلات دانشجویان را در حزب سوسیالیستهای ملی برعهده داشته است . از انقلابیون چپ افراطی مارکسیست که تا مدتی نسبتا طولانی پس از تولد بنگلادش هنوز هم فعالیتهای علنی داشتند جز دونفر (البته ازمیان آنها که سرشناس‌تر بودند) باقی نمانده‌اند . «محمدتوا» یکی از رهبران برجسته گروه یادشده - بطوریکه مقامات رسمی دولت شیخ مجیب ادعا میکردند بعد از رها کردن فعالیت‌های سابقش - بکار سیاسی جدیدی روی آورد که از روی تعاریف سخنگویان رسمی - ظاهرا تاحدودی مشکوک بود و دیگر شباهتی به یک فعالیت علی‌الاطلاق حزبی نداشت .**

عبدالحق که یکی از رهبران مارکسیست‌های چپ افراطی سابق بنگلادش بود نیز به‌جیسور رفت ومنابع صلاحیتدار هرگز نگفتند که این مرد بعد از غیرقانونی شدن گروهی که از رهبران طراز اول آن بود - به‌چه فعالیت دیگری پرداخته است . علاوه براینها - «سراج سکدار» که در حقیقت مهمترین رهبر حزب پرولتاریای بنگال شرقی بود و شهرت خود را در این مقام مدت‌ها قبل از جداشدن بنگلادش از پاکستان تحصیل کرده بود در اوایل ژانویه گذشته به قتل رسید . سخنگویان‌دولتی بعدا توضیح دادند که سکدار هنگامیکه پس از دستگیر شدن درصدد فرار از چنگ ماموران انتظامی برآمده بود هدف گلوله قرار گرفته و جان خود را ازدست‌داده است .

به این ترتیب بعد از «انحلال تقریبا تمام احزاب‌و سازمان‌های سیاسی» رنگارنگی که در بنگلادش وجود داشتند و سوابق فعالیت بسیاری از آنها - در برخی موارد به چندین سال قبل از استقلال بنگلادش‌میرسد- تنها حزبی که درتمام کشور باقی‌ماند حزب دولتی عوامی لیک بود که رهبریش را شیخ مجیب‌الرحمن شخصا برعهده داشت .

**رئیس جمهوری بنگلادش را تنهاسرکوبی احزاب ومخالفان‌متشکل راضی‌نکرد اوکه همواره ازروشنفکران بیزار بود - در اوایل سال جاری در فرصت‌های مکرر به‌ملامت این طبقه پرداخت و مخصوصا عناصری را که در میان روشنفکران گرایشهایی به راه ورسم دموکراسی های پارلمانی باختری ابراز میکردند بهیچوجه سزاوار بخشش نمیدانست . باوجود این روشنفکران دست‌چپی نیز از گزند دشمنی شیخ در امان نماندند .**

در اواخر ماه مه گذشته یکی از سرشناسترین این افراد که عنایت‌الله‌خان نام‌داشت ومدیرمجله«هالیدی» ناشر افکار چپ‌گرایان مکتب مارکسیسم‌چینی بودبدستور مقامات دولتی بازداشت شد و جلوی ادامه انتشارنشریه وی را نیز گرفتند . شاید ذکر این نکته بسیار عبرت‌انگیز باشد که عنایت‌الله‌خان هنگامیکه بزندان افتاد مدتی بود که مبارزه با رژیم وقترا نیز درشکل‌های قبلاپذیرفته‌شده آن جایز نمی‌دانست و چنانکه میگویند - در آخرین ماه‌های زمامداری شیخ‌مجیب حتی اندرز او را دایر بر اینکه مطالعاتی برای ایجاد تمرکز در مطبوعات‌بنگلادش انجام دهد نیز پذیرفته بود.

در روزی که بنگلادش تولد خود را در زمستان سرد ۱۹۷۱ جشن گرفت در حدود ۳۰ نشریه (غالبا در داکا) در این کشور منتشر میشدند . اما هنگامیکه شیخ مجیب آغاز انقلاب دوم خود رااعلام میکرد بیش ازهفت نشریه دیگر اعم ازروزنامه و یامجله که هنوزانتشارشان ادامه داشت باقی نمانده بودند .

تمامی این رفتارها از منحل‌کردن احزاب وبزندان افکندن سیاستمداران و لغو امتیاز روزنامه‌ها گرفته تا اعمال افراطی ماموران غلاظ وشداد راکی‌باهینی - دیگر تردیدی باقی نگذاشتند که برای رژیم شیخ‌مجیب‌الرحمن تحمل هرنوع دشمنی - و حتی انتقادی غیرممکن‌است .

(باقی‌دارد)

# افق‌های تازه‌در روابط ایران‌وسوریه

فریبرز عطاپور

سفر عباسعلی خلعتبری وزیر امور خارجه ایران به دمشق که مدتها انتظار آن میرفت ، سرانجام تحقق یافت خلعتبری که در فرودگاه دمشق مورد استقبال گرم عبدالحلیم خدام وزیر امور خارجه سوریه قرار گرفت پیوند های محکم وبرادرانه بین ایران و سوریه را محکمتر کرد ، ومذاکرات دوجانبه آنهاهم درباره روابط متقابل دو کشور وهمدرزمینه مسائل خاورمیانه انجام شد.

از لحاظ ایران روابط صمیمانه با سوریه دارای خصوصیات همان‌روابطی‌است که ایران در ارتباط باترکیه و عراق ازآن بهره مند است علاوه‌براین روابط ایران با یک کشور هرگزبه‌زیان‌کشور دیگری نیست. ایران سوریه را در مقام یک کشوراصلی عرب و یک عضو اینده اوپک تلقی میکند علاوه‌براین هرساله هزاران ایمانی برای زیارت عتبه مقدس حضرت زینب‌به دمشق میروند . بنابراین کاملا طبیعی است‌که‌ایران وسوریه روابط دیپلماتیک و بازرگانی خود راهرچه بیشتر استوار گردانند و بر غم‌آن بحران غیر منتظره بهاری پس از برگزاری ششمین کنگره حزب بعث سوریه عوامل بسیار وجود دارند که دوکشور را به نحو صمیمانه‌تری‌بهم نزدیک میکنند . درجریان برگزاری آن کنگره شایع شد که دولت جدیدی با خط مشی ایدئولوژیک خشن برسرکار میاید که سیاست معتدل درهای بازدولت حاضرسوریه را تغییر کلی خواهد داد اما حالا درأوج گرمای تابستان روح انعطاف واعتدال دردمشق حکمفرماست.

سوریه هرگونه دگرگونی در سیاست معتدل و توسل به سیاست خشن را ردکرده است . وقتی دوران ماموریت نیروهای‌حافظ صلح سازمان ملل دربلندیهای جولان پایان یافت سوریه بنحوی غیر منتظره آنرا شش ماه تمدید کرد. درجریان نبرد در لبنان ، سوریه نقش میانجی را برعهده گرفت و سرانجام توانست نسبت پارمیی ازگروههای مخالف هرگونه مصالحه درمیان‌فسطینی‌ها ، سیاست جدی‌تر درپیش بگیرد .

سرعتی که درآغاز ماه جاری دراعدام هشت‌تروریست وابسته بسازمان کمونیست عرب بکار برده شد به منزله اخطار به‌موقعی بود به اتحاد شوروی‌کنیاید در اموردآخلی کشورها مداخله‌کند.وآنگاه‌درحالیکه روابط بین دمشق و بغداد بدتر شده است‌نمیتوان از سرعت توسعه و بهبودی روابط سوریه با عربستان سعودی، اردن ، ولبنان از سوی دیگر تعجب کرد.

سفر شاهزاده فهد به دمشق درهفته پیش نشان داد که عربستان سعودی شوق فراوانی بحل مسالمفرات‌بین‌سوریه و عراق دارد . توافق در این زمینه مورد علاقه‌شدید ایران و ترکیه و نیز مصروعربستان‌سعودی ودیگر کشورهای عرب است

سوریه همچنین در کوششی برای‌تحکیم منافع در زمینیی که به عنوان سوریه‌بزرگ شناخته شده همکاری کاملی باپادشاهی‌اردن هاشمی برقرار کرده است . ملک حسین امسال دوبار به سوریه سفر کرد درحالیکه پرزیدنت حافظ اسد نیز یک سفرتاریخی به اردن کرد . بدین ترتیب حرکت کلی سیاست خارجی وبازرگانی دولت سوریه‌به استوارکردن روابط متقابل ایران و سوریه کمک فراوانی کرده است .

وزیر اوقاف سوریه ماه ژوئیه به تهران سفر کرد ومحمدالعمادی وزیر اقتصادسوریه قراراست برای دومین بار به ایران سفر کند وطی آن قرارداد های نهایی مربوط به موافقتنامه‌های بازرگانی بین دوکشور را امضاء کند ودراین اوضاع واحوال سفر خلعتبری وزیر امور خارجه ایران به دمشق عامل تحرکی است که روابو متقابل دو کشور را درتمام زمینه‌ها گسترش میدهد .

یک‌نفر ازاروپائیانی که طی هفته‌های اخیر از آنگولا فرار کرده‌اند تا جان خود را از سرزمینی که تبدیل به صحنه یکی ازخونین ترین جنگهای داخلی شده است نجات دهند

## فرار سفید پوستان از آنگولا

**در پایان پروازی که یازده ساعت طول کشیده آغوش گرفته است . بطوریکه گفته میشود ابعادی است که در تاریخ بی‌سابقه است .**

عکس از یونایتدپرس

# اسرار کودتای سلطنت‌طلبان در یمن

### النهار

محافل مطلع پرده از اولین توطئه کودتایی برداشتند کسلطنت طلبان یمن ترتیب داده بودند و این توطئه اولین توطئه‌از نوع خود میباشد که در دوران سرهنگ ابراهیم الحمدی کشف شده است . البته این توطئه فقط‌شامل جانبداری و مبادله‌پیامهایی است میان شیوخ بزرگ قبایل وعده‌ای از افسران عالیرتبه ارتش ازیکطرف و امیرمحمدبن الحسین پسر عموی امام بدرازطرف دیگر که در سال ۱۹۶۲ در اثر کودتای عبداللهالسلال سرنگون شد و بدنبال آن یک جنگ داخلی روی داد و تاسال ۱۹۷۰ ادامه یافت .

**ماجرا چنین است که امیر محمدبن الحسین تنها امیری است از میان امرای خاندان حمیدالدین که‌هنوز ناامید نشده‌وامیدوار است که‌زمام «امامت» بدست گیرد . وی برخلاف سایر امرای خاندان سلطنتی‌سابق یمن‌فردی است تحصیلکرده و فارغ‌التحصیل از دانشگاه های غرب و تنها کسی است که توانست قبایل را گرد خود جمع‌کندو ظرف هشت سال جنگ داخلی را رهبری نماید وی در «صعوده» متمرکزشد وقبایل شمال شرقی را رهبری نمود و این قبایل تا چند ماه قبل به وفاداری خود نسبت با وپای بند بودند . وی‌همچنین قهرمان‌محاصره صنعا بودکه در سال ۱۹۷۰ مدت هفتاد روز طول‌کشید و منتهی به مصالحه جمهوریخواهان و سلطنت طلبان شد بشرطی که جمهوریخواهان روی کار بمانند و گروهی ازسلطنت طلبان با آنان در حکومت شرکت جویند .**

پس از این جنگ‌محمدبن حسین در طائف اقامت‌گزید و تماس خود را با تعداد زیادی از یمنی‌ها که یک میلیونو پانصدهزار نفر از آنان در عربستان سعودی اقامت دارند ادامه داد . و حتی تماس خود را با تعدادی از قبایل یمن قطع نکرد و با آنان گفتگو برقرار داشت و حتی گفته شد که

بقیه در صفحه ۸

## مقالات کوچک از روزنامه‌های بزرگ

### السفیر

**۱۰ کیلومتر از خاک سینا**

توافق احتمالی بین مصر واسرائیل، به وحدت دنیای عرب لطمه میزند. ما درآستانه از دست دادن تمام مصر هستیم، بی‌آنکه یک قسمت ازسینا را دوباره بدست آوریم .

این رژیم پرزیدنت سادات است که چنین وضعی را پدیدآورده است. اوبخاطر برقراری روابط دوستانه باآمریکا، ازاصول انقلاب ۱۹۵۲ منحرف شده است. مصر تمام دست‌آوردهای این انقلاب، و حتی موج ناسیونالیست پیشرورا، درازای ده کیلومتر ازخاک سینا ازدست داده است. واکنون ماشاهد ازدست رفتن اندک آثاری‌هستیم که از اصول عربیسم مصر باقی مانده است - آن هم درازای یک ده کیلومتر دیگر ازخاک سینا .

### FINANCIAL TIMES

**مذاکرات انرژی**

گفتوگوی سه جانبه بین تولید کنندگان و مصرف کنندگان انرژی و کشور های درحال رشد در آوریل گذشته به محض آنکه دربارییس آغازشد، معلوم گردید بی‌فایده است . اکنون مسلم شده است که‌این گفتوگوها در اکتبر آینده تجدید میشود .

کشور های صنعتی شرکت کننده دراین گفتوگو ها، اینک نیز مانند گذشته ،دارای موقعیتی هستند که ناشی از ضعف آن‌ها دربرابر خودشان است .آنها هنوز نتوانسته‌اند این ضعف را برطرف کنند و بنحوی قابل قبول باهم متحد شوند .اما درمدتی طولانی تر اثرات تداوم رکود و تورم اقتصادی در کشور های صنعتی برتولید کنندگان نفت بسیار جدی خواهد بود .

### الحیاة

**قدرت صلح کردن**

گزارشهای مربوط به توافقهای احتمالی در سینا نشان میدهد که پرزیدنت سادات بمنتهایی موفق شده است این گفته را ثابت کند که آنها که میدانند چگونه باید جنگ کرد، همچنین میدانندکه چگونه باید صلح کرد .

جنگ اکتبر ۱۹۷۳ رئیس جمهوری مصر را قادر کردکه در تدوین فرمولی برای صلح اظهارنظرکند نتیجه اینکه برقراری صلحی که شاید در پایان اوت یاپیش از تشکیل مجمع عمومی سازمان ملل، امکان پذیرد، ممکن است بعنوان یک ساخته مصرکه برپایه عبوراز آبراه سوئز بنا شده ، توجیه شود .

باتوجه بدین بیان پرزیدنت سادات که او ازصلح ترسی ندارد واین اسرائیل است‌که ازصلح میترسد، میتوان درک کرد که مصر تاچه حد دربرداشتن هرقدمی درهرجهتی، قوی شده است .

-۱۰-

به زمامداران شوروی

نوشته : الکساندر سولژنیتسین

ترجمه : دکتر عنایت‌الله رضا

# مارکسیسم هیچ پیشگوئی درستی نکرده‌است

این سرمایه‌داری نبود که هرگونه‌مذاکره و آشتی‌را مردود اعلام داشت . خدا نکند آن روز فرارسدکه‌ماشاهدبیرحمانه ترین و خونین‌ترین جنگ عالم ، یعنی جنگ میان دو ابرقدرت کمونیستی‌شویم. بنابرهمین تئوریها که از سال ۱۸۴۸ ریشه گرفت ، ناسیونالیسم به عنوان «بقایای نظام‌کهن » به خاک سپرده‌شد . ولی بیایید دراین جهان ، نیرویی عظیم و نیرومندتر از ناسیونالیسم بیابید . نام بردن یکایک اندیشه های پدید آمده از این ایدئولوژی کاری است دشوار . **مارکسیسم نه تنها از دقت و عامیت برخوردارنیست ، بلکه هیچ پیشگوئی درستی باتکیه به ارقام ، کمیتها، سرعت ومکان ارائه نکرده است . این کاررا امروز ماشینهای الکترونی به سهولت درزمینه های مختلف اجتماعی انجام میدهند . براستی مارکسیسم باهمه‌ی خشونتهای اقتصادی و تصنعی خویش، درکار توضیح ظرائف حیات انسانی و بغرنجتر ازآن امتزاج میلیونها انسان که درجامعه شکل گرفته‌اند ، آدمی را به تحیر و شگفتی وامی‌دارد.مارکسیسم، این شوخی دهشتبار سده‌ی بیستم را می‌توان به اختصار چنین وصف کرد: گروهی از روی شائبه ، هدفی را عنوان می‌کنند . گروهی دیگر ، دیده‌ی حقیقت‌بین خویش را از دست داده و کورشده‌اند ، گروه سومتشنه‌ی‌پذیرفتن و آمادهی باورکردن هستند . براستی جای شگفتی است که اندیشه‌ای تابدین اندازه منحط و بی‌پایه ، چنان پیروانی درغرب داشته باشد . در کشور ما از تعداد پیروان این اندیشه به مقیاسی بس وسیع کاسته شده است ! ماناچار به داشتن این اندیشه تظاهر می‌کنیم...**

### اندیشه‌ی مندرس

گسانی که باروح‌مارکسیسم پرورش یافته‌اند،هرگاه بخواهند بدون‌ایدئولوژی که بدان خوگرفته‌اند ، گامی درزندگی بردارند ، جهان درنظرشان هراس‌انگیز و خوفناک جلوه خواهد کرد. کنونرا جای‌گزینش نیست. محیط و شرایط ، خود شمارا به این کار وامیدارد . ولی محیط زندگی را برانسانهای‌عادی تنگ و غیرقابل تحمل کرده است . ولی شما این نکته را درنمی‌یابید.زیرادزدی‌و دروغ، حتی دراقتصادروزمره، سراپای وجود وزندگی شما را فرا گرفته است و شما در برابر این پدیده‌ها ضعیف و ناتوان هستید . ضرورت اجرای مقاصد انترناسیونالیستی به چنان عامل پیشرفت تبلیغات جنگی بدل شده است که همه‌ی زندگی داخلی ما راتحت‌الشعاع قرار داده ومانع شده است که طی پنجاه و پنج‌سال ، کمتر زمانی برای آبادکردن سیبری بدست آید. درزمینه‌ی‌پیشرفتهای صنعتی ورشد تکنولژی‌نیزوضع برهمین روال بوده است . برای مارکسیسم ، انهدام مذاهب و تعقیب پیروان‌آن‌بسیار حائز اهمیت است ( **سرگی‌بولگاکوف به** سال ۱۹۰۶ در اثر خود زیرعنوان «کارل‌مارکس به عنوان یک شخصیت مذهبی» چنین نوشت: «انکار وجود خداوند عامل الهام‌بخش و هسته‌ی احساسی مارکسیسم است. مارکسیستها مدتها است که همه‌ی دانشهای دیگررا درحول وحوش مارکسیسم جاداده‌اند. دشمنی و خصومت بادین، اساسی‌ترین وعمده‌ترین هسته‌ی مارکسیسم‌است» )

**ازدیدگاه زمامداران دولتی مجرب و پراگماتیست ، فریب دادن‌کارکنان‌شریف از راه نیرنگ ، دزدی واستفاده‌ازعناصر بیکاره ، اقدامی عاقلانه‌وسودآورنیست. چون پس از فریبگری وغارت ، دچار زحمت خواهندشد. برای انسان مذهبی مومن ، بالاتر از هرچیز ایمان‌او است. آیا هیچ به‌این نکته اندیشیده‌اید که چرا میلیونها نفر از بهترین افراد کشور را به سبب مذهبی بودن ،ازحق‌تعلق داشتن‌به‌میهن وآب وخاک‌خویش محروم کرده‌اید؟ باید بگویم ، این‌کار برای شما که رهبری این کشور رابرعهده دارید، مهلک وزیانبار است .**

ولی شما ناخودآگاه و غیر ارادی به چنین کاری دست می‌زنید . زیرا مارکسیسم به شما چنین دستور می‌دهد و حکم می کند . مارکسیسم به شما رهبران کشوری دارای قدرت فوق‌العاده حکم می کند به مهمانان کمونیست خود که‌از نیمکره‌ی دیگر می آیند و کمتر نفوذی درجامعه ومردم خویش ندارند وبه سرنوشت روسیه نیز هرگز نمی اندیشند ، گزارش بدهید .

### مارکسیسم ومیهن‌پرستی

**رهبران ملی روسیه در برابر خطر جنگ باچین ، چاره‌ای جز تکیه به احساس میهن‌پرستی مردم‌روسیه‌ندارند.** ازیاد نبرید که استالین به هنگام جنگ، صدوهشتاد درجه‌ی تمام ازاین‌دئولوژی خودروی بازگرداند وراه تکیه به‌احساس میهن پرستی مردم روسیه را در پیش گرفت . دراآن روزگار هیچکس دچار شگفتی نشد و حتی ازمارکسیسم‌کمترین یادی نکرد . همه، این اقدام را بمثابه‌ی یک پدیده‌ی طبیعی وروسی تلقی کردند. باید پیش‌ازآنکه خطری بروز کند وزمان بسرآید ، گرومبندی نیروها را تغییر داد . امتناع و تعلل ورزیدن در این کار ، امری است خطرناک و گوشش در «امتزاج » مارکسیسم بامیهن‌پرستی، کاری است بیهوده و عبث.این‌دونقطه‌ی نظر راتنها باسحروجادو می توان با یکدیگر درهم آمیخت.درمسائل مشخص ومنجز تاریخی ، همواره این‌دونقطه‌ی نظر متباین و متضاد بوده‌اند . این نکته باندازه‌ای روشن است که لنین‌نیز به سال ۱۹۱۵ باصراحت تمام بدان اشاره کرد و گفت : «مامخالف ودشمن اصول ومبانی میهن پرستی « آنتی‌پاتر یوتیسم» هستیم » . این سخن حقیقتی بود که از روی صداقت وراستی بیان شد.

**درسراسر دهه‌ی سوم سده‌ی‌بیستم، یعنی درفاصله‌ی سالهای ۱۹۲۰ تا۱۹۳۰ درجامعه ماواژه‌ی « میهن‌پرست » در حکم خائن ، دشمن و عضو «گاردسفید» بود . نامه‌ای که اکنون به شما می‌نویسم سرشار از روح «میهن‌پرستی »و درحکم انکارمارکسیسم است . مارکسیسم مارا به آبادکردن سرزمینهای شمال شرق ، رها کردن زنان ازچنگال بیل و کانگ واهرم ترغیب نمی کند ، بلکه مارا به تدارک مالی برای‌انقلاب‌جهانی تحریص وترغیب می‌کند.**

**بترسید از لحظه‌هائی که نخستین توپها در مرزهای شوروی و چین به غرش آیند. تزلزل و برخورد دوگانه‌ی شما به مسائل سبب میشود که در آن لحظه‌ها م

والیبال جام پاسارگاد

## تهرانجوان پرتوانتر از گذشته، ولی هما ـ ۳ پیروز شد

دوشنبه ۲۷ مرداد ۱۳۵٤ ـ ساعت ٦ بعداز ظهر ـ سالن محمدرضاشاه پهلوی تهران (وانیبال جام پاسارگاد ـ دور رفت) هما تهران ۳ (۱۲ـ۱۵، ۱۰ـ۱۵، ٦ـ۱۵) ـ تهرانجوان صفر. سرداور مصطفی کدخدازاده. تماشاگر بیش از ۳۰۰ تن. درآمد ۸۷٦۰ ریال. هما: محمد محب(۲)، جمشید قدیری (۵)، اسماعیل حبیبی (٤)، جمیس پارسیان (۱۰ـکاپتین)، ارژنگ‌مهاجر (۷) علی کوهستانی (٦). مربی: ناصر پیشوا.

تهرانجوان: مسعود میربابا (۷)، حسین تهرانی (۲ ـ کاپتین)، شمس‌اله مخلص آبادی (۱۲)، داود می‌آباد (۳)، ناصر نظافت دوست (۱۰)، علی‌کاوه‌ای (۱۵)، مربی: تهرانی.

● تهرانجوان دربرابر هما با چهره‌ای بهتر از آنچه در مصاف باذوب آهن نشان داده بود، ظاهر شد و اگر چه در گیمهای اول و دوم کم و بیش با تیم بزرگ پایتخت خوب مبارزه کرد ولی بهر تقدیر نتوانست از باخت ۰ـ۳ بگریزد.

«هما» در دیدار دیشب جزکار خوب بعضی از یارانش نظیر محمودمحب و اسماعیل حبیبی چیز زیاد دیگری برای ارائه نداشت و از سوی دیگر تهرانجوان که حسین تهرانی و مسعود میربابا بازیگران با تجربه بشمار می‌آیند و بقیه رامهره های جوان و تازه‌ها تشکیل میدهد، ـ اگرچه نتوانستند حتی یک گیم از پس حریف برآیند ولی کارشان این امید را در دلها میکارد که میتوان به آنها امیدوار بود و بامیدان دیدگی هماهنگی بیشتر و پیداکردن استواری قابل اعتمادتر روزهای خوبی خواهند یافت.

تهرانجوان برابر ذوب‌آهن خیلی آسوده ۰ـ۳ مغلوب‌شد ولی این‌بار ضمن باخت بهتر کارکرد.

### سه گیم بازی

درگیم نخست «هما» درابتدا آسان پیش رفت و ۲ـ۹ وبعد ۵ـ۱۲ بر حریف برتری‌یافت. از این زمان تهرانجوان با جنگندگی بیشتر حریف را تحت فشار گذارد و تاحساب ۱۲ـ۱۳ بالا آمد ولی روی۲ پوئن سرویس۱۲ـ۱۵ مغلوب گردید!

درگیم بعد تهرانجوانیها از آغاز حریف را رها نگردند و اگرچه ۳ـ۵ عقب افتادند ولی بدنبال سه سرویس «داودی آباد» و دفاع استوار مقابل اسپکهای همائیها، حساب به برتری ۵ـ٦ تهرانجوان تبدیل شد ولی‌پس از مساوی ۷ـ۷، هما فرار آغاز کرد و گیم را ۱۰ـ۱۵ برد.

درسومین گیم تهرانجوان دیگر آن روح پرتلاش دوگیم گذشته را نداشت و ٦ـ۱۵ بازی را باخت و باین ترتیب هما به‌سومین‌پیروزی پی‌درپی

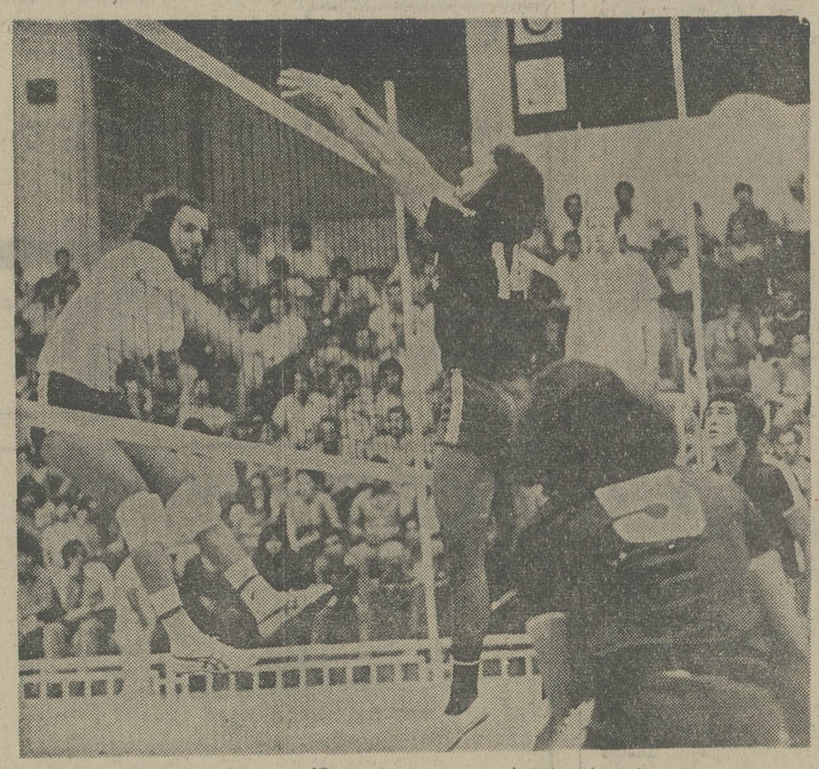

«محمودمحب» برابرتهرانجوان باز هم چون دودیدار گذشته مهره‌ای کار ساز و ارزشمند در جمع همائیها بود، او در اینجا توپ را از دفاع تهران جوان میگذراند

هما ۳ـ تهرانجوان صفر

خود دست یافت.

هما درحال حاضر ضمن امتیاز برابربادخانیات، بخاطر معدل گیم‌شماری بهتر درصدر است. هما. از سه بازی باسه پیروزی، صاحب ۹گیم برد و ۲ گیم باخت است. در حالیکه دخانیات با ۳پیروزی، ۹ گیم برد و ۳ گیم باخت دارد.

همائیها که در دیدارهای اول ودوم‌خودباپاس رضائیه و تاج تهران مصاف کردند و این دوپیکار برایشان دشوار بود، دربرابر تهرانجوان‌آن تب‌وتاب دوبازی گذشته را نداشتند و دیگر اینکه بازی هفته چهارم برابر برق شیراز این فرصت را به آنان میدهد تا در تجدید قوای خود بکوشند

تهرانجوان سپس از هماباید درهفته‌چهارم‌بمصاف‌پرسپولیس برود.

### مرحله نهائی فوتبال جام ولیعهد

مرحله نهایی چهارمین دوره مسابقات فوتبال قهرمانی جوانان ایران جام والاحضرت همایون ولایتعهد از روزسه‌شنبه ۱۸ شهریور در شهر تبریز آغاز خواهد شد.

دراین بازیها ابتدا۱٦ تیم برگزیده ازدیدارهای مقدماتی در چهار گروه چهار تیمی باهم روبرو میشوند وسپس دیدار های سرنوشت انجام میگیرد. بازیها ۱۰ روز بطول خواهد انجامید وجمعه ۲۸ شهریور پایان میگیرد.

شکل گروه بندی تیمها باین صورت میباشد:

گروه اول: خراسان ـ خوزستان ـ تهران ـ گیلان.

گروه دوم: برنده منطقه یك «استان مرکزی، زنجان، سمنان» ـ برنده منطقه ۲ «کرمان، بندرعباس، بلوچستان» ـ فارس ـ آذربایجان غربی.

گروه سوم: آذربایجان شرقی ـ کرمانشاه ـ مازندران ـ برنده منطقه ٦ «کردستان ـ همدان».

گروه چهارم: لرستان ـ یزد ـ اصفهان ـ بوشهر.

### آرایش تیم ملی وسرگیجه اوفارل!

درفاصله کمتر از۳۰ ساعت به‌شروع بازیهای مقدماتی المپیك هنوز در اردوی تیم ملی فوتبال، سرگیجه ازبین نرفته است. واوفارل مربی انگلیسی تیم ملی درشناخت یك تیم ثابت تردید دارد

دیشب، درآخرین تمرین نیمه جدی اردونشینان، بازهم آندرانیك اسکندریان ومحمد صادقی تازه واردان اردو را در تمرین دیدیم. اینان که بهمراه حلوایی مدافع میانی ارتش وپاس ۷۲ ساعت پیش از بازیها به اردو خوانده شده‌اند، گویا نظر مربی تیم ملی را بخود معطوف کرده‌اند.

ازاین سه، حلوایی مورد پسند واقع نشد ودلیلش عدم آمادگی جسمی اوبود. اما دو دیگر، درتمرین دیشب، نشان دادند که میتوانند دراردو بمانند وآنطور که شنیده میشد، نیاز به اسکندریان بسیار است.

پیش از این سه بازیکن وچند روزی زودتر، عسگرخانی دروازه‌بان ابومسلم هم به‌اردوی تیم ملی دعوت شده‌که این به دلیل آسیب دیدگی مودت بود. اما دیشب مودت هم در تمرینات حاضر شد ودر بازی نیمه جدی اردونشینان شرکت کرد. بااین وجود، یك خبر بد، درست پیش از شروع بازیها اردوی تیم ملی را نگران میکند واین، آسیب دیدگی ناصر حجازی است که از ناحیه کشاله ران بشدت میناليد.

این مسایل که اردونشینان ورهبران تیم ملی همچنان در نگرانی فرو برده است، بااینحال باتغییراتی که درترکیب تیم ثابت داده شده است، وباحتمال در روز دیدار باتیم ملی بحرین آنرا خواهیم دید، اندك امیدواریهایی به رهبران میدهد واین، بدلیل درخشش خورشیدی، جانشین عدلخانی ونیز آمادگی خوب عزیزی وشایستگی نایب‌آقا واسکندریان در دو سمت دفاع است واگر حجازی ازاین آسیب دیدگی برهد وچنین مهمی دربین نباشد، این امید برای اولین دیدار که نسبتاسبك‌است‌باقی خواهدبود، وشایدفرجی‌شودکه برایش پایه حریفان دیگررا که نسبتا مشکل‌تر بنظر میرسد، سرحال‌تر ومصمم‌تر دیدار کنیم.

بهرحال، این نکته هنوزهم برای ما مبهم مانده است که چرا درطول یك ماه هنوز قادر نبوده‌ایم، استخوان بندی واقعی وترکیب اصلی تیمی راکه درراه المپیك و بازیهای حیاتی آن برای فوتبال ناگام میزند، بشناسیم. واین شناخت را به روز اولین دیدار واگذارده‌ایم.

آیا این صحیح است‌که درجام ایران تیم «الف» بعنوان بهترین تیم واساس تیم ملی بمیدان فرستاده شود، وپس‌از آن شکست ناگهان بت‌های آرزوی مربی‌تیم ملی شکسته گردد وآنگاه همه امید خودرا به جوانترها ببندیم ودردیدار تدارکاتی بامجارستان باز به‌امید خود دست نیابیم وشیرازه تیمی راکه خود بنیان نهاده‌ایم، دردیدار دوستانه با ابومسلم مشهد ازهم بگسلیم وقیافه‌ای تازه بدان بدهیم وپس ازآن نیز بدلایل دیگر، باز دردیدار بمانیم. چنانکه حتی درتمرین سبك دیشب، باز چنانکه روزهای آغازی اردو، مینماید، به آرایش واقعی تیم نپردازیم وتمرینی تاکتیکی نداشته باشیم وفقط اکتفا به دویدن، ضربه زدن، وبازی «گل کوچك» بکنیم؟

آیا، دراپسین روزهای اردوکه باید همه چیز برما روشن شده باشد، اینگونه سرگیجه، وتردید مارا نباید نگران کند؟

وآیا، این درست است‌که هرچه مافریاد برآوردیم و همکاران ما دراین باره نوشتند، بدان بی‌توجه باشیم، و آخرالامر باتاخیر بسیار بیاد آن گفته‌ها بیفتیم به تغییراتی دیر هنگام ونه مفید، دست بزنیم.

آیا حلوایی، که درعین آمادگی پس از بازگشت از مسابقات ارتشها میتواند مفید باشد، باتاخیر چند هفته‌ای صواب بود که اورا بی‌آنکه آماده باشد، به‌یك آزمایش چند دقیقه‌ای بخوانیم واوراکه یك مدافع میانی است، درسمت راست دفاع بیازمائیم؟!

آیا صادقی که مدتی است از تمرینات بدور است، واز فکر تیم ملی بدر آمده، صحیح است که ازاو انتظاردرخشش داشته باشیم. بازی جای شکرش باقیست که ورود اسکندریان باجسمی آماده کمی از نگرانی‌های دفاع را برطرف میکند. وباز خوشحالیم که رهبران تیم ملی، باتمام گچ سلیقگی‌ها، وتاخیر وتعللها باز آنقدر لجباز ویکدنده نیستند وحتی در این ساعت‌های بحرانی، ونزدیك بیازیها نیز اگر صواب‌باشد، در اردو را باز میگذارند.

تنیس آماتوری قهرمانی آسیا

### تاکنون ۱۱ تیم اعلام آمادگی کرده‌اند

فدراسیون تنیس ایران دیشب اعلام کردکه تاکنون ۱۱ تیم (باضافه ایران) برای حضور در مسابقه های تنیس‌آماتوری آسیا اعلام آمادگی کرده‌اند ویکی از مبرزترین شرکت ـ کنندگان در بازیها که روز بیست ویکم شهریورماه آینده در تهران شروع خواهد شد، «ساکائی» قهرمان ژاپنی است که در مسابقات آسیائی تهران باپشت‌سر نهادن تقی اکبری چهره برتر ایران، بمسند قهرمانی نشست.

بااعلام آمادگی کشورهای ژاپن، هنك‌کنك، هند، کره، ژاپن، سری‌لانکا، پاکستان، عراق، اسرائیل، اندونزی وبا لحتساب تیم میزبان ایران اکنون حضور۱۱تیم درديدارهای تنیس آماتوری آسیا مسلم گردیده است.

مسابقه‌ها بمدت ۷ روز، درزمین های تنیس امجدیه ودر قسمت های انفرادی، دونفری ودونفری مختلط برگزار خواهد شد وهرتیم حداکثر با ٤ بازیکر پسر و۲ بازیکر دختر به تهران می‌آید.

### مهرشاد شریف: جدال همزمان با ٤۹ شطرنج باز

مهرشاد شریف، استاد بین‌المللی شطرنج ایران دریك سیمولتانه (یك تن مقابل یك گروه) برابر ۲۹ شطرنج باز برگزیده رضائیه، ۲۵ برد، ۳ مساوی ویك باخت کسب کرد.

شریف پیش ازاین دردتبریز، میهمان کاخ جوانان بود وپس از٤ ساعت «مبارزه» همزمان اندیشه با۲۰ شطرنج‌باز زبده تبریز به ۱۵ برد، ۳ مساوی، ۲ باخت دست یافت.

چهره‌های پیروز تبریز برابر مهرشاد شریف، یونس مزرعه وجمشید فرزاد بودند وپرویز بقائی، مختار فربودی، وسعید ناجی بااو مساوی کردند. ۱۵ تن بقیه، یکی پس‌از دیگری مات شدند.

همچنین، تنها شطرنج باز پیروز رضائیه برابرشریف سعید سفرچی بود وسه مساوی کننده کاخ جوانان رضائیه، بهمن شکاری، احمد فر وداود اقدسی بودند.

بسکتبال دختران تهران

### افسر با پیروزی بر دارائی به‌دور نهائی راه‌یافت

بعد از ظهر دیروز با انجام سه مسابقه باقیمانده از مسابقات بسکتبال انتخابی دختران تهران، چهره ششمین تیم برگزیده‌از دور مقدماتی نیز مشخص شد، افسر و دارائی که هرکدام با شکستی سنگین درمقابل ایرانا نخستین دیدار خود را به پایان رساندند برای کسب عنوان دوم و گرفتن جواز ورودبه دور نهائی‌دیداری فشرده را پشت‌سر گذاردند که‌در این پیکار افسر صاحب پیروزی شد.

در نخستین دیدار صنعت نفت درخانی به ملاقات ایزدفردوسی آمد که پیروزی و شکست در سرنوشتش بی‌تاثیر بود.

نفتی‌ها در وقت اول ۲۸ امتیاز جمع‌آوری کردند و حریف آنها ایزد فردوسی تنها ۳ امتیازداشت که این رقم در پایان بازی به ۱۰ـ٦۲ بسود صنعت نفت مبدل گردید.

### پیروزی افسر

افسر و دارائی دو تیم کم‌تجربه و بدون پشتوانه این‌بازیها پیکار سرسختانه‌ای در راه قرار گرفتن در جمع تیمهای برگزیده داشتند.

افسر در ده دقیقه آخرتلاش بیشتری از خود نشان داد و به لطف بازیکن‌قد بلند خودسیمین فیروز در کسب امتیاز بر حریف برتری جست، دارائی از لحاظ قدرت بدنی و نفس برابر افسر دچار کمبودهائی بود که همین امر دلیل عمده باخت آنان دراین دیدار حساس شد.

این بازی به داوری مکری و کیان‌ارثی انجام شد و بازیکنان افسر عبارت بودند از، مهروش مهروزان، سیمین فیروز، فلوریا یونسی، ایپک کریمیان، مهری زاون‌گردار و سیمین دام‌آفرین.

شش تیم برگزیده دور نهائی که برای تعیین رده‌بندی، از هفته آینده بطوردوره‌ای پیکارخواهند نمود عبارتند از: ایرانا، آزمایش، آرارات، تاج، سازمان آب و افسر.

مجله دنیای ورزش
روزهای شنبه منتشر میشود

مسابقات «جام شهیاد» باهمکاری روزنامه انگلیسی زبان موسسه اطلاعات «تهران‌ژورنال» و«شرکت آبگینه» قزوین برگزار میگردد که دیدارها در ۹ گروه انجام‌میشود.

مهلت نامنویسی‌برای علاقمندان به شرکت در بازیها تا آخر روز دوشنبه ۳ شهریور میباشد ومحل نامنویسی دفتر تنیس باشگاه شاهنشاهی است.

۹ گروهی که‌دیدارهایاتقسیم‌بندی شرکت کنندگان در آنها برگزار میشود، بدین ترتیب است:

۱ـ انفرادی آقایان گروه الف.

۲ـ انفرادی آقایان گروه ب

۳ـ دوبل آقایان گروه الف

٤ـ دوبل آقایان گروه ب

۵ـ انفرادی خانمها

٦ـ دوبل مختلط

۷ـ خردسالان زیر ۱٤ سال

۸ـ انفرادی آقایان بالای ٤۵ سال.

۹ـ دوبل آقایان بالای ٤۵ سال

### جوائز بزرگ

در این مسابقات جمعا یکمیلیون ریال جایزه برای چهره‌های مودق درنظر گرفته شده که نحوه تقسیم آنها باین ترتیب است:

**انفرادی آقایان گروه الف**

۱ـ نفر اول ۵۰۰۰۰ ریال ۲ـ نفر دوم ٤۰۰۰۰ ریال ۳ـ نفر سوم ۳۵۰۰۰ ریال ٤ـ نفرچهارم ۳۰۰۰۰ ریال ۵ـ نفر پنجم ۲۵۰۰۰ ریال ٦ـ نفر ششم ۲۰۰۰۰ ریال ۷ـ نفرهفتم ۱۵۰۰۰ ریال ۸ـ نفرهشتم ۱۰۰۰۰ ریال. جمع: ۲۲۵۰۰۰ ریال

**انفرادی آقایان گروه ب**

۱ـ نفر اول ۷۰۰۰۰ ریال ۲ـ نفر دوم ٤۰۰۰۰ ریال ۳ـ نفر سوم ۲۵۰۰۰ ریال ٤ـ نفر چهارم ۱٦۰۰۰۰ ریال

**دوبل آقایان گروه الف**

۱ـ دوبل اول: هر نفر ۲۰۰۰۰ ریال ۲ـ دوبل دوم: هر نفر ۱۵۰۰۰ ریال ۳ـ دوبل سوم: هر نفر ۱۰۰۰۰ ریال ٤ـ دوبل چهارم: هر نفر ۱۰۰۰۰ ریال. جمع: ۱۱۰۰۰۰ ریال

**دوبل آقایان گروه ب**

۱ـ دوبل اول: هر نفر ۲۰۰۰۰ ریال ۲ـ دوبل دوم: هر نفر ۱۵۰۰۰ ریال ۳ـ دوبل سوم: هر نفر ۱۰۰۰۰ ریال ٤ـ دوبل چهارم: هر نفر ۱۰۰۰۰ ریال. جمع: ۱۱۰۰۰۰ ریال

**انفرادی خانمها**

۱ـ نفر اول ٤۰۰۰۰ ریال ۲ـ نفر دوم ۳۰۰۰۰ ریال ۳ـ نفر سوم ۱۵۰۰۰ ریال ٤ـ نفرچهارم ۱۵۰۰۰ ریال. جمع: ۱۰۰۰۰۰ ریال

**دوبل مختلط**

۱ـ دوبل اول: هر نفر ۲۵۰۰۰ ریال ۲ـ دوبل دوم: هر نفر ۱۵۰۰۰ ریال. جمع: ۸۰۰۰۰ ریال

**انفرادی بالای ٤۵ سال**

۱ـ نفر اول: یک بلیط‌دوسره به لندن ٤۲۰۰۰ ریال ۲ـ نفر دوم: یک بلیط دوسره به رم ۳۲۵۰۰ ریال ۳ـ نفر سوم: یک بلیط دوسره به آتن ۲۵۲۰۰ ریال ٤ـ نفر چهارم: یک بلیط‌دوسره به بیروت ۱۳۳۰۰ ریال جمع ۱۱۳۰۰۰ ریال

**خردسالان زیر ۱٤ سال**

۱ـ نفر اول: دوسری (کفش تنیس ـ راکت تنیس با وزنه ـ پیراهن و شلوار تنیس). هزینه: ۱٦۰۰۰ ریال. نفر دوم: دوسری (راکت تنیس با زه ـ پیراهن و شلوار). هزینه ۱۲۰۰۰ ریال. ۳ـ نفر سوم: (راکت تنیس بازه) هزینه: ٦۰۰۰ ریال. نفرات پنجم تا هشتم راکت‌بدون زه (دوسری) هزینه ۱٦۰۰۰ ریال. جمع‌جوائز خردسالان ۵٦۰۰۰ ریال.

**دوبل بالای ٤۰ سال**

۱ـ دوبل اول ۲۸۸۰۰ ریال‌برای هر نفر ۲ـ دوبل‌دوم ۲۲۰۰۰ ریال برای هر نفر جمع ۵۰۸۰۰۰ ریال.

ما آسفالت خیابانهای شما را میشکافیم اما آرامش شهر را بهم نمیزنیم

شکافتن اسفالت خیابانها، گاهی اوقات اجتناب‌ناپذیر است.
برای انجام طرحهای عمرانی شهری باید اسفالت را شکافت، اما آرامش شهر را هم نباید بهم زد.
دریلهای سنگ‌شکن (Rock Drills) اطلس کوپکو که برای شکافتن اسفالت خیابانها بکار میرود دارای وزن سبك و ساختمان حساب شده است که کارکردن با آن بسیار راحت و آسان است.
انواع دریلهای اطلس کوپکو مجهز به سیستم خفه‌کننده صداست که ضمن بالابردن راندمان کار، آرامش محیط زیست را نیز بخوبی حفظ میکنند.

اطلس‌کوپکو ایران ا. ب
خیابان آیزنهاور شماره ۳۶۸
تهران ـ ایران
تلفن ۱۹ـ۹۳۷۷۱۰

اطلس‌کوپکو ایران ا. ب
خیابان جی مقابل خیابان پروین شماره ۲۵۱
اصفهان ـ ایران
تلفن ۲۲۵۷۱

اطلس کوپکو
نبض صنایع سنگین جهان

در راه المپیك مونترال

مسابقات مقدماتی فوتبال
المپیك مونترال ۷٦
چهارشنبه ۲۹ مرداد استادیوم امجدیه
٦ بعدازظهر ایران ـ بحرین
۸ " عراق ـ کویت

شرکت سهامی آبگینه
شرکت آبگینه تولیدکننده بزرگ شیشه درایران
شما را به دیدار این مسابقات دعوت می‌نماید

# دیوانگان بی آزار را عقیم کنید

**آن دسته از زنان دیوانه که بی ـ آزارند و آزاد ، وضعی رقت انگیز دارند**

کمی هم بفکر بیماران روانی باشید نمیدانم چرا وزارت بهداری در تمام مدت سال فقط بفکر افراد سالم است که چگونه آنها را قوی‌تر و سالم‌تر کند . من منکر این نیستم ولی درکشورما بیماران روانی زیادی هستندکه آزادبودنشان عواقب وخیم و وحشتناکی را بدنبال دارد ، البته نظر من بیشتر در مورد زنهـ او دخترهائی است که مبتلا به بیماری روانی هستند ازاینان افرادی‌بظاهرسالم‌سوء استفاده کرده و آنها را باردار می‌کنند و اینهاکه نمیتوانند گلیم‌خود را از آب بیرون بکشندچطور میتوانند ۹ ماه بارداری را و بعد زایمان را در گوشه‌وکنار خیابان و بطرز فجیعش نیز تحمل کنند نمی‌دانم این‌وظیفه کیست ؟ وزارت بهداری ، شیروخورشیدباتنظیم‌خانواده و اگر وظیفه هر کدام ازاینها باشد چرا این زنان راعقیم نمی‌کنند تا مسائل ناراحت کننده بعدی پیش نیاید .برای مثال سرنوشت زنی که در محله ما زندگی میکند شرح میدهم این زن‌که درهمسایگی ما زندگی میکند حدود ۲۷ سال عمر دارد ، تحصیلکرده اروپا است‌و از خانواده‌های اصیل است پدرومادرش می گویند براثر مطالعه و درس زیاد بیماری روانی‌پیدا کرده این زن ازشوهر اولش یک فرزند ۱۲ ساله داردوشوهر بی‌انصاف هم همسر دیگری انتخاب کرده و باین بچه کمترین توجهی نمی‌کند. این زن سال گذشته به سفر اروپا رفت و از یک مرد خارجی باردار شد سه ماه بعد بایران بازگشت وناراحت‌تر ازگذشته لخت و عریان در کوچه و خیابان ظاهر می‌شد زمستان در هوای سرد شنا می‌کرد و بالاخره باوضع بسیار اسفناکی توی کوچه وضع حمل کرد وپسری بدنیا آورد که حالا یکساله است البته دخترش چندین‌بار فرار کرده وقصد خودکشی‌داشته است. آیا سرنوشت این دوبچه چه میشود پدر این دختر ۱۲ساله یک مهندس تحصیلکرده و باصطلاح روشنفکر است آیا اونباید مسئول‌زندگی بچه‌اش شناخته شود ؟ رفتار این‌مادر بادو فرزندش وحشتناک‌است در کرمای طاقت فرسای تابستان به آنها لباس زمستانی میپوشاند به گفته های ما هم اصلا اهمیتی نمی‌دهد .با این ترتیب باید منتظر باشیم‌که این زن بازهم در گوشه و کنارکوچه‌هاو خیابانهافرزندان دیگری بدنیا بیاورد یا اینکه دستگاهی که خود را مسئول این قضیه می‌داند آنها را بخصوص بچه‌ها را از نیستی و بدفرجامی نجات می‌دهد ؟ اگر دستگاه مسئول خواست دراین مورد اقدام مثبتی بکند من‌آدرس این‌زن و بچه‌هایش را در اختیارش قرار خواهم داد .

شیرین سمیعی ـ کارمند

## قیمت‌ها را متفاوت تعیین کنید

پیشنهادمیکنم قیمت ها در نقاط مختلف شهر متفاوت باشد تا خریداران با توجه به درجات مطلوبیت آن بخصوص دربسته بندی و غیره خریداری کنند چون امکان ندارد که قیمت سبب مثلا در سرچشمه و فلان سوپرمارکت لوکس یکی باشد.

کامران سپهری دانشجوی اقتصاد

## نامه به سردبیر

روزنامه اطلاعات
خیابان خیام
تهران

## از سه ریال به هشت ریال

تقریبا دوسال قبل قیمت فالوده در شیراز ظرفی سه‌ریال بود که ازنظر کمیت و کیفیت هم بدنبود اما این قیمت به هشت و در باره‌ای موارد به ده ریال‌رسیده در حالیکه در قیمت مواد اولیه آن که شکرو گندم و یخ باشد تغییری حاصل نشده ، این افزایش قیمت ازکجا پیدا شد مردم بی‌اطلاع هستند مگر اینکه اطاق اصناف دلیل داشته باشد .

احمدشکیبائی

## پیشنهاداتی برای مشکل مسکن

صدوچهل هزار واحد مسکونی خالی در تهران است ولی صاحبان آنها بازار سیاه درست کرده‌اندولت اگر باین پیشنهاد توجه کند مشکل مسکن حل‌میشود.

۱ـ اجاره بها بمیزان ۷۰ درصد تقلیل یابد .
۲ـ تثبیت نرخ اجاره بصورت منطقه‌ای اجرا شود.
۳ـ زمینهای دولتی بمردم باقساط فروخته‌شود.
۴ـ میلیونها متر زمین وقفی به اجاره های طولانی بمردم داده شود .
۵ـ مصالح ساختمانی ارزان شود .
۶ـ برای کسانی که بیش از یک واحد مسکونی دارند و اجاره نمیدهند مالیات‌سنگین وضع شود .
۷ـ گرانفروشان در هرمرتبه و مقام مجازات شود .
۸ـ اطاقهای اصناف منحل و اختیارات آن به کمیته ملی حمایت از مصرف کننده داده شود .

ایراج برانی

## برسر دوراهی !

پس از دهسال وعده دادن باکندن خیابان های اصلی شهر بابل مردم خوشحال شدند که دیگر از آب غیر بهداشتی چاهها مصرف نخواهند کرد اما این آب اول رفت به خزر شهر و تمام ویلاهای آنجا از آب لوله‌کشی استفاده کردند و حالا وعده داده‌اند که به مردم بابل هم آب بدهند ولی از اسفند ۵۳ تابحال باوجود مراجعات مکرر گفته‌اند که آب در کوچه های مشابه کوچه‌هائی که‌منزل بنده است در سال ۵۵ نوبت میرسد درحالیکه مخارج لوله‌کشی کوچه را بطول ۹۰ متر با ساکنان تعهد کردیم‌ولی با تمام اصراری که کردیم ترتیب‌اثر ندادندو حالاسئوال من این است که آیا صلاح میدانید منزل را به یک نفر از همه جالبی‌خبر بفروشم و یک منزل درمجاور لوله آب شهرتهیه‌کنم‌و یاصبرایوب پیش گیرم تا مسئولان به وعده وفا کنند.

حسین بلوریان

## آیا مشکل را حل می کند؟

باباالابردن میزان جرایم مربوط به رانندگی با توجه باینکه حالا دیگر اتومبیل‌داشتن ضروری است نه‌تفنن آیا فکری هم برای رانندگان بخصوص وسایل نقلیه کرایه کرده‌اید که چگونه با این گرفتاریها اقساط اتومبیل خودرا بپردازندو آیا تصور می کنید این کارمشکلی راحل میکند .

پری‌ارشاقی

## ترم تابستانی

درسال تحصیلی که گذشت موضوع گذاشتن ترم تابستانی از طرف دانشگاه برای دانشجویان مطرح بود ولی تشکیل این ترم عملی نشد سئوال من این است که چرا نشد .

عین ـ الفسیم

## تقاضای تشکیل کلاس آزاد

دانشگاه تهران دورشبانه کلاس آزاد بمنظور افزایش دانش‌افرادی که مایل هستندبا مباحث نوین علوم و فنون و بعضی از تخصص‌هاآشناشوند تشکیل داده چرادرشهرستانها چنین اقدامی نمیشود .

نوری موذعی

## مگر فارسی

سئوال من این استکه چه عیب دارد بجای « مرسی » بگوئیم سپاسگزارم متاسفانه حتی دروسایل ارتباط جمعی هم استعمال لغات خارجی بجای فارسی رایج شده‌تقاضای من این است که مسئولان بخصوص رادیو و تلویزیون توجه بیشتری باین امر داشته باشند .

کازرون ـ ابراهیم کاویانی

## چرا وسیله نمیخرند

بااینهمه استفاده ای که بیمارستانها دارند چرا برای رفت‌وآمد پرستاران و بهیاران وسیله‌ای در اختیار قرار نمیدهند تاآنها بتوانند راحت وبموقع سرخدمت حاضر و بمنزل خود مراجعت کنند .

ف ـ ن

## نامشان را قید کنید

تقاضا دارم بهر طریقی که ممکن است نام ومشخصات‌هتل هاو فروشگاه هائی که توسط بازرسان جریمه یابسته می ـ شوند در مطبوعات ذکرکردد.

مسعود سلیمی

## پرونده را گم می‌کنند

قسمت مشترکین شرکت مخابرات واقع در تخت جمشید به هزاران متقاضی جواب صحیح نمیدهد و مردم فیش بدست‌ملهاسرگردان هستند و پرونده مشترک راگم می کنند معلوم نیست تکلیف مردم با این قسمت چیست ؟

محمدکیانی دهنوی

## حل مشکل نمی‌کند

درهیچ زمان‌جریمه‌سنگین مشکلی راحل‌نکرده‌که‌حالا بابالا بردن جرایم رانندگی شهرداری تهران بتواندمشکل ترافیک را حل کند مخصوصا در شرایطی که در همه‌جا مبارزه با گرانفروشی میشود آیا گران کردن‌نرخ جریمه رانندگی صلاح است

حسن‌احمدی جزنی

## اطلاعیه صنف کفاش دست‌دوز تهران

در اجرای اصل چهاردهم انقلاب شاه و ملت و به منظور همکاری با برنامه رفاهی دولت در تعدیل نرخها هیئت رئیسه اتحادیه صنف کفاش مراتب‌زیر را به اطلاع واحد های صنفی خود و مصرف کنندگان می رساند .

۱ـ کلیه واحد های صنفی تاتاریخ ۵۴٫۶٫۳۰ در سطح تهران درجه بندی خواهند شد .

۲ـ بهای کفش دست‌دوز باهمکاری مرکز بررسی قیمتها تعیین و اعلام خواهد شد .

۳ـ همکاری واحد های صنفی با کمیسیون های درجه بندی و رعایت حدنصاب برای واحد های صنفی و همکاری مصرف کنندگان در رعایت نرخ مقرر مورد درخواست است .

۴ـ تا اجرای بند ۱و ۲ ، این اطلاعیه هیچیک از واحد های صنفی‌حق نخواهند داشت دست‌آورده های خودرا بیش از قیمت دیماه ۱۳۵۳ عرضه نمایند .

از خریداران محترم تقاضا می‌شود در صورت مشاهده هرگونه‌تخلف مراتب را به یکی از تلفن های ۳۰۳۸۰۸ ویا ۵۳۷۶۱۲ اعلام دارند ، تا فورامورد رسیدگی قرار گرفته و فروشنده‌متخلف تحت پی‌گرد قانونی قرار گیرد .

مهدی نوشفر
رئیس اتحادیه صنف کفاش‌دست دوز تهران


## آگهی

### پذیرش داوطلب برای تربیت بهیار

مجتمع آموزشی جمعیت شیرو خورشید سرخ اصفهان بمنظور تربیت ۴۰ نفر داوطلب دختر برای آموزشگاه بهیاری، دارندگان شرائط زیر را ازطریق مسابقه ورودی می‌پذیرد .

۱ـ مدرک تحصیلی : داشتن حداقل گواهی‌نامه قبولی سوم متوسطه قدیم یا مدرک قبولی کلاس اول نظری یا جامع درنظام جدید آموزشی و یا مدارک بالاتر.
۲ـ برخورداری کامل از سلامت روحی وجسمی
۳ـ گواهی از مدیر دبیرستانی که داوطلب در آن تحصیل کرده است ، مبنی‌برحسن اخلاق‌داوطلب.
۴ـ نداشتن سن کمتر از ۱۵ سال وبیشتر از ۲۶سال.
۵ـ رضایت‌نامه ولی یاسرپرست داوطلب برای ورود به آموزشگاه
داوطلبان برای ثبت‌نام‌باید کلیه مدارک مذکور درفوق راهمراه‌با دو برگ رونوشت‌یافتوکپی‌شناسنامه و ۳ قطعه عکس ۴×۳ حداکثر تا آخروقت اداری روز ۲۰ مرداد ماه۱۳۵۴ باپست‌سفارشی به‌نشانی جمعیت شیرو خورشید سرخ اصفهان (بلوار آئینه‌خانه ) ارسال دارند .
تاریخ برگزاری امتحان کتبی روز پنجشنبه‌ششم شهریور ماه ساعت ۹ صبح خواهد بود و بلافاصله‌پس از امتحان کتبی از تمام شرکت کنندگان مصاحبه به عمل خواهد آمد ، کارت ورودبه جلسه امتحان از ساعت ۸ صبح روز ۴ شهریور تاساعت ۸ صبح روز پنجشنبه ۶ شهریور ماه (یکساعت پیش از شروع امتحان ) در محل اداره مرکزی جمعیت‌شیروخورشید سرخ اصفهان توزیع میشود .
کسانی که از طریق امتحان کتبی و مصاحبه پذیرفته شوند باید برای اشتغال به تحصیل در آموزشگاه بهیاری جمعیت‌شیروخورشید سرخ‌اصفهان باید تعهد و تضمین بسپارند که پس ازخاتمه دوره تحصیل دوبرابر مدت تحصیل (چهارسال) در محلی که این جمعیت برمی‌گزیند زیرنظر جمعیت شیرو ـ خورشید سرخ به‌خدمات درمانی و بهداشتی اشتغال ورزند .
فارغ التحصیلان بلافاصله پس از خاتمه دوره تحصیلی با حقوق ماهیانه ۱۶۴۶۰ ریال رسما به استخدام جمعیت شیرو خورشید سرخ‌ایران‌درخواهند آمد.
قبولشدگان در امتحان ورودی باید از روز ۲۸ شهریور ماه تا اول مهرماه ۱۳۵۴ خود را به مجتمع آموزشی جمعیت شیرو خورشید سرخ اصفهان‌معرفی کنند .
داوطلبان می توانند برای کسب هرگونه آگاهی بیشتر تاروز ۲۰ مرداد ماه به وسیله تلفن با اداره مرکزی جمعیت شیرو خورشید سرخ اصفهان تماس بگیرند .


## اسامی رهبران پیشاهنگی که باخذ گواهینامه موفق شدند

والاحضرت همایونی در خاتمه‌جشن پیشاهنگان از منظریه بازگشت میفرمایند . آقای جم‌رئیس الوزراء در التزام رکاب میباشند

در جشن پیشاهنگان کبریروز در منظریه انجام گرفت ، رهبران پیشاهنگی بشرح ذیل موفق به اخذگواهی‌نامه از دست مبارک والاحضرت همایون ولیعهد شدند :

### جوخه اول ـ شیرسرخ

آقایان احمد مدنی‌پوراز طهران، محمد باقر دست‌غیب از آبادان ، احمدراد از شیراز ، فضل‌الله جهان‌آرا از کرمانشاه ، علی اخلاقی از آبادان ، محمودانیسی از طهران ، احمدباقی ازشاهرود، محمد مهدی‌زادسرشت از یزد .

### جوخه دوم ـ کبوتر

مسعود صدرائی از طهران ، محمدحسین حاکمی از طهران ، محسن حداد از ساوه ، علی‌اصغر دانش‌وزیری از ساوه ، یعقوب امیرشاهی از قم ، احمد هاشمی از مازندران ، احمد دیانی از گلپایگان ، اسدالله اکرمی از گرگان ، کسروی از ساری .

### جوخه سوم ـ خروس

جلال پیرزاده از شیراز، محمود پزشکی از ملایر ، نصرالله معقول از طهران ، عبادالله اسدی از ملایر ، اکبر مشکین از شاهرود علی‌اصغر جافری از شاهرود ، اسدالله فاطمی از اصفهان ، احمد افشار شیرازی‌ازرشت، حشمت‌الله دهش از کرمان .

### جوخه چهارم

عبدالعلی صابری از مشهد ، غلامحسین ملکی از طهران ،حسن میرهن از رشت ، محمد علی‌کمالی از کرمانشاه، باقرجدلی ازقزوین، عباس صالح‌آبادی از کاشان، علی اصغر سلحشورازگرگان ،اسدالله ناصح از بیرجند .

### جوخه پنجم ـ هلال

علی اکبر همایونی از طهران ، رضا روش از کردستان ، احمد نویم از طهران، صادق‌کوچکپور از قزوین ، عبدالله شریعتی از بروجرد، حسن‌ناصریان ازدامغان عیسی سمیعی از رشت، ولی‌الله شهاب فردوسی از تبریز .

### جوخه ششم ـ عقاب

احمد معینی ، ازطهران ،مرتضی مکی‌نژاد از عراق «اراک» احمد صائب از مشهد ، یدالله مظفری‌از طهران ، فرج‌الله لطفی ازگرگان ، محمد باقر نظمی از رضائیه ، علی افشاری از کرمانشاه ، ابوالقاسم سعادت از برازجان .

### جوخه هفتم ـ طیاره

محمد باقر داورپناه از اصفهان، محمود دیوشلی‌ازلاهیجان ،جواد مقبلی از کرمانشاه ، ابوالحسن درخشان از همدان ، هیبت‌الله ذوالفنون از طهران ، محمدعلی ادیب از بروجرد ، دکتر علی‌اکبر شریف از رضائیه، فضل‌الله‌بشارت از خرم‌آباد .

### جوخه هشتم ـ گوزن

محمدعلی‌پستا از زنجان،روح‌الله سپیر از طهران ، حسین طرفه از طهران ، غلامحسین فرخ‌زاد از اهواز ، ابوالحسن رادپور از همدان ، ایوبکابلی از کرمانشاه، ایرج زندپور از بوشهر ، حاج محمدعلی فروغ از تبریز .

«نقل از اطلاعات ۲۸ مرداد ۱۳۱۵»

## چهل سال قبل در همین روز

# اسرار کودتای سلطنت طلبان در یمن

بقیه از صفحه ۶

بارها وارد یمن بویژه‌مناطق شمال شرقی شده است ، منطقه ای که اهالی‌آن حتی پس‌ازروی‌کار آمدن‌سرهنگ ابراهیم الحمدی حاضر به شناسائی رژیم جمهوری نبودند و اصرار داشتند که بجای ریال جمهوری باریال «ماریاتریزا» اترشی معامله کنند .

در دوران قاضی عبدالرحمن‌الاریانی که در سیزدهم ژوئن ۱۹۷۴ از زمامداری کناره گرفت ، اوضاع یمن بسیار بحرانی بود و دولت مرکزی فقط روی صنعا و چند شهر بزرگ تسلط‌داشت .موقعی که حمدی روی کارآمد باتفاق سایر افسران ارتش سعی نمودکه‌قدرت حکومت مرکزی را افزایش دهد و تاحدودی از نفوذ قبایل بکاهد . موفقیت سرهنگ حمدی در این راه نارضائی بعضی ازشیوخ‌را برانگیخت و امیر محمدبن الحسین توانست ازاین نارضائی استفاده کند ـ البته‌مقامات امنیتی یمن‌متوجه فعالیتهای مشکوک «شیخ‌بازل‌الوجیه» یکی ازروسای‌قبایل «حاشد» شدند . شیخ‌بازل الوجیه در هرماه بیش ازیکبار از عربستان سعودی و اردصنعا میشد تا باعده زیادی از شیوخ قبایل و افسران‌تماس بگیرد. وی‌علاوه برموقعیت قبیله‌ای خود ثروتمندی است معروف که تجارت وسیعی را در عربستان سعودی اداره میکند .

پس‌ازاینکه‌مقامات امنیتی یمن شیخ بازل‌الوجیه را مدت یکماه زیر نظر داشتند توطئه یمن کشف شد در آنموقع‌شیخ وجیه‌درفرودگاه صنعا منتظر پرواز هواپیما به جده بود تا به‌عربستان سعودی برود .چند لحظه قبل از پرواز به خلبان آن بابی‌سیم دستور توقف داده شد و شیخ‌وجیه بطور ناگهانی توسط عده‌ای از ماموران امنیتی‌برای اجرای تحقیق فراخوانده شد و کیف دستی بزرگ او ضبط و یک‌کیف‌دستی‌بزرگ‌او ضبط گردید .

درکیف او تعداد زیادی پیام و نامه که میان امیر محمدبن‌الحسین و افسران، شیوخ قبایل که اکثر آنان در راس کار بودند مبادله‌شده بودبدست آمد .

طبق نظر محافل مطلع‌این پیامها فقط شامل «درود» امیری ازخاندان حمیدالدین و دوستان او از میان افسران و شیوخ بود ولی شیخ‌وجیه گفت که گروهی از این عده با امیرمحمدبن حسین بعنوان سلطان و امام بیعت کرده‌اند . موقعیکه از شیخ‌وجیه پرسیده شد که سند بیعت این عده کجاست پاسخ داد که نزد امیر میباشد .

شیخ‌وجیه‌کماکان‌برای انجام تحقیقات دربازداشت‌میباشد. عکس‌العمل دولت حمدی هم این بود که گروه زیادی‌از افسران را از شورای فرماندهی انقلاب برکنار ساخت و علاوه برآن گروه زیادی از شیوخ از صنعا بیرون رفتند و به مناطق خود عزیمت کردند ومنتظر عکس‌العمل های بعدی شدند

سرهنگ حمدی‌و افسران طرفدار او ـ هم‌اکنون‌پس از برکناری صدها نفر از افسران زمام اموررا بدست دارند آنها در این باره با دولت‌عربستان سعودی‌تماس گرفتند و آن دولت عدم رابطه خود را با توطئه مزبور تاکید کردولی‌دولت یمن منتظر است که عربستان سعودی، شاهزاده‌محمدبن‌الحسین وسایر شاهزادگان یمنی را از عربستان تبعید کند .

## دنیای ورزش روزهای شنبه منتشر میشود

# از چهار گوشه ایران

## مردی که چشمهایش باز نمی‌شد !

شیراز

کشاورز مرودشتی نیمه شب احساس کرد که چشم هایش از هم باز نمی‌شود . هرچه تلاش کرد وچشمهای خودرا با دست مالید ، نتیجه‌ای نداشت فکر کرد مرده است . ناگهان‌باصدای بلند فریاد کشید و کمک خواست... و بالاخره‌وقتی چشم گشود، خود را روی تخت یکی از بیمارستانهای شیراز زنده یافت !

آقای محمدعلی‌زارع یکی از کشاورزان مرودشت که اخیرا دچار چشم‌درد شده بود به درمانگاه شیر و خورشید مرودشت مراجعه کرد و پس‌از دریافت‌مقداری دارو و قطره چشم به منزل بازگشت. محمدعلی ، موقع خواب از همسرش خواست که چند قطره از دارو را به چشم وی بچکاند . زن دستور مرد را اجرا کرد و مجددا به خواب رفت . لحظاتی بعد زن با شنیدن فریادهای پی‌درپی شوهر خود از خواب پرید و به هر وسیله‌ای بود او را به شیراز رسانید . در آنجا هنگامی که پزشک چشم محمدعلی را معاینه کرد متوجه شد که چشمهایش محکم باچسب مایع‌چسبانیده شده ! در این موقع همسر محمدعلی به اشتباه خود اعتراف کرد که به جای داروی چشم ، چسب مایع توی چشم شوهرش ریخته. شوهر هم گفت خدارا شکر که توی گوشم نریختی . قضیه به خوبی و خوشی خاتمه یافت . و زن قول‌داد که دیگر از این اشتباهات چسبناک نکند !

## پیک نیک در پیاده رو

در جلو ایستگاه مرکزی راه‌آهن تهران، عده‌ای‌منتظر حرکت قطار ، و گروهی‌هم از مسافرت بازگشته و در انتظار تاکسی ، تاکسی‌یار یا هر وسیله دیگری که‌آنان را بمقصد برساند ، نشسته‌و یا خوابیده‌اند .

در هر حال انتظار تلخ است و فقط افرادیکه بساط چائی‌شان جور است می‌توانند با شیرین کردن‌دهان خود تلخی انتظار راجبران کنند !

عکس‌از: جمشید ابراهیمزاده

## آبجوکولا ، برای سود بیشتر !

آقای کیانی ازامیرابادشمالی نوشته است تکوتوکی ازاغذیه‌فروش‌های این خیابان دست به‌ابتکار جدیدی زده‌اند و ابتکارشان تکثیر آبجو است. مبتکرین تکثیر آبجو یک آبجو را در دوشیشه خالی‌کولاها می‌ریزند و به بهای نازل شیشه‌ای ۲۲ ریال میفروشند . البته در بعضی موارد چون پول خرد کم‌است ۳ ریال هم طلب خریدار می‌ماند.

نوشابه‌فروشان مبتکر عقیده‌دارندکه این شگرد، برای اینست که هم کمبود آبجو جبران شده باشد و هم مشتری های ما شکم خالی برنگردند . ولی مسلما اینطور نیست و اگر کمبود هرچیزی با نصف‌کردن‌آن جبران میشد درهیچ زمینه کمبودی باقی نمی‌ماند!

رشت

## رقابت با ژان پل سارتر !

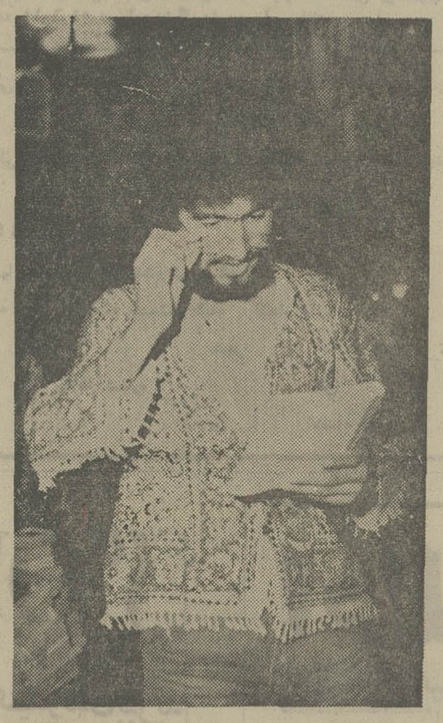

همچنان که شهرت زیاد برای عده‌ای باعث دردسر میشود،افرادی هم پیدا میشوند که بخاطر کسب شهرت علاوه براینکه برای خود دردسر درست می‌کنند، دیگران را هم بی‌نصیب نمی‌گذارند.

اخیرا یکی ازین حضرات در شهرستان رشت قد علم کرده و به رقابت با «ژان‌پل‌سارتر» فیلسوف‌مشهور فرانسوی برخاسته ، حتی برای اینکه قرابتی بین خود و فیلسوف فرانسوی به‌وجود آورد، اسم خودش را گذاشته «ژان‌پول‌سیاه»! وضمنا چون شنیده هرفیلسوفی معمولا فلسفه‌ای خاص خود دارد ، ایشان هم فلسفه‌خود را«لازم‌ومفیدبودن سروصدای شدید برای ادامه زندگی» عنوان کرده و معتقد است که بهترین فرصت و محل برا ی‌مطالعه جائیست که ازدحام عابرین وسروصدای ماشین‌گوش‌فلک را کر کند !

به مسئولان مربوطه پیشنهاد میکنیم دیوانه‌خانه رشت را توسعه بدهند !

**اطلاعات**
نشریه ایرانیان مقیم خارج از کشور
در تحول و تولد جدید خود در هفته سه شماره چاپ و درشهر های‌مهم دنیا منتشر میشود .
برای آبونمان‌اطلاعات‌هوائی به‌تلفن های ۳۱۱۰۷۱ و ۳۱۱۰۸۱ مراجعه فرمائید

هیئت مدیره و کارکنان
شرکت ساختمانی پاریز
سالروز قیام ملی ۲۸ مرداد را به
شاهنشاه آریامهر وملت ایران
تبریک می‌گویند .

قیام تاریخی ۲۸ مرداد

یکبار دیگر نشان‌داد که شاه‌مظهر استقلال‌آزادی وعظمت ایران است سالروزاین‌قیام‌ملی را جشن میگیریم و این جشن را به پیشگاه‌شاهنشاه‌آریامهر و عموم هموطنان ارجمند تبریک میگوئیم .
مدرسه عالی علوم اقتصادی‌واجتماعی ـ قزوین

قیام ملی ۲۸ مرداد را که موجب ظهور انقلاب نوین شاه وملت
در کشور ایران گردید به پیشگاه رهبر خردمند
شاهنشاه آریامهر
و عموم هم میهنان عزیز تبریک و تهنیت عرض مینماید .

شرکت کارخانه های صنعتی آزمایش

سالگرد قیام ملی ۲۸ مرداد
همبستگی شاه وملت را به پیشگاه
شاهنشاه آریامهر
وعموم ملت ایران تبریک میگوئیم

هیئت مدیره وکارکنان شرکت ایران ساتوبا .

## آگهی استخدام

شهرداری اصفهان‌برای تکمیل کادر واحد خدمات ماشینی (کامپیوتر) خود نیازمند به ٥نفر کارمند فنی میباشد . از افرادی که دارای مشخصات‌زیر بوده و داوطلب استخدام در واحد مذکورمی باشند دعوت میشود مدارك خود را حد اکثر تا دوازدهم شهریور ماه سال‌جاری به اداره کارگزینی شهرداری تسلیم و رسید دریافت دارند .

۱ـ فتوکپی و اصل برگ پایان خدمت نظام وظیفه یا معافی دائم .
۲ـ اصل و فتوکپی دیپلم کامل متوسطه در رشته های‌ریاضی ـ طبیعی یا فنی یا در رشته های مکانیك‌یابرق
۳ـ اصل و رونوشت مصدق شناسنامه
٤ـ شش قطعه عکس ٤ × ۳

سن داوطلبان از ۲۲ سال کمتر و از ۲۷ سال‌بیشتر نباشد .
ازداوطلبان باتعیین‌وقت قبلی‌آزمایش لازم بعمل خواهد آمد و افرادی‌که در رشته فوق سابقه و یا تخصصی داشته باشند نسبت‌به سایرداوطلبان ارجحیت خواهند داشت .

سرپرست‌شهرداری اصفهان . رضا آزمایش

## اطلاعیه شهرداری فلاورجان

شهرداری فلاورجان در اجرای تبصره ذیل ماده ۱٦ قانون نوسازی و عمران شهری وتصویبنامه شماره ۱٤۲۷۸ ـ ۵٤ر۳ر۲٤ مقام معظم‌استانداری استان اصفهان بمقام‌مقامی انجمن شهر اجرای طرح توسیع محوطه شهرداری را باطلاع عموم میرساند مبلغ‌کل غرامت‌بیش بینی شده ۲۳٤۲۲۰۰ ریال میباشد ومدت قبول اعتراضات از تاریخ نشر این آگهی تادو ماه ومحل قبول اعتراضات دفتر شهرداری می‌باشد.برگ ارزیابی وسیله پست سفارشی برای مالکین واقع‌در طرح ارسال خواهد شد اعتراض دهندگان می‌بایست ذیل برگ ارزیابی نشانی کامل خود را باخط خوانا قید نمایند ضمنا مفاد آگهی درمعابر نیز الصاق‌گردیده است .

شهردار فلاورجان
مهدی صدیقی
آ ـ ٤۰۸٤

## تشکر وسپاسگزاری

بدین‌وسیله ازجناب آقای دکتر ابراهیم حاجی‌زاده متخصص و جراح بیمارستان رضاپهلوی شهرستان شاهپور کهبا فعالیت شبانه روزی در امر جراحی وقت خود را وقف بیماران نموده بخصوص عمل جراحی بسیار ارزنده دخترم را بموقع انجام داده سپاسگزار و از مقامات‌عالیه وزارت بهداری استدعای تشویق نامبرده را درراه خدمت بهمین خواستارم .

نقی فطوره فروش
آ ـ ۸۷٦۱

دانشکده کشاورزی برای تکمیل کادرآموزشی بخش آموزش و ترویج کشاورزی خود دو نفر از فارغ‌التحصیلان دوره لیسانس و یا فوق ـ لیسانس را از طریق امتحان و مصاحبه انتخاب‌و جهت اخذ درجه Ph.D. از یکی از دانشگاههای معتبر آمریکا بخارج اعزام مینماید .

داوطلبان واجد شرایط میتوانند مدارك زیر را حداکثر تا اول شهریورماه ۱۳۵٤ مستقیمابه دانشکده کشاورزی ارسال دارند . تاریخ‌امتحان و مصاحبه بعدا باطلاع داوطلبان واجد شرایط خواهد رسید .

الف ـ مدارك مورد نیاز
۱ـ ریز نمرات دانشگاهی دوره M. Sc., B. Sc.
۲ـ فتوکپی گواهی M. Sc., B. Sc.
۳ـ فتوکپی شناسنامه
٤ـ فتوکپی برگ معافی و یا خاتمه خدمت برای فارغ‌التحصیلان سال ۱۳۵۳ و سالهای‌قبل‌از آن
۵ـ تقاضانامه کتبی برای استفاده از بورس

ب ـ شرایط داوطلبان
۱ـ داشتن لیسانس چهارساله در رشته‌آموزش و پرورش یایکی از رشته های کشاورزی و یا داشتن M. Sc. در یکی از رشته های‌کشاورزی از یکی از دانشگاههای معتبر
۲ـ حداکثر ۲۵ سال‌سن برای دارندگان‌لیسانس و ۲۷ سال برای دارندگان فوق‌لیسانس

نیروی دریائی شاهنشاهی

## آگهی استخدام جهت اعزام بخارج

نیروی دریائی شاهنشاهی برای تکمیل کادر درجه‌داری خودبامدرك‌قبولی‌سوم‌متوسطه ویاپایان‌دوره‌راهنمائی استخدام‌و برای تحصیلات بعدی بخارج اعزام مینماید.

داوطلبین برای کسب اطلاع بیشتر از شرایط استخدام در طهران بخیابان سپهبد زاهدی جنب مسجدالرحمن معاونت‌پرسنلی‌نیروی‌دریائی‌شاهنشاهی (مدیریت استخدام) و یا بیکی از پایگاهها و نمایندگیهای نیروی‌دریائی شاهنشاهی در شهرستانهای بندر پهلوی . بوشهر . خرمشهر . بندرعباس . مشهد . زاهدان . اصفهان . کرمان . رضائیه . کاشان . کرمانشاه . شیراز . یزد مراجعه نمایند .

## آگهی دعوت ازقبولشدگان درمصاحبه ورود بدوره کارآموزی قضائی

بپرو آگهی شماره ۳۳۷۰۸ ـ ٤ر۲٦ـ ۵٤ر٤ بدین وسیله باطلاع ۷۹ نفر لیسانسیه های رشته قضائی دانشکده حقوق که در مصاحبه موضوع ماده ٤ آئین‌نامه اجرائی قانون راجع باستخدام قضات و شرایط کارآموزی مصوب ۴۷ر۱۲ر۲۷ پذیرفته شده‌اند میرساند برای کسب اطلاع از برنامه امتحانات که از روز سه شنبه ۱۳۵٤ر٦ر٤ شروع خواهد شد و اخذ کارت ورود بجلسه امتحان تا آخر وقت اداری روز دوشنبه ۱۳۵٤ر٦ر۳ باداره‌کل کارگزینی وزارت‌دادگستری مراجعه نمایند .

م‌الف ۱۰٦٦۸
وزارت دادگستری

## مجله دنیای ورزش
روزهای شنبه منتشر میشود

## استخدام در آموزشگاه عالی پرستاری نیروی هوائی شاهنشاهی

نیروی هوائی شاهنشاهی تعدادی داوطلب (دختر و پسر) برای تحصیل در آموزشگاه عالی پرستاری با شرایط و امتیازات زیر استخدام می نماید .

**الف ـ شرایط :**

۱ـ تابعیت دولت شاهنشاهی ایران و متدین بودن بیکی از ادیان اسلام ، مسیحی ، کلیمی و زرتشتی.
۲ـ داوطلبان ورود بااین آموزشگاه باید حداقل ۱۸ وحداکثر ۲۵ سال داشته باشند.
۳ـ داوطلبان باید در آزمونهای سمگانه آزمایش همگانی حداقل نمره ۱۲ بدست آورده باشند. ضمنا حداقل معدل امتحانات نهائی ششم متوسطه در رشته‌های طبیعی و ریاضی ۱۱ باشد.
٤ـ داشتن صحت مزاج و تناسب اندام برابر گواهی بهداری نیروی هوائی شاهنشاهی .
۵ـ نداشتن پیشینه بد.
٦ـ نداشتن همسر ، اولاد و کسان تحت تکفل و سپردن تعهد خدمت طبق مقررات ارتش شاهنشاهی ،
۷ـ زبان خارجی دوران تحصیل انگلیسی میباشد.

**ب ـ حقوق و مزایا**

۱ـ دانشجویان در مدت تحصیل شبانه‌روزی بوده و علاوه بر اینکه هزینه‌ای متحمل نمیشوند ماهانه در سال یکم ۲۰۰۰ ریال ودر سال دوم ۲۵۰۰ ریال و در سال سوم ۳۰۰۰ ریال دریافت خواهند داشت و پس از پایان دوره و موفقیت تحصیلی مدرک آنان معادل لیسانس بوده و برابر مقررات از حقوق و مزایای مربوطه استفاده خواهند نمود.
۲ـ داوطلبان واجد شرایط مندرج در این اگهی میباید فرم درخواست مندرج را تنظیم وتاتاریخ ۳۱ر۵ر٥٤ با پست سفارشی بنشانی تهران خیابان پهلوی میدان ونک خیابان گاندی (خیابان‌هفتم) آموزشگاه عالی پرستاری نیروی هوائی بفرستند. ضمنا داوطلبان جهت مصاحبه در ساعت ۸ مورخه ۱۸ر٦ر٥٤ در آموزشگاه‌حضور بهمرسانند.

من نام خانوادگی شماره شناسنامه صادره
متولد سال دارای دیپلم دبیرستان در رشته
تقاضای ثبت نام در آموزشگاه عالی پرستاری را دارم وبه پیوست مدارک زیر را ارسال میدارم.
۱ـ فتوکپی شناسنامه
۲ـ چهار قطعه عکس ٤ × ٦ با ذکر اسم در پشت آنها
۳ـ فتوکپی دیپلم دبیرستان یا مدارک قبولی ششم دبیرستان
٤ـ برگ پایان خدمت وظیفه برای افرادیکه خدمت وظیفه را انجام داده‌اند.
نشانی : شهر خیابان
کوچه پلاك شماره تلفن تاریخ
م‌الف ۹۵۷۰ امضاء داوطلب

## اطلاعات

نشریه ایرانیان مقیم خارج از کشور

در تحول و تولد جدید خود در هفته سه شماره چاپ و درشهر های‌مهم دنیا منتشر میشود .
برای آبونمان‌اطلاعات‌هوائی به‌تلفن های ۳۱۱۰۷۱ و ۳۱۱۰۸۱ مراجعه فرمائید

## اطلاعات "تهران"

را
تهیه کنید، مطالعه کنیدولذت ببرید
زیرا
جالب‌ترین رپورتاژ ها ، داغ‌ترین اخبار ، پرشورترین داستانها و دهها مطلب‌ومقاله‌درباره‌خانه‌داری، مد و آشپزی دارد ...

## شروع بکار منطقه پستی ۱۸ تهران

وزارت پست‌و تلگراف و تلفن به منظور ایجاد سرعت و دقت بیشتر در ارسال وتوزیع مراسلات پستی در تهران طرح ایجاد هشت منطقه پستی تهران را به مرحله اجراعدرآورده است در محدوده هریك از هشت منطقه‌پستی علاوه بر وجود دفاتر، کیوسکها و صندوقهای پستی یك ساختمان مجهز برای مرکز منطقه در نظر گرفته شده که انواع خدمات پستی‌را در اختیار ساکنان منطقه مربوطه قرار داده بدین ترتیب آنان را از مراجعه باداره پست مرکزی بی‌نیاز می کند .

دومین منطقه که شروع بکار کرده است منطقه پستی ۱۸ واقع در شهرری روبروی امامزاده عبداله است که در محدوده مشخص شده در نقشه زیر فعالیت دارد .

ساکنان محترم این محدوده میتوانندبرای انجام هرگونه خدمات پستی به مرکز منطقه خود مراجعه نمایند .

صندوقهای شخصی نیز به مقدار کافی در مرکز فوق‌الذکر مستقر شده و در اختیار متقاضیان قرار خواهد گرفت همکاری‌و توجه مخصوص ساکنان منطقه مزبور در نوشتن آدرس صحیح و کامل و ذکر شماره منطقه پستی روی پاکت والصاق تمبر در محل‌تعیین شده طبق نمونه زیر موجب تسریع‌در ارسال و توزیع‌نامه‌ها ، امانات ، بیمه‌ها و انجام سایر خدمات پستی خواهد بود .

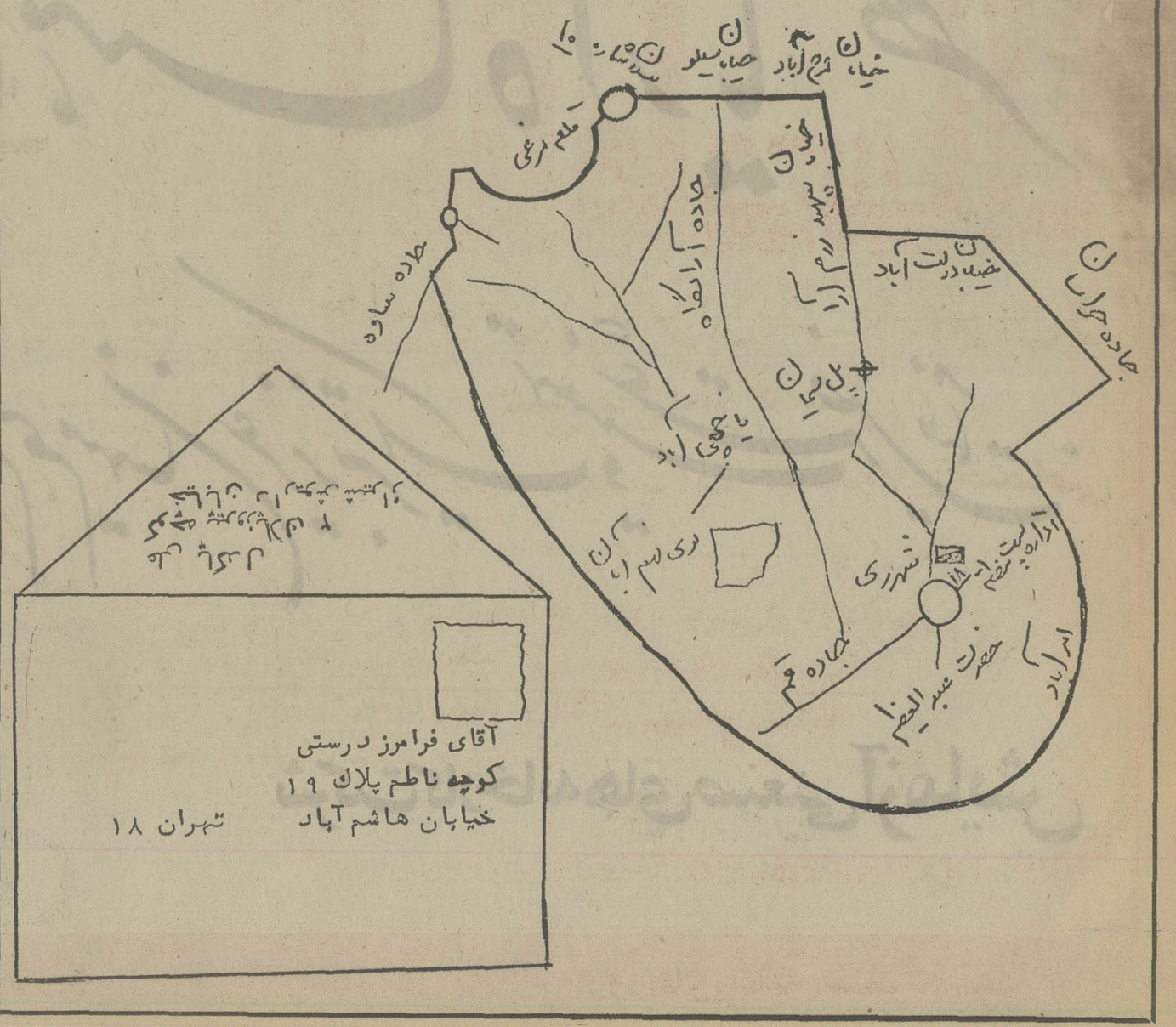


سازمان شاهنشاهی خدمات اجتماعی ۱۳۲۶

## آگهی پذیرش دانشجو

مرکز آموزش فنی‌وحرفه‌ای‌رضاپهلوی تهران وابسته به سازمان شاهنشاهی خدمات اجتماعی برای بخش تربیت مربی فنی (فوق دیپلم فنی) که با همکاری‌وزارت فرهنك وهنر اطریش اداره میشود برای سال تحصیلی ۱۳۵۵ ـ ۱۳۵٤ از طریق مسابقه ومصاحبه برای رشته‌های برق و مکانیك دانشجو می‌پذیرد .

**شرایط پذیرش :**

۱ـ دارا بودن دیپلم ششم ریاضی یا هنرستانهای صنعتی کشور ودانستن زبان انگلیسی یا آلمانی .
۲ـ کسانی میتوانند داوطلبی خودرا اعلام نمایندکه‌میانگین نمرات آنها حداقل (۱۳) باشد.
۳ـ گذراندن آزمایش ورودی که بصورت تست بعمل خواهد آمد .
٤ـ از بین قبولشدگان در آزمایش ورودی هربخش‌پنجاه درصد بیشتر از تعداد مورد نیاز جهت شرکت در مصاحبه نتخاب‌خواهند شد و اسامی‌آنها بموقع‌ضمن‌آگهی جداگانه‌اعلام خواهد شد .

**شرایط اختصاصی :**

۱ـ داشتن برگ‌خاتمه خدمت نظام‌وظیفه یامعافی‌ازآن‌بجز در مورد متولدین ۱۳۳۵ ببعد که در سال تحصیلی جاری‌فارغ التحصیل میگردند .
۲ـ امضاء تعهدنامه مقررات انضباطی برای بخش‌مربوطه.
۳ـ تعهد معلمی درمراکز آموزش فنی و حرفه‌ای وابسته به‌سازمان شاهنشاهی خدمات اجتماعی برای مدت پنجسال پس از فارغ التحصیل شدن .
٤ـ سازمان شاهنشاهی خدمات اجتماعی در مدت دوسال تحصیل مبلغ ٦۰۰۰ (شش هزارریال) بعنوان کمک‌هزینه‌تحصیلی ویک وعده غذای رایگان به دانشجویان خواهد داد .
۵ـ مدت دوسال تحصیل جزو سنوات خدمت محسوب خواهد شد .
٦ـ تعدادی از فارغ‌التحصیلان ایندوره بمدت دو سال بهزینه سازمان شاهنشاهی خدمات اجتماعی بخارج از کشور جهت ادامه تحصیلات اعزام خواهند شد تا پس از اخذ درجه لیسانس بعنوان مربی فنی در مراکز آموزش فنی این سازمان مشغول بکار شوند .

داوطلبان شرکت در مسابقه ورودی باید فرم زیر راتکمیل کرده همراه بامدارک مذکور درآن با پست سفارشی قبل‌ازتاریخ ٦ر٦ر٥٤ به‌آدرس زیر ارسال دارند .

**آدرس :**
تهران ـ خیابان ری روبروی پارك ششم بهمن ، مرکز آموزش فنی وحرفه‌ای رضا پهلوی ـ صندوق پستی ۳۳۵۸

### فرم درخواست ثبت نام

اینجانب شماره شناسنامه صادره از
متولد سال دارای دیپلم ریاضی / هنرستان رشته داوطلب تحصیل در بخش تربیت مربی
فنی در رشته برق / مکانیک مرکز آموزش فنی وحرفه‌ای رضاپهلوی تهران میباشم.
زبان خارجه‌ایکه امتحان خواهم داد میباشد .
نشانی : شهر خیابان کوچه پلاك
۱ـ فتوکپی کارنامه ششم هنرستان صنعتی و یا کارنامه ششم ریاضی .
۲ـ یک برگ فتوکپی شناسنامه یا رونوشت شناسنامه .
۳ـ دو قطعه عکس جدید (٤ × ٦) باذکر مشخصات کامل داوطلب در پشت هریک .
کلیه مدارک لازم را بضمیمه ارسال میدارم
تاریخ امضاء داوطلب

داوطلبان شرکت در مسابقه جهت گرفتن کارت‌مسابقه ورودی در تاریخ ۱۳ر٦ر٥٤ به آدرس بالا مراجعه نمایند .

# بیماریهای قلبی دلایل فرهنگی و اجتماعی دارد؟

**«سبك زندگی امریکائی» باعث‌شده است که امریکا بیشترین مبتلایان به بیماریهای قلبی را داشته‌باشد**

مردان امریکایی ، بیش‌از مردان هرکشور دیگری مبتلا به بیماریهای قلبی هستند .درامریکا هرساله از هریك صدهزار تن ۳۷۸ تن‌براثر حمله قلبی‌میمیرند. اما مردان ژاپنی کم‌تر از مردان هرکشور دیگری مبتلا به بیماری های قلبی هستند .دراینجا هر ساله از هریك‌صد هزار مردژاپنی فقط ۹۲ تن براثر حمله قلبی میمیرند.

بیشتر کارشناسان‌پزشکی، مدت‌هاست متقاعد شده‌اند که این اختلاف براثر نوع غذا و نحوه تغذیه است. غذای سنتی ژاپنی هاکه عبارت است از برنج وماهی کمتراز گوشت ، فرآورده های شیری ،وغذاهای پخته امریکایی دارای چربی است . امابررسی های تازه پژوهشگران دانشگاه کالیفرنیا در برکلی نشان میدهد که این‌اختلاف ، بیشتر دارای جنبه فرهنگی است تا جنبه غذایی دست‌آورد های آنها بر «سبك زندگی امریکایی» به عنوان یك علت عمده بیماری های قلبی تاکید میکند.

## زندگی سنتی

این گروه پژوهشگر ، به سرپرستی دکتر میکاییل‌مارمو، ده سال است که‌در مورد مردان ژاپنی مقیم‌منطقه سانفرانسیسکو بررسی میکندو سابقه زندگی ، نوع‌زندگی ونیزوضع تغذیه‌آنها، میزان کولسترول ،اعتیادهای آنها به سیگارو سایر عواملی را که معمولا بابیماری های قلبی مربوط است تحت مطالعه دقیق قرارداده است.

وقتی‌که اطلاعات مربوط به این امور در پایان بررسی مورد تجزیه وتحلیل قرار گرفت‌آشکار شدکه ژاپنی‌هایی‌که سبك‌زندگی سنتی خاص خودرا رهانکرده‌اند وباتاکید بر پذیرش مقام فردهم درخانواده و هم‌درجامعه‌هیجانات خودرافرومی‌نشانند، وضع‌جسمانی وقلبی خوبی دارند. حتی آنها که غذاهای پرچربی میخورند ، کمتر از همتاهای امریکایی‌شان، مبتلابه بیماری‌های قلبی میشوند. اما آنهاکه صفات پرخاش جویی، رقابت وناشکیبایی راازامریکایی کسب کرده‌اند به نحوی فزاینده، گرفتار بیماریهای قلبی شده‌اند.

براساس این‌بررسی ها معلوم شده‌است که ژاپنی هایی که بتدریج سبك زندگی غرب رابرگزیده‌اند ، دوونیم برابر ژاپنی های مقیم سانفرانسیسکو که نحوه زندگی پدرانشان را حفظ کرده‌اند گرفتار بیماری های قلبی‌میشوند .وآنها که‌بطور کامل زندگی امریکایی هاراپذیرفته‌اند، پنج برابر همگنان خود که‌سبك زندگی ژاپنی راحفظ کرده‌اند ، به‌بیماری‌های قلبی مبتلا می ـ شوند.

همین پژوهشگران متوجه شده‌اند که ژاپنی ها حتی در سرزمین کاملا صنعتی شده خود در ژاپن در قبال هیجانات‌جسمانی وقلبی،تامین قابل ملاحظه‌یی‌دارند، آنهادر گروه های به‌هم بافته زندگی میکنند، وبه‌عنوان گروه به‌رقابت باگروه های دیگر می پردازند نه بعنوان یك فرد اما وقتی آنها وارد امریکا میشوند بسیاری‌شان مورد تهاجم همان هیجانات روحی‌وقلبی قرار می ـ گیرند که‌امریکایی را دربر گرفته است.

## مقامهای متفاوت

دکتر مارمو میگوید:«بیشتر امریکایی ها در زندگی‌شان از گروهی‌به گروه دیگر ازشهری به شهری دیگر ،از شغلی به شغل دیگر، وحتی ازخانواده‌یی به‌خانواده دیگر میروند و در هر گروه وشهرو شغل وخانواده‌یی مقامی متفاوت بامقا مقبلی دارند آنها همچنین غالبا دوستان‌قدیمی رارها میکنندو دوستان جدیدی برای خود میگیرند و در نزد هرگروه از دوستان یا نزد هر دوست، مقامی دارندکه با مقامی که‌در نزد گروه دیگر یا دوست دیگر دارندتوفیر دارد. »

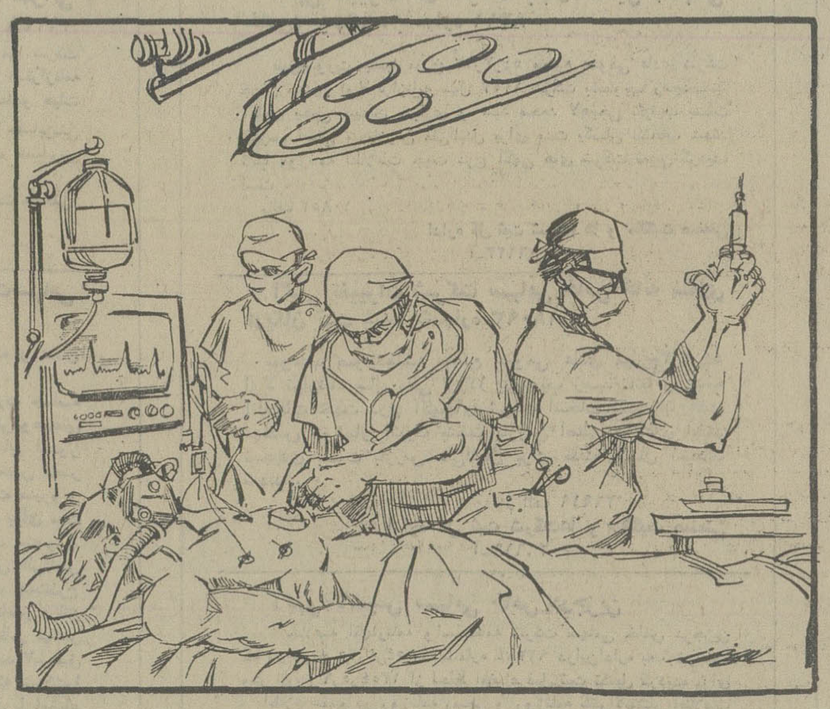

## مسابقه پیکره سازی بایخ

یک مسابقه پیکره سازی با یخ ، به تازگی در سالن هنرهای تجسمی توکیو ، برگزار شد ، بیش‌تر شرکت کنندگان ، آشپز های هتل در رستوران بودندکه تخصص‌شان در تراش و برش یخ است،درجه دمای هوا نزدیک به یکصد درجه فارنهایت بود، وبهمین سبب پیکره های ساخته شده ، مدت زیادی برجای‌نماند.

در عکس ، دوشاهکار یخ تراشی راکه سازندگانش موفق به‌اخذ جایزه شدند ، می‌بینید .

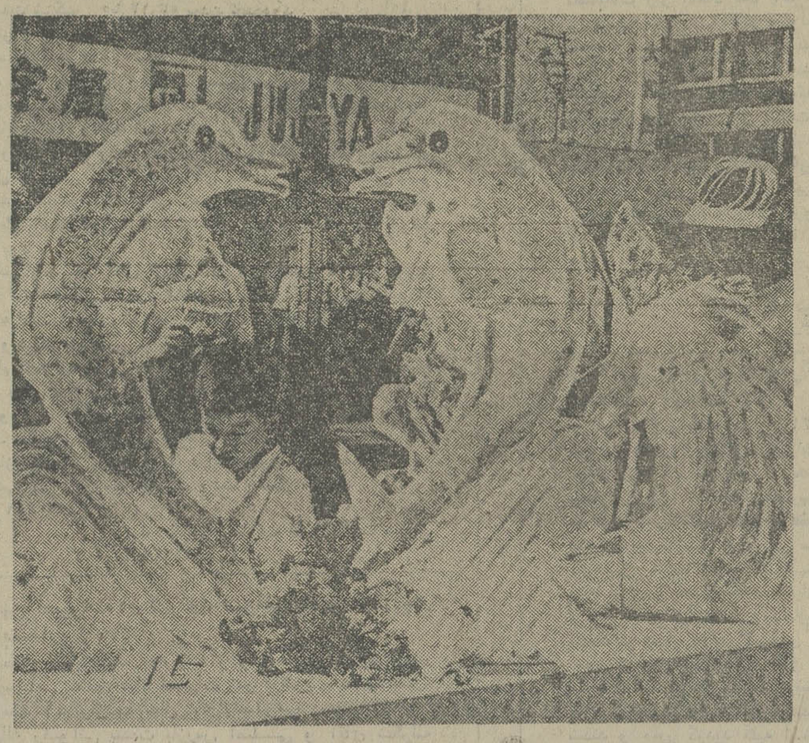

صاحبان صنایع وبازرگانان کشور
الاخاء
تنها مجلهٔ عربی زبان ایران
ازگروه نشریات مؤسسهٔ اطلاعات
باداشتن نمایندگی در ۱۹ کشور عربی،
روزهای شنبه منتشر میشود
اطلاعات
نشریه ایرانیان مقیم خارج از کشور
آگهی می‌پذیرد
تلفن ۳۱۱۰۷۱و۳۱۱۰۸۱

عبور از پنج قاره

## مسخ میمونها بخاطر زیبائی انسان

به‌میمونها تالیدومید میخورانند تافرزندانی مسخ‌شده بدنیا آورند و سپس معالجه‌شان کنند.

تالیدومیدداروییکه طی ده ساله اخیر ، هزاران کودک را مسخ شده به دنیا آورد،اخیرا به‌عنوان تجربه ،و برای کمک به این کودکان ، به‌میمون‌های آبستن خورانده شده‌است .

پژوهشگران دانشگاه تگزاس میگویند که‌این دارو رابدان سبب به‌میمون ها خورانده‌اند که پاره‌یی از فرزندان این حیوان‌ها بدقیافه به‌دنیا آیند دکتر دانل . اف . جونز عضو بخش جراحی پلاستیک در دانشگاه تگزاس گفته است که با استفاده از این حیوان های بدقیافه و از ریخت افتاده ، ما خواهیم توانست که برای‌عملیات تصحیحی و جراحی پلاستیک تجربه های تازه ومسلما ابداع تازه‌یی بکنیم، وآن ها را درمورد کودکان انسان نیز گسترش دهیم . امروزه آن عده از کودکان انسان که با قیافه های از ریخت افتاده به دنیا می‌آیندباید چندان انتظار بکشندتا به سال های نوجوانی برسند و امکان جراحی پلاستیک برای تصحیح زشتی های آن ها فراهم شود. علت این امرهم آن است که پزشکان‌می ـ ترسند که‌این اعمال جراحی را خاصه در مورد استخوان ها روی کودکان انجام بدهند که مبادا نتیجه آن بدتر ازبد شود .

## کلکسیون فك کوسه

رالف‌فرگوسن ، از اهالی ویلمینگتون، کالیفرنیا، مدت ها به خریدو جمع‌آوری فک کوسه ها اشتغال داشت، ودر حدود ۲۰۰۰۰ فک ، در انبارش خاک می‌خورد. امااز موقعی که فیلم «فک ها» به‌نمایش درآمده، اوتوانسته است درمدتی کوتاه ۱۵۰۰۰ فک را بفروشد . وی پس ازتصویری که‌از او، هنگام دردست داشتن یکی از فک ها، گرفته شد، گفت: «این ۵۰۰ تارا به‌زودی خواهم فروخت.

## طلاق در شوروی سرسام آوراست

بنابر ارقامی که در مجله هفتگی «لیتراتورنایا» چاپ مسکو، درج شده است ،طلاق بین سال های ۱۹۶۰ تا۱۹۷۳، سه برابر شده است ، این‌مجله ضمن اشاره به بررسی جدید موسسه آمار شوروی نوشته است ، در سال ۱۹۶۰ میزان طلاق نسبت به ازدواج ۱۰٫۴ درصد بوده است در حالیکه درسال ۱۹۷۳ این نسبت به ۲۷ درصد رسیده است . یک مقام موسسه آمار شوروی گفته است این ارقام از روی ازدواج هاو طلاق هائی‌بدست آمده که در دفاتر رسمی به ثبت رسیده است و چنانچه ارقام ثبت نشده‌راهم به حساب بیاوریم میزان طلاق‌درشوروی رقمی سرسام‌آور را نشان خواهد داد .

۱۳۵۴
اطلاعات سال
جالبترین، زیباترین، ارزنده‌ترین و بهترین نشریه سال
بارپورتاژها، تفسیرها، مقالات و ترجمه‌های اختصاصی
وترجمه پرفروشترین کتابهای سال
باچند آلبوم عکس و کاریکاتور
منتشر شد
۱۵۰ ریال

قیام ملی ۲۸ مرداد
راکه موجب ظهور انقلاب نوین شاه و ملت در کشور
ایران گردید به پیشگاه رهبر خردمند
شاهنشاه آریامهر و عموم هم میهنان عزیز تبریک و تهنیت میگوید
شرکت سهامی جنرال طایرورابر ایران
لاستیک جنرال GENERAL

دنیای ورزش روزهای شنبه منتشر میشود

# آگهی های رسمی شرکتها: ● تأسیس شرکتهای جدیدالتأسیس ● تغییرات اساسنامه شرکتها ● افزایش سرمایه ● تصمیمات جدید ● انحلال

### آگهی تغییرات در شرکت پلاستیلوکس سهامی خاص ثبت شده بشماره ۱۲۸۰۸

باستناد صورت جلسه مجمع عمومی فوق‌العاده مورخ ۹ر۴ر۱۳۵۴ بماده ۳۳ اساسنامه مورد ۱۲ بشرح مندرج در صورت جلسه اضافه گردید.

م‌الف ۱۰۸۴۲

اداره کل ثبت شرکت ها و مالکیت صنعتی

### آگهی تغییرات شرکت سهامی خاص تکوین ثبت شده بشماره ۱۶۱۶۱

برابر صورت جلسه مورخ ۷ر۴ر۵۴ مجمع عمومی سالیانه‌شرکت مذکور اولا ترازنامه سال ۵۳ شرکت بتصویب رسید ثانیا آقایان احسان‌اله رضوانی بسمت بازرس اصلی و موسی حاجت دوست‌ثانی بسمت بازرس علی‌البدل برای مدت یکسال انتخاب گردیدند ثالثا روزنامه اطلاعات جهت درج آگهی های شرکت تعیین گردید.

م‌الف ۱۰۸۴۱

اداره کل ثبت شرکت ها و مالکیت صنعتی

### آگهی تغییر محل شرکت سهامی خاص استرژون ثبت شده بشماره ۱۱۱۹۲

طبق صورت جلسه مورخ ۲ر۵ر۵۴ هیئت مدیره شرکت‌سهامی خاص استروژن محل شرکت نامبرده به‌خیابان شاه عباس کوچه هشتم پلاک ۹ انتقال یافت.

م‌الف ۱۰۸۴۵

اداره کل ثبت شرکت ها و مالکیت صنعتی

### آگهی تغییرات در شرکت کارخانه های تولیدی و صنعتی ثابت خراسان سهامی عام ثبت شده‌بشماره ۱۱۰۰۷

طبق صورت جلسه مورخ ۲۶ر۴ر۵۴ مجمع عمومی عادی فوق‌العاده شرکت کارخانه های تولیدی و صنعتی ثابت خراسان سهامی عام تغییرات زیر در شرکت نامبرده بعمل آمده است ۱ـ موافقت گردید که‌سرمایه شرکت در ظرف پنج سال آینده از مبلغ چهارصد میلیون ریال به مبلغ‌هشتصد میلیون ریال افزایش داده شود و به هیئت مدیره اختیار داده شد تا در این‌مورد اقدام نماید ۲ـ ماده ۵ اساسنامه شرکت بشرح زیر اصلاح می‌گردد ماده ۵ سرمایه شرکت چهارصد میلیون ریال منقسم به چهار صد سهم یکهزار ریالی بانام میباشد تمام مبلغ آن نقدا ازطرف سهامداران پرداخت گردیده است.

م‌الف ۱۰۸۴۴

اداره کل ثبت شرکت ها و مالکیت صنعتی

### آگهی تغییرات در شرکت ریسمانریسی سمنان (سهامی خاص) ثبت شده بشماره ۱۳

طبق صورت‌جلسه مورخ ۲۸ر۴ر۵۴ مجمع عمومی شرکت ریسمانریسی سمنان(سهامی خاص) تغییرات زیر در شرکت نامبرده بعمل آمده است ۱ـ ترازنامه و حساب سود و زیان سال ۵۳ به تصویب رسید ۲ـ آقای محمدعلی میرسعیدی بسمت بازرس اصلی و آقای نعمت‌الله علیخانی بسمت بازرس علی‌البدل برای مدت یک سال انتخاب شدند ۳ـ روزنامه اطلاعات جهت درج آگهی های شرکت تعیین شد.

م‌الف ۱۰۸۴۶

اداره کل ثبت شرکت ها و مالکیت صنعتی

### آگهی تغییرات در شرکت سهامی خاص‌ساختمانی اریکان ثبت شده بشماره ۶۶۴۴

طبق صورت جلسات مورخ ۵ر۳ر۵۴ مجمع عمومی فوق‌العاده و عادی سالیانه تغییرات زیر در شرکت مذکور بعمل آمد ۱ـ ترازنامه سال ۱۳۵۳ شرکت بتصویب رسید ۲ـ آقای احمد تمجیدی بسمت بازرس اصلی و آقای جعفر اخوی عراقی بسمت بازرس علی‌البدل برای مدت یکسال انتخاب گردیدند ۳ـ روزنامه اطلاعات جهت درج آگهی های مربوط بشرکت تعیین شد ۴ـ ماده ۲۵ مکرر بشرح زیر باساسنامه شرکت اضافه گردید ماده ۲۵ مکرر تحصیل اعتبار ازبانک هاو موسسات و شرکت ها اعم از داخلی و خارجی و هر نوع استقراض واخذ وجه بهر مبلغ و بهر مدت و بهرمیزان بهره و کارمزد و باهرگونه شرایطی که هیئت مدیره مقتضی بداند.

م‌الف ۱۰۸۴۳

اداره کل ثبت شرکت ها و مالکیت صنعتی

### آگهی تغییرات درشرکت سهامی خاص عمرانی و آپارتمان سازی خوردین‌ثبت شده بشماره ۱۹۳۴۸

طبق صورت جلسه مورخ ۲۸ر۳ر۵۴ مجمع عمومی شرکت فوق‌الذکر تغییرات زیر در شرکت‌نامبرده بعمل آمده است ۱ـترازنامه سال ۱۳۵۳ بتصویب رسید ۲ـ آقای طارق کتانه بسمت عضو هیئت مدیره برای بقیه مدت هیئت مدیره انتخاب گردید ۳ـ حسابرسی پیت‌مارویک ، میچل و شرکاء برای سال ۱۳۵۴ بسمت حسابرس شرکت تعیین گردیدند.

اداره کل ثبت شرکت ها و مالکیت صنعتی

آ ـ ۲۶۶۱۵

م‌الف ۱۰۸۵۰

### آگهی افزایش سرمایه و تغییرات در شرکت‌سهامی خاص متا ثبت شده بشماره ۷۴۹۵

برابر تصمیم مورخ ۴ر۵ر۵۴ مجمع عمومی فوق‌العاده و عادی بطور فوق‌العاده تغییرات زیر درشرکت مذکور بعمل آمد.

۱ـ مواد ۲ و ۲۱ اساسنامه بشرح مندرج در صورت جلسه مذکور اصلاح گردید ۲ـ موضوع شرکت انجام امور فنی وصنعتی وپیمانکاری راه وساختمان و تاسیسات ساختمان و سایر امور بازرگانی مجاز در صورت لزوم می‌باشد ۳ـ آقایان مهندس ناصر عرفان و مهندس نادر مهاجر بسمت اعضاء اصلی هیئت مدیره و خانم شیرین شاهین بسمت عضو علی‌البدل هیئت مدیره برای مدت دوسال انتخاب گردیدند ۴ـ آقای سیدعلی‌اکبر سادات منصوری بسمت بازرس اصلی وآقای کاظم موزونی بسمت بازرس علی‌البدل برای مدت یکسال انتخاب گردیدند ۵ـ روزنامه اطلاعات جهت‌درج آگهی های مربوط بشرکت تعیین شد ۶ـ آقای مهندس ناصر عرفان بسمت رئیس هیئت مدیره و مدیر عامل و آقای مهندس نادر مهاجر بسمت نایب رئیس هیئت مدیره و مدیر فنی تعیین گردیدند ۷ـ طبق ماده ۲۸ اساسنامه کلیه اوراق واسناد رسمی بهادار که شرکت‌را ملزم و متعهد مینماید از قبیل چکها و سفته ها و بروات با امضاء دونفر از اعضاء هیئت مدیره متفقا بامهر شرکت‌معتبراست و کلیه اوراق واسناد رسمی بهادار که شرکت را ملزم و متعهد می‌نمایداز قبیل چکها و سفته ها و بروات معادل ویاکمتر از یکصد هزار ریال با امضاء مدیر عامل شرکت منفردا بامهر شرکت معتبر میباشد و کلیه قراردادها و پیشنهادات با امضاء یکی از مدیران عامل و یا فنی منفردا بامهر شرکت معتبر است واوراق و نامه های عادی و اسناد داخلی شرکت با امضاء مدیر عامل شرکت منفردا معتبر می‌باشد ۸ـ طبق تصمیم مورخ ۸ر۵ر۵۴ مجمع عمومی فوق‌العاده و باستناد گواهی شماره ۱۱۲۱ر۲۳ـ ۸ر۵ر۵۴ بانک تهران شعبه سنائی سرمایه شرکت مذکور ازمبلغ‌ده میلیون ریال به مبلغ بیست وپنج میلیون افزایش یافت وماده پنج اساسنامه شرکت بشرح زیر اصلاح گردید ماده پنج ـ سرمایه شرکت مبلغ بیست و پنج میلیون ریال که پانصد سهم بانام پنجاه هزار ریالی تمام پرداخت تقسیم گردیده است از لحاظ امضاء ذیل ثبت در تاریخ ۱۲ر۵ر۱۳۵۴ تکمیل گردید.

م‌الف ۱۰۸۵۸

اداره کل ثبت شرکت ها و مالکیت صنعتی

### آگهی تغییرات در شرکت سهامی خاص صادرات پنبه و کنجاله شمال ثبت شده بشماره ۱۰۰۱۵

برابر تصمیم مورخ ۱۱ر۴ر۵۴ مجمع عمومی عادی تغییرات‌زیر در شرکت مذکور بعمل آمد ۱ـ ترازنامه سال ۵۳ و ۵۴ شرکت به تصویب رسید ۲ـ آقای حسین قریب بسمت بازرس اصلی و آقای حاج مهدی فلسفی بسمت بازرس علی‌البدل برای مدت یکسال انتخاب گردیدند ۳ـ روزنامه اطلاعات جهت درج آگهی های مربوط بشرکت تعیین شد.

م‌الف ۱۰۸۴۹

اداره کل ثبت شرکت ها و مالکیت صنعتی

### آگهی تصویب ترازنامه در شرکت سهامی خاص تی . ال . کا ثبت شده بشماره ۱۹۱۸۲

باستناد صورتجلسه مجمع عمومی عادی ۱۵ر۴ر۵۴ تصمیمات زیر اتخاذ گردید ۱ـ ترازنامه سال مالی ۵۳ به تصویب رسید ۲ـ آقای منوچهرخان نادری بسمت بازرس اصلی و آقای علی‌اصغر صدرالدینی بسمت بازرس علی‌البدل برای مدت یکسال تعیین شدند ۳ـ روزنامه‌اطلاعات جهت‌درج و نشر آگهی‌های شرکت تعیین شد.

م الف ۱۰۸۵۳

اداره کل ثبت شرکت‌ها و مالکیت صنعتی

### آگهی تغییرات در شرکت جهان ماشین (سهامی خاص) ثبت‌شده بشماره ۸۳۱۱

طبق‌صورت جلسه مورخ ۱۷ر۳ر۵۴ مجمع عمومی عادی شرکت جهان ماشین اولا ترازنامه سال ۱۳۵۳ شرکت بتصویب رسید ثانیا آقایان یحیی سیدین خرازی و سید محمد لاهیجی بترتیب بسمت بازرس اصلی و بازرس علی‌البدل برای مدت یکسال انتخاب شدند ثانیا روزنامه اطلاعات جهت درج آگهی های شرکت تعیین گردیده است.

م‌الف ۱۰۸۵۲

اداره کل ثبت شرکت ها و مالکیت صنعتی

آ ـ ۲۶۶۲۳

### آگهی تغییرات شرکت سهامی خاص خانه سازی اریکان ثبت شده بشماره ۱۸۰۹۳

بموجب صورتجلسه مجمع عمومی عادی مورخ۳ر۳ر۵۴ اولا ترازنامه سال مالی ۱۳۵۳ بتصویب رسید ثانیا روزنامه اطلاعات جهت درج آگهیهای شرکت انتخاب شد ثالثا آقای مهندس هوشیار اشرف بسمت بازرس اصلی و آقای احمد تمجیدی بسمت بازرس علی‌البدل برای مدت یکسال انتخاب شدند.

م الف ۲۶۶۱۹

اداره کل ثبت شرکت‌ها و مالکیت صنعتی

آ ـ ۲۶۶۱۹

### آگهی تاسیس سهامی خاص درجزین

خلاصه اظهارنامه واساسنامه شرکت سهامی خاص درجزین که در تاریخ ۲۵ر۴ر۵۴ تحت‌شماره ۹۲۳۸۴ دراین‌اداره به ثبت‌رسیده ودر تاریخ ۹ر۵ر۱۳۵۴ از لحاظ امضاء ذیل ثبت تکمیل گردیده برای اطلاع عموم در روزنامه رسمی و روزنامه کثیرالانتشار اطلاعات آگهی میشود.

۱ـ موضوع شرکت : انجام کلیه امور تجارتی و تولیدی و مقاطعه‌کاری.

۲ـ مدت شرکت : ۱۵ر۱۲ر۵۳ بمدت نامحدود.

۳ـ مرکز اصلی شرکت : تهران خیابان صفاری پلاک ۱۸۷

۴ـ سرمایه شرکت : مبلغ سه میلیون ریال منقسم به سیصد سهم ده هزار ریالی بانام که یک میلیون و پنجاه هزار ریال آن پرداخت شده طی فیش شماره ۱۴۳۹ ـ ۱۵ر۴ر۵۴ بانک تهران شعبه حاج حسین و بقیه تعهد شده است.

۵ـ اولین مدیران و دارندگان حق امضاء:آقای محمد عبدالصمدی مدیرعامل و رئیس هیئت مدیره آقای منصور موسوی خلیق عضو هیئت مدیره خانم حرمت متقی عضو هیئت مدیره حق امضاء با مدیر عامل باضافه یکی از اعضاء هیئت مدیره باضافه مهر شرکت خواهد بود.

۶ـ اختیارات مدیر عامل :آقای محمد عبدالصمدی خرید و فروش و کلیه امور تجارتی حدود اختیارات مدیر عامل بشرح ماده ۶۲ اساسنامه است که بطور خلاصه عبارتست از اجرای تصمیمات‌مجمع عمومی و هیئت مدیره ۲ـ انجام‌کلیه امور اداری انتصاب و استخدام ۳ـ انجام کلیه امور مالی و حسابداری و پیشنهاد سود قابل‌تقسیم ۴ـ اخذ وام ۵ـ انعقاد قراردادها ۶ـ خرید و فروش واجاره اموال منقول و غیرمنقول ۷ـ انجام معاملات راسا تاحدود پنجاه هزار ریال ۸ـ نمایندگی شرکت در دادگاه ها.

۷ـ بازرس اصلی و علی‌البدل : آقای شرف آل‌آقا ـ خانم منور معمارباشی مطلق بازرسان شرکت بمدت یکسال میباشند.

م‌الف ۱۰۸۵۶

اداره کل ثبت شرکت ها و مالکیت صنعتی

آ ـ ۲۶۶۱۲

### آگهی تغییرات در شرکت سهامی خاص عبادثبت شده بشماره ۲۷۷۳

طبق صورتجلسه مورخ ۲۸ر۴ر۵۴ مجمع عمومی‌عادی شرکت سهامی خاص عباد تغییرات زیر درشرکت نامبرده‌بعمل آمده است ۱ـ ترازنامه سال ۵۳ بتصویب رسید ۲ـ آقای احسان‌اله رضوانی بسمت بازرس اصلی و آقای شکراله خالدی بسمت بازرس علی‌البدل برای مدت یکسال تعیین‌شدند ۳ـ روزنامه‌اطلاعات جهت‌درج آگهی‌های‌شرکت تعیین‌گردید.

م الف ۱۰۸۵۴

اداره کل ثبت شرکت‌ها و مالکیت صنعتی

### آگهی تغییرات در شرکت سهامی خاص رانوی ثبت‌شده بشماره ۱۶۳۲۲

طبق صورتجلسه مورخ ۱۰ر۴ر۵۳ مجمع عمومی عادی شرکت مزبور ترازنامه سال مالی شرکت بتصویب رسید و آقایان مهندس حسن محمد هاشمی و مهندس کمال فروغی ابری و مهندس مسعود کنگری وخانم منیراعظم پژهان مراتی و آقای مهندس مرتضی فروغی ابری بسمت اعضاء اصلی هیئت مدیره برای مدت دو سال و آقای سید عبداله سیدین معافی خمامی بسمت بازرس اصلی برای مدت یک سال انتخاب شدند وروزنامه اطلاعات جهت درج آگهی های شرکت تعیین شد و طبق صورت جلسه مورخ ۱۱ر۴ر۵۴ هیئت مدیره آقای مهندس حسن محمد هاشمی بسمت رئیس هیئت مدیره و آقای مهندس مسعود کنگری بسمت نایب رئیس و آقای مهندس کمال فروغی ابری بسمت مدیر عامل شرکت اتخاب شدد.

م‌الف ۱۰۸۵۱

اداره کل ثبت شرکت ها و مالکیت صنعتی

### آگهی تغییرات در شرکت سهامی خاص‌کارخانجات اتومبیل سازی مزدا ثبت‌شده بشماره ۳۹۳۹

طبق صورتجلسه مورخ ۲۱ر۴ر۵۴ مجمع عمومی‌شرکت سهامی خاص کارخانجات اتومبیل‌سازی مزدا تصمیمات زیر در شرکت نامبرده اتخاذ شد ۱ـ ترازنامه و حساب سود و زیان سال ۱۳۵۳ بتصویب رسید ۲ـ آقای اسمعیل کاتوزیان بسمت بازرس اصلی و آقای محمدصادق امیرمعزی بسمت بازرس علی‌البدل برای مدت یکسال انتخاب شدند ۳ـ روزنامه اطلاعات جهت درج آگهیهای شرکت تعیین شد.

م الف ۱۰۸۴۸

اداره کل ثبت شرکت‌ها و مالکیت صنعتی

آ ـ ۲۶۶۲۰

### آگهی تغییرات در شرکت سهامی خاص کویو ثبت‌شده بشماره ۱۶۶۷۷

باستناد صورتجلسه مجمع عمومی مورخ ۱۹ر۴ر۱۳۵۴ تصمیمات زیر اتخاذ شد ۱ـ ترازنامه سال ۱۳۵۳ شرکت به تصویب رسید ۲ـ خانم ویولت ابراهیمی ثابت و آقایان امان‌اله سرباز ـ فریبرز فردوسی ـ پرویز مروتی و منوچهر سرباز بسمت اعضاء هیئت مدیره شرکت برای مدت‌دوسال انتخاب شدند ۳ـ خانم خجسته جزایری بسمت بازرس اصلی و آقای کیوان‌کاتوزیان بسمت بازرس علی‌البدل تعیین شدند ۴ـ روزنامه‌اطلاعات جهت نشر آگهیها تعیین شد ۵ـ طبق تصمیم هیئت مدیره آقای امان‌اله سرباز بسمت رئیس هیئت مدیره ـ فریبرز فردوسی مدیر عامل ـ منوچهر سرباز نایب رئیس هیئت‌مدیره وپرویز مروتی قائم‌مقام مدیرعامل میباشند که حق امضاء با مدیرعامل یا قائم‌مقام وی باتفاق رئیس هیئت مدیره یا نایب‌رئیس هیئت مدیره با مهر شرکت میباشد.

م الف ۱۰۸۵۷

اداره کل ثبت شرکت‌ها و مالکیت صنعتی

آ ـ ۲۶۶۱۳

### آگهی تغییرات در شرکت سهامی خاص اریاتکس ثبت‌شده بشماره ۸۶۷۲

طبق صورتجلسه مورخ ۳۱ر۳ر۵۴ مجمع عمومی شرکت سهامی خاص اریاتکس تغییرات زیر در شرکت نامبرده بعمل آمده است ۱ـ ترازنامه و حساب سود و زیان سال۱۳۵۳ بتصویب‌رسید ۲ـ آقایان‌ناصرپورکاشانی ـ منصورپورکاشانی مسعود پورکاشانی بعنوان‌اعضاء اصلی هیئت‌مدیره‌ودوشیزه سیمین پورکاشانی و آقای سعید پورکاشانی بسمت اعضاء علی‌البدل هیئت مدیره انتخاب شدند و آقایان محمدعلی میرسعیدی و سید محمدفاطمیان بترتیب بسمت بازرسان‌اصلی و علی‌البدل برای مدت یکسال تعیین گردیدند ۳ـ روزنامه اطلاعات جهت درج آگهیهای شرکت تعیین شد ۴ـ بشرح صورتجلسه هیئت مدیره آقای ناصر پورکاشانی بسمت رئیس و آقای منصور پورکاشانی بسمت نایب‌رئیس هیئت مدیره و آقای مسعود پورکاشانی بسمت مدیرعامل شرکت برگزیده شدند و مقرر گردید کلیه اسناد و چک‌ها و اوراق بهادار را هریک از اعضاء هیئت‌مدیره منفردا امضاء و با مهرشرکت ممهور نمایند.

م الف ۱۰۸۵۵

اداره کل ثبت شرکت‌ها و مالکیت صنعتی


## ساعتهای اورینت را هرکه دیده پسندیده

ظرافت وشکوه گذشته همراه بادقت آینده

ORIENT EKISHO QUARTZ

ساعتهای اورینت، ظریف ومحکم ودرعین حال بسیار شیک ومدرن بامتجاوز از ۳۰۰ مدل زنانه ومردانه برای ذوق وسلیقه های عالی ساخته شده است.

بدون کوک با دستگاه های مخصوص اتوماتیک تعویض روز وتاریخ، با فنر اصلی نشکن، ضدآب، ضدضربه، قابهای فولادی و همراه باشبکه جهانی خدمات

ساعت کوارتز اورینت با زیبائی مشرق زمین ساعت اورینت اکیشو کوارتز مجموعه‌ای از نوسانات بلند ولی باثبات کریستال مایع است که دقت کامپیوتر فوق العاده ظریفی راکه درداخل ساعت تعبیه شده کنترل میکند. این ساعت دارای هیچ جزء متحرک نیست، هیچ دنده‌ای ندارد و هیچ فلز یا عقربه‌ای درآن به کار نرفته است بنابراین در دوام واستحکام وکارائی سرآمد همه ساعت هاست.

ORIENT

اورینت

ORIENT WATCH CO. LTD.

دنیای ورزش روزهای شنبه منتشر میشود

نه چندان، ولی فکر افتخارات خدمت درارتش راکرده‌ای؟ گذشته ازآن من فکرمی کنم با مزایای خلبانی وفنی میتوان زندگی شرافتمندانه ومرفهی را تشکیل داد.
میخوای بگی مزایای ارتش بیشتر از سایر سازمانهاست؟

## حقوق و مزایای پرسنل هواپیمائی نیروی زمینی شاهنشاهی

| ردیف | درجه | حقوق سال اول | حقوق سال دوم | کل حقوق دریافتی | درجه پس از نیل بترفیع | حقوق دریافتی در مرکز | حداکثر حقوق دریافتی در خارج از مرکز |
|---|---|---|---|---|---|---|---|
| ۱ | دانشجوی افسری خلبانی | ۱۰۷۵۰ ریال | ـ ـ | ۱۰۷۵۰ ریال | ستوانسوم خلبان | ۳۵۰۳۰ ریال | ۴۹۳۱۰ ریال |
| ۲ | همافر | ۱۰۵۰ ریال | ۱۱۷۵۰ ریال | ـ ـ | همافر سوم | ۳۵۵۳۰ ریال | ۴۹۸۱۰ ریال |
| ۳ | هنرآموز ستوانیاری | ۶۵۰۰ ریال | بعداز اولین پرواز | ۱۰۲۵۰ ریال | ستوانیار سوم | ۳۸۸۴۰ ریال | ۶۰۶۸۰ ریال |
| ۴ | هنرآموز فنی | ۷۵۰۰ ریال | ـ ـ | ۷۵۰۰ ریال | گروهبان دوم | ۱۷۷۵۰ ریال | ۳۰۳۵۰ ریال |
| ۵ | دانش آموز عادی | ۶۵۰۰ ریال | ـ ـ | ۶۵۰۰ | گروهبان دوم | ۱۴۲۵۰ ریال | ۲۶۸۵۰ ریال |

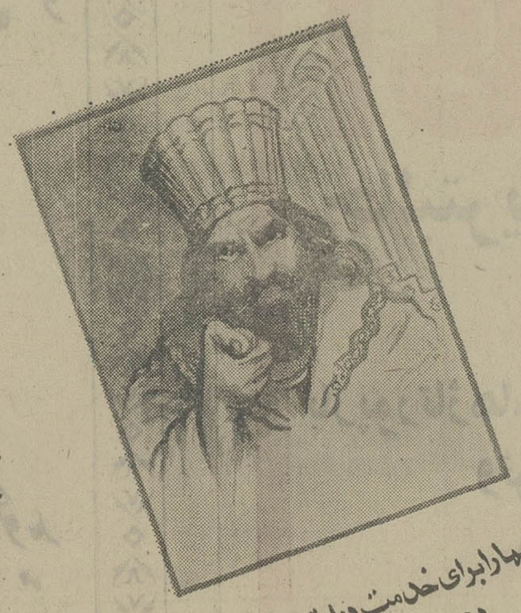

من شما را برای خدمت درارتش شاهنشاهی دعوت میکنم

به برادران خلبان وفنی خود در هواپیمائی نیروی زمینی شاهنشاهی به پیوندید.

# آگهی اسامی پذیرفته شدگان و ذخیره دوره دوساله اول مهندسی موسسه عالی تکنیکوم نفیسی

## آگهی اسامی پذیرفته شدگان و ذخیره دوره دو ساله اول مهندسی موسسه عالی تکنیکوم نفیسی

موسسه عالی تکنیکوم نفیسی با توجه بشرایط اختصاصی و نحوه انتخاب دانشجو مندرج در صفحه ۱۰۶ کتاب راهنمای تحصیلی سازمان سنجش آموزش کشور اسامی ۴۵۰ نفر داوطلبان تحصیل در دوره دو ساله اول مهندسی را به ترتیب ارجحیت بشرح زیر اعلام مینماید:

از کلیه نامبردگان دعوت میشود از ساعت ۸ روز شنبه اول شهریور ماه با در دست داشتن اصل شناسنامه عکس دار، اصل برگ آزمون همگانی و اصل کارنامه قبولی ششم دبیرستان یا هنرستان برای فارغ التحصیلان سال جاری که بتائید اداره آموزش و پرورش رسیده باشد و اصل دیپلم کامل متوسطه یا هنرستان جهت فارغ التحصیلان سالهای قبل به موسسه عالی تکنیکوم نفیسی واقع در خیابان بهارستان، پارک امین الدوله جهت انجام مصاحبه مراجعه نمایند. کسانیکه تا ساعت ۱۲ روز مقرر شنبه (۵۴/۶/۱) با در دست داشتن مدارک خواسته شده در محل حاضر نشوند اسامی آنان حذف خواهد شد. پذیرفته شدگان اصلی و ذخیره های هر رشته از بین این عده انتخاب و روز یکشنبه ۲ شهریور ماه ساعت ۸ صبح در محل موسسه آگهی خواهد شد.

از پذیرفته شدگان اصلی روز دوشنبه ۳ شهریور ماه و از افراد ذخیره روز ۳ شنبه چهارم شهریور ماه از ساعت ۸ صبح تا ۱۲ بترتیب ارجحیت در محل تکنیکوم ثبت نام بعمل خواهد آمد.

مدارک لازم جهت ثبت نام:

۱ ـ اصل کارنامه آزمایش همگانی

۲ ـ اصل کارنامه قبولی ششم دبیرستان یا هنرستان که بتائید وزارت آموزش و پرورش رسیده باشد

۳ ـ برگ خاتمه خدمت یا معافیت یا برگ آماده بخدمت نظام وظیفه عمومی

۴ ـ ۱۰ قطعه عکس ۴×۶ ظهر نویسی شده.

۵ ـ رونوشت یا فتوکپی شناسنامه ۴ برگ

۶ ـ موافقت وزارت علوم و آموزش عالی برای دانشجویان انتقالی.

### رشته مکانیک

ردیف ـ نام خانوادگی و نام

۱ ـ قاسم اذری
۲ ـ فرهاد جزمی
۳ ـ حسین مهدیزاده
۴ ـ سالار حق نظری
۵ ـ ایرج کریمیان
۶ ـ حسین مبلی
۷ ـ اسکندر براری
۸ ـ علی اکبر جمالشیری
۹ ـ رستم کوهی
۱۰ ـ محمدعلی وردانی فرهانی
۱۱ ـ سیدمهدی حسینی
۱۲ ـ بهناز دیلمی
۱۳ ـ علی یداله بور
۱۴ ـ حمید حسینی انواری
۱۵ ـ محمدحسین مغاره
۱۶ ـ نصراله مصلحی نژاد
۱۷ ـ منوچهر ایمانی
۱۸ ـ هراج قاراخانیان سیرکی
۱۹ ـ مسعود انواری
۲۰ ـ محمود اسدی زارچ
۲۱ ـ محمدحسن بخشی زاده
۲۲ ـ مرتضی قاضی رشیدی
۲۳ ـ مرتضی حیدری
۲۴ ـ سیروس بسامی
۲۵ ـ علی عزالدین لو
۲۶ ـ امیر قلی دهقانی معین
۲۷ ـ فرشته نزارنصراله
۲۸ ـ غلامرضا ملک
۲۹ ـ داریوش افصحی
۳۰ ـ داود ابراهیم
۳۱ ـ تیمور نیکجو
۳۲ ـ فتانه دوستدار
۳۳ ـ فریبا سیدعسکری
۳۴ ـ فریبا نجفی
۳۵ ـ علی احمدی
۳۶ ـ فریدون گلشنی
۳۷ ـ بهروز فرهمند حسن آبادی
۳۸ ـ اسماعیل مصطفی زاده
۳۹ ـ محمدعلی مفاسیان زاده
۴۰ ـ محمودرضا صدوقی
۴۱ ـ منوچهر خلیلی
۴۲ ـ محمد مجید حائری
۴۳ ـ کریم صفائی قانق
۴۴ ـ مسعود صالحیان
۴۵ ـ علی محمد احمدی
۴۶ ـ علی دادگردوست
۴۷ ـ سیروس جانقلی
۴۸ ـ محمد بهرامی نیا
۴۹ ـ فرامرز کیان
۵۰ ـ محمدعلی میرشرقی
۵۱ ـ میراحمد فتاح روکش
۵۲ ـ پرویز حسن زاده
۵۳ ـ سعید شعله
۵۴ ـ هادی صانعی
۵۵ ـ نعمت اله عزیزی فرقری
۵۶ ـ احمد صادقی
۵۷ ـ غلامعلی سعیدنژاد
۵۸ ـ رضا فولادی نسب
۵۹ ـ عبدالرضا مجیداف
۶۰ ـ احمد آقامحمدیان شعرباف
۶۱ ـ محمود صاجی شریف
۶۲ ـ عبدالکریم کربلائی پور
۶۳ ـ خسرو صادقی
۶۴ ـ محسن حمیدی
۶۵ ـ حسین علی خلیجی
۶۶ ـ عبدالحمید مهدوی
۶۷ ـ محمد علمی
۶۸ ـ بهرام رستمیان
۶۹ ـ سیدمصطفی رضوی قشمی
۷۰ ـ منصور کی آشیان
۷۱ ـ حمیدرضا چرکزی
۷۲ ـ امین اله شریعتی
۷۳ ـ منصور فایضی اوغانی
۷۴ ـ مهدی امین تقوی
۷۵ ـ عبدالرضا نظری وشوشاری
۷۶ ـ دریاسالار ستوده حسینی
۷۷ ـ محمود میرزا زاده گیگلو
۷۸ محمود باشنده خدایی نائینی
۷۹ شاپور صفا
۸۰ شهره الهام منش
۸۱ ـ عذرا ایلانلو
۸۲ ـ شهلا جمالی
۸۳ ـ زهرا صفری
۸۴ ـ بتول مصطفوی منتظری
۸۵ ـ حسن حسینی
۸۶ ـ علیرضا اسماعیلی
۸۷ ـ اکرام محمدی کمال آبادی
۸۸ ـ غلامرضا قمشی
۸۹ ـ رسول حاج زمانی
۹۰ سبحان احمدی آهنگر کلایی
۹۱ ـ جمشید مبارک آبادی
۹۲ ـ تیمور هیرید
۹۳ ـ سعید بهرامی
۹۴ ـ سیدحسن سجادی
۹۵ ـ عباس حبیبی
۹۶ ـ غلامحسین خارکن
۹۷ ـ محمد مکاری نژاد بهبهانی
۹۸ ـ پرویز قربانی گوند و غدویی
۹۹ ـ سیدمحمدحسین فتاح پور
۱۰۰ ـ عبداله عربی
۱۰۱ ـ محمدجعفر جواد
۱۰۲ ـ علیرضا فولادگر
۱۰۳ ـ حسین رفیعی دهکردی
۱۰۴ ـ سیدحسین رفیعی
۱۰۵ ـ بهار گلشنی
۱۰۶ ـ عبدالرضا مزرعه
۱۰۷ ـ حسین اسدی
۱۰۸ ـ کریم مقبل
۱۰۹ ـ محمد اسماعیلی فرد
۱۱۰ ـ محمدرضا طباطبائی نیکخواه
۱۱۱ ـ سعید فتحی
۱۱۲ ـ سیدعلی آیتی نجف آبادی
۱۱۳ ـ محمد قائد
۱۱۴ ـ غلامرضا عباس تشنیزی
۱۱۵ ـ بهمن امیری علی اصغر زاده
۱۱۶ ـ عبدالناصر مهرابی
۱۱۷ ـ داراب حاجی اسماعیلی
۱۱۸ ـ محمدرضا افشار شندی
۱۱۹ ـ مهربان یزدانی بیوکی
۱۲۰ ـ عبدالمجید خوش خلق
۱۲۱ ـ علی محمد کوه مره
۱۲۲ ـ غلامرضا غفاری
۱۲۳ ـ اسداله محسنی موحد
۱۲۴ ـ حسین رجبی
۱۲۵ ـ مهدی مشتاقیان
۱۲۶ ـ احمدرضا کریم نژاد اصفهانی
۱۲۷ ـ بهروز آرمان
۱۲۸ ـ منصور ذبیحی
۱۲۹ ـ علی اصف نژاد
۱۳۰ ـ پروین کریم نژاد اصفهانی
۱۳۱ ـ مریم جاویدان مقدم
۱۳۲ ـ مهوش علی مددی
۱۳۳ ـ محبوبه یوسفی ابهرچای
۱۳۴ ـ فری ماه طلاچیان
۱۳۵ ـ حسینعلی قنبریان علویجه
۱۳۶ ـ غلامرضا کرامتی فرد
۱۳۷ ـ علی محمد حق پسند
۱۳۸ ـ اکبر حسین نژاد
۱۳۹ ـ حسین صفارتوران پشتی
۱۴۰ ـ سیروس محمدپور نیگجه
۱۴۱ ـ فرشاد کروریان مطلق
۱۴۲ ـ نصرت اله یزدیان
۱۴۳ ـ بهمن دلالی بهره مند
۱۴۴ ـ اکبر قربانی
۱۴۵ ـ بهروز نعیمی روزبهانی
۱۴۶ ـ مهرداد میرزائی الوری
۱۴۷ ـ عباس نظام آبادی
۱۴۸ رحیم نظری
۱۴۹ ـ علی اصغر پورزند
۱۵۰ ـ محمد قائلی

### رشته ساختمان

۱ ـ مصطفی پورمند
۲ ـ منصور پناهنده وحید
۳ ـ سعید سعیدپور
۴ ـ خانم فریبا ممقان زاده
۵ ـ حسین هاشم زاده
۶ ـ حسن ثریانی
۷ ـ نادر احمدی
۸ ـ خانم فرخنده قدس
۹ ـ کیومرث یگانه پرست
۱۰ ـ نصیر خیری
۱۱ ـ خانم فاطمه رزازرحمتی
۱۲ ـ تورج ارتفاعی
۱۳ ـ حمید رضا نوربخش
۱۴ ـ بهنام برومندی
۱۵ ـ پرویز ارتفاعی
۱۶ ـ محمد نبی زاده
۱۷ ـ بهرام ریحان
۱۸ ـ داود فصیحی دولت آبادی
۱۹ ناصر باغستانی میبدی
۲۰ ـ سعید کامکار
۲۱ ـ ناصر محمدی راد
۲۲ ـ شهریار رودبندی
۲۳ ـ سید ابوالقاسم پزشکی
۲۴ ـ حسین اشراقی
۲۵ ـ محمد تقی صالحی
۲۶ ـ محمد طاهر طاهری
۲۷ ـ سید رضا منافی
۲۸ ـ میر مسعود کاظمیان
۲۹ ـ خانم زهرا ملاباشی
۳۰ ـ قاسم تاج دینی
۳۱ ـ آریک باغدسریان
۳۲ ـ خانم هما فرهنگ جهرمی
۳۳ ـ جلیل نیک نژاد
۳۴ ـ علیرضا موسویان
۳۵ ـ علی قنات آبادی
۳۶ ـ مسعود شاه حسینی نیا
۳۷ ـ یوسف میشکانیان
۳۸ ـ جلال محفوظی
۳۹ ـ خانم مریم دقیقی روحی
۴۰ مصطفی کاشی کلهر
۴۱ ـ میرحمید ابراهیم زاده گنجی
۴۲ ـ سید جواد اطهری انارکی
۴۳ ـ جهانشیر بیات
۴۴ ـ سید نبی صیدپور ولایی
۴۵ ـ علیرضا غلامی
۴۶ ـ سید محمد تدین
۴۷ ـ خانم فریبا بروخیم افراهیمی
۴۸ ـ شهرام تایید
۴۹ ـ محمد شکیبا
۵۰ ـ اردشیر فخریان لنگرودی
۵۱ ـ علی اکبر صابری فشخامی
۵۲ ـ امیر منصور احمدی
۵۳ ـ علی رضا خانی
۵۴ ـ محمد علی مزینی
۵۵ ـ مجید رهبر
۵۶ ـ نصراله بارانی
۵۷ ـ محمد حسین شکری کشتلی
۵۸ ـ علیرضا نورمرجی
۵۹ ـ احمد بادکوبی
۶۰ ـ شاهرخ طارمی
۶۱ ـ ابوالفضل انگشت باف
۶۲ ـ خانم ویدا بشرویه
۶۳ ـ سیده ناهید میرحقی ساعتچی
۶۴ ـ خانم شهین فرقدانی چهار سوقی
۶۵ ـ رضا ابراهیمی اردبیلی
۶۶ ـ خانم فاطمه آفاق عابدی ممقانی
۶۷ ـ سعید نجفی
۶۸ ـ جعفر فهیمی گیگلو
۶۹ ـ فیروز پارسا
۷۰ ـ سید مهدی رسولی آهاری
۷۱ ـ حمید تولائی
۷۲ ـ عباس امین منصور
۷۳ ـ غلامعباس محمدیان دو غیکلا
۷۴ ـ اکبر جعفری
۷۵ ـ محمد رضا بهروزی
۷۶ ـ علی اصغر رناسی
۷۷ ـ احمد دهشتیان
۷۸ ـ محمد جعفر مشتاقیان
۷۹ ـ احسان اله شعبانیان
۸۰ ـ خانم کاملیه تبریزی
۸۱ ـ رویا جزوتی
۸۲ ـ مرتضی یوسفیان
۸۳ ـ احمد نجفی
۸۴ ـ ناصر دستیاری
۸۵ ـ اصغر کاظمی پور خبازی
۸۶ ـ خانم طیبه المدرس
۸۷ ـ بتول گل آقائی
۸۸ ـ حمید رضا اسماعیلی
۸۹ ـ محمود فروتن
۹۰ ـ محمد عزیزی لرد
۹۱ ـ شهرام طاهر پور
۹۲ ـ خانم فرح شادانلو
۹۳ ـ محسن امین زاده
۹۴ ـ عباس دانه پاش
۹۵ ـ محمدرضا حواضلی آشتیانی
۹۶ ـ حمید حقیقت
۹۷ ـ هوشنگ تاجیک
۹۸ ـ هاشم طاهری نظام آباد
۹۹ ـ عطاله خزایلی
۱۰۰ ـ محمد رضا حریری
۱۰۱ ـ فریدون لسان تیز
۱۰۲ ـ حسین الهویردی نژاد
۱۰۳ ـ محسن اسکندری
۱۰۴ ـ حمید حاجی اصغر شعرباف
۱۰۵ ـ محمد ولیدمغربی
۱۰۶ ـ عبدالرسول جمشیدی
۱۰۷ محسن تاجیک فردیس
۱۰۸ ـ حسن اسفندیاری فرد
۱۰۹ ـ محمد رضای قصر
۱۱۰ ـ مرتضی نظری رباطی
۱۱۱ ـ احسان حاجی غلامی
۱۱۲ ـ حسین نجفی گلوندانی
۱۱۳ ـ رشید کاظم علیلو
۱۱۴ ـ منوچهر کلبادی نژاد
۱۱۵ ـ مجید رضا شیرازی
۱۱۶ ـ اکبر اعتبار فرشی
۱۱۷ ـ حمید چراغ پور سمواتی
۱۱۸ ـ سعید علیزاده اسلامی
۱۱۹ ـ سید مهدی ملک تبارگی
۱۲۰ ـ محمد رضا شهسواری
۱۲۱ ـ ولی اله رمضان تبار سیرابی
۱۲۲ ـ رحمت اله حسن پور خادمی
۱۲۳ ـ خانم صدیقه کشمیری
۱۲۴ ـ نصراله عبداله زاده بدلبو
۱۲۵ ـ محمد حسین مشکی باف
۱۲۶ ـ خانم مهوش اویسی
۱۲۷ ـ خانم نعمیه داستانیان اصفهانی
۱۲۸ ـ محمد علی دهقان
۱۲۹ ـ موسی فلاح اصغری
۱۳۰ ـ محمد قادری
۱۳۱ ـ محمد جواد گوهری نیک
۱۳۲ ـ بهروز عسکری
۱۳۳ ـ مرتضی ساق بلند
۱۳۴ ـ غلامحسین بدیع زاده
۱۳۵ ـ خانم سودابه اختری
۱۳۶ ـ خانم بتول حجرالا سودی
۱۳۷ ـ سعید سعیدی خامنه
۱۳۸ ـ خانم زیور توکلی دنیائی
۱۳۹ ـ خانم ژاکلین شادگو
۱۴۰ ـ اکرم السادات حسینی
۱۴۱ ـ مهرگان ضرابی
۱۴۲ ـ شهروز مجتهدزاده فرد
۱۴۳ ـ سید محسن میر طرابی
۱۴۴ ـ علی ماهری نیا
۱۴۵ ـ زهرا ابراهیمی بسائی
۱۴۶ ـ محمد جهانگیر
۱۴۷ ـ افسانه حایری
۱۴۸ ـ یوسف کبریائی
۱۴۹ ـ کیومرث بهجو
۱۵۰ ـ عبدالکریم کریمی

### رشته برق

۱ ـ آقای مهدی ناصرگیوه‌چی
۲ ـ آقای نصرالدین مقدم چرکری
۳ ـ آقای علی محمد عسکری درمنکی
۴ ـ آقای ناصر شمسیان
۵ ـ آقای کامران عشقی
۶ ـ آقای محسن الفتی
۷ ـ خانم فروزان ستوده
۸ ـ آقای مسعودسردستانی
۹ ـ آقای امیرحکمت پور
۱۰ ـ آقای سعید پورفرزیب
۱۱ ـ آقای حسن شریفی
۱۲ ـ آقای محمود مددی اسکستانی
۱۳ ـ خانم نسرین صادقیان مطلق
۱۴ ـ آقای عبدالحمید امامی
۱۵ ـ آقای احمد حمیدیان
۱۶ ـ خانم فیروزه شاه کرمی
۱۷ ـ آقای محمود طرقی
۱۸ ـ آقای داریوش رحمتی شهرضا
۱۹ ـ آقای علیرضا الهیاری تازه کندشلاق
۲۰ ـ آقای سعید ذهبیون
۲۱ ـ آقای سیدحسین موسوی
۲۲ ـ خانم شعله والی
۲۳ ـ آقای مرتضی مصاحب
۲۴ ـ آقای عبدالحمید جواهریان
۲۵ ـ آقای جلال جلالیان
۲۶ ـ آقای علیحیدر انبار
۲۷ ـ خانم رعنا تفضلی
۲۸ ـ آقای فرامرز مجیدی
۲۹ ـ آقای محمدحسین چیت چیان
۳۰ ـ آقای بهروز بندلی
۳۱ ـ آقای عبدالحسین شریفی
۳۲ ـ آقای ابراهیم سیارمحمدطالقانی
۳۳ ـ خانم مریم ادیب نظری
۳۴ ـ آقای فیروز عبدی
۳۵ ـ آقای حمید هوشمندصادق
۳۶ ـ آقای اراز محمدحق پناه
۳۷ ـ آقای نادر سیف اله پورداراربی
۳۸ ـ آقای اسفندیاررحمتی
۳۹ ـ آقای منوچهر امامی
۴۰ ـ آقای احمدعلی وطن پرست
۴۱ ـ خانم معصومه عادل زاده
۴۲ ـ آقای عبدالرضا اسماعیل زاده شهری
۴۳ ـ آقای محمدتقی رضائی هرزندی
۴۴ ـ آقای پرویز کریمیان
۴۵ ـ آقای وحید رضوانیان
۴۶ ـ آقای حسین علی بهرامی
۴۷ ـ آقای سیامک اذربد
۴۸ ـ آقای عبدالمجید کریمی ده چشمه
۴۹ ـ آقای عباس شیخی
۵۰ ـ آقای سیدابداله امینی دهکردی
۵۱ ـ آقای امیرحسین شعبانی ضمع آبادی
۵۲ ـ آقای مسعودخیراندیش بروجنی
۵۳ ـ آقای مهدی اکبری معینی
۵۴ ـ آقای حسین محبوبی نیه
۵۵ ـ خانم خدیجه علی محمدیان
۵۶ ـ آقای مسعود حسینی ورنامخواستی
۵۷ ـ آقای حمید نیلفروشان
۵۸ ـ خانم فرشته کاشانی لطف آبادی
۵۹ ـ خانم طاهره اسلامی
۶۰ ـ آقای حمید رفیعی پور
۶۱ ـ آقای حسین میرزائی شهی
۶۲ ـ آقای رضامدرکی
۶۳ ـ آقای حمیدرضا نیکزاد
۶۴ ـ آقای شجاع الدین میرطاوسی الهیاری
۶۵ ـ آقای محمدحسین میرحسینی
۶۶ ـ آقای محمدحسین انصاری نیا
۶۷ ـ خانم زهره بنی اقبال
۶۸ ـ آقای رضا حاج موسی
۶۹ ـ آقای هادی موسی کریمی
۷۰ ـ آقای داراب کاظمی
۷۱ ـ آقای بهروز امیری علی اصغر زاده
۷۲ ـ آقای محمد همتی
۷۳ ـ آقای شاهرخ موسی زاده
۷۴ ـ آقای محمدجواد محبوبی زاده
۷۵ ـ آقای منصور آزادگان
۷۶ ـ آقای مسعود لعل دهقانی
۷۷ ـ آقای هدایت اله اسماعیلی میانده
۷۸ ـ آقای حمیدرضا زمانی
۷۹ ـ آقای سعید بدیعی
۸۰ ـ آقای ناصرمحمدی
۸۱ ـ آقای محمدتقی دزفشی
۸۲ ـ آقای فرهاد بهمنی
۸۳ ـ آقای ایرج مازوجی
۸۴ ـ آقای محسن شفی خانی
۸۵ ـ آقای بهرام تیراندازشهریاری
۸۶ ـ آقای علی اکبر صالحی
۸۷ ـ آقای بهزاد میرهادی
۸۸ ـ آقای بهرام اسماعیل آزاد
۸۹ ـ آقای بهنام بحرالعلومی
۹۰ ـ آقای سنعداله جعفرزاده
۹۱ ـ آقای سیدعلی افروزیان
۹۲ ـ آقای یزدانبخش فاضلی
۹۳ ـ آقای عین اله یازرلو
۹۴ ـ آقای محمدقاسم زارعی
۹۵ ـ آقای شهیاد پاکدامن
۹۶ ـ آقای حسین نکوئی اصفهانی
۹۷ ـ آقای یحیی مبینی
۹۸ ـ آقای کاوه ودودسیدی
۹۹ ـ خانم نسرین انصافپور
۱۱۰ ـ آقای سیدسیامک زندرضوی
۱۰۱ ـ خانم قدسیه سادسی
۱۰۲ ـ آقای حسین کیانی زهرانی
۱۰۳ ـ آقای حسین رحیمی
۱۰۴ ـ آقای سعیدجدید پیله وریان
۱۰۵ ـ آقای سعید بصیرت اصفهانی
۱۰۶ ـ آقای حسین سیاه
۱۰۷ ـ آقای غلامرضا قربانی طالخونچه
۱۰۸ ـ آقای علی اکبر میرزائی
۱۰۹ ـ آقای سعیدجلالی
۱۱۰ ـ آقای محمد محسنی برنج آباد
۱۱۱ ـ آقای فتح اله هداوند
۱۱۲ ـ آقای کمال نصیرپور
۱۱۳ ـ آقای اکبرمهرعلی
۱۱۴ ـ آقای جواد حاجی اکبری فینی
۱۱۵ ـ آقای سیدحسین احمدی کوپائی
۱۱۶ ـ آقای حسن عرب رهنی
۱۱۷ ـ آقای اصغر علی حسنی ایزدموسی
۱۱۸ ـ آقای سیدمرتضی ذوقی
۱۱۹ ـ آقای محمدعلی فرقانی اله آبادی
۱۲۰ ـ آقای سیدمهدی کشمیری
۱۲۱ ـ آقای محمود خانجانی
۱۲۲ ـ آقای عبدالرحمن بنواری
۱۲۳ ـ آقای کیومرث مسعودی
۱۲۴ ـ آقای ناصر انصاری
۱۲۵ ـ آقای داود جواحیان
۱۲۶ ـ آقای مصطفی صباغ ترکان
۱۲۷ ـ آقای مجیدآریانی
۱۲۸ ـ آقای جواد عبدالهی
۱۲۹ ـ آقای حسین تقی زاده
۱۳۰ ـ آقای عیسی احمدیان چاوشی
۱۳۱ ـ آقای خسرو میرقنبرخدارحمی
۱۳۲ ـ آقای علینقی سلمانی
۱۳۳ ـ آقای محمودجهانگیر
۱۳۴ ـ آقای رجبعلی دلاوری امیری
۱۳۵ ـ خانم مینا صادقی
۱۳۶ ـ آقای محمود زایرحیدری بوشهری
۱۳۷ ـ آقای علی علی آبادی
۱۳۸ ـ آقای موسی نورزاده
۱۳۹ ـ آقای حمیدرضا انصاری
۱۴۰ ـ آقای هوشنگ مقدم
۱۴۱ ـ آقای سیدمحمدتقی سیادتی
۱۴۲ ـ آقای افراسیاب دانه پاش
۱۴۳ ـ آقای محمد شرقی کلخوران
۱۴۴ ـ آقای رحمان گودرزی
۱۴۵ ـ آقای مهران قربان حسن آبادی
۱۴۶ ـ آقای محمود نیکزاد
۱۴۷ ـ آقای غلامرضا عباسیان
۱۴۸ ـ آقای ولی اله سالک شهرضا
۱۴۹ ـ آقای عباس کرجی پور
۱۵۰ ـ آقای محمدرضا بلالی حسن آبادی

## آگهی استخدام

### شرکت کشتی سازی خلیج فارس

جهت تکمیل کادر فنی خود افراد واجد شرایط ذیل را بمنظور کار در تهران و بندر عباس از طریق مصاحبه استخدام می نماید.

| ردیف شغل | سابقه کار | تعداد |
|---|---|---|
| ۱ـ مهندس مکانیک | حداقل ۳ سال تجربه در ماشین سازی | ٤ نفر |
| ۲ـ مهندس مکانیک | حداقل ۵ سال تجربه در طرح تاسیسات دریائی | ۲ نفر |
| ۳ـ مهندس مکانیک | حداقل ۳ سال تجربه در کار های مربوط به بالابرها | ۲ نفر |
| ٤ـ مهندس ساختمان | حداقل ۳سال تجربه در طرح شبکه لوله کشی آب و فاضلاب و هوای فشرده وگاز | ۲ نفر |
| ۵ـ مهندس ساختمان | حداقل ۳سال تجربه درمحاسبات ساختمانی | ۱ نفر |
| ٦ـ مهندس برق | حداقل ۳ سال تجربه در طرح شبکه برق وانتقال نیرو | ۲ نفر |
| ۷ـ مهندس تاسیسات | حداقل ۳ سال تجربه در تهویه مطبوع | ۲ نفر |
| ۸ـ مهندس معمار | حداقل ۳ سال تجربه در شهرسازی (شهرسازی صنعتی) | ۱ نفر |
| ۹ـ مهندس مخابرات | حداقل ۳ سال تجربه درمخابرات وارتباطات | ۱ نفر |
| ۱۰ـ مهندس صنعتی | سه سال تجربه در امور مربوط به امور مهندسی صنایع | ۳ نفر |
| ۱۱ـ نقشه کش | تجربه در نقشه کشی مهندسی عمومی | ۲ نفر |

متقاضیان، مشروط براین که به زبان انگلیسی آشنائی کافی داشته باشند می توانند حداکثر تا پانزدهم شهریورماه ۱۳۵٤ همه روزه باستثنای روز های پنجشنبه و جمعه از ساعت ۷ر۵ الی ۱۲ ویك الی ۳ بعداز ظهر به خیابان تخت جمشید ساختمان مبل عدالت شماره ٤۳۵ طبقه چهارم قسمت اداری شرکت کشتی سازی خلیج فارس مراجعه فرمایند.

## آگهی شهرداری هریس

شهرداری هریس در اجرای تبصره ۲ ماده ۱٦ قانون نوسازی و عمران شهری و موافقت شماره ۵٦ر۲۱۹۵۰ـ۳۰ر٤۵٤ مقام معظم استانداری آذربایجان شرقی اجرای طرح احداث قسمت دوم خیابان کمربندی هریس را به اطلاع عموم میرساند.

خیابان کمربندی بعرض ۱۸ متر از سد بازار و جنب درب بگنژاد تا آخر ساختمان احمدیان روبروی قنات مشهور (محمدخان) احداث میگردد مقدار کل غرامت مبلغ ۲ر٤٦۱ر۸٦۲ ریال و حق مرغوبیت پیش بینی شده مبلغ ۱ر٤۳۱ر۸۰٤ ریال است. تاریخ شروع ومدت تقریبی طرح سال جاری (۵٤) و مدت اعتراض از تاریخ اولین نشر آگهی تایکماه و محل قبول اعتراض دفتر شهرداری است و مفاد فهرست جامع طرح در شهرداری برای ملاحظه الصاق شده است معترضین باید ذیل برگ اعتراض نشانی کامل و روشن خود را قید نمایند درضمن مقارن با این آگهی نتیجه ارزیابی هرملک وسیله پست سفارشی به مالک و یا متصرف مربوطه ارسال و مفاد این آگهی در معابر محل و ساختمان شهرداری الصاق میگردد.

**شهردار هریس ـ امینی زنوز**

## آگهی مزایده

بانك رفاه کارگران اشیاء و اجناس منقول از قبیل میز وصندلی، تابلو جای کارتی، سماور، تختخواب، نیمکت، کولرآبی، پیشخوان، جای آشغالی، پرده کرکره، کازیه، چراغ سقفی، آژیر خطر، ماشین حساب و ماشین تحریر موجود در محوطه انبار بانك که در خیابان ایرانشهر روبروی شهرداری قرارداد از طریق مزایده یکجا بفروش میرساند.

طالبین می توانند در محل یاد شده و مشاهده اجناس مورد مزایده و جهت اخذ اطلاعات بیشتر و دریافت برگ مزایده به اداره کارپردازی بانك واقع در خیابان روزولت مقابل دیوار شرقی سفارت امریکا شماره ۱۲۵ مراجعه و پس از اطلاع کامل از شرایط مزایده پیشنهاد خودرا بضمیمه رسید سپرده نقدی معادل ۵ درصد مبلغ پیشنهادی که باید بحساب بانك واریزشده باشد در پاکت دربسته حداکثر تا پایان وقت اداری روز ۱۱ر۶ر۱۳۵٤ بدفتر اداره کارپردازی تسلیم ورسید دریافت دارند.

پیشنهادات واصله که باید حاوی کلیه مشخصات ونشانی دقیق محل سکونت پیشنهاد دهنده و مبلغ پیشنهادی باشد در ساعت ۹ صبح روز ۱٦ر۶ر۱۳۵٤ در اداره کارپردازی بانك با حضور اعضاء کمیسیون مربوط باز و قرائت خواهد شد. به پیشنهادات مبهم و نامفهوم ویا مشروط و همچنین فاقد سپرده ترتیب اثر داده نخواهد شد ومورد مزایده بکسی که بالاترین قیمت را پیشنهاد می نماید فروخته میشود.

مزایده نقدی است وپرداخت هرگونه مخارج مورد مزایده بعهده خریدار می باشد.

چنانچه نفرات اول و دوم برنده مزایده ظرف ده روز ازتاریخ ابلاغ کتبی بانك درپرداخت بقیه مبلغ پیشنهادی اقدام ننمایند سپرده آنان بنفع بانك ضبط خواهد شد.

بانك در رد یاقبول یك ویا کلیه پیشنهادات مجاز و مختار می باشد.

م الف ۱۰۸۷٤ — **بانك رفاه کارگران اداره کارپردازی**

آ ـ ۲٦٦۲۰

## تجدید آگهی مناقصه

شهرداری پایتخت سه قلم لوازم مشروحه ذیل را از طریق مناقصه و با شرایط زیرخریداری می نماید:

۱ـ ورق آهن گالوانیزه ۷۵درصد خارجی ده هزار ورق
۲ـ تسمه ۵ × ٤۰ دوازده هزارشاخه
۳ـ میله گرد نمره ده یك هزار و دویست شاخه ٦متری

۱ـ فروشندگان میبایستی معادل پنج درصد (۵٪) بهای پیشنهادی را ضمانت نامه بانکی و یارسید وجه نقدی که بحساب سپرده شهرداری پایتخت شماره ۱۵۱۱۳ در بانك مرکزی پرداخت شده باشد، ضمیمه پیشنهاد خود بنمایند.

۲ـ برندگان اول و دوم وسوم مناقصه هرگاه حاضر به انعقاد قرارداد نشوند سپرده آنان بترتیب بنفع شهرداری ضبط خواهد شد.

۳ـ هرگونه عوارض و مالیات بعهده برنده مناقصه است.

٤ـ محل تحویل اجناس فوق درسازمان موتوری شهرداری پایتخت واقع در خیابان سپهبد رزم آرا می باشد.

۵ـ شهرداری در رد یا قبول یك یا کلیه پیشنهاد های رسیده مختار است.

٦ـ به پیشنهاد هائی که فاقد سپرده یا ضمانت نامه بانکی باشد ویا این که دیرتر از موعد مقرر برسد ویا مقید و مشروط باشد ترتیب اثر داده نخواهد شد.

۷ـ شهرداری مجاز است تا حدود بیست وپنج درصد از اجناس موضوع مناقصه را کسر یا اضافه نماید.

۸ـ فروشندگان باید پیشنهادات خود را حداکثر تا آخر وقت اداری روز دوشنبه ۱۷ر٦ر٥٤ بدفتر اداره کل تدارکات واقع در خیابان ایرانشهر ساختمان شماره یك تسلیم و رسید دریافت دارند.

۹ـ پیشنهاد های رسیده ساعت ۹½ صبح روز سه‌شنبه ۱۸ر٦ر٥٤ در اداره کل تدارکات با حضور اعضای کمیسیون مناقصه باز وقرائت خواهد شد. حضور پیشنهاد دهندگان در جلسه قرائت پیشنهادات مانعی نخواهد داشت.

**شهردار پایتخت**

م الف ۱۰۷۰۹

# ثبت نام ذخیره‌های اول دانشگاه فرح پهلوی

اسامی ذخیره اول رشته های دانشگاه فرح پهلوی بترتیب امتیاز بشرح زیر است : کسانیکه مایل به ثبت نام باشند بایستی روزهای یکشنبه دوم و دوشنبه سوم و سه‌شنبه چهارم شهریور ماه بادر دست داشتن مدارك ریز بدانشگاه فرح پهلوی واقع در ونك ( محل مدرسه عالی دختران ایران سابق) صبحها ازساعت ۸ تا ۱۲ و بعداز ظهرها از ساعت ۳ تا ۶ مراجعه و ثبت نام نمایند .

**مدارك لازم :**

**۱ـ فتوکپی تمام برگهای شناسنامه**

**۲ـ هشت قطعه عکس ۴ × ۶ که مشخصات کامل داوطلب پشت آنها نوشته شده باشد .**

**۳ـ اصل کارنامه قبولی ششم دبیرستان که بتائید وزارت آموزش و پرورش رسیده باشد (برای فارغ‌التحصیلان خردادماه ۱۳۵۴) و اصل دیپلم کامل متوسطه جهت فارغ‌التحصیلان سالهای قبل .**

**۴ـ اصل کارنامه آزمایش همگانی گزینش دانشجو برای دانشگاهها و موسسات آموزش عالی .**

**(توجه داشته باشید که مدارك مندرج در بند ۳ و ۴ تا پایان تحصیلات شما در این دانشگاه مسترد نخواهد شد) .**

**۵ـ برگ پایان خدمت از خدمات اجتماعی زنان و یا برگ معافی برای داوطلبان مشمول .**

**رشته روانشناسی**

۱ـ ناهیده رسام
۲ـ ناهید حیدری
۳ـ رویا اطمینان
۴ـ اشرف السادات مقیمی
۵ـ فریبا امیرمعیدی
۶ـ شکوه خوشناری‌نژاد
۷ـ فخرالملوك حسینیه‌فراهانی
۸ـ منصوره اساسی
۹ـ مارگانیا سرکیس‌لازاریانس
۱۰ـ پروین فرهمند
۱۱ـ سهیلا شعبانی
۱۲ـ شهرزاد منصوریان
۱۳ـ معصومه ارزندی
۱۴ـ فریبا سلیمی
۱۵ـ سیمین شاه محمدی
۱۶ـ حمیده صفوی
۱۷ـ پریسیما معروفی دارلیك
۱۸ـ لعیاعلم بیگی
۱۹ـ اقدس ایرانمنش
۲۰ـ ملك بانوترکمان سهرابی
۲۱ـ فاطمه پاکدل
۲۲ـ شهره‌امالی خامنه
۲۳ـ تاجبیگم ملاهی زاده
۲۴ـ ژیلا موسوی
**۲۵ـ مهوش رفیع‌زاده**
۲۶ـ المیرا رجب‌نیای‌یزدی
۲۷ـ طلعت زارعی‌اردستانی
۲۸ـ مهوش محمدی ارانی
۲۹ـ فاطمه مرتضوی
۳۰ـ زهرا کریمی مفرد
۳۱ـ امجد بانوافتخاری
۳۲ـ ملیحه تعلیمی
۳۳ـ شهناز فروغی‌جباری
۳۴ـ بنفشه تقوی
۳۵ـ ویولت افلاکی خمسه
۳۶ـ مهناز خدمتی
۳۷ـ بهروزه متینی
۳۸ـ شمسی مقیمی دهکردی
۳۹ـ مینوچهر پیشوا
۴۰ـ شوکت قادری
۴۱ـ ژانت ملکی رودیشتی
۴۲ـ زهرا اشتیاقی
۴۳ـ پروین خدایاری
۴۴ـ نسرین جلیلی
۴۵ـ پریرخ خسرویانی
۴۶ـ معصومه اسماعیل‌پور حسابی
۴۷ـ حانیه علی
۴۸ـ حشمت‌السادات‌معصومی
۴۹ـ فریده خدابنده
۵۰ـ صدیقه حقیقت
۵۱ـ فاطمه والامنش
۵۲ـ نیراعظم خوش‌خلق‌سیما
۵۳ـ طوطی مهتاب صدری
۵۴ـ فریده مقدم
۵۵ـ فاطمه مقدم
۵۶ـ اعظم حسن خوانساری
۵۷ـ ربابه روانی حاجی‌آقا
۵۸ـ فرخ رضائی
۵۹ـ فاطمه ملکوتی
۶۰ـ فاطمه رضاخان
۶۱ـ مینو عارف‌پور
۶۲ـ رقیه دادخواه نیکو
۶۳ـ محترم نصرالهی
۶۴ـ بهناز دیلمی
۶۵ـ زهره قائینی
۶۶ـ فاطمه ارجمند

**رشته مترجمی**

۱ـ فرزانه نوری
۲ـ جمیله احمدی تطفی
۳ـ محبوبه هشیوار
۴ـ ارمینه سعید خانیان
۵ـ ناهید گلابی
۶ـ صدیقه مدنی کاشانی
۷ـ میترا پوراسفندیاری
۸ـ ترانه یزدانفر
۹ـ صدیقه وجر
۱۰ـ فیروزه حسامی
۱۱ـ نادره امیری مقدم نژاد
۱۲ـ مهدخت بروجردی علوی
۱۳ـ سروناز تورانی
۱۴ـ زهره پاشا
۱۵ـ معصومه رضائی مژدهی
۱۶ـ لیلی اتحاد
۱۷ـ افسانه رحیمی پروین
۱۸ـ پروین فرزدقی
۱۹ـ منیژه مشیری راد
۲۰ـ سوسن جانفروز
۲۱ـ مهناز میدان شاهی
۲۲ـ زهره مهیمی
۲۳ـ افسانه دهقانی
۲۴ـ روجا گودرزی
۲۵ـ معصومه‌بیگم شیرخورشیدی
۲۶ـ ام‌البنین برادیده
۲۷ـ پروین منشی‌زاده چادگانی
۲۸ـ افسانه موحدی
۲۹ـ سیلونا عزیزی
۳۰ـ مهوش امیر خیزی
۳۱ـ سیمین دخت سروش
۳۲ـ فاطمه گنجوی چنگیزی
۳۳ـ فاطمه توسلی لاریجانی
۳۴ـ مینو سلیمیان
۳۵ـ سکینه معیری
۳۶ـ سیما زهتاب
۳۷ـ شکوه‌السادات هاشمی
۳۸ـ میترا فولادی

**رشته حسابداری**

۱ـ مهوش روح‌المزاده
۲ـ افسانه حایری
۳ـ مریم نجفی
۴ـ آذر سلیم
۵ـ مهناز صالحی
۶ـ مرضیه امام
۷ـ انورالسادات سعادتی
۸ـ ژیلا عمادی دهقی
۹ـ المیرا رجب‌نیای یزدی
۱۰ـ معصومه زرین‌پور
۱۱ـ فاطمه عربسالار مصدقی
۱۲ـ عارفه وثیق
۱۳ـ مریم هوشمند
۱۴ـ بهناز مهرزاد
۱۵ـ سیمیندخت اسعدی
۱۶ـ عذرا جعفری
۱۷ـ نسرین بختیار
۱۸ـ آذرملوك مهدیزاده حقیقی
۱۹ـ معصومه گل‌نبی
۲۰ـ سکینه دهخدا
۲۱ـ فریده احمدیان اردستانی
۲۲ـ مینو مبیدی تبار
۲۳ـ وفا طاهرنیا
۲۴ـ لاله امیرمعز
۲۵ـ فرزانه رستمزاده خامنه
۲۶ـ مهناز شامخالی
۲۷ـ سوسن سعدونیان
۲۸ـ طاهره مسعودی
۲۹ـ توران آزاده
۳۰ـ زهرا ملاباشی
۳۱ـ آذرحیدری
۳۲ـ کامیلا کاظم‌زاده توتونچی
۳۳ـ ثریا فرزان
۳۴ـ زهرا علی‌زاده پاسبان
۳۵ـ هاجر ثابت مقدم
۳۶ـ همایزدانی
۳۷ـ زهره ریاحی
۳۸ـ عفت قهقرائی
۳۹ـ سعیده علیق
۴۰ـ فاطمه رخشانی مقدم
۴۱ـ زهرا پارساپور
۴۲ـ فریبا بهبودی
۴۳ـ خدیجه سودابه علیین
۴۳ـ محبوبه نقره‌کار بابلی
۴۴ـ فریده شجاعی
۴۵ـ منیژه حاجی رمضان
۴۶ـ ژاله دریائی
۴۷ـ گیتا میرزمانی
۴۸ـ وپولت ارنانی
۴۹ـ زهرا زیدانی
۵۰ـ هایده حیدری
۵۱ـ نرجس‌السادات لاریجانیان
۵۲ـ مهین دخت رئیسی‌دستگردی
۵۳ـ فریده پورمحمودی
۵۴ـ اشرف السادات‌سیدعلیخانی
۵۵ـ پریوش منزوی
۵۶ـ فهیمه چارستاد
۵۷ـ راضیه فرح بخش محمدی
۵۸ـ شیدا دولتشاهی
۵۹ـ ملیحه نیك کار
۶۰ـ ادنا یادگاری
۶۱ـ سوسن اسفسگابی فرد
۶۲ـ رویا نیکزاده
۶۳ـ نسرین رجائی
۶۴ـ اشرف‌السادات جلالی‌فر
۶۵ـ نسرین بابائی
۶۶ـ منظر قرمگزلی
۶۷ـ هایده هوشمند
۶۸ـ صفیه میرزایی
۶۹ـ ناهیده حاتمی حسین‌آبادی
۷۰ـ ژیلا مستقیمی
۷۱ـ ژیلا دباغ
۷۲ـ پری فدایی
۷۳ـ ادنا سنبلیان
۷۴ـ محبوبه عالمتر
۷۵ـ فاطمه مشهدی
۷۶ـ فاطمه میرزا صادقی
۷۷ـ مینو آقای علی مغازه
۷۸ـ پروین اسرافیلی
۷۹ـ آمنه عزتی
۸۰ـ سیما سالم
۸۱ـ زینب دالوند
۸۲ـ شهره سام
۸۳ـ زهرا آرام
۸۴ـ شهناز سید عرفانی
۸۵ـ فاطمه فاضل ملکی
۸۶ـ سکینه جمالی

**رشته مدیریت خدمات‌اداری**

۱ـ فاطمه اسماعیل‌زاده
۲ـ شکوفه عباسی
۳ـ طاهره هاشمی
۴ـ فاطمه الماسی
۵ـ سیماقدسی
۶ـ شهناز الیه‌وسفارادی
۷ـ سیما محمدحسینی
۸ـ فروغ شادانلو
۹ـ گیتی جوادی‌نیا
۱۰ـ خدیجه قناریزی معروف
۱۱ـ مهرزاد فقاقیچی
۱۲ـ تکتم شهرمرضوی‌زاده
۱۳ـ پریچهر شریفی‌پور
۱۴ـ آذرمیدخت‌آذرپی
۱۵ـ ژیلاالیاسی زاده
۱۶ـ زهره بنی‌اقبال
۱۷ـ زهرا بهدادفر
۱۸ـ فرخنده حاجی آقاسی
۱۹ـ مرضیه امامی
۲۰ـ معصومه ایرانیها
۲۱ـ ناهید حجت
۲۲ـ رفعت بحیرانی
۳ـ پری سنگینی
۲۴ـ مسعوده رهبری
۲۵ـ سوسن فرقانی‌اشرفی
۲۶ـ سعیده سالك
۲۷ـ فرشته جهان‌پناه
۲۸ـ مهرارامرادزاده
۲۹ـ ربابه افتخاری
۳۰ـ مهری خانبانی
۳۱ـ آذرسامر
۳۲ـ صدیقه جعفری تنگکی
۳۳ـ سکینه مجیری
۳۴ـ ناهیدابریشم‌باف
۳۵ـ فرانك ایمانی
۳۶ـ نویده یاوری
۳۷ـ سهیلا نقش
۳۸ـ سیمین اکبر
۳۹ـ شعله کسائی کوپائی
۴۰ـ لیلی حاجی‌حسین طلاساز
۴۱ـ فخری نجفیان
۴۲ـ فاطمه نسرین اعتمادی
۴۳ـ سکینه میرهاشمی
۴۴ـ سیده ناهید میرحقی ساعتچی
۵۴ـ شهرزاد منصوریان
۴۶ـ پروین کشکولیان آقاجاری
۴۷ـ معصومه غلامشاهی
۴۸ـ زری‌ابراهیمی‌زرندی
۴۹ـ سهیلا سلحشور
۵۰ـ ژیلا سهیلی ثانی
۵۱ـ معصومه برادران قصاب
۵۲ـ نورانیه خضوعی
۵۳ـ مهنازصالحی
۵۴ـ فخرالسادات جوادیان‌اصفهانی
۵۵ـ شهناز قاسمی
۵۶ـ ساتوبارونی
۵۷ـ المیرارجب‌نیای‌یزدی
۵۸ـ فیرا ایرانی
۵۹ـ سکینه فرهادی
۶۰ـ وحیده شمس
۶۱ـ بهجت‌آهنگری
۶۲ـ پرنیان‌دبیری
۶۳ـ معصومه گل‌نبی
۶۴ـ فرشته ایزدیار
۶۵ـ مریم اشراقی
۶۶ـ زهره مهیمی
۶۷ـ پریناز اشتیاق حسن‌نژاد
۶۸ـ مینومبیدی‌تبار
۶۹ـ مهناز شامخالی
۷۰ـ شهین‌شاه احمدی

**رشته تغذیه**

۱ـ سودابه قندی
۲ـ مهرنوش احسانی
۳ـ روکساناتوکل
۴ـ پروین افتخاری
۵ـ فریبا پیروزیی
۶ـ صدیقه بوستانی
۷ـ فریحه خانقلی
۸ـ مروارید فروردین
۹ـ فاطمه برهانی علمداری
۱۰ـ فرزانه آذرآئی
۱۱ـ فرزانه هنرور
۱۲ـ مهناز اولوئیان
۱۳ـ نصرت زرگرتبریزابی
۱۴ـ لیلا مینویی
۱۵ـ سوسن ارتجایی
۱۶ـ میناطفعلی‌نیا
۱۷ـ ناهید دعایی
۱۸ـ ثریا اصفا
۱۹ـ منیژه طهماسبی افشار
۲۰ـ فرزانه آریانپار
۲۱ـ طیبه کردرستمی
۲۲ـ نوشین‌وقار
۲۳ـ مریم قطمیری

**رشته هنر وتزئین داخلی**

۱ـ محبوبه قریشی
۲ـ مهین‌دخت رئیسی دستگردی
۳ـ همابیاتی
۴ـ هایده هوشمند
۵ـ پریوش زاهدی تهرانی
۶ـ زهره حبیبی دستگردی
۷ـ ژانت یوسفیان
۸ـ سودابه مشیری
۹ـ عشرت‌معینی
۱۰ـ مینا خرمشاهی
۱۱ـ لادن دوراندیش
۱۲ـ فرنوش امیرسعیدی
۱۳ـ سیمین دخت سهراب
۱۴ـ مژگان نیرو


# اطلاعات

نشریه ایرانیان مقیم خارج از کشور

در تحول و تولد جدید خود در هفته سه شماره چاپ و درشهر های مهم دنیا منتشر میشود .
برای آبونمان اطلاعات هوائی به تلفن های ۳۱۱۰۷۱ و ۳۱۱۰۸۱ مراجعه فرمائید

اطلاعات «بانوان»
را
تهیه کنید، مطالعه کنید و لذت ببرید
زیرا
جالب‌ترین رپورتاژ ها ، داغ‌ترین اخبار ، پرشورترین داستانها و دهها مطلب و مقاله درباره خانه‌داری، مد و آشپزی دارد ...


# آگهی استخدام رسمی

**استانداری خراسان طبق مفاد قانون استخدام کشوری تعداد ۵ نفر ماشین نویس ازطریق امتحان ومسابقه بشرح زیر استخدام میکند :**

| ردیف | عنوان طبقه شغلی | محل جغرافیائی خدمت | تعداد موردنیاز | شرایط احراز | گروه قطعی |
|---|---|---|---|---|---|
| ۱ـ | ماشین نویس ۲ | مشهد ـ طبس<br>گناباد ـ فردوس | مشهد ۲ نفر<br>طبس ۱ نفر<br>گناباد ۱ نفر<br>فردوس ۱ نفر | دارا بودن دیپلم کامل متوسطه<br>وگواهی نامه ماشین نویسی<br>فارسی و یا لاتین | ۴ |

داوطلبان واجد شرایط می توانند برگ درخواست ذیل این آگهی را تکمیل کنند و با دو قطعه از آخرین عکس ۴ × ۳ خود و رسید بانکی مبنی برپرداخت مبلغ ۲۵۰ ریال دریکی از شعب بانك ملی ایران بحساب شماره ۹۸۰ خزانه نزد بانك مرکزی ایران بعنوان (حساب حق‌ثبت نام داوطلبان استخدام) حداکثر تا ده روز بعد از انتشار این آگهی باپست‌سفارشی به نشانی خیابان بهار استانداری خراسان ارسال دارند . بمدارکی که فاقد رسید بانکی باشد و یابعد از مهلت به پست تحویل داده شود ترتیب‌اثر داده نخواهد شد . پروانه‌ورود به‌جلسه امتحان و مسابقه در تاریخ ۱ر۷ر۵۴ در محل استانداری بین داوطلبان توزیع‌خواهد شد . تاریخ و محل برگزاری‌امتحان ومسابقه درپروانه مذکور درج‌شده است .

استانداری خراسان

## برگ درخواست شغل‌ازاستانداری خراسان

نام خانوادگی ـ نام ـ نام پدر ـ شماره شناسنامه
محل صدور ـ تاریخ تولد ـ مدرك ورشته تحصیلی
داوطلب شغل (فقط یك شغل) ـ محل جغرافیائی مورد تقاضا (فقط یك محل)
نشانی کامل : شهر ـ خیابان ـ کوچه ـ شماره منزل
تلفن ـ امضاء داوطلب

# آگهی استخدام

**آموزشگاه بهیاری خیام وابسته‌بوزارت رفاه اجتماعی‌انجمن‌توان‌بخشی تعدادبیست ویکنفرافراد مورد نیاز خودراکه دارای‌شرایط‌زیر باشند :**

۱ـ تابعیت دولت شاهنشاهی ایران
۲ـ واجد شرایط استخدامی کشوری
۳ـ حداکثر سن ۲۶ سال
۴ـ انجام خدمت زیر پرچم یا معافیت‌دائم‌ازآن بشرح زیر استخدام مینماید .
۱ـ مربی دارای لیسانس پرستاری (داشتن سابقه تدریس) یکنفر
۲ـ کتابدار دیپلم ادبی یکنفر
۳ـ ماشین‌نویس دیپلم منشی‌گری یکنفر
۴ـ کمك حسابدار دیپلم ریاضی یکنفر
۵ـ کارپرداز دیپلم ریاضی یکنفر
۶ـ متصدی امور دفتری‌دیپلم منشی‌گری‌یکنفر
۷ـ خیاط‌سوم دبیرستان (دیپلم خیاطی)یکنفر
۸ـ آشپز ـ گواهی‌نامه ششم ابتدائی‌پایان‌نامه نظام جدید آموزشی و سابقه‌کار یکنفر
۹ـ کمك آشپز ـ گواهی‌نامه ششم‌ابتدائی پایان‌نامه نظام جدید آموزشی وسابقه‌کار یك نفر
۱۰ـ مسئول برق و شوفاژ دارای دیپلم (از مدرسه حرفه‌ای) ینفر
۱۱ـ نگهبان گواهی‌نامه‌ششم ابتدائی‌پایان‌نامه نظام جدید آموزشی دو نفر
۱۲ـ اطوکش گواهی‌نامه ششم ابتدائی پایان‌نامه نظام جدید آموزشی یکنفر
۱۳ـ رختشوی‌گواهی‌نامه‌ششم‌ابتدائی‌پایان‌نامه نظام جدید آموزشی یکنفر
۱۴ـ راننده ـ دارای گواهینامه ششم‌ابتدائی پایان‌نامه نظام جدید آموزشی و گواهینامه رانندگی پایه یکم دو نفر
۱۵ـ تلفنچی گواهینامه سوم دبیرستان‌یکنفر
۱۶ـ نظافتچی دارای گواهینامه ششم‌ابتدائی پایان‌نامه نظام جدید آموزشی چهار نفر

داوطلبان میتوانند از تاریخ درج آگهی ظرف مدت پانزده روز فرم درخواست‌استخدام زیر را تکمیل نموده و با پست به آدرس مشهد (خیابان خواجه‌ربیع‌بیمارستان توانبخشی روانی) و در تهران به آدرس(اداره کارگزینی سازمان توانبخشی واقع در خیابان شاهرضا کوچه سرشار) ارسال دارند و در تاریخ روز یکشنبه ۱۶ شهریور راس ساعت ۸ صبح‌در مشهددر محل بیمارستان‌توانبخشی روانی برای مصاحبه حضور بهمرسانند .

**به تقاضائیکه فاقد مدارك مذکور در برك درخواست کار بوده باشد و یا دیرتر ازموعد مقرر به پست تحویل شده باشد و همچنین غائبین در جلسه مصاحبه ترتیب‌اثری داده نخواهد شد .**

## برك درخواست استخدام

نام خانوادگی ـ نام ـ فرزند ـ شماره شناسنامه ـ صادره از
تاریخ تولد ـ محل تولد ـ مدرك تحصیلی ـ رشته ـ درخواست شغل
را دارم ـ مدارك لازم بشرح زیر پیوست است ـ ۱ـ فتوکپی مدرك تحصیلی ۲ عکس ۴ × ۶ ۴ قطعه
۳ـ فتوکپی صفحه اول شناسنامه ۴ـ فتوکپی خاتمه‌خدمت زیر پرچم یا معافی‌ازآن ـ نشانی کامل و دقیق داوطلب شهر
پلاك ـ شماره تلفن ـ امضای داوطلب

# آگهی پذیرش داوطلب

## برای آموزشگاه حرفه‌ای جنگل وصنایع چوب چالوس

**سازمان‌جنگلها ومراتع کشور بمنظور تربیت جنگلبان تعداد ۶۰ نفر کارآموز مرددرابرای تحصیل‌درآموزشگاه حرفه‌ای‌جنگل وصنایع چوب چالوس ازطریق امتحان ومسابقه ومصاحبه با شرایط زیر میپذیرد :**

**۱ـ داشتن گواهینامه قبولی سال سوم تا پنجم دبیرستان .**
**۲ـ دارا بودن دفترچه پایان‌خدمت‌وظیفه یامعافی‌دائم .**
**۳ـ حداکثر سن ۳۰ سال(متولدین‌سال ۱۳۲۴ به بعد پذیرفته میشوند)**

**شرایط تحصیل**

۱ـ کلیه کارآموزان هنگام تحصیل از امکانات آموزش و شبانه‌روزی رایگان استفاده خواهند کرد (شبانه‌روزی اجباریست)
۲ـ دوره کارآموزی ۹ماه خواهد بود وقبولشدگان در پایان دوره به دریافت گواهینامه جنگلبانی نائل میگردند که فقط برای احراز شغل جنگلبان درسازمان جنگلها و مراتع کشور معتبر است .
۳ـ داوطلبان باید تعهد ثبتی بسپارند که‌پس‌از فراغت از تحصیل مدت پنجسال در هر نقطه‌ای ازکشور که سازمان جنگلها و مراتع کشور معین کند خدمت نمایند .
۴ـ تندرستی قبولشدگان بایدمورد تائیدبهداری محل در چالوس باشد (ترتیب معاینه‌و تشخیص توانائی جسمی برای خدمات جنگلبانی پس‌از انتخاب‌درمصاحبه داده خواهد شد.)

**مدارك لازم برای ثبت‌نام**

۱ـ برك درخواست ثبت‌نام که بطور خوانا تهیه‌شده و نشانی کامل پستی نیز در آن قید شده باشد .
۲ـ شش قطعه عکس ۴ × ۶ (مربوط به سال ۵۴)
۳ـ فتوکپی مدرك پایان خدمت وظیفه یابرگ معافیت دائم .
۴ـ فتوکپی آخرین مدرك تحصیلی .
۵ـ رسید بانکی مبنی برپرداخت مبلغ ۳۵۰ ریال بحساب شماره ۹۸۰ بانك مرکزی عنوان حق‌ثبت‌نام داوطلبان استخدام دریکی از شعب بانکی ایران وجه مذکور مسترد نمیشود .

داوطلبان باید درخواست خود را حداکثر تا ده روز بعداز انتشار آگهی همراه باسایر مدارك لازم‌و رسید بانکی مذکور در فوق باپست سفارشی به نشانی‌دفتر آموزش سازمان جنگلها و مراتع کشور در چالوس بفرستند . به درخواستهائی‌که بطور کامل تنظیم‌نشده باشد و یا مدارك ضمیمه آن ناقص و یا فاقد رسید بانکی باشد ترتیب‌اثر داده نخواهد شد .

پروانه ورودبه‌جلسه امتحان‌ورودی روز ۱۷شهریور ماه از ساعت ۸ الی ۱۶ بین داوطلبان در محل آموزشگاه حرفه‌ای جنگل و صنایع چوب چالوس توزیع خواهدشد.
تاریخ ومحل امتحان درپروانه‌مذکور قید خواهدشد.
داوطلبان باید هنگام مراجعه شناسنامه عکس‌دار و قبض پست‌سفارشی را همراه داشته باشند .

رئیس سازمان جنگلها ومراتع کشور

## برك درخواست ثبت‌نام

اینجانب ـ فرزند ـ دارای شناسنامه شماره
صادره از ـ متولد سال ـ محل تولد
بدینوسیله درخواست ثبت‌نام برای‌امتحان‌ورودی آموزشگاه حرفه‌ای جنگل‌و صنایع‌چوب چالوس مینمایم.
مدارك خواسته شده ضمیمه است .
نشانی کامل پستی
امضای داوطلب

م‌الف ۱۰۸۸۰

دنیای ورزش روزهای شنبه منتشر میشود

دانش آموزان ممتاز آلمانی در گفتگو با خبرنگار اطلاعات در اصفهان

### یك دانشجوی دختر آلمانی :

# کاش من هم سپاهی دانش بودم

دانش آموزان ممتاز آلمانی در حالی که‌روی فرش چمباتمه زده بودند . در محیطی دوستانه و صمیمی با خبرنگار اطلاعات در اصفهان گفتگو کردند . این دانش آموزان بانتخاب مجله معروف آلمانی (اشترن) برای دیدار‌ازجاذبه‌های‌توریستی وتحولات اخیر کشور ، بایران آمده‌اند .

دانش‌آموزان ممتاز رشته های مختلف کشور آلمان که به‌انتخاب مجله معروف اشترن برای دیدار زیبائیها و پیشرفتهای مملکت ما بایران آمده‌اند طی دیداری با خبرنگار اطلاعات در اصفهان به گفتگو نشستند .

اعضای این گروه نه نفر هستند که چهار نفر از معلمین دانش آموزان مدیر مجله‌جوانان اشترن و سردبیر علمی این مجله و یک خبرنگار عکاس آنها را همراهی میکنند . دانش آموزان از ایالت‌ها و شهرهای مختلف آلمان به اصفهان آمده‌اند .

## زبان علم واشاره

رانیرگانتر دانش آموز کلاس یازدهم رشته ریاضی از ایالت وستفالی : درایران‌از کارسپاهیان دانش دیدن کردم خیلی خوب و ثمربخش بود اما در اینجا نه کسی میتوانست با ما صحبت‌کند و نه ما میتوانستیم با آنهاصحبت کنیم ولی با زبان علم و اشاره خوب توانستم ایرانیها را درک کنم اما درعین‌حال متاسف بودم از اینکه کسی زبان مرا نمیداند و یا من زبان این مردم مهربان‌و خونگرم را نمیدانستم .

## تخت جمشید پرشکوه

یکی دیگر از دانش آموزان آلمانی اظهار داشت :تخت‌جمشید را در شیراز دیدم فوق‌العاده پر شکوه و با عظمت بود. اصلا تصور نمیشود کاخی با چنان شکوه و ظرافتی بوجود آید . تخت جمشید حکایت‌از هنرمردمی میکرد که هنوز هم هنر سازندگی خود را حفظ کرده‌اند .

## پانزده هزار دانشجو

آرمین واگنر دانش‌آموز ممتاز رشته شیمی که امسال وارد دانشگاه میشود در مورد دیدار خود از ایران عقیده دارد : در طول این سفر پرخاطره جالبترین دیدارش از بازار بزرگ اصفهان بوده بخصوص از این جهت که واقعا به مفهوم بازار(مرکزتجارت و کسب کار بازرگانان پی برده است .

## دلم میخواهد جزو سپاه دانش دختران بودم

گیزلا کلاسرمافرزدو شیزمجوانیکه در رشته فیزیک تحصیل میکند میگوید : وقتی بایران آمدم با دیدن دختران اونیفورم‌پوش سپاه دانش آرزو کردم که ایکاش منهم سپاه دانش بودم .

## چادر خیلی جالب است

کاریس هایمز دوشیزه دیگری‌از این گروه که هر رشته شیمی تحصیل میکند و امسال وارد دانشگاه میشود گفت : در این سفر خیلی چیزها برایم تازگی داشت که بیشتر از همه چادر زنهای ایرانی بود . این چادر درعین‌حال که پوششی برای‌بدن زنها است به عقیده من خودعاملی است برای جلب توجه بیشتر چقدر دلم میخواهد بلد بودم‌چادر سر کنم البته از مساجد شهر اصفهان هم خیلی خوشم آمدزیرا هنر زیادی در ساختمان آن ها بکار گرفته شده است .

## هرایرانی بایك وسیله نقلیه

مینی‌ل هربرت از ایالت باواریا که در رشته داروسازی تحصیل میکند اظهار داشت : در دیدار از ایران ابتدا به شگفت آمده بودم که هر ایرانی برای‌خودیک وسیله نقلیه دارد و حجم ترافیک بی‌نهایت زیاد است ولی بعد این مسئله را یکی از امتیازات بارز پیشرفت‌های اقتصادی‌دانستم‌چون گاهی اوقات میدیدم که اتومبیل های فوق‌العاده زیبا و گرانقیمت هم در مملکت شما وجود دارد . اینجا بود که گفتم قدرت خرید مهم است والا اشکال ترافیک در همه دنیا هست .

## از سیاست شاهنشاه لذت بردم

فرانک آنتون‌دانشجوی‌الکترونیک تکنولوژی گفت : من از ایالت بوخم آلمان هستم که چهارصد هزار نفر جمعیت‌دارد مرکزشرکت کروپ در بوخم است که ایران سهمی از آنرا خریداری کرده وی اضافه کرد وقتی به ایران آمدم از سیاست شاهنشاه آریامهر در اداره کشور ایران‌بی‌نهایت‌لذت بردم من در ایران دیدم کمچطور سیستم کشاورزی مکانیزه پا گرفته از اقدامات سپاه دانش ایران‌دیدن کردم که جالب بود و مهمتراینکه در قلب روستاهای‌مملکت شاهمه مردم شاهنشاه را از صمیم قلب دوست دارند .

## دانشگاه شیراز جالب بود

روبروت شووانکیز گفت : من در شیراز از دانشگاه پهلوی‌دیدن کردم که به عقیده من دانشگاه جالب و خوبی است‌اما در ایران وضع رانندگی عجیب و غریب است بخصوص درتهران رانندگان مقررات راهنمائی را رعایت‌نمیکنند که نباید اینطور باشد .

# شمارفیق شیر هستید یاشکارچی؟!

محمد علی سفری

درمیان صدها نامه‌ای که همه روزه‌از سوی مردم درباره گرانی ، گرانفروشی اتاق اصناف ، کمیته ملی حمایت ازمصرف کننده ودیگر عوامل ومسائل حول وحوش این موضوع میرسد گاهی طنزها وانتقاد های جالب وزمانی حقایق تلخ همراه است که نسبت به مطالب و محتوای آن ناگزیر باید عمیقانه‌تر بررسی کرد و حتی‌اگر لازم باشد با پیگیریهای مکرر از مسئولان‌خواست گۀ عنایت و توجه بیشتری نسبت بدانها داشته‌باشند.

**چون این مردم که بی دریغ در طریق کمک‌به‌دست‌اندرکاران مبارزه باگرانفروشی، بدون مزد ومنت هستند نباید از آنچه که عنوان میکنند واسناد ومدارک همراه باآن نشان دهنده واقعیت امر است سرسری و بی توجه گذشت .**

برای مثال ایرادی که یک خواننده اطلاعات بنام آقای اویسی به کیفیت نرخ گذاری گرفته واقعا جالب است ایشان باستناد آگهیهایی که بسیاری از شرکت‌ها درباره سود سهام خود تعیین ودرمطبوعات انتشار داده‌اند یادآور این حقیقت شده‌اند که اغلب شرکت‌های بزرگ و سرشناس و کارخانجات مهم مملکت بین ۲۵ تا٤٤ درصد سود سهام داشته‌اند که درسنوات گذشته‌هم وجود داشته ولی باوجود این اعتراف صریح صاحبان صنایع مع‌الوصف مقامات و اعضاء کمیته بررسی وتعیین کنندگان‌قیمت‌ها بازهم‌به‌اره‌ای از تقاضا های افزایش و ترقی کالای‌تولیدی این قبیل کارخانجات پاسخ مثبت داده‌اند باین‌دستاویز که بهای موادخام ودستمزد کارگران ترقی کرده درحالیکه سود یادشده با احتساب همین افزایش‌ها بود وروی این حساب نبایداجازه دهند باوجودی که صاحب‌صنفی‌سودسهامش تا ٤٤ درصد میرسد بازهم بر قیمتکالای خود بیفزاید آقای اویسی باستناد گفته های آقای نخست‌وزیر مبنی براینکه بعضی از شرکتها وکارخانجات بمنظور فرار از پرداخت مالیات بردرآمد واقعی ، حساب‌سازی نموده واز ابراز تمامی سود حاصله درسال خودداری میکنند و همچنین باز باستناد مقاله مورخ ۱٦ مرداد ٥٤ آقای فرهاد مسعودی مبنی براینکه این بیلان ، بیلانی است که فقط خود واطرافیانشان ازآن آگاهی دارند و بیلانی که برای‌مبالغی بعنوان مالیات به مامورین دولت ارائه‌میدهند جزکاغذ پاره‌ای فاقد ارزش ومغلوط و مخدوش چیزی نیست . نتیجه گرفته که با این وصف آیا علت ترقی‌و گرانی بهای کالا های مختلف چیست و آیا نباید راه قیمت گذاری بسبک قبلی بکلی مسدود وبصورت نوینی درآید که سود سهام سالانه کارخانه هاهم درآن مورد نظر واقع شود.

نامه دیگری‌هست‌ازآقای محمدنیرومندی سرپرست گروه پنج‌نفری کمیته مرکزی حمایت از مصرفکننده نامه ایشان‌متاسفانه برده از روی یک حقیقت تلخ دیگری برمیدارد و آن اینکه دربعضی ازاتاقهای اصناف نه تنها در جهت منافع خریدارگامی برداشته نمیشد بلکه باتمسک به حربه های ناجوانمردانه و غیر انسانی سعی‌میشد که هرقدمی را دراین راه درجای خودمیکوب وآحیانا با تهمت وافترا اجازه ندهند‌اعضای کمیته حمایت از مصرف کننده نیز فعالیتی داشته باشند .

**نمونه این اتاق اصناف اتاق اصناف منحله لاهیجان است آقای محمدنیرومندی نوشته است که‌چند ماه قبل به شهرستان لاهیجان رفتم و در مدت کوتاهی کمتراز دوسال تعداد قابل توجهی از افراد صنفی مختاف و گرانفروش را شناسایی وگزارش لازم را تنظیم و بتهران مراجعت کردم تا از طریق مراجع صلاحیتدارتوسط‌دبیرخانه کمیته گزارشها مورد رسیدگی واقع‌شود.**

اما وقتی پس از طی مراحل قانونی مراتب از تهران باتاق اصناف لاهیجان ارجاع شد واکنش‌شدیدی نشان دادند تا جایی که نه تنها گزارش را «کان‌لم‌یکن» دانستند بلکه پس از چندی بوسیله یکی از متصدیان واحد صنفی مورد اهانت قرار گرفته ومرا بعنوان یک فرد اخاذ معرفی‌کرد واتاق اصناف لاهیجان‌هم باین تهمت‌صحه گذاشت .

براثر اعتراض اینجانب برای رسیدگی باین تهمت وروشن شدن واقعیت از طرف کمیته مرکزی حمایت از مصرفکننده آقای مهندس حجت‌اله اردلان نماینده مجلس شورایملی وبازرس کمیته ماموریت یافت که به شهرستان لاهیجان رفته وموضوع را با مسئولین امر بررسی کند اینکار شد کذب گفتار متصدی واحد صنفی آشکار گردید آقای نیرومندی فتوکپی نامه‌های مقامات مسئول را ضمیمه کرده که طی آن رسما این متصدی واحد صنفی چنین معرفی‌شده « آدم گرانفروش و متقلب ومحتکریست و باین صفات رذیله مشهور عامه مردم شهر میباشد ... همین مقام مسئول شهر بمقام مأفوق خود ضمن معرفی این‌شخص‌یادآوری کرده که گزارش آقای محمدنیرومندی‌علیه متصدی واحد صنفی مزبور کاملا واقعیت داشته است .

**حال تصور میکنید درباره این شخص که نه تنها گرانفروش و محتکر است بلکه تهمت‌زن‌هم‌میباشد و اتاق اصناف منحله لاهیجان دودستی اورا چسبیده بود چه کرده‌اند و بازخیال میکنید برای آقای نیرومندی بازرس کمیته ملی حمایت از مصرفکننده که مطابق قانون چون مورد افترا قرار گرفته حق دارد مقتری را تعقیب وهمه مقامات هم باید اورا حمایت کنند چه طاق‌شال ارمغان داده‌اند . به یک قسمت از نامه رئیس دبیرخانه کمیته ملی حمایت از مصرفکننده به آقای نیرومندی اشاره میشود:**

کمیته ملی حمایت ازمصرفکننده از بدو امر به این نکته توجه‌داشت‌که‌اشخاص متخلف معمولا سعی دارند بااتهامات‌واهی وبلطایف الحیل بازرسان فداکار کمیته‌ملی را ازانجام وظائف خطیری‌که‌بعهده گرفته‌اند بازدارند که آقای روحی‌بخش مسئول واحد صنفی سوپرخوراک از آنجمله‌اند و حتی گواهی‌فرماندار محترم شهرستان لاهیجان و جناب آقای مهندس اردلان نماینده‌محترم مجلس شورایملی و دبیرکمیته‌ملی حمایت از مصرف کننده که برای رسیدگی به این موردبه‌لاهیجان عزیمت کردند‌موید این مطلب بوده و دیگر نمیبایست‌امری برشما مجهول و مکتوم بماند و کمیته ملی حمایت از مصرف کننده باقدامی که از مجاری مختلف برای اثبات بی نظری‌بازرس محترم کمیته بعمل‌آورده وبه نقطه مثبتی که از ابتدا درنظر داشت رسید بنابراین امیدوار است که رضایت جنابعالی از هر حیث‌فراهم شده باشد و از کوشش مداومی که در تامین حقوق مصرف کنندگان تاکنون ابرازداشته‌ایراحساس خستگی نکنید و اقدامات افراد مغرض و سود جو و متخلف نتواند شما را دلسرد کند .

با تشکر از همکاری صمیمانه جنابعالی و اعضاء محترم گروه بازرسان .

بااشاره به دونامه از صدهانامه‌ای که درباره گرانفروشی و اقدامات مربوط به آن میرسد بی‌گمان کسی نمیتواند منکر این حقیقت باشد که مبارزه با گرانفروشی درسطح‌مملکت نیاز به‌تلاش فراوان دارد و اگر قرار باشد آنان برخلاف قانون و مقررات همه چیز و همه کس را در مقابل نفع شخصی بفروشند وبعد یکگروه‌از خودشان در پناه یک واحد رسمی بنام اتاق اصناف حامی آنان باشند طبیعی‌است که هرگز ناله سرد کمیته حمایت از مصرف کنند دردی را درمان نخواهد کرد .

**قانون ، مذهب ، اخلاق ، عادات و رسوم همه حکم میکنند هرکس درهر لباس و مقام پاروی منافع اجتماع گذاشت باید گوشمالی شود تا حقوق مردم تامین گردد واکنون که‌خوشبختانه برای انجام چنین خواسته مشروعی همه اسباب و لوازم کار فراهم است‌حق این است که‌مسئولان هم واقعابجنبند تا لااقل این یک کار در پیچ و خم مقررات و قرطاس بازی اداری نیفتد .**


## آگهی پذیرش دانشجو برای دوره فوق لیسانس M.S.

## پلی تکنیک تهران

**پلی‌تکنیك تهران برای سال تحصیلی ٥٥ـ٥٤ تعدادی‌دانشجوی فوق‌لیسانس در رشته های مهندسی سیویل (ژئوتکنیك و منابع آب ـ ساختمان) و مهندسی نساجی (تکنولوژی پلیمرها)و مهندسی مکانیك میپذیرد .**

شرایط پذیرش

۱ـ داشتن درجه لیسانس با حداقل میانگین کل۳ (میانگین بین ٥ر۲و ۳ نیز قابل بررسی است).
تبصره یك ـ برای رشته سیویل (ژئوتکنیك ومنابع آب) درجه لیسانس در مهندسی سیویل (راه وساختمان) ، آبیاری و آبادانی و سایر رشته های مهندسی (بطور مشروط) مورد قبول است و برای رشته سیویل (ساختمان) درجه لیسانس درمهندسی سیویل (راه وساختمان) لازم است .
تبصره دو ـ برای رشته‌نساجی درجه‌لیسانس مهندسی نساجی و رنگرزی ، مهندسی شیمی ،شیمی (با دیپلم ریاضی) مورد قبول است .
تبصره سه ـ برای مهندسی مکانیك داوطلبان تحصیل میبایستی دارای درجه لیسانس در رشته مهندسی مکانیك باشند .
۲ـ داشتن برك خاتمه خدمت و یا معافی ( بجز در مورد فارغ‌التحصیلان متولد ۱۳۲۹ببعد که‌داوطلب تحصیل تمام‌وقت باشند ) .
۳ـ پذیرفته شدن در امتحانات کتبی ومصاحبه.
امتحانات کتبی از ساعت ۹ صبح۱٦ر٦٤ر٥٤در پلی‌تکنیك تهران برگزار و کارت شرکت ساعت ۷ صبح همانروز در محل توزیع میگردد . اسامی قبولشدگان و تاریخ مصاحبه چهارشنبه ۱۹ر٦ر٥٤ در محل درب ورودی آگهی خواهد شد .
داوطلبان باید فرم زیر را تکمیل نموده وهمراه با مدارك ذکر شده حداکثر تاتاریخ ۲ر٦ر٥٤ به‌آدرس زیرارسال دارند .
دانشکده متقاضیان حائز شرایط ورودی در امتحانات را انتخاب و باطلاع خواهد رسانید .
آدرس : تهران خیابان حافظ پلی‌تکنیك‌تهران ـ انستیتو تحصیلات تکمیلی و تحقیقات .

اینجانب ..... فرزند ..... دارا ی‌شناسنامه شماره .....
متولد ..... که لیسانس خود را در رشته ..... از ..... درسال .....
گرفته‌ام(خواهم گرفت)مایلم در امتحانات ورودی‌فوق‌لیسانس ( M.S. )مهندسی
رشته تخصصی ..... پلی‌تکنیك تهران شرکت نمایم . زبان خارجه‌ایکه
امتحان خواهم داد ..... می‌باشد .

مدارك زیر به‌پیوست ارسال میگردد:
۱ـ یکبرك فتوکپی یا رونوشت شناسنامه
۲ـ چهار قطعه عکس ٤ × ٦ جدید (مشخصات کامل پشت عکسها نوشته شود ) .
۳ـ فتوکپی برك پایان خدمت نظام و یا معافی (بجز در موردفارغ التحصیلان ۱۳۲۹ ببعد که داوطلب تحصیل تمام وقت باشند ).
٤ـ فتوکپی لیسانس و یا گواهی موقت ( درمورد فارغ التحصیلان شهریور امسال گواهی اداره آموزش موسسه مربوطه کافیست )
٥ـ ریز نمرات دوره لیسانس
٦ـ فتوکپی دیپلم ششم ریاضی برای داوطلبان‌رشته نساجی
نشانی داوطلب :
تلفن : منزل ..... محل کار .....
تاریخ ..... امضاء ..... م الف۹٥٤٤



## آگهی پذیرش دانشجو برای مدارس عالی مامائی وابسته بوزارت بهداری

**وزارت بهداری درنظردارد برای‌سال تحصیلی (٥٥ـ ٥٤) ازبین‌داوطلبان تحصیل رشته مامائی تعدادی دختر ازطریق مصاحبه‌باشرائط زیر برای مدارس عالی مامائی خود انتخاب کند .**

۱ـ دارندگان دیپلم کامل متوسطه رشته طبیعی وریاضی وادبی‌باستثنای‌مدرسه عالی مامائی پرسپولیس که طبیعی وریاضی میپذیرد .
۲ـ داشتن سن بین ۱۸ تا۳۰ سال‌تمام برای مدرسه عالی مامائی بیستون وبسطامی
۳ـداشتن سن بین ۱۷ تا ۲۷ سال‌تمام برای مدرسه عالی مامائی طوس و پرسپولیس
٤ـ دارا بودن برك معافیت دائم یا انجام خدمت وظیفه عمومی یا خدمات‌اجتماعی زنان (برای داوطلبان فارغ‌التحصیل سال‌های پیش)
٥ـ دارا بودن حداقل معدل ۱۲ در امتحانات کتبی نهائی ششم متوسطه
٦ـ دارا بودن حداقل ۱۲۰۰ امتیاز در آزمایش همگانی در سازمان سنجش وآموزش کشور در تیرماه ۱۳٥٤
۷ـ داشتن سلامت کامل

| شماره | نام مدرسه عالی | تعداد مورد نیاز | نام شهر | نشانی |
|---|---|---|---|---|
| ۱ | مامائی بیستون | ۳۰ | کرمانشاه | خیابان طاق بستان |
| ۲ | مامائی طوس | ۳۰ | مشهد | خیابان ابن‌سینا |
| ۳ | مامائی پرسپولیس | ۳۰ | شیراز | خیابان مشیر فاطمی کوچه نصریه |
| ٤ | مامائی بسطامی | ۳۰ | شاهرود | اداره بهداری |

داوطلبان واجد شرائط می توانند فرم‌زیر را تکمیل و همراه با مدارك مربوطه حداکثر تا ۱٦شهریورماه٥٤با پست‌سفارشی به نشانی مدرسه عالی مورد نظر خود ارسال دارند به مدارکی که فاقد هریك از مدارك‌زیر باشد و یا بعد از این تاریخ به پست داده شود ترتیب اثر داده نخواهد شد .

### مدارك لازم برای ثبت‌نام :

۱ـ دو قطعه عکس ٤ × ۳
۲ـ یکبرك فتوکپی یا رونوشت صفحه اول شناسنامه
۳ـ کارنامه قبولی پایان تحصیلات‌دوره‌دوم متوسطه با تائید رئیس دبیرستان و اداره آموزش و پرورش
٤ـ شهادتنامه دانشگاه
٥ـ برك معافیت دائم (غیرپزشکی) یا انجام خدمت وظیفه عمومی برای داوطلبان فارغ‌التحصیل سال های پیش ، تحصیل در این مدارس غیرشبانه‌روزیست به‌دانشجویان کمك هزینه تحصیلی پرداخت می شود دانشجویان باید تعهد بسپارند که پس از فراغ‌از تحصیل (گذراندن دوره دو ساله و اخذ گواهی نامه فوق‌دیپلم مامائی ) در هر نقطه از کشور که وزارت بهداری تعیین می نماید خدمت نمایند .
استخدام این عده بصورت رسمی و برابر مفاد قانون استخدام کشوری درشروع خدمت به عنوان ماما طبقه یك در گروه قطعی پنج‌قرار خواهند گرفت .
تاریخ شروع مصاحبه ۲٤ شهریورماه‌ومحل برگزاری آن در مدرسه عالی مامائی مربوط خواهد بود .

**وزارت بهداری**

### درخواست ثبت‌نام در مدارس‌عالی مامائی

| | | |
|---|---|---|
| نام خانوادگی | نام | شماره شناسنامه |
| صادره | متولد سال | رشته تحصیلی دوره دوم متوسطه |
| معدل امتحانات کتبی نهائی متوسطه | نشانی | شهر |
| خیابان | کوچه | پلاك |
| | تاریخ | امضاء داوطلب |



# مجله دنیای ورزش

# روزهای شنبه منتشر میشود

# اسامی ذخیره‌های جدید دانشگاه اصفهان



**ثبت نام ذخیره های جدید دانشگاه اصفهان**

دانشگاه اصفهان برای تکمیل ظرفیت رشته های مختلف با توجه بشرایط اختصاصی مندرج در راهنمای گزینش دانشجو از افراد ذخیره دسته اول و دوم بدا در نظر گرفتن ترتیب تقدم رشته انتخابی و اولویت امتیاز بشرح زیر در اداره امور آموزشی واقع در کوی دانشگاه ثبت نام بعمل میاورد.

۱ـ ذخیره های دسته اول فقط در روز دوم شهریور ماه از ساعت ۸ صبح تا ۴ بعدازظهر

۲ـ ذخیره های دسته دوم بایستی روز سوم شهریورماه ساعت ۳ بعدازظهر به اداره امور آموزشی دانشگاه مراجعه نمایند تا با در نظر گرفتن ظرفیت هر رشته از بین حاضرین تعداد مورد احتیاج انتخاب و ترتیب ثبت نام آنها داده شود.

مدارک لازم:

۱ـ ۱۵ قطعه عکس ۴×۳ که در پشت آن مشخصات داوطلب نوشته شده باشد.

۲ـ ۵ برگ فتوکپی یا رونوشت شناسنامه.

۳ـ عین برگ معافیت یا خاتمه خدمت و یا آماده بخدمت بدون غیبت و یک نسخه فتوکپی آن برای مشمولین (خانمهائیکه قبل از خرداد ۵۴ فارغ‌التحصیل شده‌اند باید عین کارت خاتمه خدمت یا معافیت از خدمات اجتماعی زنان خود را تحویل نمایند.)

۴ـ اصل کارنامه قبولی تائید شده ششم متوسطه که معدل کتبی در آن قید شده باشد.

۵ـ اصل کارنامه آزمون همگانی سازمان سنجش آموزش کشور.

۶ـ پذیرفته شدگانیکه نخواهند با توجه بقانون تامین وسایل و امکانات تحصیل اطفال و جوانان ایرانی برای استفاده از آموزش رایگان تعهد بسپارند بایستی شهریه خود را طبق جدول زیر بحساب ۳۵ بانک عمران اصفهان شعبه دانشگاه پرداخت و قبض آنرا هنگام ثبت نام تحویل نمایند.

| | |
|---|---|
| پزشکی | ۳۳۰۰۰۰ ریال |
| داروسازی و علوم آزمایشگاهی | ۱۶۰۰۰۰ ریال |
| رشته های علوم انسانی | ۷۰۰۰۰ ریال |
| دندانپزشکی | ۲۰۰۰۰۰ ریال |
| رشته های علوم | ۱۱۰۰۰۰ ریال |
| پرستاری | ۴۵۰۰۰ ریال |

یادآوری: بتقاضای کسانیکه در تاریخ و ساعت تعیین شده مراجعه ننمایند ترتیب اثر داده نخواهد شد.

کلیه کسانیکه برای رشته زبان و ادبیات ارمنی فرم مخصوص دانشگاه اصفهان را تنظیم و ارسال داشته‌اند و به زبان ارمنی آشنائی کامل دارند می توانند برای مصاحبه روز چهارشنبه پنجم شهریور به اداره امور آموزشی دانشگاه مراجعه نمایند.

## اسامی ذخیره های دسته اول دانشگاه اصفهان

### پزشکی دسته اول

هما ضرابی
غرمعلی ملاصادقی‌مسکن آبادی
ناهید اسکندری
کیومرث موسی زاده
اق اویلی پوری
سودابه آقا زمان کاشانی
رضوان صحرائیان
بهزاد راضمی پور
محبوبه قدیمی
محمد هادی جزینی
مهین هاشمی پورزواره
سوسن امانی گشنیکانی
بصرایه صفیاری
مریم رستگار
حسن هاشمی
قدیمه میر ناصری
نادر علیزاده مهاجر
مرضیه کیانیان
عصمت اربابیان
الهه طباطبایی قمی
نسرین مقدمی تبریزی
شهلا قاسمیان پور باوند
زهره موسوی
شهنیر رحیمی در آبادی
افسانه توانی
زهره یوسفی رود سری
بهناز خانی رباطی
مسعود الماسی
مسعود صالحی
حسین اصفهاجه
شهناز نظرپور اکبری
سعید حسینی
شاهین سخی
هژیر سیگارودی
اکرم افضلی خشکبیجاری
فرید اسلامی
مریم یزدانی
پیروز جهاندارفر
احمد خلیفه سلطانی
محمد شریفی جایدوانی
محمد کاظم برومند
سید محمد رضاته کلی
نسرین نجیمی
فلورا فرجی
محمد جعفر مصلایی
زهره علوی یزدی
سهیلوانا بروخیم
بی بی سکینه شیرویه
نیر السادات موسوی شیرازی
عذرا آزموده
ملیحه وثوقی
مهرداد خرسند مهیایی
مسعود چهل گردی سامانی
شهناز پورارین
شاهین فرزد
حجت الله جلوداری
صدیقه دهباشی منواتی
اشرف ال یسین
سید محمد اوجی
عسگر قبادپور قرود
مهراندخت شریفی
مهین بیحقی
صدیقه هاشم زاده
محمد دانش پور
حسن یوسفی
محمد ملکی
فروغ موحدیان عطار
ملیحه السادامین جواهری
نیر السادات شفیعی
مهدی شریعتی تفتخ
فریبا اشتری
فریبا اشتری
سکین مقدم

زهرا زارع مهرجردی
علی اکبر نقیبی

### داروسازی (دسته اول)

سید محمد ایمانی
خدامراد سطوتی
اسداله سعادت نیاکی
مجید عبداله زادگان قاسم
سید مهدی بلادی مقدم
محمود عمرانی فرد
مهشید سررشته داری
محمد صادق کرامتی
ثریا سلامی
پروانه درگاهی فدایی
ایرج رفیعی
ناده صدیق
سیده شهربانحنانی
طاهره موسوی شهستری
ناهید حجتی
نصرت اله شاه محمدی
غلامحسین جوزدانی
ناهید امین الرعایا
اریان شجاعی فرد
سید محمد رضا ابطحی نایینی
سونیا روشن
هادی حیدری
رافیه اسلانی گمش بیه
رضا قاسمی برقی
حمیده رضائیا
عبدالناصر منصوبی
صغری سیف الهی فخر
سیمین دخت نهایی
مستانه سوهانی
فریبرز بهزادیان
ناصر یزدان پناه
حسن میرمحمد صادقی
علی صابر
زهره علی عسگر
عاصیه حکم آبادی
مریم حجتی
هوشنگ شکری رزاقی
فرزین ذبیحیان
نادره کاتبی
فوزیه توکل

### علوم آزمایشگاهی (دسته اول)

فاطمه حجری
فرید فغانزاده
پری سیما احمدی فرد
محمد خوش خوی
سهیلا معمارمشرفی
فردوس میرصمدی
انت ایرام خواجه طوریا
حبیب اله ابراهیم زاده
شهین همراهی
محمد قربانی
سعید چینی فروشانی اصفه
فریبا غضنفری
عفت رضایی
صدیقه بیگم آل طعمه
صدیقه رسولی
شهلا اقبالی
پروین محزونی
زهرا قناعت پیشه
حسن دهقانی
ابراهیم تدوین
خدایار عزیزی
گیتی دخت دستمالچی
پریوش پرهیزکار
شهربانو فولادی
ژیلا فردوسی
آرام چنگیزی
مهستی هروی
معصومه توانگران

امیر عباس لطف علی زاده قوجان
مریم نقیبی راوری
منصوره قریب
شاندیز حسینی
شهناز حیدری

### دندان پزشکی (دسته اول)

ژاله معتمد
دل آرای رضانیا
نسرین میرزاد ریانی
نصراله میرشکاری انبوی
اطهر زارعیان جهرمی
لادن بیانی
سید عباس صفوی نایینی
زهرا کاظمی
سید حسین رفیع السادات
سوسن شجاعی
محبوبه سعادت پور
نسرین قهرمانی مونگ لو
فلور سهرابی
اردشیر گزینی
بیژن بیات
رسول تحلیلیان
حسین تاج آبادی
فرشته کریمی

### زیست شناسی (دسته اول)

فریده کات خورده
نادره جعفری بروجردی
میترا ایروان سروستان
بهجت اسکندری
میرزا کمالی اردکانی
فریبا مشیرغفاری
فرشته درخشان داوری
بهرام پرند
غلامحسین اصفریان
مریم فرزانه
شهین مسعودی
یحیی عظیمی
بتول ضیغمی
زهره شفیعی تیک آبادی
مینو اخلاقی توسلی
روبن سیارزاده
اکرم مکبری
مریم خوش نژاد
مریم امیر حسینی
نسرین قطبی
مژده دادگری
زهره رازانی
شهلا جعفری
فرزانه بزرگزاد
داوود طایی
شعبان ذاکری
شهیار جعفری جم
لینا کیهنم
نسترن بیگلری
معصومه سیار
لعیا لطفی پور
شمسی نجوانی
شهربانو تحعی
فاطمه ترابی زیارتگاهی
فلورا بوداق حکیمی

### زیست شناسی تربیت دبیر (دسته اول)

مهوش صفاییان
زهره امینی پوز
پروین آذری متین
خدیجه علوی
نفیسه نیلی
طلعت زارعی آرداستانی
مهین صادقی
شهلا اکرمیان آرانی
مینا دهقان
گیتی شمس
بلقیس طاهری سرنتی
زهرا ابدلباقی
غلامرضا قاینی ثانی
مرضیه طوافیانزاده
خدیجه علوی
فریده کدخدایی الیادرانی
حسین ماجیری
داود شریفی
طاهره جاهد
افسانه پدر امی
محمد علی احمدی صایوان
افسانه دهقانی
زهرا هادی زاده اسماعیل
مریم فسوره
سید علی اصغر هباطبایان

### زمین شناسی (دسته اول)

ماشاله جمشیدی
زهرا توکلی
بایرام گلدی پوری
محمد حسن فرهادی
سید مهدی شجاعیان
منوچهر قاسمی فلاورجانی
مهرانگیز دهقانیان
فهیمه جوادی
کاظم همایونی
بهرزاد ایرام اوروح کندی
حسین قاسمی رندی
حسین خورشیدی
کسری نبی زاده عراقی
پرویش احمدی دستجردی
نوریه زاهدی قدوسی
نادر غفوری
زیبا پرتوی
علی اصغر بهمنی
اصغر صادقی پور خامنه
فرخنده قدس
التفات دوتی خیاوی
سپیدیاه شاه قاسمی
مهیانو ایرانی نژاد
غلام رضا عباس زاده
علی مجیدپور
خدیجه شبهی
سعید حاج امین نجف آحاد
غلامحسین اصغریان
فاطمه اکبرزاده آذر
رضا مصطفوی
ابوالفضل خوب بخت
علیرضا خواجه مهابادی
میترا دواجی لنگرودی
علیرضا محمد طاهری
هومن زرعکانی
طبیه رجالی زاده
حمید محمود زاده نیکنام
شهزاد گلشن
تقی احمدخان بیکی
مظفر حسینی راویز
محمود اسدی زاوج
میرزامحمد کمالی اردکانی

بهروز بهزاد زاده
مجید محتسبی
محمد محسن آذر کیش
مریم امیر حسینی
سید مصطفی موسوی تکیه
فرزانه توانایی پور
اصغر کهرنگ بهشتی
شهرام طاهرپور

### جغرافیا (دسته اول)

جلال افضل زاده نایینی
سعید نبی اسدی
ناصر کرجی
محمود عباس مرادی
غلامعلی نخعی عبدآبادی
توران زول یده خاکیانی
بهرام حسینی شکرابی
روح اله زین علی قاجائی
مهدی شریفی
عباسعلی علوائی
حیدر خزری
سیدکاظم محمدی
نصرت اله احراجی
محمد ابراهیم حمتی
جهانشا سوری
حسین کمایی
محمد حسین رازنهان
فرامرز محمد نژاد لفمجانی
سعیده نصری
محمدرضا مرزبانی
احمد رضا شیخان زاده
غلامحسین سمیع
علیرضا شهریاری
اسمعیل کرکاس زینل
علیرضا حسان
سیدمحمد خلیاولیایی
محمد یوسفی رجایی
محمد یوسفی
جمال الدین رحمانی
محمد ردایی
مهدی مهدویه
مهدی مهدویه
احمد انیایی چترودی
علیمحمد امامی
سعید بدر
علی اصغر مهدی یار
علی اکبر رزمی سماغجه
اردشیرفامیلی
جهانبخش سلیمانی
فریده مختارزندی

### جغرافیاتربیت دبیر (دسته اول)

ابوالقاسم بامه بزرگ
ناصرتولیان
سوسن زجاجی
محمد رفیع ابیار
احمد رستمزاده
منصور کیانی
عباس ابراهیمی
محمود رضا عزیزی
حسین رفیعی
پروین دخت محمد باقری سوبینی
عیسی شیروانی
گل محمد خوشرفتارورودی
مسعود خاکسار
امراله ریاحی مدوار
اعظم عظیمی ابرقویی
احمد کهن دل شیرازی
فریده آشتا
فاطمه کارگر
عبدالحسین بها الدینی
مشید قلیلی نجف آبادی
شمس الدین نیک نامی
محمد حسین محمودی مطلق
مینا نادری سامانی
مریم ادنا
محمد علی نجفی امیرکیاسر

### ریاضی (دسته اول)

مسعود موهبت
سیدمحمد علی میرالی یزدی
حمید تولیت ابوالحسنی
سیدحسن قاضی میرسعید
سیدمهدی حاجی سیدجوادی
سعید زاهدی آنارکی
تقی کاوه
میرزاده کاظمی
امیرحسین معصوم خانی
حمیرا نوروزی زاده
مرتضی بختیاری ضیابری
شیامک طهماسب ویرانی
هاشم دوزبخشان
خسرو غفوری
محمود احمدی نژاد
عباس آذرهمایون
یوسف حجت
علی اردشیرلاریجانی
عبدالرحمن جامی احمدی
سیداسمعیل حسن زاده
فاطمه گردیز
عسگر غفاری
سعید شمس نیا
علی صابری شیروانی
یداله مرسدی،
ایوب عباس زاده دهقانی
عبادکمالی سروستانی
محمد رحیم رستمی
شهرام گلشنی نجف آبادی
محمد رضا نمایی
حمیدرضا نامدارزنگنه
شهرام امین
شیرین علی مختاری و ایقان
محمد حسین مهیج
علی‌رضا چهاردغ بالادهی
مازیار سجادی نایینی
بهروز چرو
بهزاد مولوی
محمد حسین صادقی
محسن شاه پسند
جمشید عضنفرپورخولنجان
هوشنگ نصیری جونقانی
بوذرجمهر کاظمی
عبدالناصرطاهری صوفی
ابوالقاسم آموزگار
نادرموسی زاده
سیامک شادیان پور
نادر احدی
حسین حسین زاده لنگرودی
شعله قشقایی
باقر نقش نیلچی
فتانه دوستدار
غلامرضا قانونی
محمدناصر مشیری
محمدجواد شمس ابرده
فضل اله آقارضی

حسین علی امامی
محمد علی رحیمیه
محمد جلیل بیدل خوشبخت
عبداله قاسمی
ناصرعلی ذوالفاریان
ساعد جوادی جهرمی

### فیزیک (دسته اول)

احمد فصیح فر
مهدی جوانمرد
غلامرضا عمید
حسین اسفندیاری
تقی پوریان قرزین
شهرام کرمی
عبدالرضا دبیری
صادق زاده عهاقانی
بهنام نورگستر
حسن یگانه ریخته گر
نعمت الله ایزدی
کیانوش دادفرما
محمد بیدگلی
حمیدترابی مقدم
محمد حسین ملازم سنندجی
محمد علی دوستداری
فرشاد رفیع
منصور نجمایی
احمد امام
مرتضی خانبانی
محمدرضا بلوریان
خیراله گله بان
سیدطاهر پرویزی
عبدالحسین ریاضی
بهمن کیان مهد
میرمسعود صادق موسوی
عماد عمیدی
کامران اعتمادی
محسن موسوی جزی
کامران شاهوردی طرخورانی
فریدون حمزوی
شهریاربهجو
ذوالفقار ثابتیان
فرخ حداددرفشی
سیدحسن پروری
کیکاوس طاوسی
امیرابراحمد حکیمی
محمد هادی خدری
احمد حسن تاش
سیدعلی میرسلیمی
محمود رضا سهرابی
محمد حسین محجوب
لیدا نراقی باقرپور
لادن اسمعیل زاده مینو مهراین
علی شفاعت
نادرخانی زاده
مهرداد مهراوررحیم آبادی
میرمهدی بشارت
مهدی ترابی پاریزی
قاسم سلیمانی دودران
همایون سهی
مجید بهروزی
افسانه ایزدگشسب
سیدمحمد سعیهاشمی
کامران اسماعیلی امین
محمد زهرایی
علی اصغر خدایاری اعصونی
مهری شجاعیان
حمید ویس کریمیان

### شیمی (دسته اول)

سعید کوچه مشکیان
حسن اکبرنیاخاری
جمشید صدیمیان داد
صدیقه یگانه
سیدجلال الدین هاشمی اغچه بدی
ملیح الساداخادمی
سیدخلیل فقهی
سیدمحسن معین
تبا علی
جلیل فخیم اصغرنیا
سیدعلی سیداحمدی نژاد
سیما متولی بانی نایینی
غلام جلیل کهنه شهرکی
طاهره جلوخانی نیرکی
سهیلا جوادزاده
احد دریانی
علی حبیب
مهران مستوفی
مهوش زارع
حمید اکبری
احمد انصاری
محمد ابیش پوردی
منصوره قریب گرگانی
شهاب دیلفانیان
علیمحمد علمدار
علیرضا کتابچی حقیقت
طاهره شایان
شاهرخ قاضی مرادی
قدسی هواکشیان
ساسان پدرام رازی
ایرج خجسته
محمد نظرزاده
سیدعلی اکبر ریاضی
محسن ترکزاد
علاء الدین محسنی
عبدالمحمد نجدی
عباس اخوان
خلیل رحیمی خشویی
راضیه کرمانشاهی اصل
مسعود ایران شکوه
محمد بهروز رضوانی
سهیلا رفیعی
عبدالحسین صبا ابراهیمی
فرشید بازغی کیشمی
فرزانه نوری
داود اخلاق موید
علی اصغر ملک افضلی ازدکان
اسماعیل اندرابی
غلامرضا جوهری شیرازی
محمود خانچین
شهره راستی
حمید عریان
فاریا پیربازاری
مجید فرشی
سیدمحسن ناجی بیگانی
اسداله حکمت
عباس عبدیان دهقانی
سهیلا کمال
محمدرضا رجالی فر
حسین هنرمندقهفرخی

### ریاضی تربیت دبیر (دسته اول)

سعید شعف
حسین میرزایی سهی
بهزاد حسن بهدانی
یوسفعلی رحیمی
علی بازرگانی تازه ابا

احمد دهدشتیان
بهمن خسروی
محمد مهدی صمدی میرزایی
قباد انصاری
مرضیه کرمی فر
سیداحمد فاضلی ایزدموسی
حمید رضا بهرادی پور
زهرا محمد جعفری
صالح عبدالاذرگه
اراض محمد حق پناه
محمد کامران دستجردی
زهرا گل بابایی
حسن مهتی فر
ناهید ابریشم باف
نورالدین دادور
غلامرضا معین
محمود قزی
سیدغبمعباسموسوی
فاطمه کبری رضایی
احمد قاسمی
حسین ایلوخانی
محمد علی تسبندی
علی اصغر جدیری اگبرقام
سیدمجتبی محمد نژاد
عبدالرضا امامی نژاد
شاپور صفا
محمد فیروق کاظمی قتیده
سیدعباس حسینی حوا
سیدمحمدرضا حسینی طباطبایی
فضل اله کلهر
کامران فتوحی قیام
یداله نظری خانمیری
محمد رضا طباطبایی پوده
ابوطالب پای کن
سودابه ضابطیان
مجتبی رضائی زاده ولوجردی
ولی الله گودرزی
امیرقلی دهقان معینی
سیروس علی رمجی
زهره عقدایی
غلامرضا اقتصادی
محمدرضا ذبیحی مرنی
علیرضا فاضلی نهرخلجی
فرشته شکرالهی
محمد جواد فرزان

### فیزیک تربیت دبیر (دسته اول)

محمود شکری
سیامک مفتون
عبدالحمید نوری حسین آبادی
سیدمحمد عالم زاده
هاشم نصیری دهکره
مهری کرمانی القریشی
سیدجمال موویادهکردی
غلامرضا نباتی
کورش شهبازی جلالی فراها
کریم نظری
مهین دخت میاندوآبجی
صالح تقی پورویجویه
نورالدین طاهری
مهدی کشاورزی
رسول لطفانی
عباسعلی گوچک یزدی
محمدرضا عباسیان تنورجه
محمد حسین میرحسینی
مدرج رضایی برون
منصوره پورمحمد شاندیز
مجتبی یوسفیان بزی
محمد خندالی
غلامعباس حیدری دره دری
منصور یزدانیانی قهفرخی
فتیرعلی حیدری رفره‌ای

### شیمی تربیت دبیر (دسته اول)

یداله دهقان
پروانه علایی
رسول وردنیلو
منصوره صمیدیان زهرانی
محمدحسین پورشوشتر
سیزعلی ابشیری
احد علاقبندی
ملیحه بروجردی
فخرالساداتبرزین کردی
حمیدرضا شهریاری
بهروز کروسی
عبدالحسین گرگین
حمداله مولوی پری
سیدضیاالدین ظهنیری
بیژن دهقان حسامی
بهزاد صفاجو
اصغر نصیری
محمدحسین روزبهایی
روح اله دین پناه خوشدرگی
مسعود احمدی مقدم
محمد زمانی فراملکی
اسداله ذبیحی دان
غلامرضا گلبازی
سوسن بهمن دژی
طیبه خورسندی
نسرین مظلومی
احمد صباغ هرندی
ایرج امانپور
رقیه داروور
عدنان مرادیان
سیدجعفر حسینی
رضا حاج موسی

### فارسی دسته اول

راضیه اقای اسلامی
احمد گنجوی
اردشیر یگانی
احمد لک
زهرا بهنام
بتول توسلی نیا
رحیم حریری
زین العابدیائکاجانی
علیرضا عبادی پور
اسماعیل معراج
سهراب نادیانی
بهلول نصرتی ششوان
آذر ناصرزاده ارشادی
محمدرضا گنج بخش
مرادعلی خوشرفتار
پروین صالحی
منصوره جورابچی
فریده اجلال منش
حسین باروتی
شهناز هجبرزاده
محمدخداییکاخلی
رضا حبیب زاده
حسین پرسیاوشی
اسفندیار ریسی
گودرزی خسرو
بابا نیکنجاد
سیدحسین امانی
عبدالهادی هرمزی

هما حاجی خداوردیبانی
منصوره تقوی زنجانبر
حسن عارفی
احمد کریمی
فاطمه سلطان شهرام
هوشنگ همتی
غلامرضا قره آغاجی
پنجعلی احمدی
فهیمه شاملومحمودی
فریدون میرهندی
رسول علیزاده زاهدی
احمد کلاه مال همدانی
غلامحسین عرفانی حاجی پور
اله والی
منصوره ایلخانی
سیدمهدی هاشمی نجف آجادی
سیدعلی گدامازیار
احمد حبیبی خیاوی
مرضیه حبیبی
پروانه میرانیان
پوران کرمی چمگردانی
مقی جهانبین

### فارسی تربیت دبیر (دسته اول)

محمدرضا محتشم
فریده مهینی
تقی‌جورخ
سهیلا تاج بخش
سیدحسن فاضلیان
پروین اکبری جور
سهیلا عظیمی
فاطمه سرایی
ایرج لطفی

### تاریخ تربیت دبیر (دسته اول)

عبدالغفار شمس اوری
کوچکعلی شریف پورپروش
رضوان کلایی سلماسی
ناهید گودرزی
نرگس خاتون معابر
مهین زرگرزاده
ام حبیبه جهانشاهی
جمشید افشار
عبدالقدیر سالاریان
هایده محققی
خسرو قاسمی تزنگی
چنگیز ایزدی
نیلوفر فریغهایی
علی عباس نورعلی پورگشکری
نظرعلی مرادی
رمضانعلی اصغریان
حسن حسینی
نجم شیخ محمودی
محمدرضا شکوری بزرگ آباد
فتح اله صالحی و اثانی
سیدحسین فیض اردکانی
فرخ فروغ
حسین رمضانی کلباغی
جرابیل اذرنگ
توران شهیدی

### تاریخ (دسته اول)

خداداد داوری
صمد محمدی کلجه
مسلم حامدی
الیاری محبوبه
احمد محبی مقدم
ماشاالله سلیمی
فرزانه محمدخوجو
نرگس غفریان مودن
مهری حقیقی
رمضانعلی حق جوحقیقی
صدیقه رحمان ستایش
حسین علی نوریان
یدالله حاجی حبیب آبادی
غلام عباس سلم آبادی
وحید ازرک آبادی
محبوشه خطایی دهاقانی
عبدالله ریسی
مرضیه مقصودلو
محمدتقی پورعطار
بهرام امامی
محمدمسعود اسدزاده مجاوربقا
پروین بابایی
نورالدین قاضی
عبدالله شکری کلوسا
علی مردان مصلح امیردهی
محمدرضا کرد
جلیل مظلومی
حسن جهانیان
پروانه کرباسی
قمرعلی مستشاری راد
جواد باباخانی
اسمعیل ابوالحسن
جمشید اظهری
میرمحمود حسینی خانشان
دولتیان عبدالعلی
فخرالسادات بهشتی کاشانی
سوسن بهمن دژی
طیبه خورسندی
نسرین غلامی عربی
مختاریان زوبا
ناهید اسلامیه
فضل علی نیک نژاد
حسین حسن شاهی
فاطمه طهماسبی
محمودرضا جنت مکان
قاسم حسین زاده
کامل ابراهیم
عباس کاظمپور
عوض شامولی
یوسف علافی موند

### زبان عرب (دسته اول)

سیدمجتبی ایران منش
طاهره فرهانیان
محمدرضا مقصودلوراد
رضوان علیزاده زاهدصفت
نصراله نایچی
باقر پورصدری
فاطمه خلج میرحسینی
غلامرضا سهرابی
زهرا بهرامی
غلامحسین نقیب شهربابکی
شهناز زیودار
کلی بی نیاز
علی رمضانی
سیدعلی محمودی
فاطمه مجیدیانی
سیدولی اله عسگری
ملک خلیفه سلطانی
فیروز جانوکاشتی
عفت میرزاعلی نژاد فرشی
علی اکبر امیراقبال گیلانی
میرمحمد میرصمدی
محمدرضا حسن نیاکاریز
حسین لقمانیان

پروین بزرگ نیا
مختضی امینیان طوسی
مهین کریمی لسرهی

### روانشناسی (دسته اول)

علی حسین سرانی
مینا مرتضایی
پروین بهزادچهارمحالی
قاسم اکبری
فریده غلامزاد
نیره ابراهیمی حسین زاد
علی دیوسالار
زهرا مشتاقی
باباطاهر بوستانی
انوش ابوطالبی پشتیری
مجید یونسیان
باقر لقمانی
عفت علایی نیا
منیژه مهتابی
علی قاسمی اصلی بلوردی
کمال الدین حسینی
مسعود اسلامی
غلامحسین عمادزاده
حیدر احمدی نیاری
محمدمهدی اصفهانی
لیلا هاشمی
نادر کواشمیر
محسن تنومند
محمد وثوقی اغمیونی
اکبر اسماعیلی شکوه
سیما نورافکن‌خوشدل
محمدرضا جارچی
لیلی شفیعیان
محمدحسن یهودیان همدانی
علیرضا عزیزتهاری
معصومه یقینی
زینب مهدی
هادی بهرامی
زهرا لوحی خراسانی
سگینه یگانه
نوروز سلامتی

### علوم تربیتی (دسته اول)

عباس نیکخواه
فرخنده جباری ازاد
سیدمجتبی موسوی
ستار حسینی
شعله مهاجرانی
مهری اقتصادی
سعیده مجتبی
منیر صبور
عبداله کفعمی لادانی
مریم ملازمی
بیژن کبیری
فاطمه مشکوری نجفی
بتول فاتح
احمد قربانی
رضا مصطفایی
مصطفی اکبری
احد صحرایی
نسرین کولایی نژاد
علم خواه مجتبی
ملک بانو ترکمان سهرابی
داود حسین زاده
غلامرضا شاملو
فاطمه جوهینی
نادر کواشمیر
محسن تنومند
محمد وثوقی اغمیونی
اکبر اسماعیلی شکوه
سیما نورافکن‌خوشدل
محمدرضا جارچی
لیلی شفیعیان
محمدحسن یهودیان همدانی
علیرضا عزیزتهاری
معصومه یقینی
زینب مهدی
هادی بهرامی
زهرا لوحی خراسانی
سگینه یگانه
نوروز سلامتی

### علوم تربیتی (دسته اول)

عباس نیکخواه
فرخنده جباری ازاد
سیدمجتبی موسوی
ستار حسینی
شعله مهاجرانی
مهری اقتصادی
سعیده مجتبی
منیر صبور
عبداله کفعمی لادانی
مریم ملازمی
بیژن کبیری
فاطمه مشکوری نجفی
بتول فاتح
احمد قربانی
رضا مصطفایی
مصطفی اکبری
احد صحرایی
نسرین کولایی نژاد
علم خواه مجتبی
ملک بانو ترکمان سهرابی
داود حسین زاده
غلامرضا شاملو
فاطمه جوهینی
میترا صدراشکوری
فرهاد صالحیان دردشتی
فرشید حسینی
مینا مرتضائی
سوسن طلوع
بتول اصغری
علی حافظیان میاندوآب
نصرت امیرزاده خیابانی
محبوبه سعادت پور
نسرین قهرمانی مزدگو
فلور سهرابی
سیدمحمدرضا مدنی
علی گوه حیدردریاسری
سیدمحمد سعیدی
داود ابومحبوب
احمد واقفی
فهیمه کریمی
شهربانو صفایی
احمد دل اسایی مروی
غلامرضا غریبی

### فرانسه تربیت دبیر (دسته اول)

سهیلاریان
شهره سالک مقدم
نرگس شهریاری
استرصدیق پور
لولقه کورگر
داود شمس
محمدحسن یاراحمدی
حسن مهدی نژاد نوری
شهناز یهودائین
تقی کشمش فروش
سعید شرقی
یافا ستاره شناس
سوسن دهقانی
محمدعلی کارگراردجانی
روشن ابراهیمی
اژدرمرندی
شیرین دخت ارم
فریدون نجبانی
زهراکشاورز وکیلی
اسحق کلیمی خاخانزاده
شاپوررضا بزنجان
میترا نصیری
حسن دلیلی کاکاجان
رضاعلی قلیزاده

### پرستاری (دسته اول)

سهیلا سالور
حمیده رسولیان
فرزانه دولت یاری دولت دوست
مهناز حاج عسگر
خدیجه قربانی
عزت خانم پورابراهیم علمداری
سیمین مالک
فاطمه خسروی خیرآبادی
فرح بیدخوری
بدرالسادات مکبر
شهین مژدگان
فاطمه جعفرزاده حقیقی فرد
مرضیه فتانه چرمی
روحیه نخعی
بدری دقیق
زیور یدالهی
زهراسپهر
اکرم بهنام قره بابا
اکرم لاواری گله دار
فرح کاظمی شریعت پناهی
فاطمه جان فدای اسلام
خدیجه مهرانی
ناهید طاری مرادی
رحیمه رواقی اردبیلی

مهوش قیام
فروغ الزمان تهی زاده اصفهانی
فاطمه نعمتی پوراقاسم آبادی
بهناز مختاری
فاطمه سلطان کوزه ساز
مریم سیدعرب
فریده پندوند
فاطمه بیغش
مریم شورانگیز
ناهید سخاوت پور
بیژنه بیژن
صغری بسیان
پروین دانش
معصومه قره گوزلو
زهرانور محمدی
محبوبه درودگر
سلامه ادهمی
هماکشاورز
منیرزمانی پنا
عفت ساروق فراهانی
حکیمه جعفری
کلثوم حمیدی زاده
علیخواست هماپونی سنگری
اعظم پورمیرزاآقالنگرودی
زهرا بیژن نیا
روح انگیز خراسانی نژاد
اشرف رحیمی فراهانی
مهوش عزیزی
فرشته ارشادی
شهربانو قربان پور ویشکاسوتی
زهرانوذری
فریده طاهری
فاطمه حسینی
الهی واثقی
مرضیه فخرائی
زهره کامیاب
فاطمه اکبرزاده آذر
سیمین مسلک واقعی دوست
ناهید طباطبائی
معصومه حاج ابوالقاسمی حاجی آبادی
روح انگیز بهرامی
زرین تاج وفائی
گوهر سلطان کجی اقدام
شهناز جمالی
فاطمه درویش
شهلا عباسیان
فرزانه برهانی
فاطمه اسلامی زاده
ساره کیومرثی
صدیقه وحدتی نیا
فرشته ضابطیان
صدیقه سنجری

## دسته دوم پزشکی

سعید ناظم
نصراله میرشکاری ابنری
سیدمحمد ایمانی
خدامراد سطوتی تی خرم
اسداله سعادت نیاکی
اطهر زارعیان جهرمی
مجید عبداله زادگان
سیدمهدی بلادی مقدم
لادن بیاتی
محمد عمرانی فرد
مهشید سررشته داری
سیدعباس صفوی نایینی
زهرا ناظمی
سیدحسین رفیع السادات
محمدصادق کرامتی
زریا سلامی
محبوبه سعادت پور
نسرین قهرمانی مزدگو
فلور سهرابی
عبدالناصر منصوبی
پروانه درگاهی فدایی
ایرج رفیعی
نادره صدیقی
شهربانی جنانی
ابوالحسن طاهری نقیه
اردشیر گزینی
گهرزاد کتیرایی
ببرن بیات
رسول خلیلیاخ
حسین تاج آبادی
فرشته کریمی
بهنام ابراهیمی
طاهره موسوی شیستری
ناهید حجتی
مریم رسولیان
نصرت اله شاه محمد
غلامحسین جوزدانی
ناهید امین الرعایا
اریان شجاعی فرد
سیدمحمدرضا باطحی نایینی
سونیا روشن
هادی ایدری
عافیه اسلامی گمش تپه
بیژن علایی
رضاقاسم برقی
حمیدرضانیان
ایرج اجلانی
محمدالصدیق ایده ور
صغرا سیف الهی
فریدون نجبانی
سیمین دخت نهائی
فریبرز بهمادیان
ناصر یزدان پناه
محسن اسدالهی
میترا سهرابی نژاد
محسن میرمحمد صادقی
علی صابر
زهره علی عسگری
احترام السادات ابطحی فروشانی
مریم حجت
هوشنگ شکری رزاقی
نادره کاتبی
فوزیه توکل
فریده گل فروشاه
شرفملک محمدی نوری فر
شهریا نورهمان ستایش
منصوره ضافی
عبدالرضا صدرارحامی
هاجر کریمی رباطی
ژاله طالبان
مهرداد مسطوره عشق
مهران مهربانی فارسی
علی رضا کاظمیان
نسرین سراجی بزرگ زاد
فاطمه توسلی
سعیده شیدائی
مریم باقی زاده امینی کوهپایه‌ای
حسین نجفی
مهدی شکرانی طورقبه
محمد کلاهدوزان
محمود حیدری
امیرحسین غیاثی

بقیه در صفحه ۲۱

# نیازمندیهای اطلاعات تلفنی آگهی می‌پذیرد

۳۱۱۲۱۹-۳۱۱۲۲۷-۳۱۱۲۲۵-۳۱۱۲۲۴
۳۱۱۲۳۵-۳۱۲۴۱۳-۳۱۱۲۳۰-۳۱۱۲۲۹

منزلی جنوبی ۲۰۰ متردر۲طبقه مستغلاتی میدان شهناز تلفن ـ ۷۵۸۹۶۰ قیمت ۴۲۰ هزارتومان
۱ـ۳ آ ـ ۱۲۷۲۴

خانه ۶ اطاقه فروشی خیابان نواب کوچه دولت ۹۶۰۹۸۱ و ۳۴۲۶۲۳
۱ـ۳ آ ـ ۱۲۵۲۹

**خانه‌ای بمساحت ۳۰۰ متر دوبر شمالی‌وجنوبی مستغلاتی درکوچه‌شیمی پلاك ۴۱ بین بهار و روزولت قیمت مقطوع ۹۵۰ هزار تومان‌بفروش میرسد تلفن ۸۲۱۳۹۵**

یک ساختمان‌نوساز
باسالن‌وهال‌مجلل‌سه‌اطاق‌خواب کتابخانه ـ اطاق نشیمن ـ اطاق مستخدم کفپوش،پارکت، سرویس مجهز ، پارکینگ سرپوشیده ـ شوفاژ‌ـبرق‌سه‌فاز تهویه کامل ۳۴۰ متر مساحت ششصدمتر زیربنا دوطبقه در خیابان خواجه نصیر طوسی مبله کامل یابدون مبل بعلت مسافرت نقدا بفروش میرسد تلفن ۷۵۷۰۵۰
۱ـ۲ آ ـ ۱۲۸۲۴

**فروش فوری**
خانه قدیمی واقع‌درپشت‌مجلس باآینده بسیار خوب بمساحت ۲۰۰ متر ۳ اطاق۲ زیرزمین آب و برق و فیش تلفن وکولر بدون واسطه ۴۲۰ هزار تومان تلفن ۳۰۴۸۶۳
آ ـ ۱۲۸۳۶

**آپارتمان فروشی**
**قابل توجه خریداران آپارتمان**
چند دستگاه آپارتمان مجهز در بهترین نقطه نارمک با شوفاژ روشن و موکت بفروش میرسد تلفن ۷۹۶۴۶۴
۱ـ۶ آ ـ ۱۲۶۳۵

**آپارتمان های ۶۰الی ۸۰ متری فوق‌العاده لوکس مهندسی ساز خیابان آریامهر پروین اعتصامی تلفن ۶۵۱۰۸۶ از ساعت ۶ الی ۸ بعدازظهر**

**یوسف‌آباد همه نوع آپارتمان فروشی موجود است تلفن ۶۲۲۳۸۰**

**آپارتمان‌فروشی ۴۹۷۴۰**

**یك طبقه آپارتمان‌هم‌کف بر۴۵ متری سید خندان مجهز به شوفاژ‌ـکولر‌ـ مقطوع ۴۰۰ هزارتومان تلفن ۳۵۶۶۸۵**

## فروش آپارتمان

**در بهترین نقطه ونك تعدادی آپارتمان کاملا مهندسی‌ساز سه اطاق خوابه با سالن و نهار خوری مجهز به شوفاژ، کولر و تلفن اختصاصی وپارکینك آماده فروش می باشد طالبین به‌تلفن ۶۵۷۹۸۶ مذاکره‌نمایند**

**آپارتمان**
۳و۴و۵ اطاقی بابهره بانکی نقد واقساط تلفن ۷۹۴۶۵۴
۱ـ۱۲ آ ـ ۱۱۱۱۰

**چند دستگاه آپارتمان**
**واقع در خیابان امیرآباد شمالی خیابان کاشان**
**۴ اطاقی با یك هال و سرویس کامل کف‌موکت شوفاژ روشن بقیمت ۳۷۰ هزار تومان‌بفروش میرسد دفتر جمشید تلفن ۹۲۸۰۸۲**

**لطفا توجه فرمائید**
دراثر استقبال مشتریان محترم کلیه آپارتمان های‌ارائه شده بفروش‌رسید. اینک‌آپارتمان‌های ۳ و ۴ و ۵ اطاقی باشوفاژ روشن وموکت‌و آسانسور و بعضی باحیاط و گاراژ بقیمت های ۲۳۵ و ۲۴۰ و ۲۴۵ و ۲۵۰ و ۲۵۵ و ۲۶۰ و ۳۵۰ و ۳۹۰ هزار تومان موجود است . لطفا برای ملاحظه ساختمان‌ها همه روزه حتی ایام تعطیل از ساعت ۱۰ صبح‌الی۷بعدازظهر مراجعه فرمائید تلفن . ۷۹۵۷۷۱ و ۷۹۱۵۵۴

اپارتمان مبله برای‌فروش‌دارای اطاق خواب هال ، پذیرائی ، نهارخوری و سالن بزرگ، سرویس کامل ، آسانسور ، پارکینگ سرپوشیده اختصاصی وتلفن متری ۳۳۰۰تومان‌خیابان پهلوی انتهای کوچه بیدی‌کوچه درجانی عمارت‌ده‌طبقه‌باتلفنهای ۸۲۳۳۴۳ و ۸۲۹۲۶۸ از ۹تا۱۱ صبح و۵تا۷ بعدازظهر مذاکره فرمائید .
آ ـ ۱۲۶۸۳

**آپارتمان های مدرن ۲ اطاق خوابه‌شوفاژموکت باپارکینك مستقل‌تهران پارس ۶۶۰۶۶۲و۴۳۵۳۸**

## فروش آپارتمانهای لوکس‌در داودیه

**خیابان میرداماد میدان محسنی خیابان بهروز کوی یکم پلاك ۱۱ هر دستگاه دارای ۲ اطاق خواب سالن پذیرائی نهارخوری هال انباری اختصاصی ـ پنجره های آلومینیومی پارکینك حیاط بزرك اشتراکی شوفاژ روشن کولر آسانسور فیش‌تلفن‌اطاق سرایدار باسرویس‌طبقه زیر ۳۰۰ طبقه اول ۵۸۰ بقیه طبقات ۵۰۰ هزار تومان‌بازدیدازآپارتمانها در هرساعتی امکان‌پذیر است پس از انتخاب آپارتمان موردنظر با تلفن ۹۳۶۶۹۸ تماس گرفته شود .**

خیابان بخارست آپارتمان فوق‌العاده لوکس فروشی یا اجاره تلفن ۸۲۳۰۰۳
۱ـ۲ آ ـ ۱۲۷۹۶

**شرکت تاجیکو**
فروشنده آپارتمان های نوساز ومدرن درتهران‌پارس وسیمتری وثوق تلفن ۷۹۵۲۹۴
۱ـ۱۰ آ ـ ۱۲۱۰۵

**آپارتمان‌های‌آیزنهاور ۲ اطاق‌خوابه‌مجهزشخصی ساز لوکس با وام بانکی فروشی ۹۳۷۳۵۶**

دودستگاه آپارتمان نوسازکاملا مجهز و لوکس طبقه همکف با تلفن و پارکینگ برای محل‌کار درخیابان کاخ بفروش میرسد لطفا از ساعت ۸تا۹ بعدازظهر با تلفن ۶۶۳۷۹۸ تماس حاصل شود.
آ ـ ۱۲۷۵۹

**فروش کلی ساختمان در بلوار الیزابت خیابان طوس۲۵دستگاه‌استودیو ( آپارتمان تك اطاقی ) مدرن با تهویه مطبوع‌و پارکینك مستقل ۶۶۰۶۶۲ و ۶۶۲۳۲۸**

**باغ فروشی**
**اوکازیون**
**۲ قطعه باغ ۳۰ و ۵۰ هزار متری ، با چاه‌عمیق و برق سه‌فاز یکجا و جداگانه بقیمت مناسب بفروش میرسد طالبین از ساعت ۸٫۳۰ لغایت ۱۰٫۳۰ باتلفن ۳۴۹۰۰۴ مذاکره فرمایند .**

باغ مشجر بمساحت‌پنجهزار متر بادرختهای میوه‌ساختمان ویلائی وموتور آب برق سه‌فاز واستخر درسه راه آذری انتهای خیابان تولیداروبفروش میرسد تلفن ۳۱۳۱۷۶ و ـ ۵۳۵۶۲۶
آ ـ ۱۲۷۷۱

## باغات سرسبز

**باقطعات ۱۰۰۰ متری با لوله‌کشی آب در شاه ـ دشت تلفن ۹۲۶۹۶۴**

**ویلای فروشی**
## دررامسر

ویلا های بسیار مدرن باسند مالکیت ، اب و برق شهرقیمت از ۲۰۰ الی ۳۴۵ هزار تومان بفروش میرسد تلفن ۸۳۰۵۸۱

**مدرنترین ویلا وآپارتمان و مستغلات برای فروش**
موجود استتهیه‌مسکن کورش تلفن۸۴۷۹۸۲ و۸۵۳۷۳۶
۱ـ۶ آ ـ ۱۱۵۸۲

**ویلا درسلطنت آباد بمساحت ۴۶۵ مترحدود ۵۰۰ متر بنا۴اطاق‌خواب استخر شوفاژ کولرتلفن و سرویس کامل یك میلیون و چهارصد و پنجاه هزار تومان تلفن ۷۷۲۲۲۲ و۷۷۷۵۰۰**

**اوکازیون**
ویلای مشجر درآبعلی ۱۰۰۰ متر مربع باساختمان مستخدم برق ، چاه آب و سهمیه آب هفتگی سیصد هزار تومان‌تلفن ۴۷۲۸۱ ـ ۴۶۲۲۴
۱ـ۳ آ ـ ۲۶۵۶۶

**زمین فروشی**
زمینهای بلوار رضاپهلوی‌بدون واسطه بفروش‌میرسد۳۴۶۳۹۴ جواد سیروس .
آ ـ ۷۶۵۱

**یك قطعه زمین بمساحت ۱۵۰۰ متر واقع درملارد ویلا کرج بفروش می‌رسد تلفن ۵۴۱۵۱۳**

**زمین صنعتی ، کارخانه فروشنده‌ایم ۹۳۹۱۶۴**

**قطعات ۵۰۰و۸۰۰ متری**
**اقبالیه کرج**
**متری ۱۶۰ ریال**
**۱۰۰۰ متری حومه کرج**
**متری ۷ تومان**
قطعات ۱۰۰۰ متری مقابل مهرشهر با اب برق و اسفالت شده نقد واقساط موسسه ساختمانی زمین و مسکن مقابل درب شمالی کاخ دادگستری طبقه فوقانی بانک‌صادرات‌تلفن
**۳۱۶۹۲۱**
آ ـ ۱۰۹۳۱

**کرج از باغچه های مصفای کوی بهروزدیدن فرمائید ۹۳۷۳۵۶**

**زمین فروشی در طاوسیه تلفن ۷۹۲۰۳۶**

**فروش سرقفلی**
یکباب مغازه چلوکبابی بفروش میرسد تلفن ۷۹۸۶۱۶
۱ـ۴ آ ـ ۱۲۵۴۹

**اکازیون**
دوباب مغازه بین چهارراه‌شاه وچهارراه امیراکرم پاساژ دیبا طبقه همکف پلاك ۶و۷ مناسب برای هر شغل واگذار میشود تلفن ۵۲۲۰۴۶ و ۸۴۶۴۷۸
۱ـ۵ آ ـ ۱۲۵۳۰

**یك‌باب مغازه با جواز پلاسکو آب و برق آماده فروش است با تلفن ۷۹۰۲۹۴ و ۷۹۱۳۱۹ تماس بگیرید**

دو مغازه متصل بهم(محل‌سابق بانک بیمه ایران ) درساختمان آلومینیوم واگذار میشود تلفن ـ ۶۶۳۴۲۶
۱ـ۴ آ ـ ۱۲۷۴۸

**مغازه واگذاری چهارراه گلوبندك از ۱۰ تا ۱۲ تلفن ۵۳۲۹۳۰**

**واگذار میشود**
مغازه‌ای واقع در سعدی‌جنوبی پاساژ عزیزی تلفن۳۱۸۹۰۷بین ۵تا۷
۱ـ۳ آ ـ ۱۲۸۳۴

**نمایشگاه اتومبیل با موقعیت عالی فروشی تلفن ۷۸۳۵۳۵**

**کارخانه فروشی**
کارخانه مبل سازی باکلیه ماشین‌آلات و ۲۵۰۰ متر مربع سالن واقع در ۴۵ متر نارمک بفروش میرسد بعدازظهرها بین ۵تا۷ باتلفن ۶۵۹۶۸۰ و ۶۵۴۱۹۶
۱ـ۵ آ ـ ۱۲۶۶۰

کارخانه‌ای بمساحت ۲۵۰ متر سه طبقه بابرق سه‌فاز ۴۰امپر آب تلفن و جواز بافندگی آدرس مخبرالدوله انتهای کوچه نوشین پلاك ۵۴ تلفن ۳۹۱۹۴۲
۱ـ۲ آ ـ ۱۲۸۱۵

فروشگاه ورزشی پیروزنارمک انتهای مهرباتمام وسایل بفروش میرسد تلفن ۷۹۶۹۴۲
آ ـ ۱۲۷۹۹

## اکازیون

**یك‌باب گاراژ بمساحت ۵۰۰۰ متر مربع دارای ۱۰باب مغازه کاملاتخلیه دو نبش واقع در خیابان دماوندجنب پارس‌لوکس بعلت مسافرت بفروش میرسد تلفن ۳۵۲۵۸۳**

**(لابراتوار آرایش)**
باپروانه واجازه ساخت و کتاب انواع فرمول بامحل و بدون محل بعلت مسافرت‌فوری‌بفروش میرسد تلفن ۳۵۵۷۹۰
۱ـ۲ آ ـ ۱۲۶۷۳

**واگذاری**
سالن آرایش باکلیه‌لوازم‌موقعیت عالی تلفن ۵۳۱۰۵۹
۱ـ۲ آ ـ ۱۲۶۲۴

**تعمیرگاهی به مساحت حدود ۱۶۰۰ متر مدرن مجهز به دستگاه‌های الکترونیك آماده بکار در شرق تهران‌بفروش می رسد خواستاران با شماره های ۳۱۴۲۹۶ و ۳۹۲۳۸۰ تماس‌بگیرند.**
آ ـ ۸۷۲۵

## اجاره‌داده‌میشود

**رهنی در شمیران**
منزل نوساز ۴ اطاق‌خواب۴۰۰ هزار تومان رهن‌تلفن۸۷۰۶۹۰
۱ـ۴ آ ـ ۱۲۵۳۳

**برخیابان فرمانیه**
ویلائی ۵اطاق‌خوابه ۲ دستگاه سرویس کامل استخر شوفاژ گاراژ اطاق مستخدم تلفن ماهیانه ۱۴۰ هزار ریال تخفیف کلی برای خارجیان تلفن ـ ۸۷۵۴۲۵
۱ـ۲ آ ـ ۱۲۶۰۵

**ساختمان اجاره**
**فقط جهت‌تاسیس‌مطب**
اجاره داده میشود طبقه ۲و۳ میدان اختیاریه واردکوچه‌جنب داروخانه اختیاریه به تلفن ـ ۵۲۲۲۰۹ ـ ۵۳۶۵۳۸ مراجعه شود.
۱ـ۴ آ ـ ۴۰۷

طبقه دوم یک ساختمان شمالی کاملا مستقل دارای دو اطاق خواب و سالن پذیرائی وهال اجاره داده میشود از ساعت۳ بعدازظهر به آدرس شهرآرا خیابان ۲۲ خیابان کیا جنوبی اولین ده متری‌دست‌راست‌پلاک ۱۶ تلفن ۹۷۱۸۸۸

طبقه دوم ساختمانی دارای ۵ اطاق خواب نهارخوری‌پذیرائی مجهز دارای شوفاژ ـ کولر ـ تلفن واطاق مستخدم ۸۸۴۱۰۵
۱ـ۲ آ ـ ۱۲۷۲۱

طبقه فوقانی ساختمان دارای۵ اطاق خواب مجهز کولر و تلفن شوفاژ برای اجاره ۸۸۴۱۰۵
۱ـ۲ آ ـ ۱۲۷۲۵

**ساختمان ویلائی قدیمی بتونی اجاره‌ای در نقطه خوش آب و هوا دارای ۸ اطاق و سرویس و استخر و تصفیه و تلفن و گاراژ تلفن ۸۷۱۱۱۳**

## موردنیازاجاره

**توجه**
تعدادی ویلا همکف واپارتمان برای مهندسین‌ودیپلمات‌خارجی موردنیاز است ۶۲۳۶۷۴ ـ ۶۲۷۴۵۵
۱ـ۲۶ آ ـ ۱۱۴۰۳

خانه‌اجاره یارهن تا حدود یک میلیون و نیم‌ریال‌حدودشهرآرا، تهران‌ویلا ، کیشا مورد نیاز است به تلفن ۹۷۴۳۴۲ مراجعه شود.

خواهان آپارتمان با ۲تا۳اطاق خواب ، طبقه اول حوالی‌میدان فردوسی برای سکونت دونفر خانم اروپائی حداکثر اجاره۲ هزار و پانصد تومان تلفن ـ ۸۹۰۱۰۶ بین ۱تا۶ بعدازظهر.
۱ـ۳ آ ـ ۸۵۵۳

**یك کنسرسیوم آلمانی به ۹ دستگاه آپارتمان سه تا چهار اطاقه با پارکینك احتیاج دارد . لطفا در ساعت های ۱۶ تا ۱۹ با تلفن های دفتر موقت کنسرسیوم بشماره های۸۳۷۷۵۴ و ۸۳۷۲۷۶ تماس حاصل نمایند .**

موردنیاز برای اجاره
آپارتمان ۱۵ الی ۲۰ اطاقه با پارکینگ درشمال‌شهر برای شرکت نیازمندیم۸الی۳بعدازظهر تلفن ۸۲۷۰۷۹
۱ـ۲ آ ـ ۱۲۷۱۱

مورد نیاز طبقه اول‌یاویلاجهت اجاره بخارجیان تلفن۸۴۹۶۲۵

**یك موسسه پژوهشی‌در جستجوی محل مناسبی ازمیدان ونك ببالاباتمام تسهیلات لازم و حداقل ۲۵ اطاق است لطفا با تلفن های ۳۲ـ۶۸۵۸۳۱ روز های شنبه تا چهار‌شنبه از ساعت ۹ صبح تا ۲بعداز ظهر تماس بگیرند .**

## موردنیازبرای‌خرید

**خریدار خانه ویلائی ۸۴۱۷۰۰**

**خریدار فوری یك قطعه زمین یا خانه‌در شمیران ۸۷۱۱۵۳**

**زمین**
**اراضی تهران پارس خریداریم ۷۸۰۰۶۱**

زمین تهران‌پارس خریداریم‌تلفن ۷۹۳۰۲۰
آ ـ ۷۴۵۶

## بنگاههای‌معاملات‌املاک

**بورس املاك شمیران**
دفتربراتی ۸۷۲۵۷۵ـ۸۷۷۸۷۵

زمینهای ونک ، ولنجک ، دره قشلاق ، زعفرانیه‌راخریداریم ـ ۶۸۰۱۳۶
آ ـ ۹۶۵۹

**اگرفروشنده‌املاك‌باشید**
باتلفن ۳۱۹۷۸۴ یا با پست **به مجمع مشاورین‌املاك** لاله‌زار به بنگاه‌کوشان‌بفرمائید
۱ـ۳ آ ـ ۲۶۱۱۰

**برای خرید خانه های ویلائی‌مهر ویلاباموقعیت عالی و اراضی مهرشهر شهرك نمونه به تلفن ۴۸۲۵۵و ۴۲۶۸۲مراجعه کنید .**

## معاملات‌پول

**پول موجود**
**دوست‌من**
بشما در مقابل
**چك اتومبیل تلفن مازادملك**
در صورتیکه‌درگروباشد فورا پول تقدیم میکنیم
**۴۲۲۲۷**

**وام**
در مقابل ملک . تلفن، فرش و قبض بانک کارگشائی تلفن ـ ۴۴۹۸۱

**دادوستدپول از ۲ میلیون‌ریال‌ببالا پاکپور**
۶۶۴۶۱۸، ۶۶۶۲۶۳، ۶۶۰۲۰۰

**پول فوری‌باسودبانکی مقابل خانه ۹۲۸۴۶۵**

**پول شرطی فوری جهت خانه و مستغلات ۸۳۰۸۳۵**

## آگهیهای‌متفرقه

**آبلیموی صد درصد خالص قنادی تبریزی کلی جزئی سفارشات تلفنی میپذیرد ۵۴۴۸۷۲**

## خانه‌شمارا بخارجیان اجاره‌میدهیم

سازمان نیازمندیهای خارجیان خانه‌شمارا اجاره میدهد ۸۲۳۱۵۵ ۸۲۳۹۲۹ ۸۲۸۱۰۶

مؤسسه نیازمندیهای خارجیان خانه بخارجیان اجاره میدهد ۸۳۰۰۸۲ ـ ۸۳۰۰۸۱ ۸۲۱۷۲۳ ـ ۸۲۱۸۱۱
۳۶۱ تخت جمشید مقابل سفارت آمریکا

مؤسسه کوئیک خانه بخارجیان اجاره میدهد ۸۵۵۶۰۵ـ۸۵۵۵۵۶

مؤسسه امپایر ۷۷۷۵۰۰ خانه بخارجیان اجاره میدهد ۷۷۲۲۲۲ـ۷۷۸۹۵۵

پیشتاز پیشتاز اجاره به‌خارجیان ۳۱۷۷۴۲

مؤسسه امور خارجیان مرکز اجاره تخت جمشید جنب بهار ۵۰۳ ۷۵۲۳۵۸ـ۷۵۱۷۸۲

۸۲۹۷۶۶ ـ ۸۳۵۱۲۰ سازمان کورش اجاره منازل بخارجیان

سازمان مسکن پارس مرکز ۸۵۳۸۵۳ ۸۴۸۴۲۴ اجاره ۸۵۷۵۸۵ بخارجیان

۲۴ ساعته یونیورسال مرکز اجاره به خارجیان ۸۶۲۵۹۴ـ۸۶۱۱۵۸ با تضمین یکسال

۲۴ ساعته اجاره بخارجیان سازمان نیازمندیهای بین المللی ۷۷۸۷۹۹ ۷۷۹۱۱۸

اجاره ویلاوآپارتمان بخارجیان فوری تلفن: ۸۵۹۹۸۸

اجاره بخارجیان ۸۵۶۱۷۴ ۹۷۴۵۲۵

آژانس نامبروان No1 AGENCY مرکز اجاره بخارجیان 846163-856174

دفتر خدمات خارجی تاپ هرنوع مستغل شمارا دراسرع وقت بخارجیان اجاره میدهد. تلفن: ۶۸۰۶۰۱ـ۶۸۳۶۴۲

مؤسسه ظفر ۷۷۷۷۴۶ خانه بخارجیان اجاره میدهد ۷۷۸۵۸۹ـ۷۷۸۶۰۰

**آژانس بین‌الملل به خارجیان هر نوع مستغلات شما را اجاره میدهد ۳ـ۲ـ۸۳۰۸۴۱**

**سوپلایز**
**آپارتمان وویلای شما را ۲۴ ساعته به خارجیان اجاره میدهد تلفن ۶۶۵۲۳۱**

**مؤسسه پارامونت**
**در کوتاهترین مدت‌منزل شما را بخارجیان اجاره میدهد تلفنهای۸۵۸۰۱۱ ۸۵۸۰۱۲ ـ ۸۵۸۰۱۳**

**خانه های ویلائی و آپارتمانی اجاره‌بخارجیان ۷۷۶۶۲۵ و۷۷۳۴۶۶**

**آژانس سی ـ اند ـ ار اجاره‌بخارجیان۸۴۹۶۲۵**

## تعمیرگاه بزرك کامیون تهران
(شرکت سهامی خاص)
### آگهی استخدام

**بتعدادی کارگر ساده علاقمند به امور فنی وتعدادی جوشکار درجه ۳که حداقل دارای شش کلاس سواد وخدمت سربازی رانیز انجام داده‌و ساکن جنوب غربی تهران باشند نیازمند است . طالبین می توانند هرروز به غیر ازروز های پنجشنبه وجمعه از ساعت ۱۳الی ۱۵ باتلفن ۹۵۴۰۷۶ تماس گرفته ویا مستقیما به آدرس تهران جاده قدیم کرج ۲ کیلومتر بالاتر ازشیر پاستوریزه مراجعه فرمایند .**

## استخدام‌سکرتر

**بدوشیزه یا بانوئی دیپلمه مسلط بامورماشین نویسی فارسی با حقوق بیشتر از ۲۰۰۰۰ ریال نیازمندیم . داوطلبین بنشانی شاهرضا جنب‌پارك ولیعهد (تئاتر شهر) اول خیابان رازی ساختمان نیکخواه طبقه سوم شرکت نیك‌اندیش ویا با تلفن ۴۷۸۳۴ از ساعت۷ صبح تا ۱۲ و از ۴ تا ۷بعداز ظهر مراجعه نمایند .**

## گروه مشاوران ستیران ـ اکوتك

**بیك نفر ماشین‌نویس لاتین و فارسی که بزبان انگلیسی در درجه اول یا (انگلیسی ـ فرانسه) آشنائی داشته باشد نیاز دارد با تلفن های ۸۳۳۶۰۱ و ۸۳۳۶۰۲ و ۸۲۳۴۸۷ تماس حاصل فرمائید .**

## آگهی استخدام

گارد شاهنشاهی باتوجه به‌آئین‌نامه استخدام کارمندان غیرنظامی در ارتش‌شاهنشاهی ۵نفر غیر نظامی را به شرح زیر استخدام مینماید.
الف ـ کمك افسر کنترل کننده نیروی انسانی دارای مدرك تحصیلی لیسانس مدیریت ۱نفر.
ب ـ نویسنده وماشین نویس دارای مدرك تحصیلی‌دیپلم کامل متوسطه وگواهینامه طی دوره تخصصی ۱نفر.
پ ـ ماشین نویس گروه ۳ دارای مدرك تحصیلی دیپلم کامل متوسطه وگواهینامه طی دوره تخصصی ۱نفر.
ت ـ کارشناس آمار گروه ۵ دارای مدرك تحصیلی لیسانس آمار یامدیریت ۱نفر.
ث ـ نقشه‌کش ورسام دارای مدرك تحصیلی دیپلم طبیعی ویاریاضی‌وگواهینامه طی دوره تخصصی یکنفر.
داوطلبین میتوانند جهت ثبت‌نام وکسب اطلاعات‌بیشتر با دردست داشتن عین شناسنامه عکس‌دار برك خاتمه خدمت، گواهینامه تحصیلی وگواهینامه طی دوره ماشین نویسی و تخصصی ودوقطعه‌عکس پرسنلی ۴×۶ همه روزه باستثنای روزهای پنجشنبه وجمعه و تعطیلات رسمی ازساعت ۹ الی ۱۴ بعدازظهر به‌شعبه استخدام آجودانی گارد شاهنشاهی واقع درپادگان لویزان مراجعه نمایند.
م‌الف ۸۹۷۳
گارد شاهنشاهی
۱ـ۲۶ آ ـ ۸۹۷۳

**یك شرکت تولیدی چندنفر حسابدار باسابقه تمام‌وقت برای امور دفترداری استخدام مینماید لطفا از ساعت ۸ تا ۱ با تلفن ۸۳۵۷۹۶ تماس حاصل نمایند .**

## استخدام‌میشوند

**۱ـ مهندس راه وساختمان با حداقل سه سال تجربه کار برای تهران ـ و شهراهواز .**
**۲ـ ماشین نویس فارسی ولاتین‌کارکرده برای تهران**
**۳ـ چند نفر دیپلمه کار کرده د رامور اداری .**
**۴ـ کمك حسابدار ورزیده برای تهران تلفن ۳۱۲۵۵۴ و ۳۱۲۴۱۷ و ۳۱۲۴۸۵**

Wanted: English Language Teachers.
Salary 320 to 370 Rials per hour.
Hours: 4 to 6 morning hours daily - Saturday through Wednesday.
For further information contact Lt. Col. Rajabian at the Army Language Center located on Si-metri Street 200 meters south of Baghe Shah Square.

## آگهی استخدام راننده لیفت‌تراك

**شرکت‌بین‌المللی محصولات پارس (تاید) جهت کار درقسمت انبار بچند راننده لیفت‌تراك باشرائط زیرنیازمند است .**
**۱ـ حداقل سوادششم ابتدائی**
**۲ـ داشتن برك خاتمه‌خدمت یا معافی دائم غیر پزشکی**
**۳ـ داشتن گواهینامه پایه دو شخصی ـاشخاصی که در رانندگی لیفت‌تراك سوابقی دارند بر سایرین مقدمند .**
**۴ـ برخورداری ازسلامت کامل طبق تشخیص پزشك شرکت**
**۵ـ حداکثر سن ۳۰ سال**
**حقوق و مزایا بشرح زیر است :**
**۱ـ حداقل حقوق باسهم سود ۱۲۰۰۰ ریال در ماه (سهم سود دوبار درسال پرداخت میشود)**
**۲ـ غذای مجانی**
**۳ـ اضافه حقوق خوب درصورت شایسته‌بودن**
**واجدین شرائط میتوانند همه‌روزه بغیر از روزهای پنجشنبه و جمعه بین ۹ صبح تا ۴ بعدازظهر بمحل شرکت واقع در جاده مخصوص کرج ـ کیلومتر ۱۴ـ روبروی کارخانه‌علاءالدین با در دست داشتن مدارك مراجعه نمایند .**

## آگهی اجاره ساختمان

**بیك باب ساختمان در تهران که دارای ۸اطاق و تجهیزات کافی دیگر بودهو در محدوده خیابان های تخت طاووس ـ نادرشاه ـ شاه‌عباس واقع شده باشد برای اجاره نیاز است از صاحبان چنین ساختمانی خواهشمند است مراتب را صبحها از ساعت ۸ تا ۱۴ به‌تلفن ۳۱۸۲۲۹ و بعدازظهرها از ساعت ۵ تا ۷½ به تلفن ۶۲۶۲۲۳ اطلاع دهند .**

## نمایندگی کارخانجات اسپانکریت آمریکا در ایران

پس‌از مدتها تلاش اینك آمادگی خودرا جهت فروش کارخانه خانه‌های پیش ساخته شده اسپانکریت امریکا که پدیده‌ایست جدیدو متفاوت باآنچه تاکنون بوده اعلام‌میدارد.
مزایای محصولات اسپانکریت
۱ـ سطوح هموار و چشم‌نواز.
۲ـخاصیت ممتاز عایق‌و مقاوم بودن دربرابر گرما و آتش وصدا.
۳ـ نسبت ممتاز قدرت‌و استحکام بودن.
۴ـ ساختن دهانه «عرض» بدون نیاز به ستون تابیست متر طول.
۵ـ امکان نصب سریع درکلیه شرایط جوی با حداقل هزینه.
۶ـ ساختن اندازه های گوناگون بر حسب ضرورت.
۷ـ داشتن مجاری مخصوص برای عبور سیم برق‌وتلفن ولوله آب‌وگازوهمانند.
۸ـ تولید مطابق باضوابط اقتصادی وقابل‌رقابت باهر نوع مصالح دیگر.
۹ـ قابل کاربرد درهرنوع ساختمان هاو عمارات.
۱۰ـ مفید درانواع اقلیم‌ها از جمله نواحی زلزله‌خیز.
۱۱ـ پردوام قابل اتکاء واطمینان.
۱۲ـ وسیله ساختن ویلا آپارتمان حتی تا۱۰۰ طبقه .
اشخاص شرکت‌ها و سازمان هائی که مایل بخریدوبرپا کردن کارخانه در تمام سطح‌کشور یاکسب اطلاعات دیگر باشند میتوانند همه‌روزه ازساعت ۹ر۵ الی ۱۲ واز ساعت۵ر۵ الی ۷ بعدازظهر بوسیله تلفون‌های شماره۸۳۴۹۲۰ـ۸۳۱۸۵۷ با آقای مهندس افشار تماس حاصل فرمایند.
**نمایندگی کارخانجات اسپانکریت‌امریکا درایران**

## شرکت‌های پارس توشیبا. استخدام میکند

**۱ـ انباردار .**
*** باتجربه سه‌سال کار موثر جهت سرپرستی**
*** آشنا بزبان انگلیسی .**
**۲ـ تحصیلدار .**
**۳ـ نگهبان شب .**
**۴ـ کارگر ساده .**
**۵ـ نظافتچی .**
*** حداقل معلومات خواندن و نوشتن .**
*** داشتن برك خاتمه خدمت یا معافیت دائم غیر پزشکی .**
**متقاضیان می توانند همه روزه بین ساعت ۷ الی ۱۴به کارگزینی شرکت پارس توشیبا واقع در ایرانشهر جنوبی مقابل بانك صادرات شماره ۵۵ مراجعه نمایند .**

## انبار یا کارگاه موردنیازاست

**حداقل ۴۰۰ متر مربع مسقف تلفن ۸۲۵۶۶۳ و ۸۲۳۹۷۹**

قابل توجه صاحبان
## کودکستان ـ دبستان ودبیرستان
کمبود کلاسهای تدریس خود را با اطاق پیش ساخته تامین نمائید
آدرس: کیلومتر ۱۵ جاده آبعلی بالاتر از کارخانه فیلیپس تاسیسات خانه سازی مینی‌هوس . تلفن ازساعت ۸ الی ۱۰ بعد ازظهر ۸۸۴۷۹۵

## آگهی استخدام در آموزشگاه بهیاری شهربانی کشور

شهربانی کشورجهت دوره پنجم آموزشگاه بهیاری‌تعدادی داوطلب دخترو پسر برای تحصیل در آموزشگاه باشرایطو امتیازات زیر استخدام می‌نماید.
الف شرایط :
۱ـ تابعیت دولت شاهنشاهی ایران.
۲ـ متدین بودن بیکی از ادیان «اسلام ،مسیحی،زردشتی، کلیمی».
۳ـ داشتن حداقل قدبرای داوطلبان مرد۱۶۵ سانتیمتر وحداقل قدبرای داوطلبان زن ۱۶۰ سانتیمتر .
۴ـ حداقل سن ۱۶سال‌تمام و حداکثر ۲۴ سال تمام.
۵ـ داشتن حداقل گواهینامه سوم متوسطه «باستثنای سوم حرفه‌ای ».
۶ـ نداشتن پیشینه بدعدم محکومیت به جنایت وجنحه هائی‌که قوانین جزائی مستلزم محرومیت از خدمت دولت میگردد.
۷ـ داشتن صحت مزاج وتناسب اندام برابر گواهی بهداری شهربانی کشور.
۸ـ سپردن تعهد خدمت درشهربانی کشور برابرقوانین و مقررات استخدامی نیروهای مسلح شاهنشاهی .
۹ـ موفقیت در آزمایشات ورودی‌و مصاحبه
ب: مدت آموزش ۲سال از تاریخ شروع آن میباشد.
ج ـ امتیازات:
۱ـ دانش آموزان در کلیه مراحل تحصیلی شبانه روزی بوده‌و تمام هزینه‌های آنان از قبیل خوراك‌و پوشاك و مسکن بعهده شهربانی کشور میباشد.
۲ـ کمك هزینه تحصیلی درسال اول ۴۸۷۵ ریال و شرط موفقیت در آزمایش سال یکم درسال دوم از حقوق ماهانه معادل حقوق‌درجه گروهبانی دوم «۱۴۲۸۰ ریال»استفاده خواهدنمود ومدت آموزش سال دوم‌از لحاظ ترفیع بعدی جزو خدمت در درجه گروهباندومی آنان محسوب خواهدشد.
۳ـ دانش آموزان پس از پایان سال دوم آموزش و توفیق در آزمایشات نهائی بهیار شناخته خواهندشدو از اضافه‌حقوق و مزایای مقرر درقانون تامین کادر پزشکی نیرو های مسلح شاهنشاهی استفاده خواهند کرد.
داوطلبان واجدشرایط می‌توانند برای کسب اطلاعات بیشتر وثبت‌نام با دردست داشتن عین مدرك تحصیلی‌وفتوکپی آن عین شناسنامه «بفرم‌جدید عکس‌دار» و۴قطعه عکس ۴×۳ از تاریخ‌نشر این آگهی تاپایان مرداد ماه سال جاری به دانشگاه پلیس واقع درجاده قدیم شمیران خیابان دانشکده پلیس مراجعه نمایند. م‌الف ۱۰۵۵۰

# نیازمندیهای اطلاعات تلفنی آگهی می‌پذیرد

۳۱۱۲۱۹-۳۱۱۲۲۷-۳۱۱۲۲۵-۳۱۱۲۲۴
۳۱۱۲۳۵-۳۱۲۴۱۳-۳۱۱۲۳۰-۳۱۱۲۲۹

## اثاثیه

### فروش دست دوم

انواع لباسهای دست اول و دست دوم خارجی زمستانی و تابستانی لباس عروس لباسهای شب در سایزهای مختلف بعلت مسافرت با نازلترین قیمت بفروش میرسد ۸۹۵۲۶۸ ساعت ۹ صبح تا ۸ شب جاده پهلوی بالاتر از میدان ونک خیابان تابان روبروی شماره ۸۲
۱ـ۴ آ ـ ۱۲۷۴۵

فروش لباس نو و دست دوم خارجی بمدت ۳ روز میرداماد نفت کوی ۹ پلاک ۹۲
آ ـ ۱۲۷۶۳

**اکازیون**
بعلت مسافرت فوری میزناهارخوری ۱۲ نفر استیل رنگ آلبالوئی یک عدد بارولوستر و بوفه ۱۹۵۰۰ تومان بفروش میرسد تلفن ۸۸۴۱۵۵
آ ـ ۱۲۴۵۶

یکدست مبل و یک میز عتیقه ایرانی با کاردستی روی چوب بفروش میرسد علاقمندان با تلفن ۳۰۳۹۹۲ تماس بگیرند .
آ ـ ۱۲۷۸۰

لباس زنانه و مردانه تابستانی و زمستانی خارجی وایرانی دست اول و دوم به فروش میرسد آریامهر خیابان شیراز شرقی شماره ۱۷۰ تلفن ۶۵۰۴۴۳ تاروز پنجشنبه
آ ـ ۱۲۷۸۱

بعلت مسافرت یکدستگاه پیانو شیمل فوری بفروش میرسد تلفن ۹۵۳۴۶۸ ساعت ۲ تا ۵ بعدازظهر
آ ـ ۱۲۷۸۲

### اکازیون

یکدست مبل استیل مدل لوئی دوکن شامل نهارخوری میهمانخانه ویترین که تمام رویه میزها سنگ مرمر یک تکه میباشد، به اضافه اطاق خواب و سایر وسایل بفروش میرسد تلفن ۹۳۱۸۷۳
آ ـ ۱۲۷۸۸

یکدست مبل مخمل کاشان بفروش میرسد تلفن ۸۲۶۷۳۰
آ ـ ۱۲۸۳۲

مقداری لباس زنانه خارجی نو و دست دوم بفروش میرسد ـ ۷۷۶۷۸۱
۱ـ۲ آ ـ ۱۲۸۴۳

### فروش دست اول

**فروش جدیدترین طرح های لباسهای خارجی نو**
میدان ۲۵ شهریور خیابان سینا روبروی منبع آب پلاک ۲۱ تلفن ۸۲۴۷۲۲
۱ـ۵ آ ـ ۱۲۳۸۴

### خرید

**بازرگانی فرش کیهان**
۸۳۰۹۰۴ و ۸۲۳۷۷۶
خریدار نقدی همه رقم فرش کهنه و نو جهت صادرات روزولت میدان ۲۵ شهریور .

**فروشگاه آریا ۹۲۹۳۹۳**
خریدار یخچال نفتی و کلیه لوازم
۱ـ۲۰ آ ـ ۱۱۲۱۹

## شستشوی مبل و فرش

**دوراکلین سرویس امریکا خشکشوئی مبلمان موکت فرش تشک اتومبیل در محل مطابق با آخرین تکنیک متداول آمریکا گرانتر مطمئن‌تر ۸۴۵۶۸۳ و ۸۴۸۳۹۶ و ۸۴۸۳۹۵**
آ ـ ۱۱۳۹۲

**آمریکن سرتیفاید**
هوم سرویس خشکوئی مبلمان فرش موکت پرده با آخرین تکنیک امریکائی در محل ۷۵۴۸۱۲ و ۷۵۸۴۹۶

**کلین سرویس**
خشکشوئی مبل فرش موکت با دستگاه و پرده بانصب مجانی ۹۵۲۵۴۶

**آناهیتا سرویس بزرگترین**
خشکشوئی مبلمان فرش موکت پرده در محل ۷۹۵۳۰۷

**شرکت ایران پالاگر**
شستشوی فرش، موکت، مبلمان پرده و تشک اتومبیل با مواد منحصر بفرد در محل .
۷۵۵۷۷۹ و ۷۵۷۳۶۹

**خشکشوئی ناتاشا**
مبلمان ، موکت ، فرش، تشک اتومبیل درمحل وتزئینات در خدمت خانواده‌ها تلفن تهران ۹۷۵۸۸۴ کرج خیابان پهلوی پاساژ زنوزی .
۱ـ۶ ؟ آ ـ ۱۱۹۲۷

**کارخانه قالیشوئی بیوک**
تلفن ۵۲۹۹۱۵ و ۹۷۷۱۱۸

**کارخانه قالیشوئی اطلس**
تلفن ۹۵۲۵۴۶ و ۹۷۵۴۳۰

**قالیشوئی رضوان**
۳۵۲۶۸۷

شستشو ورفوگرقالی تلفن ـ ۷۶۸۶۶۳

آریو انگلیش سرویس
**خشکشوئی**
مبلمان موکت فرش پرده و تشک اتومبیل درمحل
تلفن ۸۴۳۸۴۵

## تعمیرات

**تلویزیون**
تعمیرگاه مجاز شماره ۱۱
شاوب لورنس
سرویس سیار فوری برای کلیه نقاط تهران و شمیرانات
تلفنهای ۶۶۷۱۷۱ ۶۶۹۵۱۴ ۴۲۷۳۳
SCHAUB-LORENZ

SCHAUB-LORENZ
شاوب لورنس
سرویس فوری ۸۸۳۲۶۲

**سرویس تلویزیون نعمان**
سرویس وتعمیر همه نوع تلویزیون در منزل فوری ۸۷۱۰۷۹
۱ـ۳ آ ـ ۱۰۸۲۴

### کولر

**نصب و سرویس کولر کانال کشی فوری**
تلفن ۷۹۳۸۹۷

**سرویس کولر ویخچال فوری ۳۴۴۱۷۳**

**سرویس کولر فوری ۴۷۷۹۹**

**سرویس آریان ۹۲۰۱۷۵**
تعمیرکولر ولوله بازکنی

**نصب و سرویس کولر وکار های برقی ساختمان تلفن**
۹۲۴۳۸۰

### یخچال

**تعمیرگاه سید حسین**
تعمیر همه نوع لباسشوئی یخچال آبگرمکن ۸۸۲۴۳۸

**تعمیرگاه یخچال فریجیدر**
اثاث یدکی موجود ۸۴۸۷۵۶

## فروشگاههای اتومبیل

نمایشگاه و فروشگاه اتومبیل گرامی هیلمن تلفن: ۷۹۱۵۱۹

**فقط انواع پیکان ۵۴**
۷۵۹۴۱۹

**فقط هیلمن ۷۵ موجود**
۷۵۹۴۱۹
۱ـ۴۲ آ ـ ۸۵۱۶

**هیلمن نقد و اقساط**
۶۶۶۶۷۴

## فروش اتومبیل

**ب. ام. و**
**بی.ام.و ۲۰۰۲ مدل ۷۵**
باشرایط مناسب بفروش میرسد
تلفن ۸۴۴۹۷۲

بی‌ام و ۲۰۰۲ مدل ۷۲ ترانزیتی بفروش میرسد تلفن ۹۴۳۹۱۴
۱ـ۲ آ ـ ۱۲۷۲۶

**مدل ۶۴**
ب.ام.و ۱۸۰۰ تی‌آی مدل ۶۴ نقره‌ای تمیز بفروش میرسد تلفن ۸۳۴۱۰۱ از ساعت ۹ تا ۱۲ و ۴ تا ۸ بعدازظهر
۱ـ۳ آ ـ ۱۲۷۳۸

### بنز

**مدل ۷۳**
بنز ۷۳ رنگ سفید رادیو پلاپونکت تمام اتوماتیک گمرک شده و نمره نشده خیلی تمیز بدون واسطه بفروش میرسد تلفن ۷۷۸۷۳۷
آ ـ ۱۲۷۸۶

بنز ۷۲ مدل ۲۲۰ بدون واسطه بفروش میرسد تلفن ۸۲۲۱۰۲
۱ـ۳ آ ـ ۱۲۴۸۷

پونتیاک اسپورت بایرور ۶۸ خیلی تمیز دنده گیربکس فرمان هیدرولیک به علت مسافرت فوری به فروش میرسد تلفن ـ ۹۲۴۷۹۰
آ ـ ۱۲۸۳۸

### شورولت

شورلت ۷۵ دودرب ایمپالاکاستم نقدی عزیمت فوری بخارج خصوصی ۸۸۵۵۴۳
۱ـ۳ آ ـ ۱۲۴۸۶

شورولت وگااستیش بمبلغ ۸۹ هزار تومان بفروش میرسد تلفن ۸۹۱۱۸۹
۱ـ۲ آ ـ ۱۲۷۳۹

یکدستگاه شورولت ایمپالا مدل ۶۸ بسیار تمیز بارادیو وضبط فروشی تلفن ۳۱۰۷۷۷
۱ـ۲ آ ـ ۱۲۷۲۸

**شورلت رویال مدل ۵۴**
دنده اتوماتیک رنگ نقره‌ای ۶ هزار کیلومتر کارکرده با بیمه بدنه ۷۵ هزار تومان ۹ تا ۱۱ صبح تلفن ۸۱۴۴۲۰
۱ـ۳ آ ـ ۱۲۵۳۶

**شورولت ایمپالا مدل ۷۵ رنگ بژ اتوماتیک با تمام تجهیزات دو درب بدون واسطه آماده فروش تلفن ۶۲۵۲۶۳**

**مدل ۷۴**
**اکازیون**
شورولت کامارو بارینگ و لاستیک سفارشی ۷۴ هشت سیلندر اتوماتیک با کولر فرمان هیدرولیک رنگ زرشکی و شیشه رنگی بیمه بدنه سنددانشجوئی قیمت بدون واسطه ۱۱۵ هزار تومان ۹ـ۶۲۵۸۵۷ داخلی ۴۰ از ۸ تا ۱۲
آ ـ ۱۲۸۰۹

یکدستگاه شورلت ایران مدل ۲۵۰۰ سال ۵۴ ـ رنگ خردلی متالیک بارادیو و پخش صوت بدون واسطه صبحها ساعت ۹ الی ۱۲ تلفن ۳۱۸۷۷۴
آ ـ ۲۶۵۱۱

شورولت ایران ( رویال ) مدل ۵۴ بادنده معمولی سربی متالیک تودوزی مشکی که فقط ۴۰۰۰ کیلومتر کارکرده است بفروش میرسد تلفن ۴۱۶۱۷ و ۸۸۵۶۳۲
آ ـ ۱۲۸۳۰

اتومبیل هیلمن رنگ لیموئی صفرکیلومتر فوری ۳۲ هزار تومان تلفن ۳۱۳۳۰۰
۱ـ۲ آ ـ ۱۲۶۲۱

هیلمن نارنجی ۳۱۵۰۰ تومان مقطوع تلفن ۷۸۱۵۹۲
آ ـ ۱۲۷۲۶

اپل آدمیرال ۶۷ بسیار سالم فروشی تلفن ۷۹۵۴۰۷
آ ـ ۱۲۷۲۳

اتومبیل ولوو ۱۴۲ مدل ۱۹۷۴ بارادیو و کولر وبخاری گمرک پرداخت نشده بفروش میرسد تلفن ۴ـ۶۲۲۶۲۳ داخلی ۶۴ صبحها .
۱ـ۲ آ ـ ۸۷۲۷

### پیکان

**پیکان ۵۲ دولوکس**
باکولر ۲۴ هزار کیلومتر بسیار تمیز بدون واسطه تلفن ۸۹۲۶۴۲
۱ـ۳ آ ـ ۱۲۶۰۷

**پیکان ۵۳ رینگ پهن با رادیو و پخش صوت ۱۲ هزار تومان بدهی کار کرد ۱۰ هزار کیلومتر تلفن ۸۳۱۷۷۶**

پیکان کار ۵۱ آلبالوئی بسیار تمیز باوسایل اضافی فروشی تلفن ۸۵۲۸۸۸ ساعت ۲ الی ۵ بعدازظهر .
آ ـ ۸۷۶۳

**قابل توجه علاقمندان فرش تعویض فرش با اتومبیل تلفن ۸۳۸۴۷۵ و ۸۳۳۷۰۱**

**اتومبیل ام‌جی مدل ۶۱**
بااحتیاج به تعمیرات جزئی بمبلغ ۱۲ هزار تومان یابیشترین پیشنهاد بفروش میرسد تلفن ـ ۸۸۰۰۲۹
۱ـ۲ آ ـ ۱۲۸۴۵

وانت نیسان ۲۰۰۰ مونتاژ ژاپن گمرک شده و نمره نشده تلفن ۳۶۲۳۹۷

### پژو

**اکازیون**
پژو ۷۲ مدل ۵۰۴ سقف کشوئی دنده گیربکس هیتردار رنگ سفید گمرک شده فروشی تلفن ۷۵۵۳۸۲
۱ـ۲ آ ـ ۱۲۶۷۲

پژو ۵۰۴ مدل ۷۱ رنگ یشمی بارادیو پخش تمیز بدون واسطه قیمت ۴۶ هزار و پانصد تومان تلفن ۹۳۳۲۶۳
آ ـ ۱۲۶۷۷

**مدل ۷۰**
پژو ۵۰۴ مدل ۷۰ بدون واسطه بفروش میرسد از ساعت ۳ تا ۵ تلفن ۸ـ۶۲۵۶۷۶
۱ـ۲ آ ـ ۱۲۷۴۳

**پژو ۴۰۴ مدل ۶۶ رنگ متالیک با دو عدد یخشکن تلفن ۸۴۸۳۷۱**

پژو ۵۰۴ مدل ۷۱ بارادیو و کولر بفرش میرسد برای بازدید ماشین صبحها به خیابان ویلا خیابان سپند گاشی ۸۶ شرکت تولی پودر مراجعه شود .
آ ـ ۱۲۷۹۲

پژو ۵۰۴ مدل ۷۴ جی‌ال دنده گیربکس رنگ سفید تحویلی از کمپانی گمرک شده بدون نمره قیمت ۷۵۰۰۰ هزار تومان ۳ الی ۶٫۵ باتلفن ۶۸۲۸۷۱ تماس بگیرید .
آ ـ ۱۲۸۱۱

**پژو مدل ۷۵ سفارش امریکا رنگ نقره‌ای متالیک بدون واسطه به فروش می رسد تلفن ۷۷۱۲۷۴**

پژو ۴۰۴ مدل ۶۵ سفید خیلی تمیز فروشی تلفن ۹۳۱۹۷۴
۱ـ۲ آ ـ ۱۲۸۲۹

فورد موستانگ مدل ۷۳ فول اتوماتیک شیشه رنگی سقف کروکی رنگ شیری تلفن ۳۳۴۱۷۸
۱ـ۳ آ ـ ۱۲۸۲۸

**ژیان مدل ۵۳ سفید رنگ بسیار تمیز بدون واسطه قیمت ۱۸ هزار تومان تلفن ۶۵۰۵۶۹**

بیوک اسکای‌حاک مدل ۷۵ صفر کیلومتر مجهز بتمام وسائل و کولر دنده اتوماتیک رنگ قرمز، نمره نشده بدون واسطه بفروش میرسد . تلفن : ۸۲۷۷۴۱ از ساعت ۷ الی ۱۵
آ ـ ۱۲۶۳۳

**فایبرد مدل ۷۴ نمره ترانزیت رنگ قرمز تو سفید و طاق سفید با کولر و رادیو و اتوماتیک بدون واسطه بفروش می رسد قیمت ۵۲ هزار تومان تلفن ۸۶۶۹۷۴**

**فولکس واگن**
فولکس مدل ۶۰ تمیز بدون واسطه بفروش میرسد تلفن ـ ۴۹۱۹۶
۱ـ۳ آ ـ ۱۲۵۸۹

فولکس وانت مدل ۶۸ بفروش میرسد تلفن ۴۷۷۹۹
۱ـ۲ آ ـ ۱۲۶۶۷

اتومبیل فولکس پاسات ال ۷۴ مجهز بدون واسطه تلفن ۹۳۹۲۳۷
آ ـ ۱۲۷۳۴

فولکس ۱۵۰۰ مدل ۶۶ به فروش میرسد تلفن ۹۲۱۶۴۲
۱ـ۳ آ ـ ۱۲۷۳۷

**فولکس واگن**
**K70L**
نمره ترانزیت مدل ۷۲ رادیات دار رنگ آبی متالیک ۴ درب بیواسطه ۲۵۰ هزار ریال تلفن ۶۸۰۶۰۰
آ ـ ۱۲۶۸۸

### فیات

**فیات ۸۵۰ مدل ۷۰ آبی خوشرنگ خیلی تمیز ۲۳ هزار تومان ۹۶۰۶۹۱**

**فیات ۱۲۸ رالی مدل ۷۴ صبحها ۷ـ۸۲۷۱۴۳ عصرها ۸۳۰۹۴۰**

لادافیات روسیه مدل ۷۵ بفروش میرسد صبحها باتلفن ۸۸۰۸۴۸ تماس بگیرید .
۱ـ۳ آ ـ ۱۲۶۸۷

**مدل ۷۵**
یکدستگاه فیات ۱۲۸ رنگ شیری متالیک ۷۵ گمرک نشده کاملا نو بفروش میرسد تلفن ۷۷۸۹۹۶ از ساعت ۱٫۳۰ الی ۵ بعدازظهر
آ ـ ۱۲۶۶۹

**تویوتا**
تویوتا سیلکا ۷۴ سفید رنگ با وسائل اضافی تلفن ۸۸۲۷۸۷
۱ـ۲ آ ـ ۴۰۵۵

**اتومبیل اشکودا**
مدل ۷۲ بسیار تمیز تهران ـ ع باردایو پخش بعلت مسافرت مقطوع ۲۵ هزار تومان ۹۷۲۷۰۷
آ ـ ۴۰۸۳

### فروش

**چندین دستگاه (اتوبوس ومینی بوس) آماده فروش است داوطلبان میتوانند همه روزه از ساعت ۸ صبح تا ساعت ۶ بعدازظهر به نشانی خیابان شاهرضا خیابان صبای شمالی جنب ایستگاه اتوبوسهای شمیران پلاک ( ۴۵ ) مراجعه فرمایند .**

کامیون بنز ۷۱۰ و ۶۰۸ مدل ۷۰ قیمت مناسب فروشی ۳۴۱۱۸۴
۱ـ۲ آ ـ ۱۲۷۷۲

**یکدستگاه کامیون مرسدس بنز ۸۰۸ مدل ۶۹ فروشی تلفن ۳۱۷۱۱۰**

**بنز کمپرسی ۷۱۰ بااطاق آهنی بسیار تمیز بعداز ظهرها تلفن ۸۸۴۶۱۳**

### تریلی کش

**دو دستگاه تریلی کش بنز ۱۶۲۴ بی ـ ماغ ۱۰ چرخی مدل ۷۳ لاستیک نو بدون گمرک و نمره بفروش میرسد تلفن ۵۴۵۶۷۹**

کامارو ال تی ۷۵ فول صفر کیلومتر وپونتیاک ل ، مانس ۷۳ ترانزیت بی‌واسطه از ۲ تا ۴½ تلفن ـ ۸۷۸۷۶۰
آ ـ ۴۸۵۷

## کرایه

**اتولوکس**
اتومبیلهای تشریفاتی باراننده برای داخل و خارج از تهران میدان فردوسی تلفن ۸۲۱۲۷۰ ۸۲۶۶۰۵

**اتوآسیا**
اتومبیل کرایه باراننده وبدون راننده در ۲۴ ساعت درخدمت شماست تلفن ۷۵۴۹۸۰ و ۷۵۱۶۲۰

**اتومبیلهای لوکس کرایه باراننده و بدون راننده برای داخل و خارج تهران**
۷۵۷۵۳۵ ـ ۷۵۷۲۹۴
۷۶۷۷۵۵ ـ ۷۵۷۶۰۲

**کاسپین تاکسی سرویس**
کرایه اتومبیلهای تشریفاتی با راننده فرح شمالی پالیزی ۱۴۵ تلفن ۷۷۷۱۱۰ و ۷۷۸۰۹۰

**آژانس کالسکه**
**با ماشین های آخرین سیستم با راننده شبانه روز در خدمت شماست، خیابان پهلوی بالاتر از سینما امپایر پلاک ۱۳۹ طبقه چهارم**
**تلفن ۶۶۸۰۶۵**

**اتومبیل های لوکس تشریفاتی با راننده برای داخل و خارج تهران تلفن های ۶۵۱۷۱۵ و ۶۵۱۸۲۱ و ۶۵۱۶۲۹**

مورد نیاز
**مینی بوس واتوبوس**
برای داخل شهر اجاره میشود ۶۵۲۰۵۳ تا ۶

## ماشین آلات

چند دستگاه موتور مولد برق بفروش میرسد سلیمانی ۷۷۲۳۸۱
۱ـ۸ آ ـ ۱۱۴۸۱

## تدریس خصوصی

**فرانسه ـ آلمانی**
**۸۴۳۵۴۸**

مکالمه روزمره انگلیسی تضمینی در ۳۰ ساعت
**۹۳۶۱۸۱**

تدریس دروس دبستان و راهنمائی ودبیرستان باتضمین ۸۳۷۶۸۲

**کلیه دروس**
**تلفن ۹۳۲۶۱۹**

MR. CROOK
**تلفن ۹۳۶۱۸۱**

**انگلیسی کنتراتی**
MISS FOX
تلفن ۹۳۶۱۶۵

**انگلیسی توسط**
Miss Belinda
**تلفن ۹۳۶۱۸۱**

**تضمین قبولی**
**ریاضیات**
**فیزیک شیمی**
**۸۳۳۳۱۹**

**انگلیسی فرانسه**
کنتراتی ۸۳۳۳۱۹

راهنمائی نظری دبیرستان با تضمین قبولی ۸۳۳۳۱۹

**مکالمه انگلیسی**
MISS BROWN
تلفن ۹۳۶۱۶۴

**انگلیسی کنتراتی**
**۸۵۰۷۳۶**

## پانسیون

**پانسیون مدرن مینا**
ویژه بانوان و دوشیزگان ـ ۸۴۷۹۸۱

## استخدام

دونفرمنشی برای مطب استخدام میشود تلفن ۶۶۲۲۹۰ و ۶۶۳۴۸۰
۱ـ۳ آ ـ ۱۲۷۷۴

بیکنفر مستخدمه زن نیازمندیم باتلفن ۶۳۸۲۴۸ بعداز ساعت ۳ تماس حاصل نمائید .
آ ـ ۱۲۷۹۲

### توجه

تعداد ۵ نفر کارگر ساده بانو یادوشیزه جهت کار درکارخانه پلاستیکسازی ( نازی‌آباد ) نیازمندیم تلفن ۶۶۵۹۱۲
۱ـ۳ آ ـ ۱۲۷۹۵

**تعدادی کارگر آلومینیم کار و کارگر ساده جهت کار در حوالی سه راه آذری مورد نیاز است تلفن ۸۲۸۴۵۸**

### استخدام

**۱ـ سکرتر با آشنائی به تایپ فارسی و لاتین**
**۲ـ تلفنچی دوشیزه یا بانو تلفن ۷۵۹۶۰۰ و ۷۵۹۶۷۷**

**کارگر ساده و جوشکار نیازمندیم تلفن ۳۹۳۸۴۲**

**تعدادی کارگر کانال‌ساز کولرو وردست نیازمندیم تلفن ۷۵۸۰۴۲**

**کارگر موتورسوار مورد نیاز است ۸۳۳۸۶۷**

**استخدام متخصص کشاورزی و دامپروری**
برای اداره یک واحدکشاورزی ودامپروری واقع در اطراف شهرستان خمین بیکنفر متخصص کشاورزی و دامپروری نیازمندیم داوطلبین از ساعت ۸ تا ۱۲ ظهر باتلفن شماره ۸۹۰۲۹۱ تماس ومذاکره نمایند .
آ ـ ۸۷۵۳

### کارمند

شرکت سهامی خاص ریسندگی و بافندگی فخرایران بدونفر دوشیزه باتحصیلات در حدود دیپلم متوسطه که آشنائی کامل به ماشین‌نویسی فارسی ولاتین داشته باشند برای تمام روز نیازمندیم داوطلبانیکه دارای برگ انجام خدمات اجتماعی زنان و یا معافیت ازقانون مذکور هستند میتوانند به اداره کارگزینی شرکت واقع درخیابان حافظ ساختمان بانککار طبقه ۱۹ مراجعه نمایند .
۱ـ۲ آ ـ ۱۲۶۱۵

### تراشکار

استخدام میشود کارخانه وزنه آیزنهاور جنب جاده نظامی تلفن ۹۵۰۰۸۱ـ۴
۱ـ۳ آ ـ ۱۲۴۴۷

**شرکت تیتان استخدام میکند**
**۱ـ کارگر جوشکار درجه دو ۱۰ نفر**
**۲ـ کارگر ساده ۱۰ نفر**
**۳ـ انباردار ۱ نفر**
**نشانی ـ جاده مخصوص کرج بعد از پل سه راه مهرآباد خیابان سوم بیمه جنب کارخانه آما و شوکومارس پلاک ۱۰ تلفن های ۹۵۳۰۷۲ ـ ۹۵۱۹۴۶**

کارگر ساده و پلاستیککار استخدام میشود تلفن ۷۹۱۶۸۴
آ ـ ۱۲۶۴۰ ۱ـ۲

چندنفر کارگر دوزنده زن نیازمندیم تلفن ۷۷۹۸۷۲
۱ـ۳ آ ـ ۱۲۶۳۸

### استخدام

**بیک نفر دوشیزه ـ تحصیلات حدود دیپلم ـ آشنا به ماشین نویسی فارسی و پاسخ‌گوئی به تلفنهای شرکت نیازمندیم داوطلبان وسیله تلفن ۸۲۸۲۵۲ تماس حاصل فرمایند**

**B.K.D بکد**
در بازکن برقی
۲۲۵ تومان
بوسیله تلفن سفارش دهید . شرکت بکد الکتریک تلفن ۱۵۰ تا ۶۸۱۰۱۱
فروش در کلیه الکتریکی ها در تهران و شهرستانها

### آگهی پذیرش رزیدنت برای تخصص قلب داخلی

مرکز تحقیقاتی ودرمانی قلب وعروق بنیادملکه پهلوی برای تکمیل کادر رزیدنسی و تربیت متخصص قلب بزرگسالان تعدادی پزشک باشرایط زیر از مهرماه ازطریق امتحان کتبی و مصاحبه میپذیرد .
۱ـ دارا بودن درجه دکترای پزشکی
۲ـ دارا بودن برگ خاتمه خدمت از نظام یا دارا بودن معافیت .
۳ـ تعهد خدمت تمام‌وقت در دوران رزیدنسی
داوطلبان میتوانند بادر دست داشتن مدارک خود همه‌روزه باستثنای روزهای تعطیل ازساعت ۸ صبح تا ۴ بعدازظهر حداکثر تا دهم شهریورماه سال جاری به بخش داخلی قلب بیمارستان قلب واقع در جاده پهلوی ـ جنب پارک شاهنشاهی مراجعه و برای شرکت در امتحان ثبت‌نام نمایند.
کسانی که قسمتی یاتمام دوره رزیدنسی داخلی را گذرانیده باشند ارجحیت دارند .
بنیاد ملکه پهلوی

### آگهی استخدام

وزارت جنگ ( اداره لجستگی هلیکوپترهای نیروهای مسلح شاهنشاهی) بمنظور تامین نیروی انسانی مورد نیاز خود تعدادی کارمند غیر نظامی که واجد شرایط زیر باشند جهت خدمت در اصفهان از طریق انجام آزمایش ومصاحبه انتخاب واستخدام مینماید .

| ردیف | تحصیلات موردنیاز | تجربه موردنیاز |
|---|---|---|
| ۱ـ | لیسانس مهندسی هواپیما | تجربه در تعمیر ونگهداری هواپیما . |
| ۲ـ | لیسانس مدیریت بازرگانی یامهندسی | تجربه در تعمیر ونگهداری هواپیما . |
| ۳ـ | لیسانس زبان انگلیسی | تجربه در مترجمی . |
| ۴ـ | لیسانس امور اداری | تجربه در امور اداری . |
| ۵ـ | لیسانس علوم کتابداری | تجربه در کتابداری . |
| ۶ـ | دیپلم کامل متوسطه | تجربه درکنترل موجودی از طریق کامپیوتر، تدارکات، تجربه در امور حمل‌ونقل . |
| ۷ـ | دیپلم کامل فنی رشته های (رنگکاری ـ هیدرولیک ـ ارتباطات ـ تعمیر رادار ـ مکانیکی ـ الکترونیکی ـ والکتریکی ) . | |
| ۸ـ | راننده پایه یکم . | |
| ۹ـ | نگهبان ششم ابتدائی | انجام خدمت سربازی در ارتش شاهنشاهی . |

داوطلبان بمنظور ثبت‌نام و کسب اطلاعات بیشتر میتوانند همه روزه از ساعت ۷٫۳۰ الی ۱۴ باداشتن آخرین مدرک تحصیلی و تخصصی به پادگان هوانیروز اصفهان مراجعه نمایند .
شرایط استخدام :
۱ـ تابعیت دولت شاهنشاهی .
۲ـ متدین بیکی از ادیان ( اسلام ـ مسیحی ـ کلیمی ـ زرتشتی ) .
۳ـ داشتن برگ خاتمه خدمت سربازی یامعافیت دائم ( سپردن تعهد خدمتی برای متخصصین ) .
توضیح : کسانیکه بزبان انگلیسی آشنائی کامل داشته باشند درشرایط مساوی ازجحیت دارند .
م‌الف ـ ۸۹۲۷ ۱ـ۱۵ آ ـ ۲۳۹۶۳

**تاندرجت**
the Best Auto Mechanics
موتور اتومبیل ، چه نو باشد چه کهنه:
تا ۲۰٪ درسوخت صرفه‌جو تر می‌شود ★
تا ۴۷٪ آلودگی هوا را کمتر می کند ★
در هر هوائی آسانتر روشن میشود ★
یکنواخت‌تر و تا ۳۰٪ نیرومندتر ★
کار می‌کند
چطور؟
با تنظیم و تقویت بی‌سابقه جرقه شمعها و ممکن ساختن احتراق کامل سوخت .
★ به‌گواهی دانشگاه کیوتو ، ژاپن که نتایج تمامی آزمایش ها را به کنفرانس بین‌المللی کانادا در مورد آلودگی محیط در اثر اتومبیلها تقدیم کرد .
نماینده انحصاری در ایران شرکت تجارتی شهیاران با مسئولیت محدود
روزولت شماره ۲۶۸ تلفن ۸۳۸۱۷۲
مرکز فروش خیابان منوچهری شماره ۴۲
درتهران و شهرستانها نماینده فعال میپذیریم

**شرکت ماتانا استخدام میکند**
یکنفر خانم وارد بمکاتبات انگلیسی و تایپ لاتین و فارسی .
یکنفر خانم ماشین‌نویس فارسی و آشنا به‌امور بایگانی .
واجدین شرایط با تلفن ۶۵۴۹۳۲ تماس حاصل نمایند .

کامیون
کامیون
**کامیون**
**کامیون**
کامیون با کمپرسی ـ کامیون با بتون مخلوط کن کامیون با تریلی (۶ چرخ و ۱۰ چرخ) تحویل تهران با آلمان فوری موجود است تلفن ۶۶۳۶۶۲

**برادران گلپایگانی**
نمایندگی مجاز فروش محصولات بنز ایران ناسیونال
وانت ۵۰۸ ـ انواع مینی بوس بنز ۳۰۹
آمبولانس ۳۰۹ ـ انواع اتوبوس بنز ۳۰۲
تلفن های نمایشگاه ۵۳۶۳۰۱ ـ ۵۲۷۹۰۰

### ستیران استخدام میکند

مهندسان مشاور ستیران افراد زیر را باحقوق مکفی و مناسب استخدام می‌کند :
۱ـ رئیس دارالترجمه که بتواند برکار لااقل سه مترجم (فرانسه ـ فارسی) نظارت نماید .
۲ـ یک مترجم فرانسه ـ انگلیسی : ملیت آمریکائی ، انگلیسی یا ایرانی . بهر حال بایستی دو زبان انگلیسی و فرانسه را بخوبی بنویسد و تکلم نماید .
۳ـ منشی مسلط بزبان فرانسه و ماشین کردن نامه های فرانسه : یکنفر .
۴ـ منشی مسلط بزبان انگلیسی و ماشین کردن نامه های انگلیسی : یکنفر .
۵ـ نقشه کش باسابقه کار سه ساله : دونفر
متقاضیان میتوانند تقاضای خود را بنشانی مهندسان مشاور ستیران ـ خیابان نادرشاه کوچه هفتم شماره ۱۵ ارسال دارند و یابا تلفن های ۸۲۱۴۶۸ و ۸۲۵۸۴۸ مذاکره نمائید .

**واکس مکالئوم**
بهترین واکس مکالئوم با ارزانترین قیمت در محل تحویل داده میشود تلفن های
**۳۴۱۴۹۴-۳۴۷۸۴۳**

**در اجرای برنامه های دولت**
درباره مبارزه با گرانی از این تاریخ
**یخچالهای ۲۴ فوتی**
**جنرال الکتریک مونتاژ آمریکا رابا**
**۱۰۰۰۰ ریال تخفیف**
**۱۴۵۰۰۰ ریال**
بدون واسطه بفروش میرساند .
ناصرخسرو سرای اخوت شماره ۷ و ۸ صبحها از ۸ تا ۱۲ بعدازظهرها ۵ تا ۷ تلفن ۳۱۸۲۰۹
**ملکم نوع پرست**

### گروه صنعتی بهشهر

**تعدادی نگهبان باشرایط ذیل استخدام مینماید**
۱ـ حداقل تحصیلات ششم ابتدائی
۲ـ داشتن برگ خاتمه خدمت (افرادی که درگارد شاهنشاهی خدمت کرده باشند برتری دارند)
۳ـ حداکثر سن ۳۵ سال
واجدین شرایط می توانند تاتاریخ ۸ر۶ر۵۴ بنشانی خیابان سپهبد زاهدی شماره ۷۰ امور کارمندان مراجعه نمایند .

### شرکت صنایع هواپیمائی ایران

برای تکمیل کادر پرسنلی شرکت بافرادزیر نیازمند است :
۱ـ اپراتور دیک بخار حداقل دوسال سابقه کاردر تعمیر دستگاههای حرارتی .
۲ـ متصدی دستگاه تهویه حداقل ۵ سال سابقه کار درتعمیر دستگاه تهویه .
۳ـ مکانیک درجه ۱ حداقل ۵ سال سابقه کار درتعمیر و نگهداری ماشین آلات صنعتی .
۴ـ نجار درجه ۱ با ۸ سال سابقه کار
فارغ‌التحصیلان مدارس حرفه‌ای باآشنائی بزبان انگلیسی حق تقدم دارند .
داوطلبان مشاغل فوق میتوانند همه‌روزه باستثناء پنجشنبه وجمعه بین ساعات ۸ تا ۱۱ صبح به‌کارگزینی شرکت واقع در خیابان پهلوی نرسیده به پارک ساعی شماره ۷۵۳ مراجعه یا باتلفن ۷ـ۶۲۱۱۰۱ داخلی ۲۶ تماس حاصل نمایند .

### آگهی استخدام

سازمان آب منطقه‌ای تهران به چند نفر مهندس ساختمان برای خدمت در طرح های خود احتیاج دارد وبراساس مقررات آیین‌نامه استخدام پیمانی استخدام می نماید داوطلبان واجد شرایط استخدام می توانند حداکثر تا تاریخ اول شهریور ماه ۵۴ باهمراه داشتن برگ انجام خدمت وظیفه یا معافی و آخرین مدرک تحصیلی خود در ساعات اداری بقسمت کارگزینی سازمان واقع در بلوار الیزابت انتهای خیابان میکده مراجعه نمایند .
**سازمان آب منطقه‌ای تهران**
«شرکت سهامی»

# نیازمندیهای اطلاعات تلفنی آگهی می‌پذیرد
## ۳۱۱۲۲۴-۳۱۱۲۲۵-۳۱۱۲۲۷-۳۱۱۲۱۹
## ۳۱۱۲۲۹-۳۱۱۲۳۰-۳۱۲۴۱۳-۳۱۱۲۳۵

**آگهی استخدام**
به تعدادی جوشکار تانکساز نقاش و انباردار نیازمندیم
کارخانه حقیقی ۵۹۴۶۸
۱ـ۳ آ ـ ۱۲۶۴۵

**کارخانه صنعتی اخباری کارگر جوشکار و درب‌و پنجره‌ساز آهنی باحقوق مکفی استخدام می‌کند**
تلفن ۹۶۱۳۲۶

**پزشک نیازمندیم تلفن ۳۵۰۵۰۰**

**بانوئی جهت مصاحبت و نگهداری از خانم مسنی که تنها زندگی مینماید شبانه‌روزی مورداحتیاج است تلفن ۸۲۴۴۰۴**

**بافراد ذیل با سابقه و ضامن معتبر نیازمندیم**
۱ـ حسابدار و کمک حسابدار مرد یا زن
۲ـ صندوقدار زن یا مرد
تلفن ۸۳۹۷۹۳
آ ـ ۱۲۵۷۷

**بچند نفرکارگر بسته‌بند دوشیزه یا بانونیازمندیم ۷۶۳۱۰۲**

**بیکنفر کارگر گلگیرساز ویک‌نفر نقاش که‌حداقل ۸ سال سابقه کارداشته باشند و یک‌نفرکاراژدار ۲۴ ساعته با ضامن معتبر نیازمندیم تلفن ۷۷۳۹۸۹**

**یکنفر پرستار بچه مورداحتیاج است تلفن ۸۸۱۷۷۱**
آ ـ ۱۲۸۲۶

**به مترورساختمان تمام وقت یا نیمه‌وقت برای کار درتهران نیازمندیم علاقه‌مندان به شرکت تونل ساختمان خیابان خارک شماره ۴۸ تلفن ۴۴۰۴۰ و ۴۳۶۴۶ مراجعه فرمایند .**
۱ـ۳ آ ـ ۱۲۸۲۱

## آهنکار
استخدام میشود کارخانه وزنه خیابان آیزنهاور جنب جاده نظامی شماره ۶۴۶ تلفن ـ ۹۵۰۰۸۱ الی ۸۴

**به‌چند نفرکارگر باسواد مورد نیاز است تلفن ۹۳۵۰۳۶**

**بیک نفر کارگر فنی‌برای امور ماشین‌آلات قرص‌سازی‌نیازمندیم‌فردوسی شمالی شماره ۱۳۶**

## شرکت‌ساختمانی هریس
**برای کارگاه‌بندرپهلوی افراد زیر رااستخدام‌می‌کند .**
۱ـ مهندس‌راه‌وساختمان با حداقل سه‌سال‌تجربه
۲ـ صندوقدار با ضامن معتبر
۳ـ انباردار با ضامن معتبر
۴ـ ماشین نویس تلفنچی برای تهران
**متقاضیان به آدرس بولوار الیزابت نرسیده به بیمارستان پارس کوچه سعید پلاک ۱۹ طبقه چهارم از ساعت۵ تا ۷و۵ بعدازظهر مراجعه نمایند .**

## شرکت هادکو
استخدام میکند
۱ـ چندنفر حسابدار زن و یا مرد وارد به امور کارتکس
۲ـ چند نفرکارگر ساده
**جهت پیشخدمتی**
داوطلبین به اداره پرسنل این شرکت واقع در خیابان‌تهران‌نو ایستگاه دفتر مراجعه نمایند .
۱ـ۳ آ ـ ۲۶۵۷۰

**درمانگاه مرکزی تهران‌پارس**
به پزشک بایروانه دائم جهت صبح و پزشکیار یابهیار و صندوقدار جهت شب و یکنفر ماما احتیاج داردتلفن۷۹۲۷۹۱
۱ـ۲ آ ـ ۱۲۶۷۱

**یك نفر مهندس راه وساختمان با سابقه حداقل پنج سال باحقوق‌مکفی جهت دو کارگاه بزرك در همدان‌و کرمانشاه استخدام میشود متقاضیان با راهنمای ۲۳۰ روزنامه اطلاعات مکاتبه نمایند .**

## کارخانجات اتومبیل سازی مزدا استخدام مینماید تعدادی
کارگر صافکار، پرسکار، جوشکار کاربیت ، مونتاژکار ، جوشکار برق، برقکار تاسیسات‌صنعتی، نگهبان و کارگر ساده باسواد ۲ پیکار و برگ پایان خدمت نظام‌وظیفه مورد احتیاج است. واجدین شرایط به کارگزینی کارخانجات اتومبیل‌سازی مزدا واقع در۲۱ کیلومتری جاده قدیم کرج مراجعه نمایند.
۱ـ۲ آ ـ ۱۲۷۵۵

## سلف‌سرویس گل
**بچندنفر صندوقدار و منصدی اطلاعات انبارداروکمک‌کارسرون وکمک اشپز ـ ظرفشوی نظافتچی باتجربه برای کاردائم استخدام مینماید خیابان شاه ساختمان آلمینیوم .**
۱ـ۲ آ ـ ۱۲۸۲۲

**شرکت تاسیساتی یکنفر دوشیزه‌یابانو که‌آشنائی با تایپ لاتین داشته باشد تمام‌وقت مورد احتیاج است تلفن ۷۵۰۹۳۳ و ۷۵۴۱۰۴**

**یکنفر دوشیزه و یك‌نفر مردجوان جهت کار در خشکشوئی نیازمندیم تلفن ۶۵۲۸۰۶**

**موسسه تی . تی .اس تعدادی راننده پایه یکم و دوم همگانی نیازمند است آدرس آیزنهاور بعد از دانشکده‌صنعتی آریامهر ۲۱ متری جی**

## شرکت فستو پنیوماتیك
**یك دوشیزه یا بانوی ماشین‌نویس فارسی و لاتین با آشنائی بزبان آلمانی یا انگلیسی استخدام مینماید تلفن ۸۲۹۲۲۵ و ۸۲۲۱۶۲**

**استخدام ماشین‌نویس فارسی و لاتین دوشیزه یا بانو آشنابه ماشین‌نویسی فارسی و لاتین و زبان انگلیسی با تجربه تمام‌وقت باحقوق مکفی نیازمندیم تلفن ۶۸۱۷۰۰ و ۶۸۱۳۵۴**

## استخدام مکانیك
**شرکت سهامی تولیما پنج نفر مکانیك باسابقه برای موتور های دیزل وانواع جرثقیل هیدرولیکی با حقوق مکفی استخدام می نماید . همه‌روزه از ساعت ۴ تا ۶بعداز ظهردر تهران. خیابان آیزنهاور مقابل وزارت کار مراجعه فرمایند .**

## ویزیتور
**برای فروش محصولات ساختمانی ویزیتور ـ ورزیده نیازمندیم . هزینه ایاب و ذهاب‌و پورسانت عالی پرداخت میشود صندوق پستی ۱۷۸۱**

**شانه‌کن ماهر دوشیزه یا بانو تمام وقت باحقوق مکفی نیازمندیم تلفن ۹۲۷۴۷۷**
آ ـ ۱۲۸۴۱

## آگهی استخدام
**یکنفر ماشین نویس ورزیده انگلیسی یا فرانسه برای کار تمام وقت یا نیمه وقت دریك دفتر حقوقی مورد نیاز است با تلفن های ۶۶۳۱۱۸و۴۸۶۱۱ تماس گرفته شود .**

**بیك نفر جوان که سن‌آن در حدود ۲۲ الی۲۶سال باشد و سواد خواندن و نوشتن‌رابداند وهمچنین گواهی نامه رانندگی موتورسیکلت‌رادارا باشد**
**جهت پیشخدمتی**
**برای تمام وقت مورد احتیاج است داوطلبان میتوانند از ساعت۹صبح الی ۱۲به خیابان فروغی روبروی‌اداره ثبت‌شماره ۲۱ با آقای جوادکیوانی تماس بگیرند تلفن ۳۱۰۹۱۳ و ۳۱۰۹۱۴**

**فروشگاههای موبی‌دیك**
دونفر صندوقدار باضامن‌معتبر نیازمند است .
لطفا به میدان ولیعهد خیابان شقاقی شماره ۵۵ دفترمرکزی موبی‌دیک مراجعه فرمائید .
۱ـ۷ آ ـ ۱۲۸۱۲

**آرته‌نوا مهندسین طراح**
به تعدادی نقشه‌کش با آشنائی به معماری داخلی نیازمندیم خیابان دیبا چهارراه امیرآتابک ساختمان محمدپور طبقه سوم شماره ۴ تلفن ۸۲۴۴۸۶
۱ـ۲ آ ـ ۱۲۰

**ماشین‌نویس فارسی و لاتین**
دوشیزه یا بانو وارد به امور ماشین‌نویسی فارسی و لاتین مورد نیاز است باتلفن۸۴۵۵۳۳ از ساعت ۱۰ الی ۱۲ تماس حاصل گردد .
**شرکت جاسك**
آ ـ ۱۲۷۹۳

**تریکوراد**
بیکنفر دوشیزه یا بانو جهت کارهای دفتری و چند نفر زیگزال‌دوز و دانه‌گیروبرشکار نیازمند است تلفن ۳۱۷۶۶۵
۱ـ ۱۲۸۵۰

**یکنفر تکنیسین با سوابق کار جهت اداره سردخانه‌ای واقع در حومه تهران با حقوق مکفی استخدام می شود داوطلبین باتلفن۴۳۷۰۴ و۶۶۰۹۱۴ تماس‌بگیرند**

**آموزشگاه رانندگی مولن روژ به تعدادی مربی رانندگی احتیاج دارد تلفن ۷۷۵۸۳۹**

**استخدام نامه‌رسان**
دونفر نامه‌رسان باحداقل‌مدرک تحصیلی سوم متوسطه که سن آنها بین ۳۰ الی ۴۰ سال باشد استخدام میگردند .دارندگان موتور حق تقدم خواهندداشت.
تلفن ۶۲۸۳۲۴
آ ـ ۱۲۷۹۱

**بافراد زیر نیازمندیم**
۱ـ کمك حسابدار حدود دیپلم
۲ـ سکرتر
۳ـ مستخدم
**متقاضیان از ساعت ۴ تا ۷ بعدازظهر با تلفن ۸۳۷۵۰۰ تماس بگیرند**

**یك نفر متصدی ترانسپورت‌جهت کار در نزدیکی همدان استخدام می شود . متقاضیان با راهنمای ۲۳۱ روزنامه اطلاعات مکاتبه نمایند .**

**دوشیزه یا بانو برای ماشین‌نویسی فارسی‌و پاسخگوئی به تلفن تمام وقت استخدام می‌شود تلفن ۶۸۵۱۰۲**

**بدو نفر دوشیزه یا بانو جهت کاردر سالن‌زیبائی نیازمندیم تلفن۸۹۳۴۵۱**

## دوشیزه یا بانوی
**دیپلمه برای کمك درسی ومواظبت کودکان‌خانواده بطورشبانه‌روزی‌باحقوق مکفی و پاداش استخدام میشود ۸۹۴۳۶۱**

## فروشنده زن
**بچندنفر دوشیزه یابانو جهت فروشندگی نیازمندیم .**
**داوطلبین به چهارراه شاه ساختمان کوه نور پلاك ۴۲ طبقه سوم مراجعه نمایند .**

یک واحد صنعتی در اصفهان به یک نفر حسابدار ارشد (لیسانسیه با حداقل دوسال سابقه کار حسابداری) ویکنفر تلفنچی آشنا به زبان‌انگلیسی احتیاج دارد از متقاضیان درخواست میشود باذکر کامل مشخصات‌وآدرس کامل‌وشماره تلفن‌باصندوق پستی ۱۹۴اصفهان مکاتبه نمایند . ضمنا کلیه پیشنهادات‌محرمانه‌خواهد بود.
۱ـ۳ آ ـ ۳۹۲۵

**مهندس راه و ساختمان با حداقل ۵ سال سابقه کار در ساختمان های بتون‌آرمه ۱۷ طبقه با استفاده از قطعات پیش ساخته در تهران‌باحقوق ومزایای قابل توجه نیازمندیم تلفن های ۸۳۱۳۱۶ ـ۸۲۳۵۶۵**

## سکرتر
مسلط بماشین نویسی فارسی‌و لاتین نیازمندیم ۶تا۶۵۲۰۵۳
۱ـ۲ آ ـ ۱۲۶۸۹

**استخدام سکرتر**
**بدوشیزه یا بانوئی که بتایپ فارسی و به زبان انگلیسی تسلط کامل داشته باشد برای یك کمپانی ایرانی‌وامریکائی نیازمندیم از ۹ صبح تا پنج بعداز ظهر تلفن ۶۸۴۴۷۹**

## دوشیزه یا بانو
**ماشین نویس آشنابکار بایگانی و تلفن مورد احتیاج است نشانی بهجت آباد شماره ۱۵۰ تلفن ۶۶۵۷۶۳**

**کارخانه‌ای نیازمند به‌دو نفر حسابدار مجرب و خوش خط ویك نفرخانم تلفنچی و بایگانی و یك نفر راننده با ضامن و تعهدکار با حقوق‌مکفی استخدام می‌نمایدساعت کار از ۸ صبح الی ۵ بعد از ظهر ـ شانی خیابان آیزنهاورنرسیده بمیدان شهباد جنب‌بانك صادرات کوی‌شه‌وار پلاك ۱۲۰**

**1. EXPERIENCED Architectural Draftsman,**
**2. Architect and/or Interior Designer needed.**
**Tel. 656569-655589.**

**به خانمی جهت‌تعلیم‌کار های خیاطی (با ماشین های خیاطی خانگی) نیازمندیم لطفا با تلفن های ۴۴۲۶۲ ـ۴۸۰۳۶ تماس بگیرید .**

**استخدام خدمتکار زن**
یکنفرخدمتکارزن بطور شبانه‌روزی استخدام میشود بەتلفن ۳۸۰۰۸طبقه سوم مراجعەشود
آ ـ ۶۵۰۴

**بچندنفر کارگرسیم‌کش ساختمان و سرویس کارتونه‌بازکنی و کارگرساده نیازمندیم تلفن ـ ۳۰۱۳۰۱**
آ ـ ۱۲۸۳۷

**برای مدیر عامل شرکت معروف انگلیسی**
بیک راننده که کمی انگلیسی بداند احتیاج‌آست‌برای‌مصاحبه لطفابا‌خانم طوسی‌شماره‌تلفنهای ۶۶۵۶۷۸ و ۴۴۴۸۵ تماس بگیرند .
۱ـ۲ آ ـ ۱۳۸۳۱

## نقاش اتومبیل ورشوبند اتوبوس آهنکوب اتوبوس
**مورد احتیاج است۶تا۶۵۲۰۵۳**
۱ـ۲ آ ـ ۱۲۸۴۲

**بیمارستان شهباد**
به متخصص داخلی احتیاج دارد ۹۵۱۴۴۹ـ ۹۵۲۴۶۶
۱ـ ۱۲۸۴۳

## شریك
**به مشارکت یك‌دندان پزشك و یك پزشك عمومی نیازمندیم تلفن ۹۵۴۸۳۸**

## شریك خیاط
**بیك نفر شریك واردبکار خیاطی زنانه نیازمندیم. تلفن ۳۵۳۶۵۶**

## جویای کار
**مدیر فنی با تحصیلات مهندسی برق ۳۹۲۸۴۲**

راننده پایه یکم برای تهران یا شهرستان به راهنمای شماره ۲۳۰ روزنامه اطلاعات مراجعه فرمائید تلفن ۳۱۱۰۸۰
۱ـ۳ آ ـ ۸۷۰۹

## املاك‌ومستغلات
## فروس
**خانه فروشی**
خانه‌ای شمالی واقع در بزرگراه‌آتاتورک کوی گلستان به مساحت ۴۰۸ متر وزیربنا۲۴۸ متر دارای ۳ اطاق خواب و هال بزرگ سالن ناهارخوری‌و پذیرائی و سرویس کامل با موکت و کاغذدیواری‌نوبانضمام انبار وزیرزمین و اب و برق وتلفن بدون واسطه بفروش میرسد قیمت ۹۰۰ هزار تومان تلفن ۹۴۰۷۳۷
آ ـ ۱۲۷۰۸

**بندر پهلوی غازیان چنددستگاه‌خانه‌مسکونی واقع در شهر غازیان زمین ۲۴۰ متر زیر بنا ۱۱۰ متر دارای ۳ اطاق هال‌ـسرویس‌آماده‌برای فروش تلفن ۸۳۶۸۷۸ ساعت ۵ تا ۹**

**خانه‌های ویلائی‌درتهران پارس ۷۸۱۳۷۳**

**خانه‌ای ۵ر۲ طبقه**
با ۶ اطاق اول قصردشت اول خیابان‌آشنا ـ زاویه‌سابق‌بفروش میرسد تلفن ۴۱۳۴۳
۱ـ۴ آ ـ ۱۲۵۲۵

خانه کلنگی باپروانه ۶ دستگاه آپارتمان نزدیک روزولت ۳۵۰ متر قیمت متری ۲۸۰۰ تومان تلفن ۷۶۳۶۵۵
۱ـ۳ آ ـ ۱۲۷۰۹

**بعلت مسافرت خارج**
یکباب خانه ویلائی شمالی۵ر۱ طبقه لوکس ۳۴۷ مترمربع‌زمین ۴۰۰ متر مربع زیربنا با۶اطاق خواب‌دونبش‌یک‌اطاق‌مستخدم سالن وتهارخوری‌ودوهال‌بزرگ وتلفن واقع در سید خندان خواجه‌عبدالله انصاری ۸متری مهر میله کامل یا بدون مبل بیواسطه بفروش میرسدصبحها ۹تا۱۲ عصرها ۱۶تا۱۹ تلفن ۷۷۴۲۷۳
۱ـ۳ آ ـ ۱۲۶۵۱

**خانه های نوسازتهران پارس با وام بانکی تلفن ۷۸۱۹۱۸ و۷۸۳۰۳۵**

یکباب منزل شخصی‌ساز قدیمی بدون اصلاحی با آب لوله‌کشی و برق و دو اطاق بمساحت ۱۶۴ متر واقع در بندر پهلوی خیابان سیمتری روبروی بیمارستان محمدرضاشاه‌پهلوی کوچه راهنما کوچه جمشید شماره ۸۶ ماشین‌روازقرارمتری کلا ۶۵۰۰ ریال بفروش میرسد طالبین درتهران باتلفن شماره ۴۵۶۴۵ باآقای سلیمی ازساعت ۵تا۸ بعدازظهر تماس بگیرند.
آ ـ ۱۲۸۵۶

**یکدستگاه ساختمان‌بتون آرمه چهار طبقه شامل هشت آپارتمان هرکدام بمساحت ۲۲۰ متر مربع با آب لوله‌کشی و برق‌و تجهیزات کامل واقع در سافی کلایه متل‌قو ۵۰۰ متر بعداز پمپ بنزین یکجا یا بطور آپارتمان به فروش میرسد. طالبین در محل ساختمان با آقای مهندس هاکوپیان و در تهران با تلفن ۵۲۲۷۴۲ در ساعات اداری مذاکره فرمایند .**

**یکدستگاه خانه‌ویلائی‌بمساحت ۴۲۰ متر مربع واقع درجاده کن کوی گلستان بعلت مسافرت فوری مقطوع ۸۴۰۰۰۰ تومان بفروش میرسد تلفن ۹۴۲۵۴۶**
۱ـ۲ آ ـ ۸۶۹۵

**بعلت انتقال خانه‌ای بمساحت ۱۸۴ متر ۸×۲۳ شمالی ۵ اطاق باسرویس کامل تلفن‌آماده در تهران‌نو ۳۷۰ هزار تومان یابا منزلی در آبادان معاوضه میشود ۳۰۵۴۰۴**
آ ـ ۱۲۷۶۰

## خانه فروشی ۱۲۸ متر
**۵اطاق باتلفن ولوازم کامل بر خیابان ارباب عصرها۷۹۵۶۹۷**

**خانه‌ای بمساحت ۶۰۰ متر قلمستان چهارراه ملک بدون واسطه بفروش میرسد تلفن ـ ۳۵۲۰۶۲**
۱ـ۴ آ ـ ۱۲۶۲۵

**یکباب منزل واقع در خیابان ساسان بین کاوه ورضانور ۴ طبقه بازیرزمین‌مساحت ۲۰۰ متر شمالی ماشین‌رو باتلفن و کولر بدون واسطه‌بفروش‌میرسد تلفنهای ۳۰۴۸۲۱ و ۸۸۳۰۳۶**
۱ـ۴ آ ـ ۱۲۶۰۹

**منزلی جنوبی ۲۰۰ متر در دوطبقه مستقلاتی میدان شهناز ۴۲۰ هزار تومان تلفن۷۵۸۹۶۰**
۱ـ۲ آ ـ ۱۲۷۶۹

## اکازیون
**تهران پارس**
منزل مهندسی‌ساز ، دو بر ، یکبر خیابان‌سی‌متری ، یکبر کوچه ۸ متری ، شمالی ۵۰۰ متر زمین ۳۰۰ مترساختمان۷ اطاق ، سرویس کامل،زیرزمین کولر ، تلفن ،لوله‌کشی شوفاژ پرده‌مکرکره ، ۲دربماشین‌رو ، مناسب برای اضافه‌کردن‌طبقات بصورت مستقل از ۸ تا ۱۲تا تلفن ۶۲۴۵۴۳ بیواسطه فروشنده‌ایم
۱ـ۲ آ ـ ۸۸۳۵

## واقع در فرح
یک منزل مستقلاتی ۴ طبقه هرطبقه دارای۴ اطاق باسرویس کامل و شوفاژ فوری بفروش میرسد تلفن ۸۴۲۳۱۹
۱ـ۳ آ ـ ۱۲۷۸۵

## واقع در فرح
یک منزل مستقلاتی سه طبقه هرطبقه دارای۴اطاق باسرویس و یک اطاق مستخدم شخصی ساز فوری بفروش میرسد تلفن ۸۴۲۳۱۹
۱ـ۳ آ ـ ۱۲۷۸۴

## آگهی استخدام
**شرکت هتل‌های ایران تعدادی کارمند بامشخصات ذیل برای خدمت در هتل‌های تابعه استخدام مینماید:**
**لیسانسیه هتلداری ،امور مدیریت ،امور مالی ، دیپلمه ریاضی ـ طبیعی آشنا به‌امور حسابداری ،ماشین نویس فارسی ولاتین آشنائی کامل به زبان‌انگلیسی در کلیه‌موارد.**
**واجدین صلاحیت درخواست خودرا بپوست یك قطعه از آخرین عکس خود به‌اندازه ۴×۶ تاروز ۱۵ شهریور به نشانی صندوق پستی‌تهران شماره ۱۴۵۹ـ۱۳ بااذکر مشخصات وسوابق کارو آدرس پستی‌ارسال دارند.**
**تاریخ مصاحبه بعدا باطلاع متقاضیان خواهدرسید.**
**شرکت هتلهای ایران**

## آگهی استخدام
**مامور خرید آسب بمواد خام و ابزار موردنیاز صنایع فلزی با ضامن معتبر مورد نیاز است**
**واجدین شرایط از ساعت ۶ر۵ صبح تا ۲ر۵ بعد از ظهر باتلفنهای ۵ـ۶۸۰۵۸۳ باآقای ثانی تماس حاصل نمایند .**

## آگهی استخدام
**کارخانجات صنعتی ساراول افراد زیر را استخدام مینماید**
۱ـ کارگر آهنکار در و پنجره‌ساز باسوادخواندن و نوشتن و تجربه کافی ۱۵ نفر
۲ـ کارگر مونتاژکار در و پنجره‌ساز با سواد خواندن و نوشتن و تجربه کافی ۵ نفر
۳ـ کارگر کمك ورقکار با سواد خواندن ونوشتن بایکسال تجربه دونفر
۴ـ کارگر تابلوساز برق‌با سواد خواندن‌ونوشتن و تجربه کافی دونفر
۵ـ کارگر برقکار صنعتی‌باسواد خواندن‌ونوشتن و تجربه کافی ۴نفر
۶ـ کارگر کمك آهنکار باسواد خواندن‌و نوشتن بایکسال تجربه ۴ نفر
۷ـ کارگر ساده باسواد خواندن و نوشتن ۳نفر
۸ـ کارگر کمك ریخته‌گر با سواد خواندن و نوشتن با یکسال تجربه دونفر
**داوطلبین واجد شرایط با در دست داشتن اصل‌شناسنامه وبرك انجام خدمت نظام‌وظیفه از ساعت ۸ر۵ لغایت ۱۱ صبح بخیابان ویلاخیابان دامغان شماره ۶ شرکت صنعتی ساراول‌مراجعه نمایند**

## آگهی استخدام
**شرکت سهامی کارخانجات کفش وین**
**باحقوق‌مکفی استخدام مینماید**
**۱ـ کارگر برشکار رویه کفش**
**۲ـ کارگر پرستائی ساز**
**۳ـ کارگر چرخکار (زن ومرد)**
**۴ـ کارگر مبتدی (زن ومرد)**
**داوطلبان میتوانند همه‌روزه از ساعت ۱۸الی۵ بعدازظهر به کارگزینی شرکت واقع در کیلومتر ۱۸ جاده مخصوص کرج مراجعه نمایند .**

## آگهی استخدام
**شرکت سهامی ساختمانهای کنسوری برای کارخانه پاکت سازی و کرکره‌سازی خود یك‌نفر آشپز و کمك‌آشپز که آشنائی به پخت غذا های ایرانی داشته باشد استخدام مینماید .**
**طالبین از ساعت ۸ـ۱۳ بدفتر شرکت واقع در خیابان شاهرضا کوچه فتوحی شماره ۶ مراجعه نمایند .**

## استخدام
**اهالی محترم شهرری ، نهم‌آبان ،جوادیه و نازی‌آباد یك کارخانه بزرك تولیدی احتیاج به افراد مشروحه زیردارد که باحقوق‌مکفی‌استخدام میشوند.**
۱ـ جهت‌کار در آزمایشگاه ، دوشیزه دیپلم یا سیکل ۲۰ نفر
۲ـ جهت‌کار در کارگاهها تعداد ۳۰ نفر دیپلمه مرد (دیپلمه های فنی مقدمند )
۳ـ مهندس برق
۴ـ تکنیسین برق و مهندس ماشین‌آلات
**متقاضیان از ۸ صبح تا ۵بعدازظهر با تلفن ۵۹۷۱۶ تماس حاصل نمایند .**

## شرکت نوپاژ
**بافراد زیر نیازمند است :**
**۱ـ رئیس کارگاه ساختمانی‌آشنا به زبان انگلیسی با حداقل دو سال سابقه کار یکنفر**
**۲ـ ماشین‌نویس‌انگلیسی‌وفارسی یکنفر .**
**واجدین شرایط همه روزه بین ساعت ۸ صبح الی ۱۲ به آدرس چهارراه دیبا امیر آتابك ساختمان محمدپور طبقه دوم یا به تلفنهای : ۸۲۱۷۲۵ ـ ۸۳۶۶۸۵ و۸۳۶۶۸۴ مراجعه نمایند .**

**یکنفر خانم یا آقا با داشتن شرایط زیر استخدام میشوند :**
**۱ـ تسلط کامل بزبان انگلیسی و آلمانی**
**۲ـ تسلط به تایپ لاتین‌ومکاتبات مربوط به امور تجارت علاقمندان میتوانند از ۸ الی ۱ صبح و۴ الی ۷ بعد از ظهر با تلفن : ۸۲۴۱۱۸ آقای اشمیت تماس حاصل نمایند**

## آگهی استخدام
**شرکت واحد اتوبوسرانی تهران‌به چهار نفر کارمند بانچیست که‌دارای شرایط زیر باشند:**
۱ـ داشتن دیپلم کامل متوسطه.
۲ـ داشتن برگ خاتمه‌خدمت یابرگ معافیت دائم از خدمت وظیفه .
۳ـ تابعیت ایران . سن
۴ـ سن کمتر از ۱۸ وبیشتراز سی‌سال نباشد.
۵ـ عدم اعتیاد بمواد مخدر
۶ـ نداشتن محکومیت کیفری
۷ـ داشتن توانائی جسمی وروحی برای‌کار.
بصورت قراردادی نیاز دارد ،مراتب بدین وسیله‌آگهی میشود تا اشخاصی‌که واجد شرایط میباشند درخواست‌خود رابااذکر آدرس دقیق حداکثر تا تاریخ۵۴ر۸ر۳۱ به وسیله پست سفارشی به‌نشانی :قسمت کارگزینی شرکت واحد اتوبوسرانی تهران واقع درانتهای نارمك ارسال دارندتاترتیب استخدام داده‌شود. م‌الف ۰۶۵۷ ۱
**شرکت واحد اتوبوسرانی عمومی‌تهران‌وحومه**

## استخدام کارگر
**تعداد ۴۰ نفر کارگر که‌دارای سواد خواندن و نوشتن باشند با حقوق و مزایای مکفی‌استخدام می‌گردند .**
**متقاضیان همه‌روزه به آدرس کیلومتر ۱۱ جاده کرج خیابان استادیوم آریامهر کارخانه شیشه سازی مینا مراجعه نمایند .**

## استخدام تکنیسین ساختمان
**شرکت مهندسی و تاسیساتی فرگون‌برای‌نظارت کارهای ساختمانی خود در جنوب یك‌نفرتکنیسین مجرب ساختمانی‌رافورا استخدام می نماید تلفن ۸۲۶۶۲۳ ٤تا ۷بعداز ظهر**

## آگهی پذیرش رزیدنت برای تخصص قلب کودکان
**مرکز تحقیقاتی ودرمانی قلب‌وعروق بنیادملکه پهلوی برای تکمیل کادر رزیدنسی و تربیت متخصص قلب کودکان تعدادی پزشك با شرایط زیر می پذیرد .**
۱ـ دارا بودن درجه دکترای پزشکی
۲ـ تخصص بیماریهای کودکان
۳ـ تعهد خدمت تمام وقت در دوران‌رزیدنسی
**داوطلبان میتوانند بادر دست داشتن مدارك خود همه روزه از ساعت ۸صبح الی ٤ بعدازظهر تاآخر روز پنجم شهریورماه سال جاری‌باستثنای روزهای تعطیل به بخش کودکان بیمارستان‌قلب واقع در جاده پهلوی ـ جنب پارك شاهنشاهی مراجعه نمایند .**
**بنیاد ملکه پهلوی**

## آگهی
**یك شرکت بزرك تعمیرات وسایل خانگی به ساختمانیه دارای مشخصات ذیل باشد جهت خرید و یا اجاره نیازمند است .**
۱ـ دویاسه طبقه بازیرزمین جمعا بین‌چهار تاششهزار متر مربع زیربنا .
۲ـ پارکینك اختصاصی برای حداقل ۲۵ تا۳۰ دستگاه اتومبیل .
۳ـ دارای ۵تا ۱۰ شماره تلفن مستقیم و برق‌سه‌فاز .
۴ـ محل ساختمان : ترجیحا در محدوده غرب تهران .
از مالکین محترم تقاضا می شود همه‌روزه با تلفن ۹۵۲۳۹۳ ویاصندوق پستی ۱۴ر۱۷۰۲ تماس حاصل نمایند .

**شرکت نسبی**
## کارخانجات مهندس سیروس ارجمند
**وشرکاء**
## استخدام مینماید
۱ـ مسئول امور کارگزینی باسابقه کار
۲ـ مهندس مکانیك یا صنایع
۳ـ تکنیسین ساختمانی و اسکلت فلزی
۴ـ حسابدار باسابقه
۵ـ جوشکار درجه ۱و درجه ۲
۶ـ برشکار باسابقه
۷ـ کارگرنصب مخازن بزرك و اسکلت های‌فلزی
**واجدین شرایط لطفا د رساعات اداری به جاده آبعلی ابتدای تهران پارس کارخانجات مهندس سیروس ارجمندیا تلفن‌های ۶ـ۷۸۸۷۵و۷۸۸۲۰ مراجعه فرمائید .**

درآستانه تشکیل کنفرانس آموزشی رامسر شخصیت های دانشگاهی درباره نظام آموزش‌عالی اظهار نظر میکنند

# آموزش، مستقل از پژوهش

**کادر آموزشی باید در آزمایش «معلم بودن» توفیق یابد**

**چرا از واژه های پژوهشگر و پژوهشیار، همچون استاد و استادیار استفاده نکنیم**

**بسیاری از مشکلات دانشگاهها نتیجه عدم تفکیک وظایف آموزشی از پژوهشی است**

تا دو هفته‌ی دیگر شاهد تشکیل هشتمین کنفرانس ارزشیابی انقلاب آموزشی خواهیم بود که با تاکید رهبر دانش‌دوست‌ودانشپرور ایران در مورد زمینه‌ی‌اصلی این کنفرانس‌انطاریک تحول و دگرگونی عمیق در سطح موسسات آموزش عالی به منظور هماهنگی با اصول‌ملی حاکم برجامعه‌ایکه بدان تعلق دارند انتظاری بی‌جا نیست.

دانشگاه یاموسسه‌ی‌آموزش عالی دستگاهی است مرکب‌از چهار واحد که به ترتیب اهمیت عبارتند از «واحد آموزشی» «واحد پژوهشی» «واحد دانشجویی» و «واحد اداری و مالی» و برای‌شناخت هردانشگاه‌و موسسه‌ی‌آموزش عالی نخست باید هر یک از چهار واحد را در درون خود سپس در ارتباط باهم و آنگاه در ارتباط‌باجامعه‌ایکه دستگاه آموزشی رابرسمیت شناخته و چشم امید بدان دوخته است مورد تجزیه و تحلیل قرار داد با یادآوری این نکته که آنچه از اهمیت بسیار برخوردار است‌تجزیه‌و تحلیل روابط فوق‌است ولی به ناچار برای دست یافتن به روابطی معقول و منطقی باید هرواحد مستقل از مجموعه روابط مورد بررسی قرار گیرد.

## واحد پژوهشی

واحد پژوهشی مهمترین واحد یک دانشگاه‌و موسسه‌ی آموزش عالی و در حقیقت استخوان بندی وزیربنای آن بشمار میرود. این واحددو وظیفه مهم بعهده دارد، نخست تغذیه واحد آموزشی و دوم اعتلای پژوهشی که از طریق استخدام و تربیت دانشمندان پژوهشگر انجام خواهد داد.

درحالیکه امروز موسسات آموزش عالی سازمانی (آنهم اداری) محدود یا گسترده به تناسب افراد کادر آموزشی و تعداد دانشجویان‌و احیانا تعداد کادر اداری و شاید وسعت زمین‌و شماره ساختمان های موجود به همین نام وجود دارند که اغلب از مسیر هدف دور مانده‌اند و وظایفی جزآنچه انتظارمیرود به عهده گرفته‌اند.

ممکن است گفته شود که‌ما در بسیاری از رشته ها نه امکان تحقیق داریم و نه با گسترش و پیشرفت سریع علوم و فنون در جهان می توانیم چیز تازه‌ای ارائه کنیم وشاید یکی ازعوامل اکتفای موسسات آموزش عالی به سازمانی اداری با همین نام چنین طرز تفکر و برداشت نادرست باشد و دیگر عدم اعتقاد مدیران و مسئولان دانشگاهی به‌جداسازی وظایف دو واحد آموزشی‌و پژوهشی در دانشگاه‌ها و موسسات آموزش عالی‌معتقد نیستندباید گفت که مادربسیاری‌از رشته ها امکان‌پژوهش (حتی‌مستقل) داریم و در رشته های دیگری که امکان نیست استادان پژوهشی،هر دستگاه‌آموزشی میتوانند با ترجمه آخرین

از: مسعود پورریاحی استادیار دانشگاه

مطالعات‌و تحقیقات علمی‌ارزنده به فاصله کمی پس از انتشار نه تنها واحد آموزشی را تغذیه کنند بلکه راه را نیز برای تربیت استادان پژوهشی بگشایند.

## تغذیه واحد های آموزشی

**بنظر من‌عضو واحد پژوهشی همانند عضو واحد آموزشی باید «استاد دانشگاه» نامیده شود زیرا این عنوان در حال حاضر دارای ارزشی خاص در اجتماع است‌بااین تفاوت که‌یکی استادپژوهشی «دیگری» استاد آموزشی است رعایت این نکته و نیز پرهیز ازکار برد واژه‌های پژوهشگر و پژوهشیار و مانند آن شاید بنوا نددرجذب دانش‌آموختگان در واحد پژوهشی عاملی موثر باشد. حاصل آنکه باید در دانشگاهها و موسسات آموزش‌عالی‌یک واحدپژوهشی مستقل از واحد آموزشی ولی بابرخورداری ازمزایا و عنوان ها و آئین‌نامه‌ها و مقررات یکسان تشکیل گرددوزیر نظر معاون پژوهشی دانشگاه یا موسسه (نه معاون آموزشی و پژوهشی) انجام وظیفه‌کند. تمام امکانات پژوهشی دانشگاهها وموسسات آموزش عالی باید در اختیاراین واحد قرار گیرد تا باآبکار گرفتن دانشمندان ودانش آموختگان به تغذیه واحد آموزش و اعتلا پژوهش‌در ایران‌وجهان همت گمارد.

## واحد آموزشی

واحد آموزشی در تمامی دانشگاهها و موسسات‌آموزش عالی وجود دارد اما نکته‌ایکه به نظر من حائز اهمیت‌است‌آنست که یک عضو واحدآموزشی یا به عبارت دیگر یک استاد آموزشی دانشگاه باید قبل از هرچیز یک معلم واقعی باشد ودر آزمایش «معلم بودن»توفیق یابد درصورتیکه بعلت عدم تفکیک واحدپژوهشی از آموزشی هنگام استخدام عضو واحد آموزشی میزان دانشوری را در آزمونهای علمی‌می‌سنجند ولی هرگز نمی آزمایند که آیا اووااقعا باهمه‌ی دانش و تجربه‌ایکه دارد می‌تواند یک «معلم» به معنای واقعی باشد یانه ومیدانیم بسیاری از گرفتاریهایی که از راه رابطه‌ی استاد و دانشجو برای دانشگاهها و موسسات آموزش عالی پیش میاید ناشی از عدم رعایت این خصوصیت مهم یعنی «معلم‌بودن» هنگام استخدام‌عضوواحد آموزشی است.

شاید آنهائی که دانشگاهی هستند یا با اعضای واحدآموزشی سروکار دارند افرادی رابشناسند که از نظر دانش و تجربه در سطوح بسیار بالایند ولی‌نمی‌توانند دانش و تجربه خود را در کلاس منتقل سازند، شاید بشناسند افرادی را که قادر به انتقال‌دانش وتجربه خود نیز هستند ولی اداره کلاس از عهده‌ی آنان خارج‌است وشایدبا‌افرادی برخورد‌داشته‌اند که میگویند «کلاسهای دانشگاه درسطح بسیار پائین استوتدریس در چنین سطحی برای ما مقدور نیست» هنگامیکه عضو واحد پژوهشی و آموزشی هردو استاد ودانشیار نامیده شوند واز ارزش دانشگاهی واجتماعی یکسان برخوردار باشند، دانشگاهها و موسسات آموزش عالی بسادگی میتوانند چنین افراد ارزشمندی را درواحد پژوهشی بکار گیرند و از دانش و تجربه‌ی آنان برای تقویت علمی واحدآموزشی‌بهره‌مند گردند و دیگر لزومی نیست کسی را که از کلاس وهمنشینی با جوانان خرسند نیست‌راهی‌کلاس درس کرد.

## استاد چگونه باید باشد

**غرض‌ازایجاد دوواحد مستقل پژوهشی و آموزشی این نیست که‌اعضای واحد آموزشی نیازبه مطالعه و تحقیق ندارند بلکه آنان نیز که چون اعضای واحد پژوهشی دارای درجات علمی‌عالی هستند و برای تدریس به ناچار مطالعه و تحقیق خواهند کرد ولی بیشترین وقت خود را بادانشجو بگذراند و اورا درحل مسایل راهنمایی وارشاد می کنند.**

برای استخدام عضو واحد آموزشی باید از داوطلب علاوه‌بر آموزشهای علمی آزمایش قدرت بیان درتفهیم مسائل رشته‌ی تخصصی، آشنایی به تاریخ و فرهنگ ملی و تااندازه‌ای تاریخ‌و

# دانشجویان ایرانی، ایران را به‌امریکائیها می‌شناسانند

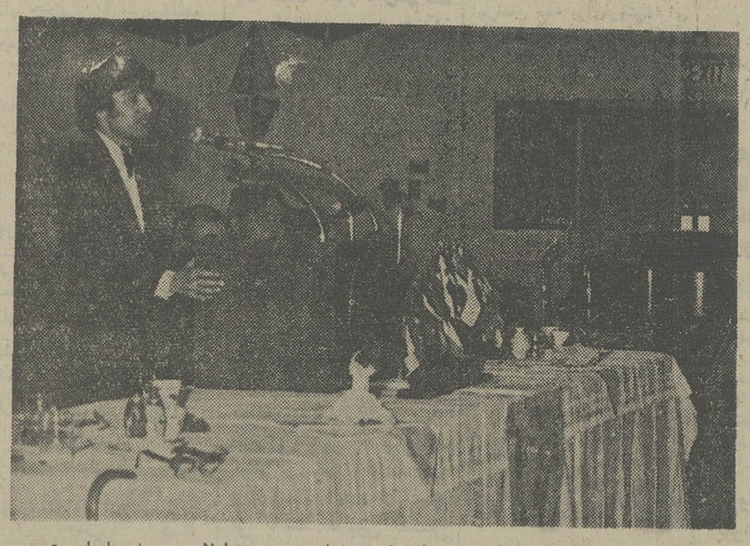

رضا مرحمتی دانشجوی ایرانی، طی یک سخنرانی، مدتی طولانی در باره ایران، تمدن، فرهنگ، پیشرفت های اقتصادی و هنر و موسیقیش، برای دانشجویان و استادان امریکائی صحبت کرد.

درجشنی که به‌افتخار دانشجویان خارجی کالج (ان. ای.او)، در شهر میامی در ایالات اوکلاهما برپا شد، محمدرضا مرحمتی دانشجوی این کالج که سرپرستی جشن و گویندگی این برنامه را بعهده داشت مدت سه ساعت برای حاضران در باره پیشرفت اخیر ایران و همچنین موسیقی ایرانی سخنرانی کرد.

این برنامه که در حضور بیش از ۲۲۰ نفر از استادان و دانشجویان شهر میامی برگزار شد، مورد توجه بسیار قرار گرفت بطوریکه روزنامه های محلی خبر و قسمت هایی از این سخنرانی را درج کردند.

همچنین یکی از مسئولان تلویزیون کانال ۱۲ چاپلین ایالت میسوری که خود از نزدیک شاهد اجرای این برنامه بود و برنامه نظر اورا جلب کرده بود از دانشجویان ایرانی دعوت کرد که درباره ایران و موسیقی ایرانی برنامه هایی برای پخش ازاین شبکه تهیه کنند.

محمدرضا مرحمتی و دوستانش این دعوت را قبول کردند و دوبرنامه ده دقیقه‌یی جداگانه درمورد ایران و موسیقی ایرانی تهیه کردند که از شبکه تلویزیون چاپلین پخش شد.

محمدرضا مرحمتی که درحال حاضر برای استفاده از تعطیلات خود به ایران آمده است درگفتگویی با خبرنگار ما گفت:

در جشنی که بمدت ٤ ساعت طول کشیدمن از طرف ٤٥ دانشجوی دیگر ایرانی این کالج مامور شدم که درباره ایران، پیشرفت های آن سخنرانی کنم و شرکت کنندگان را با کشورم آشنا سازم.

دختران امریکایی ورقص ایرانی

مادر قسمت های مختلف این برنامه قطعه هایی از موسیقی و رقص ایرانی نیز در نظر گرفته بودیم و برای اجرای رقص ایرانی بعلت اینکه در کالج ما دختر ایرانی نبود ۸ نفر از دختران امریکایی را تعلیم دادیم که این دختران رقص های مختلف ایرانی را به معرض دیدشرکت کنندگان قرار دادند.

علاوه برآن باکمک وزارت امور خارجه یک فیلم و چندین اسلاید تهیه کرده بودیم که برای حاضران بنمایش گذاشتیم.

برای آشنایی بیشتر نمایشگاهی نیز ازعکس و غرفه‌یی نیز از صنایع دستی ایران در محل جشن ترتیب و به شرکت کنندگان عکسهایی از مناظر ایران اهدا گردید.


# نیازمندیهای اطلاعات تلفنی آگهی می‌پذیرد

۳۱۱۲۲۴-۳۱۱۲۲۵-۳۱۱۲۲۷-۳۱۱۲۱۹

۳۱۱۲۲۹-۳۱۱۲۳۰-۳۱۲۴۱۳-۳۱۱۲۳۵

**پول**

نیازپولی شمارا درمقابل چک کارمندی ودر مقابل هرنوع اتومبیل تلفن و مازاد سند ملک چنانچه در رهن یا گرو باشد بدون خرج محضر پرداخت مینمائیم تلفن

۶۶۰۴۰۰

۶۶۹۷۰۰

بخاطر رفاه مشتریان گرام وام‌ازبهره ۶درصدبه ۴درصد کاهش داده شد

۹۳۱۷۳۱

پول راکد شما باانتقال مبلغ هزاری ۵۰ تومان سود می دهیم ۷۶۳۸۴۰

خانه پول. فرح شمالی مرکز معاملات پول تهران ۸۴۸۳۸۸

**مورد نیاز**

پول درمقابل خانه‌اززنده نیازمندیم ۷۵۶۴۲۵

بپول راکد شما باانتقال مبلغ هزاری ۵۰ تومان سود میدهیم ۷۵۶۴۲۵

پول‌شرطی درمقابل‌خانه فورا نیاز ۹۲۰۸۲۹

**قبوض**

قبوض شهرداری وقرضه‌های دولتی راخریداریم پاکپور ۶۶۰۴۰۰، ۶۶۶۲۶۳، ۶۶۴۶۱۸

خرید قبوض شهرداری ۴۵۹۵۷

**معاملات تلفن**

**خرید**

به نفع شماست قبل از خرید و فروش تلفن با ۸۵۳۰۳۱ تماس بگیرید.

تلفن ۳ و ۷ و۶۲ خریداریم ۳۰۳۲۳۷

خرید تلفن در هر مکان ۶۶۱۸۱۸

خرید و فروش تلفن ۳۱۷۴۳۷ اسلامبول کیهانی ۱۷ و ۲

خرید و فروش انواع تلفن با نصب ۶۶۷۸۵۰

خرید تلفن دو هر مکان ۷۷۰۰۵۸

خرید و فروش تلفن ۶۶۲،۶۶۲

خریدوفروش‌هرنوع‌تلفن ۸۹۴۰۵۰

تلفن در هر نقطه تهران فروشنده‌ایم ۵۳۰۰۰۰

**فروش**

فروش تلفن در هر مکان ۷۷۰۰۵۸

**تزئینات‌ودکوراسیون**

**با۳تومان**

باروزی سه تومان منزل ومحل کار خود را بابهترین انواع کاغذ دیواری پرده کرکره موکت و کفپوش تزئین فرمائید تزئینات‌مارال ۹۷۵۰۱۸

شرکت ایران پالاگر

مروش و نصب انواع کاغذ دیواری، موکت، پرده و پرده کرکره تلفنهای ۷۵۵۷۷۹ و ۷۵۷۳۶۹

کاغذدیواری آلمانی موکت مخملی ونمدی

**پلاستر**

(باشرایط دلخواه شما)

نمایشگاه مرکزی: چهارراه امیراکرم

۶۶۶۶۶۱،۶۶۶۶۶۵

۶۶۸۸۳۳-۶۶۸۸۳۲

شعبه‌گیشا ۶۳۲۹۱۴ ۶۳۱۹۴۷

شعبه باغشاه ۶۶۰۷۷۲

نمایشگاه‌وتجریش ۸۷۴۳۰۲

**ما**

با نازلترین قیمت‌منزل و محل کار شماراخیلی فوری بطور نقد و اقساط تزیین‌می نمائیم شرکت تزئیناتی و تاسیساتی ایربرج تلفن ۴۹۶۳۸

موبیتکس

مدرنترین‌نمایندگی ساختمان‌شما

**۴۵۳۹۴**

**حمید**

نقاشی تزئینات نظافت ساختمان و غیرو تلفن ۹۵۸۳۲۰

**برای ساختمان شما**

تعمیر ـ اسفالت‌ونقاشی ۶۲۵۷۳۲

**پاکتان**

انجام کلیه امورنظافتی نقاشی و دکوراسیون ساختمان ۸۳۸۱۷۲ و ۷۵۴۷۵۳

**لوله‌کشی گاز**

شرکت گازاما جهت هرگونه لوله‌کشی گاز ـ صنایع و منازل طبق استاندارد و نظارت شرکت ملی گاز ایران تلفن ۸۳۴۴۷۹

**آئینه کاری و گچ بری طلائی.**

تلفن ۳۴۱۹۷۴

**آکوستیک شیروانی**

فروش و نصب‌سقفهای‌کاذب

**۷۶۱۲۸۰**

**۷۶۱۲۸۱**

کارگاه فنی رضائی

تشخیص محل آسیب دیدگی لوله‌ها بادستگاه مدرن نشت‌یاب الکترونیک، لوله‌بازکن فاضلاب بادستگاه تراکم هوا ودستگاه فنربرقی‌تلفن ۷۷۷۲۹۴ـ۷۷۷۴۳۵ ۱ـ۱۵ آ ـ ۱۲۸۰۵

**چکه‌سقف**

ایزولاسیون پشت‌بام بدون خرابی، اسفالت‌و قیرگونی ۷۵۰۶۳۴

**داربست‌فلزی**

تلفن ۴۱۳۴۳

**شرکت نشت‌جو**

محل آسیب‌دیده و ترکیدگی لوله های آب را بادستگاه‌مبدا کرده و باجزئی حفاری قسمت فرسوده راتعویض مینماید تلفن ۸۷۷۹۹۲ ـ ۸۷۷۹۹۳

**عایق وآسفالت**

شمیران ـ قلهک ـ تلفن

**۸۶۱۳۲۷**

شرکت ایران پالاگر

نقاشی داخل ونمای ساختمان ۷۵۵۷۷۹ و ۷۵۷۳۶۹

تعمیرکلی ساختمان‌بنائی آسفالتکاری ۹۲۴۳۸۰

**لوله‌بازکنی**

لوله‌بازکنی ولوله‌کشی دروازه‌دولت ۸۲۷۴۰۸

**لوله‌بازکنی ولوله‌کشی مقدم ۹۲۵۲۷۴**

لوله بازکنی. لوله‌کشی. کولر. تخلیه چاه. وغیره سازمان فنی جهان تلفن ۷۶۰۶۲۷

لوله بازکنی فوری یکساعته تلفن ۷۶۵۲۴۴

لوله‌کشی‌وسرویس‌بندی و نقاشی ساختمان

**۹۲۴۳۸۰**

لوله‌بازکنی یکساعته فوری تلفن ۹۲۴۳۸۰ آ ـ ۱۲۷۷۵

**گمشده**

جوار تفنگ شکاری ۱۹۸۴نمبر دولول اینجانب‌عطاءالله‌قراگزلو حلال‌جو مفقود گردیده‌ازیابنده تقاضا میشود در میدان کندی اقبال آشتیانی ـ کاشی ۸۴یا بوسیله تلفن ۹۳۱۱۲۴ اطلاع دهند. کمال خورسندی است. آ ـ ۸۷۴۳

چک بانک ملی شعبه بازار ـ ۱۵۰۴۴۴ بدون تاریخ مبلغ ششصد هزار ریال بحواله‌کرد محمدجعفر مظفریان، دوبرگ سند اجاره رسمی بابت قسط ۷ سررسید اول شهریور ۵۴ به شماره های ۱۸۵۴۷۹ تعهد جهانشاه ناصری و ۱۱۸۵۴۰۷ عبدالحسین خلیلی هریک‌مبلغ هفتهزار و پانصد ریال. محمدجعفرمظفریان

چک بانک ملی شعبه بازار ـ چهاربرگ چک سفید بشماره های ۵۷۲۷۹۶ و ۵۷۲۷۹۷ و ۵۷۲۷۹۸ و ۵۷۲۷۹۹ بانک صادرات ایران شعبه‌شماره۹۲۱ امیرآباد شمالی بنام اینجانب حاجی محمود کتانچی‌ازحساب شماره ۳۷۳ بسرقت رفته واز درجه اعتبار ساقط است. ۸۷۴۹ آ ـ

اسناد زیربانضمام مبلغ هشتادو پنجهزار ریال وجه نقد در تاریخ ۱۳۵۴ر۵ر۲۴ از ماشین اینجانب محمدجعفر مظفریان سرقت واز درجه اعتبار ساقط است.

**آگهی فقدان‌پروانه‌مالکیت خودرو**

آقای عزت‌اله آقامحمدی کارت مالکیت موتور سیکلت شماره ـ ۶۸۲ تهران ۳۸ را مفقود و تقاضای صدور مجدد آنرادارد مراتب درسه نوبت هرده روز یکبار آگهی میگرددر صورت عدم اعتراض ده روز پس از نشر این آگهی المثنی‌مربوطه تنظیم‌وتسلیم نامبرده خواهدشد. اداره راهنمائی ورانندگی

**گمشده**

چک شماره ۴۱۱۳۰۹ درحوالی خیابان شهناز مفقود شده از درجه اعتبار ساقط است از پایندگان تقاضا دارد بتلفن ـ ۳۴۵۰۱۲ و ۷۷۲۶۴۰ اطلاع‌و مژدگانی دریافت دارند. آ ـ ۱۲۸۵۱

دسته چک اینجانب عباس سیاسی از شماره ۳۰۱۵۷۸ تا ۳۰۱۶۰۰ بشماره حساب ۵۰۲ بانک پارس شعبه فرح‌مفقود گردیده اعلام میدارد که از درجه اعتبار ساقط است.

**دو فقره چك بشماره ۲و ۲٤٦٩٤١ بانك تهران شعبه بلوار اليزابت حساب جاری ۱۸ـ۷۲۸ بمبلغ ۱۲۰۰۰۰ ریال و ۳۰۰۰۰ ریال به نام ابوالقاسم طالعی که از درجه اعتبار ساقط‌است واز یابنده خواهشمند است به تلفن ۹۳٤۷۱۲ اطلاع و مژدگانی‌دریافت دارند.**

**گاز**

گاز بریان

BUTANE بریان

قبول سفارشات گاز از ۷ صبح تا ۱۰ شب

| | |
|---|---|
| با شماره‌های | ۵۹-۹۵۳۰۵۱ |
| صدور کارت اشتراک | ۳۱۳۱۶۳ |
| سرویس وتعمیرات | ۲-۳۱۳۱۶۱ |
| دفتر مرکزی وفروش | ۱۵-۳۰۷۷۱۱ |
| شکایات گازرسانی | ۹۶۲۰۶۰ |

بریان

**Sheerk**

**شرکت بازرگانی اس. آ. ت**

نماینده انحصاری انواع تریلی ـ تانکر ـ سردخانه (برای حمل گوشت ـ لبنیات ـ سبزیجات) ـ حمل سیلو ساخت کارخانه شنک آلمان در ایران

تهران: خیابان پهلوی ـ چهارراه‌پاستور ـ کوچه دربندافشار ـ پلاک ۷ ـ تلفن ۶۶۳۶۶۲

**Carrier**

**شرکت کریر ترموفریگ**

**جهت تکمیل کادر پرسنلی خود افراد زیر را بهمکاری دعوت مینماید.**

۱ ـ **لیسانس بازرگانی** با دانستن زبان انگلیسی بدون سابقه کار ۳ نفر

۲ ـ **لیسانس بازرگانی** با دانستن زبان انگلیسی و ۳ سال سابقه کار یکنفر

۳ ـ **مهندس مکانیک** با دانستن زبان انگلیسی با ۵ سال سابقه کار و تجربه در تولید، برای معاونت مدیر امریکائی کارخانه‌یکنفر

٤ ـ **مهندس مکانیک و تعمیرات** با ۵ سال سابقه کار و دانستن زبان انگلیسی برای قسمت تعمیرات و خدمات عمومی یکنفر.

۵ ـ **فوق دیپلم مکانیک** آشنا بزبان انگلیسی ۵ نفر

۶ ـ **فوق دیپلم برق** آشنا بزبان انگلیسی یکنفر

۷ ـ **کارمند انبار** با ۲ تا ۵ سال سابقه‌کار باکاردکس وآشنا بزبان انگلیسی ۵ نفر

۸ ـ **ماشین نویس فارسی ولاتین** (زن یا مرد با ۲ سال سابقه کار) یکنفر

۹ ـ **ماشین نویس فارسی ولاتین** با دانستن زبان انگلیسی و ۵ سال سابقه کار یکنفر

افراد ردیف ۱ تا ۸ برای کار درکارخانه واقع درشهر صنعتی البرز (قزوین) و ردیف ۹ برای‌دفترمرکزی تهران میباشد.

از متقاضیانیکه‌واجد شرایط‌میباشندخواهشمند است بنشانی تهران خیابان تخت جمشید بین روزولت وبهار ساختمان بلر طبقه سوم‌بقسمت کارگزینی رجوع فرمائند

**استخدام**

**شرکت سهامی اروم دشت**

به مهندس مواد غذائی قادر به کار در رضائیه نیاز دارد. متقاضیان‌به آدرس خیابان کاخ‌شماره ۱۰۴ شرکت سهامی دشت‌مرغاب مراجعه نمایند

**استخدام**

شرکت پشم‌بافی ایران‌برک‌برای تکمیل کادراداری خود یکنفر کارمند که بزبان انگلیسی تسلط‌داشته باشد با حقوق مکفی استخدام می‌نماید داوطلبین می توانند بین ساعات ۱۴½ تا ۱۷ با تلفن ٤ـ۶۵۵۳۲۱ تماس بگیرند.

# اسامی دانشجویان جدید دانشگاه اصفهان



ملک جمالش
بهروز عطائی قهوره رخی
مینو ناصرنژاد
آذرنوش باقری صمغ آبادی
امیرمصنف
معصومه علوی
محمدرضا پورمقدم
محمدرضا نجفی
زهره کریمی زاده فردارد کائی
فریبا بشیری
مهناز سبیلی
زهرا ترابی زیارتگاهی
حافظه اصفرزاده
وحیدیوسف
کامران غرفانیان طاهری
حادی اخباری
پروین راستی اردکانی
حمیدرضا منصوریان قراگوزلو
محمدحسن رحمانی
قباد سلیمی
لطف اله توکل
رامین روشن
کیومرث صادریون
زهرا طاهرنیان
مینوش اشرفی فلاتی
افسانه متین عسگری
سرور نبی زمانی
مریم غریشی
حسین یعقوب پور
پیژن امیریزدانی
قهرمان ظفر
علی نجات رازی
سیدعباس طباطبائی
پروین شمس زاده امیری
شهلا جاوله
پوران طاهریان
علیرضا مهاجری جرم افشاری
علیرضا آقایان
محمدحسین فیلم
شهلا خلیلیان گورتانی
سعید سهیلی پور
فریبا سعادت
فرزاد شکری طبیب زاده
محمدسعید ساعدی
نزهت روح الهی
شهلا فردوسیان نجف آباد
بهزاد تمدن فر
مریم آقازاده تبریزی
شهرام رحیمی صابر
مینا احدی
ویداپیرمرانی
محمدمهدی نعمت الهی
علیرضا رستم آبادی
شهرام داوری
فرشته دانشمند
سعیدعلی جاویدان ملانی
ارسلان علی رجبی
الهه بهرامی
رامین عالم زاده
پروین مرشدیان
محمدمهدی احمدیان
پر یوش پزشک پور.
اختر صالحی مقدم
اسداله رحمان زاده کبیر
فرزانه عرب عامری
ملیحه محمودیان اصفهانی
زهره مرتضائی
بهمن رفیعی
حسن حسین زاده
اخترجمالی
محمدصالح جهرانی
مسعود جعفری صیادی
فریدا کامکار فساحی
لیلا ابریشمی
رقیه عرفانی
موسی رضا حسینی
محمود صالحی
سوسن نوروزی سده
ربابه رضوانی
زهره رادافشار
نروز نساجیان
صفیه یاوری
فریبا حاج احمدی
معصومه طبسی
عزیز امیدوار
محمدحسین وطن خواه

دارو سازی دسته دوم

فریده گلفروشان
شریفه ملک محمدی نوری فر
شهر بانو رحمان ستایش
عبدالرضا صدر ارحامی
هاجر کرمی رباطی
مهرداد مستوفر عشق
مهران مهزبانی فارسی
بتول شریفی مقدم
عفت داوران
مهرداد باقری
فاطمه توسلی
سعیده شیدایی
مریم باقی زاده امینی کو
مرجان هادی پور
حسین نجفی
مهدی مسگرانی طرقبه
محمد کلهدوران
محمود حیدری
امیر حسین غیاث
ملک جماش
بهروز عطایی قهفرخی
مینو ناصر نژاد
آذر نوش باقری صمع آبادی
امیر مصنف
معصومه علوی
محمد رضا پور مقدم
محمد رضا نجفو
زهره کرمی زاده فردارد ک
مهناز سبلی
زهرا ترابی زیارتگاهی
محمد میر نژاد جویباری
حافظه اصغر زاده
وحید یوسف
کامران عرفانیان طاهری
هادی اخیاری
پروین راستی اردکانی
حمید رضا منصوریان قراقزلو
محمد حسن رحمانی
قباد سلیمی
لطف اله توکلی
رامین روشن
کیومرث صادریون
فرشید پور بزشک
زهرا طاهریان
مریم قریشی
حسین یعقوب پور
پیژن امیر یزدانی
قهرمان ظفر

علی نجات رازی
پوران طاهریان
علیرضا مهاجری افشاری
علیرضا آقایان
سودابه طراوتی
محمد حسین فیل
سعید سهیلی پور
نزهت روح الهی
شهلا فردوسیان نجف آباد
شاهرخ دبیری فراهانی
شکوفه خامسی
مریم آقا زاده تبریزی
شهرام رحیمی صابر
ویدا پیر زمانی
محمد مهدی نعمت الهی
علی رضا رستم آبادی
شهرام داوری
زهرا منصوری
سید علی جاودان مولانی
زهرا سراوانی
ارسلان علی رجحی
رامین عالم زاده
پروین مرشدیان
اختر صالحی مقدم
اسداله رحمان زاده کبیر
مژگان دادنیا
فرزانه عرب عامری
عباس منتظری
ملیحه محمودیان اصفهانی
زهره مرتضائی
زهرا قاضی
بهمن رفیعی
حسن حسین زاده
محمد صالح جهانی
مسعود جعفری صیادی
رقیه عرفانی
موسی رضا حسینی
سوسن نوروزی سده
مهری فخاریان
رباب رضوانی
زهره راد افشار
صفیه یاوری
فریبا حاج احمدی
معصومه طبسی
عزیز امیدوار
محمد حسین وطنخواه
فاطمه یوسفی
حسین فرخنده
ژینا جویه
طاهره نظری
عباسعلی مهرابیان
پرنیان دهقان پیشه
پروانه صمدانی
کیانوش قاشمی
ناهید رنجکش
فاطمه حجری
فرید نداف زاده
لادن امین
مهین کرانشهر
پری سیما احمدی فرد
غفور خواجه
فریبا وصالی
محمد خوش خوی
فاطمه شیرازی خزائی
حسن امینی
عباسعلی نوریان
طیبه منصوری کروندی
کیوان کیاک جوری
سهیلا معمار مشرفی
صدیقه نقدی
لیلا خیامی
شهناز سده اصفهانی
فردوس میر صمدی
انت ایرام خواجه طوریان
حبیب اله ابراهیم زاده
یحیی رهانی
ادهر دادشی تازه حوزی
رستم علی قلمدری
عبدالحمید نجفی
نزهت السادات معقول
شاهرخ هوائجی
فریبا غضنفری
حسن حسینی نودشکی
عصمت بهرام پور
عصمت رضائی

صدیقه بیگم ال طعمه
رباب به دانی
حسن شریفی
افسانه روشندل
صدیقه رسولی
یداله جعفروند گیگو
بتول انصافی اول
شهلا اقبالی
پروین محزونی
سید نازنین شاهرمی
مرضیه قاسمی
مریم رضانیان
زهرا قناعت پیشه
اعظم جز سید محمد حکم
محمود آرمین
مجید ریانی
محمد مهدی دهقانی
فریبا هویدا
میترا غرب دفتری
مسعود سنجابی بروجنی
محمد حسین دشتی بروجنی
محمد حسین دشتی رحمت آبادی
علی هدایت زاده
حیدر زاهدی
ابراهیم صالحی
سارا هامیرسوتیان فرد
مریم بانو ایزدی
عبدالکریم نوروزی
خدایار عزیزی
رضا واعظی اترهائی
بهجت عرب زاده
فرح خانم کریمی بیک آبادی
گیتی دخت دستمالچی
اعظم توکلی مارنانی
پریوش پرهیزکار
علی اصغر ذوالفقاری خیاوی
شهرزاد بانیانی
شهر بانو پولادی
فرهاد شریف
الله شمس
بهروز کلباسی
سیده مهوش اشرفی زنجانی
محمد رود نشین
سید محمد رضا قاسمیان
ژیلا فردوسی
آرام چنگیزی آشتیانی
امیر عباس لطفعلی زاده قوجانی
منوچهر حاجی آقا جانی
مریم نقیبی یاوری
ویدا لطیف زاده
منصوره تریب

شهلا وزیری اسفرجانی
مینو نوری
نادر محمد قلی زاده مهر یزدانی
امیر افخم
شهناز حیدری
عباس رمضانی
خیر اله ذاکر
علی اصغر فرهودی مقدم
علی محمد عسگری درمنگی
فریبا همجوار
محمد تقی مقامی
سیمین ریوندی
مسعود عبدالکریمی
لیلا عاقلیان
میترا موئدی
ونوس ورزنده
گیتا اسلامی
فروغ فرجود
نیروزه بخشی
نفیسه ثقفی
علی اکبر منومن
غلامرضا موحد
مهوش موسوی جزی
حسن صالح
حسین عظیمیان بجستانی
فرزانه جلیل فر
فرح طبسی
سوسن خانم رسولی
ثریا پاشائی مزیدی
بهمن زادکری
پروین رضانیان
رقیه کلاهدوز اخوت
علیرضا شهریار شهلائی
قدسیه اعظم مستقیمی قمی
سهیر اختر شناس
احمد اکرمی محمد پور ناصری
مصطفی شهیدزاده
ناهید زارع اکباتانی
احمد رضا خرم هنرنما
معصومه سفری دیزج
سید محسن معتمد الشریعتی
هما قرانی
روشنک یزدان پناه قرائی
حسین بهنیا
سیروس محمد نژاد
فرزانه شهیدی
بایرام گلدی پوری
فاطمه عباسی
زهره ظرفیان
فریبا مصطفی زاده لنگرودی
حسن بنی زاده اردکانی
فهیمه جوادی
کاظم همایونی
اردشیر صدیق افشار
میترا سمیعی
ناهید عباسی
محمد رضا توانگر
حسین خورشیدی
آمنه طاهری کلوزری
مریم هندی
محمد مهدی خلیل زاده خوشخو
مژگان مذکوری
محبوبه خامی
فرساد گل بابائی
مهرداد صالحی نمین
ساره خاتون مصطفی پور گلجین لنگرودی
داریوش پور ترکان
عدنان شکوهی
مرضیه محبت اصفهانی
شهره فروغی
مهین علیزاده بیدهندی
گیتی امانی
پریدخت کریمیان آذری
هاله امانی
پزیدخت کریمیان آذری
هاله اغزاز
عزت طبائیان
علیرضا الهیاری تازه کند قشلاق
آذرم اسدی راد
فیروزه زاهدی دره شوری
فریده کی پور
فاطمه چایده
حسین دلشاد سباهنگی

دسته دوم علوم آزمایشگاهی

فریبا همجوار
محمدتقی مقامی
ایرج عتیقی مقدم
پروین هامومرزیان
نفیسه ثقفی
ناهید بهزاد
حسین عظیمیان
سوسن خانم رسولی
ثریا ثریا پاشای مزیدی
اعظم مستقیمی قمی
ناهید زارع
ماشاالله جمشیدی
روشنک یزدانپناه قرایی
زهره ظروفیان
مهرانگیز دهقانیان
مهرزاد ایرم اورجکندی
محمدمهدی خلیل زاده خوشخو
شهین نورالهی حکم اباد
احمدعلی جمشیدی
مهین علیزاده بیدهندی
پریدخت کریمیان اذری
عزت طبائیان
ازرم اسدی راد
احیا چهرسمی
علی رافروز
سیمین هوشمند
ماشاالله خواجه
شکوه یغموری
علیرضا منجمی
نادر قفوری
هنگامه میرزایی فیض اباد
عبدالمحمد غریبی اوزم چلویی
هلدا مارنیزاده
حطیا جواهری نو
سکینه ارامی
فاطمه رزازرحمتی
حمید رجاییان
ژان برت امیدفر
سعیده قبادیان
سودابه قندی
میترا ایروان سروستانی
ناهید نژاد سروری
ویدا نیازی
شیرین گشتاسب
صغری غلافی فرد
میرزا کمالی اردکانی
فریبا مشیرغفاری
مریم یعوری (یعسوری)
مرتضی بنکدارچیان
شهنام طاهری دزفولی

طوبی قریروند اسکندری
فاطمه اکبری حامد
فیروزه محمدی
ابراهیم هارونی
ملیحه رامندی
رقیه صراف
افسانه رحیمی پروین
داریوش جلالی قلاتی
فاطمه لوائی
ناصر عمیدی
فرشته صحراپور
احمد شمبی
مریم محمود زاده آخرت
محمدعلی نعمت الهی
سیده محترم شبو منصف
محمدتقی رضائی هرزندی
ربابه بیگم افتخاری
سهیلا بروخیم
جواد رضائی چابوکی
یوسفعلی دهقانی تفتی
مهین فشارکی
صدیقه بیگم مساوات
پروین نژاد سروری
خسرو حاجیان
سوسن شفیعی آزاد
ناصر فقیهی حبیب آبادی
مهناز رضائیان
غلامرضا معتمدی
فرزانه نوری
حسین فیض
پردیا جهانگیری تهرانی
نگار مدنی
منصوره حسنی
احمد ایزدی
رویا تربتی
گیتی صدیق
ناهید عظیمی
شهلا حاج علی اکبری
ورنوسفادرانی
ماهمنیر حسینی سرشت
زهرا زرجدی
جیدا هدایتی
اکرم ناصح پور
شهناز اشوری شیخ سرمست
علی سرافراز
گیتی جوادی تیا
وفا عقدائی
منوچهر مسعودی
مرتضی بیگی زاده
ترانه پیروزی
باقر حاج نوروزعلی
مهناز عسلی
ربابه سامت
حمزه منقوری
شهناز شاهچراغی
مهین تقوی حقایق
بتول عطارزاده
راهله اسماعیل زاده
وحیده طاهباز صالحی
پریرخ خسروبانی
اقل تاج مقصودی
فریبا اشراقی
فائقه بهروز
هایده سلیمی
فریده خاکپیان
نوشین وقار

دندان پزشکی (دسته دوم)

بهنام ابراهیمی
حاید حجتی
سید محمد رضا ابطحی
عافیه اسلامی
بیژن علایی
محمد صدیق دلیره وز
سیمین دخت نهایی
عاطیه حکم آبادی
مریم حجتی
فرزین ذبیحیان
نادر کاتبی
شریفه ملک محمدی نوری فر
منصوره صافی
عبدالرضای صدرارجانی
مهرداد مستورعشق
مهرداد مهربانی فارسی
مهرداد باقری
نسرین سراجی بزرگزاد
فاطمه توسلی
سعیده شیدایی
مریم باقی زاده امینی کو
حسین نجفی
مهدی مسگرانی طرقبه
محمد کلدهدوزان
محمود حیدری
امیرحسین قیاسی
ملک جماشن
بهروز عطایی قهفرخی
محمدرضا پورمقدم
فریبا بشیری
محمد میرنژاد جویباری
وحید یوسف
کامران عرفنیان طاهری
هادی اخباری
پروین راستی اردکانی
حمید رضا منصوریان قراگوزلو
محمد حسین رحمانی
لطف الله توکل
رامین روشن
کیومرث صادریان
فرشید پورپزشک
مینوش اشرفی فلاتی
افسانه متین عسکری
حسین یعقوبپور
بیژن امید یزدانی
پوران طاهریان
محمد حسین قیلم
سعید سهیلی پور
قریبا سعادت
فرزاد شکری طبیب زاده
محمد سعید ساعدی
شاهرخ دبیری فرخانی
شکوفه خامسی
مریم آقازاده تبریزی
مینا احدی
علی رضا رستم آبادی
شهرام داوری
فرشته دانشمند
زهرا منصوری
زهرا سراونی
رامین عالم زاده
پروین مرشدیان
محمد مهدی احمدیان
پریوش پزشکپور
اسدالله رحمانی زاده کبیر
مژگان دادنیا
فرزانه عرب عامری
عباس منتظری

طلعت زارعی اردستانی
شیرین شیران
شراره نی داودی
یکتا جهانشاهی دخت
شهلا کریمیان آرانی
آنژیک قاضی خانیان
سعید رستمی ابوفیلی
فریبا امیر سعیدی
فرخ تاج خواهنده شهرکی
ناهید حجت
زرین تاج عبدالهی
شهلا هادی زاده

فاطمه یوسفی ریزی
رحمن ایری
خدیجه پور طاهریان
فاطمه قانع
رضا صبوری
فرهاد معزی
فرهاد معزی
فهیمه رحیمیان
فرزانه رنجبر جوادی
پروانه محمود زاده
محمد مهدی خلوایی
فاطمه غلامیان
فرزانه خجسته
بهجت ملک محمدی
اکرم چیدزی
پری داکعی
ناهید خادم پور
محمد رضا کاملی
مهناز امینیان
اسمعیل مقبلی حشار
مهدی بیت الهی ماهانی
سهیلا صابری
مرضیه پور مدنی اعرابی
بهروز اقلیمی
طاهره نخعی مقدم
ناهید حاتمی حسین آبادی
جاحیه گلباز فرساد
مهین دخت رییس دستگردی
قباد رحمانیان قطب آبا
سودابه مشیری
فرشته مدنی
سیما رحیمی
زهرا پورستم شیرجوپشت
ژیلا مستقیمی
فهیمه صادق خلیلی
محمد رضا فکری نوده
نسرین بابائی
جمیله احمدی لطفی
پروین فانی
محمد تقی عارف نیا
فاطمه عباسی
مهر انگیز اسلامی
فاطمه پرتو
ناهید عیسی زاده
سوسن ارتجاعی
فاطمه امیر ماهانی ث
مهری طریقتی
پروین پرستش
شهناز صالحی ابرقوعی
پروین منشی زاده
محبوبه قریشی
زهرا خادمی
نیر اعظم خوش خلق سیما
زهرا قمری
نرجس خاتون عشقی
صدیقه مهین خواه
فرهناز توکلی بانینی
آبجها نهناهی لرکی
سید جلال الدین عالم گلادانی
پروین عباس نیا
طاهره غریبی خوش کار
فرحناز بیگی
آذر حیدری
خیر النسا ابی
فریده سالم خیم
حسین اصغری
محمد جعفر خالقی
منیژه عظیمی
حسین گمانی
سوسن دوخت بصیری
ماه منظر شیشه فروش
مهین کشور کلباسی
زهرا نشاط پور اصفهانی
اشرف ادهمی
عارفه بشیق
شهلا رهبری عصر
مهین شمشیر گر
حسین حاجی قاضی فراز
فرامرز میرانی
عبدالخالق رضائی کلکی
مرتضی اهنگری
مهین جلالی
مریم صداقت
ملیحه مشهدی زاده
جهانبخش سلیمانی
کبری وداد
طیبه کرد رستمی
ربابه افراز
شهلا مهران فر
مهد کریمی
مریم حنفی
نزهت استاد هاشمی
منوچهر پیشوا
فاطمه علی پور نیکخو
زهرا خوش نویس
خدیجه خدابخشی تربتی
فاطمه فردائی
فاطمه رحیم لو
گیتی گیوه چین پانزاده
شهین نوربخش
مهین السادات نیکخواه
سیما دریائی
صدیقه میر بلوک
اسمعیل ملکی
طاهره تقی پور اهنگری
مینا رهبری عصر
زینت کاظمی
الهه شمس
مرجانه صفوی
امیر فیروز
صدیقه اکبری
محمد رضا توسلی
پروین محرری
عصمت کارگر بیده
زهرا ابوترابیان
راضیه عموائی طبری
آفاق محمود اقلی
زهره ثماوکش
سکینه حسین زاده
مرتضی امینی
شهلا جویابچیان اصفهانی
ناهید محسنی رونیزی
فریده صنعتی نصرت آبادی
عشرت ملک زاده

منیژه یزدی
سیمین هوشمند
مظفر رضوانی پور
علیرضا منجمی
محمود اکبری بلوچ
مهراب هاشمی ذنوز
غلامرضا صالحی
محمدعامری
غلامحسین غفوری رام کوهی
رضا علیزاده باج گیران
علی اصغر بهمنی
ناصرصادقی پورخامنه
محمدرضا دست غیب
حمیدرضا چیمه
فریده کات خورده
هایده شهیدی
هلذاماری زاده
فرخنده قدس
میترا وجدانیان
محمدکاظم نبردافشان خقیقی
ناهید آقارخ میرآبادی
میهین کیهانیان
نادره جعفری بروجردی
شیدیداله شاه قاسمی
کامیار امیررفیعی
صادقه منیری
رقیه رحمانی منشادی
سهراب بروخیم
بهجت اسکندری
ژاله چینی
رویا صدری
مرتضی طاهری
غلامرضا عباس زاده

زیست شناسی دسته دوم

مینا رحمتیان
مجتبی نیازی
مجتبی نیازی
علی سرخی شکایادی
رویا خطیب رهبر
طاهره طبایی
ویدا معیر
باهرخ محبی
مریم شکوه اذین
محمدرضا عظیمیان
علیرضا لطفی فروشانی
مهران امانت کار
محمدرضا روشن علی
مریم مجتهدزاده
صغری ناظم پور
مینو مقیمی دانش
شهین سیف
ژانت عزیزی
امیرسعید ارباهی
نسرین روشن ضمیر
سیما سبزه قبایی
شمس الدین وزیری نژاد
مهرداد فرخی
فریبا اسدی
حسن میرحسینی
محمد حمزه یی
کیومرث الیاس
خدیجه انوشه پور
سیمین ژون
زهرا سهابی
وحیده عظیمی
فرهاد تختی
صدیقه محمدعلی زاده
سیدمنصور عالمشاه
مینا ثقفی خادم
سهیلا وثوقی
محمد عزیزی لرد
فروزان اولسی
مهشید طاهری قراگوزلو
محمد حاج رحمت الهی
فریده نصیرپور
فرشته سادات ملک نیا ابرقوئی
طیبه المدرس
مریم اعظم قاسم زاده
شکوفه عباسی
محسن صدری
زهرا طلائی
رویاپروی
محمدحسین یانان وارسته
افسانه رحیمی پروین
داریوش جلالی قلاتی
قمرالسادات حسینی
غلامرضا دینکو
احمدشمس
خسرونگین تاجی
پروین عروج نیا
سوسن شفیعی آزاد
شهلا خیانیان
مهناز رضانیا
طاهره هاشمی
قربانعلی گازرانی
فرزانه نوری
اشرف صانعی نژاد
حمیدهوشمند صادق
فریبا موسوی پور
احمدایزدی
گیتا حشمتی
ناهید هظیمی
الهه حاجی
زهرا زیرجدی
شهناز عاشوری شیخ سرمست
صدیقه اشکیانی
فرزاد داودیان
حمزه منصوری
سعید چرخکار
وحیده طاهباز صالحی
حیات مبینی
سیلوانا عزیزی
هایده سلیمی
فریدطالبی
محسن غفاری
محمدجواد شکری منش
بتول گل آقایی
نسرین السادات محور
فرزاد بلوچ فرد
رحمت اله بزرگ ابراهیمی
یونس شفیعی خسروشاهی
پروانه قطبی
معصومه راسخی کنمله
مریم جلالی چیمه
کیواندخت امین
محمد تقی زاده
جلیل عرب خردمند
رقیه لرزیجیانی طالقانی
فریدون خروشی
فریده موقرحسنی
محمدحسن فلاحزاده ابرقوئی
محمدشاپوری
اشرف حسینی نژاد خوراسگانی

زهرا مرتضائی
زهرا قاضی
بهمن رفیعی
حسن حسینزاده
مسعود جعفری صیادی
فرید اکامکارفساهی
لیلا ابریشمی
رقیه عرفانی
موسی رضا حسینی
محمود صالحی
سوسن نوروزی سده
مهری فخاریان
رباب رضوانی
زهره رادافشار
نوروز نساجیان
صفیه یاوری
فریبا حاج احمدی
محمد حسین وطن خواه
فریده کات خورده
هایده شهیدی
هلذاماری زاده
فرخنده قدس
میترا وجدانیان
محمدکاظم نبردافشان خقیقی
ناهید آقارخ میرآبادی
میهین کیهانیان
نادره جعفری بروجردی
شیدیداله شاه قاسمی
کامیار امیررفیعی
صادقه منیری
رقیه رحمانی منشادی
سهراب بروخیم
بهجت اسکندری
ژاله چینی
رویا صدری
مرتضی طاهری
غلامرضا عباس زاده

زیست شناسی دسته دوم

مینا رحمتیان
مجتبی نیازی
مجتبی نیازی
علی سرخی شکایادی
رویا خطیب رهبر
طاهره طبایی
ویدا معیر
باهرخ محبی
مریم شکوه اذین
محمدرضا عظیمیان
علیرضا لطفی فروشانی
مهران امانت کار
محمدرضا روشن علی
مریم مجتهدزاده
صغری ناظم پور
مینو مقیمی دانش
شهین سیف
ژانت عزیزی
امیرسعید ارباهی
نسرین روشن ضمیر
سیما سبزه قبایی
شمس الدین وزیری نژاد
مهرداد فرخی
فریبا اسدی
حسن میرحسینی
محمد حمزه یی
کیومرث الیاس
خدیجه انوشه پور
سیمین ژون
زهرا سهابی
وحیده عظیمی
فرهاد تختی
صدیقه محمدعلی زاده
سیدمنصور عالمشاه
مینا ثقفی خادم
سهیلا وثوقی
محمد عزیزی لرد
فروزان اولسی
مهشید طاهری قراگوزلو
محمد حاج رحمت الهی
فریده نصیرپور
فرشته سادات ملک نیا ابرقوئی
طیبه المدرس
مریم اعظم قاسم زاده
شکوفه عباسی
محسن صدری
زهرا طلائی
رویاپروی
محمدحسین یانان وارسته
افسانه رحیمی پروین
داریوش جلالی قلاتی
قمرالسادات حسینی
غلامرضا دینکو
احمدشمس
خسرونگین تاجی
پروین عروج نیا
سوسن شفیعی آزاد
شهلا خیانیان
مهناز رضانیا
طاهره هاشمی
قربانعلی گازرانی
فرزانه نوری
اشرف صانعی نژاد
حمیدهوشمند صادق
فریبا موسوی پور
احمدایزدی
گیتا حشمتی
ناهید هظیمی
الهه حاجی
زهرا زیرجدی
شهناز عاشوری شیخ سرمست
صدیقه اشکیانی
فرزاد داودیان
حمزه منصوری
سعید چرخکار
وحیده طاهباز صالحی
حیات مبینی
سیلوانا عزیزی
هایده سلیمی
فریدطالبی
محسن غفاری
محمدجواد شکری منش
بتول گل آقایی
نسرین السادات محور
فرزاد بلوچ فرد
رحمت اله بزرگ ابراهیمی
یونس شفیعی خسروشاهی
پروانه قطبی
معصومه راسخی کنمله
مریم جلالی چیمه
کیواندخت امین
محمد تقی زاده
جلیل عرب خردمند
رقیه لرزیجیانی طالقانی
فریدون خروشی
فریده موقرحسنی
محمدحسن فلاحزاده ابرقوئی
محمدشاپوری
اشرف حسینی نژاد خوراسگانی

بقیه در صفحه ۲۲

# اسامی ذخیره‌های جدید دانشگاه اصفهان

اطلاعات ـ سه‌شنبه ۲۸ مردادماه ۱۳۵٤ ـ شماره ۱٤۷۸۸

ناصر یزدانی اردستانی
شهلا طائبی
مهرناز نیک پی
معصومه نقش بند زاده
هیلدا خلجاطوریان
سیمین دخت فخار زاده جهرمی
ناهید طباطبائی اردکانی
مهر انور میر سعید قاضی
اعظم حسنی
شیرین براتی
عزیز السا ت شمس مفرجه
شهلا کریمی
ماهرخ سماک
مهدی شاکریان
مهین روح خوان اصفهانی

زمین شناسی (دسته دوم)

مژده دادگری
حمید رفیعی پور
منوچهر نیک پیک
محمد محسنی
حساخ الدین غریب نواز اسفندار
مهدی ابراهیمی
علیرضا حاجی محمد
فریده رسولی
نجف جعفری زاده
داود طایی
غلامرضا اسماعیل زاده کلود
احمد رضا یوسفی ریزی
لینا کهینم
عبدالعلی کچلامی سلطانی
ام البنین چابکی
محمد غیاثی مقدم
غلامرضا سپهری
ناصر نقیبا
سیروس پزرویی
خجسته عابدی شیرازی
حسنین رضایی نژاد
لعیا لطفی پور
حمیدرضا هنرمند
حمید حاجی لو
محمد مهدی چهری
رعنا زاده اسداله
نعمت اله ازرمی
عبدالرضا اسلامی
سیدرضا رضوی
محمد حسین خیرانی
مجتبی نیازی
مجتبی نیازی
بهروز قدیری دهکردی
بهرام سلاسل
محمد ذوالفقاری شورک
علیرضا بیحق پرست
ماهرخ مخبی
محسن بهرامی
محسن بهرامی
فیروز امیری
محمد کریم بیگی
رسول یزدانی
خدیجه وقوئی
پرویز شوقی شفق آریا
علی یداله پور
عزت اله بردی کریمی
حمید آیتی
منصور کریمی بابا احمدی
محمد حسن ندافیان
امیرسعیداربابی
کریم امیرقلی زاده
محمد تقی خوش گفتار سیچانی
سیما سبز قبائی
سعیده عابدیان
محسن آخوندی
محمد تقی شریعتی
فاطمه عرب سلفار
حسین میرزائی
منصور پایدار
حسن میرحسینی
محمد رضا متدین
فرزانه هنرور
محمد حمزه‌ای
سید حسین احمدی حسنی
اکبرداوری قمی
تیمور یوسف لنگانی
زهره طلوعی
احمد حمیدیان
طوبی بهالیانی
فرهاد تختی
صدیقه محمد علی زاده فرهنگی
مینا ثقفی خادم
شیرین پورابراهیم
مسعود بنی اسد
محمود زحمت کش طوقچی
علیرضا آهن چین
طاهره جلالی فراهانی
کورش یگانی
زهرا طباطبائی
فاطمه شریعتمداری
حسین امینی
محمد ابراهیم خورشیدی
فریده سیدموقر
پرویز تاجیک
حمید زمانیان یزدی
سعید سمندری نجف آبادی
زهرا طلائی
محمود نورانی
حسین سیف الهی
داریوش جلالی قلائی
قاسم تاجدینی
حسن عنبرانی
حسن دهقانی نژوانی
محمد حسن میرزاکاظم
سیدمحمود عبدموسوی
محمد علی نعمت الهی
شهرزاد پرورش
مرضیه سعیدیان طبسی
میترا گلبار
خسرو حاجیان
پرویزنعروج نیا
مریم خلیل نژادی
شهلا جنابیان
مهدی کسکنی
طاهره هاشمی
محمد باقرستوده اردبیلی
غلامرضامعتمدی
قربانعلی گازرانی
حمید هوشمند صادق
رورویا قبلو
حسن فتوحی
رویا تربتی
گیتاخشمتی
حسین نوری لنجانی
محمد علی مزینی
علی سرافراز
عزت جامچی
حمیدنجفی پور
صدیقه شفیعی

فاطمه رنجبر
علی عسکر نروزی
مرتضی بیگی زاده
امیرحیمی طرئی
جهانشاه صالحی نژاد
فزاداودیان
قدرت عابدینی
مهین تقوئی حقایق
حیات مبینی
پریرخ خسروبانی
فریبا اشراقی
سیدحسین سادات موسوی اناری
فرزام کبیری
بهروز علیمحمدی ناقچی
اسداله حسین پورنجف آبادی
علی دایان
محسن غفاری
حمید قاسمی نژاد
بهنام رجبیان اصفهانی
احمد اویس
محمد جواد شاکری
ناصرنوری
بتول گل آقائی
عتاء اله طهماسبی
ابوالفضل زالی
نجف علی غیاثی
محمد علی نادری
رحمت اله بزرگ ابراهیمی
محمد هادی همایون پور
علی بیات
فخرالحاجیه هنرور
پروانه قطبی
محمودرفیعیان
محمدرضا راه چمن
ربابه جعفرقلی زاده
شهاب اقبال افشار
زهرا کاظمی
محمدرضا فروتنی
مهرداد ریحانی
محمد تقی زاده
حسین قلعه وند
مصطفی مسلم خانی
علی میرزاقلی پور
احمدرضا رحیمیان
محمود وکیل فرد
رحیم مبینی
محمد باطنی
علی آقابارونده
پرویز الهیاری
ثریا سلیمی
بهرام فارسی
فریده مقعرحسنی
محمد صادق فلاخراده ابرقوئی
ماه منیر پراری
بیتا خوش نصیب
غلامرضاملکی
یوسف کلیمی اردستانی
نسرین حسین نژاد کوه مله
ناصرزرگر
عبدالرسول زمانی فروشانی
اردشیرمنصوری یاراحمدی
رضیعه مجتهد
کمال نصیری
مرضیه اسماعیلی
زهره پاشا
علی اصغر کرمی بونی آبادی
ریتراعارفی
فرح رضائی
عبدالرضا خرمی روز
بهروز کوثری
عباس اهمانی
محمد کارزی ترقی
احمد خورشیدی مال احمدی
معصومه نصیریان
حسین اصیلیان
رفعت اشراقی
محمد حسن زاده غفاری
حسن شفیعی خسرو شاهی
نویده یاوری
محمد رضا صفائی زاده
فاطمه میرزاصادقی
افسانه باطنی
توران آزاده
فرهاد خوزینی
اکبرعلی پسندی رازلیقی
فریبا سلیمی
مسلم اکبری نیا
سیدمحمد باقرشاهمرادی
محمودکاشانی
حمزه بیروتی
سیدخلاق میرنیا
محمد هادی قمشی
محمد قنبریان
سیدصبارحسینی
تقی افراد
شهین دانشدوست
محمد ابراهیم فکری
علی محمودی
ملوک حاجی محمد حسین رپسی
علیرضا فلاحیان
سکینه مویدی
حیدرزینپسی قدیم
امین مشفق
مهرانگیز مصدقیان طرقبه
مسعود عطارساحلی
زهرا فرنگی
جلیل رجبی گجین
منیژه ابراهیم زاده
عزیزه غفارزاده
صغرا شفیعی الویجه
گلربایغمانی
رضا صالحی قر
مهین تاج لیموچی
خسرو زمانی علویجه

جغرافیا (دسته دوم)

علی بابا الماسی
شکوفه بدیعی
منصور منصوری
عطا اله صادق زاده
عطااله صادق زاده
سیدحسن افشاری پور
مسعود ستون زاده یزدی
اختر توکلی
منصوره کرکی
گیتی غفاری سروری
سیدعلی فروغی
محسن مقاره زاده اصفهان
صدیقه اکبری
احمد رزمی
فریدون چاهی بخش
محمدحسین حبیبی زاده
محمد زارعی پیرجل
رقیه قمری لنگرودی
رقیه قمری لنگرودی
محمدکاظم غفوری
آفاق محمودا ن

طاهره اسکندری
محمود عسگریه
کاظم تقی زاده
مینا روحانی
بهمن نردارانی
محمد ابراهیم امامی
محمود باقرنژاد
محمدحسن یتمی
عبالله شیوا
علی سیدی
عشرت ملکزاده
حسن محمدپور
رحیم حمیدی
مجید برومندثانی
عبدالرضا مختاری اسکی
مجمد شفیع سالاریان
بهمن نردارانی
زهره قایینی
مرضیه اسلامی
رسول ولیزاده
سمن تاج شیبانی عمله
حسین ملک زاهدی
علی اذری
حسین کربلا رضاعلی
سیدمرتضی میرعمادی
کزم طاهرخوانی
علی اشرف محمدی
محمد حسین مهریان
ویولت افلاکی خمسه
امنه بی پروا
منصور مرادی مطلق
محمد شهریار
پرخیده حسنی
محمود اثنی عشری
فیروزه وقوعی
حسین احمدی
سیما زهتاب
الله نیکزاد
فرهاد محمود محمد زمانی
رحمت اله شقاقی
طیبه توفیقی نیاکی
هاسمیک عزیز آغجه قلعه
عبداله معینی
کوثر عباسی
صدف ممی نژاد نیکچه
جواد اله دار
حبیب مقصود لو
ثریا مؤید علائی
رسول حاجی پور صوفیانی
حسین امین لو
مصطفی بهزاد فر
شمس علی عسگری
حبیب اله نادری دره شوری
مهدی ابطحی
ناهید ارجمند
مرتضی توکل آشوبی
علی مصطفائی
علی اکبر شفیعی بافتی
فریبا حکیم زاده جهرمی
رقیه جوادی پور
میترا همایونی
سوسن زجاجی
جلال نادری
صنذر جمشیدی
سیدغلامرضا تاج موسوی لنگرودی
عباس ابراهیمی
سیدماجد مؤید
محمود رضا عزیزی
سوسن امیر سلیمانی
محمد باقر چوخاچی زاده مقدم
رشید شهریاری شریف آباد
ناصر عراقی
مصطفی زریسفی
عیسی شیروانی
بهروز اسماعیلی نصرآبادی
پروین سرکار
حمید مسچی
بهروز آزادی
امراله ریاحی مردوار
احمد کهندل شیرازی
مسعود صفائی مقدم
سید علیرضا طیرانی بصحانی
سیدحسین قاسمی املی
عبدالحسین بهاء الدینی
غلامعلی رونق قهنویه
طاهره اسلامی فر
رضاعلی شه بندگان
قدسیه کاظمی
پری سیما درستکام
رقیه معصومی
فاطمه شاهرخی
مریم زاهدی
پروین اکبریان رشوانلو
بابا یزدانپناه
غلامرضا محمدپورپارچلو
شریعت علی دادی
خدیجه تمیمی
معصومه افشاری بهبهانی زا
آذر محمودی
حسین حیدرپور
علی امیدی
حسن خلیلی شجاعی
محمدعلی علاج
عباس بادام دوست
مریم رحمانیان گوشگلی
وحید معظمی گودرزی
محمود قاسمی سورگی
جلال نژاد شاملو
اختر سیف
حبیب اله چنگیزی
موسی محسنی
محمد رهبر
غلامعلی کبیری خدادادی
رسول اسدآبادی
عبدالحسن جمالی حابیانی
زهره مجیدی
قاسم ابراهیمی
موسی اژدری
حمید مصنعی
طراوت حکیم زاده جهرمی
فاطمه غزی ایرانی
عمید پورغریب شاهی شهربابک
مصطفی زینلی
مهری شهنوازی
غلامرضا غلامی
غلیرضا نصراصفهانی
زهره سالاری شریف آباد
ربابه سعادتی کنفی
داریوش انصاری
محمد رحیمی گورجی
اسداله جعفری
بالغ ایوبی
محمد اسماعیل شعاع صیفی
محمود خان چین
عذرا کریم
فخر اعظم آقا محمدی
منوچهر انگوری

علیمحمد معینی ارانی
محبوبه کیمیائی
حبیب نیکخو
حسین صمدزاده سماغی
عباس امینی
پروین بزبند عاشق آبادی
فرخ حاجی قنبری
نسرین رزمجو
نورعلی کاکو
حسین خانی
حمید اکبری
علی اصغر خدایاری اقنیونی
محمد حسن پنجه شاهی
ملیحه السادات خادمی
عبدالمحمد نجدی
ناهید سهرابی عراقی
بهروز چرو
احمد خداداودربان
حسین فتحی
محمد ابیش پور امنی
محمد حسن پنجه شاهی
میراسد مومنی
سید علی اکبر ریاضی
حسین عبدزاده پالاجورشه
عباس رستمی
محمد حسین صادقی
ایرج خجسته
ساعد جوادی جهرمی
احد دربانی
مسعود طالبان
فرخ نادری
منیژه قریب گرگانی
علی حبیب
حفیظ اله محیاپورای
محمد نظرزاده
حمید رضا منصوری
بهروز عباسی قاری
جمشید غضنفر پور خولنجات
شاهرخ قاضی مرادی
غلام عباس سلیمانی
سیما متولی باشی نایینی
ناصر حبیب افشار
مسعود طالبان
احمد انصاری
شهروز دهقانی ساعی
سیروس سلیمانی نژادیان
شهاب دیلفانیان
مسعود ایران شکوه
حسین مهدیزاده
محمد جلیل بیدل خوشبخت
نادر افشار بکشلو
مصطفی بهرامی
شهرام امین
غلامرضا اخیانی
غلامرضا اخیانی
شاهرخ قاضی مرادی
علی اصغر ملک افضلی اردکان
رسول صراف ماموری
عباس اخوان
محمد رضا رجالی فر
فرزین احمدی سطوی
غلامرضا قانونی
احمد دربانی
هوشنگ صائب فتوحید
سهیلا رفیعی
بهروز نبات خوریانی
ناصر حبیب افشار
عبدالمحمد نجدی
زیبا إمامی میبدی
شهروز دهقانی ساعی
علاالدین محسنی
غلامرضا جوهری شیرازی
حمیدرضا منصوری
شرین علی مختاری و ایقانی
لادن منشی زاده طومی
بهروز نبات خوریان
بوذرجمهر کاظمی
حسین فتحی
زهرا عرب
طاهره شایان
عباس عابدیان
محمد حسین ابوالبشری
علی محمد علمدار
محمد صادق هنرپیشه
جلیل نیکنژاد
فاریا پیربازاری
حسین مهدی زاده
احمد خدادادی دربانی
خلیل رحیمی خشویی
مسعود محمودی
علی احسن ناهید
علیرضا کتابچی
بهرام مدرس نیا
عبدالرضا رجایی
مصطفی بهرامی
طاهره شایان
عبدالکریم حسینی راوندی
سلمان پدرام رازی
عباس رستمی
منصور حاج جباری
عباس عابدیان
حمید اکبری
زهرا گلدار
عبدالحسین ضیا ابراهیمی
مهرداد ایلا
جعفر مهدوی حاجی
قدسی هواکشیان
کورش حکیمی زاده ریحانی
سید ابراهیم سبط الشیخ
غلامرضا جوهری شیرازی
اسداله حکمت
حمید چیت جانی
فرزانه نوری
رحمت اله روستاپور
سیاوش شریفی
زهرا گله دار
پریچهر مزگانی
کیانوش رهبری جهرمی
اسمعیل اندز ابی
ناهید سهرابی عراقی
کیوان کشمیری
حسین فتحی
بهزاد ربی فی
محمد رضا ایرانی منش
مسعود طالبان
علی صابری مقدم
سهیلا مصلحی
سید ابراهیم سبط الشیخ
غلامعباس سلیمانی
علی رضا ذکاوتز
محمد تقی رحیمه
علی احسن ناهید
ابوالقاسم حسین نیا
محمود خان چین
حفیظ اله مهیاپور سری
ویدا دلروز
اسداله حکمت

حسینعلی شهابی
مساعد صداقت چایجانی
محمد جواد شمس آبرده
سیامک توکلی شلمزاری
هادی فتورچی
عباس رستمی
سهیلا مصلحی
سید محسن صدیقی
رسول صراف ماموری
منصور فتحعلی
جلال مثیری
عبدالعظیم محسنی تنکابنی
جعفر مهدوی حاجی
محمد صادق هنرپیشه
احمد حریر فروش
محمود جراحی
سیروس سلیمانی نژادیان
مریم کنعانی کوچصفهانی
سید ابراهیم سبط الشیخ
محمود اسلامیان کوپایی
محمد بهروز رضوانی
بهزاد ریوفی
علی اطمینان
محمد رضا شریعتمداری
اکبر حجار سنگی
علی رضا پور احمد
اصغر لادریان
مجید مدیر
حیدر اکبری
عباس ثابتیان
بهروز بندلی
فریبا مهدیون
منصور طهماسبی
کورش حکیم زاده
کیومرث یگانه پرست
سالار حق نظری
مهرداد پناهی مقدم
غلامعلی رضوانی
سید محمد طباطبائی
سید نعمت‌الله عالم زاده یحرینی
حیدر ارجمندی رفسنجانی
مهشید لاجوردی
علی محمد رئیسی دهکردی
سید سعید موسوی دزفولی
هاشم بنی هاشمی
محمد نقی قلندران
نرسی ساسانیان
عبدالحسین لیاقت
مجید حسینی فرح آبادی
کرمالله افشون
ابدالرزاق رستم پور
محسن ناصر مقدسی
حمید وثوق گرایلی
سعید شاهسوارانی
غلامعلی عسگری
غلامرضا سعیدی
مجید مهذب
محمود پور ظلامی
محمد حسین نیکدل
فرهنگ فقیهی
رحمت الله روستاپور
مینو عمونی
عیرضا اذرنگ
حمید رضا نورپخش
محمد صادق توسلی
محسن سریان
زهرا باشت باویان
جمشید زکی زاده ایزد موسی
ابراهیم حاجی
اکرم عارفی
احد ابریشم بافتازه
فرخ حیدری
سید ناصر جهانشاهی
علیرضا حجتی
محمود امامی
پروانه ازانکی
فرهود عقلانی
محمد حسین طالب بید ختی
اردشیرروانی
علی محمد پارسائی جهرمی
رضا طاهری نیه
رسول آذری خسروشاهی
مسعود طوقانیان
بهنام برومندی
علیرضا تقی زاویه
اختر اعتمادی
علی مومنی
علی عسگرنی
علی محقر
سعید شکریان
سردار احمدی
فریبرزحیدری
مصطفی رفیع آذری
فرامرز اکبری کلجه
میرمجید نبوی
کاظم برگ نیسی
آسیه عروجی
رامین خدام
بهزاد مهرآبادی
سید هاشم لاجوردی
علیرضا فلاح نژاد
علی اکبر سرخت سرائی
سید محمد جواد کلینی
سیروس اسماعیل زاده خادم
فرزین سمیعی خسروشاهی
سید محسن خالقی
آنه محمد کوسه غراوی
محمود ضیپرانی
مهران اصفرحصاری دیناوری
پرویز ارتقائی
مجید مسعود انصاری
ناصر بیت زاده مرزبانی
محمد رضا پیراسته جوفقانی
فرهاد جزی
سروش صداقت پورهرات
سید حسن قدسی پور
اسماعیل عبدالرحیم کاشی
محمد معتبر
سیدمحمود رشیدی فرد
محمد یتی زاده
غلامحسین محمود زاده بارفروشی
شعله عبدالهی
احمد علی جانفشان
بهمن رحمن عطار
عبدالناصر ذاکری
محمد رضا پورمحمدی ماهرنکی
داود جعفری نجف آبادی
مسعود هاشمی زهان
احیا خبازبشر
حمید معتبدی قزوینی
ابراهیم سیفی مریان
نسرین صادقیان مطلق
اصغر شهرادنیا
ابدالله خدا دادی
سعید شعبان زنجانی
علی نقیب بغداد آبادی
یحیی غیائی

فریبا قرزانه فرهانی
کاظم کاظمی
محمد رضا کنگاوری
محسن بت شکن
نوذر امیری خورهه
عباس امین منصور
خلیل سمرقندی
عبدالرضا میرفخررجانی
عبدالحمید صفارپور
محمد شیخ الله اسلامی
فریدون پارسائی
عبدالناصر حقتی
محسن الفتی
ژانت داودیان زرنه
محمد امانی جوردهی
مهدی شبنم
علیرضا برادران خسروشاهی
حسن خوراکیان
نصیرکلیمی طوبیان
حمیدگلفر
حسین احراری
حسین بهمنیار
هما فرهنگ جهرمی
علی اکبر میثمی
رحمان رحمانی
غلامرضا وفادوست
عباس نوبری
ایرج کریمیان
فرخ فرح بخشیان
اصغر کتابی پور
سیدجواد اطهری انارکی
ابوالقاسم پزشکی
رضاقلی سرمست قهفرخی
محسن ضرغامی تهرانی
علی اصغر غلی اکبریان خلفی
حسین اشراقی
بهمن کشفیان
عباس ناصری
محسن حجت
حسین رحمتیان
قرت اله شهیدی
خمیدوحیدستجردی
رسول کردستانچی
محسن فارسیانی
سیدفرشید و قورکاشانی
سوری ابراهیمی
نرجس خاتون توانگر
عباس باقری
سعید بهمن اسکونی
همایون امین
صمد صلاحی
منوچهر خزاینلی نجف آبادی
محمدرضا محمدی زیارائی
هایده یونسی
حمیدرضاهنرورغلی خانی
مهرداد عمرانی
حمیدایتی نجف آبادی
فرزین منطقی
ادنایوسیان
احمدعلی املشی
فرشته رمضانی
نوشین امجدی
سیدرضامنافی
فرامرز صدری نجفی
مصطفی اقامیربها
مجید رشیدی
سیدمحمدجواد طیبی
محمدابراهیم شیری احمدآبادی
مسعود اقانی گرگانی
داود انصارین
احمد علی عباسی
مرضیه خطیب زاده
شاهین معصوم زاده
محمدرضا اشعری قمی
محمد مهجور شفیعی
سیدضیاءالدین شفائی تنکابنی
حلیل وحدتی خلکی
حمیدکاشانی
محمدنوراجی
غلامرضا قاسمی نژاد
گیتا گرامی
مجید رمضانیان
حمیدحیدری
امیرابراهیم دربندی
محمدفریدالدین ملکیان
سیدمسعود ریاضی مرند
جلال محفوظی
سلیمان موشلیان
زهره کانینی مقدم
عبدالرضا حصاری
پوران دخت سجادی نائینی
حمیدرضا قناعت
سیدمرتضی ناصلی پطرودی
جودعلی پوراسکندانی
مجتبی ابطحی
هرمزمانی کاشانی
ابوالفضل بهنام
مجید قاسم نژاد جامعی
شهرام نیرومنش
محمدجواد زارعی فر
شهریار جهره نگار
سعید برهان مجابی
شهریار یادگاری
محمدعلی رزاقی
عبداله فیاض
امیدمحمدتویسرکانی
سیامک پوران یوسف
عباس قمی
ابوطالب طالبی
زهره کرمی میسنه
خشایارهادی پور
نعمت اله نیک پور

حبیب اله متین
لادن توکلی
زهرا ابهری
حمیدرضا خجسته کفاش
ناصرمعالی
غلامعلی فتاح حسین آبادی
سیدغلامرضا خلیل الهی
امیرامیرحکمت پور
حمیدرضا پریدار
علیرضا معینی
مسعود سروستانی
سیدعلی محمدتقی
محسن فتوحینیا
مجید محمدی خیازان
ناصر احمدی سقرلو
کاووس غیائی
محسن عمی فومنی
حمیدوفائی
ناهید حاج علی زاده جهانی
رضازاهدی
مجید اسدی رامسکی
فرشید مالک نائینی
غلامرضا کردیداریان
ناهید حشمت دهکردی

اسداله سیاح
حمیدفرجخت
آذرتفضلی
فرامرز نیسجی آذر
محمدتقی صالحی
مصطفی یاسائی
ناصرچایچیان ملکی
محمدحسین معتمدی جویباری
محمدمجید کاشانچی لنگرودی
کاظم دهقان منشاری
علیرضا راطبی
زهره جعفری
سیدال ابری
بهروز محمودی
مهدی خوش نویسان
قدرت اله حسین زاده
ناهیدتفهمی
اصغرکاظمی پورخیازی
احمدحسین طالبی انارکی
عزیز گله هوی
سیدمحمود میرکاظمی تفرشی
آذر اخگر
عباسعلی فروزان زاده
اسحق سینانی
محمدرضا جعفری زاده
کامبیز وحدانی
جمشید یوسف خانی گرجی
غلامرضا یوسفی
فرید طالقانی
خسروخرمی
سیدنرگس گسکری
علیرضا غلامی
وفاطهرنیا
بهنام شریفی
ناهید بهرامیان باباخانی
نادر سیف اله پور دارائی
حسین کاظمی زاده خبیصی
نورالله میرمحمدصادقی
ابوالفضل تجمل
سهی رستکار
ساسان ضرابی
امین اله مرتضوی یک
پروین جوابچی طاهری
علی اکبر واصفی
مسعود فولادی
مقصود جلیلی دلال زاده
اکبر برومندی
غلامرضا سلیمی
محسن نکوئی اصفهانی
اکبر اسلامی
منوچهر جوادی
عبدالرضا خیری
محمدعلی الیاس زاده نائینی
زرین خسروپانی
حسین علی عقدخدائی
سیدکیارخ کیانیان موسوی
مریم ابوالحسن زاده
محسن مقدادی اصفهانی
فاطمه اسماعیل زاده
افسانه نوشین
غلامرضا ملک
حمیدادیبی فر
حسن طلای مینائی
ایرج پرمون
شهرام سرکانی
عطاءاله حسینی اشتری نائی
ذوالاکتاف رشیدی
منصور نائینی نژاد
محمدعلی لطفی نجف ابادی
رضاسلیمی اکبری
بهروز ساری خانی آغمیونی
مسعود حسینی ورنامخواستی
مسعود هواخواه
اسکندرمرادی
عبدالنبی ربیعه
محمدرضا جلالی ندوشن
عباس زارع بیدکی
محمدسماک
ابوالقاسم زارع بزک ابادی
ناصرفغفوری
اصغرسلطانی شیرازی
یداله محمدی
مجید باغبان نژاد شیشوان
پروین رستم زاده خوزانی
نادره ضرابی
رضامحمدیان
احمدمجدی
سیدحمیدکلانتری همت آبادی
فریده میشخانی
محمدشهابی
محسن امینی
فریبرز صبری
سیدجعفر نجانی
رضاافشاری
سیدمحمد تدین
داود رفاع
لیلاصدرکریمی
عباس اختیاری ارنکانی
حسین نیک داودی
رحمت کریمی
یوسف تیموری نقده
امیرصفاکیش
ویداشرویه
بهروز هوشنگی زاده کازرونی
مجید چگینی
صالح احسانی
عبدالمجید عبدالحمیدپور
فخرالسادات جوادیون اصفهانی
مهرداد عبداله شمشیرساز
نسرین قنواتی
سیدمحمدجعفر ناظم السادات لنجانی
بهرام آذرتیموری
ناصرهموطن
وحیدصبح خیز
رحمان ابراهیمی سپاه تن
مجمدرضا گلستان فرد
ابوالقاسم سعادتمند
شهیار پاکدامن
خسرو علی قلی
شاهین سبحانی
رحمت اله رحیمی خواجه
محمدباقر تاریردیلوی اهل
فریده رحیمزادرهبر
رونجیر ابینه بند
محمدحسن زمانی فروشانی
علیرضا محمد زاده جسور
گیتی چرم اصفهانی
علیرضا طلایی یاسری
محسن محسن پوریان
داود امامی قمی
اسداله جعفری زاده
سیدرضا علوبان
احمد رحیمی
حمیدرضا یزدانی مقدم
نجاج دغاغله
علی اراسم
رضا اسدی

هما برکشلو منصوری
محمد مهدی مایلی فرتاس
عبدنان مرادیان
علی امامی
ناهید ارافت
داریوش دادگر
هدایت اله اسمعیلی
رفعت فتاحیان
محمد یمانی قراملکی
احمد صباح هرند
فرامرز علی پور طالش
فروزالسادات امیربد
سکینه سعادتی سهی
بهروز محمودی
ژیلا صدری سرشک
حیدرعلی حسین پوربقال
حمد ظلمیان
سکینه فردادی اردبیلی
خسرو نادری
علی رضا مستعدشیره جبین
مرتضی مستاجران گورتانی
مریم کاشانی
نظام نام جو
مهران تشکر
عبدالرضا امیریوسف الدین فر
محمدتقی فاتح خشگه بیجاری
مهدی صفادوست
غلامرضا یوسفی
سکینه پیرو
لاله مبرک
سوسن اسدسنگابی فرد
عبدالرضا حاجی پور
حصین میرزایی
علی یگانلو
زهره اسراری نظامی
غلامحسین‌همتی
عباس مهرابیان
الهه منافی
اسماعیل جاوید
علیرضا صلحی
غلامعلی حسامی
محمدرضا میرشکاریان بابکی
داودکیان بدیهی
محمدعلی احمدی دون چالی
عباس معمارطلوعی
زهرا فیروزآبادی
محمد زنگی ابادی
منصور اعظم نیا
مسعود شفیعی
خلیل بایگانی
محمدقاسمی تودشکی
منصوره افشاری رحیم زاده
اسداله اکبریان اقدم
محمد کاظم کریمی گلپایگانی
ریحان سهول بان
رقیه دادخواه نیکو
سیمین اکبروابیانی
افسانه کریمی
علی اصغر ثنایی سبزواری
محمدعلی رجبی
زهرا نیکروان
فخرالدین حسینی
سیدجعفر مهدیون
محمدرضا قبادی ترا
قدرت قباسی
حسن دامک
احمد صیفی کار
بهنام هاشم زاده بیستگان
نسرین عطاری
احسان اله شعبانیانی
محسن پاپی نژادیان
محمدعلی باطنی
احمدرضا شیخانی کازرونی
محمدمسعود طالع
نصراله نیک خواه بهرامی
محمد سبحانی
میربهرام میرصمدی
پروین نوبری مقدم
سیدعلی غیاثی اجغان
محمدرضا کیهانی
حکیمه رضایی اقدم
سکینه فردای اردبیلی
ابوالقاسم علوی ششتمد
غلامرضا نثارجاوید
حسین فتاحی حان اباد
مهدی انصاری چهارسوقی
مهدی برزن
ابراهیم قلی پور گنجگاه
مهدخت رضایی برون
رحمت اله شفیعی
بهمن اسداله امین شهیدی
پروین کریمیان
حجت مسعودی
ابراهیم مادح خاکسار
کیومرث بهجو
محمدجواد نیکبخت سروستانی
محمدحسن فروشانی
محمداسماعیل کیانیان سعیداباد
ناهید هاشمی
سیدمجتبی سجادی ثانی
غلامحسین جوادیان
معصومه رضایی
فرنیا کیخانزاده
جعفر تقی نیاسیدجلالی
عبدالرضا الهه پور سیف الدین
سعید وحیدی
اسداله ذبیحی دان
احمد ارایش احمد سرایی
عدنان مرادیان
منیره افشاری رحیم زاده
علیرضا نادری خورشیدی
حبیب ارین نژاد
عبدالفلک بنی طرف
سعادت خانم دانشگر
جبار سهیل شمایی
حسین مهاجرانی
گیلان بزازمحمدی
حمید مخب
ایرج پرویزیان
علیرضا صلحی
نورالدین شریفی
ابراهیم رضیئی
داریوش دادگر
نظام نامجو
گیتی چرم اصفهانی
مجید علینقی پورزرندی
حسین پناهی اذر
مهرداد امامی
علی احامی
علی شاه وند
محمد ازاده پشت طالب
حسین مددی
فرشته اسکندری نژاد
محمد افکانه

بقیه در صفحه ۲۹

پیوند ناگسستنی شاه و مردم

در قیام ۲۸ مرداد به اوج شکوهمند خود رسید

سالگرد این پیوند جاودانه را

به پیشگاه مبارک شاهنشاه آریامهر

و ملت ایران تبریک عرض مینماید.

شرکت ساختمانی پرسیزیون

پیوند نا گسستنی شاه و مردم

در قیام ۲۸ مرداد به اوج شکوهمند خورید

سالگرد این پیوند جاودانه را

# پیشگاه مبارک شاهنشاه آریامهر

و ملت ایران تبریک عرض مینماید.

مهندسین مشاور گید

---

با فرارسیدن

# سالروز قیام ملی ۲۸ مرداد

ملت ایران بار دیگر خاطره جانبازیها و فداکاریها

خود را در شاهدوستی و میهن پرستی جشن می گیرند.

پاینده باد ملت نجیب و اصیل ایران

بانک اصناف ایران

---

# پیشگاه مبارک شاهنشاه آریامهر

رهبر عظیم الشأن ملت ایران

بالکمال افتخار سالروز قیام ملی ۲۸ مرداد را

بخاکپای همایونی تهنیت عرض مینماید. سلامت،

طول عمر و دوام سلطنت آن رهبر خردمند را

از درگاه ایزد متعال مسئلت دارد.

شرکت پلی اکریل ایران (سهامی خاص)

---

# سالروز ۲۸ مرداد

یادآور دلیریهای رزمندگان راه استقلال

و تجدید نظام شاهنشاهی ایران زمین

را بملت ایران تهنیت و تبریک میگوید.

شرکت نسبی

کارخانجات مهندس سیروس ارجمند

و شرکاء

فرارسیدن قیام ملی ۲۸ مرداد را

که عالیترین تجلی پیوند شاه و ملت است بملت ایران

تبریک میگوئیم و سلامت

ذات اقدس شهریاری

و خاندان جلیل سلطنت را از خداوند متعال مسئلت مینمائیم

فروشگاه کازرونی ـ خیابان سعدی

---

قیام ملی ۲۸ مرداد

روز درخشان و پرافتخار تاریخ نوین ایران را

که سرآغاز تحولات اجتماعی و ملی کشور است صمیمانه

پیشگاه مبارک رهبر خردمند شاهنشاه آریامهر

و عموم هم میهنان عزیز تبریک و تهنیت عرض مینماید

کارکنان ایرانی شرکت

دیمز اندمورانتر نشنال

---

پیشگاه مبارک شاهنشاه آریامهر

رهبر عظیم الشأن ملت ایران

باکمال افتخار سالروز قیام ملی ۲۸ مرداد

را بنحاکپای همایونی تهنیت عرض مینماید، سلامت

طول عمر و دوام سلطنت آن رهبر خردمند

را از درگاه ایزد متعال مسئلت دارد.

شرکت تبد خداداد

---

قیام ملی

۲۸ مرداد

یادآور فداکاری و از جان گذشتگی ملت ایران

در راه حفظ استقلال و نظام شاهنشاهی ایران زمین است

سالگرد این روز بزرگ و تاریخی را به پیشگاه رهبر عالیقدر ملت ایران

شاهنشاه آریامهر و عموم هموطنان عزیز تبریک میگویند

هیئت مدیره و کارکنان

الیاف شرکت سهامی عام

---

باکمال افتخار

سالروز قیام ملی ۲۸ مرداد

را به هموطنان عزیز تبریک میگوید،

مهندسین مشاور سیتی پلانز

---

۲۸ مرداد ماه

روز تجلی پیوند ناگسستنی میان شاه و ملت

مبارک باد

رئیس اتحادیه قفلریزان تهران ـ میرعباس موسوی

پیوند ناگسستنی شاه و مردم

در قیام ۲۸ مرداد به اوج شکوهمند خود رسید

سالگرد این پیوند جاودانه را

به پیشگاه مبارک شاهنشاه آریامهر

ملت ایران تبریک عرض مینماید.

شرکت نسبی اسحق حکیم‌زاده و شرکاء

---

# قیام ملی ۲۸ مرداد

روز پیروزی شاه و ملت را به

پیشگاه مبارک شاهنشاه آریامهر

و ملت ترقیخواه ایران صمیمانه شادباش میگوئیم

PHILIPS

شرکت فیلیپس ایران

«سهامی خاص»

۵۴،۱۸۴

---

پیوند ناگسستنی شاه و مردم

در قیام ۲۸ مرداد به اوج شکوهمند خود رسید

سالگرد این پیوند جاودانه را

به پیشگاه مبارک شاهنشاه آریامهر

ملت ایران تبریک عرض مینماید.

---

پیوند ناگسستنی شاه و مردم

در قیام ۲۸ مرداد به اوج شکوهمند خود رسید

سالگرد این پیوند جاودانه را

به پیشگاه مبارک شاهنشاه آریامهر

ملت ایران تبریک عرض مینماید.

خدمتگزار ـ شهردار شاهی ـ صادقیان

---

پیوند ناگسستنی شاه و مردم

در قیام ۲۸ مرداد به اوج شکوهمند خود رسید

سالگرد این پیوند جاودانه را

به پیشگاه مبارک شاهنشاه آریامهر

ملت ایران تبریک عرض مینماید.

هیئت مدیره ـ مدیرعامل و کارکنان شرکت شپارد

---

پیوند ناگسستنی شاه و مردم

در قیام ۲۸ مرداد به اوج شکوهمند خود رسید

سالگرد این پیوند جاودانه را

به پیشگاه مبارک شاهنشاه آریامهر

ملت ایران تبریک عرض مینماید.

تالار پرده

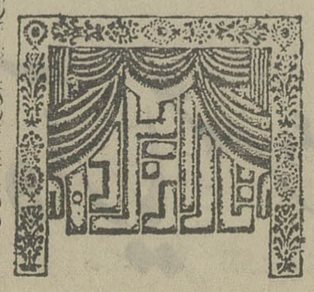

خیابان قدیم شمیران ـ ایستگاه مینا تلفن:

۷۷۵۵۳۳ ـ ۷۷۳۹۳۳ ـ ۷۷۲۲۰۱

---

باتمنای افتخار

سالروز قیام ملی ۲۸ مرداد

را به هموطنان عزیز تبریک میگوید.

شرکت اطاق سازی آریا ـ حاج‌حسن نوری، قاسم شاه محمد

# آگهی استخدام رسمی

## وزارت اموراقتصادی ودارائی طبق مفاد قانون استخدام کشوری عده‌ای را از طریق امتحان ومسابقه بشرح زیر برای خدمت در تهران استخدام مینماید :

| ردیف | عنوان شغل | شرایط احراز | تعداد موردنیاز | گروه قطعی |
|---|---|---|---|---|
| ۱ـ | کارشناس اموراداری یك (آموزش) | دارا بودن دانشنامه فوق لیسانس یا لیسانس مرجحا در یکی از رشته های تحصیلی علوم اداری، مدیریت بازرگانی ، حقوق ، علوم اجتماعی وطی دوره آموزش مربوطه و موفقیت در آن | ۱ | ۷ |
| ۲ـ | کمك کارشناس امور اداری (آموزش) | دارا بودن مدرك فوق دیپلم وطی دوره‌آموزشی‌لازم | ۲ | ۵ |
| ۳ـ | متصدی دفتری ۲ | دارا بودن مدرك دیپلم کامل متوسطه و طی دوره کارآموزی در زمینه مربوط | ۱۷ | ٤ |
| ٤ـ | کارگزین ۱ | دارا بودن مدرك دیپلم کامل متوسطه و طی دوره کارآموزی در زمینه مربوطه | ۸ | ٤ |
| ۵ـ | بایگان ۳ | دارا بودن مدرك دیپلم کامل متوسطه و طی کلاس بایگانی | ۱۵ | ٤ |
| ٦ـ | پیشخدمت | دارا بودن مدرك پایان تحصیلات ابتدائی | ۲۵ | ۱ |
| ۷ـ | نامه‌رسان | دارا بودن مدرك پایان تحصیلات ابتدائی وگواهی نامه موتورسیکلت | ۱۰ | ۱ |

داوطلبان واجدشرایط می توانند برك درخواست شغل ذیل این آگهی را تکمیل کرده با دو قطعه عکس ۳×٤ خود و رسید بانکی مبنی برپرداخت مبلغ ٤۰۰ ریال برای داوطلبان ردیف یك و دو و ۳۵۰ ریال برای داوطلبان ردیف های سه‌الی پنج‌و ۱۵۰ ریال برای داوطلبان ردیف های شش و هفت در یکی از شعب‌بانك ملی‌ایران به حساب شماره ۹۸۰ بانك مرکزی ایران حداکثر تاتاریخ ده روز پس از انتشار این‌آگهی‌باپست سفارشی به نشانی وزارت امور اقتصادی و دارائی ـ اداره امور استخدام کل کارگزینی ارسال دارند .
به مدارکی که بعد از این تاریخ به پست تحویل داده شود و یا فاقد رسید بانکی باشد ترتیب اثر داده نخواهدشد . (حق ثبت‌نام قابل استرداد نمی‌باشد )از داوطلبان حائز شرایط جهت شرکت‌درامتحانات‌بوسیله درج‌آگهی در این روزنامه دعوت بعمل خواهد آمد .

**اداره کل کارگزینی**

## برك درخواست شغل در وزارت‌امور اقتصادی ودارائی ۱۳۵٤

نام خانوادگی ـ نام ـ نام پدر
شماره شناسنامه و محل صدور ـ تاریخ تولد
وضعیت خدمت وظیفه ـ مدرك ورشته تحصیلی
داطلب شغل (فقط یك شغل) ـ نشانی کامل : شهر
خیابان ـ کوچه ـ شماره منزل ـ تلفن
امضاء داوطلب

م الف ۱۰۷۰۷ آ ـ ۲٦٦۰۸

# تجدید آگهی مناقصه

## شهرداری پایتخت لوازم‌مسروحه ذیل را ازطریق مناقصه وبا شرایط زیر خریداری مینماید .

۱ـ لوله سیاه نمره ۲ر۵ چهار هزار و دویست شاخه
۲ـ لوله سیاه‌نمره۲چهارهزارودویست شاخه
۳ـ آهن تسمه ۵ × ۵۰ دو هزار و پانصد شاخه
٤ـ میل گرد نمره ۲٤ سیصد شاخه‌شش متری
۵ـ بلبرینك ٦۹ شماره ٦۲۰٤ دوازده هزار عدد
٦ـ لاستیك ۲۵ سانتی متری‌طبق نمونه موجود در اداره کل تدارکات شهرداری دوازده هزار عدد
۷ـ قالیاق چرخ‌دستی از ورق سیاه ۲ میلیمتری طبق نمونه موجود در اداره‌کل تدارکات شهرداری دوازده هزار عد د
۱ـ فروشندگان میبایستی‌معادل پنج درصد (۵٪) بهای پیشنهادی را ضمانت‌نامه بانکی و یارسید وجه نقدی که بحساب سپرده شهرداری پایتخت بشماره ۱۵۱۱۳ در بانك‌مرکزی‌پرداخت شده باشد بضمیمه پیشنهاد خود بنمایند .
۲ـ برندگان اول و دوم و سوم مناقصه هرگاه حاضر بانجام معامله نشوند سپرده آنان به ترتیب بنفع شهرداری ضبط‌خواهد شد .
۳ـ هرگونه عوارض و مالیات بعهده برنده مناقصه است .
٤ـ فروشندگان در صورتی که نتوانند برای کلیه هفت (۷) قلم اجناس فوق پیشنهاد فروش بدهند می توانند برای ردیف های یك الی چهار و ردیف پنج بتنهائی و ردیف های شش الی‌هفت هرکدام را که موجود دارند پیشنهاد فروش‌بنمایند ضمنا شهرداری پایتخت مجازات هریك از اقلام پیشنهاد را که ارزانتر از دیگر پیشنهادات باشد از حائز حداقل قیمت خریداری نماید و پیشنهاد دهنده نمی تواند تحت عنوان این که پیشنهادش برای کلیه کالا بوده از تحویل کالا هائی که برنده شده خودداری نماید .
۵ـ محل تحویل اجناس فوق درسازمان خدمات موتوری واقع در خیابان سپهبد رزم‌آراء می باشد .
٦ـ شهرداری در رد یا قبول یك یاکلیه پیشنهاد های‌رسیده‌مختاراست.
۷ـ به پیشنهادهائی که فاقد سپرده ویا ضمانت‌نامه بانکی باشد و یا این که دیرتر از موعد مقرربرسند یامقید ومشروط باشد ترتیب اثر داده‌نخواهد شد .
۸ـ شهردرای مجاز است تاحدود بیست و پنج درصد (۲۵٪) از اجناس موضوع مناقصه را کسر یا اضافه نماید .
۹ـ فروشندگان باید پیشنهادات خود را تا آخروقت اداری روز دوشنبه ۱۷ر٦ر۵٤ باداره‌کل تدارکات‌شهرداری پایتخت واقع‌در خیابان ایرانشهر ساختمان شماره یك تسلیم ورسید دریافت دارند .
۱۰ـ پیشنهاد های رسیده ساعت د ۹صبح روز سه‌شنبه ۱۸ر٦ر۵٤ در اداره کل تدارکات با حضور اعضای کمیسیون مناقصه باز و قرائت خواهد شد حضور پیشنهاد دهندگان درجلسه قرائت پیشنهادات مانعی‌نخواهدداشت.

م الف ۱۰۷۱۲ **شهردار پایتخت**

۳۰۵ـ ۱٦ر۵ر۱۳۵٤

# آگهی مناقصه

شهرداری گز برحوار طبق تصویب نامه شماره ٦۱۵۲ـ ۱۱ر۵ر۵٤ مقام معظم استانداری استان اصفهان به قائم‌مقامی انجمن شهر عملیات مربوط به‌اسفالت قسمتی از کوچه های عمومی شهر را که بالغ بر ۶۰۰۰۰۰۰ریال میباشد به شرایط زیر به مناقصه میگذارد :
۱ـ شرکت کنندگان در مناقصه بایستی دارای صلاحیت فنی از دفتر مهندسی استان باشند .
۲ـ شرکت کنندگان در مناقصه باید رعایت قانون منع مداخله کارمندان را بنمایند .
۳ـ شرکت کنندگان در مناقصه بایستی‌مبلغ ۲۰۰۰۰۰ ریال اسناد خزانه یا ضمانت‌نامه بانکی یا نقدا بحساب ۹۰۰۰۲ سپرده شهرداری گز در بانک ملی گز واریز و رسید آنرا ضمیمه پیشنهاد خود بنمایند .
٤ـ پیشنهاد دهندگان باید تا آخر وقت اداری روز ۱۰ر٦ر۵٤ به دفتر مهندسی استان اصفهان مراجعه و با پرداخت مبلغ ٦۰۰۰ ریال نقشه و مشخصات واحد بهاء و دفترچه پیمان و مدارک مناقصه را خریداری نمایند .
۵ـ شرکت کنندگان در مناقصه باید تا ساعت ۱۰ صبح روز ۱۰ر٦ر۵٤ پیشنهادات خود را در دو پاکت لاکو مهر شده الف و ب تحویل دبیرخانه دفتر مهندسی استان داده و رسید دریافت نماید پاکت الف محتوی اسناد و مدارک گواهی شده و اسناد خزانه و یا رسید بانکی و یا ضمانت‌نامه بانکی از بانک های مجاز پاکت ب محتوی پیشنهاداتی که در آن پیمانکار با عدد و حروف بطور خوانا نوشته شده باشد .
٦ـ پیشنهاداتی که رسیده است ساعت ۱۱ صبح روز ۱۱ر٦ر۵٤ با حضور کمیسیون مربوطه باز و قرائت خواهد شد. حضور کلیه پیشنهاد دهندگان در کمیسیون مناقصه که در محل دفتر مهندسی استان تشکیل خواهد شد آزاد است .
۷ـ کمیسیون مناقصه در رد یا قبول یک یا کلیه پیشنهادات مختار است و به پیشنهاداتی که دیرتر از موعد مقرر در آگهی رسیده باشد و یا مشروط و مبهم و مخدوش و یا فاقد سپرده باشد ترتیب اثر داده نخواهد شد .
۸ـ سپرده نفر اول و دوم و سوم تا انعقاد قرارداد در شهرداری باقی خواهد ماند و چنانچه نفر اول از تاریخ ابلاغ کتبی شهرداری ظرف مدت ۷ روز از انعقاد قرارداد خودداری نماید سپرده او به نفع شهرداری ضبط خواهد شد و درصورتی که نفر دوم و سوم پس‌از ابلاغ کتبی شهرداری نیز حاضر بانعقاد قرارداد نشود سپرده آنان بنفع شهرداری ضبط خواهد شد .
۹ـ برنده مناقصه بایستی در موقع تنظیم عقد قرارداد معادل ۱۰ درصد کل مبلغ پیمان را به عنوان تضمین انجام تعهدات پیمانکاری صورت تضمین‌نامه بانکی و یا اسناد خزانه و یا رسید بانکی بعنوان سپرده تحویل نماید .
۱۰ـ مدت انجام کار از تاریخ انعقاد قرارداد ظرف مدت ۳ ماه خواهد بود .
۱۱ـ شهرداری میتواند ۲۵ درصد به مبلغ کار اضافه و یا کسر نماید .
۱۲ـ هرگونه هزینه ازقبیل مالیات حق‌الدرج آگهی حق‌بیمه های اجتماعی کارگران عوارض و غیره بعهده برنده مناقصه خواهد بود .
۱۳ـ هزینه کار های انجام شده در قبال صورت وضعیت هائی که بگواهی دفتر مهندسی استان و مهندس ناظر رسیده باشد قابل پرداخت خواهد بود .

**شهردارگز ـ سیدجواد ـ محمودهاشمی**

باکمال افتخار
**سالروز قیام ملی ۲۸ مرداد را به‌هموطنان عزیز تبریك میگوید**
مدیرعامل و کارکنان شرکت شوش‌سر

# دنیای ورزش روزهای شنبه منتشر میشود

## آگهی

بدارندگان سهام شرکت سهامی خاص حمل‌ونقل بین‌المللی پارا تذکرداده‌میشود برای تصفیه سود عملکرد سالهای ۱۳۵۲ و ۱۳۵۳ کدبرای آنها تخصیص داده شده و دریافت آن تا تاریخ ۱۵ر٦ر۵٤ بدفتر شرکت واقع در خیابان آیزنهاور شمار ۱۲۰ مراجعه فرمائید.
**از طرف هیئت مدیره شرکت سهامی خاص حمل ونقل بین‌المللی پارا**
مدیر عامل
مهندس احمد روح‌الامین

# آگهی استخدام درارتش شاهنشاهی ایران

## ارتش شاهنشاهی ایران برای تامین کادر فنی الکترونیك تعدادی داوطلب پسر یا دختر برای طی آموزشگاه فنی الکترونیك وابسته بدانشگاه پهلوی‌شیراز با شرایط و امتیازات مشروحه زیر میپذیرد :

### الف ـ شرایط

۱ـ تابعیت دولت ایران
۲ـ متدین بیکی از ادیان (اسلام ، مسیحی ، کلیمی ، زرتشتی)
۳ـ حداقل سن ۱۵ سال تمام در اول آبان ماه ۱۳٤۵ و حداکثر ۲۰ سال تمام
٤ـ داشتن حداقل گواهی‌نامه سوم متوسطه یا تحصیلات برابر آن(دارندگان ـ مدارك تحصیلی بالاتر در صورت‌تساوی‌سایر شرایط حق تقدم دارند ) .
۵ـ داشتن صحت مزاج وتناسب اندام برطبق‌گواهی‌بهداری‌نیروی‌زمینی‌شاهنشاهی.
٦ـ نداشتن همسر و اولاد و کسان تحت تکفل
۷ـ نداشتن پیشینه بد .
۸ـ سپردن تعهد خدمت بمدت ۱۱سال از تاریخ خاتمه تحصیل .
۹ـ موفقیت در امتحان ورودی (تاریخ آزمایش ۳۰ر٦ر۵٤)

### ب ـ امتیازات

داوطلبان در طول مدت تحصیل در آموزشگاه شبانه‌روزی بوده و هزینه زیست وپوشاك نظامی آنان توسط ارتش‌شاهنشاهی تامین می گردد و درسال یکم ماهیانه ۶۵۰۰ ریالو درسال دوم ۱۳٦۰۰ ریال بعنوان کمك هزینه تحصیلی دریافت میدارند .
۲ـ داوطلبان دختر در صورتی که وسائل زیست آنان آماده نباشد در مدت تحصیل برابر ارزش جیره هنرآموزان پسر ماهیانه وجه نقد دریافت خواهند کرد .
۳ـ فارغ التحصیلان دوره دوساله به درجه گروهبان دومی با یکسال ارشدیت مفتخر گردیده و سپس بر طبق مقررات‌قانون استخدام نیرو های مسلح شاهنشاهی وآئین نامه فوق‌العاده سختی خدمت کادر تخصصی نیروی هوائی شاهنشاهی از حقوق و مزایای مربوطه استفاده خواهند نمود .
٤ـ تعدادی از فارغ التحصیلان ممتازسال دوم برای طی دوره تخصصی انتخاب و دوره تخصصی را با درجه گروهبان دومی و استفاده از مزایای درجه مزبور طی نموده و پس از فارغ‌التحصیل شدن برابر آئین‌نامه ذکر شده دربالااز مزایای بیشتر استفاده خواهند نمود .
۵ـ ارزش تحصیلی فارغ‌التحصیلان دو ساله و تخصصی با هماهنگی وزارت آموزش وپرورش تعیین‌وازمزایای آن بهره‌مندخواهند شد .
٦ـ دارندگان گواهی‌نامه شش ساله متوسطه پس از فارغ‌التحصیل شدن برابر آئین‌نامه ذکر شده دربالادارای‌مزایای‌بیشتری نسبت به سایرین خواهند بود .
۷ـ داوطلبان می توانند برای کسب اطلاعات بیشتر و ثبت‌نام با در دست‌داشتن فتوکپی گواهی‌نامه تحصیلی و عین‌شناسنامه و۲قطعه عکس ۳×٤ از تاریخ پخش این آگهی همه‌روزه به استثنای روز های تعطیل ازساعت ۱۰الی ۱۲ تاپایان روز سه‌شنبه ۲۵ر٦ر۵٤به یکی از حوزه های امتحانی مشروحه زیرین مراجعه و ثبت‌نام نمایند .
تهران ـ به آجودانی ستادبزرگ‌ارتشتاران (خیابان کوروش چهارراه قصر)
شیراز ـ به آجودانی مرکز پیاده(باغ‌تخت)
مشهدـ به لشکر ۷۷ پیاده
اصفهان ـ به مرکز توپخانه و موشکها
کرمان ـ به مرکز اموزش ۵۰ کرمان
۸ـ داوطلبان که مایل باشند از طریق مکاتبه ثبت‌نام نمایند باید مشخصات خود را برابر فرم زیر تکمیل نموده و به آدرس هریك از حوزه های امتحانی که شرکت می نمایند ارسال دارند ضمنا داوطلبان مزبور باید قبل از تاریخ ۲۵ر٦ر۵٤ ساعت ۹ با در دست داشتن فتوکپی یا عین گواهی‌نامه تحصیلی و عین شناسنامه و ۲ قطعه عکس ٤ × ۳ به‌حوزه مربوطه مراجعه و کارت ورودی خودرادریافت نمایند .

### (مشخصات داوطلبین آموزشگاه فنی الکترونیك)

۱ـ نام ۲ـ نام خانوادگی ۳ـ نام پدر
٤ـ شماره شناسنامه ۵ـ محل صدور ٦ـ تاریخ تولد
۷ـ محل سکونت ۸ـ مدرك تحصیلی ۹ـ حوزه امتحانی
۱۰ـ آدرس دقیق ۱۱ـ محل امضاء داوطلب

توجه ـ فرمها باید به ترتیبی تکمیل وارسال گردد که قبل از تاریخ ۲۵ر٦ر۵٤ به حوزه مربوطه رسیده باشد .

م الف ۱۰۸۷۸ آ ـ ۲٦٦۳۱

# دانشگاه تهران

## آگهی پذیرش دانشجو برای دوره‌های فوق لیسانس بیوشیمی پزشکی، فیزیولوژی پزشکی، میکرب‌شناسی ایمونولوژی وتشریح (آناتومی)

دانشکده علوم پایه پزشکی دانشگاه تهران در سال تحصیلی ۵۵ـ٥٤ طبق آئین‌نامه تحصیلات دوره های فوق لیسانس مصوب دانشگاه تهران از طریق مسابقه ورودی و مصاحبه برای دوره های فوق لیسانس بشرح زیر دانشجو می‌پذیرد :

**الف ـ نوع مدرك قابل قبول :**
۱ـ برای بیوشیمی پزشکی :
درجه لیسانس یا بالاتر در رشته های علوم پایه پزشکی، بیوشیمی،بیولوژی، فیزیولوژی، شیمی‌ویادکتری‌دریزشکی،داروسازی دامپزشکی .
۲ـ برای فیزیولوژی پزشکی :
درجه لیسانس یا بالاتر در رشته های علوم پایه پزشکی . فیزیولوژی ، بیوشیمی ، نیولوژی ،و یادکتری پزشکی، دندان پزشکی، داروسازی ، دامپزشکی .
۳ـ برای میکرب شناسی :
درجه لیسانس یا بالاتر در رشته های علوم پایه پزشکی ، فیزیولوژی ، بیوشیمی و تغذیه ، بیولوژی و یادکتری پزشکی، دامپزشکی، داروسازی ، دندانپزشکی .
٤ـ برای ایمونولوژی :
درجه لیسانس یابالاتر در رشته های علوم پایه‌پزشکی . بیولوژی ویادکتری پزشکی ،دامپزشکی ،دندانپزشکی ،داروسازی.
۵ـ برای تشریح (آناتومی)
درجه لیسانس یابالاتر در رشته های علوم پایه پزشکی . بیولوژی، فیزیوتراپی و کاردرمانی ویا دکتری پزشکی ، دندان پزشکی، دامپزشکی ، داروسازی .

**ب ـ شرط میانگین :**
میانگین کل نمرات دوره لیسانس و یادکتری داوطلبان نباید از سه (ب) یا معادل آن در نظامهای دیگر نمره گذاری طبق آئین‌نامه تبدیل نمرات و میانگین کمتر باشد .
تبصره داوطلبان رشته های مذکور در صورت توفیق در مسابقه‌و مصاحبه باید واحدهای کمبود را طبق آئین‌نامه ومقررات هریک از رشته ها انتخاب نموده و پس‌از گذرانیدن واحد های مذکور (با حداقل نمره ب) وارد دوره فوق لیسانس شوند .

**ج ـ مدارك لازم برای ثبت‌نام :**
۱ـ فتوکپی دانشنامه لیسانس یا دکتری یکبرگ .
۲ـ رونوشت شناسنامه یا فتوکپی صفحه اول شناسنامه یکبرگ .
۳ـ عکس ٤ × ٦ سه قطعه
٤ـ ریز نمرات دوره لیسانس و یا دکتری و فتوکپی آن
۵ـ گواهی میانگین کل نمره‌های دوره لیسانس یادکتری‌برای کسانیکه میانگین نمره های آنان در دانشنامه یاگواهی ریز نمرات ذکر نشده باشد .
٦ـ فتوکپی انجام خدمت یا معافیت دائم پکبرگ .
تبصره ـ فارغ‌التحصیلان خرداد ماه ـ٥٤ که تحصیلات فوق لیسانس آنها پیوسته با تحصیلات دوره لیسانس باشد بشرط آنکه سن آنها از ۲۸ سال بیشتر نباشد میتوانند طبق مقررات از معافیت تحصیلی استفاده نمایند.
۷ـ داوطلبان واجد شرایط باید مبلغ یکهزار ریال بابت ثبت‌نام بحساب ۱۰۸٤ دانشگاه تهران نزد بانک مرکزی ایران به وسیله شعب بانک ملی واریز ورسید آنرا همراه باسایر مدارک ارائه نمایند .

**د ـ مهلت ثبت‌نام :**
داوطلبان واجد شرایط دوره های فوق‌لیسانس مذکور در بالا می‌توانند از تاریخ انتشار این آگهی حداکثر تا شنبه ۱۵ شهریور ماه ٥٤ قبل ازظهر ها باداره تخصصی واقع دردانشکده علوم پایه پزشکی مراجعه و ثبت‌نام نمایند تاریخ مسابقه ورودی و مصاحبه در روز دوشنبه ۱۷ر٦ر۵٤ در دانشکده علوم پایه پزشکی آگهی خواهد شد .

م الف ۱۰۸۷٦ **دانشگاه تهران**

باکمال افتخار

قیام ملّی ۲۸ مُرداد

را به پیشگاه شاهنشاه آریامهر

وهم میهنان عزیز تهنیت عرض مینماید

شرکت سهامی کتابهای جیبی

قیام ملّی ۲۸ مُرداد

روز درخشان و پُرافتخار تاریخ نوین ایران را

که سرآغاز تحوّلات اجتماعی و ملّی کشور است صمیمانه

پیشگاه مُبارک رهبر خردمند شاهنشاه آریامهر

و عموم هم میهنان عزیز تبریک و تهنیت عرض مینماید

شرکت سهامی جنرال موتورز ایران

GM IRAN

GENERAL MOTORS IRAN LTD.

آگهی پذیرش دانش آموز

برای آموزشگاه بهیاری خسرو آئین جمعیت شیروخورشید سرخ کرمانشاه

جمعیت شیرو خورشید سرخ کرمانشاه جهت آموزشگاه غیرشبانه روزی خسروآئین کرمانشاه تعدادی داوطلب دختر از طریق مسابقه و مصاحبه جهت سال تحصیلی ۵۵ـ۵٤ واجد شرایط زیر باشند می‌پذیرد :

۱ـ حداقل سن ۱۵ سال تمام وحداکثر سن ۲٦ سال
۲ـ داشتن سلامتی کامل جسمی و روانی
۳ـ مجرد بودن داوطلب
٤ـ داشتن مدارك سوم متوسطه نظام قدیم

داوطلبین برای ثبت‌نام با در دست داشتن مدارك زیر بدفتر اداره امور بیمارستانها واقع در بیمارستان ۲۰۰ تختخوابی (بلوار طاق‌بستان) مراجعه نمایند :

۱ـ دو برگ فتوکپی شناسنامه
۲ـ دو قطعه عکس ٤ × ۳
۳ـ فتوکپی مدرك قبولی سوم متوسطه
٤ـ فیش بانکی بمبلغ ۳۰۰ ریال بحساب جاری شماره ٦۲۲ بانك عمران شعبه کرمانشاه
۵ـ مدت ثبت‌نام تا آخروقت اداری روز ۲۰ر٦ر۵٤ می‌باشد .
٦ـ داوطلبان همه‌روزه در ساعت اداری از ۸ الی ۱۲ و از ۱٤ الی ۸ بعداز ظهر غیر از ، روز های تعطیل به دفتر اداره امور بیمارستانها مراجعه نمایند .

بمدارکی که فاقد رسید بانکی باشد ترتیب اثر داده نخواهد شد ، (وجه مذکور بهیچوجه مسترد نمی شود) .

تحصیل در آموزشگاه روزانه (غیر شبانه‌روزی است) و به محصلین د رمدت تحصیل هرماه مبلغ ٤۵۰۰ ریال کمك هزینه تحصیلی پرداخت میشود .

پذیرفته شدگان متعهد خواهند شد پس ازفراغت از تحصیل دو برابر مدت تحصیل در هر نقطه‌ایکه جمعیت شیروخورشید تعیین می نماید خدمت کنند .

مدیرعامل جمعیت شیروخورشیدسرخ کرمانشاه دکتر شجاع

هرماکی «ماك» نیست

تریلرکش

کمپرسی

Mack TRUCKS

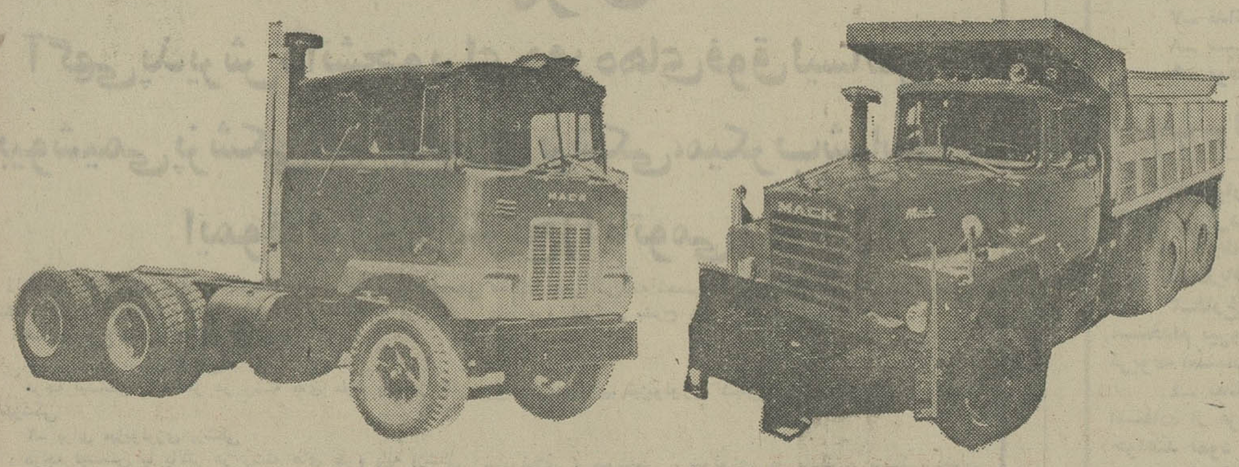

کامیون: ماك

مشخصات: کاملا مطابق باشرایط جوی و اقلیمی ایران مورد ضمانت کاوکار

مزایا: احیاء لوازم یدکی ، گارانتی ، استفاده از تعمیرگاه‌های مجاز در سراسر ایران

نماینده انحصاری: شرکت کاوکار سهامی ۱۲۲۱ خیابان قزوین . تهران .

خواهشمند است جهت کسب اطلاع بیشتر
باتلفنهای ۵ـ۵٤۹۰٦۱ داخلی ٤۲ و ۵٤
تماس حاصل فرمائید .

قابل توجه مقاطعه کاران
وشرکت‌های حمل و نقل

برای قبول پیشنهادات خرید ماشین آلات زیر :

انواع جرثقیل از ۵ تا ۲۵۰ تن تلسکوپی (هیدرولیکی) ـ انواع بلدوزر ـ بیل مکانیکی ـ لیفتراك (بالابر) ـ بتونیر ـ کامیونهای وایت ـ ماك ـ مرسدس ( شاسی کمپرسی) و هرنوع موتورولوازم یدکی وانواع لندرور

نمایندگان شرکت ماشین‌آلات ایران وآلمان (فرانکفورت) بمدت یك هفته در تهران خواهند بود از علاقمندان محترم خواهشمند است برای کسب اطلاعات بیشتر و هرنوع سفارشات با آقایان شوبرت و باپست ـ هتل اینترکنتیننتال ـ تلفن ۲۹ـ٦۵۵۰۲۱ ویا شرکت تهران دوج تلفن ۸۲۰۸۰٤ و ۸۲۰۷۳۵ تماس بگیرند .

شرکت ماشین‌آلات ایران وآلمان
(فرانکفورت)

صاحبان صنایع وبازرگانان کشور
الاتحاد
تنها مجله عربی زبان ایران
از گروه نشریات مؤسسه اطلاعات
با داشتن نمایندگی در ۱۱ کشور عربی
روزهای شنبه منتشر میشود

اطلاعات
آگهی می‌پذیرد
تلفن ۳۱۱۰۷۱ و ۳۱۱۰۸۱

# اسامی ذخیره‌های جدید دانشگاه اصفهان

مهدی قهرمان نژاد
عبدالرضا حاجی پور
خدیجه رضایی فر
پروین طهرانیان
صمد طلمیان
غلامرضا توکلی
سیاوش شرین پور
منصور اعظم نیا
لاله مدرک
فریده اکبریه
ناهید باغ به
احمد رجب زاده
سعید اقابیگی
جان محمد اسحق تیموری
نسرین رفتنی
محمد حسین حسینی بغدادی
حسین خوشوقت
محمدجعفر وثوقی
محمد شریعت
محمد طرزی
حبیب سنگینی اثر
هما برکشلو منصوری
سیدعیسی اژیراک
غلامرضا نصری پور میرصادقی
حسن فرخی
علیم ریگس
علی کایدی
غلامعلی حسامی
محمدرضا خسروی
نسرین نصیری مقدم
سیامک اشراق
محمدمهدی مایلی فرماش
فرید حیاتی زاده
نادر احمدی
محمد حسن غلامپور نقدر
ابوطالب خوشنودی
سیدعلی باقرزاده
فاطمه سلطان دروازه

شیمی تربیت دبیر (دسته دوم)

سعید جبرایلی
فرنیا کیخان زاده
کاظم رضوانخواه
ایرج پرویزیان
سکینه پیرو
فریبا نجفی
فروزالسادامیرید
سکینه دانش
سهیلا عبداللهیان
سیدعلی خسروی
فاطمه اقتداری
سعادت خانم دانشکر
عیسی فرجی
منیژه افشاری رحیم زاده
داریوش دادگر
جاوید صالحی
غلامرضا ناجی
محمدرحیم احدی بلوطکی
محمدحسین عقیقی زاده
علیرضا نادری خورشیدی
نظام نامجو
الهه منافی
علیرضا صلحی
علی اصغر سلیمی افشاری
نعمت اله شکیبای صنوبری
ژیلا صدری سرشک
علی امامی
گلعلی اتیک
هما برکشلو منصوری
شهره روضاتی
حسین حاتمی زنجوار
سیدرضا علویون
ابراهیم غلامی کلیسمی
یحیی علی بابایی
عبدالرضا حاجی پور
احمد حسنیه
زهرا مهاجرانی
محمدنبی اعتمادی مهرنجانی
محمدرضا زمانی
فریده محمدی قیماسی
نسرین نصیری مقدم
حمیدرضا خداشناس اشخواری
زهرا نیکروان
فریده اکبریه
ابوالفضل اسدی مقدم
عباس رحیم نوری
حمید محب
منصور اعظم نیا
مهرداد فلک بلند
مسعود معماریان
مجید خجسته بخت کوپایی
محمدحسین حسینی بعدادی
اسداله اکبریان
علیم ریگی
سعادت سلطانیان
نزهت شاه بیگی
سیدعلی محمد نواب کاشانی
بهمن ناصحی
مهشید روحانی
حسین مصطفوی
مسعود طاهری
امراله امینی جزء
نادر احمدی
سیدمحمدتقی هاشمی جیردهی
سیدمحمد قاسحسینی
محمد شریف
معصومه ایراندوست
هایده مستوفی
مهوش میرزایی گل خواجه
زهرا کریم پور قنادی
داود کیان بدیهی
خدیجه رضایی فرد
پروین شریف
حسین خطیبی
سیدحسن فرح اله زاده موسوی
خدیجه داوری
گیتی هاشمی
بیژن حقه ثانی
نای یلا شهبازی
ویدا نجفی
ریحان سهولیان
فاطمه درواره
بهناز چوک
مجید نوروزی
احمدعلی قنبری
هادی صفاپور حجری
محمودقاسم تودشکی
فردوس مروج الاحکامی
علی امتیاز
تیمور احسانی
نورالدین بهرامی
ناصر عبدالکریم پورحنج
رجبعلی کامیابی گل
غلامرضا عباسی تشیری
حسین نکویی اصفهانی
نسرین وزیری یزدی

عذرا منقبی
محمد حسین کریمیان
محمدرضا غلام نژاد
احمد محبی مقدم
فرزانه محمد خوجو
حبیب اله رشیدبیگی
ارسلان ریاضی کجور
رمضانعلی حقجو حقیقی
عبداله ریسی
اباصلت سالاریان
قدسی مرادی
پروانه کرباسی
عبداله شکری کلوسا
محمدرضا فرشادفر
صدیقه رهنمانستایش
محمد تقی پوزعطار
جعفری حجت
سیدنادر باغبانیان
خدیجه کرکی
مهری حقیقی
وحید حسنی زوگرآباد
نسرین غلامی عربی
فتح علی یزدانی
غلام عباس مسلم آبادی
ماشاء الله سلیمی
جلیل مظلومی
فخرالسادات بهشتی کاشانی
ناصرشفیعی کنجه
جواد باباخانی
ملیحه موحدی خورشیدآباد
اقدس چنگیزپوراشتیانی
محمود مرادنژاد
قنبرعلی مستشاری راد
سوسن بهمن دژی
مظفر بهرام
هیمه کریمی
ناهید اسلامیه
محمد رضا کره
فرخ کرمی
منیژه موید
تقی نوری
کامل ابراهیم پور
اقدس شیخ انصاری
میرمحمود حسنی خانشان
بی بی نجمه منبرشکن
نورالدین قاضی
مهناز پروانه
افسرصفائی
علی آقاجانی علی بیک پور
قاسم حسین زاده
جلیل امیرآقای انباردان
زینت السادات کلانتی مقدم
مسلم اسدی لیماگوابر
عبداله انصاری
مرضیه مقصودلو
کبری هاشمی قره باغ
شهین حاجی حسین لو
محمد علی یوسفی
حسن جهانیان
طاهره فرهانیان
حسین حسن شاهی
اعظم عبداله شاهی
فاطمه طهماسبی
علیمردان مصلح امیردهی
فضل علی نیک نژاد

صفرعلی خسروی جمالوتی
محمدرضا جنت مکان
عبدالحمید ساهپوش
صدیقه بیات
عوض شاهی لوی
شهربانوصفائی
فتاح شریف زاده
جمشید اطهری
محسن فرخ پیکر
امیرحسینی
حبیب علیزاده
عباس عسگرزاده ربطی
احمد حیدری عبدی
حمیده رسولیان
علی الله نوری
قولن حاجی مرادی
قاسم رویان
جواد خالصی
قدرت اله جلالی
احمد شعبانی فرد
پوراندخت دواتگران قبرستانی
جعفرعباسی عطیه
یداله صفی
اسماعیل اشراقی
علی علی حسینی زاده ده بالا
رضا سعیدی
حجت اله مولائی فرد
ثریا مولودپورتولکانی
سیدعلی بنی هاشمی ویجویه
ماهنوش سادات داعی نژاد
اکبرم هاشمیان کرکوندی
سیدمحمودخلیلی
اباصلت میرزاعلیزاده
باقرپورصدری
ثریا اکعلی
عبدالحمید منگلی
محمد کیانی
طاهره غیاثی
پوری دخت حبیب
امین اله صادقی سرند
علیمحمد صادقی
شهلا ایزدی
جعفر مشتاقی غره داغ
شهناز زیودار
عبدالعلی دولتیان
رحمت اله کوکلان
حمید بهمن بجنوردی
مهین کریمی سدهی
زهره دیلمی
سیمین احمدیان
سکینه شهابی اسکوئی
لطیفه عبدی زاده
فاطمه خلج امیرحسینی
محبوبه هدایتی
فیروزرجانوکاشتی
حبیب اله فتاحی
مطلب صبح سحرلینشاگردی
حسن زندوی
نسرین صادقی
منصوره ناظریان پور
فاطمه مجیدیانی
محمد کاظم فامکار
معصومه فرشینه عدل
علی رمضانی

تاریخ (دسته دوم)

مظفر بهرام
جلیل امیراقایی انبارد
صدیقه بیات
اباصلت میرزاعلی زاده

ثریا اکعلی
محمد یغمانژاد
مظاهر علی زاده بلوچی
منیژه موید
جعفر مشتاق قراباغ
علی محمد
صفرعلی خسروی جمالوبی
حبیب الله علی زاده
فتاح شریف زاده
شهین حاجی حسین لو
عزت صحت لنگرودی
سیدجلیل حسن پوروزوئی
افسرصفایی
منصور عزیزی مزرعه
سیدمیرزاعلمولوی
ایران جوانمردی
ابراهیم نوروزی تاسکو
حمیده رسولیان
فیروز رجانوکاشتی
رحیم زنجبینی
احمد گرامی
حسین هدپور
علی محمد صادقی
صمد فرجزاده اصل ولیلو
شاهرخ ملک زاده
مهین امیری یاراحمدی
علی رضا نخاولی
عبدالله صادقی
محمدرضا عرب عامری
سیدلطف اله جهاندیده
عنایت اله حبیبی
آذردخت کرامانیان
فرشته عمیدی
حسن زندوی
محمد شعبانپور
منظر ثروتیان
مجید امیرذهنی
حبیب‌الله فتاحی
ژیلا راسخ
عباسعلی ورهزرشکی
کاظم نیک بخت نصرآبادی
مطلب صبح سحرلیفشاگرد
بهرام زمانی‌کله
مهتاش بهنام ماکوئی
فریده عیسی‌وند
رمضانعلی حق گوفتیده
مونس فرازمند
فیض‌الله شریفی
جواد خالصی
حسن طرفی
محمد رضا اعظمی نائینی
علی جوانشیری قاسم آبادی
امیر هوشنگ افتخاری
پروین طهماسبی‌زاده
عبدالله انصاری
طاهره غیاثی
غلامرضا چاوش
انسیه قزل
بهمن رمضانی
اکبرشرفی ماسوله
زهرا بهرامی
مرجانه تقی‌زاده انصاری
علی اکبرمحمدی بالائی
حسن احمدی دارانی
شهلا رجائی
سیف‌الله میهنی
سید محمد قاسم دریاباری
پروانه یاوری
شمس موسوی
قمرسیما قاضی مرادی
صفرعلی رمضانخانی
رقیه قاسمی
ولی‌صالحی جونقرالوی‌یکان
گیتی بهمنی
اشرف نصیری
غلامرضا یدالهی
محمد فتحی گوهه‌دانی
محمد علی محمدزاده قهرمانلو
فاطمه سید مفید
شیرالله قهرمانیان
طلعت خادم صالحی
سید محمود حسینی پناه صومعه سرائی
میرمحمد میرصمدی
شهباز محمد تبار
میررحیم مجرد آذرقره‌باغ
رضا هنرورنظری
ژاله چگنی
علیرضا پاپی نژادیان
رضا قلی کارگربافرانی
غلامرضا نصرت شیبانی
طاهره حجاریان کوه‌نوری
حسین خیرالله‌نیا
عبدالحمید منگلی
پروانه موتمنی
محمد علی‌دستیار
سعید نعیمی
شهره مشکینی تهرانی
محمد کاظمی متعلقی
حسن ترابی
معصومه کرباسی
بیرامعلی احمدی شیخ احمدی
ناصر سلیمانی
سید غفورشاهدی
عفت میرزا علی نژاد قرشباف
احمد علی صادقی
درویش سلیمانی رباطی
مهدی دانشور
مهین ضرابی
محمود آقازاده حیاوی
ملیحه حسنی
فریبرزصالحی
محمد علی عامریان
زیبا لطفی
طه فروزان
علی اکبروطنی باقرآباد
خدیجه بهارپورلنگرودی
محمد حسن حسینی
مهوش قطب
محمد رضا تقی‌زاده آیدنلو
فاطمه نوروزی
سکینه شهابی اسکونی
داود مهاباد
محمد عقیلی
علیرضا نوابپور

تاریخ تربیت دبیر

احمد بوستانی تکخوران
فریدون خالدزاده
داود علی صاف
اعظم السادات طاهری
مصطفی جواد موسوی
مقصود قلی نژاد کمرپشتی
مهری میری
پروین مظفری

کریم خامنه‌ازی مرافه
اعطاءالله خاتمی مقدم
نسرین قدیمی ربانی
ابراهیم صمدی
رضا شیرین زاده با روق
سیدعبدالحمید سجادیان
مولود اصفرنیا رضاکلامی
داود قنبری دیوشلی
معصومه عونی
غانم سواری
شهلا نقیبیان
علیرضا طالبی
علیرضا طاهری
زهرا شریفی‌سرائی
محبوبه کرباسیان
سید ابوالفضل موسی کاظمی
رفعت پزو
بتول محبی‌نژاد
جعفراسکندری قیداری
روح الله سروش
سیدضیاء عمادی چاپشمی
محمد تقی میمندی
محمد علی قادری آهنگر کلائی
آقا نور حجازی
محسن رحمانی
محمود کاظمی
غلامعباس شمسی میمندی
مقصود نیازی ایلخچی
تیمور دهقانی
فرامرز سده
اسداله سیفی خمیران
کاظم منصور
روانشناسی (رشته دوم)

غلامحسین عرفانی حاجی پور
فاطمه شکوری نجفی
احمد قربانی
ربابه چراغعلی
ربابه چراغعلی
عذرا منقبی
هما حاجی خداوردنجانی
مصطفی اکبری یوسفوند
محبوبه الیاری
احمد بحرایی
نسرین کودایی نژاد
احمد محبی مقدم
قنصوره تقوی رنجانبر
پروانه میرزابیان
محمد رضا فرشادفر
معصومه صالحی شیخ علی کلایه
الهه دالی
نرگس غفوریان موزون
مهری حقیقی
رمضانعلی حقجو حقیقی
صدیقه رحمان ستایش
حجت جعفری
حسینعلی نوریان
میترا صدر اشکوری
فرهاد صالحیان دردشتی
سید مهدی هاشمی نجف آبادی
یداله حاجی حبیبفردی
علی حافظان میاندو آب
محمد رضا غلام نژاد
منصوره خداخواه
غلامعباس بیگم آبادی
ارسلان ریاحی کجو
وحید حسینی زرکاباد
محبوبه خطایی دهاقانی
عبداله رییسی
مرضیه مقصود لو
شهره کرامت
محمد تقی محمد علی پور عطار
ام لیلا رحیمه وستاپکنار
محمد مسعود اسد زاده جمالی
حمید رضا صادقی
حبیب اله رشید بیگی
عبداله شکری کلوی
علیمردان مصلح امیردهی
قدسی مرادی
خدیجه کرکی
سید محمد شعیدی
امیر حسینی
فرخ کرمی
اقدس چنگیز پور آغمتیانی
محمد حمید معقولی
داود ابو محجوب
جلیل مظلومی
حسن جهانیان
محمد حسن کریمیان
اقدس شیخ انصاری
سید نادر باغبان موسوی پور اهر
قنبر علی مستشاری نژاد
احمد دل آسائی مروی
ناصر شفیعی گنجه
عبدالحمید سیاهپوش
اسماعیل ابوالحسنی
غلامرضا غریبی
مهدی لویدوار
جمشید اطهری
عبدالعلی دولتیان
فخر السادات بهشتی کاشانی
ملیحه موحدی خورشید آبادی
سوسن بهمن دژی
محمد رضا مقصود لو
محمد علی آذر تاش مقانلو
رویا مختاریان
نصراله نانیجی
ناهید اسلامیه
محمد علی یوسفی
فضلعلی نیک نژاد
ابراهیم کرمی ورنام خواستی
فتحعلی یزدانی
قاسم رویان
بی بی نجمه منبر شکن
حسین حسن شاهی
فاطمه طهماسبی
محمد رضا جنت مکان
عل اله نوری
اعظم عبداله شاهی
پری گل خدا دادی طاقانکی
عوض شاهی لوی
جعفر عباسی عطیبه
اباصلت میرا علی زاده
ثریا اکعلی
حوری دخت حبیب
محمد یغما نژاد
محسن فرخ پیکر
زینت السادات کلانی مقدم
جعفر مشتاق قره باغ
حجت اله مولائی فر
عیسی لدلدنی
کبری هاشمی قره باغ
حمید رضا پور جا غرق
صفر علی خسروی جمالونی
فتاح شریف زاده
شهناز زیوردار
خهین حاجی حسین لو

عبداله انصاری
ازضا سعیدی
رضا کورشیان
سید جلیل حسن پور رضوی
افسر صفائی
زهره ذاکری عبدنی
منصور عزیزی مزرعه
سید میرزا علی موسوی
ایران جوانمردی
عوض زادگری
ابراهیم نوروزی طاسکو
حمید رسولیان
عباس عسگر زاده ربطی
قولن حاجی مرادی
منوچهر دستنبو
علی آقا جانی علی بیک محله
رحیم زنجبینی
علیرضا عزیم پورارداستانی
فاطمه بخشی
رضا کورشیان
حسین جمشیدی سفلانی
مسعود یزدان پناه اردکانی
حسین زنگی دارستانی
احمد عطا آفرین
فرشته رمضانیان لنگرودی
غلامحسین اسدی طاهری
بیژن پور خباز
شهلا ادیب
عبدالحمید قاسم زاده
رمضانعلی حقگو فتیره
شیرین بهشتی
محمد تقی الهی نجف آبادی
محمد اقبالی
مهدی نعمتی
غلامرضا تربتی دلفاد
محمد کریمی فیض آبادی
جواد پیمانی
مهدی عشوری
عبدالعلی حسین زاده
سید محمد حسین فرش نشان
علی غلام نیا قصاب سرائی
حمید رضا خیر خواه
حسین رسول شریفی
حسن جلالیان
طاهره رفائی
زهره مدرس صادقی
تیمور سلیمانی گیلاکجانی
مسلم اسدی لیماگو
محمد حسین اکبری ثابت
سید علی شامکو
سیمین صداقت
پروین اسداله زاده
حمید عبرت
شمس الدین فردوسی شاهاندشتی
احمد فخری هنزائی
مجید خزائی
فریدون مکریان
رباب ترتر شیرازی
اژدر علیزادگان
سکینه حکیمی
آمنه مهدی پور
صباح ساعدی
علی ملاحسینی پا قلعه
محمود رضا حیدری
اصغر صادقی هینچه
هوشنگ کی پور
پروانه راهبی نجف آبادی
مهری ضیائیان خلیل آبادی
علی اکبر حسنلونی
فرامرز فیروزی حاجی
یوسف زاهدی درویشانبری
اکبر اشرفی مهابادی
غلامعلی غیاث آبادی فراهانی
بهزاد خدادادی اسکی
اسداله سیفی خمیران
خدیجه علی محمد لو
علی اصغر سلیمی
سعیدایرشکاری
مهدی موسوی
منصور یوسفیان
سید مرتضی محقق مرتضوی
رمضان احمدی ماچیانی
علیرضا کریمی نژاد
محمد علی جهانگشای ساریجلو
مظفرامیری
ولی آغ بالی
مهدی آقشار مقدم
مهین رضا زاده خمیران
عزیز کرباسی

زبان عرب دسته دوم

فاطمه جلوندی
خلیل صفر
حسین شاهنودی
میررحیم مجده آذرقرباغ
عباس روحبخش
محمد رضا حاجی رحیمی کاشانی
زهره حق پناه
فریده سادات الحسینی محمد
سید حسن رضوی نایینی
سید حسن فاضلیان
نزهت حدادلاریجانی
مرتضی مختاری
مهدی پهلوانی
ابوجعفر وکیلی نیری
یوسف زلفی
علی استیری
محمد علی مقامی
یزدان شریفی
حسین سودانی
یوسف اسدوند
طیب داستار
نقدعلی رضایی زیر ماند
جعفر رضا پور
محمد علی شاکراردکانی
مهدی اجیلی لاهیجی
اکبر عزیزی بندر آبادی
ابراهیم امین شرعی
ارنیت الی ولی
داود قنبری دیوشکی
هادی شاپوری پاشنه طلا
طهمورث ابوالحسنی
محمد جواد حاجی آقازاده رودسر
احمد حنفی بجو
جعفر جعفری ساروقیه
صدیقه محقق حبیب آبادی
محمد رضا دین پرستی صالح
سیروس برادران مرابی
نورالدین موسوی
صفر علی فرح و شی
صفر علی فرح وشی
عباس شاهانی مقدم
جلیل ناجیان
شهناز شمس
فریماه شوقی
علی زابع جمشیدی

فریدون خالدزاده
غلامحسین رحمانی منشادی
غلامرضا شریعتی فرد
بیژن پورخباز
موسی لطفی اقیلم
ابراهیم مصلحی پور
عبدالقادر رحمانی
خدارحم رومیانی نژاد
حلیمه خاتون فاروقی
امیمه محقق
ابراهیم امیری خونیقی
محمد اقبال
کاوه مهاجر شجاعی
احمد رضا بلادی
نوروز علی شکری
اکبر عزیزی
مهرانگیز مهربانی اردکانی
سید محمد حسین محمدی برازجانی
حسین گله دار
مجید زهی سعادت
عزیزاله دادفر
حبیب اله صمیمی
نسرین شهبازالهی
فرامرز جعفر منش
ساجده فوزی
عزرادشتی همدانی
محمد علی قاسمی ارنساء
علیرضا مداحی
محمود محزون
نصیبه اویسی
حبیب اله صفائی
محمد حسن صافی
ارسلان علی پوررود بارسرا
قبلعلی خضری
سرور علیمحمدی
هوشنگ آب روشن
صالحی کامران
علی اکبر اکبری
خسروزکی زاده شوشتریان
کمال یوسفی قره باغ
مسلم اسدی لیماگوابر
شعله سیدانی
عبا الا میرعنایتی محاسبه
اصغر عرب لو
ابوالحسن انصاری
صدیقه هما
زهرا جوادی
حبیبه پنج خواه
ناصر فقیهی
مجید سلمانی
موسی سعیدی
محمد مهدی مصلحی
مریم سید عرب
محمد رضا کیادلیری
معصومه کوشکی
اعظم گلستان پرست
محمد ابراهیم قرتبه
نیناهمدانی
سالارفولادوند
رحیم تاج فر
اشرف خبازی پورپاکدل
محمود خاکسار
محمد رضا نذرافشان قاسم آبادی

علوم تربیتی (دسته دوم)

پوراندخت دواتگران قبرستان
مهدی امیدوار
محمود حقیقت املی
نسرین غلامی عربی
محمدعلی ازرتشن مغانلو
رویا مختاریان
ایران شیرانی
ایرج لطفی
ابراهیم کرمی ورنامخواستی
قاسم رویان
بی بی نجمه منیرشکن
علی الله نوری
قاسم حسین زاده
اسدالله چلبیانلو
ماهنوش السداعی نژاد
پری گل خدادی طاقانکی
یوسف علائی
مظفر بهرام
جعفر عباسی عظیمه
بلبل امیرآقایی
حوری دخت حبیب
مظاهر علی زاده بلوچی
منیره موید
محسن فرح پیکر
زینت السادکلانی
سیدعلی بنی هاشمی ویبوبه
حجت مولایی فر
عیسی لدلدنی
کبری هاشمی
حمیدرضا پورجاعرق
حبیب الله علی زاده
عرت صحت کارلنگری دی
پروانه ربیعی طالخونچه
احمد هدایت
سیدجلیل پوررضوی
منصوره عزیزی مزرعه
عوض دادگری
ابراهیم نوروزی طاسکو
عباس عسگرزاده ربطی
مولن حاجی مراد
منوچهر دستنبو
رحیم زنجبینی
قدرت الله جلالی
احمد گرامیزاده
حسن هیدپور
صنمر فرخ زاده
شاهرخ ملکزاده
رمضانعلی اسلامی
مهین امیری یاراحمدی
علیرضا نسخاولی
سیدمحمدحسین طباطبائی
عبدالله صادقی
سیدمحمود خلیلی
سهیلا شوشتری پوربختیاری
محمدرضانژادفر
احمدشیبانی فرد
آذردخت کرامانیان
عبدالله قاسمی
فرشته عمیدی
داود پوطاری
محمدشعبان پور
منظرثروتیان
حسن حسن علیالی
حبیب اله فتاحی
ثریا مولود پورتولکانی
ژیلا راسخ
طاهره کیانی
سیدعلی محمودی
کاظم نیک بخت نصرابادی

بقیه در صفحه ۳۰

# اسامی ذخیره‌های دانشکده علم و صنعت ایران

## شرایط و تاریخ ثبت نام

تاریخ ثبت نام ذخیره های اعلام شده درروزهای یکشنبه ۲ و دوشنبه ۳ شهریور ماه از ساعت ۸½ لغایت ۱۲½ درمحل دانشکده میباشد. از اعلام شدگان بترتیب امتیاز و با توجه به محلهای خالی ثبت نام بعمل خواهد آمد. از کسانیکه درمرداد ماه ۵۴ دریکی از دانشگاهها و موسسات آموزش عالی ثبت نام نموده‌اند ثبت نام بعمل نخواهد آمد.

رشته مهندسی راه و ساختمان

نیزویی پری
بهجو شهریار
جوانروح کیوی محمدرضا
کیانپور فؤاد
قایدی بهرام
آژنگ بهنام
ممقانی عباس
میرزائی محمدصادق
رهنمای سپهر محمدعلی
صالحی کامران
سلیمی بهرام
کریم زاده محمود
غفاری عسگر
خیری نصیر
میرفخرائی فرهاد
اسحق پور اشر
کاشانی مرتضی
لوایی مشهدی محسن
آذرهمایون عباس
قالکی فرد نسرین
صدیقی مصطفی
محمدی عراقی محمدتقی
بابابور بهداد
کیان مهد بهمن
رجبعلی مهدی یانی امیر
خالدی علی اصغر
فتورچه فاطمه
پدیدار محمود
منصوری پیرزاد
کمال سروستانی قباد
ایروانی نائینی عبدالرضا
میوریان معیز
اوتادی ولی اله
مهدی زاده حسین
امیرامجدی هیراد
تاج بخش الهه
صالحی نیشابوری علی اکبر
دیانت رضا
دادفرما کیانوش
میرسلیمی سیدعلی
ایقانی آرانی سیامک
سجادی بهناز
جهانبخش سعید
بوجاری نژاد حجتاله
طریقت علی رضا
میریان حسین آبادی سیدمحسن
اخیانی غلامرضا
اسدی حسین
کوچه مشاگیان سعید
محرری جمال
ایزدی نعمت اله
زاهدی انارکی سعید
تولیت ابوالحسنی حمید
رکنی ریموند
فخیم اصفرنیا جلیل
تقی پوریان فرزین لو فرشید
سهرابی محمودرضا
سعیدی نژاد مجید
شایان پور سیامک
طلائی عبداله شیخ
مسعودی ساعد
بهرامی مصطفی
شاهیدخت علی محمد
خدایاری آغیونی علی اصغر
رستمی هرایر
قالچی اوژن
مستولی باشی نائینی سیما
بیک زاده مرزبانی ناصر
خوشبین همایون
مهرافزا محمدجواد
تقوائی رحمت اله
حمیدیان عبدالرزاق
نکومنش فرد محمدحسین
باغ وسریان ادیک
ابراهیمی فخاری فرهنگ
عریان حمید
تهوری فرهاد
صفاری اشتیانی عبدالرضا
فهیمی کیگلو سلیمان
جزایری نارسانی سیدعباس
گل چوبیان رویا
سرداری ممقانی منوچهر
شفاعت علی
منصورخانی شعله
مجمل صادقی داود
رضایت فرزاد
تراقی آرانی کامران
محمدآبادی محمد
مهرآور رحیم خانی مهرزاد
صفائی سمیرمی شاهین
صادقی محمدحسین
یوسفی حسن
فقهی سیدخلیل
محمدهاشمی غلامرضا
نادری محمدعارف
میراتشی نیروی سیدمحمدعلی
طاهری سیدجواد
قاسمی عبداله
امین شهرام
معبود یلسبنه ناهیده
پیدایش لطف اله
طلایی مرتضی
ریاضی سیدعلی اکبر
شفازند محمدرضا
نظرزاده محمد
اشکوهی نادر
فیضی نصرت اله
شاه نواز کامبیز
فیروزه علی
کارسی کیکاوس
دهقانی مجدآبادی حسین
عسگری دریوسفادرانی غلامرضا

معین سیدمحسن
اعتباری فریدون
عسگری علی
اخلاق موید داود
بشارت میرمهدی
سفیار غلامعلی
ساسانی کلوری حمیدرضا
یاسان بهیار
قشقائی شعله
واحدیان بروجنی جمشید
هنرمند قهوه چی فردحسین
خجسته ایرج
جناب شهره
بیدرنگ محمود
مستوری محمد
کاظم زاده عطوفی حمید
سعید تهرانی ستاره
جوادزاده سهیلا
فصیح فر احمد
بهروزی مجید
پارسایی جهرمی علی محمد
فروزنده فرهاد
رفیعی سهیلا
آماده احمدعلی
شریف پور چلارس هوشنگ
ستاریی حیدری مهدی
اخوان عباس
کرمی شهرام
مسلیمان جواد
پیربازاری فاریا
افلاکی روشنک
ابیشن پوردنی محمد
معظمی پور حسین
جوادی حمید
محمدعلیزاده نصرت اله
یزدانی شاهرخ
بلوریان محمدرضا
حاج رسولیها همایون
نظافت علی اکبر
روزبهانی شهریار
دلدم اسمعیل
سیف اله پورداراپی نادر
تاجی میدانی علیرضا
سلمان پور احمد
غلام ابری محمدابراهیم
سجادی حمید
حاتمی حمید
دوزبخشان هاشم
حسن تاشن احمد
زاعزی علی فرخ
تسکاور فیروز
شریفی چلنبر سیاو
فهام محمدمهدی
مهیار شهرزاد
محمدی شورابی امراله
یگانه ریخته گری حسن
علومی شهیدی شهرزاد
مشعوف سعید
انوری کلخوران انوشیروان
غلامی نژاد کیاکلایی زهره
حاجیان محمدرضا
عسگری زاده محمد
صفی یاری اردلان
گرجی محمد رضا
سلیمانی غلامعباس
سجادی نائینی مازیار
مقدم جو محمد رضا
ثابتیان ذوالفقار
صدقی امیر رضا
بهادر نژاد مومن
نوروزی زهرا
صابری شیروانی علی
برداخت جی محسن
اسلامی امیر آبادی محمد رضا
عمرانی فرهاد
اکبر خانزاده بزچلویی عباس
نیکو فرد نوراله
فرهوش محمد رضا
متین محمد مسعود
رشیدی فرهاد
حبیب افشار ناصر
ارمی ابراهیم کلیمی
دیلقانیان شهاب
رخوا پرویز
محبوبی شریعت پناهی سعید
قایلی محبوبه
قاضی مرادی پرویز
فدائی یحیی
امامیان آریا
مختاری سوسن
ترکیان محمد باقر
دهقانی نوازاله
صدارت حسن
کرامتی علی
سلطانی محمدی رویا
نیاسری نشلجی محمد رضا
حکمت نیاز سعید
قاضی مرادی شاهرخ
غفوری خسرو
یزدی هما
کیانی پرویز
شهیدی قدرت اله
ایرام زاده ادوارد
یغمائیان رحمت اله
واسعی کهدوئی مسعود
شریعت محرری نادر
مهر آبادی بهزاد
سربرشت مجید

## ذخیره مهندسی مکانیک

مرتضوی سید محمد رضا
دادشیان لنگرودی اصغر
زاهدیان بختگی غلامرضا
ابطحی سید مجتبی
پارسا سعید
گلشنی نجف آبادی شهرام

توکلی علی اکبر
باقر بوسجین امین
معالی ناصر
مجیدی علی
سجادی محمود
قمی عباس
فروز بخش فرشید
فتاحی باغجقار هوشنگ
عبدخدائی محمد حسین
قاسمی نژاد مرتضی
جوادی جهرمی ساعد
رضوی زاده سید محمد علی
رستمی محمد رحیم
خجسته کفاش حمید رضا
مسلمی مهرداد
نمازی بهروز
حسین زاده نسامی رحیم
خداد وحید
سروستانی مسعود
مهذب مجید
حاتم حسین
فرخی مسعود
نوروزی بهداد
موسوی دزفولی سید سعید
صنوبری محمد رضا
گلستان هاشمی سید محمد رضا
قنبری ریسه مرتضی
ضرغامی تهران محسن
شکوهی شهریار
کاویانی کیان
خیام حقیقی عباس
اکبری حمید
محقر علی
مه پیکر محمد رضا
اسمعیلی غلامرضا
زارعی خداخواست
حسینی ورنا مخواستی مسعد
مشیری محمد ناصر
ابوطالبی حمید
مرتضویان دهکردی سید تقی
مسگرپورطوسی ابوالقاسم
عسگری وحید
حق نظری سالار
یگانه پرست کیومرث
پارسائی فریدون
ابراهیم پورمیرزائی فریدون
ریحان کلیمی بهرام
پسران بهبهانی حسین
شاه جمالی مخمدرضا
نوروزی مصطفی
عاطف زاد محمد هادی
میزبانی مجتبی
کیانی مسعود
یاشار جاوید
احمدی سقرلو ناصر
روحانی عبدالحمید
رضاپور مرتضی
دهقان منشاوی سیدکاظم
نوارچی محمد
جهانلر شهلا
رضائی بیژن
عباسی کنگوری یداد
اشراقی حسین
میرابراهیم هادی
تقی زاویه علیرضا
مفتح محمد مهدی
چینچیان حمید
سروری محمودرضا
هرگاهی بهرام
آذرنگ علیرضا
پارسی شاهرخ
لادریان اصغر
خدادوستان علی
تاجر اردبیلی محمد حسن
میرخانی قاسم
مسرت فرشاد
سرابی خراسانی امید
کنعانی کوچصفهانی مریم
زارع بزک آبادی ابوالقاسم
یاسائی مصطفی
پناهی مقدم مهرداد
علیپوراسکندانی جواد
اکبری بتول
ابراهیمی مهدی
طه سیدمحمد حسن
قیصری فریبرز
حسین میرزائی صابر
فرودی علی اصغر
مدیرمجید
ارجمندی رفسنجانی حیدر
اسلام پور خسرو
حکمت پور امیر
مبین تهرانی بهزاد

ذخیره های رشته مهندسی معماری علم و صنعت ایران

رضوانی غلامعلی
مهجورشفیعی محمد
پوریا سیاوش
خدادادنی عباسعلی
قلندران محمد نقی
رحمانی رحمان
افشاری رضا
قناعت حمیدرضا
گفتاری ساسان
عقلائی فرهود
ضابطی زهرا
جزی فرهاد
موسوی سید حسن
یزدانیان عصر محمد رضا
بلند همت فریبا
بروخیم مریم
علی عسگری دهقی عبدالعلی
احمدی شاپور آبادی اصغر
معلمی محمد علی
میرزائی دم آبی اسماعیل
محمودزاده بارفروش غلامحسین
ناصری علی آبادی مینو
حسنی پرویز
عابدین مقانکی پیژن
احتشامی معین آبادی محمد
آبسالان فرنگیس

ذخیره های رشته مهندسی معماری علم و صنعت ایران

زهرانی محمد
مدرس نیا بهرام
دیباچی سیدرضا
هنرورعلیخانی حمیدرضا
باقری حمید
کلالی سیمین دخت
سالمی خسرو
بنکدارتهرانی محسن
جوادی منوچهر
سعیدپورسعید
ترابی مجید

بقیه در صفحه ۳۰

# پذیرفته‌شدگان و ذخیره‌های بخش علوم مدرسه عالی پارس

## پذیرفتـــه شدگان و ذخیره های بخش علوم مدرسه عالی پارس

ثبت نام پذیرفته شدگان بخش علوم (فیزیک، شیمی و ریاضی) بر طبق برنامه تنظیمی و بشرح زیر صورت خواهد گرفت:

- پذیرفته شدگان هر سه رشته، صبح روزیکشنبه ۲ شهریور از ساعت ۸ صبح تا ساعت ۱۳ (ابعدازظهر).
- ذخیره ها در صورت نیاز بترتیب:
- از نفر ۱ تا ۵۰ روزیکشنبه ۲ شهریورماه از ساعت ۱۳ تا ساعت ۱۹ (۷بعدازظهر).
- از نفر ۵۱ تا ۱۰۰ روز دوشنبه ۳ شهریور ماه از ساعت ۸ تا ساعت ۱۳ (بعدازظهر).
- از نفر ۱۰۱ تا ۱۵۰ روزدوشنبه ۳ شهریورماه از ساعت ۱۳ تا ساعت ۱۹ (۷بعدازظهر).
- از نفر ۱۵۱ تا ۲۰۰ روزسه شنبه ۴ شهریورماه از ساعت ۸ صبح تا ساعت ۱۳ (۱بعدازظهر).
- از نفر ۲۰۱ تا ۲۵۱ روز سه شنبه از ساعت ۱۳ تا ساعت ۱۹ (۷بعدازظهر).
- و درصورت نیاز ذخایر بعد روزیکشنبه ۹ شهریورماه در روزنامه های کیهان و اطلاعات آگهی خواهد شد.

مدارک لازم برای نامنویسی:

۱ـ اصل کارنامه آزمایش همگانی (درصورت ثبت نام بهیچ وجه پس داده نخواهد شد).

۲ـ ۱۸ قطعه عکس (۴×۳) جدید که پشت هریک مشخصات کامل دانشجو نوشته شده باشد.

۳ـ رسید مبلغ (چهل هزار ریال) علی‌الحساب شهریه سالیانه که بحساب ۱۵۰۵ مدرسه عالی پارس بانک ملی شعبه سیدخندان واریز شده باشد (بقیه شهریه براساس دستور وزارت علوم و آموزش عالی دریافت خواهد شد) کسانیکه تعهد خدمت میدهند از فرمان آموزش رایگان استفاده خواهند کرد.

۴ـ رسید دوهزار ریال ودیعه آزمایشگاه که بحساب ۱۵۰۵ بانک ملی شعبه سیدخندان واریز شده باشد.

۵ـ اصل فرم مخصوص نمرات امتحانات نهائی ششم متوسطه که بتائید اداره آموزش و پرورش رسیده باشد و دونسخه فتوکپی آن (برای قبول شدگان خردادماه سال جاری) و اصل گواهی نامه ششم متوسطه و دو نسخه فتوکپی آن برای دیپلمه های سال قبل.

۶ـ فتوکپی صفحه اول شناسنامه عکس دار ۸ برگ.

۷ـ اصل دفترچه خاتمه خدمت، برگ معافیت دائم و دفترچه آماده بخدمت بدون مهرغیبت که تاریخ آن منقضی نشده باشد بادوبرگ فتوکپی آن برای آقایان و برگ معافی یا پایان خدمت برای مشمولان خدمات اجتماعی زنان ـ دیپلمه های سال جاری احتیاج به برگ معافی ندارند.

۸ـ رسید درخواست ارزش تحصیلی از وزارت آموزش و پرورش.

### پذیرفته شدگان فیزیک

۱ مهدی جوانمرد
۲ علیرضا ایزدی
۳ ژاله کمیلی
۴ فرزاد محرری
۵ حسین مهدیزاده
۶ سهیلا مصلحی
۷ عباس ملکی
۸ محمد ارسلان محمدی
۹ علی شفاعت
۱۰ ناهید سهرابی عراقی
۱۱ داریوش رحمتی شهرضا
۱۲ علی عسگری
۱۳ نادر حیف اله پور دارابی
۱۴ مهناز کلانتری داریان
۱۵ مهرداد خلیلی فرد
۱۶ محمد نقی قلندران
۱۷ ناهید حشمت دهکردی
۱۸ سهیلا کمال
۱۹ ناهید خسروپانی
۲۰ سید محسن صدیقی
۲۱ شهرزاد مهیار
۲۲ نفیسه اصغری طبری
۲۳ امیر حسین عقطائی
۲۴ گیتی بنجی
۲۵ نوشین امجدی
۲۶ عزیز آب نار
۲۷ جواد علی پور اسگندانی
۲۸ محمد ابراهیم کارگر
۲۹ بهروز جعفری ممقانی
۳۰ کورش تیموری فر
۳۱ حمید رضا اشتری
۳۲ شهرام وفائیان
۳۳ آذر الهیاری
۳۴ فاطمه یونسی
۳۵ اردشیر جدی
۳۶ قاسم میر خانی
۳۷ رضا طاهری نیه
۳۸ غلامحسین حسن پور فرد خراشاد
۳۹ معصومه جاویدی
۴۰ عبدالناصر سعادت ورنوسفادانی
۴۱ تورج ارتقاعی
۴۲ فرزین سمیعی خسرو شاهی
۴۳ علیرضا برادران خسرو شاهی
۴۴ جعفر بهار لو هوره
۴۵ غلامعلی رضوانی
۴۶ غلامرضا ایارشی
۴۷ حمید وحید دستجردی
۴۸ کیواندخت امینی نائینی
۴۹ رضا ابراهیمی اردبیلی
۵۰ فریدون دهقانی

### ذخیره های فیزیک

۱ محمود فقیهی
۲ شهریار یادگاری
۳ صلاح الدین گل محمدی
۴ سیف اله کرمی ورنا مخواستی
۵ جمشید مانی
۶ مرضیه مولوی
۷ مریم بروخیم
۸ فرامرز لطیفی کاسانی
۹ ادوارد ایرام زاده
۱۰ حمید رضا خجسته کفاش
۱۱ محسن امین
۱۲ مه رخ رضائی برون
۱۳ هاشم بنی هاشمی
۱۴ هوشنگ افهمی
۱۵ اقدس چیتگر
۱۶ منیره شریف زاده
۱۷ اقدس کربلائی نوری
۱۸ محمود نیک اور
۱۹ حمید نیلفروشان
۲۰ فرزانه رفائیل اف
۲۱ مرتضی میر محمد رضائی
۲۲ نسرین آقا میر
۲۳ حسین میرزائی سهی
۲۴ لیلا رضوان
۲۵ صالح احسانی
۲۶ احمد علی املشی
۲۷ مسعود حسینی ورنامخواستی
۲۸ شهیار ق ـ قدسی
۲۹ فاطمه ابراهیمی
۳۰ حمید سجادی
۳۱ خدیجه سیرت دوست حلیم
۳۲ محمد علی معلمی
۳۳ سهیلا روستا
۳۴ شکوه السادات هاشمی
۳۵ کیومرث بهجو
۳۶ سعید انجدانی
۳۷ ایرج کیانی امینه
۳۸ جهانگیر خلدی
۳۹ مصطفی کاشی کلهری
۴۰ الیاس نعمان
۴۱ حسین عمود زاده عمرانی
۴۲ لعیا الفت
۴۳ ناصر قاسمی زاوه
۴۴ سید فرشید وقورکاشانی
۴۵ سیده نرگس گسکری
۴۶ محمود رضا خطیبی
۴۷ فضل اله اشراقی
۴۸ مریم مولوی
۴۹ شاهین شهیدی
۵۰ محمد حمزه نی
۵۱ جلال جلالیان
۵۲ علی نقیب بغداد آبادی
۵۳ محمد رضا بهزادیان
۵۴ سعید درویشان
۵۵ ناصر ریاحی
۵۶ اکبر شفیعی
۵۷ سهیلا قاسمی تبریزی
۵۸ فاطمه خجسته پور
۵۹ اسفندیار رحمتی
۶۰ شهره شیرزاد قلعه شاهی
۶۱ کیوان بروخیم
۶۲ قدرت اله جمالی
۶۳ سعید شهیم آنین
۶۴ محمد حسین شکور
۶۵ شهناز سید عرفانی
۶۶ عبدالعلی علی عسگری دهقی
۶۷ اردشیر فخریان لنگرودی
۶۸ هنگامه هاشمی زنوز
۶۹ محمد مهجور شفیعی
۷۰ حشمت اله آرین
۷۱ فاطمه درکی
۷۲ محمد رضا جعفری زاده
۷۳ شهیر خاتمی قزوینی
۷۴ مسعود بابائی
۷۵ آنه محمد کوسه غراوی
۷۶ غلامرضا ملک
۷۷ شاهپور شیرانی
۷۸ عزیز اله آزادگان
۷۹ فرامرز تلیسچی آذر
۸۰ ناصر هموطن
۸۱ حسین میر محمد صادقی
۸۲ کاملیا تبریزی
۸۳ جلال محفوظی
۸۴ محمود تهوری
۸۵ لیلا سیادت
۸۶ اسمعیل حیدری نژاد
۸۷ شعله عبدالهی
۸۸ محمد واحدی
۸۹ فرهاد اظهری نژاد
۹۰ فرهنگ رضا پور
۹۱ علی افلاطونیان
۹۲ علیرضا محمد نژاد
۹۳ افشین ژیان
۹۴ عبدالنبی ربیعه
۹۵ حسن بداغی
۹۶ نوشین باقریان نیا
۹۷ مریم ادیب نظری
۹۸ محمد اسمعیل عظیما
۹۹ اکبر ادیبی اسکوئی
۱۰۰ بهنام رجب زاده هشجین
۱۰۱ مریم ابوالحسن زاده
۱۰۲ صالح عبدی الادزگه
۱۰۳ مهدی تشکری
۱۰۴ عبدالحسین مسعودی
۱۰۵ ناز محمد یگن محمدی
۱۰۶ بهمن حاج محمد ابراهیمی
۱۰۷ فریماه ایزد دوستدار
۱۰۸ میترا سلطانی
۱۰۹ نسرین مظلومی
۱۱۰ منصور وصالی
۱۱۱ جهاندار زارعان شهرکی
۱۱۲ کیوان کیانی نکو
۱۱۳ سلیمان کلیمی شاولیان
۱۱۴ بهروز مرتضی پوز
۱۱۵ محمد حسین محلاتی شیرازی
۱۱۶ ابوالقاسم امیر اکبری نوش آبادی
۱۱۷ سوسن فرقانی اشرفی
۱۱۸ محمود صداقتی
۱۱۹ فیروزه کله قیچی
۱۲۰ مهرداد امامی
۱۲۱ اندرانیک هامبارسوم سرکیسیان علی یلاغی
۱۲۲ پروانه علائی
۱۲۳ محمد حسین پارسائی
۱۲۴ محمد حسین شکری کشتیلی
۱۲۵ منصور نور محمدی نجف آبادی
۱۲۶ محمود قزی
۱۲۷ فرامرز مجیدی
۱۲۸ زرین فتوحی
۱۲۹ بهمن خسروی
۱۳۰ سیروس امامی
۱۳۱ زهره سرلک
۱۳۲ فیروزه جلالی
۱۳۳ حسین کرمعلی
۱۳۴ ناصر محمدی
۱۳۵ الهه مهربانیان
۱۳۶ علی شمشیری
۱۳۷ محسن تفضلی
۱۳۸ محمد باقر برزوئی
۱۳۹ حمید کاظمی منشادی
۱۴۰ محمد رضا پوریموت
۱۴۱ کیوان فیض بخش رانکوهی
۱۴۲ نسرین قنواتی
۱۴۳ علی اکبر علی پور
۱۴۴ محمود پیامی شبستر
۱۴۵ نور اله میر محمد صادقی
۱۴۶ اسکندر مرادی
۱۴۷ منوچهر ایمانی
۱۴۸ بهمن آقا کاظم شیرازی
۱۴۹ امیر همایون جنگی تیموری
۱۵۰ ناصر زرین
۱۵۱ نسرین انصاف پور
۱۵۲ محمود جمعه
۱۵۳ مریم امین شانجانی
۱۵۴ عبداله باقری
۱۵۵ بهروز صیامی
۱۵۶ فرهاد شجیعی
۱۵۷ امیر حسین خرچین
۱۵۸ موسی شکرنابی
۱۵۹ فاطمه عسگر زاده
۱۶۰ سعید ترابی
۱۶۱ مهدی غلامی
۱۶۲ فخری پرنده شب
۱۶۳ احمد جوربندیان
۱۶۴ حمید خواجوئی نژاد
۱۶۵ آیدا فرهنگ قهرمانی
۱۶۶ ابوالفضل کوششی
۱۶۷ سید مصطفی عمرانی
۱۶۸ منصور درویزه
۱۶۹ ناصر اشنوئی محمود زاده
۱۷۰ فریبا طریقی
۱۷۱ پری نوش ناصحی طاهری
۱۷۲ پروین رستم زاده خوزانی
۱۷۳ سیما طاهری
۱۷۴ حمید رستمی ثانی
۱۷۵ مهین دخت جابری
۱۷۶ حسین عطار کاشانی
۱۷۷ محمد رضا کیهان
۱۷۸ فرح شکوهی
۱۷۹ محمد رضا جلیلوند
۱۸۰ فرهاد مطلق آرانی
۱۸۱ شهرام سرکانی
۱۸۲ محمد رضا درخشان فر
۱۸۳ بهرام کرمانی
۱۸۴ خلیل غفور نیا
۱۸۵ سید سیامک زندرضوی
۱۸۶ حمید فروغ
۱۸۷ غلامرضا موجبی مقرر
۱۸۸ سیروس یعقوب زاده
۱۸۹ امیر هوشنگ مدنی
۱۹۰ مه دخت رضائی برون
۱۹۱ فریده رخی
۱۹۲ الهه کمپانی
۱۹۳ ابوالفضل خسروبیگی برچلوئی
۱۹۴ رضا محمدیان
۱۹۵ شهریار آیت اله غفاری
۱۹۶ هدایت لطفیان
۱۹۷ محمد جواد مؤذنیان
۱۹۸ علیرضا حسین زاده
۱۹۹ میترا وزیری
۲۰۰ ناصر طلوعی
۲۰۱ مهشید شیخ
۲۰۲ مرتضی قاضی سعیدی
۲۰۳ ناصر شیرین کامی
۲۰۴ سید احمد رضا کلانتری خورمیزی
۲۰۵ علی شفیعی
۲۰۶ مریم غیاثی شیرازی
۲۰۷ داود میسری سردهانی
۲۰۸ شهرام پزشک زاد
۲۰۹ عبدالکریم کربلائی پور
۲۱۰ حسین رهبری
۲۱۱ هاله پور کریم
۲۱۲ نعمت جلیلی
۲۱۳ شاهین ملکم
۲۱۴ عبدالحمید احسانی ارمکی
۲۱۵ سید مسعود رضا سلیلی
۲۱۶ محمود اله وردی
۲۱۷ جلال حسینی گلچی
۲۱۸ عبدالحسین شریفی
۲۱۹ جهانگیر یاوری عیسی لو
۲۲۰ فریبا انصاری
۲۲۱ عبدالرضا مجد زاده طباطبائی
۲۲۲ سعید زندگانیدوست بدوی
۲۲۳ خدیجه رهبر مدامی
۲۲۴ عباس امینی
۲۲۵ وحید رضوانیان
۲۲۶ محمد حافظی
۲۲۷ شهلا اطلسی مقدم
۲۲۸ ملک فرخی پور تبریزی
۲۲۹ عنایت معتمدی
۲۳۰ سید علی پور سید آقائی
۲۳۱ کورش شهبازی جلالی فراهانی
۲۳۲ امیر عباس فرزادی مقدم
۲۳۳ مرتضی شیرین
۲۳۴ نعمت اله جوانی
۲۳۵ اسعد شریعتمدار
۲۳۶ علی دارستانی فراهانی
۲۳۷ سعادت خانم دانشگر
۲۳۸ فرزاد نیک بخت
۲۳۹ محمود اصلانی شهرستانی
۲۴۰ شعله محیط
۲۴۱ ناصر شکوئی بناب
۲۴۲ محمد رضا مرشد زاده
۲۴۳ سعید آقا داداشی
۲۴۴ عبدالامیر بهمن یاری
۲۴۵ نصرت اله علیزاده بیدهندی
۲۴۶ محمد باقر باقریان
۲۴۷ علی عابدی خوراسگانی
۲۴۸ مه نوش نوشی
۲۴۹ اسمعیل رحمتی
۲۵۰ علی محمد طالعی
۲۵۱ شهرام طهماسبی قره شیران

### پذیرفته شدگان شیمی

۱ فریبرز زرانی
۲ علیرضا ایزدی
۳ سهیلا مصلحی
۴ محمد ملکی
۵ سهیلا صدوقی الوندی
۶ حسین مهدیزاده
۷ آرزو طاهری
۸ فرشته دانشمند
۹ حمید تبرئی
۱۰ هرمز مانی کاشانی
۱۱ پروین جورابچی طاهری
۱۲ کارالین صیاد
۱۳ بهرام ریحان کلیمی
۱۴ حمید وفائی
۱۵ سیف اله صدریا
۱۶ مهدیه مجیبیان
۱۷ مرضیه خطیب زاده
۱۸ معصومه سنگلجی
۱۹ منیره عشوری
۲۰ منیژه مشایخی
۲۱ نسرین نجمی
۲۲ زیبا امامی میبدی
۲۳ ملیحه وثوقی
۲۴ احمدعلی عباسی
۲۵ مهین هاشمی پورزواره
۲۶ ناهید دهستانی
۲۷ فاطمه سادات (مهناز) دبیرراجی
۲۸ سیدمجید امیریان
۲۹ نسرین صادقیان مطلق
۳۰ فرخنده قدس
۳۱ مینو بختیار
۳۲ نیره ادیب منش
۳۳ حسنین اشراقی
۳۴ حمید معتمدی قزوینی
۳۵ مهناز بهروز
۳۶ محمدکاظم طاهری لیوانی
۳۷ منصوره شریفی صدر
۳۸ رسول زارعی
۳۹ مریم موافق
۴۰ مرضیه کیانیان
۴۱ سوسن شجاعی
۴۲ سیدرضا دیباچی
۴۳ سهیلا سردشتی
۴۴ سیدمهدی حسینی
۴۵ نادر کفائی قاینی
۴۶ سیدمحمد کیا
۴۷ لادن توکلی
۴۸ هما فرهنگ جهرمی
۴۹ مجید سلیمانزاده خیاط
۵۰ زهرا طاهریان

### ذخیره های شیمی

۱ شیریندخت دقیقیان
۲ حمید ادیبی فر
۳ بهروز کلباسی
۴ فیروز کردشاکری
۵ مریم یعسوبی
۶ ویکتوریا سلاحی مقدم
۷ رحمن بردی کاظمی
۸ فرزانه دونلو
۹ نیره خانجی
۱۰ وحید محمدی
۱۱ رباب رضوانی
۱۲ سعید سلیمان بیگی
۱۳ سعید چینی فروشان اصفهانی
۱۴ علی سرخی مشک آبادی
۱۵ حمیدرضا نوربخش
۱۶ معصومه علوی
۱۷ مریم ناز کاموز
۱۸ فریبرز صبری
۱۹ اقدس کربلائی نوری
۲۰ آزرم نامی
۲۱ ابوالفضل بهنام
۲۲ قاسم تاجدینی
۲۳ ذبیح اله منتقمی
۲۴ مرتضی جهانی
۲۵ شعله بنهی
۲۶ محسن معتادی
۲۷ علی آقا صابری
۲۸ عبدالمجید عقیقی
۲۹ حسین احراری
۳۰ ملیحه رستگار
۳۱ صادق درجانی
۳۲ میترا وجدانی
۳۳ عباس اختیاری اردکانی
۳۴ فاطمه یوسفی
۳۵ جمشید شاملو
۳۶ سام یح صیون کلیمی
۳۷ مهری فخاریان
۳۸ بتول شریفی مقدم مود
۳۹ ابوالفضل علی جانی
۴۰ عبدالجبار حاجی مرادلو
۴۱ نجات اله منظورالحق
۴۲ مهدی اسلامی ورزنه
۴۳ پرویز رحیمیان
۴۴ تقی احمدخان بیگی
۴۵ فرزانه شهیدی
۴۶ حمید نیلوفروشان
۴۷ ناصر عمیدی
۴۸ یحیی محمودزاده
۴۹ فرح شادانلو
۵۰ میترا مؤیدی
۵۱ جمشید مهدی زاده سراج
۵۲ آنت آیرام خواجه طوریان
۵۳ وفا عقدائی
۵۴ فاطمه رضابیک
۵۵ حسین رضائی نژاد
۵۶ زهرا ابرقوئی
۵۷ وحید صبح خیز
۵۸ سیدمحمدرضا قاسمیان
۵۹ ذبیح اله حاجیان
۶۰ گیتی محبی
۶۱ فریبا لطیفی
۶۲ نصراله باراتی
۶۳ محبوبه خامی
۶۴ الهه بهرامی
۶۵ ناصر هموطن
۶۶ پروین مزشدیان
۶۷ مینا تبریزی زاده
۶۸ آرام چنگیزی اشتیانی
۶۹ ناصر نقیبا
۷۰ باپرام گلدی پوری
۷۱ ماریا احمدی
۷۲ مهدی شرفا
۷۳ محمد میرنژاد جویباری
۷۴ محمد مرشد زاده
۷۵ غلامحسین غفوری رانکوهی
۷۶ محمود آذرتاش
۷۷ هاجر محمودیان
۷۸ محمود رفیعی
۷۹ طیبه میرباقری
۸۰ محمدمهدی حریری
۸۱ زکیه محدث
۸۲ ملک طباطبائی زواره‌ای
۸۳ زرین داودی
۸۴ مرضیه پاخدا
۸۵ سکینه آموزگار فسائی
۸۶ محمدتقی معماردوقلعه
۸۷ حسین سهرابی کاشانی
۸۸ محمدابراهیم ایرانمنش
۸۹ حسین عارف آذر
۹۰ خدیجه فرید
۹۱ سیروس امامی
۹۲ مجید اسماعیل گوهری
۹۳ ابوالفضل خسروبیگی برچلوئی
۹۴ شهره اسفندیاری
۹۵ اسفندیار رحمتی
۹۶ بهروز ترابی
۹۷ محمدرضا طباطبائی نیکخواه
۹۸ یعقوب شماش
۹۹ پروین اسرافیلی
۱۰۰ ذات اله قاسمی مرزبان
۱۰۱ گیتی کاویان
۱۰۲ فرج علائی جوردهی
۱۰۳ امیر منصف
۱۰۴ حسین حبیبی
۱۰۵ سلمان تمجیدی
۱۰۶ فاطمه صادق نژاد
۱۰۷ حسینعلی عبدخدائی
۱۰۸ جعفر هورفر
۱۰۹ حمیدرضا ناصری پورطوسی
۱۱۰ هاشم نصیری دهکره
۱۱۱ محسن مقدادی اصفهانی
۱۱۲ محمد غلامی قایشقورشاق
۱۱۳ زهرا رایگان
۱۱۴ فاطمه عسگرزاده
۱۱۵ عزیزاله کمال زاده
۱۱۶ نهال قادری تفرشی
۱۱۷ سکینه غافری
۱۱۸ مهدی طیبی جزایری
۱۱۹ مجید رهبر
۱۲۰ حسین رضوانی گیل گلانی
۱۲۱ فتاح بیات بیاتانی
۱۲۲ فروزان ستوده
۱۲۳ منیره کریمی طرارانی
۱۲۴ حمیدرضا بهادری
۱۲۵ محمود طوقی
۱۲۶ امیرسعید اربابی
۱۲۷ سوسن امینی
۱۲۸ محمود امیری
۱۲۹ عصمت امینی کافی آباد
۱۳۰ شیرین شهیدی
۱۳۱ سیداحمدرضا کلانتری خورمیزی
۱۳۲ بهرام سماک نرگسی
۱۳۳ محمدعلی طباطبائی حسان
۱۳۴ ناصر صادقی پورخامنه
۱۳۵ مسعود کریم پورنظنزی
۱۳۶ امین اله شریعتی
۱۳۷ محمدباقر ذوقی
۱۳۸ فضل اله حسن وند
۱۳۹ حافظه اصغر زاده
۱۴۰ رویا قدک
۱۴۱ مهین علیزاده بیدهندی
۱۴۲ سیدامیر کمالی
۱۴۳ حسنعلی جمالی
۱۴۴ هادی معرفت نوازشالکوهی
۱۴۵ ایرج چراغی دهدزی
۱۴۶ هوشنگ رهاوی غرابادی
۱۴۷ هادی نعیمی تبریزی
۱۴۸ حسین خورشیدی
۱۴۹ محمد مهدی قدسی زاده
۱۵۰ علی اکبر رزمی سماغچه
۱۵۱ عباس بیات
۱۵۲ حمید فروغ
۱۵۳ حسن وفائی شوشتر
۱۵۴ الهه سیگاری
۱۵۵ فریماه سینائی
۱۵۶ مریم مشهودی
۱۵۷ گیتا اسلامی
۱۵۸ مجید شرافت ناصری
۱۵۹ حمید کاشانی
۱۶۰ عبدالکریم کربلائی پور
۱۶۱ عفت رضائی
۱۶۲ محمدتقی خوشگفتار سیخانی
۱۶۳ صدیقه رسولی
۱۶۴ رمضان زادگان خواجه
۱۶۵ فرزانه هنرور
۱۶۶ محمد شکیبا
۱۶۷ شعله فرزانه
۱۶۸ حسن حسین پورداداامحله
۱۶۹ فرید طالبی
۱۷۰ افسانه ایقانی ماهفروجکی
۱۷۱ آزاده رضوی ارمغانی
۱۷۲ ابوبکر قهرمانی هیکری
۱۷۳ سعید ترابی
۱۷۴ سوسن منظورالحق
۱۷۵ ژیلا اقابیکی
۱۷۶ خسرو رضائی پور
۱۷۷ صدیقه بیگم ال طعمه
۱۷۸ میرفضل اله موسوی کوزه کنان
۱۷۹ احمد مجدی
۱۸۰ عباسعلی کوچک یزدی
۱۸۱ فرزانه توانائی پور
۱۸۲ طیبه المدرس
۱۸۳ شهربانو مدرسی
۱۸۴ حمید حاجیلو
۱۸۵ بهزاد عابدی ارانی
۱۸۶ مهدی شلیله
۱۸۷ محسن ولی
۱۸۸ محمدتقی سلیمانیان دستجردی
۱۸۹ عمادالدین کاظمی ویسری
۱۹۰ طاهر کاظم پورعدی
۱۹۱ محمود گرانمایه
۱۹۲ حسین سالارآملی
۱۹۳ پروین افتخاری
۱۹۴ محمد کامران دستجردی
۱۹۵ سعید صادقیان
۱۹۶ فهیمه سلیمانی
۱۹۷ مرتضی بیگی زاده
۱۹۸ عبداله باقری
۱۹۹ محمودرضا عزیزی
۲۰۰ رسول رستم زاده دهخوار قانی
۲۰۱ گیتی امانی
۲۰۲ مجید خلعت بری محسنی
۲۰۳ توران آزاده
۲۰۴ حسینعلی گلشاه تبارگان
۲۰۵ غلامعلی زرعیان
۲۰۶ کیواندخت امین
۲۰۷ مهدی کیوانی
۲۰۸ محمدجواد عباسی
۲۰۹ حسین دشت نورد
۲۱۰ طیبه حقیقی
۲۱۱ روزعلی نیک آبادی
۲۱۲ سیدمصطفی رضوی فشتمی
۲۱۳ اکبر زمانی
۲۱۴ حمید رشیدی رنجبر
۲۱۵ آیدا فرهنگ قهرمانی
۲۱۶ علی عزالدین لو
۲۱۷ زهرا سیدخسرو شاهی
۲۱۸ حمید هوشمند صادق
۲۱۹ جواد علی پورپرویزیان
۲۲۰ احمد شهیدی
۲۲۱ حسین عبدل تهرانی
۲۲۲ سیدخلاق میرنیاهریکنده‌ای
۲۲۳ محمدابراهیم رنجبر
۲۲۴ بهدخت سلامت
۲۲۵ بهرخ قوامی دهکردی
۲۲۶ مهرداد ریحانی
۲۲۷ اسعد شریعت مدار
۲۲۸ فرزانه خسروی
۲۲۹ سمن گل ابراهیمی
۲۳۰ سهیلا عبدالهیان
۲۳۱ حمید روحانی
۲۳۲ محمود نورانی
۲۳۳ مریم مجتهد زاده
۲۳۴ محمدتقی قندی
۲۳۵ خدیجه طالبی پورنیکو
۲۳۶ فرشته سوداوری
۲۳۷ حسین فردباستانی
۲۳۸ نسرین نبوی نژاد
۲۳۹ مریم جلالی چیمه
۲۴۰ فرج اله مهنازاده بختیاری
۲۴۱ رستم کوهی
۲۴۲ اردشیر سادات نوربخش
۲۴۳ محمد البویه
۲۴۴ حسین قائمی
۲۴۵ مرضیه نادعلیزاده
۲۴۶ سروش وحدتی دانشمند
۲۴۷ مرضیه بیگم سبحانی
۲۴۸ رقیه عرفانی
۲۴۹ شاپور سرکاری
۲۵۰ غلامرضا نثارجاوید
۲۵۱ منصور عالمشاه

### پذیرفته شدگان ریاضی

۱ مهین مولوی
۲ سهیلا زهری
۳ علیرضا ایزدی
۴ سهیلا مصلحی
۵ محمدعلی رزاقی محمودی
۶ ساسان پدرام رازی
۷ حسین کاظم زاده خبیصی
۸ مریم کنعانی کوچصفهانی
۹ حسین اشراقی
۱۰ حسن محمدی شکیبا
۱۱ حسین فخاری
۱۲ رضا سلیمی اکبری
۱۳ محمدکاظم طاهری لیوانی
۱۴ حمید نیلفروشان
۱۵ حسن رضا صمدی
۱۶ ویدا بشرویه
۱۷ نسرین آقامیر
۱۸ شمسی محمدی کاکرودی
۱۹ مصطفی ورد
۲۰ محمدعلی خامنه
۲۱ ناصر هموطن
۲۲ رئوف مکفی
۲۳ فاطمه خجسته پور
۲۴ محمد واحدی
۲۵ غلامعلی ماکاراجی
۲۶ مصطفی کاشی کلهری
۲۷ بابک دادوند
۲۸ علی اکبر جهانشیری
۲۹ رویا قدک
۳۰ محمودرضا حبیبی مه
۳۱ محسن امین زاده
۳۲ شهرام اسپرهم
۳۳ فاطمه ابراهیمی
۳۴ ابراهیم سلیمی مغانجوقی
۳۵ محمدرضا وجائی
۳۶ آندرانیک هامبارسوم سرکیسیان علی بلاغی
۳۷ مجید یوسفی بوشهری
۳۸ فریبا سیدعسگری
۳۹ مهدی خانی
۴۰ ابوالفضل خسروبیگی برچلوئی

### ذخیره های ریاضی

۱ مهین دخت جابری
۲ سیدمصطفی رضوی فشتمی
۳ عبدالمحمد راسخ
۴ محمدجواد محبوبی زاده
۵ علیرضا رسولی
۶ محسن فکری کاشانی
۷ خسرو رجبیه شایان
۸ محمدرضا زمانی
۹ کامران جناب
۱۰ موسی محتشم کلیمی جزقیانیان
۱۱ سیداکبر هاشمی شیخ آبادی
۱۲ جهانگیر یاوری عیسی لو
۱۳ عباس سیاوشی
۱۴ فخرالسادات جوادیون اصفهانی
۱۵ الهه منافی
۱۶ مهدی انصاری چهارسوقی
۱۷ اصغرآقا نبینی
۱۸ ضرغام غریبی
۱۹ شاهرخ طارمی
۲۰ سیدغلامعباس موسوی
۲۱ محمدحسین بخشی زاده
۲۲ امیر مشعوف
۲۳ منوچهر جهانگیر
۲۴ فرامرز فروزنده
۲۵ حمید فروغ
۲۶ پرویز نیک منش
۲۷ سعید صادقیان
۲۸ مهرزاد همت
۲۹ حمید شیخ
۳۰ اسماعیل صفی خانی
۳۱ هرمز مؤیدی
۳۲ حسن طلای مینائی
۳۳ اسداله محسنی موحد
۳۴ خسرو نجف زاده
۳۵ یداله فرهادی ایوبلو
۳۶ طاهره افشار سلیمانی
۳۷ آلبرت رحیمی
۳۸ فواد دهقانی
۳۹ محمد سبحانی
۴۰ حمیدرضا ارباب
۴۱ محمدحسین پورشوشتر
۴۲ پدرام دری
۴۳ مالک راخدائی
۴۴ مجید میرآرمندهی
۴۵ ابوالحسن شهراسبی
۴۶ میترا هشترودی
۴۷ کیومرث هندسی
۴۸ حسن حاج علی فرد
۴۹ بهرام حسنی نژاد
۵۰ یوسف اصغری
۵۱ رحیم ذنیالی
۵۲ عبدالناصر احمدیان مزرعه یزدی
۵۳ سعید فردوسیان نجف آبادی
۵۴ عباس عطارنژاد
۵۵ نادر علی خوانساری
۵۶ سعید صفری آستارائی
۵۷ احمد اخیانی
۵۸ سیمین نوربخش
۵۹ سیدرضی حسین شبیری
۶۰ علیرضا رشتچی قدیمی
۶۱ نعمت جلیلی
۶۲ اسماعیل ذکاوت
۶۳ کاظم بهشتی
۶۴ مهرداد کاشانی
۶۵ مسعود ستاری
۶۶ سیداسداله پروند اداسداللهی
۶۷ فرزاد رخشان
۶۸ سیداصغر موسوی معجزی
۶۹ احمد ملائی گوانی
۷۰ علی اکبر دبیران
۷۱ جلال الدین مولائی
۷۲ سیدمهرزاد روحانی تهرانی
۷۳ سیدحمیدرضا طباطبائی سامنی
۷۴ محمود مددی اسکستانی
۷۵ رحمان ابراهیمی سیاه تن
۷۶ علی محمد علی محمدی
۷۷ محمدبهزاد سربی
۷۸ اردشیر میثائی
۷۹ مهرداد پورمند
۸۰ جهانشاه نظمی یل
۸۱ اصغر نوروزی
۸۲ احمد حسینیه
۸۳ اسداله اکبریان اقدم
۸۴ مهین دخت حکمی
۸۵ رضا فولادی نسب
۸۶ عصمت جویند
۸۷ سیدعلی عباس زاده جوشری
۸۸ نصرت اله کریمی
۸۹ سیدمجتبی میرطاهری
۹۰ محمدشریف فدائی
۹۱ علی فرجادفر
۹۲ محمود قاسمی نژاد
۹۳ امیر زاجکانی
۹۴ بهرام یثرب دوست
۹۵ عادل اسلامی ارشقی
۹۶ جاوید صالحی
۹۷ بهروز فلاحی مقدم
۹۸ فهیمه چارستاد
۹۹ پیمان کوکلان فر
۱۰۰ محمدتقی قانع خشکبجاری
۱۰۱ مسعود فرج زاده اهری
۱۰۲ امیرحسین زیمانی خمسه
۱۰۳ مسعود فدوی
۱۰۴ هوشنگ بالازاده نیری
۱۰۵ احمد نعمتی ثانی
۱۰۶ محسن محسن پوریان
۱۰۷ احمد موسوی
۱۰۸ زهرا کریم پورقنادی
۱۰۹ پروانه امین
۱۱۰ دیانا آراکلیان
۱۱۱ پریوش احسانی
۱۱۲ عبدالکریم مرساقیان
۱۱۳ احمد آرایش احمد سرایی
۱۱۴ عباس مهردادیان
۱۱۵ فرشته شکراللهی
۱۱۶ ناصر نقاشیان یزدی
۱۱۷ محمدکاظم کیال
۱۱۸ ناهید باغبه
۱۱۹ محمد اسماعیل نوروزی شلمانی
۱۲۰ احمد نجفی
۱۲۱ حسین نامور
۱۲۲ جلال خانجانی
۱۲۳ سیدرضا قاسمی موسوی
۱۲۴ مهدی قهرمان نژاد میانجی
۱۲۵ وحید ورانی
۱۲۶ ناصر ناصری
۱۲۷ آلفرد زادوریان
۱۲۸ پرویز ساری خانی اغمیونی
۱۲۹ همایون معظمی وحید
۱۳۰ فتح اله راسخ
۱۳۱ رسول لطفیان
۱۳۲ نسرین وزیری یزدی
۱۳۳ هایده علمداری مهد
۱۳۴ سیدحسین امامی رضوی
۱۳۵ حسین باستانی قمشه
۱۳۶ محمدرضا فکری فرد
۱۳۷ محمدحسین شفیعی
۱۳۸ امیر ایزدپناهیان
۱۳۹ سیدمرتضی سیدعلی خانی
۱۴۰ جواد نجفی آذر
۱۴۱ جواد سروری
۱۴۲ علیرضا روشندل
۱۴۳ محمدعلی مهرآبی فیروزآباد
۱۴۴ زهره شفیع پور
۱۴۵ سیروس علی رمجی
۱۴۶ محمدرضا سراجیان مارالان
۱۴۷ مسعود صالحی واسکی
۱۴۸ عباس رحیم نوری
۱۴۹ مهران فیض
۱۵۰ شاهین تاهباززاده
۱۵۱ مسعود آموزگار
۱۵۲ نجیب اله خردمند
۱۵۳ قاسم حمیدی اصفهانی
۱۵۴ فیروز پورمحمدی
۱۵۵ یوسف احمدی
۱۵۶ فرزانه فصیحی راد
۱۵۷ محمدحسین فریدونی
۱۵۸ عنایت اله برگی
۱۵۹ عبدالرسول مهاجرحجازی
۱۶۰ ایرج رجب زاده
۱۶۱ حمید محب
۱۶۲ آروین خسروی
۱۶۳ خلیفه گنجه کره باهندیجان حسن بصیرابیانه
۱۶۵ احمد طرفیه
۱۶۶ نسرین اسلامی مقدم شیروان
۱۶۷ مسعود مرادی
۱۶۸ بیژن شایق
۱۶۹ علی جامابسی جهرمی
۱۷۰ سودابه ترابی کامرانیان
۱۷۱ شاپور مسندی شیرازی نژاد
۱۷۲ زهرا حسینی ابریشمی
۱۷۳ احمدرضا شیخیان کازرونی
۱۷۴ علی

# صادرات اتومبیل دوبرابر شد

**درچهارماهه اول سال‌جاری صادرات وسائط نقلیه به پیش‌از دو برابر افزایش یافت.**

درچهار ماهه اول سال جاری حدود ۱۰۱٦ تن بارزش قریب ۲ر٤۹۳ میلیون ریال وسائط نقلیه و قطعات‌یدکی بخارج از کشور صادر شده است درچهار ماهه اول سال گذشته ٤۹٤ تن بارزش حدود ۱۳۳ میلیون ریال صادر شده است .

این صادرات شامل‌اتوبوس، مینی‌بوس واتومبیلهای سواری ومقداری قطعات یدکی بوده است ، هرچند این مبلغ نسبت بمقدار تولید داخلی زیاد نیست ولی این نشان دهنده انست‌که میتوانیم درآینده مقدار زیادتری وسائط نقلیه بخارج از کشور صادرکنیم .

## صادرات خاویار به یك سوم کاهش یافت

**مثل اینکه مصرف خاویارهمدرداخل کشورافزایش یافته چون مقدار صدور این محصول گران قیمت هم در سال جاری فوق‌العاده کاهش یافته و تقریبا به یک سوم رسیده است .**

| | |
|---|---|
| در چهارماهه اول سال گذشته مقدار | ۳۰۰ تن |
| خاویار بارزش ۲۲۳ میلیون ریال صادر شده ، حال‌آنکه | |
| درچهارماهه ا ول سال جاری حدود | ۱۰٤ تن بارزش |
| ۲۷۱ میلیون ریال صادر شده است جالب آنکه مجموع | |
| ارزش صادرات خاویار در چهارماهه اول سال‌جاری | |
| که قریب یک سوم مقدار صادراتی این محصول درچهار | |
| ماهه اول سال گذشته است ، بیشتر میباشد . | |

اقتصاد ایران

### محصول گندم خوزستان بیش از دوبرابر افزایش یافت

درسال زراعی جاری ۱۱۳ هزارتن گندم در خوزستان برداشت شد که‌نسبت به سال گذشته حدود ۲۷۵ درصد افزایش دارد .

خبرنگار ما در اهواز می‌نویسد : بدنبال اجرای طرح افزایش تولید گندم در استان خوزستان درشهرستانهای اهواز ، دزفول ، شوشتر ، رامهرمز ، بهبهان ، ودشت‌میشان درسطح ۵۳هزار وچهار صد هکتار گندم کشت شده بود که پس از جمع‌آوری محصول ، ۱۱۳ هزارتن گندم برداشت شد . یک مقام اداره کل کشاورزی خوزستان‌بخبرنگارما دراهواز گفت ، میزان برداشت‌محصول گندم نسبت به سال قبل درخوزستان ۲۷۵ درصد افزایش داشت .

### خریدار ذرت

وزارت کشاورزی‌ومنابع‌طبیعی‌دیروز طی اطلاعیه‌ای اعلام کرد که محصول ذرت تولیدی سال ۱۳۵٤ کشتکاران‌طرف قرار داد طرح افزایش تولید مکانیزه ذرت را باشرایط زیر از قرار تنی ۱۲۰۰۰ ریال خریداری مینماید :

۱ـ محل تحویل ذرت انبارادارات کل کشاورزی در مرکز هر استان‌است و گونی مورد نیاز برای گونی‌گیری در قبال سفته بکشتکاران تحویل خواهد شد. پس از برگشت گونیها سفته‌هـا عینا برگشت میگردد .

### نرخ مصالح ساختمانی درتبریز وزاهدان

نرخ مصالح ساختمانی در تبریز و زاهدان تعیین واعلام شد. کمیسیون نظارت بر اتاق اصناف تبریز ، نرخ جدید انواع مصالح ساختمانی را تاآخر شهریور ماه ٥٤ بشرح زیر تعیین کرد.

آجر ماشینی ، خرده‌فروشی در مغازه ، هرهزار قالب ۱٦۱۰ ریال . آجرقرمز ، در مغازه، هر هزار قالب ۱٦۷۰ ریال ، گچ معمولی هرتن یکهزار ریال .

گچ‌سفید هرتن ۱۲٤۰ ریال . آهک هرتن ۱۱۹۰ ریال . تیرآهن نمره ۱٤ هرکیلو ۲٦ ریال . تیرآهن نمره ده‌و۱۲، هرکیلو ۵ر۲ ریال .

آهن مفتول آج‌دار نمره ٦و۸کلافه هرکیلو ۵ر۳۱ ریال. آهن‌لوله واسکالات چدنی نمره ٤،۵و٦ اینچ هرکیلو سی ریال .

لوله واسکالات چدنی ۸ اینچ هر هرکیلو ۵ر۲۲ ریال .

### در زاهدان

خبرنگار ما درزاهدان گزارش‌داده کمیسیون نظارت براتاق اصناف‌زاهدان با شرکت‌نمایندگان کمیته حمایت از مصرف‌کننده واتاق بازرگانی ، در فرمانداری زاهدان تشکیل شد و نرخ مصالح ساختمانی و کرایه اتوبوس بنگاههای مسافربری بشرح زیر تعیین شد.

شن هر مترمکعب ۱٤۰ ریال . پنج‌و نیم‌تن شن حمل باکامیون ۷۰۰ ریال ، آهک هرتن ۱۵۰۰ ریال ، گچ شور در محل کوره هرتن ٦٦۰ ریال .

### کرایه اتوبوس های مسافربری

از زاهدان به زابل هرنفر ۱۳۰ ریال .

زاهدان به خاش هرنفر ۱۳۰ ریال .

زاهدان به سراوان هرنفر ۲۵۰ ریال .

زاهدان به ایرانشهر هرنفر ۲۷۰ ریال .

زاهدان به چابهار هرنفر ۸۰۰ ریال .

زاهدان به میرجاوه هرنفر ٦۰ ریال .

زاهدان به بم هر نفر ۲۰۰ ریال .

زاهدان به کرمان هرنفر ۲۵۰ ریال .

زاهدان به تهران اتوبوس عادی هر نفر ٦۵۰ ریال .

زاهدان به تهران اتوبوس دولوکس هرنفر ۷۵۰ ریال .

زاهدان به تهران اتوبوس سوپر هرنفر ۱۰۲۰ ریال .

اقتصاد جهان

### سه میلیون توریست درانگلستان

طی یکماهه ژوئن تعداد مسافران خارجی وارد شده به بریتانیا، خاصه از دیگر کشورهای عضو بازار مشترک اروپا ، فزونی گرفته است .روی همرفته درنخستین نیمه سال‌مسیحی جاری تعداد این مسافران، نسبت به مدت مشابه سال ۱۹۷٤ به میزان ۱۱ درصد اضافه شده است .

آماری که از جانب سازمان توریست بریتانیا انتشار یافته نشان میدهدکه تعداد مسافران خارجی بریتانیا از اروپای غربی دو برابر ونیم تعداد مسافران دیگر کشورها به بریتانیابوده‌اند. رویهمرفته در شش ماهه ۱۹۷۵ ـ ۲۹۲۸۰۰۰تن به بریتانیا سفر کرده‌اند ـ در حالیکه این تعداد درمدت مشابه ازسال ۱۹۷٤ که بالغ بر۲۷٤۰۰۰۰ تن‌ودر مدت‌مشابه ازسال ۱۹۷۳ بالغ‌بر۲٦٦۲۰۰۰ تن بوده است .

### هزینه زندگی درانگلستان

نمودار هزینه زندگی در بریتانیا ، در ماه ژوئیه ، کمتراز هرماه دیگری طی دوازده ماه گذشته ترقی کرده است . میزان افزایش هزینه زندگی، بطورکلی ،براساس معیار سالانه ، نسبت به ژوئیه ۱۹۷٤ به مقدار ۲ر۲٦ درصد ونمودار بهای مواد غذائی ۲ر۲۹ درصد ترقی کرده است.

وزیر دارائی بریتانیا توضیح داده است که باتوجه به وضع هزینه و زندگی ، در فاصله بین دسامبر و ژوئن ، وضع فعلی بسیار امیدبخش است .

### افزایش فرآورده‌های صنعتی امریکا

بنابراعلام اداره ذخایر فدرال امریکا ، فرآورده های صنعتی امریکا درماه ژوئیه افزایش یافته است. ازهنگام تحریم نفتی اعراب تاکنون این نخستین باری است که دوماه‌پی‌درپی چنین افزایشی درمیزان فرآورده های صنعتی روی‌می‌دهد. میزان فرآورده های صنعتی رویهمرفته۵٪ درصد ترقی کرده واین رقم درماه مشابه ازسال ۱۹۷٤ یک درصد بوده است . اما در فاصله ماههای ژوئیه ۱۹۷٤ تا ژوئیه ۱۹۷۵ میزان فرآورده های صنعتی ۱۱ر۷ درصد بوده است درحال حاضر نمودار فرآورده های صنعتی امریکا ۱۱۰ر۸واحد است (بامعیار ۱۰۰ واحد در ژوئیه ۱۹٦۷).

### پیشنهادات بانك مرکزی سویس

بانک مرکزی سویس که مدت هاست از مبادلات بازرگانی خارجی ناراضی است، درصدد برآمده است که برای تسلط یافتن بیشتر بربازار های پولی تغییراتی در نظام بانکی خود بدهد.

این بانک سه پیشنهاد رادر مدنظر دارد:

(۱) اعلام یک حق تمبر بر نقل و انتقال های ارزی (۲) ایجاد یک بازار بورس رسمی مبادلات ارزی ( ۳ ) اعلام نظام پروانه دهی که هم معامله گران وهم سهامداران موسسه های‌صرافی رادربر میگیرد .

مارتین تومان معاون بانک مرکزی سویس در این زمینه گفت که هدف بانک بهتر آگاه شدن از بازار های ارزی و کنترل ذخایر و معامله های این بازار ها، و کوشش برای جلوگیری از زیان بانک بهنگام بحران های ناشی از مبادلات ارزی است .

اما مدیران بانکهای بازرگانی بشدت باحق تمبر مخالفت کرده‌اند. آنها ، همچنین ، نسبت‌به فکر ایجاد بازار رسمی مبادلات ارزی موافقتی ندارند و با پیشنهاد نظام پروانه دهی هم بشدت مخالفند . اما یک مقام بلند پایه در یکی از سه بانک بزرگ سویس گفت‌که پیشنهاد نظام پروانه دهی کاملا پذیرفتنی است. اگرچه سودی ازآن عاید نمیشود. اوگفت که صدور پروانه برای معاملات ارزی هیچ زیان ناشی از دادو ستد ارزی را به‌هنگام زیر و روشدن بهای‌ارز ها جبران نمیکند .

## پول جهان طلا

بانک ژاپن به تازگی در حدود یکصدمیلیون دلار امریکایی از ذخایر ارزی خود را بمنظور جلوگیری از افول ین از قرار هر دلار ۹۲۸ ین فروخت از ٦اوت این نخستین باری است که بانک مرکزی ژاپن در بازار ارزی توکیو مداخله میکند .

تازه ترین نمودار میانگین بهای سهام ۳۰ موسسه وابسته بهداوجونز بدین شرح گزارش شده است :

سهام صنعتی ۸ر٦۰ واحد ترقی کرده و به ۸۱۷ر۵۱ واحد رسیده است .

سهام حمل و نقل ۱ر۵٦ واحد ترقی کرده و به ۱۵۸ر۰۳ واحد رسیده است .

تازه ترین نمودار میانگین بهای سهام در بورس نیویورک بشرح زیر اعلام شده است :

سهام صنعتی ۴۹ر۰ واحد ترقی کرده و به ۵۱ر۰۸ واحد رسیده است.

سهام حمل و نقل ۲۸ر۰ واحد ترقی کرده و به ۳۰ر۰۳ واحد رسیده است .

## بازار

### گمرك خرمشهر بیشترین واردات . بندرعباس بیشترین صادرات

در تیرماه گذشته حدود ۹۸۰۷۹۳ تن‌کالای وارداتی ازگمرکات کشور ترخیص شده و حدود ۸۲۵۵٦ تن کالا از طریق گمرکات کشور صادر شده است .

درتیرماه جاری از گمرک خرمشهر بیش‌ازدیگر گمرکات‌کالاهای‌وارداتی ترخیص شده و مقدار آن حدود ۲۷۲۹۰٦ تن بوده و گمرک بندر شاهپور با ترخیص ۱۷٤۵۷۹ تن دومین و جلفا با ترخیص ۱٤٦٤۵۲ تن سومین گمرکی بوده که بیش‌از گمرکات دیگرکشور از آنها کالاهای وارداتی ترخیص شده است .

درتیرماه گذشته ازگمرک بندرعباس بیش از گمرکات دیگر کالا صادر شده و مقدارآن در حدود ۱٦۵۰٦ تن میباشدو به ترتیب گمرک‌تهران با ۱۲۵٦۱ تن دومین و گمرک پهلوی با ۱۲۱۸۵ تن سومین گمرکی بوده که از آنها پیش از گمرکات دیگر کالا صادر شده است .

**۲۵٤٤ تن فرش‌صادرشد**

رکود بازار فرش موجب شد تا مقدار صدور فرش در سال جاری کاهش یابد ، آمار منتشره ازطرف گمرکات نشان میدهد که درچهار ماهه اول سالجاری حدود ۲۵٤٤ تن بارزش ۲ر۲۳۱۸ میلیون ریال فرش دستباف و گلیم‌بخارج‌ازکشور صادر شده است . در صورتیکه همین فرآورده در مدت مشابه در سال گذشته حدود ۳۵۱۷ تن‌بارزش ۱ر۲٦٤۹ میلیون ریال بوده‌است.

یکی از بازرگانان گفت فرشهای صادراتی درسال جاری رویهمرفته از فرشهای سال گذشته مرغوبتر بوده و بهمین جهت ارزش آنها نیز بیشتر بوده است ، این بازرگان‌معتقد است در آینده نزدیک بازار فرش از رونق محسوسی برخوردارخواهدشدواحتمالا مقدار صادرات فرش در حدود گذشته و شاید بیشتر هم خواهد شد .

### رکود شدید بازار کاغذ قیمت کاغذ ۵۰ گرمی تنزل کرد

معاملات عمده روی انواع کاغذ تقریبا متوقف شد مو بنا بگفته‌یکی از بازرگانان علت آن ناشی از عدم خرید شهرستانیها است این‌بازرگان گفت همه ساله در چنین ایامی بسیاری از شهرستانیها برای خرید بتهران می‌آمدند ولی امسال تاکنون هیچ یک از ایشان جهت خرید بتهران نیامده و حتی سفارش خرید هم‌نداده‌اند ، این بازرگان افزود رکود بازار موجب تنزل قیمت برخی از کاغذهای‌خارجی منجمله کاغذ ۵۰ گرمی شده که قیمت هفته گذشته آن هربند ۹۲۰ ریال بود اکنون‌بسبندی ۸۲۰ ریال یا کیلویی ۵۰ الی ۵۱ ریال رسیده است ، یعنی ارزانتراز مشابه‌داخلی آن . این بازرگان گفت بطور کلی بازار کاغذ میهم است و بعضی از فروشندگان تصور میکنندقیمت کاغذ در آینده تنزل خواهد کرد وبهمین جهت حاضر به معامله نیستند . در چند روز اخیر خرید و فروش‌روی انواع کاغذ نقدا انجام میگیرد .

## تئاتر فقط در شهرستانها نفس میکشد

بقیه از صفحه ۳۲

مشهد برنامه دوم را دیدند .

**بهرحال تاآنجا که خبردارم تلویزیون سعی دارد تاحدامکان تمام ایران را در پوشش برنامه دوم قراردهد .**

کامران نوزاد : بنظر من‌هدف از برنامه اول ودوم برای‌تلویزیون اینستکه اگر من بینند فلان‌برنامه شبکه را دوست نداشته‌باشم از برنامه دوم استفاده کنم . البته در شهرستانهاهم تولید محلی دارند که ضمن برنامه های شبکه ، برنامه های تولیدی شهر خودشان رانیز می بینند . ولی بهرحال‌سعی برنامه دوم اینستکه برنامه‌های سنگین‌تری را پخش کند واین بنظر من بی اعتنائی به مردم شهرستانهانیست .

ابراهیمیان : گرایش اخیر بازیگران تئاتر به سینماوتلویزیون تاحد زیادی میدان تئاتر راخالی کرده است متاسفانه دیگر آن بازیهای خوب رادرنمایشنامه های خوب از بزرگان تئاتر ایران نمی بینیم آقای کشاورز را در سال‌چند بار روی صحنه‌می‌دیدیم یادیگران را. ورود بازیگران تئاتر به سینما، حرکتی درآن ایجاد نکرد حتی معیار بازیگری تازه‌ای هم پدید نیاورد .

کشاورز : شما انگشت‌روی خوب موضوعی گذاشتید . تئاتر درحال مرگ است و مسئولان حاضر نیستند آبی برگلوی این بیمار بدبخت بریزند ، ما عاشق تئاتر هستیم زندگیمان بستگی به تئاتردارد ولی این عشق درداز میان میرود . مابناچار داریم کار سینما وتلویزیون می کنیم . حالا درتمام دنیا مردم به تئاتر روی آورده‌اند بطوریکه بسیاری از هنرپیشه‌ها اصلا حاضرنیستند در تلویزیون و یا سینما کار کنند ما فقط درایران دو سالن تئاتری داریم کجا می‌توانیم کار تئاتر بکنیم؟ هنرپیشه‌های ما بیکارند ، از ما می‌پرسند چرا می رویدکار سینما می کنید. کارتئاتر که نمیتوانیم بکنیم آیا باید فقط دست روی دست بگذارم ؟ من میخواهم ببرسم چرا جمشید مشایخی ، منوچهر فرید ، عباس جوانمرد ، فخری خوروش و دیگران که هنرمندان خوب مملکت ما هستند سه‌چهار سال است روی صحنه نرفته‌اند ؟ ماتماشاچی برای تئاتر فراوان داریم اما وقتی تئاترنیست مجبورند بنشینند و برنامه های تلویزیون را ببینند یا اینکه به سینما بروند .

کامران نوزاد : من شخصا کار بازیگری تئاتر رابه سینما و تلویزیون ترجیح میدهم ولی تئاتر بازیگران راتامین نمی کند. ما مجبوریم کار سینما وتلویزیون را برای‌امرارمعاش ادامه‌دهیم‌بهرحال هنرمندهم مثل سایر آدمها نیاز به زندگی مرفه‌دارد.

محمدعلی کشاورز:گله من از منتقدان و نویسندگان مطبوعات است ، آنها همینکه یک سریال تلویزیونی علم میشود با تفصیل زیادعکس واسلایدش رادرمجلات و روزنامه‌ها چاپ می کنند . در مورد هنرپیشگان‌سینماهم‌همینطور. اما کدام‌یک از نشریات ایران عکس یک بازیگر تئاتر را روی‌جلد چاپ‌کرده‌اند ؟ اصولا مطبوعات برای کدام یک‌از بازیگران تئاتر آنطور که برای بازیگران‌تلویزیون سروصدا می کنند سروصدا کردند. **مساله مهمتری که باید عنوان کنم وظیفه شهرداری‌هاست در تمام دنیا رسم براین است که سالن های تئاتر را در اکثر شهرها شهرداری‌ها می سازند . چرا شهرداری های ایران اصلا کمکی دربوجود آوردن یک سالن تئاتر نمی کنند ؟**

کامران نوزاد:اگر سالن های متعددتئاتر بوجودبیایدوبه بازیگران تئاتر ماموریت بدهند که در آین سالن کار کنید ودرضمن معاش خود راهم تامین کنید انگاه ما مجبورخواهیم شد هرشب تئاتر داشته باشیم این مستقیما به پیشرفت تئاترکمک میکند اگرچنین شرایطی ایجاد شد قدرمسلم بدانید ما را روی پرده تلویزیون یا سینما نخواهید دید. باین ترتیب است که‌میشودتئاتر حرفه‌ای‌ایجاد کرد ولی وقتی بما حقوق بدهند و از ما کاری نخواهند هیچگونه تعصبی نسبت به تئاتر درمابوجود نخواهد آمد .

**اشکالی ، که در مراکز تئاتر شهرستانها وجود دارد اینستکه یکنفر را که کنکور پزشکی داده ورد شده در رشته مهندسی رد شده برحسب تصادف درامتحان تئاتر قبول وفارغ‌التحصیل شده است به شهرستانی می فرستند که تئاتر رابپیش ببرد ، در حالیکه در همان شهرستان‌آدمهایی وجود دارد که بمراتب تئاتررااز‌اوبیشتر می‌شناسند چه اشکالی دارد از بازیگرانی که سالیان دراز سابقه فعالیت دارند بخواهند که دوسه سالی درشهرستانها بکار تعلیم‌تئاتر بپردازند .**

کشاورز : فارغ‌التحصیلان رشته تئاتر هیچ کسی را قبول ندارند ولی بومیان که در شهرستانها کار تئاتر می کنند صمیمانه بکارشان عشق می ورزند وتئاتر را حتی به روستاهـا کشانده‌اند . آنها داستانهای‌قدیمی روستاها راجمع‌می کنند و بر اساس آن درام می نویسند وهمان قصه‌ها را اجرا می‌کنند این مساله را من در مسجدسلیمان دیدم . اینها باید تقویت بشوند . باید تئاترشهرستانها را تقویت کرد من‌بارها به انها گفته‌ام سعی کنند تهران‌زده نشوندوخوشبختانه درآنها این تاثیر خیلی کم است و دارند بخوبی کار خودشان رامی کنند . اگر ماالان تئاتر داریم فقط درشهرستانهاداریم .

دانشکده های تئاتر چراتاکنون یک بهرام بیضائی یایک نصیریان یایک جوانمرد بیرون نداده‌است.

### آموزش . . .

بقیه از صفحه ۲۱

فرهنگ جهان ، آشنائی باسیاست مستقل ملی و نیز بافرهنگ‌سیاسی واجتماعی واقتصادی ایران و جهان بعمل اید ومهمتر از آن ، عضو واحد آموزشی باید نخست در ازمایش « معلم بودن » توفیق یابد .

او باید نشان دهد که قدرت تکلم وبیان‌رادرتفهیم مسائل‌رشته‌ی تخصصی‌خود، دارد وازشخصیتی ممتاز ، اعتقاد به حرفه سازنده‌ی معلمی و عشق به‌اموختن بهره‌مند است ، فردی که از آزمونهای فوق موفق بدراید اگر از نظر تجربه وپژوهش ضعفی هم داشت می تواند با استفاده از نتایج‌کار واحد پژوهشی‌ومطالعه‌ی‌شخصی، به مرورخودرا بسطح یک استاد ایده‌آل برساند .

زیرا این اصل را می پذیریم که یک معلم واقعی بامطالعه و اندوختن تجربه‌های بیشتر علمی می‌تواند یک استاد آموزشی شایسته باشد ولی دانشمندی‌که‌از هنر معلم بودن بی‌بهره است . مشکل می‌تواند عضوی مفید برای واحد آموزشی باشد.

البته راه کار اینست‌که‌دانش آموختگان داوطلب‌استادی‌آموزشی دانشگاهها و موسسات اموزش عالی را ، اگر معلم واقعی بودند وعشق به این حرفه‌مقدس را در سر داشتند ، دریک دوره‌ی‌شش تادوازده ماهه با مسائل ملی وجهانی آشنا ساخت‌وآنگاه‌اجازه تدریس داد ولی این اموزش برای‌اعضای‌واحدپژوهشی میتواند درطول خدمت پژوهشی ودر دوره های کوتاه مدت انجام پذیرد .

اعضای واحد آموزشی هر موسسه آموزش عالی زیرنظر معاون اموزشی ان موسسه خدمت خواهند کرد ودوشورا ، شورای پژوهش شورای آموزش که بمترتیب معاون پژوهشی ومعاون آموزشی ریاست آنرا بعهده دارند امور پژوهش و آموزش‌هردانشگاه وموسسه آموزش عالی را ارشاد وراهنمائی می کنند و برای گریزاز عدم هماهنگی مصوبات شورای پژوهش و شورای آموزش با سیاست کلی دانشگاه و موسسه آموزش عالی ، میتوان آنها را در شورای دانشگاه نیز مطرح وتایید کرد.


## تخلیه‌چاه‌فاضلاب

تخلیه چاه فاضلاب و توالت و سپتیک تانک وموسپتیک وساختمان آنها و کانال‌کشی و حفر چاه بادستگاه‌موتوری، لوله بازکنی

**شرکت ایران‌شوشتر ۸۳۰۷۲۲ ـ۸۲۹۵۵٦**

## آگهی استخدام

سازمان آب منطقه‌ای تهران به چند نفر مهندس ساختمان‌برای خدمت درطرحهای خود احتیاج دارد وبر اساس مقررات آئین‌نامه استخدام پیمانی استخدام مینماید داوطلبان واجد شرایط استخدام میتوانند حداکثر تا تاریخ اول شهریور ماه ٥٤ باهمراه داشتن برگ انجام خدمت وظیفه یا معافی و آخرین مدرک تحصیلی خود در ساعات اداری بقسمت کارگزینی سازمان واقع در بلوار الیزابت انتهای خیابان میکده مراجعه نمایند .

**سازمان آب منطقه‌ای تهران**

م الف ۱۰۸۷۱

## آگهی استخدام همافری

**ارتش شاهنشاهی ایران برای تامین کادر فنی متخصص دررشته‌الکترونیك تعدادی‌داوطلب پسر یا دختر برای طی دوره همافری آموزشگاه فنی الکترونیك وابسته بدانشگاه پهلوی شیراز باشرایط و امتیازات مشروحه‌زیر میپذیرد :**

**۱ـ شرایط**

الف ـ تابعیت دولت شاهنشاهی ایران

بـ متدین بیکی از ادیان (اسلام ، مسیحی ، کلیمی ، زردشتی)

پـ حداقل سن ۱۸ سال تمام وحداکثر سن ۲٤ سال و برای کسانی که خدمت زیر پرچم را انجام داده‌اند ۲۵ سال تمام ( دراول آبانماه ۱۳۵٤)

ت ـ داشتن گواهی نامه دوره کامل دبیرستان در رشته ریاضی یا طبیعی

ث ـ داشتن صحت مزاج و تناسب‌اندام برطبق گواهی‌بهداری‌نیروی‌زمینی‌شاهنشاهی

ج ـ نداشتن همسر واولاد و کسان‌تحت تکفل

چ ـ نداشتن‌پیشینه بد

ح ـ سپردن تعهد خدمت بمدت ۱۱سال از تاریخ خاتمه تحصیل

خ ـ موفقیت در آزمایشات ورودی که‌روز ۳۱ر٦ر٥٤ انجام خواهد شد .

۲ـ مدت آموزش ۲ سال

۳ـامتیازات

الف ـ داوطلبان در طول مدت تحصیل در آموزشگاه شبانه‌روزی بوده و هزینه‌زیست وپوشاك نظامی آنان توسط ارتش‌شاهنشاهی تامین می گردد و مبلغ ۸۰۰۰ ریال‌کمك‌هزینه تحصیلی دریافت میدارند .

بـ داوطلبان دختر در صورتی که‌وسائل‌زیست آنان آماده نباشد در مدت تحصیل برابر ارزش جیره هنرجویان پسر ماهیانه وجه نقد دریافت خواهندکرد .

پـ هنرجویان پس از احراز موفقیت در آزمایشات نهائی بدرجه همافر سومی مفتخر و ماهیانه ۲۰۷۷۰ ریال حقوق و فوق العاده سختی خدمت دریافت داشته و با ترفیعات بعدی‌ازحقوق و مزایای‌کافی‌برخوردار خواهندشد.

٤ـ داوطلبان می توانند برای کسب‌اطلاعات بیشتر و ثبت‌نام با در دست‌داشتن فتوکپی گواهی‌نامه تحصیلی وعین شناسنامه و ۲ قطعه عکس ۳×٤ از تاریخ پخش این آگهی همه روزه باستثنای روز های تعطیل از ساعت ۱۰الی ۱۲ تاپایان روز بیکی از حوزه های امتحانی مشروحه زیرین مراجعه وثبت‌نام نمایند .

تهران ـ به آجودانی ستادبزرگ‌ارتشتاران (خیابان کوروش کبیر ـچهارراه قصر)

شیراز ـبه آجودانی مرکز پیاده(باغ‌تخت)

مشهدـ به آجودانی (لشکر ۷۷پیاده)

اصفهان ـبه آجودانی مرکزآموزش‌توپخانه وموشکها

کرمان ـبه آجودانی مرکزآموزش۵۰کرمان

۵ـ داوطلبانی که مایل باشند ازطریق مکاتبه ثبت‌نام نمایند باید مشخصات خود را برابر فرم زیر تکمیل نموده و به آدرس هر یك از حوزه های امتحانی که شرکت‌می‌نمایند ارسال دارند ضمنا داوطلبان مزبور باید قبل از ۲۵ر٦ر٥٤ ساعت ۹ با در دست داشتن فتوکپی یا عین گواهی‌نامه تحصیلی و عین شناسنامه و ۲ قطعه عکس ۳×٤ به حوزه مربوطه مراجعه و کارت ورودی خودرادریافت نمایند .

**(مشخصات داوطلبین‌همافری آموزشگاه فنی الکترونیك)**

| | | | |
|---|---|---|---|
| ۱ـنام | ۲ـنام خانوادگی | ۳ـنام پدر | ٤ـشماره شناسنامه |
| ۵ـ محل صدور | ٦ـ تاریخ تولد | ۷ـ محل سکونت | |
| ۸ـ مدرك تحصیلی | ۹ـ حوزه امتحانی انتخابی | ۱۰ـ آدرس دقیق داوطلب | |
| | | ۱۱ـ محل امضاء داوطلب | |

توجه ـفرم هاباید به ترتیبی تکمیل و ارسال گردد که قبل از تاریخ ۲۵ر٦ر٥٤ به حوزه مربوطه رسیده باشد.

م الف ۱۰۸۷۷


## دنیای ورزش روزهای شنبه منتشر میشود

محمدعلی کشاورز ، کامران نوزادوجمشید گرگین درمیزگرد تئاتر وتلویزیون

محمد ابراهیمیان

# تئاتر فقط در شهرستانها نفس میکشد

## کاش نادر ابراهیمی سریال آتش بدون دود را کارگردانی نمیکرد تئاتری ها در مبارزه با سینما شکست خوردند

## دانشکده‌های تئاتر ماسترون‌است

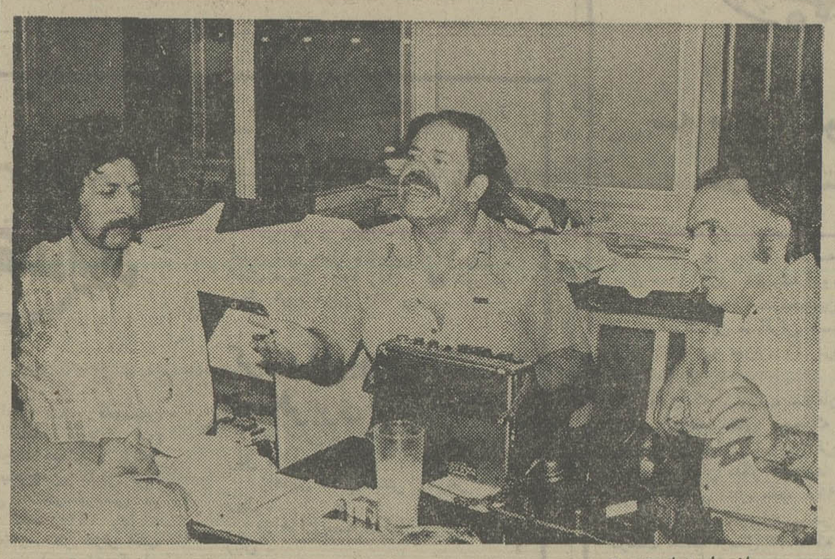

از راست‌به چپ : کامران نوزاد : محمدعلی‌کشاورز ـ جمشدگرگین بازیگران سریال آتش بدون دود .

آنچه در زیر می خوانید حاصل گفتگویی است با محمدعلی کشاورز ، کامران نوزادو جمشید گرگین بازیگران سریال « آتش بدون دود » .

ابراهیمیان ـ آتش بدون دود شاید از قصه قشنگ و گفتارهای فشنگتری که بین‌قهرمانان آن می گذرد بهره‌مند باشد. لیکن ضعف تکنیکی و خشتاکی دارد ، فیلمبرداری بسیارید ، ویرداخت سینمایی درحد صفر است .نادر ابراهیمی اشتباه قبلی‌اش‌ساختن فیلم صدای صحرا ـ برادوبارتکرار کرده است ـ دراین مورد شما

محمدعلی کشاورز : چرا شهرداری وظیفه‌یی در برابر تئاتر نمی شناسد .

بعنوان بازیگر وهمراه ابراهیمی دراین سریال چه می گوئید ؟ این راهم اضافه کنم بزرگترین عیبی که سریال آتش بدون دود دارد اینستکه‌وحدت زمان ومکان درآن حفظ نشده موقع ووضوح درام به هیچ وجه مشخص نمیشود .

جمشید گرگین : بارهابمن گفته‌اندآتش بدون دودکارگردانی بسیاریدی دارد ، من شخصا در این مورد چیزی نمی توانم‌بگویم ولی قدر مسلم اینکه این سریال ضعف تکنیکی فراوان دارد.مطلبی که درسریال آتش بدون دودمورد بررسی است اینستکه‌کارگردان سعی میکند بجای عمل،عکس‌العمل را نشان بدهد .

محمدعلی کشاورز : اشکال عمده مادرکارساختن این سریال، نویسنده بودن نادر ابراهیمی‌بود، او سخت به قصه خودش پای‌بند و شیفته‌است . باین‌ترتیب نه به‌کارگردانی توجه شد نه به فیلمبرداری و نه بمونتاژ وکاری که جدا از این‌ها باشد نمیتوان اسم سینما روی آن گذاشت .

**ابراهیمی قصه نویس خوبی است وقتی که کتابهایش را میخوانیم شاید بیشتر از دیدن فیلمهایش لذت ببریم فیلم او فقط تحت تاثیر داستان است .**

کامران نوزاد : ایرادشماگر کنم به چشم انداز وصحنه‌پردازی سریال باشد . داستان در محیطی بنام « اینچبرون » اتفاق افتد و این محیط خیلی محدود است و تشکیل میشود از چند سیاه‌چادر دربیابان وسیعی که اتفاقها درآن می‌گذرد . اما در مورد سریال دلیران تنگستان این محظور نبود، فضاهای متعدد بود وداستان در نقاط مختلف اتفاق می افتاد ودر نتیجه‌محدودیت مکان درسریال آتش بدون دود شاید مقداری به کار لطمه زده باشد .

ابراهیمیان : دربین شما بازیگرانی که سابقه طولانی دارند زیاد است شما هنگام فیلمبرداری بمنظرتان نمی رسید که در این موارد اظهارنظر بکنید ؟

محمدعلی کشاورز : ما باناذر ابراهیمی خیلی بحث کردیم و چون او شیفته قصه‌اش بود گاه اتفاق می افتاد که بشدت عصبانی میشد واگر مادنباله بحث رامی گرفتیم درگرمای ۵۰ درجه وعوامل ناراحت کننده اقلیمی دیگر حوصله همه را سرمی برد .

**ماخودتحت تاثیر شرایط قرار گرفته بودیم که می خواستیم‌هرچه**

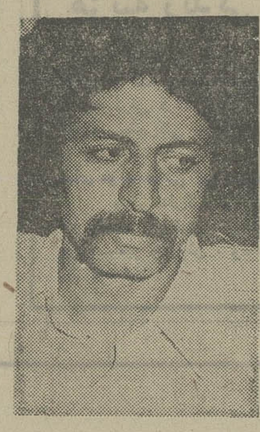

گرگین : آتش بدون دود برای عامه خوب نیست .

زودتر کار پایان بگیرد .

جمشید گرگین : اولین‌تجربه سینمائی‌ام بدون درنظر گرفتن فعالیتهای سینمای ۸ میلیمتری در فیلم « صدای صحرا » بود . باخواندن کتاب شیفته نقش خودم درقصه شدم اما موقعی که قصه به تصویر درآمد یک درصد از انتظار مرا هم برنیاورد .

البته نمیشود منکردیالوگهای قشنگ این سریال‌شد، به‌اعتقادمن در کمتر سریالی چنین دیالوگهای قشنگی وجود داشته است .

بنظر من اگر قصه‌های ابراهیمی را کارگردانان با صلاحیتی بسازند شاهکار میشود. ولی بهرحال سریالهایی مثل‌آتش بدون‌دودبخصوص دلیران تنگستان هرچقدرهم نقص داشته باشند راهگشای یک سری کارهای خوب بعدی خواهند بود . این کارباعث میشود آدمهایی مثل مهرجویی و تقوایی را به سریال‌سازی کشانده شوند و آن وقت است که ازدست این سریالهای کسالت‌آور راحت میشویم .

کامران نوزاد : ایراد دیگری که به سریال آتش بدون دود گرفته میشود اسامی‌قهرمانان‌آنست که برای بیننده دورازذهن جلوه میکند . شاید باین دلیل که قصه واقعی نیست وسعی شده نوعی مستندسازی شود.

ابراهیمیان : مساله‌ای که در مورد سریالهای تلویزیونی قابل بحث است اینست ک دریک سریال تصویب شده قرار میشود۱۳برنامه ضبط شود اگر موردپسند مردم بود آن را ادامه بدهند . این سریال درواقع برای سیزده‌برنامه تنظیم میشود ولی‌بعدبنوعی کشدار ویرملال میشود ازاین‌گذشته‌سریال آتش بدون دود را چرا ازبرنامه اول پخش نکردند ؟

گرگین ـ آتش بدون دود به سفارش برنامه دوم ساخته شد و البته قرار است در برنامه شبکه نیز پخش بشود . آتش بدون‌دود نمیتواند به دل قشرهای مختلف مردم بنشیند مردم خسته میشوند

کامران نوزاد ـ تئاترحرفه‌ای ایجاد کنید .

ودیدن آن‌رادنبال نمی کنند بدلیل اینکه سریال به شناسایی محل و شناخت آدمها می‌پردازد و چون قصه واقعی نیست بیشتر سعی‌در مستندسازی میشود بهمین دلیل خسته‌کننده است .

ابراهیمیان : کارگردان نمی توانست این سریال را برای‌قشر وسیعتری کارکند و بیان ساده‌تری به اثرش بدهد ؟

جمشید گرگین : مسلم بدانید اگر کارگردانی این توانایی را داشته باشد سعی میکند قشر وسیعتری را برای خودش نگهدارد این بستگی به پرداخت‌کارگردان ازاثر دارد .

محمدعلی‌کشاورز : عنوان برنامه دوم باعتقاد من بی اعتنائی به مردم شهرستانهاست برنامه‌دوم برای روشنفکران درنظر گرفته شده‌است درصورتیکه‌درشهرستانها آدمهای بمراتب روشنفکرتری هستند که واقعا شعورشان برای دیدن برنامه های خوب بمراتب زیادتر است . بارهادرسفرهایبه شهرستانها بااین سئوال مواجه بوده‌ام که چرا این تفاوتها رابرای تهرانیها وشهرستانیها درنظر می‌گیرند .

جمشید گرگین ـ خط مشی تلویزیون از آغاز کار این بود که برنامه دوم را برای تمام‌شهر های ایران قابل استفاده کند . درشیراز واصفهان مردم میتوانند برنامه دوم را ببینند در مشهد نیز باآغاز جشنواره توس مردم

بقیه درصفحه ۳۱

بجوئید ـ همان فلانی است !

۷ـ دیگر سرکشی نمی‌کند ـ بکشیدش تا بیاید ـ از دشمنان دندان است ۸ـ از موجودات خیالی ـ شراب ـ دانه‌کش بی‌آزار ـ نفس بلند ـ ضمیر جمع ۹ـ نقطه‌مقابل‌جبر است و بعضی‌ها دارند !ـ تپه کوچک ـ طبل بزرگ ۱۰ـ همه توقع روبه راه کردن کارها را از او دارند !ـ درازگوش ـ ضمیر اشاره ـ ورزشی‌که اکنون یادی‌هم ازآن نمی‌کنند ۱۱ـ جای بلبل است ـ یک پای ثابت بساط ساندویچ ـ داخل ۱۲ـ منقار پرنده ـ قسمتی ازپا ـ پشت سرهم ۱۳ـ حیا ـ ازعناصر شیمیائی ـ حرف ربط ـ یکی از انواع تسبیح ۱۴ـ موسی درواديش فرود آمد ـ غوغا و آشوب ـ مقدار فشار برق ۱۵ـ یار و رفیق ـ ازعشاق مشهور وطن که شرح حالشان را فخرالدین اسعد گرگانی به نظم درآورد .

**حل جدول شماره ۹۱۱۸**

## جدول های اطلاعات

### جدول عادی شماره ۹۱۱۹

افقی :

۱ـ یکی از ویتامین‌ها ـ از سلاطین معروف قاجاریه‌که در حضرت عبدالعظیم دفن است ۲ـ فشار خون را بالا میبرد ـ شور وبوداده آنرا به دندان می کشند ـ از نعل کردن خرش به مراد می رسیدند ۳ـ گرم در زبان انگلیسی ـ دریا ـ از رودخانه های اروپائی ـ راه درامد ۴ـ کاری انجام دادن و سر زدن گناه ـ انتقام از بیدادگران کربلا گرفت ـ بوی رطوبت ۵ـ زبان موسیقی ـ به کام‌نشسته لب رسانید ـ سلاح کمری ـ مرغ همسایه همیشه چنین‌بوده ۶ـ فرش شده ـ چندیست قالبی شده ـ خالص ۷ـ انچه چیزی را به خاطر آورد ـ پول کشور آلمان ـ پیش ۸ـ عشق‌و دوستی ـ فاصله را میرساند ـ از دستگاههای موسیقی ـ مادر ـ ضمیر مفرد ۹ـ در بهشت و جهنم هردو هست ـ ناله‌وفریاد است و در مورد نی به کار رفته ـ درخواست از سرزاری ۱۰ـ صدای کلفت ـ گوشش نمی شنود ـ از آلات طرب۱۱ـ سگ در لفظ تازی ـ درشت ترین‌مو ـ یازده ـ پرحرف‌مرتب می‌زند۱۲ـ لنگه‌بار ـ ازمشهور ترین شهرهای عربی ـ چیرگی ۱۳ـ یکی از نواحی تهران ـ از نفیرش مرد و زن نالیده‌اند ـ شخص ـ در پهلوانی ضرب‌المثل است ۱۴ـ غلاف شمشیر ـ چندیست جای فرش را گرفته ـ هم‌صحبت‌برهمن۱۵ـ حق قضاوت کنسولی برای یک دولت در کشور دیگر است و در ایران لغو شد ـ عامل اصلی‌وراثت .

عمودی :

۱ـ مجلس قبل از انقلاب فرانسه ـ خانه محقر و کوچک ۲ـ فرمانروایی ـ همیشه قبل‌از رسوم می‌آید ـ یکی از انگلهای بدن ۳ـ در آن سبزی میکارند ـ همیشه از پاریس می‌آید ـ قوچ جنگی ـ جایزه قهرمان نصیب۴ـ جزا ـ صلح و آشتی ـ حرفی در زبان موسیقی ۵ـ قسمت اعظم زمین را در تصرف دارد ـ سایبان چشمند ـ تن و جسم ۶ـ عیسی را به آن کشیدند ـ آذری‌می‌گوید بده !ـ درصورت دراست ـ سردرزبان انگلیسی ـ عقاب سیاه ـ در دوختن جامه به کار میرود ۴ـ نمونه‌ای از کالا ـ زالو ـ رمق و توانائی۵ـ عملی‌برای استراحت ـ اگر مربوط به کتاب است که شیرازه‌اش گویند ـ ازگیاهانی‌که سمشدیدی دارد ۶ـ از اصطلاحات بازی پوکر ـ رفوزه ـ صد هزار هندی ـ فرومایه و ناکس ۷ـ عیدی معروف سمرقندی‌که از سخن‌گفتن عاجز شده باشد ـ توجه داشتن به‌کسی۸ـ واحدی درسطح ـ نقطه‌وخال ـ آنچه مربوط‌بمردم‌است ـ ماهی‌درسال‌رومی ـ ازانواع زغال‌طبیعی ۹ـ روح راآرامش میدهد اگر خوب نواخته شود ـ کتابی ازمانیسن ـ مته برقی ۱۰ـ عشوه‌گری و طنازی ـ سنگ قیمتی ـ از برآمدگی های زمین ـ به معنی سفره هم آمده ۱۱ـ یکی‌از جمهوریهای افریقایی ـ موازنه دارایی و بدهی در اصطلاح حساب ـ کلمه خطاب ۱۲ـ نیم تنه زنانه ـ مفصل ـ اگرحادث‌شود ویرانی‌زمین‌حتمی است ۱۳ـ مجروح ـ لخت و برهنه ـ آغوش ـ عظمت و شکوه ۱۴ـ گربه درشب چنین است ـ نویسنده کتاب «نانا» ـ زمانی از مصالح ساختمانی بود ۱۵ـ شیرین و گوارا ـ اثری‌از سنایی



### ( جدول ویـژه ) شماره ۴۷۹

افقی :

۱ـ عددی که با آن شروع کردید ـ کاشف میکروب طاعون ۲ـ حاجت و مقصود ـ مدام در فکر حیله و دغلی است ـ شیرین که باشد به مریض میدهند ۳ـ پیش و جلو ـ روش ـ برلپ می نهند ـ یکی از قدیمی ترین پایتخت های ایران ۴ـ مربوط ـ کنایه از آسمان و چرخ وفلک کرده‌اند ـ واحدی در وزن ۵ـ علامت صفت تفضیلی ـ یکی از سوره های قرآن مجید ـ لباس ماهیان است ـ نزدیک شدن ۶ـ از مرغان خوش گوشتی که در کویر به دنبال شکارش میروند ـ خاصیتش شبیه کلر است! ـ گاهی سخن را می‌گیرند ! ۷ـ هیچ وقت کلاه سرش نرفته ـ نزدیک شده ـ زادگاه فردوسی ۸ـ حرف تعجب ـ ضربه باسریرتوپ ـ شیمی ارگانیسم ـ جای مغشوش ـ از انواع شلوار ۹ـ شهر دستمال ـ حرفی در مقام لاقیدی ـ انباشته به رویهم ۱۰ـ برشی از حریزه ـ شانه ـ از امراضی که براثر کمبود ویتامین بروزمی کند ۱۱ـ خداوند یکتا ـ موش ـ توانائی و رمق ـ مرضی که مهار شد ۱۲ـ حرف عطف ـ استخر طبیعی ـ شنیدن و گوش دادن ۱۳ـ گاهی یک دفعه بس میشود !ـ روح از بدنش مفارقت کرده ـ وحشی ـ کارآزموده ۱۴ـ از گاز های سوزنده ـ زشت وبدمنظر ـ به‌کاربیمارآید ۱۵ـ ازمجاهدین وسخنرانان مشهور دوره انقلاب مشروطیت ـ راستی و حقیقت .

عمودی :

۱ـ از مشهورترین جغرافی‌دانان‌قرن هفتم که کتاب‌معجم‌البلدان در جغرافیا از اوست ـ یکی از انگشتان ۲ـ نیکش آرزوست ـ روزی دهنده ـ از کمدین های معروف سینمای امریکا بود ۳ـ

---

**ستاره بخت شما**

فروردین ـ یک مشکل قدیمی یک بار دیگردر میان‌اعضای خانواده مطرح میشود . اردیبهشت ـ بهتر است قبل‌از هر چیز به فکر تنظیم برنامه دقیقی برای خودتان‌باشید. خرداد ـ سستی و بی‌نظمی خاصی در رفتارتان دیده‌می شود . تیر ـ قدرت فوق‌العاده برای مبارزه با مشکلات‌تراپیدا می کنید . مرداد ـ از بسر بردن در کنار دوستان احساس لـذت فراوانی خواهید کرد . شهریور ـ شانس پیروزی به شما بسیار زیاد است . مهر ـ سایرافراد خانواده‌شما را یاری می کنند . آبان ـ نگران حوادث آینده نباشید کار ها بروفق مراد است . آذر ـ خودتان را بیش ازحد در کار ها غرق کرده‌اید . دی ـ یک حادثه غیر منتظره احساسات شما را دگرگون می کند . بهمن ـ برای رسیدن به هدف های بزرگ‌بهتر است‌ریسک نکنید . اسفند ـ نقشه هائی را که در دست اجرا دارید بخاطرکم پولی به مرحله عمل درنمی آید .

---

**تلویزیون**

برنامه اول کانال ۷

سه‌شنبه

۱۵ـ۲۵ موسیقی‌محلی‌شیرازی
۱۵ـ۵۰ فیلم‌سینمائی : سی‌یرا
۱۷ـ۳۰ کارتون
۱۸ـ۰۵ داستانهای شاهنامه
۱۸ـ۱۵ نمایشنامه
۱۸ـ۴۵ برنامه آموزشی
۱۹ـ۰۰ اخبار ورزشی
۱۹ـ۱۵ یکی بود یکی نبود
۱۹ـ۳۰ خانواده
۲۰ـ۳۰ مشروح اخبار
۲۱ـ۱۵ در پناه قانون
۲۱ـ۲۵ تلخ و شیرین
۲۲ـ۲۰ آقای مربوطه
۲۲ـ۲۵ برنامه ویژه ۲۸مرداد

**نیمروز چهارشنبه**

۱۲ـ۰۰ اخبار
۱۲ـ۰۵ کودک
۱۲ـ۳۰ رازیقا
۱۲ـ۵۵ دان‌اگوست
۱۴ـ۰۰ اخبار

برنامه دوم کانال ۹

۱۷ـ۳۰ موسیقی و تصویر
۱۸ـ۰۰ فیلم سینمائی : ۲۰ جشن باشکوه
۱۹ـ۳۵ واریته
۲۰ـ۰۵ طبقه بالا طبقه پائین
۲۱ـ۰۰ گشت‌وگذارجغرافیائی
۲۱ـ۳۰ اخبار از برنامه دوم
۲۲ـ۰۰ واریته
۲۲ـ۱۰ فیلم هفته : فارنهایت ۴۵۱

**تلویزیون آموزشی**

بخش اول برنامه چهارشنبه

۱۴ـ۳۰ علوم‌اجتماعی سال اول
۱۵ـ۰۰ فیلم مستند

**تلویزیون امریکا**

سه‌شنبه

۱۶ـ۰۵ خیابان سسام
۱۷ـ۲۵ تفنگدار
۱۷ـ۵۰ جیمزهاند
۱۸ـ۰۰ اخبار
۱۸ـ۱۵ یادداشت برنامه‌ها
۱۸ـ۳۰ بیان حقیقت
۱۸ـ۴۵ فیلم سینمائی
۲۰ـ۱۵ دود اسلحه
۲۱ـ۰۵ پارتی
۲۲ـ۰۰ مشروح اخبار
۲۲ـ۱۵ برنامه بوکس
۲۳ـ۰۵ شو بوک‌اووان

---


پارک سازی ومحوطه سازی
احداث باغ میوه
مهندس والی
متخصص .
فضای‌سبز ـ پاسیو
۶۵۹۰۶۰ و ۶۵۵۶۷۶

کاشی سعدی
کاشی سعدی
پیشرو صنعت سرامیک ایران

سرویس‌خوب‌و قیمت‌ارزان‌را فقط

آژانس مسافرتی پرس توریست

تقدیم میدارد

۱۶ روزتور لندن ۴۸۵۰ تومان
حرکت ۲۴مرداد،۷و ۲۱شهریور

۲۳روزتور لندن ۵۸۵۰ تومان
حرکت۲۴مرداد،۷و۶شهریور

۱۵ روز تور رم ـ پاریس ـ لندن
حرکت ۱۶و۳۰ مرداد، ۶ و ۲۰ شهریور
۵۹۵۰تومان تادیرنشده جهت رزرودلخواه خودبه
تلفن‌های ۸۳۲۸۹۳ و ۸۳۴۵۱۱

آژانس مسافرتی پرس توریست
خیابان ایرانشهر چهارراه ثریا مراجعه‌فرمائید

رستوران جدید تیاره

باخوراکهای ویژه خاور دور
همه‌روزه ازساعت ۶ بعدازظهر

گروه نمایشی پولی نزی
که باهمکاری پان آمریکن به ایران پرواز کرده‌اند تا ۸شهریور برنامه اجرا میکنند

برای اطلاعات ورزرواسیون
به تلفن ۹-۶۵۵۰۲۱ داخلی ۱۷۱ مراجعه فرمائید
هتل اینترکنتینانتال ـ تهران

* شام ازساعت ۱۹/۳۰
دوشنبه ها تعطیل است

---

## سینما کسری : اژدها وارد میشود

## برنامه سینماها

تماشای فیلمهائی که‌باعلامت (×) مشخص شده برای اشخاص کمتر از ۱۸ سال ممنوع است

★ اژدها وارد میشود ـ رنگی ـ بروس‌لی
کسری (۸۲۶۹۳۹) ۱۰ـ۱۲ـ۲ـ۴ـ۶ـ۸ـ۱۰

★ اودسا ـ رنگی ـ جان‌ویت
تراس امپایر ۸ ـ ۱۰

★ اسکالاواک ـ رنگی ـ کرک‌داگلاس
مارستیک (۶۶۸۴۶۱) ۱۱ـ۱ـ۳ـ۵ـ۱۵ر۷ـ۱۵ر۹

★ اسم من جانی ـ رنگی ـ دیوآنند
حافظ (۳۹۱۰۷۴) ۳۰ر۱۰ـ۳۰ر۲ـ۳۰ر۴ـ۳۰ر۶ـ۳۰ر۸

★ (×) افسانه‌های درون قبر ـ رنگی ـ پیترکوشینگ
سانترال (۹۲۸۶۸۶) ۱۱ـ۱ـ۳ـ۵ـ۷ـ۱۵ر۹
رویال (۸۲۹۷۸۵) ۱۰ـ۱۲ـ۲ـ۴ـ۶ـ۸ـ۱۰
متروپل (۳۱۹۴۱۰) ۹ـ۱۱ـ۱ـ۳ـ۵ـ۷ـ۹

★ بوی‌خوش‌زن ـ رنگی ـ ویتوریوگاسمن
دیاموند (۸۲۸۴۰۰) ۱۵ر۱۱ـ۴۵ر۱ـ۳۰ر۳ـ۳۰ر۵ـ۳۰ر۷ـ۴۵ر۹
★ پول را بردار فرار کن ـ رنگی ـ وودی‌آلن
شهرقصه (۶۲۷۲۹۰) ۱۱ـ۲ـ۴ـ۶ـ۸ـ۱۰

★ پلنگ صورتی ـ رنگی ـ کارتون
سینه‌موند (۴۸۳۲۲) ۱۱ـ۳ـ۵ـ۷ـ۹
★ پیکار سپیددندان ـ رنگی ـ فرانکونرو
امپایر (۶۲۲۹۴۲) ۱۵ر۱۱ـ۳۰ر۱ـ۳۰ر۳ـ۳۰ر۵ـ۳۰ر۷ـ۴۵ر۹
★ پلنگ وارد میشود ـ سینماسکوپ ـ رنگی
سهیلا (۳۱۶۴۲۴) ۳۰ر۱۰ـ۳۰ر۲ـ۳۰ر۴ـ۳۰ر۶ـ۳۰ر۸
پلازا (۴۴۲۰۵) ۱۵ر۱۱ـ۱۵ر۳ـ۱۵ر۵ـ۱۵ر۷ـ۱۵ر۹
مراد (۷۵۳۳۸۲) ۹ـ۱۱ـ۱ـ۳ـ۵ـ۷ـ۹
ری (۵۲۲۰۷۸) ۹ـ۱۱ـ۱ـ۳ـ۵ـ۷ـ۹

★ جنجال در هنگ ـ رنگی ـ ژاک‌دوفیلو
ریولی (۷۵۷۷۷۷) ۱۱ـ۳۰ر۳ـ۳۰ر۵ـ۳۰ر۷ـ۳۰ر۹
★ (×) جزیره متروک ـ رنگی ـ کاترین‌دیامان
ونک (۶۸۴۱۱۶) ۱۱ـ۲ـ۴ـ۶ـ۸ـ۱۰
★ جدال در آفریقا ـ یک مرد و یکشهر
آسمان آبی (۳۴۱۶۶۸) ۹ـ ۱۱ـ ۱ـ ۳ـ ۵ـ ۷ـ ۹
★ چشم‌چران ـ رنگی ـ ریچاردبنجامین
آتلانتیک (۶۲۷۱۷۱) ۱۵ر۱۱ـ۲۰ر۱ـ۳۰ر۳ـ۳۰ر۵ـ۳۰ر۷ـ۳۰ر۹
★ دایره سرخ ـ رنگی ـ آلن‌دلون
پولیدور (۴۲۶۳۱) ۳۰ر۱۱ـ۳۰ر۱ـ۳۰ر۳ـ۳۰ر۵ـ۳۰ر۷ـ۴۵ر۹
★ راه‌اژدها ـ رنگی ـ بروس‌لی
کاپری (۹۲۸۴۰۱) ۹ـ۱۱ـ۱ـ۳ـ۵ـ۷ـ۹

★ رانده‌شده ـ بیک‌ایمانوردی ـ جمیله ـ میری
نیاگارا (۶۶۵۳۰۷) ۱۱ـ۱ـ۳ـ۵ـ۳۰ر۷ـ۴۵ر۹
میامی (۷۵۴۳۲۹) ۱۱ـ۱ـ۳ـ۵ـ۷ـ۹
الوند (۳۵۶۵۳۸) ۱۰ـ۱۲ـ۲ـ۴ـ۶ـ۸
کیهان (۵۴۶۳۶۰) ۹ـ۱۱ـ۱ـ ۳ـ ۵ـ ۷ـ ۹
مارلیک (۹۶۳۱۱۶) ۹ـ۱۱ـ۱ـ۳ـ۵ـ۷ـ۹
اسکار (۹۲۰۸۸۸) ۱۰ـ۱۲ـ۲ـ۴ـ۶ـ۸
ارانوس (۲۷۹۷۱) ۳۰ر۱۰ـ۳۰ر۲ـ۳۰ر۴ـ۳۰ر۶ـ۳۰ر۸
شهرام (۸۴۴۵۴۹) ۹ـ۱۱ـ۱ـ۳ـ۵ـ۷ـ۹
سیلو انا (۳۶۳۷۳۷) ۳۰ر۱۰ـ۳۰ر۲ـ۳۰ر۴ـ۳۰ر۶ـ۳۰ر۸
سیلورسیتی (۸۶۱۲۰۵) ۱۰ـ۳۰ر۲ـ۳۰ر۴ـ۳۰ر۶ـ۳۰ر۸
اروپا (۳۰۳۱۷۹) ۳۰ر۱۰ـ ۲ر۳ـ۳۰ر۴ـ۳۰ر۶ـ۳۰ر۸

★ رگبار مرگ ـ سینماسکوپ ـ رنگی ـ ایزاک‌هیز
دروازه طلائی (۳۵۲۱۶۰) ۹ـ ۱۱ـ ۱ـ ۳ـ ۵ـ ۷ـ ۹
★ زیبای‌پررو ـ بیک‌ایمانوردی ـ مرجان
اونیورسال (۹۲۶۹۵۳) ۱۱ـ۱ـ۳ـ۵ـ۱۵ر۷ـ۳۰ر۹
پاسیفیک (۷۵۳۳۱۱) ۱۵ر۱۱ـ۳۰ر۱ـ۳۰ر۳ـ۳۰ر۵ـ۳۰ر۷ـ۳۰ر۹
ایران (۳۱۶۳۵۴) ۳۰ر۱۰ـ۳۰ر۲ـ۳۰ر۴ـ۳۰ر۶ـ۳۰ر۸
ساینا (۳۵۲۴۴۲) ۱۰ـ۱۲ـ۲ـ۴ـ۶ـ۸ـ۱۰
تیسفون (۹۵۸۸۸۲) ۹ـ۱۱ـ۱ـ۳ـ۵ـ۷ـ۹
رنگین‌کمان (۷۵۶۷۶۰) ۹ـ۱۱ـ۱ـ۳ـ۵ـ۷ـ۹
موناکو (۷۹۵۰۹۶) ۹ـ۱۱ـ۱ـ۳ـ۵ـ۷ـ۹
پرسپولیس (۵۳۸۰۸۱) ۱۰ـ۱۲ـ۲ـ۴ـ۶ـ۸
کارون (۹۵۵۱۶۵) ۳۰ر۱۰ـ۳۰ر۲ـ۳۰ر۴ـ۳۰ر۶ـ۳۰ر۸
دریا (۳۴۱۷۴۶) ۹ـ۱۱ـ۱ـ۳ـ۵ـ۷ـ۹
آستارا (۸۷۴۰۲۲) ۳۰ر۱۰ـ۳۰ر۲ـ۳۰ر۴ـ۳۰ر۶ـ۳۰ر۸
★ زنبق دریائی ـ سینماسکوپ ـ رنگی
آریا (۳۱۹۸۸۴) ۹ـ۱۱ـ۱ـ۳ـ۵ـ۷ـ۹
★ سربازهای چوبی ـ فرارکن جنگ میشه
تخت‌جمشید (۶۵۲۵۵۰) ۳۰ر۱۰ـ۲ـ۴ـ۶ـ۸ـ۱۰

★ سه‌مرد در راه سخت ـ زندگی و مرگ بروس‌لی
پارک (۳۱۹۶۳۷) ۹ـ۱۱ـ۱ـ۳ـ۵ـ۷ـ۹
★ سرحد خشم ـ دوکابوی درشاین
البرز (۳۰۴۲۵۸) ۳۰ر۸ـ ۱۲ـ ۳۰ر۳ـ ۷ـ ۸ر۳۰
★ ضربه‌های یک قهرمان ـ سه‌غول امپراتوری رم
ستاره (۵۳۹۷۲۱) ۹ـ۱۱ـ۱ـ۳ـ۵ـ۷ـ۹

★ شکنجه دوزخ ـ رنگی ـ بریت‌اکلند
رادیوسیتی(۴۳۳۲۰) ۲۰ر۱۱ـ۴۵ر۱ـ۴۵ر۳ـ۴۵ر۵ـ۴۵ر۷ـ۴۵ر۹
★ شکار تبهکاران ـ رنگی ـ سینماسکوپ
برلیان (۳۹۳۵۳۵) ۹ـ۱۱ـ۱ـ۳ـ۵ـ۷ـ۹
★ فاصله ـ مرتضی‌عقیلی ـ آیلین ویگن
آسیا (۴۲۹۰۹) ۱۱ـ۱ـ۳ـ۵ـ۱۵ر۷ـ۳۰ر۹
رکس (۳۱۸۳۴۲) ۳۰ر۱۰ـ۳۰ر۲ـ۳۰ر۴ـ۳۰ر۶ـ۳۰ر۸
مولن‌روژ (۷۵۲۹۲۹) ۱۱ـ۱ـ۳ـ۵ـ۷ـ۹
شهوند (۳۵۴۰۴۰) ۳۰ر۱۰ـ۳۰ر۲ـ۳۰ر۴ـ۳۰ر۶ـ۳۰ر۸
لیدو (۳۴۱۲۸۲) ۱۰ـ۱۲ـ۲ـ۴ـ۶ـ۸
نپتون (۷۶۰۱۳۶) ۹ـ۱۱ـ۱ـ۳ـ۵ـ۷ـ۹
ژاله (۳۰۴۱۲۰) ۳۰ر۱۰ـ۳۰ر۲ـ۳۰ر۴ـ۳۰ر۶ـ۳۰ر۸
توسکا (۵۳۹۰۴۴) ۳۰ر۱۰ـ۳۰ر۲ـ۳۰ر۴ـ۳۰ر۶ـ۳۰ر۸
المپیا (۹۲۶۷۹۷) ۴۵ر۱۰ـ۱ـ۳ـ۵ـ۷ـ۹
پاسارگاد (۳۴۲۷۸۲) ۹ـ۱۱ـ۱ـ۳ـ۵ـ۷ـ۹
چرخ‌فلک (۹۵۰۵۵۸) ۱۰ـ۱۲ـ۲ـ۴ـ۶ـ۸ر۳۰
شرق (۵۳۴۰۲۴) ۳۰ر۱۰ـ۳۰ر۲ـ۳۰ر۴ـ۳۰ر۶ـ۳۰ر۸

★ کشتار در رم ـ رنگی ـ ریچاردبرتن
پارامونت (۴۸۳۲۱) ۱۵ر۱۱ـ۳۰ر۲ـ۳۰ر۵ـ۳۰ر۷ـ۳۰ر۹
★ کارآگاه‌جسور ـ رنگی ـ ژان‌پل‌بلموندو
شهرتماشا (۹۲۸۶۸۶) ۱۵ر۱۱ـ۳۰ر۲ـ۳۰ر۵ـ۳۰ر۷ـ۳۰ر۹
★ گودزیلا و غول آهنین ـ طاووس خونین
فلور (۵۲۸۰۹۶) ۹ـ ۱۱ـ ۱ـ ۳ـ ۵ـ ۷ـ ۹
★ مواظب خودت باش ـ رنگی ـ جیمز کابرن
گلدن‌سیتی (۶۶۳۲۶۹) ۱۵ر۱۱ـ۳۰ر۳ـ۳۰ر۵ـ۳۰ر۷ـ۴۵ر۹
★ مایرلینگ ـ رنگی ـ عمرشریف
بولوار (۶۵۰۲۹۲) ۱۵ر۱۱ـ۲ـ۳۰ر۴ـ۷ـ۳۰ر۹
★ مردی بنام اسب ـ رنگی ـ ریچارد هریس
گلدیس (۶۲۸۷۱۳) ۳۰ر۱ـ۳ر۲ـ۳۰ر۵ـ۷ر۳۰
★ ماسیست و غول سیاه ـ شاهین سرخ
نادر (۳۱۴۴۹۵) ۳۰ر۱۰ـ۳۰ر۲ـ۳۰ر۴ـ۳۰ر۶ـ۳۰ر۸
★ نخاله‌ها جنگ نمی‌کنند ـ رنگی ـ گروه شارلو
شهرفرنگ (۶۲۷۶۲۸) ۱۵ر۱۱ـ۳ـ۱۵ر۵ـ۳۰ر۷ـ۴۵ر۹
★ (×) وقتی کلفت خوشگل باشه ـ رنگی ـ اسکوپ
ب.ب (۸۲۹۶۴۱) ۱۱ـ۲ـ۴ـ۶ـ۸ـ۱۰
★ یادی از گذشته ـ رنگی ـ زینت‌امان
همای (۳۱۱۶۶۹) ۳۰ر۱۰ـ۳۰ر۲ـ۳۰ر۴ـ۳۰ر۶ـ۳۰ر۸
سانس انگلیسی
گلدیس ساعت ۹٫۳۰ (مردی بنام اسب)

---

**سپاسگزاری**

از جناب آقای دکترآذر وهمکارانش که باعمل‌جراحی قلب خانم خسرویان زندگی دوباره به‌او داده‌اند بی‌نهایت تشکر و ازخداوند متعال توفیق بیشتری برایشان‌آرزو میکنیم.

خانواده خسرویان
۸۷۶۷ـآ

---

**دنیای ورزش روزهای شنبه منتشر میشود**

# کمک‌های غیر نقدی به کارمندان افزایش یافت

★ کمک های شش ماهه اول سال بطور یکجا بکارمندان داده میشود

بررسی نهایی آئین‌نامه کمک های غیر نقدی به کارمندان دولت که چندی قبل به هیات وزیران تسلیم شده بود پایان یافت و این آئین‌نامه آماده طرح برای تصویب در جلسه هیات وزیران شده است.

در آئین‌نامه جدید پرداخت کمک های غیر نقدی به کارمندان دولت پیش‌بینی افزایش مبلغ این کمک ها از رقم ۲۰۰ ریال قبلی به حداقل ۳۰۰ و حداکثر ۵۰۰ ریال برای هر نفر شده است. تصمیم برای تعیین رقم قطعی میزان کمکهای غیر نقدی بکارمندان دولت در جلسه هیات وزیران و در هنگام تصویب آئین‌نامه بادر نظر گرفتن کلیه جوانب گرفته خواهد شد.

براساس آئین‌نامه جدید بغیر از کارمند وهمسرش حداکثر سه فرزند آنان نیز مشمول دریافت کمکهای غیرنقدی هستند. فرزندان تا سن ۱۸ سالگی از کمکهای غیر نقدی میتوانند برخوردار شوند وچنانچه در دانشگاهها و موسسات عالی مشغول به تحصیل باشند تا حداکثر تا سن ۲۵ سالگی از کمکها استفاده خواهند کرد.

همچنین در آئین‌نامه جدید پیش‌بینی شده است ، کارمندانی که حقوقشان بیش از ۴۵ هزار ریال در ماه میباشد نیز از کمک های غیر نقدی بتوانند استفاده کنند. در مقررات قبلی این‌عده نمیتوانستند از کمکهای غیرنقدی استفاده کنند.

چنانچه زن‌وشوهر هردو کارمند دولت باشند یکی از آنها میتواند از کمکهای غیر نقدی استفاده کند. آئین‌نامه کمکهای غیرنقدی پس از تصویب برای اجرا به کلیه وزارتخانه ها و سازمانهای دولتی ابلاغ میشود و کلیه کمکهای بابت شش ماهه اول سال بطور یکجا به کارمندان و عائله آنان داده میشود.

## بزرگترین میدان خاورمیانه که امروز افتتاح میشود

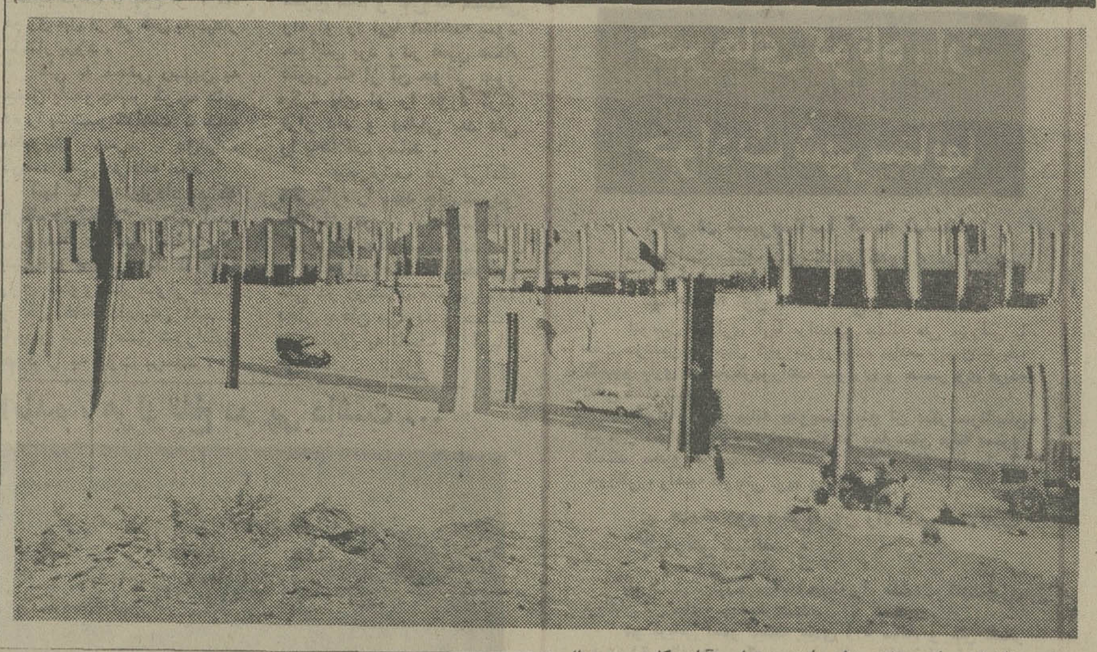

طرح عظیم شهرسازی « شهرستان پهلوی عباس آباد» که در عین‌حال بزرگترین برنامه شهر سازی جهان‌است ، بعد از ظهر امروز بوسیله شهرداری آغازمیشود . عکس بخشی‌از تپه ماهور های خرگوش دره و الهیه را که چادر های شهرداری درآنجا نصب گردیده نشان میدهد.

خبرنگار گزارش داد که بمناسبت‌تقارن مراسم آغاز ساختمان شهر عباس آبادباسالروز قیام ۲۸ مرداد،تابلو یادبودی نیز بدین مناسبت در این میدان که بزرگترین میدان خاورمیانه خواهد بود ، نصب گردیده است :

شهرک عباس آباد دارای پنج‌میلیون و سیصد هزار متر مربع مساحت است که طرح شهر سازی‌بادر نظر گرفتن زیر سازی شهر در سراسر منطقه پیاده میشود . سرمایه‌مورد نیاز برای ساختمان این شهر بیست هزار میلیون تومان پیش بینی‌گردیده و قرار است کوی‌موسسات دولتی، نفت، دیپلماتیک ، بازار ،کاخ شهرداری ، منطقه آموزش ، فضای سبز و محلات مسکونی دراین شهر ساخته شود. در منطقه مسکونی عباس آباد ساختمان ها باتراکم بسیار زیاد ، متوسط وویلائی ساخته خواهد شد.

(عکس از : رامین مژده‌بخش)

## مقررات عبورومرور چندخیابان تغییر کرد

راهنمائی و رانندگی تهران همزمان با گشایش بزرگ راه شاهنشاهی ـ جاده سوم ـ مقررات عبور ومروردرخیابان های اطراف میدان۲۵شهریور را از امروز تغییر داد .

در این تغییرات وضع عبور و مرور در اطراف میدان ۲۵ شهریور بطور دورانی انجام می‌شود و در مسیر حرکت اتومبیل‌ها هیچ تقاطعی وجود نخواهد داشت .

تغییرات مقررات عبورومرور در حول وحوش میدان ۲۵ شهریور به‌این شرح است :

● خیابان دیبا حدفاصل امیر اتابک تا روزولت از غرب به شرق یکطرفه است .

● خیابان سهامی حد فاصل امیر اتابک تاروزولت ازشرق به غرب یکطرفه است .

● خیابان روزولت حدفاصل سهامی تا میدان ۲۵ شهریور از شمال به جنوب یکطرفه خواهد بود .

کارشناسان ترافیک معتقدند که‌طرح جدول‌بندی۲۵شهریور یک مسکن فوری برای‌ترافیک تهران است و مسئولان عبور ومرور ناچار خواهند بودکه همزمان با افزایش بازهم بیشتر وسائط نقلیه در تهران دراین میدان ازپل‌های هوائی‌استفاده کنند .

## برنامه ضربتی برای تربیت راننده اتوبوس

صندون کار آموزی تامهر آینده ۵۰۰ راننده جدید برای شرکت واحد اتوبوسرانی تهران تربیت میکند،این رانندگان تعهد دوسال کار در شرکت واحد سپرده‌اند.

حسن گل پرور مدیر عامل صندوق کار آموزی امروز اعلام کردباتوجه‌به کمبود عده‌رانندگان شرکت‌واحد اتوبوسرانی‌پایتخت، یک برنامه ضربتی جهت آموزش ۵۰۰ راننده پایه یک از طرف صندوق کارآموزی‌از هفته آینده بمورد اجرا گذارده میشود.

براساس این برنامه ۵۰۰ نفر از داوطلبان دریافت گواهینامه پایه یک رانندگی‌که‌در حال‌حاضر دارای گواهینامه‌رانندگی پایه‌دو شخصی هستند برای آموزش انتخاب شده‌اند ، باین عده طی یکدوره کوتاه مدت‌برای‌رانندگی بااتوبوسهای یک طبقه و دو طبقه شرکت واحد آموزش‌داده میشود تا برای رانندگی روی اتوبوسهای شرکت واحد آماده شوند.

بطوریکه در مهر ماه بهنگام گشایش مدارس‌پایتخت‌از وجود آنان‌برای‌رفع‌کمبود تعدادرانندگان شرکت‌واحد استفاده خواهد شد این رانندگان تعهد ۲ سال خدمت در شرکت واحد را به صندوق کار آموزی سپرده‌اند و تازمانی که مدت تعهد آنان خاتمه نیافته است گواهینامه‌شان در صندوق ضبط خواهد شد وفقط یک‌کارت مخصوص جهت اجازه رانندگی‌اتوبوسهای‌شرکت واحد به آنها داده میشود.

خبر نگار ما گزارش میدهدکه در حال حاضر چندصد دستگاه اتوبوس یک و دو طبقه شرکت واحد بعلت نبودن راننده در توقف گاه‌های‌این شرکت متوقف مانده است.

## آخرین مرحله ثبت نام پذیرفته‌شدگان دانشگاهها

دانشگاهها و مدارس عالی که تاکنون موفق به تکمیل ظرفیت دانشجویان‌خودنشده بودندبتدریج حد نصاب‌رابرای‌پذیرش داوطلبان بدست می‌آورند.

دانشگاه جندی‌شاپور که با معرفی نخستین گروه ذخیره های خود موفق به گزینش دانشجودر رشته های مختلف شده است فقط در رشته آمار و کامپیوتر نیازبه ۳۰ دانشجو دارد .که برای تامین آن از ۵۰ نفر داوطلبان‌منطقه‌ای برحسب معدل کتبی آنان‌دعوتنامه ارسال داشته است . دانشگاه آذرآبادگان نیز اسامی ذخیره دوم غیر منطقه‌ای خود را فردا منتشر خواهد ساخت و به این ترتیب احتمال میرود تعداد مورد نظر را فراهم خواهد کرد .واحد های دیگری که همچنان درصدد تهیه لیست اساسی ذخیره هاو اعلام آن هستند عبارتنداز:مدرسه عالی حسابداری شرکت نفت که اوایل شهریور اسامی‌قبولشدگان را اعلام می‌کند، مدرسه عالی مدیریت گیلان، مدرسه عالی‌بیمه ـمدرسه عالی‌بابلسر، دانشکده علوم کرمانشاهان‌ـ انستیتو های تکنولوژی است.

مصاحبه از پذیرفته شدگان دانشکده هنر های دراماتیک نیز روز سوم شهریور انجام می‌گیرد و قدرت ذهنی و توانائی‌واستعداد هنری دعوت شدگان‌دررشته های هنرپیشگی وکارگردانی تاتر ، رادیووتلویزیون وسینما ،نمایش های عروسکی، دکور سازی ، نمایشنامه نویسی، ادبیات مورد سنجش قرار خواهد گرفت و دانشجویان مورد نیاز خود را از میان آنان برمی‌گزینند.

### بزرگداشت قیام ملی ۲۸ مرداد در وزارت پست‌و تلگراف

بمناسبت بزرگداشت سالروز قیام ملی ۲۸ مرداد صبح امروز مراسم پرشکوهی ازطرف قاطبه کارکنان وزارت پست‌وتلگراف وشرکت مخابرات ایران درسالن کتابخانه موسسه عالی‌آموزش ارتباطات برگزار شد و مدیر عامل شرکت مخابرات در باره قیام ملی ۲۸ مرداد و تشکیل حزب رستاخیز ملت ایران و پیشرفتهای شگرفی که تحت رهبریهای خردمندانه شاهنشاه آریامهر درکلیه‌شئون اجتماعی ایران پدیدارشده‌است بخصوص توسعه مخابرات در سطح کشور مطالبی بیان داشت نماینده کارکنان پست نیز در همین باره سخنانی ایراد کرد .

جناب آقای عزت‌اله فولادوند مترجم و نویسنده ارزشمند

شایستگی شما در بدست آوردن سمت جدید مایه بسی شادمانی و سرافرازی است .

عزت‌اله فولادوند ـ دبیر دبیرستانهای دورود .

آ ـ ۳۹۲۷

## درباره کتابهای درسی

اداره محترم روزنامه اطلاعات

محترما در چند شماره ازآن روزنامه گرامی شرحی در باره گرانی بهای کتابهای درسی‌سال تحصیلی ۵۵ـ۵۴ درج گردیده بودکه‌درخواست مینمایدتوضیح زیر را درج فرمایند.

این شرکت نیز کاملا باگران شدن کتابهای درسی مخالف است چنانچه در یازده سال گذشته که چاپ‌وتوزیع کتابهای دبیرستانی و راهنمایی‌تحصیلی‌به این‌شرکت محول گردیده است مسئولان‌این شرکت بادرک اینکه کار چاپ و توزیع بموقع‌کتابهای درسی‌امری دقیق و خطیر و میهنی است است توانسته‌اند:

۱ـ مشکل چاپ و توزیع‌کتاب های درسی‌راحل نمایند بطوریکه همه ساله قبل از گشایش‌مدارس کتابهای درسی در سراسرکشور توزیع میگردد واز نابسامانیها جلوگیری به عمل آمده است .

۲ـ در یازده سال گذشته‌بهای کتابهای درسی همیشه ثابت نگهداشته شده‌ودر سال‌تحصیلی ۵۵ـ۱۳۵۴ که‌بهای کتابهای‌درسی افزایش پیدا کرده موجب آن‌دو عامل مشخص‌وموثر بوده‌است:

عامل اول: گرانی و افزایش بهای کاغذ از هر کیلو ۳۸ ریال به هر کیلو ۵۵ ریال که یکباره ۴۴٪ به‌بهای کاغذ اضافه شده است.

عامل دوم : ترقی اجرت‌چاپ وصحافی است که باتوجه به افزایش دستمزدها (کارگران و متخصصان چاپ و صحافی) بوجود آمده است واین شرکت هیچ نقشی در این گرانی‌نداشته است .

هیئت مدیره شرکت سهامی «خاص» طبع و نشر کتابهای درسی ایران

مدیر فدراسیون حمایت کودکان آمریکا :

## معجزه ایران

### درزمینه‌تامین اجتماعی‌شگفت انگیز است

دیوید گایر

«دیویدگایر» مدیر فدراسیون حمایت کودکان آمریکا ، برای دیداراز فعالیتهای مربوطبه‌حمایت از خانواده های بی‌سرپرست سازمان شاهنشاهی‌خدمات‌اجتماعی به تهران آمد.

«دیویدگایر» در مدت اقامت خود در کشور ما از واحد های مختلف تشکیلات مرکزی این برنامه و در ساختمان سازمان شاهنشاهی خدمات اجتماعی ،واحد حمایت‌و مرکز آموزش مددکاران اجتماعی بازدید کرد.

وی در یك جلسه سخنرانی نیزشرکت کردوبرای کارشناسان ومسئولان اجرایی برنامه حمایت از خانواده‌های بی‌سرپرست‌سخن گفت :

«دیویدگایر» ضمن سخنرانی خود گفت : نیات بشر دوستانه شاهنشاه ایران وفعالیتهای بسیار ارزنده وپردامنه خواهروالاقدرشان والاحضرت شاهدخت اشرف‌پهلوی در مجامع‌بین‌المللی بر مردم آمریکا پوشیده نیست.

وی افزود: من هیچگاه‌فکرنمی کردم کشور شما بموازات‌جهش اقتصادی که آنرا معجزه ایران نام نهاده‌اند ، درزمینه تامین اجتماعی نیز به چنین پیشرفتهای شگفتی دست یابد.

باید اعتراف کنم که من در کشور شما با ارزشهای سرشار از خلاقیت و ابتکار در زمینه خدمات اجتماعی روبروشدم .

«دیویدگایر» در پاسخ این سئوال که برای همکاری بین فدراسیون حمایت از کودکان آمریکا و سازمان شاهنشاهی خدمات اجتماعی‌چه برنامه‌هایی در پیش است اظهار داشت :

فدراسیون حمایت از کودکان آمریکا مشتاق است در فعالیتهای رفاهی جهانی خود از تجارب و امکانات سازمان شاهنشاهی خدمات اجتماعی سودجوید.

## دریا ازپنجشنبه برای شنا مساعد خواهد بود

بارندگی در سواحل شمال همچنان ادامه دارد اما دریااز روز پنجشنبه برای شنا مساعد خواهدبود.

هوا شناسی اعلام کرد : سیستم هوای سردی که از طریق دریای سیاه به آسمان شمال ایران آمده بود ازسمت شمال شرق آسمان کشور را ترک کرد.

این جبهه باعث شد که در سواحل‌دریای‌مازندران‌مجموعا نزدیک به صد ساعت بطور متناوب باران ریزش کند و هوای شهر های شمالی‌کشور ومناطق دامنه البرز و پایتخت خنک شود. درجه حرارت پایتخت روز گذشته حداکثر به ۳۰ و حداقل به ۱۷ درجه رسیدکه نسبت به گرمترین‌روز ماه مرداد ۱۰ تا ۱۳ درجه کاهش یافت.

باعبور این جبهه ، هوای تهران‌از امروز مجددا بتدریج گرم میشود . ولی بنابر نظر کارشناسان هواشناسی میزان گرما دیگر به ۴۰ درجه بالای صفر نخواهد رسید. گزارش هواشناسی در باره وضع آسمان‌سواحل‌دریای مازندران حاکیست که امروز و فردا نیز در سواحل دریای شمال بارندگی ادامه خواهد داشت‌و ددریا مساعد برای آب تنی و شنا نیست.

شهرداری ۳۰ پارکینك دیگر درمحلات تهران میسازد

## پارکینگهای شهرداری ساعتی پول میگیرند

شهرداری بنابه‌توصیه‌کارشناسان خود در نظر دارد ۳۰ پارکینگ دیگر در محلات مرکزی تهران تاسیس کند. شهرداری تاکنون هفت پارکینگ با ظرفیت هزار اتومبیل احداث کرده است .

در میان این پارکینگ‌ها تنها پارکینگ میدان سپه پارکومتر دارد و صاحبان اتومبیلها برای یکساعت و دوساعت توقف‌بترتیب ده وبیست ریال پرداخت‌میکنند. در این پارکینگ‌ها برای توقف های طولانی باید هردو ساعت یکبار بیست ریال در محفظه پارکومتر بیندازند . در پارکینگ های دیگر شهرداری تا چندروز پیش بابت هر مدت توقف فقط یک تومان ـ آنهم در برابرصدور قبض ـ از صاحبان اتومبیلها دریافت می‌شد ولی اخیرا در پارکینگ‌های‌فاقد پارکومترهم‌بابت هر ساعت توقف ده ریال اخذ می‌شود.

مقامات اداره مهندسی ترافیک در این‌موردبه خبرنگار اطلاعات گفتند : در نظر است بابت حق توقف اتومبیلها در پارکینگ‌های شهرداری ، برمبنای پارکومتر یعنی ساعتی ده ریال و درازای صدور قبض ده ریالی دریافت شود! این‌مقامات گفتند ادامه وضع موجود در پارکینگها ممکن نیست ، زیرا عده‌ای از اتومبیل‌دارها که‌صبح وسیله‌نقلیه خود را به پارکینگ شهرداری می‌آورند و شب با پرداخت‌فقط ده ریال آن را خارج می‌کنند. بهمین جهت طرحی اجراخواهد شد تا وسائط نقلیه زمان کمتری سطح پارکینگ‌های شهرداری‌را اشغال کنند و در نتیجه عده بیشتری از دارندگان اتومبیل بتوانند اتومبیل‌هایشان را در مواقع ضروری در پارکینگ‌های شهرداری پارک کنند . بهمین دلیل ترتیبی داده خواهد شدکه حق پارکینگ یکساعت ویکشبانه روز تفاوت داشته باشد.

در برابر این استدلال،گروهی از کارشناسان دولت وموسسات خصوصی به «اطلاعات» گفتند : اگر این تصمیم اجرا شودتکلیف ماکه مجبوریم در مدت ۶تا۷ ساعت کار اداری اتومبیل خود را در محلی پارک کنیم چیست؟ زیرا نه میتوانیم بابت ۷ ساعت استفاده از پارکینگ روزی ۷ تومان حق پارکینگ بپردازیم و نه جای دیگری برای متوقف کردن مجاز اتومبیل سراغ‌داریم تا از گزند قبوض جرایم‌سیصد تومانی مصون بمانیم.

۲۳ مهرماه : متهمان جنایت کافه آفتاب اصفهان محاکمه میشوند

## عباس استکی،درجنجالی ترین دادگاه جنایی سال

★ عباس استکی

★ مرتضی شیرانی

روزچهارشنبه بیست‌وسوم مهر ماه آینده محاکمه‌عباس‌استکی متهم جنایت کافه آفتاب اصفهان ـدردادگاه جنایی استان‌اصفهان، آغاز میشود.

دادگاه جنایی اصفهان که در ماههای اخیر، فارغ از محاکمه ـ های جنجالی جنایی بود، خودرا آماده می کند تا دربزرگترین محاکمه جنایی‌سال،عباس‌استکی متهم بقتل مرتضی شیرانی رابه پای میز محاکمه بکشد.

★ ماجرای جنایت کافه‌آفتاب

جنایت کافه آفتاب اصفهان، در فروردین ماه سال ۵۳ ، در سه کیلومتری اصفهان روی داد و در این میان پای زن زیبایی بنام مریم قویدل نیز به ماجرا کشیده شد.

عباس استکی‌و مرتضی‌شیرانی، دریك جلسه مشروبخواری که شبی در کافه آفتاب اصفهان‌بر پاشده بود، تصمیم داشتند ، کدورتهای گذشته‌راکناربگذارند وبا یکدیگر آشتی کنند.

در این شب بود که بین‌عباس و مرتضی نزاعی‌درگرفت ومرتضی با ضربات «قداره» کشته شد.

★ دو فرار پی‌درپی

عباس استکی که پس از قتل مرتضی، به مشهد گریخته بود، مدتی بعد در این شهر دستگیر شد، اما هنگام انتقال به تهران، به نحو حیرت‌انگیزی ، از چنك ماموران گریخت .

عباس (متهم جنایت پرسر و صدای کافه آفتاب )پس ازگریز از چنك ماموران ، به کویت‌رفت و مدتی بعد ،در لباس عربی، وسیله ماموران پلیس بین‌المللی در کویت بدام افتاد و به‌اصفهان، بازگردانده شد.

بازپرس دادسرای اصفهان پس از تکمیل پرونده، آنرا پیش دادستان اصفهان فرستاد و پس از صدور کیفر خواست دادستان که برای عباس استکی‌تقاضای‌مجازات اعدام کرده بود، پرونده برای رفع نقص به دادسرای شهرستان فرستاده شد که پس ازتحقیقات لازم ورفع نقص، پرونده دو باره به دادگاه جنایی استان اصفهان، فرستاده شد.

خبرنگار اطلاعات دراصفهان‌می نویسد: دادگاه جنایی اصفهان، ظرف چند روز گذشته ، کارهای مقدماتی رسیدگی‌به‌پرونده‌جنایت کافه آفتاب اصفهان را انجام داد و وقت رسیدگی به این پرونده و آغاز محاکمه عباس استکی ـ متهم ـرا روزچهارشنبه بیست‌وسوم مهر ماه آینده تعیین کرد.

## بازداشت‌های بزرك درشهرستانها

بقیه از صفحه ۳

● جلیل‌پاکدل مدیر داروخانه شبانه‌روزی «مهتاب» تبریز به علت گرانفروشی به ۸۵ روز زندان ونود هزار ریال جریمه محکوم شد.

● همچنین«اردوواس‌اوزیان» مدیرکفاشی «الگاتت»» تبریز که یک‌جفت‌کفش را به بهای‌هفت هزار ریال فروخته بود ،بجرم گرانفروشی در دادگاه ضربتی نظام صنفی تبریز ،به سه ماه زندان وپرداخت‌هفتادهزارریال جریمه ،محکوم شد. دادگاه ضربتی‌نظام صنفی همچنین‌فرج فرج‌زاده (نانوا) را به علت‌کم فروشی بازداشت و ده‌هزار ریال جریمه کرد .

★ انحلال اتاق اصناف

ـبدستور دکتر مجتبایی استاندارخوزستان،اتاق‌اصناف خرمشهر ، بعلت عدم کارآیی لازم ،منحل شد واز امروز ، اداره کارهای‌اتاق اصناف،را شهردای‌خرمشهر برعهده‌گرفت.

اطلاعات
نشریه ایرانیان مقیم خارج از کشور
آگهی می‌پذیرد
تلفن ۳۱۱۰۷۱و۳۱۱۰۸۱

## نقش طلادرمعاملات ایران وشوروی حذف شد

بموجب پروتکلی که امروز در بانک مرکزی ایران توسط جلیل شرکاء قائم مقام رئیس کل بانک مرکزی‌ایران ولادیمیردراولسیکف معاون‌اول رئیس‌هیئت مدیره‌بانک تجارت خارجی شوروی بامضاء رسید ، شرط طلاازکلیه قرارداد های بازرگانی بین دوکشور و همچنین ازمانده حسابهای تهاتری حذف گردید و طرفین موافقت کردندکه از این پس مجموعه‌ای ازارزهای‌قابل تبدیل،پایه‌محاسبات قراردادها و پرداخت های بین‌دو کشور قرار گیرد.

طبق‌موافقت‌نامه ، شرط‌طلا در کلیه قرارداد های بازرگانی که قبل از این موافقت نامه بامضاءرسیده است ،ملغی تلقی گردیده‌و مجموعه‌ای از ارز های قابل تبدیل جایگزین آن شده است و قراردادهای بازرگانی که در آینده بین دو کشور منعقد می گردد بدون شرط طلا خواهد بود .

این موافقت نامه در اجرای پروتکل ششمین اجلاسیه دائمی همکاری اقتصادی ایران و شوروی‌که‌در اسفند ماه گذشته توسط آقای هوشنگ انصاری وزیر امور اقتصادی و دارائی در مسکو بامضاء رسیده است منعقد گردیده است .

## محاسبه اجاره ساختمان

بررسیهای دولت در اطراف آئین‌نامه اجرائی ماده ششم‌قانون تعدیل و تثبیت اجاره بهاشروع شد و تصور میرود ظرف چند جلسه آینده بتصویب برسد و جهت اجرا به‌وزارت مسکن و شهرسازی ابلاغ شود.

براساس آئین‌نامه جدید که متن آن در شماره دیروزاطلاعات چاپ شداجاره‌هر واحدمسکونی ارتباط مستقیم با ارزش واحد مسکونی یاخانه دارد.

برای این منظور قیمت زمین براساس قیمت منطقه‌ای که هر سال جدول آن از سوی وزارت امور اقتصادی و دارائی منتشر میشود محاسبه خواهد شد.

قیمت ساختمان‌نیز طبق‌جدولی که بوسیله وزارت مسکن وشهر سازی تهیه میشود موردمحاسبه قرار میگیرد.

بطور کلی ساختمانها برای قیمت‌گذاری به هشت گروه‌تقسیم میشوند که عبارتست ازساختمان های بتن‌آرمه ـ فلزی یا سقف سبک ـ فلزی با سقف آجری (طاق ضربی) ـ سنگ یاسرامیک یا مصالح نظیر آن ـ آجری یا تیرآهن وروکار آجر ـ خشت‌و آجر وچوب و آهن شیروانی ـ خشت و آجر و چوب و طاق ضربی و ساختمانهای روستائی‌با خشت وچوب برای هریک ازاین هشت دسته یک قیمت مشخص خواهد شد.

### قیمت ها

حدود قیمت‌ها از طرف صاحب‌نظران برای هر متر مربع ساختمان در این هشت گروه بترتیب چهارده هزار ریال ـ دوازده‌هزار ریال ـ ده هزار ریال ـ نه‌هزار ریال ـ هشت هزار وپانصد ریال ـ چهارهزار وپانصد ریال ـ سه‌هزار ریال و دوهزار ریال پیشنهاد میشود.

باین ترتیب هرگاه این قیمتها مورد موافقت قرار گیرد، بطور مثال برای یک خانه یک طبقه دویست متری برخیابان وزراکه هرمتر مربع زمین آن ده‌هزار ریال ارزش منطقه‌ای دارد ،قیمت «عرصه» دویست هزار تومان محاسبه میشود و هرگاه این ساختمان یکصد متر مربع زیر بنای بتن‌آرمه داشته باشد قیمت «اعیان» نیز یکصدو چهل‌هزار تومان خواهد شد. درصورتیکه دراین خانه پانصد هزار ریال‌هم تاسیسات اضافی باشد، جمع ارزش ملک ۳۹۰ هزار تومان است .

نسبت مال‌الاجاره این‌ساختمان نیز هرگاه براساس پیشنهاد کارشناسان ۱۵ درصد تصویب شود اجاره سالیانه این ساختمان ۵۸ هزار و ۵۰۰ تومان خواهد شد و در نتیجه اجاره ماهیانه ساختمان متجاوز از چهارهزارو هشتصد تومان میشود.

### ساختمانهای سه‌طبقه و پائین

این محاسبه فقط برای‌ساختمان های سه‌طبقه وپائین‌تر است و برای آپارتمانها درصدی به هر طبقه اضافه خواهد شد و بابت حرارت مرکزی تهویه مطبوع ـ فن‌کویل ـ آسانسور ـ استخر و حیاط سازی ودیوارکشی هر کدام مبلغی اضافه خواهد شد . ضمنا استهلاک ساختمان‌سالیانه پنج درصد خواهد بود.

درصورتیکه آئین‌نامه اجرائی ماده شش قانون تعدیل وتثبیت اجاره‌بها و جداول ضمیمه آن که مربوط به‌قیمت‌گذاری انواع ساختمان و تاسیسات اضافی آنست به‌تصویب برسد تعیین اجاره‌خانه درچارچوب مشخصی صورت خواهد گرفت و اجاره دادن گران ساختمان بعنوان‌گران فروشی مجازات خواهد داشت.

قیام ملی ۲۸ مرداد
را که موجب ظهور انقلاب نوین شاه و ملت
در کشور ایران گردید به پیشگاه رهبر خردمند
شاهنشاه آریامهر
و عموم هم میهنان عزیز تبریک و تهنیت عرض مینماید .
کارکنان و هیئت مدیره
شرکت سهامی خاص ژنرال الکتریک ایران و
شرکت سهامی خاص اتوتهران

قیام ملی ۲۸ مرداد
به پیشگاه مبارک
را
شاهنشاه آریامهر
وملت ایران تبریك عرض مینماید
تابلو سازی اس ام اف
سورن سیرانی

تصحیح اطلاعیه شرکت سهامی خاص پارس متال

در اطلاعیه شرکت پارس‌متال در مورد اعلام نرخهای شرکت که در صفحه ۶۶ شماره دیروز درج شده نرخهای مصوبه آذرماه ۱۳۵۳ صحیح است و شماره تلفن‌های شرکت نیز ۹ـ۸۳۱۰۶۷ میباشد .

# جوان عاشق، روی سکوی خانه معشوقه، با نیش عقرب کشته شد!

**جوانی که پس از دو ماه دوری از نامزدش فرسنگها راه را برای دیدن او پیموده بود، وقتی که در وعده‌گاه انتظار محبوب رامی‌کشید، خوابش برد و دقایقی بعد عقربی از راه رسید و اورا به هلاکت رساند.**

این حادثه ناگوارچند روز پیش در روستای حسن‌آباد اصفهان رخ داد.

آنروز علی فولادی ۱۹ ساله با شتاب خود را از خوزستان به اصفهان رساند تا مقدمات عروسی خود و گلنثار ـ محبوبش ـ را فراهم سازد. او که با هزاران شوق این راه طولانی را پیموده‌بود تصمیم گرفت تا پس از ۳ ماه دوری قبل از هر کس به دیدار گل‌نثار برود.

علی به محض رسیدن به حسن‌آبادکوچه‌پس کوچه های ده را پشت‌سر گذاشت تا خانه محبوبش رسید. دق‌الباب کرد، کسی درخانه نبود.

آنها با هم قرارداشتند که هرگاه علی‌به‌دیدار گل‌نثار آمد، روی سکوی سنگی کناردیوار بنشیند و منتظر بماند. لذا علی روی سکوی کنار دیوار خشت و گل خانه دلدارش نشست تا بدین ترتیب عشق شورانگیز خود را به ثبوت برساند.

**یک ساعت گذشت و ازگلنثار خبری نشد و علی که خستگی راه او را ازپا انداخته بود خوابش برد. در همین هنگام عقربی که از آن حوالی عبور میکرد پای او را مورد گزند قرار داد و دقایقی بعد علی را به‌هلاکت رساند.**

بدین‌ترتیب علی بی‌آنکه «گل‌نثار» را ببیند جان سپردو جنازه‌اش‌پس از انجام‌تشریفات قانونی به خاک سپرده شد.

ماجرای مرگ دلخراش علی در روشتای «حسن‌آباد» دهان بدهان می‌گردد و همه روستائیان به تاسف از آن‌یاد می‌کنند.

## خواب شیرین راننده، مرگ تلخ در پی داشت...

★ اتومبیل پیکان، بخاطر خواب آلود بودن راننده‌اش متلاشی شد ودر میان آهن پاره های آن، راننده‌اش به کام مرگ رفت...

**اتومبیل پیکان ۳۸۴۱۹ـ تهران س در برخورد با اتومبیل فورد ۴۳۳۳۴ آبادان متلاشی شد وراننده خودرا به کشتن داد.**

همچنین برادر راننده پیکان که تنها سرنشین اتومبیل بود، به سختی آسیب دید و برای معالجه‌به تهران انتقال یافت.

**هویت قربانی حادثه هنوز روشن نشده است.**

حادثه، سحرگاه دیروز در ۱۷ کیلو متری قزوین به سوی تهران روی داد.

خبرنگار اطلاعات در قزوین می نویسد:

**اتومبیل پیکان از تهران به کرمانشاه میرفت و اتومبیل فورد، از تهران، عازم رشت بود.**

علت حادثه، خواب آلود بودن راننده پیکان که دراین حادثه کشته شد ـ اعلام شده است. راننده وهیچیک‌از سرنشینان اتومبیل فورد کوچکترین‌آسیبی ندیدند.

## خبرهای کوتاه، از: حوادث شهرستانها

### ۶نفر در شهرستانها کشته شدند

در حوادث مختلف شهرستانهای کشور، در یک روز گذشته ۶ نفر کشته شدند.

**★ حادثه اول: تصادفی با ۲ کشته**

اتومبیل سواری آریا برانندگی عبداله علی میرزائی با هفت سرنشین در چهل کیلو متری جاده میانه‌ـ زنجان با یک کامیون باری تصادف‌کردو راننده سواری و همسر وی فریده تعائی کشته شدند.

**خبرنگار مادر میانه مینویسد: پنج تن دیگر سرنشینان اتومبیل سواری مجروح شدند که در بیمارستان میانه بستری هستند. مجروحین حادثه عبارتند از: رضا، امیر و فریبا علی میرزائی، راضیه کاویانی نوید واحمدلقمانی.**

**★ حادثه دوم: قربانیان راه مشهد ـ کلات چهارنفر شدند**

بامرگ دوتن‌ازمجروحین حادثه راه مشهد ـ کلات‌نادری قربانیان این حادثه چهارنفر شدند.

**دو قربانی اخیر سکینه عبدی (۵۰ ساله) و علی اصغر نیازی ۲۱ ساله بودند که در بیمارستان «شاهرضا» مشهد،جان سپردند.**

خبرنگار اطلاعات در مشهد می نویسد: حادثه چندروز پیش، باواژگون شدن جیپ ۳۲۵۴۸ـ تهران ج برانندگی ابوالفضل حسینی در راه مشهدـ کلات نادری روی داد و در همان لحظات اول، حادثه دو قربانی گرفت. این دو نفر رحیم بمانی ۴۱ ساله و ذبیح‌اله موسوی (۳۷ ساله) بودند.

**★ حادثه سوم: مرددیوانه برادرش‌راکشت**

مرد دیوانه‌یی در «فیروز آباد» فارس بایک ضربه مشت باعث مرگ برادر ۲۵ ساله‌اش شد.

**بموجب گزارش خبرنگار ما در شیراز ذکی افسری ۲۵ ساله براثر ضربه مشت «نبات» برادر دیوانه‌اش دچارپارگی رگهای قلب شد و پیش از رسیدن به بیمارستان جان‌سپرد.**

جسد ذکی پس از انجام تشریفات قانونی دفن شد و پرونده مرد دیوانه به دادسرای فیروز آباد ارسال گردید.

**★ حادثه چهارم: گاریچی کشته شد**

تریلر ۱۷۶۶۷ تهران‌ـ ب که در بولوار فرودگاه تبریز در حرکت بود بعلت نامعلومی از مسیر خود منحرف شد و پس از برخورد بادو گاری اسبی حامل شن وماسه یکی از گاریچی هارا کشت ودیگری را بشدت مجروح کرد.

بموجب گزارش خبرنگار ما در تبریز «میزان» گاریچی دیگر هم اکنون در بیمارستان بستری است.

## علیه شوهرخواننده کافه های جنوب شهر اعلام جرم شد

★ فاطمه نریمان، معروف به «خاطره» وکلای مدافع او میگویند: فاطمه بخاطر شکنجه هائی که از شوهرش میدید، از خانه او فرار کرد....

«فاطمه نریمان ـ خواننده جوان کافه آراسته ـ از ترس شوهر خود که او را با تهدید وادار به خوانندگی و اعمال ناشایست میکرد، ازمنزل گریخته است تا بتواند براحتی‌از اوطلاق بگیرد».

این مطلب، چکیده اظهارات وکلای مدافع فاطمه معروف به «خاطره» است که ده روز پیش از منزل خود واقع در خیابان «راه‌پیما» گریخت و به نقطه نامعلومی رفت.

عقیل رنجبر ـ شوهر این‌زن‌ـ چند روز قبل به‌سرویس حوادث روزنامه اطلاعات مراجعه کرد و ماجرای زندگی خودرا باخبرنگار ما در میان گذاشت. او گفت:

**«یکسال پیش فاطمه‌را که‌قبلا ازدواج کرده بود و یکبار نیز از خانه گریخته بودو در یک خانه بدنام زندگی میکرد بعقد خود در آوردم. تا اینکه ده روزپیش او از منزل من‌نیز گریخت وبجز مقداری چک وسفته بی‌محل‌هیچ نشان دیگری‌ازخودبجا نگذاشت.»**

**بدنبال چاپ اظهارات عقیل در روزنامه شب گذشته وکلای فاطمه با خبرنگارما تماس‌گرفتند و ماجرای فرارفاطمه را بصورت دیگری مطرح کردند. بنا بگفته ایشان عقیل یکسال پیش فاطمه را با نیرنگ به عقدخود درآورده و در این‌مدت با تهدید وشکنجه او راوادار میکرده تا در کافه «آراسته» خوانندگی کندو دست به اعمال ناشایست بزند.**

وکلای فاطمه چنین گفتند:

**«موکل ما بعلت همین سخت‌گیری‌ها و شکنجه های عقیل‌چند روز پیش از این وضع به ستوه آمد و از خانه عقیل فرار کرد تا بتواند با خیال راحت شوهر خود را تحت تعقیب قانونی قرار دهد و از او جدا شود»**

بطوریکه خبرنگارما کسب‌اطلاع کرده در دادسرای تهران علیه عقیل اعلام جرم شده است...

## کله پاچه مرغ و خروس ۶ نفر را مسموم کرد!

**کله پاچه مرغ و خروس، شش عضو یک خانواده‌شیرازی را مسموم‌کردو آنها را روانه بیمارستان ساخت این عده‌در بیمارستان های‌سعدی‌و «نمازی» شیراز بستری شدند.**

زهرا کریمی (۴۹ ساله) مادر خانواده در بیمارستان «سعدی» به خبرنگار اطلاعات در شیراز گفت: من روز های شنبه هر هفته، برای ناهار، خوراک‌کله‌پاچه‌مرغ و خروس تهیه می‌کنم.

**دیروز هم مقداری کله و پای مرغ و خروس خریدم و با آنها خوراکی درست کردم ولی ساعتی بعد از خوردن غذا، من، شوهرم عباس و فرزندانمان، مرجان ۳ ساله، آشوب (۱۰ ساله) صفورا ۸ ساله و ندا (۱۶ ساله) دچار دل درد شدید و حالت تهوع شدیم:**

**همسایه‌هابه‌یاری ما شتافتند و ما را به بیمارستان‌رساندند**

پزشکان بیمارستان، پس ازمداوای‌اعضای‌این خانواده، گفتند کله و پای مرغی که اعضای این خانواده خورده‌اند، فاسد بوده است.

هنرمند ارزنده آقای مرتضی عقیلی موفقیت فیلم خوب شما را تبریک میگویم
فریدون گله

## در ۲۴ ساعت گذشته

### درحوادث مختلف تهران یکنفر کشته شد و ۲۵۹ نفر مجروح و مسموم شدند

در ۲۴ ساعت گذشته طی حوادث مختلفی که در گوشه و کنار تهران رخ داد ۲۵۹ نفر مجروح و مسموم و مصدوم شدند.

در همین مدت ۴۴۵ نفر که بر اثر حوادث مختلف‌جراحات کوچک و بزرگ برداشته بودند به پزشکی قانونی مراجعه کردند تا برای آنها طول درمان تعیین شود.

خبرنگاران کشیک روزنامه اطلاعات که کلیه وقایع ۲۴ ساعته تهران را گزارش کرده‌اند می نویسند: حوادث مختلف تهران دراین مدت، تنها یک کشته داشت.

**خبرنگاران ما می افزایند: از میان مسمومین تهران۱۸ نفر در اثر خوردن قرص، ۲۵ نفر در اثر خوردن غذای فاسد، ۳ نفر در اثر افراط در مصرف مشروبات الکلی، یک نفر بعلت خوردن نفت، ۳ نفر بعلت خوردن تریاک و ۱۲نفر بعلل مختلف دیگر روانه بیمارستان مسمومین شده‌اند.**

ضمنا ۱۹۷ تن از حادثه دیدگان ۲۴ ساعت گذشته‌تهران که در بیمارستانهای رضا پهلوی شمیران،سینا و ۲۵ شهریور بستری شده‌اند بعلت تصادف،زمین خوردن، سقوط، نزاع، چاقو خوردگی‌وبریدگی در بیمارستانهای مذکور تحت‌درمان قرار گرفته‌اند.

شرح کوتاه بعضی از این حوادث که در عین حال‌برای بسیاری از خانواده‌ها هشدار دهنده هستند، بدینگونه است:

**★ پسر بچه ۵ ساله‌یی بنام احمد ناصری در بخش پاسگاه‌کلانتری ۱۹ بااتومبیلی‌تصادف‌کرد ودر انتقال‌بیمارستان سینا بعلت شدت جراحات وارده درگذشت.**

راننده اتومبیلی که این حادثه را بوجود آورد‌ـجعفر سرورش ـ بازداشت شد.

**★ زنی بنام «حرمت» که باشوهرش اختلاف پیداکرده بود،در راه کلانتری حالش بهم خورد و بجای کلانتری‌روانه بیمارستان سوانح شد.**

اینک «حرمت» در بیمارستان سوانح تحت درمان است اما بهرحال همین حادثه باعث شدکه زن وشوهر با یکدیگر آشتی کنند و باردیگر به زندگی زناشویی خود ادامه دهند.

**★ دختری بنام زهرا دلدار ـ۵ ساله‌ـ از طبقه دوم ساختمانی واقع در نازی آباد سقوط کرد و مجروح‌شد.**

این دختر که از مرگ نجات یافته بود، هم‌اکنون در بیمارستان سینا تحت درمان است.

**★ موتور سواری که‌در یکی از خیابانهای غرب تهران حرکت میکرد، بعلت بی احتیاطی بااتومبیلی که در کنارخیابان پارک شده بود برخورد کرد. در این حادثه موتورسوار قسمتی از زبان خودرا از دست داد.**

وی که قادر به تکلم نیست در بیمارستان سینا تحت‌درمان است.

**★ مادری که دخترش را به راه فساد کشانده بود، توسط پسر جوان خود مجروح شد.**

دختر زیبا هم که توسط مادر منحرف شده بود، توسط این برادر غیرتی مختصر جراحاتی برداشت.

عاقبت این حادثه‌به کلانتری ۱۸ کشیده شد: پسرجوان را بازداشت کردندو برای‌مادر ودخترهم توسط پزشک قانونی طول درمان نوشته شد.

## راننده‌تاکسی، دختر۱۸ساله رابجای رساندن بمقصد، بخانه‌خود برد!

**یک‌راننده‌تاکسی که دختر ۱۸ساله‌ای را بجای رساندن به مقصد به خانه‌خود برده و او رااغفال کرده بود پس از دو روز توسط ماموران دستگیر شد.**

بموجب‌گزارش خبرنگار ما در مشهد نعمت مهربان، ۲۲ ساله راننده تاکسی ۲۷۲۱۵دو روز پیش زهرا شهریاری ۱۸ را در یکی از خیابانهای مشهد سوار تاکسی خود کرد تا به مقصد برساند اما بین راه وی را با چرب‌زبانی فریب داد و راضی کرد که با هم به خانه او در خیابان «پهلوی» مشهد ـ بروند.

در پی جستجوی ماموران و تلاش والدین زهرا برای یافتن او و در نتیجه تحقیقاتی که بعمل آمد نعمت باتهام اغفال زهرا دستگیر شد و او را با تشکیل پرونده روانه دادسرا کردند.

دختر فریب خورده به‌والدینش تحویل گردید و پرونده این ماجرا در بازپرسی شعبه یک دادسرای مشهد تحت رسیدگی قرار گرفت.

## دختر ۱۷ ساله، درتنور خانگی کباب شد!

دختر۱۷ساله‌ای‌در روستای «کرود» درایلخچی بداخل تنور افتاد و کباب شد!

بموجب گزارش خبرنگار ما در «ایلخچی» خدیجه مادر دختر پس از روشن کردن و آماده ساختن آن جهت‌پختن نان،برای آوردن آب به چشمه رفت.

درهمین فاصله دختر ۱۷ ساله وی که هوس پختن نان کرده بود برای چسباندن خمیر بداخل تنور خم شد اما تعادل خود را از دست داد و باسر در تنور افتاد.

چند دقیقه بعد، خدیجه به خانه آمد و دختر جوان را که‌بسختی سوخته‌بود از تنور خارج کرد اما دختر جوان، پیش از آنکه برای نجاتش اقدامی صورت گیرد، براثر شدت سوختگی‌که حتی قسمتی از استخوان های او را ذغال کرده بود، جان سپرد.

## سینه پرمهر مادر، کودک را خفه کرد!

گلنار زارع‌پور زن جوان اردکانی، در حال شیردادن‌به کودک خود، موجب مرگ او شد.

خبرنگار اطلاعات در شیراز می‌نویسد: گلنار که مدتها پیش به بیماری غشی (صرع) مبتلا شده است، دیروز درحالیکه کودک ۶ ماهه‌اش ـ کمال ـ را در آغوش گرفته بود و از سینه پر مهرش، او را شیر می‌داد، دچار تشنج‌شدو روی کودک شیرخواره خود افتاد و کمال چند لحظه بعد، خفه شد.

واقعه‌در یکی از خانه های اردکان فارس روی داد و شگفتی همگان را برانگیخت.

به شاهکار های عظیم تاریخی نام «۸ گلادیاتور»را اضافه کنید

ازامشب در درگروه سینمائی

سانترال ـ رویال ـ متروپل

هشت مرد آهنین ـ هشت گلادیاتورغول‌پیکر ـ هشت اعجوبه شکست ناپذیر ـ برای شما اثری عظیم تهیه دیده‌اند مملو از جنگ و جدال و پهلوانی در دنیای‌باستان

وای چه‌گرداب مهیبی‌است عشق ـ مهلکه پرزنهیبی است عشق!

ازفرداصبح فقط در سینما آتلانتیک

داستانی ازسکس وعشق وحسادت

اوگوتونیاتسی. اورنلاموتی و میکله پلاچیدو
در فیلمی بکارگردانی: ماریو مونیچلی
وداع با عشق
رنگی

تماشای این فیلم برای اشخاص کمتر از ۱۸ سال ممنوع است

برای رزرو بلیط به گیشه سینما مراجعه‌فرمائید
سانسها ۱۵ر۱۱صبح ۳۰ر۱ـ ۳۰ر۳ـ ۳۰ر۵ـ ۳۰ر۷ـ ۴۵ر۹ بعدازظهر

شرکت تعاونی مصرف سپه

آگهی استخدام باحقوق مکفی وتامین‌آتیه

شرکت تعاونی مصرف سپه

تعدادی دوشیزه یابانوکه دارای تضمین‌کافی وتحصیلات بین‌ششم ابتدائی تاسوم متوسطه باشند برای شغل صندوقداری فروشگاههای خود استخدام مینماید. طالبین میتوانند همه‌روزه باستثنای ایام تعطیل‌به کارگزینی این شرکت واقع در خیابان امیرآباد شمالی نبش ایران نوین مراجعه نمایند.
برای کسب اطلاع باتلفن ۶۵۴۸۳۷ تماس حاصل فرمایند

این شاهکاری است که همه آن را تحسین میکنند
دو مرد و یک‌زن ـ دریک ارتباط عجیب و در دنیائی‌خاص خود ـ بدنبال حادثه و هیجان ماجراها می‌آفریند

ازفرداصبح در سینما ریولی

حادثه جویان
فیلمی از: روبرا نریکو
باشرکت:
آلن دلون
لینو ونتورا
جوانا شیمکوس
تکنی اسکوپ. رنگی

برای رزرو بلیط همه‌روزه به گیشه سینما ریولی‌مراجعه فرمائید.

# مجالس ترحیم

به‌مناسبت درگذشت حضرت آیت‌اله میلانی مجلس‌فاتحه از طرف اهالی باشرکت حجت‌الاسلام آقای حاج سید جعفر رضوی کاشانی در مسجد جامع کوهبنان برقرار و در این مجلس واعظ شهیر آقای فلاح سخنرانی جالبی در باره فضائل و مناقب ایشان ایراد نمود .

آ_۴۱۱۹

فوت مرحوم مغفور جنت‌مکان حاج محمدتقی زند را باطلاع عموم آشنایان و برادران دینی میرساند . شرکت در مجلس ترحیم تازه گذشته موجب شادی روح آن مرحوم خواهد بود .

زین‌العابدین سرخه‌ای

بانهایت اندوه وتاثر فوت مرحوم مغفور حاج محمد تقی زند ودائی گرام آقای حاج ناصر کدخدا ریاست محترم این اتحادیه را باطلاع همکاران عزیز میرساند . مجلس‌ترحیم ازساعت ٤ الی ٦ بعدازظهر روز چهارشنبه ۲۹ر۵٤ در مسجد ارک منعقد است .

هیئت مدیره اتحادیه صنف چرم‌فروش

باکمال تاسف وتالم فوت مرحوم مغفور حاج محمدتقی‌زند را باطلاع دوستان و آشنایان وبستگان میرساند . مجلس ترحیم ازساعت ٤ الی٦ بعدازظهر روز چهارشنبه ۲۹ر۵٤ در مسجد ارک وختم زنانه بعداز ظهر همان روز در منزل آن مرحوم واقع در خیابان قدیم شمیران داودیه خیابان‌مینا پلاک ۹ برگزار میگردد .

خانواده‌های : زند. زندمهر. کدخدا. حنانی. خندان. هاشمیان. مقدم جعفرزاده. هاشمی. شهیدی. ماهر.رضوانی. نخست. موسوی. ناصر گیومچی. ضرابیان. مومن. آژنگ. منصوری. عبداللغفاری.بختیار.گل‌افرا. حبیب‌اللهیان.نکوئیان. شیشه‌بری. لاجوردی. محسنی .

آ_۸۷۸۹

روزنامه اطلاعات ـ مصیبت وارده را بعموم بازماندگان آنمرحوم تسلیت میدهیم

بااندوه فراوان فوت بانو بتول هاشمی را به‌اطلاع بستگان و دوستان میرساند. مجلس ترحیم زنانه و مردانه روز چهارشنبه ۲۹ مردادازساعت ۳تا۵ بعداز ظهر درمسجد حاجی حسن واقع در خیابان شاهپور ـ خیابان بوعلی برقرار است .

خانواده‌های: آذین. کریم‌و احمد هاشمی‌و مصطفی اسفندیاری

آ_۸۷۷۵

روزنامه اطلاعات ـ مصیبت وارده را بعموم بازماندگان آنمرحومه تسلیت میدهیم

شرکت هواپیمائی ارتاکسی بانهایت تاسف وتاثر درگذشت شادروان حسام‌الدین شریفی خلبان باسابقه خود را اعلام میدارد. برای شادی روح آن مرحوم و تسلیت به‌بازماندگان او مجلس ختمی از ساعت ۱۵ الی ۱۷ روز پنجشنبه ۳۰ مردادماه در خانقاه صفی علیشاه برگزار میگردد .

هواپیمائی ارتاکسی

آ_۲۶۶۸٤

باکمال تاسف وتاثر درگذشت بانو عذرا کلهر مادرگرامی فریدون کلهر وبانوی کبری بزمی وعزت پوراسحق وشوکت فخران را باطلاع خویشان ودوستان وآشنایان میرساند. مجلس ترحیم ازساعت ٤ الی٦ بعدازظهر روز چهارشنبه ۲۹ر۵٤ در مسجد ارک وختم زنانه بعداز ظهر همان روز در منزل آن مرحوم واقع در خیابان قدیم شمیران داودیه خیابان‌مینا پلاک ۹ برگزار میگردد .

خانواده‌های : زند. زندمهر. کدخدا. حنانی. خندان. هاشمیان. مقدم جعفرزاده. هاشمی. شهیدی. ماهر.رضوانی. نخست. موسوی. ناصر گیومچی. ضرابیان. مومن. آژنگ. منصوری. عبداللغفاری.بختیار.گل‌افرا. حبیب‌اللهیان.نکوئیان. شیشه‌بری. لاجوردی. محسنی .

آ_۸۷۸۹

روزنامه اطلاعات ـ مصیبت وارده را بعموم بازماندگان آنمرحوم تسلیت میدهیم

# تسلیت

جناب آقای دکتر علی فاطمی

قلب دوستان از دریافت خبر جانگداز مرگ نابهنگام همسر وفرزند عزیزتان جریحه‌دار واندوهگین است . محفل ما بعدازاین بدون وجود ژاله عزیز صفای سابق را نخواهد داشت. برای شادی روح پاک آن عزیزان مجلس یادبودی در اینجا برپامیکنیم امیدواریم خداوند صبر جمیل بتو وسایر بازماندگان عطافرماید:

اکرون اوهانیو : دکتر فرج‌اله اردلان . توران و دکتر اردشیر آذر فهیمی. جمیله ودکتر عباس باقری رزماری‌ومهندس نادر حامد . تریسی ومهندس برزو حامد. کرن و دکتر امیر عبداللهیان . لیلا و مهندس علی فراروئی .

آ_۸۷۹۱

همکار محترم آقای دکتر حسین بصیری

مصیبت وارده را از طرف خود وکلیه همکاران تسلیت عرض مینمایم .

دکتر منوچهری

آ_۸۷۷۳

پزشکان و کارکنان بیمارستان مهر

بانهایت تاسف درگذشت عموی گرامی آقای دکترصادق مختارزاده عضو هیئت مدیره بیمارستان مهر را بخانواده محترم مختارزاده تسلیت گفته و بقای عمر بازماندگان‌آنمرحوم را ازدرگاه خداوند مسئلت مینمایند .

آ_۲۶۶۶۱

خانواده محترم جهانشاهی

بانهایت تاسف درگذشت دوشیزه فرح جهانشاهی را تسلیت گفته وبقای عمر شما را ازخداوند یکتا خواهانیم.

حاج علی اکبر بحرینی. مجید بحرینی . عباس نیکوروش.

آ_۸۷۸۱

جناب آقای ابوالفضل حنانی

ریاست آموزش ابتدائی

مصیبت وارده را تسلیت عرض می‌نمائیم.

قزوین ـ شریعتزاده و بانو مافی

آ_٤۱۰۷

جناب آقای مهدی تمسکی

با نهایت تاسف مصیبت وارده را بخانواده محترم مخصوصا به پدر و مادر داغدیده‌ات تسلیت‌عرض‌مینمائیم .

از طرف کارکنان امور دریائی اداره بندر پهلوی ـ اشتری . صداقت‌کیش . خوشزاد . برنده . شیرین زبان . نعمت‌زاده. حسینی. احمدی. پاک‌ضمیر. صیادنژاد. خواجه محمدی. فرزین. صفاریان. صحتی. یاسری. ارادتمندی.

آ_٤۱۰۸

حادثه غم‌انگیز جوان ناکام آقای حمید عشقی در تهران موجب نهایت تاسف وتاثر گردید مصیبت وارده رابه‌خانواده محترم عشقی بالاخص به‌پدرومادر داغدیده‌اش تسلیت‌میگویم.

کلاردشت ـ قوام دلفانی

آ_٤۱۰٦

سرور گرام جناب سرهنگ عبدالعزیز جشنیان

بانهایت تاسف وتالم مصیبت وارده را تسلیت عرض نموده بقای وجود آن‌جناب و بازماندگان محترم‌را آرزودارم

الشتر ـ کیومرث چراغ پوریان

آ_٤۱۲۳

جناب آقای بهزاد رشنواده

باکمال‌تاسف درگذشت تاثرانگیز برادرتانرا صمیمانه تسلیت گفته‌وبرای بازماندگان آن مرحوم صبروشکیبائی‌مسئلت‌دارد

عبدالله آقاسی‌پور

آ_۲۶۶۷۰

جناب آقای بهزاد رشنواده

بااندوه فراوان صمیمانه‌ترین همدردی خود را دراین مصیبت بزرگ اعلام و به‌بازماندگان‌آنمرحوم تسلیت میگوئیم

کارمندان اداره فروش

آ_۲۶۶۷۱

مرگ نابهنگام شادروان سیروس منصوری را بخاندان منصوری و جناب یعقوب‌زاده تسلیت گفته مراهم در غم خود شریک بدانید .

محمد شیرخدایی

آ_۲۶۶۸۸

# سپاسگزاری

تشکر و اعتذار

از کلیه سروران و همکاران گرامی که در مراسم‌تدفین و ترحیم پدر عزیزمان حاج فضل‌اله سمیعی با تشریف‌فرمائی یاوسیله تلگراف وابراز مرحمت در جراید اظهار همدردی فرموده‌اند سپاسگزاری نموده اگر بعلت تالمات روحی‌وضیق وقت تشکر حضوری مقدور نشد پوزش میطلبیم .

پروین سمیعی ـ تقی سمیعی

آ_٤۰۹۷

# یادبود

چهارشنبه بیست‌ونهم امرداد مصادف است باسالرو ـ رگذشت همسر وپدر عزیز و بزرگوارمان‌مرحوم شاهزاده شریف‌الدین قهرمانی قاجار خاطره‌اش را گرامی میداریم و برای شادی روان پاکش هزینه سالروز را صرف امور خیریه می‌نمائیم .

عالم قهرمانی قاجار ـ ویکتوریا یغمائی

آ_٤۰۹٤

بمناسبت چهلمین روز درگذشت شادروان آقای سید ابراهیم شمسا همسر و پدر عزیزمان مجلس یادبودی ازساعت ٤نویم تا ٦نویم بعدازظهر روز پنجشنبه سی‌ام مرداد ماه جاری در سالن شماره ۱ بهشت زهرا منعقد میگردد .

وسیله ایاب و ذهاب در ساعت ۳نویم از منزل‌آنمرحوم آماده حرکت میباشد .

مهین. حسین. منوچهر و عباس شمسا

آ_۸۷۷۷

بمناسبت چهلمین روز درگذشت شادروان مرحوم حاج قنبر علی امیری مجلس یادبودی ازساعت ۳ تا۵ بعدازظهر روز پنجشنبه ۳۰ر۵٤ درآرامگاه آنمرحوم واقع در(بهشت رضوان) قم منعقد میگردد .

خانواده امیری

آ_۸۷۸۵

# تسلیت

هیئت مدیره اتحادیه عطاران و سقط فروشان تهران

بانهایت تاسف فوت تابهنگام پدر آقای حاج رحیم جمشیدی اقدم عضو هیئت مدیره این‌اتحادیه‌راتسلیت گفته سلامت و سعادت خانواده محترمشان را از خداوند بزرگ خواستاریم.

هیئت مدیره

آ_۲۶۶۰٤

جناب آقای دکتر استواری

بانهایت تاثر درگذشت خواهر گرامیتان را تسلیت‌عرض نموده سلامتی و بقاء عمر بازماندگان را از خداوند متعال مسئلت داریم .

دکتر حسین یساری. دکتر رودگرمی. دکتر کاظم‌زاده. دکتر زرین‌دست. دکتر همتی. دکتر جولازاده . دکتر رامی . دکتر طلوعی .

آ_۳۹۱۸

باکمال تاسف و تاثر مصیبت وارده را بخانواده های‌محترم تمسکی.غضنفر. حیدری. ویژه. فراهانی.بهگذر. فاتحی.طهماسبی. تسلیت عرض مینمائیم.

خانواده های نوریه. نصیری. گلی‌پور

آ_٤۰۹۵

سرکار خانم دکتر خواجوی

بانهایت تاسف مصیبت وارده را بشما و خانواده تسلیت میگوئیم .

نرگس یعقوبی ـ رضاوندی ـ اردلان

آ_۲۶۶۶۷

شرکت اتوشاهپور ـ دوست گرامی آقای کامبیز میرمهدی مصیبت وارده را تسلیت عرض مینمایم.

ستاری

آ_۸۷۷۹

جناب آقای دکتر فضل‌الله ضیائی

دوستان‌و همکاران مصیبت اسفناک درگذشت پدر گرامیتان را باهمدردی بسیار به‌آن جناب تسلیت گفته واز خداوندمتعال بقاء عمر و عزت خاندان محترم را مسئلت دارند.

دکتر هوا وی ـ دکتر کرمی ـ دکتر مهاجر ـ دکترطباطبائی‌ـ دکتر انصاری ـ دکتر حیدری ـ دکتر سماک ـ دکتر وفائی ـ دکتر عسگریه ـ دکتر مهدوی ـ دکتر صلوتی ـ دکتر کریاسی‌ـ دکتر صانعی ـ دکتر مجدد ـ دکتر امینی ـ دکتر ملکی ـ دکتر بیگدلی‌ـدکتر قادچی‌ـدکتر آئینه‌چی ـ دکتر وزیری ـ دکترصدیقی

آ_٤۱۲۲

جناب آقای دکتر فضل‌الله ضیائی

مصیبت وارده را به‌آن جناب تسلیت گفته و بقاء عمر آن جناب را از خداوند بزرگ مسئلت دارند .

از طرف پرستاران و کارکنان بخش اورولوژی عابدین

آ_٤۱۲۱

جناب آقای دکتر فضل‌الله ضیائی

پزشکان و کارکنان مرکز مصیبت وارده را به آن جناب صمیمانه تسلیت میگویند.

رئیس مرکز پزشکی رضاپهلوی ـ دکتر حسین قریب

آ_٤۱۲۰

جناب آقای بهرام فرمانفرمائیان

بانهایت تاثر و تالم مصیبت وارده را به آنجناب تسلیت عرض نموده واز خداوند متعال شکیبائی شما را آرزومندم.

سیروس نیک‌نفس ـ شرکت صنایع کاشی اصفهان

آ_۲۶۶۶۹

دوست ارجمند جناب آقای بهرام فرمانفرمائیان

در مرگ عزیز از دست رفته‌ات ماهم ماتم‌زده‌ایم‌ـ مراتب تاسف بسیار عمیق مارا بیذیر .

از طرف گروه فارغ‌التحصیلان دانشگاه پنسیلوانیا

دکتر عزت‌اله حضرتی

آ_۸۷۷۱

جناب آقای عبداله امیر طهماسب و خانواده امیرطهماسب

بانهایت تاسف وتاثر مصیبت وارده راازدست صمیم قلب تسلیت گفته وخودرا دراین سوگ بزرگ سهیم میدانیم .

اسفندیار و اسکندر مددی

آ_۲۶۶۵۳

# برای کاهش اجاره‌ساختمانها دولت پیشقدم شد

★ چنانچه مذاکره مسئولان وزارتخانه ها و سازمان های دولتی با مالکان به نتیجه نرسد، اجاره‌عادلانه درمراجع دادگستری تعیین میشود

به وزارت خانه‌ها و سازمان های دولتی بخشنامه شد که با مشورت وزارت دادگستری وبا استفاده از قوانین موجود درراه پائین آوردن‌اجاره بهای‌ساختمان های دولتی اقدام کنند .

به این ترتیب‌وزارت دادگستری مامور رسیدگی این نوع شکایات وزیران و مسئولان‌وزارت خانه‌ها و شرکتها شد .

خبرنگار ما می‌نویسد : مسئله پائین‌آوردن اجاره‌بهای ساختمان های دولتی بدنبال مبارزه همه جانبه دولت در راه تعدیل‌و تثبیت اجاره بها طرح شد و بدنبال آن اخیرا طی بخشنامه‌یی وزیران و مسئولان سازمان‌های دولتی‌مامور شدند تا برای کاهش اجاره بها اقدام کنند تا پس از مذاکرات‌با مالکان ومشورت‌وزارت دادگستری اجاره‌ها را تا حد معقول و بر اساس قوانین موجود طوری‌که هیچگونه حقی از مالکان ضایع نشود ، پایین بیاورند .

در پی این دستور ، وزارت دادگستری نیز خود را آماده کرده است تا بهر شکایت و تقاضائی که از سوی وزیران و مسئولان وزارت‌خانه هاو سازمان های دولتی درباره کاهش اجاره بهای ساختمان های‌دولتی‌میرسد در اسرع وقت رسیدگی کند و پرونده را به مرحله‌ای برساند.

یک مقام آگاه بدنبال صدور این بخشنامه به‌خبرنگار ماگفت: اجاره بهای ساختمان‌های دولتی باید بر اساس قوانین‌و ضوابطی که تعیین شده و متناسب با نوع ساختمان و تجهیزات آن‌پرداخت شود .

در این راه ابتدا مسئولان وزارت خانه‌ها بامالکان ساختمان ها وارد مذاکره‌میشوند تابراساس تفاهم دو طرف ، اجاره بها به حد معقول پائین آورده شود . در صورتیکه این مذاکرات به نتیجه نرسیدومسئولان وزارتخانه ها و مالکان برای پائین آوردن اجاره بها به توافق نرسند ، مسئله بلافاصله در دادگستری مطرح میشود و اجاره‌ها یا نظر کارشناسان حقوقی تعیین و به مالکان پرداخت میشود .

## دفاتر اسناد رسمی اسناد افزایش اجاره‌بهارا تنظیم نمی‌کنند

دفاتر اسناد رسمی از تنظیم اسناد افزایش اجاره بها منع شدند .

وزارت دادگستری طی بخشنامه‌یی که به کلیه دفاتر اسناد رسمی ارسال داشته ، متذکر گردیده است، نظربااینکه برابر مواد ۲ و ۳قانون‌تعدیل و تثبیت اجاره بها مصوب‌سال ۵۲ و قانون اصلاح ماده یک این قانون، موجرین ولو با موافقت مستاجرین خود نباید اجاره بهارا اضافه کنند،بنابراین در هرمورد که موجر بخواهد با مستاجر خود تجدید اجاره کند ومال‌الاجاره را بالا ببرد دفاتر اسناد رسمی باید ازتنظیم چنین‌اسنادی خودداری وعلت امر رابه‌ارباب رجوع گوشزد کنند .

# اخطارانجمن شهر به گرانفروشان

دیشب انجمن شهرتهران جلسه داشت در آغاز این جلسه رئیس انجمن به تشریح فلسفه قیام ۲۸ مرداد پرداخت و سپس نایب رئیس به نمایندگی از جانب مردم تهران اقدامات دولت و حزب رستاخیز را در زمینه مبارزه با گرانفروشی‌مورد‌بررسی قرارداد. گفت اقدامات دولت‌درمدت یکماه گذشته موجبات جلب رضایت خاطر ملوکانه را فراهم ساخته است که برابر گفته آقای دکتر مهدوی قائم مقام دبیر کل حزب رستاخیز این اقدامات موج اول است و مهلت یکماهه دوم برای آنست که مرکز بررسی قیمت ها در این مدت مطالعه و بررسی‌کند و اگر عواملی‌باشند که‌نخواهند دستورات دولت را اجرا نمایند مداخله دادگاه های نظامی مطرح خواهد شد .

جلسه دیشب پس از سخنان ایرانی ، قاضی ، خواجوی‌وارد دستور شد .

پس از رسمیت یافتن جلسه رئیس به بحث پیرامون سالگرد قیام ۲۸ مرداد پرداخت و گفت این قیام راه گشای انقلاب شاه و ملت‌ومنشاء تحولات اساسی در مملکت بوده است رئیس ضمن بیانات خود اعلام داشت که در قیام ۲۸ مرداد مردم پایتخت در صف اول شاه پرستان پیشاهنگ بودند وی سپس‌از صدور فرمان های شاهانه در مورد دو اصل ۱۳ و ۱٤ انقلاب قدرشناسی کرد .

### ★ تشکر از دولت

آنگاه نایب رئیس انجمن سخن گفت و اظهار داشت که اقدامات یکماه گذشته دولت و حزب رستاخیز در امر مبارزه با گران فروشی بسیار قاطع و موثر بوده که نظر مردم تهران و سایر شهرستانها را جلب کرده است.

### اجاره‌بها

خلیل ابرانی سومین ناطق‌جلسه پس از ایراد سخن در باره قیام ۲۸ مرداد ، مسئله اجاره بها را مطرح کرد و گفت:بهترین‌ضابطه برای تعدیل اجاره بها عوارض نوسازی املاک است و با درنظر گرفتن این معیار مالکان نخواهند توانست برای املاک خود بهای بیشتری منظور دارند .

پس از سخنان ایرانی رئیس گرانفروشی‌مورد‌بررسی قرارداد. گفت اقدامات دولت‌درمدت یکماه گذشته موجبات جلب رضایت خاطر ملوکانه را فراهم ساخته است که برابر گفته آقای دکتر مهدوی قائم مقام دبیر کل حزب رستاخیز این اقدامات موج اول است و مهلت یکماهه دوم برای آنست که مرکز بررسی قیمت ها در این مدت مطالعه و بررسی‌کند و اگر عواملی‌باشند که‌نخواهند دستورات دولت را اجرا نمایند مداخله دادگاه های نظامی مطرح خواهد شد .

### وضع آشفته تلفن

خواجوی ناطق چهارم پیش از دستور ضمن تجلیل از قیام ۲۸ مرداد افسار گسیختگی بعضی فروشندگان را محکوم‌کرد وگفت: این قبیل افراد زندگی را بمردم بسیار دشوار کرده‌اند.خواجوی آنگاه وضع آشفته تلفن تهران را در انجمن مطرح‌کردوگفت شرکت مخابرات اختلال مکالمات بین‌دو مرکز را مولود ضعف کابل های ارتباطی میداند ولی در حدود یک مرکز واحد که مکالمه نیازی به کابل ارتباطی‌ندارد بازمکالمات مختل است و از این شرکت خواست بکار خودسر و سامانی بدهد .

سپس انجمن وارد دستور شد و پیشنهاد های شهرداری را تصویب کرد .

# شرکتهای توزیع کالا تأسیس میشود

دستمال کاغذی توسط اتومبیلهای سواری متعلق‌به مدیران‌ومسئولان کارخانه های تولید کننده آن‌در تهران توزیع میشودتاهزینه حمل دستمال کاغذی که قیمت تمام شده را افزایش میدهد موجب بالا رفتن قیمت دستمال کاغذی نشود.

بررسی های نهائی ستاد ومرکز مبارزه باگران فروشی وهمچنین مرکز بررسی قیمت هاحاکیست که قیمت کالا های زیادی دریک ماهه گذشته به سطح معقول و اعلام شده کاهش یافته است ، ولی هزینه سنگین حمل و نقل موجب شده که این کالا ها با قیمت بیشتری عرضه شوند .

در این مورد گفتگو های مسئولان مربوطه در مورد دستمال کاغذی به اینجا انجامید که تولید کنندگان‌تقبل‌کردند توزیع دستمال کاغذی را با اتومبیل‌های سواری خود بعهده بگیرند تا قیمت دستمال کاغذی در سطح تعیین شده بدست مصرف‌کننده برسد.

مشکل توزیع بخصوص برای سیمان وجود دارد که باعث می شود قیمت هر کیسه سیمان‌به ۱٤۰ ریال و بیشتر برسد .قیمت هر کیسه سیمان یکصد ریال است ولی چهل ریال هزینه حمل به آن تحمیل میشود.

مقامات مسئول با توجه به‌این اشکال تصمیم‌گرفته‌اند یک‌برنامه فوق‌العاده برای توزیع کالا ها تنظیم کنند. هم اکنون‌مطالعات دراین زمینه جریان‌دارد وکوشش خواهد شدشرکتهای مجهزی‌برای توزیع کالادر تهران وشهرستانها ایجاد شود.

# قیمت پلاک تاکسی مجدداً افزایش یافت

افزایش جریمه‌رانندگان اتومبیل های شخصی مسافرکش باعث رونق مجدد پلاک تاکسی دربازار آزاد شد .

بر اساس آئین نامه جدید راهنمائی و رانندگی ، رانندگان اتومبیل های شخصی که مسافر‌کشی کنند ٤هزار ریال جریمه میشوند .

در آئین‌نامه فعلی راهنمائی و رانندگی جریمه اتومبیل های شخصی مسافرکش۲۰۰ ریال‌است اما این مبلغ در آئین نامه‌ای که برای تصویب به وزارت کشور داده‌شد تا ۲۰برابر افزایش یافته است .

عدم ممانعت پلیس از مسافرکشی اتومبیل های شخصی از یکسو و حقوق کلانی که شرکت ها برای رانندگان کامیون‌و اتوبوس مسافربری میپردازند ازسوی‌دیگر باعث شده بود که هزاران تاکسیران تهران در صدد فروش پلاک تاکسی خود برآیند و در نتیجه قیمت پلاک تاکسی که به ٤۰ هزار تومان رسیده بود ، به ۱۸ هزار تومان تنزل کند اما افزایش جریمه‌برای اتومبیل های شخصی مسافرکش باعث افزایش مجدد قیمت پلاک تاکسی شده است و این رونق همچنان ادامه خواهد یافت .

مدیران بنگاه های فروش پلاک تاکسی که اخیرا تعدادشان روبه فزونی است در تماس با خبرنگار ما گفتند که تعیین ٤ هزار ریال جریمه برای رانندگان‌اتومبیل‌های شخصی مسافرکش‌اثر فوری‌بروی قیمت پلاک تاکسی در بازارآزاد گذاشت بطوری که‌طی ٤۸ ساعت گذشته قیمت پلاک تاکسی که تا حدود ۱۸ هزار تومان‌تنزل کرده بود رو به ترقی گذاشته است .

### سواری شخصی‌خریده‌اند:

کارشناسان ترافیک میگویند که اکنون حدود۲۰هزار وسیله‌نقلیه شخصی بکار حمل‌مسافر درتهران مشغولند ، باین ترتیب تعداد اتومبیل های شخصی مسافرکش نزدیک به ۲ برابر تعداد تاکسی های تهران است . اخیرا عده‌ای از تاکسیرانان نیزبا فروش‌تاکسی خود برای مسافر کشی اتومبیل شخصی خریده‌اند !

همچنین کارشناسان اظهارعقیده میکنند که بایدبموازات جلوگیری از کار کردن‌اتومبیل های‌شخصی مسافرکش ، برای‌تقویت خطوط حمل و نقل عمومی نظیراتوبوس و تاکسی فکری اساسی بشود .

### گزارش روزنامه الحیات درباره

# اعتصاب غذای زندانیان سیاسی در اردوگاههای کار شوروی

روزنامه‌لبنانی الحیات گزارش میدهد:گروهی از مخالفین دولت شوروی در مسکو مدعی شده‌اند که زندانیان سیاسی در اردوگاههای کار در جنوب‌شرقی مسکو چند روز قبل اعتصاب‌غذا نموده ، خواستار رفتار بهتری بازندانیان سیاسی شدند.

طبق‌نوشته این روزنامه مخالفین دولت شوروی همچنین بیانیه ٦ صفحه‌ای به خبرنگاران خارجی مقیم مسکو تسلیم نموده‌اند که خواسته‌های زندانیان در ۱۵ مورد در آن تشریح شده‌است.

محافل شوروی که‌این بیانیه را توزیع نموده‌اند مدعی هستند بطور محرمانه بازندانیان سیاسی در تماس میباشند ، ولی تعداد اعتصاب کنندگان و همچنین‌مدت اعتصاب را ذکر نکرده‌اند.

تعداداردوگاههائی که‌مخالفین رژیم دولت شوروی در آنهابسر میبرید ، بالغ بر ۱۵ اردوگاه می باشد .

زندانیان‌خواستار بهبودوضع غذا و بهداشت محیط اردوگاهها شدند و از مسئولین تقاضاکرده‌اند که به‌زندانیان آزادی ملاقات و مذاکره بایکدیگر داده شود.

ولادیمیر ووانیتن موروس‌از جمله زندانیان سیاسی هستند که خواستار تجدید نظر در پرونده اتهامی خود پس از پایان‌کنفرانس امنیت اروپاکه‌در هلسینکی‌تشکیل شد گردیده‌اند. محافل مخالف رژیم شوروی‌همچنین ادعا میکنند که کنفرانس هلسینکی اتحاد شوروی را ملزم به احترام‌آزادی عقیده هموطنان نموده است.

# اطلاعیه

## شهربانی کشور

بعضی از مسافرین پروازهای خارجی ، ضمن انجام تشریفات امور مربوط به مسافرت در فرودگاه مهرآباد ، از حمل بعضی وسائل خود غافل و یاآنها را گم میکنند وبه‌تصور اینکه وسائلشان به سرقت رفته است، درصدد یافتن آنها برنمی‌آیند .

باتوجه به‌اینکه وسائل مذکور بوسیله پلیس فرودگاه کشف و نگهداری میشود از مسافران محترمی که در روزهای اخیر وسائلشان در فرودگاه مهرآباد مفقود شده ، تقاضا دارد بزای دریافت وسائل خود،به‌پلیس هواپیمائی کشوری مراجعه‌فرمایند.

شهربانی کشور

آ_۲۶۶۸۳

# اطلاعیه

قابل توجه بازرسین محترم کمیته مبارزه با گرانفروشی

کلیه واحدهای اغذیه فروشی پایتخت موظفند کارت عضویت خودرا که نشانگر تشخیص درجه لوکس و معمولی میباشد در ردیف پروانه کسب در واحد خود نصب نمایندکه‌از نظربازرسین محترم بگذرد در غیر اینصورت متصدی واحد متخلف شناخته خواهد شد .

رئیس اتحادیه صنف اغذیه فروش پایتخت

آرداشس مانوکیان

آ_۲۶۶۷۲

# آگهی دعوت مجمع عمومی عادی‌سالیانه

بدینوسیله از کلیه صاحبان سهام شرکت سهامی خاص خوراک دام پارس دعوت میشود تا در جلسه مجمع‌عمومی عادی سالیانه شرکت که ساعت ۱۰ صبح روز یکشنبه نهم شهریور ماه ٥٤ در محل شرکت تشکیل میگردد حضور بهمرسانند .

دستور جلسه :

۱ـ رسیدگی به گزارش هیئت مدیره و بازرس و تصویب ترازنامه عملکرد یکساله منتهی به پایان اردیبهشت ماه ۱۳٥٤

۲ـ تعیین خط‌مشی آینده شرکت .

۳ـ تجدید انتخاب هیئت مدیره .

٤ـ تجدید انتخاب بازرسان .

٥ـ تعیین نشریه برای درج آگهی‌های شرکت .

هیئت مدیره شرکت سهامی خوراک دام پارس

آ_۲۶۶۷٦

### تغییر نام خانوادگی

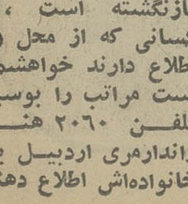

نام خانوادگی اینجانب‌ازمشهدی به مبشر تبدیل شد.

علی مبشر (مشهدی سابق)

### گمشده



آقای کریم اقبال دلخون ۱۷ ساله دانش آموز کلاس دوم راهنمائی ساکن فرخ‌بیک اردبیل در حدود ۱۰ روز پیش از منزل خارج و تاکنون بازنگشته است ، از کسانی که از محل وی اطلاع دارند خواهشمند است مراتب را بوسیله تلفن ۲۰٦۰ هنک ژاندارمری اردبیل به خانواده‌اش اطلاع دهند.

## به پیروی از هدف های عالی اصل چهاردهم انقلاب شاه و ملت

# کورش

# مجهزترین فروشگاهها را در جنوب شهر و سراسر کشور تاسیس میکند

فروشگاه بزرگ **کورش** به پیروی از اصل چهاردهم انقلاب
شاه و ملت، درجهت تعیین و تثبیت مداوم قیمتها، توزیع صحیح
کالاها و حمایت از مصرف کنندگان، مجهزترین فروشگاه‌های بزرگ
دنیا را بزودی در سراسر کشور به شرح زیر افتتاح خواهد کرد:

### شهرستانها:

فروشگاه‌های زنجیره‌ای **کورش** تاحداکثر سه سال دیگر
در مشهد ـ تبریز ـ اصفهان ـ رشت ـ کرمانشاه ـ اهواز ـ آبادان
وسپس در سایر شهرستانها تأسیس خواهد شد.

### تهران:

برنامه گسترش فروشگاه‌های بزرگ **کورش** در تهران از جنوب شهر آغاز میشود.
فروشگاه‌های مدرن و کاملا مجهز کورش در هفت منطقه پرجمعیت
تهران افتتاح خواهد شد.

این هفت منطقه عبارتنداز:
خیابان مولوی ـ خیابان شیروخورشید ـ میدان خراسان
خیابان فرح آباد ـ میدان شهناز ـ چهارراه قصردشت ـ میدان جوادیه