

177	46 に	昭和4.4	アメリカとねりこ	オンタリオ	3	50	0.01
"	"	"	"	ペンシル	4	50	"
"	"	"	インカナはんのき	ドイツ	3	40	0.01
"	"	"	スチラキフルふう	オハイ	4	40	"
"	"	"	にせあかしや	オンタリオ	3	50	0.01
"	"	"	トリアカントス	ペンシル	3	30	0.00
"	"	"	むれすじめ	パニヤル	5	50	0.01
"	"	"	セロティナさくら	オンタリオ	3	10	0.00
"	"	"	パナビフオア	塊	4	10	0.00
"	"	"	しな	塊	4	10	0.00
178	35 に	5.4	てうせんまつ	諏訪	5	100	0.03
"	"	"	てうせんからまつ	茂山	2	100	"
"	"	"	"	恵山	3	100	"
"	"	"	からまつ	富士	3	40	0.01
"	"	"	からふとからまつ	樺太	2	100	0.03
"	"	"	"	"	2	100	"
"	"	"	まんしうくろまつ	孟山	2	100	"
"	"	"	"	"	2	100	"
"	"	"	たう	河	7	50	0.01
"	"	"	サツカリナムかへで	楊州	2	100	0.03

0.53

178	35 に	昭和5.4	こばたご	安東	4	60	0.01
"	"	"	とげなしあかしや	清涼	2	18	0.00
"	"	"	てうせんぐり	義州	2	100	0.03
"	"	"	の	恵山	3	100	"
"	"	"	あきに	京城	2	75	0.01
"	"	"	をのれかんば	楚山	2	100	0.03
"	"	"	"	伊川	2	100	"
"	"	"	こをのれかんば	恵山	2	100	"
"	"	"	"	鐵山	2	100	"
"	"	"	えの	大邱	2	100	"
"	"	"	えぞのだけかんば	恵山	2	100	"
"	"	"	しらかんば	京城	2	100	"
"	"	"	あむうるしなのき	恵山	3	50	0.01
"	"	"	"	洗浦	3	100	0.03
"	"	"	ひめくるみ	川渡	2	30	0.00
"	"	"	おにくるみ	野幌	2	50	0.01
"	"	"	"	宮城	3	30	0.00
"	"	"	レジノサまつ	カダ	4	50	0.01
"	"	"	しなあかまつ	満洲	2	50	"

0.81

178	35	昭和5.4	まんしうくろまつ	満洲	2	50	0.01	
"	"	"	ストロブまつ	カナダ	4	50	"	
"	"	"	"	北米	5	50	"	
"	"	"	"	北米	5	50	"	
"	"	"	"	北米東北部	5	50	"	
"	"	"	"	オハイオ	4	50	"	
"	"	"	歐洲あかまつ	スエーデン (D 520)	3	50	"	
"	"	"	"	(C 567)	4	50	"	
"	"	"	歐洲あかまつ	スエーデン (B 644)	5	50	"	
"	"	"	歐洲くろまつ	オーストリア	5	50	"	
"	"	"	"	フステイン	5	14	0.00	
"	"	"	ポンドローザまつ	(C 636)	4	50	0.01	
"	"	"	"	(C 637)	4	50	"	
"	"	"	ムラヤナまつ	カナダ	4	50	"	
"	"	"	レキシリスまつ	(A 537)	6	5	0.00	
"	"	"	エキナータまつ	ジョージア	3	50	0.01	
"	"	"	にほひば	カナダ	4	50	"	
"	"	"	ドイツたうひ	塊國	4	40	"	
"	"	"	"	ドイツ	4	50	"	

178	35	昭和5.4	アメリカはしばみ	オハイオ	2	50	0.01	
"	"	"	エキセルシオル	ドイツ	2	45	"	
計						65,553	18.42	

F 播種床苗造林

番臺 號帳	林 小班	年植 月栽	樹 種	産 地	樹 齡	植栽 本數	面 積	備 考
1	21	昭和5.3	てうせんからまつ	茂山 (C 198)	3	200 ^本	0.08	床替セルモノ
"	"	"	"	(E 169)	2	5,040	0.92	床替セザルモノ
"	"	"	てうせんまつ	抱川	4	200	0.06	"
"	"	"	"	"	4	200	0.06	床替セルモノ
"	"	"	"	"	3	3,000	0.57	床替セザルモノ
"	"	"	"	"	2	2,000	0.39	"
"	"	"	バンクシアナまつ	光陵	3	200	0.06	床替セルモノ
"	"	"	"	京城	2	4,500	0.62	床替セザルモノ
"	"	"	てうせんはりもみ	惠山嶺	3	50	0.02	"
"	"	"	歐洲あかまつ	スエーデン	3	1,040	0.25	"
"	"	"	"	ドイツ	2	1,000	0.34	"
					}		3.37	

1	28 とちり	5.3	てうせんまつ	抱川	4	200	0.06	床替セルモノ
"	"	"	"	"	4	200	0.08	床替セザルモノ
"	"	"	からふとからまつ	樺太	3	5,000	0.92	床替セルモノ
"	"	"	"	"	3	100	0.02	床替セルモノ
"	"	"	からまつ	"	2	2,000	0.38	床替セザルモノ
"	"	"	"	"	3	200	0.07	床替セルモノ
"	"	"	い	野幌	2	5,000	1.24	床替セザルモノ
"	"	"	ろ	"	3	200	0.08	"
"	"	"	ストロブまつ	カオ	2	300	0.09	"
"	"	"	"	オハイオ	4	200	0.08	床替セルモノ
"	"	"	"	ミネソタ	3	500	0.14	床替セザルモノ
"	"	"	たうしらべ	恵山	2	100	0.05	"
"	"	"	と	野幌	3	400	0.07	"
"	"	"	えぞまつ	恵山	3	500	0.17	"
"	"	"	てうせんはりもみ	"	3	200	0.06	"
"	"	"	"	"	2	200	"	"
"	"	"	"	"	3	850	0.23	"
"	"	"	"	"	3	200	0.04	床替セルモノ
"	"	"	"	"	2	200	0.05	床替セザルセル

7.61

G 播種造林

171	番臺 號帳	林小班	年植 月栽	樹種	產地	樹齡	植栽本數	面積	備考
"	"	"	14.4	あかまつ	光陵	6	0.30		
"	"	"	"	盛岡	盛岡	3	200	0.04	床替セルモノ
"	"	"	"	岩手	岩手	2	2,000	0.52	床替セザルモノ
"	"	"	"	三陟	三陟	3	200	0.05	床替セルモノ
"	"	"	"	梁山	梁山	2	2,000	0.46	床替セザルモノ
"	"	"	"	光陵	光陵	3	200	0.05	床替セルモノ
"	"	"	5.3	"	光陵	2	1,600	0.31	床替セザルモノ
"	"	"	"	恵山	恵山	3	200	0.04	床替セルモノ
"	"	"	"	"	"	2	2,000	0.32	床替セザルモノ
"	"	"	"	光陵	光陵	3	200	0.07	床替セルモノ
"	"	"	"	"	"	2	6,000	1.30	床替セザルモノ
"	"	"	"	レジノ	レジノ	3	200	0.07	床替セルモノ
"	"	"	"	ーサまつ	ーサまつ	2	1,000	0.22	床替セザルモノ
"	"	"	"	まんしうくろまつ	孟山	3	200	0.05	床替セルモノ
"	"	"	"	"	"	2	2,000	0.22	床替セザルモノ
"	"	"	"	"	"	2	51,980	10.98	床替セザルモノ

171	9	14.4	あかまつ	慶	6	0.10	0.56
"	"	"	てうせんからまつ	明	6	0.16	
"	"	"	てうせんまつ	川	4	0.22	
175	32	14.4	てうせんまつ	富	4	1,000	0.0367 ha 昭和三年改播 一部昭和三年ニ改播
"	"	"	てうせんまつ	寧	4	812	
"	"	"	てうせんまつ	川	4	999	
"	"	"	あかまつ	長	4	911	
"	"	"	あかまつ	野	4	911	
"	"	"	あかまつ	陵	4	729	
"	"	"	あかまつ	城	4	1,276	
"	"	"	あかまつ	陵	4	1,276	
"	"	"	あかまつ	光	4	115	
"	"	"	あかまつ	光	4	115	
"	"	"	あかまつ	光	4	195	
"	"	"	あかまつ	光	4	195	
"	"	"	あかまつ	光	4	130	
"	"	"	あかまつ	光	4	130	
"	"	"	あかまつ	光	4	656	
"	"	"	あかまつ	光	4	656	
175	"	"	あかまつ	光	4	91	
"	"	"	あかまつ	光	4	91	
"	"	"	あかまつ	光	4	83	
"	"	"	あかまつ	光	4	83	
"	"	"	あかまつ	光	4	61	
"	"	"	あかまつ	光	4	61	
"	"	"	あかまつ	光	4	126	
"	"	"	あかまつ	光	4	126	
176	"	3.4	あかまつ	江	3	1,809	
"	"	"	あかまつ	界	3	433	

176	32	3.4	くぬぎ	清	3	372	0.06	0.40
"	"	"	くぬぎ	涼	3	270	0.03	
177	50	4.4	くぬぎ	京	2	2,868	0.68	
"	"	"	くぬぎ	州	2	1,582	0.34	
"	"	"	くぬぎ	涼	2	1,215	0.31	
"	"	"	くぬぎ	涼	2	958	0.24	
"	"	"	くぬぎ	山	2	958	0.24	
"	"	"	くぬぎ	康	2	159	0.07	
"	"	"	くぬぎ	川	2	159	0.07	
1	46	5.4	くぬぎ	抱	1	8,596	1.90	
"	"	"	くぬぎ	平	1	8,596	1.90	
"	"	"	くぬぎ	康	3	2,354	0.61	
"	"	"	くぬぎ	川	3	2,336	0.61	
"	"	"	くぬぎ	涼	1	2,336	0.61	
"	"	"	くぬぎ	里	1	2,336	0.61	
"	"	"	くぬぎ	里	1	2,004	0.58	
"	"	"	くぬぎ	山	2	2,817	0.58	
"	"	"	くぬぎ	山	2	2,004	0.58	
"	"	"	くぬぎ	山	2	2,004	0.38	
"	"	"	くぬぎ	山	2	1,282	0.38	
"	"	"	くぬぎ	山	1	212	0.04	
"	"	"	くぬぎ	山	1	212	0.04	
"	"	"	くぬぎ	山	1	464	0.12	
"	"	"	くぬぎ	山	1	464	0.12	
"	"	"	くぬぎ	山	1	1,227	0.34	
"	"	"	くぬぎ	山	2	2,004	0.34	

1	39	5.4	く	あ	清涼里	1	420	0.20	6.87
"	"	"	ら	か	スエーデン	1	2,280	0.58	
"	"	"	ぬ	ま	スエーデン	2	200	0.20	
"	"	"	は	つ	康	1	692	0.13	
"	"	"	ぎ	つ	康	1	200	0.16	
"	"	"	光	つ	康	1	300	0.10	
"	"	"	高	つ	康	2	200	0.13	
"	"	"	陽	つ	康	1	692	0.16	
"	"	"		つ	康	1	200	0.10	
"	"	"		つ	康	1	300	0.13	
"	"	"		つ	康	1	754	0.16	
"	"	"		つ	康	1	379	0.10	
"	"	"		つ	康	1	550	0.21	
"	"	"		つ	康	2	200	0.21	
"	"	"		つ	康	1	1,412	0.34	
"	"	"		つ	康	2	200	0.34	
"	"	"		つ	康	1	2,437	0.62	
"	"	"		つ	康	2	200	0.62	
"	"	"		つ	康	1	1,100	0.26	
"	"	"		つ	康	2	89	0.10	
"	"	"		つ	康	1	383	0.10	
"	"	"		つ	康	1	746	0.23	
"	"	"		つ	康	1	2,410	0.66	

1	28	5.4	あ	あ	清涼里	1	947	0.26	2.07
"	"	"	か	か	スエーデン	1	3,446	0.85	
"	"	"	ま	ま	スエーデン	1	276	0.07	
"	"	"	つ	つ	康	1	136	0.06	
"	"	"			康	1	635	0.15	
"	"	"			康	1	498	0.14	
"	"	"			康	1	1,072	0.43	
"	"	"			康	1	56,781	13.95	
"	"	"			康	1			
"	"	"			康	1			
計									

日 林相改良 下木仕立試験
1 植 栽

番臺 號帖	林 小 班	年植 月栽	樹 種	産 地	樹 齡	植栽 本數	面 積	備 考
1	27 い	和昭5.4	てうせんもみ	光陵	5	440本	0.10	
"	"	"	てうせんまつ	清涼里	3	393	0.10	
"	"	"	い	抱川	3	8,135	1.56	
"	"	"	てうせんぐり	京城	7	200	0.05	
"	"	"	てうせんぐり	楊州	2	140	0.04	
"	"	"	へいじょうぐり	咸從	2	640	0.20	

番臺 號帖	林 小班	年植 月栽	樹 種	産 地	樹 齡	蒔蒔 付點 數量數	面 積	備 考
1	27い	昭和5.4	もんごりなら	光陵	22	100	0.03	
"	"	"	こながしは	"	22	500	0.13	
"	"	"	みやまはぎ	清涼里	22	350	0.10	
"	"	"	てうせんぐり	光陵	22	450	"	
"	"	"	"	義州	22	100	0.05	
"	"	"	しべりやはんのき	清涼里	22	380	0.10	
"	"	"	リギダまつ	光陵	22	880	0.20	
計						1,900	0.40	
						14,608	3.16	

2 實 播

番臺 號帖	林 小班	年植 月栽	樹 種	産 地	樹 齡	蒔蒔 付點 數量數	面 積	備 考
1	27い	昭和5.4	あかしは	楊川	1	20 <small>株</small>	0.03	
"	"	"	ならがしは	抱川	"	384	0.10	
"	"	"	てうせんぐり	光陵	"	113	0.03	
"	"	"	くぬぎ	京城	"	489	0.17	
"	"	"	やまはんのき	清涼里	"	653	0.42	
"	"	"	しべりやはんのき	清涼里	"	403	0.20	

番臺 號帖	林 小班	年植 月栽	樹 種	産 地	樹 齡	蒔蒔 付點 數量數	面 積	備 考
1	27い	昭和5.4	みやまはぎ	京城	1	39,03 <small>株</small>	0.75	
"	"	"	てうせんやまはぎ	清涼里	"	7,03 <small>株</small>	0.14	
"	"	"	えぞやまはぎ	高涼陽	"	5,03 <small>株</small>	0.10	
"	"	"	にせあかしや	"	"	26,03 <small>株</small>	"	
計						1,006 <small>株</small> 87,53 <small>株</small>	2.04	

6
1

圖

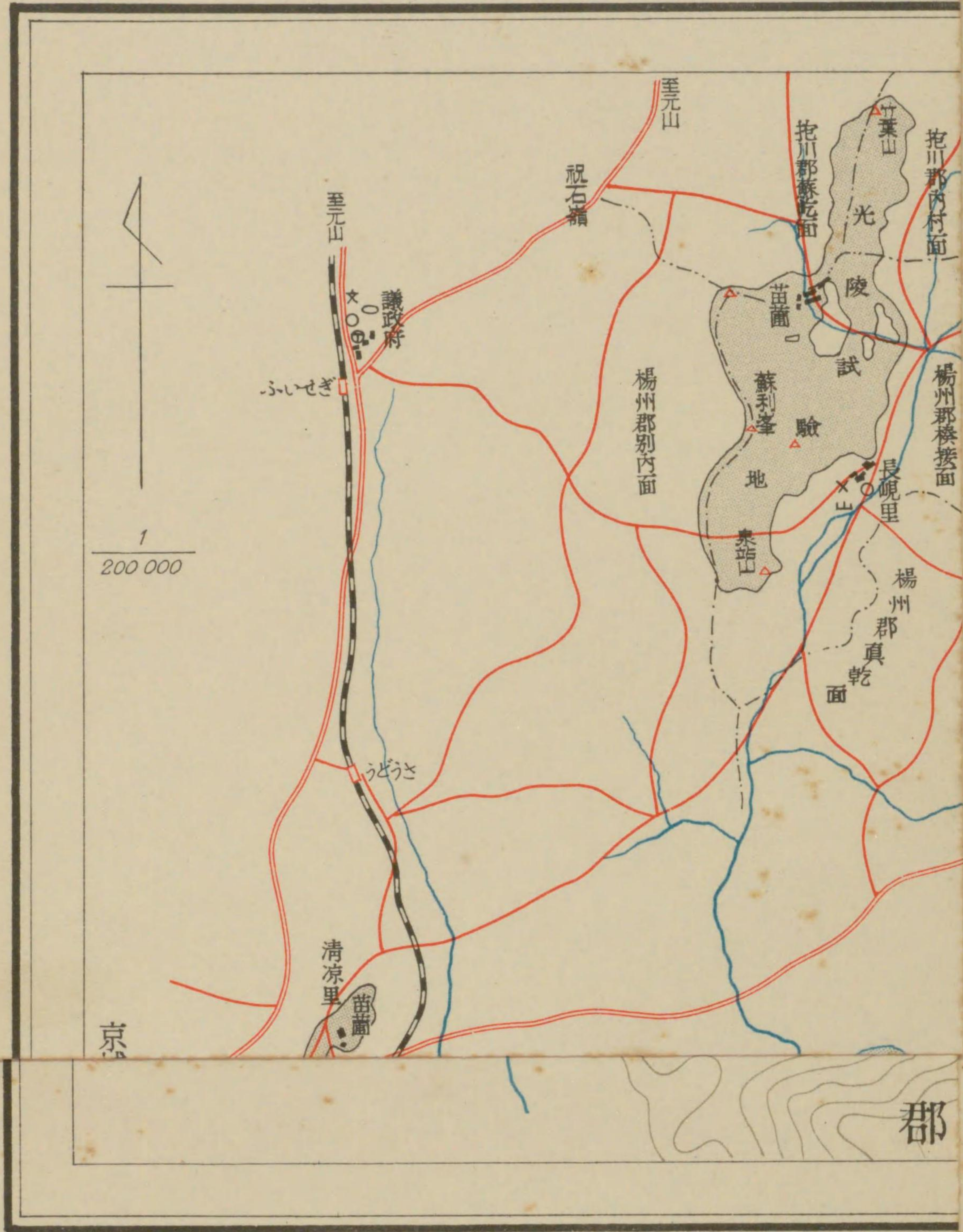

郡

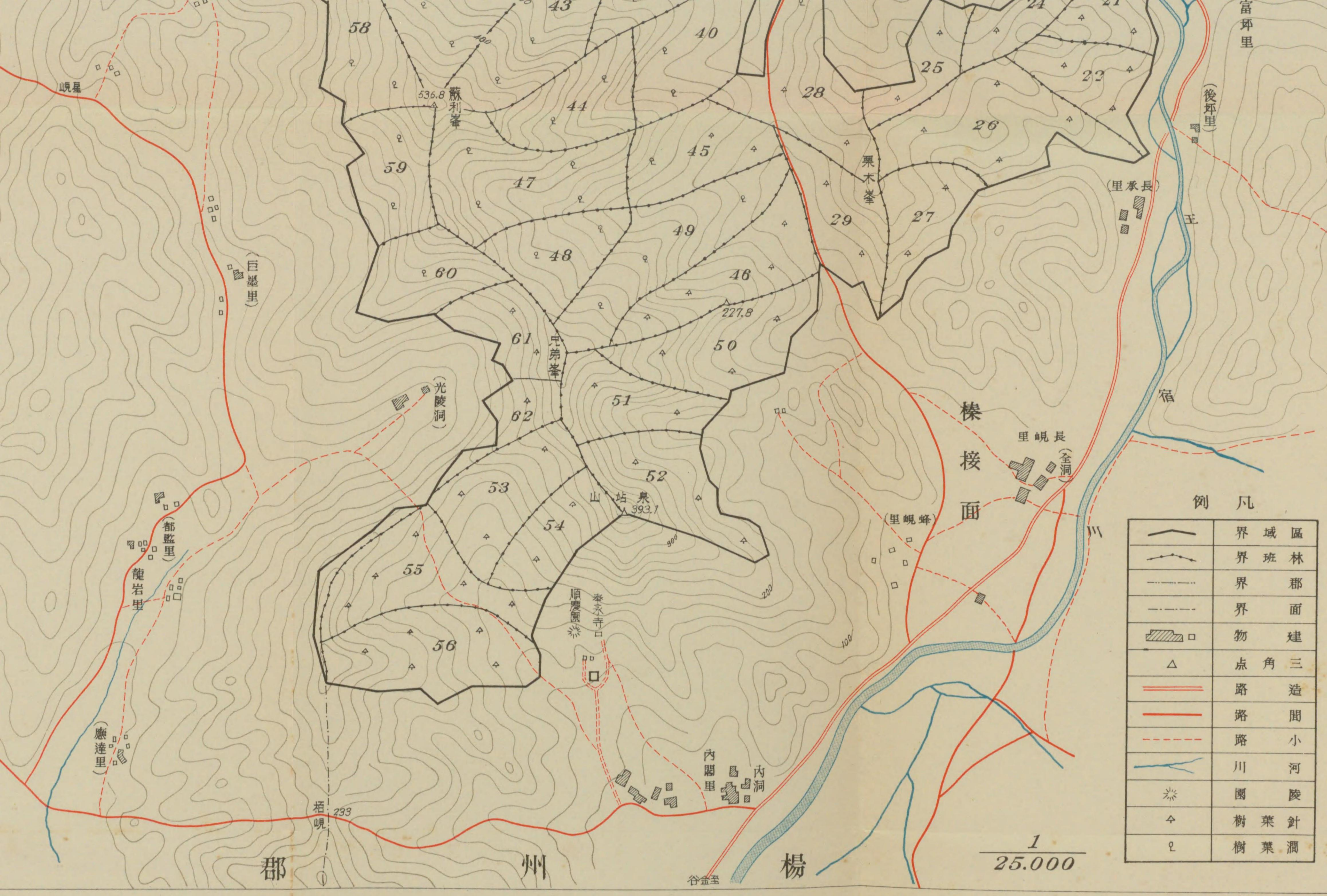

例 凡

	界 域 區
	界 班 林
	界 郡
	界 面
	物 建
	点 角 三
	路 造
	路 間
	路 小
	川 河
	園 陵
	樹 葉 針
	樹 葉 澗

1
25.000

別
內
面



郡 州

楊

1
25.000

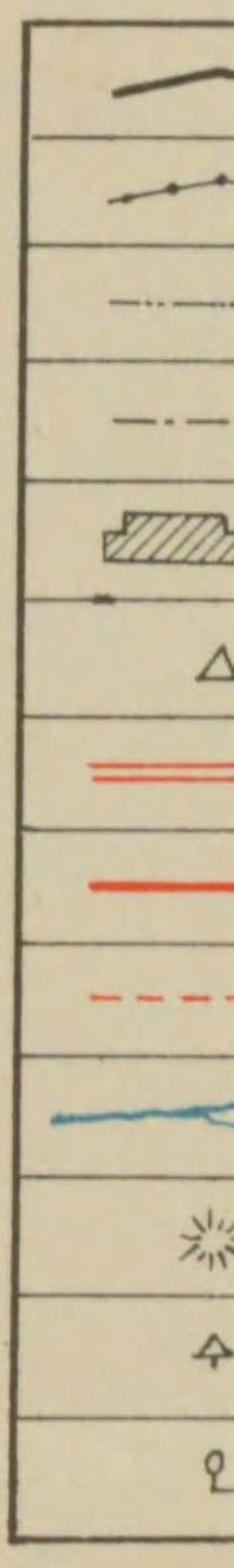

光陵試驗林略圖

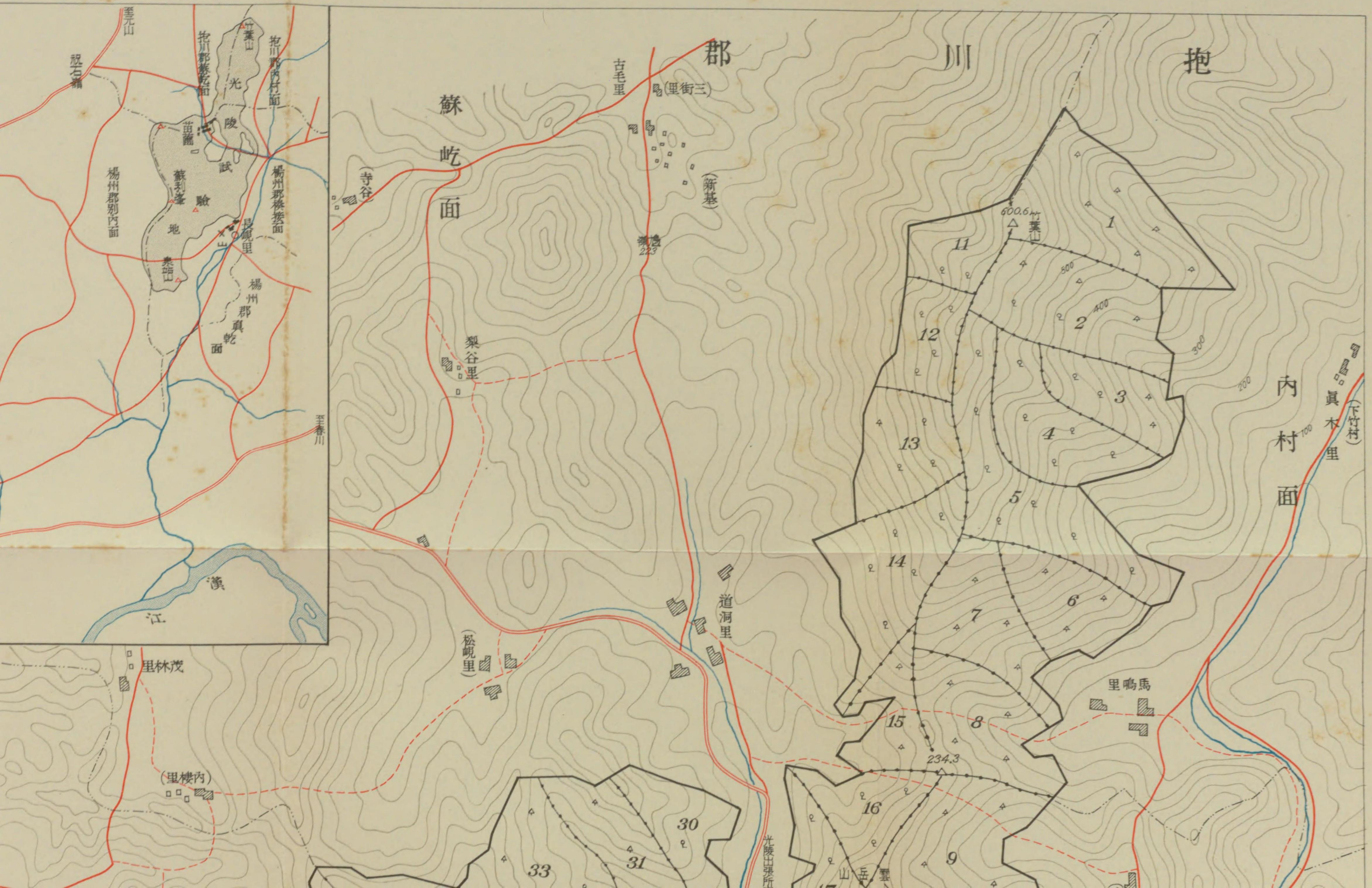

光 陵 試 驗 林 略 圖

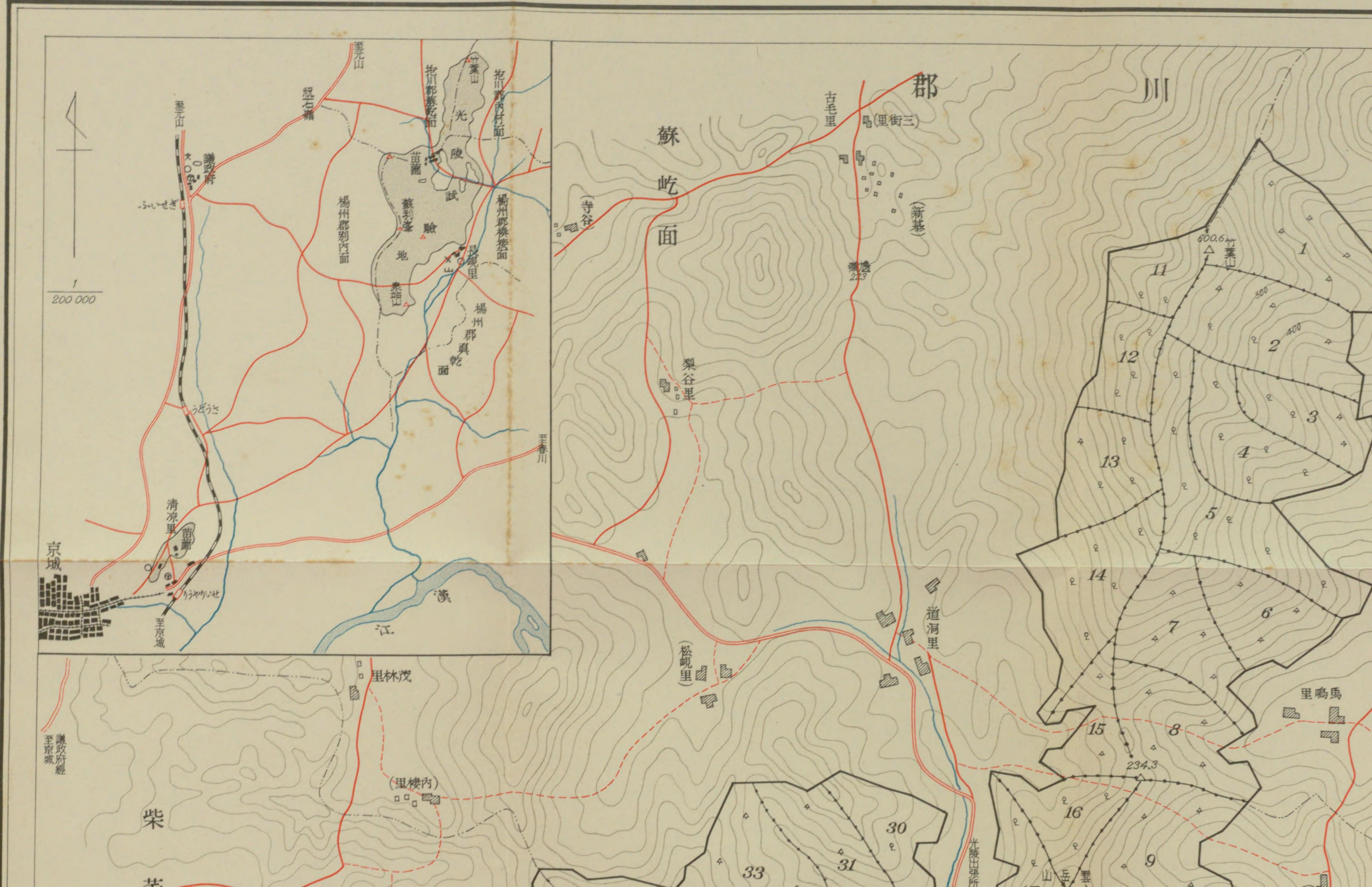

昭和七年三月二十日印刷
昭和七年三月二十五日發行

朝鮮總督府林業試驗場

東京市神田區美土代町二丁目一番地
印刷者 島 連 太郎
東京市神田區美土代町二丁目一番地
印刷所 三 秀 舍

61
13

61
13

61
13

617
135

