

(九)

建築請負
木材販賣

鈴木木材店

創業 明治四十四年
銀行 愛知農商 碧海各高濱支店
營業所 同郡同町青木通

代表者 鈴木 萬吉
電話(呼出)三五五番
電話(又、キ)

檜挽材
建築用材
建築具材料
沿海州挽材

杉江商店

創業 大正七年
銀行 明治尾頭支店 名古屋 愛知各古渡支店

中區正木町二六九番地
電話(キマキ)又(キ)

建築用材
製板類及
諸材木卸

鈴木木材店

創業 大正九年
銀行 名古屋熱田支店

南區熱田千年裏畑一三一
電話南(呼)二四六〇番
鈴木 金次郎

各種木材

滋谷商店出張所

南區熱田東町横田二四
電話南 四八九番
電話(才)
代表社員 滋谷 權之助
名古屋主任 岡垣 源之助
銀行 明治熱田支店
本店 東京市日本橋區
本石町一丁目廿四番地

建築用材
一般木材
販賣

杉浦商店

創業 明治卅七年
銀行 名古屋東陽町支店

(行發社信博京東)

(九)

製板製函
建築用材其他附帶業務

株式會社 新橋製材所

設立 大正八年
資本金 拾萬圓
本所 名古屋市新橋區新橋三丁目五番
電話(南)九四三番
分所 名古屋市中區長吉町喜兵衛
電話(南)四一七〇番
行 愛知銀行 常務取締役 林 演三郎
同 加藤時五郎

製材業

不紀念橋製材所

電話南局一六八一番
電話(又)又(又)

建築及造作用材專業
材為商店

渡邊 守彦
創業 大正八年一月 西區木挽町三丁目
銀行 愛知銀行(呼)電話南局五〇五七番

建築材料、土管煉瓦、九石販賣

伊藤商店

創業 明治四十二年 西區長坂町三丁目
銀行 愛知銀行 電話(才)

板類木材商

白傳商店

銀行(愛知、明治)
名古屋、伊藤
東區久屋町二丁目五番
電話南局一七〇番
電話(才)〇一
振替 名古屋二五九一
大阪一三五九

製材貨挽業

中京製材所

鈴木 由太郎
創業 大正三年二月 中區東川端町九ノ三三
銀行 明治銀行 電話南局五九八番

建築用材料
伊藤式セメント瓦
一手製造販賣

伊藤商店

創業 大正七年 中區梅川町三十二
第一工場 中區梅川町
第二工場 長野縣美野市外芹田

木材卸小賣

飛驒林業株式會社

名古屋出張所
南區西古渡町二九番地
電話南局一四七二番
電話(才)發(リ)
主任 長沼銈三郎
本店 岐阜縣大野郡高山町
出張所 富山市勝峯橋東詰
銀行 名古屋銀行、愛知銀行、村瀨銀行

木材、板類、販賣

材惣店

鈴木惣兵衛

西區木挽町甲五八戸
電話(才)三五〇番
本局(才)六六四番
振替名古屋三八八番
公職 貴族院議員
銀行 愛知銀行傳馬町支店
明治銀行 名古屋銀行堀川支店
受賞 平和博覽會共進會一等賞
出張所 南區西古渡町

小丸太販賣

鈴木木材店

鈴木 長之助
南區豊田町一三一六

建築用材料

創業 明治四十年 中區大池町三丁目
銀行 名古屋銀行(紀念橋東詰)
電話(才)三六七九番
名古屋出張所 電話(才)三六七九番
自宅 中區松ヶ枝町二十三番地ノ六
鶴岡公園前松ヶ枝學校西

(行發社信博京東)

(元)

組石、平石、コシ土、タ、キ土
セメント、石灰、各砂

政 政商店
店主 中島政治郎
創業 大正十年
名古屋市中區御器町高麗手
電話(マルマ)サ

各製粉 小麥買次
各製粉 穀物販賣
陶材木取 板委託
販賣並ニ建築材料
赤瓶 煉瓦、石灰セメント

伊藤治郎吉商店
創業 明治三十二年一月
西區長崎町一丁目四
電話本局二四八八
電話(イ)又(イト)ワ

特許便利瓦、アスファルト
フエルト、ゴム製品販賣
ホース類、建築用紙

同新社營業部
主任 北川恒哉

銀行 左石田名古屋支店
電話本局七三三三
村瀬銀行西支店 電話本局七三三四
柳橋電車交又 電話(ト)又(ト)二
營業所 柳橋電車交又 電話(ト)又(ト)二

煉瓦、セメント
耐火煉瓦
左官材料一式

吉 東洋建材商會
主任 水野禮三
銀行 名古屋 明治、愛知 西區大倉町三丁目

測量設計製圖、土管煉瓦製造販賣
セメント石灰、土木建築請負

力 岡地商店
岡地嘉十郎
創業 大正七年
村瀬銀行中支店 電話本局一七〇八番

土管、煉瓦、石材、セメント、
石灰、建築材料、三州土器、
常滑土器、瓦販賣

尾 尾張屋東店
創業 大正十二年
名古屋市中區熱田町四丁目
電話本局一八八〇番
電話(オ)ハ(オ)ハ

建築材料陶磁器
國內陶磁器一式

加 大島儀平
創業 天保三年
名古屋 愛知
電話本局九四〇番
電話(オ)ハ(オ)ハ

各國陶器
石灰セメント
常滑陶器一式
クレー原土
土木建築請負

太 太田組商店
太田彌市
創業 明治四十四年
村瀬銀行中支店

各種煉瓦、各種煉瓦
建築材料、荷馬車
運送業

大橋 瓦店
店主 大橋安太郎
創業 明治三十年
名古屋 西區西區
電話本局二一八七番
電話(オ)ハ(オ)ハ

三河屋
店主 三河屋

富田兼三郎
創業 明治三十年
名古屋 西區西區
電話本局二一八七番
電話(オ)ハ(オ)ハ

洗面化粧煉瓦
各種煉瓦

廣 正商店
店主 半谷正太郎
創業 大正九年三月
名古屋 東區東區
電話本局三七九六番
電話(オ)ハ(オ)ハ

一般建築金物
製造並ニ請負

幸 仲井幸太郎
鍛冶幸事
西區菊井町一丁目三五
電話本局五〇六番
電話(カ)イ(カ)カ(カ)カ

各種煉瓦、各種煉瓦
煉瓦石、煉瓦石
其他建築材料

力 加藤鎮商店
店主 加藤鎮
創業 明治三十年
名古屋 西區西區
電話本局二一八七番
電話(オ)ハ(オ)ハ

各種煉瓦、各種煉瓦
煉瓦石、煉瓦石
其他建築材料

岡村德太郎
名古屋 西區西區
電話本局二一八七番
電話(オ)ハ(オ)ハ

人造石材料、壁上塗
色砂、色土

小 小塚吾市商店
店主 小塚吾市
創業 明治三十四年
名古屋 中區中區
電話本局三二二八番
電話(オ)ハ(オ)ハ

各種瓦販賣
川長商店
倉 川本長太郎
中區東川端町七丁目
電話本局七七八番

建築金物商
山下惣太郎
東區久屋町八丁目二
各種化粧煉瓦、下敷瓦

二 會社 丸二商會
名古屋 愛知
電話本局三二二八番
電話(オ)ハ(オ)ハ

鐵筋、鐵骨
鐵鋼材料
並ニ製作請負

鍛冶定事
瀧上卯内
西區六町町二丁目十五
電話本局一七二七番

各種建築材料
松原鎌次郎
南區熱田一號地
セメント石灰、砂利、栗石
並ニ一般荷馬車土木請負

伊 増田商店
店主 増田伊右衛門
創業 明治三十九年
名古屋 南區南區
電話本局一七五五番
電話(マ)ス(マ)ス

建築材料販賣
土屋商店
店主 土屋彌十郎
創業 五十年前
名古屋 西區西區
電話本局一五八番

建築用煉瓦、各種敷瓦
耐火煉瓦、石灰セメント
各種パイプ、伊豆石卸

福 福政商店
店主 上野政七
創業 明治、名古屋
名古屋 中區東川端町四丁目
電話本局四〇六二番

土木建築用
煉瓦、材料販賣

澤 澤村瓦店
店主 澤村庄太郎
創業 大正元年
名古屋 中區西區
電話本局四〇七九番

土木建築請負及材料販賣
保溫工事請負及材料販賣

會社 北川業務店
西區通町二丁目一番地
電話本局三三七六番
電話(キ)タ(キ)タ(キ)タ

愛知縣 名古屋市 土木建築請負及材料商

愛知縣 名古屋市長古屋市 土木建築請負及材料商

各種便利瓦。タービヤ。各種スレート。アスファルト。各種木煉瓦。スチールサッシュ。田中式硝子屋根。陸屋根。福永式改良波板。地下室。福永式リアプレート。道路橋梁面。各種防水装置。厚板。硝子。ロバート。ソノメタル。鉄筋材料。大橋式ラス。



岡田建築材料店

創業 大正五年
銀行 愛知銀行市下支店
名古屋銀行市下支店
店主 岡田平藏

スレート。アスファルト。建築材料

酒井商店名古屋支店

銀行 明治銀行
本店 東京
出張所 大阪
主任 笹倉武久

各種煉瓦。セメント。黒鉛坩堝。製造販賣



大阪窯業株式會社 名古屋出張所

主任 三井英三郎

設立 明治十五年
資本金 七百圓
佛込金 全額
銀行 明治銀行南支店
銀行 名古屋銀行南支店
本店 大阪市北區堂島濱通二丁目
支店 京都市神田表裏樂町
煉瓦工場 愛知縣幡豆郡平坂村平坂

淺野スレート各種。天然スレート。ペンア板製洋家具。アスファルト工事一式。ルノー。佛蘭西式洋瓦。リノリウム。

水田商店

銀行 三井銀行
石灰。セメント。化粧タイル。煉瓦。土管。人造石材料。西洋畫材料。壁用材料

清水多平商店

銀行 愛知銀行柳橋支店 名古屋銀行堀川支店
銀行 明治銀行西支店 名古屋銀行堀川支店
愛知セメント特約販賣店 名古屋セメント防凍水増ワオーブロー 中京代理店

愛知縣 名古屋市長古屋市 土木建築請負業及材料商

建築請負設計
柴田工部
創業 明治三十年
銀行 名古屋 愛知 柴田庄太郎
土木建築材料天煉瓦販賣
銀行 明治三十年
中區大池町三丁目紀念橋東
會庫東區千種駅前 電話五二二六番
店主 神谷喜作

建築金物
建築材料

早川商店

設立 明治廿二年
中區南鍛冶町三丁目
電話東區五〇二四番
振替東京一九〇五五
代表社員 水谷源一
倉庫店 村瀬本店 愛知新築町支店
同市神田區東四丁目四番
電話四九七六番
東京市神田區東新馬場四九

一般建築
ポイント塗請負
並ニ諸看板製作

長榮堂塗工部

創業 大正十年
電話本局呼七四四六
西區淺間町廿一番地
銀行 愛知 榎尾藤太郎
本店 北區電車停車場前

一般建築
ポイント塗請負
並ニ諸看板製作

日進堂塗工部

創業 大正十一年二月
電話 (ス、キ)
鈴木一郎
銀行 明治市下支店

土木建築測量監設計
建築請負設計
建築測量監設計
建築請負設計
建築測量監設計
建築請負設計
建築測量監設計
建築請負設計
建築測量監設計

庭石及籠

佐治庭石店

設立 大正十三年
電話本局四三二二番
振替東京一〇九七二番
代表社員 村田稔

建築請負設計
竹中工務店
設立 明治四十二年
電話本局一四八四番
銀行 三井 三菱
同 竹中 藤五郎
同 竹中 藤五郎

伊藤六太郎

伊藤金一郎
創業 大正九年
電話本局二六〇三番
南區東町神宮坂三三番
銀行 愛知 藤金一郎

伊東義太郎

創業 大正三年
電話 (イトウ)
東區朝日町二丁目一九
銀行 愛知宮町支店

(免)

<p>伊藤製疊店 創業明治四十四年東區古出来町八五番 電話(呼)五五六三番 銀行明治赤塚支店 主任 伊藤末吉</p>	<p>並實用太田式木下式機械床製造販賣 重伊藤重太郎 中區西日置町字石ヶ坪 電話 本局一九八一番 電話(イトウ)又(イ)</p>	<p>石垣伊助 銀行(愛知)明治 中區 堀川町三丁目 電話 本局四一七番 電話(石垣)又(石)</p>	<p>德飯 助次郎 創業明治廿四年 西區六田町一丁目六 電話(カ)又(カ)</p>	<p>金市 原金次郎 創業明治四十二年 東區武平町一丁目六 電話(カ)又(カ)</p>	<p>松棍 松次郎 創業明治四十一年 電話(カ)又(カ) 銀行明治市中支店</p>	<p>梶川仁三郎 創業 東區東大曾根七七七 電話(カ)又(カ)又(カ) 銀行名古屋大曾根</p>	<p>田輪屋 秋吉田秋太郎 創業 東區山田町七丁目八七〇 電話(カ)又(カ)又(カ) 電話(ヨシダ)又(ヨシ)</p>	<p>高橋 富平 疊製造販賣並實用 中島式機械床製造販賣 銀行愛知日置支店 中區米野町字向野堂</p>	<p>愛知縣 名古屋市長 土木建築請負業及材料商</p>
<p>花莖着莫薩 疊表麻苧</p>	<p>小松屋合名會社 市外 樫形町 電話 本局六五五番 電話(ヤマコ) 振替東京一八三五一</p>	<p>林丸 助次郎 創業大正八年 中區下藤井町三丁目七五 電話 本局呼三三八一 銀行愛知柳橋支店</p>	<p>馬嶋由太郎 創業明治四十三年 中區東門前町一丁目 電話(カ)又(カ)</p>	<p>駒次郎 創業明治四十二年 中區天邊町二丁目四 電話(カ)又(カ)又(カ) 銀行村瀬中央支店</p>	<p>鶴横 井鶴吉 創業明治四十年 中區正木町五五四 電話(呼)一九四二 電話(ヨシ)又(ヨシ)</p>	<p>宇兵衛 創業 大正元年 中區東老町三丁目二 電話(カ)又(カ) 電話(カ)又(カ) 銀行名古屋東門前支店</p>	<p>高木 信一 疊製造販賣 請負販賣 創業 大正九年 東區新出来町二丁目十五 電話(カ)又(カ)又(カ) 銀行愛知大曾根支店</p>	<p>原式疊床機械製造發賣 元 原兄弟商會 東區東大曾根町 (大曾根)前 代表者 原 再三</p>	
<p>中京式製疊機發賣元 請負工事</p>	<p>中京式製疊機製造所 西區上名古屋町淨心北 電話 本局四二七九番 電話(チ)又(チ) 電話(チ)又(チ) 振替名古屋一〇四〇二</p>	<p>金田 商店 公職 西區北區分會副組長 創業 大正九年六月 銀行 日本貯藏淨心支店</p>	<p>吉高須吉五郎 三河屋 南區東町(三本松通) 大新開 三十三 電話(三カワヤ)</p>	<p>牛田壽三郎 西區下町三丁目十一 創業 大正十一年 電話(ウシダ)</p>	<p>野村 兼次郎 創業 大正六年 南區八熊町字嶋ノ山 銀行愛知古渡支店 二二八五</p>	<p>野村 兼次郎 創業 大正五年 東區京町四丁目廿六 電話(ノイ)</p>	<p>黑田 德二郎 創業 大正四年 西區上島町三番地 電話(カ)又(カ)</p>	<p>黑田 商店 疊表花莖及附屬品卸商 設立明治四十五年 振替一〇〇四番 電話(カ)又(カ)又(カ) 電話(カ)又(カ)又(カ) 代表社員 黑田德三郎</p>	

(行發社信博京東)

七三

(免)

<p>伊藤製疊店 創業明治四十四年東區古出来町八五番 電話(呼)五五六三番 銀行明治赤塚支店 主任 伊藤末吉</p>	<p>並實用太田式木下式機械床製造販賣 重伊藤重太郎 中區西日置町字石ヶ坪 電話 本局一九八一番 電話(イトウ)又(イ)</p>	<p>石垣伊助 銀行(愛知)明治 中區 堀川町三丁目 電話 本局四一七番 電話(石垣)又(石)</p>	<p>德飯 助次郎 創業明治廿四年 西區六田町一丁目六 電話(カ)又(カ)</p>	<p>金市 原金次郎 創業明治四十二年 東區武平町一丁目六 電話(カ)又(カ)</p>	<p>松棍 松次郎 創業明治四十一年 電話(カ)又(カ) 銀行明治市中支店</p>	<p>梶川仁三郎 創業 東區東大曾根七七七 電話(カ)又(カ)又(カ) 銀行名古屋大曾根</p>	<p>田輪屋 秋吉田秋太郎 創業 東區山田町七丁目八七〇 電話(カ)又(カ)又(カ) 電話(ヨシダ)又(ヨシ)</p>	<p>高橋 富平 疊製造販賣並實用 中島式機械床製造販賣 銀行愛知日置支店 中區米野町字向野堂</p>	<p>愛知縣 名古屋市長 土木建築請負業及材料商</p>
<p>花莖着莫薩 疊表麻苧</p>	<p>小松屋合名會社 市外 樫形町 電話 本局六五五番 電話(ヤマコ) 振替東京一八三五一</p>	<p>林丸 助次郎 創業大正八年 中區下藤井町三丁目七五 電話 本局呼三三八一 銀行愛知柳橋支店</p>	<p>馬嶋由太郎 創業明治四十三年 中區東門前町一丁目 電話(カ)又(カ)</p>	<p>駒次郎 創業明治四十二年 中區天邊町二丁目四 電話(カ)又(カ)又(カ) 銀行村瀬中央支店</p>	<p>鶴横 井鶴吉 創業明治四十年 中區正木町五五四 電話(呼)一九四二 電話(ヨシ)又(ヨシ)</p>	<p>宇兵衛 創業 大正元年 中區東老町三丁目二 電話(カ)又(カ) 電話(カ)又(カ) 銀行名古屋東門前支店</p>	<p>高木 信一 疊製造販賣 請負販賣 創業 大正九年 東區新出来町二丁目十五 電話(カ)又(カ)又(カ) 銀行愛知大曾根支店</p>	<p>原式疊床機械製造發賣 元 原兄弟商會 東區東大曾根町 (大曾根)前 代表者 原 再三</p>	
<p>中京式製疊機發賣元 請負工事</p>	<p>中京式製疊機製造所 西區上名古屋町淨心北 電話 本局四二七九番 電話(チ)又(チ) 電話(チ)又(チ) 振替名古屋一〇四〇二</p>	<p>金田 商店 公職 西區北區分會副組長 創業 大正九年六月 銀行 日本貯藏淨心支店</p>	<p>吉高須吉五郎 三河屋 南區東町(三本松通) 大新開 三十三 電話(三カワヤ)</p>	<p>牛田壽三郎 西區下町三丁目十一 創業 大正十一年 電話(ウシダ)</p>	<p>野村 兼次郎 創業 大正六年 南區八熊町字嶋ノ山 銀行愛知古渡支店 二二八五</p>	<p>野村 兼次郎 創業 大正五年 東區京町四丁目廿六 電話(ノイ)</p>	<p>黑田 德二郎 創業 大正四年 西區上島町三番地 電話(カ)又(カ)</p>	<p>黑田 商店 疊表花莖及附屬品卸商 設立明治四十五年 振替一〇〇四番 電話(カ)又(カ)又(カ) 電話(カ)又(カ)又(カ) 代表社員 黑田德三郎</p>	

(行發社信博京東)

七二

疊製製造 販賣
 兼松 岡兼次郎
 創業明治四十四年 中區福宜町四丁目六番地
 電話(ツラカ)又(マ)
 銀行 村瀨柳橋支店
 兼製製造販賣
 牧野源三郎
 創業明治四十年 中區長岡町六十四番地
 電話(マキノ)

疊製製造
 金山田 幸吉
 創業 果世
 電話(ヤマダ)
 銀行 明治市下支店

疊製製造
 請負販賣
 香山 本秀松
 創業 大正六年
 東區古出来町一八番地
 電話(ヤマモト)又(ヤ)
 公職 在郷軍人會第一分會一組組長
 銀行 愛知東支店

疊製製造
 松井商店
 創業 大正十一年十二月
 西區日比津町二〇〇番地
 電話(マツイ)
 本店 中村邊廣大門前

疊製製造
 松中 松吉
 創業 大正四年
 中區下藤井町三丁目
 電話(ヤマナカ)又(ヤ)

疊製製造
 兼松 岡兼次郎
 創業明治廿二年
 中區下藤野町三丁目
 電話(ツチヤ)又(ツ)

銀行 明治愛宕町支店

疊製製造
 喜栗田 喜太郎
 創業 大正五年
 電話(クリタ)
 中區四日置町字通間一三番地

疊製製造
 安井 良
 創業 大正六年
 電話(ヤスイ)
 東區新出来町五丁目
 電話東二九四三番
 銀行 愛知
 花冠上敷産類製造卸商
 銀行 愛知柳橋支店
 電話本局一三〇一番
 兼業主 前島房雄

疊製製造
 近藤 彦次郎
 創業 大正七年
 電話(ニ)又(ロウ)
 中區東橋町九番地

疊製製造
 恒川 辰三
 創業 明治三十年
 電話本局六六六番
 電話(ヤマコ)
 銀行 愛知柳橋支店 牧野町出張所
 兼製製造販賣
 土屋 榮次郎
 創業 明治三十年
 電話本局五五六一呼
 銀行 愛知市下支店

疊製製造
 佐藤 藤太郎
 創業 明治四十四年
 電話本局三九九二(呼)
 電話(サトウ)又(サ)
 公職 名古屋製造組合評議員
 銀行 愛知

疊製製造
 宮崎 勝五郎
 創業 明治廿六年
 電話(ミヤシ)
 銀行 愛知

疊製製造
 水野 寛次郎
 創業 明治廿六年
 電話(ミズノ)
 銀行 愛知

疊製製造
 三輪 銀次郎
 創業 明治廿六年
 電話(ミヅバネ)
 銀行 愛知

疊製製造
 并花庭販賣
 鬼頭 治三郎
 創業 大正十一年
 電話(キトウ)
 南區東町大新開二丁目
 本店 神宮東門通日出橋東詰

疊製製造
 佐藤 藤太郎
 創業 明治四十四年
 電話(サトウ)又(サ)

疊製製造
 秋田 安右衛門
 創業 明治四十一年
 電話(アキタ)又(ア)

疊製製造
 佐々木 喜三郎
 創業 明治四十一年
 電話(ササキ)又(サ)

疊製製造
 并實用太田式機械床製造販賣
 沢野 永吉
 創業 大正十二年
 電話(サワノ)
 中區御器所字鳥喰七七
 銀行 愛知長商
 工場 御器所町大清水二〇

疊製製造
 水野 寛次郎
 創業 明治廿六年
 電話(ミズノ)
 銀行 愛知

疊製製造
 三輪 銀次郎
 創業 明治廿六年
 電話(ミヅバネ)
 銀行 愛知

疊製製造
 并花庭販賣
 鬼頭 治三郎
 創業 大正十一年
 電話(キトウ)
 南區東町大新開二丁目
 本店 神宮東門通日出橋東詰

疊製製造
 宮崎 勝五郎
 創業 明治廿六年
 電話(ミヤシ)
 銀行 愛知

疊製製造
 水野 寛次郎
 創業 明治廿六年
 電話(ミズノ)
 銀行 愛知

疊製製造
 三輪 銀次郎
 創業 明治廿六年
 電話(ミヅバネ)
 銀行 愛知

(九)

酒井式 一連疊 共用製疊機

各種製作發賣元

並ニ疊製造請負業

全酒井製疊店

酒井銀一
 中區瀧子町電車停留所南
 電話(南)一五二五番
 電話(一)二五五四番
 振替名古屋四八三八番
 創業 明治廿六年
 銀行 愛知農商御器所支店
 本店 工場南區瑞穂町四座塚
 支店 南區瑞穂町雁道停留所前
 從業員 十二人

七六

(行發社信博京東)

疊製造 販賣

○政 三浦政一
 中區南區治屋町三ノ一〇
 電話(東)三四八九呼
 電話(三)四一〇〇呼
 創業 累代
 銀行 名古屋東陽町支店

疊製造 販賣
 柴田堅三郎
 創業 大正三年 東區東道町三丁目
 銀行 愛知東支店電話(三)八〇八番

疊製造 販賣

吉水野要次郎
 南區傳馬町六丁目二〇
 電話(三)二六〇(三)三三〇
 創業 明治十五年
 銀行 愛知農商

疊製造 販賣

並ニ實用十二年式

製疊機械製造販賣

及機械一手販賣元

水谷萬吉

南區八熊町字寺田一六一五
 電話(南)一七五六番(呼)
 電話(三)二六〇(三)三三〇
 創業 大正八年
 工場 名古屋南區八熊町字寺田
 一六一五
 銀行 明治尾頭支店
 從業員 四人

(九)

疊製造請負販賣
 菱田秋三郎
 創業 大正七年
 電話(東)六〇〇番
 銀行 愛知大曾根支店

疊製造販賣 並大正式機械床製造販賣

喜日置喜三郎

中區西五町五ノ切八三
 電話(ヒラキ)又(ヒ)

疊製造 並ニ實用中輪式機械床製造販賣

源菱田源重郎

中區大池町六丁目一九
 電話(東)五三三三番
 電話(ヒ)五三三三番
 創業 公職 名古屋疊製造同業組合評議員
 銀行 明治南支店

疊製造請負販賣
 森健次郎
 南區傳馬町六丁目二〇
 電話(七)七〇〇
 創業 明治廿六年
 銀行 明治南支店

疊製造 請負販賣

日比野庄太郎

南區榮地一號地廿三
 電話(ヒ)一〇
 創業 大正三年
 銀行 明治港支店

疊製造 販賣

杉島榮次郎
 東區東橋町一丁目五
 電話(ス)五二七
 創業 大正七年
 銀行 愛知

疊製造 販賣

正杉山正之
 東區大曾根町九九六
 電話(東)四三九九番(呼)
 電話(ヤ)二一九番(呼)
 電話(ス)三九九番(呼)
 創業 明治九年
 銀行 愛知

小鈴木小三郎

西區六旬町一丁目二
 電話(又)キ
 公職 名古屋西北部疊商組合評議員
 創業 明治廿二年

疊製造販賣 並請負

森百商店

營業主
 森百太郎
 一宮市仲ノ町

疊製造並太田式機械床製造販賣

鐵土屋疊店

代表者
 鐵土屋疊店
 一宮市七間町
 電話(ツ)七〇番(ヤ)
 土屋鉄次郎
 創業 明治廿七年
 銀行 名古屋一宮支店

(行發社信博京東)

七七

特許式
機械製造販賣
製造販賣



井疊店
一宮市榮町
電話(ウケイ)

鶴平 松鶴三郎
創業明治廿七年
西區枇杷島町三丁目五
銀行愛知枇杷島支店
電話(ヒラマ)

野田疊店
創業累代
一宮市東町三丁目
電話(ノ)

疊製造販賣
並請負

木村疊店
一宮市須賀町
電話(キムラ)

疊製造販賣
並木下式機械床
製造販賣

加藤疊店
碧海郡高濱町新學校西
電話(カトオ)又(カ)

創業明治廿九年
銀行名古屋一宮支店

創業明治廿二年
銀行碧海高濱支店
主任 加藤米吉
従業員 五人

(先)

建築材料各種
水野吉三郎
西區木挽町八丁目

芳竹市芳太郎
東區山口町九番地
電話(タケ)又(タ)

市橋元三郎
中區東川端町一丁目
電話(呼出)東三四二番
電話(イナシ)又(イ)

伊藤信次郎
西區吉戸町三丁目廿一
電話(呼出)水局四〇三七番
電話(イトウ)又(イ)

(先)

創業明治廿九年
銀行名古屋一宮支店

木村兼次郎
營業主

創業明治廿二年
銀行碧海高濱支店

創業大正六年
銀行村瀨一宮支店
營業主 大野甚兵衛

● 疊商

伊藤惣七
中區正木町

恒川兼吉
創業明治十年
西區島田町五丁目一
電話(呼出)東三四二番
電話(イナシ)又(イ)

伊藤由太郎
南區熱田神戶町
電話(イト)又(イ)

長谷川末次郎
東區駿河町一丁目
電話(八七七)

(元)

疊製造販賣
 三代前
 現名古屋疊製造同業組合評議員
 銀行 明治銀行錦屋町支店
 疊 清
 丹羽 清三郎
 東區七小町二丁目
 電話(二)七〇
 出身地 愛知縣

疊製造販賣
 明治三十二年
 現名古屋疊製造同業組合評議員
 銀行 明治銀行
 疊 小川鹿
 小川 鹿次郎
 主任 小川 又市
 中區古野町二七番地
 電話(オ)九(又)オ

疊製造販賣
 明治三十七年
 現名古屋疊製造同業組合評議員東部副組長
 疊 田島屋
 奧田 光次郎
 東區實町一丁目三
 電話(オ)又(ハ)オクダ

疊製造販賣
 明治四十二年十月
 現名古屋疊製造同業組合評議員
 銀行 愛知銀行古渡町支店
 營業所 大津町縣前院前停留所東二丁
 疊 政
 鷲野 政太郎
 中區大井町五十一番地
 電話(ハ)又(ニ)シ

疊製造販賣
 先代ヨリ
 現名古屋疊製造同業組合評議員
 銀行 明治銀行
 疊 尾崎鐵次郎
 主任 尾崎 庄三
 中區住吉町三丁目
 電話(オ)オキ(又)オ

疊製造販賣
 八代前
 現名古屋疊製造同業組合評議員
 銀行 愛知銀行
 疊 松
 鷲野 松太郎
 中區伊勢山町西辻
 電話(南)局呼出(一)〇九六番
 電話(ワ)シ(又)ハ(又)ク

疊製造販賣
 累世
 各品評會及共進會ニ於テ賞状受領
 現名古屋疊製造同業組合評議員
 銀行 明治銀行 愛知銀行
 疊 岡田伊三郎
 西區西柳町
 (柳橋交又點西北側)
 電話(本)局六六九一
 電話(オ)又(ハ)オカダ

疊製造販賣
 累世
 現名古屋疊製造同業組合評議員
 銀行 愛知銀行
 疊 笠原松次郎
 南區中瀬町
 電話(カ)サハラ(又)カ
 營業所 熱田神宮西門通東側

疊製造販賣
 三百年前
 現名古屋疊製造同業組合評議員
 受賞 各品評會ニ於テ賞状受領
 第一。名古屋。愛知。
 銀行 明治銀行
 疊 河村重太郎
 西區菅原町五四番地
 電話(カ)ワムラ(又)カ

疊製造販賣
 明治廿六年
 現名古屋疊製造同業組合評議員
 銀行 名古屋銀行
 出身地 縣下海部郡
 疊 中山角次郎
 主任 中山直次郎
 中區南榮町二丁目四番地
 電話(ナ)カヤマ(又)ナ

疊製造販賣
 貞享甲子
 各品評會及共進會ニ於テ賞状受領
 現名古屋疊製造同業組合評議員
 銀行 三井銀行 第一銀行 東濃銀行
 工場 西區袋町一番地
 疊 加藤彦七
 西區袋町十四番地ノ
 二百五十一番地
 電話(カ)トウ(又)カヒ

疊製造販賣
 大正七年
 現名古屋疊製造同業組合評議員
 銀行 明治銀行
 出身地 三重縣員辨郡
 疊 近藤喜一
 中區東橋町九番地
 電話(呼)出南局六〇四番
 電話(ニ)又(ハ)ト

疊製造販賣
 二代前ヨリ
 現名古屋疊製造同業組合評議員東部組長
 出身地 愛知縣
 疊 吉田文次郎
 東區石町二丁目
 電話(ヨ)シダ

疊製造販賣
 明治三十六年
 現名古屋疊製造同業組合評議員
 銀行 三井銀行
 疊 青木朝三
 中區白川町一丁目十番地
 電話(テ)又(ハ)オキ

疊製造販賣
 累世
 現名古屋疊製造同業組合評議員
 銀行 明治銀行
 疊 吉田豐吉
 東區久屋町八丁目八番地
 電話(ヨ)シダ

疊製造販賣
 明治四十一年
 現名古屋疊製造同業組合評議員
 銀行 村瀬銀行
 出身地 市内
 疊 朝日信次郎
 中區東田町四丁目一番地
 電話(呼)出南局二八二九番
 電話(ア)サヒ

疊製造販賣
 累世
 現名古屋疊製造同業組合評議員
 銀行 明治銀行
 疊 朝日信次郎
 中區東田町四丁目一番地
 電話(呼)出南局二八二九番
 電話(ア)サヒ

疊製造販賣
 明治四十一年
 現名古屋疊製造同業組合評議員
 銀行 村瀬銀行
 出身地 市内
 疊 朝日信次郎
 中區東田町四丁目一番地
 電話(呼)出南局二八二九番
 電話(ア)サヒ

疊製造販賣
 累世
 現名古屋疊製造同業組合評議員
 銀行 明治銀行
 疊 朝日信次郎
 中區東田町四丁目一番地
 電話(呼)出南局二八二九番
 電話(ア)サヒ

疊製造販賣
 明治四十一年
 現名古屋疊製造同業組合評議員
 銀行 村瀬銀行
 出身地 市内
 疊 朝日信次郎
 中區東田町四丁目一番地
 電話(呼)出南局二八二九番
 電話(ア)サヒ

(元)

疊製造販賣
 累世
 現名古屋疊製造同業組合評議員
 銀行 明治銀行
 疊 朝日信次郎
 中區東田町四丁目一番地
 電話(呼)出南局二八二九番
 電話(ア)サヒ

疊製造販賣
 明治四十一年
 現名古屋疊製造同業組合評議員
 銀行 村瀬銀行
 出身地 市内
 疊 朝日信次郎
 中區東田町四丁目一番地
 電話(呼)出南局二八二九番
 電話(ア)サヒ

疊製造販賣



坂井榮之丞

創業 明治廿五年
現名古屋疊製造同業組合評議員
銀行 明治銀行 錦屋町支店

東區飯田町三丁目
電話呼出東局九三三
電話(サカイ)

疊製造販賣



佐久間庄太郎

創業 百五十年前
現名古屋疊製造同業組合評議員
工場 同市同區同町二丁目一番地

東區錦屋町二丁目
電話(サウキ)

疊花菴販賣



佐々木商店

創業 一代前ヨリ
現名古屋疊製造同業組合評議員
事務所 品陳列部東門前

中區東門前町一丁目
電話(サクマ)

疊上敷製造販賣



佐々木鍵次郎

創業 明治三十年
現名古屋疊製造同業組合評議員
事務所 品陳列部東門前

南區中瀬町
電話(ササキ)

疊製造販賣



今太田松藏

創業 累世
受賞 名古屋生產品共進會ニ於テ紺線疊出品
兼職 現名古屋疊製造同業組合副組合長
銀行 明治銀行南支店
山口銀行南支店

中區前塚町六番戶
電話南局二三四五
電話(オオタ)

疊製造販賣並ニ請負



太田商店

創業 大正五年
銀行 村瀬銀行
兼職 帝國在郷軍人會中區分會々長
事務所 新築町電車交又點一丁目南側
支店 中區新築町八丁目
出身地 三重縣員辨郡

中區新築町七丁目
電話呼出東局二六七九
電話(オオタ)

製疊機械連續糸
疊製造販賣



大正製疊機製作所

創業 天保八年
受賞 各共進會品評會ニ於テ賞牌數回受領
兼職 現名古屋疊製造同業組合組合長
銀行 村瀬銀行 明治銀行

小塚半次郎

西區伊倉町三丁目十七
電話本局一〇五九番
電話(コ)又ハ(コツカ)

疊製造販賣並ニ請負



酒井商店

創業 累世
銀行 愛知農商銀行千種支店
本店 營業所二同シ
支店 中區御器所町瑞穂

東區千種町一丁目五反田
電話呼出東局一五四〇番
電話(サ)又ハ(サカイ)

疊製造販賣



秋田安右衛門

創業 累世
受賞 各品評會共進會ニ於テ賞牌數回受領
兼職 現名古屋疊製造同業組合評議員
銀行 明治銀行日置出張所、福田銀行尾頭支店

中區東門前町四ノ九
電話(アキタ)又ハ(ア)

疊製造並ニ花菴販賣

久野平太郎

創業 明治十三年
兼職 現名古屋疊製造同業組合評議員
銀行 明治銀行南支店

南區須賀町
電話(クノ)

疊製造販賣

久野初一郎

創業 明治十三年
兼職 現名古屋疊製造同業組合評議員
銀行 明治銀行南支店

南區須賀町
電話(クノ)

疊製造販賣

阿部新松

創業 累世
受賞 名古屋生產品共進會ニ於テ紺線疊出品
兼職 現名古屋疊製造同業組合副組合長
銀行 明治銀行南支店
山口銀行南支店

西區下園町三

和洋家具商

伊藤洋家具店

創業 明治四十年
銀行 明治村瀬
事務所 品陳列部東門前

中區東門前町五番戶
電話南局六七一
電話(スエキ)又ハ(ス)

洋家具類製造販賣

岩間洋家具店

創業 明治四十二年
工場 中區伊勢山町
事務所 若宮神社北門通南入東側

中區伊勢山町
電話(イワマ)

建具製造卸小賣

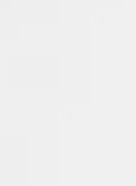

岡本小三郎

創業 明治初年
受賞 各品評會ニ於テ建具出品中金牌受領
銀行 明治、愛知、名古屋
出身地 關下中島郡

(元)

愛知縣 名古屋市 土木建築請負及材料商

(元)

洋室裝飾 其他設備品
洋家具類

甚 椅子甚洋家具店
店主 奧田 甚四郎

創業 明治四十三年 中區東門前町二丁目
銀行 名古屋 電話 本局一七一五
工場 中區大井町及外二ヶ所

類椽一切製造販賣

庄 高木額椽製造所
店主 高木 榮次郎

創業 明治四十三年 中區 經子町
銀行 明治南支店 電話 夕力キ

洋家具設備品一式
指物其他

野村洋家具店
店主 野村 安藏

創業 明治四十二年 中區南榮町三丁目
電話 ノムラ

洋家具製造販賣

熊澤洋家具店
店主 熊澤 金五郎

創業 果世 明治
銀行 名古屋 電話 中區住吉町二丁目

室內裝飾。織物敷物
洋家具類附屬品一式

テ 浪越商店
店主 寺野 哲

銀行 十五支店 中區南大津町二丁目
電話 本局三三〇九
名古屋東門町支店 電話 本局三三〇九
電話 本局三三〇九

洋家具。室內裝飾。椅子
指物製造。其他設備品一式

三 近藤洋家具店
店主 近藤 善治郎

銀行 愛知銀行 中區針屋町三丁目
針屋町名古屋 電話 本局二四七三
新開町前 電話 本局二四七三
電話 本局二四七三

一般洋家具製造販賣
室內裝飾

松 後藤洋家具店
店主 後藤 松次郎

創業 明治十八年 中區東門前町一丁目
銀行 名古屋銀行 電話 本局四四二二
營業所 東門前 電話 本局四四二二

洋家具。裝室品製作

K 近藤洋家具製作所
店主 近藤 錦造

銀行 名古屋銀行 中區住吉町三丁目
電話 本局二六八八
電話 本局二六八八

洋家具類卸小賣
其他設備品一式

青山洋家具店
店主 青山市 太郎

創業 果世 中區東門前町一丁目
銀行 明治 名古屋 電話 本局五〇四〇
營業所 中區南品陳 電話 本局五〇四〇
電話 本局五〇四〇

一般家具。陳列戶棚。
室內裝飾

安藤洋家具店
店主 安藤 鶴吉

創業 明治四十一年 中區東門前町二丁目
銀行 名古屋 電話 本局二二二二
營業所 東門前 電話 本局二二二二

洋家具ノ製造販賣

愛知家具株式會社
設立 大正十年 中區新榮町三丁目
銀行 山口 電話 本局三〇八六
電話 本局三〇八六

一般洋家具及室內裝飾。陳列戶棚製造販賣

岩田洋家具製作所
店主 岩田 眞一

銀行 第一。名古屋。愛知。村瀬
工場 中區尾頭柳田

和洋家具卸小賣
貨物製造

文 箱文商店
店主 三輪 文吉

創業 明治四十三年 中區南品陳町六丁目
銀行 明治銀行 電話 本局八七九
電話 本局八七九

洋家具類。其他設備品一式
森川式冷蔵庫製造販賣元

森川洋家具店
店主 森川 千代太郎

創業 大正二年 中區東門前町二丁目
銀行 名古屋銀行門前支店 電話 本局一七九

敷物毛布卸小賣
室內裝飾品

松 酒井商店
店主 酒井 三郎

創業 果世 中區矢場町三丁目
銀行 名古屋 電話 本局三三六七
電話 本局三三六七

和洋家具。室內裝飾
店舖改造。設計請負

西垣洋家具店
店主 西垣 次郎

銀行 名古屋銀行

建具製造販賣

渡邊縫三郎

創業 明治廿年 中區東門前町五丁目
兼職 中區西區具製造同業組合組合長
受賞 各共進會及各品評會ニ於テ賞狀賞牌數
銀行 名古屋銀行南支店 電話 本局七ナナヘ

洋家具。室內裝飾
店舖改造。設計請負

渡邊洋家具製作所

銀行 村瀬銀行 中區東門前町通寺町筋一丁北入東側
營業所 電話 本局三三三三

洋家具。請負。建築
塗物

兼 松 商店

創業 大正七年 東區下整杉之町一丁目五
銀行 十五銀行名古屋支店 電話 本局一八七五

愛知縣 名古屋市 土木建築請負及材料商

(元)

西洋家具製造販賣

指 阿部善太郎
創業 明治四十一年
營業所 岩井町通山之神前
中區西區町岩井町線通南側
電話 略(ア) 七
出身地 縣下海部郡

各種洋畫額類。並ニ廣告用額類一切。製造販賣

櫻井額縁店
店主 櫻井重三郎
中區古澤町二丁目
電話 サクライ(イ) 七

受賞 第十回日本勸業博覽會ニ於テ額縁出
品中一等賞金牌受領
銀行 日本貯蓄銀行古渡支店
營業所 大津町線別院前停留所東側

洋家具。室内裝飾。其他設備品一式

平手洋家具店
店主 平手秋三郎
中區裏門前町二丁目
電話 本局六三三(四)番
電話 ヒラテ(イ) 七

銀行 名古屋銀行 南支店
村瀬銀行
營業所 中區商品陳列館裏門通西側

諸敷物毛布。リノリウム。椅子及卓子
天幕並ニ日覆。裝飾金物類。一般室内裝飾請負

合 森島洋家具店
店主 森島松次郎
東區相生町三丁目五番地

營業所 平田町電停前所北半町西側

諸敷物。窓掛。ハンモック
毛布。椅子。張原料。設計請負
テント。日覆。室内裝飾

合 星野卯支店
本店主 星野卯兵衛
支店主任 西村貞一
中區末廣町三丁目

銀行 名古屋銀行南支店
本店 大阪府堺市寺地町大道
支店營業所 中區末廣町末廣座南

營業種目

ステインドグラス
レタツトグラス
同上硬質性加工品
グラスモザイク
マーブルモザイク
各種工藝品應用加工
圖案設計

梅澤ステインドグラス製作所
場主 梅澤鐵雄
中區鶴舞公園龍ヶ池東
電話 南局 一二七四番

(行發社信博京東)

洋家具類製造販賣

早瀬洋家具店
中區裏門前町二丁目
電話 略(ハヤセ) 又(ハ)
早瀬辰次

銀行 村瀬中支店
本店 公園線電車北へ四軒目裏門前町通り

營業主 早瀬辰次

建具和洋家具製造業請負

長谷川茂左衛門商店
東區筒井町一丁目一番地
電話 東三九五(六)番
電話 略(ハ) 七

代表者 長谷川茂左衛門

銀行 三井名古屋支店
工場 建中寺前
營業所 鶴屋町警察署前
主ナル建築 陸田ビルディング建築工事 岐阜縣稲葉郡廳舎建築工事 名古屋
貯金支局建築工事 東洋紡績山田工場建築具及家具工事

愛知縣 名古屋市 土木建築請負業及材料商

(元)

機械建具製造卸

合資 箱甚商店
中區四川端町三丁目一九番地
電話 東三六一(二)番
電話 略(ハコ) 又(ハ)
電話 名古屋二六(七)番

公職 名古屋建具業組合
設立 明治四十三年
資本金 壹萬圓
銀行 山口名古屋支店 愛知縣商別院支店
代表社員 大橋甚四郎

建具唐紙類製造卸小賣

戸 鈴商店
東區相生町四丁目廿三番地
電話 東一五九(三)番
電話 略(ト) 二
電話 名古屋六三三(二)番
井上鈴吉

創業 黒世
銀行 名古屋赤塚支店
出張所 赤塚郵便局ヨリ半丁南
受賞 國産獎勵博覽會金牌受領 愛知縣商品陳列館賞牌受賞

(行發社信博京東)

洋家具製作室內裝飾
設計製圖店舖改造
汽 車 汽 船
電車自動車蒲團
病院用藁蒲團其他一般木工品
製作並二修繕

沼野洋家具店

銀行 名古屋
本店 中區共樂園裏東側
工場 中區正木町
主店 中區南銀治屋町五丁目
任主 電話 東五二九番
沼野 政三郎
沼野 福三郎

和洋建具
製造卸小賣

梶岡元八

公職 南部建具業組合員
創業 大正四年
銀行 愛知 名古屋各古渡支店
本店 中區正木町九丁目
支店 横濱市南太田町二〇八
出張所 奥岡組出張所
中區正木町九丁目堀筋北側
電話 (守シモト)

建具製造卸商

◎重ナル建築
陸軍各師團建具工事愛知病院建具工事
御大典紀念京都聖堂建具工事
名古屋總督府官署建具工事
諸官衙建具指定請負

渡邊建具製作所

創業 明治十九年
銀行 愛知傳馬町支店
工場 西區那古野町一丁目電動力五馬力 電話本局六三四五番
所主 渡邊 鉦太郎
西區皆戸町二丁目八番地
電話本局三三九三番

雨戸建具機械製造
建具材料加工一切
木工機械販賣

河合木工所 機械製作所

公職 名古屋建具業組合幹事
創業 大正十一年
銀行 明治西支店
鐵工所 名古屋煙草專賣局東
中區米野町牧野英發瀨川通
電話本局六五九五番(米屋呼)
振替名古屋七七八八番
代表者 河合 省三

最新式店頭及
室內裝飾家具
一式製作請負業

巽川甚洋家具店

創業 明治四十二年
銀行 名古屋 愛知 明治各南支店
代表者 小川 周一
中區裏門前町五丁目
電話南二六〇八番
電話 (カワジン)

洋家具類
製造卸小賣

神野洋家具製作所

銀行 愛知 農商千種支店
營業所 中區東陽町八電車停留所西入
工場 中區御器所砂田尾張神社裏
代表者 神野 佐平
中區御器所砂田二九
電話東五三番(呼)
電話 (シン)

洋家具類
製造販賣

神野洋家具店

創業 累世
銀行 名古屋南支店
本店 若宮神社南門前
營業主 神野 佐太郎
主任 神野 才次
中區矢場町二三切
電話本局一六九二番
電話 (カミノ)

新案特許
曲木屏風
建具請負
四枚折製造

高木木工所

創業 累世
銀行 明治南支店
營業所 富士橋通中央線踏切東
工場 千種町馬走
主任 高木 俊一
中區御器所町大清水町
電話南二五五九番

(元)
雨戸建具
製造卸商

銀建銀建具店

創業 累世
銀行 愛知瀬川支店
代表者 伊藤 銀吉
中區 昔戸町二丁目
電話 本局六三三二番
電話 (多テギン)

洋家具上物
自由屏風機臺
製造卸小賣
並ニフツクニス塗専門
業負請

柳川塗工部

銀行 明治名古屋村瀬
支店 共榮園東
中區 南鍛冶屋町五丁目
柳川 松太郎

機械建具
製造卸

今山下木工所

銀行 明治東支店
中區 御器所町菱池
番替名古屋七三九七番
所主 山下 勘三

洋家具和椅子製造
卸商並修繕

山田洋家具製作所

創業 明治卅一年
椅子 仙
中區 裏門前町一丁目四〇
電話 (呼) 本局二四〇一番
電話 (マダ)

冷藏家具庫
裝飾家具
一式製造販賣

櫻木家具店

銀行 明治
代表者 櫻木 忍一郎
東區 高岳町二ノ一六
電話 略 (サ)

洋家具類
製造販賣

美濃藤洋家具店

銀行 名古屋南支店
支店 商品陳列館裏門通り北へ半丁西側
營業主 森 藤太郎
中區 矢場町三ノ切
電話 (モリ) 又 (ミノ)

和洋建具
製造卸小賣

戸榮坂 納榮次

(元)
創業 明治卅九年
銀行 名古屋 愛知各古渡支店
中區 正木町九丁堀筋東陽紡東
電話 南六五〇番(呼)
電話 略 (ト工)

洋家具
製造販賣

直森洋家具店

創業 大正三年
銀行 村瀬中支店
營業主 森 直一
中區 裏門前町二丁目
電話 本局一六三七番(呼)
電話 略 (モ)

(九)

洋家具類 製造販賣

森藤洋家具店

銀行名古屋南支店 本店 中區東門前町通リ公園線電車南へ二丁入口東側 中區東門前町五丁目 電話南大〇四番(呼) 電話(モリトウ) 營業主 森藤之助

指重井戸田繁三郎

公職 南部建築業組合員 中區正木町四十九地 創業大正三年 銀行愛知

指重伊藤兼吉

創業明治廿一年 中區正木町一六〇地 銀行愛知 本店正木町晴ヶ森北

指重市川義雄

公職 南部建築業組合員 中區正木町二七五 銀行愛知古渡支店 本店正木町九丁堀筋晴ヶ森手前

新板屋建具店

和洋建具製造販賣 本店東區通名古屋路金局前 營業主 板谷新十郎

指重伊藤初次郎

創業大正十年 中區御器所町字布池一四 銀行明治門前町支店

指重伊藤豐次郎

創業大正七年 中區東區川町五丁目四番地 銀行名古屋門前町支店

指重岩田建具店

創業明治四十五年 中區梅川町四十一地 營業主 岩田新九郎

和洋建具 製造卸小賣

指重伊藤重明

創業大正六年 中區正木町九丁堀筋北側 電話(サシユ)

簞笥長持 嫁入道具一式 製造販賣

兼伊勢屋

創業明治廿一年 中區東門前町二丁目 電話本局六〇三三番 電話(イセヤ) 營業主 土井兼松

和洋建具 製造卸小賣

井戸田勇次郎

中區矢場町三〇切 電話本局三三二一呼 電話(イトダ)

早瀬木工所

創業累世 中區鉢屋町 電話二八五番 銀行明治南支店 出張所 千種町馬走

指重服部藤七

公職 南部建築業組合員 南區西古渡町の坪 創業明治廿六年 本店 江川線磯橋下南

高井上本店

創業累世 東區大曾根町九一地 電話本局二七四九番 電話(イウエ) 營業主 高井上誠次郎

生田木工所

創業大正五年 中區矢場町二ノ切三 銀行明治門前町支店 機械建具製造卸

指重伊藤次郎

創業大正十年 中區東區川町五丁目四番地 銀行名古屋門前町支店

西尾洋家具製作所

創業大正二年 西區江町三ノ一 電話本局二〇四番 本店 西區江川線磯橋下南

西末建具店

創業明治十五年 西區昔戸町四丁目 銀行愛知馬場町支店 營業主 渡邊末次郎

西尾洋家具製作所

創業大正二年 西區江町三ノ一 電話本局二〇四番 本店 西區江川線磯橋下南

和洋建具 製造販賣

指鐵岩間鉄藏

創業大正十一年十一月 中區正木町九丁堀筋 東洋紡織東側 銀行愛知古渡支店

和洋建具 製造卸小賣

再伊藤商店

創業大正十二年 中區御器所町字高瀬 手石立橋詰 電話(イトウ) 銀行明治澤上派出所 主任 伊藤再之助

新服部塗工部

建築物洋家具一式 塗請負 中區矢場町三ノ切二 電話八又(ハツトリ) 銀行名古屋門前支店 若宮神社南門前東入北側

西村塗工部

建築物洋家具一式 塗請負 中區東門前町一丁目 電話本局三三三〇番 電話(ヌリキ) 創業大正二年 銀行名古屋門前支店 支店 南區品川町東へ入北側

指香伴音市

創業大正十一年 中區四日置字阿鹿井四 電話東一七三番呼 銀行愛知牧野支店

西尾洋家具製作所

創業大正二年 西區江町三ノ一 電話本局二〇四番 本店 西區江川線磯橋下南

新鳥居商店

創業大正十二年 中區流町廿六番地 電話本局三三三〇番 電話(トリイ) 營業主 鳥居新七 本店 流町通中央線磯橋下南

和洋建具 製造卸小賣

戸屋由本由政

創業大正九年 南區古渡町の坪 電話(イケン) 公職 南部建築業組合員 創業大正九年 銀行愛知南支店 本店 江川線磯橋下南

戸直商店

創業明治廿五年 中區東門前町 電話本局五二四九番 營業主 和佐田健次郎 銀行愛知門前町支店 受託十回

指元萩野元九郎

創業明治廿五年 中區矢場町二ノ切二 電話本局五二八五呼 電話(オキノ) 銀行名古屋門前支店 建築具製造販賣

(九)

(丸)

簞筒長持
婚禮道具
製造卸

基 土井甚簞筒店

中區裏門前町五丁目
電話南八四〇番

銀行愛知門前町支店
名古屋信用組合

建造販賣
建伊 服部伊太郎

中區正木町八百番
電話南二〇四番
電話(多子イ)

公職 南部建具組合員
銀行 明治南支店

和洋建具
製造販賣

指常 大山常市

南區瑞穂町田光六五
電話南二六二〇(呼)
電話(オホヤマ)又オ

創業 大正十二年
電話(オホヤマ)又オ

和洋建具製造卸小賣

音 大野音吉

創業 大正八年
中區御器所町宇島西浦二三

銀行愛知東區御器所支店
本店 東區御器所町一丁目
建具製造四折板販賣

和洋建具製造卸小賣

大 橋米四郎

創業 明治卅三年
中區古渡町六丁目

銀行愛知古渡支店
本店 古渡町六丁目東側

和洋建具製造卸小賣

大 島崎太郎

創業 大正十一年
中區中村遊樂前

本店 中村遊樂前米野停留所前
建具製造販賣

和洋建具製造卸小賣

大 橋建具店

創業 大正九年
東區中市場町三ノ一〇

銀行名古屋市中市場支店
代表者 大橋大

和洋建具製造卸小賣

大 橋建具店

創業 大正九年
東區中市場町三ノ一〇

銀行名古屋市中市場支店
代表者 大橋大

和洋建具製造卸小賣

大 橋建具店

創業 大正九年
東區中市場町三ノ一〇

銀行名古屋市中市場支店
代表者 大橋大

和洋建具製造卸小賣

大 橋建具店

創業 大正九年
東區中市場町三ノ一〇

銀行名古屋市中市場支店
代表者 大橋大

和洋建具製造卸小賣

大 橋建具店

和洋建具
製造卸小賣

戶屋光服部光次郎

創業 大正七年
中區瑞穂町字向田五〇

銀行愛知日置支店
電話(トヤミツ)又ト

和洋建具
製造販賣

指政 林政市

創業 大正十年
中區米野町字向野七五

銀行愛知
電話(サシマサ)

和洋建具
製造販賣

大島榮次郎

中區古渡町五丁目

銀行愛知

和洋建具
製造卸專門

指若 若山益吉

中區瑞穂町字向田四五

創業 明治廿六年
電話(ワカヤマ)又ワ

銀行 明治日置支店

和洋建具
製造販賣

指鍵 渡邊鍵次郎

中區東雲町二十四地

創業 累世
電話(サシカキ)

和洋建具
製造販賣

指桂 加藤桂次郎

南區熱田東町字横田六〇

電話南二七四(呼)
電話(カトウ)

和洋建具製造販賣

指梅 神谷梅次郎

創業 大正十年
南區瑞穂町字牛卷

銀行 明治南支店

和洋建具製造卸小賣

河合商店

創業 大正十年
中區梅川町四二番地

營業主 河合鐵次郎

和洋建具
製造卸小賣

分 太田健次郎

中區東陽町八丁目四三

電話東五一六八番
電話(サシカキ)

創業 明治三十年

銀行名古屋 愛知農産

本店 公園線東陽町電車停留所西入

工場 九田町一丁目

和洋建具
卸小賣

指 島

嶋岡田嶋太郎

中區古澤町四丁目

電話南一五〇七番
電話(オカダ)又シマ

公職 同町組長

創業 明治廿八年

銀行愛知名古屋 信用組合

和洋建具
器具製造販賣

芳 角芳建具製造所

西區岩戸町四丁目

電話本局五九番
電話(イワタ)

創業 累世

代表者 岩田芳太郎

銀行名古屋 岩田支店

和洋建具
製造卸小賣

大兼 大兼工業部

中區矢場町二ノ切四

電話本局三一七三番
電話(ツチタ)

創業 累世

主任 土田丈太郎

銀行名古屋南支店
村瀬矢場町支店

(丸)

和洋家具
製造販賣
久 渡邊鐵次郎

創業 累世
主任 渡邊 太郎

銀行愛知古渡支店

和洋建具
製造卸小賣
指玉 梶浦玉光

中區矢場町二ノ切二
電話本局五七八五呼
電話(カシラ)又カ

創業 明治四十二年
銀行 村瀬中支店

洋家具建築一般
塗物請負業

神谷塗物店

中區裏門前町一丁目
電話本局五四〇四番
電話(カシラ)又カ

神谷勇夫

商品陳列箱裏門通
東入

愛知縣 名古屋市 土木建築請負業及材料商

(九)

Table listing various businesses including furniture stores (e.g., 井家具店, 長尾善一), construction companies (e.g., 中村清右衛門), and other enterprises with their addresses and phone numbers.

(八)

Table listing various businesses including furniture stores (e.g., 野村洋家具店, 久保武雄), construction companies (e.g., 指仙山田仙太郎), and other enterprises with their addresses and phone numbers.

(九)

<p>和洋建具 製造卸小賣</p> <p>指嘉 船井嘉一</p> <p>創業 大正九年 銀行 愛知門前町支店</p> <p>電話 (一) 九二 中區矢場町一ノ切二 電話 (一) ナイ</p>		<p>和洋建具製造販賣</p> <p>福島善次郎</p> <p>創業 大正七年 中區正木町二六六地 公職 南區建設組合員 銀行 愛知古渡支店 本店 石木町九丁堀崎ケ森手前北へ入 西側</p>	
<p>和洋建具</p> <p>古權商店</p> <p>西區六右町二丁目十七 電話 本高五六六一番 店主 近藤 德次郎</p>		<p>和洋建具製造販賣</p> <p>指物製造販賣</p> <p>藤吉茂</p> <p>創業 大正十二年 電話 (フジキチ) ヌフ 支店 豊田紡績裏通南側 受賞 指物組合一ノ等賞受領</p>	
<p>建具洋家具</p> <p>其他道具類</p> <p>深見建具店</p> <p>創業 明治廿六年 東區 錦屋町三丁目 電話 東三九〇二(呼) 銀行 明治錦屋町支店代表者深見錦四郎 和洋建具製造販賣</p> <p>小出四五三郎</p> <p>西區西管原町三ノ一六 電話 本局二二二三(呼) 銀行 愛知馬町支店</p>		<p>和洋建具製造販賣</p> <p>喜後藤喜代市</p> <p>西區下渡間町二丁目二一 電話 (サシセ) イ 創業 大正十一年 銀行 名古屋江川町支店 本店 北區町電停留所北手町東側 洋家具裝室製作者</p> <p>近藤洋家一店</p> <p>銀行 明治 三井 中區住吉町三丁目 電話 本局二六八八番</p>	
<p>和洋建具製造販賣</p> <p>和洋建具</p> <p>小西富次郎</p> <p>創業 大正元年 中區矢場町二ノ切 銀行 名古屋町前支店 愛知</p>		<p>和洋建具製造販賣</p> <p>古川仙吉</p> <p>創業 大正六年 西區皆戸町二丁目 銀行 愛知</p> <p>和洋建具製造卸並材木取專門</p> <p>小崎 德太郎</p> <p>創業 大正十二年 中區西日置出光卅六 銀行 明治日置支店</p>	
<p>和洋建具製造販賣</p> <p>和洋建具</p> <p>後藤 領藏</p> <p>創業 大正五年 中區正木町四九番地 銀行 愛知</p> <p>一般洋家具及室内裝飾陳列戶棚</p> <p>矢野 洋家具製作所</p> <p>創業 明治四十年 西區營地町卅二番地 電話 本局三三一二(呼) 主任 矢野治三郎</p> <p>營業場 彌額斯下ノ東側</p>		<p>和洋建具製造販賣</p> <p>洋家具建具</p> <p>夏屏風製造販賣</p> <p>指喜 澤田喜一</p> <p>中區丸田町四丁目二十 公職 中區建設組合員 北區海前電停留所 東區</p> <p>建具製造卸小賣</p> <p>小久保重吉</p> <p>創業 明治廿八年 中區正木町五九 銀行 愛知 本店 正木町正木學校西</p>	
<p>和洋建具製造販賣</p> <p>和洋建具</p> <p>鬼頭 丈助</p> <p>創業 大正十一年 南區八熊町字石場 銀行 明治日置支店 二七七五番地</p>		<p>和洋建具製造販賣</p> <p>和洋建具</p> <p>指宗 水谷宗四郎</p> <p>中區東門前町二丁目十二 電話 本局五三七七番(呼) 創業 明治廿五年 電話 (ミタタ) ナ(三) 銀行 明治門前町支店 受賞 愛知縣第五回木竹製品競技會ニ 於テ受賞</p> <p>和洋建具製造卸小賣</p> <p>鬼頭 丈助</p> <p>創業 大正十一年 南區八熊町字石場 銀行 明治日置支店 二七七五番地</p>	
<p>和洋建具製造販賣</p> <p>和洋建具</p> <p>永野 商會</p> <p>中區西川端町七丁目三 電話 南一〇四一番 設立 大正十年 資本金 八千圓 代表社員 青山善右衛門 工場主任 永田又三郎 銀行 明治南支店</p>		<p>和洋建具製造販賣</p> <p>和洋建具</p> <p>三輪 淺之助</p> <p>創業 大正十一年 中區東雲町五一番地 銀行 愛知古渡支店</p> <p>同</p> <p>光岡 乙吉</p> <p>創業 明治廿四年 東區芳野町二ノ一三 銀行 村瀬</p> <p>建具商店製造卸小賣</p> <p>水谷 建具店</p> <p>創業 明治廿八年 東區大曾根町坂下一九 代表者 水谷定次郎 銀行 愛知大曾根支店 出張所 大曾根坂下及瀬戸電坂下停留所 南(牛)丁四側</p> <p>和洋建具製造販賣</p> <p>指平 柴山平吉</p> <p>創業 大正六年 西區東枇杷島町八五 電話 本局四八〇六(呼)</p>	
<p>和洋建具製造販賣</p> <p>和洋建具</p> <p>三河屋商店</p> <p>西區袋町四丁目 電話 本局六四七三番 創業 明治廿八年</p>		<p>和洋建具製造販賣</p> <p>和洋建具</p> <p>三河屋商店</p> <p>西區袋町四丁目 電話 本局六四七三番 創業 明治廿八年</p>	

(行發社信博京東)

(九)

<p>和洋建具</p> <p>製造卸小賣</p> <p>指周 寺本周一</p> <p>中區正木町九丁堀崎高見 電話 (サシシユ)</p> <p>創業 大正十一年 銀行 愛知古渡支店</p>		<p>和洋建具製造販賣</p> <p>洋家具室內 裝飾椅子 指物製造 其他設備器一式</p> <p>近藤洋家具店</p> <p>東區針屋町三 電話 東二四七八番 近藤善治郎</p> <p>銀行 愛知 本店 名古屋新聞社前</p>	
<p>和洋建具製造販賣</p> <p>和洋建具</p> <p>佐藤 治太郎</p> <p>創業 大正十二年 南區瑞穂町與野坊 銀行 愛知農商</p> <p>和洋建具製造卸小賣</p> <p>田 甚五郎</p> <p>創業 大正十一年 南區野立町海通端 銀行 愛知農商 二〇〇一 機械建具(ベニア板製造卸)</p> <p>北岡 商店</p> <p>中區東門前町一 電話 本局六九五五番 電話 南二二五四番 電話 (オカ) ナ 銀行 愛知門前町支店 本店 名古屋 各支店 明治 工場 中區西川端町八丁目</p>		<p>和洋建具製造販賣</p> <p>和洋建具</p> <p>建初 木村初太郎</p> <p>南區八熊町島ノ山二九〇 電話 (タテハツ)</p> <p>創業 大正十二年二月 本店 名古屋紡績本門通西入</p>	
<p>和洋建具製造販賣</p> <p>和洋建具</p> <p>指宗 水谷宗四郎</p> <p>中區東門前町二丁目十二 電話 本局五三七七番(呼) 創業 明治廿五年 電話 (ミタタ) ナ(三) 銀行 明治門前町支店 受賞 愛知縣第五回木竹製品競技會ニ 於テ受賞</p> <p>和洋建具製造卸小賣</p> <p>鬼頭 丈助</p> <p>創業 大正十一年 南區八熊町字石場 銀行 明治日置支店 二七七五番地</p>		<p>和洋建具製造販賣</p> <p>和洋建具</p> <p>永野 商會</p> <p>中區西川端町七丁目三 電話 南一〇四一番 設立 大正十年 資本金 八千圓 代表社員 青山善右衛門 工場主任 永田又三郎 銀行 明治南支店</p>	
<p>和洋建具製造販賣</p> <p>和洋建具</p> <p>三河屋商店</p> <p>西區袋町四丁目 電話 本局六四七三番 創業 明治廿八年</p>		<p>和洋建具製造販賣</p> <p>和洋建具</p> <p>三河屋商店</p> <p>西區袋町四丁目 電話 本局六四七三番 創業 明治廿八年</p>	

(行發社信博京東)

愛知縣 名古屋市 土木建築請負業及材料商

(元)

<p>和洋建築請負業 鳥井信一 創業大正十年 南區西古渡町島の前 洋家具製造商</p>	<p>和洋建築請負業 A 屋太七 創業大正八年 中區矢場町三ノ切 本店 南區東町三ノ切 分店 南區大正町三ノ切 電話本局五〇六三番</p>	<p>和洋建築請負業 三輪木工所 創業大正八年 南區東町三ノ切 本店 南區東町三ノ切 分店 南區東町三ノ切 電話本局三三〇番</p>	<p>和洋建築請負業 指銀水谷銀藏 創業大正十二年 南區西古渡町五一地 本店 尾頭交又點西南側</p>	<p>和洋建築請負業 H 平手洋家具店 中區矢場町二五(門前町) 電話本局六三三四番 電話(ヒラテ)又(ヒ) 平手萩三郎 銀行村瀬名古屋明治各南支店 特約店 瀧松市八幡地 東洋木工株式會社</p>
<p>和洋建築請負業 平岩錠太郎 創業大正八年 中區正木町五三八地 公職 南區建築組員 本店 正木町九丁堀筋南ノ森東北入東側</p>	<p>和洋建築請負業 本部長 次郎 創業明治廿七年 西區東枇杷島町九五</p>	<p>和洋建築請負業 樋口帝次 創業大正九年 東區千種町一ノ神一四 銀行三井名古屋支店</p>	<p>和洋建築請負業 鈴木建具店 創業明治廿四年 西區若日町一丁目 電話本局三三三三番 電話(ス)又(キ) 鈴木鐵次郎 銀行愛知豊橋支店 代表者 鈴木鐵次郎</p>	<p>和洋建築請負業 諸官衛會社 別莊建築專門請負 創業明治廿四年 西區若日町一丁目 電話本局三三三三番 電話(ス)又(キ) 鈴木鐵次郎 銀行愛知豊橋支店 代表者 鈴木鐵次郎</p>
<p>和洋建築請負業 鈴木洋家具店 創業大正八年 中區矢場町三ノ切 本店 南區中支店 分店 若宮神社南門下丁ノ西側</p>	<p>和洋建築請負業 杉本洋家具製作所 創業大正八年 中區東川端町三丁目 電話本局三三八番 電話(ス)又(キ) 杉本源次郎</p>	<p>和洋建築請負業 伴淺吉商店 創業明治四十年 豐橋市新川町 本店 南區新川町 分店 南區新川町 電話本局二二八番</p>	<p>和洋建築請負業 石田商店 創業明治四十三年 豐橋市町町通四番 本店 南區町町通四番 分店 南區町町通四番 電話本局二二八番</p>	<p>和洋建築請負業 伊藤建具製作所 創業明治四十二年 豐橋市開屋町五十三 電話(イト) 伊藤判次郎</p>
<p>和洋建築請負業 指末鈴木末吉 創業大正五年 中區東門前町一丁目廿一 電話本局五一四九番 電話(ス)又(キ)</p>	<p>和洋建築請負業 戶長鈴木長十郎 創業明治廿九年 中區門前町三丁目四五 電話本局五三七七番 電話(ス)又(キ) 銀行愛知明治名古屋各支店</p>	<p>和洋建築請負業 和洋建築請負業 戶長鈴木長十郎 創業明治廿九年 中區門前町三丁目四五 電話本局五三七七番 電話(ス)又(キ) 銀行愛知明治名古屋各支店</p>	<p>和洋建築請負業 和洋建築請負業 戶長鈴木長十郎 創業明治廿九年 中區門前町三丁目四五 電話本局五三七七番 電話(ス)又(キ) 銀行愛知明治名古屋各支店</p>	<p>和洋建築請負業 和洋建築請負業 戶長鈴木長十郎 創業明治廿九年 中區門前町三丁目四五 電話本局五三七七番 電話(ス)又(キ) 銀行愛知明治名古屋各支店</p>

(行發社信博京東)

(元)

<p>西洋家具 室內裝飾 其他設備品一式 指福市川洋家具製作所 創業明治四十一年 銀行愛知豊橋支店 豐橋市松葉榮町 電話(イチカ) 所主 市川福太郎</p>	<p>和洋建築請負業 神谷建具製作所 創業明治廿七年 銀行明治 名古屋 大野 各豐橋支店 豐橋市幸呂街通 電話(カミヤ) 所主 神谷貞次郎</p>	<p>和洋建築請負業 和洋建築請負業 和洋建築請負業 和洋建築請負業</p>	<p>和洋建築請負業 和洋建築請負業 和洋建築請負業 和洋建築請負業</p>
<p>西洋家具 室內裝飾 其他設備品一式 製作卸小賣 戶濱鈴木濱次郎 創業大正八年 南區八熊町字上藤一四七 電話(ス)又(キ) 銀行明治尾頭支店</p>	<p>西洋家具 室內裝飾 其他設備品一式 製作卸小賣 和洋建築請負業</p>	<p>西洋家具 室內裝飾 其他設備品一式 製作卸小賣 和洋建築請負業</p>	<p>西洋家具 室內裝飾 其他設備品一式 製作卸小賣 和洋建築請負業</p>
<p>西洋家具 室內裝飾 其他設備品一式 製作卸小賣 和洋建築請負業</p>	<p>西洋家具 室內裝飾 其他設備品一式 製作卸小賣 和洋建築請負業</p>	<p>西洋家具 室內裝飾 其他設備品一式 製作卸小賣 和洋建築請負業</p>	<p>西洋家具 室內裝飾 其他設備品一式 製作卸小賣 和洋建築請負業</p>
<p>西洋家具 室內裝飾 其他設備品一式 製作卸小賣 和洋建築請負業</p>	<p>西洋家具 室內裝飾 其他設備品一式 製作卸小賣 和洋建築請負業</p>	<p>西洋家具 室內裝飾 其他設備品一式 製作卸小賣 和洋建築請負業</p>	<p>西洋家具 室內裝飾 其他設備品一式 製作卸小賣 和洋建築請負業</p>

(行發社信博京東)

(元)

西洋家具
製造販賣

中村洋家具製作所

豐橋市松葉町
電話(ナカムラ)又ナ
所主 中村 澄二

洋風家具
室內裝飾
製造販賣

竹山洋家具製造所

豐橋市東八丁赤門東
電話(イヌケ)
創業 大正十二年四月
店主 山中七之助
銀行 愛知豊橋支店

長坂洋家具製作所
創業 大正六年
所主 長坂 品三
銀行 大野 愛知各豊橋支店

和洋建具製造販賣卸小賣
源 中村建具製造所
豐橋市關屋町一〇
公職同市建具指物業組合副組長兼會計
店主 中村 源吾

吉 浅倉製疊店
創業 明治四十一年
豐橋市銀治町
銀行 明治豊橋支店 店主 浅倉由太郎

和洋家具
製造販賣

義 荒木洋家具店

豐橋市船町新道
電話(アラキ)
店主 荒木 義兵

銀行 愛知豊橋支店

西洋家具室內裝飾其他設備一式
白井兄弟商會
創業 大正二年
豐橋市新川六手通
主任 白井 定吉
銀行 愛知明治名古屋大野額田

力 榎島製疊店
創業 明治廿五年
豐橋市堀町二二三
公職 同業組合長 銀行 愛知明治大野額田

和洋建具製造販賣
建文 鈴木建具店
創業 大正六年
豐橋市清水町
銀行 明治 店主 鈴木文吉

西洋家具
室內裝飾
其他設備品一式

鈴木木工所

豐橋市藤前西宿通
電話(二三三八番呼)
電話(ス、キ)

銀行 愛知 額田
店主 鈴木 權三郎

和洋建具
製造販賣并請負

指兼 石黒兼次郎
一宮市東町大宮東一
電話(サシカキ)

創業 明治卅一年
銀行 名古屋一宮支店
本店 同町松降

機械建具
製造卸小賣
金 和泉木工部
一宮市傳馬町
電話(イツミ)
主任 和泉 金十郎

銀行 名古屋一宮支店

和洋建具
製造販賣
并請負業

指豐堀内建具製作所
一宮市仲之町九番地
電話(四八番呼)
電話(サシトヨ)
代表者 堀田 豊三郎

銀行 名古屋一宮支店

(行發社信博京東)

(元)

營業種目 美術繪畫、鏡臺類、和洋油繪、額條、一切

S

鈴木製額所販賣部
主任 鈴木 芳太郎
中區門前町一丁目東側
電話 ス 三〇

洋家具、室內裝飾、椅子、指物製造其他設備品一式

鈴木常三郎
主任 鈴木 久太郎

銀行 村瀬十五、中區南吳服町
名古屋南支店 電話 本局一六八三
工場 名古屋南支店、切電話本局一六八三
南區古渡町、電話 又(又)八一八
振替大阪二四二八

知多郡建築材料商

常滑焼一式、建築材料、土管各種

陶弘株式會社常滑支店
常滑町

陶器製造販賣
カネの合名會社
常滑町

陶器製造販賣
常滑窯業合資會社
常滑町

輸出陶器販賣
丸五陶器店
水野 伊一
常滑町

土管瓶類卸
石井長次郎商店
常滑町

常滑製土管瓶類
竹内龜吉
常滑町

建築材料土管各種
小島 幸次郎
常滑町

朱泥白泥茶器酒器
山田 常山
常滑町

土管製造販賣
石井悅次郎
常滑町丸山

常滑陶器製造販賣

ト

丸登合資會社
常滑町
電話 二二番
電話 (〇ト)
振替東京一四四〇一
代表社員 八木 英吉

設立 明治廿七年
資本金 四千八百圓
積立金 壹萬四千七百圓
銀行 知多銀行常滑支店
明治銀行常滑支店
明治銀行常滑派出生所

上水用硬質陶器、化學用、電氣用
酒類容器用陶器、製造販賣

⊕

常滑製陶株式會社
常滑町
電話 七四番
電話 (トセ)

設立 大正九年十一月
銀行 明治銀行
知多銀行
中登銀行

取締役社長 伊藤 敬四郎
取締役顧問 飛鳥井 孝太郎

(行發社信博京東)

(元)

土管並ニ火鉢 創業 明治三十二年 常滑町 保 示 代表者 早川 美一	土管 各種 杉江竹次郎 創業 明治十五年 常滑町 瀬木	土管並ニ敷瓦 永柳 一 郎 創業 明治廿年 常滑町 奥 條	土管 各種 伊藤 森太郎 創業 明治十七年 常滑町 奥 條	●碧海郡建築材料商 土管 煉瓦 山本倉之助 新 川 町	各種瓦製造販賣 〆方 製瓦工場 代表者 岩月角太郎 創業 明治三十四年 三州高濱町 工場 同郡同町
亦色日本瓦 銀色日本瓦 耐寒用日本瓦 其他一般屋根瓦 製造販賣	〆方 製瓦工場 創業 累世三代 銀行 中禁銀行 代表者 野澤嘉治郎 新 川 町 電話 四一五九番 電話(〇力)又(カ)	土木建築用 煉瓦石製造販賣 屋根瓦 神芳煉瓦工場 三州高濱町 三河鐵道線高濱驛 下三丁 工場 電話 高濱五〇番 電話 高濱三四番 電話 高濱三三番 工場主 神谷芳太郎 瓦部主任 小久江梅太郎	一般建築材料 屋根瓦製造販賣 一德一德製瓦工場 代表者 都築岩太郎 創業 累世三代 銀行 累世銀行 銀行 愛知農商銀行 工場 同郡同町	各種瓦製造販賣 鬼忠製瓦工場 代表者 杉浦忠太郎 三州高濱町 電話 三五番	各種瓦製造販賣 〆方 杉浦製瓦工場 場主 杉浦勝五郎 新 川 町 尾 電話 三〇五番 電話 三〇四(又)〇三 電話 三〇四(又)〇三 創業 大正三年 銀行 碧海銀行新川支店 銀行 中禁銀行新川支店 受賞 品中進歩二等賞銀牌受領
三洲(コンロ)窯元發賣元 土管各種	〆方 野口製瓦工場 代表者 野口安藏 創業 明治四十一年 三州高濱町 銀行 碧海銀行 工場 同郡同町	各種瓦製造販賣 都築圭藏 三州高濱町	土管製造 三州高濱町	各種瓦製造販賣 〆方 嶺善製瓦工場 代表者 神谷角藏 創業 明治四十年 三州高濱町 銀行 碧海銀行 工場 同郡同町	土管各種製造販賣 三州高濱町 電話 三五番

(元)

土管(鐵道用。上下水用) 各種製造販賣 井戸側製造販賣	土管各種製造販賣 各種瓦製造販賣	土管各種製造販賣 各種瓦製造販賣	土管各種製造販賣 各種瓦製造販賣	土管各種製造販賣 各種瓦製造販賣	土管各種製造販賣 各種瓦製造販賣
〆方 谷川土管工場 創業 明治三十年 銀行 愛知農商銀行高濱支店 工場 同町 代表者 谷川 泰司 三河國高濱町一ツ池 電話 夕ニカワ(又)夕	〆方 石伯製瓦工場 代表者 石川伯太郎 創業 明治二十年 銀行 碧海銀行 工場 同郡同町	〆方 朝日土管製造所 創業 累世 銀行 碧海銀行 所主 渡邊 安吉	〆方 太田土管製造所 創業 明治四十年 銀行 碧海銀行 所主 太田喜太郎	〆方 日本洋瓦株式會社 創業 明治四十年一月 赤色日本瓦 赤色洋瓦 及大明煉瓦 製造販賣 三河工場 新 川 町 電話 四四六番	〆方 吉岡春吉 創業 明治四十年一月 赤色日本瓦 赤色洋瓦 及大明煉瓦 製造販賣 三州高濱町 電話 (八)
赤燒煉瓦石 赤燒煉瓦 新案特許第六三八九號 圓木式製瓦兼用 製造販賣	〆方 神谷土管製造所 代表者 神谷正二 主 任 神谷じゆ 創業 明治廿三年 銀行 碧海銀行 各土管支店 電話 東京二五八八〇 電話(カネリ)又(リ) 村 電話 新川四一三番 電話(カタヤマ)カタ	〆方 長田土管製造所 創業 明治廿六年三月 銀行 碧海銀行新川支店 電話 新川四一三番 電話(カタヤマ)カタ	〆方 吉田商店 創業 明治廿四年 銀行 碧海銀行新川支店 電話 新川三六番 電話(ヨシタ)又(ヨ) 三 電話 東京二四八六七	〆方 片山煉瓦工場 代表者 片山幾太郎 創業 明治三十三年 銀行 碧海銀行 電話 新川四一三番 電話(カタヤマ)カタ	〆方 嶺善製瓦工場 代表者 神谷角藏 創業 明治四十年 三州高濱町 銀行 碧海銀行 工場 同郡同町

(元)

一般建築材料
瓦一式製造販賣

伊 石伊製瓦工場

代表者 石川 伊八
三州高濱町
電話 四六七八
電話(イ)又(ハ)イ
創業 明治三十七年
銀行(愛知農商銀行
碧海銀行各高濱支店
工場 同郡同町

建築材料
瓦一式製造販賣

木村製瓦工場

代表者 木村 清太郎
三州高濱町
電話(キ)ムラ
創業 明治三十三年
銀行(碧海銀行高濱支店
愛知農商銀行高濱支店
工場 同郡同町

一般建築材料
屋根瓦製造販賣

石太製瓦工場

代表者 石川 太一郎
三州高濱町
電話(イ)シタ
創業 明治三十九年
銀行(愛知農商銀行高濱支店
碧海銀行高濱支店
工場 同郡同町

一般建築材料
屋根瓦製造販賣

都築製瓦工場

代表者 都築 架昇
三州高濱町
電話(ツ)ツキ
創業 明治五年
銀行(碧海銀行高濱支店
愛知農商銀行高濱支店
工場 同郡同町

瓦製造販賣

神谷製瓦工場

營業主 神谷 儀八
高濱町
電話 四八番
電話(キ)ハ又(ハ)キ
創業 康世五代
銀行(碧海銀行高濱支店
工場 同郡同町

瓦製造販賣

三三 高 舍

代表者 福井 兵八
三州高濱町
電話 四七番
電話(フ)又(ハ)フケイ
創業 明治廿六年
銀行(碧海銀行高濱支店
愛知農商銀行高濱支店
工場 同郡同町

各種瓦製造販賣

五平松製瓦工場

代表者 石川 松太郎
三州高濱町
電話(コ)イマツ
創業 明治三十四年
銀行(碧海銀行高濱支店
愛知農商銀行高濱支店
工場 同郡同町

各種瓦製造販賣

浅岡製瓦工場

代表者 浅岡 代吉
新川町字住吉四七
電話 四七七番
電話(オ)タ
電話東京四八六二三
創業 弘治五年
銀行(碧海銀行
工場 同郡同町

(行發社信博京東)

(元)

耐寒用赤瓦
各種製造販賣

金 瓦 工場

代表者 樫山 金造
新川町
電話(オ)キン
創業 享和元年
銀行(碧海銀行
工場 同郡同町

各種瓦製造販賣

齋藤製瓦工場

代表者 齋藤 喜十
主任 齋藤 彌太郎
新川町
電話(サ)イ又(ハ)サ
創業 明治五年
銀行(碧海銀行
工場 同郡同町

一、新築特許第六一九七七號
本田式土煉機
二、實用新案一二六〇號
本田式瓦速製機
並三新古石油發動機

本田製瓦機商會

營業事務所
代表者 本田 精一郎
新川町
電話 木架川中
電話(ハ)ンダ
銀行(碧海銀行新川支店
工場 幡豆郡平坂浦

各種瓦製造販賣

池田製瓦工場

主任 池田 定四郎
池田 荒子
電話 呼出一〇番
電話(イ)ケダ
創業 天保十三年
銀行(碧海銀行新川支店派出所
工場 同郡同町

各種瓦製造販賣

杉浦製瓦工場

代表者 杉浦 喜市
新川町
電話 ヤマキ
創業 明治三十八年
銀行(碧海銀行
工場 同郡同町

屋根瓦各種製造販賣

板倉製瓦所

所主 板倉 市五郎
新川町
電話 呼出一〇番
創業 明治二十五年二月
銀行(碧海銀行新川支店
營業所 三州新川港北新川東五丁

各種瓦製造販賣

製瓦工場

代表者 平松 文蔵
新川町
電話(ヒ)又(ハ)ヒ
創業 明治三十年
銀行(碧海銀行
工場 同郡同町

赤瓶。蛸瓶。製造販賣

原田商店

營業主 原田 一郎
高濱町春日東
電話(ニ)〇
銀行(愛知農商銀行大濱支店

(行發社信博京東)

(見)

赤色日本瓦製造販賣
黑色日本瓦製造販賣
耐寒用日本瓦製造販賣
赤燒煉瓦石



神藤製瓦工場

代表者 神谷藤太郎

創業 累世

銀行 [碧海銀行高濱支店]

工場 [木工場同郡同町字田戸
第二工場同郡同町字田戸]

三州 高濱町

電話呼出二七番

電略カミト(又カト)

各種屋根瓦製造販賣



浅岡瓦工場

工場主 浅岡仙松

創業 明治廿六年

銀行 [碧海銀行新川支店
中野銀行新川支店]

工場 同郡同町

新川町

電話(呼出)一〇番

電略(アサ)(又ハセ)

各種瓦製造販賣



浅澤製瓦工場

主任 浅岡澤次郎

創業 明治廿五年

銀行 [碧海銀行新川支店辻派出所]

工場 同郡同町

新川町

電話五五六番

電略(サウ)(又ハサ)

振替東京三六七七八

黑色瓦 各種製造販賣



製瓦工場

代表者 加藤休松
主任 加藤久一郎

創業 累世五代

銀行 [中野銀行]

工場 同郡同町

新川町

電話四四五番

電略〇キユウ

振(大阪四一六二五)
替(名古屋四〇三五)

赤煉瓦 製造販賣
貼付煉瓦
黑屋根瓦
特許大野式土煉機



大野煉瓦工場

營業主 大野一造

銀行 [碧海銀行刈谷支店
明治銀行牛田支店刈谷派出所]

出張所 [名古屋市中區東川端町三丁目
大野煉瓦工場出張所]

三河國刈谷町

電話二二一五

振替名古屋三八七一

土管製造販賣



三河土管株式會社

高濱町西海戶五十六番地

設立 明治三十年五月

資本金 五萬圓

電話 三番

電略 (三)

煉瓦製造販賣



奥谷煉瓦製造所

新川町

創業 明治三十八年三月

銀行 [碧海銀行新川支店
中野銀行大濱支店]

工場 營業所内

工場主 奥谷多策

主任 奥谷邦太郎

土管 鐵道上用水道
下地整理用
耕地方整理用
井戸用
其他各種用途

製造販賣



神谷出張所

高濱町

電話一五番

電略(アハカ)カ

主任 神谷悦太郎

銀行 [碧海銀行高濱支店
愛知農商銀行高濱支店]

本店 東京市京橋區本八丁堀四ノ七

出張所 愛知縣知多郡小鈴ヶ浜

愛知縣 碧海郡 土木建築請負及材料商

各種瓦製造販賣

稻安商店

店主 角谷 稻安
主任 高須 德太郎

創業 累世四代
銀行 碧海銀行新川支店
工場 同郡同町

新川町
電話 園三番
電話又ミヤ(又ハ)又
振替東京三六〇六六

赤色日本瓦
黑色日本瓦
耐寒用日本瓦
各種製造販賣

六 榊原製瓦工場

代表者 榊原 六太郎

創業 累世四代
銀行 中登銀行、碧海銀行
工場 同郡同町

新川町
電話 略(〇六)

本場 三州瓦
特撰 西京瓦
特撰 尾州瓦
改良 赤燒瓦
調帶 皮類
公債現物株式
住吉 温泉
新川俱樂部

一 尾崎製瓦工場

工場主 尾崎 鹿太郎
代表者 尾崎 仁六

創業 累世五代
銀行 明治銀行本店
銀行 碧海銀行新川支店
銀行 中登銀行新川派出所
支店及特約 東京市、千葉縣、
代理店所在 栃木縣、埼玉縣、
大阪府、山口縣、
長野縣

新川町
電話 園二二番
電話 略(〇六一)
振替東京三四六八
口座名古屋九一七四

(元)

上下水道
鐵管側用
井戸各種
製造販賣

森組土管製造所

代表者 森 彌曾 兵衛
森 伊太郎
森 峯 治
森 五郎 作
間瀬 七 作
石川 新太郎

設立 明治四十五年
銀行 碧海銀行高濱支店
銀行 愛知農商銀行高濱支店
工場 高濱港前第一工場
同 山三工場
同 第三工場
同 第四工場
同 第五工場
同 第六工場
同 第七工場
同 第八工場
同 第九工場
同 第十工場
同 第十一工場
同 第十二工場
同 第十三工場
同 第十四工場
同 第十五工場
同 第十六工場
同 第十七工場
同 第十八工場
同 第十九工場
同 第二十工場
同 第二十一工場
同 第二十二工場
同 第二十三工場
同 第二十四工場
同 第二十五工場
同 第二十六工場
同 第二十七工場
同 第二十八工場
同 第二十九工場
同 第三十工場
同 第三十一工場
同 第三十二工場
同 第三十三工場
同 第三十四工場
同 第三十五工場
同 第三十六工場
同 第三十七工場
同 第三十八工場
同 第三十九工場
同 第四十工場
同 第四十一工場
同 第四十二工場
同 第四十三工場
同 第四十四工場
同 第四十五工場
同 第四十六工場
同 第四十七工場
同 第四十八工場
同 第四十九工場
同 第五十工場
同 第五十一工場
同 第五十二工場
同 第五十三工場
同 第五十四工場
同 第五十五工場
同 第五十六工場
同 第五十七工場
同 第五十八工場
同 第五十九工場
同 第六十工場
同 第六十一工場
同 第六十二工場
同 第六十三工場
同 第六十四工場
同 第六十五工場
同 第六十六工場
同 第六十七工場
同 第六十八工場
同 第六十九工場
同 第七十工場
同 第七十一工場
同 第七十二工場
同 第七十三工場
同 第七十四工場
同 第七十五工場
同 第七十六工場
同 第七十七工場
同 第七十八工場
同 第七十九工場
同 第八十工場
同 第八十一工場
同 第八十二工場
同 第八十三工場
同 第八十四工場
同 第八十五工場
同 第八十六工場
同 第八十七工場
同 第八十八工場
同 第八十九工場
同 第九十工場
同 第九十一工場
同 第九十二工場
同 第九十三工場
同 第九十四工場
同 第九十五工場
同 第九十六工場
同 第九十七工場
同 第九十八工場
同 第九十九工場
同 第一百工場

(略歴)

氏ハ碧海郡高濱町ノ人先代ハ明治十八年神谷源之助ト云ヘル人當地ニ土管製造所ヲ設クルニ及ビ入りテ之ニ師事シ新業ヲ修ム之實ニ三河土管ノ濫觴ナリ越テ明治四十五年氏ハ獨立シテ新業改善發達ニ力メ現時兄弟ニテ六工場ヲ經營ス大正四年悠紀野田御用工場タル榮ヲ承クルニ至ル爾來九年間同業組合評議員會計役ヲ經テ現副組長ヲ抑々三河土管ノ今日ニ於ケル聲價ハ蓋シ氏ノ貢獻努力ニ待ツモノ多シ而シテ氏ハ實性實踐躬行主義ノ人ニシテ徒ニ名利ヲ欲セズ隨テ其ノ營業方針ノ如キモ實利生命主義ヲ尊重シ所謂浮薄ナル商人通有氣質ヲ超越セル點ニ於テ現代稀ニ見ル高潔ノ士ナリ

愛知縣 碧海郡 土木建築請負及材料商

赤色日本瓦
黑色日本瓦
耐寒用日本瓦
附屬類各種
製造販賣

H 服部製瓦工場

代表者 服部 田田 高濱町
電話 呼出園六七番

創業 明治三十八年
兼職 前西三河同業組合會長
銀行 愛知農商銀行高濱支店
工場 同郡同町

各種瓦製造販賣

梅 野澤製瓦工場

代表者 野澤 梅太郎
新川町
電話(ウメ)又ハ(ウ)

創業 明治四十三年
銀行 碧海銀行
工場 同郡同町

土管各種

鐵道用。上水用。下水用
耕地整理用。井戸側用半徑等
製造販賣

島崎土管製造所

代表者 島崎 政五郎
高濱町字田戸
電話(カネ)ミ
創業 明治四十四年
銀行 碧海銀行高濱支店
工場 營業所二同

- (先)
- 一、屋根瓦製造販賣
 - 二、土管製造販賣
 - 三、瓦土管土器買入販賣及信託賣買

石加工工業株式會社

高濱町 電話 六五番
電話イシカ又(イ)

取締役社長 神谷源四郎
専務取締役 石川慶次郎
常務取締役 加藤秋松
取締役 山本辰之助
同 上 石川伊八
監査役 福井兵八
同 上 石川德太郎

設立 大正十一年二月
資本金 拾萬圓
拂込金 參萬七千五百圓
銀行 愛知農商銀行高濱支店
碧海銀行高濱支店

土管各種、屋根瓦

陶弘株式會社支店
高濱町

各種瓦製造販賣

天野製瓦工場

代表者 天野小太郎
創業 明治二十八年
工場 碧海銀行
同郡同町

土管各種三河燒土器一切

森吉商店

創業 明治三十七年
銀行 碧海銀行
電話 國六九番
電話(モリ)又(モ)

赤燒煉瓦石製造
高濱煉瓦製造所

創業 大正十年二月
銀行 愛知農商銀行高濱支店
碧海銀行高濱支店

(行發社信博京東)

(先)

特許下式石潰土煉機械

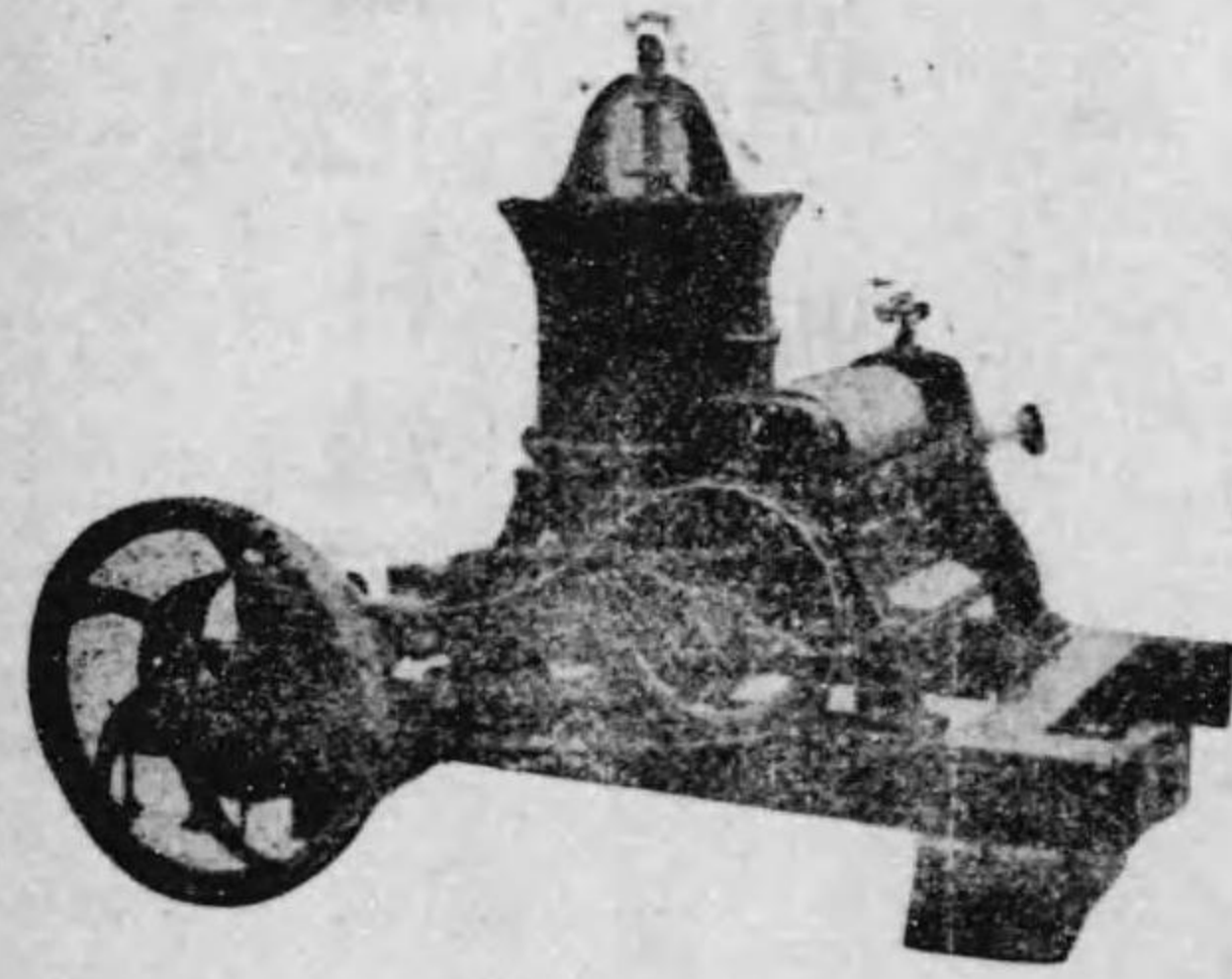

圖上最新式石潰土煉機械組立ノ寫實

特許下式普通土煉機械

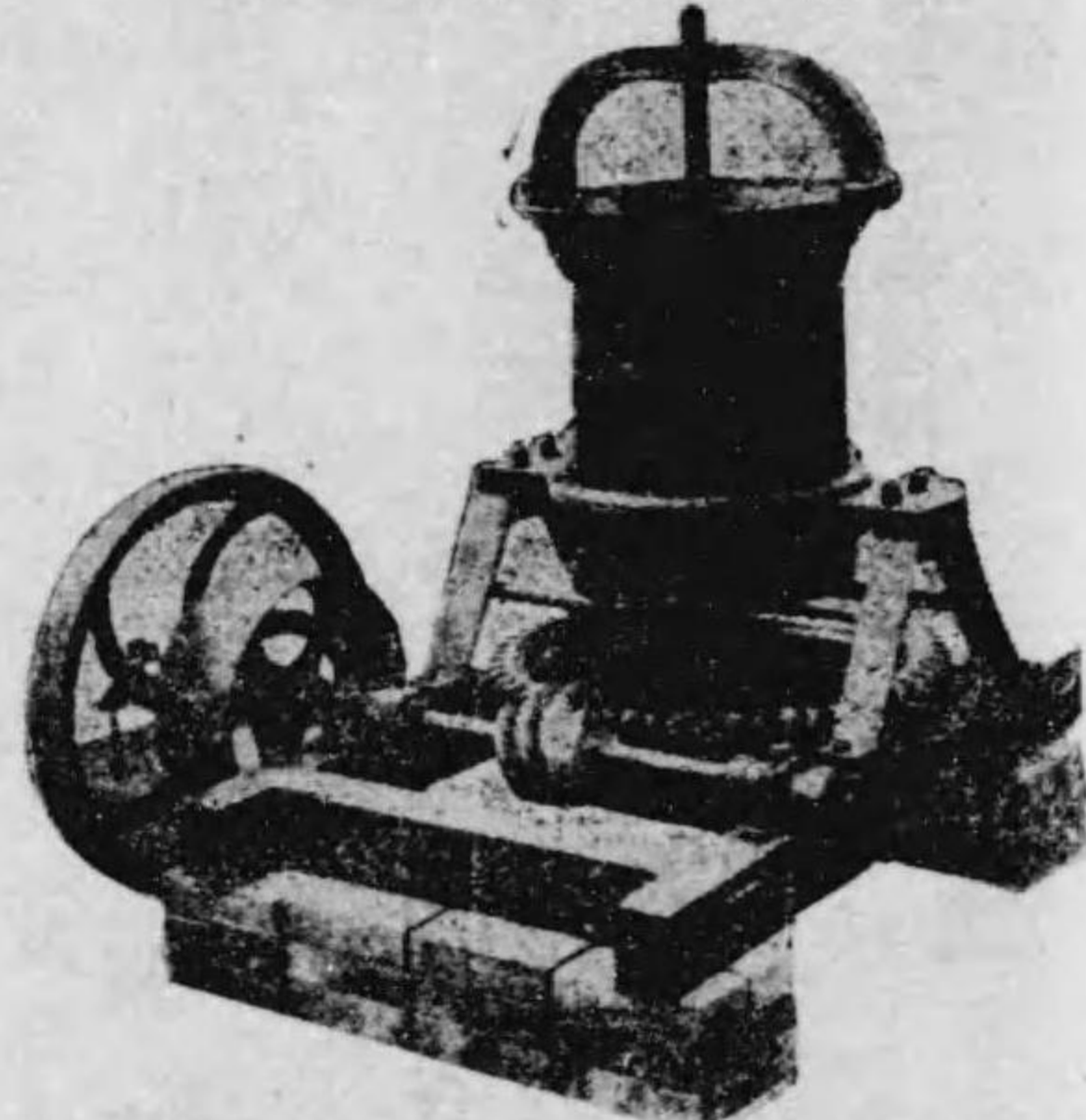

圖上最新式普通土煉機械下部ノ構造ハ如シ
ハキ如ノ輪振アシニ製機總式新ハ圖上
外ノ器容ハキ如ノ輪振アシニ製機總式新ハ圖上
附リ寄ニ圖周放ガレト造機回部下ノ
リナ械機ルナ便輕の想理極至等扱クナ慮

發明特許第二二九六四號
發明特許第二四八二七號

- 一松下式石潰土煉機
- 一松下式普通土煉機
- 一松下式煉瓦土管瓦成形土煉機

祖先以來新業ニ指テ染ムル事九世不肖ニ至リ
繞近我工業界ノ進運ニ鑑ミ土工業者ニ於ケル
機械力應用ノ一大革命ヲ企圖シ多年苦心ノ結
果一ノ土煉機ヲ案出シタリ之即チ松下土煉機
ノ創ナリ依テ其筋ノ特許ヲ請ケ諸機械ノ普及
擴張ノ緒ニ就シハ實ニ明治四十一年ノ事ナリ
キ而シテ其當先ノ業界ノ先驅地タル愛知
縣高濱町常滑町三河新川町ニ於テ弘ク新業ノ
批列ヲ煩シタルニ際期ノ成果ヲ修ムル能ハズ
尙更ニ幾多ノ研究ト改良ヲ重テ再ビ新川町ニ
於テ試閱ヲ請ヒシニ成績顯著ニシテ各位ノ愛
贊ヲ得漸ク年來ノ宿望ヲ遂ゲ茲ニ完全ナル松
下土煉機ノ聲價ヲ博スルニ致レリ今ヤ其販路
ノ如キモ本土ハ更ナリ遠ク北海道滿洲ニ移
スルニ至レリ機數枚舉ニ遠アラズ如上朝自我
自贊ノ煉アレドモ多力ノ高需ニ應ジテ實現セ
ル眞價ノ証スル處ニシテ敢テ過言ニアラザル
ヲ信ズ希クハ陸續御用命アラントナ

碧海郡新川町(前驛川新北)

松下製瓦機商會

電話 新川 二九番

發明者 松早太郎
營業主任 松元治

振替東京三三四七番 大阪一三九二番

(行發社信博京東)

(先)

便器化粧煉瓦

製造販賣

神虎製陶所

三州高濱町

創業 大正八年

代表者 神谷虎吉

銀行 碧海愛知 農商各高濱支店

工場 三河鐵道線高濱港驛前

三州瓦 製造販賣

岩長岩月製瓦工場

創業 西三五同業組合員一ノ二六
電話(イワ)又(イ)
銀行 愛知農商高濱支店 岩月長五郎

三州瓦 製造販賣

岩熊岩月製瓦所

創業 西三五同業組合員二ノ九七
電話(イワクマ)又(イ)
銀行 愛知農商高濱支店 岩月熊次郎

三州瓦 製造販賣

岩月市五郎

創業 明治廿七年
電話(イワツキ)
銀行 碧海西端出張所

鬼瓦 製造販賣

鬼仙岩月鬼瓦製造所

創業 西三五同業組合員二ノ一五七
電話(イワツキ)又(イ)
鬼瓦組合組長
銀行 愛知農商高濱支店 岩月仙太郎

土管各種 製造販賣

石川土管製造所

創業 大正元年
電話(ヤハ)又(ヤ)
銀行 愛知農商高濱支店 石川彌八

(行發社信博京東)

(元)

土器卸商元

岩月商店

創業 明治廿四年 岩月商店 高濱町
電話(イワ)又(イ)
銀行 碧海各高濱支店 岩月三六八
三州瓦製造販賣

石川友吉商店

創業 明治廿四年 石川友吉商店 高濱町
電話(イシカワ)又(イ)
銀行 碧海各高濱支店 石川源次郎
三州瓦製造販賣

源石川製瓦工場

創業 西三五同業組合員一ノ九號
電話(イシカワ)又(イ)
銀行 碧海各高濱支店 源石川源次郎
三州瓦製造販賣

三州瓦 製造販賣

德石川製瓦工場

創業 西三五同業組合員一ノ六三號
電話(イシカワ)又(イ)
銀行 碧海各高濱支店 石川德太郎
三州瓦製造販賣

黑煉瓦 專門製造販賣

小石川煉瓦製造所

創業 明治四十年 小石川煉瓦製造所 高濱町新學校西
電話(イシカワ)又(イ)
銀行 愛知農商 碧海各高濱支店 石川一市

三州瓦製造販賣

石川製瓦工場

創業 西三五同業組合員一ノ四四號
電話(イシカワ)又(イ)
銀行 碧海各高濱支店 石川久太郎
三州瓦製造販賣

時石川製瓦工場

創業 大正十二年 時石川製瓦工場 高濱町
電話(イシカワ)又(イ)
銀行 碧海各高濱支店 石川時次郎
三州瓦製造販賣

三州瓦 製造販賣

石川製瓦工場

創業 大正十一年 石川製瓦工場 高濱町
電話(イシカワ)又(イ)
銀行 碧海各高濱支店 石川捨三郎
三州瓦製造販賣

三州瓦 製造販賣

新石川製瓦工場

創業 西三五同業組合員一ノ二〇六
電話(イシカワ)又(イ)
銀行 碧海各高濱支店 新石川住吉
三州瓦製造販賣

三州瓦 製造販賣

愛石川製瓦工場

創業 明治四十二年 愛石川製瓦工場 高濱町
電話(イシカワ)又(イ)
銀行 碧海各高濱支店 石川新太郎
三州瓦製造販賣

實用コンロ製造販賣

幸石川幸次郎

創業 明治廿三年 幸石川幸次郎 高濱町
電話(イシカワ)又(イ)
銀行 碧海各高濱支店 幸石川幸次郎
三州瓦製造販賣

三州瓦 製造販賣

石川製瓦工場

創業 明治廿三年 石川製瓦工場 高濱町
電話(イシカワ)又(イ)
銀行 碧海各高濱支店 石川友治郎
三州瓦製造販賣

三州瓦 製造販賣

愛石川製瓦工場

創業 西三五同業組合員一ノ四四號
電話(イシカワ)又(イ)
銀行 碧海各高濱支店 石川天五郎
三州瓦製造販賣

三州瓦 製造販賣

喜石川製瓦工場

創業 明治廿七年 喜石川製瓦工場 高濱町
電話(イシカワ)又(イ)
銀行 碧海各高濱支店 石川喜之助
三州瓦製造販賣

三州瓦 製造販賣

平石川製瓦工場

創業 大正元年 平石川製瓦工場 高濱町
電話(イシカワ)又(イ)
銀行 碧海各高濱支店 石川平太郎
三州瓦製造販賣

實用コンロ並ニ

分石原格造

創業 大正元年 分石原格造 高濱町
電話(イシカワ)又(イ)
銀行 碧海各高濱支店 分石原格造
三州瓦製造販賣

三州瓦 製造販賣

石川製瓦工場

創業 明治四十一年 石川製瓦工場 高濱町
電話(イシカワ)又(イ)
銀行 碧海各高濱支店 石川與次郎
三州瓦製造販賣

三州瓦 製造販賣

磯部製瓦工場

創業 明治四十三年 磯部製瓦工場 高濱町
電話(イシカワ)又(イ)
銀行 碧海各高濱支店 磯部德次郎
三州瓦製造販賣

三州瓦 製造販賣

磯部製瓦工場

創業 明治四十三年 磯部製瓦工場 高濱町
電話(イシカワ)又(イ)
銀行 碧海各高濱支店 磯部德次郎
三州瓦製造販賣

三州瓦 製造販賣

磯部製瓦工場

創業 明治四十三年 磯部製瓦工場 高濱町
電話(イシカワ)又(イ)
銀行 碧海各高濱支店 磯部德次郎
三州瓦製造販賣

(行發社信博京東)

三州瓦 製造販賣

金石原製瓦工場

高濱町 電話(五〇)又(五) 西三五同業組合員二ノ三四 銀行碧海高濱支店 石原五郎

各コンロ赤釜類 便器コタツ上置 其他三州焼一切 製造卸販賣

生田商店

榑尾町字中山 電話(マルセ)又(セ) 店主生田鶴吉 銀行碧海新川支店 笠場營業所 同町字中山

鬼天門製造販賣 吉市古製瓦工場

新川町 電話(五三)又(五) 西三五同業組合員 銀行碧海新川支店 三州瓦製造販賣 菊市古製瓦工場

三州瓦製造販賣 今磯村製瓦所

高濱町北山六六 電話(六四)又(四) 電話(マルイ)又(イ) 振替名古屋三六六八 店主磯貝岩助 銀行愛知農商 碧海高濱支店

磯貝商店

陶器黒物 土器一切 竈元卸問屋

ノシ類製造專門及 諸瓦屋根製造販賣

板久製瓦工場

新川町 電話(イタ)又(イ) 振替名古屋七一一九 西三五同業組合員視察員一區四六 創業大正元年 主任板倉久太郎 銀行碧海 中笠各新川支店

三河土器 製造卸販賣

吉商店

新川町 電話(キ)又(チ) 振替名古屋三六六八 店主板倉吉太郎 銀行碧海大濱支店 中笠大濱支店 新川支店 笠場營業所 同町道場山川尻

三州瓦 製造販賣

稻垣製瓦工場

旭村字荒子 電話(新川)一〇番 西三五同業組合員一區四二號 創業明治四十一年 主任稻垣泰次郎 銀行碧海津派出所

實用コンロ製造販賣 江坂音吉

猪飼商店

高濱町新橋西 電話(工守)力 知多郡常滑町 電話(二四)番 電話(マ)又(キ) 猪飼喜太郎 銀行明治 知多 中笠各常滑支店 受賞各品評會ニ於テ數回受賞

三州瓦 製造販賣

全江本製瓦工場

碧海郡新川町千福 西三五同業組合員一區百五十五號 創業大正十二年 電話(マ)又(エ) 主任江本清藏 實用コンロ 並便器製造 販賣

原田由造

碧海郡新川町 電話(ハラ)又(セ) 碧海コンロ製造同業組合員 創業大正十一年 銀行愛知農商高濱支店

三州瓦 製造販賣

服部製瓦工場

新川町千福 電話(マルシ)又(マ) 西三五同業組合員一區一三三號 創業累世三代 主任服部治郎吉 銀行碧海新川支店

三州瓦 製造販賣

細谷製瓦工場

新川町濱尾 電話(マルヤ)又(マ) 西三五同業組合員一區六十二號 創業明治四十四年 主任細谷要五郎 銀行中笠新川派出所

各種陶器 製造販賣

中陶榮株式會社

設立明治十六年 知多郡常滑町 電話(持)八番 電話(オ)ナカ 振替名東京八六一四番 積立年一割 振替名古屋一三二七番 積立貳萬八千五百圓 取締役社長 關榮助 銀行知多 明治 中笠各常滑支店

建築用化粧煉瓦製造販賣

日本陶業株式會社

設立大正六年 知多郡常滑町 電話(五三)番 電話(伊)三番 電話(仁)平番 積立年一割二分 取捨役 伊藤三郎 積立貳千壹百圓 同 伊藤三郎 監査役 關榮助 同 伊藤三郎 銀行明治 知多 中笠

鬼瓦專門 三河土器一式 製造販賣

生田製瓦工場

碧海郡新川町千福 電話(ラ)ニフク 西三五同業組合員一區 創業大正六年 主任生田福松 銀行碧海 額田各新川支店

上水用硬質陶器 化學電氣用 酒類容器陶器 製造販賣

常滑製陶株式會社

設立大正九年十一月 知多郡常滑町 電話(七)四番 電話(ト)七番 資本金 拾五萬圓 拂込金 拾五萬圓 銀行明治 知多 中笠 常務取締役 關榮助

(元)

(元)

(丸)

<p>便器製造並三州土器 一切卸商</p> <p>① 神谷市太郎商店 高濱町上林二二三 電話(カワスミ)四〇番 公職三河陶器卸業組合計役 創業 代表者 神谷市太郎 銀行 碧海高濱支店 釜場營業所 同所</p>	<p>三州瓦製造販賣 屋根天鬼瓦窓瓦</p> <p>⑦ 神谷製瓦所 高濱町持三三八番 電話(カワスミ)四一八 西三五組合連送部組合員 創業 明治廿二年 銀行 碧海 愛知農商各高濱支店 支店 東京市本所區番場五三</p>	<p>三州瓦 製造販賣</p> <p>梅神谷製瓦工場 新川町 電話(カワスミ)一五番 西三五組合員一區九十一號 創業 明治廿二年 銀行 碧海新川支店</p>
<p>三州瓦製造販賣 神谷製瓦工場 高濱町 銀行 碧海高濱支店 實用コンロ製造販賣 神谷 宇助 創業 明治四十四年 銀行 碧海高濱支店 電話(カワスミ)四〇番</p>	<p>三州瓦 製造販賣</p> <p>⑧ 神谷製瓦所 刈谷町小山 電話(ヤマヨシ)三三〇 西三五組合副組長三區三〇 創業 明治廿八年 銀行 碧海 愛知農商各刈谷支店 主任 神谷由太郎</p>	<p>三州瓦 製造販賣</p> <p>⑨ 神谷製瓦工場 依佐美村小垣江 電話(マルモ)一九番 高濱町新學校西 創業 明治四十四年 電話(カワスミ)一五番 主任 神谷島吉 銀行 碧海高濱支店</p>
<p>三州瓦製造販賣 神谷製瓦工場 高濱町 銀行 愛知農商高濱支店 名實共ニ備ハル實用赤コンロ製造販賣 神谷善太郎 創業 大正元年 銀行 愛知農商高濱支店</p>	<p>三州瓦製造販賣 神谷製瓦工場 刈谷町小山三九ノ三 電話(カワスミ)三三三 西三五組合員三區三三 創業 先代ヨリ 銀行 碧海 愛知農商各刈谷支店</p>	<p>三州瓦 製造販賣</p> <p>⑩ 神谷製瓦工場 神谷門治 創業 大正十年十一月 營業主 神谷門治 銀行 碧海小垣江支店</p>
<p>三州土器一式卸問屋 三州 仙商店 店主 神谷仙太郎 銀行 愛知農商碧海各高濱支店 釜場營業所 同所</p>	<p>三州瓦 製造販賣</p> <p>⑪ 角谷製瓦工場 新川町道場山 電話(カワスミ)一九番 西三五組合員一區二十號 創業 明治十三年 銀行 碧海新川支店 主任 角谷安太郎</p>	<p>三州瓦製造販賣 第三師團御用瓦 家根瓦製造 赤小豆日本瓦 赤色日本洋瓦 特約販賣</p> <p>⑫ 神清製瓦工場 高濱町 電話(カワスミ)一九番 電話(セ)一 西三五組合連送部組合員 創業 果世 主任 神谷清九郎 銀行 第一農商高濱支店 銀行 碧海各高濱支店</p>

(行發社信博京東)

(丸)

<p>煉瓦製造業</p> <p>⑬ 加藤製煉所 知多郡檜須町高 電話 一五番 設立 大正八年 資本金 壹萬圓 代表社員 加藤 標太郎 主任 濱島 常 銀行 中笠檜須支店 工場 常滑沿線檜須電車站北一丁</p>	<p>三州瓦 製造販賣</p> <p>⑭ 川澄濱次郎 高濱町字高取 電話(カワスミ) 創業 大正元年 銀行 衣浦新川支店</p>
<p>三州コンロ大和炬燵 赤釜上置類 佛供焚便器 火鉢 火消 其他三河燒小物一切 製造卸問屋</p> <p>⑮ 加藤彌三郎商店 三河國新川町 電話(〇)ヤ 創業 明治卅二年 店主 加藤彌三郎 銀行 碧海 中笠各新川支店 釜場營業所 同町千福</p>	<p>三州瓦 製造販賣</p> <p>⑯ 川澄芳一 高濱町字高取 電話(カワスミ) 創業 大正十一年 銀行 碧海新川支店</p>
<p>三州瓦 製造販賣</p> <p>⑰ 加藤製煉工場 刈谷町小山 電話(カワスミ)一五番 西三五組合員三區四四 創業 大正十年 主任 加藤齊次郎 銀行 碧海新川支店</p>	<p>三州瓦 製造販賣</p> <p>⑱ 次製陶所 知多郡常滑町 電話(カワスミ)一五番 公職 奧徳徳代同業組合幹事 創業 明治廿五年 伊奈治郎佐 銀行 明治 知多 中笠各常滑支店</p>
<p>三州瓦製造販賣 建築材料土管 半徑 瓦類 製造販賣</p> <p>⑲ 加藤製煉所 刈谷町字小山 電話(カワスミ)一五番 西三五組合員三區四二 創業 明治四十二年 主任 加藤熊太郎 銀行 碧海刈谷支店</p>	<p>三州土器 製造販賣</p> <p>⑳ 原商店 高濱町 電話(カワスミ)一五番 創業 文政十年 銀行 碧海 中笠各高濱支店 支店 三河鐵道沿線大濱驛終點東</p>

(行發社信博京東)

愛知縣 各市郡 土木建築請負業及材料商

(先)

五形 製造業
形丹形屋丹造
碧海郡新川町千福
電話(カダヤシ)
創業 累世四代
主任 服部 幸平
銀行 碧海新川支店

火鉢専門 製造販賣
田中製陶所
知多郡常滑町
電話(カナカ)又フサ
創業 明治廿八年
田中房治郎
銀行 中笠常滑支店

石材工事一式請負
大河内屋萬作
高濱郡高濱町
電話(呼出)五九番
石川 勝 歎
高濱土器株式會社
碧海郡高濱町
電話(呼出)五九番

上下水道用 鐵道用 井戸側用 各種土管製造販賣
三片岡土管製造所
高濱町西浦
電話(カダヤシ)
創業 明治廿五年
主任 片岡 岩次郎
銀行 愛知農商高濱支店

赤燒瓦製造販賣
片山煉瓦工場
新川町
電話(カダヤシ)
銀行 中笠碧海各新川支店 片山幾太郎
常滑製土管類販賣
銀行 中笠碧海各新川支店 片山幾太郎

設立 大正八年
資本金 貳萬圓
拂込金 壹萬貳千五百圓
銀行 愛知農商 碧海各高濱支店
取締役社長
高濱土器株式會社
碧海郡高濱町
電話(呼出)五九番

三州瓦製造販賣
竹内製瓦所
碧海郡高濱町 竹内由太郎
銀行 愛知農商高濱支店
實用コンロ
並實用恒燈製造販賣
高須市太郎
高濱町
電話(カダヤシ)又(カ)
公職 碧海コンロ同業組合高濱副組長
創業 大正八年
銀行 愛知農商高濱支店

三州瓦 製造販賣
都築製瓦所
高濱町宇吉濱
電話(ツキキ)
西三五瓦製造同業組合員二ノ八
創業 大正四年
營業主 都築 宇太郎
銀行 碧海高濱支店

三州瓦製造販賣
竹本製瓦工場
旭村荒子
電話(カダヤシ)
西三五瓦組合員一區六十九號
創業 明治十八年
主任 竹本 福松
銀行 碧海高濱支店

三州瓦製造販賣
都築製瓦工場
川町
電話(カダヤシ)
西三五瓦組合員
營業主 都築 芳吉
創業 大正十二年
各種土管製造販賣
竹内土管製造所
高濱町
竹内角太郎
銀行 愛知農商高濱支店

(行發社信博京東)

(先)

三州瓦 製造販賣
竹内製瓦所
高濱町
電話(カダヤシ)又(カ)
三三五瓦同業組合員二ノ一八六
竹内竹次郎
創業 大正二年
銀行 愛知農商高濱支店

三州瓦 製造販賣
鶴見製瓦所
依佐美村小垣江
電話(ツルミ)
西三五瓦製造組合代議員三ノ三
創業 明治廿八年
營業主 鶴見 國太郎
銀行 碧海小垣江支店

三州瓦製造販賣
清鶴見製瓦場
依佐美村小垣江
電話(ツルミ)
西三五瓦組合員三區八號
主任 鶴見 清次郎
銀行 碧海高濱支店

三州瓦製造販賣
鶴見製瓦所
依佐美村小垣江
電話(ツルミ)
西三五瓦組合員三ノ一
創業 明治廿二年
各種土管製造販賣
永柳常吉
知多郡常滑町瀨木
銀行 明治 中笠各常滑支店
受賞 各品評會及共進會博覽會ニ於テ
賞狀數回受賞

(行發社信博京東)

愛知縣 各郡 土木建築請負業及材料商

(先)

三州瓦 製造販賣

柘植製瓦場

三州瓦 製造販賣

中川製瓦所

三州瓦 製造販賣

永坂製瓦工場

三州瓦製造販賣

會中川製瓦工場

三州瓦 製造販賣

可長田土器工場

三州瓦 製造販賣

鬼末長坂製瓦工場

三州瓦 製造販賣

羽野々山製瓦所

三州瓦 製造販賣

黒川製瓦場

三州瓦 製造販賣

金植村製瓦工場

三州瓦 製造販賣

宙野澤製瓦工場

三州瓦 製造販賣

村松製瓦工場

三州瓦 製造販賣

金植村製瓦工場

(先)

赤煉瓦 製造販賣

岩倉田煉瓦工場

三州瓦製造販賣

黒田製瓦工場

三州小瓦類 製造販賣

國松製瓦工場

三州瓦製造販賣

三州瓦 製造販賣

今山田製瓦工場

三州瓦 製造販賣

赤瓶煙筒 製造販賣

瓶悅商店

三州瓦製造販賣

丸登合資會社

三州瓦製造販賣

三州瓦 製造販賣

今山本製瓦工場

三州瓦製造販賣

山田常正

三州瓦製造販賣

一製陶所

(元)

三州瓦 製造販賣

山本常四郎工場

設立 累世七代
銀行 碧海 中笠 各新川支店
代表者 山本常四郎
主任 山本倉三郎
碧海郡新川町 電話 二八番

實用新案(火消用こんろ)
組合専賣ヤマビ鐵釜
〇七煉炭用養蠶暖爐元祖ヤマビ炬燵
其他三州一式電元 御問屋

全本店

設立 明治十八年
銀行 碧海 中笠 岡崎 額田各新川支店
同町總々時
店主 板倉彦松
新川町 電話 四七番
電話 (一三三九) 七番
電話 (名古屋) 五二七五番
電話 (東京) 一三三九番
電話 (松) 五二七五番

三州瓦製造販賣
岩山本製瓦工場
高濱 山本岩太郎
銀行 愛知農商碧海各高濱支店
輸出 販賣業
五丸五陶器商店
知多郡常滑町 電話 四六番
創業 明治四十三年
銀行 知多 明治 水野伊一

赤瓶物一式
製造販賣
赤瓶煙管 甗類 商
井戸 側
其他赤物類一切
間宮元一商店
高濱町西浦 電話 (マニヤ) 又 (マ)
銀行 愛知農商 碧海各高濱支店

銀色日本瓦 製造販賣
深谷製瓦所
設立 明治三年
高濱町字高取 電話 (フカヤ)
主任 深谷三代藏
銀行 碧海 愛知農商各高濱支店

銀色日本瓦 製造販賣
深谷製瓦所
設立 先代ヨ
高濱町字高取 電話 (フカヤ)
主任 深谷秀松
銀行 碧海高濱支店

(行發社信博京東)

(元)

三州瓦 製造販賣

深谷關之助

設立 大正六年
各種陶器土管 兼井戸類半製造販賣
銀行 碧海高濱支店
電話 (フカヤ)
碧海郡高濱町字高取

各種土管 製造販賣

古橋土管製造所

設立 明治四十五年
各種陶器土管 兼井戸類半製造販賣
銀行 碧海 愛知農商各高濱支店
工場 同町春日東
主任 古橋兼次郎
電話 (フルハシ)

三州瓦製造販賣
今山多合資會社
知多郡常滑町多摩
銀行 知多 明治各常滑支店

喜深津製瓦所

設立 大正五年一月主任 深津喜一郎
銀行 碧海 西端派出所
同
創業 先代ヨ
四三五組員三區三八
三州瓦製造販賣
銀行 碧海 愛知農商各高濱支店
受賞 平和博覽會(出品中)

三州瓦 製造販賣
藤田製瓦工場
設立 大正十二年
四三五同業組合員
高濱町 電話 (フジダ)
銀行 愛知農商高濱支店
藤田又重

愛知縣 各郡 土木建築請負業及材料商

三州瓦 製造販賣

福井製瓦工場

設立 大正二年
四三五同業組合員二ノ一八九
銀行 愛知農商高濱支店
三州瓦製造販賣
藤安製瓦工場
旭村 荒子
銀行 碧海 辻派出所 淺岡松次郎

尾州瓦 製造販賣

中淺 淺岡製瓦工場

設立 明治四十五年
四三五組員一區七七七號
電話 新川 五三番(中)
銀行 碧海 新川支店
第一工場 碧海郡新川町
第二工場 知多郡武豐町柳倉

鬼瓦 製造販賣

天野鬼瓦製造所

設立 明治廿九年
高濱町 電話 (アマ) 又 (マ)
銀行 愛知農商 碧海各高濱支店
主任 天野邦象
代表者 天野太郎

赤瓶物一式 製造販賣
赤瓶製造所
設立 先代ヨ
高濱町 電話 (オ)

小西製煉工場

銀行 碧海 愛知農商各高濱支店
電話 付下敷天各種五種五製製造販賣
工場 常滑松太田川橋北詰
三州瓦製造販賣
銀行 衣浦 代表者 小西忠右衛門
創業 大正二年 新川 電話 新川 一〇番(呼)
銀行 碧海新川支店 電話 新川 一〇番(呼)
工場 松太郎

(行發社信博京東)

(先)

<p>三州瓦 製造販賣</p> <p>今安藤製瓦工場 碧海郡高濱町 電話(アンドウ)又ア 西三五同業組合員 創業 大正十二年 安藤福太郎 銀行 碧海高濱支店</p>	<p>三州瓦 製造販賣</p> <p>豊浅岡製瓦工場 旭村 荒子 西三五同業組合員一區一五四號 設立 大正十一年 浅岡豊次郎 銀行 碧海新川支店</p>	<p>三州瓦 製造販賣</p> <p>命榊原製瓦工場 新川町 濱尾 電話(オニシヨウ) 公職 西三五同業組合員 浅岡元次郎 銀行 碧海新川支店</p>	<p>三州瓦 製造販賣</p> <p>榊原製瓦工場 新川町 濱尾 電話(オニシヨウ) 公職 西三五同業組合員 浅岡元次郎 銀行 碧海新川支店</p>	<p>三州瓦 製造販賣</p> <p>榊原製瓦工場 新川町 濱尾 電話(オニシヨウ) 公職 西三五同業組合員一區五十五號 設立 明治廿八年 榊原安吉 銀行 碧海新川支店</p>	<p>三州瓦 製造販賣</p> <p>木村製瓦工場 高濱町 木村 電話(キムラ) 三州瓦製造販賣 銀行 愛知農商高濱支店 副業性瓦製造屋根上請負</p>	<p>三州瓦 製造販賣</p> <p>榊原製瓦工場 堀尾町 西三五同業組合員一區七號 設立 大正元年 榊原松五郎 銀行 碧海新川支店</p>
<p>三州瓦 製造販賣</p> <p>浅岡製瓦工場 新川町 濱尾 電話(オニシヨウ) 公職 西三五同業組合員 浅岡元次郎 銀行 碧海新川支店</p>	<p>三州瓦 製造販賣</p> <p>榊原製瓦工場 新川町 濱尾 電話(オニシヨウ) 公職 西三五同業組合員一區五十五號 設立 明治廿八年 榊原安吉 銀行 碧海新川支店</p>	<p>三州瓦 製造販賣</p> <p>榊原製瓦工場 新川町 濱尾 電話(オニシヨウ) 公職 西三五同業組合員一區五十五號 設立 明治廿八年 榊原安吉 銀行 碧海新川支店</p>	<p>三州瓦 製造販賣</p> <p>榊原製瓦工場 新川町 濱尾 電話(オニシヨウ) 公職 西三五同業組合員一區五十五號 設立 明治廿八年 榊原安吉 銀行 碧海新川支店</p>	<p>三州瓦 製造販賣</p> <p>榊原製瓦工場 新川町 濱尾 電話(オニシヨウ) 公職 西三五同業組合員一區五十五號 設立 明治廿八年 榊原安吉 銀行 碧海新川支店</p>	<p>三州瓦 製造販賣</p> <p>榊原製瓦工場 新川町 濱尾 電話(オニシヨウ) 公職 西三五同業組合員一區五十五號 設立 明治廿八年 榊原安吉 銀行 碧海新川支店</p>	<p>三州瓦 製造販賣</p> <p>榊原製瓦工場 新川町 濱尾 電話(オニシヨウ) 公職 西三五同業組合員一區五十五號 設立 明治廿八年 榊原安吉 銀行 碧海新川支店</p>

(行發社信博京東)

(先)

<p>三州瓦 製造販賣</p> <p>新美製瓦所 新美製瓦所 明治四十二年 明治村字四端 銀行 碧海四端派出所 新美新五郎 三州瓦製造販賣</p>	<p>三州瓦 製造販賣</p> <p>島崎吾市商店 高濱町 電話(〇五) 代表者 島崎吾市郎 銀行 愛知農商高濱支店 釜場營業所 同町</p>	<p>三州瓦 製造販賣</p> <p>清水製瓦所 依佐美村小垣江 電話(シメ)三三三 西三五同業組合員三ノ十一 創業 明治廿五年 清水清次郎 銀行 碧海衣浦派出所</p>	<p>三州瓦 製造販賣</p> <p>榊原製瓦工場 堀尾町 電話(オニシヨウ) 公職 西三五同業組合員 浅岡元次郎 銀行 碧海新川支店</p>	<p>三州瓦 製造販賣</p> <p>榊原製瓦工場 新川町 濱尾 電話(オニシヨウ) 公職 西三五同業組合員一區五十五號 設立 明治廿八年 榊原安吉 銀行 碧海新川支店</p>	<p>三州瓦 製造販賣</p> <p>榊原製瓦工場 新川町 濱尾 電話(オニシヨウ) 公職 西三五同業組合員一區五十五號 設立 明治廿八年 榊原安吉 銀行 碧海新川支店</p>	<p>三州瓦 製造販賣</p> <p>榊原製瓦工場 新川町 濱尾 電話(オニシヨウ) 公職 西三五同業組合員一區五十五號 設立 明治廿八年 榊原安吉 銀行 碧海新川支店</p>
<p>三州瓦 製造販賣</p> <p>新美製瓦工場 高濱町 電話(ニイビ)又二 明治廿九年 西三五同業組合員二ノ二五 新美龜三郎 銀行 愛知農商高濱支店</p>	<p>三州瓦 製造販賣</p> <p>榊原製瓦工場 新川町 濱尾 電話(オニシヨウ) 公職 西三五同業組合員 浅岡元次郎 銀行 碧海新川支店</p>	<p>三州瓦 製造販賣</p> <p>榊原製瓦工場 新川町 濱尾 電話(オニシヨウ) 公職 西三五同業組合員一區五十五號 設立 明治廿八年 榊原安吉 銀行 碧海新川支店</p>	<p>三州瓦 製造販賣</p> <p>榊原製瓦工場 新川町 濱尾 電話(オニシヨウ) 公職 西三五同業組合員一區五十五號 設立 明治廿八年 榊原安吉 銀行 碧海新川支店</p>	<p>三州瓦 製造販賣</p> <p>榊原製瓦工場 新川町 濱尾 電話(オニシヨウ) 公職 西三五同業組合員一區五十五號 設立 明治廿八年 榊原安吉 銀行 碧海新川支店</p>	<p>三州瓦 製造販賣</p> <p>榊原製瓦工場 新川町 濱尾 電話(オニシヨウ) 公職 西三五同業組合員一區五十五號 設立 明治廿八年 榊原安吉 銀行 碧海新川支店</p>	<p>三州瓦 製造販賣</p> <p>榊原製瓦工場 新川町 濱尾 電話(オニシヨウ) 公職 西三五同業組合員一區五十五號 設立 明治廿八年 榊原安吉 銀行 碧海新川支店</p>
<p>三州瓦 製造販賣</p> <p>榊原製瓦工場 新川町 濱尾 電話(オニシヨウ) 公職 西三五同業組合員一區五十五號 設立 明治廿八年 榊原安吉 銀行 碧海新川支店</p>	<p>三州瓦 製造販賣</p> <p>榊原製瓦工場 新川町 濱尾 電話(オニシヨウ) 公職 西三五同業組合員一區五十五號 設立 明治廿八年 榊原安吉 銀行 碧海新川支店</p>	<p>三州瓦 製造販賣</p> <p>榊原製瓦工場 新川町 濱尾 電話(オニシヨウ) 公職 西三五同業組合員一區五十五號 設立 明治廿八年 榊原安吉 銀行 碧海新川支店</p>	<p>三州瓦 製造販賣</p> <p>榊原製瓦工場 新川町 濱尾 電話(オニシヨウ) 公職 西三五同業組合員一區五十五號 設立 明治廿八年 榊原安吉 銀行 碧海新川支店</p>	<p>三州瓦 製造販賣</p> <p>榊原製瓦工場 新川町 濱尾 電話(オニシヨウ) 公職 西三五同業組合員一區五十五號 設立 明治廿八年 榊原安吉 銀行 碧海新川支店</p>	<p>三州瓦 製造販賣</p> <p>榊原製瓦工場 新川町 濱尾 電話(オニシヨウ) 公職 西三五同業組合員一區五十五號 設立 明治廿八年 榊原安吉 銀行 碧海新川支店</p>	<p>三州瓦 製造販賣</p> <p>榊原製瓦工場 新川町 濱尾 電話(オニシヨウ) 公職 西三五同業組合員一區五十五號 設立 明治廿八年 榊原安吉 銀行 碧海新川支店</p>

(行發社信博京東)

(先)

三州瓦
製造販賣
金物小賣店

榮鈴木製瓦工場

西三五組合員一區八十二號
銀行 碧海新川支店

碧海郡新川町
電話 (ヤマエ)
鈴木榮五郎

三州瓦
製造販賣

才清水製瓦場

創業 大正九年十二月
西三五組合員三ノ五
銀行 碧海 衣浦各小垣江支店

依佐美村字小垣江
主任 清水音次郎

三州瓦
製造販賣

栄鈴木製瓦所

高濱町吉濱
電話 (ス、キ)
西三五組合員二ノ五
創業 明治廿二年
銀行 碧海 愛知農商各吉濱支店
釜場營業所 吉濱宮西

三州瓦
製造販賣

久鈴木製瓦工場

刈谷町字下り松
電話 (ヤマエ)
公職 西三五組合代議員三區二十二
銀行 明治 愛知農商
本店 同町下り松

三州瓦
製造販賣

平鈴木製瓦工場

高濱町
電話 (ス、キ)又(カ)
西三五同業組合員二ノ三三二
創業 大正十一年
銀行 愛知農商高濱支店

三州瓦
製造販賣

宮彦鈴木製瓦所

刈谷町字木刈谷
電話 (ス、キ)又(カ)
西三五組合員三區二七
創業 明治七年
銀行 碧海 愛知農商

源鈴木製瓦工場

高濱町
電話 (ス、キ)又(カ)
西三五同業組合員二ノ二二二
創業 大正十一年
銀行 愛知農商 碧海各高濱支店

(先)

三州瓦製造販賣
信鈴木製瓦工場
創業 明治廿八年
電話 (カ、キ)
碧海郡新川町
西三五組合員一區二八號
銀行 碧海新川支店 主任 鈴木信治

不杉浦工場

新川町濱尾
電話 (カ、キ)又(イ)
電話 (カ、キ)又(イ)
設立 明治四十年
愛三組合員
主任 杉浦市太郎
銀行 中笠 碧海各新川支店

三州瓦
製造販賣

久杉浦製造所

高濱町吉濱宮西
電話 (ス、キ)又(ウ)
創業 明治四十年
西三五組合員二ノ九
營業主 杉浦 捷吉
主任 杉浦 八太郎
銀行 愛知農商吉濱支店

三州瓦
製造販賣

今杉浦製瓦所

高濱町吉濱
電話 (ス、キ)又(ウ)又(マ)
創業 明治廿九年
電話 (ス、キ)又(ウ)
西三五組合員二ノ二
營業主 杉浦 徳之助
銀行 碧海 愛知農商各吉濱支店
釜場營業所 吉濱宮西

三州瓦
製造販賣

今杉浦製瓦所

依佐美村小垣江
電話 (ス、キ)又(ウ)
創業 明治四十二年
西三五組合員三ノ四
營業主 杉浦 留次郎
銀行 碧海小垣江出張所

三州瓦製造販賣
杉浦製瓦工場
創業 大正十二年
新川町
銀行 碧海新川支店 杉浦 市作

同
杉浦製造所

三州瓦
製造販賣

忠杉浦製瓦所

明治村字東端
電話 (ス、キ)又(ウ)
創業 明治四十四年
主任 杉浦 忠次
銀行 碧海四端出張所

三州瓦
製造販賣

下杉浦製瓦場

依佐美村小垣江
電話 (マ、キ)
公職 西三五組合員
創業 明治四十四年
營業主 杉浦 藤作
主任 杉浦 勤治
銀行 碧海小垣江支店

三州瓦
製造販賣

芳杉浦製瓦工場

新川町
電話 (マルヨシ)
西三五組合員一區一五八號
創業 大正十二年五月
主任 杉浦 芳松
銀行 碧海新川支店

三州瓦
製造販賣

貝杉浦製瓦工場

堀尾町
電話 (ス、キ)又(カ)
西三五組合代議員
創業 明治四十二年
主任 杉浦 貝五郎
銀行 中笠大濱支店

愛知縣 各市郡 土木建築請負業及材料商

(行發社信博京東)

(行發社信博京東)

(2)

三州瓦製造販賣

◎ 杉浦製瓦工場
創立 大正十年 碧海郡旭村字荒子
銀行 碧海郡旭村字荒子
銀行 碧海郡旭村字荒子
銀行 碧海郡旭村字荒子

三州瓦 製造販賣

◎ 杉浦製瓦工場

新川町 稻荷山
電話 (ヤマヤ) 又 (ヤ)
公債 (西三瓦組員一區六八號)
創立 明治三十年 第一區製造部長
銀行 碧海 中堂各常滑支店
銀行 碧海 中堂各常滑支店
銀行 碧海 中堂各常滑支店

三州瓦 製造販賣

◎ 杉浦彌一郎

依佐美村字小垣江
電話 〇 〇
西三瓦組員三ノ一七
創立 明治廿一年
銀行 碧海小垣江支店

黒煉瓦 製造販賣

◎ 杉浦黒煉瓦製造所

高濱町 五部
電話 (スギウラ)
創立 大正二年
銀行 愛知農商 高濱支店
銀行 愛知農商 高濱支店

實用コンロ 製造販賣

◎ 杉浦たつ

高濱町
電話 (スギウラ)
創立 明治廿七年
銀行 愛知農商高濱支店

◎ 杉浦製瓦工場

新川町 千福
銀行 碧海新川支店
銀行 碧海新川支店
銀行 碧海新川支店
銀行 碧海新川支店
銀行 碧海新川支店
銀行 碧海新川支店

土器 赤釜 便器 製造
其他三州物一式並電元卸問屋
全國瓦塗土販賣

◎ 杉浦淺吉商店

高濱町 北山六三番地
電話 四六四番(呼)
電話 (アアサ) (アアサ)
店主 杉浦淺吉
主任 杉浦半次郎

ノシ瓦専門 製造販賣

◎ 杉浦製瓦工場

新川 濱 尾
電話 マルキン又マル
創立 大正元年
主任 杉浦銀太郎
銀行 碧海新川支店

三州瓦 製造販賣

◎ 杉浦製瓦工場

新川町 濱 尾
電話 (ヤマヤ) 又 (ヤ)
創立 大正九年 主任 杉浦善次郎
銀行 中堂新川支店
工場 同郡千福村
三州瓦 製造販賣
銀行 愛知農商 碧海各高濱支店

(1)

赤色日本瓦
黒色日本瓦
耐寒用日本瓦
附屬品各種
流造販賣

◎ 愛杉浦製瓦工場

碧海郡 高濱町
電話 又 乙
創立 明治四十五年
代表者 杉浦愛三郎
銀行 愛知農商 碧海各高濱支店

土管水瓶
夕イ
製造販賣

◎ 杉江瓦陶所

知多郡 常滑町
電話 (一) 一二〇番
電話 (スギ) 一〇番
銀行 知多 中堂各常滑支店
受賞 各品評會ニ於テ數回

涼爐一切

コークス涼爐

赤竈類

里物一切

實用新案竈元

輕便厨爐卸問屋

◎ 岡商會

新川町 西山
電話 (ス)
創立 明治廿七年
代表者 杉浦治作
銀行 碧海新川町支店
釜場營業所 同町御嶽神社東
第六回産業獎勵共進會
帝國實業獎勵會
内外工業博覽會
平和紀念博覽會
平和博覽會ニ於テ杉浦式
實用新案輕便厨爐出品中
各會ヨリ一等賞名譽金牌五通受領セリ

三州瓦 製造販賣

◎ 杉浦製瓦工場

新川町
電話 (ヤマアサ)
創立 明治廿七年
派 杉浦朝次郎
銀行 碧海新川支店
三州瓦製造販賣
創立 大正九年
主任 杉浦新太郎

◎ 杉浦製瓦工場

明治村 字 東 端
電話 (ス)
銀行 碧海新川支店
同 杉浦製瓦所

◎ 杉江嘉三郎商店

知多郡 常滑町 瀬木
電話 四八番
銀行 知多 中堂各常滑支店

土煉器

土管器

製造販賣

◎ 常滑鐵工場

知多郡 常滑町
電話 (サカサ) 又 (サ)
創立 大正九年
主任 坂田平吉
銀行 明治 知多各常滑支店
第一工場 同町前田學校前
第二工場 同郡鬼崎村多屋

建築材料
土管並ニ火鉢
製造

◎ 岩田製陶所

知多郡 常滑町 奥條
電話 (イワタ)
創立 明治廿一年
岩田孫六
銀行 中堂常滑支店

愛知縣 各市郡 土木建築請負業及材料商

(欠)

仕入安價 薄利提供ハ商法秘決ナリ

三州物
赤輪 赤釜 赤釜
黒物 大鉢 大鉢
長州物 火鉢 火鉢
佛具 焚火 各種
大正二重コンロ

は 合資 小島濱商店

公職 三河陶器卸賣業組合副組長

銀行 碧海 中笠各新川支店

支店 東京市淺草區今戸町四八三河コンロ商會

電話 海 郡 新川 町
電話 (ハ) 又 (ハ) マ
電話 (長) 野 申 込 中
電話 小 島 濱 丞

常滑焼瓶類並ニ小細工
土管 製造 販賣

榊原商店

創業明治廿四年 知多郡常滑町 電話二七番
電話 (カ) 承 三
電話 榊原 幸次郎

銀行 知多 中笠 明治各常滑支店
受賞 數回受領

各種土管 合資 會社

銀行 知多 中笠 各常滑支店
代表社員 白木竹吉

各種土管 並ニ瓶類 井戸側便器 製造卸販賣

S 關 幸商店

銀行 明治 知多 中笠 各常滑支店
受賞 各品評會ニ於テ數回

岐阜県

(光)

愛知縣 各市郡 土木建築請負業及材料商

仕入安價 薄利提供ハ商法秘訣ナリ

三州物
赤輪 赤和
黒物 大和
備具美各種
大正電コンロ



小島濱商店

銀行 岩手 中々各新聞支店
支店 東京市浅草區今戸町四八二河原町商會
電話 (八) 又 (八) 三
電話 (八) 又 (八) 三
電話 (八) 又 (八) 三

常設 各種 小輪工
土管 製造 販賣

柳原商店

創業明治廿四年
電話二七三番
電話 (カ) 永三
電話 (カ) 永三
電話 (カ) 永三



合資會社

各種土管
並ニ各種
井戸側便器

S 關 幸商店

銀行 明治 知多 中々各新聞支店
受買 各品評會 於ニ數則

岐阜縣 岐阜市 銀行業 運送及倉庫業 間屋業 繭糸及生糸業 蠶糸屑物商 絹糸及綿糸商 織物業

銀行業

Table listing banks and financial institutions such as 株式會社 十六銀行, 株式會社 中竹銀行, 株式會社 藤田銀行, etc.

運送及倉庫業

Table listing transportation and warehousing companies like 片桐久次郎, 合資會社 三運送店, 丸時運送, etc.

間屋業

Table listing real estate and rental agencies such as 大熊廣三, 片桐, 伊奈場通三, etc.

繭糸及生糸業

Table listing silk and raw silk businesses including 飛騨物産, 紅葉, 日下部信託株式會社, etc.

蠶糸屑物商

Table listing businesses related to silkworm waste and silk processing like 柳ノ福町三九六七, 合資會社 尾關, etc.

絹糸及綿糸商

Table listing businesses for silk and cotton threads such as 加藤政之, 松野, 德力, etc.

織物業

Table listing textile manufacturing companies like 大野吉甚, 吉野, 篠田, etc.

岐阜縣 岐阜市 米穀商 肥料及乾物商 酒釀造販賣 醬油味噌酢商 砂糖及菓子商 魚及青物商

Table of market prices for various goods in Gifu City. Includes categories like Fertilizers and Dried Goods (肥料及乾物商), Wine and Alcohol (酒釀造販賣), Soybean Paste, Miso, and Vinegar (醬油味噌酢商), Sugar and Confectionery (砂糖及菓子商), and Fish and Seafood (魚及青物商). Each entry lists a price, a company name, and a location.

岐阜縣 岐阜市 縮緬商 吳服太物商 古着及足袋商 洋服商 米穀商

Table of market prices for various goods in Gifu City. Includes categories like Shimen (縮緬商), Wafuku Taibutsu (吳服太物商), Old Clothes and Tabi (古着及足袋商), Western Clothing (洋服商), and Rice and Grains (米穀商). Each entry lists a price, a company name, and a location.

岐阜縣 岐阜市 傘商及雜貨商 石炭及諸油商 自轉車商 金物商 材木商 請負業 各種營業

傘及荒物商

Table listing various types of umbrellas and wild goods with their respective prices and locations.

石炭及諸油商

Table listing coal and various oils with their respective prices and locations.

自轉車商

Table listing bicycles and related parts with their respective prices and locations.

金物商

Table listing gold and silver items with their respective prices and locations.

材木商

Table listing various types of lumber with their respective prices and locations.

請負業

Table listing various contracting and service businesses with their respective prices and locations.

各種營業

Table listing various other businesses and services with their respective prices and locations.

(行發社信博京東)

岐阜縣 岐阜市 紙、房具、書籍商 履物商 魚及青物商 牛肉及牛乳商 藥種及賣藥商 雜貨商 小間物及化粧品商 製紙原料商

牛肉及牛乳商

Table listing beef and milk products with their respective prices and locations.

藥種及賣藥商

Table listing various types of medicines with their respective prices and locations.

雜貨商

Table listing various types of groceries with their respective prices and locations.

小間物及化粧品商

Table listing small goods and cosmetics with their respective prices and locations.

時計商

Table listing various types of watches with their respective prices and locations.

製紙原料商

Table listing raw materials for paper manufacturing with their respective prices and locations.

文具書籍商

Table listing stationery and books with their respective prices and locations.

履物商

Table listing various types of shoes with their respective prices and locations.

(行發社信博京東)

岐阜縣 大垣市 各種營業

○ 〇 〇 〇 〇 〇 〇 〇 〇 〇 〇	○ 〇 〇 〇 〇 〇 〇 〇 〇 〇 〇	○ 〇 〇 〇 〇 〇 〇 〇 〇 〇 〇	○ 〇 〇 〇 〇 〇 〇 〇 〇 〇 〇	○ 〇 〇 〇 〇 〇 〇 〇 〇 〇 〇	○ 〇 〇 〇 〇 〇 〇 〇 〇 〇 〇	○ 〇 〇 〇 〇 〇 〇 〇 〇 〇 〇	○ 〇 〇 〇 〇 〇 〇 〇 〇 〇 〇	○ 〇 〇 〇 〇 〇 〇 〇 〇 〇 〇	○ 〇 〇 〇 〇 〇 〇 〇 〇 〇 〇
-----------------------	-----------------------	-----------------------	-----------------------	-----------------------	-----------------------	-----------------------	-----------------------	-----------------------	-----------------------

銀行諸會社

○ 〇 〇 〇 〇 〇 〇 〇 〇 〇 〇	○ 〇 〇 〇 〇 〇 〇 〇 〇 〇 〇	○ 〇 〇 〇 〇 〇 〇 〇 〇 〇 〇	○ 〇 〇 〇 〇 〇 〇 〇 〇 〇 〇	○ 〇 〇 〇 〇 〇 〇 〇 〇 〇 〇	○ 〇 〇 〇 〇 〇 〇 〇 〇 〇 〇	○ 〇 〇 〇 〇 〇 〇 〇 〇 〇 〇	○ 〇 〇 〇 〇 〇 〇 〇 〇 〇 〇	○ 〇 〇 〇 〇 〇 〇 〇 〇 〇 〇	○ 〇 〇 〇 〇 〇 〇 〇 〇 〇 〇
-----------------------	-----------------------	-----------------------	-----------------------	-----------------------	-----------------------	-----------------------	-----------------------	-----------------------	-----------------------

株式現物賣買

吳服太物商

各種織物及糸商

洋服及古着商

岐阜縣 大垣市 各種營業

大垣市 銀行諸會社 株式現物賣買 吳服太物商 各種織物及糸商 洋服及古着商

六

岐阜縣 大垣市 洋服及古着商 小間物雜貨商 藥種賣藥商 米雜穀商 魚鳥肉及牛乳商 砂糖及菓子商 石炭及石油商 乾物及青物商 材木商

七

小間物雜貨商

○ 〇 〇 〇 〇 〇 〇 〇 〇 〇 〇	○ 〇 〇 〇 〇 〇 〇 〇 〇 〇 〇	○ 〇 〇 〇 〇 〇 〇 〇 〇 〇 〇	○ 〇 〇 〇 〇 〇 〇 〇 〇 〇 〇	○ 〇 〇 〇 〇 〇 〇 〇 〇 〇 〇	○ 〇 〇 〇 〇 〇 〇 〇 〇 〇 〇	○ 〇 〇 〇 〇 〇 〇 〇 〇 〇 〇	○ 〇 〇 〇 〇 〇 〇 〇 〇 〇 〇	○ 〇 〇 〇 〇 〇 〇 〇 〇 〇 〇	○ 〇 〇 〇 〇 〇 〇 〇 〇 〇 〇
-----------------------	-----------------------	-----------------------	-----------------------	-----------------------	-----------------------	-----------------------	-----------------------	-----------------------	-----------------------

藥種賣藥商

酒醬油釀造販賣

魚鳥肉及牛乳商

石炭及石油商

米雜穀商

材木商

Table listing various goods and services in the Gifu Prefecture, including rice, oil, and other commodities, organized by category and location.

Table listing various goods and services in the Gifu Prefecture, including iron and gold materials, transportation, and various types of rice, organized by category and location.

岐阜縣 大垣市 木材商 鐵材及金物商 運送及請負業 各種營業 稻葉郡 各種營業

鐵材及金物商

運送及請負業

各種營業

稻葉郡

岐阜縣著名商工業者

建築請負。材木販賣

Ⓚ 企工組材木店

店主 宇佐美金平

創業 大正十二年三月
銀行 蘇原銀行

營業所
岐阜市吉野町四丁目
岐阜市神田町九丁目
電話 六二五番
電話 略(〇キ)

石材工事一色請負

Ⓛ 伊加利石材商店

店主 伊加利菊藏
主任 伊加利鐵藏

創業 明治廿四年
銀行 名古屋銀行
十六銀行
支店 岐阜縣前(高砂町)

土木建築請負業

Ⓧ 石井組

代表者 石井幸太郎

銀行 十六銀行
岐阜市高砂町四丁目
電話 イシイ(又ハ)イ

土木建築請負業

Ⓨ 村瀬建築部

代表者 村瀬庄吉

創業 明治四十年
銀行 十六銀行
名古屋銀行支店
明治銀行支店
愛知銀行支店

岐阜縣 著名商工業者

(七)

(行發社信博京東)

(行發社信博京東)

(て)

土木請負業



大俣組

代表者

大俣 豊八

岐阜市徹明町
電話オ、マ夕(又ハ)オ

土木建築請負。材木商



寺本組

代表者

寺本 久吉

岐阜市柳生町
電話八三八番
電話(テラ)又ハ(テ)

土木請負業



古田組

代表者

古田 増吉

岐阜市御ケ瀬町二丁目
電話フル夕(又ハ)フ

建築請負。材木商



三共組合資會社

業務擔當社員

岩崎竹三郎

資本金 五萬圓
創業者 十六銀行
銀行 名古屋銀行

土木建築請負業



三木組

代表者

三木 勝次

岐阜市駒爪町四丁目
電話(ミ)キ



安藤富士太郎商店

店主

安藤富士太郎

各種瓦。タイル。藥掛瓦。化粧煉瓦
洗面器類。其他建築材料一式

創業者 明治十五年
銀行 十六銀行上追加支店
銀行 名古屋銀行岐阜支店

岐阜市神田町二丁目九番地
電話 八四四番
電話(アンド)又ハ(アン)

全 桑原材木商店

建築請負材木商

店主 桑原 善吉
岐阜市玉井町
電話 四六九番

上 安田材木商店

木材業建築請負

店主 安田 梅吉
岐阜市中新町
電話 六五三番

白木、材木、材料
土木建築請負

五 筒井商店

内外木材電柱建築請負

店主 筒井 權松
岐阜市神前(材木町)
電話 一〇五九番

十 岡崎營業所

創業者 明治廿四年
銀行 十六銀行

店主 岡崎 錠吉
岐阜市神田町九丁目
電話 五三〇番



小林繁造組

代表者

小林 繁造

岐阜市小柳町
電話 一三八六番
電話(コ)

(て)

土木建築請負業

◎ 渡邊組

代表者 渡邊作次郎
岐阜市幸ノ町
電話ワタナベ(又ハ)ワ

創業 明治廿二年
銀行 十六銀行

土木建築請負業

◇ 三井組

稻葉郡東加納
廣江町八一
電話園一三八四
電話(ミヒ)又ハ(ヒ)
店主 三井久治郎
支配人 所常次郎
同 三井定次郎
現場係 三井庄太郎
同 青木重太郎
土木係 安藤市郎

創業 累世
銀行 十六銀行加納支店

(行發社信博京東)

各種瓦商

◎ 安藤鐵商店

岐阜市神田町九丁目
電話(ア)又ハ(アン)

創業 大正九年
銀行 十六銀行本店
蘇原銀行南支店

社堂家根
檜皮柿茸
檜皮肌皮
肌繩製造

田中産業工場

代表者 田中繁太郎
岐阜市外加納町一丁目
女子師範學校前
電話タナカ(又ハ)シケ
振替名古屋六六二〇番

(行發社信博京東)

美術看板製作
建築物ペンキ塗 請負業

◎ 愛生堂
代表者 小野市助
銀行 累世 十六銀行
電話 岐阜市白木町

石材工事一式請負

◎ 河口石材店
銀行 累世 十六銀行
本店 岐阜市長良北町

陶器タイル。セメント。

六瓶六商店

岐阜市神室町一丁目
營業所用 電話二四一
本宅用 電話一六五
店主 松原六左衛門
銀行 名古屋銀行岐阜支店

創業 明治廿五年
銀行 十六銀行加納支店
繩工場 同町百十四番地
檜皮工場 同町
本店 營業所ニ同ジ

(て)

土木建築請負業

創業 明治卅年
銀行 十六銀行
本店 岐阜縣安八郡名森村字森部

赤尾三之丞

營業所 大垣市御殿町
電話 二二一番

土木建築請負業

創業 明治二十年
銀行 大橋銀行



川口組

代表者 河村辰次郎
大垣市室町
電話 二五二番

(て)

土木建築
重量運搬
勞力供給
設計請負

宗郷工務所

大垣市田町中ノ町二二〇
電話 六一六番
電話 略 (ゴウ)
代表者 郷 宗 二
主任 郷 傳 次
出張所 東京市下谷區西町一
請負ノ 内地全土
取引 愛知銀行
銀行 共營銀行

土木建築請負業

指名 陸軍省 鐵道省
請負 文部省 大藏省
諸官署

片桐組

岐阜縣笠松町七一九
電話 長三一
片桐五市郎

取引 名古屋銀行

建具洋家具
各學校器具
其他白木製材
建築請負業
及材料

岐阜木工合資會社

岐阜市菅原町三ノ五八三
電 畧 (ギ)

代表社員
松井玉治郎

資本金 壹萬五千圓也
取引 十六銀行本店
支店 東京市三河島町四一二

建築請負
材木商

全桑原材木商店

岐阜市玉井町
電話長六九番
桑原善吉

取引 十六銀行

建築用材商
設立 大正十年
取引 十六銀行
丹羽材木合資會社
岐阜市西木町十三番
電話四〇三番
丹羽種治郎

材木商
取引 十六銀行
富茂登支店
伊藤孫左衛門
岐阜市港町
電話長一〇番
安田材木商店
岐阜市三新町
電話六五三番

材木建築
請負業

野村材木店

岐阜縣加納町西二丁目
電 畧 (ノ)

代表者 野村市三郎

創業 大正十二年
取引 蘇原銀行加納支店

土木建築
請負業
並ニ材木商

寺本久吉

岐阜市柳生町
電話八三八番
電話(テ)

取引 名古屋銀行
今泉支店

材木建築

大塚材木店

岐阜市鷹見町三番地
電話長一二〇四番
電話(オツカ)又(オ)
大塚喜太郎

創業 明治三十年
取引 十六銀行
材木置場 市内杉山町

土木建築
設計製圖
工事請負

喜多工務店

岐阜市金寶町一ノ四
電 畧 (キ)

取引 名古屋銀行岐阜支店
支店 大阪府下西成郡

岐阜縣 著名商工業者

一般建築
請負業

東石山建築部

岐阜市外加納町大石町
電話呼出乙九五三番
電話(イシヤマ)
石山己之助

公職 同町々總代理
取引 蘇原銀行
本店 留所南半町

石材工事
一式請負
石材商

武山石材店

岐阜市大門町八
電話(タ)又(タヤマ)
武山吉次郎
創業 明治四十五年
支店 同市東別院門内

タイル
左官建築請負
硝子器具一切

名和新商店

名和
新

岐阜市高野町一丁目
電話呼出一五〇七番

創業 大正二年
銀行 十六銀行上加納支店

鋼鐵、土工用品
セメント、硅藻土
各種建築材料

會社名武藤商店

岐阜支店

岐阜市神田町九丁目
電話 長一〇一五番
電話 發一〇一五番
振替名古屋三三三〇

代表社員 武藤助右衛門
理事 天野清七
主任 酒井明二

創業 明治四十四年二月
銀行 十六銀行上加納支店
蘇原銀行本店
本店 岐阜縣美濃町

(て)

建築請負
材木商

國枝材木店

大垣市今五
電話 略一五五
店主 國枝宇三郎

各種セメント
煉瓦
其他建築材料
土木建築請負業

小林組

岐阜市小柳町
電話 略一三八六
代表者 小林繁三
銀行 十六銀行
出張所 岐阜市淺草區田町二丁目十五

石工事
一式請負

河口石材店

岐阜市神室町
電話呼出一五二六番
店主 河口伊三郎
本行 岐阜市長良北町

各種瓦卸商

部田商店

岐阜市神田町九丁目
電話(ト)又(トリダ)
店主 部田順一
支店 十六銀行
岐阜駅前

岐阜縣 著名商工業者

瓦商

林春

岐阜市東村木吉
電話 略八四三
銀行 十六銀行
家根板土居葺類請負販賣

建築製造

指與

創業 大正十二年
銀行 十六銀行
本店 野々村銀行
同町常在寺東隣

全井上與三郎

製造販賣

西村留吉

創業 明治三十年
銀行 十六銀行金屋支店
愛知銀行岐阜支店

和洋建具
指物戸棚
製造卸小賣

井桁屋指春

創業 明治四十四年
銀行 十六銀行金屋支店
岐阜市西川端町十番地
電話(サシハル)
同市(裁判所南側) 矢嶋春吉

建築指物

指

製造販賣

西村留吉

創業 明治三十年
銀行 十六銀行金屋支店
愛知銀行岐阜支店

和洋建具指物
製造並ニ請負

江岐寅次郎

創業 大正十二年
銀行 十六銀行
本店 岐阜市金園町七丁目
電話(サシトラ)

襖張下並ニ
襖製造

長谷常吉

岐阜市雲雀町
電話(ヒメジヤ)

和洋建具指物

指

川壽建具店
大垣市北切石町

川

銀行 共營銀行
米山貞吉
大垣市東舟町

(て) 諸官衙用 和洋建具 製造並請負

江 太田悦三郎

岐阜市大島町
電話呼出日二廿六
電話(サシエ)番六

和洋建具 指物各種 製造卸小賣

指 幸長谷川幸作

岐阜市外加納町
東本町七丁目
電話(サシエ)番八

建具指物 卸小賣

忠 村瀨忠一

岐阜市小熊大門町八
電話(サシエ)番八

建具製造 卸小賣

テ 武藤傳治

創業大正元年
岐阜市指物業組合員
銀行野々村銀行
支店同市矢島町電車停
留所南西側

電話呼出日二二三
電話(サシエ)番三

建築用 襖製造請負 並卸小賣

七 松田屋 豊田清一

岐阜市御深町十九
電話(〇シエ)番七

指物 製造販賣

渡 邊覺三

岐阜市本郷町三丁目
電話(サシエ)番三

和洋建具 製造販賣

不 武藤市太郎

岐阜市中竹屋町一
電話(サシエ)番一

建具製造 卸紙具

ウ 宇野春吉

岐阜市笹土居町

建築用器具製造販賣

京 松原建具製作所

創業大正五年
岐阜市指物業組合員
銀行愛知銀行岐阜支店

指物

一 堀松商店

創業大正八年
十六銀行上加納支店
大垣市本馬場町

建具指物

創業大正四年
岐阜市指物業組合員
銀行十六銀行本店
本店同市中竹屋町

銀行(愛知銀行支店)
十六銀行本店

建具製造 及販賣

指 文 片桐文六

和洋建具 販賣

全 吉村榮次郎

和洋建具 指物製造 販賣

十 小島直臣

創業大正六年
岐阜市安田町四丁目
銀行十六銀行
本店岐阜縣安田町路切前

製造一式 製造販賣

指 吾 吉田吾平治

創業明治四十四年
岐阜市神室町一丁目
電話(サシエ)番五

建具製造 卸小賣

金 指 五 増田五郎

岐阜市若松町三二
電話(サシエ)番五

和洋建具 指物製造 販賣

指 勇 白木勇平

創業大正九年
岐阜市指物業組合員
銀行蘇原銀行
本店(笠松線新岐阜電車停
留所西側一丁南側)

和洋建具 製造請負

信 指 信 木工部

高橋信太郎
大垣市西大垣
電話呼出日一五五番

建具製造

ヤ 指 新分店

創業大正十年
岐阜市若柳町三番地
電話(サシエ)番六

卸小賣

ヨ 指 幸 長屋幸三郎

創業大正九年
岐阜市本町六丁目八
電話(サシエ)番八

和洋建具 指物製造 販賣

七 指 曉 小野木曉二

岐阜市長住町五丁目

和洋建具 指物製造 販賣

白 指 田 兵藏

創業大正元年
岐阜市指物業組合員
銀行同市野々村銀行
支店同市矢島町電車停
留所南西側

(て)

機械建具 製造卸 小賣並ニ請負

田島木工所 田島殿町六丁目 電話(タ)又ハ(タ) 田島廣太郎

建具指物 學校用器具業 一切ノ請負 島勇助

岐阜指物業組合評議員 本店 笠松縣廣江停留所南半丁

岐阜市外加納町 電話呼出九五三番地 振替名古屋八七三二番

(て)

建具製造 卸小賣 近藤熊市 岐阜市久屋町十二番地 電話(サ)シクマ

諸官衙用 和洋建具 製造並ニ請負 才勝指新 岐阜市金園町三丁目 電話呼出(キ)マ

和洋建具 製造卸 小賣 指作建具製作所 岐阜市八ツ梅町 宮部作兵衛

和洋家具 一式製造販賣 割菱屋 木村松助 大垣市市中町 大垣共立銀行

岐阜縣 著名商工業者

建具製造 卸小賣 村松彌市 岐阜市元濱町四七 電話(サ)シヤ

建具指物 製造並ニ請負 村瀬榮造 岐阜市啓進町一番地 電話(サ)シクメ

各種建具製造物 春日實治 大垣市北新町

建築用建具一式 製造並ニ請負 葛谷關太郎 岐阜市高野町一丁目 電話(サ)シキ

建具製造 販賣 翁山田利三郎 岐阜市東村木町 電話(サ)シリ

和洋販賣 指金商店 木村金五郎 大垣市本島町二番

和洋建具 製造販賣 余宮崎喜代松 岐阜市高砂町二丁目 電話(サ)シキ

建具一式 製造販賣 平山常吉 岐阜市若松町三番地 電話(ヒ)ラヤマ

建具製造 卸小賣 平田丈四郎 岐阜市今町三丁目 電話(ヒ)ラダ

建具製造 卸小賣 指 諸戶德兵衛 岐阜市伊奈波一丁目 電話(サ)シモ

洋家具製造及販賣 田邊洋家具店 岐阜市白木町七五

柳瀬唐木細工店 岐阜市七軒町 電話(サ)ナセ

(七)

椅子テーブル
洋家具類
製造販賣

磯野洋家具製作所

岐阜市上竹田二六
電器(イッソ)
主任 磯野清造

西洋家具
陳列棚
建築建具請負



大垣木工所

創業 大正元年一月
同業組合副組長
銀行 共營銀行本店

所主 相野吾市
大垣市南寺内町一八

一般洋家具及
室內裝飾
陳列戸棚
川野式冷蔵庫
發賣元



川野洋家具店

岐阜市神田町五丁目
主任 川野金次郎

椅子卓子
陳列棚
學校用机
室內裝飾品
製造販賣



野村洋家具店

銀行 十六銀行上加納支店

店主 野村利一
岐阜市金町一丁目
(日本赤十字社北隣)

建築指物
學校用器具
製造並ニ請負

常三郎

創業 大正八年
指物業組合員
銀行 十六銀行
本店 伊奈波西入ル

指常

浅井洋家具製作所

創業 大正七年
銀行 十六銀行
本店 同市同町美濃電機本社東

洋家具陳列棚
椅子テーブル其他
製造販賣

種田洋家具製作所

銀行 大橋銀行
種田爲三郎
大垣市東今町

和洋家具製造
指山田周吉
創業 大正三年
各種指物
製造販賣
指彌商店
安田彌市
大垣市御殿町

室內裝飾其他和洋陳列戸棚家具一式
椅子卓子

山口洋家具店

洋家具一式
室內裝飾一式

山本洋家具店

創業 明治二十七年
銀行 愛知銀行十六銀行
東濃銀行支店
店主 山本榮次郎
電話 一三四六
岐阜市七軒町

洋家具製造
並ニ請負

椅子由洋家具店

岐阜市高野町七丁目
山本由雄

和洋家具
指物製造販賣

指卯建具製作所

同業組合評議員
銀行 愛知銀行
大垣共立銀行
中島卯作
大垣市岐阜町

和洋建具運動具
机一式腕木電柱
木材製材販賣
並ニ建築請負
創業 明治廿七年
指與木工所
加納與三郎
大垣市新馬場町
同業組合副組長
大垣共立銀行
御大典記念共進會ニ於テ賞牌受領

洋家具製造
製造販賣

加納洋家具製作所

加納末藏
大垣市南順町七〇ノ一

(て)

和洋家具製造 指定
銀行 大垣共立 大垣市林町

洋家具室内裝飾
其他家具製作

加藤洋家具製作所
加藤昇太郎
大垣市久瀬川町
創業 大正十二年一月

洋家具椅子
テーブル陳列戸棚
製造並ニ請負

齊藤洋家具製作所
齊藤房吉
大垣市南寺内町一〇三
創業 大正八年
大垣市指物組合評議員
銀行 共營銀行

椅子卓子洋家具
製造販賣並諸官
酒井洋家具店
電話 岐阜市矢鳥町二丁目
井(サカイ)房吉

洋家具
陳列戸棚
製造販賣

杉野洋家具製作所
杉野信夫
大垣市久瀬川町

建築物一切、浴槽
卓子、陳列臺洗面器
配電盤 スイッチ板
諸看板 墓標
其他、彫刻一切請負

平工大理石店
岐阜市金岡町六丁目
電話 (ヒラタ)
平工與一
創業 大正十二年十月
銀行 蘇原銀行

建築塗工和洋家具
美術看板
ワペニスキ塗請負

大
店主 近藤治七

大岐屋
大垣市上本町七

山田式製疊機
山田式機械製造
山田末松

今山田末松
大垣市西丹町
創業 明治四十三年

疊製
並ニ請負

高橋徳次
大垣市傳馬町
創業 大正三年

中京式機械
疊製造並ニ請負

近藤新吉
大垣市南新町
創業 二代目
銀行 大垣共立銀行

三重縣

岐阜縣 著名商工業者

(て)

和洋家具製造 指

合

定

吉

大垣市久瀬川町

洋家具室内裝飾
其他家具製作

鼻

加藤洋家具製作所

加藤昇太郎

大垣市久瀬川町

創業 大正十三年二月

洋家具椅子
テーブル陳列戸棚
製造並ニ請負

齋藤洋家具製作所

齋藤房吉

大垣市青柳町一〇二

創業 大正八年

大垣市物産組合評議員

大垣市物産銀行

椅子、卓子、洋家具

酒井洋家具店

大垣市矢島町三丁目

創業 大正十三年

大垣市物産銀行

大垣市物産銀行

大垣市物産銀行

大垣市物産銀行

大垣市物産銀行

大垣市物産銀行

大垣市物産銀行

大垣市物産銀行

洋家具
陳列戸棚
製造販賣

S

杉野洋家具製作所

杉野信夫

大垣市久瀬川町

創業 大正九年

大垣市物産銀行

大垣市物産銀行

大垣市物産銀行

大垣市物産銀行

大垣市物産銀行

建築物一切、浴槽
卓子、陳列臺洗面器
配電盤 スイッチ板
諸看板 標
其他、彫刻一切請負

平工大理石店

平工與一

大垣市西町六丁目

創業 大正十三年十月

大垣市物産銀行

大垣市物産銀行

建築塗工和洋家具
美術工
ワベニスキ塗請負

大

岐

屋

店主

近

大垣市上木町

七

山田式製機
山田式機械製造
製造販賣

山田末松

大垣市西町

創業 明治四十四年

大垣市物産銀行

大垣市物産銀行

大垣市物産銀行

大垣市物産銀行

大垣市物産銀行

大垣市物産銀行

大垣市物産銀行

大垣市物産銀行

中京式機械
製造並ニ請負

習

近

新

大垣市南町

創業 二代目

大垣市物産銀行

大垣市物産銀行

大垣市物産銀行

大垣市物産銀行

三重縣津市商工業者

銀行業

○三三三三同 銀行 株式會社第五銀行 大門町
 ○四五二同 同 株式會社津農產銀行 大門町
 ○四三三同 同 株式會社三頭 萬町
 ○四五二同 同 株式會社三頭 萬町

諸會社

○二二〇同 諸會社 伊勢鐵道 株式會社
 ○二二〇同 同 伊勢鐵道 株式會社
 ○二二〇同 同 伊勢鐵道 株式會社
 ○二二〇同 同 伊勢鐵道 株式會社
 ○二二〇同 同 伊勢鐵道 株式會社

問屋及仲立業

○二〇〇同 問屋 那部 丸の内本吉町
 ○二〇〇同 同 那部 丸の内本吉町
 ○二〇〇同 同 那部 丸の内本吉町
 ○二〇〇同 同 那部 丸の内本吉町

問屋

○三三三同 問屋 森谷長次 東町
 ○三三三同 同 森谷長次 東町
 ○三三三同 同 森谷長次 東町
 ○三三三同 同 森谷長次 東町

吳服太物商

○二〇〇同 吳服太物 伊勢商事 株式會社
 ○二〇〇同 同 伊勢商事 株式會社
 ○二〇〇同 同 伊勢商事 株式會社
 ○二〇〇同 同 伊勢商事 株式會社

古着及足袋商

○二〇〇同 古着 伊勢足袋 株式會社
 ○二〇〇同 同 伊勢足袋 株式會社
 ○二〇〇同 同 伊勢足袋 株式會社
 ○二〇〇同 同 伊勢足袋 株式會社

生糸及綿布系商

○二〇〇同 生糸 關西生糸 株式會社
 ○二〇〇同 同 關西生糸 株式會社
 ○二〇〇同 同 關西生糸 株式會社
 ○二〇〇同 同 關西生糸 株式會社

洋服商

○二〇〇同 洋服 伊藤六左衛門 門町
 ○二〇〇同 同 伊藤六左衛門 門町
 ○二〇〇同 同 伊藤六左衛門 門町
 ○二〇〇同 同 伊藤六左衛門 門町

米穀肥料商

○二〇〇同 米穀 飯田伊藤 門町
 ○二〇〇同 同 飯田伊藤 門町
 ○二〇〇同 同 飯田伊藤 門町
 ○二〇〇同 同 飯田伊藤 門町

三重縣津市銀行業 諸會社 問屋及仲立業 吳服太物商 生糸及綿布系商 古着及足袋商
 洋服商 米穀肥料商

三重縣 津市 米穀肥料商

Table listing various rice and fertilizer products with prices and merchant names. Includes items like 白米, 米, 肥料.

酒釀造販賣 醬油及酢商

Table listing alcohol, soy sauce, and vinegar products with prices and merchant names. Includes items like 酒, 醤油, 酢.

砂糖及菓子商

Table listing sugar and confectionery products with prices and merchant names. Includes items like 砂糖, 菓子.

魚及青物商

Table listing fish and vegetable products with prices and merchant names. Includes items like 魚, 青物.

藥種商

Table listing various types of medicines with prices and merchant names. Includes items like 藥種.

紙文具書籍商

Table listing stationery, books, and paper products with prices and merchant names. Includes items like 紙, 文具, 書籍.

三重縣 四日市市商工業者

銀行及諸會社

Table listing banks and associations in Shiga Prefecture. Includes names like 三重銀行, 四日市市銀行.

小間物及洋物商

Table listing small goods and foreign goods merchants. Includes items like 洋物, 小間物.

荒物及履物商

Table listing raw goods and footwear merchants. Includes items like 荒物, 履物.

陶器及漆器商

Table listing pottery and lacquerware merchants. Includes items like 陶器, 漆器.

材木商

Table listing lumber merchants. Includes items like 材木.

金物商

Table listing gold and metal goods merchants. Includes items like 金物.

請負業

Table listing contracting businesses. Includes items like 請負業.

各種營業

Table listing various other businesses. Includes items like 各種營業.

三重縣 津市 紙文具書籍商

Table listing stationery, books, and paper merchants in Shiga Prefecture. Includes names like 津市, 紙文具書籍商.

三重縣 津市 荒物及履物商

Table listing raw goods and footwear merchants in Shiga Prefecture. Includes names like 津市, 荒物及履物商.

三重縣 津市 陶器及漆器商

Table listing pottery and lacquerware merchants in Shiga Prefecture. Includes names like 津市, 陶器及漆器商.

三重縣 津市 材木商

Table listing lumber merchants in Shiga Prefecture. Includes names like 津市, 材木商.

三重縣 四日市市 青物及魚商 砂糖及菓子商 書籍紙及文具商 石炭及薪炭商 材木商 地金金物及機械商 鐵工及鑄造業 陶器及漆器商 藥品及煙草商 各種營業

<p>●青物及魚商</p> <p>○一、三、海産物 山本 磯 濱町一三</p> <p>○二、三、魚物 有竹 八幡町一三</p> <p>○三、三、魚物 有竹 中久 吉</p> <p>○四、三、魚物 有竹 中久 吉</p> <p>○五、三、魚物 有竹 中久 吉</p> <p>○六、三、魚物 有竹 中久 吉</p> <p>○七、三、魚物 有竹 中久 吉</p> <p>○八、三、魚物 有竹 中久 吉</p> <p>○九、三、魚物 有竹 中久 吉</p> <p>○一〇、三、魚物 有竹 中久 吉</p>	<p>●砂糖及菓子商</p> <p>○一、三、砂糖 稻垣 太兵衛 濱町二六</p> <p>○二、三、砂糖 吉田 三九</p> <p>○三、三、砂糖 長田 常太郎 濱町二九</p> <p>○四、三、砂糖 内山 清三郎 濱町三三</p> <p>○五、三、砂糖 山路 伊三郎 濱町三六</p> <p>○六、三、菓子 片山 政三郎 濱町三九</p> <p>○七、三、菓子 南町 三三</p>	<p>●陶器及漆器商</p> <p>○一、三、陶器 伊藤 常吉 濱町一三</p> <p>○二、三、陶器 伊藤 常吉 濱町一三</p> <p>○三、三、陶器 伊藤 常吉 濱町一三</p> <p>○四、三、陶器 伊藤 常吉 濱町一三</p> <p>○五、三、陶器 伊藤 常吉 濱町一三</p> <p>○六、三、陶器 伊藤 常吉 濱町一三</p> <p>○七、三、陶器 伊藤 常吉 濱町一三</p> <p>○八、三、陶器 伊藤 常吉 濱町一三</p> <p>○九、三、陶器 伊藤 常吉 濱町一三</p> <p>○一〇、三、陶器 伊藤 常吉 濱町一三</p>	<p>●藥品及煙草商</p> <p>○一、三、藥品 龜屋 合名會社 濱町一三</p> <p>○二、三、藥品 下里製藥 株式會社 濱町一三</p> <p>○三、三、煙草 川澄 五六 濱町一三</p> <p>○四、三、煙草 川澄 五六 濱町一三</p> <p>○五、三、煙草 川澄 五六 濱町一三</p> <p>○六、三、煙草 川澄 五六 濱町一三</p> <p>○七、三、煙草 川澄 五六 濱町一三</p> <p>○八、三、煙草 川澄 五六 濱町一三</p> <p>○九、三、煙草 川澄 五六 濱町一三</p> <p>○一〇、三、煙草 川澄 五六 濱町一三</p>	<p>●石炭及薪炭商</p> <p>○一、三、石炭 合資會社 伊藤商店 濱町一三</p> <p>○二、三、石炭 合資會社 伊藤商店 濱町一三</p> <p>○三、三、石炭 合資會社 伊藤商店 濱町一三</p> <p>○四、三、石炭 合資會社 伊藤商店 濱町一三</p> <p>○五、三、石炭 合資會社 伊藤商店 濱町一三</p> <p>○六、三、石炭 合資會社 伊藤商店 濱町一三</p> <p>○七、三、石炭 合資會社 伊藤商店 濱町一三</p> <p>○八、三、石炭 合資會社 伊藤商店 濱町一三</p> <p>○九、三、石炭 合資會社 伊藤商店 濱町一三</p> <p>○一〇、三、石炭 合資會社 伊藤商店 濱町一三</p>	<p>●地金金物及機械商</p> <p>○一、三、地金 川村 八助 濱町一三</p> <p>○二、三、地金 川村 八助 濱町一三</p> <p>○三、三、地金 川村 八助 濱町一三</p> <p>○四、三、地金 川村 八助 濱町一三</p> <p>○五、三、地金 川村 八助 濱町一三</p> <p>○六、三、地金 川村 八助 濱町一三</p> <p>○七、三、地金 川村 八助 濱町一三</p> <p>○八、三、地金 川村 八助 濱町一三</p> <p>○九、三、地金 川村 八助 濱町一三</p> <p>○一〇、三、地金 川村 八助 濱町一三</p>	<p>●材木商</p> <p>○一、三、材木 高橋 文一 濱町一三</p> <p>○二、三、材木 高橋 文一 濱町一三</p> <p>○三、三、材木 高橋 文一 濱町一三</p> <p>○四、三、材木 高橋 文一 濱町一三</p> <p>○五、三、材木 高橋 文一 濱町一三</p> <p>○六、三、材木 高橋 文一 濱町一三</p> <p>○七、三、材木 高橋 文一 濱町一三</p> <p>○八、三、材木 高橋 文一 濱町一三</p> <p>○九、三、材木 高橋 文一 濱町一三</p> <p>○一〇、三、材木 高橋 文一 濱町一三</p>	<p>●請負及運送業</p> <p>○一、三、請負 伊藤 千太郎 濱町一三</p> <p>○二、三、請負 伊藤 千太郎 濱町一三</p> <p>○三、三、請負 伊藤 千太郎 濱町一三</p> <p>○四、三、請負 伊藤 千太郎 濱町一三</p> <p>○五、三、請負 伊藤 千太郎 濱町一三</p> <p>○六、三、請負 伊藤 千太郎 濱町一三</p> <p>○七、三、請負 伊藤 千太郎 濱町一三</p> <p>○八、三、請負 伊藤 千太郎 濱町一三</p> <p>○九、三、請負 伊藤 千太郎 濱町一三</p> <p>○一〇、三、請負 伊藤 千太郎 濱町一三</p>	<p>●各種營業</p> <p>○一、三、各種營業 大久保 宗三郎 濱町一三</p> <p>○二、三、各種營業 大久保 宗三郎 濱町一三</p> <p>○三、三、各種營業 大久保 宗三郎 濱町一三</p> <p>○四、三、各種營業 大久保 宗三郎 濱町一三</p> <p>○五、三、各種營業 大久保 宗三郎 濱町一三</p> <p>○六、三、各種營業 大久保 宗三郎 濱町一三</p> <p>○七、三、各種營業 大久保 宗三郎 濱町一三</p> <p>○八、三、各種營業 大久保 宗三郎 濱町一三</p> <p>○九、三、各種營業 大久保 宗三郎 濱町一三</p> <p>○一〇、三、各種營業 大久保 宗三郎 濱町一三</p>
---	--	--	--	--	--	---	--	--

三重縣 四日市市 米穀取引所仲買人 米穀肥料商 酒醬油釀造販賣 諸油商 米穀取引所仲買人 公債株式現物賣買 吳服太物商 洋服及綿糸商 生糸綿及足袋商

<p>●米穀取引所仲買人</p> <p>○一、三、米穀 川島 新次郎 濱町一七</p> <p>○二、三、米穀 川島 新次郎 濱町一七</p> <p>○三、三、米穀 川島 新次郎 濱町一七</p> <p>○四、三、米穀 川島 新次郎 濱町一七</p> <p>○五、三、米穀 川島 新次郎 濱町一七</p> <p>○六、三、米穀 川島 新次郎 濱町一七</p> <p>○七、三、米穀 川島 新次郎 濱町一七</p> <p>○八、三、米穀 川島 新次郎 濱町一七</p> <p>○九、三、米穀 川島 新次郎 濱町一七</p> <p>○一〇、三、米穀 川島 新次郎 濱町一七</p>	<p>●公債株式現物賣買</p> <p>○一、三、公債 渡邊 六三郎 濱町一七</p> <p>○二、三、公債 渡邊 六三郎 濱町一七</p> <p>○三、三、公債 渡邊 六三郎 濱町一七</p> <p>○四、三、公債 渡邊 六三郎 濱町一七</p> <p>○五、三、公債 渡邊 六三郎 濱町一七</p> <p>○六、三、公債 渡邊 六三郎 濱町一七</p> <p>○七、三、公債 渡邊 六三郎 濱町一七</p> <p>○八、三、公債 渡邊 六三郎 濱町一七</p> <p>○九、三、公債 渡邊 六三郎 濱町一七</p> <p>○一〇、三、公債 渡邊 六三郎 濱町一七</p>	<p>●吳服太物商</p> <p>○一、三、吳服 岩田 安次郎 濱町一七</p> <p>○二、三、吳服 岩田 安次郎 濱町一七</p> <p>○三、三、吳服 岩田 安次郎 濱町一七</p> <p>○四、三、吳服 岩田 安次郎 濱町一七</p> <p>○五、三、吳服 岩田 安次郎 濱町一七</p> <p>○六、三、吳服 岩田 安次郎 濱町一七</p> <p>○七、三、吳服 岩田 安次郎 濱町一七</p> <p>○八、三、吳服 岩田 安次郎 濱町一七</p> <p>○九、三、吳服 岩田 安次郎 濱町一七</p> <p>○一〇、三、吳服 岩田 安次郎 濱町一七</p>	<p>●洋服及綿糸商</p> <p>○一、三、洋服 南川 佐太郎 濱町一七</p> <p>○二、三、洋服 南川 佐太郎 濱町一七</p> <p>○三、三、洋服 南川 佐太郎 濱町一七</p> <p>○四、三、洋服 南川 佐太郎 濱町一七</p> <p>○五、三、洋服 南川 佐太郎 濱町一七</p> <p>○六、三、洋服 南川 佐太郎 濱町一七</p> <p>○七、三、洋服 南川 佐太郎 濱町一七</p> <p>○八、三、洋服 南川 佐太郎 濱町一七</p> <p>○九、三、洋服 南川 佐太郎 濱町一七</p> <p>○一〇、三、洋服 南川 佐太郎 濱町一七</p>	<p>●生糸綿及足袋商</p> <p>○一、三、生糸 藤澤 常吉 濱町一七</p> <p>○二、三、生糸 藤澤 常吉 濱町一七</p> <p>○三、三、生糸 藤澤 常吉 濱町一七</p> <p>○四、三、生糸 藤澤 常吉 濱町一七</p> <p>○五、三、生糸 藤澤 常吉 濱町一七</p> <p>○六、三、生糸 藤澤 常吉 濱町一七</p> <p>○七、三、生糸 藤澤 常吉 濱町一七</p> <p>○八、三、生糸 藤澤 常吉 濱町一七</p> <p>○九、三、生糸 藤澤 常吉 濱町一七</p> <p>○一〇、三、生糸 藤澤 常吉 濱町一七</p>	<p>●米雜穀肥料商</p> <p>○一、三、米雜穀 井垣 常吉 濱町一七</p> <p>○二、三、米雜穀 井垣 常吉 濱町一七</p> <p>○三、三、米雜穀 井垣 常吉 濱町一七</p> <p>○四、三、米雜穀 井垣 常吉 濱町一七</p> <p>○五、三、米雜穀 井垣 常吉 濱町一七</p> <p>○六、三、米雜穀 井垣 常吉 濱町一七</p> <p>○七、三、米雜穀 井垣 常吉 濱町一七</p> <p>○八、三、米雜穀 井垣 常吉 濱町一七</p> <p>○九、三、米雜穀 井垣 常吉 濱町一七</p> <p>○一〇、三、米雜穀 井垣 常吉 濱町一七</p>	<p>●諸油商</p> <p>○一、三、諸油 合資會社 伊勢油商會 濱町一七</p> <p>○二、三、諸油 合資會社 伊勢油商會 濱町一七</p> <p>○三、三、諸油 合資會社 伊勢油商會 濱町一七</p> <p>○四、三、諸油 合資會社 伊勢油商會 濱町一七</p> <p>○五、三、諸油 合資會社 伊勢油商會 濱町一七</p> <p>○六、三、諸油 合資會社 伊勢油商會 濱町一七</p> <p>○七、三、諸油 合資會社 伊勢油商會 濱町一七</p> <p>○八、三、諸油 合資會社 伊勢油商會 濱町一七</p> <p>○九、三、諸油 合資會社 伊勢油商會 濱町一七</p> <p>○一〇、三、諸油 合資會社 伊勢油商會 濱町一七</p>	<p>●酒醬油釀造販賣</p> <p>○一、三、酒醬油 山本 清三郎 濱町一七</p> <p>○二、三、酒醬油 山本 清三郎 濱町一七</p> <p>○三、三、酒醬油 山本 清三郎 濱町一七</p> <p>○四、三、酒醬油 山本 清三郎 濱町一七</p> <p>○五、三、酒醬油 山本 清三郎 濱町一七</p> <p>○六、三、酒醬油 山本 清三郎 濱町一七</p> <p>○七、三、酒醬油 山本 清三郎 濱町一七</p> <p>○八、三、酒醬油 山本 清三郎 濱町一七</p> <p>○九、三、酒醬油 山本 清三郎 濱町一七</p> <p>○一〇、三、酒醬油 山本 清三郎 濱町一七</p>
--	--	---	--	---	--	---	---

(あ)

三六三 酒類	伊藤	四郷村	山
三六四 酒類	伊藤	幸右衛門	山
三六五 酒類	伊藤	幸右衛門	山
三六六 酒類	伊藤	幸右衛門	山
三六七 酒類	伊藤	幸右衛門	山
三六八 酒類	伊藤	幸右衛門	山
三六九 酒類	伊藤	幸右衛門	山
三七〇 酒類	伊藤	幸右衛門	山
三七一 酒類	伊藤	幸右衛門	山
三七二 酒類	伊藤	幸右衛門	山
三七三 酒類	伊藤	幸右衛門	山
三七四 酒類	伊藤	幸右衛門	山
三七五 酒類	伊藤	幸右衛門	山
三七六 酒類	伊藤	幸右衛門	山
三七七 酒類	伊藤	幸右衛門	山
三七八 酒類	伊藤	幸右衛門	山
三七九 酒類	伊藤	幸右衛門	山
三八〇 酒類	伊藤	幸右衛門	山

三重縣 各郡商工業業者

各種請負業	各種營業	各種酒類	各種酒類
建築 岡田	建築 岡田	酒類 伊藤	酒類 伊藤
建築 岡田	建築 岡田	酒類 伊藤	酒類 伊藤
建築 岡田	建築 岡田	酒類 伊藤	酒類 伊藤
建築 岡田	建築 岡田	酒類 伊藤	酒類 伊藤
建築 岡田	建築 岡田	酒類 伊藤	酒類 伊藤
建築 岡田	建築 岡田	酒類 伊藤	酒類 伊藤
建築 岡田	建築 岡田	酒類 伊藤	酒類 伊藤
建築 岡田	建築 岡田	酒類 伊藤	酒類 伊藤
建築 岡田	建築 岡田	酒類 伊藤	酒類 伊藤
建築 岡田	建築 岡田	酒類 伊藤	酒類 伊藤
建築 岡田	建築 岡田	酒類 伊藤	酒類 伊藤
建築 岡田	建築 岡田	酒類 伊藤	酒類 伊藤
建築 岡田	建築 岡田	酒類 伊藤	酒類 伊藤
建築 岡田	建築 岡田	酒類 伊藤	酒類 伊藤
建築 岡田	建築 岡田	酒類 伊藤	酒類 伊藤

(行發社信博京東)

九

(あ)

砂糖及菓子商	茶及煙草商	諸油商	金物商	石炭及薪炭商	材木商
砂糖 丹波	茶 安井	諸油 大西	金物 川口	石炭 高木	材木 井村
菓子 丹波	煙草 安井	油類 大西	金物 川口	薪炭 高木	材木 井村
砂糖 丹波	茶 安井	諸油 大西	金物 川口	石炭 高木	材木 井村
菓子 丹波	煙草 安井	油類 大西	金物 川口	薪炭 高木	材木 井村
砂糖 丹波	茶 安井	諸油 大西	金物 川口	石炭 高木	材木 井村
菓子 丹波	煙草 安井	油類 大西	金物 川口	薪炭 高木	材木 井村
砂糖 丹波	茶 安井	諸油 大西	金物 川口	石炭 高木	材木 井村
菓子 丹波	煙草 安井	油類 大西	金物 川口	薪炭 高木	材木 井村
砂糖 丹波	茶 安井	諸油 大西	金物 川口	石炭 高木	材木 井村
菓子 丹波	煙草 安井	油類 大西	金物 川口	薪炭 高木	材木 井村
砂糖 丹波	茶 安井	諸油 大西	金物 川口	石炭 高木	材木 井村
菓子 丹波	煙草 安井	油類 大西	金物 川口	薪炭 高木	材木 井村
砂糖 丹波	茶 安井	諸油 大西	金物 川口	石炭 高木	材木 井村
菓子 丹波	煙草 安井	油類 大西	金物 川口	薪炭 高木	材木 井村
砂糖 丹波	茶 安井	諸油 大西	金物 川口	石炭 高木	材木 井村

(行發社信博京東)

八

三重縣 宇治山田市 材木商 各種請負業 各種營業 三重郡 各種營業

請油商 食肉商 石炭及薪炭商 砂糖及菓子商 茶及煙草商 荒物及履物商 陶器及漆器商

(あ)

三重縣 鈴鹿郡 各種營業

Table of business listings for Suzuka-gun, Mie-ken. Columns include industry type (e.g., food, textiles, transport), company names, and addresses. Includes a central header '鈴鹿郡' and '各種營業'.

(行發社信博京東)

(あ)

三重縣 鈴鹿郡 各種營業

Table of business listings for Suzuka-gun, Mie-ken (continued). Similar format to the right page, listing various commercial entities.

(行發社信博京東)

河藝郡

三重縣 河藝郡 安濃郡 一志郡 各種營業

Table listing various agricultural and industrial products (e.g., rice, oil, lumber) and their respective producers or distributors in the Anago and Ichijima districts of Mie Prefecture.

一志郡

(行發社信博京東)

三重縣 一志郡 飯南郡 各種營業

Table listing various agricultural and industrial products and their producers/distributors in the Inan district of Mie Prefecture.

飯南郡

(行發社信博京東)

Table listing various goods and services in the Inami District, including items like paper, oil, and foodstuffs, with columns for item names, prices, and locations.

(あ)

Table listing various goods and services in the Inami District, including items like paper, oil, and foodstuffs, with columns for item names, prices, and locations.

阿山郡

Table listing various businesses in Asahi-gun, organized by industry such as agriculture, manufacturing, and services. Includes entries like '米穀製造', '肥料', '印刷', and '運輸'.

(あ)

(行發社信博京東)

名賀郡

Table listing various businesses in Nagahara-gun, organized by industry such as agriculture, manufacturing, and services. Includes entries like '米穀製造', '肥料', '印刷', and '運輸'.

(あ)

三重縣 阿山郡 各種營業

(行發社信博京東)

三重縣土木建築請負及材料商

土木建築請負業

Ⓣ 米倉工務所

銀行〔愛知銀行。百五銀行。四日市銀行。農工銀行〕
出張所〔名古屋市東區松山町〕番地
伊勢宇治山田市岡本町
代表者 米倉有

- 一、建築物設計
- 一、土木建築請負
- 一、建築材料販賣
- 一、電働機販賣
- 一、各種染料販賣

✕ 森建築工務所
(森松次郎商店)

銀行 四日市銀行。第一銀行。愛知銀行
代表者 森松次郎
四日市市濱田三七五三
電話 四四〇番
振替名古屋七四三二番

建築請負業

大岩松井建築部

銀行 左右田銀行四日市支店
代表者 松井岩吉
四日市市下新町
電話 (マツイ)

土木建築設計監督

雨 野田工務所

創業 大正八年七月
銀行 四日市銀行
出張所 津市榮町。松坂殿町
所主 野田新作
四日市市南町西新地
電話 (ノダ)

三重縣 土木建築請負及材料商

(あ)

建築請負業

創業 明治廿七年
銀行 四日市銀行



近藤建築部
代表者 近藤榮治郎
四日市市南六一六
電話(コント)

一般建築請負業

大庄 長谷川建築部
代表者 木下吉松
創業 累世
銀行 四日市銀行
電話(ハセカ)

建築請負
材木販賣

山原材木店
店主 山原次郎吉
創業 明治三十五年
四日市市濱田沖之島
電話七〇〇番
銀行 四日市銀行
電話(ヤマハラ)

建築請負並二
重量物陸運搬

創業 明治十年
銀行 第一銀行

中山組

代表者 中山與惣松
四日市市新四ツ谷町
電話(チカ)又(ハ)

土木建築請負業

伊藤組
代表者 伊藤吉松
創業 明治廿四年
銀行 第一銀行
電話(イ)

土木建築請負

藤本組
代表者 藤本榮次郎
創業 明治三十一年
銀行 愛知銀行
電話(フ)

土木建築請負

共榮組
代表者 萱野伸三郎
創業 明治四十三年
四日市市南町
電話(カ)

建築請負業
重量物陸運搬業

熊宇佐美組
代表者 宇佐美熊次郎
創業 明治五年
銀行 第一銀行
電話(ウ)

土木建築請負業

宗鷺野組
四日市市濱田西袋町

建築請負
人夫請負

光田中組
代表者 田中光太郎
創業 明治廿三年
四日市市八幡町
電話(タ)

一般左官請負業

越杉村國松
創業 大正元年
銀行 愛知銀行
四日市市新四ツ谷町
電話(ヌ)

(あ)

屋根瓦請負販賣

創業 明治十八年
銀行 四日市銀行西支店



瓦長商店
代表者 伊藤長次郎
四日市市沖之島

一般建築請負業

大甚 秋元建築部
代表者 秋元甚一郎
四日市市上新町
電話(アキモト)

一般左官請負業

加藤定二郎
創業 累世
銀行 愛知銀行
電話(カト)

一般建築請負

池田字之助
四日市市川原町

土木建築請負

福田常太郎
四日市市下新町

建築用窓硝子
及バテ一式請負

今小黑商店
店主 小黑字兵衛
四日市市西町十一地

一般左官請負業

三重電氣興業社
代表者 青木銀三郎
創業 明治廿五年
銀行 第一銀行
電話(ア)

一般建築請負
ペイント塗請負

村山ペイント塗工部
代表者 村山國松
創業 大正十年
銀行 四日市銀行
電話(ムラ)

三重縣 土木建築請負及材料商

(あ)

メイント塗業
赤塚 甚太郎
四日市市沖之島町

ハイント塗業
村山 伊七
四日市市東中町

瓦土管煉瓦
井戸 側
セメント石灰

カ 加藤庄之助商店
店主 加藤庄之助
四日市市南川原町
銀行 四日市銀行西支店

一般ハイント塗請負

大矢ハイント塗工部
代表者 大矢 樑三郎
四日市市下新町
電話 七六七番
電話 オオヤ(又)オ
銀行 四日市銀行

土木建築請負

鈴木工務所
代表者 鈴木 末松
四日市市新町
電話 (ススキ)

建築用張瓦タイル

吉田製陶所
所主 吉田 順吉
四日市市田出屋敷
電話 三五六

一般船舶ノ建造及修繕

米師 崎米吉
四日市市稻葉町
電話 (モロ)

山下佐四郎
四日市市北條町
土木建築請負
後藤 駒吉
四日市市外赤堀

土木石材請負

糸内 勝治郎
四日市市四ノ谷新町

電氣工事

三泗電機商會
四日市市沖之島町

今米倉建材店
店主 米倉 茂
四日市市新田
電話 六五四

一般船舶建造及修繕

長谷川庄三郎
四日市市北新屋町
電話 (ハセ)

土木建築請負

久志本彦七
三重郡羽津村白須賀
電話 (クシモト)

土木建築請負

伊藤建築店
代表者 伊藤 孫市
三重郡富田原村大字
電話 (イト)

土木建築請負

磯 宇佐美磯吉
三重郡富田原村松原
電話 (イサミ)

(行發社信博京東)

土木建築請負業



創業 明治廿五年一月
銀行 愛知銀行四日市支店

土木建築請負業

清山 山下清組
代表者 山下清

創業 明治二十四年
銀行 四日市農工支本店

三重縣 土木建築請負及材料商

土木建築請負

深井 小澤初太郎組
主任 小澤修一
三重郡富田一色大黒町

鈴木專太郎
三重郡富田町中町
電話 (ス、キ)

創業 明治廿四年二月
銀行 愛知銀行、四日市銀行

五

(行發社信博京東)

(あ)

土木建築請負業

青木寅三

宇治山田市岩淵町
電話(ア)才(キ)

銀行 農工銀行
本店 營業所二同

土木建築請負業

安田兵治郎

宇治山田市豐川町
電話(イ)一(キ)
電話(イ)又(キ)

創業 異世
銀行 四日市銀行
本店 營業所二同

土木建築請負業

佐藤末吉

三重郡洲原村富田一色
電話(イ)才(キ)

創業 明治卅一年
銀行 四日市銀行富田支店
愛知銀行四日市支店
本店 同郡洲原村高等小學校門前

土木建築請負業

鯉江組

所主 鯉江豊治郎
創業 大正二年
銀行 農工銀行
電話(イ)才(キ)

製材業並
材木問屋

竹岡峰吉商店

松坂 電話(イ)才(キ)
電話(イ)又(キ)

自宅 伊勢松阪新町一丁目
銀行 松阪 小津 百五松阪 四日市

材木問屋
委託販賣業
運輸業
倉庫業

山村田由三郎商店

松坂 電話(イ)才(キ)
電話(イ)又(キ)

三重縣 各郡 土木建築請負業及材料商

檜杉丸太

出材卸賣

製材業

安保喜十郎

松坂町 電話(イ)才(キ)

銀行 松阪

製材業

卸小賣

國分材木店

電話(イ)才(キ)
電話(イ)又(キ)

材木卸賣

阿波材木薪炭會社

設立 大正九年 電話伊賀上國一〇二
資本金 拾萬圓 電話(イ)才(キ)
積立金 壹萬圓
代表者 永岡新次郎
本店及工場 三重縣阿波村大字上阿波
銀行 百五上野支店

材木問屋

丸山才次郎商店

松坂町 電話(イ)才(キ)

材木問屋

西商

電話(イ)才(キ)
電話(イ)又(キ)

七

(あ)

三重縣 各郡 土木建築請負業及材料商

<p>板材木問屋 大浦直吉商店 松阪町 殿町 電話 三三五番 電話 (オウラ)</p>	<p>建築請負 材木販賣 ◎山原材木店 四日市市濱田沖三島 電話 ヤマハラ 創業 明治卅五年 銀行 四日市 山原次郎</p>	<p>銀行 小津</p>
<p>板材木問屋 ◎正平商店 銀行 松阪各銀行 電話 一三五番</p>	<p>一般建築物 ペイント塗 請負業 △山本喜助商店 銀行 松阪百五 電話 一六〇番 小津 四日市 電話 (ヤマカ)</p>	<p>◎要橋川 ペイント塗工部 四日市市濱町 電話 (ハシ川)又(ハ) 創業 明治卅二年 代表者 橋川要太郎 本店 四日市 銀行 四日市</p>
<p>製材業 板材木問屋 ◇小津芳藏商店 松阪町 電話 (一三七番)</p>	<p>石材商 中島醉石園 中島町東壑 創業 明治四十四年 銀行 百五 龜山支店 四日市 從業者 五人</p>	<p>◎西川商店 飯南郡松坂町新町 電話 三三三番 飯南郡古屋七四〇番 電話 三三三番 西川商店</p>

福井縣

<p>三ノ宮 各部 土木建築資材及材料商</p>	<p>板付本町屋</p>	<p>建築請負 材取販賣</p>	<p>◎山原村本店</p>	<p>山原次郎</p>	<p>△西</p>
<p>板付本町屋</p>	<p>◎正平商店</p>	<p>一般建築物 ペイント塗 請負業</p>	<p>△愛福川</p>	<p>山本自衛商店 ヤマカ</p>	<p>川商店</p>
<p>製煉業</p>	<p>板本行商店</p>	<p>◆小川芳太郎商店</p>	<p>石村商</p>	<p>中島石園</p>	<p>店</p>

福井縣 福井市 吳服商 洋服商 古着及足袋商 米穀商

Table listing various goods and businesses in Fukui City, including clothing (吳服), western wear (洋服), traditional clothing (古着), and rice (米穀). Columns include item names, prices, and merchant names.

福井縣 福井市 絹織物商 機業及織物商 綿系及木綿商 染物商 精練及撚糸業 綿商 吳服商

Table listing various goods and businesses in Fukui City, including silk (絹織物), machinery and textiles (機業), cotton (綿), dyes (染物), refined threads (精練), and clothing (吳服). Columns include item names, prices, and merchant names.

福井縣 福井市 酒及醬油商

砂糖商 菓子商 魚商

七

菓子商		砂糖商		油		魚		酒及醬油商	
菓子	菓子	砂糖	砂糖	油	油	魚	魚	酒	酒
坂本	坂本	松川	松川	佐々	佐々	山	山	山	山
...

福井縣 福井市 米穀商

肥料商 乾物及茶商 海產物及四十物商

酒及醬油商

六

米穀商		肥料商		乾物及茶商		海產物及四十物商		酒及醬油商	
米	米	肥料	肥料	乾物	乾物	海產物	海產物	酒	酒
野尻	野尻	野尻	野尻	野尻	野尻	野尻	野尻	野尻	野尻
...

福井縣 福井市 八百物商 佛檀及蠟燭商	●藥種商										●八百物														
	江	駒	松	筒	田	高	多	片	鷺	岡	奧	堀	西	磯	松	幸	佐	水	堀	京	木	櫻	朝	藤	松
八百物商 荒物商 下駄及靴商 陶磁器及硝子商 指物及筆筒商 古物及道具商	●下駄及靴商										●荒物商														
	荒	後	秦	坪	辻	達	甲	大	北	伊	石	石	勝	中	小	荒	荒	荒	荒	荒	荒	荒	荒	荒	荒
●指物及筆筒商										●陶磁器及硝子商															
宮	笹	山	上	大	堀	堀	堀	堀	堀	堀	堀	堀	堀	堀	堀	堀	堀	堀	堀	堀	堀	堀	堀	堀	堀
●佛檀及蠟燭商										●古物及道具商															
高	杉	持	水	水	北	堂	堂	堂	堂	堂	堂	堂	堂	堂	堂	堂	堂	堂	堂	堂	堂	堂	堂	堂	堂

福井縣 福井市 八百物商 佛檀及蠟燭商	●豆腐及諸肉商										●八百物														
	江	駒	松	筒	田	高	多	片	鷺	岡	奧	堀	西	磯	松	幸	佐	水	堀	京	木	櫻	朝	藤	松
八百物商 荒物商 下駄及靴商 陶磁器及硝子商 指物及筆筒商 古物及道具商	●雜貨商										●時計商														
	荒	後	秦	坪	辻	達	甲	大	北	伊	石	石	勝	中	小	荒	荒	荒	荒	荒	荒	荒	荒	荒	荒
●紙及文房具商										●書籍及煙草商															
宮	笹	山	上	大	堀	堀	堀	堀	堀	堀	堀	堀	堀	堀	堀	堀	堀	堀	堀	堀	堀	堀	堀	堀	堀
●八百物商										●八百物商															
高	杉	持	水	水	北	堂	堂	堂	堂	堂	堂	堂	堂	堂	堂	堂	堂	堂	堂	堂	堂	堂	堂	堂	堂

(さ)

福井縣各郡商工業者

足羽郡

Table listing various businesses in the Asuho District, including categories like electricity, clothing, and food. Includes sub-sections for '足羽郡' and '吉田郡'.

(行發社信博京東)

(さ)

Table listing various businesses in the Yoshida District, including categories like electricity, clothing, and food. Includes sub-sections for '足羽郡' and '吉田郡'.

(行發社信博京東)

福井縣 坂井郡 各種營業

Table listing various businesses in Sakai District, Fukui Prefecture, categorized by industry such as alcohol, oil, fertilizer, and construction materials. Includes company names and locations.

(行發社信博京東)

大野郡

Table listing various businesses in Ono District, categorized by industry such as banking, manufacturing, and agriculture. Includes company names and locations.

(行發社信博京東)

今立郡

Table listing various businesses in Imasaka District, categorized by industry such as electricity, construction, and general goods. Includes company names and locations.

福井縣 坂井郡 今立郡 各種營業

Table with multiple columns and rows listing various items and their prices. The header includes '福井縣 今立郡 各種營業' and '(き)'. The items listed include various types of rice, oil, and other goods. The table is organized into several sections, each with a specific header.

(行發社信博京東)

Table with multiple columns and rows listing various items and their prices. The header includes '福井縣 今立郡 各種營業' and '(き)'. The items listed include various types of rice, oil, and other goods. The table is organized into several sections, each with a specific header.

(行發社信博京東)

福井縣 今立郡 丹生郡 各種營業

Table listing various industries and businesses in the present-day Iga and Tani districts of Fukui Prefecture, including categories like rice, paper, and general goods.

福井縣 丹生郡 南條郡 各種營業

Table listing various industries and businesses in the present-day Tani and Nanjo districts of Fukui Prefecture, including categories like rice, paper, and general goods.

(き)

福井縣 南條郡 敦賀郡 各種營業

Table listing various businesses and products in the Nanto and Tsuruoka districts of Fukui Prefecture, including items like fertilizer, paper, and foodstuffs.

敦賀郡

二四

(行發社信博京東)

(言)

福井縣 敦賀郡 三方郡 遠敷郡 各種營業

Table listing various businesses and products in the Tsuruoka, Sanpo, and Tozuku districts of Fukui Prefecture, including items like oil, paper, and foodstuffs.

三方郡

遠敷郡

二五

(行發社信博京東)

福井縣 遠敷郡 大飯郡 各種營業

Table listing various businesses and products in Fukui Prefecture, including categories like '酒' (alcohol), '炭' (charcoal), '油' (oil), and '紙' (paper). Each entry includes a name, address, and contact information.

大飯郡

福井縣福井市著名商工業者

Advertisement for various businesses in Fukui City, including '伊藤由太郎' (Ito Yutaro), '西野商店' (Sai no Tenjo), '塚島合名會社支店' (Tsukagima Gomei Kaisha Shiten), and '日比野商店' (Hinino Tenjo). The ad lists products like silk, cotton, and paper, along with contact details.

福井縣 福井市 蠶糸、織物問屋

蠶糸問屋

興東公司柞蠶絲代理店



株式會社 田中商店福井支店

創業 明治廿二年
本店 福井市本町
支店 京都、金澤
出張所 京都、西陣
銀行 十二支店

佐久良下町六〇ノ一
電話長 九〇七番
電話 (〇サ) 又 (ハ井)

柞蠶糸問屋



北尾 幸一
電話 佐佳 六三七番
電話 受信 (フク井サクサ)
出身地 京 (キタ)

福井銀行

內外絹織物羽二重商

東郷屋 青山藤吉

創業 明治廿年
銀行 安田

錦下町七十六番地
電話 五八五番

蠶絲、絹紡、柞蠶糸
各種原糸、各種織物

富士澗紡績株式會社 特約店
富士瓦斯紡績株式會社

中辻商店福井支店

創業 大正五年十一月
本店 近江國長濱町神戶
支店 京都市堺町通二條南
銀行 市内各銀行

營業主 佐佳 枝中町
電話 九八〇番
電話 (ナツ) 又 (ナ)

生糸商 小林商店

小林商店 茂一

銀行 福井 南條郡今庄村
電話 佐佳 一六〇番
電話 (ニチシ) 又 (ニチマン)

柞蠶糸
絹紡
貿易商

合資 日滿商店

銀行 福井
出張所 滿州安東縣

(行發社信博京東)

(3)

生糸委託販賣業
生糸紙系燃糸各種
內外向紙系織物
日本紙系紡績株式
會社製品一式特約店

石黒周助商店

佐久良下町
電話 七九三番
電話 (イ) 又 (イシ)

蠶糸問屋

勝木健雄商店

銀行 市内各銀行
電話 佐佳 枝上町
電話 (四九) 番

蠶絲、絹織物問屋業
絹織物製造業

吉田増太郎

創業 明治四十五年
銀行 市内各銀行
電話 佐佳 枝中町
電話 (八二) 番

蠶糸問屋

共同商會

創業 大正元年
銀行 福井
電話 佐佳 枝中町
電話 (七二) 番

蠶糸問屋

津田延三郎

創業 明治四十四年
銀行 安田、大和田、高岡
電話 佐久良上町
電話 (三五) 番

生糸織物商

辻岡甚吉商店

銀行 福井 出身地 福井市
電話 佐佳 枝中町
電話 (一三) 番

生糸問屋業

黒田與八

創業 明治十九年
銀行 市内各銀行
電話 佐佳 枝中町
電話 (四一) 番

蠶糸商

山口林松商店

創業 明治十八年
銀行 福井
電話 佐佳 枝中町
電話 (九七) 番

蠶糸問屋

松澤春吉

創業 大正七年三月
銀行 福井、安田
電話 佐佳 枝下町
電話 (五七) 番

内地輸出
絹綿織物商

稲本喜作

銀行 福井、安田
電話 福井市 佐久良上町
電話 (一三) 番

輸出
織物商

株式會社 春江商店

設立 大正九年三月十日
資本金 五拾萬圓
同拂込 拾貳萬五千圓
銀行 大和田、敦賀、高岡
電話 佐佳 枝中町
電話 (六三) 番

社長 坪内 鶴吉
取締役 大關 清

福井縣 福井市 蠶糸、織物問屋

三

(行發社信博京東)

(2)

内外絹織物商
分紙山商店
佐佳枝下町
電話(カ)又(カ三)

輸出絹織物商

河合榮次郎
佐佳枝中町九三番地
電話二四七番
電話(カ)又(カ工)

創業明治四十年
銀行大和田

錦紗縮緬、小濱細縮
タンタン朱子、鴨川朱子
着尺肩裏



大

服商會

公職 商業會議所議員
出張所 京都東洞院三條長谷川旅館方
銀行 敦賀、十二、明治

大原善次郎
佐久良上町一四番地
電話三三三番
電話(ウ)又(ウウ)

各種絹織物

各種綿織物

各種バビリン



松村宇左衛門

創業 大正元年三月
公職 村會議員、區長
本店 福井市外下六條
支店 福井市豊島上町
銀行 九十一、大和田
名古屋、大和田

豐島上町九十五番地
電話(マ)又(マウ)
電話(マ)又(マウ)
電話(マ)又(マウ)
電話(マ)又(マウ)
電話(マ)又(マウ)

羽二重

縮緬各種

上元利喜松商店

佐佳枝中町一〇地
電話三三八番
電話(ウ)又(ウウ)

織物商

仙田商店

銀行福井、安田

井藤川喜太郎

佐佳枝上町
電話一八二番
電話(フ)又(フキ)

(行發社信博京東)

(2)

内外絹織物商

清水藤太郎
佐佳枝中町
電話(シ)又(シシ)

創業明治廿六年
銀行福井十二大和田

輸出絹織物商

井上元次郎
電話(六)又(六)

創業明治三十年
銀行福室水町(電話一二三番)

輸出絹織物商

親大谷親
平寄中町四八番地
電話二九二番

銀行九十一

笠原商店
福井市出張所
佐佳枝中町九番地
電話一六五番

本店 福井市南吉田町
銀行安田

輸出内地物商

開田商店
佐久良上町九二番地
電話(カ)又(カ)

銀行各銀行

輸出羽二重販賣商

片山喜太郎
佐久良上町
電話(カ)又(カ)

銀行安田、大和田

輸出内地物商

庄谷口庄市商店
錦上町六九番地
電話(カ)又(カ)

創業明治四十五年
銀行福井、安田

輸出絹織物商

新井商店
錦下町八十九番地
電話(カ)又(カ)

創業大正七年七月
銀行安田、大和田
出張所 福井市上町三丁目

綿直製造販賣

鳳凰印製綿發賣元

銀行大和田、安田福井支店

綿糸卸卸商

三寺商店
三寺小三郎
電話(カ)又(カ)

創業明治四十年
銀行各埠頭

工業用不二印

洗濯石鹼一切製造販賣

福田石鹼製造所

福田禮造
春山下町
電話(フ)又(フク)

創業明治四十一年

(行發社信博京東)

(3)

内外織物用
木管製作
機具卸



田守木管製作所

創業 明治三十五年
○事務所 八王子、甲州、桐生、足利、國府、丹波地方の各機業家に於て好評噴々たり
○所は 常に多量生産本意に付價格廉なる事は他店に類なし
各機業家一應は試用乞

諸織物用

木管

酒醬油用

呑口製造專業

岡澤挽物製造部



岡澤作吉

岡澤挽物工場
松ヶ枝中町九

内外織物用

木管製造業

機料卸

荒井式織物用

木管、渦卷管

荒井挽物部

荒井太一郎

銀行 福井 電話 八六三
特許番號 願三二四七〇號
材木商 佐佳枝下町三十七番地
電話 八六三番

織物燃糸用木管
漆器用挽物一切
製造販賣

上出挽物部

銀行 福井松本支店

上出源次郎
實永上町三九
電話呼出五六八番

織物燃糸用
各種木管
并ニ紡績管專業

上出木管製作所

江戶下町三
電話(力)

織物燃糸用
各種木管
製造販賣

家出木管製作所

春山中町清
(春山小學校前四八)

内外織物用
萬木地管
挽物製造業

宮川登

大和町(松本四十四)
電話呼出九四二番
電話(三)

防水布ゴム引布製造販賣
自働車人力車輓製作所

鈴木防水布商店

福井市裁判所前
電話一五九番

内外織物用
金箴製作
針金綜統

崎田廣吉商店

創業 大正五年
銀行 福井支店
電話 〇

鐵、鋼、機械、工匠具
電氣材料、金物全般
度量衡、器、計量器



小池平三郎商店

銀行 安田、明治

織機部

機械部

洋鐵部

陸軍各警察署御用達
日本ボンブ會社代理店

セールフレザー株式會社
發動機部代理店



福井唧筒商會

縣會議事堂前
電話 八九一
振替口座大阪二二九三番
電信略語(フホ)又(ハフ)

消防ポンプ及附屬品
並ニ修繕被服各種
其他ボンブ類一切

下北陸唧筒商會

銀行 明治初年
安田支店

藤井伊太郎
電話(本)

海軍バケツ製造元
和洋諸金物卸商
越前物産

大丁本店

銀行 十二支店
高岡支店
安田支店

大丁吉太郎
電話(本)

越前名産
淨教寺砥石山元
諸金物卸商
辨柄コイルタ

大丁分店

銀行 安田、森田

支那人
電話(本)

銅眞鍮地金
諸金物卸商
越前名産
淨教寺本山砥石山元
岡山産 辨柄
小倉商店

小倉和太郎

銀行 安田支店、福井

電話(本)

大阪帶皮製造所
英國製デック式調帶
北陸總代理店

高橋商會

銀行 明治四十年
福井支店

電話(本)

金庫扉
マンホール
金庫製作所

山下鐵工所

創業 大正元年

山下彌吉

(3)

銅、鐵、鋼
平浪板 商

北川三藏

銀行 福井 大正五年三月
電話 一八三番
大阪 三八八九三番

海軍バケツ製造元
和洋金物商
銅鐵工業

中島三松

銀行 安田、十二
創業 明治三十六年十二月
電話 四三三番
松ヶ枝上町四十七番地
電話 (ナカミ)

金物

卸小賣商

岡内田金物店

水川町二四番
電話 一一二番
電話 (ウチ)
無替東京三〇七八番
店主 内田太郎吉
銀行 安田支店

小川屋商店

銀行 安田、大和田
電話 九四六番
電話 (オカワ)
電話 (オカワ)
電話 (オカワ)
電話 (オカワ)
電話 (オカワ)

(2)

鑄造 鐵工物 鐵
鐵發動機 各種製造販賣
石油發動機 各種製造販賣
各種農具 各種製造販賣
織土練物

福井銑鐵株式會社

取締役社長 谷口 森
福井市日ノ出下町七三
電話長九〇八番
振替金澤四九八七番
設立 大正七年八月二十一日
資本金 參拾萬圓
拂込金 貳拾六萬壹千圓
銀行 { 森田支店
高岡支店

英國スベヤ製材丸鋸直輸入
新田帶革製造所代理店
阪東式調帶會社代理店
日本製革車製造所代理店
シヤフト、メタル、附屬品
諸機械附屬品工
具用品製作販賣

末廣機械用品商社福井支店

銀行 (高岡、安田、大和田、名古屋)
福井縣前本通南側
電話 二八二四番
振替大阪 二八二四番

土木建築請負業

株式會社 飛島組

代表社員 豐島中町一六〇
電話 七二三番
飛島文次 飛島文次 吉
取締役 飛島文次 吉
同 竹内茂 一
同 熊谷三太郎
同 伊井與三五郎

設立 大正七年
資本金 壹百萬圓
拂込金 貳拾五萬圓
東京市麴町區飯田町二丁目五十三番地
電話九段五 一 番
銀行 市内各銀行

福井縣 福井市 土木建築請負 自車働自轉車商

土木建築 請負業

多田佐之松

毛矢町百二十一番地
電話 七二二番

大本山永平寺

御用達

貸自働車

乘合自働車

南越自働車商會

營業主 渡邊一八三
電話 一〇三一番

自轉車 卸商

正荒川商會

荒川長三郎
電話 一二七番
電話 (ア) 一二七番
電話 (ア) 一二七番
電話 (ア) 一二七番
電話 (ア) 一二七番

時計商

水野時計店

足羽下町 水野淺吉

眼鏡 製造 卸商

東郷佐五郎商店

銀行 市内各銀行
電話 江上町 一二五八番
電話 大坂 四二九八番
電話 (ト)

(行發社信博京東)

(3)

(行發社信博京東)

(2)

<p>和洋樂器 運動用具 理化學器械</p> <p>田原教育機械製作所 田原 豐吉 停車場前通 電話二三八番 振替二五九四八番</p>		<p>運動具一式、和洋樂器 書籍 雜誌</p> <p>鈴木竹香堂 鈴木 竹香 電話一四三三番 振替金澤六一五五〇番</p>	
<p>運動具一式</p> <p>竹田教育器械 製造所 運動具部 大和中町四</p>		<p>和洋樂器 運動用具 教育器具</p> <p>乘木商店 末吉正志 佐住枝中町 電話一八三三番 振替一四三三番</p>	
<p>ピアノ オルガン ヴァイオリン 運動具</p> <p>松山義夫樂器店 片町通 電話(マツ) 振替金澤三三九九番</p>		<p>文具具並ニ 印刷業</p> <p>金岩永文具店 創業明治十年 岩永次郎助 佐住枝上町八三 電話二六二番 振替金澤二九〇番</p>	
<p>和洋紙並ニ 文具具商</p> <p>三畑紙店 畑與三郎 電話久八六八番 電話(ハ)八六八番</p>		<p>和洋紙卸商 由太郎事</p> <p>大谷金右衛門 創業明治三十一年 電話和三八五番 電話中三八五番</p>	

(行發社信博京東)

(2)

<p>公債株式 現物問屋</p> <p>令山本山次郎 豐島上町一四 電話一〇四二番 電話(ヤ)七(又)七</p>		<p>公債株式 現物問屋</p> <p>岡田株式店 岡田 太郎 新日本火災海上保險株式會社代理店 電話(津)八六八番 電話(金)三三八番 電話(津)四三三番 電話(津)四三三番 電話(津)四三三番</p>	
<p>米穀肥料 官鹽元賣捌 輸出米商</p> <p>中七島七造 佐住枝上町八二 電話五六四番 電話(一七)</p>		<p>米穀肥料 輸出米商</p> <p>久林久信 銀行福井 電話(ハ)八(又)八</p>	
<p>米穀肥料 輸出米商</p> <p>可松浦商店 銀行森田、九十一 電話(マ)二八番 電話(マ)二八番</p>		<p>米穀肥料商 輸出米商</p> <p>中山村春吉 銀行大和田、高岡、十二 電話(子)三三五番 電話(子)三三五番</p>	
<p>米穀肥料商 輸出米商</p> <p>高山水外吉 銀行森田、大和田 電話(カ)八六一番 電話(カ)八六一番</p>		<p>米穀肥料商 輸出米商</p> <p>可三好登左嘉 銀行森田 電話(三)四八番 電話(三)四八番</p>	
<p>內外砂糖 穀類卸商</p> <p>力松川甚三郎商店 電話(カ)五〇七番 電話(カ)五〇七番</p>		<p>諸罐詰 乾物、洋酒 日用荒物卸商 果實委託販賣</p> <p>源藤田幾久一 創業明治初年 銀行十二、福井 電話(ホ)八三番 電話(ホ)八三番</p>	

(行發社信博京東)

福井縣 福井市 米穀肥料商 砂糖詰詰商

一三

(2)

石油、砂糖
硝子、販賣業
武善合名會社
主 任 武 新 義 通 五 雄
安 田 大 和 田 田 義 田 義 雄

卸問屋
內外菓子

北島屋
半北島恒吉

銀行福井
九十九町一三
電話一〇三三番
電話(ヤマキ)
番替金澤三四三番

洋菓子
洋酒、洋食料品
其他各種雜詰商
江守ゆき
佐佳枝中町四八
電話四五〇番
銀行福井、明治支店

官内省御用
越前雲丹老舗 名產食料品
各種鹽辛食料雜詰 和洋酒和洋食調味料
伊藤三
藤八郎
受創 二百六十年前
於內外博覽會共進會金銀牌數十個受領
銀行 安田、大和田

清酒、若、枝、釀造元
味淋、燒酎、製造販賣
岸水酒造場
水次助
公職市會議員
銀行 福井、森田、高岡各支店
創設 四十年前
賞狀 第五回內閣勳章博覽會其他共進會ニ於テ二等及三等賞狀回受賞
電話 七二九番

鮮魚、鹽干魚
委託賣買
關喜商店
松
電話 七三一番
電話(ア)又(イ)キ
番替穴版 四〇八四番

海陸物產
肥料雜穀
卸問屋
福井商會

官内省御用達
侯爵松平家御用達
陸軍官衙各學校
陸軍御用達
佐久長上町一七八
電話(ハ)三三三番

海產物商、冷藏庫
蒲鉾製造
會
倉梅田才太郎
銀行 安田
電話 三〇六番

鮮魚、鹽干魚
委託販賣
關山八郎平
銀行 福井、十二、九十一、森田、高岡

海陸物產
肥料雜穀
問屋

全高岡商店
高岡榮助
照手上町二七(元京町)
電話 六六二番
電話(女力)又(女)

果實、青物、乾物
甘藷海產物
和洋食料品卸

辰五郎
米町市
電話 一二〇九番
電話(イ)モ(ツ)
振替金澤五七三八番

出張所 (函館市東濱町
小樽市色内町)
銀行 大和 安田 十二

銀行 十二、大和 森田

鮮魚
塩干魚
委託問屋

大丸魚株式會社
魚 町
電話 三九番
電話(〇)

銀行 高岡共立、安田

魚問屋
今間祐藏
銀行 九十一、安田支店
電話 一一二二番
電話(アイダ)又(ア)

内外青果委託販賣
バナ、卸商
矢尾次郎吉
佐久長下町
電話 二七二番

果實、青物、和洋酒、委託問屋
長島智念
丸長商店
銀行 大和 田支店

電話 物 市 場 米 町
電話 三三番
電話(〇)手 三
番替穴版 二六一二七番

果實、青物、罐詰、和洋食料品販賣
全野路又吉
銀行 安田、大和 田
電話 物 市 場
電話(エ)一 二番



(3)

石油、砂糖
硝子、販賣業
武善合名會社
主 任 武 新 義 通 五 雄
安 田 大 和 田 田 義 田 義 雄

卸問屋
內外菓子

北島屋
半北島恒吉

銀行福井
九十九町一三
電話一〇三三番
電話(ヤマキ)
番替金澤三四三番

洋菓子
洋酒、洋食料品
其他各種雜詰商
江守ゆき
佐佳枝中町四八
電話四五〇番
銀行福井、明治支店

官内省御用
越前雲丹老舗 名產食料品
各種鹽辛食料雜詰 和洋酒和洋食調味料
伊藤三
藤八郎
受創 二百六十年前
於內外博覽會共進會金銀牌數十個受領
銀行 安田、大和田

清酒、若、枝、釀造元
味淋、燒酎、製造販賣
岸水酒造場
水次助
公職市會議員
銀行 福井、森田、高岡各支店
創設 四十年前
賞狀 第五回內閣勳章博覽會其他共進會ニ於テ二等及三等賞狀回受賞
電話 七二九番

鮮魚、鹽干魚
委託賣買
關喜商店
松
電話 七三一番
電話(ア)又(イ)キ
番替穴版 四〇八四番

海陸物產
肥料雜穀
卸問屋
福井商會

官内省御用達
侯爵松平家御用達
陸軍官衙各學校
陸軍御用達
佐久長上町一七八
電話(ハ)三三三番

海產物商、冷藏庫
蒲鉾製造
會
倉梅田才太郎
銀行 安田
電話 三〇六番

鮮魚、鹽干魚
委託販賣
關山八郎平
銀行 福井、十二、九十一、森田、高岡

海陸物產
肥料雜穀
問屋

全高岡商店
高岡榮助
照手上町二七(元京町)
電話 六六二番
電話(女力)又(女)

出張所 (函館市東濱町
小樽市色内町)
銀行 大和 安田 十二

銀行 十二、大和 森田

鮮魚
塩干魚
委託問屋

大丸魚株式會社
魚 町
電話 三九番
電話(〇)

銀行 高岡共立、安田

魚問屋
今間祐藏
銀行 九十一、安田支店
電話 一一二二番
電話(アイダ)又(ア)

内外青果委託販賣
バナ、卸商
矢尾次郎吉
佐久長下町
電話 二七二番

果實、青物、和洋酒、委託問屋
長島智念
丸長商店
銀行 大和 田支店

電話 物 市 場 米 町
電話 三三番
電話(〇)手 三
番替穴版 二六一二七番

果實、青物、罐詰、和洋食料品販賣
全野路又吉
銀行 安田、大和 田
電話 物 市 場
電話(エ)一 二番



(2)

青果、鐘詰
高等野菜
八百金本店
半川崎金市
佐住枝中町
電話 五七番

履物卸小賣
桐材並二下駄木
吉水長五郎
本町通
電話 三三〇番

運送業
倉庫業

鐵道省公認
運送取扱業
倉庫業

設立 大正七年四月
實本金 五拾萬圓
銀行 安田、高田、關東、各支店
本店 東京
支店 福井、前橋、足利

帝國倉庫株式會社
福井支店
佐住枝上町(福井驛前)
電話 一三三八、一三三九、一三九〇、一三九一、一三九二、一三九三、一三九四、一三九五、一三九六、一三九七、一三九八、一三九九

設立 大正八年十一月
實本金 貳拾萬圓
配當率 一五
銀行 十二支店、福井本店、高岡支店

福井運輸倉庫株式會社
取締役社長 安田 彌平
常務取締役 中川 彌三
取締役 田村 彌春、河村 彌平、三村 彌春、前村 彌平、河上 彌平、田上 彌平、安田 彌平、外郎 彌平

(行發社信博京東)

一六

(2)

鐵道省公認
運送業
② 九二運送店
松岡惣治郎
北陸本線福井驛前
電話 四一八番
支店 福井、敦賀、五十七

鐵道省公認
運送業
④ 九大運送店
今城武藏
佐住枝上町五十三番地
電話 三二八番
創業 明治廿四年
銀行 大和町
出身地 福井市

鐵道省公認
貨倉運送業
③ 九三運送十支倉庫株式會社
代表取締役 日下町百二十九番地
同 取締役 伊光山八武吉大大南
同 取締役 廣下田水丁部
同 取締役 廣下田水丁部
同 取締役 廣下田水丁部
同 取締役 廣下田水丁部

鐵道省公認
運送取扱業
⑤ 佐々木岩吉
北陸本線福井驛前
電話 三五七番
振替東京二〇五二番
創業 明治廿九年
銀行 福井、九十一

鐵道省公認
倉庫運送業
森株式會社
取締役社長 羽山田正
取締役 羽山田正
同 主任 羽山田正
電話 一三三番
本町新橋所
電話 一三三番

鐵道省公認
倉庫運送業
田倉銀運送行
日下町百十番地ノ(驛前)
電話 一三三番
本町新橋所
電話 一三三番
電話 一三三番

鐵道省公認
運送取扱業
松村源左衛門
北陸本線福井驛前
電話 三八二番
電話 三三二番
創業 明治四十二年
銀行 福井

鐵道省公認
運送取扱業
丸松運送店
北陸本線福井驛前
電話 五〇八番
電話 三三三番
創業 明治廿九年
銀行 安田支店

(行發社信博京東)

一七

福井縣敦賀町著名商工業者

露領、滿洲
朝鮮產雜穀
肥料直輸入
並二果實蔬菜
委託賣買問屋

合資 會社 一柳商會支店

敦賀港 天満
電話四〇五番
電話(一〇二二)又(二二七)
代表社員 一柳 仲次郎
主任 坂田 雅美
銀行(大和、北澤、北海、北陸、北信)
支店 北澤市、北陸市、北信市、北陸市、北信市
出張所 北澤市、北陸市、北信市、北陸市、北信市

西岡平藏出張所

銀行 敦賀、大和
電話(二二二)又(二二二)

船荷問屋
北海產物肥料
並二
賣買委託業

西澤小平

銀行(敦賀、北澤、北海、北陸、北信)
電話(一〇二二)又(二二七)

船荷問屋
海陸物產
委託賣買業

久久保商店

銀行 敦賀、大和
電話(二二二)又(二二二)

米穀海產

肥料問屋

石居四郎平支店

銀行(敦賀、大和)
電話(二二二)又(二二二)

肥料商

角七商店 角七商店 聖角楚七郎兵衛

銀行(敦賀、大和)
電話(二二二)又(二二二)

肥料雜穀
賀易商

天葉加瀬商店

銀行(敦賀、大和)
電話(二二二)又(二二二)

海陸物產
昆布肥料
委託賣買業

高橋貞助

銀行(敦賀、大和)
電話(二二二)又(二二二)

海產物
肥料商

高木合資會社

銀行 敦賀、大和
電話(一〇二二)又(二二七)

海產肥料商
堂 榮助
銀行 敦賀、大和
電話(二二二)又(二二二)

米穀肥料
海產物繩疋
委託賣買業

網野定吉商店

銀行 敦賀、大和
電話(二二二)又(二二二)

米穀肥料賣買

石炭コークス販賣

船荷問屋回漕店
官鹽元賣捌店

中島商店

銀行(敦賀、大和)
電話(二二二)又(二二二)

三井物產

石炭特約販賣店
諸物貨運送業
肥料委託販賣

宮前商店

銀行(敦賀、大和)
電話(二二二)又(二二二)

海陸物產
委託販賣
露領產雜穀肥料
直輸入

福田茂商店

銀行(敦賀、大和)
電話(二二二)又(二二二)

印粉末大豆粕

北海產魚肥
其他各種肥料
各種雜穀

赤井商店

銀行 敦賀
出身地 江州

露領、滿洲、朝鮮產雜穀、肥料
飼料、并二油原料直輸入商

合名會社 澤田商會

銀行 敦賀、大和
電話(二二二)又(二二二)

福井縣 各郡 運送業 各種紙商

鐵道省公認 運送部、回漕部
倉庫部、代理店
兼加瀬(運送部)
天葉加瀬宇三郎
主任 山崎文右衛門
電話(一)三三二番
電話(六)六一八番
電話(八)七〇五番
電話(六)三〇五番
創業者 明治十二年
本行 敦賀、大和田、十二、廿五
本行 敦賀、大和田、十二、廿五

鐵道省公認 運送取扱業
日本運送與信部加盟店
九大運送店
西浦又右衛門
北陸線敦賀港前
電話(二)九番
電話(〇)九(一)又(二)
電話(〇)九(一)又(二)
創業者 明治十八年
本行 敦賀、大和田、廿五

製紙、製綿、紡績、ゴム原料
硝子、空、古銅、麻袋、古銅式
層麻袋、古銅式
長谷谷長藏商店
末廣
電話(シ)又(シオ)
創業者 明治三十年
本行 敦賀

石炭問屋
喜多村謙吉商店
電話 二二〇番
本行(大和田、敦賀) 電話(廿五、十二)

福井縣各郡著名商工業者

越前美術紙各種 製造發賣元
純日本書畫用紙
特許日本封筒各種 其他印刷紙製造販賣
封筒製造工場 銀行(安田、加州)今立郡岡本村
第一製紙工場 電話(三)三三番
第二製紙工場 電話(三)三三番
第一製紙工場 電話(三)三三番
第二製紙工場 電話(三)三三番
電話(三)三三番
電話(三)三三番
電話(三)三三番

越前特產漆器 製造販賣
岩野製紙所
岩野平三郎
今立郡岡本村
電話(一)四二番
電話(二)二六六番
電話(三)二六六番
電話(四)二六六番
電話(五)二六六番
電話(六)二六六番
電話(七)二六六番
電話(八)二六六番
電話(九)二六六番
電話(十)二六六番
電話(十一)二六六番
電話(十二)二六六番
電話(十三)二六六番
電話(十四)二六六番
電話(十五)二六六番
電話(十六)二六六番
電話(十七)二六六番
電話(十八)二六六番
電話(十九)二六六番
電話(二十)二六六番

輸出鳥ノ子紙 襖紙專門 製造業
長田製紙所
長田八太夫
今立郡岡本村
電話(五)一三番
電話(〇)八(又)才

內外洋紙 國產製紙原料 工業藥品
全細井喜平
今立郡岡本村
電話(三)三三番
電話(本)三三番
電話(一)三三番
電話(二)三三番
電話(四)三三番
電話(五)三三番
電話(六)三三番
電話(七)三三番
電話(八)三三番
電話(九)三三番
電話(十)三三番
電話(十一)三三番
電話(十二)三三番
電話(十三)三三番
電話(十四)三三番
電話(十五)三三番
電話(十六)三三番
電話(十七)三三番
電話(十八)三三番
電話(十九)三三番
電話(二十)三三番

福井縣 各郡 各種紙商

輸出鳥ノ子紙 美術透込紙 機械澆印刷紙 其他各種類
株式西野製紙所
武生町字大内河原
第一工場 電話(一)五番
第二工場 電話(一)三七番
電話(二)シ
設立 大正五年十一月
資本金 壹百萬圓
同拂込 八拾五萬圓
取締役社長 西野市兵衛
專務取締役 西野百助
常務取締役 西野廉三
取締役 西野遠三郎
監查役 西野藤助
同 西野幸作
同 西野菊之助
今立郡岡本村定友 第一工場
南條郡武生町 第二工場

特產越前漆器 製造販賣
今林重藏
創業以來六代目
銀行 京和小坂支店
受賞 各共進會博覽會ニ於テ數回受領
此業者 六人
出身地 河和田村
今立郡河和田村

特產奉書紙、美術鳥ノ子紙 襖用鳥ノ子紙及局紙機械澆 其他越前國產各種
加藤曾根右衛門
銀行 安田、加州、五十七、福井
洋紙、局紙、高摺紙、鳥ノ子紙、楮皮原料 反古、工業藥品
請購請、乾物、洋酒、日用、藥物卸商、果實委託販賣
電話(五)五番
電話(〇)八(又)才

輸出鳥ノ子紙、美術澆込紙 襖張紙、其他各種紙類製造 信洋合製紙所
信西野彌平次
今立郡岡本村定友
電話(〇)シ
電話(一)三番

福井縣 各郡 各種紙商

搜紙製造專門
並ニ襖島の子紙
襖 檀紙

今瀧製紙所
今立郡 岡本村
電話(呼出)三三九番
銀行五十七、大和田

輸出向島ノ子紙
美術澆込紙
檀紙 其他
各種紙類
製造販賣

山下製紙所
山下久兵衛
今立郡 岡本村
電話五二番
電話(ヤマ)又(ヤ)

特産奉書紙、美術島ノ子紙
機械製諸紙、其他製紙原料
日本封筒株式會社一手販賣

根岸商店
今立郡 岡本村
電話三三番
電話(永キ)一〇番
電話(永キ)一〇番
銀行(安田、五十七、大和田、根岸、長、兵衛)
代表社員 根岸長兵衛

若狹塗箸
製造販賣

漆器若狹漆器商會
若狹 四津港
主任 山崎鐵次郎
振替金澤三九七番
銀行若狹

銀行 京都銀行

醸醬油、味噌業

内田敬三
三浦金澤 一國五四八番町

運動具一式
和洋樂器
理化學器械
製造販賣

竹内作男
主任 竹内仁作
福井市武生町幸三〇
電話六八番
從業者 二人

銀行 京都銀行

醸醬油、味噌業

内田敬三
三浦金澤 一國五四八番町

二四

下駄製造
販賣業

叶富士商會
小濱町
電話二三八番
營業主 富士益邦
銀行若狹

若狹漆器
製造販賣

古川伊作
若狹 四津港
公職 若狹漆器同業組合長
受賞 内外各博覽會金銀賞
創業 明治廿七年一月
銀行若狹

武者印蚊帳
日ノ出印光輝疊縁
麻布、麻糸卸商

山甚商店
代表社員 山本甚三郎
南條郡 武生町
電話三三番
電話(ヤマ)又(ヤ)
電話(ヤマ)又(ヤ)
銀行元久元年
創業五十七年 京都、大和田、加州
受賞 各博覽會金銀銅牌數種受領

若狹塗
間屋

崎間源太
若狹 四津港
振替大阪六〇三九番
銀行若狹、福井

國產若狹塗
箸製造販賣

山崎乙吉
若狹 四津
銀行廿五

輸出向
羽二重製造

三田村機業場
三田村甚之助
南條郡 武生町
電話五八番
創業 明治廿五年
銀行五十七
受賞 各博覽會金銀賞

大黒印蚊帳
麻布、麻糸卸
毛織物、輸出紙

米倉忠七
南條郡 武生町
電話一七番
電話(ミ)又(カ)
電話(ミ)又(カ)
創業 安政元年
銀行 五十七、大和田、加州
受賞 各博覽會金銀牌數種

輸出向羽二重
製造業

菱川機業場
南條郡 嘉平町
電話一〇八番
電話(ヒ)カ
創業 明治廿五年
銀行 五十七、大和田、加州
受賞 各博覽會金銀賞

四十物、肥料、石油卸小賣

光成清士
日本石油株式會社特約店
電話一〇三番
電話(ミ)又(カ)
電話(ミ)又(カ)
創業 五十年前
銀行 高岡共立、森田、福井支店
公職 助役、收入役、所出稅調查委員

米穀、肥料、諸油商

井佐助
電話三三番
電話(ア)又(セ)
創業 百年前
銀行 高岡共立、福井支店、森田

福井縣 各郡 各種營業

露光量違いの為重複撮影

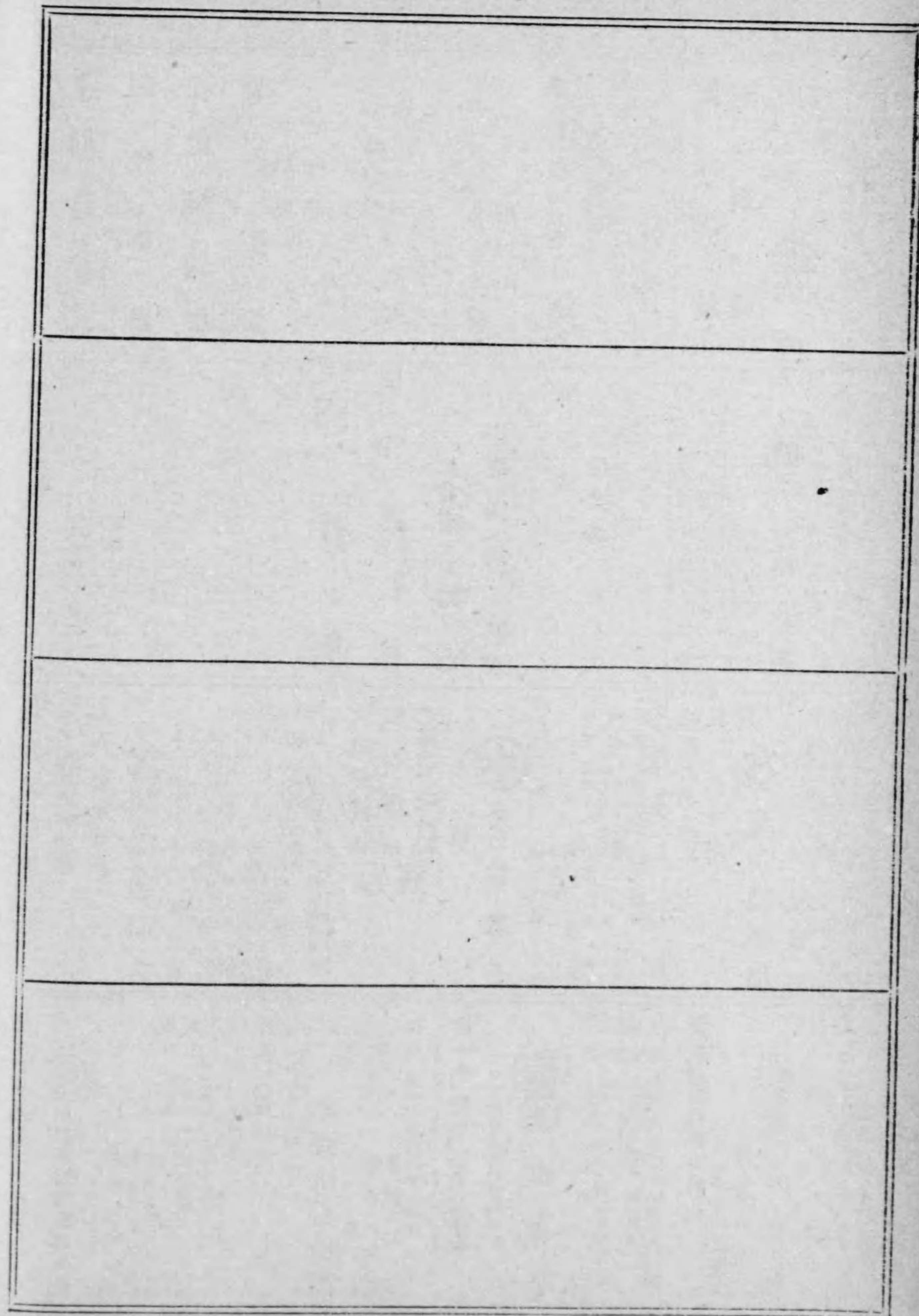
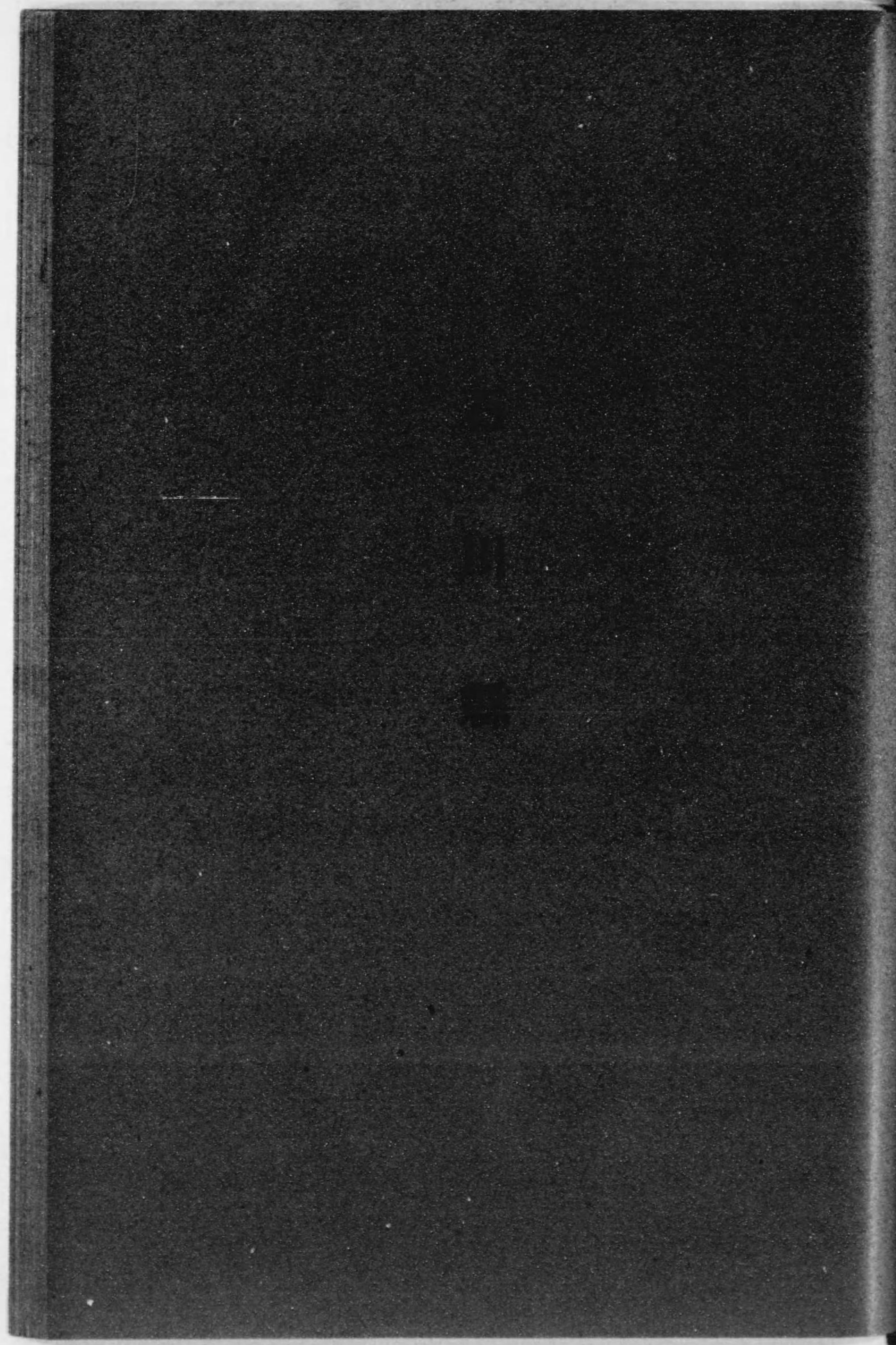

(行發社信博京東)

石
川
縣

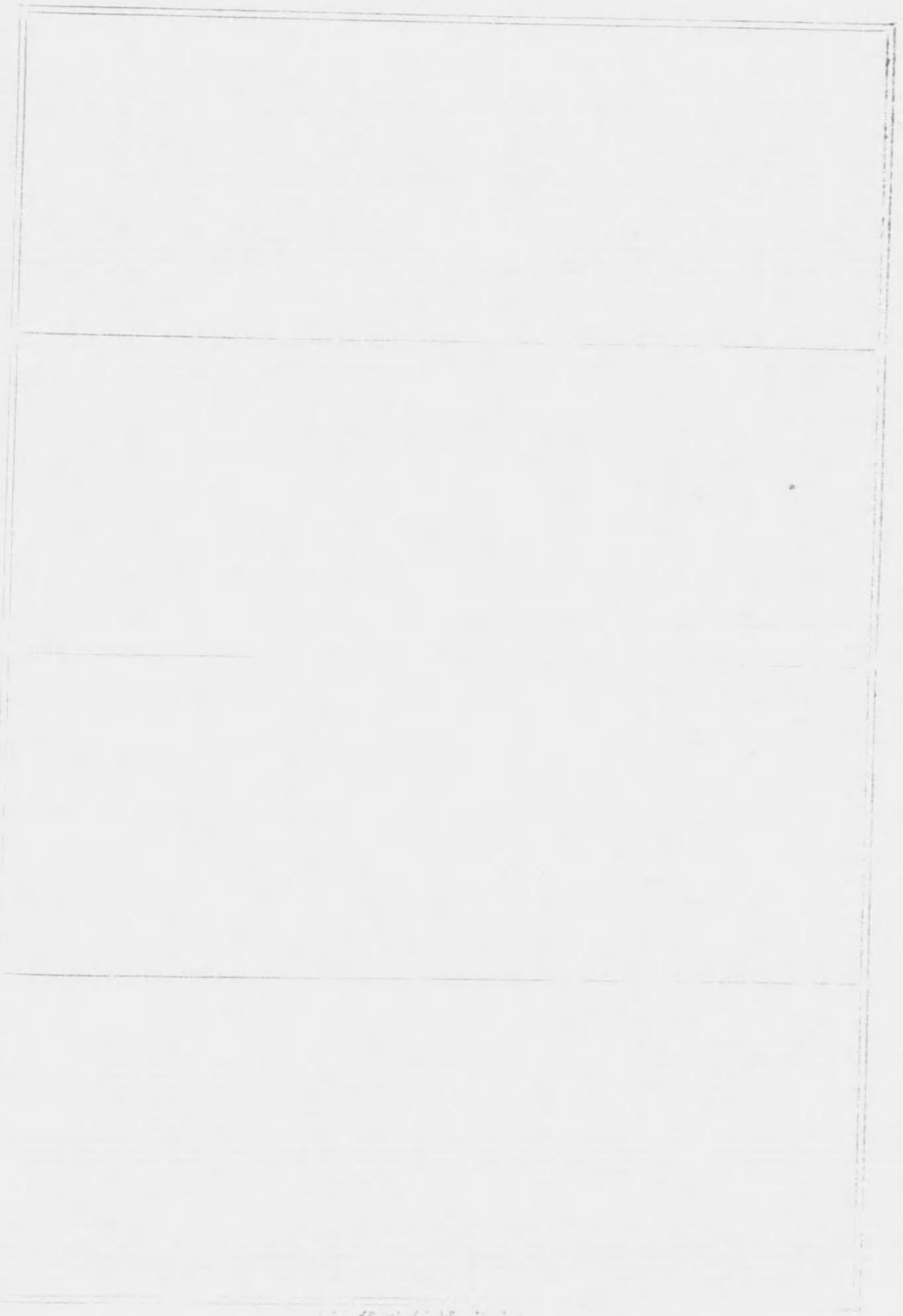

石川縣金澤市商工業者

●銀行業

○二〇、三銀行 株式會社 石川銀行
○三〇、七同 株式會社 石川貯蓄銀行
○四二、七同 株式會社 石川縣農工銀行
○五〇、七同 株式會社 北陸企業銀行
○五七、六同 株式會社 加州銀行
○七〇、六同 株式會社 金澤貯蓄銀行
○八〇、七同 株式會社 尾張銀行
○九〇、七同 株式會社 吉田銀行
○九七、七同 株式會社 米谷銀行
○一〇〇、六同 株式會社 津幡銀行
○一〇三、六同 合資會社 津幡銀行

●諸會社

○五五、六電氣 金澤電氣軌道株式會社
○六五、六鐵道 金澤電氣軌道株式會社
○七〇、六同 金澤電氣軌道株式會社
○七八、六同 合名會社 玉邑支店
○八〇、六同 北國商事株式會社
○八五、六同 合名會社 松子支店
○九〇、六同 合名會社 松子支店

●公債株式現物賣買

△一〇、〇公債 岩崎 十町 雄
△二〇、〇同 同 同 同

●倉庫及運送業

○七〇、〇倉庫 伊藤 嘉
○七五、〇同 金澤倉庫株式會社
○八〇、〇同 倉庫株式會社
○八五、〇同 中興株式會社
○九〇、〇同 西田商事株式會社
○九五、〇同 西田商事株式會社
○一〇〇、〇同 金澤村木運輸株式會社
○一〇五、〇同 金澤石炭合資會社
○一一〇、〇同 金澤倉庫運輸株式會社
○一一五、〇同 折込運輸株式會社
○一二〇、〇同 矢木 九郎右衛門
○一二五、〇同 松本 玉又
○一三〇、〇同 松本 玉又

●生糸羽二重商

○一〇〇、〇同 加藤屋合名會社
○一〇五、〇同 加藤屋合名會社
○一一〇、〇同 加藤屋合名會社
○一一五、〇同 加藤屋合名會社
○一二〇、〇同 加藤屋合名會社
○一二五、〇同 加藤屋合名會社
○一三〇、〇同 加藤屋合名會社
○一三五、〇同 加藤屋合名會社
○一四〇、〇同 加藤屋合名會社
○一四五、〇同 加藤屋合名會社
○一五〇、〇同 加藤屋合名會社
○一五五、〇同 加藤屋合名會社
○一六〇、〇同 加藤屋合名會社
○一六五、〇同 加藤屋合名會社
○一七〇、〇同 加藤屋合名會社
○一七五、〇同 加藤屋合名會社
○一八〇、〇同 加藤屋合名會社
○一八五、〇同 加藤屋合名會社
○一九〇、〇同 加藤屋合名會社
○一九五、〇同 加藤屋合名會社
○二〇〇、〇同 加藤屋合名會社
○二〇五、〇同 加藤屋合名會社
○二一〇、〇同 加藤屋合名會社
○二一五、〇同 加藤屋合名會社
○二二〇、〇同 加藤屋合名會社
○二二五、〇同 加藤屋合名會社
○二三〇、〇同 加藤屋合名會社
○二三五、〇同 加藤屋合名會社
○二四〇、〇同 加藤屋合名會社
○二四五、〇同 加藤屋合名會社
○二五〇、〇同 加藤屋合名會社

石川縣 金澤市 銀行業 諸會社 公債株式現物賣買 倉庫及運送業 生糸羽二重商

石川縣 金澤市 生糸羽二重 生糸仲立業 紡績及撚糸業 精練及染物業 織物業 刺繡業 金銀箔鈔商

Table listing various textile and dyeing businesses in Ishikawa Prefecture, Kanazawa City. Includes categories like '生糸羽二重' (Raw silk), '紡績及撚糸業' (Spinning and twisting), '精練及染物業' (Refining and dyeing), '織物業' (Weaving), '刺繡業' (Embroidery), and '金銀箔鈔商' (Gold and silver leaf/casting). Each entry includes a name, address, and a small symbol.

Table listing various textile and dyeing businesses in Ishikawa Prefecture, Kanazawa City. Includes categories like '吳服太物商' (Kimonos and outerwear), '古着及法衣商' (Vintage and clerical clothing), '製綿及足袋商' (Cotton spinning and tabi shoes), and '洋服商' (Western clothing). Each entry includes a name, address, and a small symbol.

石川縣 金澤市 金銀箔鈔商 吳服太物商 製綿及足袋商 古着及法衣商 洋服商