

式書號二第

右者當校所定ノ本科〔何〕部ノ學科〔何〕々例 漢文ハ國語獨語羅匈語ヲ脩メ正ニ其業ヲ卒ヘタリ仍テ地理歴史云々

之ヲ證ス

年月日 第三高等中學校長位勳學位姓名印

番號

校印

府縣族籍

何 某

何年月生

第三號書式 (取調中ニ付之ヲ闕ク)

卒業證

校印

府縣族籍

何 某

何年月生

右者第三高等中學校醫學部成規ノ學科ヲ脩メ卒業試問ヲ完クシ正ニ其業ヲ卒ヘタリ仍テ之ヲ證ス

官位勳學位姓名(員教)印

式書號四第

解剖學
組織學
生理學
病理學
藥物學
內科學
外科學

同
同
同
同
同
同
同

同

眼科學 同
 婦人科學 同
 産科學 同
 裁判醫學 同
 衛生學 同

年月日 第三高等中學校醫學部主事位勳學位姓名印
 醫學部主事何某ノ證明ヲ認了シ第三高等中學校ノ印ヲ鈐シ予ノ名ヲ署ス

第三高等中學校長位勳學位 姓名印
 番號

卒業證書

校印

府縣族籍

何

某

何年月生

右者第三高等中學校醫學部藥學科成規ノ學科ヲ脩テ卒業試問ヲ完クシ正ニ其業ヲ卒ヘタリ仍テ之ヲ證ス

官位勳學位姓名(教員)印

動物學	同	同
植物學	同	同
物理學	同	同
化學	同	同
分析	同	同
生藥學	同	同
製藥學	同	同

第五號書式

調劑學	同
藥局方	同
年月日	第三高等中學校醫學部主事位勳學位姓名印
醫學部主事何某ノ證明ヲ認了シ	第三高等中學校ノ印ヲ鈴シ予ノ名ヲ署ス
番號	第三高等中學校長位勳學位姓名印

第六章 授業料

第一條 授業料ハ本科法科及醫科ハ每人一學年金貳拾圓

藥學科豫科及豫科補充ハ金拾五圓トス

第二條 授業料ハ一學年分ヲ左ノ如ク三回ニ分テ上納

セシムルモノトス

第一回

本 科 科 科
法 科 科 科
醫 科 科 科
藥 科 科 科
豫 科 科 科
補 充 科 科 科

ハ 八 圓
ハ 六 圓
ハ 六 圓

納付期日(九月十一日ヨリ
二十四日ヨリ)

第二回

本 科 科 科
法 科 科 科
醫 科 科 科
藥 科 科 科
豫 科 科 科
補 充 科 科 科

ハ 六 圓
ハ 六 圓
ハ 四圓五拾錢

納付期日(十一月八日ヨリ
二十一日ヨリ)

第三回

本 科 科 科
法 科 科 科
醫 科 科 科
藥 科 科 科
豫 科 科 科
補 充 科 科 科

ハ 六 圓
ハ 六 圓
ハ 四圓五拾錢

納付期日(四月八日ヨリ
二十一日ヨリ)

第三條 課業ヲ缺キ又ハ退學スルモ授業料ハ返付セサルモノトス

學校ノ在籍タル間ハ授業料ハ其出席缺席ニ拘ラス納付
期日中ニ上納スヘキハ勿論タルヘシ

第七章 罰則

第一條 凡生徒規則ニ違背スルトキハ之ヲ罰スヘシ

但罰ヲ科スルハ專ラ改過遷善ヲ旨トス故ニ主トシテ
德義ニ基キ徒ニ形跡ノミニ拘ラサルヘシ

第二條 罰科ハ拘止禁出放校ノ三トス

第三條 拘止ハ課業後學校ニ留ムルモノトシ禁出ハ學校
門外ニ出ツルコトヲ禁スルモノトシ放校ハ學校ヨリ放
逐スルモノトス

但拘止ハ通學生徒ニ限り之ヲ科シ禁出ハ寄宿生徒ニ
限り之ヲ科シ放校ハ一般ニ之ヲ科ス

第四條 過誤失錯ニ出ツル背則ニシテ其情狀原諒スヘキ

者ハ誠諭ニ止ムト雖其事ニ害アリト認ムル者ハ一日以
上三日以下ノ拘止又ハ禁出ニ處ス

第五條 怠慢粗暴放肆ニ出ツル背則ハ輕キハ四日以上十
日以下ノ拘止又ハ禁出ニ處シ重キハ十一日以上三十日
以下ノ拘止又ハ禁出ニ處ス

第六條 數回罰セラレテ尙悔悟ノ徵ナキ者或ハ他人ヲ教
唆スル者或ハ風儀ヲ紊亂スルコト甚シキ者ハ放校ニ處
シ其情狀ニ因リテハ官立公立私立ノ學校ニ入學ヲ禁止
セラレ、コトアルヘシ

但一旦本文ノ處分ヲ受ケタル者ト雖謹慎悔悟ノ實蹟
アルトキハ特ニ入學ヲ許可セラレヘシ

第七條 學校ノ器物ヲ亡失毀損スルカ若クハ汚染スルコ
トアルトキハ或ハ其現品ヲ償還セシメテ且之ヲ罰シ或

ハ現品ノ償還ニ止メ或ハ罰ヲ科スルニ止ム

第八章 生徒心得

生徒タル者ハ謹慎戒懼心ヲ脩身ニ一ニシ刻苦淬礪志ヲ
學業ニ專ニシ道藝兼テ研キ德才共ニ備ヘ且身體ノ健康
ヲ保テテ以テ完全ノ人タラソコトヲ要スヘキモノタリ
居常宜シク左ノ件々ヲ服膺恪守スヘシ

第一條 忠孝ノ心ヲ存シ尊王愛國ノ志氣ヲ持スヘキ事

第二條 長ヲ敬シ幼ヲ慈シ正直信義ヲ守リ親切寛恕ヲ旨
トスヘキ事

第三條 廉耻ヲ勵ミ節操ヲ磨キ苟モ輕躁浮薄ノ風アルヘ
カラサル事

第四條 禮讓ヲ重シ威儀ヲ正クシ苟モ粗暴傲慢ノ舉動アル
ヘカラサル事

第五條 言語ヲ慎ミ行事ニ敏クシ心志ヲ定メ操存ヲ固ク
シ苟モ失徳玷行アルヘカラサル事

第六條 總テ師長ノ訓誨ニ恭順シ規則ノ旨趣ヲ謹守スヘ
キ事

第七條 事ヲ成スハ勉強ト耐忍トニ在リ宜シク常住不斷
勤學修業ノ思念ヲ遺ルヘカラサル事

第八條 身體健康ナラサレハ精神活潑ナラス安ソ能ク勤
苦ノ事ニ任ヘン宜シク常ニ意ヲ攝生ニ注キ起臥ヲ時ニ
シ飲食ヲ節ニシ運動ヲ適度ニシ身體衣服ヲ清潔ニシテ
以テ體軀ノ康強氣象ノ快活ヲ求ムヘキ事

第九條 登校ノ際ハ制服制帽ヲ着用スヘキ事

第十條 猥ニ教場ニ出入シ或ハ擅ニ教場裝置ノ圖書器械
ヲ使用スヘカラサル事

第十一條 生徒若シ疾病其他已ムヲ得サル事故ニ因リ課業ヲ缺クトキハ通學セル者ハ其事由及日數時間等ヲ詳記シ且捺印シタル保證人ノ届書ヲ缺課ノ初日教場掛ヘ差出スヘシ寄宿セル者ハ別ニ寄宿舍規則ニ據ルヘキ事但本文届書遅クモ翌日正午迄ニ教場掛ニ到達セサルトキハ無届缺課ト見做シ處分スヘシ

第十二條 無届ニテ久シク缺課スル者及其他生徒タルノ本分ヲ遺ルノ者等ハ除名スヘキ事

第十三條 生徒ハ其請願ニ依リ學資金ヲ當校ニ委託スルコトヲ得

第九章 寄宿舍規則

第一條 寄宿舍ヘ入ラント欲スル者ハ保證人二名モニ在學ト同書ノ保證人トト連署シ其願書ヲ差出スヘシ書式左ノ

如シ

入舍願

私儀今般御部校寄宿舍ヘ入舍仕度候ニ付御允許被成下度尤モ入舍之上ハ舍中御規則堅ク相守リ可申候此段保證人連署ヲ以テ願上候也

本籍住所番地

現在宿所

族籍及戸主又ハ戸主トノ續柄

何科何級(何組)生

年月日

本人

何

某

印

何年 月生

本籍住所番地

現在宿所

族籍	保證人	何	某	印
本籍住所番地	現在宿所	族籍	保證人	何
何年月生	何年月生	何	某	印
第三高等中學校 <small>醫學部長 醫學部主事</small> 姓名殿				

第二條 寄宿生徒ハ寄宿料トシテ毎月金五拾錢ヲ納ムヘシ
但醫學部ニ於テハ當分之ヲ施行セス

第三條 舎中ニ在リテハ居常左ノ件々ヲ守ルヘシ
第一款 言行ヲ正クシ攝生ニ注意シ何事ニ由ラス總テ
舎監ノ指示ニ從フヘキ事
第二款 晨起就褥喫飯浴湯外出及歸舎等時々揭示スル
所ノ時限ヲ堅ク守ルヘキ事
第三款 放歌吟詩奔走及音讀等凡テ他人ノ勤學ニ妨害
アルコトヲ爲スヘカラサル事
但音讀ハ時間ヲ限リ許スコトアルヘシ
第四款 身體ノ沐浴衣服ノ洗滌及室内ノ掃除ヲ怠ルコ
トナク專ラ清潔ニ注意スヘキ事
第五款 小説稗史ヲ閱覽シ又ハ圍碁骨牌等ノ遊戯ヲ爲
スヘカラサル事
第六款 異室ノ者互ニ相往來スヘカラサル事

第七款 金銭衣服等ヲ貸借スヘカラサル事

第八款 飲食喫烟ハ指定ノ場所外ニ在リテ一切爲スヘカラサル事

第九款 猥ニ小使詰所并ニ賄所ニ立入り又ハ私ニ小使ヲ使役スヘカラサル事

第十款 學校ノ器物ヲ毀損シ又ハ亡失スルコトアルトキハ速ニ舍監ヘ申出ツヘキ事

第十一款 各自ノ所有品ニハ姓名ヲ記シ置クヘキ事

第十二款 來訪者ノ面會ハ應接所ニ於テスヘキ事

第十三款 荷物小包等ヲ他人職員外生ニ托シテ門外ニ送出スルトキハ出門届ヲ作り舍監ノ檢印ヲ受ケ之ヲ門衛ニ渡スヘキ事

第十四條 外出下宿等ニ關シテハ左ノ件々ヲ守ルヘシ

第一款 外出ノ際ハ制定ノ衣服ヲ着ケ威儀ヲ正シクスヘキ事

第二款 一課タリトモ病氣ニテ缺課シタル者ハ當日外出スヘカラサル事

但病症ニ由リ醫員ノ差圖アル者ハ此限ニ非ス

第三款 外出スル者ハ親ヲ舍監詰所ニ至リ鑑札ヲ受取リテ之ヲ門衛ニ渡シ歸舍ノ節又之ヲ同所ニ返納スヘキ事

第四款 臨時ニ外出セサルヲ得サルトキハ保證人ヨリ其事由ヲ詳記シタル願書ヲ差出シ舍監ノ指揮ヲ受クヘキ事

但自宅近傍ノ失火父母ノ篤疾等ノ事變ニ際シ本款ノ手續ヲ經ルコト能ハサル場合ニ於テハ直ニ舍監

ノ許可ヲ受ケテ外出シ保證人若クハ父兄等ヨリ其事實ヲ證明シタル書面ヲ得テ歸舎スヘシ

第五款 外出中急病ニ罹ルカ又ハ己ムヲ得サル事故ニ依リ歸舎時限ニ後ルヽコトアルトキハ保證人ヨリ其事由ヲ詳記シタル書面ヲ得テ歸舎スヘキ事

第六款 前兩款ノ場合ニ於テ當日歸舎スルコト能ハサルトキハ即夜中ニ保證人ヨリ其事由宿泊所及歸舎スヘキ日時ヲ詳記シテ届出ツヘキ事

第七款 病氣又ハ己ムヲ得サル事故ニ依リ歸郷又ハ下宿セント欲スルトキハ保證人ヨリ其事由日限及所在ヲ詳記シテ申出ツヘキ事

但期滿ヲテ猶歸舎スルコト能ハス延期ヲ望ムトキ若クハ所在ヲ轉セシトキ等ハ速ニ申出ツヘシ

第八款 下宿歸郷臨時外出又ハ外泊等ヲ爲シ、者歸舎ノ節ハ總テ發途時限ヲ記入シタル保證人ノ證明書ヲ得テ之ヲ差出スヘキ事

第五條 疾病ニ罹ル者ハ左ノ件々ヲ守ルヘシ

第一款 病氣ニテ缺課スル者ハ醫員ノ診斷ヲ請ヒ舍監へ届出ツヘキ事

但醫員不在ノ節ハ直ニ舍監へ届出ツヘシ
第二款 病氣ノ者ハ醫員ノ診斷舍監ノ指揮ニ依リテ病室ニ入ルヘキ事

但病症ニ由リ下宿ヲ命セラルヽコトアルヘシ
第三款 病輕クシテ病室ニ入ルニ至ラサルモ飲食起臥等ノ定規ヲ履ムコト能ハサルトキハ舍監ノ指揮ヲ受クヘキ事

第四款 來訪者アルニ際シ應接所ニ出ツルコト能ハサルトキハ舍監ノ指揮ヲ受クヘキ事

第六條 食料等ハ毎月會計掛臨監ノ席ニ於テ生徒ヨリ直ニ商人ヘ拂渡スヘキモノトス

第七條 疾病事故ニテ歸郷又ハ下宿スル等續キテ六十日以上ニ及フ者ハ寄宿舎ノ名籍ヲ除クモトアルヘシ

第十章 圖書及器械室規則

第一條 圖書及器械室ハ教科用及參考用ノ圖書器械ヲ藏置スル所トス

第二條 職員ハ職務ニ必用ノ圖書器械ヲ借用シ室外ニ携出スルコトヲ得借用ノ節ハ借用證書ニ定式ノ如ク記載捺印シテ文庫掛ヘ差出スヘシ

第三條 一部限所藏ノ圖書及字典類ノ圖書并閱覽ニ備フ

ル所ノ圖書ハ^主學校長ノ特許ヲ得ルニ非サレハ室外ニ攜出スルコトヲ得ス

第四條 借用ノ圖書器械使用下ラハ速ニ返納スヘキハ勿論毎年七月十一日ヨリ十五日マテニ一旦悉皆返納スヘシ又時宜ニ由リ臨時ニ返納セシムルコトアルヘシ

但特許借用ノ圖書ハ一學期毎ニ一旦返納スヘシ

第五條 圖書室内ニ閱覽場ヲ設ケ職員生徒ノ縱覽ニ便ス

但當校ノ舊職員又ハ卒業生其他當校職員ノ紹介ニ係リ^主學校長ノ許可ヲ得タル者ハ亦閱覽ヲ許スコトアルヘシ

第六條 閱覽場ハ休日ノ外毎日之ヲ開ク其時間ハ大約五月一日ヨリ九月三十日迄ハ午前七時ニ開キ午後五時三

十分ニ閉テ十月一日ヨリ翌年四月三十日迄ハ午前八時ニ開キ午後四時三十分ニ閉ツ

第七條 閱覽場ニ閱覽ヲ請フトキハ圖書借用簿ニ定式ノ如ク記載シ文庫掛ヘ差出スヘシ

第八條 閱覽場ノ圖書ハ場外ニ携出スルコトヲ得ス 閱覽場ニ於テハ音讀談話喫烟等ヲ爲スヘカラス

第九條 凡テ圖書器械ヲ借用スルトキハ丁寧ニ使用スヘシ若シ之ヲ毀損汚染シ又ハ亡失スルコトアルトキハ其現品ヲ償還セシメテ且相當ノ處分ヲナスコトアルヘシ

第十條 借用ノ圖書器械保存ノ爲メ脩繕ヲ要スルコトアルトキハ速ニ文庫掛ヘ申出ツヘシ

第十一條 教科用圖書器械貸付規則(當ニ本校ニ適用ス)

第一條 生徒ハ教科用圖書器械ヲ自辨スヘキハ勿論タリ

ト雖或ハ身元貧困ニ由ルカ又ハ該圖書器械學校所在地ニ於テ急ニ求メ得難キ場合ニ於テハ當校備付ノモノニ限り借料ヲ納メテ借用スルコトヲ得

第二條 借用ヲ願フ者ハ其名稱個數等ヲ借用證書ニ詳記シ受持教員或ハ教場掛ノ捺印ヲ受ケテ文庫掛ヘ差出スヘシ

第三條 借料ハ左ノ割合ヲ以テ毎月徴收スルモノトス 圖書ハ原價三十分ノ一 器械ハ原價五十分ノ一

但日割ヲ以テ計算セス

第四條 借料ハ毎月其指定スル納付期日ニ會計掛收入官吏ヘ納付スヘシ

第五條 借料ヲ納付期日ニ納メサル者ハ直ニ圖書器械ヲ返納セシメテ情狀ニ依リテハ再ヒ借用ヲ許サ、ルコトア

第六條 每學年ノ終ニハ借用スル所ノ圖書器械ハ一旦悉皆返納スヘシ

但事故アリテ學校所在地ヲ離レ去ルトキモ豫テ借用ノ圖書器械ハ一旦悉皆返納スヘシ

凡ソ借用スル圖書器械ハ其ノ種類及数量ハ規則第三十條ノ規定ニ依リテ借用スルベシ
借用スル圖書器械ハ其ノ種類及數量ハ規則第三十條ノ規定ニ依リテ借用スルベシ
借用スル圖書器械ハ其ノ種類及數量ハ規則第三十條ノ規定ニ依リテ借用スルベシ

○敷地建物

第三高等中學校ハ京都市上京區吉田町神樂岡ノ西麓ニ在リ南東吉田神社ニ對シ北西知恩寺(俗ニ百萬)ヲ負フ地形殆ト方形四邊皆道路ニ接ス此地總面積四萬九千五百七拾坪壹合七勺ニシテ之ニ建設セル屋舎ノ總面積貳千參百七拾八坪參合七勺四才餘ナリ之ヲ區分スルニ左ノ如クナリ
一本校教場ハ煉瓦石造二階建參百七拾四坪七合七勺五才煉瓦石造平家建百四拾九坪五合計五百貳拾四坪貳合七勺五才ニシテ外ニ附屬建物木造平家建七坪參合六勺餘アリ即共計五百參拾壹坪六合參勺五才餘ナリ
一化學實驗場ハ煉瓦石造平家建貳百六拾坪四合四勺ニシテ外ニ附屬建物木造平家建參坪四合九勺參才アリ即共計貳百六拾參坪九合參勺參才ナリ

一 物理學實驗場ハ煉瓦石造平家建百八拾八坪八合九勺六才ニシテ外ニ附屬建物木造平家建九合九勺參才アリ即共計百八拾九坪八合八勺九才ナリ

一 雨天体操場ハ木造平家建百六拾四坪ニシテ外ニ附屬建物木造平家建九坪貳合〇八才アリ即共計百七拾參坪貳合〇八才ナリ

一 寄宿舍ハ木造三階建四百八拾參坪ニシテ外ニ附屬建物煉瓦石造平家建拾壹坪及木造平家建五拾八坪六合六勺六才アリ即共計五百五拾貳坪六合六勺六才餘ナリ

一 食堂ハ木造平家建百貳拾六坪ナリ

一 厨房及浴室ハ煉瓦石造平家建百拾坪ニシテ外ニ附屬建物木造平家建貳拾五坪七合貳勺五才アリ即共計百參拾五坪七合貳勺五才ナリ

一 事務所ハ木造平家建百八拾五坪ニシテ外ニ附屬建物木造平家建參拾四坪九合八勺六才餘アリ即共計貳百拾九坪九合八勺六才餘ナリ

一 教師館ハ木造平家建貳棟百五拾四坪壹合六勺六才ニシテ外ニ附屬建物木造平家建參拾壹坪壹合六勺六才アリ即共計百八拾五坪參合參勺貳才ナリ

醫學部

第三高等中學校醫學部ハ岡山縣岡山市大字内山下ニ在リ即舊岡山城外廓ノ趾ニシテ東北壕ヲ隔テ、城ニ對シ地形東西ニ延ヒテ殆ト長方形ヲ成ス此地總面積壹萬六千貳百五拾貳坪壹合六勺六才ニシテ之ニ建設セル屋舎ノ總面積八百八拾七坪〇〇參才ナリ之ヲ區分スレハ左ノ如シ

- 一 教場及實驗室用意室ハ木造平家建參百六拾五坪七合五
勺ナリ
- 一 教員生徒控所ハ木造平家建七拾參坪五合ナリ
- 一 書器備付室ハ木造平家建百五拾四坪貳合五勺ナリ
- 一 倉庫ハ煉瓦石造二階建貳個所ニシテ參拾壹坪五合ナリ
- 一 事務所ハ木造二階建六拾五坪ト同平家建拾六坪ニシテ
外ニ附屬建物木造平家建百八拾壹坪〇〇參才アリ即共
計貳百六拾貳坪〇〇參才ナリ

附記

集會所ハ當部ヲ距ル壹町東部ニ在リ二階建本屋參拾參
坪物置平家四坪ナリ
解剖死体埋葬地ハ其面積參百坪ニシテ岡山縣備前國上
道郡三權村大字網瀆字桑畑ニ在リ

第三高等中學校全圖

千貳百
分ノ一

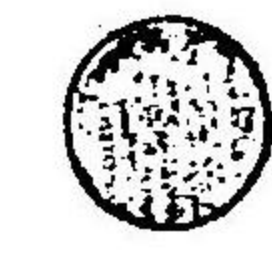
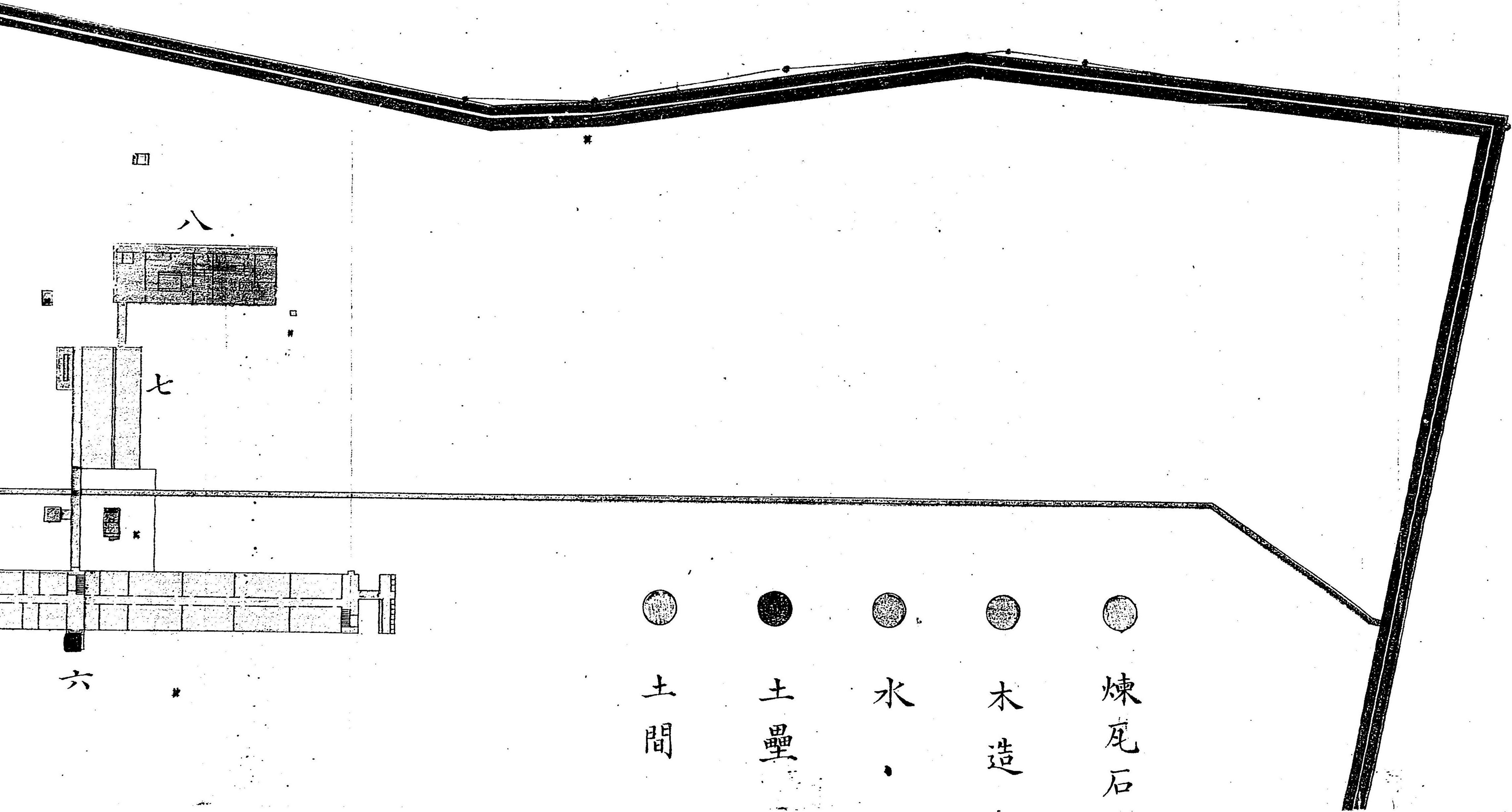

土間

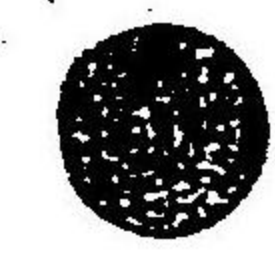

土壘

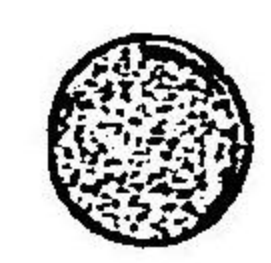

水

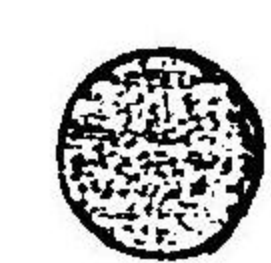

木造

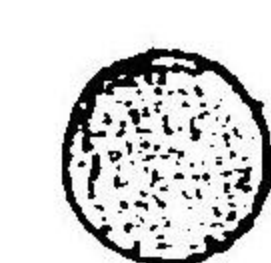

煉瓦石

六

七

八



土間

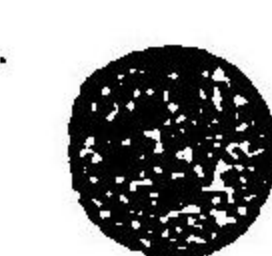

土壘



水

千貳百
分ノ一

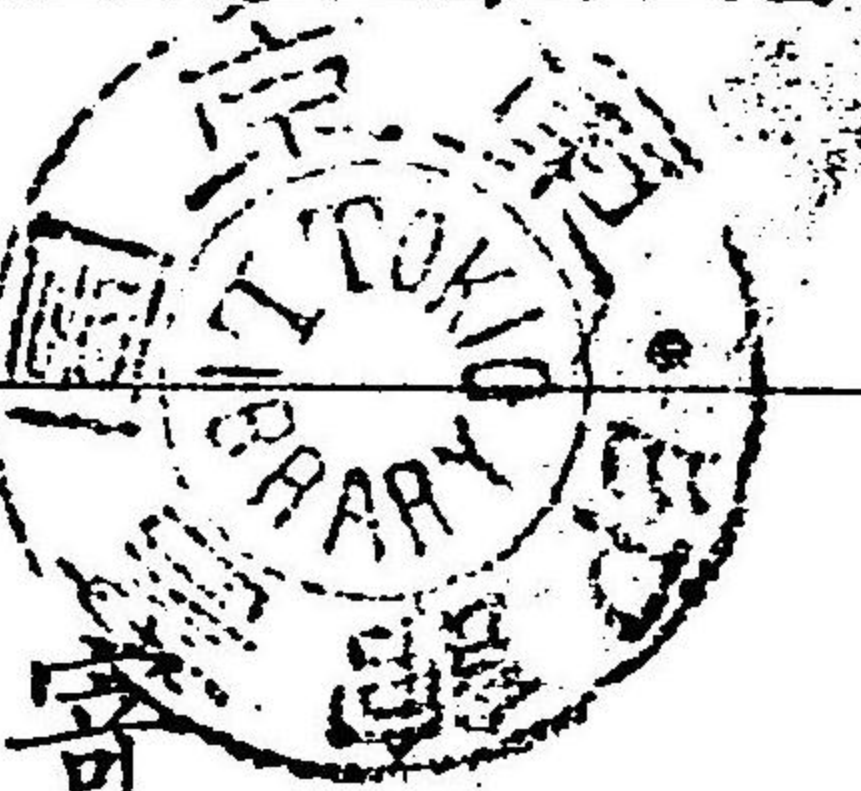

寄宿舍三階

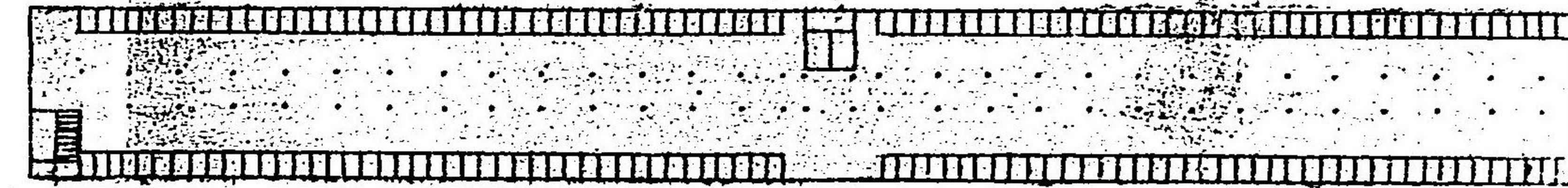

同二階

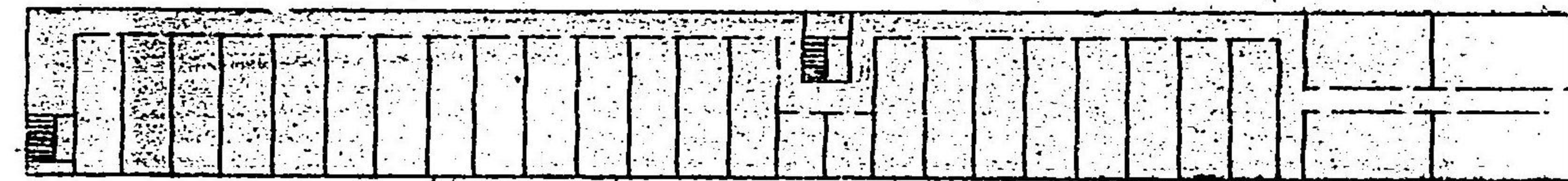

本校二階

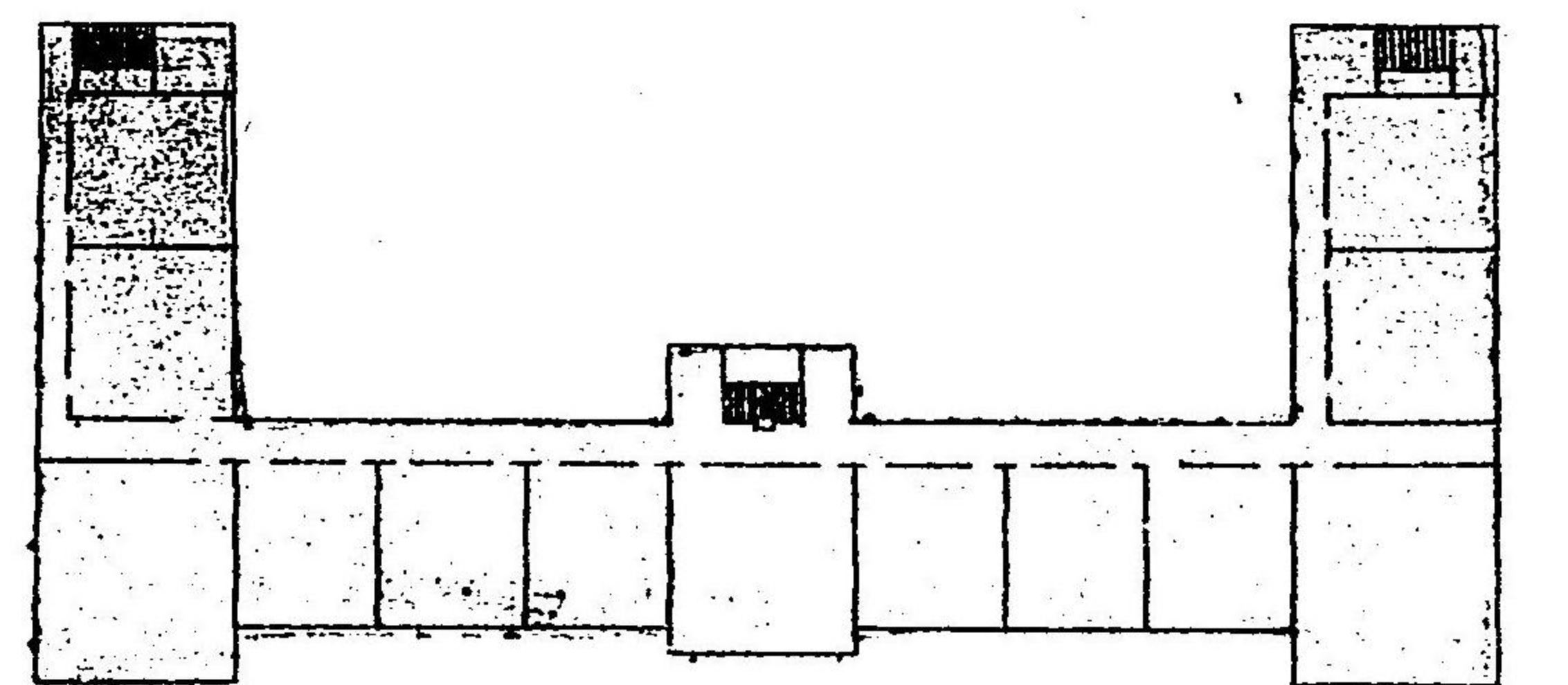

煉瓦石造

木造

水

土壘

土間

一 本校
階上階下共
教場ナリ

二 雨天體操場

三 化學實驗場

四 物理學實驗場

五 事務所

六 寄宿舍
三階建ニシテ二階ハ寢
室、階下ハ自修室ナリ

七 食堂

八 厨房及浴室

九 第一教師館

十 第二教師館

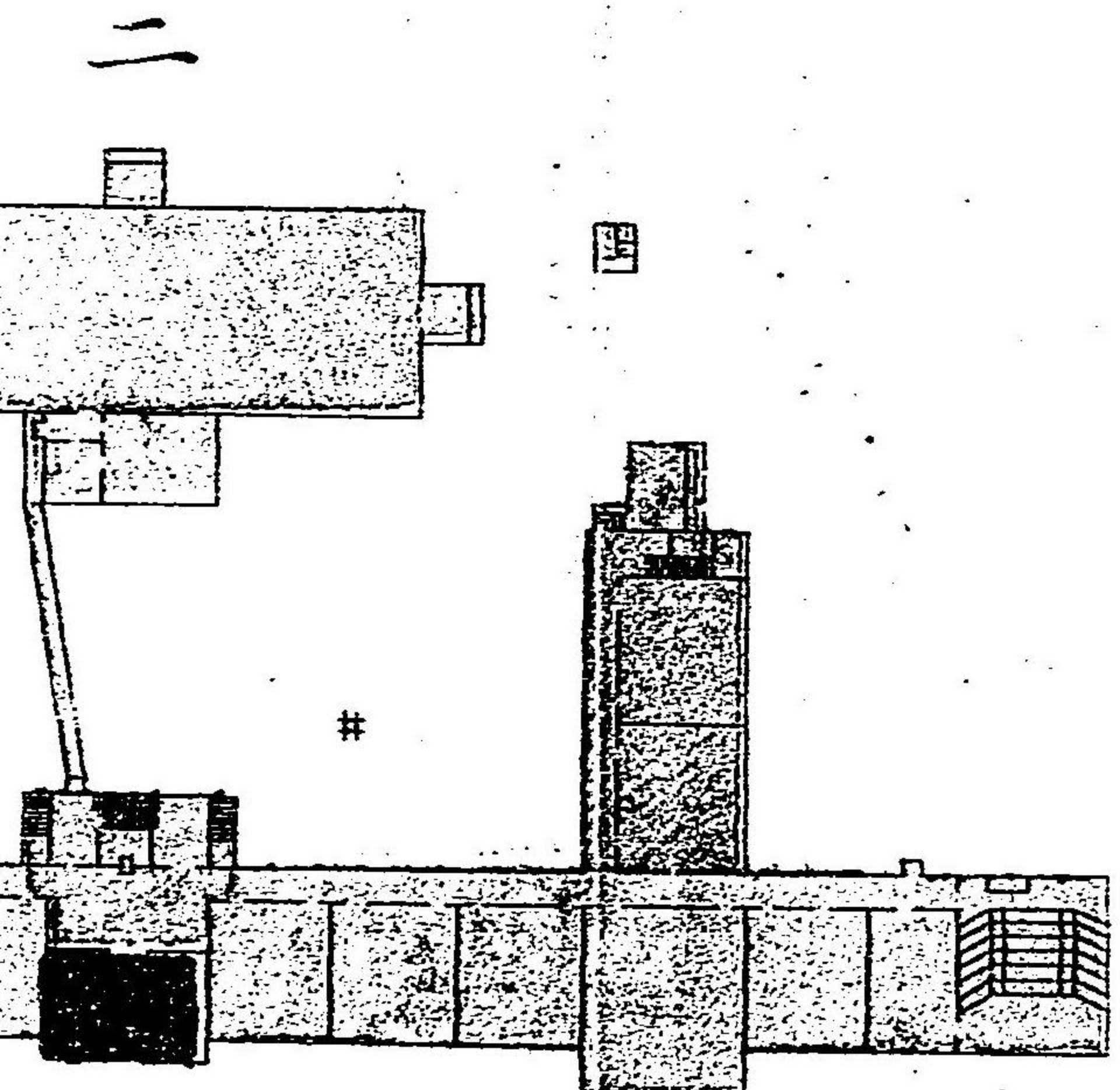
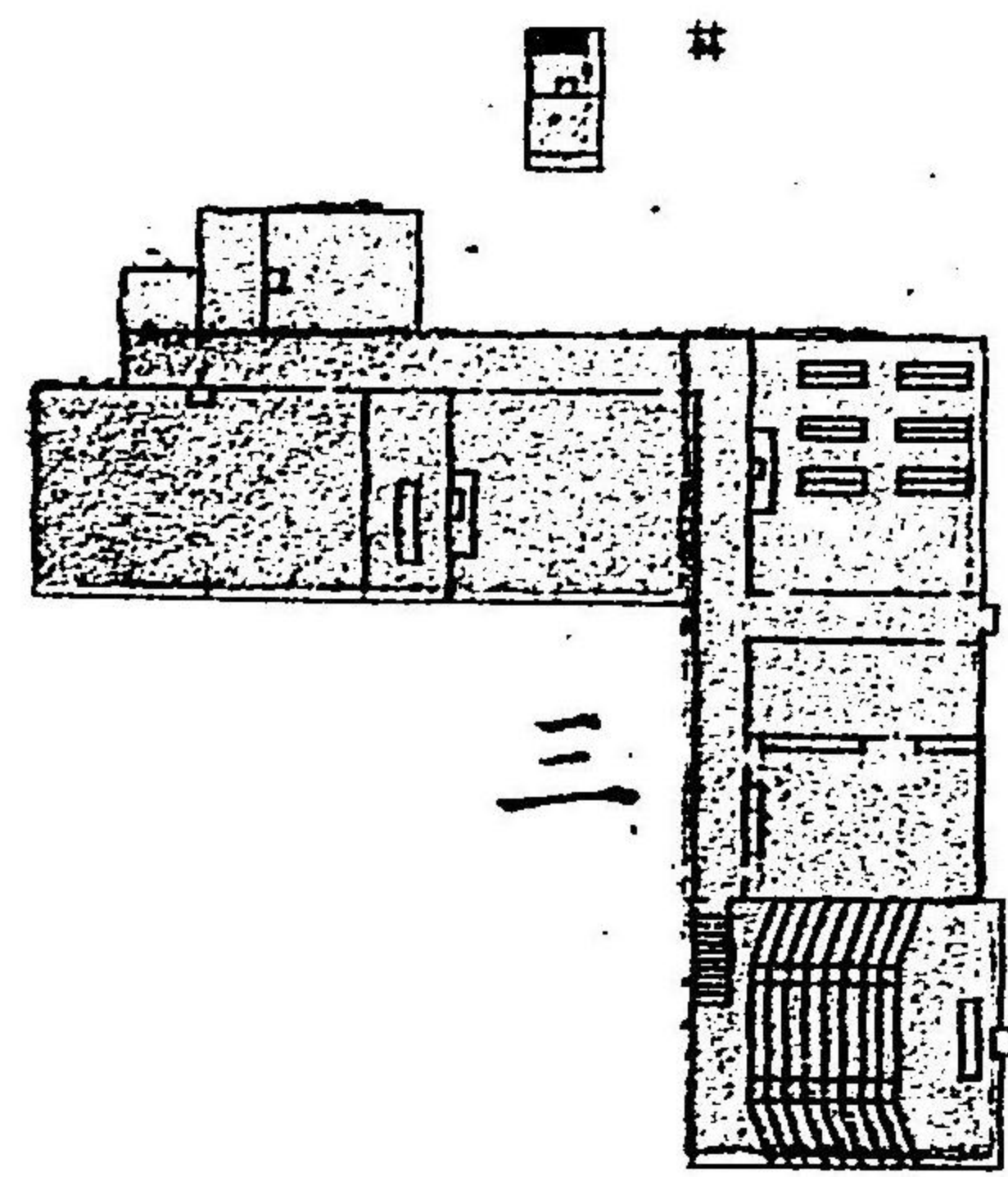

六

二

一

三

水

土壘

土間

六 寄宿舎

三階建ニシテ二階ハ寢室階下ハ自修室ナリ

七 食堂

八 厨房及浴室

九 第一教師館

十 第二教師館

六

二

五

四

十

九

三

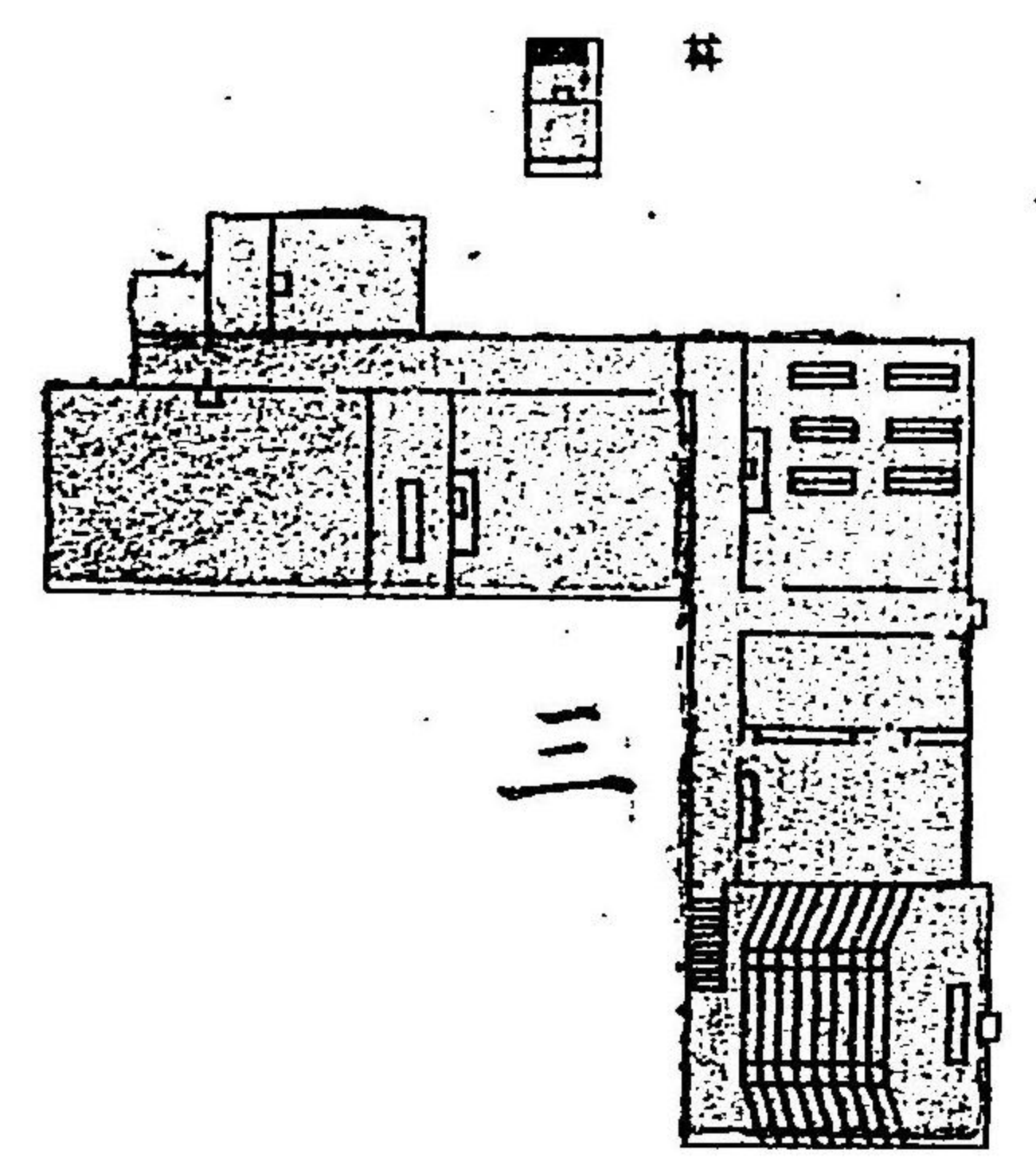
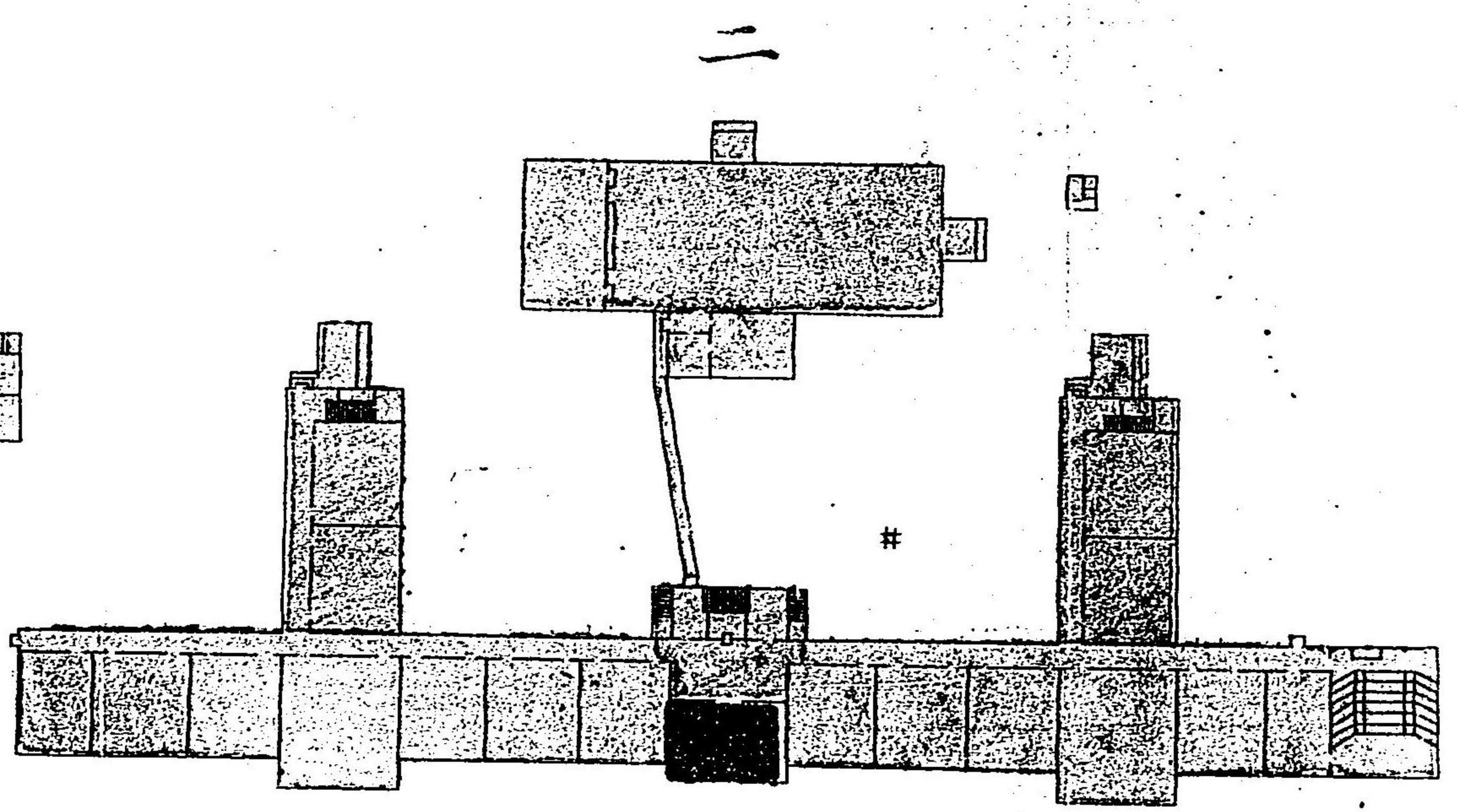
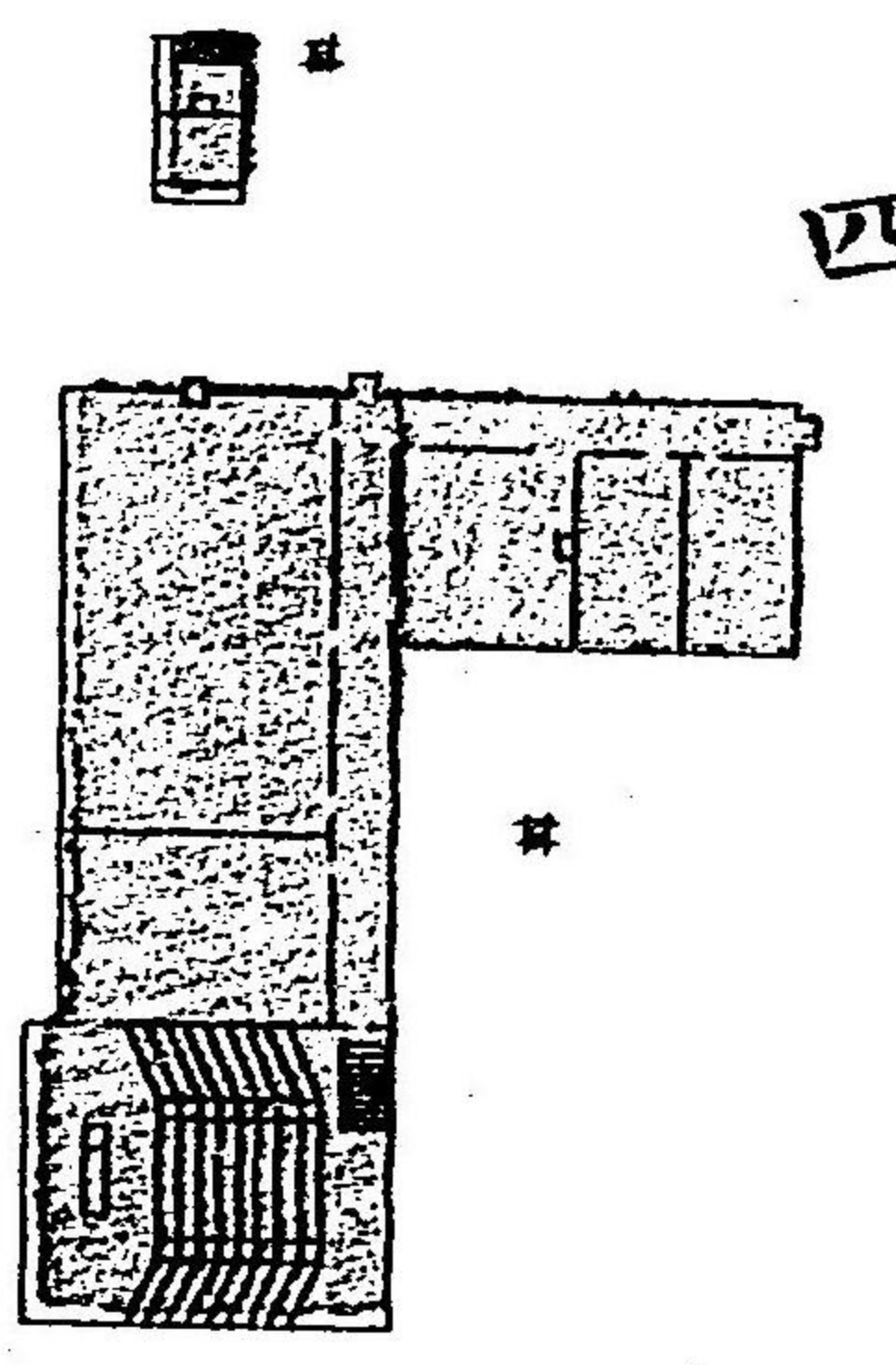
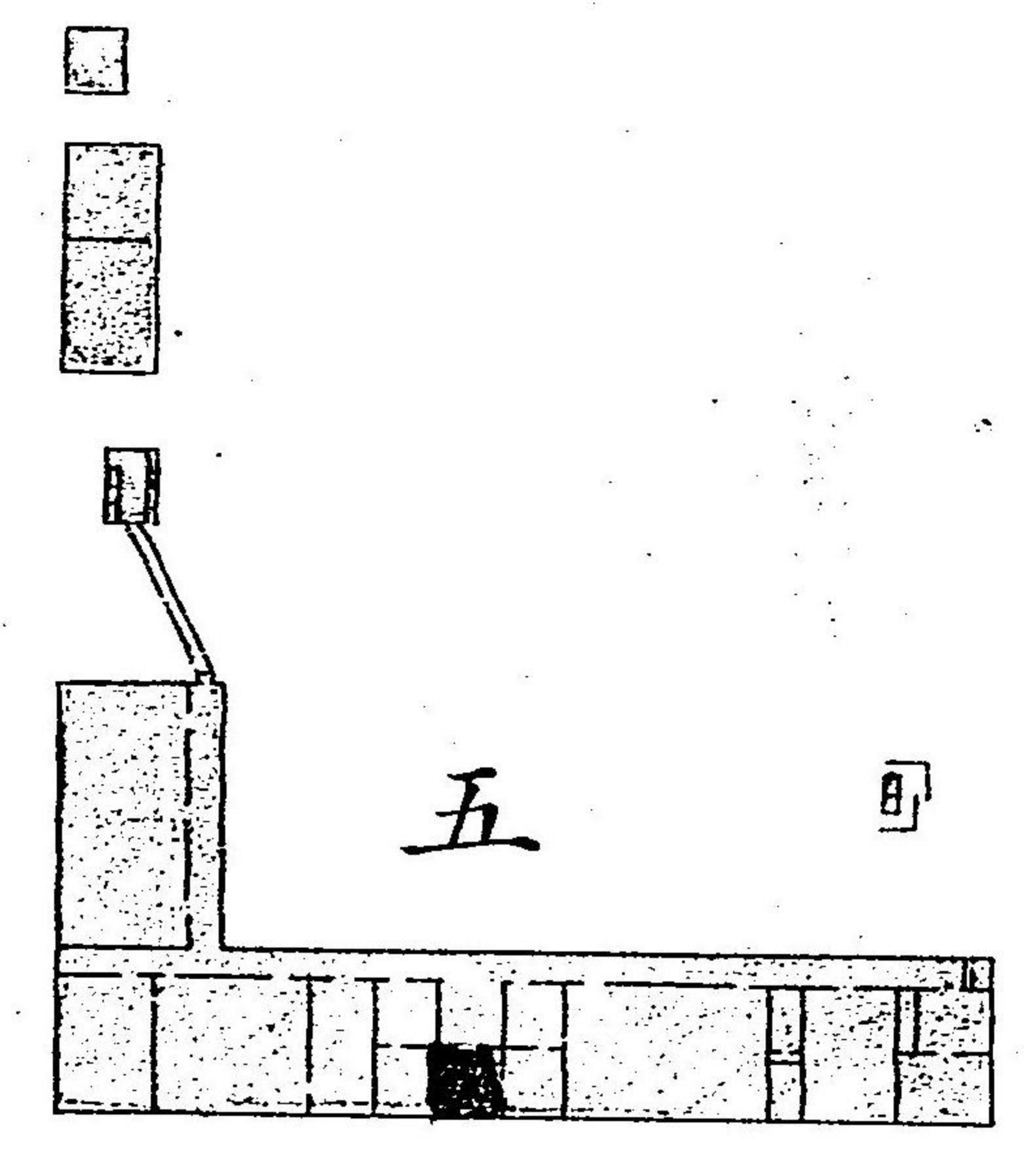
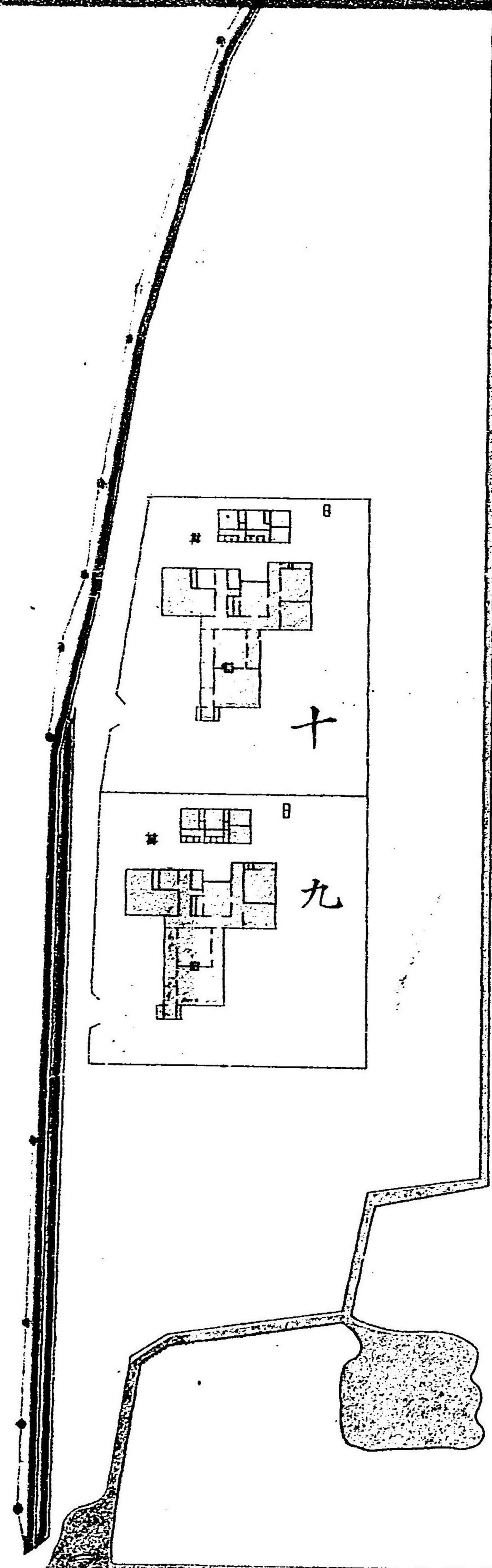

第三高等中學校醫學部全圖 (千二百分一)

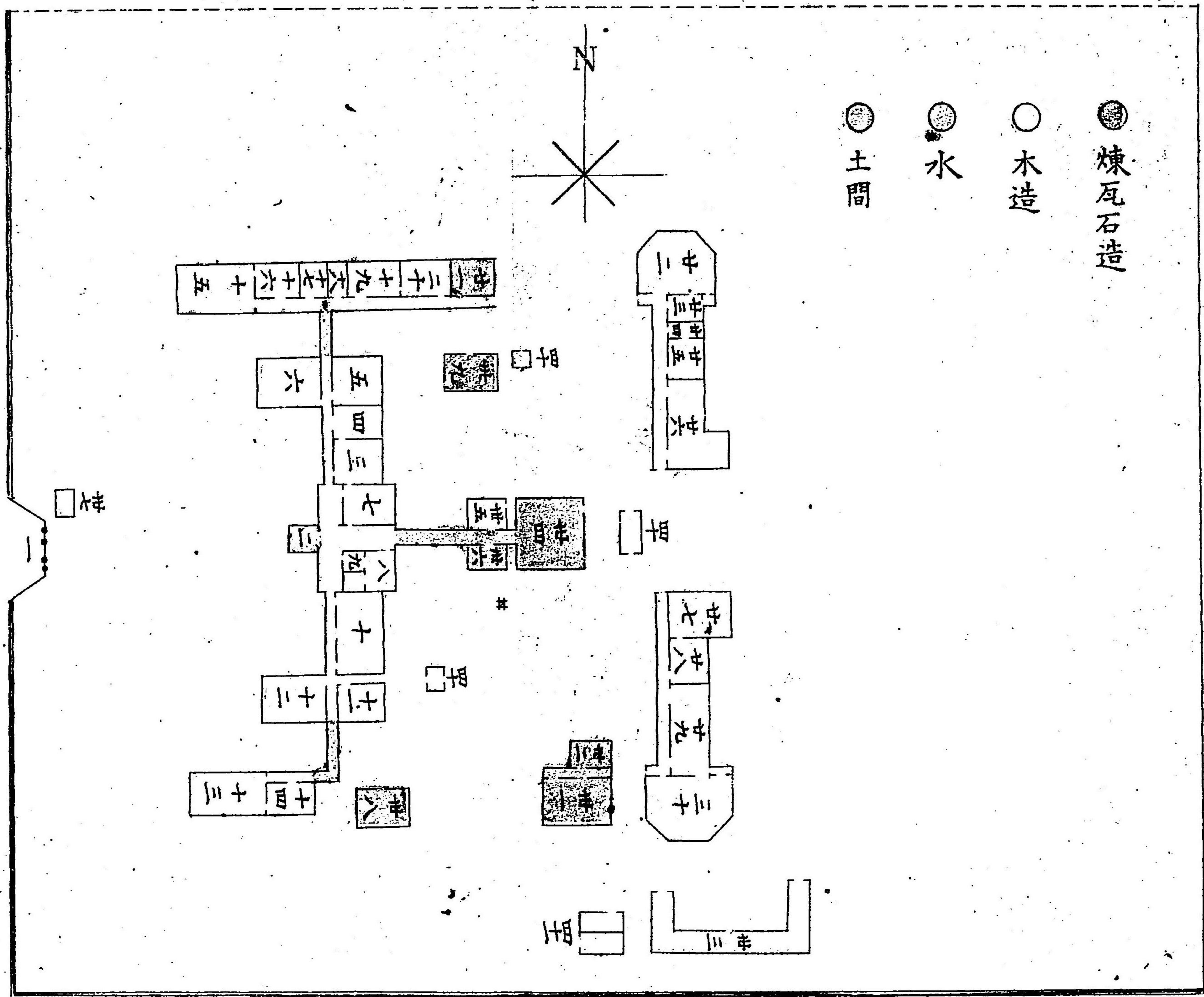

- | | | | | | |
|----|-----------|----|-------------|-----|-------|
| 一 | 門 | 六 | 化學用意室 | 卅一 | 解剖實習室 |
| 二 | 玄關 | 七 | 藥品室 | 卅二 | 屍室 |
| 三 | 主事及幹事室 | 八 | 天秤室 | 卅三 | 武器庫 |
| 四 | 教員控所 | 九 | 調劑實習室 | 卅四 | 生徒控所 |
| 五 | 藥物學實驗室 | 十 | 分析室 | 卅五 | 小使室 |
| 六 | 教場 | 十一 | 製煉室 | 卅六 | 湯沸場 |
| 七 | 庶務掛及教場掛室 | 十二 | 教場 | 卅七 | 門衛所 |
| 八 | 會計掛室 | 十三 | 生理學用意室 | 卅八 | 第二倉庫 |
| 九 | 外來入控所 | 十四 | 生理學教員控所 | 卅九 | 第一倉庫 |
| 十 | 文庫掛及圖書器械室 | 十五 | 生理學實驗室 | 四十 | 便所 |
| 十一 | 病理學實驗室 | 十六 | 動物標本陳列室 | 四十一 | 物置場 |
| 十二 | 教場 | 十七 | 組織學實習室 | 四十二 | 應接所 |
| 十三 | 教場 | 十八 | 解剖學及組織學教員控所 | 四十三 | 當直室 |
| 十四 | 物理學用意室 | 十九 | 解剖標本陳列室 | 四十四 | 食堂 |
| 十五 | 教場 | 二十 | 教場 | | |

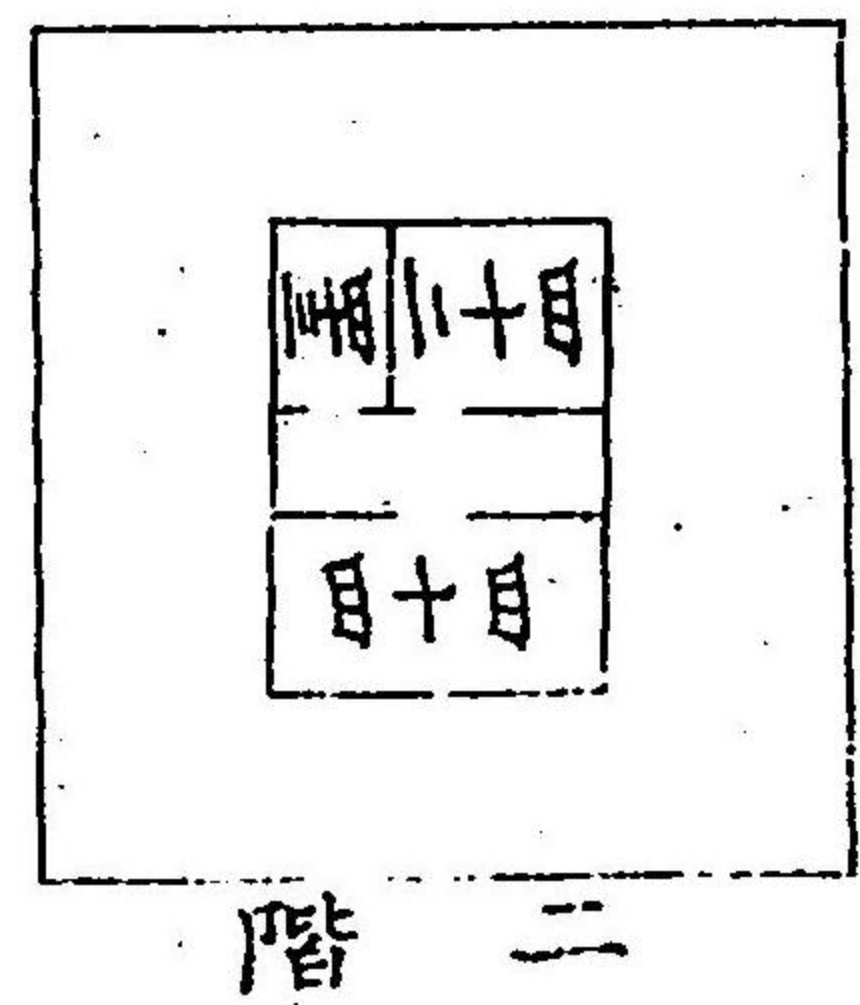

○職員

(明治廿三年十月廿日現在)

學校長

兼文部省參事官

正六位

マストル、オフ、

折田

彦市

士

島

教授

博物 地理

從六位

鈴木

宗泰

士

京

羅甸語 哲學 英語

同

マストル、オフ、

田村

初太郎

士

都

英語 數學 測量 圖畫

從七位

理學士

高須

祿郎

士

京

化學 物理 地理

同

理學士

高橋

鉉太郎

士

阪

理財 歷史 地理

同

文學士

前川

龜次郎

士

川

天文 力學 數學

同

理學士

河合

十太郎

士

川

英語 兼幹事心得

同

理學士

林和

太郎

士

山

英語 兼幹事心得

同

理學士

山崎

旨重

士

重

職員

六十七

數學	小出壽之太	平德	島民
歷史	深井	弘	奈良
倫理	大野	德孝	三重
幹事			
助教授			
英語	林文五郎	石川	
漢文	馬場健	福岡	
數學	加田綱三郎	德島	
体操	友野正忠	阿山	
漢文	岡道	平和	歌山
國語	守住	總島	
地理	福島	宮崎	
歷史	渡邊	滋賀	
英語			
國語			
兼令監			
合監心得兼勤			

倫理	國語	書記事務兼勤	狗忠雄	兵士	島民
体操	兼令監		大西龜三郎	平德	島民
僱教員			水野敏之丞	福岡	
物理	天文	地質	鑛物	薩垂正邦	京都
法學通論	民法	刑法	刑事訴訟法	大井和久	東京
獨逸語				宗像逸郎	廣島
英語	教場掛兼勤			金川	平島
体操	教場掛兼勤			加太邦憲	三重
嘱托教員				吉田佐吉	東京
裁判所構成法				廣田理太郎	廣島
法學通論	歷史	實地演習			
圖畫					
備外國教員					

英語

セオドル、ウエルド、ギーリック 米國

英語

Theodore Weld Gulick.
エドマント、ハムルトン、シャープ 英國
Edmund Hamilton Sharp.

合 監

助教授

書 記

會計主務官

文部屬

辻 範 長 士東 族京

官報々告主任

西 田 由 士京 族都

備 員

平 津 良 造 平大 民阪 族都

文庫掛

近 藤 堅 三 平大 民阪

舎監心得

堀 端 純 太 郎 士和 歌 族山

文庫掛

醫員

教場掛

會計掛

書記事務取扱

會計掛

化學助手

教場掛

會計掛

喇叭手

波 多 野 定 靜 士大 族阪

兒 島 脩 吉 平岡 民山

牧 田 宗 太 郎 平大 民阪

武 田 六 之 助 平大 民阪

清 水 政 太 郎 平大 民阪

井 口 正 周 士京 族都

廣 田 牛 松 平兵 民軍

吉 田 益 次 郎 平大 民阪

和 田 直 次 士京 族都

辻 岡 才 治 平三 民重

醫學部在勤

(明治廿三年十月廿日現在)

主事

教授

醫學士

菅

之

芳

士東

族京

內科學

主事

醫學士

菅

之

芳

士前

出

產科學 婦人科學

同

熊

谷

省

三

士山

眼科學 裁判醫學

同

原

田

元

貞

士佐

衛生學 生理學

同

富

永

兼

棠

士千

外科學

同

瀨

尾

原

始

士東

內科學

同

多

田

貞

一郎

士千

藥局方

兼幹事

製藥士

松

尾

周

藏

士兵

組織學

同

柘

植

宗

一

士兵

藥物學 內科學

醫學士

更

井

久

庸

士阿

外科學

同

坂

田

快

太

郎

解剖學

同

吉

村

祥

二

士福

化學 調劑學 製藥學

文庫掛兼勤

同

佐

藤

直

士愛

族知

幹事

同

吉

村

祥

二

士福

助教

製藥士

松

尾

周

藏

前

助教

同

松

尾

周

藏

前

動物學 植物學 文庫掛兼勤

同

片

平

周

三

郎

士宮

物理學 激場掛兼勤

同

神

戶

要

次

郎

士兵

調劑學 生藥學

同

稻

岡

登

平岡

族庫

体操 舍監心得兼勤

同

花

岡

朋

太

郎

平岡

備教員

同

花

岡

朋

太

郎

平岡

病理學 病理解剖學

同

桂

田

富

士

郎

士石

屬托教員

同

桂

田

富

士

郎

士石

分析

平澤繁太郎 平長

体操

保崎隼雄 平岡

英語

山本賢次 平岡

英語

津田弘仲 平岡

書記

會計主務官

文部屬

竹内兼元 平大

備員

教場掛兼庶務掛官報々告掛

吉岡正矩 平大

組織學助手

赤座壽惠 吉岡

教場掛兼舍監心得

高橋孝暢 吉岡

會計掛

内藤泰 吉岡

庶務掛兼教場掛

奥村左吉 吉岡

會計掛

服部龜太郎 平岡

文庫掛

山田環 平岡

文庫掛

太田務 平岡

會計掛

神部鑑二郎 愛知

物理學助手

寺尾與志三 平岡

化學助手

近藤虎馬 平岡

生理學助手

穴戸武太郎 平岡

動物學植物學助手

石原瀨平 平岡

解剖學助手

藤澤右源太 平岡

病理解剖學助手

秋田忠 平岡

○生徒

本校本科生徒百人内 區域内八拾七人 士族參拾九人 平民六拾壹人

(明治二十三年十月一日調)

本科一部第二年級(法科志)拾九人内 區域内參六人 士族拾八人 平民八人

淺田 德次郎	岩佐 理藏	下山 英五郎	原 慶治	井關 友一郎	澤田 重遠	乾 長次郎	喜内 又之助	田原 太一郎
平京 民都	士愛 媛族	平兵 庫民	平香 川民	士愛 媛族	士京 都族	平大 阪民	平大 阪民	平大 阪民
伊 東 磯	吉 村 勝治	柴田 駒三郎	佐田 家年	西川 二郎	松村 茂助	玉木 爲三郎	木幡 恭三	宇野 忠郎
士三 族重	平岐 民阜	平奈 民良	士宮 族崎	平大 阪民	平靜 岡民	士京 都族	士福 島族	士三 族重

生徒

高倍權五郎 平兵 民庫

本科一部第二二年級 (文科志) 五人内 區域内 五人 平士族 貳人

蘆田 義脩 平兵 民庫

藤井 乙男 平兵 民庫

藤田 精一 平京 民都

小谷 重 平兵 民庫
西谷 虎二 平士族 一人

本科二部第二二年級 (工科志) 拾人内 區域内 拾人 平士族 參人

大藤 宇之助 平大 民阪

藤島 範平 平三 民重

野口 孫市 平兵 民庫

江守 襄吉郎 平大 民阪

藤林 東太郎 平京 民都

金子 登 平士族 一人

松村 鶴造 平大 民阪

能見 愛太郎 平兵 民庫

島竹 次郎 平大 民阪

池尾 元吉 平大 民阪

本科一部第一一年級 (法科志) 貳拾九人内 區域内 貳拾參人 平士族 拾八人

濱口 雄幸 平高 民知

加藤 亮吉 平山 民口

下岡 忠治 平兵 民庫

平井 町次郎 平愛 民媛

西村 長太郎 平大 民阪

岡部 正 平福 民島

藍川 望一郎 平坂 民阜

高岡 末治 平京 民都

伊澤 多喜男 平長 民野

永濱 盛三 平兵 民庫

宇都 爲恭 平京 民都

落合 謙太郎 平滋 民賀

榎崎 種雄 平山 民口

朝山 益雄 平愛 民媛

幣原 喜重郎 平大 民阪

淺田 清造 平島 民取

平井 莊三郎 平三 民重

本多 五六 平兵 民庫

平山 直三郎 平大 民阪

吉居 豐治 平島 民取

信藤 敬藏 平三 民重

大平 駒植 平廣 民島

森田三郎	平滋	平滋	平滋
山根治郎	平滋	平滋	平滋
熊谷鐵二郎	平山	平山	平山
田島武雄	士覽	士覽	士覽
	族島	族島	族島
上田豐	士愛	士愛	士愛
橋本幸一郎	士長	士長	士長
青木良雄	平山	平山	平山
	族島	族島	族島

本科一部第一一年級 (文科志)

拾人内 區域内拾人
 區域外ナシ人

阪口久藏	平兵	平兵	平兵
岡部精一	士山	士山	士山
長江藤次郎	平大	平大	平大
岡本三郎	平京	平京	平京
井上釘之助	士京	士京	士京
	族都	族都	族都
榑亮三郎	士高	士高	士高
宇野美太郎	平滋	平滋	平滋
藤田豐八	平德	平德	平德
齋藤清太郎	士岡	士岡	士岡
	族山	族山	族山

本科二部第一一年級 (工科理科) 貳拾七人内 區域内貳拾參人 區域外四人

池村波太郎	平三	平三	平三
赤木幾次	士香	士香	士香
曾山親民	士覽	士覽	士覽
須藤傳次郎	平高	平高	平高
吉川龜治郎	平奈	平奈	平奈
安藤廣太郎	平兵	平兵	平兵
堀池好之助	士京	士京	士京
天野熊次郎	平愛	平愛	平愛
長谷川正五	平山	平山	平山
島田光太郎	士大	士大	士大
小寺房治郎	平大	平大	平大
田中英治郎	平大	平大	平大
木村良	士京	士京	士京
	族都	族都	族都
原田豐喜	士大	士大	士大
戶田恒馬	士大	士大	士大
西村寅太郎	平滋	平滋	平滋
杉田四郎	士大	士大	士大
藤林德松	平京	平京	平京
江崎一郎	士福	士福	士福
山崎直方	士高	士高	士高
永田又太郎	平靜	平靜	平靜
牧田環	平大	平大	平大
青山長兵衛	平京	平京	平京
松岡常次郎	平奈	平奈	平奈
野村一郎	士山	士山	士山
江田重人	平大	平大	平大
	族分	族分	族分

長澤 忠平兵民庫

本校法學部生徒拾九人内 區域内拾七人 士族拾壹人 區域外貳人 平民八人

法科第一	河内	門田	北	永井	石澤	福原	久野	杉野
年級拾九人	貞藏	六三	歌允	新三郎	光三	金吉	三郎	欽次郎
内 區域内拾七人	平德	士廣	士廣	士兵	士奈	士廣	士滋	士大
区域外貳人	民島	族島	族島	族庫	族良	族島	族賀	族隈
士族拾壹人	大山	山本	中山	三森	石橋	三吉	弘世	諸田
平民八人	惠	維城	清廉	全次	種臣	兵彌	助太郎	助松
士族拾壹人	士德	平高	平富	士兵	士福	平廣	平滋	士滋
平民八人	族島	民知	民山	族庫	族岡	族島	民賀	族賀

田中昌太郎 平京民都
野田秀吉 平滋民賀
中谷民太郎 平和歌民山

醫學部醫科生徒三百貳拾八人内 區域内三百人 士族九拾八人 區域外貳拾八人 平民貳百參拾八人

醫科卒業試問受験生百三人内 區域内九拾貳人 士族參拾貳人 區域外拾壹人 平民七拾壹人

木原	奥田	池田	加藤	原	丸岡	古瀬	川上	伊賀	清瀨	宮崎	澤田	篠原	馬庭
龜三	稔	幡次郎	春吉	竹造	真儀	隼之助	佐源太	健藏	宗壽郎	武之助	光壽	清吾	言一
平鳥民取	平岐民早	平鳥民取	平三民重	平鳥民根	平岐民早	平鳥民根	平岡民山	平岡民山	士滋族賀	士佐族賀	平鳥民取	平香民川	平鳥民根
士族參拾貳人	平民七拾壹人	士族參拾貳人	平民七拾壹人	士族參拾貳人	平民七拾壹人	士族參拾貳人	平民七拾壹人	平民七拾壹人	士族參拾貳人	平民七拾壹人	平民七拾壹人	平民七拾壹人	平民七拾壹人

松成日出太郎	後藤源次郎	岡本一之助	木本三郎	横山大藏	近藤新之丞	瀬戸山清彦	奥山一平	赤澤和作	古川武平	松島朗	水野桂太郎	佐久間延太郎
--------	-------	-------	------	------	-------	-------	------	------	------	-----	-------	--------

士岡族山	平岡族山	平島族山	平和歌族山	平和歌族山	平奈族崎	士宮族崎	平奈族良	平岡族山	士德族島	士和歌族山	士愛族知	平廣族島
------	------	------	-------	-------	------	------	------	------	------	-------	------	------

中島虎源太	官原勝次	三宅巳巳三郎	三澤衛	堀周造	石川新市	藤崎力松	五十嵐辰馬	祝良之助	末野包槌	豐田吉次郎	後藤昌一	金子嘉一郎
-------	------	--------	-----	-----	------	------	-------	------	------	-------	------	-------

士岡族山	士熊族本	士岡族山	平和歌族山	平岡族山	平島族根	平島族根	士兵族庫	平島族根	平島族口	士岡族口	士岡族山	平岡族山
------	------	------	-------	------	------	------	------	------	------	------	------	------

藤澤源太郎	清水桂次郎	南部啓	和氣龍太郎	室住儀三郎	品川可奈也	近元儀介	佐藤敏太郎	岩谷林之助	柚木壽太	横地九三郎	富井桂治	三木堅二郎
-------	-------	-----	-------	-------	-------	------	-------	-------	------	-------	------	-------

平兵族庫	平愛族知	平京族都	平岡族山	平徳族島	平福族井	平山族口	士德族島	平島族根	平岡族山	士三族重	士兵族庫	士兵族庫
------	------	------	------	------	------	------	------	------	------	------	------	------

米原彦三郎	河本真吾	星島采五郎	曾我部元市	岡本廣介	板津武治	力丸繁	神田又郎	田中富三	四熊聊藏	森本武一郎	齊藤静處	近藤元春
-------	------	-------	-------	------	------	-----	------	------	------	-------	------	------

平島族根	平岡族山	士岡族山	平徳族島	平兵族庫	士岡族山	士兵族庫	士兵族庫	士山族口	平山族口	士島族根	平廣族島	平和歌族山
------	------	------	------	------	------	------	------	------	------	------	------	-------

北條寬平	長尾圭一郎	松宮彌太郎	伊藤顯太郎	石井郁次	保田徹	小野寬逸	木村蕃	多田豐三郎	畑榮次郎	高阪駒三郎	保田幾次郎	金林廉一郎
士德族高	士大族分	士山族口	平德民島	平山民口	平和歌民山	平廣民島	平兵民庫	平岡民山	平島民根	平香民川	平岡民山	平廣民島
圓山幾彦	横田豐次郎	杉本形太郎	佐野澤之助	清水鈔次郎	宮崎喜久三郎	丘田實	越智豐太郎	藤澤武一郎	堀尾秀之助	堀田恭之助	永山只次郎	
士岡族山	士德族島	平島民根	平和歌民山	士兵族庫	平兵民庫	平兵民庫	平愛民庫	平岡民山	平岐民阜	平岡民山	平岡民山	

田代丈之助	藤原格	龜井龍太郎	畑禎次郎	鈴木永寛	福本欽太郎
平島民根	平大民分	平島民根	平兵民庫	士兵族庫	平島民根
長井謙吉	中村謙吉	織部寛一郎	橋高徹夫	一藤元嗣	
士兵族庫	平長民崎	士大族牙	平兵民庫	平兵民庫	

醫科第四年級四拾九人内
區域内四拾四人
區域外五人
士族拾五人
平民參拾四人

渡邊稔	南部芳	後藤鏞一郎	三並知夫	宮本實治
平兵民庫	平和歌民山	平愛民知	平愛民媛	平山民口
川原源造	永井政忠	伊藤熊治	富田龍太郎	植木第三郎
平兵民庫	士愛族媛	平兵民庫	士兵族庫	士京族部

小菅芳之助	林原貞吉郎	陸隆一郎	駒井貫太郎	國方長三郎	高橋勝彦	伊勢勇藏	小野田喜助	加藤文郁	中野碩	宮尾誓	三浦佐之輔	中元寺長風
平三	平島	平岡	士兵	士德	士福	平兵	平廣	士大	平兵	士高	平岐	士宮
民重	民根	民山	族庫	族島	族岡	民庫	民島	族分	民庫	族知	民享	族崎
川島久治	村上六也	藤村富三郎	疋田直太郎	柘植彌太郎	生川善松	永海貞三	小西元太郎	佐川寬治	福井泰藏	關棄二郎	鴨井善一	村上彌穗若
平京	平京	平京	平岡	士三	平三	平島	平香	平山	士兵	平京	平岡	士島
民都	民都	民都	民山	族重	民重	民根	民川	民口	族庫	民都	民山	族根

山中藤一郎	山根壽三郎	大林森次郎	岡靖	吉丸綱	齊郷品之助	木村辰次郎
士岡	平島	平香	平岡	平福	平山	士山
族山	民根	民川	民山	民岡	民口	族口
足羽顯	小出龜雄	木谷貴惣太	山本甚市	林清馬	村木慶太郎	
士島	平兵	平岡	平島	平山	平三	
族取	民庫	民山	民根	民口	民重	

醫科第三年級五拾壹人

小出謹一郎	渡邊榮吉	三木龍哉	山根大學
平岡	士愛	士岡	平島
民山	族緩	族山	族根
神戶録三	星茸熊七	生田龍太郎	福知繁次郎
士兵	士岡	平德	平京
族庫	族山	民島	民都

區域內四拾八人
區域外參八人
士族拾五人
平民參拾六人

高取厚二	楠岡謙吉	齊所功	沼本民治	山根亭七	田宮靈一	石井剛太郎	佐野珠悦	大石房次郎	田北信一	渡邊信一郎	黒岩龜壽	渡邊虎太
士京	平愛	士岡	平岡	平島	平廣	平岡	平島	平島	士山	平岡	士高	平岡
族部	民媛	族山	民山	民根	民島	民山	民根	民根	族口	族山	族知	族山
角準造	近藤亮太郎	玉置鉄太郎	清水卓造	神戶雄俊	横山龜雄	高須直一	吉田武平	増岡道太郎	利根隨吉	大淵雄一郎	福原又四郎	藤川義衛
平山	平京	士岡	平大	士岡	平岡	平愛	平岡	士山	平大	平島	平山	士岡
民口	民都	族山	民分	族山	民山	民媛	民山	族形	民分	民取	民口	族山

大鳥勘平	吉川熊一郎	市原廣介	山口作郎	野老山高茂	黒瀬匡志	隈井質	佐藤茂	牛窪季矣
平得	平京	平山	平島	士高	平廣	平山	平岡	士京
民島	民部	民口	民根	族知	民島	民口	民山	族都
柚木鉄治	守屋第三	小笹平三	川南求	増田徳太郎	鷹津文郁	大道庫次郎	後藤節太郎	大塚鉄郎
平岡	平岡	平島	平滋	平奈	平兵	平兵	士廣	平岡
民山	民山	民根	民賀	民良	民庫	民庫	族島	民山

醫科第二年級 參拾七人 内 區域内 參拾五人 区域外 貳人 士族 參七人 平民 拾八人

湯淺新太郎 山崎定治 藤村虎雄 大塚鉄郎

士山 士神奈川 士山 族口 士山 族口 士山 族口 士山 族口

土居禮順	石丸三郎	奥田作藏	石原俊吉	内田忠造	松村幸吉	眞鍋要太郎	津野長也	服部豊熊	虫明俊三	松井隈太	馬島長四郎	渡邊信次郎
------	------	------	------	------	------	-------	------	------	------	------	-------	-------

平愛	平愛	平兵	平岡	平京	平大	平徳	士兵	平山	平兵	平京	平徳	平岡
民	民	民	民	民	民	民	族	民	民	民	民	民

小森甲子郎	山崎信次郎	上田久太郎	久永久太郎	太田喜真太郎	武下吉次	内藤達	松崎章太郎	和田善次郎	谷口一郎	加納作太郎	梅田覺太郎	奥平孫太郎
-------	-------	-------	-------	--------	------	-----	-------	-------	------	-------	-------	-------

平京	平山	士徳	平岡	平岡	平香	士徳	平兵	平島	平岡	平坂	士徳	士島
民	民	族	民	民	民	族	民	民	民	民	族	族

辻井松之助	日名寛吾	樋口繁次郎	山本秀	渡邊忠男	吉川脩一	井口和十郎	菅谷榮橋	高桑精一	阿部綾三郎	松尾相暢
-------	------	-------	-----	------	------	-------	------	------	-------	------

平京	平岡	平岡	平岡	平島	平和	平和	平和	士兵	平愛	士東
民	民	民	民	民	民	民	民	族	民	族

醫科第一年級八拾八人
 區域外七拾壹人
 士族六拾七人

村田良吉	井阪爲則	西田司馬	東條鉄三	中澤千吉	福田勸次郎	阿部植五郎	太田豊通	松波哭太郎	木村音次郎
------	------	------	------	------	-------	-------	------	-------	-------

平三	平徳	平福	平山	士兵	平兵	平福	平大	平坂	平奈
民	民	民	民	族	族	民	民	民	民

芝	柴	安	吉	田	赤	熊	内	吉	白	兒	莊	安
甚	山	達	川	淵	澤	谷	山	本	木	玉	田	田
太	文	讚	謂	高	乾	文	鍊	勝	元	惟	益	祿
	太	彌	中	太	一	作	吾	之	吉	一	三	壽
平德	士岡	平愛	平島	平岡	平廣	士山	士京	士廣	平神	平廣	士岡	士京
民島	族山	民媛	民根	民山	民島	族口	族都	族島	民川	民島	族山	族都
尾	千	高	樋	石	河	河	宮	麻	矢	石	安	平
池	原	橋	口	井	内	内	脇	植	追	川	藝	野
元	冲	德	虎	寅	山	山	信	巨	季	茂	本	貞
太	太	太	若	之	幸	政	吉	一	造	一	吾	三
郎	郎	郎	助	助	作	一						
平兵	平岡	士香	士愛	平和	平山	平山	平島	士德	士奈	平大	平德	平福
民康	民山	族川	族媛	民山	民口	民口	民根	族島	族民	民阪	民島	民岡

木	重	井	小	加	中	稻	島	大	石	遠	菊	安
村	廣	上	津	藤	川	毛	中	竹	川	藤	井	田
秀	貞	英	真	一	與	謙	雄	龜	傳	三	龜	武
太	次	一	佐	馬	市	三	才	之	四	千	一	磨
郎	郎	太	太	太	太	太	太	太	太	太	太	太
平大	平廣	平廣	士岡	平廣	平香	平香	平奈	平山	平島	平香	平岡	平岡
民阪	民島	民島	族山	民島	民川	民川	民川	民口	民根	民川	民山	民山
高	長	梅	宮	浦	足	沼	手	前	小	物	田	山
田	船	谷	田	上	立	田	塚	川	川	部	中	村
茂	鎖	幹	潤	一	明	煥	享	英	列	玪	彦	恒
三	治	人	太	二	治	生	二	三	三	太	三	太
郎	郎	人	郎	郎	郎	郎	郎	郎	郎	郎	郎	郎
平岡	平岡	平大	平島	平岡	平島	平島	士香	平京	平岡	平岡	平香	平香
民山	民山	民阪	民根	民山	民取	族知	族川	民都	民山	民山	民川	民川

後藤許太郎	佐々木隆吉	佐々木堅	高矢順一	津田清一	銀林重雄	渡邊良太郎	北村謙吉	岩崎千代松	久山又藏	皿井文三郎
平廣	平岡	平岡	平岡	平廣	平新	平岡	平京	平島	平岡	士岡
民島	民山	民山	民山	民島	民瀧	民山	民都	民根	民山	族山
鷺岡俊平	朝倉文三	北山男次郎	曾田幸次郎	日向三郎次	中村悦次郎	膳所榮十郎	小川保次郎	今給黎保	鍋島三藏	政山龍雄
平京	平兵	平大	士島	平岡	平島	平大	士島	士島	平香	平島
民都	民庫	民阪	族根	民山	民根	民牙	族取	族島	民川	民取

醫學部藥學科生徒四拾六人内
 區域内拾六人
 区域外十人
 士族拾五人
 平民拾一人

寺尾完治	井上福松	堀六郎	水川駒次郎	藤原吉二	田中誠治	美甘熊七	武田愛一	野崎廉平
平受	平岡	士德	士岡	平岡	平岡	平岡	平山	平岡
民媛	民山	族島	族山	民山	民山	民山	民口	民山
八十川榮太郎	森田和平	石原亥左武	勝山虎三郎	重成八百吉	木谷正	石井奮方	井上覺一郎	
平香	平岡	平岡	士岡	平岡	平岡	士岡	平岡	
民川	民山	民山	族山	民山	民山	族山	民山	

藥學科第二級拾七人内
 區域内拾七人
 区域外十人
 士族拾五人
 平民拾二人

岡村郁五郎	小出脩	藤原樾造	神山辰造	神谷元太郎	末利房次郎	高杉要次郎	熊代護勝	檜垣幸作	山本安治	山本武平	澄川宇太郎	榎尾延備
士京族部	士奈族良	平河民山	士河族山	平河民山	平河民山	平河民山	士岡族山	平山民口	士山族口	平岡民山	平山民口	平岡民山
勝山和伸	上村重傳	古田宗次郎	木村信平	難波一精	齊藤安夫	村田康太郎	高原武平	原收三郎	武藤十郎	佐々木滿之祐	原玄一郎	小野安四郎
士京族部	平高民知	平三民重	平岡民山	士岡族山	士岡族山	平愛民媛	平岡民山	平島民根	士岡族山	平岡民山	士岡族山	平岡民山

藤井美治
草薙鹽
士兵族麻

大谷金助
平島民根

本校豫科及豫科補充生徒四百八拾九人内
 區域内參百七拾五人 士族貳百拾五人
 區域外百拾四人 平民貳百七拾四人

豫科第一級 甲組 參拾人内
 區域内貳拾六人 士族拾七人
 區域外四人 平民拾七人

赤城一	中川吉造	松木幹一郎	田村保伸	鈴木兼次郎	崎川才四郎	林鶴一	長田庸治	西出辰次郎	有吉忠一	乙部正次郎	松宮重三郎	鹽川榮次郎	永井惟直
士和歌族山	平奈民真	平愛民媛	士高族知	士三族重	士佐族賀	士德族島	平兵族庫	平大民阪	士京族都	士三族重	士滋族賀	平大民阪	士愛族媛

杉本安吉	北川寅次郎	佐野真雄	草川俊造	濱田恒之助	渡邊熊藏	廣田一乘	篠田恒太郎
士京族部	平高民知	士總族島	平三民重	平高民知	平三民重	士和歌族山	士廣族島
中平敏馬	山田爲榮	廣瀨清名	河野福太郎	横田五郎	矢野鬼一郎	由比質	江村喜一
平高民知	士愛族島	士愛族知	平愛民媛	平大民分	平愛民媛	士高山族口	士山族口

豫科第一級乙組 貳拾九人 內區域外貳拾參人 平士族拾參人

柴原讓吉	富田忠詮	下田次郎
平兵民庫	士京族都	士廣族島
風秀太郎	篠田要次郎	木南峰太郎
平大民阪	平大民阪	平兵民庫

八星卯吉	笹川種郎	山崎卯太郎	奥村長作	鈴木格吉	加藤常次郎	袋井五郎	大森八十一郎	北川豐次郎	石澤命春	石津儀一	友野精一
平大民阪	士東族京	士鳥族取	平新民渴	平三民重	平滋民賀	士東族京	士兵族庫	平岐民卓	士奈族真	平京民部	士阿族山
本井喜代馬	佐々虎九	野村定次	元島鼎三郎	林奎之助	日比孝一	宇都宮無垢介	會田龍雄	喜根井陽次郎	寺島宣躬	福田忠之丞	
士高族知	士京族部	士福族井	士滋族賀	士覽族島	平岐民卓	士福族井	平京民部	平德民島	士和歌族山	士島族根	

豫科第一級丙組參拾人内區域内貳拾九人 士族貳拾人

東	天	丹	中	井	荻	武	平	姉	岩	牧	妻
龜	坊	羽	平	藤	野	市	山	崎	田	野	木
五	幸	萬	勇	善	仲	楠	壽	正	米	鑑	栗
郎	彦	之	吉	之	三	之	海	治	次	造	造
平三	平京	平岐	士高	平大	平三	士高	平長	士京	平岐	士島	士山
民重	民都	民阜	族知	民阪	民重	族知	民崎	族部	民阜	族取	族口
北	譽	三	山	内	大	紀	增	古	伊	利	喜
島	田	井	田	田	山	藤	田	川	藤	光	田
貞	德	大	七	德	傳	關	米	源	俊	平	貞
九	郎	作	五	郎	造	之	吉	三	介	夫	吉
平三	平大	平廣	士京	士兵	平香	士山	士岐	平京	平兵	平和	平德
民重	民阪	民島	族部	族廣	民川	族口	族阜	民都	民庫	民山	民島

豫科第一級丁組貳拾九人内區域内貳拾八人 士族貳拾八人

中	岡	平	福	田	林	三	桑
川	田	野	田	中	森	木	原
壯	萬	貞	祐	一	太	猪	鷲
助	次	一郎	三	郎	郎	太	藏
平大	平高	平和	士廣	平兵	士德	平德	平福
民阪	民知	民山	族島	民軍	族島	民島	民井
山	高	成	進	安	德	金	阿
本	間	道	藤	部	見	澤	部
辰	爲	齋	才	貞	常	正	守
之	之	二	介	太	雄	三	太
助	助	郎	介	郎	郎	郎	郎
平大	平愛	平大	士大	平岡	平長	平大	平大
民阪	民知	民阪	族阪	民山	民崎	民阪	民分

加集藤二郎	平兵
平林熊吉	平兵
西川次太郎	平兵
高井直貞	平兵
安藝杏一	平兵
半田寅之助	平兵
立入春太郎	平兵

九田覺	新族
高田富平	平兵
佐々木林太郎	平兵
兵村定楠	平兵
植村仁三郎	平兵
野崎又太郎	平兵

豫科第二級 甲組 參拾五人 區域內貳拾八人 區域外七人 士族貳拾八人 平民拾參人

正木敬太郎	福族
山本三治郎	大阪族
三宅陽三	廣島族
原秀四郎	愛媛族
笹川潔	東京族
田島猶吉	大阪族
田中貞太郎	和歌山族
梶川榮吉	鳥取族

松山直藏	兵族
栗本勇之助	平和族
生野國男	東京族
清水泰吉	岐阜族
山本鏡一郎	兵族
佐々田源十	廣島族
齋藤直太郎	島根族
伊勢俊介	鹿島族
平田知足	長崎族
大村捨次郎	滋賀族
齋木詮太郎	岐阜族
松室重光	東京族
園部俊	平和族

田邊勉吉	兵族
西田久壽馬	高士
加藤正雄	長士
塚本又三郎	大阪族
池袋秀郎	香川族
吉田金次郎	福島族
岸崎昌	島根族
秋本武男	山口族
前川貫一	滋賀族
安岡又三郎	高知族
南城安三郎	大阪族
武宮環	長崎族
堤官兵衛	三重族

塚本 巖 平岡 民山

豫科第二級乙組 參拾七人 內區域外六人 士族貳拾五人

高宮 乾一	平岡 民都	莊田 茂三郎	士族貳拾五人
小畑 正恂	士福 族岡	佐野 啓治郎	平大 族分
鬼頭 良寅	平靜 民岡	門脇 三德	平兵 族阪
鹽冶 應太郎	士和歌 族山	岡本 英太郎	平大 族阪
香川 直勝	士京 族都	中尾 章	平和歌 族山
中村 雷二	平福 民岡	細井 愛親	士京 族都
宮下 重太郎	平兵 族庫	杉山 德太郎	平神奈 族川
西川 藤吉	平大 族阪	西山 壽太郎	平大 族阪
三隅 治人	平山 族日	木下 梅藏	平京 族都
渡邊 與四郎	平大 族分	築山 直彦	士京 族都

豫科第二級丙組 參拾七人 內區域內參拾壹人 士族貳拾壹人
 淺井 健吉 平滋 民賀
 添田 敬一郎 士福 族井
 岡本 實太郎 平京 族都
 厚見 友之輔 平山 族口

中島 綱太郎	士兵 族庫	八木 教雲	平大 族阪
矢吹 則次郎	平岡 民山	成宮 禮一	平滋 族賀
梅谷 脩藏	平兵 族庫	池島 福松	平大 族阪
西川 定吉	平京 族都	船塚 芳次郎	士滋 族賀
松村 傳	士高 族知	末久 喜十郎	士高 族知
山崎 正董	士高 族知	長屋 順耳	士岐 族早
早川 友三	士廣 族島	高洲 清二	士山 族口
平田 敏雄	士和歌 族山	藤井 約三	平廣 族島
吉武 源五郎	平山 族口		

山崎正尚	伊藤鎌吉	松井久吉	山田松熊	西村喜一郎	松本義雄	堀野林治	北村要藏	井口久三	山田真吉	渡邊賢介	融道玄	水野幸吉
平高民知	士岐族早	士京族部	士慶族島	平京民部	平京民部	平香民川	平奈民真	平京民部	士愛族知	士福族岡	士大族阪	士愛族知
吉本岩太郎	三浦英三郎	久松龍吉	豐田定一郎	田平虎吉	中司正湖	沼田政次郎	室谷脩太郎	青山與一	岡本貞生	前島光之助	重田定一	高橋慶太郎
平高民知	士滋族賀	士大族阪	平岐民早	士兵族庫	平大民阪	平京民部	士兵族庫	平京民部	士三族重	平岐民早	士兵族庫	士島族根

森井判	本間邦彦	山内規三	井上親雄	山本行範	田代鼎	榜山清	豫科第三級甲組四拾貳人	内區域内貳拾九人	士民族貳拾九人
士愛族緩	士兵族庫	士京族都	平山民口	士京族都	士大族阪	平島民取			
野田儀一郎	北村勘藏	新美德太郎	難波要	横山宣雄	水垣幸之助	杉田卷太郎			
平大民阪	平兵族庫	平愛民知	士福族井	士島族根	平兵族庫	平岐民早			
雀部顯宜	林增之丞	中大路氏道	堤大路氏磨	野間譽雄	塚原政次	谷井信也			
士岡族山	士德族島	士京族都	士東族京						
平和歌民山									

妻木省三	龍野元四	梅谷觀海	和田一郎	延藤獎	戸倉友治郎	村上岩三郎	黒田茂彦	西浦節之助	園千秋	高見喜久	神谷數馬	林米五郎
士山	平岡	平兵	平福	平廣	平坂	平坂	士山	平坂	士大	士覽	士愛	士富
族口	民山	民庫	民岡	民島	民阜	民阜	族口	民阜	族阪	族島	族知	族山
本村益雄	綿谷均次郎	木村省吾	神戸源右衛門	森本正七郎	羽田如雲	宮澤喜代丸	町原嗣	久野末五郎	高松徳次郎	尾上俊雄	小林岩太郎	平田宗將
士兵	平大	平三	平京	士鳥	士東	平山	士福	平福	平京	平岡	平兵	士覽
族庫	民阪	民重	民都	族取	族京	民形	族井	民岡	民都	民山	民庫	族島

石黒爲次郎 平富民山 大島信義 士覽族島

豫科第三級乙組四拾貳人内區域内參拾參人 士族拾五人 區域外九人 士族拾七人

脇坂覺三	戸川鷹太郎	三井久次	岡田英夫	崎川茂太郎	久門雄次	松山豊	高橋誠親	岡本虎太郎	毛戸菊藏
士兵	平岡	平大	士鳥	士佐	平愛	平和歌	士愛	平和歌	平兵
族庫	民山	民阪	族取	族賀	民媛	民山	族媛	民山	民庫
尾崎詮光	阪本四方太	岩田博藏	中川雄二郎	中村寅吉	松浦彌太郎	下郷寅吉	目下部直三郎	大谷吟右衛門	榎木八郎
士兵	士鳥	士山	平奈	平滋	平香	平滋	平大	平兵	士京
族庫	族取	族口	民長	民賀	民川	民賀	民阪	民庫	族都

岡部善平	齋藤種次郎	吉井益藏	高谷倉次	遠藤英助	佐野戡太郎	三宅大太郎	熊澤銈太郎	眞野吉次郎	飯田與喜助	内海茂吉
平靜	平青	平奈	平兵	山	平靜	平兵	士愛	平兵	平岐	平兵
民岡	民森	民其	民庫	族口	民岡	民庫	族知	民庫	民阜	民庫
井原斗作	榎林友道	古川桃作	田代助十郎	春日圓城	佐々木玄吉	寺山省三	坂野鐵太郎	上田福太郎	鹽川熊三郎	伊藤駒吉
平廣	士富	士長	士勝	平新	平京	士京	士岡	平島	平大	平滋
民島	族山	族崎	族本	民鴻	民部	族都	族山	民根	民阪	民賀

豫科第三級丙組四拾壹人内區城內貳拾七人
 區城外拾四人
 士族貳拾貳人
 平民拾九人

上田貴久治	山田哲二郎	小島精太郎	法留乘順	矢野太一郎	中西武彦	市村武	伊藤正固	笠城午三郎	志保田銈吉	眞田秀吉	八塚孝太郎	武知一樹
平岐	平大	士和歌	平滋	士愛	士滋	士大	士愛	士京	平京	平廣	平和歌	士高
民阜	民阪	族山	民賀	族媛	族賀	族阪	族媛	族都	民部	民島	民山	族知
中久木幸一	荻田延治郎	赤松益二	北村聞三	中島甲之助	山本直枝	松浦英治	堀口註爾	莊司市太郎	木村文槌	新美矢之助	村上芳樹	山本平吉
士東	平香	平岡	士香	平甕	士高	平香	平大	平北	士廣	士兵	士廣	士甕
族京	民川	民山	族川	民島	族知	民川	民阪	民道	族島	族庫	族島	族島

武下松次郎	安達槌太郎	志立富松	河原始二	福地鏡吉	古市和	八木辰馬	竿田秀靜
平福	士廣	士島	士石	平三	平香	平靜	士愛
民岡	族島	族根	族川	民重	民川	民岡	族媛
家森石太郎	竹末悌四郎	草場弟彦	中島肇	岩永淳太郎	竹内亦八	渡邊田作	
士滋	士兵	士佐	平大	士長	平香	平靜	
族賀	族康	族賀	民分	族崎	民川	民岡	

豫科補充 甲組 參拾六人 內區域外八人 士族拾貳人 平民貳拾四人

木谷七次郎	山崎豐三郎	佐藤鋸彦	中沼信一郎	真田美磨	大熊宇一郎
平京	平大	士愛	平京	士奈	平兵
民都	民阪	族知	民都	族良	民康

有馬祐政	多田重豫	山室退藏	大内愛七	護城慧猛	安田高尙	深水兼三郎	朝枝玄一	堤本熊太郎	下河原友吉	高棕榮吉	中川與四郎	山口秀造
平福	士兵	平岡	平兵	平大	平岐	平大	士山	平和	平新	士福	平京	士京
民井	族庫	民山	民庫	民分	民阜	民阪	族口	民山	民鴻	族岡	民都	族部
菅野昇	鈴鹿太郎	一樋豐三	草刈宗太郎	中村猪市	梶谷精一郎	濱田北辰	野坂營治	中村順之丞	國賀至	岩井藤太郎	都崎發太郎	小笠原靜
平三	士京	平大	士滋	平大	平島	平香	士島	平島	平兵	平大	平香	平東
民重	族都	民阪	族賀	民阪	民根	民川	族取	民根	民庫	民阪	民川	民京

深井道彦 士奈族真
 荻原勇 士和歌山
 神居繁太郎 士山族形
 田中幾之助 平福民岡

豫科補充乙組 參拾四人 區域內貳拾四人 士族拾五人 區域外拾四人 平民拾九人

森脇龍介	村川松三郎	伊東脩藏	藤田勉三	志水直彦	古田般治	戶上直治	前田正基	大橋香男	關口愛介	多喜達太郎	兒島勘三郎	三浦倍造	山本純三	岡本虎之助	房岡龜次郎	畠山直一	大田黑宣三
士山族口	平大平阪	平京民都	士山族口	平京民都	士岡族山	士福族岡	平香民川	士京族都	士京族都	士東族京	平京民都	平京民都	平長民崎	平福民井	平京民都	士奈族真	士熊族本

富永敏磨	石黒健之助	圖子由三郎	林柳吉	松田安次郎	大給暢吉	佐藤謙二	長坂猛夫	五十嵐力	今井中治	中久木豐	原田縫之助	近藤千代吉	吉田正己	楠正秋	鹽川貫之
平東民京	平愛民知	士香族川	平東民京	平佐民賀	平岐民阜	平岡民山	士岡族山	士山族口	平神奈民川	士東族京	平京民都	平岐民阜	士奈族真	平東民京	士福族岡

豫科補充丙組 參拾四人 區域內貳拾四人 士族拾五人 區域外拾四人 平民拾九人

柴田桂太	村井六彌	黒柳謙吉	豊島寛造	奥山多次郎	大井清一
士愛族知	平三民重	士福族井	平岐民阜	平岡民山	士愛族知

津枝一郎	大森保之助	谷川學	安田末次郎	嶋澤君三郎	川口國次郎	志立悌之助	白岩吉太郎	古門爲吉	手塚次	川瀬棄道	谷井專太郎	奥田竹松
士山	平島	平佐	平京	平京	平廣	士島	士愛	卒兵	士宮	士京	平大	平岡
族口	民根	民賀	民部	民部	民島	族根	族知	民庫	族崎	族都	民阪	民山
野村俊太郎	藤井國弘	多田友喜	横山敬三	八十川八百起	高木悌次郎	賴尊淵之助	服部乘真	中村與	樋口澤治	岸川太郎	服部猪多留	近田健
士山	士京	士兵	平兵	平長	士島	平大	平福	平滋	平廣	平長	士東	平愛
族口	族都	族庫	民庫	民崎	族根	民阪	民井	民賀	民島	民崎	族京	民媛

長江一枝
士德
族島
木村四郎
士岐
族阜

豫科補充丁組
參拾參人
區域內貳拾貳人
區域外拾壹人
平士族八拾五人

川俣正己	山本宗一	丹羽德藏	天野多一郎	東弘毅	大島傑	奥山左三	後神萬吉	小西寅造
士岐	平大	平京	平三	平熊	平愛	平三	士兵	平大
族阜	民阪	民都	民重	民本	民知	民急	族庫	民阪
近藤悦次郎	小山景雄	西元榮之助	仲野雄介	山口一	右津利作	大杉齡二	勝部國之助	笠原實太郎
平愛	士京	平覽	平兵	士兵	平大	平兵	平島	平長
民知	族都	民島	民庫	族庫	民阪	民庫	民根	民野

第三高等中等學校生徒階級人員一覽表

總計	豫科補充	豫科										法科	本科				
		第三級		第二級		第一級		第一級	第二級	第一級	第二級		第一級	第二級			
九八二	一三七	三五二										一九	一〇〇	六三	三三		
醫學部(即豫科、補充科)	本校(即本科、補充科)											第一級	第二級	第一級	第二級		
三三四	六〇八	一二五										一九	二七	三九	二四		
區域外	區域內	丁組	丙組	乙組	甲組	丙組	乙組	甲組	丁組	丙組	乙組	甲組	理工科志望生	文科志望生	文科志望生	文科志望生	文科志望生
一五三	八二九	三三	三四	三四	三六	四一	四二	四二	三七	三七	三五	二九	三〇	二九	三〇	二九	一九

(明治廿三年十月一日調)

生徒

須藤規矩太郎	大野朝五郎	廣瀨友三郎	久保田正繼	高岡竹治	加藤堯壽	吉川宗充
士大族	山形族	平京民部	平京民部	平京民部	平大民部	平野民部
福屋陽熊	平井恒三郎	雨谷金五郎	後藤五市	大野四四次郎	戶倉春一	
士山族	平京民部	平茨民部	平新民部	平新民部	平茨民部	

百廿

○卒業生 (七拾八人 醫學部 醫科 貳拾八人)

本校本科卒業 (貳拾人)

明治廿二年七月本科卒業生 拾人

在學 法科大學 丸 光 臣 華東 族京 同 柏木伊三郎 平大 民阪

同 恒岡憲之助 士大 族阪 同 下平泰三 士山 族形

同 松村敏夫 平大 民阪 同 德田權次郎 平甕 民島

同 伊藤周太郎 士山 族口 同 三濱長一郎 平奈 民真

同 竹内雄之介 士甕 族島 同 西岡牧太 平兵 民庫

明治廿三年七月本科卒業生 拾人

在學 法科大學 前田運吉 士高 族知 同 服部幸作 士大 族阪

同 佐野虎藏 平大 民阪 在學 文科大學 幣原坦 平大 民阪

在學 工科大學 塚要 平大 民阪 在學 工科大學 岡本敬太郎 平大 民阪

卒業生

開業 蘆田松三郎	士島 族根	開業 石岡繁太郎	士岡 族山
同 木下博	平和 歌民山	同 澄川吉太郎	士島 族根
同 金田義太郎	士岡 族山	未就業 天野武三郎	平和 族山
開業 粟井芳雄	平和 族山	岡山縣監 獄警勤務 波貫一	平和 族山
開業 乙部壽之丞	士岡 族山	開業 島田善良	士愛 族媛
同 水川泰亮	平和 族山	同 野村幾男	士島 族根
未就業 森脇圓治	平和 族山	未就業 中平武雄	平和 族知
同 山本良吉	平和 族山	開業 原田源次郎	平和 族山
開業 林祥坐	士高 族知	同 北村虎治	士岡 族山
同 堀川芳太郎	平和 族山	同 小森鐵太郎	士岡 族山

○學曆

學曆ハ學年ニ基キテ之ヲ叙記スルカ故ニ明治廿三年九月十一日ニ始リ明治廿四年九月十日ニ終ル此一周年間ノ總日數ハ三百六十五日ニシテ内冬期休業十四日春期休業七日夏期休業六十二日大祭祝日休業七日日曜日休業三十九日合計百廿九日ヲ減スレハ即二百三十六日ナリ此日數ヲ授業ノ時トス今其執業及休業日順ヲ掲クニ左ノ如シ

九月十一日	第一學期授業始ル	(木曜日)
九月廿三日	休業 秋季皇靈祭	(火曜日)
十月十七日	同 神嘗祭	(金曜日)
十一月三日	同 天長節	(月曜日)
同月廿三日	同 新嘗祭	(日曜日)
十二月十八日	第一學期試業始ル	(木曜日)

十二月廿五日	冬期休業始ル	(木曜日)
一月八日	第二學期授業始ル	(木曜日)
同月三十日	休業 孝明天皇祭	(金曜日)
二月十一日	同 紀元節	(水曜日)
三月廿一日	同 春季皇靈祭	(土曜日)
同月廿五日	第二學期試業始ル	(水曜日)
四月一日	春期休業始ル	(水曜日)
同月八日	第三學期授業始ル	(水曜日)
六月廿七日	學年試業始ル	(土曜日)
七月十一日	夏期休業始ル	(土曜日)
九月十日	夏期休業終ル	(木曜日)

第三高等中學校一覽畢

明治二十三年十一月印刷

第三高等中學校

京都市上京區吉田町

283
3

第三高等中學校一覽

自明治廿五年八月

1928/11

第三高等中學校一覽

始明治二十四年八月
終明治三十四年九月

○沿革畧

目次

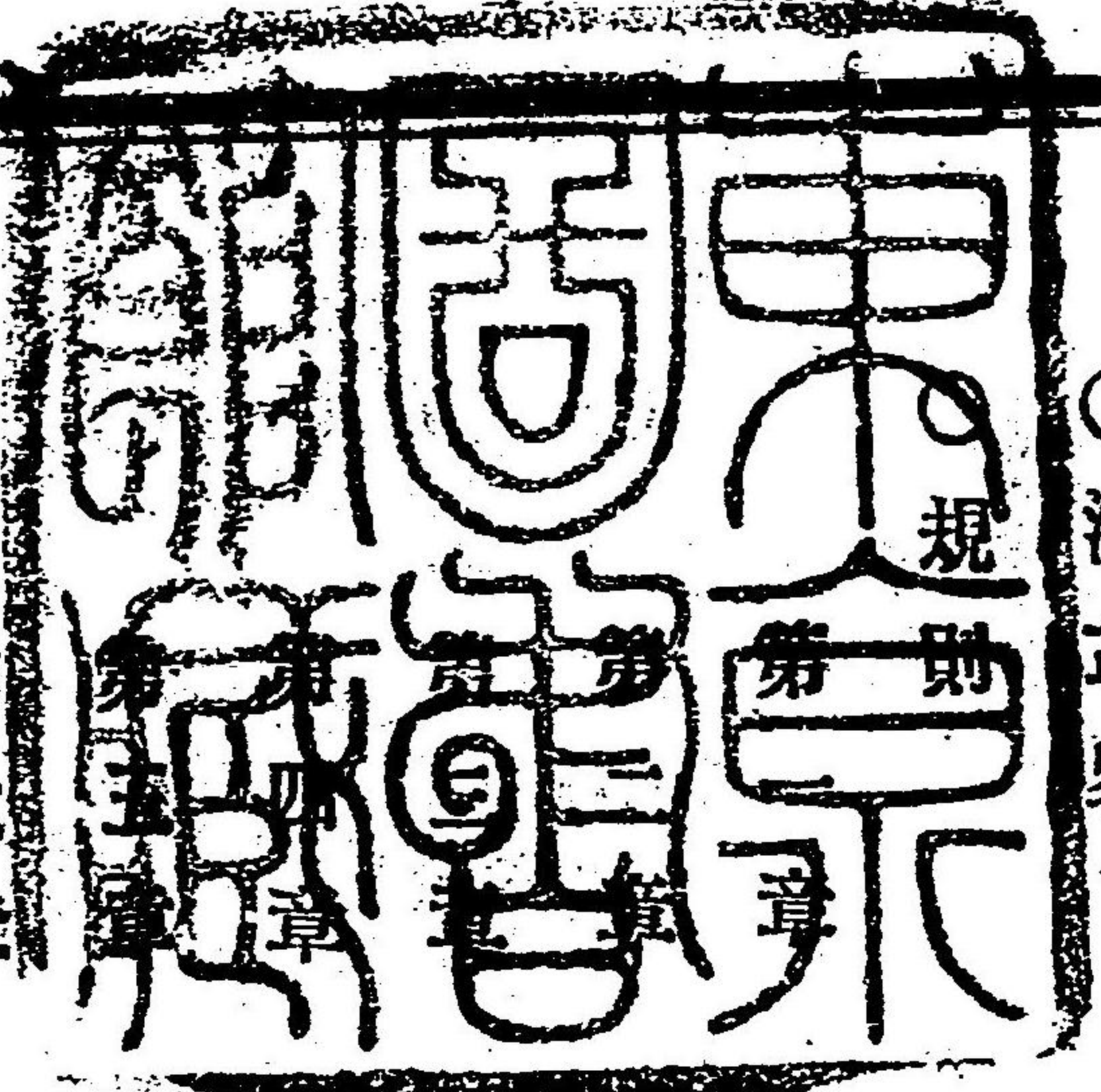

第八章	生徒心得	四十九頁
第七章	罰則	四十七頁
第六章	授業料	四十五頁
第五章	試業、卒業證書	三十一頁
第四章	入學、入學試業、退學	二十二頁
第三章	學年、學期、授業時間、休業日	二十一頁
第二章	學科、課程	十八頁
第一章	總則	十七頁
		一頁

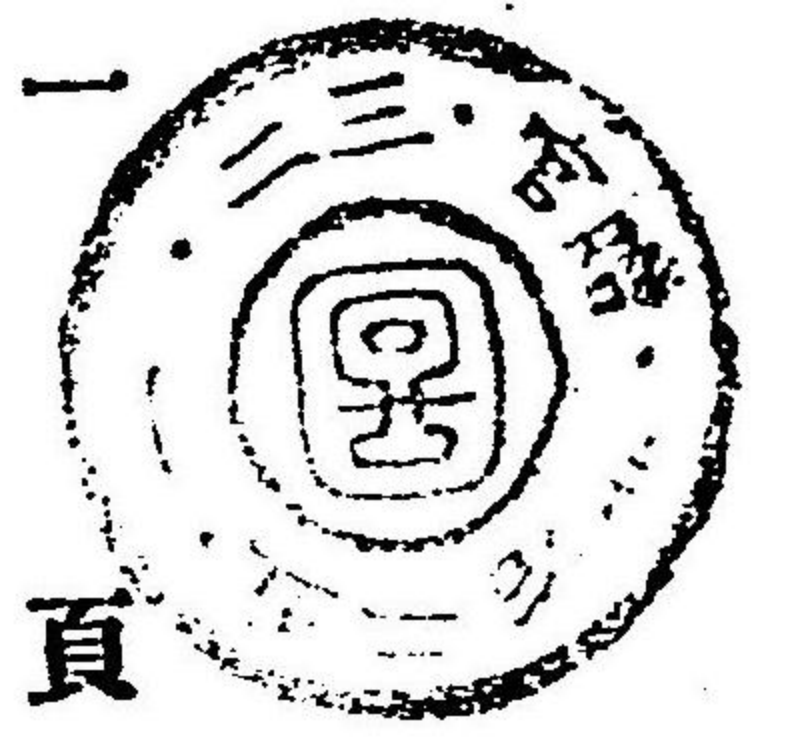

目次

第九章	寄宿舎規則	五十二頁
第十章	圖書及器械室規則	五十九頁
第十一章	教科用圖書器械貸付規則	六十二頁
○敷地建物		六十五頁
○職員		七十一頁
○生徒		八十一頁
○卒業生		百廿三頁
○學曆		百卅一頁

第三高等中學校一覽

始明治二十四年八月
終明治二十五年八月

○沿革畧

起原 夫レ本校ノ起原ヲ繹スレハ其位置ハ大阪舍密局ニ肇リテ
 明治元 其規模ハ大阪洋學校ニ基ス明治元年七月廷議攝津國大阪
 舍密 城西舊城番附跡ニ舍密局ヲ建設セシコトヲ決シ御用掛田
 二 中男ヲ局長事ヲ掌ラシメ蘭人ハラタマヲ延キテ教頭
 洋學校 式ヲ舉ゲ在政諸顯官英佛璉蘭四國ノ公使及蘭醫ホー
 リ化學實驗ノ講述ヲ始ム同年九月官又洋學校ヲ大阪川崎
 舊營繕司廳趾ニ假設ス一等譯官兼造幣局權判事何禮之助

沿革畧

三年

理學所

開成所

後禮ス之ト洋學校督務ニ任シ之ヲ管理ス專ラ英學普通科ヲ授クル所トス亦大阪府ノ所管タリ十二月洋學校ハ民政部省ノ所管トナリ大阪府下島町舊代官邸ニ轉徙ス是月兵庫縣神戸ノ洋學校ヲ移シテ此校ニ併ス○明治三年正月舍密局ニ化學實驗傳習ヲ始ム四月洋學校舍密局共ニ大學ノ所管トナル五月舍密局ヲ理學所ト改稱シ其學則ヲ鞏ム尋テ造幣寮ノ所管トナル同月洋學校ノ教則ヲ定ム六月大學出仕中島秀五郎改後永元ト來リテ洋學校ヲ管理シ何禮之助專ラ教務ヲ擔當ス七月洋學校中ニ別ニ佛語學科ヲ置ク十月洋學校ヲ開成所ト改稱シ理學所ノ造幣寮ノ所管ヲ解キ開成所ノ分局トナス是ニ於テ兩校始メテ一ニ歸シ本校ノ基礎乃定ル此際田中芳男東京ニ罷メ歸リ大學出仕奥山嘉一郎改後稱ス敬ト來リテ理學所ノ事ヲ理ス閏十月理學所地内ニ於

四年

五年

臨幸

第一番中學

六年

開明學校

テ更ニ開成所築造ノ工ヲ起ス○明治四年六月新校落成ス乃島町ノ校舎ヨリ此ニ移轉ス七月開業式ヲ行フ同年同月大學ヲ廢シテ文部省ヲ置ク本校乃文部省ニ隸ス此際中島秀五郎及奥山嘉一郎東京ニ罷メ歸リ文部省七等出仕肥田玄二郎改後稱ス作ト之ニ代ル十月肥田玄二郎來任ス○明治五年六月天皇陛下西巡ノ日本校ニ臨幸シ生徒ノ學習ヲ親覽シタマフ八月第四大學區第一番中學ト改稱ス十月學則ヲ改メ變則科ヲ廢ス乃校ヲ閉テ悉ク生徒ヲ退學セシメ更ニ數日ニシテ校ヲ開キ舊英佛兩學科生徒ヲ試験シテ其撰格ニ合フ者ノ入校ヲ許ス○明治六年一月奥山敬敬學校長ニ任ス二月大阪府下法圓坂町舊醫學校ノ地所家屋ヲ舉ケテ本校ノ所轄トナス四月大學區分畫ノ改正アリテ本校學區ハ第三大學區トナル同月開明學校ト改稱シ文部省布ク

七 大阪外國語
大學校
大阪英語學
校
八 年
九 年
十 年
臨 幸
十 一 年
十 二 年
大阪專門學校

所ノ外國語學校教則ニ據リテ其教則ヲ登ム八月文部省新
ニ大阪師範學校ヲ設ケ本校所轄法圓坂町ノ地所家屋ヲ收
メテ其用ニ充ツ九月佛語學科ヲ廢ス○明治七年四月大阪
外國語學校ト改稱ス是年冬教場ヲ増建ス十二月亦大阪英
語學校ト改稱ス○明治八年四月舊理學所及藥園ノ地所家
屋ヲ割キテ大阪司藥場設立掛ニ移交ス十月奥山政敬職ヲ
解キ高橋是清學校長ニ任ス日ナラスシテ辭ス高良二學校
長ニ任ス十一月寄宿舎改築成ル○明治九年五月教課中和
漢學科ヲ設ク十月學科課程ヲ改ム○明治十年一月 天皇
陛下西京ニ幸シ復々蹕ヲ本校ニ駐メ高級生徒ノ學習ヲ親
覽シクマフ七月數學物理學化學ノ專修學科ヲ置ク○明治
十一年七月普通科卒業生徒二人アリ十二月又三人アリ各
卒業證書ヲ授ク○明治十二年四月大阪專門學校ト改稱シ

十 三 年

大阪中學校

更ニ理學醫學ノ二專門科及其豫科ヲ置ク東京大學豫備門
主幹兼東京大學法理文三學部綜理補服部一三當校綜理ニ
任ス尋テ高良二退職ス六月豫科ノ教則ヲ定ム八月化學醫
學ノ教則ヲ假定ス十一月府下中之島ナル五代友厚ノ所有
地ヲ購ヒ之ヲ大阪司藥場ノ地所家屋本校ノ北隣ニシテ醫
學ノ地所ト交換シ以テ本校ノ擴張ヲ圖ル○明治十三年四月綜
理服部一三東京大學法理文三學部綜理補ニ任シ體操傳習
所主幹折田彦市大阪專門學校長ニ任ス六月當分理學科ヲ
廢ス八月醫學科ノ教則ヲ改定ス尋テ亦豫科ノ教則ヲ改定
ス九月法圓坂町元大阪府立師範學校ノ地所家屋舊ニ官立
師範學校
等ヲ設クルニ備フ十二月大阪中學校ト改稱ス舊學校長折
田彦市大阪中學校長ニ任ス乃醫學科及其豫科ヲ廢シテ中

十四年

學科ヲ置キ規則ヲ假定シテ邦語中學科英語中學科ノ二科
 ヲ設ケ之ヲ教授ス○明治十四年四月舊司藥場ノ建物ヲ解
 除シテ體操場ヲ新建ス同月本校所轄法圓坂町ノ地所家屋
 卜陸軍省所轄大阪府下中之島舊高松藩邸ノ地所家屋卜交
 換ス八月文部省中學校教則大綱ヲ頒布ス乃曩ニ假設セル
 邦語中學科英語中學科ノ稱ヲ廢シテ更ニ本校ノ教則ヲ假
 定シ又別ニ暫ク英語科ヲ存置セシコトヲ稟請シ假ニ中學
 科生徒英語科生徒ト稱シテ並ニ教ヲ十二月學校長折田彦
 市文部省ノ召ニ應シテ上京シ更ニ又規則案ヲ制シテ之ヲ
 稟議ス○明治十五年六月教場ヲ増建ス九月始メテ新定規
 則ヲ行フ十一月英語科存置ノ事允可セラレ大阪中學校附
 屬英語科ト名稱ス乃更ニ該科ノ教則ヲ改撰シテ復ク之ヲ
 稟議ス○明治十六年二月生徒ノ授業料ヲ定メ一學年金貳

十五年

授十
粟六
料年

卒業式

圓ヲ納メシム五月本校所轄大手前之町二番地卜陸軍省所
 轄同町四番地及舊道路敷地卜相交換ス乃本校東北方ノ土
 墻ヲ除キテ之ヲ新地ノ東北邊ニ移築ス此ニ於テ本校東面
 屈曲ノ路南北直達トナリ地勢一變セリ七月附屬英語科教
 則定ル是時該科現在生徒六人ナリ而シテ是月皆卒業ス乃
 同月十日ヲ以テ其卒業證書授與式ヲ行フ在阪諸顯官亦莅
 ム爾來全ク此科ヲ廢ス十一月文部省ノ命ニ因リ本校所轄
 中之島ノ地ヲ大阪府ニ移交ス○明治十七年二月始メテ初
 等中學科ヲ卒業スル者五人アリ七月又三人アリ適マ新築
 會堂落成ス乃同月十日ヲ以テ其生徒ノ卒業證書授與式ヲ
 該堂ニ舉ク加藤東京大學總理特ニ來リテ式ニ臨ム此ヲ本
 校中學科卒業證書授與式ノ昉トス九月始メテ生徒ニ步兵
 操練科ヲ授ク○明治十八年二月初等中學科ヲ卒業スル者

十七年

步兵操練科

十八年

授業料

七八アリ五月始メテ大阪鎮臺所管ノ城南杉山ノ射塚ヲ借
 リテ生徒ニ實丸射的ノ業ヲ肄ハシム六月本省命アリ七月
 以後生徒授業料一箇月金壹圓五拾錢ヲ收メシム更ニ請ヒ
 テ一學年金拾五圓トナス七月又初等中學校ヲ卒業スル者
 八人アリ乃嚮ノ卒業生徒ト共ニ其證書授與式ヲ行フ是月
 澁川洪水攝津河内ニ汎濫シ府内騷然人心懊惱故ニ簡ニ從
 ヒ畧式ヲ須ヒタリ同月十六日本校ノ組織ヲ改メ大學分校
 ト改稱ス乃理學文學ノ二科ヲ本科トシ尙其豫備科ヲ置キ
 假規則ヲ撰定シテ之ヲ行フ九月寄宿舎ヲ移築ス同月十二
 日舊中學校長折田彦市大學分校長ニ任ス十一月學校長折
 田彦市上京シ校規教則及處務規程案ヲ制シテ文部省ニ稟
 議シ其裁可ヲ承ク十二月二十八日學校長折田彦市文部權
 大書記官ニ任シ文部大書記官中島永元大學分校長ニ任ス

大學分校

十九年
第三高等中
學校

○明治十九年四月九日中學校令ヲ公布セララル同月二十九
 日高等中學校ノ官制ヲ公布セララル此日當校第三高等中學
 校ト改稱シ學校長中島永元改メテ第三高等中學校長ニ任
 ス五月十九日新官制ニ因リ教諭鈴木宗泰當分教頭心得ヲ
 命セラレ非職元文部權少書記官平山太郎第三高等中學校
 幹事ニ任ス七月本校資本金ノ蓄積法ヲ創設シ之ヲ實施ス
 同月文部省高等中學校ノ學科及其程度ヲ頒布ス同月本校
 ノ豫科及別課ノ教則ヲ假定シ之ヲ本省ニ稟議シ其裁可ヲ
 承ク十一月三十日文部省高等中學校ノ設置區域ヲ定ム即
 當第三區ハ京都府大阪府兵庫縣三重縣滋賀縣岐阜縣鳥取
 縣島根縣岡山縣廣島縣山口縣和歌山縣德島縣愛媛縣高知
 縣ノ二府十三縣奈其縣香川縣設ヲ包有シ其學校ノ位置ハ
 京都トス○明治二十年二月十五日 天皇陛下本校ニ臨幸

設置區域

二十年

臨幸

シ生徒ノ學習ヲ親覽シタマフ四月十四日日本科法科志望工科ニ課スルノ課程ヲ伺定ム同月二十三日學校長中島永元文部書記官ニ任シ文部省參事官折田彦市第三高等中學校長ニ兼任ス同日工科大學教授松井直吉第三高等中學校教諭兼教頭ニ任ス同月二十五日教諭鈴木宗泰教頭心得ヲ解カル六月十日日本科ノ授業料ヲ定メ一學年金貳拾圓トス八月一日高等中學校ノ經費支辨ノ件ヲ公布セラル同月十九日文部省各高等中學校ニ醫學部ヲ設ケ第三高等中學校ノ醫學部ハ岡山ニ置ク九月本校肇メテ本科ノ授業ヲ始ム時ニ法科志望生十一人アリ又豫科ハ前年來假定スル所ノ課程ヲ廢シ更ニ定ムル所ノ課程ニ據リテ授業ヲ行フ同月圖書器械ノ貸付制限ヲ立テ借料ヲ徵收ス同月十七日文部省高等中學校醫學部ノ學科及其程度ヲ定ム十月八日入學生徒ノ

本科授業料

醫學部

受驗料
定員

二十一年

受驗料ヲ定メ每人金三拾錢トス後明治二十一年十月十日九日文部省各高等中學校生徒ノ定員ヲ定ム即當校ノ生徒ハ本科豫科千百五十人醫科四百人計千五百五拾人トス十一月十七日文部大臣子爵森有禮來校教場ヲ觀覽ス○明治二十一年二月四日岡山縣醫學學校長兼同校教諭菅之芳第三高等中學校教諭ニ任シ第三高等中學校醫學部長ヲ命セラル三月二十三日文部省高等中學校長及高等中學校醫學部長職務規程ヲ定ム同日高等中學校商議委員規程ヲ定ム同月三十一日ヨリ五日間學術研究ノ爲メ本校職員生徒ヲ率キ大和山城地方ニ旅行ス爾後毎年春秋兩期ニ之ヲ行フ例トス四月一日醫學部ヲ開設ス其校舍ハ假ニ岡山縣舊醫學校所用ノ厦屋ヲ用ヒ其生徒ノ階級ハ舊同校生徒及各府縣舊醫學校生徒ヲ以テ之ヲ編制シ其臨床講義及治療ニ關

スル實地演習等ハ總テ岡山縣病院ニ就テ之ヲ施行スルコト、シ同月九日其授業ヲ始ム六月八日當校ノ商議委員ヲ定ム同月二十三日事務規則定ル七月六日高等中學校學科中改正ヲ加ヘラレ十月十五日學校長折田彦市在岡山醫學部ノ新築地ヲ視察ス十二月二十八日當校規則ヲ改定ス就中本科ノ學科ハ分チテ一部二部トナシ其一部ハ法科文科ヲ專修セント欲スルモノニ課シ二部ハ工科ヲ專修セント欲スルモノニ課ス○明治二十二年一月十七日日本省訓令シテ直轄學校ノ授業料試驗料ノ額ヲ定メ授業料ハ高等中學校ノ本科及醫科ハ年額金五拾圓豫科及豫科補充ハ同金三拾圓トシ本年ヨリ毎年五圓ヲ遞加シ試驗料ハ本科及醫科ハ金三圓豫科及豫科補充ハ金貳圓トシ毎年五拾錢ヲ遞加シ共ニ定額ニ届ラシムルヲ期ス二月醫學部職員生徒ヲ率

二十二年

藥學科

并テ備前國上道郡地方ニ修學旅行ス爾後毎年春秋兩期ニ之ヲ行フヲ例トス三月十七日日本省令アリ高等中學校醫學部ニ藥學科ヲ附設ス四月十五日當校設置區域内ノ府縣尋常中學校長ノ協議會ヲ當校内ニ開ク爾後當分毎年一回之ヲ開クヲ例トス六月六日日本省一月十七日ノ訓令ヲ廢止ス仍テ當校授業料ノ額ヲ改定シテ從前ノ如クシ其裁可ヲ承ク七月十日始メテ本科ヲ卒業スル者十人アリ同月同日當校醫學部ヲ卒業スル者十八人アリ翌十一日學校長折田彦市醫學部ニ臨ミ其卒業證書ヲ授與ス同月二十九日文部省高等中學校法學部ノ學科課程ヲ定メ第三高等中學校ニ法學部ヲ設置シ該定員百五十八人ヲ加ヘ當校定員ヲ總計千七百八十人トナス同月當校京都吉田町ノ新築校舍畧ホ落成シ八月一日此ニ移轉ス九月十一日新校開業式兼卒業證書授與

法學部
定員

移轉

式ヲ行ヒ乃曩ノ卒業生徒ニ卒業證書ヲ授與ス文部大臣子爵榎本武揚來リテ式ニ臨ミ在京都親王殿下及在京都大阪ノ顯官紳士其他當校設置區域内府縣長次官尋常中學校長及府縣會議長等亦來會ス十二月二十五日醫學部ヲ卒業スル者四十人アリ○明治二十三年二月五日文部省當校醫學部附設藥學科ノ生徒定員ヲ百人ト定ム乃當校定員ハ合計千八百人トナル同月十二日當校幹事平山太郎第五高等中學校長ニ任ヌ同月十四日醫學部在勤教諭松尾周藏第三高等中學校幹事ニ兼任ヌ同月二十五日三重縣尋常師範學校長大野德孝第三高等中學校教諭ニ任シ幹事心得兼勤ヲ命セラル四月八日天皇陛下當校ニ臨幸シ生徒ノ學習ヲ親覽シタマフ文部大臣榎本武揚來リテ奉迎シ熾仁親王晃親王彰仁親王三殿下及土方宮内大臣松方大藏大臣西郷海軍

廿三年

定員

臨幸

大臣等扈從ス同月同日醫學部附設藥學科ヲ開設ス時ニ生徒二十五人アリ五月二十二日當校規則ヲ改正シ文部省ニ稟議シ其裁可ヲ承ク六月二十日當校教諭兼教頭松井直吉農科大學教授兼農科大學長ニ任ヌ同月二十一日文部省參事官兼第三高等中學校長折田彥市改メテ第三高等中學校長兼文部省參事官ニ任ヌ同月三十日當校教諭兼幹事心得大野德孝第三高等中學校幹事ニ任ヌ七月十日本科ヲ卒業スル者十八人アリ同月醫學部新築校舍畧ホ落成ス因テ是月二十一日此ニ移轉ス九月十一日法學部ヲ開設ス時ニ生徒十九人アリ十月十五日文部省直轄學校官制ノ改正ニ因リ教頭ハ廢セラレ教諭助教諭改メテ教授助教諭ニ任シ醫學部長改メテ醫學部主事ヲ命セラル十二月六日醫學部研究生規程ヲ定ム同月十三日醫學部卒業生四十六人アリ同月

二十七日學校長折田彦市兼官ヲ免セラレ同日教育ニ關スル親署ノ勅語ヲ拜受ス○明治二十四年一月本校ハ其九日ニ於テ醫學部ハ其十二日ニ於テ各勅語奉讀式ヲ行フ三月十九日本科二部ノ學科中ニ農學科林學科志望生ニ課スル學科ヲ加フ同月二十六日本科一部文科第一年ノ學科中改正ヲ行フ七月十日本科卒業生三十四人アリ八月十六日官制ヲ改メ幹事ヲ廢セラレ九月二十四日文部省令ヲ以テ醫學部學科ノ授業時數及藥學科ノ學科及其授業時數ヲ改正セラレ乃本學年ヨリ之ヲ施行ス

○規則

第一章 總則

第一條 當校ハ文部省ノ直轄ニシテ明治十九年勅令第十五號中學校令第一條ニ基キ實業ニ就カント欲シ又ハ高等ノ學校ニ入ラント欲スル者ニ須要ナル教育ヲ爲ス所ニシテ其法學部ニ於テハ同令第三條ニ基キ法學ヲ教授シ醫學部ニ於テハ同令第三條ニ基キ醫學ヲ教授ス

第二條 教科ハ本科豫科法科醫科及藥學科トス又當分ノ内豫科補充ヲ置ク

修業期限ハ本科ハ二箇年豫科ハ三箇年法科ハ三箇年醫科ハ四箇年藥學科ハ三箇年豫科補充ハ一箇年トス

第三條 本校ノ生徒タルコトヲ得ヘキ者ハ身体健康品行端正ノ男子ニシテ年齡ハ豫科補充ニ入ル者ハ滿十三歲

以上豫科第三級ニ入ル者ハ滿十四歲以上本科第一年級
法科第一年級醫科第一年級若シハ藥學科第一年級ニ入
ル者ハ滿十七歲以上(其他之ニ準ス)ニシテ且各相當ノ學
力ヲ有スル者タルヘシ

第二章 學科 課程

第一條 本科ノ學科目ハ國語漢文英語獨語羅旬語地理歷
史數學動物植物地質鑛物物理化學天文理財學法學通論
哲學圖畫力學測量體操トス

第二條 法科ノ學科目ハ法學通論裁判所構成法民法民事
訴訟法刑法刑事訴訟法商法憲法行政法理財學國際法法
理學實地演習體操トス

第三條 醫科ノ學科目ハ英語動物學植物學物理學化學解
剖學組織學生理學藥物學病理學外科病理學內科學外科

學眼科學產科及婦人科學裁判醫學衛生學及體操トス

第四條 藥學科ノ學科目ハ英語動物學植物學礦物學物理
學化學分析生藥學製藥學調劑學藥局方體操トス

第五條 豫科ノ學科目ハ倫理國語漢文英語獨語地理歷史
數學博物物理化學圖畫體操トス

第六條 豫科補充ノ學科目ハ倫理國語漢文英語地理歷史
數學物理化學習字圖畫體操トス

第七條 各科ノ課程ハ左ノ如シ

本科學科課程

(甲種法科志望生、乙種文科志望生、丙種工科志望生、丁種理科志望生、戊種農科志望生、己種農科中農學科志望生、庚種農科中農學科志望生、辛種農科中農學科志望生、壬種農科中農學科志望生、癸種農科中農學科志望生)

階級	學科	第一學年		第二學年		第一學年		第二學年	
		甲種	乙種	甲種	乙種	丙種	丁種	戊種	己種
計	國語	三講文讀	三同上	三同上	三同上	三同上	三同上	三同上	三同上
	漢文	二講文讀	二同上	二同上	二同上	二同上	二同上	二同上	二同上
	第外國語	四講讀作文 會話翻譯	四同上	四同上	四同上	四同上	四同上	四同上	四同上
	第外國語	五講讀作文 會話翻譯	五同上	五同上	五同上	五同上	五同上	五同上	五同上
	羅甸語	二講文讀	二同上	二同上	二同上	二同上	二同上	二同上	二同上
	地理	三政治地理	三同上	三同上	三同上	三同上	三同上	三同上	三同上
	歷史	六各國史	三同上	六同上	三同上	三同上	三同上	三同上	三同上
	數學	三平面解析 幾何	三同上	三同上	三同上	三同上	三同上	三同上	三同上
	動物及植物	二植物各論	二同上	二同上	二同上	二同上	二同上	二同上	二同上
	地質及礦物	二地質學	二同上	二同上	二同上	二同上	二同上	二同上	二同上
物理	二物理學	二同上	二同上	二同上	二同上	二同上	二同上	二同上	
化學	二無機	二同上	二同上	二同上	二同上	二同上	二同上	二同上	
天文	一地球天體大 陽系恆星	一同上	一同上	一同上	一同上	一同上	一同上	一同上	
理財學	三總論及金財 三配賦等	三同上	三同上	三同上	三同上	三同上	三同上	三同上	
法學通論	二大意	二同上	二同上	二同上	二同上	二同上	二同上	二同上	
哲學	二心論 二同上	二同上	二同上	二同上	二同上	二同上	二同上	二同上	
圖畫	三用器畫	三同上	三同上	三同上	三同上	三同上	三同上	三同上	
力學	二運動學 分子力學	二同上	二同上	二同上	二同上	二同上	二同上	二同上	
測量	三測繪學 測量學	三同上	三同上	三同上	三同上	三同上	三同上	三同上	
體操	三兵式體操	三同上	三同上	三同上	三同上	三同上	三同上	三同上	
計		八五	一〇三	九六	一〇三	一〇三	一〇三	八五	九

○本表中理科志望第二年生ニハ羅甸語、力學ノ二科中其一ヲ撰ハシム
○又本課程ハ當分試ニ施行スルモノナリ

(第一表 本科)

法學部學科課程

學科階級	法學通論	裁判所構成法	民法	民事訴訟法	刑法	刑事訴訟法	商法	憲法	行政法	理財學	國際法	法理學	實地演習	體操	計	學科階級		
																第一	第二	第三
年	上	同	上	同	上	同	上	同	上	同	上	同	上	同	上	第一	第二	第三
間時週每	二	一	六	三	二	三	四	二	三	三	二	二	一	六	三	七	七	七
擬判			人 事 編 (第一部)										擬判	六 兵 式 體 操	三	七		
			財 產 編 (第二部)				商 法 (第一編 第十 章迄)							同	三	六		
			財 產 取 得 編 (第十三 章迄)				同上 (第一 編第 十 三 章及 第二 編第 三 編)							同	三	六		
			財 產 取 得 編 (第十三 章以下)											同	三	七		

(第二表法科)

醫學部醫學科學科課程

階級	學科		英語	動物學	植物學	物理學	化學	解剖學	組織學	生理學	藥物學	病理學	外科病理學	內科學	外科學	眼科學	產科學及婦人科學	衛生學	裁判醫學	體操	合計
	第一	第二																			
第一	第一	第二	三編譯讀	三醫學	三醫學	六理論 四同上	四理論 四同上	七理論 七同上	三理論 三同上												七元
	第二	第三	三同上		三同上	四同上	四同上	七同上	三同上												七元
	第三	第四	三同上			三同上	六同上	七同上	三同上												八元
第二	第一	第二						三實習 三實習 三實習	三實習 三實習 三實習	三理論 三同上	二處方學 二調劑學	三理論 五處方學	六理論 六同上	二診斷學 四同上							八元
	第三	第四								四同上											七元
	第五	第六								四理論 二同上											四元
第三	第一	第二								五理論 四理論				二小兒病論 三小兒病論	一皮膚病論 一皮膚病論	四理論 四理論					四元
	第三	第四								四理論 四理論				八臨床實習 八臨床實習	四理論 四理論						四元
	第五	第六								四理論 四理論				八臨床實習 八臨床實習	四理論 四理論						五元
第四	第一	第二								四理論 四理論				八臨床實習 八臨床實習	四理論 四理論						五元
	第三	第四								四理論 四理論				八臨床實習 八臨床實習	四理論 四理論						五元
	第五	第六								四理論 四理論				八臨床實習 八臨床實習	四理論 四理論						五元

第三表 醫科

醫學部藥學科學科課程

合計	體操	藥局方	調劑學	製藥學	生藥學	分析	化學	物理學	礦物學	植物學	動物學	英語	學科階級	
													學科	階級
五	三						四	六	三	三	三	三	間時週每	第一
七	三						實 理 驗 論	實 理 驗 論	三 理 論	實 藥 習 用	三 藥 用 動	三 講 譯 讀	上 同	第二
六	三		六				四 同	六 同		三 同		三 同	上 同	第三
八	三		六			六 定 應 量 用 性	四 同	六 同		三 同		三 同	上 同	第四
六	三		三	三	四	六 同	實 理 驗 論			三 同			間時週每	第一
六	三		三	三	四	上 九				上 三			上 同	第二
五	三		三	三	四	上 九							上 同	第三
五	三	四	三	三	四	上 六							間時週每	第一
五	三	四	三	三	四	上 六							上 同	第二
五	三	四	三	三	四	上 六							上 同	第三

(第四表 藥學科)

第三章 學年 學期 授業時間 休業日

第一條 學年ハ九月十一日ニ始リ翌年九月十日ニ終ル之ヲ分チテ左ノ三學期トス

第一學期 九月十一日ニ始リ翌年一月七日ニ終ル

第二學期 一月八日ニ始リ四月七日ニ終ル

第三學期 四月八日ニ始リ九月十日ニ終ル

第二條 每週授業時數ハ大凡三十時トス

第三條 日課時限ノ始終ハ大約左ノ如シ

九月十一日ヨリ同月三十日マテ及五月一日ヨリ七月十日マテハ午前第七時ニ始リ午後第二時ニ終ル

十月一日ヨリ翌年四月三十日マテハ午前第八時ニ始リ午後第三時ニ終ル

第四條 休業日ハ左ノ如シ

- 一日 曜日
 - 一 秋季皇靈祭 秋分日 十月十七日
 - 一 神嘗祭 十一月三日
 - 一 天長節 十一月二十三日
 - 一 新嘗祭 十二月二十五日ニ始リ
翌年一月七日ニ終ル
 - 一 冬期休業 一月三十日
 - 一 孝明天皇祭 二月十一日
 - 一 紀元節 春分日
 - 一 春季皇靈祭 四月一日ニ始リ
同月七日ニ終ル
 - 一 春期休業 七月十一日ニ始リ
九月十日ニ終ル
 - 一 夏期休業
- 第四章 入學 入學試業 退學
- 第一條 生徒募集ハ毎年一回九月ニ於テス

但時宜ニ由リ臨時ニ入學ヲ許スコトアルヘシ

第二條 豫科補充ニ入ルヘキ者ノ入學試業ハ尋常中學校
 第一年級ノ學科及其程度ニ據リ之ヲ行フモノトシ豫科
 第三級以上及本科ニ入ルヘキ者ハ其前ニ於テ履修スヘ
 キ各級ノ諸學科及其程度ニ據リ之ヲ行ヒ其級ノ課程ヲ
 修メ得ヘキ學力アリト認メタル者トス

法科第一年級及醫科第一年級ニ入ルヘキ者ハ高等中學
 校豫科卒業又ハ尋常中學校卒業ノ者若クハ試業ノ上之
 ニ等シキ學力アリト認メタル者トシ其第二年以上ハ
 之ニ準シテ試業ヲ行ヒ其級ノ課程ヲ脩メ得ヘキ學力ア
 リト認メタル者トス

藥學科第一年級ニ入ルヘキ者ハ高等中學校豫科第三級
 以上又ハ尋常中學校第三年級以上ノ課程ヲ卒ヘタル者

若クハ試業ノ上之ニ等シキ學力アリト認メタル者トシ其第二等級以上ハ之ニ準シテ試業ヲ行ヒ其級ノ課程ヲ修メ得ヘキ學力アリト認メタル者トス

第三條 入學試業各科目ノ評点ハ一百ヲ以テ定点トシ六十以上ヲ合格点トス

第四條 凡テ試業ヲ經テ入學セント欲スル者ハ入學願書

(甲號)ニ履歷書(乙號)及受験料金五拾錢ヲ添ヘ差出スヘシ
〔本科法科藥科理科農科工科醫學科補充ハ本校(在京都府上京區吉田町)〔他ノ高等中學校豫科卒業又ハ尋常中學校卒業ノ者ニシテ法科第一等級及醫科第一等級ニ入學志願ノ者若クハ高等中學校豫科第三級卒業以上又ハ尋常中學校第三級卒業以上ノ者ニシテ藥學科第一等級ニ入學志願ノ者ハ入學願書(丙號)ニ履歷書(乙號)ヲ添ヘ差出スヘシ〕

入學願書

私儀御校何科何級へ御試験ヲ經テ入學仕度候

甲 付履歷書及受験料相添へ此段願上候也

本籍住所番地

現在宿所

族籍及戸主又ハ戸主トノ續柄

號 年月日 何 某 印 何 年 月 生

第三高等中學校 醫學部主事 姓名殿

履歷書

第三高等中學校 醫學部主事 姓名殿

第五條 入學ノ允許ヲ得タル者ハ二名ノ保證人ト連署シ
在學證書ヲ差出スヘシ其書式左ノ如シ

在學證書

(用紙美濃紙貼用)

私儀今般御允許ヲ得テ入學仕候就テハ御規則
等堅ク相守リ勤學スヘキヲ誓ヒ候也

本籍住所番地

現在住所

族籍及戸主又ハ戸主トノ續柄

年月日

何 某 印

何 年 月 生

第三高等中學校 醫學部主事 姓名殿

前文何某在學中同人ニ係ル一切ノ事件ハ拙者
ニ於テ負擔シ決シテ御校ニ對シ義務相缺候様
ノ事致間敷候仍テ此段保證仕候也

本籍住所番地

現在住所

族籍

保證人 何 某 印

何 年 月 生

本籍住所番地

現在住所

族籍

保證人	何	某	印
	何	年	月
		生	

第六條 保證人ノ資格ハ丁年以上ノ男子ニシテ能ク保證ノ任ニ堪フヘキ者トシ且二人ノ中其一人ハ必學校所在地本校ハ京都醫住居ノ者タルヘシ

第七條 生徒及保證人トモ轉居改印等ヲ爲シ、トキハ其旨直ニ届出ツヘシ

第八條 保證人死去セシカ又ハ住居ヲ轉スル等ニ依リ其義務ヲ盡スコト能ハサルトキハ更ニ之ヲ定メ在學證書ヲ換記シ速ニ差出スヘシ

學校所在地住居ノ保證人ニシテ旅行セントスルトキハ相當ノ代理人ヲ立テ置キ其住所姓名等ヲ詳記シテ届出

ツヘシ

第九條 生徒已ムヲ得サル事故ニ依リ退學セント欲スルトキハ其事由ヲ詳記シ保證人二名ト連署シテ願出ツヘシ

第五章 試業 卒業證書

第一條 試業ヲ分チテ左ノ四種トス

臨時試業 學期試業 學年試業 卒業試問

但卒業試問ハ醫科及藥學科ニ限ルモノトス

第二條 凡試業ノ成績ハ点数ヲ以テ優劣ヲ評決ス其評点

ハ每科目各一百ヲ定點トシ六十以上ヲ合格點トス

但學年試業ニ於テ及第落第ヲ決スルハ本章第六條ニ

據ル

第三條 臨時試業ハ每學期中一回(學科ニ依リ)之ヲ行ヒ其

間履修シタル學業ヲ検査スルモノトシ其成績ト日課ノ優劣勤惰等ヲ參酌シテ毎科各其評点ヲ定ム之ヲ平常点ト名ス

但學科ニ依リ全ク之ヲ行ハサルコトアルヘシ其平常点ハ日課ノ優劣勤惰等ニ據リ之ヲ定ム

第四條 學期試業ハ第一學期及第二學期(第五條但書第二項ニ當ルモノヲ除ク)ノ終ニ於テ之ヲ行ヒ其學期中ニ履修シタル學業ヲ検査スルモノトス

各科目學期評点ハ學期試業得点ト平常点ヲ合算シタルモノトス其比率ハ各一トス

總科目學期評点平均數ハ之ヲ以テ次學期中ノ生徒ノ席次ヲ定ムルモノトス

第五條 學年試業ハ學年ノ終ニ於テ之ヲ行ヒ其學年中ニ

履修シタル學業ヲ検査スルモノトス

各科目學年評点ハ學年試業得点ト第一第二兩學期ノ各評点及第三學期ノ平常点ヲ加除シタル三學期通算点ト

ヲ合算シタルモノトス其比率ハ第一第二兩學期ノ各評点ヲ各四トシ第三學期ノ平常點ヲ二トシ而シテ學年試業得点ヲ五トス

總科目學年評点平均數ハ之ヲ以テ生徒ノ及第落第ヲ決スルモノトス

但學科ノ授業一學期間ニ完了スルモノハ該學期試業評点ヲ以テ學年試業評点トシ第一學期ヨリ第二學期ニ涉リ完了スルモノハ第二學期ノ終リニ於テ二學期分ヲ通シテ試業シ之ヲ學年試業ニ充テ其比率ハ第一學期評点ヲ四トシ第二學期平常點ヲ二トシ學年試業

得点ヲ三トス

他ノ高等中學校ヨリ轉學セシ者ハ該校ニ於テノ試業
評点ヲ以テ當校ノ試業評点トナス

第六條 學年試業ニ於テ及第落第ヲ決スルハ左ノ定規ニ
據ル

但二回引續落第セル者又ハ一回タリトモ進歩ノ見込
ナキ者ハ除名スルモノトス

平均數	總評点	一科目ノ 評点六十 以上ノ者		一科目ノ 評点六十 以下ノ者		判 決
		最下点	下 点	最下点	下 点	
(一) 六十以上						及第
(二) 同	一科目	六十以上				及第
(三) 同	同	五十未満				落第 〔學年試業得点或ハ三學期通 算点六十以上ナルトキハ〕及第

平均數	總評点	一科目ノ 評点六十 以上ノ者		一科目ノ 評点六十 以下ノ者		判 決
		最下点	下 点	最下点	下 点	
(一) 六十以上						及第
(二) 同	二科目	六十以上				及第
(三) 同	同	四十以上 五十未満	五十以上 六十未満			落第 〔二科目トモ學年試業得点或ハ三 學期通算点六十以上ナルトキハ〕及第
(四) 同	同	五十未満				落第
(五) 同	三科目以上	六十以上 七十未満				落第 〔學年評点六十未満ノ科目ノ數履給セル 總科目ノ半數或ハ半數以下ナルトキハ〕及第
(六) 同	同	五十未満				落第
(七) 同	同	五十以上 六十未満				落第
(八) 同	同	五十未満				落第
(九) 六十未満	一科目 或ハ 一科目以上	六十未満				落第

第七條 學年試業ニ缺課セシ者ハ更ニ其試業ヲ受クルコ
トヲ得ス

但其生徒ノ平素品行方正學力優等ニシテ病氣等已ム
ヲ得ナル事故アリタルニ由ルノ實證著明ナルトキハ
次學年ノ初ニ於テ特ニ試業ヲ行フコトアルヘシ
第八條 本科及法科卒業ノ時ハ各學年評点ヲ合算シ學年
ノ數ヲ以テ之ヲ除シ以テ卒業評点トナス

第九條 卒業試問ハ醫科第四年級及藥學科第三年級ノ學年試業ヲ終ヘタル後更ニ之ヲ行ヒ其時日ハ毎年九月二十日ヨリ始マルモノトス

第十條 卒業試問ヲ分チテ理論及實地ノ二トナシ學科ヲ分チテ大科目(醫藥學科ハ三大科目)及小科目トナス左ノ如シ

醫科

- 第一 解剖學 組織學 生理學 病理學
 - 第二 外科學附外科 眼科學 裁判醫學 衛生學
 - 第三 內科學 藥物學 婦人科學 產科學
- 藥學科
- 第一 物理學 化學 動物學 植物學 礦物學
 - 第二 生藥學 製藥學 分析 調劑學 藥局方

第十一條 理論試問ニ於テハ二個乃至五個ノ問題ヲ筆答

セシムルモノトス

醫科實地試問ハ標本屍體及患者ニ就キテ施行スルモノトス

但生理學裁判醫學衛生學婦人科學產科學ニハ當分實地試問ヲ施行セス

藥學科實地試問ハ標本生藥藥品檢査物及處方箋ニ就キテ施行スルモノトス

第十二條 各大科目ノ試問時日ヲ大約一週日ト定メ一大科目ノ試問ヲ完了シタル後一週日ヲ經テ次ノ大科目ノ試問ヲ施行スルモノトス

但一大科目ノ試問ニ及第シタル者ニ非サレハ次ノ大科目ノ試問ヲ受クルコトヲ得ス

第十三條 各大科目ノ試問評点ハ各小科目ノ試問得点ヲ合算シ小科目ノ數ヲ以テ除シタルモノトス

第十四條 卒業試問ノ全評点ハ各大科目ノ評点ヲ合算シ大科目ノ數ヲ以テ除シタルモノトス

卒業試問評点ハ卒業試問得点ト學年評点平均數ヲ合算シタルモノトス其比率ハ學年評点平均數ヲ一トシ卒業試問得点ヲ二トス

第十五條 一大科目中ノ一小科目ニ落第シタル者ハ一週日以内ニ於テ該科ノ再試問ヲ受ケシメ二回落第シタル者若シハ二小科目以上落第シタル者ハ次學年ノ卒業試問期ニ非サレハ更ニ試問ヲ受クルコトヲ得セシメサルモノトス

但卒業試問ニ三回落第シタル者ハ復タ試問ヲ受クル

コトヲ得ス

第十六條 卒業試問定日ニ缺席スル者ハ其理由ヲ詳記シ保證人捺印シテ其旨ヲ届出ツヘシ又疾病ノ爲メ出席スルコト能ハサル者ハ岡山縣病院醫員ノ診斷書ヲ添へ届出ツヘシ

第十七條 學期及學年試業本科卒業法科卒業卒業試問ノ各成績ハ都テ之ヲ揭示シ且學期試業ヲ除クノ外ハ保證人ニ報告スルモノトス

第十八條 豫科卒業ノ者ニハ左ノ第一號書式本科卒業ノ者ニハ第二號書式法科卒業ノ者ニハ第三號書式醫科卒業ノ者ニハ第四號書式藥學科卒業ノ者ニハ第五號書式ノ證書ヲ授與ス

式書號一第

卒業證

校印

府縣族籍

何

某

何年月生

右者當校豫科トシテ尋常中學科ヲ脩メ正ニ其業ヲ卒ヘタリ仍テ之ヲ證ス

年月日

第三高等中學校長位勳學位姓名印

番號

卒業證

府縣族籍

何

某

何年月生

校印

式書號二第

右者當校所定ノ本科(何)部ノ學科(何)々例ハ國語漢文英語獨語羅馬語云々ヲ脩ノ正ニ其業ヲ卒ヘタリ仍テ之ヲ證ス

年月日

第三高等中學校長位勳學位姓名印

番號

第三號書式 (取調中ニ付之ヲ闕ク)

卒業證

校印

府縣族籍

何 某

何 年 月 生

右者第三高等中學校醫學部成規ノ學科ヲ脩メ
卒業試問ヲ完クシ正ニ其業ヲ卒ヘタリ仍テ之
ヲ證ス

第 四 號 書 式

解剖學	官位勳學位姓名(教員)印
組織學	同
生理學	同
病理學	同
藥物學	同
內科學	同
外科學	同

眼科學	同	同
婦人科學	同	同
產科學	同	同
裁判醫學	同	同
衛生學	同	同

年月日 第三高等中學校醫學部主事位勳學位姓名印
醫學部主事何某ノ證明ヲ認了シ第三高等中學
校ノ印ヲ鈐シ予ノ名ヲ署ス
第三高等中學校長位勳學位姓名 印
番號

卒業證

校印

府縣族籍

何

某

何年月生

右者第三高等中學校醫學部藥學科成規ノ學科ヲ修メ卒業試問ヲ完クシ正ニ其業ヲ卒ヘタリ仍テ之ヲ證ス

第五號書式

動物學	植物學	礦物學	物理學	化學	分析	生藥學
同	同	同	同	同	同	同
官位勳學位姓名(教員印)	同	同	同	同	同	同

製藥學 同 同
 調劑學 同 同
 藥局方 同 同
 年月日 第三高等中學校醫學部主事位勳學位姓名印
 醫學部主事何某ノ證明ヲ認了シ第三高等中學校ノ印ヲ鈐シ予ノ名ヲ署ス
 第三高等中學校長位勳學位姓名印
 番號

第六章 授業料

第一條 授業料ハ本科法科及醫科ハ每人一學年金貳拾圓 藥學科豫科及豫科補充ハ金拾五圓トス

第二條 授業料ハ一學年分ヲ左ノ如ク三回ニ分チテ上納

門外ニ出ツルコトヲ禁スルモノトシ放校ハ學校ヨリ放
逐スルモノトス

但拘止ハ通學生徒ニ限り之ヲ科シ禁出ハ寄宿生徒ニ
限り之ヲ科シ放校ハ一般ニ之ヲ科ス

第四條 過誤失錯ニ出ツル背則ニシテ其情狀原諒スヘキ
者ハ誦諭ニ止ムト雖其事ニ害アリト認ムル者ハ一日以
上三日以下ノ拘止又ハ禁出ニ處ス

第五條 怠慢粗暴放肆ニ出ツル背則ハ輕キハ四日以上十
日以下ノ拘止又ハ禁出ニ處シ重キハ十一日以上三十日
以下ノ拘止又ハ禁出ニ處ス

第六條 數回罰セラレテ尙悔悟ノ徵ナキ者或ハ他人ヲ教
唆スル者或ハ風儀ヲ紊亂スルコト甚シキ者ハ放校ニ處
シ其情狀ニ因リテハ官立公立私立ノ學校ニ入學ヲ禁止

セラル、コトアルヘシ

但一旦本文ノ處分ヲ受ケタル者ト雖謹慎悔悟ノ實蹟
アルトキハ特ニ入學ヲ許可セラレヘシ

第七條 學校ノ器物ヲ亡失毀損スルカ若クハ汚染スルコ
トアルトキハ或ハ其現品ヲ償還セシメテ且之ヲ罰シ或
ハ現品ノ償還ニ止メ或ハ罰ヲ科スルニ止ム

第八章 生徒心得

生徒タル者ハ謹慎戒懼心ヲ脩身ニ一ニシ刻苦淬礪志ヲ
學業ニ專ニシ道藝兼ヲ研キ德才共ニ備ヘ且身體ノ健康
ヲ保チテ以テ完全ノ人タラシコトヲ要スヘキモノナリ
居常宜シク左ノ件々ヲ服膺恪守スヘシ

第一條 忠孝ノ心ヲ存シ尊王愛國ノ志氣ヲ持スヘキ事

第三條 長ヲ敬シ幼ヲ慈シ正直信義ヲ守リ親切寛恕ヲ旨

トスヘキ事

第三條 麻耻ヲ勵ミ節操ヲ磨キ苟モ輕躁浮薄ノ風アルヘ
カラサル事

第四條 禮讓ヲ重シ威儀ヲ正クシ苟モ粗暴傲慢ノ舉動アル
ヘカラサル事

第五條 言語ヲ慎ミ行事ニ敏クシ心志ヲ定メ操存ヲ固ク
シ苟モ失徳玷行アルヘカラサル事

第六條 總テ師長ノ訓誨ニ恭順シ規則ノ旨趣ヲ謹守スヘ
キ事

第七條 事ヲ成スハ勉強ト耐忍トニ在リ宜シク常住不斷
勤學修業ノ思念ヲ遺ルヘカラサル事

第八條 身體健康ナラサレハ精神活潑ナラス安ク能ク勤
苦ノ事ニ任ヘノ宜シク常ニ意ヲ攝生ニ注キ起臥ヲ時ニ

シ飲食ヲ節ニシ運動ヲ適度ニシ身體衣服ヲ清潔ニシテ
以テ體軀ノ康強氣象ノ快活ヲ求ムヘキ事

第九條 登校ノ際ハ制服制帽ヲ着用スヘキ事

第十條 猥ニ教場ニ出入シ或ハ擅ニ教場裝置ノ圖書器械
ヲ使用スヘカラサル事

第十一條 生徒若シ疾病其他已ムテ得サル事故ニ因リ課
業ヲ缺クトキハ通學セル者ハ其事由及日數時間等ヲ詳

記シ且捺印シタル保證人ノ届書ヲ缺課ノ初日教場掛ヘ
差出スヘシ寄宿セル者ハ別ニ寄宿舎規則ニ據ルヘキ事

但本文届書遲クモ翌日正午迄ニ教場掛ニ到達セサル
トキハ無届缺課ト見做シ處分スヘシ

第十二條 無届ニテ久シク缺課スル者及其他生徒タルノ
本分ヲ遺ル、者等ハ除名スヘキ事

第十三條 生徒ハ其請願ニ依リ學資金ヲ當校ニ委托スル
コトヲ得

第九章 寄宿舍規則

第一條 寄宿舍へ入ラント欲スル者ハ保證人二名モ二名ト
證書同ノ保證人トト連署シ其願書ヲ差出スヘシ書式左ノ
如シ

入舍願

私儀今般御部校寄宿舍へ入舍仕度候ニ付御允許
被成下度尤モ入舍之上ハ舍中御規則堅ク相允
リ可申候此段保證人連署ヲ以テ願上候也

本籍住所番地
現在住所

族籍及戶主又ハ戶主トノ續柄
何科何級(何組)生

年月日 本人 何 某 印
何 年月生

本籍住所番地
現在住所
族籍

保證人 何 某 印
何 年月生

本籍住所番地
現在住所
族籍

保證人 何 某 印

第三高等中學校 醫學部長 姓名殿

何年 月生

第二條 寄宿生徒ハ寄宿料トシテ毎月金五拾錢ヲ納ムヘシ

但醫學部ニ於テハ當分之ヲ施行セス

第三條 舍中ニ在リテハ居常左ノ件々ヲ守ルヘシ

第一款 言行ヲ正クシ攝生ニ注意シ何事ニ由ラス總テ舍監ノ指示ニ從フヘキ事

第二款 晨起就褥喫飯浴湯外出及歸舍等時々揭示スル所ノ時限ヲ堅ク守ルヘキ事

第三款 放歌吟詩奔走及音讀等凡テ他人ノ勤學ニ妨害アルコトヲ爲スヘカラサル事

但音讀ハ時間ヲ限リ許スコトアルヘシ

第四款 身體ノ沐浴衣服ノ洗滌及室内ノ掃除ヲ怠ルコトナク專ラ清潔ニ注意スヘキ事

第五款 小説稗史ヲ閱覽シ又ハ圍碁骨牌等ノ遊戲ヲ爲スヘカラサル事

第六款 異室ノ者互ニ相往來スヘカラサル事

第七款 金錢衣服等ヲ貸借スヘカラサル事

第八款 飲食喫烟ハ指定ノ場所外ニ在リテ一切爲スヘカラサル事

第九款 猥ニ小使詰所並ニ賭所ニ立入り又ハ私ニ小使ヲ使役スヘカラサル事

第十款 學校ノ器物ヲ毀損シ又ハ亡失スルコトアルトキハ速ニ舍監ヘ申出ツヘキ事

第十一款 各自ノ所有品ニハ姓名ヲ記シ置クヘキ事

第十二款 來訪者ノ面會ハ應接所ニ於テスヘキ事

第十三款 荷物小包等ヲ他人職員ノ外ニ托シテ門外ニ送

出スルトキハ出門届ヲ作り舍監ノ檢印ヲ受ケ之ヲ門

衛ニ渡スヘキ事

第四條 外出下宿等ニ關シテハ左ノ件々ヲ守ルハシ

第一款 外出ノ際ハ制定ノ衣服ヲ着ケ威儀ヲ正シクス

ヘキ事

第二款 外出スル者ハ親ヲ舍監詰所ニ至リ鑑札ヲ受取

リテ之ヲ門衛ニ渡シ歸舎ノ節又之ヲ同所ニ返納スヘ

キ事

第三款 臨時ニ外出セサルヲ得サルトキハ保證人ヨリ

其事由ヲ詳記シタル願書ヲ差出シ舍監ノ指揮ヲ受ク

ヘキ事

但自宅近傍ノ失火父母ノ篤疾等ノ事變ニ際シ本款

ノ手續ヲ經ルコト能ハサル場合ニ於テハ直ニ舍監

ノ許可ヲ受ケテ外出シ保證人若クハ父兄等ヨリ其

事實ヲ證明シタル書面ヲ得テ歸舎スヘシ

第四款 外出中急病ニ罹ルカ又ハ已ムヲ得サル事故ニ

依リ歸舎時限ニ後ル、コトアルトキハ保證人ヨリ其

事由ヲ詳記シタル書面ヲ得テ歸舎スヘキ事

第五款 前兩款ノ場合ニ於テ當日歸舎スルコト能ハサ

ルトキハ即夜中ニ保證人ヨリ其事由宿泊所及歸舎ス

ヘキ日時ヲ詳記シテ届出ツヘキ事

第六款 病氣又ハ已ムヲ得サル事故ニ依リ歸郷又ハ下

宿セント欲スルトキハ保證人ヨリ其事由日限及所在

ヲ詳記シテ申出ツヘキ事

但期滿チテ猶歸舍スルコト能ハス延期ヲ望ムトキ
若シハ所在チ轉セシトキ等ハ速ニ申出ツヘシ

第七款 下宿歸郷臨時外出又ハ外泊等ヲ爲シ、者歸舍
ノ節ハ總テ發途時限ヲ記入シテ保人ノ證明書ヲ
得テ之ヲ差出スヘキ事

第五條 疾病ニ罹ル者ハ左ノ件々ヲ守ルヘシ

第一款 病氣コテ缺課スル者ハ醫員ノ診斷ヲ請ヒ舍監
ヘ届出ツヘキ事

但醫員不在ノ節ハ直ニ舍監ヘ届出ツヘシ

第二款 病氣ノ者ハ醫員ノ診斷舍監ノ指揮ニ依リテ病
室ニ入ルヘキ事

但病症ニ由リ下宿ヲ命セラル、コトアルヘシ

第三款 病輕クシテ病室ニ入ルニ至ラサルモ飲食起臥
等ノ定規ヲ履ムコト能ハサルトキハ舍監ノ指揮ヲ受
クヘキ事

第四款 來訪者アルニ際ニ應接所ニ出ツルコト能ハサ
ルトキハ舍監ノ指揮ヲ受クヘキ事

第六條 食料等ハ毎月會計掛臨監ノ席ニ於テ生徒ヨリ直
ニ商人ヘ拂渡スヘキモノトス

第七條 疾病事故コテ歸郷又ハ下宿スル等續キテ六十日
以上ニ及フ者又ハ寄宿舍生徒タルニ適セスト認ムル者
ハ寄宿舍ノ名籍ヲ除クコトアルヘシ

第十章 圖書及器械室規則

第一條 圖書及器械室ハ教科用及參考用ノ圖書器械ヲ藏
置スル所トス

第二條 職員ハ職務ニ必用ノ圖書器械ヲ借用シ室外ニ携出スルコトヲ得借用ノ節ハ借用證書ニ定式ノ如ク記載捺印シテ文庫掛ヘ差出スヘシ

第三條 一部限所藏ノ圖書及字典類ノ圖書并閲覧ニ備フル所ノ圖書ハ主學校長ノ特許ヲ得ルニ非サレハ室外ニ携出スルコトヲ得ス

第四條 借用ノ圖書器械使用了ラハ速ニ返納スヘキハ勿論毎年七月十一日ヨリ十五日マテニ一旦悉皆返納スヘシ又時宜ニ由リ臨時ニ返納セシムルコトアルヘシ

但特許借用ノ圖書ハ一學期毎ニ一旦返納スヘシ
第五條 圖書室内ニ閲覧場ヲ設ケ職員生徒ノ縦覽ニ便ス

但當校ノ舊職員又ハ卒業生其他當校職員ノ紹介ニ係

リ主學校長ノ許可ヲ得タル者ハ亦閲覧ヲ許スコトアルヘシ

第六條 閲覧場ハ休日ノ外毎日之ヲ開ク其時間ハ大約五月一日ヨリ九月三十日迄ハ午前七時ニ開キ午後五時三十分ニ閉キ十月一日ヨリ翌年四月三十日迄ハ午前八時ニ開キ午後四時三十分ニ閉ク

第七條 閲覧場ニ閲覧ヲ請フトキハ圖書借用簿ニ定式ノ如ク記載シ文庫掛ヘ差出スヘシ

第八條 閲覧場ノ圖書ハ場外ニ携出スルコトヲ得ス
閲覧場ニ於テハ音讀談話喫煙等ヲ爲スヘカラス

第九條 凡テ圖書器械ヲ借用スルトキハ丁寧ニ使用スヘシ若シ之ヲ毀損汚染シ又ハ亡失スルコトアルトキハ其現品ヲ償還セシメテ且相當ノ處分ヲナスコトアルヘシ

第十條 借用ノ圖書器械保存ノ爲メ修繕ヲ要スルコトアルトキハ速ニ文庫掛へ申出ツヘシ

第十一章 教科用圖書器械貸付規則 (當ニ分本校ノ)

第一條 生徒ハ教科用圖書器械ヲ自辨スヘキハ勿論タリト雖或ハ身元貧困ニ由ルカ又ハ該圖書器械學校所在地ニ於テ急ニ求メ得難キ場合ニ於テハ當校備付ノモノニ限リ借料ヲ納メテ借用スルコトヲ得

第二條 借用ヲ願フ者ハ其名稱個數等ヲ借用證書ニ詳記シ受持教員或ハ教場掛ノ捺印ヲ受ケテ文庫掛へ差出スヘシ

第三條 借料ハ左ノ割合ヲ以テ徴收スルモノトス
圖書ハ原價三十分ノ一 器械ハ原價五十分ノ一
但日割ヲ以テ計算セス

第四條 借料ハ其指定スル納付期日ニ會計掛收入官吏へ納付スヘシ

第五條 借料ヲ納付期日ニ納メサル者ハ直ニ圖書器械ヲ返納セシメ情狀ニ依リテハ再ヒ借用ヲ許サ、ルコトアルヘシ

第六條 每學年ノ終ニハ借用スル所ノ圖書器械ハ一旦悉皆返納スヘシ

但事故アリテ學校所在地ヲ離レ去ルトキモ豫テ借用ノ圖書器械一旦悉皆返納スヘシ

○敷地建物

第三高等中學校ハ京都市上京區吉田町神樂岡ノ西麓ニ在
 リ南東吉田神社ニ對シ北西知恩寺(俗ニ百萬)ヲ負フ地形殆
 ト方形四邊皆道路ニ接ス此地總面積四萬九千五百七拾坪
 壹合七勺ニシテ之ニ建設セル屋舎ノ總面積貳千四百九拾
 八坪壹合參勺七才餘ナリ之ヲ區分スレハ左ノ如シ

一本校教場ハ煉瓦石造二階建參百七拾四坪七合七勺五才
 煉瓦石造平家建百四拾九坪五合計五百貳拾四坪貳合七
 勺五才ニシテ外ニ附屬建物木造平家建七坪參合六勺餘
 アリ即共計五百參拾壹坪六合參勺五才餘ナリ

一化學實驗場ハ煉瓦石造平家建貳百六拾坪四合四勺ニシ
 テ外ニ附屬建物木造平家建參坪四合九勺參才アリ即共
 計貳百六拾參坪九合參勺參才ナリ

一 物理學實驗場ハ煉瓦石造平家建百八拾八坪八合九勺六才ニシテ外ニ附屬建物木造平家建九合九勺參才アリ即共計百八拾九坪八合八勺九才ナリ

一 雨天体操場ハ木造平家建百六拾四坪ニシテ外ニ附屬建物木造平家建九坪貳合〇八才アリ即共計百七拾參坪貳合〇八才ナリ

一 銃器室ハ木造平家建四拾坪ナリ

一 寄宿舍ハ木造三階建四百八拾參坪ニシテ外ニ附屬建物煉瓦石造平家建拾壹坪及木造平家建六拾六坪六合六勺六才アリ即共計五百六拾坪六合六勺六才餘ナリ

一 食堂ハ木造平家建百貳拾六坪ナリ

一 厨房及浴室ハ煉瓦石造平家建百拾坪ニシテ外ニ附屬建物木造平家建貳拾五坪七合貳勺五才アリ即共計百參拾

五坪七合貳勺五才ナリ

一 事務所ハ木造平家建百八拾五坪ニシテ外ニ附屬建物木造平家建參拾五坪四合八勺六才餘アリ即共計貳百貳拾坪四合八勺六才餘ナリ

一 學校長官舎一棟教師館二棟ハ共ニ木造平家建ニシテ合計貳百拾八坪四合貳勺九才外ニ附屬建物木造平家建參拾八坪壹合六勺六才アリ即共計貳百五拾六坪五合九勺五才ナリ

醫學部

第三高等中學校醫學部ハ岡山縣岡山市大字内山下ニ在リ即舊岡山城外廓ノ趾ニシテ東北壕ヲ隔テ、城ニ對シ地形東西ニ延ヒテ殆ト長方形ヲ成ス此地總面積壹萬六千貳百

五拾貳坪壹合六勺六才ニシテ之ニ建設セル屋舎ノ總面積
 九百拾六坪五合〇參才ナリ之ヲ區分スレハ左ノ如シ
 一 教場及實驗室用意室ハ木造平家建參百六拾五坪七合五
 勺ナリ

一 教員生徒控所ハ木造平家建七拾參坪五合ナリ

一 書器備付室ハ木造平家建百五拾四坪貳合五勺ナリ

一 倉庫ハ煉瓦石造二階建貳箇所ニシテ參拾壹坪五合ナリ

一 事務所ハ木造二階建六拾五坪ト同平家建拾六坪ニシテ

外ニ附屬建物木造平家建貳百拾壹坪五合〇參才アリ即

共計貳百九拾貳坪五合〇參才ナリ

附記

集會所ハ當部ヲ距ル壹町東部ニ在リ二階建本屋參拾參
 坪物置平家四坪ナリ

解剖死体埋葬地ハ其面積參百坪ニシテ岡山縣備前國上
 道郡三權村大字網濱字桑畑ニ在リ

歌地建物

七十一



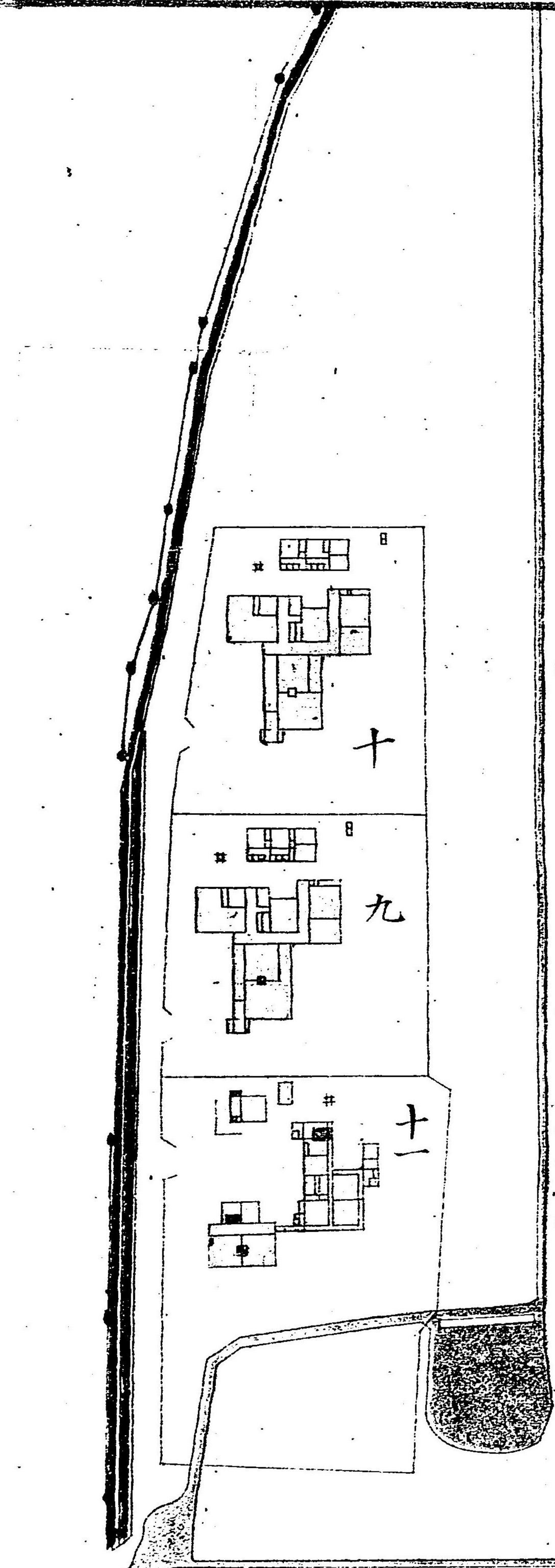
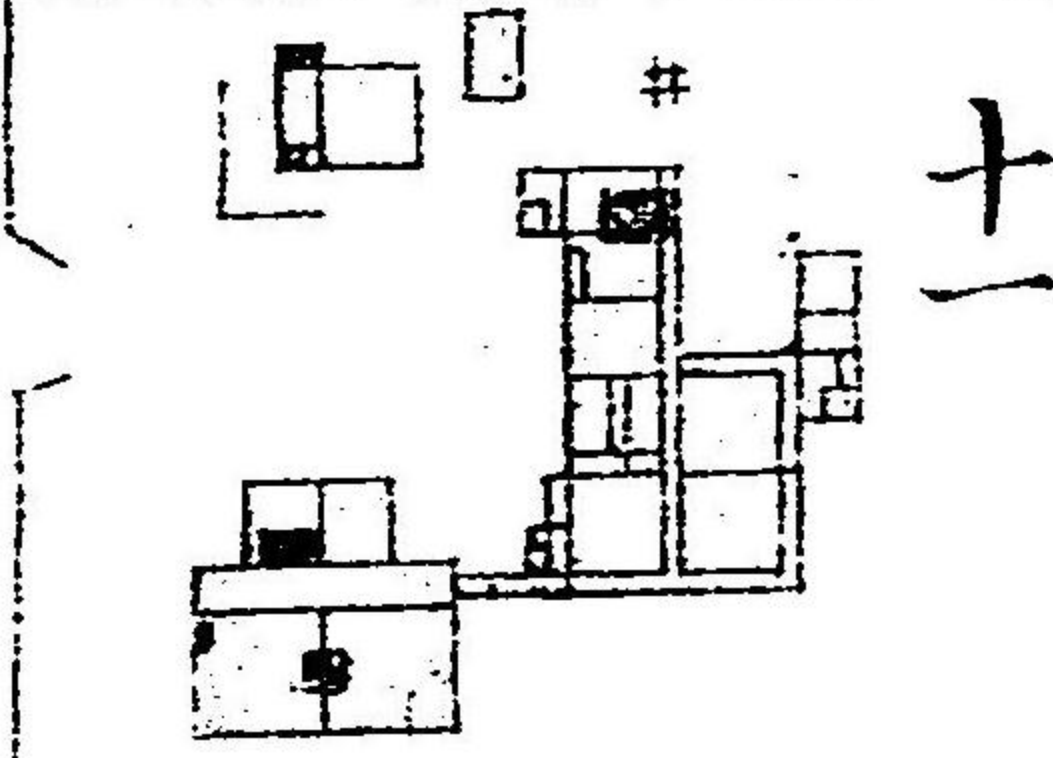
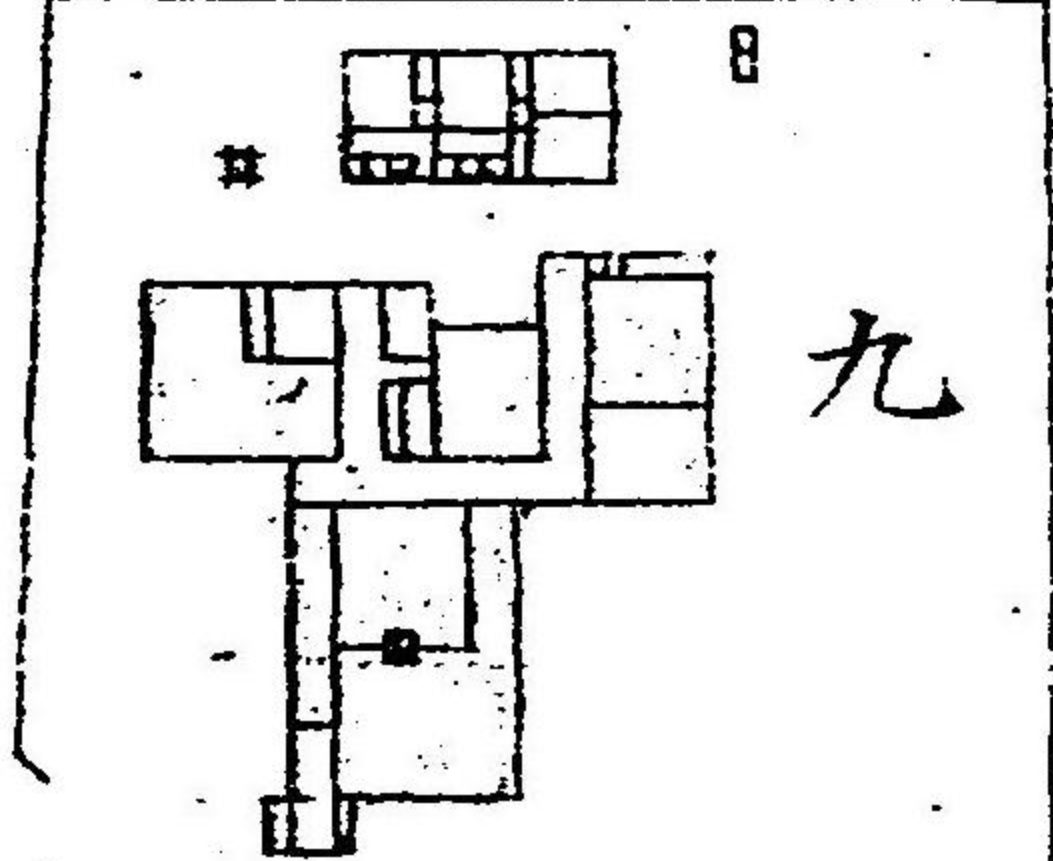
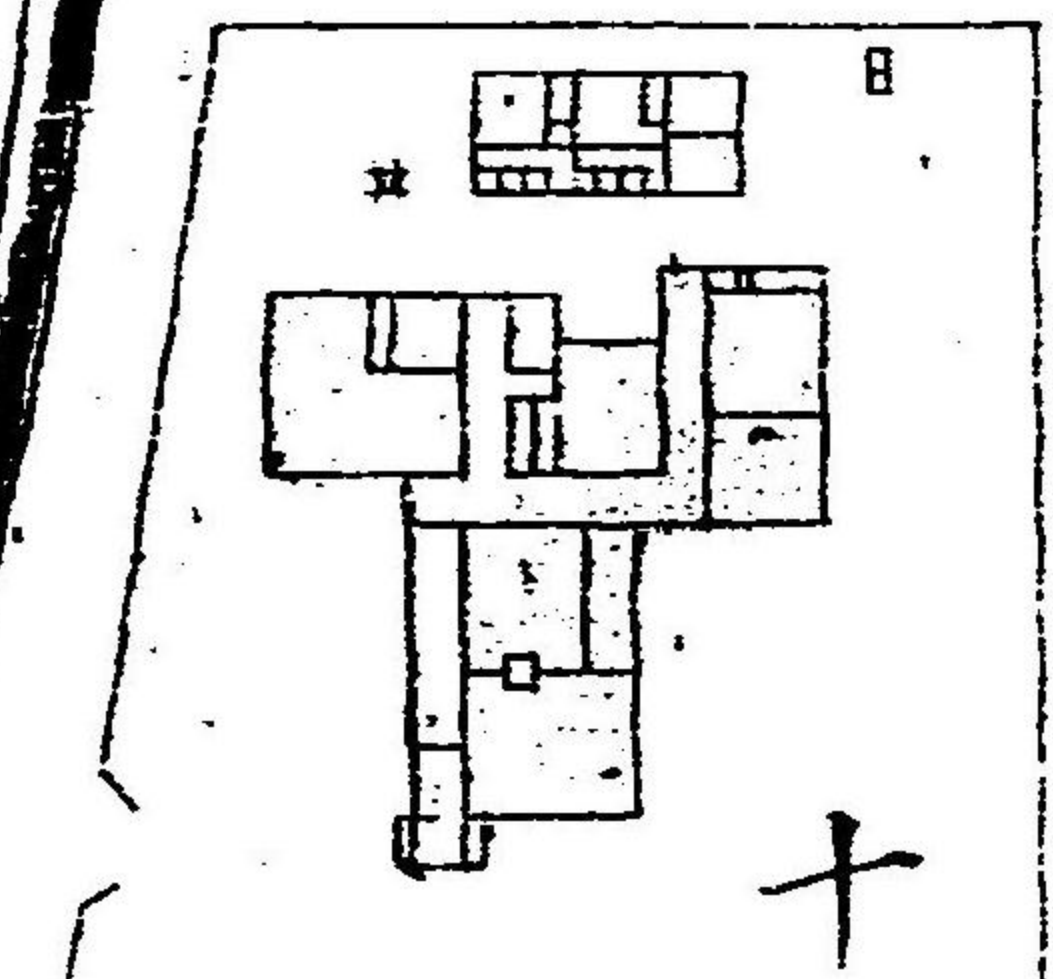
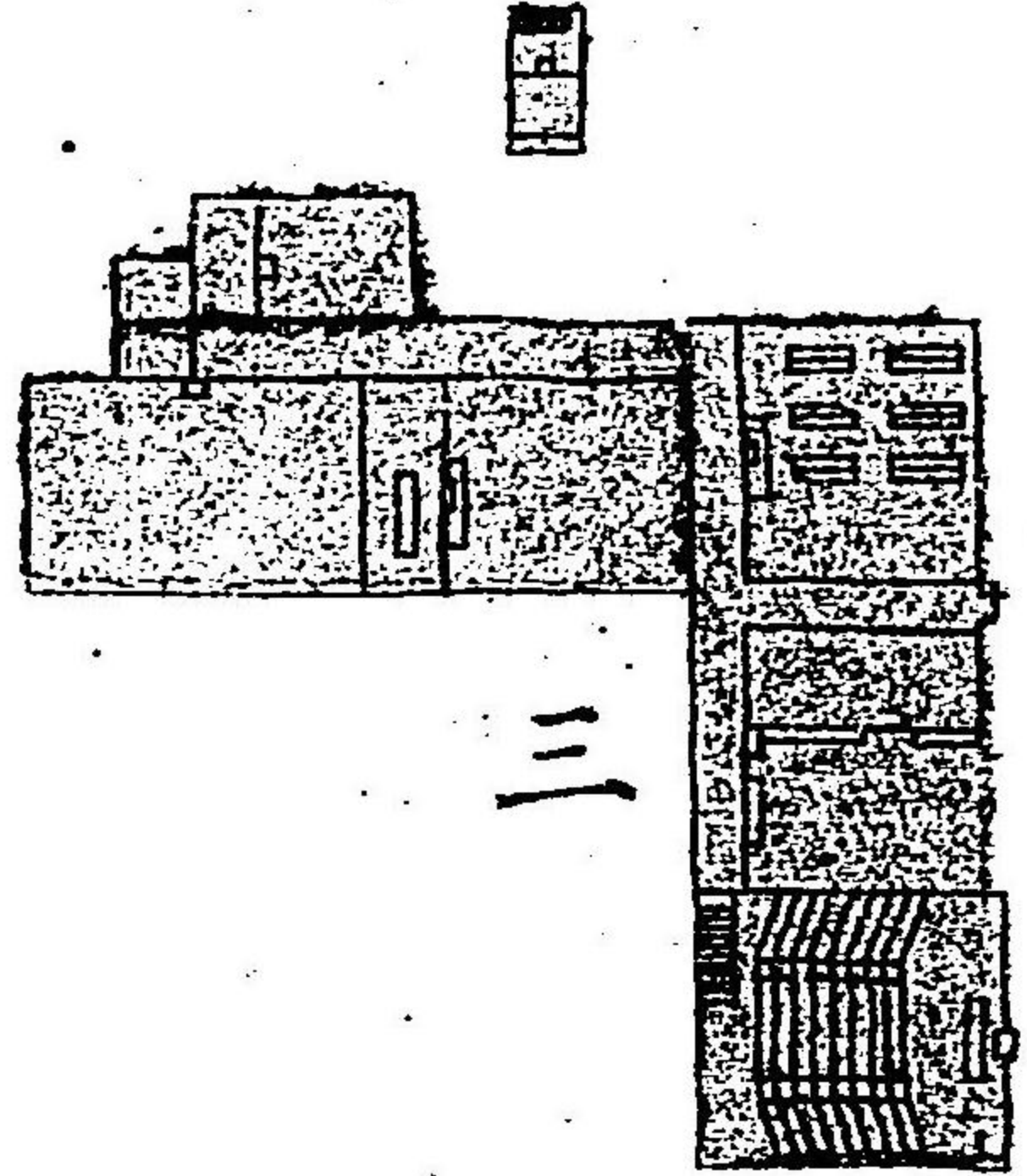
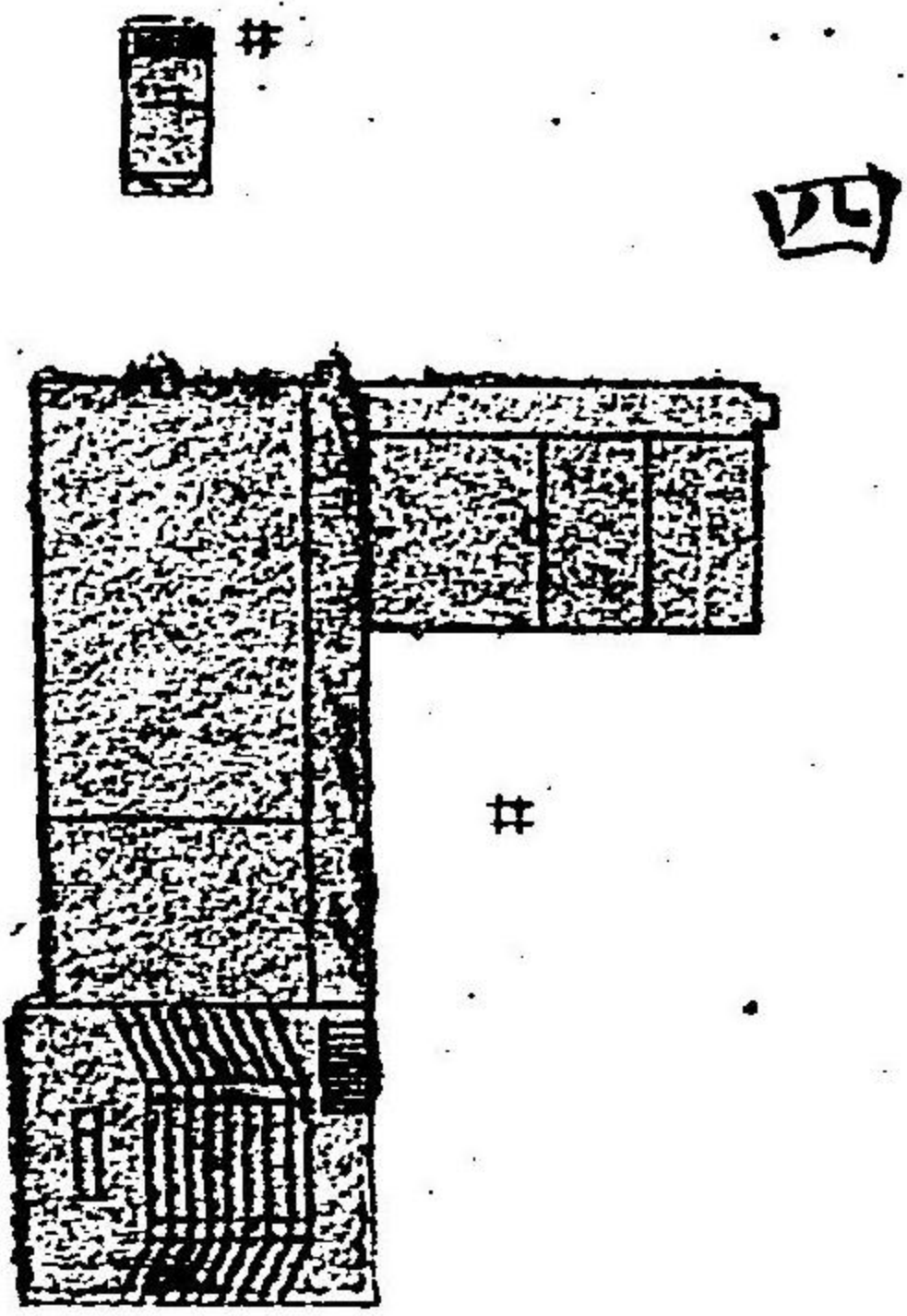
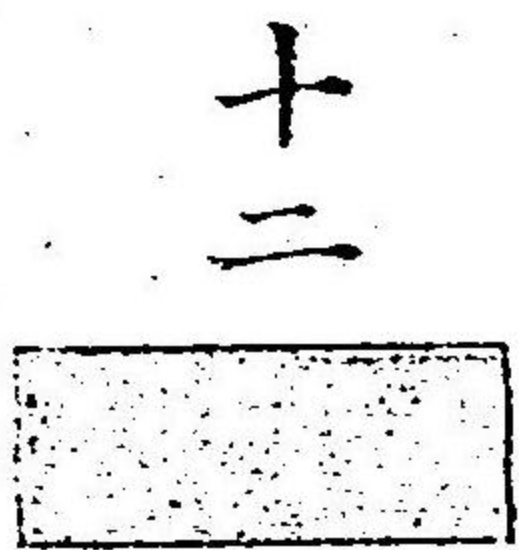
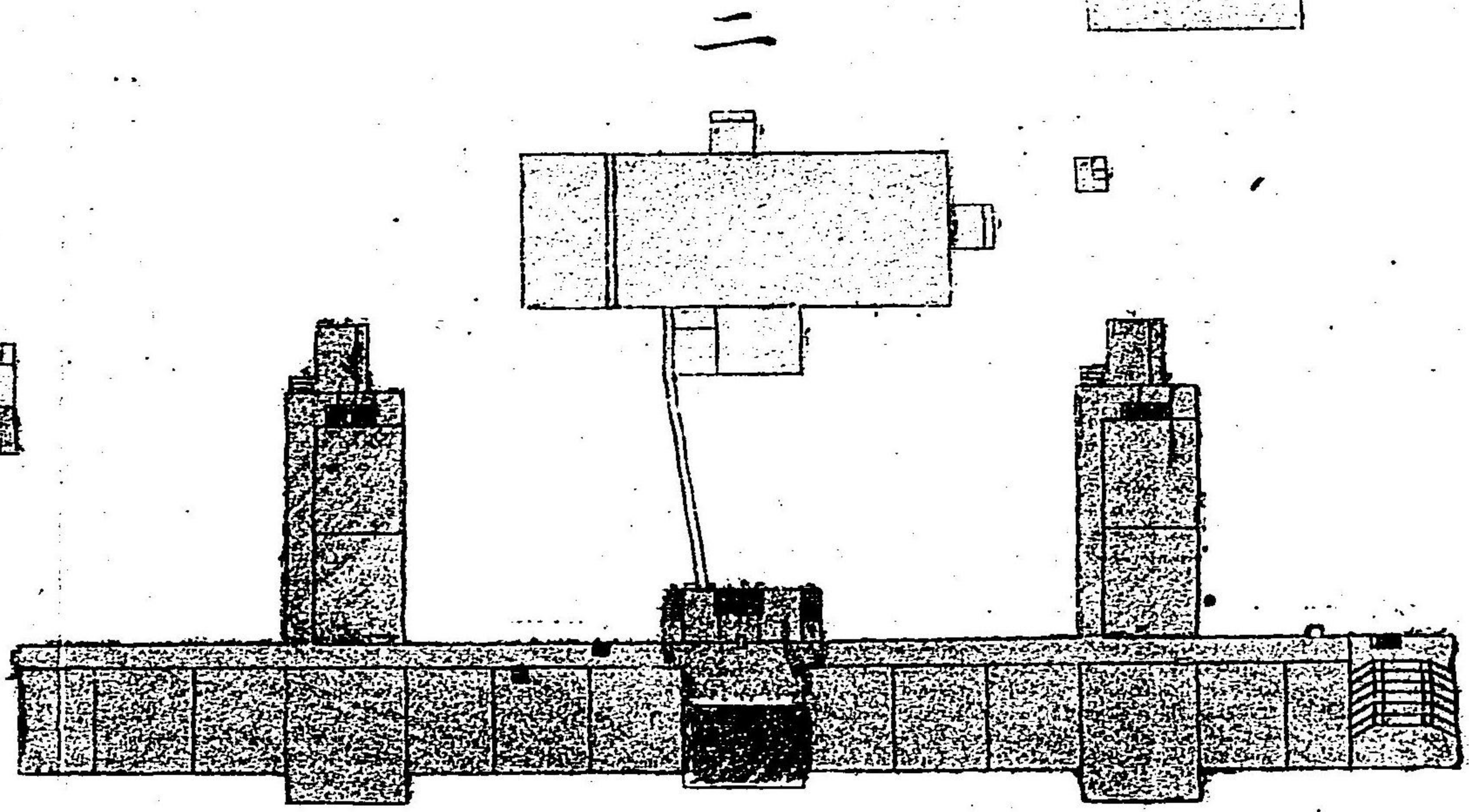
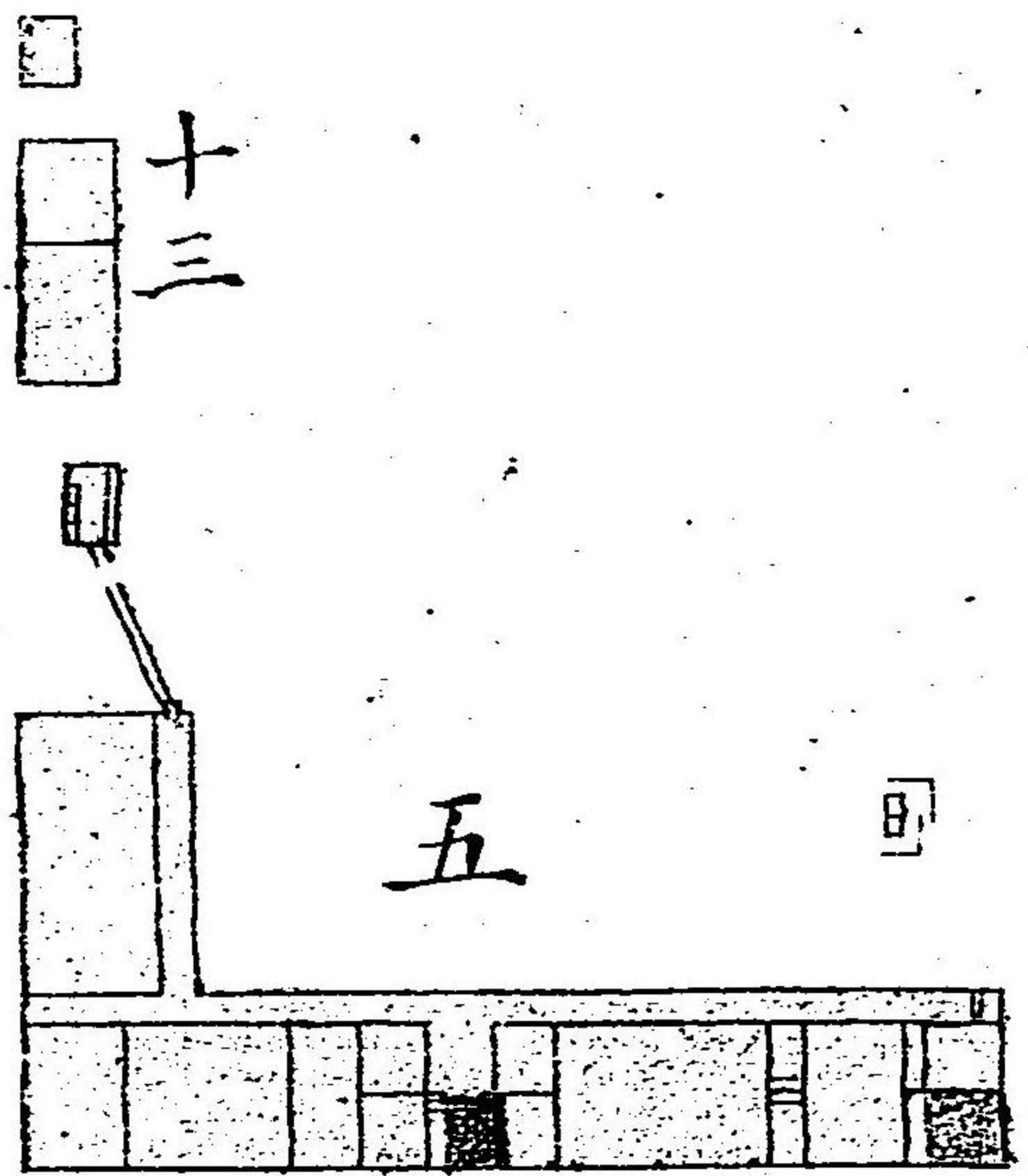
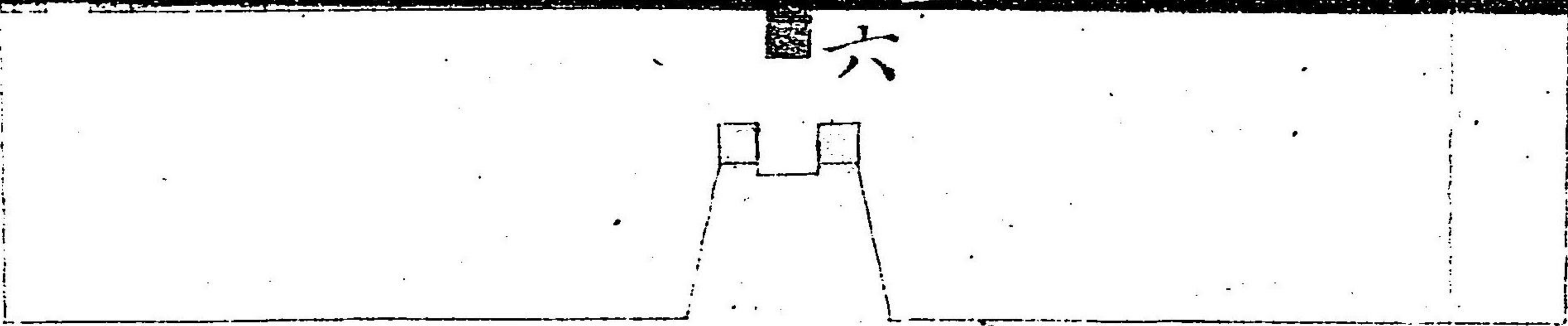

● 煉瓦石造

○ 木造

● 水

● 土間

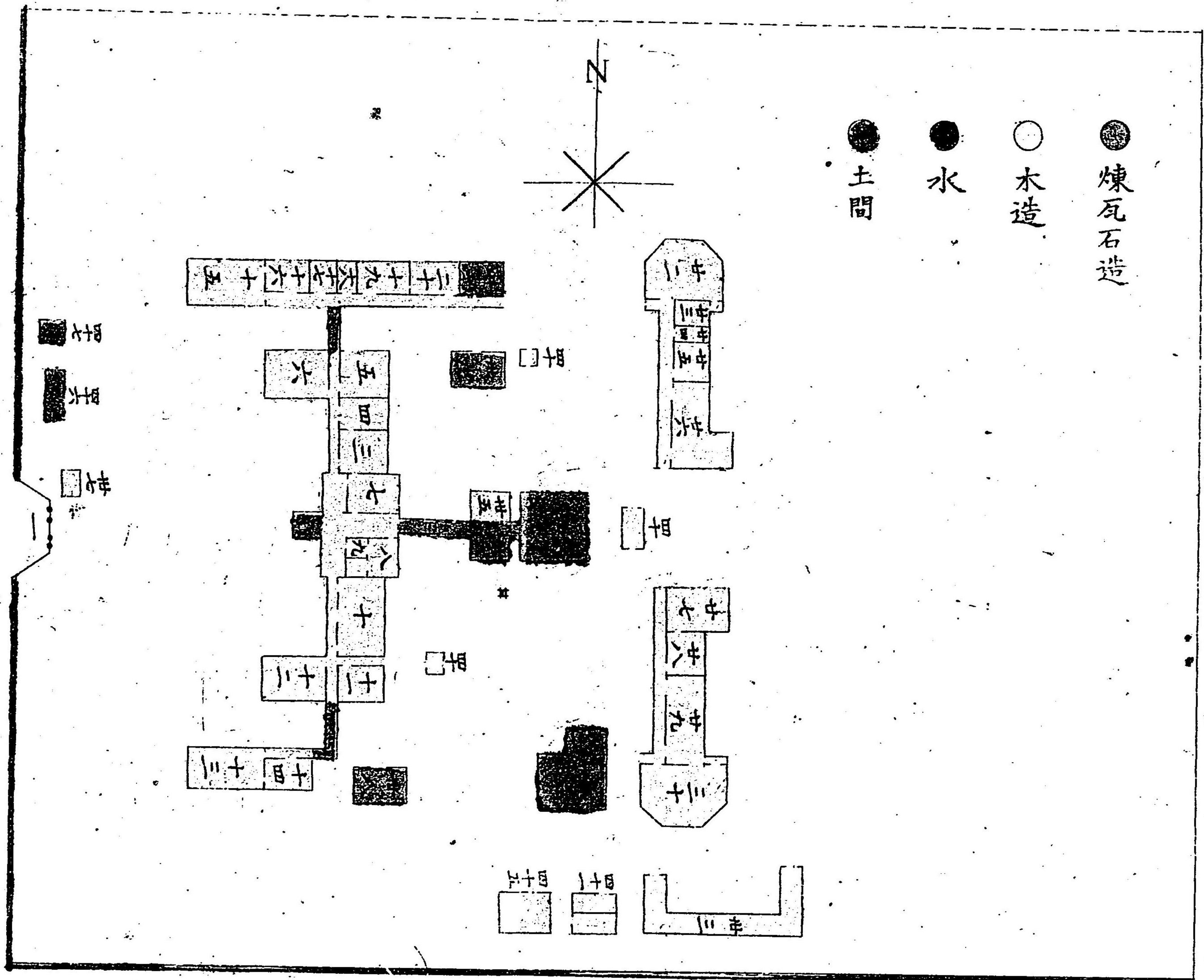

- | | | | | | |
|----|-----------|----|-------------|----|-------|
| 一 | 門 | 十七 | 藥品室 | 廿三 | 武器庫 |
| 二 | 玄關 | 十八 | 天秤室 | 廿四 | 生徒控所 |
| 三 | 主事室 | 十九 | 調劑實習室 | 廿五 | 小使室 |
| 四 | 教員控所 | 二十 | 分析室 | 廿六 | 湯沸場 |
| 五 | 藥物學實驗室 | 廿一 | 製煉室 | 廿七 | 門衛所 |
| 六 | 教場 | 廿二 | 教場 | 廿八 | 第二倉庫 |
| 七 | 庶務掛及教場掛室 | 廿三 | 生理學用意室 | 廿九 | 第一倉庫 |
| 八 | 會計掛室 | 廿四 | 生理學教員控所 | 卅 | 便所 |
| 九 | 外來人控所 | 廿五 | 生理學實驗室 | 卅一 | 物置場 |
| 十 | 文庫掛及圖書器械室 | 廿六 | 動物標本陳列室 | 卅二 | 應接所 |
| 十一 | 病理學實驗室 | 廿七 | 組織學實習室 | 卅三 | 當直室 |
| 十二 | 教場 | 廿八 | 解剖學及組織學教員控所 | 卅四 | 食堂 |
| 十三 | 教場 | 廿九 | 解剖標本陳列室 | 卅五 | 物置場 |
| 十四 | 物理學用意室 | 三十 | 教場 | 卅六 | 人力車置場 |
| 十五 | 教場 | 卅一 | 解剖實習室 | 卅七 | 消防具置場 |
| 十六 | 化學用意室 | 卅二 | 屍室 | | |

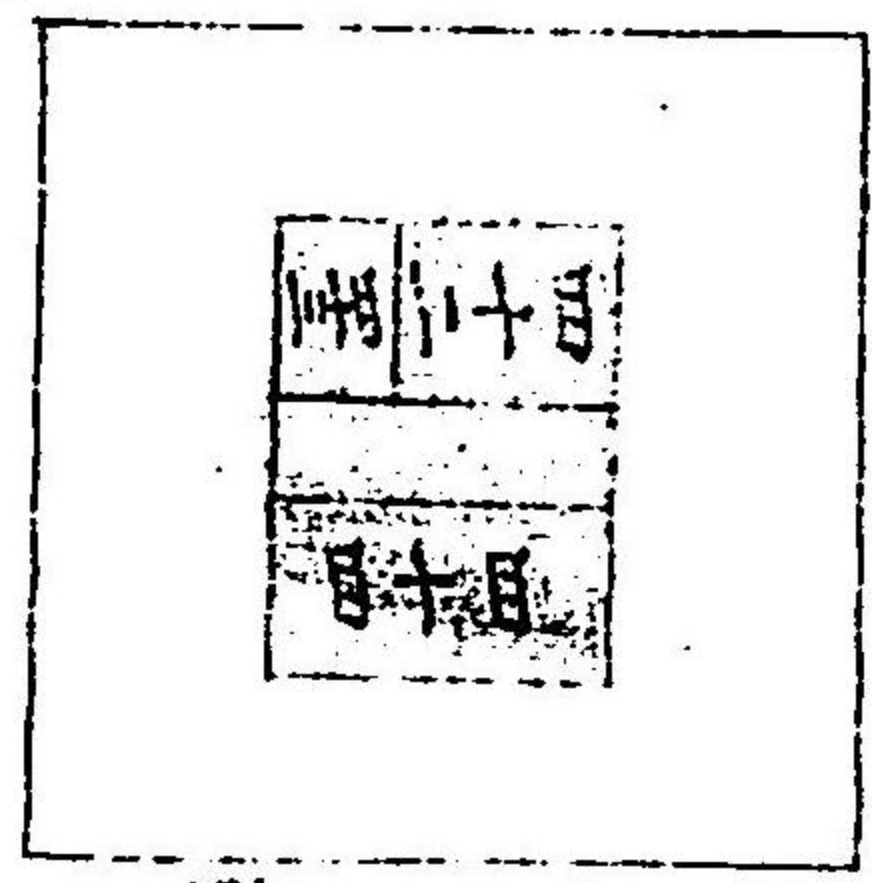

二階