

始



274
2

自大正二年四月
至大正三年三月

東京女子高等師範學校
第六臨時教員養成所
一覽

東京女子高等師範學校
第六臨時教員養成所

274-2

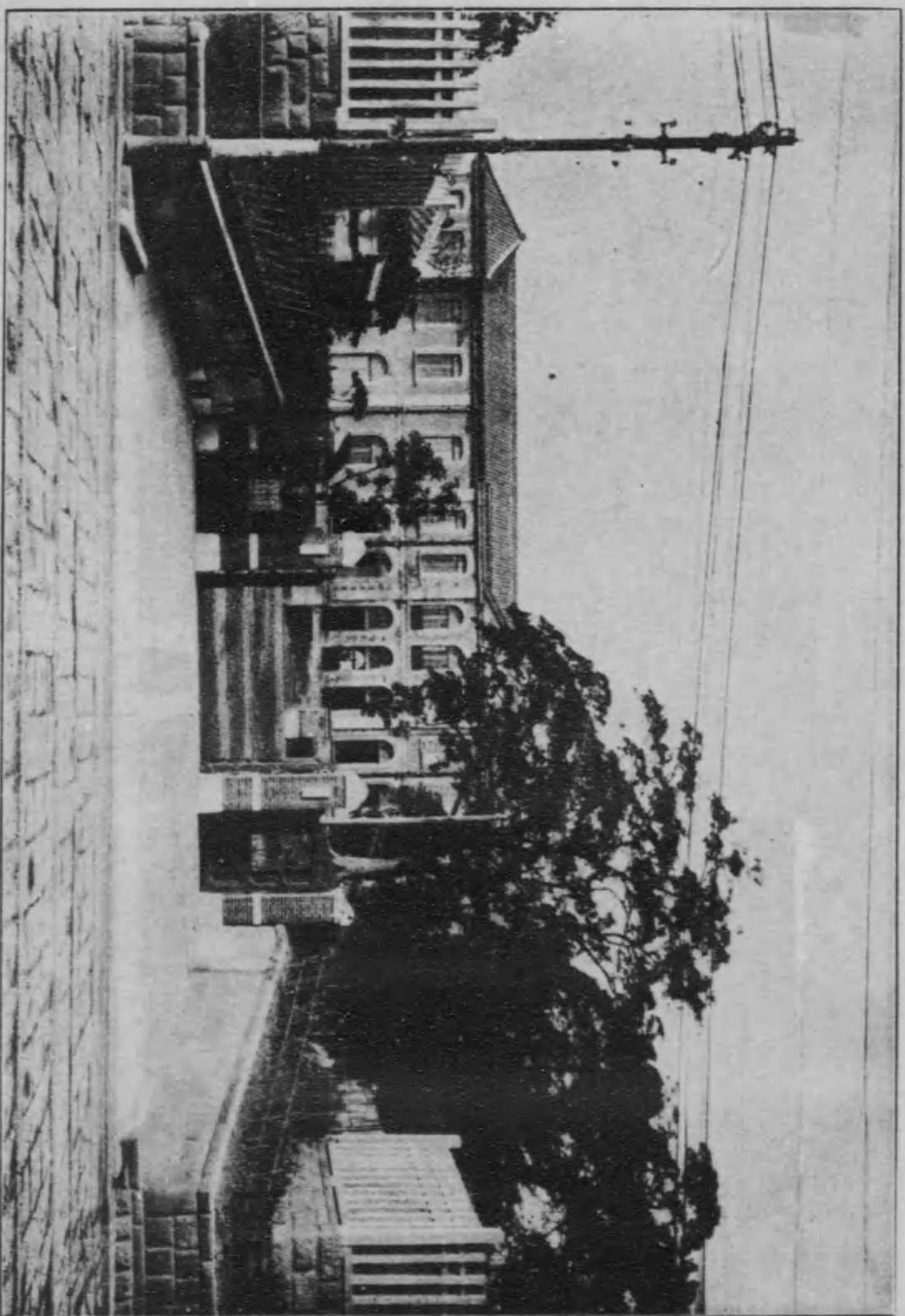

部本校學範師等高子女京東

東京女子高等師範學校一覽

自大正三年三月

目次

第一章 教育要旨及生徒心得

一、東京女子高等師範學校教育要旨

二、東京女子高等師範學校生徒心得

第二章 學年曆

一、學年曆

第三章 沿革

一、沿革略

第四章 勅令及省令訓令

一、師範教育令

二、女子高等師範學校官制

三、東京女子高等師範學校職員定員

大正
12.9
發行

一
二
四
丁
一
二
三
丁
十
三
七
丁
十
三
七
丁

第五章 規則

- 四、高等官官等俸給令..... 十七丁
- 五、判任官俸給令..... 二十丁
- 六、文部省直轄諸學校教官俸給ノ支給ニ關スル件..... 二十一丁
- 七、文部省直轄諸學校長特別任用令..... 二十二丁
- 八、文部省直轄諸學校長職務規程..... 二十三丁
- 九、雇外國人使用方..... 二十三丁
- 十、女子高等師範學校規程..... 二十四丁
- 十一、女子高等師範學校卒業者服務規則..... 二十六丁
- 十二、女子高等師範學校生徒募集規則..... 二十九丁
- 十三、外國人特別入學規程..... 三十丁
- 十四、高等師範學校女子高等師範學校及師範學校ニ入學セシムヘ
カラサル事項..... 三十一丁
- 十五、行幸啓ノ節學生生徒ノ敬禮方..... 三十二丁

第六章 內規

- 一、東京女子高等師範學校規則..... 三十三丁
- 二、東京女子高等師範學校保育實習科規則..... 六十四丁
- 三、東京女子高等師範學校附屬高等女學校規則..... 六十六丁
- 四、東京女子高等師範學校附屬小學校規則..... 七十六丁
- 五、東京女子高等師範學校附屬幼稚園規則..... 八十八丁
- 六、東京女子高等師範學校生徒學費支給規程..... 九十二丁
- 七、東京女子高等師範學校授業費償還ニ關スル事項..... 九十三丁
- 八、東京女子高等師範學校寄宿舍規則..... 九十三丁
- 九、外國人特別入學規程細則..... 九十六丁

五、東京女子高等師範學校校醫職務規程……………百五丁

六、會議規程……………百六丁

七、學業成績調查規程……………百六丁

八、卒業成績調查規程……………百八丁

九、圖書室規程……………百八丁

一〇、女子教育研究部規程……………百十一丁

一一、附屬高等女學校細則……………百十三丁

一二、附屬小學校細則(別冊)……………百四十四丁

一三、附屬幼稚園細則……………百四十四丁

一四、服裝規程……………百五十四丁

一五、式日及儀式次第……………百五十五丁

第七章 雜 則

一、非常心得……………百五十八丁

二、東京女子高等師範學校寄宿舍生徒心得……………百五十九丁

三、東京女子高等師範學校通學生徒心得……………百六十八丁

第八章 職 員

一、東京女子高等師範學校職員……………百七十二丁

第九章 生徒兒童幼兒

一、生徒兒童幼兒人員及級組數……………百八十六丁

二、生徒兒童幼兒年齡……………百八十七丁

三、生徒兒童幼兒及本校卒業者地方別……………百八十七丁

四、本校生徒氏名……………百九十丁

第十章 卒業者

一、高等師範學科卒業者……………百九十八丁

二、研究科卒業者……………二百二十三丁

三、選科卒業者……………二百二十四丁

四、專修科卒業者……………二百二十五丁

五、保育實習科卒業者……………二百三十四丁

- 六、保姆練習科卒業者……………二百三十五丁
- 七、小學師範學科卒業者……………二百三十六丁
- 八、幼稚園保姆練習科卒業者……………二百四十四丁
- 九、外國留學生卒業者……………二百四十四丁

第十一章 敷地建物

- 一、敷地……………二百四十四丁
- 二、建物……………二百四十五丁
- 三、略圖……………二百四十六丁

附 錄

- 一、如蘭會規則……………丁
- 二、學術談話會規則……………丁
- 三、卒業者氏名索引……………丁

東京女子高等師範學校一覽目次終

東京女子高等師範學校一覽

第一章 教育要旨及生徒心得

一、東京女子高等師範學校教育要旨

本校ハ女子教育ノ淵源ニシテ風教化育ノ依テ生スル所ナレハ殊ニ教育ニ關スル勅語ノ趣旨ヲ奉體シテ其ノ實効ヲ擧ケンコトヲ務ムヘシ

乾坤德ヲ異ニシ陰陽行ヲ同シクセス本校ノ教育ハ一ニ女子ノ性ニ順ヒテ之ヲ施スヘシ

德義ヲ以テ教化スルハ教育ノ骨髓ナリ本校生徒ハ他日人ノ師表母儀タルヘキ重任ヲ負フモノナレハ最モ品行ノ端正志操ノ廉潔ヲ尙ハシムヘシ且ツ謙讓ノ美德ト進取ノ氣象トハ偏廢スヘカラス二者其ノ宜シキヲ得シムヘシ

生徒心身ノ關係ニ注意シテ其ノ健康ヲ増進セシメ適實ナル教授ヲ施シ生徒ヲシテ隨テ學ヘハ隨テ行ヒ所謂知行合一ヲ期セシムヘシ

二、東京女子高等師範學校生徒心得

一 本校生徒ハ卒業ノ後國家教育ノ重任ニ當ルヘキ者ナリ故ニ特ニ教育ニ關スル勅語ノ大旨ヲ奉體シ德ヲ

教育要旨及生徒心得

修メ業ヲ勵ミ以テ其ノ本分ヲ盡サンコトヲ期スヘシ
 一 常ニ貞淑勤儉ヲ旨トシ聊カモ虚偽浮薄ノ言行ヲナス可ラス言ハ衷心ヨリ發シ行ハ誠意ヨリ出テ女子ノ師表タルヘキ徳操ヲ備ヘンコトヲ務ムヘシ
 一 校規學則ヲ守ルハ勿論時々ノ訓諭命令ニ從ヒ尊長ヲ恭敬シ朋友ヲ信愛シ常ニ禮節ヲ正シクシテ師弟ノ義長幼ノ序ヲ明ニスヘシ
 一 平素衛生ニ注意シテ眠食勞逸ノ度ヲ節シ以テ身體ノ健康ヲ増進センコトヲ務ムヘシ

第二章 學年 曆

自大正二年四月
至大正三年三月

大正二年 四月一日 本校並附屬學校第一學期附屬幼稚園第一期始
 同 四月三日 本校並附屬學校春季休業始
 同 四月七日 神武天皇祭 休業
 同 四月八日 附屬校園春季休業終
 同 四月十日 附屬學校第一學期始業
 同 四月十日 附屬幼稚園第一期始業
 同 四月十一日 本校春季休業終
 同 四月十一日 本校第一學期始業 本校生徒入學許可式舉行
 同 五月廿七日 海軍紀念日 講話
 同 五月廿八日 皇太后陛下御誕辰 祝賀式舉行

大正二年 六月廿五日 皇后陛下御誕辰 祝賀式舉行
 同 七月十日 本校第一學期附屬幼稚園第一期終業
 同 七月十一日 本校並附屬幼稚園夏季休業始
 同 七月二十日 附屬學校第一學期終業
 同 七月廿一日 附屬學校夏季休業始
 同 七月三十日 明治天皇祭
 同 八月三十日 天長節 休業
 同 八月卅一日 本校並附屬學校第一學期、附屬幼稚園第一期終
 同 九月一日 附屬學校夏季休業終
 同 九月一日 本校並附屬學校第二學期、附屬幼稚園第二期始
 同 九月十日 附屬學校第二學期始業
 同 九月十日 本校並附屬幼稚園夏季休業終
 同 九月十一日 本校第二學期附屬幼稚園第二期始業
 同 秋分日 秋季皇靈祭 休業
 同 十月十七日 神嘗祭 休業
 同 十月三十一日 天長節祝日 祝賀式舉行
 同 十一月廿三日 新嘗祭 休業
 同 十一月廿九日 開校紀念日 紀念式舉行

大正二年十二月廿四日	本校並附屬學校第二學期附屬幼稚園第二期終業
同 十二月廿五日	本校並附屬校園冬季休業始
同 十二月卅一日	本校並附屬學校第二學期、附屬幼稚園第二期終業
大正三年一月一日	新年祝賀式舉行
同 一月七日	本校並附屬學校第三學期、附屬幼稚園第三期始業
同 一月八日	本校並附屬校園冬季休業終
同 二月八日	本校並附屬學校第三學期、附屬幼稚園第三期始業
同 二月十一日	紀元節 祝賀式舉行
同 三月十日	陸軍紀念日 講話
同 春分日	春季皇靈祭 休業
同 三月廿四日	本校並附屬學校第三學期、附屬幼稚園第三期終業
同 三月廿九日	附屬小學校卒業式舉行
同 三月三十日	本校並附屬高等女學校卒業式舉行
同 三月卅一日	本校並附屬學校第三學期、附屬幼稚園第三期終業

第三章 沿革

一、沿革略

廣ク世局ノ進運ニ鑑ミ女子教育ノ忽ニスヘカラサルヲ察シ明治七年一月文部少輔田中不二磨ハ女子師範學校設置ノ必要ヲ具シテ太政大臣ノ裁可ヲ乞フ茲ニ於テ文部卿ハ同年三月十三日神田區宮本町八番地（後現時ノ本郷區湯島三丁目二十四番地ト地目變更）ヲトシテ東京女子師範學校ヲ創立セリ之ヲ本校ノ起源トナス

明治七年四月十四日小杉恒太郎本校々長ニ任セララル

明治八年二月二日 皇后陛下本校ノ設立ヲ嘉シ給ヒ御内庫金五千圓下賜セララル○七月廿九日當校ニ於ケル學科ヲ定メラレタルヲ以テ翌八月教則ヲ制定ス○十一月十八日中村正直代リテ本校ノ攝理トナル同月二十九日校舍新築成ル依テ開校式ヲ舉ク此ノ日 皇后陛下行啓アラセラレ令旨ヲ賜フ

明治九年二月十五日 皇后陛下御詠ヲ賜フ奉シテ校歌トナス

御詠 みかゝすは玉もかゝみもなにかせん學ひの道もかくこそ有けれ

同年四月師範學科ヲ本科ト名ツケ別ニ豫備ノ教科ヲ設ケテ別科ト稱シ尋テ豫科ト改稱ス○六月附屬幼稚園ヲ設立シ幼兒ノ保育ヲナス之レ本邦ニ於ケル幼稚園ノ嚆矢ナリ○九月二十五日 皇后陛下行啓アラセラレ令旨ヲ賜フ

明治十年十一月二十六日 皇太后陛下皇后陛下幼稚園ニ行啓アラセララル

明治十一年六月保姆練習科ヲ設ク○七月附屬小學校ヲ創設シ練習小學校ト稱ス

明治十二年三月十三日 第一回卒業證書授與式ヲ舉行ス此ノ日 皇后陛下行啓アラセララル○同日豫科ヲ

廢ス

明治十三年五月 福羽美靜代リテ本校攝理トナル○七月大ニ校則ヲ釐革シ保姆練習科ヲ廢シ幼兒保育法
ハ之ヲ本校ノ課程ニ編入シ再ヒ豫科ヲ置ク

明治十四年二月十二日 禮節教場新設落成ノ旨聞シ召サレ特ニ攝理ヲ召シ 皇后陛下ヨリ該教場用トシ
テ抱一上人筆三幅對畫幅ヲ賜フ○四月附屬練習小學校ノ教則ヲ改メ附屬小學校ト改稱ス○五月二十四日
皇后陛下行啓アラセラル○七月那珂通世校長ニ任セラル

明治十五年七月 豫科ヲ廢シ附屬高等女學校ヲ設置シ附屬小學校ヲ附屬女兒小學校ト改稱ス○十二月二
十六日 天皇后兩陛下御眞影下賜セラル

明治十八年八月 本校及附屬校園ヲ東京師範學校ニ合併シ本校ヲ東京師範學校女子部ト稱ス時ニ高嶺秀
夫東京師範學校長タリ

明治十九年二月 附屬高等女學校ハ文部大臣官房附屬トナリ東京高等女學校ト稱ス

明治二十年四月 先キニ勅令ヲ以テ公布セラレタル師範學校令ニ基キ東京師範學校ヲ改メテ高等師範學
校ト稱シ同月山川浩校長ニ任セラル

明治二十三年三月二十四日 高等師範學校女子部ヲ分離シ女子高等師範學校ト稱シ東京高等女學校及高
等師範學校附屬幼稚園ヲ本校ノ附屬トシ別ニ附屬小學校ヲ設置シ高等師範學校附屬小學校ノ女兒ヲ轉學
セシム○同月中村正直校長ニ任セラル○十二月二十五日御親署勅語下賜セラル

明治二十四年四月 本校學則及寄宿舎規則ヲ定ム○六月校長中村正直卒去村岡範爲馳校長心得ヲ命セラ
ル○八月十日中川謙二郎代リテ校長心得ヲ命セラル○八月十六日細川潤次郎校長ニ任セラル
明治二十五年四月二十五日 皇后陛下行啓アラセラル○五月附屬小學校分室ヲ設ケ九月附屬幼稚園分室
ヲ設置ス

明治廿六年二月七日 皇太子殿下ノ御眞影下賜セラル○三月附屬校園ノ規則ヲ改正ス○十月十六日 皇
后陛下行啓アラセラル

明治二十七年三月 秋月新太郎校長ニ任セラル○五月本校各部ノ内規ヲ定ム○七月附屬小學校規則ヲ改
正ス○十月本校規定ヲ定ム○十二月本校規則ヲ改正シテ選科ヲ置ク

明治二十八年四月 附屬高等女學校規則ヲ改正ス○十一月寄宿舎規則ヲ改正ス

明治二十九年五月 本校規則ヲ改正シ專修科ヲ置ク○五月十八日 皇后陛下行啓アラセラル○七月本校
規則ヲ改正シ保姆練習科ヲ置キ十月授業ヲ開始ス

明治三十年九月 第一回家事專修科及第二回保姆練習科ノ授業ヲ開始ス○十一月高嶺秀夫校長ニ任セラ
ル○十二月先キニ公布セラレタル文部省令ニ基キ本校規則ヲ改メ科ヲ分チテ文科理科ノ二トナシ生徒定
員ヲ二百名トナス

明治三十一年一月 本校規則ヲ改メ研究科ヲ設置ス

明治三十二年二月 本校規則ヲ改正シ文科理科ノ外ニ技藝科ヲ置キ生徒定員ヲ増シテ三百名トナス○三

月高等女學校令ニ基キ附屬高等女學校ノ規則ヲ改メ同月附屬小學校規則ヲ改ム○六月國語專修科地理歷史專修科ノ規則ヲ定ム

明治三十三年一月 國語專修科ヲ置ク○三月本校規則ヲ改正シ本校生徒假入學ノ件ヲ削除シ又先キニ發布セラレタル幼稚園設備準則ニ基キ附屬幼稚園規則ヲ改正ス○五月本校規則中試驗ニ關スル件ヲ改正ス○六月國語專修科ノ名稱ヲ改メテ國語漢文專修科トナス○九月地理歷史專修科ヲ置キ授業ヲ開始ス

明治三十四年一月 第三回保姆練習科ノ授業ヲ開始ス○二月改正小學校令及小學校令施行細則ニ基キ附屬小學校規則ヲ改正ス○同月高等女學校令施行規則ニ基キ附屬高等女學校ノ規則ヲ改正シ補習科ヲ廢シテ修業年限三箇年ノ專攻科ヲ置ク○六月國語漢文專修科及附屬高等女學校ノ規則ヲ改正ス○九月第二回國語漢文專修科ノ授業ヲ開始ス

明治三十五年一月 地理歷史專修科規則ヲ改正シ修業年限ヲ延ヘテ二箇年トシ學科中ニ英語ヲ加フ○二月家事專修科ノ規則ヲ改正ス○三月生徒學費支給規則ヲ改正セラレ○四月第二回地理歷史專修科及家事專修科ノ授業ヲ始ム○同月附屬小學校規則中ニ改正ヲ加フ○七月本校規則中ニ改正ヲ加フ○十月廿八日皇后陛下行啓アラセラル

明治三十六年一月 國語體操專修科ヲ置ク○四月國語體操專修科ノ授業ヲ開始ス○十月文部省令第三十二號ニ基キ本校規則ヲ改正シ同時ニ附屬校園規則中ニ改正ヲ加フ○十二月文部省令第三十六號ニ據リ生徒學費支給規程ヲ定ム

明治三十七年二月 訓令ニ依リ附屬小學校第三部ニ二部教授ヲ施行スルコトトシ其ノ規則ヲ定ム○同月小學校令施行規則ノ改正ニ基キ附屬小學校規則中ニ改正ヲ加フ○四月附屬小學校第三部ニ二部教授ヲ開始ス○同月文部省令第三號ノ趣旨ヲ準用シ出征又ハ應召軍人ノ子女ニ對シ授業料ヲ免除ス○五月第三回家事專修科ノ授業ヲ開始ス○同月數學物理化學專修科ヲ設置ス○十月數學物理化學專修科ノ授業ヲ開始ス○十二月本校及附屬高等女學校規則中ニ改正ヲ加フ

明治三十八年一月 附屬高等女學校教科用書ヲ改定ス○同月國語體操專修科規則第七條試驗科目中ニ漢文ヲ加フ○三月教員服制ヲ改正ス○同月附屬校園規則中ニ改正ヲ加フ○四月本校規則中ニ改正ヲ加フ○同月研究科生徒學費支給規程ヲ制定ス○官費研究科授業ヲ開始ス○同月第二回國語體操專修科ノ授業ヲ開始ス○十一月家事專修科ノ規則ヲ改定シ修業年限ヲ延ヘテ三箇年トス

明治三十九年三月 本校規則中ニ改正ヲ加フ○同月保育實習科ヲ設置ス○四月當校内ニ第六臨時教員養成所英語科ヲ置カル○同月第四回家事專修科ノ授業ヲ開始ス○五月保育實習科ノ授業ヲ開始ス○六月生徒學費支給規程中ニ改正ヲ加フ○十月地理歷史專修科ノ規程ヲ改定シ修業年限ヲ増シテ三箇年トス

明治四十年二月 附屬高等女學校規則中ニ改正ヲ加フ○四月官費研究科第二回ノ授業ヲ開始ス○五月第三回地理歷史專修科、國語體操專修科及第二回保育實習科ノ授業ヲ開始ス○六月附屬高等女學校教科用書ヲ改定ス○十一月本校規則中改正ノ豫備トシテ教育實習ニ關スル條項ヲ假定シ四十一年度ヨリ試ニ施行スルコトトセリ○十二月小學校令中改正ニ基キ附屬小學校規則ヲ改正ス

明治四十一年三月 文部省令第三號ニ基キ本校規則中ニ改正ヲ加フ○同月三十日勅令第六十八號ヲ以テ
文部省直轄諸學校官制改正ノ結果トシテ當校ハ四月一日ヨリ東京女子高等師範學校ト改稱ス○六月本校
規則中ニ改正ヲ加フ○同月五日 皇后陛下行啓アラセラル○十一月二十九日 皇孫迪宮淳宮ノ兩殿下成
ラセラル

明治四十二年一月 第三回保育實習科ノ授業ヲ始ム○二月家事專修科ノ規則ヲ改ム○三月前年度ニ於テ
假リニ施行セル教育實習ニ關スル條項ニ基キ本校規則中ニ改正ヲ加フ○同月當校内ニ附設セラレタル第
六臨時教員養成所ノ英語科ヲ廢シ更ニ家事科ヲ置カル○四月第三回官費研究科ノ授業ヲ始ム○同月外國
人特別入學規程細則ヲ定ム○五月私費專修科生徒寄宿舎ヲ牛込區揚場町ニ設ケ東京女子高等師範學校寄
宿分舎ト稱ス○同月第五回家事第四回國語體操兩專修科ノ授業ヲ始ム○十二月三日 皇孫光宮殿下成ラ
セラル

明治四十三年二月二十二日 校長高嶺秀夫薨去○同二十三日教授飯盛挺造校長代理ヲ命セラル○三月四
日仙臺高等工業學校長中川謙二郎本校々長ニ任セラル○四月十一日第四回保育實習科ノ授業ヲ開始ス○
五月六日各學科ニ主任ヲ置ク○七月一日生徒學費支給規程ヲ改定ス○十月四日圖書主任ヲ置ク○十月二
十六日生徒及卒業生授業費ニ關スル件ヲ定ム○十一月十日本校規則中ニ改正ヲ加ヘ文科理科技藝科ヲ更
ニ各第一部第二部ニ分チ生徒ノ定員ヲ増シテ四百五十人トシ私費生ヲ置ク○十二月二十日寄宿舎規則中
ニ改正ヲ加フ

明治四十四年二月一日 附屬校園規則中ニ改正ヲ加ヘ附屬小學校學三部ニ補習科ヲ置ク○四月小石川區
原町百二十五番地ニ校外寄宿舎ヲ新設シ之ヲ第三寄宿舎ト稱シ從來ノ寄宿分舎ヲ第二寄宿舎ト改稱ス○
同月寄宿舎生徒心得ニ改正ヲ加ヘ通學生徒心得ヲ定ム○五月二十三日事務員分掌規程中ニ改正ヲ加ヘ圖
書掛ヲ新設ス○六月五日附屬高等女學校同小學校ノ規則中ニ改正ヲ加ヘ夏季休業ヲ短縮ス○六月十七日
本郷區湯島三丁目二十三番地所在東京高等師範學校所用土地建物ヲ本校ノ管理ニ屬セラル○九月八日本
校規則中ニ改正ヲ加ヘ本科ニ於ケル試驗科目ヲ改メテ各科共通トス○十月七日入學志望者心得ヲ定ム
明治四十五年一月十八日 選科細則ヲ定ム○同月二十五日生徒學費支給規程中ニ改正ヲ加ヘ研究科ノ三
人ヲ十人以內ニ改ム○同月二十三日附屬幼稚園規則中ニ改正ヲ加ヘ本園ヲ第一分室ヲ第二部ト改メ第
一部ニ於ケル保育料ヲ増シテ第二部ノ保育料ヲ徵收スルコトトス○二月一日附屬高等女學校規則中ニ改正
ヲ加ヘ定員ヲ増シテ四百人トシ授業料ヲ増シ專攻科學科課程ヲ改メ選科生ハ第二部ニ限リ入學ヲ許スコ
ト、ナセリ○三月二十九日附屬小學校規則中ニ改正ヲ加フ○四月第三寄宿舎ヲ牛込區赤城元町二十五番
地ニ移シ第二寄宿舎ヲ第六臨時教員養成所寄宿舎トナス○六月三日 皇后陛下行啓アラセラル○六月十
二日第一回女子通俗講話會ヲ開催セリ○六月三十日職員心得及附屬校園職務規程ヲ定ム○七月六日 皇
太子皇太子妃兩殿下御寫眞ヲ下賜セラル依テ明治二十六年二月下賜セラレタル皇太子殿下ノ御寫眞ハ返
納セリ○大正元年十月十二日本校規則中ニ改正ヲ加ヘ從來生徒ハ地方長官ノ薦舉ニ依ルモノナリシヲ其
ノ出身學校長ノ薦舉トナセリ同時ニ入學志望者心得ヲ改ム○同月十五日學科目主任ヲ置ク○同月二十三

日學校醫職務規程ヲ定ム○同月二十八日日本年六月三日 皇后陛下行啓ノ節下賜セラレタル金員ヲ恩賜獎學資金トシテ永久ニ保管スルコト、ナセリ○同月三十日圖書室規程ヲ改ム
 大正二年一月二十四日 生徒學費支給規程中ニ改正ヲ加フ○三月三日共通學科主任ヲ置キ同日女子教育研究部ヲ設ケ主任ヲ置ク○三月八日日本校規則中ニ改正ヲ加フ○四月一日附屬校園規則中ニ改正ヲ加フ○東校舎ニ接續シテ増築セル本校々舎一部竣工ス○四月十一日日本校生徒ニ佩用セシムヘキ徽章ヲ制定ス○五月二十一日女子教育研究部規程ヲ定ム

第四章 勅令及省令訓令

一、師範教育令 (明治三十年十月六日 勅令第三百四十六號)

第一條 高等師範學校ハ師範學校、中學校及高等女學校ノ教員タルヘキ者ヲ養成スル所トス
 女子高等師範學校ハ師範學校女子部及高等女學校ノ教員タルヘキ者ヲ養成スル所トス
 師範學校ハ小學校ノ教員タルヘキ者ヲ養成スル所トス
 前三項ニ記載シタル學校ニ於テハ順良信愛威重ノ徳性ヲ涵養スルコトヲ務ムヘシ
 第二條 高等師範學校及女子高等師範學校ハ東京ニ各一校ヲ設置シ師範學校ハ北海道及各府縣ニ各一校若クハ數校ヲ設置ス
 第三條 高等師範學校及女子高等師範學校ハ文部大臣ノ管理ニ屬シ師範學校ハ地方長官ノ管理ニ屬ス

第四條 師範學校ノ經費(北海道及沖繩ヲ除ク)ハ府縣稅又ハ地方稅ノ負擔トス

第五條 師範學校ノ設備ニ關スル規則ハ文部大臣之ヲ定ム

第六條 高等師範學校女子高等師範學校及師範學校ノ生徒募集及卒業後ノ服務ニ關スル規則ハ文部大臣之ヲ定ム

第七條 高等師範學校女子高等師範學校及師範學校生徒ノ學費ハ文部大臣ノ定ムル所ニ依リ其ノ學校ヨリ之ヲ支給ス
 前項ノ外文部大臣ノ定ムル所ニ依リ私費生ヲ置クコトヲ得

第八條 高等師範學校女子高等師範學校及師範學校ノ學科及其ノ程度並ニ教科書ハ文部大臣之ヲ定ム

附 則

第十條 本令ハ明治三十一年四月一日ヨリ施行ス

明治十九年勅令第十三號師範學校令ハ本令施行ノ日ヨリ廢止ス

第十一條 他ノ法令中尋常師範學校トアルハ本令施行ノ日ヨリ當然師範學校ト改正セラレタルモノト看做ス

二、女子高等師範學校官制 (明治二十六年八月二十四日 勅令第八十六號)

文部省直轄諸學校官制抄出

勅令及省令訓令

第一條 文部省直轄諸學校ハ左ノ如シ

- 東京高等師範學校
- 東京女子高等師範學校
- 盛岡高等農林學校
- 上田蠶絲專門學校
- 神戸高等商業學校
- 山口高等商業學校
- 第一高等學校
- 第三高等學校
- 第五高等學校
- 第七高等學校造士館
- 千葉醫學專門學校
- 金澤醫學專門學校
- 長崎醫學專門學校
- 大阪高等工業學校
- 名古屋高等工業學校
- 廣島高等師範學校
- 奈良女子高等師範學校
- 鹿兒島高等農林學校
- 東京高等商業學校
- 長崎高等商業學校
- 小樽高等商業學校
- 第二高等學校
- 第四高等學校
- 第六高等學校
- 第八高等學校
- 岡山醫學專門學校
- 新潟醫學專門學校
- 東京高等工業學校
- 京都高等工藝學校
- 熊本高等工業學校

米澤高等工業學校

東京外國語學校

東京音樂學校

東京豐饒學校

秋田鑛山專門學校

東京美術學校

東京盲學校

第三條 女子高等師範學校ニ附屬高等女學校附屬小學校及附屬幼稚園ヲ置ク

第六條 文部省直轄諸學校ニ左ノ職員ヲ置ク

- 校長
- 教授
- 助教授
- 書記

第七條 校長ハ勅任又ハ奏任トス文部大臣ノ命ヲ受ケ校務ヲ掌理シ所屬職員ヲ監督ス

第八條 教授ハ勅任又ハ奏任トシ助教授ハ判任トス生徒ノ教育ヲ掌ル

第九條 生徒監ハ奏任教官ノ中ヨリ文部大臣之ヲ補ス

生徒監ハ校長ノ指揮ヲ承ケ専ラ生徒ノ訓育ヲ掌ル

第十條 書記ハ判任トス上官ノ命ヲ受ケ庶務會計ニ従事ス

第十一條 高等師範學校及女子高等師範學校ニ第六條職員ノ外左ノ職員ヲ置ク

教諭
助教諭
訓導

第十二條 教諭ハ奏任トシ助教諭ハ判任トス附屬中學校及附屬高等女學校生徒ノ教育ヲ掌リ兼テ師範生徒ノ實地授業ヲ監督ス

第十三條 訓導ハ判任トス附屬小學校兒童ノ授業ヲ掌リ兼テ師範生徒ノ實地授業ヲ監督ス

第十五條 女子高等師範學校ニ保母ヲ置ク判任トス附屬幼稚園幼兒ノ保育ヲ掌ル

第十七條 專任教官中其ノ學校所設ノ某學科ヲ擔任スヘキ者ヲ得サル場合ニ於テハ兼任教官ヲ置キ若クハ學校長ニ於テ特ニ文部大臣ノ許可ヲ得テ臨時ニ講師ヲ囑託シ其ノ學科ノ授業ヲ擔任セシムルコトヲ得

第十八條 文部大臣ハ高等師範學校女子高等師範學校東京高等商業學校高等學校及東京高等工業學校教官ノ中ヨリ各其ノ附屬學校主事教員養成所主事東京教育博物館主事附屬幼稚園主事專門學部主事ヲ命シ其ノ事務ヲ掌ラシムルコトヲ得

第十九條 文部大臣ハ校務上ノ須要ニ依リ學校商議委員會ヲ設クルコトアルヘシ其ノ委員ハ文部大臣之ヲ命ス

三、東京女子高等師範學校職員定員

文部省直轄諸學校職員定員令抄出 (明治三十五年三月二十八日) 勅令第九十九號
東京女子高等師範學校 (大正二年六月十三日) 勅令第八十三號ヲ以テ改正

東京女子高等師範學校	
校長	一人
教授	二十八人
教諭	十四人
助教授	九人
助教諭	十三人
訓導	二十二人
保母	六人
書記	六人

四、高等官官等俸給令

勅令第三百三十四號 (明治四十三年三月二十六日)

高等官官等俸給令 (抄出)

第一條 親任式ヲ以テ叙任スル官ヲ除クノ外高等官ヲ分チ九等トス親任式ヲ以テ叙任スル官及一等官ニ等官ヲ勅任官トシ三等官乃至九等官ヲ奏任官トス

第三條 高等官ノ官等ハ別ニ定ムルモノヲ除クノ外別表第一表ニ依ル(表略ス)

官制上他ノ官ニ在ル者ヲ以テ兼任セシムル官ニシテ別ニ官等ヲ定メサルモノハ本官ノ官等ニ依ル

第四條 初メテ高等文官ニ任セラル、者ノ官等ハ六等以下トス
高等文官ニシテ退官シタル者再ヒ高等文官ニ任セラル、場合ニ於テハ其ノ官等ハ前官ノ官等以下トス

但シ前官官等在職年數二年ヲ超エタル者ハ前官ノ官等ニ一等ヲ進ムルコトヲ得
前官ノ官等七等以下ナルトキハ前項ノ規定ニ拘ラス陸シテ六等官ニ至ルコトヲ得

第五條 高等文官ノ官等ハ別ニ進級ノ例ヲ定メタルモノ及七等以下ノモノヲ除キ在職二年ヲ超ユルニ非
サレハ陸叙スルコトヲ得ス

第十條 (前略)文部省直轄諸學校教授ニシテ五年以上高等官三等ニ在リ功績アル者ハ二十七人ヲ限り高
等官二等ニ陞叙スルコトヲ得但シ各校二人ヲ超ユルコトヲ得ス(下略)

第十二條 奏任文官ノ俸給ハ別ニ定ムルモノヲ除クノ外別表第二表各號ノ一ニ依ル(下略)

第十三條 別表第二表第一號ニ依ル官ノ官等ハ高等官三等乃至七等同第二號ニ依ルモノハ高等官四等乃
至八等同第三號ニ依ルモノハ高等官五等乃至八等同第四號ニ依ルモノハ高等官六等以下同第五號ニ依
ルモノハ高等官三等以下トス

第二十二條 別表第二表第五號ニ依ル諸官左ノ如シ(中略、下略)
文部省直轄諸學校教授
臨時教員養成所教授

第二十三條 別表第二表(中略)第五號ニ依ル職員ハ一級俸ヲ受ケ在職五年以上ニ至リ功績アル者ニ限り
五百圓以内ノ年功加俸ヲ給(中略)スルコトヲ得
(中略)

第五號ニ依ル諸官及奏任技術官各廳事務ノ繁閑ニ依リ俸給最低額以下ヲ給スルコトヲ得

第二十五條 前數條ニ依ルモノヲ除クノ外高等文官ノ年俸ハ別表第五表ニ依ル但シ別段ノ規定アルモノ
ハ此ノ限ニ在ラス

第三十一條 高等文官死亡シタルトキハ在職最終年俸三分ノ一ヲ其ノ遺族ニ給ス
前項遺族ト稱スルハ官吏遺族扶助法ノ定ムル所ニ依ル

(下略)

第三十二條 年俸ハ十二分シテ毎月之ヲ支給ス

第三十三條 俸給ハ新任増俸減俸トモ總テ發令ノ翌日ヨリ計算ス

休職又ハ待命ヲ命セラレ年俸全額ヲ給セサル場合ハ減俸ト看做シ前項ノ規定ヲ適用ス

第三十四條 廢官退官退職及死亡ノトキハ年俸ヲ月割計算トシ當月分ノ全額ヲ給ス

第三十五條 休職廢官退官ノ者事務引繼殘務調理ノ爲特ニ命ヲ受ケ事務ニ從事スル場合ニ於テハ其間仍
從前ノ年俸ヲ給ス

第三十六條 病氣ノ爲執務セサルコト九十日ヲ超ユル者及私事ノ故障ニ依リ執務セサルコト三十日ヲ超
ユル者ハ俸給ノ半額ヲ減ス但シ公務ノ爲傷痍ヲ受ケ若ハ疾病ニ罹リ又服忌ヲ受クル者及特旨ニ由リ賜
暇休養スル者ハ此ノ限ニ在ラス

第二表 第五號

勅令及省令訓令

奏任文官年俸表(抄出) (文部省直轄諸學校教授臨時教員養成所教授ハ本表ニ依ル)

一級	二級	三級	四級	五級	六級	七級	八級	九級	十級	十一級	十二級
三、〇〇〇	二、七〇〇	二、五〇〇	二、二〇〇	二、〇〇〇	一、七〇〇	一、五〇〇	一、二〇〇	一、一〇〇	一、〇〇〇	八五〇	七五〇

第五表 (抄出)

官名	級俸	
	一級	二級
文部省直轄諸學校校長	三、七〇〇	三、〇〇〇
文部省直轄諸學校教諭	一、五〇〇	一、二〇〇
文部省直轄諸學校教授	一、一〇〇	一、〇〇〇
文部省直轄諸學校助教	八五〇	七五〇
文部省直轄諸學校教員	六〇〇	五〇〇

五、判任官俸給令

勅令第三百三十五號 (明治四十三年三月二十六日)

判任官俸給令 (抄出)

第一條 判任官ノ月俸ハ別ニ定ムルモノヲ除クノ外別表ニ依ル

第三條 判任文官ハ每級在職一年以上ニ至ラサレハ増給スルコトヲ得ス但シ六級俸以下ノ者ハ此ノ限ニ非ラス

第四條 判任文官ニシテ一級俸ヲ受ケ五年ヲ超エ事務練熟優等ナル者ハ特ニ百二十圓迄ヲ給スルコトヲ得

第五條 判任文官ノ俸給ハ月俸四十圓未滿ノ者ニ限リ級俸ニ拘ハラヌ適宜ノ金額ヲ定メ之ヲ支給スルコトヲ得但シ各所定ノ最低俸給額ヲ下ルコトヲ得ス

第十三條 判任官死亡シタルトキハ在職最終月俸三月分ヲ其ノ遺族ニ給ス

第十四條 月俸ハ毎月下旬之ヲ支給ス

別表

一級俸	二級俸	三級俸	四級俸	五級俸	六級俸	七級俸	八級俸	九級俸	十級俸	十一級俸
九五円	七五円	六五円	五五円	五〇円	四五円	四〇円	三五円	三〇円	二五円	二〇円

六、文部省直轄諸學校教官俸給ノ支給ニ關スル件

勅令第一百五十四號 (明治四十三年三月二十六日)

第一條 文部省直轄諸學校教官ノ俸給ハ其ノ授業ノ時間又ハ學科ノ難易輕重ニ依リ最低額以下ヲ給スルコトヲ得

第二條 文部省直轄諸學校教官ニシテ一校又ハ數校ノ教官ヲ兼任スル者ニハ本官及兼官ニ於ケル授業ノ時間又ハ學科ノ難易輕重ニ依リ其ノ俸給額ヲ分割シテ各學校ヨリ支給スルコトヲ得

第三條 文部省直轄諸學校ノ囑託講師ニハ教官俸給額ノ中ヨリ相當ノ手當ヲ給スルコトヲ得

第四條 前三條ノ規定ハ東北帝國大學農科大學附屬大學豫科、土木工程科、林學科、水產學科又ハ臨時教員養成所ノ教授又ハ講師ニ之ヲ準用ス

附 則

本令ハ明治四十三年四月一日ヨリ之ヲ施行ス

七、文部省直轄諸學校長任用ノ件

勅令第二百三十七號 (大正二年六月十三日)

文部省直轄諸學校長ハ勅任教官ノ職ニ在リタル者又ハ三年以上奏任教官ノ職ニ在リタル者ノ中ヨリ文官高等試驗委員ノ詮衡ヲ經テ特ニ之ヲ任用スルコトヲ得

附 則

本令ハ公布ノ日ヨリ之ヲ施行ス

文部省直轄諸學校長生徒監特別任用令ハ之ヲ廢止ス

八、直轄諸學校長職務規程 (大正二年六月二十三日)

(文部大臣訓令)

第一條 校長ハ判任官ノ進退ヲ具狀シ及高等官ノ進退ニ付意見ヲ具ヘテ文部大臣ニ稟申スルコトヲ得

第二條 校長事項アルトキハ文部大臣ノ許可ヲ經テ高等官ヲシテ其ノ事務ヲ代理セシムルコトヲ得

第三條 左ノ事項ハ校長之ヲ專行スヘシ但シ第六號及第八號ニ關シテハ處分後文部大臣ニ報告スヘシ

第一 教官ノ學科擔任及事務員ノ分課ヲ定ムルコト

第二 規則ノ施行上必要ナル細則ヲ設クルコト

第三 俸給月額四十圓以下ノ雇員ノ進退ニ關スルコト

第四 教官以下内國各地出張ニ關スルコト

第五 教官以下ノ除服出仕請假ニ關スルコト

第六 講師ノ解囑及其報酬減額ニ關スルコト

第七 經費中ノ目ヲ流用スルコト

第八 三日以内ノ臨時休業ヲ爲スコト

第四條 前條ニ掲ケタル事項ノ外文部大臣ノ許可ヲ受ケ之ヲ施行スヘシ

九、雇外國人使用方

勅令第九十六號 (明治二十六年九月六日)

勅令及省令訓令

帝國大學及文部省直轄諸學校ニ於テ學科教授ノ必要アル時ハ帝國大學總長及直轄諸學校長ハ文部大臣ノ許可ヲ受ケ雇外國人ヲシテ教官ノ職務ニ當ラシムルヲ得

十、女子高等師範學校規程 (明治三十年十月十二日文部省令第二十四號) (明治四十三年十一月十一日文部省令第二十八號ヲ以テ改正)

第一條 東京女子高等師範學校ノ學科ヲ分テ文科、理科、技藝科トシ更ニ各科ヲ分テ第一部第二部トス

文科第一部ノ學科目ハ修身、教育學、國語、漢文、歷史、法制經濟、外國語、音樂、體操トス
文科第二部ノ學科目ハ修身、教育學、歷史、地理、國語及漢文、法制經濟、外國語、音樂、體操トス

理科第一部ノ學科目ハ修身、教育學、數學、物理、化學、礦物、外國語、音樂、體操トス
理科第二部ノ學科目ハ修身、教育學、植物、動物、生理及衛生、地質及礦物、數學、物理及化學、外國語、圖畫、音樂、體操トス

技藝科第一部ノ學科目ハ修身、教育學、家事、生理及衛生、應用理科、裁縫、圖畫、國語、外國語、音樂、體操トス

技藝科第二部ノ學科目ハ修身、教育學、家事、生理及衛生、應用理科、圖畫、手藝及手工、國語、外國語、音樂、體操トス但シ手藝及手工ハ生徒ヲシテ其ノ一科目ヲ選修セシム

第二條 略ス

第三條 前二條ノ學科目中音樂ハ學習困難ナリト認メタル生徒ニハ之ヲ課セサルコトヲ得

第四條 女子高等師範學校ノ學科ハ師範學校女子部ノ課程ニ照シ更ニ一層精深ナル程度ニ於テ教授スルモノトス

第五條 東京女子高等師範學校ニ於ケル文科理科技藝科ノ修業年限ハ各四箇年トス

第六條 略ス

第七條 第四年級生徒ハ附屬學校及幼稚園ニ於テ實地授業及保育ニ從事セシム

第八條 生徒在學中懲戒ニ依リ退學ヲ命セラレタル者及自己ノ便宜ニ依リ退學ヲ願フ者ハ支給セラレタル學費及授業費ヲ償還スヘシ

第九條 文部大臣ハ其ノ情狀ニ依リ前項償還スヘキ學費及授業費ノ全部若ハ一部ヲ免除スルコトアルヘシ

第十條 生徒在學中疾病ニ罹リ若クハ學業進マス又ハ品行修マラサルカ爲ニ成業ニ適セスト認ムルトキハ學校長ヨリ退學ヲ命スヘシ

第十一條 女子高等師範學校ノ卒業生又ハ之ト同等ノ學力ヲ有スル者ニシテ第一條及第二條ニ規定シタル科目中ノ一科目又ハ數科目ヲ專攻セントスル者ノ爲ニ研究科ヲ置ク

研究科ノ修業年限ハ一箇年乃至二箇年トス
第十二條 師範學校女子部及高等女學校教員ノ缺乏ヲ充タス爲ニ特別ノ必要アル場合ニ於テハ專修科ヲ

置クコトヲ得

専修科ノ學科目及其程度并ニ修業年限募集人員入學者資格等ハ其ノ都度文部大臣ノ認可ヲ經テ學校長之ヲ定ム

第十二條 師範學校女子部又ハ高等女學校教員タルノ志望ヲ有スル者ニシテ東京女子高等師範學校文科理科、技藝科又ハ奈良女子高等師範學校本科各部中ノ一科目若クハ數科目ヲ選ヒテ修學セントスル者ハ選科生トシテ入學セシムルコトヲ得

選科生ハ何等ノ科目ヲ選フニ拘ラス修身教育學ヲ兼修スルコトヲ要ス

選科生ノ在學期間ハ四箇年トス但シ特別ノ事情アル者ニ就キテハ學校長ニ於テ本文期限ヲ伸縮スルコトヲ得

第十三條 二箇年以上ノ課程ヲ卒リタル本科生ニハ學業ノ成績ニ依リ所設ノ科目中其ノ數ヲ限リ修メシムルコトヲ得

附 則

本令ハ明治四十四年四月一日ヨリ之ヲ施行ス

本令施行以前入學シタル者ノ學科ニ關シテハ仍從前ノ規程ニ依ル

十一、女子高等師範學校卒業生服務規則

(明治四十二年十二月二十日 文部會令第二十七號)

第一條 女子高等師範學校卒業生ハ卒業證書受得ノ日ヨリ左ノ期間引續キ教育ニ關スル職務ニ從事スル義務ヲ有ス

一 本科卒業生中甲種ノ學資支給ヲ受ケタル者ハ五箇年

二 本科卒業生中乙種ノ學資支給ヲ受ケタル者ハ四箇年

三 本科私費卒業生ハ三箇年

四 専修科卒業生中學資ノ支給ヲ受ケタル者 〔修業年限三箇年ノ者ハ三箇年 修業年限二箇年ノ者ハ二箇年〕

五、専修科私費卒業生 〔修業年限三箇年ノ者ハ二箇年 修業年限二箇年ノ者ハ一箇年〕

第二條 女子高等師範學校卒業生ハ卒業證書受得ノ日ヨリ左ノ期間文部大臣ノ指定ニ從ヒ奉職スル義務ヲ有ス

一 本科卒業生中甲種ノ學資支給ヲ受ケタル者ハ三箇年

二 本科卒業生中乙種ノ學資支給ヲ受ケタル者ハ二箇年

三 本科私費卒業生ハ一箇年

四、専修科卒業生中學資ノ支給ヲ受ケタル者 〔修業年限三箇年ノ者ハ二箇年 修業年限二箇年ノ者ハ一箇年〕

五 専修科私費卒業生ハ一箇年

第三條 女子高等師範學校卒業生ニシテ特別ノ事情ニ依リ第一條ノ義務ヲ履行スルコト能ハサル者ハ其ノ事由ヲ具シ女子高等師範學校長又ハ地方長官ヲ經テ義務ノ猶豫又ハ免除ヲ文部大臣ニ出願スルコト

ヲ得

前項ニ依リ出願シタル者アリタルトキハ女子高等師範學校長又ハ地方長官ハ事實ヲ審査シ意見ヲ付シテ願書ヲ進達スヘシ

第四條 女子高等師範學校卒業生ニシテ左ノ各號ノ一ニ該當スル者アリタルトキハ文部大臣ノ指揮ニ依リ學費支給ヲ受ケタル者ニ在リテハ授業費及在學中支給セラレタル學費、私費卒業生ニ在リテハ授業費ヲ償還セシム但シ情狀ニ依リ其ノ全部又ハ一部ノ償還ヲ免除スルコトアルヘシ

一 第一條ノ義務ヲ履行セサル者

二 服務年限中懲戒免職又ハ免許狀褫奪ノ處分ヲ受ケタル者

前項授業費ノ金額ハ文部大臣ノ認可ヲ受ケ學校長之ヲ定ムヘシ

第五條 女子高等師範學校卒業生ニシテ服務年限中研究科等ニ入學セムトスル者アルトキハ時宜ニ依リ許可スルコトアルヘシ

第六條 女子高等師範學校卒業生ニシテ第三條ニ依リ其ノ義務ヲ猶豫セラレタルトキ又ハ前條ニ依リ研究科等ニ入學シタルトキハ其ノ猶豫又ハ在學ノ期間ハ服務年數ニ算入セズ

附 則

本令ハ明治四十三年三月一日ヨリ施行ス

本令施行以前ニ入學シタル者ノ服務年限ニ關シテハ仍從前ノ例ニ依ル

十二、女子高等師範學校生徒募集規則 (明治三十年十月十二日文部省令第二十二號 明治四十五年七月十九日文部省令第十八號ヲ以テ改正)

第一條 女子高等師範學校豫科生本科生及專修科生ハ師範學校、高等女學校本科卒業生ニシテ身體健全品行方正ナル者ニ就キ當該學校長ノ薦舉ニ依リ女子高等師範學校長試驗ノ上之ヲ選拔ス但シ女子高等師範學校長ニ於テ必要ト認メタルトキハ地方長官ノ薦舉ニ依リ試驗ヲ須ヒスシテ之ヲ選拔スルコトヲ得

前項ノ試験ハ當該學校ノ屬スル地方廳所在地ニ於テ行ヒ東京府ヲ除ク外地方長官之ヲ監督ス

女子高等師範學校長ハ必要ト認メタルトキハ文部大臣ノ許可ヲ受ケ前項ニ規定シタルモノノ外薦舉ニ關スル條件ヲ定ムルコトヲ得

第一項ニ掲ケタル師範學校及高等女學校ノ生徒ニシテ當該學校長ニ於テ本條ノ募集ニ依リ入學スヘキ者ノ入學期以前ニ卒業スヘシト認メタル者ハ當該學校ノ卒業生ニ準スルコトヲ得

第二條 女子高等師範學校豫科生及本科生ハ毎年一回專修科生ハ臨時之ヲ募集シ其都度女子高等師範學校長之ヲ公告ス但シ第一條第一項但書ノ場合ニ於テハ女子高等師範學校長ハ薦舉ノ期日及員數等ヲ地方長官ニ通知スヘシ

第三條 第一條ニ依リ募集スルモノノ外女子高等師範學校長ハ身體健全品行方正ニシテ學力年齢當該學級ニ相當スル者ヲ募集シ試驗ノ上入學セシムルコトヲ得

第五條 研究生及選科生ノ募集ニ關スル規程ハ女子高等師範學校長之ヲ定メ文部大臣ノ許可ヲ受クヘシ

附 則

本令ハ公布ノ日ヨリ之ヲ施行ス

十三、外國人特別入學規程

文部省直轄學校外國人特別入學規程 (明治三十四年十一月)

(文部省令第十五號)

第一條 外國人ニシテ文部省直轄學校ニ於テ一般學則ノ規定ニ依ラス所定ノ學科ノ一科若ハ數科ノ教授ヲ受ケントスル者ハ外務省在外公館又ハ本邦所在外國公館ノ紹介アルモノニ限リ特ニ之ヲ許可スルコトアルヘシ

第二條 前條ニ依リ教授ヲ受ケントスル外國人ハ前條ノ紹介書ヲ添ヘ帝國大學總長若ハ學校長ニ願出ツヘシ

第三條 帝國大學總長若ハ學校長ニ於テ前條ノ出願ヲ受ケタルトキハ相當ノ學力アリト認メタル者ニ限リ之ヲ許可スヘシ但シ學校ノ設備上差支アル場合ハ此ノ限ニアラス

第四條 本令ノ規定ニ依リ入學シタル外國人ニシテ學科修了ノ證明書ヲ受ケントスル者ニハ試験ノ上之レヲ附與スヘシ

第五條 本令ノ規定ニ依リ入學シタル外國人ニハ入學試驗料入學料及授業料ヲ徵收セサルコトヲ得

第六條 帝國大學總長及學校長ハ文部大臣ノ許可ヲ承ケ本令ニ關シ必要ナル細則ヲ設クルコトヲ得

附 則

第七條 本令施行ノ際文部省直轄學校ニ於テ一般學則ノ規定ニ依ラス在學スル外國人ハ本令ニ依リ入學シタル者ト看做ス

第八條 明治三十三年文部省令第十一號文部省直轄學校外國委託生ニ關スル規程ハ本令施行ノ日ヨリ之ヲ廢止ス

文部省令第十六號 (明治四十四年四月四日)

文部省直轄學校外國人特別入學規程ハ臺灣人若ハ朝鮮人ニ之ヲ準用ス但シ其入學ニ關シテハ臺灣總督府又ハ朝鮮總督府ノ紹介ヲ要ス

十四、高等師範學校女子高等師範學校及師範學校ニ入學セシムヘカラサル事項

文部省令第五號 (明治三十五年二月二十四日)

高等師範學校女子高等師範學校及師範學校ニ於テハ其入學志望者ニシテ左ノ各項ノ一ニ該當スルモノヲ入學セシムヘカラス

- 一、明治三十三年文部省令第四號學生生徒身體檢查規程第五條第一項第七號ノ體格薄弱ニ屬スル者
- 二、精神機能ニ障害アル者
- 三、傳染性眼炎ヲ患フル者又ハ眼鏡ヲ以テ補正スルコト能ハサル近視、亂視、弱視等ヲ有スル者

- 四、聽官又ハ言語ノ障害著シキ者
- 五、肺結核其他結核ノ諸兆アル者
- 六、心臟瓣膜ヲ患フル者
- 七、惡性腫瘍、腎臟炎、糖尿病、重症貧血等ヲ患フル者
- 八、修學上ノ妨アル疾病ニ罹リ急治ノ見込ナキ者若ハ他ニ感染ノ虞アル疾病ヲ患フル者

十五、行幸啓ノ節學生生徒ノ敬禮方

文部省訓令第十八號 (明治四十三年八月二十六日)

一、武裝携銃ノ場合

略ス

二、武裝セサル場合(女生徒ヲ含ム)

學校長及職員ハ全列ノ右翼ニ指揮者ハ各組ノ右翼ニ位置シ前驅ノ見エタルトキ「氣ヲ付ケ」ノ號令ヲ下シ一齊ニ脱帽セシメ直立不動ノ姿勢ヲ取ラシム御車カ組ノ右翼約十歩ニ近キタルトキ「禮」ノ號令ニテ敬禮セシメ(體ノ上部ヲ約三十度前方ニ屈セシム)徐ニ元ノ姿勢ニ復ラシム御車カ組ノ左翼ヨリ通過スルトキハ學校長職員及指揮者ハ左翼ニ位置ス

第五章 規 則

第一章 目的

一、東京女子高等師範學校規則

第一條 東京女子高等師範學校ハ女子師範學校、師範學校女子部及高等女學校ノ教員タルヘキ者ヲ養成シ兼テ普通教育及幼兒保育ノ方法ヲ研究スルヲ以テ目的トス

第二章 學科 修業年限

第二條 學科ヲ分テテ文科、理科、技藝科トシ更ニ各之ヲ分テテ第一部、第二部トス

第三條 文科第一部ノ學科目ハ修身、教育學、國語、漢文、歷史、法制經濟、外國語、音樂、體操トス
文科第二部ノ學科目ハ修身、教育學、歷史、地理、國語及漢文、法制經濟、外國語、音樂、體操トス

第四條 理科第一部ノ學科目ハ修身、教育學、數學、物理、化學、鑛物、外國語、音樂、體操トス
理科第二部ノ學科目ハ修身、教育學、植物、動物、生理及衛生、地質及鑛物、數學、物理及化學、外

國語、圖書、音樂、體操トス

第五條 技藝科第一部ノ學科目ハ修身、教育學、家事、生理及衛生、應用理科、裁縫、圖書、國語、外國語、音樂、體操トス
技藝科第二部ノ學科目ハ修身、教育學、家事、生理及衛生、應用理科、圖書、手藝及手工、國語、外

國語、音樂、體操トス

前項ノ學科目申手藝及手工ハ其ノ一ヲ生徒ニ課ス

第六條 前三條ノ學科目申音樂ハ學習困難ナリト認メタル生徒ニハ之ヲ課セス又樂器練習ハ生徒ノ志望ニ依リ之ヲ課セサルコトアルヘシ

第七條 修業年限ハ四箇年トス

第三章 學年 學期 休業

第八條 學年ハ四月一日ニ始リ翌年三月三十一日ニ終ル

第九條 學年ヲ分チテ三學期トス第一學期ハ四月一日ヨリ八月三十一日ニ至リ第二學期ハ九月一日ヨリ

十二月三十一日ニ至リ第三學期ハ翌年一月一日ヨリ三月三十一日ニ至ル

第十條 休業日ハ左ノ如シ

祝日、大祭日及日曜

春季 休業

皇太后陛下御誕辰

皇后陛下御誕辰

夏季 休業

開校紀念日

四月一日ヨリ
同十日ニ至ル
五月二十八日
六月二十五日
七月十一日ヨリ
九月十日ニ至ル
十一月二十九日

冬季 休業

十二月二十五日ヨリ
一月七日ニ至ル

第四章 學科程度 教授時數

第十一條 各學科ノ程度ハ左ノ如シ

文科第一部

修身

教育ニ關スル勅語ノ述義 成申詔書ノ述義 實踐倫理 倫理學大意 東西道德思想史 我カ國民

道德ノ特質 作法 家政 教授法

教育學

心理學 論理學 教育史 教育學 教授法 保育法 教育法令 教育衛生 學校管理法 教育實習

國語

講讀 習字 文法 作文 詠歌 言語學大意 文學史 教授法

漢文

講讀 教授法

歷史

本邦史 外國史 教授法

法制經濟

法制大意 經濟大意

外國語(英語)

講讀 書取 文法 作文

音樂

單音唱歌 重音唱歌 樂器練習

體操

體操 教練 遊戲 體操理論 教授法

文科第二部

修身

文科第一部ニ同シ

教育學

文科第一部ニ同シ

歷史

本邦史 東洋史 西洋史 教授法

地理

地理學通論 本邦地誌 外國地誌 實習 教授法

國語及漢文

講讀 文法 作文 教授法

法制經濟

文科第一部ニ同シ

外國語(英語)

文科第一部ニ同シ

音樂

文科第一部ニ同シ

體操

文科第一部ニ同シ

理科第一部

修身

教育ニ關スル勅語ノ述義 戊申詔書ノ述義 實踐倫理 倫理學大意 東西道德思想史 我ガ國民

道德ノ特質 作法 家政 本邦法制及經濟ノ大意 教授法

教育學

心理學 論理學 教育史 教育學 教授法 保育法 教育法令 教育衛生 學校管理法 教育實習

數學 算術 代數 幾何 三角法 解拆幾何 微分積分大意 演習 教授法
 物理 物理通論 力 物性 音 熱 光 磁氣及電氣 實驗 教授法
 化學 化學通論 無機化學 有機化學 理論化學大意 實驗 教授法
 礦物 礦物通論 礦物各論 實驗
 外國語(英語) 講讀 書取 文法 作文
 音樂 單音唱歌 重音唱歌 樂器練習
 體操 體操 教練 遊戲 體操理論 教授法
 理科第二部 修身

理科第一部ニ同シ
 教育學 理科第一部ニ同シ
 植物 形態 組織 生理 分類 生態 園藝 實驗 教授法
 動物 解剖 組織 發生 分類 生態 實驗 教授法
 生理及衛生 營養生理 運動生理 神經生理 衛生學通論 傳染病豫防法大意 教授法
 地質及礦物 礦物通論 礦物各論 岩石 地殼ノ構造變動及發達 實驗 教授法
 數學 算術 代數 幾何 三角法 解拆幾何 微分積分大意 教授法
 物理及化學 物理學大意 化學大意
 外國語(英語)

理科第一部ニ同シ

圖書

寫生畫

音樂

理科第一部ニ同シ

體操

理科第一部ニ同シ

技藝科第一部

修身

教育ニ關スル勅語ノ述義 戊申詔書ノ述義 實踐倫理 倫理學大意 東西道德思想史 我ガ國民
道德ノ特質 作法 家政 本邦法制及經濟ノ大意 教授法

教育學

心理學 論理學 教育史 教育學 教授法 保育法 教育法令 教育衛生 學校管理法 教育實
習

家事

衣食住 管理 洗濯 掃除 割烹 養老 育兒 看護 家事經濟 家計簿記 園藝 實習 教授

法

生理及衛生

營養生理 運動生理 神經生理 衛生學通論 傳染病豫防法大意

應用理科

應用物理大意 應用化學大意 細菌學大意

裁縫

裁方 縫方 繕方 教授法

圖書

自在圖 圖案

國語

講讀 作文

外國語(英語)

講讀 書取 文法 作文

音樂

單音唱歌 重音唱歌 樂器練習

體操

操體 教練 遊戲 體操理論 教授法
技藝科第二部

修身

技藝科第一部ニ同シ

教育學

技藝科第一部ニ同シ

家事

技藝科第一部ニ同シ

生理及衛生

技藝科第一部ニ同シ

應用理科

技藝科第一部ニ同シ

圖書

自在書 用器圖 圖案 繪畫史 教授法

手藝及手工

編物 刺繡 造花 囊物 組糸 紙、竹、土、木及金ノ細工 教授法

國語

技藝科第一部ニ同シ

外國語(英語)

技藝科第一部ニ同シ

音樂

技藝科第一部ニ同シ

體操

技藝科第一部ニ同シ

第十二條 各學科ノ每週教授時數ハ左表ノ如シ

學科日	文科第一部每週教授時數配當			第一學期	第二學期	第三學期
	第一學年	第二學年	第三學年			
修身	二	三	五	二	三	四
國語	三	四	五	三	四	八
漢文	三	四	五	三	四	八
歷史	三	四	五	三	四	八
法制	三	四	五	三	四	八
外國語(英語)	四	三	五	二	三	二

規 則	技藝科第一部每週教授時數配當	理科第二部每週教授時數配當		學 科 目 學 年
		第一學年	第二學年	
	合體音圖外物數地生動植教修 國理 質理 育 語及 及及 (英化 鑄衛 計操樂畫)學學物生物物學身	第一學年 實習三回 演習一回 實驗二回 三〇三二三四二五 二二二三二	第二學年 實習四回 演習一回 實驗二回 二七三二 四二四三 二二三二	第一學年
		第三學年 實習五回 演習一回 實驗二回 二五三二 二一六二 二二三二	第一學期 實習五回 演習一回 實驗二回 二五三二 三 五 二二二四二	第二學年
			第二學期 實習五回 演習一回 實驗二回 二五三二 三 五 二二二四二	第三學年
				第三學期 三〇 二八二

規 則	理科第一部每週教授時數配當	文科第二部每週教授時數配當		學 科 目 學 年
		第一學年	第二學年	
	數教修 育 學學身	合體音外法國地歷教修 國制 語及 育 語(英經 漢 計操樂)濟文理史學身	第一學年 演習一回 五三二	第一學年
			第二學年 演習一回 四三二	第二學年
			第三學年 演習一回 六三二	第三學年
			第一學期 演習一回 五四二	第一學期
			第二學期 演習一回 五四二	第二學期
			第三學期 二八二	第三學期
				第四學期 三〇 二 二八

學科目 學年	第一學年		第二學年		第三學年		第四學年	
	第一學期	第二學期	第一學期	第二學期	第一學期	第二學期	第一學期	第二學期
修業教育	實習一回	實習一回	實習一回	實習一回	實習一回	實習一回	實習一回	實習一回
家政	二	二	二	二	二	二	二	二
衛生	二	二	二	二	二	二	二	二
應用	二	二	二	二	二	二	二	二
圖工	二	二	二	二	二	二	二	二
外國語	二	二	二	二	二	二	二	二
音樂	二	二	二	二	二	二	二	二
合計	三三二二	三三二二	三三二二	三三二二	三三二二	三三二二	三三二二	三三二二
合計	三三二二	三三二二	三三二二	三三二二	三三二二	三三二二	三三二二	三三二二

學科目 學年	第一學年	第二學年	第三學年	第一學期	第二學期	第三學期
修業教育	實習一回	實習一回	實習一回	實習一回	實習一回	實習一回
家政	二	二	二	二	二	二
衛生	二	二	二	二	二	二
應用	二	二	二	二	二	二
圖工	二	二	二	二	二	二
外國語	二	二	二	二	二	二
音樂	二	二	二	二	二	二
合計	三三二二	三三二二	三三二二	三三二二	三三二二	三三二二
合計	三三二二	三三二二	三三二二	三三二二	三三二二	三三二二

技藝科第二部每週教授時數配當

第五章 生徒、定員、募集、入學、學費、休學、退學

第十三條 生徒ノ定員ハ四百五十人トス

第十四條 生徒ノ募集ハ毎年十月ニ於テシ其ノ入學ハ翌年四月ニ於テス

第十五條 生徒ハ左ノ資格ヲ有スル者ニ就キ當該學校長之ヲ薦舉シ學校長其ノ中ヨリ試験ノ上選拔ス

- 一、身體健全品行方正ニシテ教員タルニ適當ナリト認ムル者
- 二、女子師範學校、師範學校女子部、高等女學校本科卒業者但師範學校及高等女學校本科ノ生徒ニシテ當該學校ニ於テ入學者ノ入學期以前ニ卒業スヘシト認メタル者ハ當該學校ノ卒業者ニ準スルコトヲ得
- 三、專門學校入學者檢定規程ニ依ル試験檢定ニ合格シタル者
- 四、專門學校入學者檢定規程第八條第一號ニ該當スル者
- 五、年齢十七年以上二十二年未満ニシテ夫ヲ有セサル者

第十六條 師範學校長、高等女學校長及專門學校入學者檢定規程第八條第一號ノ指定學校長ヨリ生徒ヲ薦舉スルトキハ薦舉書ニ履歷書、最近二箇年間ノ成績調査(專門學校入學者檢定規程ニ依ル試験檢定)人物考定書

並ニ身體検査書ヲ添ヘテ差出サシム其ノ書式左ノ如シ

薦 舉 書

原籍(寄留者ハ寄留籍ヲ併記スヘシ)
戸主何某姉妹等(本人戸主ニアラサレハ)
何

生年月日 某

第一志望 何科第何部 官費又ハ私費
第二志望 何科第何部 官費又ハ私費

右ハ當校卒業者(當校ニ於テ専門學校入學者檢定規定ニ依ル試験檢定ニ合格シタル者又ハ入學期以前ニシテ女子師範學校、師範學校女子部、高等女學校本科ヲ卒業スヘシト認定シタル者)
付頭書ニ依リ御校生徒ニ御選抜相成度別紙本人履歷書成績調査人物考定書並ニ身體検査書相添薦舉候也

東京女子高等師範學校長何某殿

何々學校長何某(印)

歴 履 書

原籍 族籍(寄留者ハ寄留籍ヲ併記スヘシ)

戸主何某姉妹等(本人戸主ニアラサレハ)
生所 何々 何

生年月日 某

一、卒業證書免許狀試験檢定合格證書

何年何月何日官、道廳、府、縣、市、町、村(私)立何學校ニ於テ何學科卒業證書ヲ受ク(證書寫ヲ添フヘシ)

何年何月何日何所ニ以テ免許狀ヲ受ク(免許狀寫ヲ添フヘシ)

何年何月何日何々學校ニ於テ試験檢定合格證書ヲ受ク(合格證書寫ヲ添フヘシ)

一、學 業

何年何月何日ヨリ何年何月何日マテ何所何某ニ就キ何學科ヲ修業ス、何年何月何日官、道廳、府縣、市、町、村(私)立何學校ニ入り何學科ヲ修業シ何年何月何日卒業或ハ何々ニ付半途退學シ或ハ現ニ何箇年ノ課程ヲ卒フ

一、職 業

何年何月何日北海道廳 府ニ於テ訓導拜命何國何市區 郡何學校ニ在勤、何年何月何日依願免官或ハ現今在勤等

一、賞 罰

何年何月何日何所ニ於テ何々ニ付何賞ヲ受ケ或ハ何罰ヲ受ク等
右之通相違之レ無ク候也

右 何

某(印)

成績調查人物考定書	何	某	成學	績	人物考定
			年	第	
			科	第	右證明ス 年月日
			何	學年	
			/		
			/		
			/		
			/		
			/		
			/		
			/		
			/		
			/		
			/		
			總		
			約		
			全		
			級		
			人員		
			次		
			席		

何々學校長何某印

身體檢查書

何

生年月日 某

一、身長
二、體重
三、胸圍
四、脊柱

體格檢查書記載方心得

五、體格
六、視力
七、眼力
八、聽力
九、耳疾
十、鼻疾
十一、齒病
十二、牙病
十三、言語
十四、四肢運動障害ノ有無
十五、痘疹

右之通相違之レ無ク候也

年月日検査

住所 何學校醫(學校醫ナキ地方ニアリテハ明治三十年文部省令第七號第一條若クハ第二條ニ該當ノ資格アル醫師)

學位資格何 某印

- 一、検査ノ表記ニハ衡ハ貫度ハ尺ヲ以テ單位トシ四捨五入法ヲ用ヒテ度ハ分衡ハ分ニ止ムヘシ
- 一、身長ヲ測定スルニハ足袋、靴等ヲ脱セシメ兩脚ヲ密接シテ直立シ兩上肢ヲ鉛直ニ垂レ頭部ヲ正位ニ保タシメ小桿ヲ髑下ヨリ水平ニ横ヘテ測定スヘシ
- 一、體重ハ成ルヘク検査服ヲ着用セシムルヲ可トシ若シ着衣ノ儘ナル時(検査服ヲ着用セシメタルトキモ亦同シ)ハ其ノ風袋ヲ全量ヨリ引去ルヘシ
- 一、胸圍ハ兩上肢ヲ鉛直ニ垂レ自然ノ位置ニ在ラシメ乳頭ノ水平線ニ於テ常時ヲ測定スヘシ充盈空虛ノ差ヲ測定スルモ亦同シ
- 一、脊柱ハ正、左彎、右彎、前屈後屈ヲ検査シ屈彎ニ就キテハ其ノ程度ニ依リ各強中弱ノ三種ニ區別スヘシ左右ノ彎曲ハ背面ヨリ屈曲ハ側面ヨリ検査スヘシ
- 一、體格ハ強健、中等、薄弱ノ三等ニ區別スヘシ強健ト稱スルモノハ發育營養共ニ佳良ニシテ強壯ナルモノ、中等トハ發育營養中等ニシテ持久性ノ疾患ナキモノ、薄弱トハ強健中等ノ二項ニ該當セサルモノトス
- 一、中心視力ハスネルレン氏ノ試視力表ニ依リテ其ノ記載ハ $\times \frac{1}{20}$ ト記スヘシ但シ遠視若クハ近視ニアリテハ二十尺ノ距離ニ於テ二十號ヲ明視シ得ル眼鏡ノ度ヲ記載スヘシ色盲ハ其ノ有無若クハ其ノ患アル者ハ何色盲ト記載スヘシ

- 一、眼疾 結膜、角膜、虹彩、眼筋、眼底、淚器等ノ疾病ノ有無ヲ記載スヘシ
 - 一、聽力 懷中時計ヲ以テ聽力ヲ測定シ $\times \frac{1}{200}$ ヲ式トス
 - 一、耳疾 內耳、中耳、外耳等ノ疾病
 - 一、鼻疾 鼻道ノ疾病
 - 一、齒牙 齶齒ノ有無齶齦等ノ疾病
 - 一、疾病 呼吸器、循環器、消化器、神経系、皮膚等ノ疾病其ノ他既往ノ疾病ニ因スル畸形及顯著ナル畸形等ヲ記載スヘシ
 - 一、言語 明朗、吃、嘔聲等ヲ記載スヘシ
 - 一、四肢運動障害ノ有無 四肢ノ運動ヲ検査シ體操遊戲ヲ行フニ當リ障害アルヤ否ヤヲ記載スヘシ
 - 一、痘 天然痘或ハ種痘何回、善感不善感或ハ不感ノ旨ヲ記載スヘシ
- 第十七條 身體検査ノ方法ハ明治三十三年文部省令第四號學生生徒身體検査規程ニ據ラシム
- 第十八條 第十五條ニ依リ募集スル者ノ入學試験ノ學科目ハ左ノ如シ
- | | | | |
|----|----|----|----|
| 國語 | 解釋 | 文法 | 作文 |
| 數學 | 算術 | 幾何 | 初步 |
| 理科 | 植物 | 動物 | 物理 |
| | | | 化學 |
- 第十九條 第十五條ニ依リ募集スル者ノ外身體健全品行方正ニシテ學力年齡當該學級ニ相當スル者ヲ募

集シ試験ノ上入學ヲ許スコトアルヘシ

第二十條 前條ノ募集ニ應シテ入學ヲ願出ツル者ニハ左式ノ願書ニ第十六條書式ノ履歷書並ニ最近二箇年間ノ成績調査(専門學校入學者檢定規程ニ依ル試験檢)人物考定書(學校長宛親)ヲ添ヘ差出サシム

入學願書

私儀女子師範學校、師範學校女子部、高等女學校教員志望ニ付御試験ノ上第一志望何科 第二志望何科

第何部官費又ハ私費生トシテ入學御許可下サレ度此段相願候也
原籍 族籍(寄留者ハ寄留籍)
戸主何某機女等(本人戸主ニ)

年 月 日 本人 何 某

東京女子高等師範學校長何某殿

第二十一條 入學ヲ許可セラレタル者ニハ身上ニ關シ一切ノ事件ヲ引受クルニ足ルヘキ保證人ヲ定メ入學ノ際左式ノ保證書及誓書ヲ差出サシム

印紙保證書

族籍 何 某

右ハ今般御校ニ入學許可相成候ニ付テハ御校規則命令ヲ遵守致サスヘキハ勿論本人ニ關スル一切ノ事件引受申ヘク候也

年 月 日 住所 族籍 職業 本人トノ關係 保證人 何 某

東京女子高等師範學校長何某殿

誓書

私儀今般御校ニ入學許可相成候ニ付テハ御校規則命令ヲ遵守仕ルヘキハ勿論卒業ノ上ハ女子高等師範學校卒業者服務規則ヲ遵奉シ一意國家教育ノ業務ニ従事仕ルヘク候也

原籍 族籍(寄留者ハ寄留籍)
戸主何某機女等(本人戸主ニ)

年 月 日 何 某

東京女子高等師範學校長何某殿

第二十二條 保證人ハ東京市内又ハ其ノ附近ニ住居スル者タルヘシ但シ保證人ヲ不適當ト認ムルトキハ之ヲ替ヘシムルコトアルヘシ

第二十三條 官費生徒ニハ別ニ定ムル所ノ規程ニ依リ學費ヲ支給ス

第二十四條 生徒在學中懲戒ニ依リ退學ヲ命セラレタル者及自己ノ便宜ニ依リ退學ヲ願フ者アルトキハ

官費生ニ在リテハ支給セラレタル學費及授業費ヲ私費生ニ在リテハ授業費ヲ償還セシム

但シ償還スヘキ學費及授業費ノ全部又ハ一部ヲ文部大臣ヨリ免除セラレタルトキハ此ノ限ニアラス

第二十五條 生徒一學年中引續キ二箇月以上課業ヲ缺キ若クハ缺クヘシト認ムルトキハ其ノ學年間休學ヲ命ス

但シ時宜ニ依リ本文ニ依ラサルコトアルヘシ

第二十六條 生徒在學中左ノ一項ニ該當スト認メタルモノアルトキハ退學ヲ命ス

- 一、疾病ニ罹リテ勉學ニ堪ヘサル者
- 二、學業進マズシテ成業ノ目途立タサル者
- 三、本校教育ノ趣旨ニ適セサル者
- 四、品行修ラサル者

第二十七條 本校生徒ハ學校長ノ許可ヲ經ルニアラサレハ他學校ノ入學試験ヲ受クルコトヲ得ス

第六章 學業成績調査 卒業

第二十八條 學業成績ハ平素ニ於テ便宜之ヲ調査スルモノトス

第二十九條 學業成績ハ點數ヲ以テ之ヲ評定ス

第三十條 各科目ノ學業成績評點ハ各一百ヲ以テ定點トス

第三十一條 各科目ノ學業成績得點凡ソ六十以上ノ者ヲ及第トシ以下ノ者ヲ落第トス

第三十二條 最後ノ學年末ニ於テハ學業並ニ教育實習ノ成績ヲ參案シテ卒業ヲ判定ス

第三十三條 成規ノ學科課程ヲ修了セル者ニハ左式ノ卒業證書ヲ授與ス

校印	卒業證書	族籍	何	生年月日	某
右ハ當校何科第何部ノ課程ヲ履修シ其ノ業ヲ卒ヘタリ因テ茲ニ之ヲ證ス					
年	月	日	東京女子高等師範學校長位勳學位爵何某印		
番	號				

第三十四條 二箇年以上ノ課程ヲ了ヘタル生徒ニシテ學業ノ成績ニ依リ成規ノ科目中數科目ヲ修ムルヲ適當ト認ムル者ニハ專ラ該科目ヲ履修セシムルコトアルヘシ

第三十五條 前條ノ場合ニ於テ所定科目ノ課程ヲ修了セルモノニハ左式ノ卒業證書ヲ授與ス

校印	卒業證書	族籍	何	生年月日	某
----	------	----	---	------	---

右ハ當校何科第何部中何々ノ課程ヲ履修シ其ノ業ヲ卒ヘタリ因テ茲ニ之ヲ證ス
東京女子高等師範學校長位勳學位爵何某團
番 年 月 日 號

第七章 教育實習

第三十六條 第四學年第二學期ノ後半及第三學期ニ於テ各學科生徒ヲシテ附屬校園ニ於テ教育實習ニ從事セシム

第三十七條 教育實習ニハ附屬校園主事ノ指揮監督ヲ受クヘキモノトス

第三十八條 教育實習期ハ毎年十一月上旬ヨリ翌年三月下旬マテトス

第三十九條 附屬校園主事ハ教育實習ノ成績ヲ具シ學校長ヘ報告スヘキモノトス

第四十條 附屬校園主事ハ豫メ教育實習細則ヲ定メ學校長ノ認可ヲ受ケ置クモノトス

第八章 研究科

第四十一條 本校所設ノ學科目中一科目又ハ數科目ヲ專攻セントスル者ノ爲メニ研究科ヲ設ク

第四十二條 研究科ヲ甲部乙部ノ二種類トス

第四十三條 研究科生タラントスル者ハ本校卒業生若クハ試験ニ依リ之ト同等ノ學力ヲ有スト認メラレタル者タルヘシ

第四十四條 研究科生志願ノ者ニハ左式ノ願書ニ第十六條書式ノ履歷書ヲ添ヘテ差出サシム

入 學 願 書

私儀何々研究仕度志望ニ付何學年^年間御校研究科^{官費生トシテ}入學ノ儀御許可下サレ度此段相願候也

年 月 日

東京女子高等師範學校長何某殿

某印

原籍 族籍^(寄留者ハ寄留籍ヲ併記スヘシ)
戸主何某^(姉妹等アラサレハ)

本人 何

第四十五條 入學ヲ許可セラレタル者ニハ左式ノ誓書ヲ差出サシム

誓 書

私儀今般御校ニ入學許可相成候ニ付テハ御校規則命令ヲ遵奉仕ルヘク候也

原籍 族籍^(寄留者ハ寄留籍ヲ併記スヘシ)
戸主何某^(姉妹等アラサレハ)

何

某印

東京女子高等師範學校長何某殿

年 月 日

第四十六條 研究科生志願者アルトキハ本校ノ都合上差支ナシト認ムル場合ニ限り入學ヲ許ス
第四十七條 甲部研究科生ニハ別ニ定ムル所ノ規程ニ依リ學費ヲ支給シ乙部研究科生ハニ學費ヲ支給セサルモノトス

第四十八條 修業年限ハ一箇年以上二箇年以下トス
 第四十九條 學校長ハ研究科生ヲ指導セシメンカ爲メ教官中ニ就キ別ニ指導教官ヲ定ムルモノトス
 第五十條 研究ノ順序方法ハ特ニ指定セル教官ノ指導ニ依ル
 第五十一條 研究科生ハ研究ノ結果ヲ報告スヘキモノトス
 第五十二條 研究科生ニハ報告書檢定ノ上合格ト認メタルトキハ修了證書ヲ授與スルコトアルヘシ
 但シ本文檢定ニ合格セストモ本人ノ請求ニヨリ在學證明書ヲ授與スルコトアルヘシ
 第五十三條 第八條乃至第十條第二十一條(誓書ヲ省ク)第二十二條第二十四條乃至第二十六條ハ研究科生ニ適用ス

第九章 專修科

第五十四條 女子師範學校、師範學校女子部、高等女學校教員ノ缺乏ヲ充タス爲メニ特別ノ必要アル場合ニ於テハ專修科ヲ置クコトアルヘシ
 第五十五條 專修科ノ學科目及其ノ程度並修業年限募集人員等ハ其ノ都度文部大臣ノ許可ヲ經テ之ヲ定ム
 第五十六條 專修科生ニハ別ニ定ムル所ノ規程ニ依リ學費ヲ支給スルコトアルヘシ
 第五十七條 專修科生ハ左ノ資格ヲ有スル者ニ就キ當該學校長之ヲ薦舉シ學校長其ノ中ヨリ試験ノ上選拔ス

一、身體健全品行方正ニシテ教員タルニ適當ナリト認ムル者
 二、女子師範學校、師範學校女子部、高等女學校本科卒業者但師範學校及高等女學校本科生徒ニシテ當該學校ニ於テ入學者ノ入學期以前ニ卒業スヘシト認メタル者ハ當該學校ノ卒業者ニ準スルコトヲ得

三、專門學校入學者檢定規程ニ依ル試験檢定ニ合格シタル者

四、專門學校入學者檢定規程第八條第一號ニ該當スル者

第五十八條 前條ニ依リ募集スル者ノ外身體健全品行方正ニシテ學力年齢當該學年ニ相當スル者ヲ募集シ試験ノ上入學ヲ許スコトアルヘシ

前項ノ募集ニ應ジテ入學ヲ願出ツル者ニハ左式ノ願書ニ第十六條書式ノ履歷書最近二箇年間ノ成績調査(專門學校入學者檢定規程ニ依ル試験檢定ニ合格シタル者ハ其ノ試験ノ成績)人物考定書(學校長宛親)ヲ添ヘ差出サシム

入學願書

私儀女子師範學校、師範學校女子部、高等女學校教員志望ニ付御試験ノ上御校何々專修科^{官費}生トシテ入學ノ儀御許可下サレ度此段相願候也

原籍 族籍(寄留者ハ寄留籍) 戸主何某(姉妹等(本人戸主ニアラサレハ)何)

年 月 日

東京女子高等師範學校長何某殿

某印

第五十九條 所定ノ學科課程ヲ修了セルモノニハ左式ノ卒業證書ヲ授與ス

校印	卒業證書	族籍	何
右ハ當校何々専修科ノ課程ヲ履修シ其ノ業ヲ卒ヘタリ因テ茲ニ之ヲ證ス	生年月日	某	
年 月 日			
番 號	東京女子高等師範學校長位勳學位爵何某印		

第六十條 第八條乃至第十條第十六條(舊學)「何某」ノ上第一志望「何科第何部」官費又ハ私費「ヲ削リ」御校」ノ上「頭書ニ依リ」ヲ削リ「御校」(ノ下ニ)「何々専修科官費又ハ私費」ヲ加フ」第十七條第二十一條第二十二條第二十四條第二十六條乃至第三十一條ハ専修科ニ適用ス

第十章 選科

第六十一條 女子師範學校、師範學校女子部、高等女學校教員タルノ志望ヲ有スル女子ニシテ文科理科技藝科ノ學科目中一科目若クハ數科目ヲ選ヒテ學修セントスル者アルトキハ教授上差支ナキ場合ニ限リ選科生トシテ入學ヲ許ス

第六十二條 選科生ニハ必ス修身及教育學ヲ兼修セシム

第六十三條 選科生ハ品行方正身體健全ニシテ試験ノ上所選ノ科目ヲ學修スルニ堪フヘシト認ムル者ニ限ル

但シ本校ニ於テ教育ヲ受ケ相當ノ學力アリト認ムル者ニハ試験ヲ須キサルコトアルヘシ

第六十四條 入學試験ハ學年ノ始或ハ末ニ之ヲ行フ

第六十五條 選科生志願ノ者ニハ左式ノ願書ニ第十六條書式ノ履歷書ヲ添ヘ差出サシム

入學願書	私儀女子師範學校、師範學校女子部、高等女學校教員志望ニ付御試験ノ上御校
	<small>文科第 理科第 技藝科第</small>
	原籍 族籍 <small>(寄留者ハ寄留籍)</small>
	戸主何某 <small>姉妹等</small> <small>(本人戸主ニアラサレハ)</small>
年 月 日	何
東京女子高等師範學校長何某殿	某印

第六十六條 在學期間ハ四箇年トス但シ特別ノ事情アルトキハ本文ノ期間ヲ伸縮スルコトアルヘシ

第六十七條 選科生ノ課業ハ本科生ト共ニ之ヲ授ク

第六十八條 所選科目ノ課程ヲ修了セル者ニハ左式ノ卒業證書ヲ授與ス

卒業證書

校印

族籍

何

生年月日

右ハ當校文科第一部又ハ第二部
理科第一部又ハ第二部
技藝科第一部又ハ第二部中何々選科生トシテ成規ノ課程ヲ履修シ其ノ業ヲ卒ヘタ
リ因テ茲ニ之ヲ證ス

年 月 日

番 號

東京女子高等師範學校長位勳學位爵何某印

第六十九條 第八條乃至第十二條第二十一條(誓書ヲ省ク)第二十二條第二十四條乃至第三十二條第四十
五條ハ選科生ニ適用ス

二、保育實習科規則

- 第一條 幼稚園保母タラントスル志望ヲ以テ保育ノ方法ヲ實習セントスル者ノ爲ニ保育實習科ヲ設ク
- 第二條 保育實習科生ノ定員ハ八名トス
- 第三條 保育實習科生タラントスル者ハ女子師範學校、師範學校女子部修業年限四箇年ノ官公立高等女
學校卒業生又ハ之ト同等ノ學力ヲ有スルモノタルヘシ
- 第四條 保育實習科生志願ノ者ニハ左式ノ願書ニ本校規則第十六條書式ノ履歷書并ニ戶籍謄本ヲ添ヘテ

差出サシム

入學願書

私儀 幼稚園保母志望ニ付御檢定ノ上御校保育實習科生トシテ入學御許可被成下度此段
相願候也

年 月 日

東京女子高等師範學校長何某殿

原籍 族籍(寄留者ハ寄留籍
ヲ併記スヘシ)
戶主何某(幾女
姉妹等
アラサレハ
本人) 何

某印

- 第五條 修業期限ハ四箇月以上二箇年以内トス
- 第六條 入學ハ期ヲ定メス本校ノ都合上差支ナシト認ムル場合ニ限り檢定ノ上之ヲ許ス
- 第七條 保育實習科生ニハ附屬幼稚園主事指導ノ下ニ各組擔任保母ニツキテ實地保育ノ練習ヲ受ケシム
- 第八條 保育實習科生ニハ實地保育研究問題ニツキテ報告ヲ出サシム
- 第九條 實習ノ成績佳良ト認メタルモノニハ左式ノ證明書ヲ授與ス

證明書

校印

族籍

何

某

規則

右ハ當校保育實習科ヲ履修セリ因テ茲ニ之ヲ證ス

東京女子高等師範學校

番 年 月 日 號

第十條 本校規則第十條第二十一條(誓書ヲ省ク)第二十二條ハ保育實習科生ニ適用ス

三、東京女子高等師範學校附屬高等女學校規則

第一條 附屬高等女學校ハ女子高等普通教育ノ方法ノ研究ニ資シ本校生徒ヲシテ女子教育ノ方法ヲ練習セシムル所トス

第二條 學科目ハ修身、國語、外國語(英語)、歴史、地理、數學、理科、圖畫、家事、裁縫、音樂、體操トス

前項學科目ノ外教育ヲ隨意科目トス

第三條 修業年限ハ五箇年トス

第四條 生徒定員ハ凡ソ四百名トス

第五條 學年ハ四月一日ニ始マリ翌年三月三十一日ニ終ル

學年ハ分チテ三學期トシ第一學期ハ四月一日ヨリ八月三十一日マテトシ第二學期ハ九月一日ヨリ十二月三十一日マテトシ第三學期ハ翌年一月一日ヨリ三月三十一日マテトス

第六條 休業日ハ左ノ如シ

祝日、大祭日

皇太后陛下御誕辰

皇后陛下御誕辰

日 曜 日

春季 休業

夏季 休業

開校記念日

冬季 休業

第七條 學科課程及ヒ教授時數ハ別表^{第一號}ノ如シ但シ夏季休業ノ前後各二週間以内ハ教授時數ハ每週十

八時マテニ減スルコトアルヘシ

第八條 入學ハ每學年ノ始ヨリ三十日以内ニ於テ之レヲ許ス

但シ缺員アルトキハ第二學期及ヒ第三學期ノ始ヨリ十日以内ニ於テ之レヲ許スコトアルヘシ

第九條 入學ヲ願フ者ハ指定ノ期日内ニ履歷書^{第一號}ニ檢定料金壹圓(現金若クハ振替貯金)口座東京六

五六三番^七ヲ添ヘテ差出スヘシ但シ専攻科ニ入學ヲ願フ者ハ檢定料ヲ添フルヲ要セス

一旦納附シタル檢定料ハ之レヲ還附セス

第十條 入學ヲ許可スヘキ者ハ入學志願者中身體及ヒ學力ノ檢定ニ合格シタル者ニ就キテ之レヲ選定ス

第十一條 入學ノ許可ヲ得タル者ハ入學料金壹圓ヲ納附シ第二號書式ニ於リテ保護者ヲ届出ツヘシ但シ

本科ノ卒業者ニシテ引續キ専攻科ニ入學スル者ハ此ノ限ニアラス
保護者ハ學校ト協同シテ生徒ノ監督及ヒ指導ヲ爲スヘキモノトス
保護者ニシテ東京市若クハ其ノ附近ニ住居セサルトキハ代理者ヲ定メテ届出ツヘシ
保護者代理者ハ東京市若クハ其ノ附近ニ住居シ丁年以上ニシテ一家計ヲ立テ保護者ノ責務ヲ盡クスニ
適シタル者タルヘシ

第十二條 授業料ハ生徒一人ニ付一學年金參拾參圓トス

第十三條 保護者ハ生徒出席ノ有無ニ拘ハラズ每學年、每學期若クハ毎月始業ノ日ヨリ七日以内ニ授業
料ヲ納附スヘシ但シ毎月分納スル場合ニハ八月分ヲ納付スルヲ要セス

授業料ハ便宜振替貯金(口座東京六五六三番)ヲ以テ納附スルコトヲ得

第十四條 每學期若クハ毎月ニ分納スル授業料額ヲ左ノ如ク定ム

第一學期及ヒ第二學期

各金拾貳圓

第三學期

金九圓

毎月

金參圓

第十五條 學年ノ半途ニ入學シタル生徒ノ授業料ハ前二條ノ規定ニ依リ入學シタル月以後ノ分ヲ月割ヲ
以テ計算シ入學後七日以内ニ納附スヘシ

第十六條 一旦納付シタル授業料ハ之レヲ還付セス但シ臨時休業全月ニ亘ルトキハ其ノ月額ニ相當スル

授業料ヲ還付ス

第十七條 學期ノ終ニ於テハ其ノ學期間ニ修習セシメタル學業成績ヲ考查シテ教授上ノ參考ニ供シ學年
ノ終ニ於テハ其ノ學年内ニ於ケル各學期ノ學業成績ニヨリテ各學年ノ課程ノ修了ヲ認定ス

第十八條 最終學年ノ課程ヲ修了シタル者ニハ卒業證書^{第三號}ヲ與ヘ隨意科目ノ課程ヲ修了シタル者ニ

ハ修了證書^{第四號}ヲ與フ

第十九條 左ノ各號ノ一ニ該當スル者ニハ退學ヲ命ス

一、性行不良ニシテ改善ノ見込ナシト認メタル者

二、學力劣等ニシテ成業ノ見込ナシト認メタル者

三、引キ續キ一箇年以上缺席シタル者

四、正當ノ事由ナクシテ引キ續キ一箇月以上缺席シタル者

五、前各號ノ外當校教育ノ趣旨ニ適セスト認メタル者

第二十條 生徒又ハ保護者ノ轉居シタルトキハ其ノ旨直ニ届出ツヘシ

第二十一條 病氣其ノ他ノ事故ニ依リテ缺席、缺課、遲參又ハ早退スルトキハ其ノ旨保護者ヨリ届出ツ
ヘシ

第二十二條 退學セントスル者ハ理由ヲ具シテ其ノ旨保護者ヨリ届出ツヘシ

第二十三條 附屬高等女學校ニ専攻科ヲ置ク

第二十四條 專攻科ヲ分チテ第一部及ヒ第二部トス

第二十五條 第一部ノ學科目ハ修身、家事、應用理科、裁縫、國語、體操、教育、外國語(英語)、手藝
圖畫トス但シ教育以下ノ一科目又ハ數科目ハ生徒ノ志望ニ依リ之レヲ缺クコトヲ得

第二十六條 第二部ノ學科目ハ修身、國語漢文、家事、體操、教育、外國語(英語)、歷史地理、裁縫トス
但シ教育以下ノ一科目又ハ數科目ハ生徒ノ志望ニ依リ之レヲ缺クコトヲ得

第二十七條 第二部ノ學科目中ヨリ特ニ外國語若クハ外國語及ヒ他ノ一科目又ハ數科目ノミヲ選修セン
トスル者アルトキハ選科生トシテ入學ヲ許スコトアルヘシ但シ此ノ場合ニ於テモ修身科ハ必ス之レヲ
課スルモノトス

第二十八條 專攻科ノ修業年限ハ三箇年トス

第二十九條 專攻科ニ入學スルコトヲ得ル者ハ修業年限五箇年ノ高等女學校卒業者又ハ之レト同等ノ學
力ヲ有スル者トス

第三十條 專攻科ノ生徒定員ハ凡ソ百二十名トス

第三十一條 專攻科ノ學科課程及ヒ教授時數ハ別表^{第二}ノ如シ

第三十二條 專攻科ニ於テ最終學年ノ課程ヲ修了シタル者ニハ卒業證書^{第五}式ヲ與フ

第三十三條 選科生ニシテ所選科目ノ最終學年ニ於ケル課程ヲ修了シタル者ニハ修了證書^{第六}式ヲ與フ

第三十四條 本則第五條第六條第七條但シ書第八條乃至第十七條第十九條乃至第二十二條ハ之レヲ專攻

科ニ適用ス

附 則

第三十五條 本則ハ明治四十五年四月一日ヨリ之レヲ施行ス但シ本則施行以前ニ於テ在學セル生徒ノ授
業料ハ仍從前ノ通トス

第一號書式 (用紙半紙)

履 歷 書

(此所ニ志望ノ學年等ヲ記載スヘシ)

族籍何某 女姉妹又ハ戶主等

何

生年 某 月 日

- 一、原 籍 地
- 二、居 住 地
- 三、家 長 ノ 姓 名 及 ビ 職 業
(他人ノ家ニ寄寓スルトキハ其ノ家ノ家長ノ姓名職業ヲモ併記スヘシ)
- 四、從 前 ノ 教 育
明治何年何月ヨリ同何年何月マテ何地何學校ニ於テ何科第何學年修了又ハ卒業或
ハ明治何年何月何日ヨリ何年何月マテ何地何某ニ就キ又ハ家庭ニ於テ何々修業等
- 五、賞 罰
明治何年何月何地何所ニ於テ何々ニツキ褒賞又ハ懲罰ヲ受ク等
- 六、健 康 ノ 狀 態
生來著シキ疾病ニ罹リシコトノ有無及ヒ病名並ニ目下ノ狀態等
- 右ノ通ニ御座候

族籍居住地及ヒ本人トノ關係 某

第二號書式 (用紙鳥ノ子紙横二寸縦四寸四分)

生 姓名	生 年 月 日	徒 族籍 身分	保 姓名	護 其 姓名	者 代 其 姓名
居住 地	居住 地	居住 地	居住 地	居住 地	居住 地
印 鑑	印 鑑	印 鑑	印 鑑	印 鑑	印 鑑
職 業	職 業	職 業	職 業	職 業	職 業
生 徒 ノ 關 係	生 徒 ノ 關 係	生 徒 ノ 關 係	生 徒 ノ 關 係	生 徒 ノ 關 係	生 徒 ノ 關 係

第三號書式

卒業證書

族籍何某幾女姉妹又ハ戶主等
何 某
生年月日

右ハ當校附屬高等女學校ノ教科ヲ卒業セリ因テ
茲ニ之ヲ證ス

年 月 日

東京女子高等師範學校長位勳學位爵何某印

第四號書式

修了證書

族籍何某幾女姉妹又ハ戶主等
何 某
生年月日

右ハ當校附屬高等女學校隨意科目教育ヲ修了セ
リ因テ茲ニ之ヲ證ス

年 月 日

東京女子高等師範學校

第五號書式

卒業證書

族籍何某幾女姉妹又ハ戶主等
何 某
生年月日

右ハ當校附屬高等女學校專攻科第何部ヲ卒業セ
リ因テ茲ニ之ヲ證ス

年 月 日

東京女子高等師範學校長位勳學位爵何某印

第六號書式

修了證書

族籍何某幾女姉妹又ハ戶主等
何 某
生年月日

右ハ當校附屬高等女學校專攻科第二部ニ於テ選
科生トシテ何々ヲ修了セリ因テ茲ニ之ヲ證ス

年 月 日

東京女子高等師範學校長位勳學位爵何某印

第一號表

附屬高等女學校學科課程及教授時數

學 科 目	時 數	時 數	時 數	時 數	時 數
第一學年	二	二	二	一	一
第二學年	二	二	二	一	一
第三學年	二	二	二	一	一
第四學年	二	二	二	一	一
第五學年	二	二	二	一	一

國語 六 講讀 習字 作文
英語 六 同上
外國語 六 同上
修身 二 人倫道德ノ要領
學科 二 同上
第一學年 二 同上
第二學年 二 同上
第三學年 二 同上
第四學年 二 同上
第五學年 二 同上

國語 六 講讀 習字 作文
英語 六 同上
外國語 六 同上
修身 二 人倫道德ノ要領
學科 二 同上
第一學年 二 同上
第二學年 二 同上
第三學年 二 同上
第四學年 二 同上
第五學年 二 同上

國語 六 講讀 習字 作文
英語 六 同上
外國語 六 同上
修身 二 人倫道德ノ要領
學科 二 同上
第一學年 二 同上
第二學年 二 同上
第三學年 二 同上
第四學年 二 同上
第五學年 二 同上

規則

部		二		部	
計	裁縫	地歴	外國語(英語)	教	體
二七	三	二	六	一	二
	普通衣類ノ裁縫	地學通論	譯解 作文 會話	應用心理	遊藝 體操
二八	三	二	六	二	二
	同上	世界近世史	同上	論同上	同上
二七	三	三	六	二	二
	同上	日本文明史 美術史	同上 英文學史	家庭教育 幼稚園保育見學	同上

四、東京女子高等師範學校附屬小學校規則

- 第一條 附屬小學校ハ普通教育ノ方法ノ研究ニ資シ本校生徒ヲシテ教育ノ方法ヲ練習セシムル所トス
- 第二條 附屬小學校ヲ分チテ第一部第二部第三部トス
- 第三條 第一部ハ多級ニ編制セル尋常小學校ニシテ附屬高等女學校ニ連續スルモノトス
- 第四條 第二部ハ多級ニ編制セル尋常高等小學校トス
- 第五條 第三部ハ二學級若クハ單級ニ編制セル尋常小學校、補習科及ヒ特別兒童ヲ以テ組織セル特別學級トス

第六條 附屬小學校高等小學校ノ修業年限ハ二箇年トス

第三部補習科ノ修業年限ハ二箇年トス

第七條 附屬小學校ノ教科目ハ左ノ如シ

尋常小學校ハ修身、國語、算術、日本歴史、地理、理科、圖畫、唱歌、體操、手工トシ女兒ニハ裁縫ヲ加フ
 高等小學校ハ修身、國語、算術、日本歴史、地理、理科、圖畫、唱歌、體操、手工、英語トシ女兒ニハ裁縫ヲ加フ

補習科ハ修身、國語、算術、理科、裁縫、體操トス

第八條 特別學級ノ教科目ハ別ニ之ヲ定ム

第九條 各部兒童ノ定員及ヒ學級ノ編制ハ左ノ如シ

但シ特別ノ事情アルトキハ本文ニ據ラサルコトアルヘシ

第一部ハ凡二百四十人トシ六學級ニ編制ス

第二部ハ凡三百二十人トシ適宜數學級ニ編制ス

第三部ハ二學級ニ編制セル尋常小學校ヲ設クル場合ニハ凡百人トシ單級ヲ設クル場合ニハ凡六十八人トス

補習科ハ凡四十人特別學級ハ凡二十人トシ各一學級ニ編制ス

第十條 學年ヲ分チテ三學期トス第一學期ハ四月一日ヨリ八月三十一日ニ至リ第二學期ハ九月一日ヨリ十二月三十一日ニ至リ第三學期ハ翌年一月一日ヨリ三月三十一日ニ至ル

第十一條 每週ノ教授時數ハ尋常小學校ヲ二十一時乃至三十時、高等小學校ヲ二十九時乃至三十二時トシ、補習科ヲ二十四時トス、但シ夏季休業日ノ前後各二十日以内ニ於テ十八時マデニ減ズルコトアルベシ

第十二條 各學年ノ教授ノ程度及ビ每週教授時數ハ別表ノ如シ
第十三條 休業日ハ左ノ如シ
祝日 大祭及ヒ日曜日

春季 休業 四月一日ヨリ同月七日マテ

皇太后陛下御誕辰 五月二十八日

皇后陛下御誕辰 六月二十五日

夏季 休業 七月二十一日ヨリ八月三十一日マテ

開校紀念日 十一月二十九日

冬季 休業 十二月二十五日ヨリ翌年一月七日迄

第十四條 教科用圖書ハ別ニ之ヲ定ム

第十五條 入學ノ期ハ每學年ノ始トス、但シ缺員アルトキハ臨時ニ入學ヲ許スコトアルヘシ

第十六條 入學ヲ願フ者ハ左式ノ履歷書ヲ差出スヘシ

(用紙半紙)

履 歷 書

第何部何科何學年志願

道廳府縣華士族平民
誰何女(男)妹(弟)戸主等

何年何月何日生

原籍 道廳府縣何市何町何番地

住所 東京府何市何町何番地

出生地 道廳府縣何市何町何番地

保護者ノ職業及ヒ兒童トノ關係

他人ノ家ニ寄寓スルトキハ其ノ家長ノ氏名職業ヲモ併記スヘシ

種痘 第一期完了年月日(第二期完了年月日、痘瘡經過年月日)

從前ノ教育何年何月ヨリ何幼稚園ニ於テ保育ヲ受ケ或ハ何市町村(私立)高等小學校ニ於テ高等小學校第何學年マテ修業或ハ何某ニ就キ若クハ家庭ニ於テ何々修業等

東京府何市何町何番地
道廳府縣華士族平民

保護者 何

某印

年 月 日

第十七條 保護者ニシテ東京市若クハ附近ニ住居セサル場合ニ於テハ代理者ヲ定メテ届出ツヘシ保護者代理者ハ東京市若クハ其ノ附近ニ住居シ丁年以上ニシテ一家計ヲ立ツルモノニ限ル

第十八條 授業料ハ兒童一人ニツキ第一部ニアリテハ一學年金貳拾貳圓第二部高等科ニ在リテハ一學年金拾壹圓トシ其ノ他ハ徴收セス

第十九條 保護者ハ兒童出席ノ有無ニ拘ハラス毎學年、毎學期、若クハ毎月始業ノ日ヨリ七日以内ニ授業料ヲ納付スヘシ但シ毎月分納スル場合ニハ八月分ハ納付スルヲ要セス授業料ハ便宜振替貯金(振替貯金口座東京六五六三番)ヲ以テ納付スルコトヲ得

第二十條 每學期若クハ毎月ニ分納スル授業料額ヲ左ノ如ク定ム

第一學期及ヒ第二學期	第一部	各金 八圓
	第二部高等科	各金 四圓
第三學期	第一部	各金 六圓
	第二部高等科	各金 參圓
每 月	第一部	各金 貳圓
	第二部高等科	各金 壹圓

第二十一條 學年半途ニ入學シタル兒童ノ授業料ハ前二條ノ規定ニヨリ入學シタル月以後ノ分ヲ月割ヲ以テ計算シ入學後七日以内ニ納付スヘシ

第二十二條 一旦納付シタル授業料ハ之ヲ還付セス 但シ臨時休業全月ニ亘ル時ハ其ノ月額ニ相當スル授業料ヲ還付ス

第二十三條 學年ノ終リニ於テハ其ノ學年間ノ成績ヲ考查シ各學年ノ課程若クハ全教科ノ修了ヲ認定ス
第二十四條 各學年ノ課程ヲ修了シタルモノニハ第一號書式ノ證書ヲ與ヘ全教科ヲ修了シタル者ニハ第二號書式ノ證書ヲ與フ

第一號書式

修業證書

校印

何

生年月日 某

年 月 日

右ハ當校附屬小學校第何部ニ於テ尋常高等小學校第何學年ノ課程ヲ修了セシコトヲ證ス
東京女子高等師範學校

第二號書式

卒業證書

校印

何

生年月日 某

右ハ當校附屬小學校第何部ニ於テ尋常高等小學校ノ全教科ヲ修了セシコトヲ證ス
東京女子高等師範學校長位勳學位爵何某印

第 年 月 日 號

第二十五條 兒童又ハ保護者ノ轉居シタル時ハ保護者ヨリ直チニ届出ツヘシ
 第二十六條 病氣其ノ他ノ事故ニヨリ遅刻又ハ缺席スル時ハ其ノ旨保護者ヨリ届出ツヘシ
 第二十七條 退學セント欲スル者ハ理由ヲ具シテ其ノ旨保護者ヨリ申出ツヘシ
 第二十八條 無届缺席一ヶ月ニ及フモノハ除籍スルコトアルヘシ
 第二十九條 當校教育ノ趣旨ニ適セスト認ムル者ニハ退學ヲ命ス

東京女子高等師範學校附屬小學校教科課程表

科目	時數	尋常小學校					
		第一學年	第二學年	第三學年	第四學年	第五學年	第六學年
算術	四	減乘除 方ニ於テ 乘除	乘除 方ニ於テ 乘除	乘除 方ニ於テ 乘除	乘除 方ニ於テ 乘除	乘除 方ニ於テ 乘除	乘除 方ニ於テ 乘除
國語	九	方、話シ方、 方、話シ方、 方、話シ方、	方、話シ方、 方、話シ方、 方、話シ方、	方、話シ方、 方、話シ方、 方、話シ方、	方、話シ方、 方、話シ方、 方、話シ方、	方、話シ方、 方、話シ方、 方、話シ方、	方、話シ方、 方、話シ方、 方、話シ方、
修身	二	第一學年 第二學年 第三學年 第四學年 第五學年 第六學年	第一學年 第二學年 第三學年 第四學年 第五學年 第六學年	第一學年 第二學年 第三學年 第四學年 第五學年 第六學年	第一學年 第二學年 第三學年 第四學年 第五學年 第六學年	第一學年 第二學年 第三學年 第四學年 第五學年 第六學年	第一學年 第二學年 第三學年 第四學年 第五學年 第六學年
理科	二	植物、動物、 植物、動物、 植物、動物、	植物、動物、 植物、動物、 植物、動物、	植物、動物、 植物、動物、 植物、動物、	植物、動物、 植物、動物、 植物、動物、	植物、動物、 植物、動物、 植物、動物、	植物、動物、 植物、動物、 植物、動物、
地理	三	日本歴史ノ大 日本地理ノ大	日本歴史ノ大 日本地理ノ大	日本歴史ノ大 日本地理ノ大	日本歴史ノ大 日本地理ノ大	日本歴史ノ大 日本地理ノ大	日本歴史ノ大 日本地理ノ大
日本歴史	三	前學年ノ續キ 前學年ノ續キ	前學年ノ續キ 前學年ノ續キ	前學年ノ續キ 前學年ノ續キ	前學年ノ續キ 前學年ノ續キ	前學年ノ續キ 前學年ノ續キ	前學年ノ續キ 前學年ノ續キ

規則

科目	時數	尋常小學校					
		第一學年	第二學年	第三學年	第四學年	第五學年	第六學年
國語	九	方、話シ方、 方、話シ方、 方、話シ方、	方、話シ方、 方、話シ方、 方、話シ方、	方、話シ方、 方、話シ方、 方、話シ方、	方、話シ方、 方、話シ方、 方、話シ方、	方、話シ方、 方、話シ方、 方、話シ方、	方、話シ方、 方、話シ方、 方、話シ方、
修身	二	第一學年 第二學年 第三學年 第四學年 第五學年 第六學年	第一學年 第二學年 第三學年 第四學年 第五學年 第六學年	第一學年 第二學年 第三學年 第四學年 第五學年 第六學年	第一學年 第二學年 第三學年 第四學年 第五學年 第六學年	第一學年 第二學年 第三學年 第四學年 第五學年 第六學年	第一學年 第二學年 第三學年 第四學年 第五學年 第六學年
理科	二	植物、動物、 植物、動物、 植物、動物、	植物、動物、 植物、動物、 植物、動物、	植物、動物、 植物、動物、 植物、動物、	植物、動物、 植物、動物、 植物、動物、	植物、動物、 植物、動物、 植物、動物、	植物、動物、 植物、動物、 植物、動物、
地理	三	日本歴史ノ大 日本地理ノ大	日本歴史ノ大 日本地理ノ大	日本歴史ノ大 日本地理ノ大	日本歴史ノ大 日本地理ノ大	日本歴史ノ大 日本地理ノ大	日本歴史ノ大 日本地理ノ大
日本歴史	三	前學年ノ續キ 前學年ノ續キ	前學年ノ續キ 前學年ノ續キ	前學年ノ續キ 前學年ノ續キ	前學年ノ續キ 前學年ノ續キ	前學年ノ續キ 前學年ノ續キ	前學年ノ續キ 前學年ノ續キ

科目	圖畫	理科	地理	日本歴史	算術	國語
唱歌	一				四	九
圖畫	一					
理科						
地理						
日本歴史						
算術						
國語						
第一學年	一				加減乗除	方方方方
第二學年	一				減乗除	方方方方
第三學年	一				減乗除	方方方方
第四學年	一				加減乗除	方方方方
第五學年	一		三		珠算	方方方方
第六學年	一		三		珠算	方方方方
第一學年		二			珠算	方方方方
第二學年		二			珠算	方方方方

科目	計	手工	裁縫	體操	唱歌	圖畫	理科	地理	日本歴史
第一學年	二			四	一				
第二學年	二			四	一				
第三學年	二			三	一				
第四學年	二	一	一	三	一				
第五學年	二	一	一	三	一				
第六學年	二	一	一	三	一				
第一學年		一	一	三	一		二	三	三
第二學年		一	一	三	一		二	三	三

計	手工	裁縫	體操
二二	一 細工簡易ナル		遊戯 體操 教練
二四	一 細工簡易ナル		遊戯 體操 教練
二七	一 細工簡易ナル		三 遊戯 體操 教練
男七 女三	一 細工簡易ナル	三 方類通 繕ノ縫常 ヒ方ノ衣	三 遊戯 體操 教練
男二 女一	二 細工簡易ナル	三 方類通 繕ノ縫常 ヒ方ノ衣	三 遊戯 體操 教練
男二 女一	二 細工簡易ナル	三 方類通 繕ノ縫常 ヒ方ノ衣	三 遊戯 體操 教練
二四		二 方類通 繕ノ縫常 ヒ方ノ衣	二 遊戯 體操 教練
二四		二 方類通 繕ノ縫常 ヒ方ノ衣	二 遊戯 體操 教練

五、東京女子高等師範學校附屬幼稚園規則

- 第一條 東京女子高等師範學校附屬幼稚園ハ幼兒保育ノ方法ノ研究ニ資シ本校生徒ヲシテ幼兒保育ノ方法ヲ練習セシムル所トス
- 第二條 附屬幼稚園ヲ分チテ第一部第二部トス
- 第三條 第一部ハ同年齡ノ幼兒ノミヲ以テ組ヲ編制シ第二部ハ年齡ノ異ル幼兒ヲ相混シテ組ヲ編制ス
- 第四條 附屬幼稚園ノ保育課目ハ遊戯、唱歌、談話、手技トス
- 第五條 幼兒ノ年齡ハ滿三年ヨリ小學校ニ就學スルマテトス
- 第六條 幼兒ノ定員ハ第一部凡ソ百二十名第二部凡ソ九十名トス
- 第七條 一箇年ヲ分チテ三期トス

- 第一期 四月一日ヨリ八月三十一日ニ至ル
- 第二期 九月一日ヨリ十二月三十一日ニ至ル
- 第三期 翌年一月一日ヨリ三月三十一日ニ至ル
- 第八條 保育時數ハ第一部ハ每週二十五時トシ、第二部ハ每週二十八時トス
但シ夏季休業前後各三週以内ハ第一部ニ在リテハ十八時マテ、第二部ニ在リテハ二十一時マテ減スルコトアルヘシ
- 第九條 休業日ハ左ノ如シ
祝日大祭日及日曜日
春季休業 四月一日ヨリ全七日ニ至ル
皇太后陛下御誕辰 五月二十八日
皇后陛下御誕辰 六月二十五日
夏季休業 七月十一日ヨリ九月十日ニ至ル
開校紀念日 十一月二十九日
冬季休業 十二月二十五日ヨリ一月七日ニ至ル

- 第十條 入園ノ期ハ毎年四月トス
但缺員アルトキハ臨時ニ入園ヲ許スコトアルヘシ

第十一條 入園ヲ願フモノハ左式ノ履歷書ヲ差出スヘシ

一 貫族	北海道廳 何府 華族 何縣 平民	幼兒 何	某
一 原籍	北海道廳 何府 郡 何町 何番地 何某 何縣 何村 何番地 何某 兄弟等		
一 住所	東京府 何區 何町 何番地 何某 何縣 何村 何番地 何某		
一 保護者ノ職業及幼兒トノ關係	何官 何商 何社ノ何役等 (他人ノ家ニ寄寓スルトキハ其ノ家長ノ職業ヲ併記スヘシ)		
一 出生地	出生年月日		
一 營養品	生母ノ乳、乳母ノ乳、牛乳、乳粉等		
一 養育シテ居ル場所	自宅、乳母ノ家等		
一 痘種	第一期完了年月日(痘種經過年月日)		
一 生來ノ著シキ疾病ニ罹リシコト	有無及ヒ病名病狀等		
一 兩親ノ年齢及ヒ健康否			
一 兄弟姉妹ノ數及ヒ健康否			
一 右之通ニ御座候			
保護者住所	何所		某印

第十二條 保護者ニシテ東京市若クハ其ノ附近ニ住居セサル場合ニ於テハ代理者ヲ定メテ届出ツヘシ

保護者代理者ハ東京市若クハ其ノ附近ニ住居シ丁年以上ニシテ一家計ヲ立ツモノニ限ル

第十三條 保育料ハ幼兒一人ニ付第一部ハ一箇年金貳拾貳圓トシ、第二部ハ同金三圓參拾錢トス

第十四條 保護者ハ幼兒出席ノ有無ニ拘ラス毎年毎期若クハ毎月始業ノ日ヨリ七日以内ニ保育料ヲ納付

スヘシ

但シ毎月分納スル場合ニハ八月分ヲ納付スルヲ要セス

保育料ハ便宜振替貯金(振替貯金口座)ヲ以テ納付スルコトヲ得

第十五條 毎期若クハ毎月ニ分納スル保育料金額ヲ左ノ如ク定ム

第一期及第二期 第一部 各金八圓 第二部 各金壹圓貳拾錢

第三期 第一部 金六圓 第二部 金九拾錢

毎月 第一部 金貳圓 第二部 金參拾錢

第十六條 半途ニ入園シタル幼兒ノ保育料ハ前二條ノ規定ニ依リ入園シタル月以後ノ分ヲ月割ヲ以テ計

算シ入園後七日以内ニ納付スヘシ

第十七條 一旦納付シタル保育料ハ之ヲ還付セス

但シ臨時休業全月ニ亘ルトキハ其ノ月額ニ相當スル保育料ヲ還付ス

第十八條 幼兒又ハ保護者ノ轉居シタルトキハ直ニ届出ツヘシ

第十九條 幼兒缺席スルコト一週ニ超ユルトキハ其ノ事由ヲ届出ツヘシ

但シ幼兒傳染病ニ罹リタルトキハ直ニ其ノ病狀ヲ届出ツヘシ

第二十條 退園セント欲スルモノハ其ノ理由ヲ具シ保護者ヨリ其ノ旨申出ツヘシ

附 則

規 則

第二十一條 本則ハ明治四十五年四月一日ヨリ之ヲ施行ス
本則施行以前ニ入園シタル幼児ノ保育料ハ従前ノ通りトス

六、東京女子高等師範學校生徒學費支給規程

第一條 本科及研究科生徒ニ支給スヘキ學費ハ甲種乙種ノ二種トス

第二條 前條ニ依リ支給スヘキ學費ノ甲種ハ一箇月金七圓トシ乙種ハ一箇月金四圓トス

第三條 學費ヲ支給スヘキ人員ハ本科ニアリテハ定員ノ五分ノ一以内ヲ甲種トシ其ノ他ヲ乙種トス

研究科ハ十人以内トス

第四條 學力優等品行方正ニシテ他ノ模範タルヘキ者又ハ多年教職ニ従事シタル者ノ子ニシテ特別ノ事情アルモノニ對シテハ月額金拾五圓マテヲ支給スルコトアルヘシ

第五條 學費ハ翌月二日(休日ナレハ繰下ク)ニ支給ス

但シ半途退學者ハ此ノ限ニ非ラス

第六條 入學又ハ退學ノ場合ニ於テ在校一箇月ニ滿タサル月ノ學費ハ日割ヲ以テ計算支給ス

但卒業若クハ研究修了退學及死亡者ニアリテハ此ノ限ニ非ラス

第七條 本科生徒中歸郷下宿疾病入院若クハ三日以上修學旅行ノ者アルトキハ退校ノ翌日ヨリ歸校ノ前日マテハ學費ヲ支給セス

第八條 本校規則第二十五條ニ依リ休學ヲ命シタル本科及研究科生徒ニハ其ノ翌日ヨリ學費ヲ支給セス

七、東京女子高等師範學校授業費償還ニ關スル事項

一、女子高等師範學校規程第八條及同卒業生服務規則第四條ニ依リ償還セシムヘキ授業費

文科

研究科(文科ニ屬スル甲部乙部共)

專修科(文科ニ屬スル官費私費共)

同上卒業者

月額金五圓

年額金六拾圓

理科

技藝科

研究科(理科並ニ技藝科ニ屬スル甲部乙部研究科共)

專修科(理科並ニ技藝科ニ屬スル官費私費專修科共)

同上卒業者

月額金七圓

年額金八拾圓

八、東京女子高等師範學校寄宿舎規則

第二條 寄宿舎ハ教室ノ教育ト相待チテ生徒ヲ陶冶シ自ラ學業ヲ修習セシムル所トス

第二條 生徒ノ自修、寢食、應接、理髮等ハ各其ノ場所ヲ定ム

第三條 晨起、就褥、課業等ハ總テ其ノ時ヲ定メ常ニ室内及ヒ身體衣服ヲ清潔ニシ服裝ヲ正シ諸物ヲ整頓セシム

第四條 寢室ノ人員ハ生徒監ニ於テ便宜之ヲ定メ新古ノ生徒ヲ組入レ毎年一回組換ヲ爲ス

第五條 自習室及ヒ寢室ニ室長ヲ置キ上級生徒ヲ以テ之ニ充テ該室整理及ヒ室友誘導ノ任ニ當ラシム

第六條 室内ニ在ルトキハ靜肅ヲ旨トシ唱歌ハ勿論高聲ニテ讀書談話ヲナシ又ハ嬉戲スルコトヲ許サス

第七條 學業自修ノ爲メ毎日特ニ一定ノ時間ヲ限リテ必ス修學セシム

但シ休業日ノ前日ハ此ノ限ニアラス

第八條 毎日一定ノ時間ヲ限リ校内便宜ノ場所ニ於テ運動遊戲ヲ爲サシム

第九條 疾病事故ノ爲メ課業ヲ缺クトキハ其ノ旨届出テシム

第十條 本校ヨリ貸附セル圖書器具ヲ紛失シ或ハ毀損セシトキハ同一ノ品ヲ以テ償ハシメ若クハ之ヲ修繕セシム若シ生徒ノ資力ニ及ハサルトキハ保證人若クハ父兄ヨリ之ヲ償還セシム

第十一條 特別ノ事情アルトキノ外校外内外ヲ問ハス金錢ノ貸借ヲ許サス

第十二條 寄宿舎ノ事務取扱ノ一斑ヲ練習セシムル爲メ月番ヲ定メ第四學年生徒ヲシテ交番之ニ當ラシム

第十三條 割烹及ヒ下婢使役ノ事ヲ練習セシムル爲メ厨房當番ヲ設ケ第四學年生徒ヲシテ一箇月交番之ニ當ラシム

第十四條 本校ノ休業日及ヒ毎日放課後外出ヲ許ス

ニ當ラシム

第十四條 本校ノ休業日及ヒ毎日放課後外出ヲ許ス
但出入時限ハ別ニ之ヲ定ム

第十五條 外出スル時ハ其ノ出入時刻及ヒ出先ノ氏名場所等ヲ豫メ定メタル帳簿ニ記入セシム

第十六條 訪問先ハ保證人連署ヲ以テ豫メ届出テ生徒監ノ許可ヲ受ケシム

但シ本條以外臨時ニ他ヲ訪問セントスルトキハ其ノ旨生徒監ニ申出テ許可ヲ受ケシム

第十七條 外出中自己ノ急病又ハ父母ノ疾病ニテ歸舎時限ニ後レ若クハ即日歸舎スルコト能ハサルトキハ直ニ保證人ヨリ其ノ事由ヲ詳記シ遅刻ハ届出テ外泊ハ其ノ許可ヲ願出テシム

但シ事急ニシテ本條ノ手續ヲ履行スルノ追ナキ場合各ニハ特ニ外出ヲ許シ歸舎ノ節其ノ事實ヲ證明シタル保證人ノ書面ヲ差出サシム

第十八條 臨時ニ外出セント欲スルトキハ其ノ事由ヲ詳記シ保證人ノ證明ヲ得テ其ノ旨願出テシム

但シ事急ニシテ本條ノ手續ヲ履行スルノ追ナキ場合各ニハ特ニ外出ヲ許シ歸舎ノ節其ノ事實ヲ證明シタル保證人ノ書面ヲ差出サシム

第十九條 自己ノ病氣療養又ハ父母ノ病氣看護ノ爲メ外泊若クハ歸郷セント欲スルトキハ豫メ時日ヲ定メ醫師ノ診斷書ヲ添ヘテ保證人連署ノ上其ノ旨願出テシム若シ期滿チ猶歸舎ノ見込ナキトキハ更ニ歸舎日限ニ先チテ同上ノ手續ヲ爲サシム

但シ事急ニシテ本條ノ手續ヲ履行スルノ追ナキ時ハ本人ノ願書ノミニ依リテ特別ノ處分ヲ爲シ追テ正當ノ手續ヲナサシム

但シ事急ニシテ本條ノ手續ヲ履行スルノ追ナキ時ハ本人ノ願書ノミニ依リテ特別ノ處分ヲ爲シ追テ正當ノ手續ヲナサシム

第二十條 夏季休業中ハ歸宅ヲ命ス

但シ居宅遠隔ノ地ニ在ルカ爲メ又ハ他ノ事故ノ爲メ伯叔父母祖父母兄弟保證人等ノ居宅ニ外泊セント欲スル者ハ父兄保證人連署ノ上其ノ旨願出テ本校ニテ適當ト認ムルトキハ特ニ許可スルコトアルヘシ

第二十一條 春季及ヒ冬期休業中歸宅セント欲スル者ハ保證人連署ノ上其ノ旨願出テシム

第二十二條 生徒ニ面會セント欲スル者ハ氏名住所職業及ヒ生徒トノ關係ヲ所定ノ帳簿ニ記入セシメ生徒監ヲシテ許可セシム

第二十三條 疾病ニ罹リタル時ハ醫師ノ診斷ニ依リ其ノ症ノ種類及ヒ輕重ニ從ヒテ病室ニ入ラシメ或ハ校外ニテ療養セシム

九、外國人特別入學規程細則

第一條 外國人ニシテ文部省直轄學校外國人特別入學規程ニ依リ入學ヲ志望スル者アルトキハ設備上差支ナキ場合ニアリテハ文科(理科若クハ技藝科)聽講生トシテ之ヲ許可スルコトアルヘシ

第二條 第一條ニ依リ入學ヲ許可スヘキ人員ハ毎年三月末之ヲ定ム

第三條 入學志望者ニ對シテハ試験ヲ以テ相當ノ學力ヲ認定スヘキモノトス

第四條 聽講生ハ授業料トシテ一學年文科ハ金六拾圓理科、技藝科ハ金百圓ヲ每學年四月十五日(休日

ナラハ繰下ク)ニ全額ヲ納付スヘシ

第五條 半途退學又ハ其他ノ如何ナル事情アルモ既納ノ授業料ハ返還セサルモノトス但シ全學年間休學ヲ命シタル場合ニハ之ヲ徴收セス

第六條 聽講生在學中ハ特ニ定メラレタル本校教官ノ指導監督ヲ受クヘキモノトス

第七條 聽講生ニシテ成規ノ規程ヲ修了シ成績優良ト認メタル者ニハ修了證書ヲ授與スヘシ

第八條 本校諸規則ニシテ本細則ニ抵觸セサルモノハ聽講生ニ適用ス

第六章 內 規

一、東京女子高等師範學校職員心得(明治四十五年六月三十日定)

第一條 職員ハ官吏服務規律ニ注意スヘシ

第二條 職員ハ本校規則、內規類ヲ詳知スヘシ

第三條 本校ニ本務ヲ奉スル職員ハ豫メ校長ノ許可ヲ得テ相當ノ手續ヲ了スルニアラサレハ他ノ職務ニ從事シ若クハ囑託ニ應スヘカラス

前項ノ應囑解囑ハ其ノ都度届出フヘシ

第四條 職員ハ教授訓練ハ勿論執務ニ關シ意見ヲ校長ニ具申スルコトヲ得

第五條 教官ハ師範教育令ノ趣旨ヲ體シ本校教育ノ要旨ニ基キ平素生徒ノ品性學業ニ留意シ其ノ修養發達ヲ勉ムヘシ

第六條 本校教官ハ每學年末ニ於テ擔當學科ニ關シ學科主任ト協議シ該學科ノ次學年教授要目ヲ調製シテ校長ニ申告シ且其ノ他教授上ノ整頓ヲ計ルヘシ

第七條 本校教官ハ每學期ノ終ニ於テ其ノ學期間ニ於ケル教授ノ進程ヲ記シ學期末試驗開始後一週間以內ニ校長ニ報告スヘシ但シ半途其ノ任ヲ去ルトキハ當日マテノ分ヲ本文ノ例ニ依リ報告スヘシ

第八條 職員中身分及職務上ノ異動ヲ生シタル時若クハ本校ヲ經由セスシテ他ヨリ直接ニ辭令又ハ囑託ヲ受ケタルトキハ其ノ都度必ス届出ツヘシ

第九條 職員新任ノ際ハ其ノ住所ヲ届出ツヘシ轉居ノ際亦同シ

第十條 職員ハ特ニ校長ノ許可ヲ得タルモノ、外ハ毎日定時前ニ出勤スヘシ

但シ事務官ニアリテハ明治二十五年閣令第六號各廳執務時間ニ依ル

第十一條 疾病ニ依リ出勤スルトキハ必ス届出ツヘシ但シ二週間以內ハ病名ヲ記シタル届書ヲ二週間以上ニ亘ルトキハ醫師ノ診斷書ヲ添ヘテ差出スヘシ

女教官妊娠ニ付出勤シ難キ時ハ分娩前後各三週間ハ其ノ事由ヲ記シテ校長ニ届出テ分娩後三週間ヲ過クルモ尙出勤シ難キ時ハ病氣缺勤ノ例ニ依リテ届出ツヘシ

缺勤届ハ書面又ハ電信電話ヲ以テ出勤定時前ニ届出ツヘシ

第十二條 病氣、父母ノ祭日、忌引等特ニ休業ヲ許サレタル場合及本務ノ爲差支アル場合ノ外私事ノ故障ニ依リ缺勤セントスルモノハ必ス豫メ校長ノ許可ヲ受クヘシ

第十三條 忌引届ニハ其ノ親族關係ヲ明記スヘシ

忌引ノ節除服ノ期限ニ關スル内規大約左ノ如シ但シ特ニ事由アルトキハ伸縮スルコトアルヘシ

父、母、夫、妻七日以上十四日以内

祖父母、伯叔父母、兄、弟、姉、妹、嫡子、嫡孫等三日以上七日以内

第十四條 歸省、墓參、又ハ轉地療養ノ爲請假ノ上任地ヲ離レントスルトキハ其ノ事由及場所日數ヲ記シ校長ノ許可ヲ受クヘシ

但シ賜暇中ハ旅行日數及場所ヲ記シ届出ツヘシ

第十五條 修學旅行、學事視察、學術事項取調等ノ爲メ出張ヲ命セラレタルトキハ出發、歸校共ニ届出テ其ノ行程及出張中ノ狀況ハ歸校後直ニ校長ニ報告スヘシ

第十六條 學校ニ對シテ差出スヘキ願届同等ノ書類ハ庶務掛ニ差出スヘシ

但シ附屬校園ニアリテハ凡テ主事ヲ經由スヘシ

第十七條 學校ニ危害ヲ及ホス非常ノ變災ニハ直ニ出校シテ救急ニ盡力スヘシ

第十八條 校達其ノ他ノ通知ハ揭示場並ニ通知簿ニ依リ了知スヘシ

附 則

第十九條 本心得ニ於テ職員ト稱スルハ教官及事務官ヲ云フ
授業囑託及雇員ニハ本心得ヲ適用ス

二、事務員事務分掌規程

第一條 事務員ヲ分チテ左ノ四掛トス

庶務掛

教務掛

會計掛

圖書掛

第二條 庶務掛ハ左ノ事務ヲ掌ル

一、文案ヲ起草スル事

二、公文書類及成案文書ノ受付發送ニ關スル事

三、校員諸願伺届ニ關スル事

四、生徒ノ誓書履歷書及卒業生ニ關スル事

五、官報公告ニ關スル事

- 六、日記及諸記録ニ關スル事
- 七、年報及學校一覽等調製ニ關スル事
- 八、諸書類ヲ分綴整理スル事
- 九、他掛ニ屬セサル事務ニ關スル事

第三條 教務掛ハ左ノ事務ヲ掌ル

一、教室ニ關スル事

二、課業ニ關スル事

三、試験卒業ニ關スル事

四、諸生徒ノ入退學賞罰及其ノ他進退ニ關スル事

五、教務ニ關スル帳簿整理ノ事

六、標品及器械ニ關スル事

七、教務ニ關スル諸方往復ノ事

第四條 會計掛ハ左ノ事務ヲ掌ル

一、歳入歳出豫算決算ニ關スル事

二、支拂命令官並ニ會計主任收入官吏物品會計官吏ノ文案ヲ起草スル事

三、簿記及諸表調製ニ關スル事

- 四、資金並ニ校有財産保管ニ關スル事
 - 五、金錢收支物品購入修理賣却等ニ關スル事
 - 六、校舍其ノ他建物ノ新築修繕等ニ關スル事
 - 七、道路庭園ニ關スル事
 - 八、校舍庭園等ノ洒掃及校內衛生ニ關スル事
 - 九、校內取締ニ關スル事
 - 十、校內取締及諸備人ヲ監督スル事
 - 十一、薪炭油郵便端書及郵便切手ノ受拂ニ關スル事
 - 十二、會計事務ニ關スル公文書類及諸記録ヲ整理スル事
 - 十三、會計事務ニ關スル諸方往復ノ事
- 第五條 圖書掛ハ左ノ事務ヲ掌ル
- 一、圖書印章ノ管守ニ關スル事
 - 二、圖書ノ出納整理及保存ニ關スル事
 - 三、圖書目錄ノ編纂ニ關スル事
 - 四、圖書閱覽ニ關スル事
 - 五、寄贈圖書取扱ニ關スル事

- 六、圖書ノ貸借ニ關スル事
 - 七、紀念文庫ニ關スル事
 - 八、官報新聞雜誌等ノ出納整理及保管ニ關スル事
 - 九、圖書閱覽室ノ整頓及取締ニ關スル事
 - 十、所屬物品ノ保管整理ニ關スル事
 - 十一、其ノ他圖書ニ關スル一切ノ事務
- 三、生徒監職務規程 (明治四十四年八月二十六日)
- 一、生徒監ハ校長ノ指揮ヲ受ケ專ラ生徒ノ訓育ヲ掌ル
 - 寄宿舍ノ事務ヲ擔任シ其ノ所屬物品ヲ管理ス
 - 寄宿舍兼勤ノ教官ヲシテ職務ヲ代理セシムルコトヲ得
 - 一、左ノ諸件ハ生徒監ニ於テ適宜處分スルコトヲ得
 - 一、訓育ノ方法ヲ改良シ寄宿舍事務ノ整理ヲ計ル爲メ細則ヲ設クル事
 - 二、通常ノ事項ニ關シ生徒ノ保證人ヲ呼出シ又ハ之ト文書ヲ往復スル事
 - 三、保證人變換願生徒ノ臨時外出願休業中ニ於ケル下宿又ハ歸鄉願ヲ許可スル事但シ處分濟ノ上申報

ヲ要ス

百四

主事

四、東京女子高等師範學校附屬校園職務規程

(明治四十五年六月三十日定)

指揮ヲ校長ニ承ケ校園ニ於ケル事務ヲ掌理シ所屬職員ヲ指揮監督シ敎生ノ教育實習ヲ指導シ生徒、
兒童、幼兒ノ教育ヲ擔任ス

上席所屬職員ヲシテ事務ヲ代理セシムルコトヲ得

左ノ諸件ハ主事ニ於テ適宜處分スルコトヲ得但シ一、二、三、五ニ就テハ處分後報告スヘシ

一、附屬校園ノ事務ヲ處理シ教育ノ方法ヲ改良センカ爲細則ヲ設クルコト

二、所屬職員ニ分擔ヲ命スルコト

三、生徒兒童ノ及第落第ヲ判定スルコト

四、參觀ヲ許否スルコト

五、生徒兒童ノ退學及幼兒ノ退園ヲ承認スルコト

六、通常ノ事項ニ關シ生徒兒童幼兒ノ保護者若クハ其ノ代理者ヲ呼出シ若ハ之ト文書ヲ往復スルコト
級又ハ組擔任

指揮ヲ主事ニ承ケ某級又ハ某組ノ教育及特ニ該級、組ニ關スル一切ノ事務ヲ分擔ス

事務掛

指揮ヲ主事ニ承ケ附屬校園内ノ整理器具標本簿冊ノ整頓物品ノ受渡圖書ノ保管外來人ノ應接文書報告
校園印章ノ保管等ノコトヲ掌ル

五、東京女子高等師範學校校醫職務規程

(大正元年十月廿三日定)

第一條 本校ニ學校醫ヲ置キ學校衛生ノ職務ニ從ハシム

第二條 學校醫ハ少クトモ毎月二回教室及寄宿舎ニ就キテ左ノ諸項ヲ調査シテ視察簿ニ記入シ且ツ之ヲ
校長ニ申告スヘシ

一、室内ノ設備及整頓ノ狀況

二、學校清潔方法實行ノ狀況

三、採光換氣、暖房裝置、照光等ノ適否ニ關スル實況

四、飲料水及使用水ノ良否

第三條 學校醫ハ明治三十三年文部省令第四號學生生徒身體檢查規程ニ據リ毎年四月本校及附屬校園生
徒兒童幼兒ノ身體ヲ檢查シ身體檢查表ヲ調製スヘシ

新ニ入學入園者アルトキハ學校醫ハ身體檢查ヲ行ヒ其ノ結果ヲ校長若クハ附屬校園主事ニ報告スヘシ

第四條 學校醫ハ傳染病豫防及在學ノ爲ニ起リ易キ疾病ノ豫防法ヲ講究スヘシ

内 規

百五

- 第五條 學校醫ハ教授上ノ衛生ニ關シ意見アラハ隨時校長若クハ學科主任附屬校園主事ニ申出ヘシ
- 第六條 學校醫ハ體育ニ關スル方法運動場ノ設備及其ノ使用ノ適否ニ付体操擔任教官ト協力講究スヘシ
- 第七條 學校醫ハ衛生上必要ト認メタル事項ニ就キテハ時々校長ニ申告スヘシ
- 第八條 學校醫ハ本校職員生徒附屬校園生徒兒童幼兒在校中ニ發病シタルトキハ其ノ患者ノ診療ニ從事スルモノトス

六、會議規程 (明治四十四年七月改正)

- 第一條 教授訓育其ノ他重要ノ事項ニ關シ諮詢スル爲主任會及教官會ヲ設ク
- 第二條 主任會ハ各學科主任圖書主任生徒監附屬校園主事ヲ以テ組織ス
教官會ハ教官及講師ヲ以テ組織ス
- 第三條 校長ハ各會ヲ召集シ其ノ議長トナル校長事故アルトキハ教授中ニ就キ議長ヲ命ス
- 第四條 主任會ハ每週一回教官會ハ隔週一回之ヲ開クヲ常例トス
- 第五條 各會ノ議案記録等ハ教務掛之ヲ整理管掌ス

七、學業成績調查規程

- 第一條 各學科ノ學業成績ハ每學期間一回以上調査ヲナスヘキモノトス

第二條 成績調査ハ平素ノ課業ニ於テスルヲ本體トス但シ左ノ學科ニ限り試験ノ方法ニヨルコトヲ得

文科	修身	教育	國語中ノ文學史	歷史	地理
理科	修身	教育	數學	物理	化學
技藝科	修身	教育	物理及化學	家事中ノ家政	博物
地理歷史專修科	修身	教育	歷史	地理	
家事專修科	修身	教育	物理及化學	家事中ノ家政	
國語體操專修科	修身	教育	國語中ノ文學史	生理	體操ノ理論

第三條 平常ノ授業ニヨリ成績ヲ調査スル方法ハ教官ノ適宜トス

第四條 試験ハ學期末ニ於テ凡ソ左ノ日時ヲ以テ開始ス
但シ試験期間ニ休業日アルトキハ其ノ日數タケ繰上クルモノトス

- 第一學期 七月七日
- 第二學期 十二月二十一日
- 第三學期 三月十六日

第五條 各學科ノ學業成績評點ハ平素ノ成績ニ依リテ調査スルモノハ學期末ノ試験前日迄ニ試験ニ依ルモノハ試験施行後二日間以內ニ於テ教務掛ニ差出スヘシ

第六條 試験ニ缺席シタル者ニハ受持教官ハ當該學科受験者ノ得點數ヲ斟酌ノ上見込評點ヲ附スヘキモ

ノトス若シ之ニ依リ難キ場合ニハ追試験ノ上評點ヲ附スヘシ追試験施行期限ハ次學期始業ノ日ヨリ五十日以内トス

但シ見込評點ヲ附セシトキハ特標ヲ附記シテ差出スヘキモノトス

八、卒業成績調査規程

本校規則第三十五條ニ據リ卒業成績調査法ヲ定ムルコト左ノ如シ

第一條 每學年ノ各學科通約全點ヲ一百トシ四學年總通約點ヲ四除シテ之ヲ卒業ノ學科平均點トス
實地授業評點ノ全數ハ之ヲ三百トス

第二條 學科平均點ヲ七倍シ之ニ實地授業評點ヲ加ヘ十除シテ卒業ノ成績トス

第三條 專修科及選科ノ成績ハ第一條ニ準シテ計算シ其ノ平均點ヲ以テ卒業ノ成績トス
但シ五學期專修科ノ成績ハ二學年ニ準シテ計算ス

九、圖書室規程 (大正元年十月三十日改正)

第一條 東京女子高等師範學校圖書室ハ本校所藏ノ圖書ヲ管理シ職員及生徒ノ閱覽參考ニ供スルヲ以テ
目的トス

第二條 本校所藏ノ圖書ハ之ヲ書庫ニ藏置ス

第三條 圖書掛員ノ外書庫ニ入り圖書ヲ檢索シ又ハ出納スルコトヲ許サス但シ掛員ノ承認ヲ得タルモノ
ハ此ノ限リニアラス

第四條 各學科受持教官并ニ附屬校園主事ハ教授上及參考上必要ナル圖書ヲ借受シ之ヲ各教官若シクハ
各特別教室等ニ備付ケ其ノ學科又ハ其ノ校園教官ノ共用ニ供スルコトヲ得

各事務掛主任ハ事務上必要ナル圖書ヲ借受シ之ヲ各掛室ニ備付ケ其ノ掛員ノ共用ニ供スルコトヲ得
前二項ニ依ル圖書ノ借受ニハ別ニ部數ノ制限ヲ設ケス圖書室備置ノ共用圖書貸出簿ニ書名冊數年月日
等ヲ記入シ捺印ノ上其ノ貸出ヲ受クヘシ

第五條 教官ハ一人拾部三十冊其ノ他ノ職員ハ一人五部十五冊ヲ限リ圖書ヲ借受スルコトヲ得

第六條 生徒ハ受持教官ノ指定ニ係ル教科用圖書ニ限リ之ヲ借受スルコトヲ得但シ本校休業中ハ一人五
部十冊ヲ限リ特ニ一般圖書ノ借受ヲ許スコトアルヘシ

第七條 圖書ヲ借受セントスルモノハ圖書掛ニ就キ規定ノ用紙ヲ受取リ之ニ書名冊數年月日等ヲ記入シ
署名捺印ノ上掛員ニ差出シ其ノ貸出ヲ受クヘシ

第八條 第四條ニ依リ備付ケタル共用圖書ノ借受及借覽ニ關シテハ其ノ當該部局ニ於テ別ニ之ヲ定
ム

第九條 凡テ借受ノ圖書ハ毎年夏季休業前指定ノ期日迄ニ悉皆返納スヘシ
一、本校職員

但シ時宜ニ依リ臨時之ヲ返納セシムルコトアルヘシ

生徒ニシテ第六條但シ書ニ依リ休業中借受シタル圖書ハ其ノ休業終了後直チニ之ヲ返納スヘシ

第十條 凡テ借受ノ圖書ハ之ヲ他人ニ轉貸スルヲ許サス

第十一條 本校ニ圖書閱覽室ヲ設ケ圖書室ノ附屬トス

第十二條 閱覽室ニ入り圖書ヲ借覽スルヲ得ルモノ左ノ如シ

一、本校生徒

二、本校及附屬高等女學校卒業者

三、附屬高等女學校第五學年生徒及專攻科生徒

四、特ニ校長ノ許可ヲ得タル者

第十三條、職員ハ掛員ノ承認ヲ得テ自ラ書庫及閱覽室ニ入り圖書ヲ檢索シ之ヲ借覽スルコトヲ得其ノ他ノ者ニアリテ圖書ヲ借覽セントスル者ハ必ス掛員ニ申出テ其ノ貸出ヲ受クヘシ

第十四條 圖書ヲ借覽セントスル者ハ規定ノ用紙ニ書名及冊數年月日等ヲ記入シ署名ノ上掛員ニ差出シ其ノ貸出ヲ受クヘシ

借覽ノ圖書ハ閱覽了ラハ直チニ返納スヘシ

借覽ノ圖書ハ閱覽室外ニ帶出スルヲ許サス

第十五條 職員以外ノ者ニアリテ同時ニ借覽シ得ヘキ圖書ハ一人ニ付洋書三部五冊和漢書五部十冊ヲ限

リトス

第十六條

閱覽室ハ休業日ヲ除ク外毎日之ヲ開ク但シ時宜ニ依リ臨時之ヲ開閉スルコトアルヘシ

第十七條 本校生徒ニシテ休業日ニ圖書ヲ借覽セントスル者ニハ之ヲ貸出スコトアルヘシ

前項貸出時限ハ別ニ之ヲ定ム

第十八條 圖書筆墨紙類ヲ除クノ外物品ヲ閱覽室内ニ携帯スヘカラス閱覽室ニ於テハ常ニ靜肅ヲ保チ喫

煙音讀雜誌等他人ノ妨害トナルヘキ舉動ヲナスヘカラス

第十九條 借受借覽ノ圖書ヲ汚染毀損シ又ハ紛失シタルトキハ之ヲ償還若クハ修理セシムルコトアルヘシ

第六臨時教員養成所職員及生徒ハ本規程ニ依リ本校職員及生徒ニ準シテ圖書ノ借受及借覽ヲナスコトヲ得

附 則

第十、女子教育研究部規程 (大正二年三月二日定)

第一條 女子教育研究部ハ本校及附屬學校幼稚園ノ教育ノ改善ニ資スルタメ女子教育ニ關スル諸般ノ研

究調査ヲ爲スヲ目的トス

- 第二條 本部ニ主任及委員ヲ置ク
必要ニ應シテ臨時委員ヲ置ク
- 第三條 主任ノ委員及臨時委員ハ本校及附屬學校幼稚園ノ職員中ヨリ校長之ヲ命ス
- 第四條 主任ハ本部ノ事務ヲ掌理シ其ノ成績ヲ校長ニ報告ス
- 委員及臨時委員ハ女子教育ニ關スル研究調査ニ從事ス
- 第五條 主任及委員ノ任期ハ之ヲ定メス
- 臨時委員ノ任期ハ其ノ擔當スル事項ノ研究調査ヲ結了セル時ヲ以テ滿了スルモノトス
- 第六條 女子教育研究部ニ於テ研究調査スヘキ事項ハ凡ソ左ノ如シ
 - 一、本校ノ教育ニ關スル事項
 - 二、附屬學校幼稚園ニ關スル事項
 - 三、其ノ他女子教育ニ關スル事項
- 第七條 女子教育研究部ニ書記ヲ置キ校長之ヲ命ス
書記ハ主任ノ指揮ヲ承ケ本部ノ庶務ヲ整理ス
- 第八條 校長ハ必要ニ應シ本校及附屬學校幼稚園職員以外ノ者ニ研究調査ニ關スル事項ヲ囑託スルコトアルヘシ

十一、附屬高等女學校細則

第一章 職員心得

- 第一條 級擔任ハ始業時限ノ十分前ニ登校スヘシ
但シ級擔任外ノ職員ト雖モ特別ノ事情アル者ノ外ハスヘテ本文ノ通心得ヘシ
- 第二條 教室ノ掃除教具ノ配置通氣光線温度ノ適否等ニ注意シ教授上並ニ衛生上ニ不都合ナカラシムヘシ
- 第三條 所定ノ教授細目ニ依リテ教授スヘシ
但シ其ノ中ニ改良ヲ要スル點アリト認ムルトキハ之レヲ主事ニ申シ出ツヘシ
- 第四條 私ニ授業時間ヲ變更シ又ハ互ニ學級ヲ交換シテ教授スル等ノ所爲アルヘカラス
- 第五條 病氣其ノ他ノ事故ニ依リテ缺勤スルトキハ當日教授スヘキ事項ヲ記シテ届書ト共ニ始業時限ノ十分前マテニ主事ニ差出スヘシ
- 第六條 級擔任ハ時々生徒ノ机内ヲ檢シテ諸物品ヲ清潔整正ナラシムヘシ
- 第七條 第三學年以下ノ級擔任及ヒ受持教員ハ時々各自ノ受持學科ニツキテ生徒ノ筆記ヲ校閱スヘシ
- 第八條 級擔任ハ雨天暴風等ニアラサル日ハ休憩時間毎ニ生徒ヲ戶外ニ出シテ遊戯セシムヘシ
- 第九條 級擔任ハ休憩時間中成ルヘク運動場ニ出テテ生徒ヲ看護シ且其ノ遊戯ヲ助クヘシ
但シ都合ニ依リテ生徒ヲ戶外ニ出ササル時ハ必ス之レヲ監督スヘシ
- 第十條 級擔任ハ生徒ト同室ニ於テ食事ヲ爲スヘシ
- 第十一條 級擔任ハ生徒中ヨリ毎日交番ニ二名乃至四名宛當番ヲ設ケテ左ノ事項ヲ掌ラシムヘシ
 - 一、命令ノ傳達
 - 二、教室内備品ノ拂拭整頓及ヒ窓戶ノ開閉
 - 三、遊戯用具ノ整頓
 - 四、遺失品ノ取扱
 - 五、右ノ外教師ニヨリ命セラレタル諸般ノ事項

第十二條 級擔任ハ學級日誌ヲ調製シテ管理教授訓練等ニ關スル諸般ノ事項ヲ記載スヘシ

第十三條 職員ハ各自分掌ノ事ニ任スルノミナラス成ルヘク互ニ相補助シテ校務ノ進捗ヲ圖ルヘシ

第二章 當直心得

第一條 當直ハ職員輪番ニ勤務スルモノトス

但シ職員ノ事情ニ依リ主事ノ意見ヲ以テ勤務セシメサルコトアルヘシ

第二條 當直員ハ正副貳名トス

第三條 當直員ハ始業時限ノ三十分前ニ登校スヘシ

第四條 當直員ノ職務ヲ定ムルコト左ノ如シ

一、當直教生ヲ指揮監督スルコト

二、放課時間ニ生徒ヲ監督スルコト

三、天候及ヒ場所ノ模様ニ依リテ臨時ニ生徒ノ戶外運動ヲ止メ又ハ運動場ノ區域ヲ變更シ速ニ之レヲ各學級ニ通知スルコト

四、校内ノ火ノ元ヲ監督スルコト

五、發病者及ヒ負傷者ヲ看護スルコト

六、校舎ノ内外ヲ巡視シ不都合ナキ様注意スルコト(即チ廊下ニホチ散カシムルコト廊下ノ塵芥等ヲ掃除セシムルコト湯呑所及ヒ手

洗場ノ不潔ナル部分ヲ洗拭セシムルコト飲料湯及ヒ水ヲ吟味スルコト便所ノ掃除ヲ監督スルコト生徒昇降口及ヒ携帶品置場ノ

整理及ヒ掃除ヲ爲サシムルコト等)

第五條 遺失品アルトキハ之ヲ取り纏メテ各學級ニ廻附シ若シ遺失主見當ラザルトキハ事務掛ニ送附スヘシ

但シ事務掛ニ送附スル前便宜本校並ニ附屬小學校及ヒ幼稚園ニ廻附スルコトアルヘシ

第六條 副當直員ハ正當直員ヲ補助シ正當直員缺勤ノ際ハ之レニ代ルヘキモノトス

第七條 當直員ハ當日取り扱ヒタル事項ヲ當直日誌ニ記載シテ次番ノ者ニ引キ繼クベシ

第三章 教生心得
第一條 職員ノ指示ニ從ヒテ受持學科ノ教授草案ヲ編成スヘシ

第二條 教授草案ハ教授セントスル日ノ三日前ニ級擔任ニ差シ出スヘシ

第三條 病氣其ノ他ノ事故ニ依リテ缺勤スルトキハ始業時限ノ三十分前マテニ缺勤届ニ當日ノ教授草案ヲ添ヘテ級擔任又ハ當直員ニ差

シ出スヘシ

第四條 毎日三名宛輪番ニ當直ノ務ニ服スヘシ

第五條 當直心得第三條第四條第二號乃至第六號及ヒ第五條ハ當直教生ノ心得ニ適用ス

第六條 附屬高等女學校ノ授業時間中ハ許可ヲ得シテ退出スヘカラス

第七條 自己ノ受持ナキ時間ニハ成ルヘク教員又ハ他ノ教生ノ授業ヲ參觀スヘシ

第八條 本校及ヒ附屬校園職員ノ巡視ヲ受ケタルトキハ當日該職員ニ就キテ批評ヲ請フヘシ

第九條 濫リニ生徒ヲ寄宿舎内ニ入レ又ハ之レト物品ノ贈答ヲ爲スヘカラス

第十條 職員心得ハ第五條第十一條及ヒ第十二條ヲ除ク外スヘテ之レヲ教生心得ニ適用ス

第十一條 前各條ノ外尙附屬高等女學校ノ諸例規ヲ遵奉シ當ニ職員ノ指示ニ從ヒテ其ノ務ニ服シ決シテ專斷ノ所爲アルヘカラス

第四章 生徒心得

一、教育ニ關スル勸語ノ御趣意ヲ以テスヘテノ行爲ノ標準トナスヘシ

一、學校ノ内外ヲ間ハス常ニ言語動作ヲ慎ミヨク師長ノ命令訓誡ヲ守ルヘシ

一、學業ヲ勉勵シ攝生ニ注意スヘキハ勿論尙家庭ニ於テハ常々慮ラヌ家事ヲ手傳ヒテコレニ習熟センコトヲ心掛クヘシ

一、毎週少ナクモ一回以上自己ノ内心言行ヲ反省シテ其ノ要領ヲ反省録ニ記載シ月曜日毎ニ之ヲ級擔任ニ差出シテ其ノ檢閲ヲ請フヘシ

但シ特別ノ場合ハ此ノ限ニアラス

一、左ノ規程ニ從ヒテ敬禮ヲ行フヘシ

一、毎時授業ノ始ト終トニハ教師ニ對シテ敬禮ヲ行フヘシ食堂ヲ出ツルトキモ亦同シ

二、授業ノ際及ヒ列ヲ成シテ行進スル際ハ師長ノ他ノ知人ニ遇フモ敬禮ヲ行フニ及ハス但シ貴賓ニ對シテハ教師ノ指揮ニ從ヒテ敬禮ヲ行フヘシ

- 一、左ノ標準ニ基ツキテ姿勢ヲ正シクスヘシ
- 一、起立ノ際ハ左ノ姿勢ヲ保ツヘキモノトス
 - (1) 兩踵ヲ近接シテ少シク足尖ヲ開キ兩膝ヲ屈セサルコト
 - (2) 頭ヲ傾ケ或ハ脊ヲ屈ムルコトナク上體ヲ眞直ニ保持スルコト
 - (3) 兩手ハ自然ニ垂下スルコト
- 二、歩行ノ際ハ左ノ姿勢ヲ保ツヘキモノトス
 - (1) 起立時ノ如ク上體ヲ眞直ニシ且頭ヲ傾ケサルコト
 - (2) 垂下シタル手ヲ兩側ニ固定セシテ自然ノ動搖ニ任スコト
- 三、倚坐ノ際ハ左ノ姿勢ヲ保ツヘキモノトス
 - (1) 兩足ヲ床ニ安置シ腰掛ノ坐面ニ深ク腰ヲ掛ケ起立時ノ如ク上體ヲ眞直ニ保持スルコト
 - (2) 讀書ノ際書籍ヲ机上ニ置クトキハ兩手ヲ股上ニ置キ頭部ヲ稍前方ヘ傾クルコト
 - (3) 讀書ノ際書籍ヲ手ニ持ツトキハ兩臂ヲ少シク開キテ輕ク机面ニ觸レシメナカラ書籍ノ兩端ヲ持チ書籍ト眼トヲ正シク對向セシメテソノ間ニ一尺乃至一尺二寸ノ距離ヲ保タシムルコト
 - (4) 書寫計算等ノ際ハ兩臂ヲ少シク開キテ輕ク机面ニ觸レシメナカラ頭部ヲ稍前方ヘ傾クルコト但シ必要ニ應ジ上體ヲ眞直ニシタルマ、ソノ全部ヲ稍前方ヘ傾クルモ妨ケナシ
- 四、倚坐ノ際ト雖モ肘ヲ机面ニ固定シ又ハ胸ヲ机ノ縁ニ當テ、體ヲ支持スルコトアルカラス
- 五、常ニ兩肩ヲ水平ノ位置ニアラシメ且胸ヲ擴張スヘシ
- 六、舉手ノ場合ニハ右肘ヲ斜ニ前右側ヘ出シナカラ指ヲ密接シ掌ヲ開キテ前左方ヘ向ケ指端ヲホ、眼ト同一ノ高サニ至ラシムヘシ
- 一、上校ノ始業時限ノ凡ソ十分前トス但シ當番ノ者ハ始業時限ノ凡ソ十分前ニ上校スヘシ
- 二、上校ノ際書籍筆墨紙等當日入用ノ物品ヲ忘レサル様注意スヘシ但シ受業ニ用ナキ物品ハ教師ノ許可ヲ得タル後ニアラサレハ持參スヘカラス

- 三、上校シタルトキハ先ツ携帶品ヲ一定ノ場所ニ藏メ然レ後始業時限ニ至ルマテ控所又ハ運動場ニ居ルヘシ
- 四、當日ノ課業全ク終リタルトキハ歸宅ノ用意ヲ爲シ教師ノ命ヲ待チテ下校スヘシコノ際携帶品ヲ忘レサル様注意スヘシ
- 五、下校ノ際教師ノ許可ヲ得シテ永ク學校ニ止マルコトアルヘカラス
- 六、上校下校ノ途上ハ成ルヘク徒歩スヘシ若シ車ニ乘リテ下校スル場合ニハ徒歩スル者ノ下校シタル後ニ於テスヘシ
- 七、上校下校ノ途中ニテ無益ニ時ヲ費スコトナク且保護者父母又ハ教師ノ許可アルニアラサレハ妄リニ他ニ立寄コトアルヘカラス
- 八、市街ハ勿論校内ノ廊下階段等モ左側ヲ通行スヘク又數名ノ同伴者相並列シテ往來ノ妨ヲ爲スコトアルヘカラス
- 一、教室ニ於テハ左ノ各號ヲ守ルヘシ
 - 一、受業中發言セント欲スルトキハ先ツ右手ヲ舉ケテ教師ノ許可ヲ受ケヘシ
 - 但シ特別ノ場合ハ此ノ限ニアラス
- 二、机内ハ常ニ清潔ニシ諸物ヲ正シク入レ置クヘシ
- 三、學校ニハ成ルヘク金錢ヲ持參スヘカラス 若シ必要アリテ持參シタル場合ニハ必スコレヲ懷中ニ入レ匿キ決シテ机内ニ入ルヘカラス
- 四、學校ノ品ハ勿論自己ノ用具モ常ニ大切ニ取リ扱フヘシ 若シ過ツテ學校ノ品ヲ破損シタルトキハソノ旨直ニ教師ニ申シ出ツヘシ
- 五、裁縫ノ始終ニハ所持ノ針數ヲ檢シ裁縫臺床上等ニ散亂セシメサル様注意スヘシ
- 六、鉛筆ハ必ス紙片等ノ上ニテ削リ削リ屑ハマトメテ層籠ニ棄ツヘシ
- 七、紙屑糸屑ソノ他ノ廢物ハソレソレ定メラレタル場所ニ棄ツヘシ
- 一、運動場ニ於テハ左ノ各號ヲ守ルヘシ
 - 一、朋友相親ミ快ク運動遊戯スヘシ
 - 二、妄リニ運動場ノ外ヘ出ツヘカラス
 - 三、遊戯用具ハ使用後必ス元ノ場所ニ戻シ置クヘシ
 - 四、草木ヲ傷ケ土手ニ登ル等ノコトアルヘカラス
 - 五、書籍ソノ他ノ學習用具ヲ運動場ニ持チ出ツルコトアルヘカラス

- 一、教室出入ノ際ハ左ノ各號ヲ守ルヘシ
- 一、毎時始業ノ報鐘ヲ聞クトキハ速ニ一定ノ場所ニ集リ整列シテ教室ニ入ルヘシ
- 二、毎時受業終ラハ整列シテ運動場ニ出テ一定ノ場所ニ到リテ深呼吸ヲ行ヒ然ル後列ヲ解クヘシ但シ最終ノ時間及ヒ運動場ニ出ツルニ及ハサル場合ハ此ノ限ニアラス
- 三、校舎内ニ入ラントスルトキハ昇降口ノ靴拭ニテ靴ニ附着セシ砂泥ヲ拭ヒ去ルヘシ
- 四、行進中ハ列ヲ成セル場合ト然ラサル場合トナ間ハ姿勢ヲ亂シ私語ヲ爲シ列ヲ離レ或ハ走り喚ク等スヘテ無作法ナルフルマヒアルヘカラス
- 五、宴リニ教室ニ出入スヘカラス若シ止ムヲ得サル事故アリテ課業中教室ニ出入スルトキハ特ニ靜肅ニシ且教師ノ許可ヲ待テ進退スヘシ
- 一、食事ノ際ハ左ノ各號ヲ守ルヘシ
- 一、辨當箸茶碗ヲ正シク列ヘテ後ニ食ニ就クヘシ
- 二、食事ノ前ニハ會釋ヲ爲スヘシ
- 三、食事ハ勉メテ緩カニシテ食物ヲ十分ニ咀嚼スヘシ
- 四、食事中互ニ閑話スルハ妨ケナケレトモ無作法ニ流レサル様注意スヘシ
- 一、服裝ニツキテハ左ノ各號ヲ守ルヘシ
- 一、被服裝飾等ハスヘテ質素輕便ヲ旨トシタトヒ式日ト雖モ垢ツカサルモノヲ着用スルニ止メ決シテ華美ニ流ルヘコトナキヲ要ス
- 二、衣服ノ地質ニハ綿布麻布毛織物ノ類ヲ用フヘシ但シ時宜ニヨリ袖太織ノ類ハコレヲ用フルモ苦シカラサレトモ絲織縮緬等ノ如キ高價ノ品ハ必スコレヲ用フヘカラス
- 三、袴ヲ着ケヘシ
- 四、生徒ノ徽章ヲ佩用スヘシ
- 五、校内ニ於テハ靴ヲ穿ツヘシ
- 一、當直ノ者ハ左ノ各號ヲ守ルヘシ

- 一、命令ヲ傳達スルコト
 - 二、教室内ノ備品ヲ拂拭整頓シ窓戸ヲ開閉スルコト
 - 三、遊戯用具ヲ整頓スルコト
 - 四、遺失品ヲ取り扱フコト
 - 五、特別教室ニ於ケル受業ノ終リタルトキソノ室内ヲ見廻ルコト
 - 六、右ノ外教師ヨリ命セラレタル諸般ノ事項ヲ取り扱フコト
 - 一、以上各項ノ外尙左ノ各號ヲ守ルヘシ
 - 一、校内ニテ物品ヲ遺失シ又ハ拾得シタルトキハソノ旨直チニ教師ニ申シ出ツヘシ
 - 二、自己ノ所有品ニハ出来得ル丈姓名ヲ記シ置クヘシ
 - 三、私ニ物品ノ貸借贈答ヲ爲スヘカラス
 - 四、飲物ハ湯呑所ニ備ヘタルモノト食事ノ際配附スルモノトノ外ハ決シテ飲ムヘカラス
 - 五、學校ニテ發病シ又ハ負傷シタルトキハソノ旨直チニ教師ニ申シ出ツヘシ
 - 六、非常ノ場合ト雖モ勉メテ沈着ニシ決シテカロカシク亂レ立チ走り喚ク等ノコトアルヘカラス
- 第五章 保護者心得
- 一、保護者ハ生徒ノ身上ニ關スル一切ノ事件ヲ引キ受ケラレ、答ナレハヨク當校ノ規則ヲ了承セラルヘキハ勿論常ニ學校ト氣脈ヲ通シ協同一致シテ生徒ノ教養上ニ注意セラレンコトヲ望ム
 - 一、授業料ハ毎月始業ノ日ヨリ七日以内ニ納ムヘキ規定ナレハ期日ニ後レサル様授業料領收證用紙ニ入レテ會計掛ニ差シ出サルヘシ然ルトキハ會計掛ハコレニ領收ノ日ヲ記入シ割印ヲ捺シテ返附スヘシ
 - 一、學校ヨリハ通知紙ヲ用ヒテ生徒ノ學業成績身體検査ノ結果及ヒソノ他ノ事項ヲ保護者ニ通知スヘケレハ保護者ヨリモ便宜ノ方法ニ依リテ生徒ノ教養上ニ關スル諸般ノ事項ヲ學校ニ通知セラルヘシ
 - 一、生徒ノ取締ニツキテハ特ニ左ノ各號ニ注意セラルヘシ
 - (一)常ニ不真ノ交際ヲ避ケシムルコト

- (二) 道徳上ニ有害ナル事項ヲ記載セル書籍新聞雜誌等ハ讀マシメサルコト
- (三) 學校ノ都合又ハ生徒ノ發病等ニヨリテ修業時刻前ニ生徒ヲ歸宅セシメ或ハ終業後尙學校ニ留メ置キタルトキハソノ都度コレヲ保護者ニ通知スヘシサレハ學校ノ通知ナクシテ平常ヨリモ早ク歸宅シ又ハ遅ク歸宅スルハステ學校ノ承認ヲ經タルモノニアラサルコト
- (四) 病氣ソノ他ノ事故ニヨリテ缺席セシメタルトキハ病名ソノ他ノ事故ヲ明細ニ認メテ生徒出席ノ節コレヲ學校ニ持參セシムルコト但シ缺席一週日ニ滿ツルモ尙出席セシメ難キ場合ニハ直チニ届ケ出ツルコト
- (五) 缺席遲參又ハ早退セシムル場合ニハソノ事故ヲ明細ニ認メテ生徒ヲシテ當日コレヲ學校ニ持參セシムルコト
- (六) 在校中ノ生徒ニ面會セントスル者ハ必ス保護者ノ捺印セル面會證ヲ持參スヘキコト
- (七) 生徒ニハ生徒心得ヲ與ヘ置クヘケレハ保護者ニ於テモコノ心得書ノ旨趣ニヨリテ生徒日常ノ言語動作等ニ注意ヲ加フルコト
- 一、生徒ノ學業ニツキテハ特ニ左ノ各號ニ注意セラルヘシ
 - (一) 作法家事等ハ何レモ 特ニ實地ノ練習ヲ要スル事項ナレトモ學校ニ於テハソノ機會甚々少クシテコレニ習熟セシメ難キニヨリ家庭ニ於テ日常注意シテ便宜實習セシムルコト
 - (二) 學校ニ於テ既ニ教授シタル事項ヲ家庭ニ於テ復習セシメラル、ハ素ヨリ學校ノ希望スル所ナレトモ未ダ教授セサル事項ヲ豫メ家庭ニ於テ授ケ置カサルコト但シ生徒カ自力ニ依リテ豫習スルハコノ限ニアラス
- 一、品性修養ノ一助ニ供センカメ生徒ヲシテ毎週少クモ 一回以上自己ノ内心言行ヲ反省セシメ且其ノ要領ヲ反省録ト名ツクル帳簿ニ記載シテ教師ノ檢閲ヲ受ケシムル規定ナレハ保護者ニ於テモ便宜之ヲ檢閲シテ教養上ノ參考ニ供セラレタシ
- 一、生徒ニハ女子特別衛生ニ關スル注意書ヲ與ヘ置クヘケレハ保護者ニ於テモソノ旨趣ニヨリテ十分ニ注意ヲ加ヘラレタシ申スマテモナク當校生徒ハ身體上著シキ變化ヲ來タスヘキ年齢ニ相當スルカ故ニ普通ノ衛生上ニツキテモ亦意ヲ注意ヲ加ヘラレンコトヲ望ム又學校ハ多人數ノ集ル所ニシテ自ラ傳染病ノ媒介ヲ爲ス虞ナキニアラサレハ特ニ左ノ各號ヲ遵守セラルヘシ
 - (一) 生徒若シ左ノ傳染病ニ罹リタルトキハソノ出席ヲ見合セシムヘキハ勿論全治後出席セシメントスルニ當リテモ傳染ノ虞ナキコトヲ記シタル醫師ノ證明書ヲ學校ニ差シ出スコト
 - 痘瘡及ヒ假痘 實布埴利亞

猩紅熱 發疹發熱

ハスト 赤痢

虎列刺 腸炎

(二) 生徒ノ家族又ハ同居人中ニ前號ノ傳染病ニ罹リタル者アル場合ニ於テ 生徒ヲ出席セシメントスルトキハ醫師ヨリ適當ノ處置ヲ受ケ且傳染ノ虞ナキコトヲ記シタル醫師ノ證明書ヲ學校ニ差シ出スコト

(三) 若シ左ノ傳染病ニ罹リタル生徒ヲ出席セシメントスルトキハソノ病況ニヨリ 醫師ヨリ適當ノ處置ヲ受ケ且傳染ノ虞ナキコトヲ記シタル醫師ノ證明書ヲ學校ニ差シ出スコト

百日咳 麻疹

流行性感胃 流行性耳下腺炎

風疹 水痘

肺結核 癩病

傳染性皮膚病 傳染性眼炎

一、生徒ノ服裝ニツキテハ左ノ各號ヲ遵守セラルヘシ

(一) 被服裝飾等ハステ質素輕便ヲ旨トシ縱令式日ト雖モ垢ツカサルモノヲ着用セシムルニ止メ決シテ華美ニ流ルヘコトナキ様注意スルコト

(二) 衣服ノ地質ニハ綿布麻布毛織物ノ類ヲ用フルコト但シ時宜ニヨリ袖太織ノ類ハコレヲ用フルモ苦シカラサレトモ絲織縮編等ノ如キ高價ノ品ハ必スコレヲ用ヒサルコト

(三) 袴ヲ着ケシムルコト

(四) 生徒ノ徽章ヲ佩用セシムルコト

(五) 校內ニ於テハ靴ヲ穿タシムルコト

一、學校ノ往復ニハ生徒ヲシテ成ルヘク徒歩セシメラレタシ若シ止ムヲ得スシテ車ヲ以テ生徒ヲ迎ヘラル、場合ニハ必ス車夫ヲシテ生徒ノ姓名及ヒ學級ヲ記シタル車札ヲ持參セシメコレヲ車札掛ニ掛ケ置カシムヘシ然ルトキハ生徒ハコレニヨリテ始メテ自宅ヨ

リ迎ヘノ來レルコトヲ知リソノ用意シテ昇降口ニ出ツルヲ倒トス

但シ車札ハ豫メ學校ヨリ保護者ニ渡シ置クヘシ

一、傘、辨當ノ包ソノ他紛レ易キ品物ニハ一々生徒ノ姓名ヲ記シ置カルヘシ

一、保護者ハ成ルヘク屢學校ヲ參觀シ生徒教養上ニツキテ心附カレタル廉ハ覆藏ナク告知セラレンコトヲ望ム

第六章 非常心得

第一條 受持教員非常ノ報鈴ヲ聞キタルトキハ直ニ生徒ヲ其ノ場合ニ於テ最モ安全ト認ムヘキ立退場ニ立チ退カシムヘシ

第二條 非常ノ際ニ於ケル立退場ヲ左ノ五箇所トス

但シ非常事變ノ模様ニ依リ必要ナルトキハ臨機他ノ場所ニ立チ退カシムルコトアルヘシ

一、高等女學校運動場

二、藤棚下

三、幼稚園運動場

四、小學校運動場

五、本校運動場

第三條 出火ノ際先ツ之レヲ認メタル者ハ直ニ非常鈴ヲ連打シ尙火元又ハ其ノ方向ヲ各教室及ヒ事務室ニ急報スヘシ

第四條 大地震ノ際生徒ヲ立チ退カシムルコト能ハサルトキハ受持教員ノ見込ニ依リテ適宜應急ノ處置ヲ爲スヘシ

第五條 大地震ノ時ハ適宜ノ方法ニ依リテ直ニ各室ノ燧燭及ヒ火鉢ノ火ヲ消シ去ルヘシ

第六條 出火ノ節ハ最初ニ非常持退ト標記セル物品ヲ持チ退キ終リテ他ノ物品ニ及フヘシ

第七條 暴風ノ節ハ主トシテ當直職員窓戸等ヲ防禦シ各室ノ燧燭及ヒ火鉢ノ火ヲ取り去ラシムヘシ

第八條 火災暴風等ノ節生徒退場時限ニ至ルモ其ノ非常事故尙止マスシテ危險ノ虞アルトキハ便宜生徒ヲ校内ニ留メ置キ緩任附キ添ヒテ保護スヘシ

第九條 執務時間外ニ於ケル火災ノ節駆ケ附ケタル者ハ宿直員及ヒ生徒監ヲ補助シテ消防又ハ物品ノ持退ヲ爲スヘシ

第七章 職員會規程

第一條 職員會ハ每週一回之レヲ開ク

但シ議事ノ多少ニ依リテ主事之レヲ増減スルコトアルヘシ

第二條 職員會ニ於テハ左ノ諸項ヲ評議決定スルモノトス

一、設備編制學科等ニ關スル重要ノ事項

二、管理教授訓練等ニ關スル重要ノ事項

三、入學ノ許否ニ關スル事項

四、生徒ノ性行及ヒ學業成績

五、教生教育實習成績

六、右ノ外主事ニ於テ必要ト認メタル諸般ノ事項

第三條 職員會ニ於ケル問題及ヒ決議ノ要領ハ之レヲ會議録ニ記載スヘシ

第四條 會議録ノ整理ハ主事ノ指揮ニ從ヒテ職員之レヲ分擔スヘシ

第八章 入退學取扱手續

第一節 入學

第一條 左ニ掲クル者ハ他ノ入學志願者ニ先チ檢定ニ依ラスシテ入學ヲ許ス但シ第一號ニ該當スル者ハ本科第一學年ニ編入シ第二號ニ

該當スル者ハ專攻科第一學年ニ編入ス

一、東京女子高等師範學校附屬小學校第一部卒業ノ者

二、當校本科卒業ノ者

東京女子高等師範學校附屬小學校第二部第三部并ニ東京高等師範學校附屬小學校第二部第三部ニ於テ尋常科第六學年以上ノ課程ヲ卒

ヘタル女兒ニシテ當該學校主事ノ推薦シタル者ハ檢定ニ依ラスシテ入學ヲ許シ相當ノ學年ニ編入スルコトアルヘシ

第二條 新タニ入學シタル生徒ハ先ツコレヲ假編入トシ其ノ修業ニ堪フルコトヲ認メタル後本編入ヲ許ス但シ第一條第一項ノ場合ハ此

ノ限ニアラス

第三條 當校生徒ニシテ退學後一箇年以内ニ再入學ヲ志望スル者アルトキハ生徒ノ人員志望者ノ學力等ニツキテ差支ナシト認ムル場合

- ニ限リ檢定ニ依ラスシテ隨時コレヲ許シ假ニ原學年以下ノ學年ニ編入ス
- 第四條 他ノ高等女學校生徒ニシテ當校ニ轉學ヲ志望スル者アルトキハ當校生徒ノ人員志望者ノ學力等ニツキテ差支ナシト認ムル場合ニ限リ檢定ニ依ラスシテ隨時コレヲ許シ假ニ同一學年ニ編入ス但シ第五條ノ場合ハ此ノ限リニアラス
- 第五條 本科第五年生ニハ缺員ノ有無ニ拘ハラズ入學又ハ轉入學ヲ許ササルモノトス
- 第六條 生徒ヲ募集セントスルトキハ左ノ手續ニ依リテ檢定期日ノ凡ソ一ヶ月前ニ廣告スヘシ
 - 一、廣告文案ヲ主事ヨリ學校長ニ伺ヒ出ツルコト
 - 二、伺ヒ經タル廣告文ヲ官報ニ掲載シ凡ソ二週間以上本校表門及ヒ裏門ニ揭示スルコト
- 第七條 學力檢定ノ科目及ヒ其ノ程度等ハ便宜ノ方法ヲ以テ之レヲ入學志願者ニ告知スヘシ
- 第八條 入學志願者ヨリ差出シタル履歷書ハ入學檢定委員之レヲ取り纏メ置キ且履歷書差出期限後ニ至ラハ速ニ志願者姓名簿ヲ調製スヘシ
 - 但シ志願者姓名簿ハ之レヲ級別ニ調製シ志願者ノ生年月日、宿所、履歷ノ大要等ヲ附記スヘシ
- 第九條 檢定ハ左ノ手續ニ依リテ執行スヘシ
 - 一、募集廣告ニ依リテ檢定期日ヲ示ササリシトキハ檢定執行ノ當日ヨリ少ナクトモ三日前ニ之レヲ志願者ニ知ラシムルコト
 - 二、身體ノ檢定ハ學校醫之レヲ擔任シ學力ノ檢定ハ入學檢定委員之レヲ分擔スルコト
 - 但シ學力檢定ノ問題ハ豫メ主事ノ檢閱ヲ受クヘキモノトス
 - 三、各學科ノ成績ハ最モ善良ナルモノヲ十點トシ以下逐次一點ヲ減スルコト
- 第十條 入學檢定委員ハ檢定終了後速ニ入學志願者成績表ヲ調製シテ主事ニ差シ出スヘシ
- 第十一條 入學ヲ許サントスルトキハ第一條ニ依ル場合ト然ラサル場合トナ問ハススヘテ主事ヨリ學校長ニ伺ヒ出ツヘシ
- 第十二條 入學許可ノ件何濟ノ上ハ左ノ手續ヲ履行スヘシ
 - 一、入學者ノ姓名學年等ヲ入學通知簿ニ記載シテ級擔任及ヒ本校會計掛ニ通知スルコト
 - 二、合格者ニ入學許可ノ件其ノ他必要ノ事項ヲ通知スルコト
 - 三、保護者ヲ集メテ授業料納附用紙、保護者心得等ヲ交付シ保護者届書用紙且其ノ取扱方等ヲ指示スルコト

- 四、入學式ヲ舉行スルコト
 - 五、入學生徒ヲ級擔任ニ引キ渡スコト
 - 六、保護者届書ヲ整理スルコト
 - 七、入學生徒ノ名札ヲ掲グルコト
 - 八、入學生徒ノ履歷書ヲ各々一冊ニ綴リテ保管スルコト
- 第二節 退學
- 第十三條 生徒ノ卒業シタルトキハ左ノ手續ヲ爲スヘシ
 - 一、生徒姓名簿及ヒ名札掛ヨリ卒業者ノ名札ヲ取り除クコト
 - 二、學籍整理規程ニ依リテ卒業者ノ學籍ヲ處理スルコト
 - 三、卒業者姓名簿ニ一定ノ事項ヲ記入スルコト
- 第十四條 卒業者名簿ハ第一號様式ニ依リテ之レヲ調製ス
- 第十五條 中途ニテ退學届ヲ差シ出シタル者アルトキハ其ノ月ノ授業料ノ納否ヲ調査シ其ノ納附濟ノ者ニ限リ左ノ手續ヲ爲スヘシ
 - 一、退學通知簿ニ退學生徒ノ姓名、學年名、理由等ヲ記入シ之レニ退學届ヲ添ヘテ主事ニ差出シ其ノ承認ヲ經タル後之レヲ級擔任及會計掛ニ廻附スルコト
 - 二、生徒姓名簿及ヒ名札掛ヨリ退學者ノ名札ヲ取り除クコト
 - 三、學籍整理規程ニ依リテ退學者ノ學籍ヲ處理スルコト
- 第十六條 毎月始業ノ日ヨリ凡ソ一週間以内ニ前月分ノ退學者ノ姓名學年名理由等ヲ退學稟申簿ニ記入シ主事ヨリ學校長ニ稟申スヘシ
- 第十七條 本章中特ニ擔當者ヲ指定セサル事項ハスヘテ事務掛ニ於テ之レヲ扱フヘキモノトス
- 第九章 學籍整理規程
- 第一條 學籍ハ第二號様式ニ依リテ之レヲ調製ス
- 第二條 在學生徒ノ學籍ハ各學級ニ區別シテ級擔任之レヲ整理シ卒業其ノ他ノ事故ニ依リテ學校ヲ退キ又ハ退校ノ處分ヲ受ケタル者ノ學籍ハ事務掛之レヲ整理スヘシ

- ニ限リ檢定ニ依ラスシテ隨時コレヲ許シ假ニ原學年以下ノ學年ニ編入ス
- 第四條 他ノ高等女學校生徒ニシテ當校ニ轉學ヲ志望スル者アルトキハ當校生徒ノ人員志望者ノ學力等ニツキテ差支ナシト認ムル場合ニ限リ檢定ニ依ラスシテ隨時コレヲ許シ假ニ同一學年ニ編入ス但シ第五條ノ場合ハ此ノ限リニアラス
- 第五條 本科第五年生ニハ缺員ノ有無ニ拘ハラズ入學又ハ轉入學ヲ許ササルモノトス
- 第六條 生徒ヲ募集セントスルトキハ左ノ手續ニ依リテ檢定期日ノ凡ソ一ヶ月前ニ廣告スヘシ
 - 一、廣告文案ヲ主事ヨリ學校長ニ伺ヒ出ツルコト
 - 二、伺テ經タル廣告文ヲ官報ニ掲載シ凡ソ二週間以上本校表門及ヒ裏門ニ揭示スルコト
- 第七條 學力檢定ノ科目及ヒ其ノ程度等ハ便宜ノ方法ヲ以テ之レヲ入學志願者ニ告知スヘシ
- 第八條 入學志願者ヨリ差出シタル履歷書ハ入學檢定委員之レヲ取り纏メ置キ且履歷書差出期限後ニ至ラハ速ニ志願者姓名簿ヲ調製スヘシ
 - 但シ志願者姓名簿ハ之レヲ級別ニ調製シ志願者ノ生年月日、宿所、履歷ノ大要等ヲ附記スヘシ
- 第九條 檢定ハ左ノ手續ニ依リテ執行スヘシ
 - 一、募集廣告ニ依リテ檢定期日ヲ示ササリシトキハ檢定執行ノ當日ヨリ少ナクトモ三日前ニ之レヲ志願者ニ知ラシムルコト
 - 二、身體ノ檢定ハ學校醫之レヲ擔任シ學力ノ檢定ハ入學檢定委員之レヲ分擔スルコト
 - 但シ學力檢定ノ問題ハ豫メ主事ノ檢閱ヲ受クヘキモノトス
 - 三、各學科ノ成績ハ最モ善良ナルモノヲ十點トシ以下逐次一點ヲ減スルコト
- 第十條 入學檢定委員ハ檢定終了後速ニ入學志願者成績表ヲ調製シテ主事ニ差シ出スヘシ
- 第十一條 入學ヲ許サントスルトキハ第一條ニ依ル場合ト然ラサル場合トナ間ハスヘテ主事ヨリ學校長ニ伺ヒ出ツヘシ
- 第十二條 入學許可ノ件何濟ノ上ハ左ノ手續ヲ履行スヘシ
 - 一、入學者ノ姓名學年等ヲ入學通知簿ニ記載シテ級擔任及ヒ本校會計掛ニ通知スルコト
 - 二、合格者ニ入學許可ノ件其ノ他必要ノ事項ヲ通知スルコト
 - 三、保護者ヲ集メテ授業料納附用紙、保護者心得等ヲ交付シ保護者届書用紙且其ノ取扱方等ヲ指示スルコト

- 四、入學式ヲ舉行スルコト
 - 五、入學生徒ヲ級擔任ニ引キ渡スコト
 - 六、保護者届書ヲ整理スルコト
 - 七、入學生徒ノ名札ヲ掲グルコト
 - 八、入學生徒ノ履歷書ヲ各々一冊ニ綴リテ保管スルコト
- 第二節 退 學
- 第十三條 生徒ノ卒業シタルトキハ左ノ手續ヲ爲スヘシ
 - 一、生徒姓名簿及ヒ名札掛ヨリ卒業者ノ名札ヲ取り除クコト
 - 二、學籍整理規程ニ依リテ卒業者ノ學籍ヲ處理スルコト
 - 三、卒業者姓名簿ニ一定ノ事項ヲ記入スルコト
- 第十四條 卒業者名簿ハ第一號様式ニ依リテ之レヲ調製ス
- 第十五條 中途ニテ退學届ヲ差シ出シタル者アルトキハ其ノ月ノ授業料ノ納否ヲ調査シ其ノ納附濟ノ者ニ限リ左ノ手續ヲ爲スヘシ
 - 一、退學通知簿ニ退學生徒ノ姓名、學年名、理由等ヲ記入シ之レニ退學届ヲ添ヘテ主事ニ差出シ其ノ承認ヲ經タル後之レヲ級擔任及會計掛ニ廻附スルコト
 - 二、生徒姓名簿及ヒ名札掛ヨリ退學者ノ名札ヲ取り除クコト
 - 三、學籍整理規程ニ依リテ退學者ノ學籍ヲ處理スルコト
- 第十六條 毎月始業ノ日ヨリ凡ソ一週間以内ニ前月分ノ退學者ノ姓名學年名理由等ヲ退學稟申簿ニ記入シ主事ヨリ學校長ニ稟申スヘシ
- 第十七條 本章中特ニ擔當者ヲ指定セサル事項ハスヘテ事務掛ニ於テ之レヲ扱フヘキモノトス
- 第九章 學籍整理規程
- 第一條 學籍ハ第二號様式ニ依リテ之レヲ調製ス
- 第二條 在學生徒ノ學籍ハ各學級ニ區別シテ級擔任之レヲ整理シ卒業其ノ他ノ事故ニ依リテ學校ヲ退キ又ハ退校ノ處分ヲ受ケタル者ノ學籍ハ事務掛之レヲ整理スヘシ

- 第三條 級擔任ハ卒業其ノ他ノ事故ニ依リテ學校ヲ退キ又ハ退校ノ處分ヲ受ケタル者アルトキハ速ニ該生徒ノ學籍ニ其ノ事故及ヒ年月日等ヲ記入シテ事務掛ニ送附スヘシ
 - 第四條 事務掛ハ第三條ニ依リテ級擔任ヨリ學籍ノ送附ヲ受ケタルトキハ之レニ相當ノ番號ヲ附シ且其ノ姓名番號等テいろハ分名簿ニ記入シ左ノ四種ニ分チテ之レヲ綴リ置クヘシ
 - 一、本科卒業者學籍
 - 二、専攻科卒業者學籍
 - 三、本科中途退學者學籍
 - 四、専攻科中途退學者學籍
 - 第五條 いろハ分名簿ハ第三號様式ニ依リテ之レヲ調製ス
 - 第六條 學籍ハ左ノ手續ニ依リテ記入スヘシ
 - 一、姓名生年月日入學前ノ履歴入學年月日出生地族稱原籍家長ノ職業及ヒ姓名家長ノ何女又ハ姉妹等ハ入學ノ際ニ調査記入スヘシ但シ入學後本人又ハ家長ノ身分等ニ異動ノ生シタルトキハ其ノ都度備考欄内ニ記入スヘシ
 - 二、入學年月日ハ編入ノ都度ニ記入シ卒業年月日中途退學年月日及ヒ理由ハ卒業又ハ中途退學ノ際ニ記入スヘシ
 - 三、學業成績出席日數及ヒ缺席日數ハ每學年末ニ一學年間ノ成績ヲ記入スヘシ
 - 四、記入ニ用フル數字ハスヘテ常用數字トス
 - 第七條 いろハ分名簿中種類ノ欄内ニハ本科及ヒ専攻科卒業及ヒ中途退學ノ區別ヲ記入スヘシ
- 第十章 性行調査規程
- 第一條 性行調査ハ各學期間ニ一回宛之レヲ行フモノトス
 - 第二條 性行調査ノ要項ハ左ノ如シ
 - 一、過去及ヒ現在ノ境遇

- 二、性行行爲及ヒ習慣
 - 三、教育ノ方針及ヒ處置
 - 第三條 性行調査ハ級擔任原案ヲ作り職員會ニ於テ之レヲ決議スヘシ
 - 第四條 第三條ノ手續ニ依リテ評決シタル事項ノ要領ハ級擔任之レヲ性行調査表ニ記入スヘシ
 - 第五條 性行調査表ハ第四號様式ニ依リテ之レヲ調製スヘシ
 - 第六條 性行調査シタル都度級擔任ハ必要ニ應ジ生徒并ニ保護者ニ對シテ相當ノ注意ヲ與フヘキモノトス
 - 第七條 但シ保護者ニ對シテ注意ヲ與ヘントスルトキハ主事ノ承認ヲ受クヘシ
 - 第八條 第六條ノ場合ニ於テハ主事ノ承認ヲ經テ臨時ニ授業ヲ休止シ又ハ某生徒ヲシテ某學科ノ授業ヲ缺カシムルコトアルモ妨ナシ
- 第十一章 懲罰規程
- 第一條 生徒心得ヲ守ラズ教員ノ命令ヲ奉セズ其ノ他スヘテ不貞ノ行爲アル者ハ其ノ情狀ニ應ジテ左ノ懲罰ヲ施ス
- 一、留置
- 第二條 留置ノ罰ハ終業後凡ソ二時間以内校内ニ留メ置キテ訓誡スルモノトシ退校ノ罰ハ生徒ノ籍ヲ除クモノトス
 - 第三條 留置ノ罰ハ主事ノ承認ヲ經テ教員之レヲ施スモノトシ退校ノ罰ハ學校長ニ經伺シテ主事之レヲ施スモノトス
 - 第四條 但シ時宜ニ依リテハ留置ノ罰ト雖モ主事自ラ之レヲ施スコトアルヘシ
- 第十二章 教授草案教授週録及ヒ反省錄取扱規程
- 第一條 教生ノ編製シタル教授草案ハ級擔任之レヲ三日以内ニ檢閲訂正シテ返附スヘシ
 - 第二條 前條ノ教授草案ハ教生ヲシテ各自ニ學年末マテ保管セシムルモノトス
 - 第三條 教員ハ各自受持學科ノ教授要録ヲ調製シテ教授細目改良ノ資ニ供スヘシ
- 但シ教授要録調製ノ必要ナレト認メタル學科ニツキテハ時期ヲ限リ主事ノ承認ヲ經テ本文ノ規程ニ依ラサルコトヲ得

- 第四條 教員ハ經驗又ハ研究ノ結果ニ依リ教授細目改良ノ必要ヲ認メタルトキハ案ヲ具シテ其ノ旨主事ニ申シ出ツヘシ
 - 第五條 教員ハ毎學年末ニ受持學科ノ教授要録ヲ綴リ級擔任ニ送附シ級擔任ハ擔任學級生徒ノ卒業スルマテ之レヲ保管スヘシ
但シ生徒ノ卒業シタル後ハ級擔任ヨリ之ヲ事務掛ニ送附スヘシ
 - 第六條 教授要録用紙ハ第五號様式ニ依リテ之レヲ調製ス
 - 第七條 生徒ヲシテ品性修養ノ一助ニ供セシメンカメ毎週少クトモ一回以上自己ノ内心言行ヲ反省シテ其ノ要領ヲ反省録ニ記載セシムルモノトス
 - 第八條 反省録ハ月曜日毎ニ之ヲ級擔任ニ差出シテ其ノ檢閲ヲ請ハシメ級擔任ハ其ノ週ノ木曜日マテニ之レヲ檢閲シテ生徒ニ返附スヘシ
但シ特別ノ場合ハ此ノ限ニアラス
 - 第九條 反省録ハ別冊ノ如ク之レヲ調製シテ生徒ニ購求セシムルモノトス
- 第十三章 學業成績調査規程
- 第一條 生徒ノ學業ハ平素ノ觀察ニ依リテ之レヲ合格不合格ノ二種ニ大別シ合格ハ更ニ之レヲ上中下ノ三段ニ分ツ即チ左ノ如シ
合格
 - 上、當該學年ノ程度ニ於テ佳良ナルモノ
 - 中、當該學年ノ程度ニ於テ尋常ナルモノ
 - 下、當該學年ノ程度ニ於テ尋常ニ次クモノ
 不合格
 - 當該學年ノ程度ニ達セサルモノ
 - 第二條 學期末ニハ其ノ學期間ノ學業成績ヲ調査シ學年末ニハ其ノ學年内ニ於ケル各學期ノ成績ヲ平均シテ一學期間ノ成績ヲ定ム
成績ヲ平均スル場合ニハ上ヲ三點中ヲ二點下ヲ一點不合格ヲ零點トシテ計算スルモノトス
 - 第三條 教員ハ平素各生徒ノ學業成績ニ就キテ觀察シタル所ヲ觀察録ニ記入シテ成績判定ノ資料ト爲スヘシ
觀察録ハ別冊ノ通之レヲ調製ス

- 第四條 各學期末ニ於ケル學期成績調査法ハ左ノ如シ
 - 一、學科毎ニ其ノ評點ヲ合計シ之レヲ採點度數ニテ除シタル平均點ヲ各學科ノ學期成績點トス
 - 二、各學科學期成績點ヲ合計シ之レヲ學科數ニテ除シタル平均點ヲ總學科ノ學期成績點トス
- 第五條 學年末ニ於ケル學年成績調査法ハ左ノ如シ
 - 一、學科毎ニ各學期ノ學期成績點ヲ合計シ之レヲ學期數ニテ除シタル平均點ヲ各學科ノ學年成績點トス
但シ第二學期以後ニ入學シタル者ニツキテハ入學後ノ學期數ニテ除スヘキモノトス
 - 二、各學科ノ學年成績點ヲ合計シ之レヲ學科數ニテ除シタル平均點ヲ總學科ノ學年成績點トス
- 第六條 本科ニ於テハ各學科ノ學年成績下以上ノ者ヲ合格トシ專攻科ニ於テハ各學科ノ學年成績下以上ニシテ出席數其ノ定數ノ三分ノ二以上ノ者ヲ合格トス
- 前項ノ規程ニ依リ難キ事情アルトキハ職員會ノ評決ニ依リテ特別ノ處分ヲ爲スコトヲ得
- 第七條 生徒ノ成績ハ調査ノ都度級擔任之レヲ生徒成績調査表ニ記入スヘシ
- 第八條 級擔任ハ第一學期末及ヒ第二學期末ニハ各該學期間ノ生徒成績一覽表ヲ調製シ學年末ニハ該學年間ノ生徒成績一覽表ヲ調製シテ其ノ都度之レヲ主事ニ差シ出スヘシ
- 第九條 生徒成績調査表用紙ハ第四號様式ニ依リ生徒成績一覽表用紙ハ第六號様式ニ依リテ之レヲ調製ス
- 第十條 生徒成績調査表ハ級擔任之レヲ整理スヘシ
- 第十一條 學期間生徒成績一覽表ハ左ノ手續ニ依リテ記入スヘシ
 - 一、學科目ハ規則ニ掲ケタル順序ニ依リテ記入スヘシ
 - 二、各學科成績ノ欄内ニハ成績調査表中ニ記載セル各學科ノ點數ヲ記入スヘシ
 - 三、合計及ヒ平均ノ欄内ニハ成績調査表中ニ記載セル合計及ヒ平均ヲ記入スヘシ
 - 四、出席日數及ヒ缺席日數ノ欄内ニハ各生徒ノ一學期間ニ於ケル出席日數及ヒ缺席日數ヲ記入スヘシ
 - 五、生徒ノ姓名ハ新成績ノ順序ニ依リテ記入スヘシ
 - 六、成績順ハ總點ノ多少ニ依リテ之レヲ定メ總點同數ノ場合ニハいろハ順ニ依ルモノトス

但シ第六條ノ標準ニ該當セザル者ハ綜合總點ハ多クトモ之レヲ同標準ニ該當セル者全體ノ次ニ置クヘキモノトス
 七、各項平均數ノ欄内ニハ項毎ニ其ノ數ヲ合計シ之ヲ其ノ合計ニ加ハレル生徒ノ員數ニテ除シタル平均數ヲ記入スヘシ
 八、年齡在校年數入學級名及ヒ舊成績順ハ記入スルヲ要セス

第十二條 學年間生徒成績一覽表ハ左ノ手續ニ依リテ記入スヘシ

- 一、各學科成績ノ欄内ニハ成績調査表中平均ノ欄内ニ記載セル各學科ノ平均點ヲ記入スヘシ
- 二、合計及ヒ平均ノ欄内ニハ成績調査表中ニ記載セル合計及ヒ平均ヲ記入スヘシ
- 三、年齡ノ欄内ニハ該學年末ノ年齡ヲ記入スヘシ
- 四、出席日數及ヒ缺席日數ノ欄内ニハ各生徒ノ一學年間ニ於ケル出席日數及ヒ缺席日數ヲ記入スヘシ
- 五、在校年數ノ欄内ニハ入學以來在校シタル年數ヲ記入スヘシ
- 六、入學級名ノ欄内ニハ入學ノ際編入シタル學級名ヲ記入スヘシ
- 七、舊成績順ノ欄内ニハ前學年ノ成績順ヲ記入スヘシ
- 八、右各號ノ外ハスヘテ第十一條ノ規定ニ準シテ記入スヘキモノトス

第十三條 成績平均ノ際奇零ノ生シタルトキハ四捨五入法ニ依ルヘキモノトス
 但シ各學科ノ成績ヲ算出スル場合ニハ受持教員ノ見込ニ依リテ取捨スヘシ

第十四條 生徒成績調査表及ヒ生徒成績一覽表ニ記入スル數字ハスヘテ算用數字トス
 但シ十百千等ノ文字ヲ用ヒスシテ記入スヘシ

第十五條 學業其ノ他ノ成績ハ調査ノ都度主事ノ承認ヲ經テ速ニ家庭ニ通知スヘシ
 第十六條 事務掛ハ學期末及ヒ學年末ニ成績一覽表ヲ取り纏メ主事ヲ經テ校長ノ閱覽ニ供スヘシ

第十四章 演習會規程

- 第一條 學業獎勵ノ一方便トシテ演習會ヲ設ケ生徒サシテ說話音樂作文朗讀英語會話等平素學習スル事項ヲ演習セシム
- 第二條 開會ノ度數ハ每學年凡ソ二回トス
- 第三條 演習ノ事項及ヒ演習者ノ人員ハ開會ノ都度各學級ニ分チテ之ヲ定ム

第四條 演習者ハ開會ノ都度學級生徒ノ互選ニ依リテ之レヲ定ム
 但シ同一學級ニ於ケル全生徒ノ演習ヲ了シタル間ハ再選ヲ許サス

第五條 開會ノ際ハ職員生徒一同出席シ尙事情ノ許ス限保護者ヲモ出席セシムルモノトス

第十五章 出席調査規程

- 第一條 級擔任ハ毎日生徒ノ出席、缺席、遲參、早退等ヲ調査シテ之レヲ生徒出席調査簿ニ記入スヘシ
- 第二條 生徒出席調査簿ハ別冊ノ通之レヲ調製ス
- 第三條 級擔任ハ左ノ手續ニ依リ毎月末及ヒ每學期末ニ生徒ノ出席、缺席、遲參、早退等ヲ統計シテ之レヲ生徒出席調査簿ニ記入スヘシ

一、出席日數以下早退度數ニ至ルマテノ各欄内ニハ全ク休業シタル月ヲ除ク外毎月ノ統計ヲ記入スヘシ

二、一週授業時數ノ欄内ニハ一週間ノ授業時數ヲ記入スヘシ

三、授業日數ノ欄内ニハ一學期間ノ授業日數ヲ記入スヘシ

四、在級生徒數ノ欄内ニハ當該學級生徒ノ學期末現在數ヲ記入スヘシ

五、出席生徒數ノ欄内ニハ在級生徒中一學期間ニ一回以上出席シタル人員ヲ記入スヘシ

六、生徒出席總數ノ欄内ニハ在級生徒一學期間ノ出席總數ヲ記入スヘシ

七、日々出席平均數ノ欄内ニハ一學期間ノ授業日數ヲ以テ生徒出席總數ヲ除シタル商ヲ記入スヘシ

但シ奇零ノ生シタル場合ニハ單位ノ下一位ニ止メ以下四捨五入スヘシ(以下之レニ同シ)

八、出席百分數ノ欄内ニハ授業日數ヲ在級生徒數ニテ倍シ之レヲ以テ生徒出席總數ノ百倍ヲ除シタル商ヲ記入スヘシ

九、半途退學者ノ出席數ハ出席生徒數以下ノ各項調査ノ際スヘテ之レヲ除ケヘシ

十、記入ニ用フル數字ハスヘテ常用數字トス
 但シ十百千等ノ文字ヲ用ヒスシテ記スヘシ

第四條 級擔任ハ每學期末ニ病氣缺席者ノ缺席日數ヲ病名ニ依リ分類統計シテ主事ニ差出スヘシ

第五條 生徒出席調査簿ハ學年末ニ之レヲ主事ニ差出スヘシ

第十六條 通知表取扱規程

通知表ハ別表ノ通之レヲ調製シ級擔任ニ於テ之ヲ整理スヘシ其ノ取扱規程ハ該表ノ凡例ニ出ツ

第十七章 身體検査規程

第一條 生徒身體検査ノ際ハ級擔任之レニ立テ合ヒ便宜検査ノ補助ヲ爲スヘシ

第二條 級擔任ハ生徒身體検査ノ都度主事ノ承認ヲ經テ速ニ其ノ成績ヲ家庭ニ通知スヘシ

第三條 級擔任ハ生徒身體検査ノ都度擔任學級生徒ノ身體検査統計表ヲ調製シテ之レヲ事務掛ニ送附スヘシ

但シ其ノ様式ハ一般生徒ノ身體検査統計表ニ同シ

第四條 事務掛ハ學生生徒身體検査規程ニ基キ一般生徒ノ身體検査統計表ニ通テ調製シ主事ノ檢閲ヲ受ケテ其ノ一通ヲ本校庶務掛ニ送附シ一通ヲ附屬高等女學校ニ保管スヘシ

第五條 級擔任ハ各生徒身體検査ノ結果ヲ検査ノ都度身體検査表ニ記入スヘシ

第六條 身體検査表ハ第四號様式ニ依リテ之レヲ調製ス

第十八章 衛生規程

第一條 生徒教室外ニ出テタルトキハ一旦必ス各戸及ヒ各窓ヲ全ク開放シテ通氣ヲ十分ナラシムヘシ

但シ冬期暖爐ヲ用フルトキハ爐邊ノ窓ニ限リ閉鎖シ置クヘシ

第二條 生徒教室内ニ在ル間ト雖モ風雨酷寒ノ場合ヲ除ク外ハ適宜窓戸ヲ開キテ空氣ノ流通ヲ計ルヘシ

第三條 生徒ノ座席ハ通例身長順ニ依ルヘシト雖モ尙教授上訓練上并ニ衛生上ノ利害ヲ考ヘテ相當ノ斟酌ヲ加ヘ殊ニ同一ノ生徒ヲシテ長ク同一側ノ席ニ居ラシムルコトナキヲ要ス

第四條 冬期暖爐ヲ用フルトキハ其ノ上ニ水桶ヲ載セテ室内空氣ノ乾燥ニ過クル患ナカラシムヘシ又煤烟ノ教室内ニ漏出スルコトナキ様注意スヘシ

第五條 時々教室内ノ寒暖計ヲ檢シテ温度ヲ加減スヘシ

第六條 生徒ノ飲料ニハ一旦沸騰シタル湯ヲ用フヘシ

第七條 生徒食事ノ時間ハ通常三十分間トシ喫食中ハ成ルヘク心身ヲ安靜ナラシメ且喧嘩ナラサル限ハ互ニ閑話セシムルモ妨ナシ

第八條 生徒在學中發病スルカ又ハ負傷スルコトアルトキハ速ニ校醫ノ診斷ヲ受ケ臨機ノ處置ヲ施スヘシ

但シ傳染病ノ場合ニハ學校傳染病豫防及ヒ消毒方法ニヨリテ相當ノ處置ヲ施スモノトス

第九條 便所其ノ他不潔ニナリ易キ場所ハ成ルヘク類回掃除ヲ行ヒ且時宜ニ依リテハ防臭藥又ハ消毒藥ヲ撒布スヘシ

第十條 女子特別衛生法ハ別冊ノ通之レヲ調製シテ生徒ニ交附スルモノトス

(別冊) 女子特別衛生ニ關スル注意

凡ソ人何事ヲ營マンニモ其ノ身體健康ニシテ初メテヨク之レヲ途ケルコトヲ得ルナリサレハ健康ヲ保ツハ如何ナル人ニモ甚々肝要ナルコト、イフヘシ加之人ノ體質ハ遺傳ニヨリテ子孫ニ傳ハルモノナレハ其ノ身體ノ強壯ナルト虛弱ナルトハ皆ニ一身ノ幸不幸ニ止マラスシテ永ク其ノ子孫ニ影響ヲ及ボスモノナリ抑々女子ノ十四五歳ヨリ二十歳前後ノ頃ハ身體ノ成熟スル時期ニシテ生理上變化ヲ來タスハ自然ノ作用ナリ此ノ時ニ當リ若シ衛生上ノ注意ヲ怠ルコトアルトキハ大ニ其ノ健康ヲ損シ易ク甚タシキハ終身治シ難キ病根ヲ得ルコトアルヘシ是ヲ以テ其ノ身體ノ發達上最モ注意スヘキハ此ノ年紀ニシテ特ニ大切ナルハ經水ノ初期ナリトス故ニ當初其ノ攝生ニ注意スヘキハ勿論終始ナホ之レヲ忽ニスルコトアルヘカラス是レ今爰ニ其ノ心得ヲ示ス所以ナリ

一 身體ヲ安靜ニシテ運動ヲ節スヘシ

運動ハ血液ノ循環ヲシテ盛ナラシムルモノナリ故ニ平時ハ甚々肝要ナルコトナレトモ經水期ニ當リテハ却ツテコレヲ節スルヲヨシトス若シ然ラスシテ身體ヲ激動スルコトアレハ必ズ之レカクメニ種々ノ異狀ヲ生スヘシサレハ此ノ時期ニ於テハ體操或ハ遊戯ノ如キ運動ヲ主トスル學科ハ必ズ之レヲ休ムヘク又疾走遠足等ヲ避ケ勉メテ身體ヲ安靜ニ保ツヘシ凡ソ婦人病ハ此ノ期ニ當リ運動ヲ節セサルニ原因セルモノ最モ多シトイフ慎マサルヘカラサルナリ

一 身體ノ下部ヲ冷ササルヲ注意スヘシ

總テ身體ノ一部ヲ冷却スルトキハ血液ノ循環ヲ亂スモノナリ就中身體ノ下部ヲ冷却セシムルハ平時ニ於テモ猶且害アリ此ノ時期ニハ特ニ然リサレハ其ノ被服ニ注意シテ腹部腰部脚部等身體ノ下半身ハナルヘク温保スヘシ故ニ地上ニ永ク直立シ又冷土ニ坐スルカ如キコトハ決シテナスヘカラス且冬日立チテ事ヲ執リ或ハ椅子ニ掛カルカ如キトキハナルヘク股引ヲ用フルヲヨシトス

一 腹部腰部ヲ緊約スヘカラス

腹部腰部ハ特ニ大切ナル場所ナリ然レニ之レヲ緊約スルトキハ其ノ部ノ血行ヲ妨クルヲ以ツテ甚々害アリサレハ衣服ヲ着クルニ帶紐

等ヲ以テ緊シクコレヲ約スルハヨロシカラス衣服ハ身體ヲ保護スルモノナルニ却ツテ之レヲ以テ身體ヲ害スルハ其ノ目的ニ適ハサルモノトイフヘキナリ特ニ此ノ時期ニ當リテハ一層其ノ注意ナカルヘカラス

一精神ヲ安泰ニシテ勉學ヲ節スヘシ
精神ト身體トハ其ノ關係甚々密ナルモノナリ故ニ精神ヲ過度ニ使用スルトキハ大ニ身體ノ健康ヲ損スルモノナリ特ニ經水期ニ當リテハ其ノ害ヲ受ケルコト多キカ故ニ此ノ時期ニハ宜シク勉學ヲ節シテ精神ヲ休養スヘク殊ニ夜間睡眠ヲ缺クカ如キハ必ス戒メサルヘカラス

一經水期ニハ多少身體ニ異狀ヲ感スルモノナリ

此ノ時期ニ當リテハ往々局部及ヒ頭部ニ痛ミヲ覺エ心氣爽ヤカナラサルコトアリ然レトモ此ノ事ハ自然ノ作用上多少アルヘキコトニシテ病氣ニアラスサレハコレカタメニ心ヲ勞シ或ハ服藥等ノコトヲ爲スヲ要セス只前ニ云ヘルカ如ク身體ヲ保護シ精神ヲ保養スルヲ以テ足レリトス

一刺激性ノ飲食物ハ決シテ用フヘカラス

刺激性ノ飲食物トハ神經ヲ刺激シ血液ヲ熱スル食物ニシテ山葵、蕃椒、芥子、生姜、肉桂、山椒、胡椒等辛辣ヲ有スル諸種ノ香料及ヒ酒類等はレナリコレ等ノ飲食物ハ平生ト雖モ其ノ量ヲ過グセハ害アリ殊ニ此ノ時期ニ於テハ其ノ害ヲ蒙ルコト多シ故ニ少量ト雖モ決シテ之レヲ用ヒサルヲヨシトス

爰ニまた一言スヘキハ當時ノ取扱ニツキ其ノ用フル處ノ物品ヲ清淨ナラシムルコト是レナリ若シ不潔物ヲ用フルトキハ之レカ爲メニ傳染病等ニ罹ルコトアリテ慮ラサル患ヲ招クコトアリサレハ此ノ事モ亦決シテ忽ニスヘカラス以上述フル處ニ從ヒテヨク其ノ孺生ヲ慮ラサルトキハ其健康ヲ保ツニ於テ裨益スルトコロ少ナカラサルヘキナリ

第十九章 生徒服装規程

第一條 被服及ヒ髮ノ結ヒ方ハ女生徒ニ相應シ禮節ニ戾ラサル限ハ質素輕便ヲ主トシ節約衛生ノ趣旨ニ適セシメンコトヲ要ス

第二條 和服ノ場合ニハ袴ヲ着用セシム

第三條 圖ノ如キ當校生徒ノ徽章ヲ佩用セシム(圖略ス)

第四條 校内ニ於テハ靴ヲ穿タズ

第二十章 生徒姿勢標準

第一條 起立ノ際ハ左ノ姿勢ヲ保ツヘキモノトス

一、兩踵ヲ近接シテ足尖ヲ開キ兩膝ヲ屈セサルコト

二、頭ヲ傾ク或ハ脊ヲ屈ムルコトナク上體ヲ眞直ニ保持スルコト

三、兩手ヲ自然ニ垂下スルコト

第二條 歩行ノ際ハ左ノ姿勢ヲ保ツヘキモノトス

一、起立時ノ如ク上體ヲ眞直ニシ且頭ヲ傾ケサルコト

二、垂下シタル手ヲ兩側ニ固定セシテ自然ノ動搖ニ任スコト

第三條 倚坐ノ際ハ左ノ姿勢ヲ保ツヘキモノトス

一、兩足ヲ床上ニ安置シ腰掛ノ座面ニ深ク腰ヲ掛ケ起立時ノ如ク上體ヲ眞直ニ保持スルコト

二、讀書ノ際書籍ヲ机上ニ置クトキハ兩手ヲ股上ニ置キ頭部ヲ稍前方ヘ傾グルコト

三、讀書ノ際書籍ヲ手ニ持ツトキハ兩臂ヲ少シク開キテ輕ク机面ニ觸レシメナカラ書籍ノ兩端ヲ持テ書籍ト眼ト正シク對向セシメテ其ノ間ニ一尺乃至一尺二寸ノ距離ヲ保タシムルコト

四、書寫計算等ノ際ハ兩臂ヲ少シク開キテ輕ク机面ニ觸レシメナカラ頭部ヲ稍前方ヘ傾クルコト

但シ必要ニ應ジ上體ヲ眞直ニシタルマ、其ノ全部ヲ稍前方ヘ傾グルモ妨ナシ

第四條 倚座ノ際ト雖モ肘ヲ机面ニ固定シ又ハ胸ヲ机ノ緣ニ當テ、體ヲ支持スルコトアルヘカラス

第五條 常ニ兩肩ヲ水平ノ位置ニアラシメ且胸廓ヲ擴張スヘシ

第六條 舉手ノ場合ニハ右肘ヲ斜ニ前右側ヘ出シナカラ指ヲ密接シタルマ、掌ヲ開キテ前左方ヘ向ケ指端ヲ略々眼ト同一ノ高サニ至ラシム

第二十一章 級會規程

第一條 級會ハ職員生徒ノ親睦ヲ圖ルト共ニ生徒ノ訓育ニ資スルヲ以テ目的トス

第二條 級會ハ通例毎學期ニ一回少、之レヲ開クモノトス

第三條 級會ニ於テ舉行スヘキ事項ハ大凡左ノ如シ
 一、職員及ヒ生徒ノ談話、朗讀、音樂、實驗等
 二、教育ノ趣旨ニ抵觸セサル娛樂

第四條 級會ノ事務ヲ整理セシメンカドメニ豫メ生徒中ニ幹事ヲ定ム
 幹事ノ人員ハ一學級ニツキ毎回九名以内トシ生徒ヲシテ輪番ニ之レニ當ラシムルモノトス

第五條 幹事ハ級擔任ノ承認ヲ經テ級會ニ關スル一切ノ事務ヲ整理スヘキモノトス

第六條 級會ノ會費ハ一人ニ付毎回金五錢トシ之レヲ以テ茶菓其他ノ一切ノ費用ヲ支辨セシム

第七條 級會ハ各學級別ニ之レヲ開キ又ハ二學級以上合同シテ之レヲ開クコトアルヘシ

第廿二章 運動會規程

第一條 運動ノ獎勵及ヒ訓練ノ一方便トシテ運動會ヲ設ケ毎學年數回運動會及ヒ遠足ヲ舉行ス

第二條 競技ノ優勝者ニハ賞牌又ハ徽章ヲ與フルコトアルヘシ

第三條 賞牌及ヒ徽章ハ運動會舉行ノ際佩用スヘキモノトス

第四條 本會ニ關スル費用ハ職員及生徒ノ負擔スヘキモノトス
 但シ校費又ハ寄附金等ヲ以テ費用ノ一部ヲ補助スルコトアルヘシ

第五條 本會ニ關スル會計ソノ他ノ庶務ハ職員及ヒ生徒中ヨリ運動會員若干名ヲ擧ケテ之レヲ掌ラシム
 但シ職員中ヨリ擧グル委員ハ主事ノ指名ニ依リテ之レヲ定メ生徒中ヨリ擧グル委員ハ各學級生徒ノ互選ニ依リテ之レヲ定ム

第六條 運動會委員ノ數ハ主事ノ之レヲ定ム

第廿三章 公文書類取扱手續

第一條 他ヨリ到達シタル公文書類ハ親展書ノ外事務掛之レヲ開滅シテ主事ニ差シ出シ其ノ指揮ヲ受ケテ之レヲ處理スヘシ
 但シ事輕クシテ且先例アルモノハ本文ノ手續ニ依ルチ要セス事務掛ニ於テ直チニ之レヲ處理スルコトヲ得

第二條 當校ヨリ發送スヘキ公文書類ハ事務掛之レヲ起草シ主事ノ承認ヲ受ケタル後發送ノ手續ヲ爲スヘシ
 但シ事輕クシテ且先例アルモノハ本文ノ手續ニ依ルチ要セス事務掛ニ於テ起草ノ上直チニ發送ノ手續ヲ爲スコトヲ得

第三條 特ニ某學級又ハ某學科ニ關スル公文書類ハ便宜級擔任又ハ受持教員ニ於テ第一條及ヒ第二條ノ手續ヲ爲スコトアルヘシ

第四條 公文書類中緊要ナラサルモノハ永久之ヲ保管スルチ要セス主事ノ承認ヲ經テ關係職員便宜之ヲ處理スヘシ

第廿四章 規則並ニ表簿類保管規程

第一條 級擔任ニ於テ現在使用スル表簿及ヒ當直日誌ヲ除ク外一切ノ規則並ニ表簿類ハ事務掛ニ於テ之レヲ保管スヘキモノトス

第二條 規則並ニ表簿類ノ保管期限ヲ定ムルコト左ノ如シ

一、規則類及ヒ學校一覽	二、生徒學籍	三、いろは分名簿	四、卒業者名簿
五、教授細目	六、學業成績一覽表	七、學業成績調查表	八、身體檢查表
九、性行調査表	十、身體檢查統計表	十一、公文緊要書類	十二、伺簿
十三、入退學申寫簿	十四、生徒月末現員調	十五、日誌	十六、會議錄
十七、備品監守簿	十八、職員宿所姓名簿		

右永久保管スヘキモノトス

一、教授要錄

二、寄贈物品受附簿

右凡ソ五箇年間保管スヘキモノトス

一、生徒履歷書綴

二、生徒出席調査簿

三、學級日誌

右生徒ノ在學中保管スヘキモノトス

一、通知表

三、學級日誌

右使用済ノ後家庭ニ交付スヘキモノトス

一、消耗品受拂簿

四、生徒及ヒ保護者宿所姓名簿

右使用済ノ後一箇年間保管スヘキモノトス

一、生徒身體檢查票

二、各學級生徒身體檢查統計表

三、入學及ヒ退學通知簿

四、教生出動簿

五、當直日誌

六、參觀者姓名簿

右使用済ノ後便宜棄却スヘキモノトス

第廿五章 備品整理規程

- 第一條 事務掛ハ本校所定ノ様式ニヨリテ備品監守簿ヲ調製シ常ニ備品ノ品目及ヒ現在數ヲ明カニスヘシ
 - 第二條 特ニ某學級又ハ某學科ニ於テ平常使用スル備品ハ事務掛ノ承認ヲ經テ級擔任又ハ受持教員之レヲ専用スヘシ
 - 第三條 級擔任及ヒ其ノ他ノ教員ハ各自専用ノ備品ニ對シ保管ノ責ニ任スヘキモノトス
 - 第四條 級擔任及ヒ其ノ他ノ教員ハ各自専用ノ備品ヲ備品一覽表ニ記載シ置クヘシ
 - 第五條 備品一覽表ハ第七號様式ニ依リテ之レヲ調製ス
 - 第六條 共用ノ備品ヲ使用シタル者ハ使用後速ニ一定ノ場所ニ戻シ置クヘシ縱令數日間連續シテ使用セントスル場合ト雖モ日々必ス之レヲ戻シ置クヲ要ス
 - 但シ已ムテ得サル事故アリテ本文ノ規程ニ依リ難キ場合ニハ其ノ旨事務掛ニ申シ出ツヘシ
 - 第七條 備品使用ノ際之レヲ毀損シタル者ハ其ノ旨直チニ事務掛ニ申シ出ツヘシ
 - 第八條 備品ノ新調又ハ修理ヲ要スル場合ニハ請求手續ニ依リテ之レヲ請求スヘシ
 - 第九條 破損其ノ他ノ事故ニ依リテ全ク無用ニ屬シタル備品ハ本校所定ノ手續ニ依リテ事務掛之レヲ本校會計掛ニ返付スヘシ
- 第廿六章 消耗品受拂手續
- 第一條 事務掛ハ成ルヘク常ニ消耗品ヲ準備シ置キ以テ日常ノ需要ニ供スヘシ
 - 第二條 消耗品ヲ會計掛ヨリ受ケ取りタルキハ其ノ都度之レヲ消耗品受拂簿ニ記入スヘシ
 - 第三條 消耗品需要者ハ消耗品受拂簿ニ月日品目數用途及ヒ姓名ヲ記入シテ事務掛ニ示シ需要ノ物品ヲ受ケ取ルヘシ
 - 第四條 事務掛ハ每學年ノ始ニ前學年中ノ消耗品受拂高ヲ合計シテ主事ノ閱覽ニ供スヘシ
- 第廿七章 請求手續
- 第一條 物品ノ購入修理文書ノ印刷購買又ハ生徒募集ノ廣告等ヲ要スル場合ニハ事務掛其ノ品目事項等ヲ請求書用紙ニ記入シ主事ノ檢印ヲ受ケテ之レヲ本校會計掛ニ送付スヘシ
 - 第二條 修繕ヲ要スル場合ニハ事務掛其ノ場所品目等ヲ小破修繕請求書用紙ニ記入シテ本校警備掛ニ送付スヘシ
 - 第三條 請求シタル物品ヲ交付セラレタルキハ事務掛便宜檢査ノ上之レヲ領收スヘシ

第廿八章 寄贈物品取扱規程

- 第一條 他ヨリ物品ヲ寄贈シタルトキハ事務掛其ノ品目、目的、寄贈者ノ住所姓名及ヒ年月日ヲ寄贈物品受贈簿ニ記入シ之レニ該物品ヲ添ヘ主事ヲ經テ本校庶務掛及ヒ會計掛ニ送附スヘシ
- 第二條 書籍雜誌等ノ見本類ニシテ永ク保存スル價值ナシト認ムルモノハ前條ノ規程ニ依ルヲ要セス主事ノ承認ヲ經テ事務掛便宜之レヲ處理スヘシ

第廿九章 證書授與式準備手續

- 第一條 本科第五學年及ヒ專攻科第三學年ノ級擔任ハ學年末ニ左ノ書式ニ依リテ卒業スヘキ生徒ノいろは順及ヒ番號順ヲ作リ之レヲ本校庶務掛ニ送附スヘシ
- 卒業又ハ修了科目

族籍何某幾女姊妹又ハ戸主等

何

某

生年月日

- 第二條 級擔任又ハ學科受持教員ハ證書授與式ノ當日觀覽ニ供スヘキ生徒成績品ヲ授與式ノ前々日マテニ取り揃ヘ置キ授與式ノ前日マテニ事務員ト共ニ之レヲ陳列場ニ陳列スヘシ
- 第三條 證書授與式ニ關スル事務分擔ハ本校ノ定ムル所ニ依ル
- 第四條 證書授與式ノ當日觀覽ニ供シタル生徒成績品中生徒ニ返付スルヲ要セサルモノハ便宜之レヲ保存シテ異日ノ參考ニ供スルコトアルヘシ

第卅章 參觀者取扱規程

- 第一條 參觀者アルトキハ事務掛其ノ職名又ハ生徒トノ關係等ヲ記載セル名刺ヲ徵シ左ノ各號ノ一ニ該當スル者ニ限り參觀ヲ許可スヘシ
- 但シ學校ニ於テ參觀ヲ許シ難キ事情アルカ又ハ參觀者ノ服裝舉動等ニ於テ不都合ト認ムル廉アル場合ニハ參觀ヲ謝絶スヘシ
- 一、高等女學校又ハ之レト同程度ノ女學校職員
- 二、師範學校職員

姓名種類番號	姓名種類番號
第 號	第 號

第四號樣式 (用紙模造鳥ノ子紙)

(第二學年以下略ス)

検査期	身 體 檢 査 表	
	身長	體重
第一學年	胸圍	常時
	胸圍	差
四月	脊柱體格	視力
	左右	眼疾
備考	耳疾	齒
	上顎齲齒	下顎齲齒
朱書ハ同年齡者ノ平均	疾病事項	注意
	備考	備考

備考 一、身長及ヒ胸圍ハ尺、體重ハ貫ヲ以テ單位トシ四捨五入法ヲ用ヒテ度ハ分、衝ハ勿ニ止ム

第四號樣式 (用紙模造鳥ノ子紙)

(本科用)

學 業 成 績 調 査 表

(第二學年以下略ス)

調査期	修 身		國 語		外 國 語		地 理		史 學		科 學		家 庭		音 樂		體 育		合 計	
	第一學期	第二學期	第一學期	第二學期	第一學期	第二學期	第一學期	第二學期	第一學期	第二學期	第一學期	第二學期	第一學期	第二學期	第一學期	第二學期	第一學期	第二學期	第一學期	第二學期
平均																				

第四號樣式 (用紙模造鳥ノ子紙)

(第二學年以下略ス)

性 行 調 査 表

第一學年

過去及ヒ現在ノ境遇 性行爲及ヒ習慣 教育ノ方針及ヒ處理

第四號樣式 (用紙模造鳥ノ子紙) (專政科第一部用) 專政科第二部用モ之ニ準ス

學 業 成 績 調 査 表

(第二學年以下略ス)

調査期	修 身 家 事		應 用 理 科		裁 縫		講 讀		國 語		作 文		體 操		英 語		手 藝		圖 畫		合 計		平 均		出 席 日		缺 席 日		遲 參 度		早 退 度		判 定		備 考	
	第一學期	第二學期	第一學期	第二學期	第一學期	第二學期	第一學期	第二學期	第一學期	第二學期	第一學期	第二學期	第一學期	第二學期	第一學期	第二學期	第一學期	第二學期	第一學期	第二學期	第一學期	第二學期	第一學期	第二學期	第一學期	第二學期	第一學期	第二學期	第一學期	第二學期	第一學期	第二學期	第一學期	第二學期		
平均																																				

第五號樣式 (用紙半紙)

(第二行以下略ス)

東京女子高等師範學校附屬高等女學校教授要錄

大正 年度

注意

- 一、一事項毎ニ行ヲ改メテ記入スヘシ
- 二、教授時數及ヒ教授月日ハ出來得ル限リ一事項毎ニ記入スヘシ
- 三、教授時數ハ變更シタルトキ又ハ變更スルヲ必要ト認メタルトキハ其ノ理由ヲ教授事項ノ欄内ニ記入シテ異日ノ參考ニ供スヘシ

教授事項

教授時數

教授月日

教授事項

教授時數

教授月日

第六號樣式

科受持教員

入學年級名	在校年數	缺席日數	出席日數	年齡		判定
				年	月	

內規

一、幼兒ノ遺失品ヲ取扱フコト
一、當直日誌ヲ記載スルコト

第四條 當直員缺席又ハ不在ノ時ハ次番ノ者其ノ代理ヲナスヘシ

第四章 幼兒保護者心得

幼兒保護者心得ハ別紙ノ通り調製シテ幼兒入園ノ際各保護者ニ交附スルモノトス(別冊略ス)

第五章 幼兒管理上心得

第一條 上園下園ニ就キテハ

一、幼兒上園スル時ハ直ニ(履物ヲ穿テタル者ニハ先ツ上草履ニ代ヘシム)帽子辨當等ヲ所定ノ場所ニ置カシムヘシ

二、幼兒下園ノ節ハ先其ノ衣服身體等ヲ點檢シテ容儀ヲ整ヘシメ所定ノ場所ニ導キ然ル後迎ノ者ニ引キ渡スヘシ

第二條 遊園ニ在リテハ

一、遊園ニ在リテハナルヘク幼兒ヲシテ自由ニ遊嬉セシメ遊嬉ヲ好マサル者ハ之ヲ誘導補助スヘシ又常ニ看護ニ注意シ危險有害ノ所業ヲナサシムヘカラス

二、各組ニ配當セル花壇ハヨク之ヲ保護スヘシ

三、砂遊チナス時ハ其ノ區域内ニ於テシテ外ニ砂ヲ持チ出サシムヘカラス

四、遊園ニ在リテ幼兒ニ心得シムヘキコト左ノ如シ

一、隈ニ所定ノ場所ヲ出ツヘカラスルコト

一、樹木ニ昇リ又ハ折ルヘカラスルコト

一、石ヲ投グヘカラスルコト

一、遊嬉道具ハ丁寧ニ取り扱ヒ使用ノ後ハ必元ニ戻シ置クヘキコト

第三條 敬禮ニ就キテハ

一、幼兒ヲシテ毎日保育時間ノ終始ニハ保姆ニ向ヒ敬禮セシムヘシ

二、敬禮セシムヘキ人ノ保育室ニ臨ム時ハ樂器又ハ他ノ合圖ニヨリ保姆ト共ニ敬禮セシムヘシ

三、敬禮ヲ行ハンニハ當ニ禮容ヲ表セシムルノミナラス衷心ニ恭敬ヲ盡サシムルヲ要ス
午餐ニ就キテハ

一、食事ハ各組ノ保育室ニ於テシテ保姆モ共ニ會食スヘシ

二、全組ノ幼兒ニ辨當茶碗ヲ配リタル後ハ互ニ禮ヲナシ食器ヲ開キ食事ヲ始メシムヘシ

三、食器ヲ開クハナルヘク幼兒自身ニナサシムヘシ幼兒ニシテ自ラナシ得サルモノニハ補助ヲ與フヘシ

四、食事ハ緩ナラシメ一統食シ終ハルマテハナルヘク靜肅ナラシムヘシ

五、全組ノ幼兒食事終ハラハ辨當茶碗ヲ元ニ戻シ互ニ禮ヲナサシメ徐ニ遊園ニ導クヘシ

但雨天ノ節ハ遊嬉室ニ導クヘシ

六、幼兒外ニ出テタル後小使ヲシテ該室ヲ掃除セシムヘシ

第五條 玩具ハ一切食與スヘキヲ以テ家庭ヨリ持チ來ラサル様ニスヘシ若シ持チ來ル者アル時ハナルヘク預リ置キ下園ノ節持チ歸ラシムヘシ

第六條 幼兒若シ發病シ又ハ負傷シタルトキハ保姆ハ直ニ其ノ手當ヲナシ事宜ニヨリ醫師ノ診察ヲ受ケシメ又ハ本人ノ宅ニ送り還スヘシ

第六章 衛生心得

第一條 保育室ハ毎日始業前ニ拂拭整頓スヘシ

第二條 幼兒室内ニ在ル間ハ風雨酷寒ノ外適宜ニ各窓ノ一部ヲ開キ炎暑ノ候ニ在リテハ窓ノ大部若クハ全ク窓戸ヲ開キ幼兒室外ニ出ツル時ハ直ニ各戸及各窓ヲ開放シ以テ通氣法ヲ行フヘシ

第三條 幼兒遊園ヨリ室内ニ入ル時ハ丁寧ニ衣服ヲ拂ヒ靴ヲ拭ヒナルヘク塵埃泥土ヲ持チ込マサシムヘシ

第四條 幼兒ノ飲料ハ常ニ煮沸シタル湯ヲ用フヘシ夏季炎暑ノ候ハ一旦煮沸シタル湯ヲ放冷シテ用フヘシ

第五條 唾痰ハ必室内ニ備フル唾壺中ニ吐出セシムヘシ

第六條 傳染病預防及消毒方法ハ明治三十年文部省令第二十號學校傳染病預防及消毒方法(明治三十七年内務省令)ヲ適用スヘシ

第七條 園内ノ清潔法ハ明治二十年文部省訓令第一號學校清潔方法ニ準據スヘシ

第七章 非常心得

- 第一條 附屬幼稚園ノ立退場ハ左ノニヶ所ニ定ム
 - 一、藤棚下運動場
 - 二、遊園内ノ小山
 - 第二條 非常ノ立退ハ鈴ヲ亂打シテ報ストイヘトモ或ハ臨機ニ大聲連呼シテ報スルコトアルヘシ
 - 第三條 前記立退場ニ至ルニハ保母ハ平常ノ通路ニヨリテ悉ク幼児ヲ引キ出タスヘシ
 - 但火災ノ時ハ災ノ遠キ出口ニヨリテ立退クヘシ
 - 第四條 非常ヲ報知スル者ハ各組ニ通報終ハルト等シク附添人ニ報知シテ直ニ立退場ニ集ラシムヘシ
 - 第五條 近火若クハ暴風雨等ノ際幼児退出制限ニ至ルモ非常ノ事尙已マサル時ハ幼児ヲ留メ擔任保母附キ添フヘシ
 - 第六條 執務時間外ニ於テ火災アル時ハ最初ニ走セ付ケタル者ハ猶豫ナク小使ヲ指揮シテ相當ノ處理ヲナスヘシ
- 第八章 職員會規程
- 第一條 職員會ハ每週一回之ヲ開ケ
 - 但議事ノ多少ニヨリ主事之ヲ増減スルコトアルヘシ
 - 第二條 職員會ニ於テハ左ノ諸項ヲ評議決定ス
 - 一、設備編制ニ關スル重要ノ事項
 - 二、諸規定改正ニ關スル重要ノ事項
 - 三、保育ニ關スル重要ノ事項
 - 四、救生實地練習ノ成績
 - 五、右ノ外主事ニ於テ必要ト認メタル諸般ノ事項
 - 第三條 職員會ニ於ケル問題及決議ノ要領ハ之ヲ會議録ニ記載スヘシ
 - 第四條 會議録ノ整理ハ事務掛之ヲ掌ル
- 第九章 入退園手續

- 第一條 幼兒缺員アリテ新ニ入園セシメントスル時ハ之ヲ募集スルモノトス
 - 第二條 幼兒ヲ募集セントスル時ハ校門ニ之ヲ廣告ス
 - 第三條 保護者ヨリ退園ヲ申シ出テタル時ハ其ノ事由ヲ實シ直ニ主事ノ承認ヲ經ヘシ
- 第十章 幼兒名簿整理
- 第一條 幼兒名簿ハ幼兒入園ノ際所定ノ用紙ニヨリテ調製シ該幼兒在園中擔任保母之ヲ掌リ退園ノ後ハ當園ニ於テ永久保存スヘシ
 - 第二條 本簿記入ノ要領手續ハ左ノ如シ
 - 一、擔任保母ハ幼兒入園ノ際其ノ經歷書ニヨリ本人ノ姓名族籍生年月日入園年月日住所家長ノ職業姓名兩親ノ年齢健否兄弟ノ有無健否入園前經歷ノ摘要組ノ名及擔任保母ノ姓名ヲ相當欄ニ記入スヘシ
 - 一、身體發達ノ狀況ハ身體検査ノ都度記入スヘシ
 - 一、幼兒ノ體質性質智能行狀等ニ關シ保母ノ觀察シタル事項將來ノ參考ニ供スヘキ意見ハ調査ノ都度在園中ノ狀況欄内ニ記入スヘシ
- 一、幼兒退園シタル時ハ直ニ退園欄ニ其ノ年月日及理由ヲ記入シ在園中ノ狀況欄ニ在園中ノ結果ヲ記入スヘシ
- 第十一章 保育誌及保育週誌整理
- 第一條 保育誌及保育週誌ハ各組幼兒ノ保育ニ關シ後日ノ參考トナルヘキ事項ヲ錄スルモノニシテ擔任保母之ヲ掌ル
 - 第二條 保育誌及保育週誌ハ毎年三月末ニ整理シテ主事ニ差出スヘシ
 - 第三條 保育誌ニ記スヘキ要目ハ概ネ左ノ如シ
 - 何ノ組保育誌 自 年 月 日 至 年 月 日
 - 一、保育ノ方法及成績ノ大要
 - 一、家庭ニ對スル關係
 - 一、一般幼兒ノ特別ナル傾向並ニ之ニ對スル處置及其ノ傾向ノ變化ト之カ原因ト認ムヘキ條項
 - 一、特別ナル幼兒ノ體質性質知能行狀等ニ關スル事項
 - 一、一般幼兒ノ心身發達ノ良否
- 擔任保母 姓 名

一、觀察及實際

一、意見

第四條 保育週録ニ記載スヘキ要目ハ概テ左ノ如シ
何ノ組保育週録至大正 年 月 日

保母(又ハ敎生) 姓 名

一、保育案ノ大要

一、保育ニ用ヒタル事項方法成績
備考

第十二章 保育案取扱

第一條 保育案ハ敎生之ヲ掌ル

第二條 保育案ハ前週水曜日マテニ擔任保母ニ差出スヘシ

第三條 擔任保母ハ敎生ヨリ差出シタル保育案ヲ檢閲シ意見アラハ之ヲ批正スヘシ

第四條 保育案記載ノ様式ハ別ニ之ヲ定メストイヘトモ保育ノ旨趣事項方法ヲ明ナラシムヘシ

第十三章 幼兒出席調査

第一條 保母ハ豫メ所定ノ出席表ニ年齢ノ順序ニヨリ幼兒ノ姓名ヲ記入シ月末ニ至リ保育日數其ノ他ノ各項ヲ調査記入シテ主事ニ差出スヘシ

但遲參井ニ早退モ出席ト見做ス

第二條 月末ニ於テ出席表中保育日數其ノ他ノ各項ヲ調査スル法ハ左ノ如シ

一、(保育日數)ハ該月間ニ保育シタル日數ヲ總計スヘシ

一、(在組幼兒數)ハ月末ニ現在幼兒ノ總計ヲ求ムヘシ

一、(出席幼兒數)ハ在組幼兒中該月間一日以上出席シタル人員ノ總計ヲ求ムヘシ

一、(出席定員)ハ在組幼兒數ニ保育日數ヲ乘スヘシ
但該月中入園シタル者アル時ハ入園前ノ保育日數ヲ減スヘシ

- 一、(出席總數)ハ在組幼兒ノ該月間ノ出席數ヲ合計スヘシ
 - 一、(日々出席平均數)ハ該月間ノ保育日數ヲ以テ出席總數ヲ除スヘシ
但單位ノ下一位ニ止メ以下四捨五入スヘシ(以下之ニ做フ)
 - 一、(出席百分比)ハ出席總數ノ百倍ヲ出席定數ニテ除スヘシ
 - 一、(中途退園者)ハ各項調査ノ際總テ之ヲ除クヘシ
- 第三條 主事ハ毎年末ニ於テ全園幼兒出席一覽ヲ作り校長ニ申報スヘシ
- 第十四章 幼兒身體検査
- 第一條 幼兒ノ身體検査ハ明治三十三年文部省令第四號學生生徒身體検査規定ニ準據シテ之ヲ行フ
- 第二條 擔任保母ハ該組幼兒ノ身體検査票ヲ調製スヘシ
- 第三條 事務掛ハ前掲文部省令第四號第七條ニ依リ統計ヲ調製スル外左ノ様式ニヨリ身體検査統計表ヲ製シ主事ヲ經テ校長ノ閱覽ニ供スヘシ

男(女)兒

		何 年 ノ 部										
		姓 名	年 齡	身 長	體 量	頭 周	胸 圍	眼 疾	耳 疾	齒 牙	體 格	其 他
何 某	何 某											
最大數	最小數											
平均數												

第十五章 公文書取扱規則表簿類保管

- 第一條 公文書類ハ事務掛主事ノ指揮ヲ受ケテ之ヲ處理スヘシ
- 但事輕クシテ且先例アルモノハ本文ノ手續ニヨルヲ要セス事務掛ニテ直ニ之ヲ處理スルコトヲ得
- 第二條 擔任保母ニテ管掌スル非簿類ヲ除ク外一切ノ規則表簿類ハ事務掛ニテ之ヲ保管スルモノトス
- 第三條 公文書類則並ニ表簿類ノ保管期限ヲ定ムルコト左ノ如シ
 - 一、規則類及一覽
 - 二、幼兒名簿
 - 三、保 育 誌
 - 四、保 育 週 誌
 - 五、幼兒身體檢査統計表
 - 六、緊 要 書 類
 - 七、伺 簿
 - 八、幼兒入退園及月末現員調
 - 九、幼兒出席調查申稟簿
 - 十、幼兒入園申稟簿
 - 十一、幼兒退園申稟簿
 - 十二、日 記
 - 十三、會 議 錄
 - 十四、物品監守簿
 - 右永久保存スヘキモノトス
 - 一、寄贈品目錄
 - 右必要ニ應ジ數年保存スヘキモノトス
 - 一、幼兒入園證書
 - 二、幼兒出席表
 - 三、幼兒及保護者宿所姓名簿
 - 右幼兒在園中保存スヘキモノトス
 - 一、消耗品受納簿
 - 二、幼兒身體檢査票
 - 三、保育料確定簿
 - 四、當直日誌
 - 五、參觀人姓名簿
 - 右使用済ノ後便宜廢棄スヘキモノトス

第十六章 圖書器械玩具消耗品取扱

- 第一條 附屬幼稚園所管ノ圖書器械玩具消耗品ハ其ノ掛員之ヲ管理整頓スヘシ
- 但各組備付ノ物品ハ其ノ組擔任之ヲ管理整頓スルモノトス
- 第二條 職員並ニ敎生ハ掛員ノ許可ヲ得テ圖書器械玩具ヲ借覽携出スルコトヲ得
- 第三條 圖書器械玩具ヲ閱覽携出シタルモノ之ヲ毀損汚染シ又ハ紛失シタル時ハ其ノ始末ヲ記シテ掛員ニ差出スヘシ
- 第四條 圖書器械玩具ノ毀損紛失ニ屬スルモノアル時ハ其ノ掛員ハ事由ヲ主事ニ申シ出ツヘシ
- 第五條 職員並ニ敎生ニシテ消耗品ヲ要スルトキハ其ノ部度其ノ掛員ニツキ之ヲ受取ルヘシ
- 第十七章 寄贈物品取扱
- 第一條 寄贈物品ハ事務掛其ノ品目、目的、寄贈者ノ宿所姓名及年月日等ヲ寄贈品目錄ニ記入シ之ニ該物品ヲ添ヘテ主事ノ閱覽ニ供スヘシ
- 但著シキ物品ハ主事ヲ經テ學校長ノ閱覽ニ供スヘシ
- 第二條 寄贈品中永ク保存スヘキ價值アリト認ムルモノハ主事又ハ學校長ノ閱覽ニ供シタル後之ヲ備品ニ加フヘシ
- 但此場合ニ於テハ一旦本校會計掛ニ廻附シテ登錄ヲ請フヘシ
- 第三條 前條ノ價值ナシト認ムルモノハ主事ノ承認ヲ經テ便宜之ヲ處理スヘシ
- 第十八章 遺失物品取扱
- 第一條 遺失物品ヲ拾ヒ其ノ所有主直ニ知レサル時ハ之ヲ其日ノ當直員ニ渡スヘシ
- 第二條 當直員遺失物品ヲ受ケ取りタル時ハ其ノ所有主ヲ調ヘテ之ヲ返付スヘシ若シ其ノ當日知レサル時ハ次日ノ當直員ニ引キ續クヘシ
- 第十九章 通告手續
- 第一條 家庭ニ通知スヘキ輕易ノ事項ハ擔任保母書付又ハ口上ニテ幼兒又ハ附添人ヲシテ通知セシムヘシ
- 第二條 家庭ニ對シ文書ノ往復ヲ要スル時ハ主事ニ申シ出テ指揮ヲ受クヘシ
- 第二十章 參觀人取扱
- 第一條 參觀人アル時ハ其ノ職名等ヲ記載セル名刺ヲ徴シ主事ノ許可ヲ得テ之ヲ案内シ又參觀ノ證ヲ與ヘテ隨意ニ參觀セシムヘシ

第二條 參觀人ニハ幼兒ヲシテ敬禮セシムルヲ要セス只保母ノミ答禮スルモノトス
但特ニ幼兒ノ敬禮ヲ要スル時ハ其ノ都度通知スヘシ
第三條 參觀人名簿ヲ備ヘ參觀人ノ姓名等ヲ記録スヘシ

十四、服裝規程

一、教官服裝

- 一、男子教員平常職務ヲ執ルトキハ「フロックコート」無地ノ「モーニングコート」「セビロ」若クハ羽織（黒色紋付）袴ヲ着用スヘシ
- 一、女子教員羽織ヲ着スルトキハ無地ヲ用フヘシ

二、生徒服裝

- 一、生徒ノ服裝ハ質素ヲ旨トシ色合縞柄模様等目立タヌモノヲ擇フヘシ
- 一、平常服ノ地質其ノ他ヲ定ムルコト左ノ如シ
- 一、衣類 木綿、麻、毛織ノ類
但外出ノ際ハ紬、太織ノ類ヲ用キルモ差支ナシ
- 一、袴無地ノセル、カシミヤノ類
- 一、帶 メリンス、縞子以下ヲ程度トシ普通巾ノモノ
但袴下ニハ三四寸ノ平紵ヲ宜シトス

十五、式日及儀式次第

一月一日

- 一、生徒兒童幼兒着席
- 二、職員着席
- 三、校長臨場
- 四、禮
- 五、御影ヲ拜ス
- 六、唱歌（一月一日）
- 七、生徒兒童幼兒總代拜賀
- 八、御親署勅語奉開
- 九、勅語奉讀
- 十、御親署勅語奉閉
- 十一、唱歌（勅語奉答）「小學校幼稚園ハ此ノ項ヲ省ケ」
- 十二、校長式辭
- 十三、唱歌（君が代）
- 十四、禮

内規

十五、校長職員生徒兒童幼兒順次退場

紀元節

一月一日ノ次第ニ同シ

但六唱歌ノ下括弧内ハ(紀元節)

天長節

一月一日ノ次第ニ同シ

但六唱歌ノ下括弧内ハ(天長節)

皇太后陛下御誕辰

皇后陛下御誕辰

一月一日ノ次第ニ同シ

但六唱歌ハ(校歌 御下賜御歌「みかゝすは」)

入學許可式

一、職員生徒着席

二、校長臨場

三、禮

四、入學許可申渡

五、入學生總代誓書朗讀

六、入學生總代誓書ヲ呈ス

七、校長告辭

八、禮

九、校長職員生徒順次退場

卒業式

着席

一、唱歌(校歌 御下賜御歌「みかゝすは」)職員起立

二、卒業證書授與

三、唱歌(おもへははてなき)

四、校長告辭

五、文部大臣訓辭

六、卒業者謝辭

七、唱歌(はてしなき)

八、禮

九、來賓職員生徒退場

内規

第六章 雜 則

一、非常心得 (明治三十七年六月十四日)

- 第一條 非常事變アルトキハ報鐘ヲ連打シテ之ヲ報ス
- 第二條 非常事變ノ節職員ハ晝夜ヲ論セス直ニ出校シ上官ノ指揮ニ從フヘシ
- 第三條 非常事變ノ節立退場ヲ左ノ三ヶ所トス
 - 第一、藤棚下
 - 第二、幼稚園庭中ノ小山
 - 第三、本校運動場及大成殿前
- 第四條 非常ヲ認知シタル者ハ直ニ報鐘ヲ連打スヘシ
- 第五條 報鐘ヲ聽キタルトキ或ハ非常ヲ認知シタルトキ生徒兒童幼兒ハ左ノ指揮ヲ受ケテ急速最近ノ立退場ニ整列スヘシ
 - 一、寄宿舎ニアリテハ生徒監及室長若クハ其ノ代理者
 - 二、教室内ニアリテハ受持教員
- 第六條 生徒兒童幼兒立退場ニ集リタルトキハ上官ノ指揮ヲ受ケテ進退スヘシ
- 第七條 大地震等ノ場合ニアリテハ非常報鐘ノ有無ニ拘ハラズ教員生徒監室長若クハ其ノ代理者ハ便宜速カニ立退カシムヘシ
 - 但シ教員ノ指揮ヲ受ケル暇ナキトキハ生徒ハ便宜ノ處置ヲ採ルヘシ
- 第八條 火災ノ節ハ最先ニ左ノ物品持退ヲ終リテ他ノ物品ニ及フヘシ
 - 一、庶務掛緊要書類
 - 一、教務掛緊要書類
 - 一、會計掛緊要書類
 - 一、圖書掛緊要書類

一、附屬學校幼稚園緊要書類

- 第九條 各部所管ノ緊要書類物品等ニハ常ニ非常持退品ノ文字ヲ標記シ置キ至急持退ニ便スヘシ
- 第十條 執務時間外ニ於テ火災アルトキハ宿直員ハ電話ヲ以テ直ニ校長ヘ急報スヘシ
- 第十一條 火災ノ節職員ハ小使入足等ヲ指揮シテ消防ニ盡力スヘシ
- 第十二條 非常ノ節指揮者ハ校内便宜ノ場所ニ其ノ居ヲ定メ夜間ハ高張提灯ヲ掲ケテ目標トスヘシ
- 第十三條 庶務掛ハ諸官省學校又ハ其ノ他ヨリ駈付ヲ受ケタル應接ノ任ニ當ルヘキモノトス
- 第十四條 非常立退ノ方法ハ時々練習スヘシ
- 第十五條 附屬校園並ニ寄宿舎ニ於テハ此非常心得ニ基キ更ニ實施ノ方法ヲ定ムヘシ

二、東京女子高等師範學校寄宿舎生徒心得

教室ニ於テノ心得

- 一 課業時間ノ外限リニ教室ニ出入ス可カラズ
- 一 生徒教室内ノ席次ハ特ニ事由アルモノハ外ハ其ノ氏名ノイロハ順ニ由ル
- 一 教員病氣ノ爲メ臨時ニ某學科ノ授業ナキトキハ成ルヘク其ノ學科ノ自習ヲナスヘシ
 - 但シ第四學年生ハ附屬學校幼稚園ヲ參觀スヘシ
- 一 教室ノ換氣法ニ注意シ冬期ニアリテハ一時間ノ授業終ル毎ニ窓戶並ニ入口ノ戸ヲ開放スヘシ
 - 但シ燬爐ニ接近セル窓ニ限リ全ク閉チ置ケヘシ
- 一 教室内ノ溫度ハ常ニ適度ヲ超エサル様注意スヘシ
- 一 生徒殘ラズ教室ヲ去ルトキハ必ス入口ノ戸ヲ開放スヘシ
- 一 教室内ノ燬爐ハ別ニ扱フ者アルニヨリ薪石炭ヲ投スル等ノコトヲナスヘカラス
- 一 教室及ヒ其ノ備付物品ニ損所アルトキハ直ニ教務掛ニ申出ツヘシ
- 一 教室ハ常ニ清潔ヲ保チ紛亂等ノコトナキ様篤ク注意スヘシ

自習室ニ於テノ心得

一 寄宿舎規則第七條ノ自習時間ハ毎日二時間トシ日ノ長短ニ依リ其ノ時限ヲ定ムルコト左ノ通

三月一日ヨリ 午後六時三十分ヨリ同八時三十分ニ至ル
十月末日マテ

十一月一日ヨリ 午後七時ヨリ同九時ニ至ル
翌年二月末日マテ

一 自習室ニ於テ他人ノ妨トナルヘキ高聲雜談ヲ爲スヘカラス前項ノ自習時間ニ於テハ殊ニ靜肅ヲ旨トスヘシ

一 發言ヲ要スル學科ノ自習ハ特ニ指定シタル室ニ於テスヘシ

一 技藝科生ハ裁縫及手藝ノ自習ニ限リ一定ノ室ニ於テスヘシ

一 音樂ノ練習ハ課業時間外ニナスヘシ

一 自習室ノ掃除ハ毎朝交番ニ之レヲナスヘシ

但シ一箇月一度大掃除ヲナスヘシ

一 自習室ノ燈燭ハ室友交番ニ其ノ取扱及ヒ監督ヲナスヘク又朝夕食事中ハ互ニ申合セ兩名少ツ居殘リテ火ノ元ニ注意スヘシ

一 室内ノ温度窓戸ノ開閉等ニ關スルコトハ總テ教室同様心得ヘシ

一 自習室朝夕ノ開閉ハ上級生徒交番ニ之レヲナスヘシ

一 寄宿舎規則第三條ノ晨起就寢時限ヲ定ムルコト左ノ通

三月一日ヨリ 晨起午前五時三十分、就寢午後九時三十分
五月末日マテ

九月一日ヨリ

十月末日マテ

六月一日ヨリ 晨起午前五時就寢午後九時

八月末日マテ

十一月一日ヨリ

翌年二月末日マテ 晨起午前六時就寢午後十時

一 毎夜就寢ノ報鐘ヲ聞クトキハ直ニ燈火ヲ消シ就眠スヘシ

一 寢室ノ掃除ハ左ノ區分ニヨリ之レヲ行フ

一 寢室掃除 各室毎ニ輪次當番ヲ設ケテ毎朝掃除ヲナシ毎土曜日ニ於テハ押入其ノ他室内ノ備品等ヲモ丁寧ニ拂拭スヘシ

大掃除 毎月一回各室聯合大掃除ヲナスヘシ

庭掃除 所定ノ區域ニ從ヒ每週一回以上之レヲ掃除スヘシ

一 寢具類ハ季候ニヨリ毎月少クトモ一回乃至三回晴天ノ日ニ於テ午前六時ヨリ午後三時マテノ間三十分以上日光ニ曝シ能ク塵埃ヲ拂フヘシ

一 寢室内ニハ濕潤ノ被服等ヲ置クヘカラス洗濯所又ハ廊下ニ於テ乾燥セシムヘシ殊ニ押入内ニ汚濕ノ物品ヲ藏置スルヲ禁ス

一 毎朝夕食後ハ毛布敷布ヲ展ヘ臥床ノ準備ヲナスヘシ

一 寢室ハ雨天及ヒ強風並ニ室内ニ患者アルトキヲ除キ窓戸ヲ開放シ置クヘシ

但シ雨天ノトキト雖モ廊下ニ面スル窓戸ハ開放シ置クヲ要ス

一 食堂ニ於テノ心得

一 食堂ニ於テハ食事ニ關スル作法ヲ守リ適宜ニ談話スルヲ妨ケスト雖高聲ヲ發シ亂雜ニ亙ラサル様注意スヘシ

一 厨房當番ニ於テ定メタルモノノ外妄リニ飲食スヘカラス

但シ疾病等ノ時ハ此ノ限ニアラス

一 食堂及ヒ所定ノ場所外ニ於テ飲食セント欲スルトキハ生徒監ノ許可ヲ受クヘシ

一 食堂ノ掃除ハ毎朝交番ニ之レヲナスヘシ

但シ一箇月一度大掃除ヲナスヘシ

浴室及理髮室ニ於テノ心得

- 一入浴ハ午後三時ヨリ同五時マテノ間ニ於テスヘシ
- 但シ各組入浴ノ時間ハ別ニ定ムル所ニ從フヘシ
- 一髪洗ハ土曜日午後一時ヨリ同二時マテノ間ニ於テスヘシ
- 理髮ハ理髮室ニ於テスヘシ
- 但シ疾病ノ際ハ此限ニアラス
- 一理髮室ニ於ケル洗面盥等ハ豫メ定ムル所ノ物ヲ用ヒ妄リニ混用スルヲ許サス
- 但シ洗面盥及蛇口ハ毎週一回必ス之レヲ磨クヘシ
- 洗濯ニ就テノ心得
- 一生徒交番ニ洗濯所整頓ノ任ニ當リ備付物品ニ破損等アルトキハ直ニ月番ニ申出テ月番ハ之レヲ生徒監ニ申出ツヘシ
- 一洗濯ハ課業時間ノ前後及ヒ休日ニ之レヲナシ乾キ次第速ニ取入ルヘシ日暮ニ至ルモ尙十分乾カサルトキハ一旦洗濯場ニ取入レ翌日早朝更ニ物干場ニ出スヘシ
- 一夜具ヲ洗濯セント欲スル者ハ先ツ其ノ旨ヲ生徒監ニ申出テ然ル後着手スヘシ
- 所有品ニ就テノ心得
- 一衣服其ノ他所有品ハ總テ實業ヲ旨トシ奢侈ヲ戒ムヘシ
- 一學校ヨリ貸附シタル物品及各自ノ所有品ニハ氏名箋ヲ附スヘシ
- 一五圓以上ノ金錢ヲ所有スルトキハ之レヲ郵便局又ハ銀行若クハ生徒監ニ預ケ置クヘシ
- 一衣服類ハ限リニ貸借スヘカラス
- 一金錢物品ヲ紛失シタルトキハ設令些少ナリトモ速ニ生徒監ニ届出ヘシ
- 衛生ニ就テノ注意
- 一寄宿舎規則第八條ノ運動遊戲ハ所定ノ場所ニ於テスヘク其ノ時限ヲ定ムルコト左ノ通
- 一月一日ヨリ
- 五月末日マテ 午後零時三十分ヨリ同一時ニ至ル

七月一日ヨリ

十二月末日マテ

六月一日ヨリ 午後五時三十分ヨリ同六時ニ至ル

- 九月末日マテ
- 一頭髮ハ毎朝梳リ一箇月一回以上之レヲ洗フヘシ
- 一毎朝顔ヲ洗ヒ口ヲ嗽クニハ疾病其ノ他特別ノ事情アル者ノ外ハ平常清水ヲ用ヒ手拭ヲ擦リ能ク頭腦及ヒ胸部ノ邊ヲ摩擦スヘシ
- 一浴後ハ乾キタル手巾ニテ能ク皮膚ノ濕氣ヲ拭ヒ速ニ衣服ヲ着クヘシ
- 一平常ハ成ルヘク薄着ニ馴ルルコトヲ勉ムヘシ
- 但シ速カニ寒慄ヲ覺ユル際ニハ直ニ衣服ヲ重ネ須臾モ忽ニスヘカラス氣候變更ノ際ニハ殊ニ注意ヲ加フヘシ
- 一被服類ハ時々洗濯シテ清潔ニスヘキハ勿論履衣ノ如キハ少クとも一週一回之レヲ更換スヘシ
- 一食事ノ前後及ヒ就寝前ニハ劇シキ勉強又ハ感情ヲ激スル等ノ事ヲナスヘカラス少クとも十五分乃至三十分ノ間休息ヲナスヘシ
- 一食事中ハ心ヲ安靜ニシテ急食スヘカラス少クとも食時二十分間ヲ費スヘシ
- 一茶漬湯漬等總テ流動物ヲ混用シタル食物ハナルヘク之レヲ避ケヘシ
- 一歩行起立ノ際ハ勿論坐ニ着キテ讀書習字裁縫等ヲ爲スニモ姿勢ヲ正シクシ頭ヲ垂レ背ヲ屈スル等ノ習慣ヲ避ケヘシ
- 一光輝劇シキ處及ヒ黃昏ニ於テ讀書スヘカラス且ツ書籍ハ成ルヘク眼前適當ノ距離ニ置キ眼ニ接近セシメサル様ニ注意スヘシ
- 一總テ身體ニ異狀ヲ感スルトキハ醫員ニ就キ診察ヲ請ヒ事實ヲ具陳シテ少シモ之レヲ隱蔽スヘカラス
- 疾病ニ就テノ心得
- 一疾病ニテ服藥スル者ハ食事ヨリ教室ノ進退ニ至ルマテ總テ醫員ノ指揮ニ從フヘシ
- 一疾病ニ罹リ校醫ノ診察ヲ乞ハント欲スル者ハ早朝診察簿ニ記名シ診察ノ報知アルトキハ速ニ診察室ニ至ルヘシ
- 但シ急病ニ罹リタルトキハ生徒監ニ申出テ其ノ指圖ヲ受ケヘシ
- 一疾病ニ罹リ教室ニ出席スルコト能ハサル者ハ缺課届用紙ニ其ノ缺席セント欲スル學科目ヲ記入シ何科何學年 生何某ト署名スヘシ若シ本人之レヲ認メ能ハサルトキハ同室ノ者代書スルモ妨ケナシ

但シ各級幹事ハ放課後之レヲ取置メ生徒監ニ差出スヘシ
 一 同室ノ者疾病ニ罹リタルトキハ諸事注意シテ懇切ニ看護スヘシ
 一 疾病ニテ病室ニ入ル者アルトキハ生徒監ノ許可ヲ得テ室友交番ニ慰問スルハ妨ケナシト雖一時ニ多人數集合スヘカラス
 但シ病氣ノ種類ニ依リテハ之レヲ許可セサルコトアルヘシ
 一 疾病全癒シテ服藥ヲ廢スルトキハ藥瓶療養器械ノ名簿ヲ剥キ去リヨク之レヲ洗淨シテ返納スヘシ
 一 引續キ服藥セントスル者及前條ノ返納ヲナサントスル者ハ朝食後直ニ藥瓶等ヲ所定ノ場所ニ差出シ置クヘシ
 一 全快シタル者ハ其ノ旨醫員ニ申出テ診察簿ニ記入スヘシ

外出ニ就テノ心得

一 寄宿舎規則第十四條ノ休業日外出時限ヲ定ムルコト左ノ通

一月一日ヨリ

五月末日マデ 朝飯後ヨリ午後五時マデ

十月一日ヨリ

十一月末日マデ 朝飯後ヨリ午後五時三十分マデ

六月一日ヨリ

九月末日マデ 朝飯後ヨリ午後四時三十分マデ

(十二月中)朝飯後ヨリ午後四時三十分マデ

一 買物及ヒ散步ノ時間ハ午前ヨリ午後二時ルヘカラス

一 多人數集合スル場所ニハ妄リニ出入スヘカラス

但シ生徒監ノ許可ヲ受ケタルトキハ此ノ限ニアラス

一 寄宿舎規則第十六條ノ届書ハ入學ノ際之レヲ差出スヘシ

一 寄宿舎規則第十七條ノ場合ニ於テハ願書若クハ届書ハ成ルヘク歸校時間前ニ差出スヘシ

一 夏季及ヒ冬季休業ニ際シ下宿或ハ歸省スルトキハ成ルヘク午前ニ於テ出發シ歸校スルトキハ午後ニ於テスヘシ

一 歸省ノ節ハ成ルヘク適當ノ同行者ヲ得テ出立スヘシ
 一 外出ノ節傳染病者アル家ヲ訪問セント欲スルトキハ偶然該病者アル家ニ到リテ歸舎シタルトキハ生徒監ノ指揮ヲ受ケテ進退スヘシ

郵便物ニ就テノ心得

一 郵便物ヲ發送セント欲スルトキハ(切手ノ貼付ヲ要スルモノハ切手ヲ貼付シ)寄宿舎備付ノ箱ニ入ルヘシ

但シ小包郵便物ハ至急ヲ要セサルモノノ外ハ外出ノ際之レヲ發送スヘシ

一 到達ノ郵便ハ寄宿舎備付ノ來書箱ニ之レヲ收受シ置クニヨリ宛宛ノモノハ自ラ便宜領受スヘシ

一 爲換手形ハ金額ノ多少ニ拘ハラヌ受取局ヲ神田本郷兩郵便局ノ中ニ指定シ必ス書留郵便物トシテ送附スヘキヤウ豫メ父兄其ノ他ニ通知シ置クヘシ

一 前記兩局ニ就キ爲換金ヲ受取ラント欲スル時ハ其ノ手形ハ生徒監ノ證明ヲ受クヘシ

一 居室拂ノ爲換手形ヲ受取リタルトキハ所定ノ欄内ニ記名調印シ其ノ裏面ニ差出人ノ住所氏名ヲ詳記シテ生徒監ニ差出シ置キ調印ノ上現金ヲ領收スヘシ

一 有價郵便物到着シタルトキハ其ノ旨通知スヘキニヨリ調印ノ上之レヲ受取ルヘシ

非常ニ就テノ心得

一 非常ノ節ハ報鐘ヲ連打シテ之レヲ報ス

一 生徒ハ非常報鐘ニ接スルトキハ先ツ各自其ノ必要品ヲ携帯シテ速ニ立退ノ準備ヲナシ其ノ所屬室長ノ指揮ニ從ヒテ各寢室前ニ整列スヘシ

一 各室長ハ室内ノ人員ヲ集メ其ノ所屬組長ノ指揮ヲ待テ進退スヘシ

一 組長ハ報鐘ニ接スルトキ直ニ書間ハ旗夜間ハ提灯ヲ持テ其ノ組下ノ人員ヲ檢査シ生徒監ノ指揮ニ從ヒテ避難スヘシ

一 立退ノ際準備ノ暇ナキ最モ急遽ノ場合ニ於テモ妄リニ狼狽セズ變災ニ遠キ方向ニ於ケル便宜ノ非常口ヨリ所定ノ立退場ニ集ルヘシ

一 地震ノ節ハ各其ノ居所ニ最近ナル非常口ヨリ立退クヘシ

一 暴風雨ノ節ハ各自寢室寢室等ノ防禦及ヒ火ノ元ニ注意シテ妄リニ屋外ニ出ツヘカラス

一 非常口ハ自習室寢室等各其ノ設アリ平常熟知シ置クヘシ

- 一非常立退場ヲ定ムルコト左ノ如シ
- 一藤樹下
- 一室長心得
- 一本校運動場及ヒ大成殿前
- 一室長ハ本校規則寄宿舍生徒心得等ノ實行ニ注意シ室友ノ言行ニ就テ不當ト考フル事アルトキハ或ハ自ラ忠告シ或ハ生徒監ニ申出ツヘシ
- 一室長ハ其ノ室友病氣等ニテ全課缺席スルモノアルトキハ代テ其ノ届出ヲナスヘシ
- 月番心得
- 一月番ハ第四學年生數名ツツ輪次之レニ當リ毎月十日ニ交替スルモノトス
- 一月番ハ生徒監ノ指揮ニ從ヒ舍内ノ整理ヲ計リ生徒ノ親睦及ヒ風儀ニ注意スヘシ
- 一月番ハ左ノ個所ノ整理ヲ擔任スヘシ
- 食堂 浴室 理髮室 盥嗽所 洗濯場 談話室 廊下 昇降口
- 一月番ハ左ノ事務ヲ取扱フヘシ
- 生徒監ノ命令ヲ傳達スル事
- 消耗品受渡ノ事
- 寄宿舎共有品ヲ保管スル事
- 入浴ニ關スル事
- 一日兩度即チ始業前並ニ自習時間前ニ於テ擔任ノ場所ヲ巡視スル事
- 日々取扱ヒタル事項ヲ日誌ニ記載スル事
- 月末食費計算及學費受拂ニ關スル事
- 厨房當番心得
- 一厨房當番ハ第四學年生數名ツツ輪次之レニ當リ毎月一日交替スルモノトス
- 一當番ハ其ノ前週木曜日マテニ食物ノ獻立ヲ調製シ生徒監ノ檢閲ヲ受クヘシ

- 一當番ハ厨房所屬下婢ノ勤惰食堂ノ整頓割烹器具ノ清潔保存等ニ注意スヘシ
- 一當番ハ日々炊事ニ關スル金錢ノ出納ヲ掌リ月末ニ於テ一箇月ノ決算ヲナシ生徒監ノ檢閲ヲ經テ生徒全體ニ報告スヘシ
- 學費ニ就テノ心得
- 一本校生徒ノ學費支給ハ甲乙ノ二種ニ區別ス
- 一支給ノ金額一箇月分左ノ如シ
- 甲 種 金七 圓
- 乙 種 金四 圓
- 一學費ハ翌月二日(休日ナレハ繰下ク)ニ支給ス
- 但シ中途退學者ハ此ノ限ニ非ス
- 一入學退學スル者ノ學費ハ日割ヲ以テ計算支給ス
- 但シ卒業退學者及ヒ死亡者ニアリテハ此ノ限ニ非ス
- 一依願歸郷若クハ下宿シタル者アルトキハ退校ノ翌日ヨリ歸校前日マテハ學費ヲ支給セス
- 但シ夏季休業中及ヒ其ノ他本校ノ都合ニヨリ歸郷若クハ下宿ヲ命シタルトキハ此ノ限ニ非ス
- 一本校規則第廿五條ニヨリ休學ヲ命シタル時ハ其ノ翌日ヨリ學費ヲ支給セス
- 一生徒ハ食費炊事費入浴費トシテ一箇月凡金六圓ヲ支辨スルモノトス
- 一在學中自己ノ便宜ニ依リ退學ヲ願フ者ハ支給セラレタル學費及ヒ授業費ヲ私費生ニアリテハ授業費ヲ償還セシム
- 一品行修ラサルカ爲ニ退學ヲ命セラレタルモ亦前項ニ同シ
- 一卒業ノ後正當ノ事由ナクシテ服務ノ義務ヲ盡ササル者亦前項ニ同シ
- 保證人變換ニ就テノ心得
- 一已ムテ得サル事故アリテ保證人ヲ變換セント欲スルトキハ前後ノ保證人ヨリ左式ノ如ク願書及證書ヲ得テ生徒監ニ申出テ學校ノ許可ヲ受クヘシ
- 但シ保證人死去ノ場合ニハ生徒自身ヨリ願出ツヘシ

保證人變換願

私儀是マテ御校生徒何某在學中保證人ニ相立居候處今般何々ニ付左記ノ者ヲ保證人ニ相立申度此段相願候也

年 月 日
東京女子高等師範學校御中

何某保證人 何
何區何町何番地職業 何
某◎

印紙

保證書

御校生徒何某保證人何某何ニ付拙者保證人ニ相立前保證人ノ負擔致居候責任ハ今後一切引受可申候依テ證書
如斯候也

年 月 日
東京女子高等師範學校長何某殿

何區何町何番地族籍 職業本人トノ關係 何
某◎

三、東京女子高等師範學校通學生心得

教室ニ於テノ心得

- 一 教室内ノ席次ハ特ニ事由アル者ノ外ハ其ノ氏名ノイロハ順ニ由ル
- 一 教員缺勤ノタメ臨時ニ某學科ノ授業ナキトキハ成ルヘク其ノ學科ノ自習ヲナスヘシ
- 一 但シ上級生徒ハ附屬學校ノ授業或ハ附屬幼稚園ノ保育ヲ參觀スヘシ
- 一 教室ノ換氣法ニ注意シ冬季ニ在リテハ一時間ノ授業終ルコトニ窓戶並ニ入口ノ戸ヲ開放スヘシ
- 一 但シ燂爐ニ接シセル窓ニ限リ全ク閉テ置クヘシ
- 一 教室内ノ温度ハ常ニ適度ヲ超エサルヤウ注意スヘシ

- 一 生徒殘ラズ教室ヲ去ルトキハ必ラス入口ノ戸ヲ開放スヘシ
- 一 教室内ノ燂爐ハ別ニ扱フ者アルニヨリ薪石炭ヲ投入スル等ノコトヲナスヘカラス
- 一 教室及ヒ其ノ備付物品ニ損所ヲ生シタルトキハ直ニ教務掛ニ申出ツヘシ
- 一 教室ハ常ニ清潔ヲ保チ紛亂等ノコトナキヤウ篤ク注意スヘシ

上校下校ニ就テノ心得

- 一 上校ハ必ラス始業時前ニ於テスヘシ
- 一 課業終リタル後ハ直ニ下校ノ準備ヲナシ教官ノ許可ナクシテ長ク學校ニ止マルヘラス
- 一 上校下校ノ途中ニ於テ獲リニ他ノ場所ニ立チ寄ルヘカラス

宿舍ニ就テノ心得

- 一 生徒ノ宿所ハ本校ノ認可ヲ受クヘシ
- 一 宿所ノ認可ヲ得タルトキハ直ニ家長ノ印鑑及ヒ其ノ職業年齡關係家族ノ員數等ヲ届出ツヘシ

缺課ニ就テノ心得

- 一 病氣其ノ他ノ事故ニヨリ缺席セントスルトキハ其ノ事由ヲ詳記シ保證人連署ヲ以テ届出ツヘシ
- 一 但シ缺席日數二日以内ナルトキハ出席ノ節保護者ノ連署ヲ以テ届出ツルモ妨ケナシ
- 一 遲參早退等ノ節ニ於テモ亦前項ノ手續ヲナスヘシ

當番ニ就テノ心得

- 一 當番ハ交替之レニ當リ主トシテ學級生徒ノ總代トナリ其ノ學級ノ事務及ヒ教室ノ整理等ヲ擔當スルモノトス
- 一 所有品ニ就テノ心得

- 一 教室ニ於テ必要ナキ携帶品ハ定メラレタル場所ニ整頓シ置クヘシ
- 一 但シ金錢ハ必ラス懷中ニ置クヘシ
- 一 衣服其ノ他所有品ハ總テ質素ヲ旨トシ奢侈ヲ戒ムヘシ
- 一 學校ヨリ貸附シタル物品及ヒ各自ノ所有品ニハ氏名簿ヲ附シ置クヘシ

第七章 職員

一、東京女子高等師範學校職員

(大正二年六月三十日調
講師囑託ハ囑託順トス)

●校

中川謙二郎 京都

●文

科

●教

關根正直 東京

國語
修身作法(國語、漢文)

文科主任 國語科主任 文學博士

佐方玄侍 東京

歷史

附屬高等女學校兼勤 歷史科主任

下村三四 吉兵衛 東京

歷史

東京帝國大學文科大學助教授 附屬高等女學校兼勤

齋藤清太郎 東京

漢文

漢文科主任

簡野道明 東京

地理

文學士 西村萬壽 東京

西村萬壽 東京

國語

文學士 垣內松三 東京

垣內松三 東京

附屬高等女學校兼勤 第六臨時教員養成所教授

文學士

垣內松三 東京

職員

習字

●講

岡田起作 京都

國語

附屬高等女學校兼勤 學習院教授 文學士

尾上八郎 岡山

法制經濟

東京高等師範學校教授

中島信虎 群馬

國語

第一高等學校教授 文學士

杉島敏介 山口

地理

文學士 碧海康 廣長野

碧海康 廣長野

漢文

文學士 萩原

萩原

地理

地理、地質礦物室附

大野友規 福島

●理

科

●雇

大野友規 福島

動物生理

●教

岩川友太郎 東京

植物

理科主任 動物科主任 理學士

齋田功太郎 長野

化學

化學科主任 理學士

平田敏雄 和歌山

數學

數學科主任 理學士

森岩太郎 岡山

植物

植物科主任 理學士

矢部吉禎 東京

物理

物理科主任 理學士 乙部 孝吉 岩手

●講師

地質 鑛物(外國留學中) 東京帝國大學農科大學助教 理學士 脇水 鐵五郎 岐阜

化學 東京帝國大學醫科大學教授 理學博士 藥學博士 長井 長義 東京

園藝 理學士 大石 誠一 京都

地質 鑛物 理學士 岩崎 重三 熊本

園藝 農學士 大澤 一術 神奈川

數學 事務室勤務 川上 瀧男 三重

●助教

植物實驗 兼教諭 保井 コノ 大阪

化學實驗 兼助教諭 黒田 チカ 佐賀

物理實驗 小川 淑東 東京

動物生理實驗 平島 權藏 德島

物理及化學實驗 附屬高等女學校兼勤 星キイ 新潟

圖書 神中 糸和歌山

數學

藤卷 さだ 形
牧田 らく 京都

●雇

物理化學室附 網野 玉崎 玉

●技藝科

●教

家事(割烹) 附屬高等女學校兼勤 喜多見 さき 東京

圖書 附屬高等女學校兼勤 荒木 悌二郎 東京

裁縫 裁縫科主任 今村 シュン 新潟

家事 家事科主任附屬高等女學校兼勤 第六臨時教員養成所教授 宮川 スミ 東京

裁縫 第六臨時教員養成所教授 神田 順石 川

圖書 兼東京美術學校教授 岡田 秀東 東京

●講師

應用理科 長井 長義 東京

家事 選科生徒擔當 春田 たり 東京

圖書(美學)(外國出張中) 陸軍歩兵少尉 文學士 瀧精 一 東京

職員

手工
圖書(美學)

廣島高等師範學校教授 內海 靜 京 都

文學士 澤村 專太郎 東 京

●助教 授

助教諭 安川 福 以

助教諭 津田 福

須磨 五代 策 山 口

訓導 藤 五 代 策 山 口

●授業囑託

附屬高等女學校兼勤 森 本 義 兵 庫

高橋 岩次郎 岡 山

豐原 繁 尾 東 京

赤堀 きく 東 京

附屬高等女學校兼勤 赤堀 きく 東 京

東京帝國大學文科大學教授 文學博士 中島 力 造 京 都

●共通學科

東京帝國大學文科大學教授 文學博士 武田 錦 東 京

外國語主任 文學士 下田 次郎 廣 島

裁縫

裁縫

手工

裁縫

手工

裁縫

手工

家事(洗濯染色)

手藝(組糸)

家事實習補助(割烹)

修身

外國語(英語)

教育

教育

教育

教育

教育

教育

教育

教育

教育

教育

教育

教育

教育

教育

教育

教育

教育

教育

教育

教育

教育

教育

教育

教育

教育

教育

教育

教育

教育

教育

教育

教育

教育

教育

教育

教育

修身

體操

教育(外國留學中)

教育(外國語(英語))

修身

音樂

衛生

修身(本邦法制)

教育

教育

教育

教育

教育

教育

教育

教育

教育

教育

教育

教育

教育

教育

教育

教育

教育

教育

教育

職員

教務室勤務 兼文部省督學官 横山 榮次 東 京

兼東京帝國大學文科大學助教授 文學博士 吉田 熊次 山 形

體操科主任 東京高等師範學校教授 永井 道明 茨 城

文學士 小林 照朗 大 阪

安井 てる 東 京

岡田 みづ 東 京

藤井 利 福 島

兼教諭 西島 富壽 長 野

音樂科主任 林 てる 東 京

●講 師

醫學博士 三宅 秀 東 京

陸軍歩兵少尉 文學士 中島 信 虎 東 京

私立三輪田高等女學校校長 倉橋 惣三 靜 岡

東京高等師範學校教授 文學士 三輪田 眞佐子 東 京

東京高等女學校兼勤 教務室勤務 大瀬 甚太郎 石 川

附屬高等女學校兼勤 教務室勤務 山口 西三郎 東 京

衛生
修身

醫學士 古瀬 安俊
鳩山 はる 東京

教育

●助教 和田 實

音樂

中村 コウ 島根

體操(外國留學中)

二階堂 トクヨ 宮城

體操

助教諭 蛭子 ツマ 青森

音樂

三上 忍 青森

●附屬高等女學校

附屬高等女學校兼勸

青木 シノ 長崎

修身

附屬高等女學校主事

教授 槇山 榮次

修身 國語

家事

附屬高等女學校第五學年級及專攻科第三學年級擔任

●教諭 後閑 菊野 東京

修身 國語

數學

附屬高等女學校事務掛

伊藤 弘一 千葉

修身 國語

家事

附屬高等女學校第四學年甲組擔任

小池 みつ 新潟

修身 國語

家事

附屬高等女學校第三學年甲組擔任

浦守 ふみ 福島

國語

保姆 雨森 劍

理科

兼教授 近藤 耕藏 神奈川

理科

兼第六臨時教員養成所教授 竹島 茂郎 三重

國語

教授 西島 富壽 東京

修身

附屬高等女學校專攻科第一學年級擔任 小此木 まゆ 東京

歷史

附屬高等女學校專攻科第二學年乙組擔任 富士德 治郎 奈良

修身 國語

附屬高等女學校第二學年乙組擔任 尾田 芳以 新潟

外國語(英語)

兼訓練 斯波 やす 長野

修身 數學

附屬高等女學校第三學年乙組擔任 堀口 きみこ 長野

理科

助教授 保井 コノ 長野

修身

訓練 加藤 節

數學

訓練 馬場 テル

●講師

●講師 佐伯 外浪 廣島

外國語(英語)

附屬高等女學校專攻科第二學年級擔任 佐伯 外浪 廣島

漢文

東京外國語學校教授 文學士 手塚 光貴 鹿兒島

外國語(英語)

歷史 地理
修身 國語 漢文
理科
音樂
裁縫
裁縫
圖書 手藝
數學 理科
修身 國語 歷史 地理 體操
修身 國語 歷史 地理 體操
手藝
體操
體操

附屬高等女學校第四學年乙組擔任

●助。教諭
ヘレンボイド英國
訓導 大塚良治
助教授 黒田チカ
安達孝東
安川福長野
岩上トウ東京
井村クニ三重
津田福京都
兼助教授 津田福京都

附屬高等女學校第一學年甲組擔任

●助。教諭
江澤駒路高知
吉川ヨ秋田
千葉安良千葉
本校兼勤 上村百代東京
本校兼勤 山田まさ東京
兼助教授 蛭子ツマ山口

附屬高等女學校第二學年甲組擔任

●助。教諭
千葉安良千葉
本校兼勤 上村百代東京
本校兼勤 山田まさ東京
兼助教授 蛭子ツマ山口

●附屬小學校

英語 國語
第一部第二學年級擔任
理科
地理 歷史

附屬小學校主事 教授 藤井利譽

●訓導

附屬小學校事務 教諭 北澤種一

附屬小學校事務 兼教諭 斯波やす福井

附屬小學校事務 兼教諭 堀七藏富山

附屬小學校事務 兼助教諭 大塚良治埼玉

第一部第六學年級擔任 兼教諭 加藤節東京

第一部第一學年級擔任 兼教諭 馬上一ル福島

第一部第三學年級擔任 兼教諭 市原テヲ福島

第三部特別學級擔任 兼助教諭 和田實神奈川

第二部尋常第五六學年級擔任 兼助教諭 岡井二良山形

第三部第五六學年級擔任 兼助教諭 藤五代策大分

第一部第五學年級擔任 兼助教諭 渡邊千代吉千葉

第三部補習科級擔任 兼助教諭 根來政衛東京

手工

職員

裁縫 手工

唱歌

體操

國語 體操

●附屬幼稚園

本校兼勤市橋なみ
 第二部尋常第三四學年級擔任 田中なを山梨
 第三部第二三四學年級擔任 荒井忠吉福島
 第二部高等科第一二學年級擔任 高橋スエ島根
 第一部第四學年級擔任 山川ハツノ新潟
 附屬高等女學校兼勤 小松心 沓秋田
 第二部尋常第一二學年級擔任 五味武長野
 羽田正盛長野
 高木西吉福島

附屬幼稚園主事 教授 安井てつ
 ●保 姆
 第二部擔任 兼教諭 雨森 劍島根
 第一部一ノ組擔任 池田トヨ 愛媛
 第一部三ノ組擔任 岡部志長野
 第一部二ノ組擔任 坂内ミツ 福島

●女子教育研究部

女子教育研究部主任

教授 文學博士 吉田 熊次

●囑 託

教育學上心理ニ關スル事項

女子體育ニ關スル取調

幼兒美意識ニ關スル研究調査

●圖書室

第一部三ノ組擔任

芳賀 晴山 形

●雇

第二部保育補助 坂井ふで 長野

東京外國語學校教授 中島 泰藏 東京
 文學士 菅原 教造 新潟
 調查補助 文學士 福島 政雄 熊本

圖書主任 教授 下田 次郎

圖書室勤務 教諭 波佐谷 美知 北海道

●圖書掛

第六臨時教員養成所書記 書記 伊澤 光雄 福島
 書記 荒井 俊一郎 埼玉

●寄宿舎

寄宿舎事務主任 生徒監 教授 喜多見 ぎき
 第一寄宿舎勤務 生徒監 教諭 下田 した しのぶ 静岡
 第三寄宿舎勤務 生徒監 教授 西島 しま 富壽
 第三寄宿舎分舎勤務 寄宿舎事務 講師 春田 したり

●寄宿舎勤務

寄宿舎勤務 助教授 小川 小川 淑
 第三寄宿舎勤務 助教授 星 星 川 けい
 全 助教諭 吉川 吉川 けい

●醫局

醫務囑託 醫學博士 瀬川 昌 著 東京
 醫務囑託 陸軍二等軍醫 本間 辰藏 新潟
 雇 町野 ウタ 東京
 ●事務室
 教務室勤務 教授 榎山 榮次
 事務室勤務 講師 川上 瀧男
 ●庶務掛

●庶務主任 官報々告主任

兼教務掛 書記 富岡 龜門 福島
 兼教務掛 雇 猪俣 則義 東京

●教務主任

兼庶務掛 書記 柴宮 平八 福島
 兼庶務掛 雇 野崎 勘藏 北海道

●會計主任

會計主任 書記 高澤 勝次郎 東京

書記 牧田 有毅 東京

書記 宮坂 逸雄 長野

●土地建物ニ關スル事務

囑託 貴船 鑄吉 東京

雇 淺野 金藏 千葉

雇 鳥居 鉞三郎 東京

雇 渡邊 貫次郎 東京

雇 和田 吉藏 東京

教授 藤田 苡くり 佐賀

●休職