۲۴ صفحه

اطلاعات

شنبه ۲۰ اردیبهشت‌ماه ۱۳۵٤ ـ شماره ۱٤۷۰۲ تکشماره ۱۰ ریال

اخطار شاهنشاه: ادامه تورم و کاهش ارزش بهای نفت غیر قابل تحمل است

شاهنشاه: در سپتامبر اوپک راجع به قیمت نفت تصمیم میگیرد

- شاهنشاه ضمن مصاحبه مطبوعاتی در ونزوئلا فرمودند:
- نفت باید برای مصارفی مهمتر از گرم کردن منازل یا تولید برق ذخیره شود.
- عصر توسل به ناوهای جنگی پایان یافته است و شرکتهای نفتی چاره‌ای جز تسلیم دربرابر اراده کشورهای صاحب نفت ندارند.
- تولید و صدور نفت تقریبا ۲۰ درصد کاهش یافته است و احتمال دارد اعضای اوپك برای حفظ منافع طبیعی و حیاتی خود سیاست مشترکی در مورد کاهش تولید نفت اتخاذ کنند.
- موضوع خرید بریتیش پترولیوم شرکت «نفت انگلیس» از طرف ایران مطرح نیست ولی درباره تاسیس یك شرکت حمل ونقل دریائی با بریتیش پترولیوم به توافق رسیده‌ایم

درصفحه ۲۱ ستون سوم

لحظاتی پس از ورود شاهنشاه آریامهر و علیاحضرت شهبانو به مکزیکوسیتی. هزاران تن از مردم این شهر درحالی که پرچمهای ایران و مکزیک را در دست داشتند مقدم شاهانه را گلباران کردند. این عکس شاهنشاه آریامهر و پرزیدنت اچه‌وریا» را بهنگام پاسخگوئی به احساسات گرم مردم مکزیکو سیتی نشان میدهد.

عکس رادیوئی آسوشیتدپرس

شرایط کنکور

وانتخاب ۱۰۰۰ دانشجو درمجتمع آموزش صنعتی کشور اعلام شد

- ★ دیپلمه های ریاضی باید معدل ۱۲ و دیپلمه های هنرستانی و طبیعی نمره ۱۳ داشته باشند
- ★ داوطلبان باید ۵۰۰ نمره امتحانات عمومی را بدست آورند.
- ★ مقدمات توزیع کارت ورودی امتحان عمومی آماده میشود

درصفحه ٤ ستون دوم

برای کار در آزمایشگاه های روستائی

وزارت بهداری دیپلمه استخدام میکند

درصفحه آخر

سیل در لرستان ۲۰ نفر را کشت

- ★ مجموع قربانیان سیل در غرب به ۲۹ نفر رسید
- ★ در یك دهکده لرستان یازده هزار گوسفند راآب برد

درصفحه ٤ ستون پنجم

سیل تاریکدره خانه‌های عده‌زیادی از روستائیان را درهم کوفت. درین عکس دو کودک در کنار خرابه‌هائی که از خانه آنها پس از جاری شدن سیل بجای مانده دیده میشوند.

عکس از: مهدی یونسی خبرنگار عکاس اطلاعات در نهاوند

در نخستین روز توزیع فرم‌های ثبت‌نام برای نمایندگی:

چهره های گمنام داوطلب نمایندگی مجلس شدند

- ★ در ۱۷۳ حوزه هیات های ثبت‌نام تشکیل جلسه دادند.

۵۰۰۰ محل برای ثبت‌نام شرکت کنندگان در انتخابات آماده شد

درصفحه ٤ ستون پنجم

اوری براندج درگذشت

«براندج» ۲۰ سال رئیس کمیته بین‌المللی المپیك بود

درصفحه ٤ ستون چهارم

جهان، سی‌امین سال شکست فاشیزم راجشن گرفت

برژنف: پایان جنگ در هندوچین به تفاهم امریکا و شوروی کمك می کند

- ★ ژیسکاردستن گفت: امسال آخرین سالی است که جشن شکست آلمان هیتلری در فرانسه برگزار می‌شود

درصفحه ۳ ستون اول

طی مراسمی پرشور و کم‌نظیر

یک میلیون و نیم مکزیکی از شاهنشاه و شهبانو استقبال کردند

- ★ یکی از باشکوهترین ضیافت های مکزیك، دیشب در کاخ ملی این کشور بافتخار اعلیحضرتین ترتیب یافت
- ★ شاهنشاه و شهبانو عنوان «همشهری افتخاری» را از شهر مکزیکو سیتی پذیرفتند
- ★ رهبران دو کشور، همکاری های مشترك ایران و مکزیك را در زمینه‌های کشاورزی، صنعتی و استفاده از انرژی اتمی مورد بررسی قرار دادند

درصفحه ٤ ستون اول

جوانان یهودی درمسجد الاقصی دست به آشوب زدند

- ★ جوانان یهودی برخی قسمت‌های مسجد الاقصی را با رنك سیاه پوشاندند و پرچم اردن را آلوده کردند
- ★ میان جوانان یهودی و عرب در اطراف مسجدالاقصی زد و خورد شدیدی رویداد

درصفحه ۳

بدنبال تظاهرات ضد امریکائی و حمله به سفارت امریکا

۵ وزیر طرفدار امریکا در لائوس استعفا کردند

- ★ وزارت خارجه امریکا اعلام کرد: در لائوس حوادث وحشتناکی روی میدهد.
- ★ تظاهرکنندگان فرماندار و مقامات دولتی یك شهر لائوس را به گروگان گرفتند

درصفحه ۲ ستون هفتم

کوماندوهای عرب به تأسیسات نظامی اسپانیا حمله بردند

- ★ عده زیادی از نظامیان اسپانیا در حمله کوماندو های صحرا کشته شدند.

درصفحه ۳ ستون هفتم

اطلاعیه حزب رستاخیز ملت ایران

دبیرخانه حزب رستاخیز ملت ایران به‌اطلاع داوطلبان شرکت در انتخابات هفتمین دوره مجلس سنا و بیست‌وچهارمین دوره مجلس شورای‌ملی میرساند فرم‌های مربوط به اعلام نامزدی برای توزیع در شهرداریهای هر حوزه انتخابی گذاشته شده است و داوطلبان هرحوزه انتخابی میتوانند به آن محل مراجعه و پس‌از دریافت فرم‌مخصوص آنراتکمیل و در مقابل اخذرسید تحویل‌شهرداری مربوطه نمایند.

درصورتیکه در حوزه انتخابی شهرداری‌وجود نداشته باشد داوطلب می‌بایست به شهرداری مرکز شهرستان مراجعه کند

فرمهای مربوط از ساعت ۸ صبح شنبه ۲۰ اردیبهشت‌ماه تاساعت ٦ بعدازظهر روز دوشنبه ۲۲ اردیبهشت‌ماه در اختیار داوطلبان گذاشته خواهد شد

داوطلبان شرکت در انتخابات شهر تهران میتوانند به نواحی ده‌گانه شهرداری مراجعه و فرمهای مخصوص را دریافت نمایند.

استودیو نقاشی انوش رهنورد

شماره تلفن جدید: ٦٥٦٠١٨

بلوار الیزابت ـ سامان اول طبقه ۱۲

ساعات کار ۱۰ الی ۱۳ ـ ۷ الی ۲۰

شرکت تهران دینام

از شما دعوت مینماید که جهت بازدیدواخذ اطلاع از مشخصات لوله‌های فایبرگلاس که‌پدیده جدیدی از صنایع پتروشیمی میباشد وهمچنین دستگاههای سنجش آلودگی هوا برای بهداشت محیط زیست است ساخت معظم‌ترین کارخانجات امریکا در سالن شماره ۹ از غرفه شرکت‌تهران دینام بازدید بعمل آورید متخصصین این‌شرکت جهت ادای هرگونه توضیح آماده می‌باشند.

شام وناهار همه روزه باموزیك ایرانی

دررستوران خانوادگی کلاه‌فرنگی

پهلوی بالاتر از پارك ساعی

اطلاعیه سازمان سنجش آموزش کشور

درصفحه ۹

مجلس فاتحه زنانه ومردانه فقید سعید جواد دریابیگی شوهر خاله بزرگوارگرامی علیاحضرت‌فرح پهلوی شهبانوی ایران ازساعت ٤تا٦ بعدازظهر روز یکشنبه ۲۱ اردیبهشت ۱۳٥٤ در منزل آنمرحوم واقع در خیابان فرشته برگزار خواهد شد.

وزیر دربار شاهنشاهی
اسداله علم

مجلس‌ختم مردانه وزنانه شادروان جواد دریابیگی پدر بزرگ آقای احمد علی مسعود انصاری معاون‌آموزش مدرسه عالی شمیران ازساعت ٤تا٦ بعدازظهر روزیکشنبه ۲۱ اردیبهشت در منزل آنمرحوم (خیابان فرشته) برگزار می‌شود.

رئیس مدرسه عالی شمیران

جناب آقای مهندس تقی نجومی
انتصاب آنجناب را بمقام معاون و مدیر کل صنایع ماشین آلات برقی تبریک عرض مینمائیم.
کارخانجات تولیدی و صنعتی ایران ابزار

جناب آقای مهندس میرجواد رضائی
انتصاب شایسته جنابعالی‌را بمدیریت کل صنایع‌ذوب و مصنوعات فلزی وزارت صنایع و معادن صمیمانه تبریک عرض مینمائیم.
شرکت تولیدی و صنعتی ایران ابزار

جناب سرهنگ مهندس مشیرفر
بانهایت تاسف درگذشت پدر گرامیتان را تسلیت عرض نموده بقای عمر جنابعالی و خانواده محترمرا از درگاه خداوند متعال خواستاریم.
شرکت سرا

لنجان اصفهان نماینده خود را برای مجلس معرفی میکند

اینجانبان امضاء کنندگان ذیل، معتمدان محلی لنجان اصفهان‌با اعتقاد راسخ به اصول سه‌گانه مرامنامه حزب رستاخیز ملت ایران، اینک که به فرمان اعلیحضرت همایون شاهنشاه آریامهر انتخابات‌امیدبخشی در انتظار ملت ایران است.

بقیه در صفحه ۲

آ ـ ۱۰۰۲

جناب آقای مهندس محمدتقی توکلی
انتصاب شایسته جنابعالی رابمقام مدیریت عامل معادن مس سرچشمه تبریک عرض مینماید.
شرکت کاندیشن

آ ـ ۱٤٤۹٦

تلفنهای جدید
شرکت موسدورفر
٦٥٤۱٥۸ ـ ٦٥۷۱۲٥

جناب آقای هادی غنیمی فرد
بانهایت تاسف درگذشت همشیره گرامیتان را تسلیت گفته، مارادر سوك بزرك خودشریك بدانید.
هیئت‌مدیره اتحادیه کارخانجات سنگبری تهران و حومه

جناب سرهنك مشیرفر
بانهایت تاسف وتاثرفوت پدر عزیزتان شادروان حاج یدالله مشیرفر را بجنابعالی وخانواده محترمتان تسلیت عرض نموده بقاء عمرشماو خانواده مشیرفر رااز خداوند یکتاخواستار است.
شرکت نوکار بامسئولیت محدود

جناب آقای عنایت‌اله خان نهائی‌و بانو
باکمال‌تاسف وتاثر مصیبت وارده راتسلیت گفته بقای عمر جنابعالی وخانواده محترم رااز درگاه‌خداوندبزرك‌خواستاریم.
عزیزاله اسحاق‌بیگی‌و پسران

جناب سرهنك‌مهندس مشیرفر
با اندوه فراوان درگذشت پدرگرامیتان راتسلیت‌عرض نموده بقای عمر جنابعالی وخانواده محترم را ازدرگاه خداوند متعال خواستاریم.
حمید سلماسیان

جناب‌آقای سرهنك مشیرفر
باکمال تاسف‌فوت پدرگرامیتان راتسلیت عرض مینماید.
اکبرلاری

درگذشت آزادمرد فرزانه و دوست بسیار ارجمند خودمان جناب آقای جواد دریابیگی را بخاندان بزرگوار آن مرحوم بویژه سرکار علیه همسر گرامی و سرکارخانم مریم انصاری و دختر عزیز ایشان تسلیت عرض می‌کنیم
عباسقلی عرب شیبانی. دکتر حسین فلسفی. دکتر پرویز علاء. شاهرخ فیروز. مهندس کیوان نراقی. دکتر سعید ثابتی. مهندس نظام عامری. مینائی. مبین‌شهمیری دکتر حسین رامتین.

جناب آقای خلیل الداغی ـ جناب آقای حسین‌قربانی نسب
انتخاب آنجنابان را به عضویت هیئت اجرائی ارکان حزب رستاخیز ملت ایران صمیمانه تبریک میگویم.
یزد ـ رضا توکلی

جناب سرهنگ رحمت‌اله مشیرفر
جناب آقای مهندس فرج‌اله مشیرفر
درگذشت پدر بزرگوارتانرا بانهایت تاسف تسلیت‌میگوئیم.
مهندس محمود امیر رضوانی

جناب سرهنگ رحمت‌اله مشیرفر
جناب آقای مهندس فرج‌اله مشیرفر
درگذشت پدر بزرگوارتانرا بانهایت تاسف تسلیت‌میگوئیم.
شرکت پارکوی ـ کارگاه مهرآباد

جناب‌آقای دکتر سیروس کرمانج
انتصاب‌شایسته‌آنجناب رابه‌سمت‌معاونت‌وزارت صنایع‌ومعادن از صمیم‌قلب تبریك‌عرض نموده آرزومنداست درراه خدمت به شاهنشاه‌آریامهر ومیهن عزیز بیش‌از پیش موفق و موید‌باشید.
دکترپرویز رفواه

آ ـ ۱٤٤۳۱

آگهی ثبت نام از داوطلبان شرکت در آزمایش همگانی گزینش دانشجو برای سال تحصیلی ۵۵-۱۳۵۴

شرح در صفحه ۱۷

دولت سایگون از امریکا خواست پناهندگان را به ویتنام بازگرداند

هنگ‌کنگ ـ خبرگزاری فرانسه ـ دولت جدید ویتنام جنوبی آمریکا را متهم کرد که عده زیادی از مردم ویتنام جنوبی را بزور به ترک دیار خود کرده است. وزارت امور خارجه ویتنام جنوبی ضمن اعلامیه‌ای که ازطرف خبرگزاری دولت انقلابی ویتنام انتشار یافته همچنین آمریکا را به بدرفتاری با پناهندگان ویتنامی متهم کرده است.

در اعلامیه تاکید شده است که مجبور کردن ویتنامی‌ها به پناهنده شدن به آمریکا و کشور های دیگر یک جنایت وحشیانه و نقض علنی حقوق بین‌المللی و حقوق بشر میباشد.

دولت انقلابی ویتنام جنوبی بشدت این اقدامات جنایتکارانه را محکوم کرده و خواسته است که آمریکا هرچه زودتر به بدرفتاری با پناهندگان ویتنامی پایان دهد وکسانی را که مایل هستند بکشور خود مراجعت کنند بویتنام باز گرداند.

ضمنا دولت انقلابی ویتنام جنوبی برای هماهنگ کردن اوضاع با شرایط جدید به اقدامات دامنه‌داری دست زده و کار نوسازی کشور در همه جا بسرعت ادامه دارد.

کمیته نظامی دادرسی امروز به کلیه خارجیان مقیم سایگون بویژه به دیپلماتها و روزنامه نگاران خارجی دستور داد تا قبل از ۲۵ ماه مه برای ثبت‌نام به مراکز آمارگیری مراجعه نمایند.

خارجیان میتوانند آزادانه در سایگون گردش کنند ولی حق بازدید ازموسسات نظامی را ندارند.

شهر سایگون طی ده روز اخیر بکلی تغییر قیافه داده و بیک شهر آرام تبدیل شده است.

کمیته اداری امروز از رفتگران ومردم شهرخواست که بیش از پیش در پاک کردن شهر از آثار رژیم سابق کوشش کنند. رادیو «جیافونگ» خطاب به مردم پایتخت گفت سایگون تا روز ۱۹ مه که هشتاد و پنجمین سالگرد تولد هوشی‌مین است باید کاملا پاک شده باشد.

ظاهرا در این روز نام سایگون رسما ضمن مراسمی به «هوشی‌مین» تبدیل خواهد شد.

هزاران نفر از مردم سایگون که در جریان آخرین حمله ویتکنگ‌ها پایتخت را ترک گفته بودند اکنون به خانه های خود باز می‌گردند.

باین‌ترتیب اوضاع درسایگون بسرعت بحال عادی باز میگردد.

از سوی دیگر کنفدراسیون دانشجویان ویتنام جنوبی از کلیه جوانان ویتنامی خواسته‌است که به‌ساختمان یک زندگی نوین در کشور کمک کنند. جوانان و دانشجویان هم‌اکنون مبارزه بزرگی را برای پاک سازی سایگون از آثار رژیم‌سابق و نظافت خیابانها آغاز کرده‌اند.

دولت انقلابی ویتنام‌جنوبی ضمنا از سازمان ملل متحد و صلیب سرخ بین‌المللی درخواست‌کمک های غذائی و داروئی کرده است. بسیاری‌ازدولت‌های اروپائی نیز آمادگی خود را برای کمک به مردم ویتنام‌جنوبی اعلام کرده‌اند.

وزارت امور خارجه آمریکا اعلام‌داشت تعداد پناهندگان که هم‌اکنون به آمریکا رسیده‌اند ویا هنوز در راه هستند به ۱۱۳ هزار و ۸۴۷ نفر رسیده است.

این رقم شامل هفت هزار آمریکائی و صدها نفر کامبوجی است. از سوی دیگر «رونالدنسن» سخنگوی کاخ سفید واشنگتن اعلام داشت که قبل از سقوط پنوم‌پن و تسلیم‌سایگون ۲۱۸ هواپیما و ۲۵ هلیکوپتر توسط خلبانان کامبوجی و ویتنام جنوبی به تایلند آورده شده است. هشت هواپیما در سنگاپور بزمین نشستند و ۴۸ هلیکوپترنیز توانسته‌اند در عرشه ناو هواپیمابر «میدوی» فرود آیند.

یک سخنگوی وزارت دفاع آمریکااظهار داشت که ۵۳۰ سرباز و افسرویتنام‌جنوبی و کامبوجی به دوره آموزشی‌خود در پایگاههای نظامی آمریکا ادامه‌میدهند.

سخنگوی پنتاگون اعتراف کردکه‌برخی از این‌سربازان اظهار تمایل کرده‌اند که به کشور های خود باز گردند و برخی دیگر مایلند درارتش‌آمریکا خدمت کنند.

یك فیلم‌بردار آلمانی که بعد از سقوط پنوم‌پن به سفارت فرانسه‌درپنوم‌پن پناهنده‌شده بود پس‌از خروج از این کشور فیلم‌هائی راکه هنگام ورود خمرهای سرخ به پنوم‌پن گرفته بود پخش‌کرد. در این عکس هاکه از فیلم‌های مذکور گرفته شده یك سرباز خمر سرخ در حالیکه طپانچه‌اش را آماده شلیك کرده با فریاد از صاحبان مغازه ها میخواهد که بیرون بروند و در عکس دیگر یکی از خمر های‌سرخ در حال بازرسی بدنی یك عابر دیده میشود.
عکس رادیوئی آسوشیتدپرس

بدنبال تظاهرات شدید علیه امریکا و حمله به‌سفارت‌امریکا

۵ وزیر طرفدار امریکا در لائوس وادار به‌استعفا شدند

وین‌تیان ـ آسوشیتدپرس ـ خبرگزاری فرانسه ـ یک مقام دولتی در وین‌تیان اظهار داشت بسیاری از وزیران لائوس که تظاهرکنندگان لائوسی روز اول ماه مه ودیروز درخواست کناره‌گیری آنها را کرده بودند از مقام خود استعفا داده‌اند.

همین منبع اضافه کرد نخست‌وزیر لائوس تاکنون درخواست استعفای سه‌یاچهار وزیر کابینه را پذیرفته‌است.

در متینگ بزرگی‌که دیروز باشرکت سه هزار نفر در میدان شهرداری وین‌تیان تشکیل شد ناطقین درخواست کردند پنج نفر از وزیران دست راستی و طرفدار امریکادر کابینه استعفا کنندوسازمان آژانس (آمریکائی برای‌توسعه بین‌المللی) که ازطرف آمریکائی‌ها تشکیل شده است منحل شود.

تظاهرکنندگان بویژه درخواست کردند که «سیسوک» وزیر دفاع و «نونگ سانانی‌کن» وزیر دارائی همچنین‌وزیر بهداری ومعاون وزارت امور خارجه لائوس بیدرنگ ازکار برکنار شوند. قبل از تشکیل متینگ در میدان شهرداری عده‌ای از تظاهرکنندگان سفارت آمریکا را در وین‌تیان سنگباران کردند و یکنفر از تظاهرکنندگان توانست‌پرچم آمریکا را از فراز ساختمان سفارت پائین بکشد.

سخنگوی سازمان خلق برای صلح و هماهنگی ملی اظهار داشت که سازمان باصطلاح کمک به لائوس‌اکنون سیاست استعماری و امپریالیستی آمریکائی‌ها را در این کشور اعمال می‌کند. وی گفت، امپریالیست‌ها باکمک‌عناصر مرتجع داخلی نه‌تنها مانع از برقراری صلح در کشور می شوند بلکه در اقداماتی که برای هماهنگی ملی در لائوس انجام می‌شود خرابکاری می‌کنند ومیکوشند اقتصادکشور را نابود کنند.

ناظران سیاسی در وین‌تیان اظهار داشتند که وزیر دفاع و وزیر دارائی بلافاصله پس از برگزاری‌این‌متینگها استعفا کرده‌اند.

ژنرال «وانگ پائو» فرمانده منطقه دوم نظامی که در حال حاضر صحنه زد وخوردها و حوادث خونین است نیز از مقام خود کناره‌گیری کرده است.

ژنرال وانگ پائو قبلا فرماندهی ارتش سری «هئو» را که هزینه آن از طرف سازمان «سیا» پرداخت می‌شود بعهده داشت.

بجای وزیران دست راستی که از عضویت کابینه کناره‌گیری کرده‌اند شخصیت‌های میانه‌رو وارد هیئت‌دولت خواهند شد.

ناظران سیاسی اظهار عقیده کردند که با تغییرات جدید لائوس از یک جنگی خانگی در امان خواهدبود.

اما درهرحال وین‌تیان نیز درردیف پنوم‌پن وسایگون قرار خواهد گرفت و بین کشورهای هندوچین یک هماهنگی سیاسی برقرار خواهد شد.

در واشنگتن رابرت اندرسون سخنگوی وزارت امور خارجه آمریکا گفت گزارشهای جسته و گریخته‌ای که از لائوس میرسد نشان میدهد که حوادث وحشتناکی در این کشور روی میدهد. سخنگوی وزارت امورخارجه آمریکا ضمن اشاره به تظاهرات ضد آمریکائی که دیروز در وین‌تیان روی‌داد گفت به ساختمان سفارت آمریکا آسیبی وارد نشده است.

وی افزود که دولت ائتلافی لائوس درحال حاضر با مشکلاتی روبرو شده ولی هنوز در آستانه اضمحلال قرار نگرفته است و تصور میرود بتواند براوضاع مسلط شود.

اسارت فرماندار

نیرو های کمونیست پاتت‌لائو دیروز با حمایت واحدهای تانک پیشروی خود را درجنوب جاده‌ای که وین‌تیان پایتخت حکومت ائتلافی لائوس رابه«لوانگ پرابانگ» پایتخت‌پادشاهی این کشور مربوط میکند ادامه دادند و بنا به گزارش منابع نظامی اکنون خود را به نزدیکی ناحیه «وان‌وینگ» که مرکز بیطرفهای لائوس بشمار میرود رسانیده‌اند.

پیشروی نیروهای پاتت‌لائو که از هنگام تصرف شهر «هونگکای» در روز سه‌شنبه گذشته تاکنون ادامه یافته است ،اکنون آنان را تقریبا در ۱۲۰ کیلو متری شمال وین‌تیان قرارداده و کنترل نواری بطول ۵۶ کیلو متر از جاده میان وین‌تیان و «لوانگ پرابانگ» را نصیب کمونیستها کرده است.

کابینه ائتلافی لائوس که در آن وزیران عضو پاتت‌لائو و بیطرفها و دست راستی های وفادار به رژیم پادشاهی عضویت دارند چهارشنبه شب گذشته تلگرافی برای رهبران جبهه کمونیستی پاتت‌لائو فرستادند و خواستار متوقف‌شدن پیشروی و عملیات جنگی آنها و حتی تخلیه اراضی اشغال شده در روزهای اخیر بدست کمونیستها ،شدند.

در این گیرودار روز گذشته‌درحالی که بسرعت‌بروخامت اوضاع لائوس و سرعت تحولات جاری آن افزوده میشد شش‌نفر از وزیران کابینه ائتلافی باهواپیما از وین‌تیان به شهر جنوبی «پاکسر» رفتند تا با تظاهرکنندگانی که فرماندار آن ایالت وعده‌ای از صاحب‌منصبان محلی را به گروگان گرفته‌اند مذاکره کنند.

کی‌سینجر: علیرغم شکست در هندوچین امریکا بتعهدات خود وفادار میماند

واشنگتن ـ خبرگزاری‌فرانسه ـ هنری کی‌سینجر وزیر امورخارجه آمریکاضمن نطق درضیافتی‌که‌بافتخار وزیران امور ۲۳ کشور آمریکای لاتین درواشنگتن ترتیب داده‌شده‌بود گفت شکست‌آمریکائی ها درهندوچین به‌آن معنی نیست که ایالات متحده به تعهدات بین‌المللی‌خود پایان داده است. کی‌سینجر گفت‌نابود شدن‌دولت‌ویتنام‌جنوبی‌ما را عمیقاتاثر کرده‌است‌ولی‌روشن است‌که‌مفهوم‌پایان جنگ‌بمنزله‌پایان‌تعهدات‌بین‌المللی مردم آمریکا نیست. آمریکانه‌تنها به اتحادیه ها وتعهدات بین‌المللی خود وفادار خواهدماند بلکه تلاش خود رابرای ایجادیک نظم نوین‌بین‌المللی‌دو چندان خواهدکرد.

کیسینجر افزود: ایالات متحده طی ماههای‌آینده‌مبارزه‌پی‌گیر خودرا برای تحکیم پایه های صلح جهانی دنبال خواهد کرد. مذاکرات ماباشوروی‌در باره محدودیت سلاحهای استراتژیکی وارد مرحله جدیدی خواهد شد. از سوی دیگر اتحادیه های اروپائی خود رابیش ازپیش تقویت خواهیم کرد و باکشور های خاورمیانه برای‌پیداکردن یک راه حل مسالمت‌آمیزبرای اختلافات کنونی همکاری خواهیم کرد.

وزیر امور خارجه آمریکا تاکید کرد که برای تقویت پایه های امنیت جهانی مذاکره بین کشور های صنعتی وکشور های درحال رشد اهمیت فراوانی‌دارد. شکست های زودگذر مانند شکست کنفرانس اخیرانرژی که درپاریس‌تشکیل شد ما را از ادامه کوشش در این‌راه بازنخواهد داشت.

گزارش منابع امریکائی درباره واگذاری‌قسمتی از اختیارات ملك خالد به ولیعهد سعودی

نیویورك ـ رویتر ـ یونایتدپرس‌منابع موثق در نیویورك گفتند ملك خالدپادشاه عربستان سعودی اختیارات قانونی‌به شاهزاده فهدبن عبدالعزیزولیعهد این‌کشورداده است تا امور کشوری را اداره کند. این منابع گفتند ملك خالد طی‌فرمانی باطلاع اعضای دولت رسانده است که به‌برادرخودفهدبن عبدالعزیز اختیار داده است‌که مسئولیت‌های دولتی و رسیدگی بامور کشوری را انجام دهد.

نشریه «بازرگانی خاورمیانه» نیز گزارش داد که ملك خالد پادشاه‌عربستان سعودی رسما ازبرادر خودو ولیعهدعربستان سعودی خواسته است‌که در اداره کشوربه او کمك‌کند. نشریه مذکور متن فرمانی را که بوسیله خبرنگار آن‌در بیروت‌بدست آمده در این باره منتشر کرده است. به موجب این‌گزارش ملك‌خالد به برادرش گفته است از آنجاکه مایل به‌تمرکز مسئولیتها هستیم و از آنجا که شمادارای تجارب و معلوماتی در این زمینه می‌باشید میخواهیم به اموری که بعنوان مامیرسد رسیدگی نمائیدبنا برگزارش نشریه‌مذکور این فرمان به تاریخ ۳ آوریل یعنی ۹روز پس از قتل ملك‌فیصل صادر شده است. نشریه بازرگانی خاورمیانه از طرف موسسه آمریکائی «باتك چیس‌مانهاتان» منتشر می شود. خبرگزاری یونایتدپرس ضمن نقل همین گزارش از قول برخی منابع‌عربستان سعودی در بیروت گزارش داده است که چنین فرمانی وجود خارجی ندارد و برخی نیز در این باره اظهار بی‌اطلاعی کرده‌اند.

لنجان اصفهان نماینده خود رابرای مجلس معرفی میکند

نماینده وامعی خود را برای نمایندگی مجلس‌شورایملی معرفی و از دبیر کل محبوب حزب‌رستاخیز ملت ایران استدعا داریم در فهرست برگزیدگان حزب‌رستاخیز ملت ایران نام آقای‌محمود محمودی‌دوریاطی کارمند دادگستری اصفهان که اهل لنجان از جوانان‌پاکنهاد وپیوسته منشاء امور خیر و عامل سازنده‌ای در امور عمران و آبادانی بوده‌اند منظور گردد.

احمد امینی نوگورانی ـ حاجی محمدعلی معتقدی ـ امان‌صفوی ـ امیرهوشنگ شیرانی ـ مصطفی احمدیان ـ دکتر هوشنگ احمدیان ـ حسین‌اسماعیلی ـ رضا اسماعیلی ـ حاج عبدالعلی کریمی ـ حاج‌کرمعلی کریمی ـ حاج عباسعلی نقدی ـ رحیم نوری ـ حسن‌نوری ـ خدایار ایزی ـ حسن ایزدی ـ حسینعلی مختاری ـ حبیب‌اله جهاندار ـ اکبر سهراب ـ علی‌مرادی ـ تقی زمانی ـ حاجی ابراهیم نقدی ـ حاجی فتح‌اله نقدی ـ حاجی محمد نقدی ـ محمدعلی جهاندار ـ محمود ایزدی ـ خسرو صفری ـ آقاجان حسینی ـ نعمت‌اله رفیعی ـ علمدار ایزدی ـ امامقلی شهریاری ـ رحمت‌اله منصوری ـ خداکرم شفیعی ـ امامقلی‌احمدپور ـ مصطفی قلی قاسمی ـ سید ابوالحسن موسوی ـ حفیظ‌اله شاکریان ـ احمد بهادران ـ محمد رضا بهزادی ـ جهانبخش حیدری ـ بهروز ایزدی ـ هیبت‌اله علیرضا کاظم‌زاده ـ ناصرقلی جمالی ـ صادق‌کاظمی ـ عبدالهی ـ شاهپور شفیعی ـ علی محمد اکبری ـ آقایار اسفندیاری ـ غلامعلی نقدی ـ قاسمعلی نقدی ـ حاجی اسماعیل شفیعی ـ ناصر نوربخش ـ محمد نوربخش ـ محمدعلی کریمی ـ جمشید جعفری ـ حیدر نقدی ـ حسینعلی اسکندری ـ حسینقلی کیانی ـ حاجی‌اطف‌اله رضاپور ـ حاجی هاشم امینی ـ حاجی محمد قریشی.

نخست وزیر سنگاپور در حضور فورد گفت: شکست امریکا در ویتنام فاجعه‌آمیز است

واشنگتن ـ خبرگزاری‌رویتر ـ «لی‌کوان‌یو» نخست وزیر سنگاپور دریک ارزیابی‌بی‌پروا از وقایعی که اخیرا در جنوب شرقی آسیا روی داده است در ضیافت شامی که بافتخار وی در کاخ سفید واشنگتن برپا شده بود در حضورجرالد فورد اعلام کرد که شکست آمریکا در هندوچین فاجعه‌ای عظیم و بی‌سابقه بوده است.

لی اظهار داشت که پیروزی کمونیستها در ویتنام برای سرنوشت آسیا و سایرمناطق جهان عواقبی بسیار وخیم خواهد داشت. وی ضمنا از کسانیکه استدلال میکنند که هندوچین برای منافع امریکا در درجه اول اهمیت قرار نداشته است و بهمین دلیل آمریکا با از دست رفتن هندوچین چیزی را از دست نداده است بشدت انتقاد کرد.

نخست‌وزیر سنگاپور گفت همین قماش توضیحات آکنده از عذر وبهانه‌تراشی در باره شکستهای فاحش آمریکا در هندوچین است که‌بیش ازهر چیز دیگر بسیاری از متحدان امریکا را نگران میکند.

«لی‌کوان‌یو» در سخنرانی پانزده دقیقه‌ای خودبه‌آمریکا تاکید کرد تا علیرغم شکستهایی که متوجه سیاست خارجی‌آن در هندوچین شده است به تعهداتش در جنوب شرقی آسیا وفادار بماند. جرالدفورد رئیس جمهوری آمریکا در جواب سخنرانی نخست‌وزیر سنگاپور وی را مطمئن کردکه واشنگتن به‌تعهداتش درجنوب شرقی آسیا و نقاط دیگر جهان وفادار خواهد ماند و آمریکا علاقه خود رابه امنیت وپیروزی ملتهای آزاد جنوب شرقی آسیا از دست نخواهد داد وحتی کاهشی دراین‌علاقه حاصل نخواهد شد.

سیهانوك: رفتار خمر های سرخ با خارجی ها نوعدوستانه است

پکن ـ خبرگزاری فرانسه ـ پرنس نوردوم سیهانوک رهبر جبهه وحدت ملی کامبوج مبارزه‌ای راکه‌مطبوعات بین ـ المللی علیه‌مقامات جدیدپنوم‌پن آغاز کرده‌اند بشدت محکوم کرد.

سیهانوک ضمن تلگرامی که بانجمن فرانسه ـ کامبوج در پاریس مخابره کرده نوشته است من باینوسیله تاکیدمیکنم دولت سلطنتی وحدت ملی از هیچگونه‌اقدامات نوع‌دوستانه نسبت بمخارجیان مقیم پنوم‌پن فروگذار نکرده است وتبلیغاتی که اکنون روزنامه‌ها علیه‌دولت سلطنتی وجبهه وحدت ملی براه‌انداخته‌اندتهمت‌بیشرمانه‌ای است که به‌مقامات پنوم‌پن‌وارد شده است.

سیهانوک اضافه کرده که «خیوسامغان» بوی‌اطمینان‌داده است که رفتار خمرهای سرخ نسبت بفرانسویها وخارجیان دیگر کاملا عادلانه بوده و هیچگونه عمل خلاف از آنها سرنزده است

اخبار کوتاه جهان

تقاضای اعدام برای خرابکاران مصری

● قاهره ـ رویتر ـ امروزسه قاضی دادگاه قاهره رای خود را در باره ۹۲ متهم به توطئه برای سقوط حکومت پریدنت سادات اعلام خواهند کرد.

دادستان برای ۷۴ تن از این‌متهمان که۱۳ ماه پیش در حمله به آکادمی نظامی قاهره‌دست داشتند تقاضای اعدام کرده‌است. در آن حمله یازده تن از جمله پنج سرباز کشته و ۲۷ تن زخمی شدند. بیشتر متهمان که پنج ماه است از آغاز محاکمه‌آنها میگذرد دانشجو هستند.

گسترش روابط چین و بازار مشترك

● بروکسل ـ آسوشیتدپرس ـ آگاهان‌امور بازارمشترك اروپا دیروز اظهار عقیده کردند که‌تصمیم جمهوری خلق‌چین به اعزام سفیری به بازار مشترك اروپاونیز احتمال انعقاد یك‌موافقتنامه بازرگانی بین پکن و بازار مشترك اروپا نشانه‌آن‌است که‌درروابط دنیای کمونیست با این بازار تحولی روی داده است.

پکن، بازار مشترك‌اروپا را بعنوان یك نیروی سوم در قبال آمریکا و شوروی تلقی میکند.

حمله یمن جنوبی به‌یمن شمالی

● قاهره ـ رویتر ـ خبرگزاری خاورمیانه گزارش دادنیرو های نظامی یمن جنوبی مناطق کوهستانی«شوکایر» یمن شمالی را اشغال کرده‌اند. اما سرگرد ابوبکر معاون رئیس ستاد مشترك نیروهای یمن‌جنوبی ادعا کرد که نیرو های کشور او منطقه مذکور را اشغال نکرده‌اند و این‌خبر را تکذیب کرد.

برژنف ژنرال ۵ستاره شد

● مسکو ـ خبرگزاری فرانسه ـ لئونید برژنف دبیرکل حزب کمونیست شوروی که بدرجه ژنرال پنج ستاره ارتقاء یافته، دیروزضمن مراسمی ستاره‌مارشالی‌خود را از دست پادگورنی‌صدر هیئت رئیسه شورای عالی شوروی دریافت کرد. لیونید برژنف خدمات‌نظامی خودرا در ژوئن ۱۹۴۱ آغاز کرده ومدتی رئیس قسمت‌سیاسی یکی از هنك های ارتش هیجدهم رابعهده داشت‌ودر سال۱۹۴۴بدرجه سرهنگی ارتقاء یافت ودرپایان جنك ژنرال دو ستاره ارتش‌سرخ بود.

ابابان: اسرائیل‌مسئول شکست کی‌سینجراست

● تل‌اویو ـ یونایتدپرس ـ آبابان وزیر پیشین امور خارجه اسرائیل ضمن مصاحبه‌یی با روزنامه اسرائیلی معاریو که‌دیروز متن آن انتشار یافت دولت اسرائیل رادر موردشکست اقدامات اخیر کی‌سینجر برای برقراری صلح در خاورمیانه مقصر قلمداد کرده است.

آبابان گفته است‌اسحاق رابین نخست‌وزیروهمکاران او مردمانی واقع بین نیستند که انتظار دارند مصر در برابر خروج نیرو های اسرائیلی از گذرگاههای استراتژیك و حوزه های‌نفتی «ابورودیس» به حالت جنك‌بین دو کشور خاتمه خواهد داد.

کاسترو آماده مذاکره‌با امریکا

● هاوانا ـ خبرگزاری‌فرانسه ـ فیدل‌کاسترو نخست‌وزیر کوبا روز گذشته اعلام داشت که چنانچه ایالات متحده آمریکا محاصره اقتصادی خود علیه کوبارا بطور قابل ملاحظه‌ای کاهش دهد دولت این کشورآماده مذاکره با دولت آمریکا خواهد بود. رهبر کوبا که در برابر۳۰تن روزنامه‌نگار آمریکایی سخن میگفت اضافه کرد که ایالات متحده‌آمریکااخیرا اقدامات ناچیزی مانند آزادی رفت‌و آمد دیپلماتهای کوبایی‌به سازمان ملل‌متحد به عمل آورده است، لیکن این اقدامات برای کشایش مذاکره میان‌دوکشورکافی بنظر نمیرسد.

موزائیک ماشینی ناهید
تلفن ۶۲۱۰۵۲ - ۶۲۱۰۵۳

LESPENEPHRYL
قابل توجه اطبا و داروخانه های محترم
تهران و شهرستانها
قطره لسپنفریل (خوراکی)
آمپول لسپنفریل لیوفیلیزه تزریقی (وریدی یاعضلانی)
رسید
شرکت نعیمکو: خیابان فرانسه ـ چهارراه‌رازی
ساختمان ۲۶ صندوق پستی ۱۳۳ تهران

GEFIC
در تهران مجلل‌ترین آپارتمانهای پاریس
رابهمان قیمت‌محل خریداری کنید
فابر دگلانتین
شرق‌مسکونی پاریس (بخش دوازدهم)
• استودیو: از ۱۲۴۰۰۰ فرانك به بالا
• دو اطاق: از ۲۱۸۰۰۰ فرانك به بالا
• سه اطاق: از ۳۸۵۰۰۰ فرانك به بالا
• چهاراطاق: از ۴۱۹۰۰۰ فرانك به بالا
برای کسب اطلاعات بیشتر ودریافت مشخصات مجانی به
ژفیک خیابان تخت‌طاووس شماره ۸۸
ویاتلفن‌های: ۸۴۲۱۶۰-۸۴۵۳۱۹ مراجعه فرمائید

انفجار و تخریب در زیر آبها
متخصصین و غواصان زبده آماده انجام‌پروژه های عظیم نفتی ـ سدسازی ـ موج‌شکن ـ جستجو و تحقیق ـ لای‌روبی ـ لوله‌گذاری ـ جوشکاری و حفاری ـ بازدیدهای زیرآبی ـ انفجارو تخریب ـ تدارکات دریائی و غیره می‌باشند.
متقاضیان میتوانند برای کسب اطلاعات بیشتر با غواصی فرید و شرکاء ـ تلفنهای ۹ـ۸۳۶۱۲۸ به آدرس خیابان ویلا ـ خیابان اراك شماره ۶۰ طبقه‌اول‌مراجعه‌فرمایند

لوازم چمن
چمن‌زن دستی
چمن‌زن موتوری
بذرچمن
آبپاش چمن
شرکت فلات
خیابان شاهرضا ـ مقابل سینما دیانا ـ پاساژ خیری
تلفن ۴۸۸۹۱

سنك شکن
KUE-KEN
ساخت کارخانجات معروف
بران لیناکس انگلستان
نماینده انحصاری درایران
شرکت تراك راه — تخت‌طاوس شماره ۱۰۴
تلفن (پنج‌خط) ۸۵۹۰۳۴

گروه فرهنگی دکتر هشترودی
برای کلاسهای آمادگی کنکور عمومی
دانشگاهها ومدارس عالی کشور که صبحها ساعت ۷٫۳۰ تشکیل میشود
ثبت‌نام مینماید.
شروع کلاس سه‌شنبه ۲۳ اردیبهشت اوقات ثبت‌نام ۵ تا ۸ بعدازظهر
محل ثبت‌نام میدان کاخ گروه فرهنگی دکتر هشترودی
تلفن‌های ۴۳۵۹۵ ـ ۴۳۵۷۹ ـ ۶۶۲۲۱۲

مراسم پایان جنگ دوم در سراسر جهان برپا شد

برژنف: پایان جنگ هندوچین به تفاهم امریکا و شوروی کمک میکند

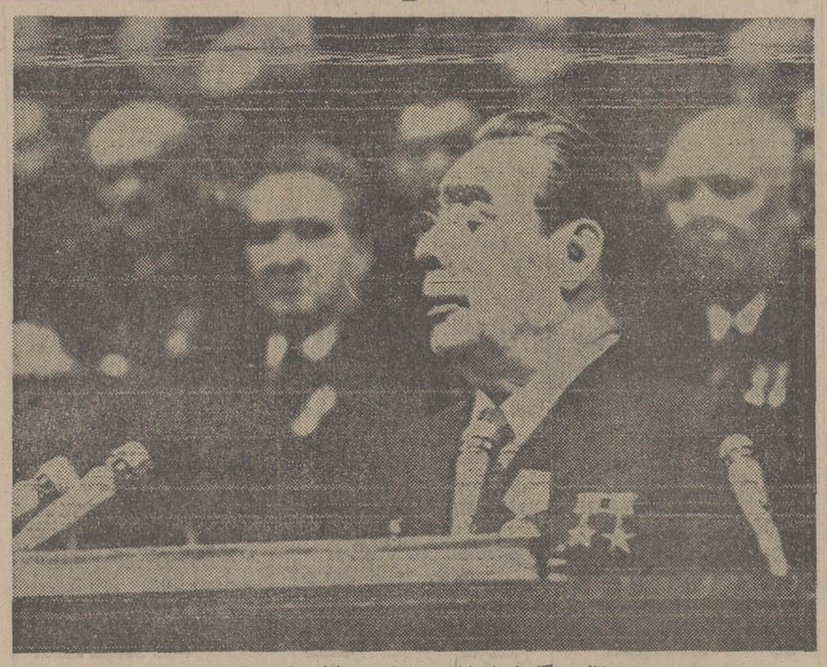

برژنف هنگام ایراد نطق در مراسم پایان جنگ جهانی دوم .

برلن ـ رویتر ـ مردم جهان در کشور های مختلف سالروز تسلیم آلمان هیتلری را جشن گرفتند رهبران دولت ها و احزاب در آلمان شرقی ـ چکسلواکی ـ لهستان و یوگسلاوی در جشن ها و مراسم بزرگی که برای بزرگداشت سی‌امین سالگرد شکست آلمان نازی و پایان جنگ دوم جهانی برپا شده بود شرکت کردند .

جشن‌ها و مراسمی که به این مناسبت در سراسر اروپای شرقی برپا گردید همزمان و هماهنگ با آئین‌نامه های مشابهی بود که در مسکو برپا شد.

در مسکو لئونید برژنف دبیر کل حزب کمونیست شوروی اظهار امیدواری کرد که پیروزی‌های سپاهیان کمونیست در هندوچین به پیشرفت امر تفاهم و عادی شدن روابط امریکا و شوروی کمک کند .

برژنف این نکته را ضمن نطقی که بمناسبت سی‌امین سالروز شکست آلمان نازی و پایان یافتن جنگ دوم جهانی در کاخ کرملین ایراد میکرد ذکر نمود .

رهبر حزب کمونیست شوروی گفت که پیروزی ملت های ویتنام و کامبوج در نبرد برضد مداخله‌گران خارجی و رژیم های پوشالی و دست نشانده آنان پیروزی قابل ستایشی است که ضمن آزادی بخشیدن به ملت های هندوچین تعدادی از کانون های بحران و مناقشات بین‌المللی را نیز معدوم کرده است وهمین امر ـ یعنی پایان یافتن جنگ در هندوچین باید به امریکا و شوروی کمک کند تا از شرایط مناسبی که اینک در هندوچین بوجود آمده است سود گیرند و محیط روابط بین‌المللی را بیش از پیش بهبود بخشند .

در این حال اتحاد شوروی دیروز در یک دعوت عام از تمام دولت های جهان خواست که بخاطر برقرار کردن یک صلح پایدار جهانی و برای آزادی همه ملت های جهان تلاش کنند و قول داد که اتحاد شوروی نیز از بذل آنچه که در قوه دارد فروگذار نخواهد کرد تا به ایجاد یک دنیای نوو یک نظم نوین جهانی که موجد امنیت برای تمام کشور ها و ملت ها باشد کمک کند .

دعوت عام شوروی بصورت نامه‌ای سرگشاده خطاب به ملت ها ـ پارلمان‌ها و دولت‌های سراسر جهان عنوان شده است و این نامه سرگشاده را حزب کمونیست ـ دولت و مردم شوروی بمناسبت سی‌امین سالگرد سقوط آلمان نازی فرستاده‌اند.

پنجشنبه شب گذشته برای اولین‌بار در سی سال اخیر نمایشنامه جدیدی بنام «پایان» که در آن «میخائیل شازوف» درام نویس معاصر شوروی آخرین روز های حیات آدولف هیتلر پیشوای آلمان نازی را وصف کرده است در برلن شرقی بروی صحنه رفت . در تاریخ آلمان شرقی برای اولین‌بار است که چنین نمایشی اجرا شده است .

بروی صحنه رفتن نمایشنامه پایان، درست سی سال بعداز زوال رایش سوم و تسلیم بدون قید و شرط آلمان نازی در پایان جنگ دوم جهانی صورت گرفته است .

در هنر درام آلمان شرقی تاکنون نمایشنامه معروف «آرتورواوی» اثر برتولت برشت که کاریکاتور خرد کننده‌ای از آخرین روزهای زندگی هیتلر است جای بسیار برجسته‌ای داشته است اما در تمامی سال گذشته هرگز سابقه نداشت که از هیتلر صریحا در یکی از نمایشنامه‌های مربوط به شکست فاشیسم آلمان نام برده شود .

چین دیروز اتحاد شوروی را متهم کرد که با استفاده از تمام وسایل و نیرنگ های قابل تصور میکوشد تا جلوی عملی شدن فکر ایجاد مناطق اقتصادی در دریا های جهان را بگیرد . چون هدف شوروی این است که بر جهان سلطه و آقائی پیدا کند ... این انتقاد سخت از شوروی طی سرمقاله کشافی که روزنامه «خلق» ارگان حزب کمونیست چین چاپ کرده و از رادیو پکن پخش شده گنجانیده شده است .

ژیسکاردستن رئیس‌جمهوری فرانسه طی نامه‌ای که برای سایر کشور های عضو بازار مشترک اروپا فرستاد اعلام کرد که فرانسه امسال برای آخرین‌بار، مراسمی به مناسبت سالگرد شکست آلمان نازی در پایان جنگ دوم جهانی برپا کرده است و این مراسم در سال های آینده دیگر در فرانسه برپا نخواهد شد .

رئیس جمهوری فرانسه توضیح داده است که در تاریخ اروپا فصل جنگ ها و برادرکشی های گذشته ورق خورده و به پایان رسیده است و اروپای باختری اکنون در راه وحدت گام برمیدارد .

جوانان یهودی به مسجدالاقصی حمله کردند

بیت‌المقدس ـ آسوشیتدپرس ـ گروهی از نو جوانان یهودی که بوسیله یك سازمان سیاسی دست راستی اسرائیل رهبری میشوند روز پنجشنبه به صحن مسجد مقدس اقصی در بیت ـ المقدس یورش بردند و با رنك سیاه تعدادی از اماکن و نقاط مقدس را آلوده کردند و با جوانان عرب به زدوخورد پرداختند طبق گزارش پلیس در حدود ۲۰ جوان عرب و یهودی که در این ماجرا درگیری یافته بودند بازداشت شدند و از هر دو طرف عده‌ای جراحات سبکی برداشتند وزخمی شدند. رنك سیاهی که بوسیله جوانان یهودی بر نقاط مقدس پاشیده شده بود بیدرنك پاك شد.

ماجرا هنگامی آغاز گردید که اندکی قبل از آن جوانان یهودی دست راستی درمراسمی که بیاد تصرف شرق بیت‌المقدس در جنك ژوئن ۱۹۶۷ به وسیله سازمان موسوم به نهضت یهودی «بتار» برپا شده بود شرکت کرده بودند . طبق تلقی یهودیان در جنك ژوئن ۱۹۶۷ شهر بیت‌المقدس وحدت خود را باز یافته است اما بنابر تلقی اعراب در آن جنك بخش قدیمی و خاوری بیت‌المقدس به اشغال اسرائیلی هادرآمده است.

در حدود پنجاه نفر ازجوانان یهودی وابسته به گروه دست راستی افراطی «بتار» بعد از آنکه محل برگزاری مراسم یاد شده را ترك گفتند لباسهای روی خود را از تن بیرون آوردند و با لباسهای متحدالشکلی که اززیر پوشیده بودند در خیابان به راه افتادند آنها سپس راه دیوار «ندبه» را در پیش گرفتند وخود را به یکی از اماکن مقدسه مسلمانان که در کنار دیوار ندبه قرارگرفته است رساندند. پلیس اسرائیل که جلوی دروازه آن محل مستقر شده بود ظاهرا نتوانست جلوی پنجاه جوان یهودی را بگیرد . جوانان یهودی ابتدا با رنك سیاه پرچم اردن را که بر روی مزار «شریف حسین مکی» پدرجد ملك حسین پادشاه اردن قراردارد آلوده کردند ناحیه‌ای که بنام تپه معابد معروف است از جمله نقاطی است که در بیت‌المقدس هم برای مسلمانان هم برای یهودیان مقدس است و علاوه بر یادگارهایی که از عصر انجیلی در آن وجود دارد معروف است که حضرت محمد (ص) در معراج معروف خود از همین نقطه بسوی بهشت صعود کرده است. افراد گروه افراطی یهودیان « بتار » در گذشته نیز بار ها به اماکن مقدسه اسلامی در بیت‌المقدس حمله کرده‌اند .

کوماندو های صحرا، عده‌ای از نظامیان اسپانیائی را کشتند

رباط ـ رویتر ـ چریکهای نهضت مقاومت صحرای اسپانیا در این منطقه که در شمال غربی آفریقا قرار دارد و برسر مالکیت آن ، اسپانیا و مراکش بایکدیگر کشمکش دارند ،طبق بیانیه‌ای که دیروز در رباط منتشر شده است با نیروهای ارتش اسپانیا بزدو خورد پرداختند.

روزنامه «لوماتن» که بزبان فرانسه منتشر میشود و از جراید طرفدار دولت مراکش است دو اعلامیه را که از طرف گروهی بنام جبهه آزادی و وحدت (اختصارا «فلو») صادر شده‌اند نقل کرده و با تیتر درشت نوشته است که نسیم آزادی برصحرای اشغال شده ما میوزد.

اولین اعلامیه «فلو» حاکیست که در زد و خوردی در ناحیه «هموزا» که ده روز قبل روی داد از طرف چریکهای «فلو» ضربات سختی بر واحدهای یکپادگان اسپانیایی درصحرای اشغال شده وارد آمده که به مرگ وجرح عده زیادی از سربازان اسپانیایی منجر شده است.

طبق دومین اعلامیه کماندو های «فلو» با موشک وسلاح های خود کار به یک پست نظامی اسپانیا در الجریه حمله کرده‌اند و در این عملیات کد یکشنبه شب گذشته روی داده است نیز عده‌ای از نفرات پادگان اسپانیایی به قتل رسیده‌اند.

در هردو اعلامیه تاکید شده است که «فلو» وظیفه خود میداند تانبرد مسلحانه را تا هنگامیکه وحدت سرزمین ما تحقق نیافته است بر ضد استعمارگران اسپانیایی دنبال کند.

فورد پیشنهاد تازه‌ای برای صلح تسلیم سادات میکند

سادات: کنفرانس ژنو آخرین امید صلح است

قاهره ـ خبرگزاری فرانسه ـ پرزیدنت سادات ضمن مصاحبه‌ای با خبرنگاران هلندی که همراه وزیر امور خارجه آن کشور به قاهره آمده‌اند اظهار داشت که کنفرانس ژنو آخرین امید برای برقراری صلح در خاورمیانه است .

سادات اضافه کرد : من پیشنهاد کرده‌ام که برای جلو گیری ازبن‌بست مذاکرات فرانسه و انگلیس نیز در مذاکرات کنفرانس ژنو شرکت کنند .

در باره شرکت فلسطینی ها در کنفرانس ژنو سادات گفت من از همه کشور های جهان میخواهم که باسرائیل بفهمانند که پس از جنگ اکتبر وضع جدیدی پیش آمده است مابرای برقراری یک صلح عادلانه در کنفرانس ژنو شرکت خواهیم کرد و این کار بدون شرکت فلسطینی ها امکان پذیرنخواهد بود .

رئیس جمهوری مصر ضمن اشاره به مذاکراتی که قرار است در «سالزبورگ» باپرزیدنت جرالدفورد انجام دهد گفت: تاکنون بین ما ملاقاتی روی نداده است ولی از هنگام روی کار آمدن پرزیدنت فورد پیام‌هائی بین ما مبادله شده و روابط خوبی میان ما وجود دارد .

شک نیست آمریکا که همگونه کمک به اسرائیل میدهد تمام کارتهای بازی را در دست‌دارد و میتواند تل‌آویو را وادار کند که در روش خود تجدید نظر کرده و باین ترتیب زمینه را برای رفع کلیه اختلافات موجود فراهم سازد .

روزنامه مصری الاهرام نوشت پرزیدنت فورد هنگامی که سماه آینده در سالزبورگ اطریش با پرزیدنت سادات ملاقات میکند، احتمالا پیشنهادات واقعی برای صلح خاورمیانه ارائه خواهد کرد

عبدالقدوس سردبیر روزنامه الاهرام در سر مقاله خود نوشت : منطقی نیست که دیدار رهبران آمریکا و مصر را یک دیدار مشورتی که قبلا توسط کاخ سفید واشنگتن ترتیب داده شده است بخوانیم و همچنین نمیتوان این سفر را به عنوان یک اقدام دیپلماتیک بمنظور نشان دادن این واقعیت که علیرغم عقب نشینی آمریکا از ویتنام و کامبوج ، این کشور هنوز از لحاظ بین‌المللی وجود دارد ،تلقی کرد. سردبیر روزنامه الاهرام نوشت اگر بخواهیم بطور صحیحی دیدار پرزیدنت فورد و رئیس جمهوری مصر را ارزشیابی کنیم آن یک دیدار مهم و موثر خواهد بود .

مدرن ترین سلاحهای امریکا وشوروی درجنك آینده خاور میانه بکار میرود

لندن ـ خبرگزاری فرانسه ـ انستیتوی بین‌المللی مطالعات استراتژیکی در گزارشی کهدر باره وضع استراتژیکی سال ۱۹۷۴ انتشار داده است نوشته است دو سال آینده برای خاورمیانه دارای اهمیت فوق‌العاده‌ای خواهد بود . چه درگیری احتمالی یک جنگ در این منطقه سبب خواهد شدکه تعداد زیادی از تکامل‌یافته‌ترین سلاحهای جنگی آمریکا و شوروی توسط اسرائیل و اعراب مورداستفاده قرارگیرد.

در گزارش اضافه شده‌است سوریه و اسرائیل نه‌تنها خساراتی را که در جنگ اکتبر از لحاظ سلاحهای جنگی به‌آنها وارد شده بود جبران کرده‌اند بلکه قدرت نظامی‌خود را بطور قابل توجه افزایش داده‌اند و بزودی مصر نیزدر ردیف این دو کشور قرار خواهد گرفت.

در گزارش تاکید شده است که سال ۱۹۷۵ سال انتخاب بین حل وفصل اختلافات و ادامه بن‌بست خواهد بود و در صورت درگیری جنگ اعراب بار دیگر به سلاح نفت متوسل خواهند شد.

برای این دو مامور پلیس فقط یك قانون وجود داشت: بدام انداختن مجرمین بهر قیمت و بهرشکل و بدون هیچگونه ترحم .

برنامه آینده سینما

پارامونت

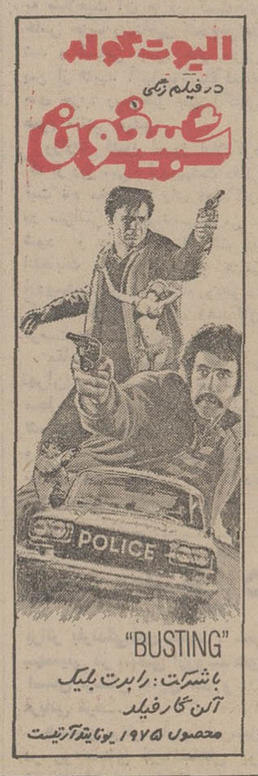

سیسکو: امریکا سازمان فلسطین را برسمیت نمیشناسد

واشنگتن ـ یونایتد پرس ـ جوزف سیسکو معاون وزارت امور خارجه امریکا دیروز پس از ایراد نطقی در سومین مجمع سالانه انجمن اعراب ـ امریکا در پاسخ این سئوال که آیا امریکا سازمان آزادیبخش فلسطین را بعنوان نماینده مردم فلسطین به رسمیت می‌شناسد یا نه جواب داد: «نه»، امریکا حاضر نیست این سازمان را بعنوان نماینده مردم فلسطین در کنفرانس ژنو به رسمیت بشناسد ما بارها گفته‌ایم که منافع حقه مردم فلسطین را باید ملحوظ نظر داشت . اما مشکل عمده این است که در امریکا سازمان آزادیبخش فلسطین را یک سازمان غیر مسئول می‌شناسند . علاوه بر این امریکا در عین حال که میکوشد اختلافات اعراب ـ اسرائیل را ازمیان ببرد نمیتواند از حمایت اسرائیل خودداری کند.

رئیس انجمن اعراب ـ امریکا از دولت امریکا خواسته بود سازمان آزادیبخش فلسطین را برای شرکت نماینده آن در کنفرانس ژنو به رسمیت بشناسد.

درمحل برگزاری فستیوال کان بمب منفجر شد

کان ـ خبرگزاری فرانسه ـ ساعت چهار بعد از نیمه شب روزجمعه یک بمب پلاستیکی در تالار محل برگزاری جشنواره سینمائی کان منفجر شد . در این انفجار کسی کشته یا زخمی نشد ولی خسارات زیادی به ساختمان وارد شد .

شدت انفجار بقدری بود که کلیه شیشه پنجره های ضلع غربی کاخ خرد شد و دو کامیون سازمان تلویزیون که در نزدیکی محل انفجار بود بشدت آسیب دید .

هنگام انفجار تنها یک نگهبان در طبقه همکف ساختمان مشغول پاسداری بود که بیدرنگ ماجرا را به مقامات پلیس اطلاع داد وبلافاصله ماموران آتش نشانی در محل حاضر شدند . باوجود این انفجار بیست و هشتمین جشنواره سینمائی کان طبق معمول همه ساله از طرف معاونین وزارت فرهنگ و هنر فرانسه گشایش یافت .

ماموران پلیس قبل از افتتاح جشنواره با دستگاه های «بمب‌یاب» تمام ساختمان را جستجو کردند ، برای جلوگیری از هرگونه عملیات خرابکاری جدید نیز از طرف مقامات انتظامی اقدامات احتیاطی شدیدی بعمل آمده است و عده زیادی از ماموران پلیس در اطراف ساختمان مستقر شده‌اند . از کلیه کسانی که وارد کاخ فستیوال میشوند بازرسی بدنی به عمل می‌آید .

امسال در جشنواره کان ۱۸ ملت شرکت کرده‌اند که هر یک چند فیلم طولانی بمعرض نمایش خواهند گذاشت . برای نخستین بار امسال آلمانشرقی ، هنگ‌کنگ و هلند نیز در جشنواره کان شرکت کرده‌اند .

تلویزیون بلر جام جهان نما

گروه شرکتهای تولیدی وواردانی ماشین آلات راه‌سازی وساختمانی
ارکان ماشین ـ ونـ
ماشین رول ـ رولر
خیابان آیزنهاور ـ مقابل دانشگاه آریامهر شماره ۶۲۸ و ۶۴۶
تلفن : ۸ الی ۹۵۰۰۸۱ ـ ۹۵۸۵۵۵

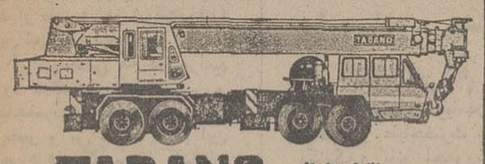

جرثقیل تادانو TADANO
جرثقیل از ۵۰۰ کیلو تا ۷۵ تن تلسکوپی هیدرولیک باوینچ
نماینده انحصاری : شرکت ارکان ماشین ـ آیزنهاور مقابل دانشگاه آریامهر شماره ۶۲۸ تلفن ۸۸ـ۹۵۰۰۸۵ ـ ۹۵۸۵۵۵

MACK TRUCKS
کامیون های کمپرسی و باری ۱۰ تن و ۱۰ چرخ مرسدس بنز وماك برای فروش آماده است ،تحویل از افتتاح اعتبار ۴۰ روز . بیکی از زبانهای انگلیسی ، فرانسه و یا ترکی مکالمه فرمائید . تلفن ۶۶۱۴۶۳
SIMONS TEHRAN LTD

ژنراتورهای فراپیل FRAPIL ALTERNATORS
از ۱ الی ۲۰ کاوآ یکفاز و سه فاز ـ ۱۵۰۰ و ۳۰۰۰ دور در دقیقه
نماینده انحصاری در ایران !
شرکت صنعتی افورت
با مسئولیت محدود
خیابان ایرانشهر جنوبی پلاك ۱۱۸ تلفن های ۸۳۹۸۶۶ ـ ۸۲۷۳۰۵

سیم دینام دوشالاك
مرکز عمده‌فروشی شرکت تضامنی الکترو ـ تکنیکال تلفن‌های ۳۰۴۳۶۹ و ۳۱۷۳۹۴

سکرتر ـ ماشین تحریر ـ تلفن ـ چی کم دارید؟

یك دستگاه فتوکپی خشك ۳ام
دستگاه فتوکپی ۳ ام مدل ۱۵۷ که اینجا می‌بینید یك فتوکپی جمع و جور است که برای دفترهای کوچك طرح شده . قیمت مناسب است وآرام و دقیق در حداقل جا کار میکند .
کلیهٔ فتوکپی‌های ۳ ام دارای مشخصات زیر هستند :
● طرز کار آسان
● این دستگاه کاملا خشك بوده وفاقد هر گونه موادشیمیائی میباشد .
● ازاوراق، کتابها، اشیاء سه‌بعدی وازکلیه اوراق ونوشته‌های رنگی کپی برمیدارد.
● این دستگاه قادراست فیلم ترانسپارنس جهت استفاده پروژکتور تهیه کند .
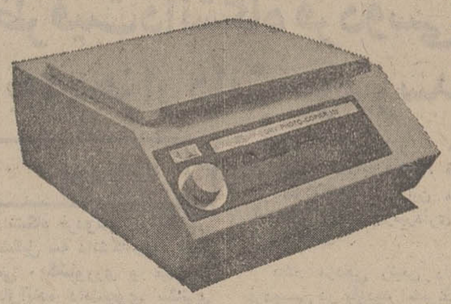
3M
GM 2
دفتر تهران شرکت ۳ـام خاورمیانه
صندوق پستی ۲۸۷۸ ـ تهران ـ ایران
۳ام ازآنچه شما نیاز دارید فتوکپی تهیه میکند
نماینده پخش فتوکپی ۳ ام درایران
شرکت شبرنگ
تخت جمشید مقابل سفارت آمریکا ـ تلفن ۹ ـ ۸۲۸۰۴۵ ـ تهران

کاشی سعدی
پیشرو صنعت سرامیک ایران

نمایشگاه
آثار نقاشی هنرمند فقید
«پروفسور ماکس شویمر»
از جمهوری دموکراتیك آلمان
از ۲۱ اردیبهشت تا ۵ خرداد ۱۳۵۴
گالری مهرشاه
ساعات بازدید: ۱۰ تا ۱۲٫۳۰ ـ ۱۶ تا ۲۰
نشانی : فرح شمالی ـ خیابان مهرشاه «آپادانا» ـ نبش نوبخت .
ورود برای عموم آزاد است .
م الف ۲۸۹۶

قابل توجه کشاورزان وپیمانکاران محترم
حفر چاههای عمیق با دستگاههای مجهز و فروش پمپهای توربینی ۴۰۰ الی ۲۵۰۰ گالن و موتور های دیزل شرکت سهامی خاص رگبار تهران سعدی جنوبی ساختمان نمازی ۷۵۴ تلفنهای ۳۰۴۱۳۰ ـ ۳۰۳۰۹۲

مرکز بازرگانی آمریکا
نمایشگاه
ابزار برقی صنعتی
دوازده شرکت آمریکائی پیشرفته‌ترین ابزار برق وصنعتی رادر زمینه فوق‌العاده وسیعی نمایش میدهند.
۲۲ تا ۲۴ اردیبهشت ازساعت ۱۰ تا ۱۸
خیابان بلوار الیزابت شماره ۶۱

گروه فرهنگی هدف
برای تدریس مواد :
فارسی ، زبان ، اطلاعات میهنی وسایل مربوط ایران
تقویت هوش واستعداد در محل های زیرین کلاس های جدید دایر می کند :
کلاس کنکور شماره ۱ محل دبیرستان شماره ۱ خیابان پهلوی جنب کلانتری مرکز تلفن ۶۶۶۸۲۳
کلاس کنکور شماره ۳ محل دبیرستان شماره ۳ ، خیابان ژاله کوچه فلاح تلفن ۳۶۱۰۸۰
کلاس کنکور شماره ۴ محل دبیرستان شماره ۴: خیابان شاه چهارراه شیخ هادی تلفن ۴۷۸۵۲
ونیز برای دانش‌آموزان سال ششم ریاضی و طبیعی کلاسهای تمرین و حل مسایل برای بالا بردن معدل در همان محلها دایر می‌شود
ثبت‌نام هر روز از ۵ تا ۹ بعدازظهر

استقبال یک میلیون و نیم مکزیکی از شاهنشاه و شهبانو

مکزیکوسیتی ـ سیما دبیر ـ آشتیانی خبرنگار اطلاعات.

درمیان‌باشکوه ترین استقبال هائی که تاکنون مکزیکوسیتی پایتخت‌زیبای مکزیک بخوددیده است ، شاهنشاه آریامهر و علیاحضرت شهبانو ساعت یک بعد از ظهر دیروز (بوقت‌محلی) باین شهر قدم نهادند .

ایرانی هائی که در مراسم ورود شاهنشاه آریامهر و علیاحضرت‌شهبانو شاهداستقبال بی‌نظیر و بی سابقه مردم این شهر درفرودگاه بودند ،آنچنان هیجان زده این صحنه ها را میدیدند که بی اختیار اشک از چشمانشان جاری می‌شد .

همینکه‌هواپیمای‌اعلیحضرتین بادرفش‌آبی‌رنگ سلطنتی ایران درفرودگاه مکزیکوسیتی مستقر شد ،آقای اردشیر زاهدی‌سفیر اکردیته ایران در مکزیکوسیتی بداخل هواپیما رفت و پس از چند لحظه شاهنشاه آریامهر و علیاحضرت‌شهبانو برروی پلکان هواپیما ظاهر شدند و همزمان فریاد های شادی مردمی که‌در آفتاب سوزان نیم روز ساعتها انتظار میکشیدند فرودگاه را بلرزه درآورد .

درپای‌پلکان هواپیما پرزیدنت اچهوریاو همسرشان و پسر۱۲ ساله رئیس جمهوری مقدم اعلیحضرتین‌را استقبال کردند. باوجود آنکه مراسم استقبال از موکب همایونی یک آئین‌رسمی بود ، معهذا هزاران نفر از مردم مکزیکوسیتی در فرودگاه برای استقبال از شاهنشاه‌گرد آمده بودند .

همشهری افتخاری

پس‌ازانجام احترامات‌نظامی و نواختن سلام شاهنشاهی و سرود ملی مکزیک ، شهردار شهر مکزیکوسیتی ضمن خوش آمد به‌اعلیحضرتین . کلید شهر مکزیکوسیتی را به شاهنشاه تقدیم کرد و از شاهنشاه تقاضا کرد ، عنوان همشهری افتخاری مردم مکزیکوسیتی را بپذیرند . شاهنشاه در بیانات کوتاهی از شهردار و مردم مکزیکوسیتی تشکر کردند و شخصیت های مکزیک و اعضای کابینه این کشور را مورد مرحمت قرار دادند . پس از آن اعلیحضرتین بمقابل صف مستقبلین تشریف‌فرما شدند و در اینجا بود که مردم‌موکب‌شاهنشاه و شهبانوی ایران را گلباران کردند . یک زن مکزیکی از بین مردم پیش آمد و یک شال محلی مکزیک را که « ربوسو » خوانده میشود بگردن شهبانو انداخت. اعلیحضرتین باتفاق رئیس جمهوری مکزیک ، همسر و پسرایشان فرودگاه راباهلهله وشادی مردم دورزدند و در حالی که مردم‌مکزیکوسیتی با فریاد های ایران ، ایران ، همچنان نسبت به اعلیحضرتین ابراز احساسات میکردند بایک ماشین روباز که بدنه آن با پرچمهای‌ایران و مکزیک‌پوشیده شده بود وگلهای فراوان‌بر روی آن‌دیده میشد ، فرودگاه راترک کردند.

درفاصله فرودگاه مکزیکوسیتی ومحل اقامت اعلیحضرتین ، مردم این شهر به رقص و پایکوبی‌مشغول‌بودند.شاهنشاه آریامهر وعلیاحضرت شهبانو پس‌از این استقبال باشکوه که‌یک ساعت بطول‌انجامید به اقامتگاه اختصاصی تشریف فرماشدند وپس ازچند لحظه رئیس جمهوری مکزیک و همسرشان‌اقامتگاه اعلیحضرتین راترک‌کردند. درمراسم‌استقبال ازموکب اعلیحضرتین حدود یک‌میلیون و ۵۰۰ هزار نفر از مردم مکزیکوسیتی شرکت کرده بودند.

مذاکرات

چهارساعت‌پس از ورود اعلیحضرتین به مکزیک‌نخستین دورمذاکرات رهبران ایران ومکزیک آغاز شد.

شاهنشاه آریامهر قبل ازاین مذاکرات نیز تاج‌گلی نثار آرامگاه‌مبارزان استقلال‌مکزیک کردند .مردم شهر مکزیکوسیتی برای‌دیدن‌اعلیحضرتین‌درخیابان های‌مسیراجتماع‌کرده‌بودند و آنچنان‌میخواندند و میرقصیدند که‌بنظر یک فستیوال هنری‌می آمد.

مذاکرات رهبران ایران و مکزیک‌باحضور وزیران‌خارجه وسفیران‌دوکشور انجام‌پذیرفت پیش‌بینی میشود رهبران‌ایران ومکزیک طی چند روز آینده نیز در دیدارهائی که بایکدیگر دارند ، همکاریهای آینده دو کشور را مورد بررسی قرار دهند . همزمان با مذاکرات رهبران ایران و مکزیک علیاحضرت شهبانو نیز باخانم اچهوریا همسر رئیس‌جمهوری مکزیک ملاقات کردند.

ضیافت شب مکزیک

مردم مکزیک دیشب شاهد یکی ازباشکوهترین وزیباترین پذیرائی هائی بودند که‌تاکنون درکاخ ملی این کشور برگزار شده است. سه هزار نفر از مردم‌مکزیک‌نه‌تنها‌ازمکزیکوسیتی بلکه ازنقاط دیگر کشور ، برای شرکت دراین ضیافت دعوت‌شده بودند. مردم باین شب‌باشکوه‌عنوان«شب‌مکزیک» دادند درهمین ضیافت باشکوه بودکه مردم مکزیک برای اولین باربازبان فارسی آشنا شدند زیرا شاهنشاه دیشب بیاناتشان را بزبان فارسی‌ایراد فرمودند. کلیه برنامه این ضیافت رسمی‌ازشبکه تلویزیون مکزیک پخش شد.

شاهنشاه آریامهر وعلیاحضرت شهبانو فردا بازدید هائی از چند مرکز فنی‌ورفاهی خواهند داشت.

تقدیم عالیترین‌نشان

در ضیافت شام دیشب رئیس جمهورمکزیک‌دو مدال شاهین‌آزتک را که بالاترین و عالیترین درجه افتخار کشورمکزیک است بحضور شاهنشاه آریامهر و علیاحضرت شهبانو تقدیم کرد.

بیانات‌شاهنشاه در ضیافت رئیس‌جمهوری‌مکزیک

ما صلح ، عدالت ورفاه را برای همه مردم جهان میخواهیم

شاهنشاه آریامهر در ضیافتی که دیشب بافتخار معظمله و علیاحضرت شهبانو از جانب رئیس جمهوری مکزیک و بانو اچهوریا در مکزیکوسیتی برپا شده بود در سر میز شام در پاسخ رئیس جمهوری مکزیک‌بیاناتی ایراد فرمودند .

شاهنشاه ضمن بیانات خود خطاب به رئیس‌جمهوری مکزیک‌فرمودند: شما متذکر شدید که انقلاب مکزیک از جائی بدین کشور داده نشده و شما نیز هرگز سعی نکرده‌اید آنرا بجائی صادر کنید . شما همچنین تذکر دادید که هرگونه دخالت خارجی را در کشور خود تحت هرعنوان و هربرچسب ایدئولوژیکی رد میکنید ، زیرا ملت شما ملتی است که هویت خود را در طول فراز و نشیب های تاریخ احراز کرده است ، تذکر این نکته برای من مایه خوشوقتی است که انقلاب های اجتماعی کشور شما و کشور ما عمیقا بشردوستانه و انسانی است .

خوشبختانه وجه مشترک برنامه های پیشرفت اجتماعی و اقتصادی تقریبا همه کشور های در حال توسعه اینست که این کشورها بخلاف سیاست های استعماری گذشته خواهان ترقی خود به زیان دیگران و بحساب دیگران نیستند ، بلکه بعکس این پیشرفتها را در کمک و همکاری به پیشرفت سایر ملل جستجو میکنند. ما بخلاف منطق استعماری ، صلح را برای همه، عدالت را برای همه ، رفاه اجتماعی را برای همه و فرهنگ ایران را برای همه میخواهیم . زیرا اعتقاد راسخ ما اینست که اصولی از قبیل صلح و عدالت و حقوق‌بشری قابل تجزیه نیست .

شاهنشاه در قسمت دیگری از بیانات خود فرمودند: کشور های صادر کننده نفت درصدد برآمدند از بهره برداری های بی‌رویه ثروت ملی خود جلوگیری کنند و رابطه معقولی را میان بهای این ماده حیاتی‌که بهرحال محدود و تمام شدنی است با سایر منابع انرژی‌جایگزین آن‌سازند

ما در این مورد و در مورد سایر مواد اولیه با اتفاق نظر با تمام کشور های در حال توسعه جهان که بدرستی نظریات ما اعتقاد دارند خواهان‌گفتگوی منطقی با کشور های صنعتی هستیم و همچنان‌که بکرات متذکر شده‌ایم بهیچوجه قصد مخالفت با آنان یا سقوط و نابودی آنها را نداریم .

سخنان رئیس جمهوری

رئیس جمهوری مکزیک طی نطقی گفته‌بود سفرملوکانه به‌مکزیک در زمانی صورت میگیرد که جهان در آستانه‌دوران نوینی قرار گرفته استو یکی از مختصات این دوران جدید اهمیتی است که روابط اقتصادی و سیاسی بین کشورهای درحال توسعه پیدا کرده است و مردم جهان سوم روزبه‌روز اطلاع بیشتری از قابلیتهای خود برای بدست آوردن یک سطح زندگی بهتر پیدا میکنند.

رئیس جمهور مکزیک درسخنان خود به‌اوضاع‌نابسامان اقتصادی جهان اشاره کرد و گفت ما بهیچ وجه مسئولیت بحران انرژی را قبول نخواهیم کرد چون این بحران‌زائیده اجرای سیاستهای غلط اقتصادی توسط نیروهای صنعتی است.

اعضاء تیم فوتبال جوانان در حضور والاحضرت‌ولایتعهد

والاحضرت همایون ولایتعهد عصر روز پنجشنبه اعضاء تیم فوتبال جوانان ایران را که‌در بازیهای جوانان آسیائی‌درکویت مقام اول راباعراق بطورمشترک بدست آورده‌اند درکاخ‌نیاوران بحضور پذیرفتند . در این شرفیابی تیمسار سپهبد حجت کاشانی معاون نخست وزیر و سرپرست سازمان تربیت بدنی و آقای کامبیز آتابای رئیس فدراسیون فوتبال کشور نیز حضور داشتند .

والاحضرت همایون‌ولایتعهد در این شرفیابی . یکایک اعضاء تیم فوتبال جوانان ایران را مورد مرحمت قرار دادند و کوششهای آنان را در کسب پیروزی و برافراشتن‌پرچم ملی ایران در مجامع بین‌المللی ورزشی ستودنددراین شرفیابی اعضاء تیم فوتبال جوانان‌ایران در حضوروالاحضرت چای‌صرف کردند .

چهره‌های گمنام داوطلب نمایندگی مجلس شدند

از بامداد امروز توزیع فرم های ثبت‌نام برای اعلام نامزدی نمایندگی مجلسین در شهرداری های سراسر ایران شروع شدو نامزد های نمایندگی مجلسین برای دریافت این فرم ها به‌پیش از پانصد مرکز در شهرداریهای تهران‌وشهرستانها مراجعه‌کردند.

طبق آگهی منتشر شده‌ازسوی حزب‌رستاخیز ملت ایران ، از سحرگاه امروز فرم‌ها دردسترس شهرداریها قرارداده شد .مراجعه کنندگان پس از دریافت فرم باید به شهرداریها رسید بدهند و آنرا پس از سه روز تکمیل کرده و به شهرداری بازگردانند.

در موقع تحویل ورقه فرم نامزدی انتخابات ، ماموران شهرداری به نامزد ها رسیدمی‌دهند و این رسید در حکم سند ثبت‌نام کاندیدا ها است . تا ظهر امروز صد هانفر ازداوطلبان نمایندگی هفتمین دوره مجلس سنا و بیستو چهارمین دوره مجلس شورایملی برای دریافت فرم های مورد بحث به‌شهرداریها مراجعه کردند .

توزیع ورقه های فرم انتخابات در تهران زیر نظارت شهرداران نواحی و در شهر ها در دفترکار شهرداران انجام میشود.

رسیدگی به‌صلاحیت

اوراق فرم انتخاباتی که پس از تکمیل بوسیله‌نامزدهابه‌شهرداری تسلیم میشود تاروز دوشنبه به دبیرخانه حزب رستاخیز ملت ایران فرستاده خواهد شد. پس‌از آنکه نظریه معتمدان محلی در باره نامزدهااستفسار شدرسیدگی به صلاحیت آن ها در کمیته‌های خاص حزب رستاخیز انجام‌خواهد شد و اسامی نامزد های حزبی پس از تایید آنها بوسیله‌کمیته های حزب رستاخیز جهت‌آگاهی عموم منتشر میشود.

وزارت کشور امروز اعلام‌کرد که از روز سی‌ام اردیبهشت دفاتر ثبت نام مخصوص رای دهندگان در سراسر ایران تاسیس می ـ شود و داوطلبان شرکت در انتخابات تا روز بیستو هشتم اردیبهشت برای ثبت‌نام وتحویل کارت الکترال به رای دهندگان فرصت خواهند داشت .

مقامات فرمانداری ها در تهران و سراسرایران پنج‌هزار محل را برای ثبت‌نام داوطلبان شرکت‌درانتخابات آماده‌کرده‌اند و به همین تعداد دفاتر ثبت‌نام نیز برای فرمانداران فرستاده شده است .

در این هفته پس‌از ثبت‌نام و اعلام نامزدی بوسیله افراد ، کمیته های حزب رستاخیز در تهران و شهرستان ها بمنظور بررسی صلاحیت نامزد شدگان شروع بکار میکند و پس‌ازانجام مراحل قانونی تائید صلاحیت، اسامی نامزد های انتخاباتی منتشر می شود .

چهره نامزدها

شامحسینی شهردار منطقه پنج شهرداری که اوراق فرم را در دفتر خود توزیع میکند امروز خاطرنشان‌کرد که‌دریافت کنندگان فرم‌ها اکثرا افرادگمنام هستند . شهردار ناحیه گفت از سحرگاه که کار خودرا شروع کرده‌ام درمیان جمعی که برای دریافت فرم به ناحیه مراجعه کرده‌اند ،فرد آشنا ندیدم .

کمپانی شهردار منطقه هشت تهران ، نارمک ، در گفتگو با خبرنگار ما گفت : باران امروز فعالیت نامزد ها را محدودکرده است . او افزود که تا ساعت‌نه، یازده مرد بازنشسته گمنام به شهرداری آمدند و فرم گرفتند هنوز از چهره های آشنا خبری نیست و کسانی که در انتخابات پیشین مراجعه می کردند و نیز از نمایندگان کنونی کسی برای ثبت‌نام مراجعه نکرده است .

قائم‌مقام شهرداری ناحیه ۹ شهرداری‌هم‌وضع‌مراجعه‌کنندگان به این منطقه‌را برای‌خبرنگار ما شرح داد ، او گفت : مراجعه کنندگان مناطق عباس‌آباد ، یوسف‌آباد وامیرآباد‌عمومادکتر، مهندس و استاد دانشگاه هستند. گرچه آنهاازنظر سیاسی‌گمنامند ولی دارای‌موقعیت محلی‌مناسب میباشند .

تشکیل جلسه

آخر وقت امروز سخنگوی وزارت کشور گفت : در اجرای دستور وزارت کشور مبنی‌بر تشکیل هیئت های ثبت‌نام در مراکز حوزه‌های‌انتخابیه‌مجلسین سنا و شورای ملی که در تاریخ هیجدهم اردیبهشت ماه صادر شد ، براساس گزارش های رسیده هیئت های مذکور در یکصدو هفتادوسه‌حوزه انتخابیه اولین جلسه خود را تشکیل دادند .دراین هیئت ها علاوه‌بر فرماندار یا بخشدار مرکزحوزه انتخابیه و یا نمایندگان آنان ، رئیس ثبت‌احوال محل و یک‌نفر از اعضای انجمن شهرستان ، با انتخاب رئیس‌انجمن ، شرکت می کنند .

ایران و مکزیک

درچه زمینه‌هائی مذاکره میکنند

سفر شاهنشاه آریامهر به کشور زیبای مکزیک فصل جدیدی در مناسبات سیاسی و اقتصادی دوکشور خواهد گشود .

ایران و مکزیک از دوران های پیش از آخرین سال قرن پانزدهم‌روابط‌سیاسی‌داشته‌اند. اولین سفیر آکردیته دولت ایران اسحق خان مفخم‌الدوله بوده‌که‌ازسال ۱۲۷۸ تا ۱۲۸۲ شمسی در واشنگتن سفیر بوده است . روابط سیاسی جدید ایران و مکزیک از سال ۱۳۴۹ آغاز شده و این دو کشور با قراردادی که در مهر ماه ۱۳۵۲ در تهران امضاء شد ، همکاری جدیدی رابرای ایجاد دومین کارخانه‌ذوب‌آهن ایران آغاز کردند . این کارخانه به ظرفیت یکمیلیون تن آهن در حوالی اصفهان ساخته خواهد شد .

محافل نزدیک به مذاکرات رهبران دو کشور گفتند که زمینه های همکاریهای‌اقتصادی وفنی بین ایران و مکزیک در مذاکرات دیروز مطرح شده است . مکزیکی‌ها در زمینه های‌مختلف نفتی و پتروشیمی وهمکاریهای فنی برای‌هرگونه فعالیت مشترک آماده‌اند و بخصوص اجرای یک طرح مشترک با ایران برای تولید لاستیک مصنوعی مورد علاقه آنها می‌باشد . مکزیک منابع معدنی مهمی مانند نفت ،گاز، سنگ‌آهن ، نقره و فسفات‌دارد و علاوه براین معادن زیرزمینی برای توسعه برخی از طرح های‌کشاورزی و تولیدی مانند گوشت و نیشکر ، امکانات فراوانی در اختیار دارد و پیش بینی میشود زمینه ایجاد همکاریهای اقتصادی جدید در این موارد پس از سفر شاهنشاه آریامهر فراهم گردد .

در زمینه صنعت نیز برخی از صنایع مکزیک بخصوص در زمینه صنایع فولاد ، صنایع غذائی ، پتروشیمی، چوب و کاغذ ، شیشه سازی و مصالح ساختمانی پیشرفت قابل‌توجهی نموده‌اند که بخصوص پس از سفر شاهنشاه هیئتی مرکب‌از مسئولین و کارشناسان‌صنعتی مکزیک برای بررسی زمینه های همکاری مشترک به‌ایران خواهند آمد .

با توجه به برنامه های خاص ایران در زمینه بهره‌گیری صلح‌جویانه از انرژی اتمی و منابع اورانیوم فراوان مکزیک پیش بینی میشود، دو کشور همکاری جدیدی را در زمینه بهره‌گیری از انرژی‌اتمی آغاز کنند .

قسمت اعظم درآمد مکزیک از جهانگردی است بطوریکه در سال ۱۹۷۴ درآمد از توریسم یکهزار و هشتصد و هشتاد و هشت میلیون دلار یعنی معادل بیش از ۹۰ درصدکلیه درآمد های خارجی آن کشور بوده است و باین ترتیب پیش بینی میشود امکانات همکاری های فنی در زمینه توریسم بررسی شود .

ژنرال فرانکو استعفا میدهد

رباط‌ـ یونایتدپرس‌ـ روزنامه المحرر چاپ رباط درشماره امروز نوشت ژنرال فرانکو رهبر اسپانیا قبل از ۲۸ تیرماه از مقام خود کنارگیری خواهدکرد . روزنامه مراکشی مینویسد در روز های اخیر مشورت هایی بین‌افرادخانواده فرانکو و رهبران نظامی و سیاسی اسپانیا انجام گرفته و توافق‌شده‌که ژنرال فرانکو قدرت را به شاهزاده خوان کارلوس تفویض کرده وخود به استراحت بپردازد .

سیل درلرستان ۲۰ نفر راکشت

براثر بارندگی‌های شدید ، سیل سهمگینی در قسمتی ازروستاهای استان لرستان جاری شد و ۲۰ قربانی گرفت.

همچنین براثر جاری شدن‌سیل در روستاهای کرمانشاهان و نهاوند ۱۹ نفر جان خود را از دست دادند وبدین ترتیب سیل‌در غرب کشور مجموعا ۳۹ قربانی از خود باقی گذاشت.

از ۲۰ نفر کشته شدگان چهار نفر در دهکده «شرف‌آباد» هفت چشمه کشته شدند و شانزده نفر دیگر، در روستاهای «ترازک ولدونه» و «کرمخانی» نورآباد لرستان جان خود را از دست دادند .

خبرنگاران اطلاعات درنورآباد وخرم‌آباد لرستان می‌نویسد : سیل در روستای «شرف‌آباد»هفت چشمه ودهکده‌های «ترازک ـ ولدونه» و «کرمخانی» نورآباد، دریی ریزش چند ساعت باران شدید ، جاری شد و تعدادی خانه را درهم کوبید، اثاثیه روستائیان را طعمه خود کردو زمینهای کشاورزی را زیرآب برد.

باآگاهی از جریان سیل ، بخشدار و رئیس دادگاه بخش نورآبادوروسای‌بانک کشاورزی، آموزش و پرورش، بهداری و دارایی نورآباد، کمیته امداد تشکیل دادند و برای رساندن کمکهای اولیه به‌آسیب دیدگان‌و برآورد میزان خسارت سیل ، به‌محل رفتند.

همچنین بدستور دکتر فرح‌ـ بخشیان استاندار لرستان هیاتی نیز از سوی جمعیت شیر و خورشید سرخ خرم‌آباد لرستان برای بررسی میزان تلفات‌و خسارت سیل ورساندن کمک به‌آسیب دیدگان ، به‌روستاهای سیلزده لرستان . گسیل شد.

★ ۱۱ کشته در تاریک‌دره

سیل، در روستاهای نهاوند، دوازده قربانی گرفت که شش‌نفر از قربانیان ، عضو یک خانواده بودند.

در این روستاها ، علاوه بر کشته شدن دوازده نفر ، هزاران هکتار از زمینهای کشاورزی‌نابود شد و هزاران راس دام ، تلف شدند .

از دوازده قربانی سیل، یازده نفرشان ساکنان دهکده تاریک دره ۷۰ کیلومتری نهاوند بودند منوچهر شجاعی خبرنگاراطلاعات در نهاوند که از روستاهای سیل زده این شهر دیدن کرده است می‌نویسد :

سیل تنها در دهکده تاریک‌دره یازده هزار گوسفند را با خود برده و در فاصله دورتری از دهکده لاشه های آنها مشاهده میشود .

چهار جسد دیگر

نهاوند ـ صبح امروز، جسد چهار نفر دیگر از قربانیان‌سیل روستای «تاریک‌دره» نهاوند در فاصله هشتاد کیلو متری روستا، بدست آمد .

تاکنون قربانیان سیل روستا های تاریک‌دره و «کوره دره» نهاوند، ۱۶ نفر شده‌اند.

تشکر از استاندار

ساعت ۹ صبح روز پنجشنبه ۱۸ اردیبهشت مامجلسه‌مشترک انجمن های شهر ، شهرستان و استان کرمانشاهان با حضور بزرگان خانواده هائی که در سیل اخیر آسیب دیده‌اند در تالار انجمن شهر کرمانشاه تشکیل شد .

رئیس انجمن‌شهر کرمانشاه طی نطقی بنمایندگی از طرف مردم از اقدامات بسیارسریعی که از جانب استاندار بمنظور کمک به مردم سیلزده و از جانب سایر مسئولان اجرائی بعمل آمده بود قدردانی و تشکر کرد .

شرایط کنکور وانتخاب ۱۰۰۰ دانشجو درمجتمع آموزش صنعتی کشوراعلام‌شد

مجتمع آموزش صنعتی‌کشور برای واحد های اصفهان ، مشهد،تهران‌و کاشان وهمچنین دوره‌های جدید اهواز و اراک یکهزاردانشجو خواهد پذیرفت.

داوطلبان ورود به مجتمع آموزش صنعتی کشور برای کسب عنوان کارشناس صنعتی که‌دوره‌آن‌هشت سال کارآموزی و درس است باید حداقل ۵۰۰ نمره‌ازامتحانات عمومی‌سازمان سنجش آموزش کشور کسب کنند و دیپلمه های ریاضی باید معدل‌بالاتر از ۱۲ و دیپلمه های هنرستانی و طبیعی باید معدل بالاتر از ۱۳ نمرات کتبی نهائی ششم متوسطه داشته باشند .

دکتر حسن هنربخش رئیس مجتمع آموزش صنعتی کشور ضمن اظهار این مطالب اضافه کرد که داوطلبان ورود به این مجتمع باید از نظر جسمی نیز توانائی کافی داشته باشند .

وی‌افزودرشته‌راه‌و ساختمان در مشهد ـ برق و مکانیک ، نساجی در اصفهان و کاشان ، تاسیسات ، راه و ساختمان و مکانیک‌درتهران ، صنایع‌سنگین دراهواز و اراک خواهد بود .

رئیس این مجتمع همچنین افزود کلیه دانشجویان پذیرفته شده از هزینه های تامین شده توسط صاحبان صنایع وزارت خانه ها برخوردار خواهند شد و جزو «بورسیه» واحد های تولیدی کشور میباشند .

سه‌روز فرصت

دکتر حمیدزاهدی رئیس‌سازمان سنجش آموزش کشور امروز یادآوری کرد که فقط تاپایان روز دوشنبه این هفته فرصت برای ثبت نام در امتحان بزرگ عمومی باقی است و کسانیکه در این سه روز ثبت نام نکنند در سال تحصیلی آینده بهیچوجه نمیتوانند در نظام آموزش عالی شرکت جویند .

وی تاکید کرد که داوطلبان برای راه یافتن به واحد های آموزشی اعم از دانشگاه ها و مدارس‌عالی دولتی ، غیر دولتی ووابسته بسازمان های مختلف دولتی که لیسانس و فوق دیپلم میدهندملزم‌به دریافت شهادتنامه سازمان‌سنجش‌آموزش کشور و در حقیقت گذرانیدن این مرحله شرط اصلی موفقیت در ادامه تحصیل محسوب میشود .

رئیس سازمان سنجش‌آموزش کشور سپس افزود هم اکنون بخشهای مختلف این سازمان‌به تدارک مقدمات صدور کارت ورودی داوطلبان پرداخته‌اند کارت های داوطلبان دیپلمه‌سال های‌قبل در حوزه های امتحان عمومی دانشگاه ها که درهفت‌شهرستان میباشد توزیع خواهد شد .

لاله‌زار بدون اتومبیل!

باوجود اجرای‌طرح‌ممنوعیت ورود وسائط نقلیه‌به‌خیابان لاله‌زار ، اتومبیل‌ها همچنان در این خیابان حرکت می کنند.

چون طرح ممنوعیت ورود اتومبیل به‌خیابان لاله‌زار از ساعت ۹صبح اجرا میشود در نخستین ساعات بامداد تعداد قابل توجهی اتومبیل درحاشیه این خیابان پارک میشود.

این وسائط بتدریج و در ساعات ممنوعیت‌ورود اتومبیل وسیله صاحبانشان به حرکت درمی‌آیند و عابرینی‌راکه‌بواسطه ممنوعیت ورود اتومبیل از سواره رونیز برای رفت و آمد استفاده می‌کنند، باخطرمواجه می‌کنند خبرنگار ماکه باچندتن از مغازه‌داران خیابان لاله‌زار گفتگو کرده مینویسد که مغازه داران‌از اینکه تعداد کمتری وسیله نقلیه ازخیابان لاله‌زار عبور میکند درنتیجه آنهاسرو صدای کمتری رامی‌شنوند . اظهاررضایت‌کردند لیکن‌معتقدند که بعلت کمی ترددو سائط‌نقلیه فروش آنها کمتر خواهد شد.

مرگ اوری براندج

«اوری‌براندج» رئیس سابق کمیته بین‌المللی المپیک که مدت ۲۰ سال این پست رادر اختیار داشت ، ۵شنبه گذشته بدنبال یک حمله قلبی در بیمارستان شهر « گارمیش پارتنکرشن » آلمان غربی درگذشت .

«براندج» که یک آمریکائی الاصل بود هنگام مرگ ۸۸ سال داشت ، او ۳سال پیش (۱۹۷۲) از بست‌ریاست کمیته بین‌المللی‌المپیک کناره گرفت ضمن اینکه تا آنزمان ۲۰ سال براین مسند حکومت کرده بود .

«براندج» در سال ۱۹۷۲ با یک اشراف زاده آلمانی بنام «مارین‌پرنس» ازدواج کرد ، در آنزمان براندج ۸۵ ساله و مارین ۳۷ ساله بودند .

اعدام جاسوس اسرائیل در مصر

● قاهره ـ یونایتدپرس ـ هفته‌نامه مصری الاخبار گزارش داد دادگاه عالی قاهره یک مصری را به جرم جاسوسی به نفع اسرائیل محکوم به اعدام کرده است .

در سالهای آینده

ظرفیت دانشگاه فردوسی به‌ده‌هزار دانشجومیرسد

فیروز مجللی

دانشگاه فردوسی با افزایش و تشکیل سه دانشگاه‌جدید علوم تربیتی ، کشاورزی و مهندسی درسال‌آینده دانشجوی بیشتری خواهد پذیرفت و با تکمیل ساختمانهای جدید در مجتمع دانشگاهی ظرفیت خود را تا ده هزار دانشجو افزایش میدهد .

دانشگاه فردوسی هم‌اکنون سرگرم ساختمانهای مجتمع دانشگاهی ، افزایش خوابگاهها و استادیوم مجهز ورزشی میباشد و تاکنون‌مرکز کامپیوتر، مرکز آموزش عمومی سال اول، دانشکده الهیات و معارف اسلامی ، دندانپزشکی ، قسمتی از خوابگاهها در این مجتمع آماده و مورد بهره‌برداری قرار گرفته است .

دکتر مژدهی رئیس دانشگاه فردوسی در بازدید خبرنگاران دانشگاهی ازتاسیسات دانشگاه فردوسی این مطالب را اظهار داشت و اضافه‌کردکه‌برنامه‌هائی در دست اجرا است تا علاوه‌بر بالابردن سطح کمی دانشگاه بهمان نسبت سطح کیفی نیز ارتقاء یابد و با استادانی که جدیدا استخدام شده‌اند در این راه‌قدمهای دیگری‌برداشته خواهد شد .

خبرهای کوتاه

تبریک شاهنشاه به «اسووبودا»

از جانب شاهنشاه آریامهر بمناسبت سالگرد جشن آزادی چکسلواکی پیام تبریکی بحضرت ژنرال « لودویک اسووبودا » رئیس‌جمهوری سوسیالیستی چکسلواکی به پراک مخابره شد .شاهنشاه در این پیام سلامت و سعادت شخص حضرت رئیس‌جمهوری و رفاه ملت چکسلواکی را آرزو فرموده‌اند .

طبقه‌بندی تازه شرکت های ساختمانی

طبقه‌بندی جدید شرکتهای ساختمانی در پایان خرداد ماه سال جاری پایان می پذیرد وسازمان برنامه‌اسامی این شرکتها را با طبقه‌بندی تازه در اواخر تیرماه آینده انتشار خواهد داد.

به منظور تعیین طبقه‌بندی شرکت های ساختمانی کمیسیونی با شرکت مقامات دستگاههای اجرائی وکار شناسان مسئول سازمان برنامه تشکیل میشود و در این کمیسیون طبقه‌بندی شرکتهای ساختمانی تازه تاسیس و یا شرکتهائی که تقاضای بالابردن رتبه‌وگروه خود رادارند موردرسیدگی قرار می‌گیرد .

عزیمت وزیر علوم به آمریکا

بامداد امروز آقای دکتر عبدالحسین سمیعی وزیر علوم و آموزش عالی رهسپار امریکا شد تادرسفر شاهنشاه آریامهر به‌آن کشور در التزام رکاب همایونی باشد.

وزیر علوم در مدت اقامت خود در آمریکا پیرامون‌برنامه های آموزشی دانشگاه رضا شاه کبیر و همچنین طرحهای توسعه‌وگسترش مجتمع‌پزشکی شاهنشاهی مذاکراتی بامقامات کنسرسیوم دانشگاههای آمریکا انجام خواهد داد.

افزایش سرمایه‌گذاری ایران در کره جنوبی

سئول‌ـ خبرگزاری‌فرانسه‌ـ دکتر منوچهر اقبال مدیر عامل و رئیس هیئت مدیره شرکت ملی نفت ایران امروز اظهار داشت که کشورش باشرکت فعالانه در طرحهای پتروشیمی میزان سرمایه گذاریهای خود را در کره جنوبی افزایش خواهد داد.

دکتر اقبال قبل از آنکه پایتخت کره‌جنوبی را ترک‌کند تاکید کرد که امکانات زیادی برای همکاری بین دو کشور ایران وکره جنوبی وجوددارد.

آغاز هفته ایران‌باستان

برنامه هفته ایران باستان که‌امروزبعد از ظهر بریاست سناتور دکتر پرویز خانلری درتالار بهمنیان گشایش‌یافت و آقای‌دکترمحمودنجم‌آبادی استاد دانشگاه تهران تحت عنوان پزشکی‌وداروشناسی در ایران باستان سخنرانی کرد .

بهمین مناسبت چند تن از دانشمندان و صاحب‌نظران در زمینه « علم علائم و نشانه‌ها » ، «دانش تاریخ نگاری»و « تاثیر علوم‌یونانی و هندی در ایران باستان » سخنرانی خواهند کرد.

دوهیئت اقتصادی در ایران

اتاق بازرگانی و صنایع و معادن‌ایران در انتظارملاقات و گفتگو با چند هیات بازرگانی خارجی است که در روز های آینده وارد ایران خواهند شد . اولین هیات مربوط به کشور آفریقای جنوبی است که اعضای اتاق بازرگانی « ژوهانسبورک » عضویت آنرا بعهده دارند .

این ملاقات روز سه‌شنبه این هفته صورت میگیرد و طی آن درباره تجارت مواد غذائی و کشاورزی ـ مواد شیمیائی و پلاستیک ـ ماشین آلات ـ لوازم برق و حمل و نقل مذاکره خواهد شد .

گفتگوی بعدی مربوط به یک هیات بازرگانی ازکشور هلند است که اعضای آن مرکب‌ازشصت‌نفرازبازرگانان وصاحبان صنایع این‌کشور میباشند .

این گفتگو ها که بعد از ظهر روز دوشنبه چهارم خرداد ماه در اتاق ایران انجام میگیرد در اطراف همکاری‌دررشته های ساختمان و آپارتمان سازی ـ بیمه‌و امور مالی ـ کشاورزی و صنایع غذائی و صنایع‌حمل و نقل دور میزند .

گشایش شعبات‌سازمان دانشجویان وجوانان

شعبات سازمان دانشجویان و جوانان طرفدار ملل متحد در شهرستانهای ساری ، بابل و نور گشایش یافت .

امیرعباس ملک‌محمدی رئیس سازمان جوانان و دانشجویان طرفدار ملل متحد در اجتماع دانشجویان و دانش آموزان این شهرستان ها ضمن تشریح هدفها و آرمان های ملل متحد شعبات سازمان را افتتاح کرد .

وزیر دربار شاهنشاهی در مشهد

آقای اسداله علم وزیردربار شاهنشاهی پیش از ظهر امروز در راه بازگشت از سفربیرجند توقف کوتاهی در مشهدداشتو با استفاده از فرصت به زیارت حرم مطهر حضرت رضا «ع» پرداخت .

وزیر دربار ظهر امروز از مشهد به تهران مراجعت کرد.

امشب‌هم باران می‌بارد

موج های هوای باران زای شمال و جنوب اروپا ، هوای پایتختو غرب‌کشور را اروپائی کرده است بدنبال دگرگون شدن هوای پایتخت و غرب کشور دیشب حدود ٤میلیمتر در تهران باران بارید .امشب نیز مانند شب گذشته باران خواهدبارید.

گزارش هواشناسی حاکی است که علت دگرگونی‌هوای تهران و نواحی مرکزی وغرب کشور موجهای‌هوای سردباران زای شمال و جنوب اروپا است که پیاپی از طریق شمال غربی وجنوبغربی بایران نفوذ می ـ کند .

شرکت کی‌سینجر در کنفرانس وزیران سنتو

واشینگتن ـ خبرگزاری فرانسه ـ هنری‌کی‌سینجروزیر امور خارجه آمریکا روز ۲۲ ماه مه‌برای شرکت‌درکنفرانس وزیران کشورهای عضوسازمان پیمان مرکزی (سنتو) وارد انکار خواهد شد در این کنفرانس وزیران امورخارجه ایران، ترکیه، پاکستان و انگلیس نیز شرکت خواهند داشت. کی‌سینجر در این‌سفر ازبن‌وبرلن غربی نیز دیدن کرده و روز ۲۹ ماه مه برای شرکت در کنفرانس عالی‌ناتو به بروکسل خواهد رفت .

سمینار آینده‌نگری کشاورزی

بامداد امروز اولین‌سمینار آینده‌نگری فکری کشاورزی ایران ، با شرکت‌کارشناسان سراسر کشور و سازمان خواربار کشاورزی جهانی در محل انستیتو بررسی آفات‌بیماریهای گیاهی‌تشکیل شد .

در مراسم افتتاح مهندس روحانی وزیر کشاورزی با تکیه برآمار و ارقام تازه‌ای درباره‌میزان‌رشد مواد غذائی در جهان و ایران گفت در ایران کوشش عمده‌ای برای افزایش تولید کالا های کشاورزی صورت گرفته و نتایج مثبتی داشته استو

سمینار روسای روابط عمومی

بامداد امروز سمین

۴۰۰ میلیون نفر از مردم جهان در معرض مرگ قرار دارند : مرگ ناشی از گرسنگی !

وضع تغذیه در جهان ، چنان بحرانی شده است که همه روزه در چهارگوشه گیتی ، گروه گروه مردمان در اثر بی‌غذایی یا کم‌غذایی بکام مرگ می‌افتند . نیمی از این گرسنگان کودک هستند .

این گزارش تکان‌دهنده‌را کورت‌والدهایم دبیرکل سازمان ملل در کنفرانس «برنامه ریزی‌توسعه‌کشاورزی جهان» که اخیرا با شرکت نمایندگان پنجاه کشور رشدیافته و در حال رشد تشکیل شده بود ارائه‌داد.

دبیرکل سازمان ملل ، بدنبال این‌اخطار اضافه کرد : رفع این بحران و نجات جان‌انسانهای گرسنه و روبمرگ به اجرای یك برنامه عظیم‌یك هزارمیلیون دلاری عمران کشاورزی در جهان نیاز دارد که قراراست نیمی از این پول را کشورهای تولیدکننده نفت ونیم دیگر را کشور های صنعتی بپردازند .

امروز ۴۰۰ میلیون انسان گرسنه داریم، فردا خدا میداند!

جهان هر روز گرسنه‌تر میشود!

امروز ، بیش ازهرزمان دیگری مساله جلوگیری از مرگومیرهای ناشی از گرسنگی ، رویاروی‌بشر قرار گرفته‌است . حالا،گرسنگی، انسانی‌ترین مساله‌ایست که‌جهان با آن روبروست و بحران‌کمبود غذایی بیش از هر زمان دیگر ، در افریقا ، امریکای لاتین‌ومنطقه وسیعی از آسیا ، قربانی‌میگیرد.

براساس یک آمار تحقیقی که چندی قبل منتشرشد ، ۷۵درصد مرگومیر کودکان یک تا چهار ساله امریکای جنوبی ناشی از تغذیه ناسالم است ، و بنا بر یک گزارش تحقیقی و رسمی دیگر، سی درصد از کودکان خردسال کشورهای کم‌درآمد جهان ، از تغذیه ناسالم رنج میبرندو سیصد میلیون نفر از کودکان‌جهان‌دراثر فقر پروتئین و کالری ، رشد و نموشان دچار عقب‌ماندگی شدید میشود و علاوه براینها ، حدود یک میلیون مورد از نابینایی در هند ، معلول‌عدم تغذیه کافی از منابع دارنده ویتامین شناخته‌شده است .

برای آنکه مساله گرسنگی در جهان لااقل تاحدی مهار شود ، تاکنون کوششهای‌پراکنده بسیاری بعمل آمده است .

عیب اساسی این کوششها در پراکندگی آنها بود وشایدبهمین جهت ، سازمان ملل دست بکار اجرای پروژه عظیم یک هزار میلیون دلاری شد که براساس برنامه‌های دقیق و هماهنگ ، به عمران کشاورزی ـ بخصوص در کشورهای فقیر ـ بپردازد.موفقیت چنین برنامه عظیمی ، نیازمند بررسی عوامل چندی است که درمیان آنها وضع عرضه وتقاضا در زمینه مواد غذایی طی دهه آینده ، اهمیت خاصی دارد .

باران وسیل

براساس آخرین بررسی‌هایی که توسط کارشناسان کشاورزی در کشورهای مختلف انجام شد، خشکسالی پارسال که از اواخر ماه ژوئیه بر منطقه وسیعی از آسیا وامریکای شمالی‌اثرگذاشته، تولید جهانی غلات را بمیزانی حدود دو درصد نسبت به سال ۱۹۷۳ کاهش داده است. نظیر چنین وضعی با شکل حادتر در سال ۱۹۷۲ پیش آمد ولی در آنسال ، دنیا ذخائر کافی ازمواد غذایی‌دراختیارداشت درصورتیکه درحال حاضر ذخایرمازادبحداقل موجودی خود ـ در حدودمصرف ۲۶ روز ـ کاهش یافته است .

شرایط نا مطلوب باران های موسمی در خاوردورو طوفان‌های شدید و سیل در مناطق وسیعی از هند و بنگلادش و پاکستان ، تولید این منطقه را بعنوان یکی از دو منفع اصلی مواد غذایی‌در جهان محسوب میشد ، با کاهش شدید روبرو کرده است .

افزایش مداوم جمعیت در این مناطق و فرسایش خاک ، بازده زمینهای کشاورزی راسال به‌سال تقلیل داده است .

اما در ایالات متحده امریکا ، بالا رفتن قیمت گندم و رفع محدودیت‌های تولید ، انگیزه‌ی برای افزایش سطح زیر کشت بوده است . در کانادا شرایط نامطلوب جوی، برداشت‌محصول بهاره را به تاخیر انداخت ولی در کشورهای عضوبازار مشترک اروپا ، وضع تولید گندم بهتر از سال ۱۹۷۳ بود .

در اتحاد جماهیر شوروی‌وضع برداشت محصول‌غله ،رضایتبخش اعلام شد و کل محصول به۲۰۵ میلیون تن رسید . تولید اضافی این کشور در سال گذشته حدود ۲۵ میلیون تن برآوردشد که‌برای تامین ذخایر غله شوروی‌نگهداری خواهد شد .

برداشت پارسال این کشور گو اینکه در تاریخ کشاورزی‌شوروی، دومین رکورد را بجای گذاشت ولی از تولید بی‌سابقه این کشور در سال۱۹۷۳هنوز تاحدی‌پائین‌تر بود .

تولید گندم آرژانتین حدود هفت میلیون تن بود و در استرالیا ، کشت گندم بخاطر بارانهای‌شدید با تاخیر شروع شد و نسبت به سال ۱۹۷۳ نقصان داشت .

اوضاع تاسف‌آور !

بررسی اوضاع برنج در سال گذشته با توجه به‌تهی‌شدن‌ذخایر برنج دنیا ، حائز اهمیت‌بیشتری است :

سال گذشته ، سیل و بارانهای شدید در بنگلادش و قسمتی از هند ، به محصول این مناطق شدیدا اسیب رسانده است و محصول برنج بطور بیسابقه‌ای کاهش یافت .

درمورد سایر غلات ، با آنکه پیش‌بینی میشد که میزان‌برداشت امریکا از سال‌های‌قبل بیشترباشد اما خشکسالی نیمه‌سال ، باعث شد که محصولات این کشور کاهش یابد.

در کانادا ، قسمتی از زمین‌های زیر کشت سایر غلات بخاطر افزایش قیمت گندم به کشت این محصول اختصاص یافت .

در آرژانتین برداشت محصول ذرت، رضایت بخش بود ووضع در کشور های خاورمیانه و بخصوص بازار مشترک اروپا نیز بهمین ترتیب‌بود اما در شمال آفریقا بعلت خشکی هوا و کم آبی ـ اوضاع تاسف آور بود.

بررسی اوضاع گوشت ، امیدوار کننده تر است . برورویهم تولید گوشت گاودر سال گذشته نسبت به سال قبل از آن‌افزایش داشت وانتظار میرود در سال جاری نیز بارشد بیشتری توام باشد .

ازنظر منطقه‌یی ،وضع پرورش گاو های گوشتی در امریکای لاتین بخصوص آرژانتین ،بسیار رضایتبخش بود در استرالیا نیز اگرچه سیل وخشکسالی سال ۱۹۷۳ ، تعداد زیادی از احشام را از بین برد ولی در سال گذشته وضع تولید با بهبودکلی همراه بود .

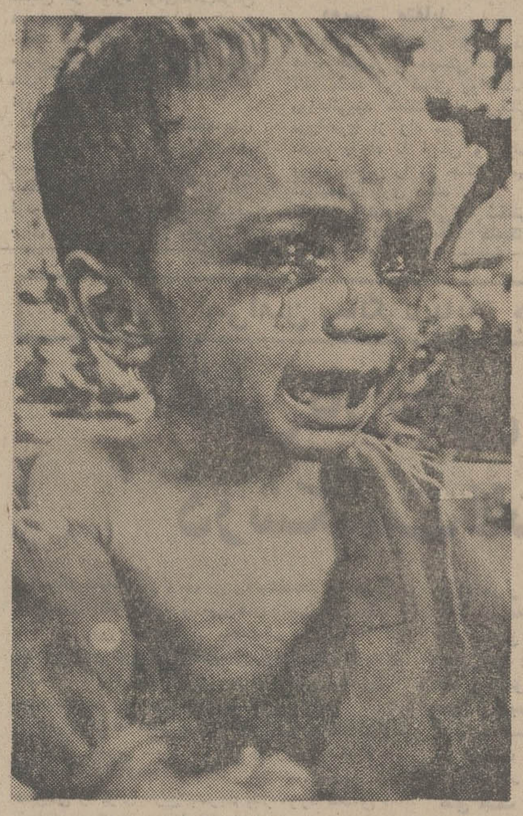

داس مرگ :

گرسنگی ،چون داس مرگ، مردم سرزمین های قحطی زده را درومی کند.

دراین میان ، کودکان خردسال، این ،چهره یك‌کودك گرسنه در بی‌غذایی وگرسنگی ، حتی رمق راه رفتن را هم ازاو گرفته است.درحال حاضر ۲۰۰ میلیون کودك‌سرنوشتی بیشترین قربانی را میدهند. چون این طفل بیگناه دارند. آفریقای سیاه‌است

توسعه تولید گوشت خوک و گوسفند و پرندگان نیزکمابیش درسطح سال ۱۹۷۳ ادامه یافت باین ترتیب ، علیرغم افزایش‌قابل ملاحظه تولید غذایی در کشور های مختلف جهان ، شرایط ذخایر موجودی به نحوی‌است که هنوز برای تامین و نگهداری مواد غذایی سکنه جهان ، به وضع کشت در یک فصل متکی است .

در حال حاضرتولید انواع غلات در سراسر جهان حدود ۱۲۰۰ میلیون تن است که با توجه برشد سالانه تقاضا ،این مقدار باید هر سال حداقل۲۵ میلیون تن افزایش یابد .

گرچه ذخایر اندک فعلی و قیمت روبافزایش مواد غذایی. کشاورزان را به توسعه‌مزارع و افزایش تولید ، ترغیب خواهد کرد . ولی وضع نامطلوب جوی در برخی از نقاط دنیا ـ نظیر امریکای‌شمالی ـ ازجمله عواملی است که‌پیش‌بینی های اولیه را درمورد وضع غذا در سال جاری بهم زده است .

باتوجه باین حقیقت که قسمت اعظم تلاش های فعلی به‌انگیزه افزایش قیمت هابوده ومعلوم نیست سطح تولید ، پس‌از تامین مصرف فعلی ، بمنظور انداختن ذخایر نیزبا همین رشد ادامه یابد ، چه‌در آنصورت واهمه کشاورزان از آن خواهد بود که افزایش عرضه و انباشته شدن سیلو ها، قیمت های فعلی را تا حدود زیادی پائین آورد .با توجه باین مساله است که توجه محافل بین‌المللی، ضمن رفع بحران های کوتاه مدت، به اتخاذ و روشهایی جهت مقابله با دوران های‌سختی‌و خشکسالی در بلند مدت نیز جلب شده است .

وارد کنندگان بزرگ

دربررسی که بر اساس‌رشد تقاضای سکنه جهان انجام شده ، جمعیت، تولید مواد غذائی و کشورهای توسعه جو ، تاسال ۱۹۸۵ حدود ۸۵ میلیون تن غله کمبود خواهند داشت . این مقدار در آنسال کمتر از ده در صد نیاز آنها را تشکیل خواهد داد واین کشورها مجبور خواهند بود بصورت واردکننده بزرگ مواد غذایی درایند .

چنین رقمی بیش‌از سه برابر حجم واردات این کشور هاطی سال های ۷۲ ـ۱۹۶۹ خواهد بودوامکان تحمل پرداخت چنین هزینه وارداتی سنگینی از ناحیه این کشورها ، بسیار ضعیف است.

پیش‌بینی فوق باتوجه به ادامه وضع مساعدکشاورزی درجهان، صادق خواهد بود واگراوضاع نامطلوب جوی ـ نظیر آنچه در ۱۹۷۲ پیش‌آمد ـ مجددا حادث شود رقم‌کل واردات کشورهااز اینهم تجاوز کرده و به رقمی نزدیک به یکصد میلیون تن بالغ خواهد شد.

اگر وضع تقاضا برای‌مواد غذائی دردهسال آینده بررسی شود، به پیش بینی های نامطلوبی خواهیم رسید :

براساس بررسی های‌سازمان خواربار وکشاورزی جهان ،تقاضا برای محصولات غذایی طی سال های دهه ۱۹۷۰ و ۱۹۸۰ بارشد سالانه ۲٫۵ درصد افزایش‌خواهد یافت که از این رقم ، دودرصد برای افزایش قیمت جهان ونیم درصدبرای افزایش خرید افراد درنظر گرفته شده است.

باتوجه به عدم تشابه میان کشورهای مختلف جهان ، این رشد برای کشور های صنعتی حدود ۱٫۶ درصد درسال وبرای کشورهای توسعه جو حدود ۳٫۲ درصد برآورد شده است .

براساس همین بررسی ، به علت تفاوت اقتصاد کشور های توسعه‌جو، علیرغم رشدسریع تقاضا درسال ۱۹۸۵، هنوز۳۴ کشور جهان باجمعیتی معادل ۷۰۰ میلیون نفراز نظرمتوسط انرژی سرانه غذایی، از حد نصاب مقرر برای تغذیه پائین‌تر خواهندبود.

تقاضا برای انواع غلات از ۱۳۰۰ میلیون تن در سال ۱۹۷۰ به حدود ۱۷۰۰ میلیون تن در سال ۱۹۸۵ افزایش خواهد یافت . قسمت اعظم‌این افزایش تقاضا در کشور های توسعه‌جو خواهد بود که‌از ۶۰۰ میلیون تن مصرف در سال ۱۹۷۰ به ۹۰۰ میلیون درسال ۱۹۸۵ خواهدرسید و طی همین مدت افزایش‌تقاضا درکشور های صنعتی‌از ۶۳۰ میلیون تن به ۷۸۰ میلیون خواهد بود.

سیستم جیره بندی

افزایش سریع میزان‌تقاضای مواد غذایی از سوی‌کشورهای توسعه‌جو ، در عین حال‌آنها رابا مشکل بزرگ وارداتمواجه خواهدکرد.

برای تشریح مشکل کشور های توسعه جودر زمینه‌برطرف کردن شکاف بین مصرف و تولید ،واردات۸۰ تا۹۰میلیون تن غله رابعنوان مثال درنظر میگیریم :

این مقدار واردات ، حتی با قیمت سال ۷۴ـ۱۹۷۳ ، ازقرار هرتن ۲۰۰ دلار ـ هزینه‌ای معادل ۱۶تا۱۸ میلیارد دلاربه این کشور ها تحمیل خواهد کرد. باتوجه باین که نیاز های وارداتی این کشور ها منحصر به غلات نیست وسایر مواد غذایی و کالا های‌مصرفی وسرمایه‌ای نیز باید ازخارج وارد شود، رقم فوق از اینهم بیشتر خواهدبود.

با اینحال ، حتی‌با فرض این مقدار نیز وضع مالی اینگونه کشور ها باتمام درآمد ارزی‌آنها، در شرایطی نیست که بتواند جوابگوی هزینه‌هایی‌چنین‌سنگین باشدو عملا آنها رابا مشکل پرداخت ، پناه بردن به سیستم جیره‌بندی و کاهش بیش ازپیش مصرف وادار خواهدکرد.

نتیجه این محدودیت ها و کاهش مصرف ، فشار مضاعفی خواهدبود که اقتصاد ناتوان بسیاری ازاین کشور ها را دچار بحران حاد خواهد ساخت، باتوجه باین مسائل است که‌کارشناسان مسائل کشاورزی و اقتصادی ، متمرکز کردن همه نیرو ها برای افزایش هرچه بیشتر تولید در داخل کشور و تغییر روند های نامساعد را از جانب کشور های توسعه‌جو توصیه میکنند.

Plot your own course to comfort every Thursday and Saturday on Swissair's new DC.10.30 service to Europe.

...and leave the business of flying to us as on the remaining five days of the week.

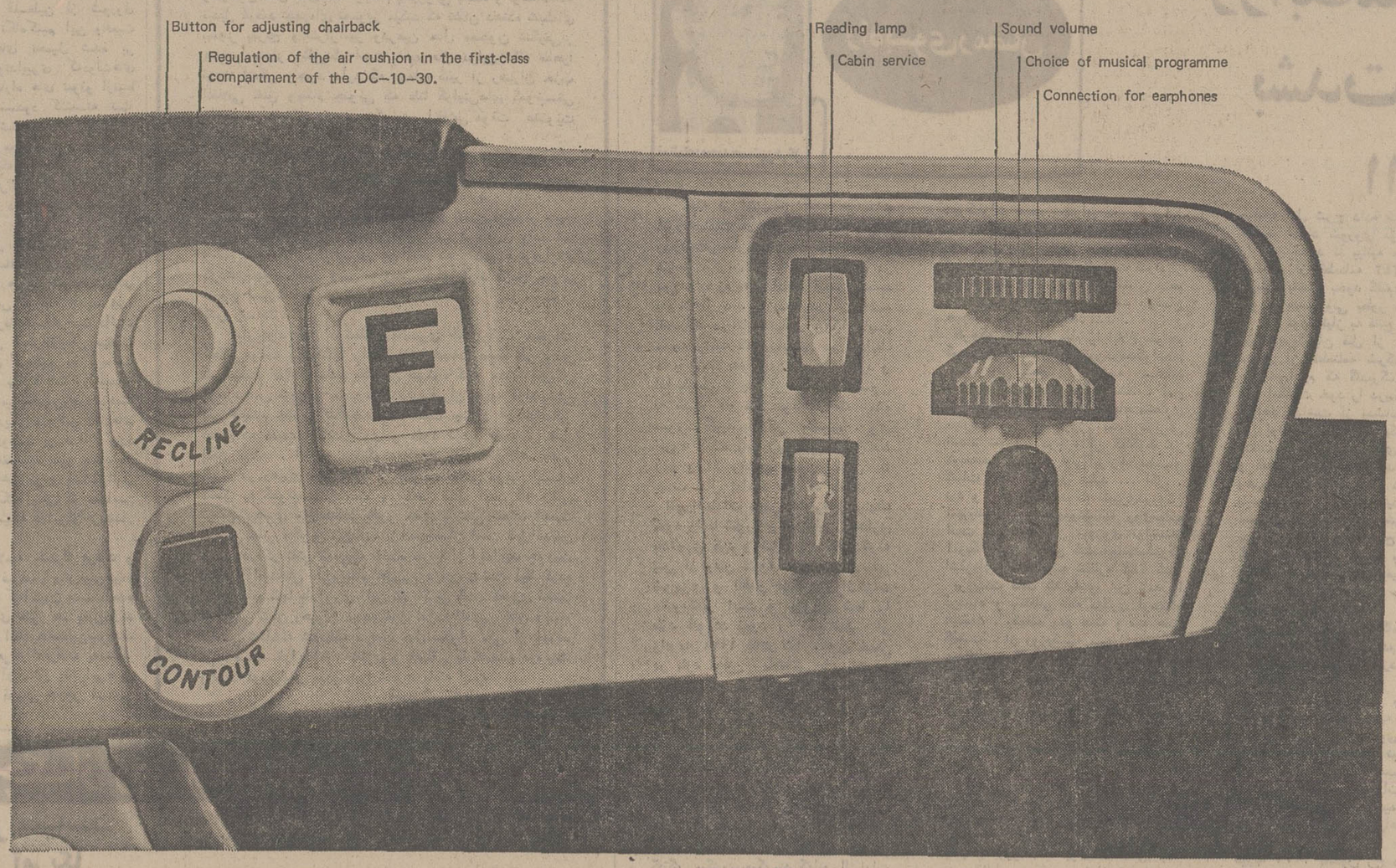

In this spaciously designed aircraft every passenger flying Swissair is given sole command of a kind of mini-cockpit located in the left armrest of his chair. So now you have a whole set of control instruments with which you can yourself select the flying conditions that suit you best.

You can set your chairback at the angle you like, and in the first-class compartment even adjust the size of the air cushion supporting the small of your back. You can switch your individual seat lights on and off or ring for one of the attentive air hostesses. On payment of a nominal fee (prescribed internationally) you can plug in earphones, pick out your favourite tunes from 6 or 8 different musical programmes, hear the sound-track of the film, and, of course, turn the volume up or down. And on these Swissair flights there are some things you can choose without even pressing a button, smoking or non-smoking compartment with or without a film show, and a choice of two delicious meals cooked in hot-air ovens. (On short and middle range flights, we prefer to serve food and drinks instead of showing films).

And at mealtimes there are only a few minor items which you are not free to choose: no alternatives are offered to porcelain tableware, chrome-steel cutlery, and glassware of genuine glass.

And you must also leave the choice of air hostesses, pursers and pilots to us. The latter, you see, have a very special personal cockpit of their own. And the instruments they have there are not for switching you from Richard Wagner to the Bee Gees but for flying you from Iran to Europe and back. For further information call your IATA travel agent or Swissair, Tel: 835081.

SWISSAIR

مشکل دهها هزار ویتنامی در امریکا

گروهی از ویتنامی‌های فراری از ویتنام
عکس از خبرگزاری فرانسه

در طول روزهای پی‌درپی ، در حالیکه غرش خفه شلیک توپ‌ها دریک پایگاه‌نظامی نزدیک‌پندلتون در کالیفرنیا گویی به‌نشان‌استقبال بگوش میرسید ، اتوبوسها یکی پس از دیگری مسافران خسته‌و فرسوده خود را در کنار چادرها خالی کردند اینها آوارگان‌دربدر شده از ویتنام جنوبی بودند که به نخستین مقصد خود، درخاک پهناور امریکا قدم میگذاشتند و در زیر چادرهای خلق‌الساعه اردوگاه پندلتون در کالیفرنیای جنوبی موقتا اسکان میافتند کاسبکاران و بازرگانان خردپا ، کارمندان ادارات و افراد اصناف دیگری از طبقه متوسط الحال جامعه سابق ویتنام جنوبی با چهره‌هایی که خطوط آنهاحکایت از رنج و فرسودگی طولانی میکرد ، در کنار زنانشان که دم برنمی‌آوردند اما آرام آرام‌اشک میریختند ، و کودکانی‌که در زیر آفتاب داغ کالیفرنیا بیتاب شده بودند در کنار منزلگاه جدیدشان منظره‌ای رقت‌انگیز بوجود آورده بودند در اردوگاه که چادرهایش ظرف مدتی کوتاه بسرعت بدست تفنگداران دریایی امریکا برپاشده بود ، به آوارگان تازه از راه رسیده پتو و بالش و ملحفه و به هریک بسته‌ای حاوی صابون و وسائل مختصر نظافت میدادند و سپس آنها را بحال خود رها میکردند . هنگامی که این‌پذیرایی مختصر و مقدماتی پایان مییافت آوارگان گویی برای نخستین‌بار احساس میکردند که غریبند و دیگر هزاران فرسنگ راه میان آنان و سرزمینی که در طول‌ده‌ها سال و در خلال نسل‌های متوالی در آن زیسته‌اند فاصله افتاده است .

در اردوگاه «پندلتون» واردوگاه های متعدد دیگری که در امریکا برای اسکان دادن موقت دهها هزار آواره فرار کرده از ویتنام جنوبی بوجود آمده است‌مقرراتی اعمال میشود که میتوان مفهوم واقعی آن را دو کلمه «غربال کردن» آوارگان توصیف کرد . طبق این‌مقررات‌ابتدا تمام‌آوارگان مورد معاینه پزشکی قرار میگیرند بعد درجات مهارت‌های حرفه‌ای هر آواره (البته درصورتی که واجد مهارت در کاری باشد) آزموده میشود . امتحان زبان انگلیسی یکی‌دیگر از امتحان‌هایی است که هر آواره ویتنامی باید اجبارا بگذراند و بالاخره شاید از همه مهمتر مصاحبه‌ای است که با تمام آوارگان صورت‌میگیرد تا دانسته شود که آیا آشنایی درمیان‌امریکائیان‌دارند تاباصطلاح ضامن هر آواره برای‌اقامت‌کردن در امریکا باشد . آواره‌ای که نتواند ضامن امریکایی پیدا و یا معرفی کند بهیچوجه‌اجازه خارج شدن از اردوگاه‌را بدست‌نخواهد آورد .

در اردوگاه پندلتون صحنه‌های جالب توجه گاه استثنایی کم است . بعنوان مثال جوانی از تفنگداران دریایی امریکا در این اردوگاه ناچار شد اعتراف کندکه برای آوردن ۸ دختر جوان و زیبای ویتنامی دخترانی که‌همگی در کابارهای‌سایگون کارمیکردند به مقامات مسئول دروغ گفته و آنها را بعنوان بستگان واعضای خانواده خودش معرفی کرده‌است تفنگدار دریایی مدعی بود که برای نجات جان دختران زیبا چاره‌ای جز دروغ گفتن نداشته استو مقامات‌مسئول نیزبدون‌شک متوجه بوده‌اند که وی آن‌دختران را بدروغ از بستگان‌خانوادگیش معرفی کرده است .

دوستی متقابل

مناسبات آمریکائیان و ویتنامی های جنوبی با دوستی متقابل آغاز شد. این قماش روابط‌سال روزهائی‌بود که‌تفنگداران‌امریکائی فوج فوج از راه میرسیدند و مصمم بودند تا ارتش و دولت ویتنام جنوبی را در جنگ برضد کمونیستها یاری دهند .

ارتش ویتنام جنوبی با شگفتی آمیخته به تحسین نگاه کنجکاو خود را به یانکی‌های مصمم دوخته بود که ابتدا در هیبت تفنگداران دریائی و سپس در اونیفورمهای چتربازان و آنگاه سربازان پیاده نظام دسته دسته از راه میرسیدند تا در محیط ناآشنا و نامهربان ویتنام رسانتی را که مقدر بود بیکی از فاجعه های قرن بیستم تبدیل «بودانجام دهند .

طولی نکشید که ۲۰ هزارافسر ارتش ویتنام جنوبی‌برای‌گذراندن دوره‌های عالی و تخصص‌آموزش های نظامی به امریکا فرستاده شدند و وقتی که به کشورشان بازگشتند فحشها و متلک های اصیل آمریکائی را چنان غلیظ ادا میکردند که گفتی فرهنگ آمریکائی را بجای تمام رسوم و سنتهای کهن و آرام‌ومسالمت‌آمیز ویتنامی و آسیائی پذیرفته‌اند . راه و رسم زندگی آمریکائی و

بقیه در صفحه ۱۰

بمناسبت سی‌امین سالگرد پایان جنگ جهانی دوم

نقش تاریخی ایران در شکست فاشیسم

جنگ خانمانسوز وجهانی‌دوم باتهاجمی‌خونین به‌نهستان آغاز گردید و نیروهای آلمان که پانع بریک میلیون نفر میشدند باطلایه‌ای مرکب از لشکرهای زرهپوش و پشتیبانی توده کثیری از هواپیما های نیروی آلمان بسرعت تمامی نواحی غربی لهستان‌را متصرف شدند.

واین حادثه کمدر سال ۱۹۴۰ روی میداد حوادثی رادربی داشت که طی چهار سال یعنی‌تا دوم سپتامبر ۱۹۴۵ که جنگ رسما خاتمه مییافت مصیبتی را برای تاریخ بشریت ببار آورد که‌ذهن روزگار هرگز آن را ازیاد نخواهد برد .

تنها ترسیم ناروشن روزهای پایان جنگ نیرومند ترین مردان و زنان عصر مارا بخود می‌لرزاند ویادآور این حقیقت است که اهریمن فاشیسم، جهان و بشریت راباچه فاجعه‌ای درگیر ساخته بود.جنگ جهانی دوم با تسلیم قوای محور نفس های آخرینش راکشید و در دوم سپتامبر ۱۹۴۵ شرایط رسمی تسلیم بامضاء رسید وبدین طریق باشکست جبران ناپذیر قوای محور ودرهم شکستن قدرت فاشیسم وانقراض رایش سوم جنگ بپایان آمد. ولی آسیب هائی که‌بجای نهادندنه‌تنها دامن ملل متفق ودرگیر در جنگ را تاهمین سال‌های اخیررا نکرد بلکه ملت ها و سرزمین هائی را نیزکه هرگز در جنگ مشارکت نداشتند و درهمه احوال از سیاست بیطرفی جانب‌داری می‌کردند. از آسیب و مضراب مادی ومعنوی بی‌بهره نگذاشت . ایران کشور عزیز ما بدرست ترین مفهوم کلام یکی ازاین کشورها بود .

ایران کشوریکه بارهبری شاهنشاهی نیرومند درکار سامان دادن به‌اوضاع پریشان خود بود باقتضادی موضع وموقع خطیری که داشت از درگیر شدن در جنگ باتمام‌قدرت پرهیز کردولی هجوم بیرحمانه نیروهای فاشیسم به روسیه و تدارکات وسیع برای حمله به‌خاورمیانه وتسخیر خلیج فارس و سرزمین پیرامون آن بناچارکشور مارا در معرض تهاجم ناگهانی از جانب نیرو های متفقین قرار داد ، روسیه در جنگی بی‌امان بانیروهای آلمان لحظات خطرناکی را میگذراندو طبیعی مینمود که قوای متفقین غربی برای نجات آن‌کشور بمدد او بشتابند. اجرای چنین برنامه‌ای به‌عبور ازسر زمین مانیاز داشت .امروز سی سال از شکست مهاجمین نازی و پایان جنگ جهانی دوم میگذرد وملت ما که همه آسیب هاو خرابی های جنگ را جبران کرده است و در شرایطی استثنائی از لحاظ تحول و پیشرفت اجتماعی‌بسر می‌برد باانده‌و وافتخار یاد جنگ جهانی دوم را در ذهن زنده میکند.

اندوه از تجاوز و عهدشکنی آنان که بی‌آنکه حرمت ملتی بزرگ را بگزارند ، ناخواه سرزمین ما را معرکه دست‌آورد های زیان بار ساختند و شیرازه نظم نوینی راکه شاهنشاه بزرگ پهلوی بهم بافته بودند در هم‌پاشیدند و افتخار بر نقش تاریخی و بزرگی که وطن مادر شکست فاشیسم‌و پیروزی عدالت دموکراسی ایفا کرد. جهان معاصر بی‌گمان در تاریخی کمبرای نیمه نخستین قرن بیستم خواهد نوشت صفحات درخشان و فراوانی رابه‌ایران اختصاصی خواهد داد و آنان که امروز از مواهب صلح و امنیت عصر و زمانه خود برخوردارند قرنها و قرنها ایران را بعنوان عاملی جاودانه برای مرگ محتوم فاشیسم وپلی‌شکست ناپذیر برای پیروزی صلح و امنیت خواهند شناخت .

ایران امروز در شرایطی از تاریخ پایان اهریمنانه‌ترین پیکار و تهاجمات را جشن میگیرد که جامعه‌ای توانا پر تحرک یافته است و در موقعی اجتماعی و نظامی به آتش آفروزان جنگ نفرین می فرستد که بزبان ـ شاهنشاه خردمندش برای او دیگر روزهائی نظیر سالهای جنگ‌جهانی دوم وجود نخواهد داشت .

گفتگو با رئیس جمهوری پرتغال

بیکاری وتورم، پرتغال راتهدید

ژنرال «گوستاگومز» که پس‌از استعفای ژنرال اسپی‌نولا‌از روز سی‌ام سپتامبر ۱۹۷۴ در راس‌کشور پرتغال قرار گرفته است ماه آینده بطور رسمی از فرانسه دیدن خواهد کرد .

خبرنگار روزنامه «اورور» چاپ پاریس بهمین مناسبت مصاحبه کوتاهی بامرد نیرومند پرتغال انجام داده است که ترجمه آن در زیر آورده میشود.

س ـ آقای رئیس جمهوری ، خیال میکنید پیامی در جریان انتخابات اخیر شما برای ملت فرستادید در تصمیم رای دهندگان پرتغالی تاثیر داشته است ؟

ج ـ اطمینان دارم رای دهندگان پرتغالی در بدست آوردن آنچه که‌از آنها خواسته شده بود کوشیده‌اند.

س ـ باتوجه‌به نتایج این انتخابات تصور میکنید که سیاست پرتغال از جنبه داخلی و بین‌المللی تغییر خواهد یافت ؟

ج ـ بطوریکه میدانید انتخابات اخیر پرتغال برای تشکیل مجلس موسسان انجام گرفت و بنابراین نتیجه این رای‌گیری بیشتر در سازمان های سیاسی آینده کشور اثر خواهد گذاشت . از جنبه داخلی شورای انقلابی با پشت گرمی و اطمینانی که از طرف افکار عمومی بدست آورده است در پیشبرد اقدامات سوسیالیستی آزادی عمل بیشتری خواهد داشت. علاوه براین دولت موقت انقلابی باپشتیبانی عظیم رای دهندگان از احزاب موتلفه تضمین شده است .

س ـ سیاست خارجی پرتغال تغییر زیادی نخواهد کرد ولی بی‌شک کشور های خارجی که تاکنون نسبت بدولت انقلابی پرتغال اعتماد زیادی نداشته‌اند سیاست خود را نسبت بما تغییر خواهند داد .

س ـ چه عاملی بیشتر اقتصاد پرتغال را تهدید میکند ؟

ج ـ تهدید اصلی همزمان بودن فشار تورم و افزایش بیکاری است اکنون از شدت تورم تاحدی کاسته‌شده ولی مسئله بیکاری راجزازراه تشویق سرمایه گذاری های داخلی وخارجی نمیتوان حل کرد .

کمک های خارجی باید به ترمیم و توسعه اقتصاد کشور بکار گرفته شودبدون آنکه این کمک ها مستلزم فداکاری زیادی از طرف ملت پرتغال بشود این مطلب را کشورهائی که باپرتغال روابط سیاسی دارند باید بخوبی درک کنند.

س ـ غیر از مسائل اقتصادی بنظر شما مهمترین مسئله‌ای که‌رهبران پرتغال در برابر آن قرار گرفته‌اند چیست ؟

ج ـ در زمینه داخلی قبل ازهرچیز ماباید در پیکار آموزشی پیروز شویم و این وظیفه مشکلی است که درآینده دربرابر ما قرار خواهد داشت .

درزمینه خارجی نیزباید کوشش کنیم چهره پرتغال چه درسطح دولت ها وچه در سطح افکار عمومی تغییر دهیم کارما ازاین لحاظ‌باربورتازهائی که‌هم‌اکنون توسط‌روزنامه وخبرگزاری های خارجی انتشار می‌یابد ساده‌تر خواهد شد

بنیانگذار : عباس مسعودی
صاحب امتیاز و مدیر : فرهاد مسعودی
سردبیر : احمد شهیدی
سال چهل ونهم
محل اداره : خیابان خیام . ساختمان اطلاعات. تهران
تلفن : ۳۱۱۰۷۱ تا ۳۱۱۰۷۹
تلکس : ۲۳۳۶ ـ تلگرافی : اطلاعات ـ تهران

نامزدهای نمایندگی

دبیرخانه حزب رستاخیزملت‌ایران ازداوطلبان نمایندگی‌مجلسین دعوت‌کرده‌است فرم‌های مخصوص‌رابرای اعلام نامزدی درانتخابات از شهرداری‌های‌مرکز استان «و درتهران ازنواحی دهگانه شهرداری » دریافت‌وپر کنند.

این فرمها ازصبح‌امروز دراختیار داوطلبان قرارگرفت وطبق گزارش هایی‌که داشتیم درتهران ومراکز استان هاعده زیادی‌بامراجعه به‌شهرداری وپرکردن فرمها، آمادگی خودرا برای‌کاندیدا شدن در انتخابات مجلسین اعلام‌داشتند.

درانتخابات حزبی مرسوم‌اینست‌که هرکدام ازاحزاب بطور جداگانه‌فرم‌های داوطلبی رابه‌اعضای خودارائه‌میکنند تا هرکس خود واجائز شرایط ودارای زمینه‌مساعدبرای انتخاب‌شدن میدارند، به‌دستگاه رهبری‌حزب اعلام‌کندوپس‌از آن‌کمیته‌هاو مراجع‌تصمیم گیرنده‌حزب، بامراجعه به‌این‌فورمهاو تطبیق وضع‌وشرایط داوطلبان باضوابط‌تعیین کاندیداها، اشخاصی‌راکه مناسب تشخیص‌دهندازطرف حزب برای نمایندگی‌سنایاشورا نامزد میکنند.

حزب‌رستاخیز ازآنجاکه تنها حزب‌کشورو در حقیقت حزب تمامی‌مردم‌ایران است، این‌فرصت‌رابه‌همه‌کسانی‌که در خودصلاحیت انتخاب‌شدن می‌بینند داده‌است‌تا آمادگی‌خودرا اعلام دارندو همانطورکه شرکت درانتخابات‌برای‌افرادی‌که حق‌رای دادن دارند، یك فریضه‌ملی محسوب میشود دراینجانیز اشخاصی‌که خودرا شایسته انتخاب شدن میدانند فرض‌است‌تاآمادگی خودرا اعلام‌دارند.

روش انتخاباتی‌حزب رستاخیز براین مبنا قرار داردکه در هر حوزه چندکاندیدا معرفی‌کندو تصمیم‌نهایی رابعهده رای دهندگان بگذارد که‌از میان‌کاندیدا های‌حزب،هرکدام‌رابرای احرازمقام‌نمایندگی مناسبتر تشخیص‌دادند به‌اورای بدهندودرین رقابت چندجانبه‌میان‌نامزد های حزب‌واحد، هرکس اکثریت رابدست آورد انتخاب شود.

پس، تاشروع رای‌گیری، مایك انتخابات حزبی درپیش‌داریم و یك‌انتخابات عمومی.درانتخابات‌حزبی یابعبارت‌صحیحتر انتخابات‌مقدماتی، دستگاه رهبری‌وارگان های مسئول‌حزب ازمیان اشخاصی‌که خود را حائز شرایط انتخاب‌شدن‌اعلام کرده‌اند، کاندیداهای حزب‌رابرمیگزینند و معرفی میکنند.حال، بهرنسبت‌که‌تعداد بیشتری ازاشخاص شایسته وبرخوردار ازقبول عامه‌وزمینه محلی آمادگی خودرابرای شرکت در انتخابات اعلام‌دارند،کار حزب درمعرفی‌نامزد های انتخاباتی موجه‌و محل اعتماد مردم‌آسانتر خواهدشد.

انتخاباتی که‌درپیش‌داریم همانطورکه اظهار وتاکید شده است، یك‌آزمایش تازه‌در دمکراسی‌کشورما محسوب میشود. همه عوامل فراهم‌آمده است‌تا انتخاباتی‌کاملا تمیزو دورازهرگونه‌اعمال نظرو متکی‌به‌رای واراده‌اکثریت‌مردم‌صورت‌بگیردو تشکیلات جدیدسیاسی کشور ـ حزب رستاخیز ملت‌ایران ـ درنخستین مراحل فعالیت خود مصدرانتخاباتی شایسته‌نام ومامورین تاریخی‌خود واقع‌شود.

تحقق چنین‌هدفی‌درهرحال بستگی‌به اقبال ومشارکت عموم‌مردم دارد. مردمی‌که‌بعنوان اعضای حزب وظیفه‌دارند نقش‌فعالانه‌یی درتعیین مقدرات سیاسی‌و اجتماعی‌کشور خودایفاکنند.چه‌در مقام‌انتخاب‌کننده وچه‌در مقام انتخاب‌شونده.

ضربه فلسطینی ها برقلب اسرائیل

در ارزیابی معنی‌واثرات ضربه‌هایی‌راکه دراین اواخر فدائیان نهضت مقاومت‌فلسطین توانسته‌اند برقلب اسرائیل‌وارد آورند بزحمت میتوان راه‌گزافه‌گویی پیمود .

شاید مقایسه‌ای که میخواهیم بیاوریم‌نوعی قیاس مع‌الفارق باشد اما این‌حقیقت غیرقابل انکارباقی میماند که‌وقتی خمرهای سرخ درکامبوچو ویت‌کنك‌ها درویتنام جنوبی خودرا به‌مواضعی رساندندکه پنوم‌پن‌ویاسایگون درتیررس آنان‌قرار گرفت‌رژیمهای وقت هردوکشور یکی‌پس‌از دیگری فرو ریختند .بدیهی است‌که در بیت‌المقدس و تل‌آویو هیچ‌نوع‌عملیات چریکی ازطرف فدائیان عرب نمیتواند به سقوط حکومت اسرائیل منجرشود. بااینحال لااقل ازنقطه نظرمحاسبات نظری‌وارد آوردن ضرباتی ازطرف فدائیان فلسطینی‌که به وجهی استثنایی موفقیت‌آمیز باشد ممکن‌است بتواند تغییری در دولت اسرائیل ویا دست‌کم دروزارتخانه هایی‌از کابینه اسرائیلی‌که‌مستقیما ذیمدخل و مسئول باشند پدید آورد.

بهرحال عملیات چریکهای فلسطینی را دراراضی اشغال شده بایدنه ازنقطه نظر تجارب وسرمشق‌های هریك ازممالك جنوب‌شرقی آسیا بلکه بادرنظر گرفتن درجات آزادی‌عمل و مانور کماندوهای فلسطین‌درعملیات نظامی وبافعالیت های سیاسی‌آنان بررسی کرد.

ضرباتی که‌اخیرابوسیله کماندوهای عرب در قلب اسرائیل ـ در شهر های بیت‌المقدس وتل‌آویو واردآمد همزمان باپایان یافتن دیدار یاسرعرفات‌رئیس سازمان آزادی‌بخش فلسطین از شوروی بود. درصورتی‌که وقایع‌را ازفاصله‌ای دورتر نگاه‌کنیم این واقعیت بروشنی خودنمایی خواهدکردکه محدودیت‌های تحمیل شده بر فدائیان فلسطینی‌درکشورهای مختلف‌عرب وتدابیری که‌دولت‌های ذیمدخل‌عرب یکی‌پس‌از دیگری بکار بستند تاراه های نفوذو ارتباط کماندوهارادر امتداد مرزهایشان بااسرائیل مسدود کنند ـ نه تنها تاثیر خنثی‌کننده‌ای برکفایت رزمی آنان نگذاشتندبلکه برعکس‌آثار مثبتی‌به نفع‌قابلیت جنگی‌آنان داشته‌است. این محدودیت ها درحقیقت نهضت مقاومت فلسطین را ناگزیر کردتا شبکه عملیات ضربتی‌خود را در داخل‌اراضی‌اشغال شده‌وقلمرو اصلی اسرائیل تقویت‌کندوبیش از پیش برقدرت ومنابع‌انسانی‌و تشکیلات خود درقلمروی که‌مستقیما تحت اشغال‌وکنترل دشمن است‌تکیه‌نماید.

باین‌ترتیب درهمان‌حال که‌فدائیان فلسطینی موشکهای خودرا در بیت‌المقدس وتل‌آویو بطرف قلب اسرائیل نشانه‌گیری میکردند ـ عرفات‌نیز درمسکو سرگرم مذاکره کردن بارهبران شوروی برای دریافت‌جنك‌ابزارهای کارآمدتر بودکه ازاین‌پس مرحله جدید نبرد نهضت‌آزادی‌بخش فلسطین موردنیازخواهدبود،عرفات‌ضمنافرصت داشت تا درمسکو درباره بسط زمینه‌های هماهنگی استراتژیکی نهضت آزادیبخش فلسطین واتحادشوروی نیز بارهبران کرملین مذاکره‌کند ـ گرچه ازفحوای اعلامیه مشترکی‌که‌در پایان سفرعرفات در مسکو انتشار یافت برنمی‌آیدکه لزوما تفاهمی دربست‌میان‌طرفین‌وجود داشته است اعلامیه مشترك‌نشان دادکه‌فلسطینی‌ها باردیگر دربرابر فشارهای مسکو پایداری کرده‌اند ویالااقل فشاری‌که روسها بر عرفات وارد کردند چندان بزرك نبوده‌است که‌برای وی مقاومت‌ناپذیر باشد در اعلامیه مشترك ازاین نکته‌که لازم است‌اصل‌شناخت موجودیت‌اسرائیل موردقبول قرارگیردسوچنانکه دانسته‌است‌این نکته یکی از مضامین اصلی اعلامیه‌های رسمی شوروی درباره خاورمیانه دراین‌اواخربشمار میرود اثری به‌چشم نمی‌خورد .

تردیدی نیست‌که تاآنجا که‌به مفاد اعلامیه مشترك عرفات و رهبران شوروی مربوط باشدبرای فلسطینی‌ها غیرقابل پیش‌بینی‌نبوده است‌که سفر عرفات به‌مسکو نتایجی غیرازآنچه که‌اکنون بدست‌آمده است ببارآورد. بااینحال هم‌عرفات وهم‌یاران وی هنوز هم یقین‌دارند که سفرهایی ازاین قبیل بشوروی هنوز هم‌برای انقلاب‌فلسطین‌سودمند وحتی‌لازم‌است. برای‌فلسطینی‌ها مهم است‌که هربارکه‌عرفات به‌مسکو سفر میکند ـ پذیرایی رهبران‌شوروی ازوی ازآن‌قماش پذیرایی‌هایی است‌که سزاوار شان سران‌کشورهاو رژیم‌های قانونی خارجی است.

معجون شگرفی بنام‌حکومت‌ویتکنك

حکومت انقلابی موقت ویتکنگها که‌ازاین پس در نقش‌فرمانروای ویتنام جنوبی ظهور خواهد کرد درسطح رهبری خود مرکب از مردمی است که‌از ملیون‌ناسیونالیست و کمونیست‌ها تشکیل میشود . اما عنصر کمونیستی دراین ترکیب طبیعتا بسیار غلیظ تر است .

اطلاعات مربوط به هویت‌و خصوصیات شخصی‌کسانی که‌باحتمال زیاد در آینده‌ای بسیار نزدیک در جبهه مقدم صحنه سیاست در سایگون خودنمائی خواهند کرد، تاکنون بطور عمده از تعدادی منابع گوناگون و از آنجمله، درسخن پراکنی های رادیو هانوی ـ از نشریات ویتنام شمالی ، و از اسناد ومنابع مختلف کمونیست ها و همچنین از طریق سازمان های جاسوسی امریکا و ویتنام جنوبی تاقبل از سقوط آن بدست ویتکنگها گردآوری شده است.

این اطلاعات از حکومت انقلابی موقت ویتکنگها که‌در آغاز بانام جبهه آزادیبخش ملی ابعاد بسیار کوچکی‌داشت ودرطول سال های‌جنگ ویتنام به‌نیروئی بالنده و وحشتناک تبدیل گردید چهره‌ای تصویر میکند که نشان دهنده شبکه‌ای بسیار بغرنج واسرارآمیز ودرعین حال معجون شگرفی‌از عناصر بسیار رنگارنگ است . بهرحال دراین نکته ظاهرا تردید اندکی وجود دارد که عده‌ای کثیر از رهبران حزب انقلابی خلق ویتنام جنوبی که علنا گرایش‌های کمونیستی داشت در دستگاه رهبری حکومت انقلابی موقت عضویت دارند .

مقامات امریکائی درطول سال‌هائیکه در سایگون‌حضور داشتند همواره بااصرار خاطرنشان میکردند که کنترل ویتکنگها را حزب انقلابی خلق برعهده دارد ، امااین‌حزب بنوبه خود بوسیله هانوی رهبری و کنترل میشود. جبهه آزادیبخش ملی ویتنام جنوبی درحقیقت درهانوی زاده شد وتنها سه ماه پس‌ازتاسیس آن بود که رادیو هانوی‌اعلام کردکه‌بوجود آمدن چنین سازمانی برای آزاد کردن جنوب ازیوغ اسارت امپریالیسم ورژیم دست نشانده آن‌در سایگون ضرورت دارد .

باوجود این درتحلیل عناصری که ترکیب حکومت انقلابی‌موقت ویتکنگها را میسازند خصلت عمیقا ملی وغیر کمونیست افرادی مانند «نگوین هوتو» که‌از مدتها قبل‌یکی ازسرشناس ترین و محبوب ترین رهبران جبهه آزادیبخش ملی ویتنام جنوبی شناخته شده است بیش‌از آن چشمگیر است که ندیده انگاشتن وی و نفوذ تردید ناپذیرش قابل انکار باشد . اما به همانگونه که‌قبلا نیز گفته شد عنصر تفوق در رهبری ویتکنگها و حکومت‌انقلابی موقت آنان متعلق به کمونیست هاست و بهمین دلیل است که وقتی ترکیب رهبری ویتکنگها بطور جدی بررسی شود، اهمیت مردانی نظیر «نگوین تان‌فات» بزحمت ممکن است قابل‌اغماض باشد .درذکر نقش مهمی‌که «فات» تقریبا از ابتدای‌موجودیت جبهه آزادیبخش ملی‌ویتنام جنوبی دراین نهضت ایفا کرده است شاید تنها یادآوری این نکته کافی باشد که وی نه‌تنها از قدیمی ترین رهبران درجه اول حزب انقلابی خلق ویتنام جنوبی شناخته شده‌بلکه درعین حال بعنوان یکی از خبره‌ترین صاحبنظران امور نظری و فلسفی مارکسیسم درویتنام وشاید درسراسر هندوچین شهرت یافته است .

آسوشیتدپرس

راه‌بسوی رمضان

نوشته: محمدحسنین هیکل

روابط مصروشوروی بشدت بحرانی شد

در آنروز بازی کهنه روابط مصر با اتحاد شوروی پایان میگیرد .

شورویها یکه خوردند

تصور میکنم که شورویها از این این تصمیم پرزیدنت یکه خوردند . احساس ناراحتی و درد ژرفی نمودند ولی خودرا برای چنین رویدادی‌آماده ساخته بودند، بازتاب آنها محافظه کارانه بود. البته «وینوگرادوف»فورا بامسکو تماس گرفت‌و با ژنرال‌اوکینیف گفتگو کرد که ژنرال هم بنوبه خود بامارشال گرچکو تماس گرفت . در بامداد روز دوشنبه دستور گرفت که خواسته های مصر را اجرا کند .در همانروز ژنرال اوکینیف با ژنرال‌صادق ملاقات کرد و توانست ظرف چهار ساعت برنامه‌ای برای خروج کار ـ شناسان که تعداد آنان در آن تاریخ به‌۲۱ هزار نفر رسیده بود . بدهند. طبق‌این برنامه کارشناسان شوروی با هواپیما به کشورشان انتقال داده میشدند و ژنرال «اوکینیف» همه‌روزه گزارشی از برنامه خروج کارشناسان درهمان روز بوزیر جنگ میداد. در یکی از این گزارش هااوکینیف پیشنهاد کرد که برای رئیس هیئت مستشاری وهیئتی مرکب از هشتاد نفر دفتری در وزارت جنگ اختصاص یابد تا در امر همکاری و آموزش نظارت کنند . ولی ژنرال صادق به پرزیدنت پیشنهاد کرد که بااین امر موافقت نکند زیرا هدفش حفظ یک هیئت نظامی در لباس دیگری است . بهمین جهت پرزیدنت موافقت نکرد و شوروی ها این رد راپذیرفتند وشاید هم دراین باره کمتر اصرار داشتند زیرا برخلاف بیمی که داشتند، تسهیلاتی که در بنادر مصر بمناوگان شوروی داده شده بود و همچنین پیمان دوستی مصر و شوروی لغو نشد.

در اوایل اوت شوروی ها ازخواب اولین ضربت بیدار شدند و برژنف نامه‌ای برای پرزیدنت سادات فرستاد که در لیبی بدست او رسید . عده‌ای از جمله دکتر عزیز صدقی نخست‌وزیر معتقد بودند که نامه مزبور شامل‌نکات سازنده‌ای میباشد ولی یکی از قسمت های آن مورد رضایت پرزیدنت قرار نگرفت زیرا از قول برژنف گفته شده بود: «ما نمیتوانیم روش بی‌تفاوتی در برابر راهی که جمهوری عربی مصر درآن گام میگذارد اتخاذ کنیم، زیرا این امر بستگی به منافع مشترک شوروی وملل عربی دارد .

۱۱

صفحه اول شرح داده شده بود که چگونه اتحاد شوروی موفق‌شدنیکسون را قانع سازد تا بیانیه مشترک شامل جمله‌ای از قطعنامه ۲۴۲ وماموریت یارینگ باشد. بخود گفتم: شاید من دیوانه هستم ولی بطور قطع نیکسون در این مورد نیاز به قانع شدن نداشت زیرا امریکائیان قبل از هرچیز در تدوین آن قطعنامه شرکت داشتند و بیاد می‌آورم که گلدبرگ گفت آمریکا تمام امکانات خود را دریس‌این قطعنامه خواهد گذاشت از بدشانسی شورویها این بود که امریکائیان یکروز قبل از ملاقات سفیرشوروی‌نامه‌ای‌برایم‌فرستاده و گفتند : اینک میتوانید آسوده‌باشید وهرچه میخواهید انجام دهید ، ولی باید همیشه بدانید که کلید رامحل‌اینجا است » . صفحه دوم شامل شکوه‌ای بود از مقالات « نه صلح و نه جنگ» که محمدحسنین هیکل برشته تحریر میکشید . درحالیکه سومین‌صفحه‌همین رویه شکوه آمیز را از « خرابکارانی مانند هیکل » داشت .

بدون اینکه به سفیر نگاه کنم ، به مضمون نامه گوش میدادم ، دردسطر آخر نامه به موضوع نبرد اشاره کرده و گفته بودند : « مابه نبرد عادت کرده‌ایم ... جنگها نیاز به آمادگی زیادی داردکه‌شامل جنبه روان‌شناسی و سازندگی روحیه معنوی است :آنها عبدالناصر را باهمین نوع حرفها کشتند زیرا همینکه به مسئله‌ای‌برخورد میکنیم که احساس نگرانی میکنند بلافاصله صحبت‌از روحیه معنوی‌بمیان می آورند . تمام ماجراها را که از اولین ملاقاتم بارهبران شوروی در فوریه ۱۹۷۱ تاکنون رخ داده برای سفیر شوروی شرح دادم و گفتم : « برژنف در مارس ۱۹۷۱ بمن دروغ گفت ... پادگورنی‌هم در مه ۱۹۷۱بمن دروغ گفت .. برژنف مجددا دراکتبر ۱۹۷۱ بمن دروغ گفت ... تصور میکنید من نمیدانم شما چه بازی میکنید ؟ با آمریکائیان توافق کردید که جنگی روی ندهد ... بگذارید بگویم که شما قیم مانیستید.به سفیر همچنین گفتم :

«این سخنان خطاب به شما نیست بلکه خطاب بدستگاه رهبری شوروی است» سپس بساعت خود نگاه کردم و به حافظ اسماعیل گفتم : «امروز چه تاریخی است؟ من بدون عینک نمیتوانم ببینم».

پاسخ داد:«هشتم ماه است» گفتم : «بسیار خوب ... من بشما ده روز فرصت میدهم ... تاروز هفدهم ...و

البته از اظهاراتی که پرزیدنت انورالسادات در میان گروه کوچکی‌از روزنامه‌نویسان‌مصری از جمله من‌بیان داشت میتوان اطلاعات مفصل‌تری در مورد انگیزه های اتخاذ این تصمیم بدست آورد . پرزیدنت در آن جلسه گفت که در ماه دسامبر ۱۹۷۱ باین نتیجه رسید که میبایستی در روابط ما با اتحاد شوروی « بررسی »کرد و لذا بایستی تا پس از مسافرت نیکسون به مسکو که قرار بود در ماه مه صورت گیرد بانتظار بنشینیم . وی افزود آنگاه باید روش قاطعی اتخاذ کنیم و الا وضع بهمین شکل تا بیست سال ادامه خواهد یافت .

انورالسادات سپس تمام‌مراحل‌روابط خود را با شوروی از زمان زمامداری یادآوری کرد و شرح داد که چگونه پس از رفتن گروه علی‌صبری‌نزدسفیر شوروی و اظهار اینکه انورالسادات آمریکائی است و بزودی شما را طرد خواهد نمود ، تخم شک از ژانویه ۱۹۷۱ ظاهر شد . وی سپس در باره اولین ملاقاتش با رهبران شوروی در فوریه ۱۹۷۱ سخن گفت ویادآوری کرد که‌ازهمانروز احساس کردم آنها فریبکار هستند و میخواهند از فرصت استفاده نمایند . در باره گفتگو هایش با راجرز گفت : اتحاد شوروی مرا متحیر ساخته‌است، آنها از من میخواهند که راه حل مسالمت‌آمیز پیدا کنم ... راجرز می‌آید و پیرامون راه حل مسالمت‌آمیز باهمدیگر گفتگو میکنیم...میگویند که‌انورالسادات کشورش را فروخت و غیره ...» ولی تکیه اصلی تجزیه و تحلیل پرزیدنت بر اصل فریب و تاخیر در ارسال اسلحه بودکه‌بطوردائمی بچشم‌میخورد.

وی شرح مفصلی از تاریخها واعداد و ارقام و رویداد ها که منجر به رودرروئی شد داد ، و افزود که قبل از مسافرت نیکسون به مسکو به شورویها یادآوری کرده است که به فاصله زمانی میان این مسافرت و انتخابات ریاست جمهوری آمریکا در نوامبر اهمیت زیادی میدهد ... این مدت فقط پنج ماه است ونباید آنرا بهدر بدهیم . و یادآور شد که به مارشال گرچکو گفت : شما میخواهید که نیکسون مجددا انتخاب شود ، من هم مثل همین آرزو را دارم زیرا انتخاب یک دموکرات هم برای من‌وهم برای شما دلخواه نیست . انتخاب نیکسون بهترین‌شراست . ولی آنچه مهم‌میباشد این است که پس از انتخابات قدرتی‌از من حمایت کند . زیرا اگر نشان ندهم که قدرتی از من حمایت میکند ،اوضاع هیچگاه عوض نخواهد شد .

گرچکو گفت این پیام را ابلاغ خواهم کرد. گفتگو های نیکسون‌درمسکوانجام گرفت ولی سخنی ازآنچه سادات یادآوری کرده بود مطرح نشد . «من در مصر نشسته بودم وساعت‌شماری میکردم ... پانزده روز بعد گزارش اتحاد شوروی درباره آن گفتگوها در دوصفحه رسید . اولی پرازعبارتهاو کلمات گنگ از قبیل شاید ... اگر... بود و دیگری میگفت که تغییری‌درروش امپریالیستها و صهیونیستها روی‌نداده است ولی مسئولان شوروی توانستند آمریکائیان را قانع کنندتابیانیه‌مشترک اشاره‌ای به قطعنامه شماره ۲۴۲ کند.

پرزیدنت گفت که پاسخ این نامه را فرستاد و بانتظار نامه دیگری ازمسکو نشست . یکهفته ودو هفته و سه هفته گذشت . از روزیکه با پرزیدنت عبدالناصر کار میکردم میدانستم که‌از آخر ژوئیه هرگونه مکاتبه‌ای بارهبران شوروی متوقف میش

فوتبال جام تخت‌جمشید

داور هفته: محمد صالحی داور تاج ـ ابومسلم

تاج در صدر با صنعت نفت شریک شد

تاج برای آنکه دوباره بر تخت پیش‌آهنگی بنشیند یک «همدست» تهرانی‌هم داشت . «همدست» نماینده‌ی اقلیت‌ها بود که یک میهمان پر ابهت و صاحب مقام را در نزد خود می‌پذیرفت. تیم جنوبی که بتهران می‌آمد تا با آرارات‌روبرو شود، تنهاصدرنشین روز هشتم بود ودربی اینکه‌بازهم بکه و تنها برصدر تکیه زند ، احتیاج به دو امتیازی داشت که باید از آرارات میگرفت ، اما دارائی‌ها که این روزها سخت‌در تکاپوی توشه برای پایان‌فصل‌اند، از تیم جنوبی یک امتیاز گرفتند و نیز تاج را که چشم براه این دیدار بود ، خشنود کردند تااگر بر میهمان خراسانی خود غلبه کند ، باز در کمین قهرمانی‌یکقدم محکم دیگر بردارد .

تاج با این زمینه و در یکجنگ حیاتی به مقصود رسید و باخت را به پیروزی تبدیل کرد و با نفتی‌ها که هنوزبا یک بازی‌کمتر، امیدواری بیشتر دارند ، در یک خانه و پیشگام‌تر از دیگر تیمهای جام ایستادند .

تاج و صنعت نفت ، از تعقیب پاس هم آسوده بودند ، که این یکی باید حریفی تقریبا آسان را دیدار میکرد و تغییر برنامه ، این حریف را روبروی راه‌آهن قرار داد تا دیدار باقیمانده از روز چهارم را انجام دهد . پاس با چنین استراحتی از سلک تعقیب کنندگان و پیشتازان جدا شد و این اقبال را که پس از پیروزی بر تیم‌هنوزخودنیافته‌ی برق‌شیراز، به پیش‌آهنگان روز نهم به‌پیوندد، از دست داد .

هما و پرسپولیس که دورتر نظارهگر مدعیان رده‌ی نخست نشسته بودند در روز نهم نیزاز سکوی اول جدا ماندند . هما که اینک در کره جنوبی بسرمیبرد و نماینده‌ی فوتبال ما در جام رئیس جمهوری است ، دو سه هفته‌ای از ماجرا بدور است ، اما تیم محبوب تهرانی که درروز نهم رنگ غرور و امیدواری در چهره‌ها دوانید ، در یک سخت و حیاتی سربلند بیرون آمد و ذوب‌آهن را که عاصی کننده‌ی تاج در روز هشتم بود بزانو در آورد و با این پیروزی در تعقیب دوصدرنشین‌پرداخت .

تاج و پرسپولیس در این مکان که هستندازجانب حریفانی‌نزدیک تهدید میشوند ، تاج را صنعت نفت که یک بازی کمتر دارد در بیم و امید نگاهداشته است و پرسپولیس را هما و پاس که اولی با دو دیدار انجام نشده و پاس با یک دیدار عقب افتاده تعقیب می‌کنند . این جنگ تازه که در بالای جدول ادامه دارد بی‌گمان جام تخت جمشید را هر روز ، از روز پیش داغتر و حساس‌تر نگاهمیدارد .

در پائین جدول و در نزد آنها که به سقوط تهدید میشوند ، تراکتورسازان روزهای خوشی را پشت‌سر می‌نهند . آنها که دو هفته‌ی پیش ، ابومسلم را در خانه‌اش به حیرت انداختند وبا یک امتیاز به شهر خود بازگشتند دیروز استادیوم باغشمال را جولانگاه آتش بازی خود قرار دادند و تیمی را بزانودرآوردند که تا این روز حکایتهاازسربلندی داشت . در تبریز «نیروی» اهواز میهمان بود که ۲ گل زد و سه گل خورد و همین ، تیم تبریزی را از مکان یازدهم به مکان‌هشتم بالاتر برد .

پرسپولیس ـ تاج ـ تراکتورسازی ـ سپاهان ـ راه‌آهن: فاتحین دیدارهای این هفته

نصیریان در قلب دفاعی‌ذوب‌آهن درخششی چشمگیر داشت، درعکس او و صفر ایرانپاک مهاجم موثر پرسپولیس درتعقیب‌توپ دیده‌میشوند

در پائین جدول ، سپاهان به اولین پیروزی خود رسید و از قعر نجات یافت ، دارایی اولین قربانی این تیم اصفهانی بود ،اما چه سود که این پیروزی هنوز امیدهای بقاء را در دل‌تیم‌سپاهان بارور نساخته است . نزدیکترین رقیب که تیم شیرازی باشد و اینک جای سپاهان را در قعر جدول میگیرد هنوز چهار دیدار باقیمانده دارد که اگر از آن‌دیدار های پس افتاده حتی سه امتیاز هم بگیرد باز بالاتر از سپاهان قرار میگیرد و سپاهان را که همچنان ناکامترین تیم شهرستانی جام است به پایان نیمفصل‌نزدیک میکند .

دارایی کجا میرود ؟

در این روزها تیرمروزی به سراغ دارایی آمده است . اینها که پس از فتح تاج سر به‌آسمان شهرت می‌سائیدند ، دو هفته‌است که همچنان در سیاهی قدم‌میزنند. دارائی در آن هفته از اهواز ناکام برگشت‌و این‌هفته‌ازاصفهان و از همه حیرت‌انگیزتر که‌این‌بار قربانی تیمی شد که تاکنون هیچ پیروزی نداشته است . راستی دارایی به کجا میرود ؟

در بین تیمهای تهرانی که وحشت از سقوط آنها را به جنگی حیاتی میکشد و تا پایان جام باید منتظر رویدادهای‌شگفتی بارشان بود ، بانک ملی‌ودارایی در آخرین مکان و آرارات با راه‌آهن در یک مکان‌بالاتر دراین جدول شریک‌اند و از این چهار رقیب بانک ملی که یک دیدار کمتر دارد خشنودتر به آینده‌نگاه میکند .

آنچه جام تخت جمشید را پر حرارت‌تر میسازد ، نخست‌جرات تیمهای شهرستانی است که در نزد حریفان نامی و پرقدرت‌خود، بی‌باکتر از پیش و مطمئن‌تر از موجودیتی که دارندظاهرمیشوند.

در تهران شاهد بودیم که‌ابومسلم و ذوب‌آهن گلهای اول بازی را بدروازه‌ی حریفان خود تاج و پرسپولیس زدند و آنگاه که طعم پیروزی را در زیر دندان مزه‌مزه میکردند و نشئه میشدندزیر رگبار حملات حریف خود تسلیم شدند. بیقین اگر اینها که بی‌باکی‌دارند، تجربه‌بی بیشتر از حل‌داشتند و بقدر و منزلت پیروزی ، خویش‌را میدیدند ، شاید شگفتی سازان هفته‌ی نهم بودند ، اما سوی‌دیگر این سکه ، بخود آمدن تاج و پرسپولیس است که هردو بزرگ پس از گلی که خوردند نیروی حقیقی خود را بکار بستندوآنچه باید و انتظار میرود از خود نشان دادند . تاج پیروزی را از چنگ تیمی بدرآورد که دفاعی آهنین ، سرسخت و خشن دارد و پرسپولیس که میتوانست با نتیجه‌ای بازهم بهتر میدان را ترک کند و با آنکه هنوز هم از درد درون و از زخم زبان دل خون دارد ، ذوب‌آهن را از پیروزی احتمالی دور کرد و تیمی را که در همه‌ی جبهه‌ها پرتوان و سختگیر است با شکست به شهر خود بازگرداند .

تاج و پرسپولیس ، نامهای‌بزرگ پایتخت که خیلی‌عظیم‌ازطرفداران صمیمی دارد و حرارت‌بخش امجدیه از دیرباز تاکنون‌اند ، باز به نیروی واقعی خویش میرسند. تاجی‌هابی‌دغدغه‌خاطراز بازیکنانی که دراختیاردارند، هنوزترسوترین تیم جام‌اند وتا امروزکه میخواهیم دهمین روز جام را شروع کنیم، یک یا دوبار ، بیشتر هواخواهان خود را بدلیل یک بازی پرقدرت و یک پیروزی سزاورانه شاد نکردند و پرسپولیس که هنوز در رهآوردبازیکنان جوان‌بی‌اطمینانی نشان میدهد ، کمکم خود را باز می‌یابند و به آنچه برای تماشاگران لذت‌بخش است ، آن جنگندگی و آن بی‌تابی برای گل‌های بیشتر ، رو میکند. دیروز مردان حمله‌ی پرسپولیس نشان دادند که سر حالتر از پیش‌اند و در همه نقاط آشکار بودکه‌توانها بیشتر شده و روحیه‌ها بازگشته است .

خبرهای داغ

این هفته پرسپولیس با این روحیه‌ی تازه به مشهد میرود . در آنجا که میدان آسانی‌نخواهد بود، سرخبوشها میتوانند دلایلی برای خود قدرت‌یابی خودبازگو کنند ، بی‌گمان با آنچه‌پرسپولیس در تهران نشان داد و آنگونه‌که ابومسلم در شهر خود مقابل تراکتورسازی و در تهران ، در نزد تاج بود ، شاید پیروزی پرسپولیس امکان‌پذیر باشد ، اما بیقین که تیم خراسانی این‌بار میکوشد خطاهایش کمتر باشد و اشتباهاتی را که در تهران ودر شهر خود داشت ، بپوشاند .

تاج هم روز آرامی نخواهد داشت ، اینان به اهواز میروند تا با حریفی که خسته وزخم‌خورده ولی خطرناک ، از تبریز آمده است روبرو شوند . تاجی‌ها نیز اگر چنان که پس از گل خورده مقابل ابومسلم ، بیدار و جنگنده باشند ، دلیلی نیست که ازجنوب دست خالی بازگردند .

برای پیش‌آهنگ دیگر ، صنعت نفت هم ، روز توفانی در پیش است . آنها در خانه‌ی خوداردو خواهند زد تا با رقیب دیرین ، ملوان روبرو شوند . اینان اگراز این معرکه جان بسلامت برند ، باز درصدر جدول میمانند و بی‌احتمال‌نیست‌که‌یک‌تیم‌شهرستانی را پیش‌آهنگ پایان نیمفصل جام سوم ببینیم . با این مزیت که نفتی‌ها در خانه‌بازی دارند ملوان هم روز سختی را در پیش دارد.

اما روز نهم برای تبریزیها روز خوبی است ، آنها که از غمدیدار های بزرگ و حریفان قدرتمند رهایی یافته‌اند ، در خانه‌ی خود با سپاهان روبرو میشوند و بعید باید باشد که فروزش سپاهان‌در هفته‌ی پیش ، دامن‌تراکتورسازان راهم بگیرد .

بهرحال روز دهم ، روزحساسی است که خبرهای داغ بسیاری دارد. از بیداری تیمهای بزرگ‌و از شگفتی‌ها که انتظارش‌نیست.

نتایج بازیهای روز نهم

آرارات ۱ ـ نفت ۱

امجدیه ـ پنجشنبه ۱۸اردیبهشت‌ماه ۱۳۵۴ « جام‌تخت جمشید ـ دیدارروفت» .

آرارات ۱« آلبرت باغومیان ،دقیقه ۶۸ »ـ صنعت نفت۱ «فریدون لقمان ،دقیقه ۲۶» ـداوری خوب عباس مقدس‌زاده، کمك داوران دزفولی وسراجیان .هواخوب وآفتابی .زمین‌سبز وهموار . تماشاگر حدود ۱۵ هزارتن.

ارزش بازی : ★★★

تاج ۳ ـ ابومسلم ۱

امجدیه ـ پنجشنبه ۱۸ اردیبهشت‌ماه ۱۳۵۴ «جام تخت جمشید ـ دیدارروفت» .

تاج۳« حسن روشن ،دقایق ۴۴و۸۴ ـغلامحسین مظلومی، دقیقه ۶۲ »ـ ابومسلم ۱« محسن بمانی ،دقیقه ۱۲» ـداوری خوب محمدصالحی ،کمك‌داوران :رضا صاحب‌جمعی و محمود خوشخوان‌ـهواخوب وآفتابی ـزمین‌سبزوهموار. تماشاگر بیش از ۲۰ هزارتن. بازیکن اخطاری علیرضا گیل‌عرب .

ارزش بازی : ★★★

پرسپولیس ۲ ـ ذوب‌آهن ۱

جمعه ۱۹ اردیبهشت ،ورزشگاه امجدیه « بازی های‌رفت جام سوم تخت‌جمشید» .

پرسپولیس ۲« جهانگیر فتاحی دقیقه ۴۰، علی پروین دقیقه ۴۵ ازروی نقطه‌پنالتی »ـ ذوب‌آهن ۱ «علیرضا شوقی دقیقه ۱۵»، داوری نسبتاخوب جعفرنامدار، کمك داوران بهمن بهلولی و محمد اطهری. تماشاگر بیش‌از ۲۰ هزار تن ،زمین چمن وخوب، بازیکن اخطار گرفته ،محمد مهدوی از ذوب‌آهن.

ارزش بازی : ★★★

راه‌آهن ۱ ـ برق صفر

جمعه ۱۹ اردیبهشت امجدیه، «دیدار های جام تخت جمشید دوررفت» .

راه‌آهن ۱« دقیقه ۷۰ حمید نیتی» ،برق شیراز ،صفر. داوری خوب مصطفی اعتمادی باکمك صدرالاشراف و حسن‌زاده ،تماشاگر حدود ۱۵هزارتن زمین چمن صاف بازی زیرنور .

ارزش بازی : ★★★

تراکتور سازی ۳ ـ نیرو ۲

جمعه ۱۹اردیبهشت ،ورزشگاه باغشمال تبریز «بازی های رفت جام سوم تخت‌جمشید». تراکتور سازی تبریز ۳ «عبدالرضا عطاری دقایق ۴و۵۹، رحیم مه‌نمای اقدم دقیقه۱۳»ـ نیرو ۲« حمید شهبازی دقایق ۵و۴۷».داوری خوب محسن زمانی ،کمك‌داوران هروس باغومیان وبهرام رضوی،تماشاگر ۱۰هزار تن، درآمد ۴۷۱۶۰ تومان، زمین چمن. بازیکنان اخطار گرفته‌حسن‌سالمی‌از نیرو و غلام زینی‌وند از تراکتور سازی.

ارزش بازی : ★★★

ملوان صفر ـ بانك صفر

جمعه ۱۹اردیبهشت ،استادیوم محمدرضاشاه بندرپهلوی «بازیهای‌رفت جام سوم تخت‌جمشید». ملوان بندرپهلوی‌صفرـ بانك ملی صفر، داوری نسبتاخوب رضاحیدری ،کمك‌داوران رضاغیاثی‌و مصطفی ممیز. هواآفتابی ،زمین چمن وخوب ، تماشاگر بیش‌از۶هزارنفر ، درآمد مسابقه ۳۷۷۱۵ تومان . بازیکنان اخطار گرفته علی‌عابدی ازبانك ملی وعلی‌نیاکانی از ملوان.

ارزش بازی : ★★

سپاهان ۱ ـ دارائی صفر

جمعه ۱۹ اردیبهشت‌ماه ۱۳۵۴ ـورزشگاه‌باغ همایون اصفهان «دیدار رفت ـفوتبال جام‌تخت‌جمشید» .

سپاهان ۱ـ رضا دهقان دقیقه ۷۳»ـدارائی صفر،تماشاگر بیش‌از ۵۰۰۰تن، داوری خوب مرتضی رحمانیان،کمك‌داوران: خیراله فرخ‌نیاو هوشنك فیروزفر ، هوا نیمه‌ابری ،زمین‌خوب، بازیکن اخطاری :محمد برزمهری دقیقه ۸۹ «بخاطر اتلاف‌وقت» درآمد : ۲۰۰۰۰۰ ریال.

ارزش بازی : ★★★

تلویزیون

برنامه اول کانال ۷

شنبه

۱۷ـ۳۰ اخبار
۱۷ـ۳۷ کارگران
۱۸ـ۰۲ برنامه آموزشی
۱۸ـ۳۰ تقالی
۱۸ـ۴۵ عصر حجر
۱۹ـ۱۵ یکی بود یکی‌نبود
۱۹ـ۳۰ بیگانه‌ای در رم
۲۰ـ۰۰ اخبار ـ اخبار ورزشی
۲۰ـ۳۵ موسیقی ایرانی
۲۱ـ۱۰ روزهای زندگی
۲۱ـ۳۰ دانش
۲۲ـ۰۴ آقای مربوطه
۲۲ـ۱۰ در راه
۲۲ـ۲۵ مجله تئاتر

نیمروز یکشنبه

۱۲ـ۰۰ اخبار
۱۲ـ۰۵ کارگران
۱۲ـ۳۰ آقای نواک
۱۳ـ۳۰ ادبیات جهان
۱۴ـ۰۰ اخبار

برنامه دوم کانال ۹

شنبه

۱۹ـ۰۰ موسیقی و تصویر
۱۹ـ۳۰ اتاق اخبار
۱۹ـ۳۵ اسمیت و جونز
۲۰ـ۲۵ ایران زمین
۲۱ـ۰۰ اخبار از برنامه دوم
۲۱ـ۳۰ تصویر و سایه‌ها
۲۲ـ۳۰ فیلم سینمائی

تلویزیون آموزشی

برنامه صبح یکشنبه

۸ـ۱۵ ادبیات فارسی ۱
۸ـ۴۰ ادبیات فارسی ۲
۹ـ۰۵ ریاضی ۲
۹ـ۳۰ ریاضی ۱
۹ـ۵۵ زنگ تفریح
۱۰ـ۱۵ جغرافیا ۲
۱۰ـ۴۰ جغرافیا ۱
۱۱ـ۰۵ انگلیسی ۲
۱۱ـ۳۰ انگلیسی ۱

برنامه بعدازظهر

۱۴ـ۳۰ علوم ۲
۱۴ـ۵۵ علوم ۱
۱۵ـ۲۰ علوم اجتماعی ۱
۱۵ـ۴۵ علوم اجتماعی ۲
عدد های ۱ مربوط به دوره اول راهنمائی
عدد های ۲ مربوط به دوره دوم راهنمائی

تلویزیون امریکا

شنبه

۱۶ـ۰۰ خیابان سسام
۱۶ـ۵۵ اداره برق
۱۷ـ۲۵ افسونگر
۱۷ـ۵۰ کاپیتان فانتوم
۱۷ـ۵۵ آگهی
۱۸ـ۰۰ اخبار
۱۸ـ۳۰ یادداشت برنامه‌ها
۱۸ـ۳۵ بعدا اعلام میشود
۱۸ـ۵۰ فیلم
۱۹ـ۱۵ شصت دقیقه
۲۰ـ۰۰ فیلم سینمائی
۲۱ـ۳۰ ماد
۲۱ـ۵۵ آگهی
۲۲ـ۰۰ اخبار
۲۲ـ۱۵ ایرا
۲۳ـ۲۰ مدیکس

بیمه ایران

آگهی استخدام

شرکت سهامی بیمه‌ایران به‌تعدادی ماشین‌نویس فارسی زن احتیاج داردکه‌ازطریق مسابقه‌و مصاحبه‌انتخاب خواهندشد.

داوطلبانی که‌واجد شرایطزیر باشند:
ـحداکثر سن ۲۵سال.
ـتحصیلات :دیپلم ششم متوسطه.
ـانجام خدمت یامعافیت از خدمت اجتماعی‌زنان
میتوانند با همراه داشتن فتوکپی مدرك تحصیلی ، عین شناسنامه ودو قطعه عکس باداره‌کل کارگزینی‌شرکت واقع درخیابان سعدی شمالی مراجعه و ثبت‌نام نمایند.
م‌الف ۲۹۰۳

شرکت سهامی بیمه ایران

شنبه‌ها دنیای ورزش
باچاپ هلیو
منتشر میشود

شرکت سهامی نمایشگاه های بین‌المللی ایران
وابسته بوزارت بازرگانی
نخستین نمایشگاه بین‌المللی انرژی وپتروشیمی ایران
از تاریخ ۱۵ تا ۲۱ اردیبهشت ۱۳۵۴
درمحل دائمی نمایشگاهها تشکیل میگردد
بدینوسیله از صاحبان صنایع و بازرگانان وعموم مردم ایران
دعوت مینماید تا از آخرین پدیده‌ها و پیشرفتهای تکنیکی
وعلمی ۱۶ کشور صنعتی جهان در زمینه انرژی
وپتروشیمی دراین نمایشگاه بزرگ دیدن فرمایند

ماشینهای حساب الکترونیکی توشیبا
پرفروشترین ماشین حساب درایران

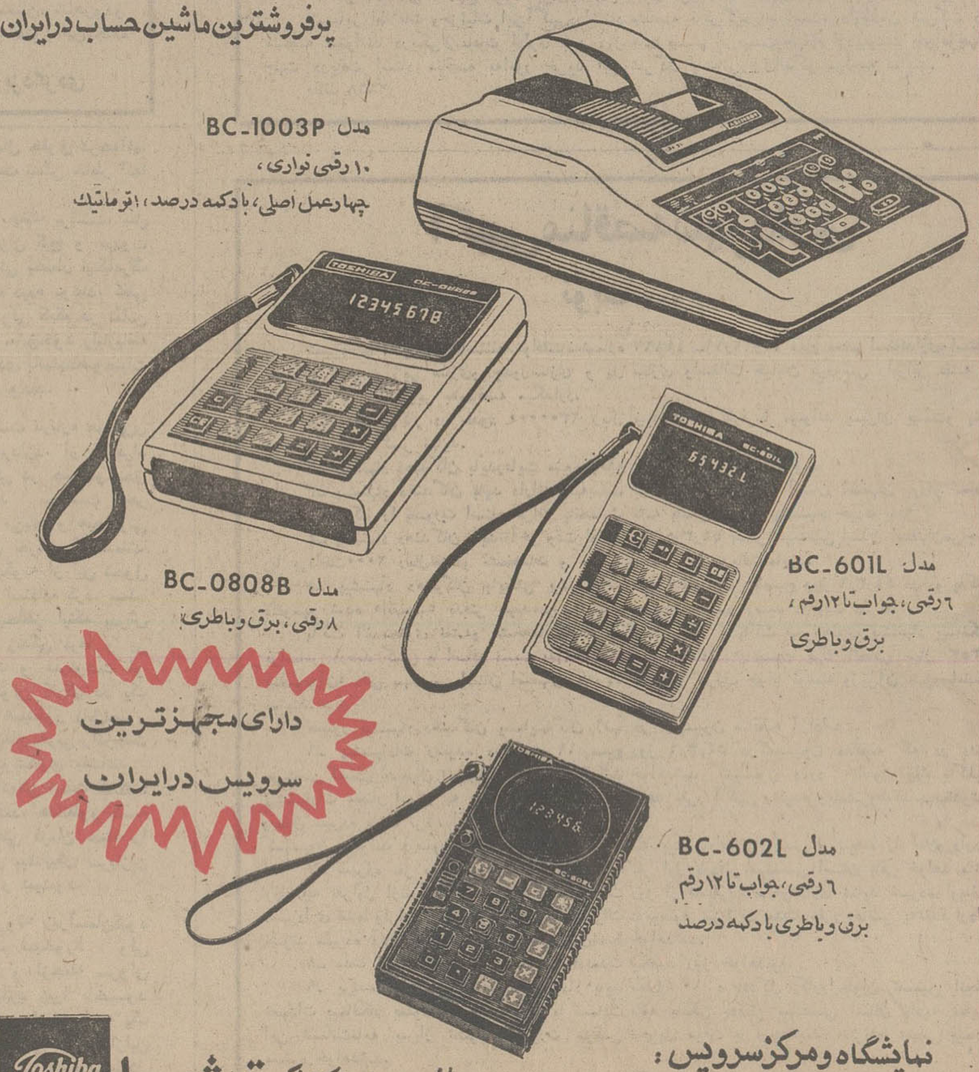

نمایشگاه ومرکزسرویس :
تهران ـ خیابان ایرانشهر ـ شماره ۹۰/۴ ـ تلفن ۸۳۳۰۱۱/۱۶
Toshiba ماشین حساب الکترونیکی توشیبا

نامه روز

از : علی اصغر افتخار حسینی

لایحه زمین به تنهائی حلال مشکل نیست

منظور ازتقدیم‌لایحه محدودیت معاملات زمین‌نه‌خصومت ورزیدن باعمرو وزیداست و نه هم‌اینکه ملک کسی را بناحق از دستش خارج کنند ! هدف این است که اصل توازن عرضه و تقاضا در خرید و فروش‌زمین‌که‌شرط اول تنزل قیمت زمین و تسهیل شرایط خانه سازی است تحقق پیدا کند .

بورس‌بازی زمین و خاکبازی و زمین خواری،پدیده چند سال اخیر نیست . از زمانهای بسیار قدیم ، بورس بازی زمین وجود داشت . گو اینکه‌عمل خاکبازی، در ترقی قیمت زمین بی‌تاثیر نیست ، اما اگر بگوئیم بورس بازی و زمین‌خواری ، قیمت زمین و خانه و کرایه خانه را بطور سرسام‌آور ترقی داده است ، هم‌ازجاده عدل وانصاف دور شده‌ایم و هم ، هرگز به نتیجه نخواهیم رسید . آنچه قیمت زمین و خانه و کرایه‌خانه را باین حدافزایش‌داده تصویب و اجرای قانون خارج‌ازمحدوده است . در حقیقت طراحان و واضعین قانون مزبور ، به خاکبازان فرصت دادند تا قیمت زمین را از دو تومان و پنج تومان ، به ده تومان و بیست تومان و پنجاه تومان و اندکی بعد ، به پانصد تومان‌و هشتصد تومان و هزار تومان و چند هزار تومان ترقی دهند ! این ترقی غیر عادی ، معلول فعالیت بورس‌بازان نیست بلکه ناشی از تصویب و اجرای قانون‌محدوده و خارج از محدوده است که باستناد آن ، ماموران شهرداری با تمام قدرت از خانه سازی در خارج‌ازمحدوده جلوگیری‌کردند. در نتیجه ، توازن‌عرضه وتقاضا در خرید و فروش زمین بهم خورد و مالکان‌اراضی‌بایرداخل محدوده ، از این وضع‌حداکثر سوء استفاده را کردند .

البته منظور از این‌شرح،دفاع از بورس بازی و بورس‌بازان زمین نیست . من معتقدم که صاحب زمین بایر ، تنهایکبار باید اجازه فروش‌آن را داشته باشد، آنهم برای خانه سازی .

زمین ،کالائی نیست که دست بدست گردد و هر روز صاحب عوض کند.منظور ازطرح‌موضوع، این است‌که اکنون که لایحه در مجلس سنا مطرح است ، سناتور های محترم توجه داشته باشند که تنها الغاء قانون‌خارج از محدوده میتواند قیمت زمین و خانه‌و کرایه خانه را بحد متعادل کاهش دهد و هرگاه سناتورهای محترم، صادقانه در فکر کاهش قیمت زمین‌وخانه و کرایه خانه هستند در درجه اولو قبل از تصویب‌لایحه مزبور ،طی لایحه جداگانه‌ای باید الغاء قانون‌مربوط به تعیین محدوده تهران‌راتصویب کنند. آنوقت ملاحظه خواهند کرد که بلافاصله قیمت زمین ، بمیزان قابل توجه تنزل خواهد کرد.

در مجلس‌شورایملی‌پیشنهاداتی ارائه شده مبنی بر این که‌زمینی که ساختمان غیر متناسب دارد، زمین بایر تلقی شود، اتفاقااین بهترین پیشنهاداست زیراهرکس میتواند شبانه درچند هکتارزمین، دوسه آلونك بسازدو ادعا کند که زمین ، بایر نیست‌و ساختمان است و بسیاربجااست که‌آئیننامه آن هم زودتر تهیه‌شود ودرمعرض افکار عمومی قرار گیرد.

موضوع دیگر ،تعلق هفتاد در صد قیمت اراضی خارج از محدوده به شهرداری است که‌در صورت وارد شدن بداخل محدوده وافزایش قیمت، متعلق‌به‌شهرداری خواهد بود. دراینجا دو مسئله مطرح‌است : اولا باید تصریح شود که‌سهم‌شهرداری‌از«افزایش» قیمت باشد، نه‌از تمام قیمت ! ضمنا هفتاد درصد زیاد است و سنك بزرك برداشتن ! خوبست سهم شهرداری ،به سی‌و حداکثر چهل درصد ،آنهم از مازاد بر قیمت اصلی که‌در سند مالکیت نوشته شده تعیین شود.

یك موضوع دیگر در باره تعیین اجاره بهای ساختمان های جدید است: این‌که بهاءساختمان های تازه سازو یاساختمان هائی که بعداز تصویب قانون مذکور که گواهی خاتمه ساختمان می گیرند تابع قانون اخیر مالك و مستاجر و قانون نیست ، درست نیست .

این ماده ، مخالف اصول‌قانون گزاری است و مخالف حق‌وعدالت است. قانون در کشور باید یکسان باشدودرباره همه،یکسان اجراشود.

بهرتقدیر ، هرقدر قانونی که دست‌وبال بورس بازان زمین را به‌بندد ، بنفع مردم‌وبنفع کشور است‌و اگر ترتیبی اتخاذ شود که بطور کلی خرید و فروش زمین وسیله یك مرجع رسمی ، آنهم به قیمت های تثبیت شده و فقط برای خانه سازی ،انجام پذیرد، دیگر چه بهتر!

همینقدر سناتور های محترم توجه داشته باشند هرگاه بدون الغاء قانون خارج از محدوده و بدون این‌که میان عرضه وتقاضا در معاملات‌زمین ، تعادل برقرار شود ، لایحه مذکور راتصویب کنند، هرگز نتیجه مطلوب‌حاصل نخواهدشد.

نامه به سردبیر

روزنامه اطلاعات
خیابان خیام
تهران

ساعت کار مشخص برای پیشه‌وران

برای رفع خستگی و تعدد اعصاب اصناف و پیشه‌وران، بهتر است همانگونه که موسسات دولتی و خصوصی ساعت کار معینی دارند ،برای آنها هم ساعت کار مشخصی تعیین شودتا بتوانداستراحت کرده و به خانواده خود برسند و وقت تفریح وگردش راهم داشته باشند ، نه‌آنکه‌از ٤ بامداد تا۱۱ شب متوالیاکار کنند ووقتی برای دیدن زن‌و بچه خود نداشته باشند و هر روز خسته‌تر از روز قبل بسر کار خود بروند.

کاظم اکبرزادگان

محله ما ، انبار زباله است !

شهرداری منطقه ما ، که خود باید سرمشق تمیزی و پاکی باشد کوی ششم‌آبان‌در خیابان روزولت رابصورت انبار زباله وتجمع‌کثافات در آورده وسلامت مردم محل را بخطر انداخته‌است !

آیا شهرداری منطقه،جای دیگری غیر از این کوی پر جمعیت رابرای انبار کردن زباله ها سراغ نداشته‌است.

دکتر منوچهری ـ استاد دانشگاه تهران

اضافه کاری که پرداخت نشد !

دهدوازده روزپیش ، وزارت آموزش وپرورش طی‌بخشنامه‌ای که‌دررونامه هانیز انعکاس یافت اعلام کرد که‌بکارمندان‌خود،اضافه کارساعتی» پرداخت میکند ، اما چندروز پیش ، طی دستور مجددی موضوع پرداخت اضافه‌کار مذکوررا لغوکرد ! باتوجه باینکه‌مدت هاست اضافه‌کار کارمندان اداری وزارت آموزش و پرورش در اجرای مرحله دوم قانون استخدام‌کشوری کسر شده است،معلوم‌نیست به چه علت درمورد برقراری مجدداضافه کار آنان تعلل‌می شود . کارمندان اداری این وزارتخانه تقاضا دارند هر چه زودتر درباره برقراری اضافه‌کار آنان بهرنوع که عملی باشداقدام‌شود.

عده‌ای از کارمندان اداری وزارت آموزش و پرورش

تاوان دیپلمه ها

درسالهای قبل ،اشخاصی که میخواستند بدانشگاه راه یابند ، به‌معدل دیپلم اهمیت چندانی نمیدادند و فقط به نمره قبولی‌وگرفتن دیپلم‌اکتفا میکردند و درعوض ،بعلت اینکه سئوالات کنکور با سئوالات کتابهای درسی اختلاف زیادی داشت ، داوطلبان فعالیت خود رابر روی سئوالات تستی کنکور متمرکز میکردند .

حالا ، با عوض شدن ناگهانی اوضاع کنکور ، دیپلم های سابق باید تاوان بی‌توجهی های گذشته به معدل دیپلم رابدهند و این تاوان اتفاقا برای آنها بسیار گران تمام‌شده است: قیمتی معادل محرومیت همیشگی از دانشگاه!

خوانسار ـ محمدمیرزایی

آمریکائیها باید تاوان بدهند

در اطلاعات شماره ۱٤ اردیبهشت ماه ، خبری در مورد تقاضای آقای «بیرد» معاون رهبر حزب دموکرات آمریکاخواندم که بسیار قابل تعمق است .

آقای «بیرد» ، از بعضی کشورها ـ از جمله کشور عزیزما ایران ـ خواسته است به آوارگان ویتنامی بخاطراینکه در آمریکا بیکاری روزافزون هست کمک‌کنند!

میخواهم از این راه دوربنام یکایرانی میهن پرست ، پیغامی برای‌آقای «بیرد» بفرستم : نخست بایددانست که این ویتنامیهاچرا آواره شده‌اند و مسبب آوارگی آنها ازروز نخست تا خاتمه‌جنگ که بوده است ؟ آنروزیکه‌دولت‌پرزیدنت نیکسون ، با سماجت هرچه تمامترویتنام شمالی‌وویت‌کنگها را با هواپیماهای «ب۵۲» خود، بامخوفترین بمبها بمباران میکرد ، میبایست این حقیقت تلخ‌راهم‌بداند که روز تصفیه حساب‌هم درپیش است . روزیکه دولت او ، «ویتنامیهای» جنوبی را برای‌کشتن‌هم میهنان خود ترغیب‌وتحریص میکرد ، باید آقای « بیرد » وهمکارانشان عواقب وخیم آنرا بدولت خود توضیح میدادند .

از دوحال خارج نیست : یااین آوارگان از نظر منطق (نه کینه‌جوئی) خیانت کرده‌اند و دانسته و ندانسته آلت دست توسعه‌طلبی آمریکا شده‌اند که‌بحق‌شایسته مرگند و باید بمیرند ، زیرا خیانت بکشور سزایش همان مرگ است .

یا اینکه تحت تاثیر هو و جنجال قرار گرفته‌اند وبی جهت فرار کرده ومیترسند. دراین صورت باید همانگونه که آقای «مک‌گاورن » فرموده‌اند به کشوروميهنشان بازگردند.

وانگهی ، چرا باید جریمه افتضاحی را که خود آمریکا ببارآورده دیگران‌بپردازند؟ چرا روزیکه بیرحمانه آنها را بمباران میکردند ، بفکر چنین روزی نبودند ؟

من بنام یک ایرانی میهن‌پرست،باتقاضای آقای «بیرد » ، مخالفم معتقدم : جریمه جنایت امریکا درویتنام را باید خود ملت امریکا بدهد تا درآینده نه تنها برای او ، بلکه برای هرمتجاوز بخاک دیگران درس عبرتی باشد !

علاوه‌برآن ، مگر ملت ودولت‌ما آنروزبکار های آمریکا درویتنام صحه گذارده‌اند که حالا باید به آنها ـ چون آمریکا بیکاره زیاد دارد ! کمک کنند ؟ مگر امریکاندار است که مامالیات‌بدهیم و آوارگان ویتنامی را که بسود آمریکا می جنگیده‌اند،حمایت کنیم ؟

فراهانی

دزدان اتومبیل

مدتی است دزدان اتومبیل، درروز روشن چنان عرصه را بدارندگان اتومبیل تنگ کرده‌اند که جرات ده دقیقه توقف را در خیابان های مجاز برای خرید اجناس ندارند. انعکاس این مسئله مهم از طرف روزنامه اطلاعات ، شاید اولیاء امور را بفکرچاره‌جوئی بیندازد .

غلامرضا تسلیمی

آسفالت چه رنگی است ؟

شش سال است که وزارت راه و ترابری میخواهدجاده تهران ـ مشهد را ازطریق شهرستان های سمنان، شاهرودو سبزوار توسعه بدهد ، واسفالت کند . اما هنوز این جاده رنگ اسفالت را بخود ندیده است .

خسرویزدگردی

هادی خرسندی

دستگاه کارمندی

یکجور دستگاه دربازکن جدید درایران وخاورمیانه‌پیدا شده که دارند مرتب برایش تبلیغ می کنند . طرز کارش‌هم اینجوری است که هرکس‌زنگ خاله را بزند ، صاحبخانه وقتی گوشی را برمی‌دارند و اسمش را می پرسد ، شکل و شمایل دق‌الباب‌کننده هم روی یک صفحه تلویزیونی ظاهر می شود و صاحبخانه می‌فهمد که باید در را برایش بازکند یانه .

اگهی هائی که برای این دستگاه جدید ، در روزنامه‌ها چاپ می شود گوشه‌اش‌نوشته شده : « حالادیگه مزاحمین‌رو به خونه راه‌ندین». واین‌روزها در هر اداره‌ای ، کارمندان دولت ، دورهم جمع شده‌اند ودرباره خریدن این دستگاه‌ها صحبت می کنند ، چونکه خوشبختانه پیشرفت علم و صنعت و توسعه تکنولوژی امروز ، باعث می شود که دیگر هیچ کارمندی ، ندانسته وناغافل ، هر طلبکاری را به منزلش راه ندهد ودرخانه‌اش را به روی هر مزاحمی باز نکند .

این‌دربازکن های قبلی (افساف) ، عیبش این بود که فقط صدای دق‌الباب‌کننده را به گوش صاحبخانه می‌رساند و تصویرنشان نمی‌داد . در نتیجه ، هر طلبکاری‌هم‌کمزنگ خانه هرکارمندی را می‌زد ، صدایش را عوض می کرد و خودش را یکنفر دیگر معرفی می کرد و می پرید توی خانه ویقه کارمند را می گرفت و پولش را می‌خواست .

مثلا ، فلان قصاب می‌رفت درخانه فلان معلم وزنگ می‌زد معلم گوشی را برمی داشت و می گفت : « کیه ؟ » قصاب کارکشته‌هم صدایش را عوض می‌کرد و می گفت : « بنده از طرف وزارت آموزش‌وپرورش آمدم و ماموریت دارم ببینم شما چقدر اضافات و ترفیعات از دولت طلبکارید ، که فی‌المجلس تقدیمکنم » ! آنوقت آقامعلم از ذوقش‌فورا دگمه‌را فشار می‌داد که دربازشود ، خودش‌هم پابرهنه از اطاق می پرید بیرون که برودبه‌استقبال مزایای عقب افتاده ! آنوقت قصاب‌باشی همانجا وسط راه گریبان استاد را می گرفت و اضافات و ترفیعات خودش را بابت دوسیرونیم گوشت بی استخوان‌ویک سیرونیم گوشت آبگوشتی ، طلب می کرد .

حالا اگر دولت بیاید به جای حقوق های عقب‌افتاده و اشتباه محاسبه‌ای ، به کارمندانش از این دستگاه‌های دربازکن به طور قسطی‌بدهد، همنگرانی آنها به کلی برطرف می شود ، هم اینکه از این اتومبیل‌های هیلمن خیلی بهتر است. البته ازآنطرف‌هم ممکن است نانوا و قصاب و بقال و قالی‌فروش و دیگر طلبکاران‌هم وقتی می خواهند به خانه کارمندان بروند ، خودشان‌را تغییر قیافه بدهند وصورتشان را گریم کنند و سبیل مصنوعی وعینک قلابی بگذارند و بعد زنگ خانه را بزنند.دراینمورد هم جای نگرانی نیست ، چون که کارمندان دولت طلبکار خودش را ، درهرلباس و در هرقیافه‌ای می‌شناسد.

من یک معلم را می‌شناسم که از بیست و چهارسال‌پیش، پانزده شانزده‌تومان به یکنفر بدهکار است و منتظر است هروقت دولت طب اورا داد، اوهم طلب ان‌بابارا بدهد . طلبکار مزبور همه‌یکدانه‌سالک، گوشه ابروی چپش دارد.حالا آقا معلم هروقت یکنفر راببیند که یک سالک گوشه‌ابرودارد، از فاصله بیست‌قدمی ، متوجه می شود وراهش را کج می کند ومی رود . حتی اگر ان شخص به جای ابروی چپ ، گوشه ابروی راستش سالک باشد . آقامعلم می‌گوید : «کاراز محکم‌کاری عیب نمی‌کند . »

حلقه اول

نوشته: الکساندر سولژنیتسین
ترجمه: ناصر خطیر

ـ ۱۳۰ ـ

شاگف خیلی آرام سیگار خودرادود میکرد، نادیا طرز سیگارکشیدن شاگف را درحالیکه چوب سیگار را در گوشه لبان خود جا میداد، دوست داشت .

نادیا بار دیگر گفت :

ـ خواهش میکنم بجای دیگر برویم!

شاگف باخشونت سخن او را قطع کرد و گفت

ـ فقط اینجا یاهیچ جای دیگر. زیرا باید یک حقیقت را بشمااعتراف کنم : من نامزد دارم، نمیتوانم هیچ وعده‌ای بشما بدهم و... نباید در شهر کسی مرا باشما ببیند ...

فصل چهل‌وهفتم

رستاخیز مردگان

یک وجه مشترک میان نادیا وشاگف بود: این دوهیچکدام درمسکو بدنیانیامده بودند مردم مسکو شهرستانیها را تحقیر میکردند، یک شهرستانی مثل نادیا هرقدر هم که خوب درس میخواند و موفقیت بدست می‌آورد، برای دانشجویانی که‌اهل مسکو بودند جزو افراد درجه‌دوم‌بحساب می‌آمد ولی شاگف باآنکه شهرستانی بود موفق شده بود جای خود را در جامعه مسکو باز کند ، مثل یک یخ‌شکن درآبهای سرد وآرام پیش‌میرفت، یک روز یک دانشجوی مسکویی از شاگف پرسید:

ـ تو از کدام گوشه می‌آئی ؟

شاگف بالحنی آرام پاسخ داده‌بود:

ـ من از جائی می‌آیم که تو هرگز فرصت نکرده‌ای قدم به‌آنجابگذاری. نام استانی که از آنجا می‌آیم ، «جبهه»است و شهر آن «سنگر» !

سرگذشت انسانها در دفتر زندگی یکنواخت ثبت نمیشود ، هرکس دورانی در زندگی دارد که بهتر ازهروقت دیگر جوهر ذاتی خود راآشکار میسازد. به نیروی باطنی خود پی‌میبرد و طوری عمل میکند که آثار آن هم برروی خود او و هم بر روی دیگران بیشتر و بهتر آشکار میگردد، ولی پس از آن هرچه برای او پیش‌آمد، هرچه بکنیم، علیرغم تصورات‌ما، برخلاف آنچه که ظواهر امر نشان میدهد، دیگر همه‌چیز در سراشیب‌سقوط قرارگرفته است. آنوقت گذشته‌ها را بخاطر می‌آوریم و غرور این گذشته ما را مست میکند . از این گذشته سرمست و سرشاریم، می‌خواهیم این گذشته را بار دیگر تکرارکنیم. میخواهیم آن آهنگ دلنواز ولی کوتاه‌را باردیگر زمزمه کنیم ، آهنگی که روزگاری در سراسر وجود ما طنین‌افکن بود .

برای بعضی، این دوران در کودکی اتفاق می‌آفتد و بهمین جهت تا پایان زندگی رفتار کودکانه خودرا حفظ می‌کنند، برای بعضی دیگر این دوران‌مصادف با نخستین عشق است واینها کسانی‌هستند که‌میگویند در زندگی هر انسان یک‌عشق بیشتر وجود ندارد و بهمین ترتیب برای دیگران این دوران پرشکوه در لحظه‌ای‌از زندگی قرار میگیرد ، ولی هرکس این‌دوران را شناخته باشد تالحظه واپسین از آن یاد میکند... برای نژرین این دوران زندگی در زندان بود وبرای شاگف روزهای نبرد در جبهه ...

شاگف بابی‌صبری و درعین‌حال با ترس پابمیدان جنگ نهاده بود. او در اولین روزها بزیر پرچم فراخوانده‌شدو در سال ۱۹٤٦ از خدمت معاف شده بود و در طول این چهار سال هر بامداد از خود پرسیده بود که آیا این روز نو را بپایان خواهد رسانید و تاشب زنده‌خواهد ماند یا نه ؟

شاگف هرگز در پستهای ستادی و در پشت جبهه خدمت نکرده بود .درسال ۱۹٤۱ درجبهه «کیف» و در سال ۱۹٤۲ در طول‌رودخانه «دون» جنگ وعقب‌نشینی میکرد. در سالهای ۱۹٤۳ و۱۹٤٤نیزگرچه اوضاع جنگ تحول یافته بود ولی بازهم از جبهه«کوول» سرگرم عقب‌نشینی بود... شاگف در گودالها ، در کنار جده‌های بی‌پایان ، در داخل سنگرهائی که آب‌آنها رابر کرده بود، وبالاخره در میان ویرانه های سوخته‌شده ارزش یک قوطی سوپ، یایک ساعت استراحت را دریافته بود، و از همه‌مهمتر به قیمت واقعی دوستی پی‌برده ومفهوم واقعی زندگی را درک کرده بود . در طول این مدت شاگف هرگز جبهه را ترک نگفته بود جز بهنگام بستری شدن در بیمارستان و اکنون‌دردها و زجری که سروان شاگف کشیده بود آرام گرفتنی نبود. باید ده‌ها سال بگذرد تاشاگف این گذشته را فراموش کند و بهمین جهت برای شاگف مردم فقط بدو گروه تقسیم میشدند: آنهاکه سرباز بودند و آنهاکه سرباز نبودند. حتی در مسکو جائیکه همه‌چیز فراموش میشود، شاگف این تقسیم‌بندی را مراعات میکرد. برای شاگف‌فقط سربازان لیاقت‌دوستی‌را داشتند ومیشد از آنها انتظار صمیمیت‌راداشت و تجربه به او نشان داده بود که تنها به‌افرادی که درجنگ شرکت کرده بودند، میشداعتماد کرد.

بعد از جنگ، شاگف تنهامانده بود، خانه او را جنگ‌ویران کرده و تنهاچیزی که ازمال دنیا برای او باقی مانده بود کوله‌پشتی و یک چمدان پر ازاثاثی بود که‌ازآلمانهابغنیمت‌گرفته‌بود.البته در پایان جنگ دوم به تمام‌افسرانی که از خدمت معاف شده بودند یکسال حقوق درجه‌آنها را پرداخته بود تا باعث تسلی خاطر آنها گردد

وقتی شاگف از جنگ برگشت، مثل بیشترافسران و سربازان گیج و مبهوت بود. این افراد تا مدتی بخاطر اینکه‌مرگ را هر روز از نزدیک دیده بودند، گفتی پاک و منزم شده‌اند ولی کم‌کم در تماس بادیگر طبقات، طبیعت سابق‌خود رابازیافته و دوباره به‌زندگی عادی باتمام‌خصوصیات اجتماعی آن خوکرده بودند.

شاگف عادت نداشت درباره هرچیزی بسئوال و جواب بپردازد. از آن‌افراد نبود که بدون خستگی در جستجوی‌حق وعدالت جهانی هستند . میدانست که‌هر چیز بمیل خود تحول می‌یابد و هیچ‌قدرتی نمیتواند سد راه این حرکت گردد.منتها مسئله این است که چگونه از این تحول و حرکت بسود خود استفاده کرد. مسلما دخترک ژنرال فقط بخاطر اینکه پدرش ژنرال است میبایستی زندگی مرفه و بی دغدغه‌ای داشته باشد و سرنوشت او اجازه نمیدهد که بعنوان کارگر در یک کارخانه کار کند، و همینطور قابل‌تصور نیست که دبیر یک سازمان حزبی رادرپشت یک دستگاه مثلا جوشکاری بنشانند . کارهای سخت برای آنهائی نیست که‌نقشه کار را طرح‌ریزی میکنند، همانطور که فرمانده یک لشگر وقتی فرمان حمله را صادر میکند خود در پیشاپیش سربازان بموضع دشمن حمله‌ور نمیشود.

درواقع بقول‌معروف زیرآسمان‌کبود هیچ‌چیز تازه‌ای بچشم نمیخورد ، ولی این وضع عده‌ای را و ازجمله سروان شاگف را ناراحت میکرد زیرا باخود میگفت که سالها جنگیده است تا به یک زندگی مرفه دست یابد ولی او را ازاین حق‌مسلم محروم‌کرده‌اند و اکنون‌میبایستی برای گرفتن این حق مسلم یکرشته‌مبارزه جدید را آغاز کند. تنها اینبار بدون‌گلوله و بدون خونریزی آنقدر مبارزه کند تاحق او برسمیت شناخته شود و راه یکزندگی بهتر را بروی او بگشاید.

چهل سال قبل در همین روز

مسابقه دوچرخه‌سواری دانش‌آموزان دبیرستان‌ها در میدان جلالیه

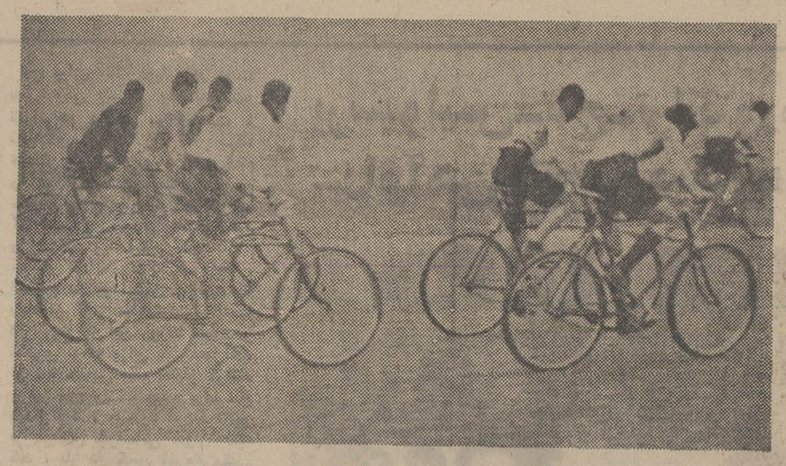

با وجودی که باران میبارید مسابقه دهندگان‌اندک وقفه‌ای در کار مسابقه راه ندادند و دوره های‌مسابقه در کمال خوبی انجام پذیرفت .

ساعت ۷ صبح امروز مسابقه دوچرخه سواری بین‌محصلین دبیرستانهای طهران بعمل آمد . ۱۲ دبیرستانی‌که در این مسابقه شرکت نموده بودند عبارتند ازدبیرستانهای شرف ، البرز ، اقدسیه ، ایرانشهر ، پهلوی ، تجارت ، دارالفنون، زرتشتیان ، اسلام ، علمیه ، معرفت و نظام . برای اولین مرتبه مسابقه یک کیلومتری بین شاگردان بزرگ انجام شد و برندگان بقرار ذیل بودند:

۱ـ مهدوی « دبیرستان نظام»
۲ـ جاوید « دبیرستان نظام »
۳ ـ ابراهامیان « دبیرستان البرز » . مسابقه در میدان یک کیلومتری بین شاگردان کوچک و برندگان بقرار ذیل بودند:۱ـ خاتم‌مطلق» دبیرستان البرز» ۲ـ سیمونیان «دبیرستان البرز» ۳ـ سلیمانی «دبیرستان نظام» . مسابقه در میدان چهار کیلومتری بین شاگردان بزرگ . برندگان ۱ـ مهدوی «دبیرستان نظام» ۲ـ شقاقی «دبیرستان‌ایرانشهر» ۳ـ محبت « دبیرستان شرف » . مسابقه در میدان دو کیلومتری بین شاگردان کوچک . برندگان
۱ـ اکبر « دبیرستان البرز »
۲ـ احسانی«دبیرستان معرفت»
۳ـ شمس«دبیرستان‌ایرانشهر». مسابقه در میدان دو کیلومتر بین شاگردان بزرگ، برندگان
۱ـ میرهادی « دبیرستان‌نظام»
۲ـ فیلی «دبیرستان نظام» ۳ـ اخطاری «دبیرستان‌دارالفنون» مسابقه در میدان چهارکیلومتر بین شاگردان‌کوچک، برندگان
۱ـ توانگر«دبیرستان‌ایرانشهر»
۲ـ آقااوغلی « دبیرستان‌البرز»
۳ ـ نعمانی « دبیرستان البرز» چهارصد متر سواری صد متر دویدن با دوچرخه قسمت بزرگها ، برندگان ۱ـ ملازال «دبیرستان نظام» ۲ـ صافاریان «دبیرستان البرز » ۳ـ شاکری « دبیرستان دارالفنون ». چهارصد متر سواری صد متر دویدن با دوچرخه قسمت کوچکها ، برندگان۱ـ محسنی « دبیرستان دارالفنون » ۲ ـ زینتی « دبیرستان نظام » ۳ ـ هاراتونیان « دبیرستان البرز » مسابقه در میدان‌شش‌کیلومتری بین شاگردان بزرگ، برندگان
۱ـ رمضانی « دبیرستان‌شرف»
۲ـ شاهبختی « دبیرستان شرف » ۳ـ اهری « دبیرستان ایرانشهر » .

گاردن پارتی

ساعت شش بعد از ظهر امروز از طرف کانون سوار کاران گاردن پارتی باشکوهی در مهمانخانه شهرداری معمول میگردد . تفریحات از قبیل موزیک‌دولتی ، ارکستراروپائی و ایرانی ، آتش‌بازی مفصل، لاتار ، رولت ، حلقه اندازی، تیراندازی ، کاروزل ، خیمه شب بازی ، کفبینی وغیره برقرار خواهد بود .

ورود ماشینهای آبیاری

بقرار اطلاع حاصله چندین دستگاه ماشینهای آبیاری که از طرف اداره‌فلاحت‌خوزستان از خارجه خریداری شده‌بود اخیرا به اهواز وارد وبرای نصب آنها فعلا مشغول‌اقدامات هستند که هرچه زودتر نصب وبرای‌آبیاری اراضی‌حاصلخیز خوزستان بکار افتد .

واردکردن ضرب‌درنتیجه شوخی

ساعت ٤ بعد از ظهر دیروز مقابل مغازه دوچرخه سازی واقعه‌درخیابان درو ازشمیران دو نفر مرد موسوم به سید محمد و غلامعلی با یکدیگر بنای شوخی را گذارده و در نتیجه شوخی آنها منجربمنازعه میشود و در اثر نزاع‌غلامعلی سنگ بزرگی را بسمت سید محمد پرت نموده که به پهلوی راست او میخورد و از شدت ضرب وارده فورا بیحال شده وبه‌جوی مقابل مغازه‌می‌افتد. فورا مامورین از این قضیه آگاه شده و شخص مضروب را برای معالجه بمریضخانه حمل و ضارب تحت تعقیب است .

اخطار

نظر باینکه اخیرا بموجب نظامنامه‌ای که بتصویب هیئت وزراء و شورای عالی معارف رسیده درشکل وروبان وزارت نشانهای علمی تغییراتی داده شده است لزوما باطلاع عموم میرساند که استعمال نشان های علمی سابق از تاریخ‌فروردین ماه۱۳۱۵بکلی ممنوع میباشد. دارندگان نشانهای فوق میتوانند نمونه نشان جدید را در دایره ملزومات وزارت معارف ملاحظه نمایند ـ وزیر معارف و اوقاف .

«نقل‌ازاطلاعات ۲۰ اردیبهشت ۱۳۱۵ »

آگهی مناقصه شماره ۱۰۱ر۵٤

شرکت‌ملی صنایع فولاد ایران در نظر دارد تصفیه آب‌اهواز راکه مدت‌تحویل آن حداکثر تا جمعا پانصد و پنجاه تن شن فیلتر مورد نیازواحد آخر آذرماه پنجاه‌و چهار دراهواز خواهد بود از طریق مناقصه عمومی باشرائطزیر خریداری نماید.

۱ـ شرکت‌کنندگان میبایستی پیشنهادات خودرا حداکثر تاساعت ۹صبح روز پانزدهم تیرماه پنجاه‌و چهار به دفتر شرکت واقع در تخت‌طاووس خیابان جم ـشماره ۱۵ـ تسلیم دارند. پیشنهادات راس ساعت ده صبح همانروز باز وقرائت خواهد شد. حضور پیشنهاد دهندگان یانمایندگان آنها که کتبا معرفی شده باشند درموقع قرائت وافتتاح پیشنهاد ها آزاداست.

۲ـشرکت‌کنندگان در مناقصه میبایست‌یك ضمانتنامه قابل تمدید بمبلغ دویست هزار ریال «۲۰۰ر۰۰۰ »که حداقل سه‌ماه پس‌از تاریخ‌افتتاح پیشنهادات اعتبار داشته‌باشد و بنام شرکت ملی صنایع فولادایران صادر گردیده باشد، بضمیمه پیشنهادات خودکه باتوجه به‌شرائط ذکر شده‌در اسناد مناقصه‌تنظیم شده‌است تسلیم نمایند.

۳ـ به پیشنهاداتی‌که پس‌از تاریخ مقرر تسلیم گردد و همچنین به پیشنهاداتی که مبهم یا مشروط وفاقد سپرده باشد، ترتیب اثرداده نخواهد شد.

٤ـ آزادی ضمانتنامه برنده اول این مناقصه منوطبه تسلیم‌ضمانت حسن اجرای قرارداد بمیزان ده درصد مبلغ‌برآوردی قرارداد خواهدبود.

۵ـ برندگان اول ودوم حداکثر ظرف یك هفته پس‌از افتتاح پاکات تعیین خواهندشد.

٦ـ شرکت ملی صنایع فولاد ایران دررد یا قبول هریك یاتمام پیشنهادها مختار خواهدبود.

۷ـسایر اطلاعات وجزئیات این‌آگهی‌دراسناد مناقصه ذکرگردیده است. داوطلبان شرکت در مناقصه میتوانند دریکی‌ازساعات اداری بین روز های بیستم الی‌بیست‌وچهارم اردیبهشت پنجاه‌وچهار جهت دریافت اسناد مناقصه به‌امور خرید این شرکت بنشانی فوق‌الذکر مراجعه نمایند.

م‌الف ۲۸٦۸ آ ـ ۱٤۳۳۲

آگهی مناقصه‌شهرداری

نوبت سوم

شهرداری فلاورجان باستناد موافقتنامه‌شماره ٤٤۸٦۲ ـ۱۱ر۱۲ر۵۳ مقام معظم استانداری استان اصفهان عملیات زیر سازی‌و جدول‌سازی و پل سازی واسفالت خیابان فردوسی رابرابر نقشه و مشخصات باشرایط زیر به‌مناقصه میگذارد.

۱ـ مبلغ کل‌کار در حدود ۲۳۰۰۰۰۰ ریال میباشدکه کارفرما میتواند بمیزان بیست‌و پنج درصد اضافه یاکسر نماید.

۲ـ پیشنهاد دهندگان بایدرعایت منع‌مداخله کارمندان دولت رابنمایند.

۳ـ پیشنهاد دهندگان باید دارای رتبه‌بندی از دفترپرنامه‌وبودجه استان اصفهان بوده‌و معادل ۵درصد کل‌کار را بصورت اسناد خزانه یاضمانت نامه بانکی ضمیمه پیشنهاد خودنمایند؟

٤ـ پیشنهاد دهندگان بایدتاآخر وقت اداری روز ۵ر۳ر٥٤ بدفتر مهندسی استان اصفهان‌مراجعه وبا پرداخت۲۰۰۰ ریال‌نقشه‌و مشخصات و مدارك مناقصه را دریافت‌نمایند.

۵ـ پیشنهاد دهندگان بایستی پیشنهادات خودرا تاساعت ۱۰صبح روز ٦ر۳ر٥٤ در دو پاکت لاك‌ومهر شده «الف‌وب» بدفتر مهندسی استان اصفهان‌تسلیم‌و رسید دریافت دارند.

پاکت الف‌محتوی نقشه‌و مشخصات‌و سپرده پیمان کار ، پاکت ب محتوی پیشنهاد پیمانکار براساس درصد کسر یا اضافه نسبت به‌واحدبهای سال ۱۳۵۰ «بانضمام برك الحاقی سال ۱۳۵۳ منضم‌به‌آن» دفتر مهندسی استان اصفهان که‌باید باعدد و حروف خوانا نوشته وزیرآن مهرو امضاء نمایند.

حضور پیشنهاد دهندگان یانمایندگان آنها در کمیسیون مناقصه آزاداست.

٦ـ پیشنهادات رسیده درساعت ۱۱ صبح روز ٦ر۳ر٥٤ درکمیسیون مناقصه که در دفتر مهندسی استان اصفهان تشکیل میگردد بازوقرائت خواهدشد کمیسیون دررد یاقبول یك یاکلیه پیشنهادات مختار است‌و به پیشنهاداتی‌که بعد از موعد مقرر آگهی رسیده ویامشروط ،مبهم‌مخدوش وبدون سپرده باشد ترتیب‌اثر داده نخواهدشد.

کمیسیون میتواند درصورت لزوم ظرف‌مدت یك هفته پیشنهادات رابررسی و نتیجه را اعلام دارد.

۷ـ سپرده نفر دوم وسوم تا انعقادقراردادبا نفر اول دردفتر مهندسی استان باقی خواهد ماند وچنانچه نفراول ازتاریخ‌ابلاغ‌کتبی ظرف مدت‌هفت روز از عقدقرارداد خودداری نماید سپرده اوبنفع شهرداری ضبط وقرارداد بانفردوم منعقد واگرنفرات دوم‌وسوم نیزظرف مدت مقرر حاضر به‌عقدقرارداد نشوند سپرده آنان بسود شهرداری فلاورجان‌ضبط خواهدشد.

۸ـ مدت انجام کار ازتاریخ عقدقراردادبمدت یکصد روز خواهدبود.

۹ـ برنده مناقصه درموقع عقدقرارداد باید معادل ۱۰ درصدکل کاررابعنوان تضمین انجام تعهدات پیمانکار بصورت اسناد خزانه یا ضمانت نامه بانکی به‌دفتر مهندسی استان تادیه نماید این ضمانت‌نامه پس‌از تصویب صورت مجلس تحویل موقت با توجه بمفاد شرایط عمومی پیمان مسترد خواهدشد.

۱۰ـ هرگونه هزینه از قبیل مالیات‌و عوارض آگهی بیمه‌و غیره‌بعهده برنده استعلام میباشد.

۱۱ـ پرداخت هزینه کارهای انجام شده‌طبق وضعیت‌های تنظیمی وبراساس فهرست آحادبهای فوق‌الذکر پس‌از گواهی مهندس ناظر مربوطه‌و براب

زندانی، هر لحظه ممکن است آزاد شود

کیفرشناسی تالیف دکتر جاوید صلاحی برنده جایزه سلطنتی بهترین کتاب سال ۵۳ در زمینه پژوهش.

دکتر صلاحی استاد مدرسه عالی امور قضائی و اداری قم است وخود در رشته حقوق جزا دکتری گرفته وپنج سال در دانشگاه ملی این رشته را تدریس کرده است.

نخست اینکه در این زمینه کتاب مستندی در زبان فارسی وجود نداشته است و با انتشار آن پژوهشگران و علاقمندان به ماخذ علمی جامعی دسترسی دارند. دیگر آنکه پاره‌یی از پیشنهادات این کتاب میتواند مورد استفاده مقامات دولتی قرار گیرد از جمله دادگستری میتواند با تکیه بر پیشنهادهای جالب این کتاب بخشی ازقوانین ناقص یا قدیمی خود را نوکند و جامعیت بخشد.

از جمله پیشنهاد هائی که در این کتاب آمده ارائه روش های جدید صدور احکام، روش های نوین در اجرای مجازات ها و مهمتر از همه صدور «حکم محکومیت نامعین» است.

دکتر صلاحی در باره این روش توضیح میدهد:

امروزه در غرب برای پیشگیری از جرم و اصلاح و تربیت مجرمین، سیستم صدور حکم محکومیت به مدت نامعین توصیه شده است.

در مورد محکومیت نامعین، قاضی مدت مجازات راتعیین نمی‌کند و آنرا به ملاحظات بعدی‌چون‌تغییرات پرونده‌گزارش مدیران زندان و سایر مقامات مسئول واگذار می‌کند.

در حقیقت این مجازاتی‌است که دوره آن بعدا تعیین میشود در بدو ورود به زندان برای بزهکار پرونده شخصیت تشکیل میدهند و اگر در رفتار او تغییری مثبت پدید آمد و قادر بود به عنوان یک فرد سالم به جامعه باز گردد تحت شرایط خاصی که‌توسط‌قانونگزارتعیین خواهد شد بمدیران کانون «اصلاح و تربیت» یا قاضی اجازه داده میشود که زندانی را آزاد کنند این شیوه‌مدتهاست بطوروسیعی در حقوق جزای مربوط به اطفال در آمریکای شمالی و قسمتی از اروپا مورد استفاده قرار گرفته است.

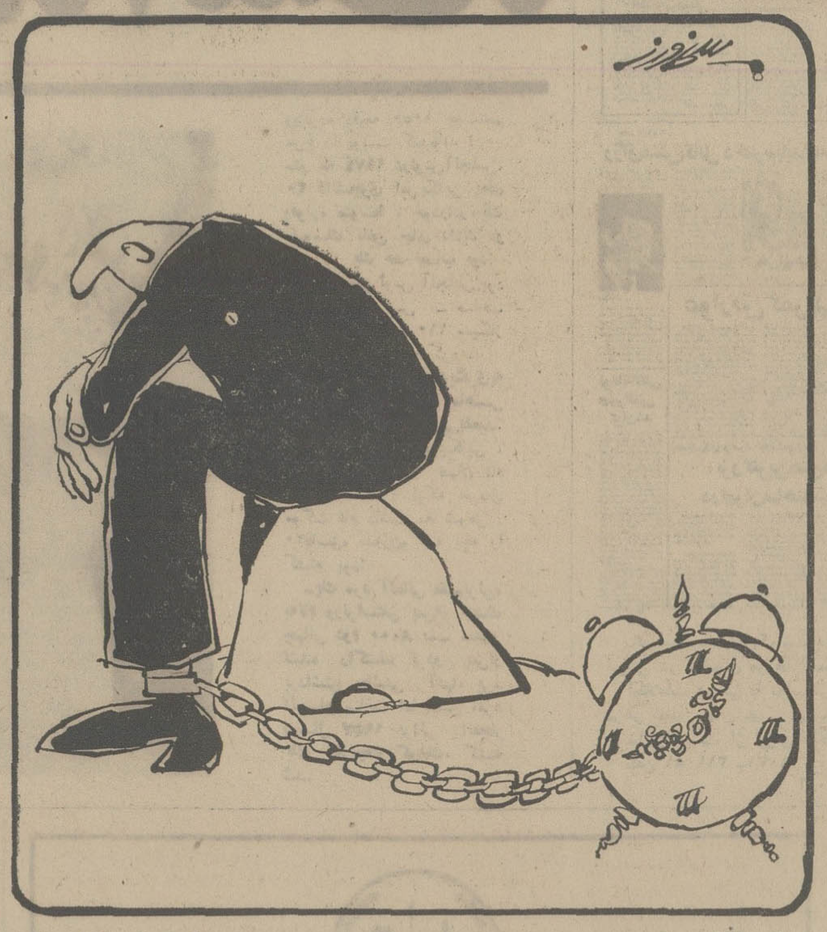

در این کتاب نقش قاضی در اجرای مجازاتها و اقدامات تامینی و وظائف و اختیارات قاضی اجرای مجازاتها بتفصیل شرح‌داده شدموآنچه را مولف تاکید کرده اینست که تنها با استناد به مواد چند پهلوی قانون سرنوشت مردم را معین نکند بقاضی‌صلاحیتداراختیارات بیشتری داده شود تا با توجه به مورد خاص جرم و شرایط اجتماعی و خصوصیات متهم حکمی صادر کند که عدالت اجتماعی بیشتری در آن ملحوظ باشد. مولف کتاب دیگری نیزدر زمینه‌بزهکاری‌نوجوانان‌وجوانان نوشته که همین روز ها انتشار خواهد یافت.

کیفر شناسی برنده جایزه سلطنتی سال۵۳ نوشته جاوید صلاحی

ترانه‌ی من

ترانه‌ی من مجموعه‌ی اشعار نیر سعیدی شاعره معروف‌انتشار یافت، درباره اشعاراو یادداشتی کوتاه چاپ شدو جای‌شعرش در آن نوشته خالی بود که اینك به‌چاپ شعری ازآن‌کتاب می‌پردازیم

نیر سعیدی

نیمه گمشده

گذشت عمرو عمری به جستجوی تو بودم
ندیده روی تو در آرزوی روی تو بودم
نمی شناختمت لیك دل زمهر تو پر بود
ندیده‌بودمت اما اسیر موی تو بودم
نبود عکس تو الا به‌کارگاه خیالم
ندیده طالب نقش رخ نکوی تو بودم
نشد زصحبت تو هیچگاه محفل من گرم
ولی همیشه بدل گرم گفتگوی تو بودم
به عشق هرکه سپردم دل‌از تو‌داشت‌نشانی
به‌کوی هرکه گذشتم بیاد کوی تو بودم
تو نیم گمشده من نیمه‌ی جدازتو، یك‌عمر
تو در پی چومنی، من‌به‌جستجوی تو بودم
شباب من چو شباب تو‌رفت درهمه ایام
تو در خیال من‌و من در آرزوی تو بودم.

چند کتاب تازه

سکوت شب

سکوت شب مجموعه‌ی‌شعرهای رضا روحی در ۱۰۲ صفحه به بهای ۱۲۰ ریال.

این کتاب مجموعه‌ایست از ۲۸ شعر از سراینده ومقاله‌ای مفصل درباب چیستی شعر و سنجش شعرنو و کهن وبنیادهای آن.

شاعراین قطعات را پس از سکوتی دراز سروده است. زبان شعرهایش آراسته وآرام‌وزنهایش روان و سبک واندیشه‌واحساسش شاعرانه و لطیف است سخنش استواری شاعران بزرگ معاصر را نداردوگاهی اوقات ساده‌پسند و آسانگیر می نماید.

هفت دریا

هفت‌دریا تهیه و تنظیم مجتبی غلامی در ۲۲٤ صفحه.

این کتاب برگزیده‌ای است از آیات احادیث وحکایات واقوال واشعار و بزرگان علموادب آنچه دراین کتاب میخوانیم جنبه‌ای اخلاقی ودینی دارد و بزعم‌مولف میتواند جوانان را سودمندافتد.

نامه انجمن کتابداران

شماره چهارم «نامه‌انجمن کتابداران»بامطالبی تحت عنوان: نقش کتابخانه در نظام‌آموزش از راه دور، کتابخانه دخترحاکم با افسانه عصر کامپیوتر، عوامل موثردرخرسندی از کارکتابداری، مشکلات آموزش کتابداری در ایران، نقد کتاب وکتابنامه کتابداری منتشر شد.

کتاب الفبا

جلد پنجم کتاب‌الفبا بعداز مدتی که در انتشارش وقفه افتاده بود منتشر شد. مجموعه‌الفبا درقلمرو مسائل فلسفی قدیم وجدید، جامعه‌شناسی، قوم‌شناسی وسایر علوم انسانی‌ومعرفی هنر وادبیات ایران و دیگر کشورهای جهان منتشر میشود. جلد پنجم الفبا بانوشته تحقیقی مفصلی به نام «بینش‌اساطیری» از داریوش شایگان آغاز میشود.

همکاران دیگر کتاب‌پنجم‌عبارتند از:گلی‌ترقی، امیرحسین‌جهانبگو، سیمین دانشور، رضاداوری، احمدسمیعی،حسینعلی طباطبائی، کامران فانی، کریم کشاورز، شجاع لشگری، ضیاء موحد و هماناطق.

کتابخانه های کودکان

نوشته لیونل مکگولوین.

این مجموعه که وسیله کانون پرورش کودکان و نوجوانان‌برای انجمن کتابداران ایران تهیه شده بدنبال نیازی بوجود آمده که سازمان جهانی یونسکو در زمینه کتابداری احساس کرده‌است.

مولف کتاب، مکگولوین که یکی از صاحبنظران به نام‌رشته کتابداری است آنرا به تقاضای یونسکو تالیف کرده‌است. کتاب حل‌کننده بسیاری از مشکلات‌فن کتابداری‌وچگونگی گزینش کتاب مخصوصا برای کودکان است.

گویا کودك سرزمین‌ما همیشه باقصه و افسانه ساخته و هر چیزی را از دریچه قصه دیده است وبا هر پدیده از راه‌روایتی داستانی ویا داستانگونه آشنا شده است در صورتی که‌میتوان با ارائه مسائل شیرین علمی که قاحد یك داستان واقعی پرورانده شده او را با الفبای علم آشنا کرد.

چند کتاب از مجموعه علم‌برای کودکان ونوجوانان سازمان‌کتاب های طلایی را دراین زمینه‌معرفی می کنیم:

افسون واژه‌ها
نوشته آرتورالکساند
ترجمه آذر نیك‌ذات

کتابی مصور با ترجمه‌ای نه چندان بد، در مورد‌کاربردواژه‌ها و مسیر تکاملی حرف‌و خط و افسونی که بین کلمات و مفهوم آنها وجود دارد با دربرگیری مشابهات معنوی کلمات در نزد ملل مختلف.

کتاب را شاید بتوان نوعی تاریخ‌واژه‌ها نیز به حساب آورد تاریخی که حالت تفکیکی ندارد تنها درآن‌به قدمت واژه ها و چگونگی بوجود آمدن وکارآیی آنها اشاره رفته‌است.

صداهایی که نمی شنویم
نوشته اریك‌ویندل
ترجمه ع. ا. مسدد

بجای هرسخن در باره این کتاب بهتر است قسمت‌کوتاهی از مبحث آن‌را که تحت عنوان صدای‌خاموش درکتاب آمده‌است بیاوریم.

«... بعضی صدا ها هستند که‌چه بخواهی وچه نخواهی،ابدا نمیتوانی آنها را بشنوی اما جانوران بسیاری هستند که می توانند این صدا های‌خاموش را بشنوندو به راه‌های گوناگون‌از آنها استفاده کنند.

خفاشها بکمك صدا هایی که ما نمیتوانیم بشنویم در اطراف خانه های تاریك غار مانند خود پرواز میکنند اما نه به‌یکدیگر برخورد میکنندو نه‌به دیوار، خفاشها با این که چشمشان نابیناست و شبکور خوانده می‌شوند. بکمك امواج صوتی که‌ما نمیتوانیم بشنویم پروازمیکنند. «کتاب حاوی اطلاعاتی از این دست است».

فکر میکنی کیستی (داستان وراثت)
نوشته‌دکتر مارگریت‌راش‌لرنر
ترجمه پوران صلح‌کل

داستان پیدایش انسان، چگونگی آغاز زندگی، شجره نامه انسان در مجموعه داستان وراثت باچنان صراحتی مورد بحث قرار گرفته که به‌آسانی بایك قصه برابر است. دقت در تنظیم مطالب‌آنقدر بوده که‌بتوان کتاب را به عنوان یك سندعلمی قابل فهم و درك پذیرفت.

جانوران وحشی
نوشته مارتین ل. کین
ترجمه داریوش هادیخانی

دراین مجموعه مطالبی پیرامون زندگی وشناخت جانوران وحشی که‌کمتر اتفاق می‌افتد کودك جز درباغ‌وحش باآنهاروبه‌رو شودتحت عنوان هایی چون، جانوران گوشتخوار، پستان داران، سك سانان، حشره خواران،پستانداران جونده، پستانداران بی دندان، پستان داران پرنده و حمایت از حیوانات وحشی آمده است در کتاب اطلاعاتی در باره بسیاری از جالبترین جانوران وحشی دنیا شکل آنها، جای زندگی آنها و این‌که چگونه شکار میکند چه میخورند استفاده‌شان برای‌انسان چیست داده شده‌که در مجموع یك‌کتاب خواندنی و آموزنده را فراهم کرده‌است.

اطلاعیه‌سازمان‌سنجش آموزش کشور

به‌آگاهی کلیه داوطلبان ورود به دانشگاهها و موسسات آموزش عالی دولتی ـ ملی و یا خصوصی میرساند که طبق برنامه زمانی تعیین شده، مهلت ثبت‌نام از داوطلبان شرکت در آزمایش همگانی تا عصر روز بیست‌و دوم اردیبهشت‌ماه است و این مهلت بهیچ‌عنوان تمدید نخواهد شد از کلیه‌داوطلبان خواهشمند است مدارك خودراهرچه زودتر وحداکثر تا تاریخ مذکور به پست تحویل دهند.

آگهی مناقصه

بانك مرکزی ایران درنظر دارد در حدود ۲٤۰۰ متر مربع از خیابان های باشگاه این‌بانك واقع در جاده سلطنت‌آباد را اسفالت نماید. داوطلبین میتوانند برای گرفتن برگه شرایط مناقصه و دادن پیشنهاد از تاریخ نشر این‌آگهی ظرف مدت ده روز به دفتر اداره خدمات بانك مرکزی ایران. خیابان فردوسی مراجعه نمایند.

بانك مرکزی ایران

دانشگاه تهران
دانشکده پزشکی پهلوی
سخنرانی درباره تازه‌ترین پدیده های‌بیماری های قلب

باطلاع همکاران گرامی میرساند که در روز های ۲۰ـ۲۱ـ۲۲ اردیبهشت ماه۱۳۵٤ ازساعت ۸ صبح‌الی ۱ بعداز ظهر جلسات سخنرانی، بحث‌و گفت‌وشنود در باره تازه ترین پدیده های بیماریهای قلب باشرکت آقای پرفسور الیوت‌کورده استادبالینی بیماریهای داخلی دانشکده پزشکی کالیفرنیا ـ خانم دکتر انگل‌استاد بیماریهای قلبی کودکان مرکز پزشکی کرنل‌ـآقای پرفسورشاموه استاد ورئیس گروه جراحی قلب و عروق دانشگاه پزشکی‌دانشگاه استانفورد کالیفرنیا ـآقای پرفسور دریفوس استاد بیماریهای داخلی کالج پزشکی‌جفرسن ورئیس گروه‌بیماریهای قلب‌و ریه از دانشگاه پنسیلوانیا و آقای دکتر رضوی رئیس بخش داخلی قلب کلیولند کلینیك امریکا با همکاری بخش‌داخلی وجراحی قلب‌و عروق این دانشکده درتالار میر دانشکده‌پهلوی برگزار میگردد.

بدین وسیله از همکاران ارجمند و دانشجویان علاقمند دعوت میشودکه درجلسات مزبور شرکت فرمایند.

م‌الف ۲۷۷۹

لیسانس در پرستاری
آموزشگاه عالی پرستاری نمازی

آموزشگاه عالی‌پرستاری نمازی از طریق‌پذیرش دانشگاه پهلوی و همزمان باانتخاب دانشجویان دانشگاه دانشجو میپذیرد داوطلبان میتوانندطبق مقررات پذیرش دانشگاه پهلوی اقدام نموده و برای اطلاعات بیشتر یا برای اطلاع بیشتربادفتر مکاتبه نمایند

آگهی

چون‌قرار است در وضع‌انبار های‌توشه راه‌آهن ازلحاظ پرسنل وتجهیزات ساختمان تجدیدنظر شودو درحال حاضر قبول‌وحمل بارهائی‌که جنبه تجارتی‌داردو بصورت خرده بار عرضه میشود باواگن‌های مخصوص توشه‌و کمك توشه‌امکان پذیر نیست. لذا ازتاریخ ۱۵ر۲ر۵٤ تا اطلاع ثانوی انبارهای توشه فقط وسائلی‌راکه در طی‌مسافرت موردنیاز مسافرین است‌از قبیل‌جامه‌دان وبسته های محتوی‌لوازم سفر» درمقابل ارائه بلیط مسافرت قبول‌وحمل خواهدنمود. ضمنا برای حمل خرده‌بار صاحبان محمولات میتوانند بانبار های کالا مراجعه تامحمول آنها براساس مقررات تعرفه وامکانات‌راه‌آهن حمل شود.

م‌الف ۲٦۲۷

راه آهن دولتی ایران

ماشین لباسشوئی
کندی
سوپراتوماتیک
اما ساده!

به کندی بگوئید

شستشوی اولیه را انجام بدهد، پودر رختشوئی راکنترل کند، الیاف مصنوعی رابدون صدمه بشوید، پارچه‌های پشمی‌را بدون آنکه پرز بدهد تمیز کند، پارچه‌های ابریشمی والیاف ظریف را باملایمت پاکیزه کند، لباس ها را چروك نکند. لباس ها راکاملا بشوید، آبکشی کند، خشك کند وووـــ

Candy

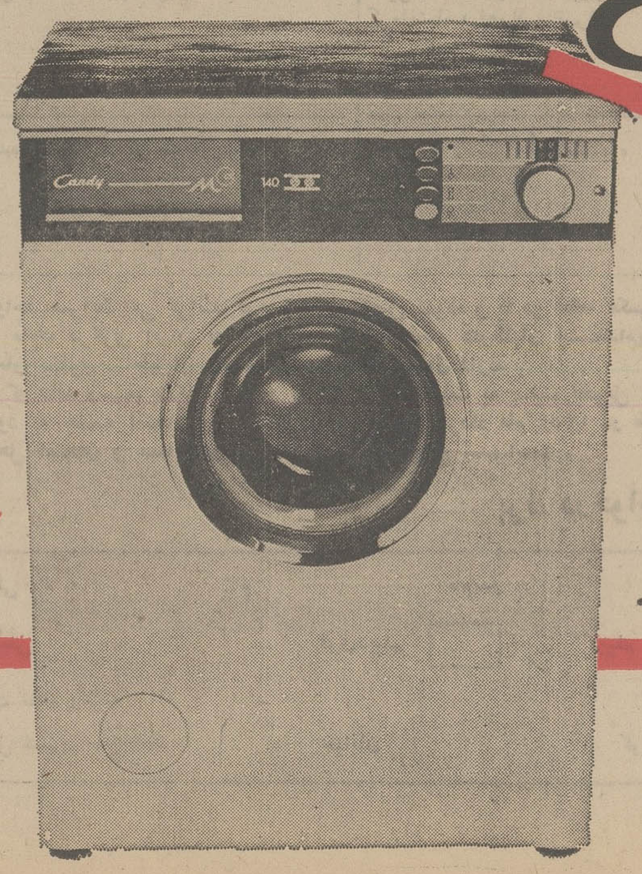

P.O.3

Candy

کندی پرفروش‌ترین ماشین لباسشوئی دنیاست.

عبور از پنج قاره

این مرد ۲۳۳۱۱ گور کنده است!

ـقهرمان سرشناس ما ، مردی است به نام یوهن هنریخ کارل تمیم که طی ۱۵ سال کار، در گورستان آلدنیورك آلمان ۲۳٫۳۱۱ گور کنده است. واین یك حد نصاب جهانی است!

ـدو امریکایی از اهالی ایالت میسوری ، روز دوم مه ۱۹۷۴ حدنصاب جدیدی در لیزاندن تخم مرغ پخته برجای گذارده‌اند «بی آنکه تخم‌مرغ بشکند» آنها تخم مرغی را چنان لیزانده‌اند که پس از پیمودن راهی به فاصله ۶۹٫۵ متر متوقف شده‌است !

«دو امریکایی دیگر ،به‌نام های هارولد لیتبومب وجرالد هاردینك ، حدنصاب تازه‌یی‌در پوست کندن تخم مرغ برجای گذارده‌اند . آنها روز ۲۳ آوریل ۱۹۷۱ طی هفت ساعت ویانزده دقیقه ۱۰۵۰ جفت‌تخم مرغ را پوست کنده‌اند !

ـدر مه ۱۹۷۴ درلوس آنجلس، ۲۰ دانشجوی امریکایی به‌قد وقواره متوسط ، خودرادر یك کیوسك تلفن جای دادند ،و این نیز یك حد نصاب بود!

ـدر همین لوس آنجلس بود که اسکات کیس ـ صاحب عکس‌ـ امریکایی ۱۱۰ سیگار راطی ۳۰ دقیقه دود کرد .

ـو باز امریکایی دیگری‌به نام جان‌پارکر ،۳۰۰ ماهی قرمز رازنده یی در پی‌بلعید.

ـهمچنین زنی امریکایی ، شریرترین قاتل جهان نام گرفته است : اوکه هرمان موکت نام داشت ،۸ شوهر ، ۲۰فاسق، سه‌زن‌و سه بچه را کشته بود!

ـیك مرد آلمانی مقیم‌برلن، به‌نام ورنراستفن پس‌از جنگ جهانی دوم ۸۰۰۰ بمب منفجر نشده راکشف کردو پس‌از برداشتن چاشنی آنها، بی‌اثرشان ساخت اما همین ،مرد درسال ۱۹۵۷ براثر انفجار یك نارنجك کوچك، کشته شد.

کوتاه.... خواندنی

مالرو ومیکل آنژ

آندره مالرو ، فرهنگی ممتازفرانسه، در ۷۳سالگی ، هنوز هم روزی ۸ یا۹ساعت از وقت خودرا صرف سومین جلد کتاب خود به‌نام « مسخ‌خدایان» میکند. او دقایق زیادی ازاوقات دیگرش را نیز برای دو گربه‌خودبه نام های «خز»و « قلم‌پاك کن» اختصاص داده است .

باوجود این او هفته پیش‌به‌مناسبت برگزاری مراسم پانصدمین سال‌روز تولد میکلانژ ، در موزه لوور حضور یافت‌ودر یك برنامه تلویزیونی شرکت کرد.

مالرو دراین برنامه تلویزیونی گفت: میکلانژ مخترع انواع قهرمانی بود که‌پیش از او وجود نداشتند . اومسلما آنها را در میان عتیقه هاکشف نکرد. زیراکه‌در آن‌جاهم وجود نداشتند .وبعد اضافه کرد: «در جامعه امروزی میکلانژ دیگری نمی تواند پدیدآید ،زیرا که‌ایمان مابه انسان بسیار ضعیف‌است ».

کشف عتیقه های‌مسروقه

پلیس قاهره ،اخیرا عتیقه‌های دزدی شده‌یی مربوط به دوران فرعون ها را به ارزش ۵۰۰٫۰۰۰ لیره مصری» در حدود ۵۰۰۰۰۰ لیره استرلینك » درخانه یك عتیقه فروش پیداکرد.

عتیقه‌های مورد بحث که‌از قرارگاه باستان شناسان مشغول به کار در شهر لوکسور- واقع در مصر علیا- بسرقت‌رفته برای قاچاق از مصر آماده شده بود.

در میان این‌عتیقه‌ها چندپیکره‌و گلدان وبازوبند و مینیاتور وگردن‌بند با ارزش از نخستین دوران فرعون هاوجود داشت.طی ۴ماهه اخیر این سومین باری است که پلیس مصر به‌کشف چنین عتیقه‌هایی نایل میشود.

برای ۴۰ ساله ها خطرناك است

خوردن قرص ضدبارداری، خطربیماری های قلبی رادر میان زنان بیش از ۴۰ساله افزایش می‌دهد .

یک گروه از پژوهشگران و کارشناسان مواد مخدر که از جانب دولت ماموریت تحقیق درباره قرص های ضدبارداری را داشتند،ضمن گزارش خود نوشته‌اند که امکان حمله‌قلبی ناشی‌از ازدیاد فشارخون، درنزد زنان بیش‌از ۴۰ سالهیی که قرص ضدبارداری می‌خورند ، در صورتی که سیگار هم بکشند ، خیلی زیادتر میشود .

نتایج این تحقیق نشان می‌دهد که‌مرگ زنان ۴۰ تا۴۴ ساله که قرص ضد بارداری می‌خورند وسیگارهم می‌کشند ۵۴٫۷ درهر یک صد هزار تن است ، در حالی که اگر سیگار نکشند، این رقم ۱۱٫۷ درهر یک صد هزار تن است .

سرکار علیه سرتیپ !

«ماری‌الیزابت کلارک» ، اخیرابه درجه سرتیپی در ارتش زمینی امریکا نایل شده است. اینک در نیرو های مسلح امریکافقط پنج‌زن ژنرال یادریادار دوتا در نیروی زمینی، دوتا در نیروی هوایی ، و یکی در نیروی دریایی وجود دارد .

فستیوال ۱۰ میلیون فرانکی

بزودی بیش‌از ۴۰موسسه بزرك نمایشی ،ونزدیك به ده هزار تماشاگر تئاتر از سراسر دنیا، در نانسی، مرکز ایالت قدیمی‌لورن واقع‌در شرق فرانسه‌جمع خواهند شدتا دهمین فستیوال تئاتر را برگزار کنند. این موسسه ها وابسته‌به۳۰ کشور جهان، ازجمله آلمان غربی ،زئیر، ایران وسورنیام هستند.

سخنگوی هیات اجرایی این فستیوال گفته است:« مانمی‌خواهیم که این‌فستیوال فقط محل‌تلاقی تمایلات نمایشی ملت ها باشد، بلکه هدف ماتوجه‌به گروه های‌تازه، وتجربه‌های تازه است. ما می‌خواهیم تمام نهضت‌های فرهنگی‌رابمعرض تماشابگذاریم.

این فستیوال تئاتر ۱۲روز بطول می‌انجامد، و ده میلیون فرانك فرانسه خرج برمی‌دارد که یك‌دهم آن‌را دولت فرانسه‌می پردازد.

طلاق بخاطر بدرفتاری

ارل‌اف‌لانزویل ۵۲ ساله ، یکی از ثروتمندترین لردهای بریتانیا، به علت بد رفتاری‌باسومین همسرش که یك کنتس۴۵ ساله است ، مجبور به طلاق دادن او شد.

این کنتس متولد امریکا ، از دادگاه بخش لندن رای طلاق خودرا دریافت کرد.

لردلانزویل که ثروت خانوادگی‌اش بالغ‌بر ۸ میلیون لیره است، قرار است هزینه دادگاه رانیز بپردازد. این سومین، و درازترین ازدواج اوبودکه از سال ۱۹۶۳ از سانفرانسیسکو آغاز شدو حاصل آن یك‌پسر ده ساله به‌نام جیمی است .

کنتس لانزویل، سه پسر هم از شوهر سابقش دارد. لرد لانزویل هم پنج پسر از دو همسر سابقش دارد.

رئیس جمهوری نقاش !

پرزیدنت ککونن، رئیس جمهوری فنلاند،نیز باتهیه این تابلو، درنمایشگاه نقاشی «ساندی» در هلسینکی ـپایتخت کشورش ـشرکت کرد. تابلوی دست‌ساخت رئیس جمهوری فنلاند ، زن عینکی عریانی رانشان میدهد که «کمربندعفت » به‌بالای شکم بسته است !

پرزیدنت ککونن که‌دراین تصویر ، خودراجع باین تابلویش‌توضیح میدهد عقیده داره‌که «کمربندعفت » اندکی بالاتر‌ازجای خودبسته شده‌است حالا چرا ؟آقای رئیس‌جمهوری جوابی نمیدهد .

بادردست داشتن یک شماره از اطلاعات هوائی ، از این پس هیچ ایرانی در آنسوی مرزها احساس غربت نمیکند .
اطلاعات هوائی با تولد تازه و اخبار و مطالب فوق‌العاده خود درهر نقطه جهان چون بهترین دوست باشما همراه است .
قبل‌از عزیمت از ایران اطلاعات هوائی را آبونه شوید .
تلفن ۳۱۱۰۸۱ ـ۳۱۱۰۷۱ ، اطلاعات هوائی .
آ ـ ۱۴۳۹۰

آگهی مناقصه شماره ۵۹٫۱۷٫۵۲ ۱۴۰۱ مورخ ۵۴٫۲٫۸

آمادگاه کرمانشاه ۱۰۶ قلم نوشت افزار نیازمندی سال ۵۴ یگانهای آمادشونده را برابربرك شرایط ومشخصات معامله موجود بمناقصه میگذارد. پیشنهاد دهندگان میتوانند با مراجعه به آمادگاه کرمانشاه و دریافت‌برك شرایط ومشخصات معامله‌پیشنهاد خودراطبق مفاد مندرج در شرایط معامله تنظیم‌و تاساعت ۹ صبح روز ۵۴٫۳٫۳ بدفتر شعبه پیمان های آمادگاه تسلیم نمایند.
م‌الف ۲۹۱۹

مناقصه‌گذار ـ آمادگاه کرمانشاه
آ ـ ۱۰۳۲

آگهی تجدیدمناقصه شماره ۱۵ خرید کاغذ تحریر

بانك سپه ۱۵۰ تن کاغذ تحریر ۶۰ـ۷۰ـ۸۰گرمی مورد احتیاج خود را از طریق مناقصه خریداری می‌نماید.
پیشنهاد دهندگان می توانند با مراجعه بدفتر اداره کل کارپردازی و دریافت شرایط و مشخصات اقلام‌پیشنهادات خود را برابر مفاد مندرج در شرایط معامله تنظیم و حداکثر تا ساعت ۱۰ صبح روز ۵۴٫۲٫۲۸ تسلیم نمایند .
بانك سپه ـ اداره‌کل کارپردازی

مجله دنیای ورزش با مطالب خواندنی از ایران و جهان منتشر شد

آگهی مناقصه شماره ۲

دانشگاه صنعتی آریامهر ۹ قلم آهن :

۱ـ تیرآهن۱۲ ۲۰ شاخه
۲ـ تیرآهن۱۴ ۲۱۰شاخه
۳ـ تیرآهن۱۶ ۲۰ شاخه
۴ـ تیرآهن ۲۴ ۴۸ شاخه
۵ـ تیرآهن ۲۸ ۳۰ شاخه
۶ـ نبشی۱۲×۱۲۰×۱۲۰ ال ۲۵شاخه
۷ـ ورقه ۱۰ میلیمتری ۱۲۰ متر مربع
۸ـ ورقه ۸ میلیمتری ۱۵۰ متر مربع
۹ـ تسمه ۸×۸۰میلیمتری ۲۰ شاخه

خریداری مینماید فروشندگان میتوانندتاآخرساعت اداری روز دوشنبه ۵۴٫۲٫۲۲ پیشنهادات خود را بضمیمه۵٪ بهای پیشنهادی تضمین بانکی‌بدفتر کارپردازی دانشگاه تسلیم و رسید دریافت دارند.
پیشنهادات در ساعت ۱۰روز ۵۴٫۲٫۲۳بازو خوانده خواهد شد.
حضور پیشنهاددهندگان آزاداست. دانشگاه‌در رد یا قبول پیشنهادات مخیر بوده و هزینه آگهی بعهده برنده مناقصه است .
دانشگاه صنعتی آریامهر

کارمندان و کارگران موسسه سرالکساندرگیپ و همکاران
در ایران‌باکمال افتخار پیوستگی خود را به‌حزب رستاخیز ملی اعلام نموده و در انجام هرگونه وظیفه در راه توسعه‌و پیشرفت کشورشاهنشاهی ایران آماده هستند

اطلاعیه
دفتر ثبت نام حزب رستاخیز ملی در اتحادیه تهیه کنندگان و فروشندگان مصالح سنگی و سنگ کوبان تهران، همچنان دایر می‌باشد . بنابراین از اعضاء محترم اتحادیه خواهشمند است برای ثبت نام تا آخر روز ۵۴٫۲٫۲۲ به اتحادیه مراجعه فرمایند .
اتحادیه تهیه کنندگان و فروشندگان مصالح سنگی و سنك کوبان تهران

مشکل دهها هزار ویتنامی در آمریکا

بقیه از صفحه ۶

روح سلطه‌جوئی و رزم‌آزمائی آمریکائی ناگهان فضای زندگی ویتنامی‌های جنوبی‌را اشباع‌کرد. قدرت آتش بی‌امان آمریکائی با اسلحه و تجهیزات نیرومند آن دیگر بطور قطع آخرین پاسخ دندان شکنی بود که ویتنام‌جنوبی برای مقابله کمونیست های بی‌سروپای ویت‌کنگ پذیرفته بود. شهر سایگون بزودی در اقیانوس شیوه‌های پر تجمل راه و رسم زندگی امریکائی غرق شد . اما علیرغم تمام این دگرگونی های برق‌آسا و سرسام‌آور شاید دران وقت نیز معدودی از افرادخردمند وجود داشتند که به شیوه دیگری فکر میکردند آنها یقین داشتندکه آموختن راه و رسم‌های آمریکائی جواب ستیزه‌جوئی‌مصمم‌ویت‌کنگها نیست این ویت‌کنگها بودند که عزم جزم داشتند که جنگ را تا لحظه رسیدن به پیروزی ادامه دهند و از این مهمتر میدان های کارزارشان کشور خود آنهایعنی ویتنام بود .

درک این حقیقت که دروانفسای آمریکائی گردن جنگ ویتنام‌مجالی برای خودنمائی کردن نداشت تنها هنگامی میسر شد که‌امریکا در ۱۹۷۳ ، سرگشته وفرسوده از نبردی مشکوک که فرجامی برای آن قابل تصور نبود نیروهایش را از ویتنام جنوبی خارج کرد . از آن تاریخ به‌بعد میتوان انحطاط سریع قدرت رزمی و اراده پایداری ارتش ویتنام جنوبی دربرابر کمونیست‌ها را بسیار بسرعت مرور کرد . نمونه‌ای عبرت‌انگیز از روحیه خفت‌باری که بعد از خروج آمریکائیان از ویتنام جنوبی بوجود آمد در مکالمه کوتاهی‌که بین نگارنده این گزارش و یکی از ژنرالهای ارتش ویتنام جنوبی کمی قبل از سقوط سایگون صورت گرفت بروشنی انعکاس یافته است . وقتی که من از آن ژنرال ویتنامی درباره نقشه‌های خودش سئوال کردم گفت : من چاره‌ای جز فرار کردن به‌آمریکا ندارم . من ناچارم از آخرین شانسی که برای فرار کردن دارم استفاده کنم . به آمریکا خواهم رفت و در آنجابا نوشتن‌کتابهائی درباره پیروزیهای جنگی شخص خودم پولدار خواهم شد . ۱

این ژنرال از جمله افسران متعدد ارتش ویتنام جنوبی بود که درحالیکه لباس غیر نظامی دربرداشت خود را به یکی از کشتی‌های ناوگان هفتم امریکا رساند و فرار کرد .

از یک سرهنگ تمام پیاده‌نظام ارتش ویتنام جنوبی شنیدم که با لحنی آکنده از تلخکامی شکایت میکرد که‌هرچند یکصاحب‌منصب عالیمقام سیا به شخص وی وعده داده است که بموقع وسایل فرارش را از ویتنام جنوبی‌فراهم خواهد کرد ، اما اکنون تمام هلیکوپترهای آمریکائی ازسایگون رفته‌اند و اورا «غال» گذاشته‌اند.

دربرابر یکی از کاباره های سایگون‌گروهی‌از افسران‌آمریکائی را دیدم که انتظار رسیدن یک اتوبوس را می‌کشیدند تا آنها را به محل‌عملیات‌تخلیه اتباع‌خارجی در سایگون حمل کند. در آنجا یک سروان پیاده‌نظام ارتش‌ویتنام جنوبی که آشکارا پی دردسر میگشت ناسزاهای بسیار نثار آمریکائیان کرد و آنها را بیشرف و خائن و پیمان‌شکن نامید . افسران آمریکائی عاقبت وقتی توانستند گریبان خود را نجات دهند که موفق شدند تا ثابت‌کنند که آمریکائی نیستند بلکه‌فرانسوی و غیر نظامی هستند .

آگهی استخدام رسمی

وزارت اطلاعات وجهانگردی برطبق مفادقانون استخدام کشوری تعداد ۲۰ نفر رااز طریق امتحان ومسابقه پس از گذرانیدن یک دوره آموزشی چهارماهه نظری وعملی در تهران و توفیق درامتحانات پایان این دوره به‌شرح زیر استخدام میکند

ردیف	عنوان شغل	محل جغرافیائی خدمت	تعداد کل	شرایط احراز	گروه قطعی شغل
۱	کمك مربی خدمات جهانگردی	شیراز ، اصفهان ، تبریز ، مشهد ، ساری ، رشت ، کرمانشاه ، اهواز ، تهران	۱۵ نفر	دارا بودن مدرك دیپلم کامل متوسطه‌وطی‌دوره‌تخصصی خدمات جهانگردی درمرکزآموزش خدمات جهانگردی‌ـ آشنا به یکی از زبانهای خارجی مرجحاانگلیسی‌فرانسه در حد موردنیاز	۴
۲	مربی حدمات جهانگردی طبقه یك	ساری ، رشت ،کرمانشاه ، اهواز ، تهران	۵ نفر	دارا بودن مدرك فوق‌دیپلم مرحجا جهانگردی‌وهتلداری وطی دوره تخصصی خدمات جهانگردی درمرکزآموزش خدمات جهانگردی ـآشنائی به یکی اززبان‌های‌خارجی مرجحا انگلیسی یافرانسه در حد موردنیاز	۵

۹۸۰ داوطلبان واجد شرایط می توانند فرم زیر را تکمیل نموده و با دو قطعه عکس ۴×۶ خود و رسید بانکی مبنی برپرداخت مبلغ ۴۰۰ ریال برای گروه ۵ ومبلغ ۳۵۰ ریال برای گروه ۴ بعنوان حساب‌شماره خزانه نزد بانك مرکزی ایران به نام (حساب حق‌ثبت‌نام داوطلبان استخدام) را حداکثر تاتاریخ اول خرداد ماه ۱۳۵۴ باپست سفارشی به‌نشانی : تهران خیابان پهلوی ـ خیابان دمشق ـشماره ۱۳ ارسال دارند .
به مدارکی که فاقد رسید بانکی باشد و یا بعد از این مهلت به پست تحویل داده شود ترتیب اثر داده نخواهد شد (وجه مزبور به هیچوجه مسترد نخواهد شد) .
پروانه ورود به جلسه امتحان و مسابقه در تاریخ ۱۵ خرداد ماه ۱۳۵۴ در محل فوق‌بین داوطلبان توزیع خواهد شد .
تاریخ و محل امتحان و مسابقه‌در پروانه های مذکور درج شده است .

برك درخواست شغل از وزارت اطلاعات و جهانگردی

نام خانوادگی — نام — نام‌پدر — شماره شناسنامه — محل صدور — تاریخ تولد
مدرك تحصیلی — فوق‌دیپلم ☐ — دیپلم ☐ — در رشته
وضع خدمت نظام وظیفه
نشانی کامل شهر — خیابان — کوچه — شماره منزل — شماره تلفن — امضاء داوطب

وزارت اطلاعات وجهانگردی

نیازمندیهای اطلاعات تلفنی آگهی قبول میکند

۳۱۱۲۲۵-۳۱۱۲۲۴
۳۱۱۲۳۰-۳۱۱۲۲۹

اثاثیه

فروش دست‌دوم

یکدست میز وصندلی‌نهارخوری کامل رویال استیل اسپنیولی مبلمان چینی ولوازم‌متفرقه‌منزل تماما خارجی بعت مسافرت بفروش میرسد فقط روز های پنجشنبه و جمعه ۱۸ و ۱۹ اردیبهشت از ساعت ۹الی ۱۷ تلفن ۶۲۱۰۶۰
۱ـ۲ ا ـ ۳۰۱۹

حراج
مقداری لباس خارجی نوسایز ۳۴الی۴۲ فروشی ۶۵۳۲۵۲و ۶۵۰۴۵۱
آ ـ ۳۲۷۸

مقداری‌لباس‌خارجی‌زنانه و مردانه‌و جین۸۴۳۶۷۶
آ ـ ۳۲۷۵

فروش دست اول

قابل توجه
اجناس قدیمی و عتیقه بفروش میرسد
انواع ساعت شمعدانهای‌برنز ـ مجسمه ـ جارهای هوائی کریستال و برنز ودیوارکوب و جارهای زمینی ـ ظروف نوربلین ـ اوپالین‌زجامیوه‌ای وجاگلی نقره وبرنز ـ ظروف مرغی و چراغ ولامپوگلدانهای سوروومقدار زیادی اشیاءدیگر از شنبه ۲۰ اردیبهشت الی ۲۵ اردیبهشت‌از ساعت۴بعداز ظهرتا۹ شب ادرس‌یوسف‌آباد خیابان محمدرضاشاه خیابان ۲۶ خیابان ۲۷ خیابان ترانه پلاک۴ ۱ طبقه دوم تلفن ـ ۶۸۱۳۲۷ و ۶۳۹۲۵۳
۱ـ۳ ا ـ ۳۲۵۷

مقداری لباس نو خارجی‌زنانه مردانه و بچه‌گانه برای مدت یک هفته به حراج گذاشته میشود تلفن ۸۲۶۸۲۷
۱ـ۳ ا ـ ۳۱۲۹

فروش جدیدترین طرح های لباس های خارجی‌نو
میدان ۲۵ شهریورخیابان‌سینا روبروی منبع آب پلاک ۲۷ـ ۸۲۴۷۲۲
۱ـ۳ ا ـ ۳۲۷۹

یکدستگاه آمپلی‌فایربا تیوترآمام تمام مبله از چوب گردوی امریکائی بقدرت ۲۰۰ وات‌تمام استریو مجهز به گرام و کارتریج استریو در وضعیت عالی بفروش میرسد تلفن ۳۹۱۴۹۰ صبح و عصر ۸۴۶۴۰۹ از ۴ ببعد
۱ـ۲ ا ـ ۱۷۶۹

بعلت مسافرت خارجی مبل بفروش میرسد تلفن۸۶۳۲۳۶
۱ـ ۳۲۰۱

خرید

بازرگانی فرش‌کیهان
۸۳۰۹۰۴ و ۸۲۳۷۷۶
خریدار نقدی همه رقم فرش کهنه‌ونو جهت صادرات‌روزولت میدان ۲۵ شهریور

فرش کارلو
تلفن ۴۲۶۴۱
خریدار فرش نو و کهنه

فرش‌عامری
کلیه فرشهای‌نو وکهنه شمارا با مناسبترین قیمت‌خریداراست
۵۲۴۱۱۵

ایران فرش ۷۷۴۹۷۲
فرشهای کهنه وسایر لوازم‌منزل بهر مبلغ نقدا بیشتر ازسایرین خریداریم تلفن ۷۷۷۰۲۵

فروشگاه‌آستارا۹۲۶۴۰۲۱
خریدار یخچال برقی و نفتی‌تلویزیون‌فرش‌وغیره

گالری‌فرش
شایان ۶۶۱۰۶۹
بهترین خریدار هر نوع قالی و قالیچه کهنه ونو

جهان کالا ۹۲۵۴۵۸
خریدار یخچال تلویزیون و لوازم منزل شما

فرش کوروش ۹۲۰۴۰۸
خریدار فرش‌ولوازم‌منزل

کلیه لوازم خانگی شما را خریداریم تلفن ۸۷۱۲۱۲

فرش زنجانی ۳۴۹۴۳۸

شستشوی‌مبل وفرش

دوراکلین سرویس‌آمریکا خشکشوئی مبلمان‌موکت فرش تشك اتومبیل در محل مطابق با آخرین تکنیك متداول آمریکا گرانتر مطمئن‌تر ۸۴۵۶۸۳ و ۸۴۸۳۹۶ و ۸۴۸۳۹۵

کلین سرویس
خشکشوئی مبل فرش موکت با دستگاه وپرده بانصب مجانی تلفن ۹۵۲۵۴۶

بفروش میرسد
یکدستگاه ماشین پژو ۴۰۴ مدل ۷۳ تمیز ـ مقداری لباسهای زنانه و مردانه خارجی نو ـ عطرهای خارجی ـ پرژکتور ۸ میلیمتری باصدا ـ دوربین فیلمبرداری ۸ میلیمتری ـ دوربین‌عکاسی بفروش میرسد .
لطفا برای خرید باتلفن ۶۸۲۹۶۴ تماس بگیرید.

آجرفشاری
تحویل پای کوه تلفن ۵۹۹۲۴

ارپوانکلیش سرویس
خشکشوئی
مبلمان موکت فرش‌پرده وتشک اتومبیل در محل
تلفن ۸۴۳۸۴۵

خشکشوئی مبل عدالت
یکدست ۵۰ تومان‌سریع
تلفن ۹۵۸۳۰۹

کورش تلفن ۹۵۸۳۰۹
قالیشوئی رفوگری لکه‌گیری ۱ـ۱۵

خشکشوئی مبلمان ادیب
یکدست ۵۰ تومان
خشکشوئی پرده پارچه وکرکره **بانصب‌مجانی ۹۵۶۵۶۵**

کارخانه قالیشوئی ادیب
۹۵۶۵۶۵
۹۵۸۹۵۰ و ۹۵۲۴۵۴

کارخانه قالیشوئی بیوك
تلفن۹۵۲۹۹۱۵و۹۷۷۱۱۸

کارخانه قالیشوئی‌اطلس
تلفن۹۵۲۵۴۶و۹۷۵۴۳۰

کارخانه قالیشوئی
فردممتاز ۶۶۳۸۰۳

آناهیتاسرویس‌بزرگترین
خشکشوئی مبلمان فرش موکت پرده در محل ۷۹۵۳۰۷

تعمیرات

تلویزیون
تعمیرگاه تلویزیون الکترون با تائیدوزارت‌کار۷۶۳۶۸۲
تعمیرتلویزیونهای R.C.A-R.T.I شاوبلورس فیلیپس سیرا تلفونکن وسایر مارکها سرویس مجهز سیار درشهروشمیرانات

ایران‌الکترونیك
تعمیرگاه فیلیپس،تلفنکن آرتی،آی ، شاوب‌لورس بلر ، گروندیك و سایر مارکها
آنتن ۱۰۰ تا ۱۸۰ تومان
۷۷۶۹۴۴

SCHAUB-LORENZ
شاوب‌لورس
سرویس فوری۸۸۳۲۶۲

سرویس تلویزیون
گارانتی تلفن ۶۲۸۳۷۱
سرویس‌سیار R.C.A-R.T.I سیرا مدیاتور جنرال الکتریک وگراندیک بویژه شمیرانات

تعمیرگاه مجاز
آر.تی.آی
آر.سی.آ
۳۱۳۲۷۸ ـ ۳۱۲۲۶۲

تلویزیون شما فوری در منزل تعمیر می شود
۸۷۴۷۷۰

تعمیرگاه مجاز شماره ۱۱
شاوب لورس
سرویس سیار
فوری تهران وشمیرانات
۶۶۷۱۷۱
۶۶۹۵۱۴
۴۲۷۳۳
SCHAUB-LORENZ

تعمیرگاه مجاز شماره ۸
شاوب لورس
گروندیگ
توشیبا
۳۱۱۹۹۱

تعمیرگاه مجاز
آر.تی.آی شاوب لورس
مرکز ۷۵۵۴۵۰ فوری

کولر
نصب و سرویس کولر کانال کشی فوری
تلفن ۷۹۳۸۹۷

سازمان فنی ۱۱۰
سرویس کولر تعویض پوشال نصب کولر کانال کشی ۷۶۰۹۹۳ و ۷۶۳۷۸۵ و ۷۶۵۸۹۴

سرویس کولر فوری
۴۷۷۹۹

کانال‌کشی،تهویه،کولر، نصب و سرویس فوری
شرکت ۶۲۱۴۴۸
کارگاه ۷۹۶۱۰۳

سرویس کولر و تعمیر دربازکن فوری تلفن : ۶۸۲۷۳۱ و۶۸۲۷۴۳

سرویس و نصب
کولر ، آبگرمکن ،لباس‌شوئی گاز ۷۵۴۴۹۳ ـ ۷۵۱۷۷۰

شرکت گاندی
نصب و سرویس کولر شوفاژ و قطعات یدکی
تلفن ۸۵۲۲۵۶

نصب و سرویس کولرو کانال کشی ، یخچال ، شوفاژ ،آبگرمکن فوری ۳۱۸۴۱۴

نصب و سرویس کولر
۸۳۵۷۲۴

تعمیرگاه مجاز ۱۳۱ ارج سرویس‌ونصب، تعمیرات‌کولر، ابگرمکن رنگ‌امیزی . بخش قطعات یدکی وکانال‌کشی ۸۵۲۵۶۸ و ۸۴۱۱۲۵

سرویس کولر و یخچال فوری ۳۴۴۱۷۳

راهنمای سرویس
ارنگ
درسراسرکشور
۹۶۲۰۴۵
ازساعت ۷½ صبح تا ۷½ بعدازظهر

لوازم یدکی
مرکز پخش لوازم یدکی کولر آبی
تلفن ۹۷۷۴۳۳ و ۹۷۳۲۰۸

یخچال
تعمیرگاه سید حسین
تعمیر همه‌نوع‌لباسشوئی یخچال‌آبگرمکن۸۸۲۴۳۸

سرویس کارکولرهای گازی
یك کارخانه تولیدی‌سرویسکارکولرهای گازی استخدام مینماید تلفن ۹۵۴۷۸۴ و۹۵۴۷۱۱

مقداری‌سرامیک‌خارجی
موجود بقیمت‌تجارتی بفروش‌میرسد
تلفن ۸۳۷۷۸۴

اهالی‌محترم
شمیرانات
دفتر کارخانجات آجر بنویدی
در شمیران مقابل سینما آستارا افتتاح شد
تلفن۸۷۴۷۹۸

آگهی‌مناقصه
برای پاك کردن نمای ساختمان های بلند .
پاك‌کردن نمای سیمانی ۳ دستگاه آپارتمان بلند به‌ارتفاع تقریبی ۷۵ متر بمناقصه گذاشته میشود .
داوطلبان به شرکت (ا.س.پ) انتهای خیابان محمد رضاشاه کوی نوبنیاد ونك خیابان چکاوه مراجعه فرمایند .
تلفن ۲-۶۸۰۷۵۱

شرکت‌شاکب
تعمیر، نصب و نگهداری‌سالیانه
سانترال تلفن با سرویس سیار
تلفن۳۹۲۷۳۷

شرکت‌سهامی- ایران-اروپا
Iran Europe Trading Company Ltd.
با ۱۵ سال سابقه تجارتی‌افتخار داردکه اجناس‌ذیل را بتجار وشرکت های محترم اوفرداده .

WE HAVE 15 years experience in import and export of goods in all sectors and will be glad also to supply your needs.

for example

foodstuffs	urea 46 pct n
commodities	ammonium sulphate 21 pct n
hardwares	chemicals
cars, trucks, lorries, spareparts and accessories	pharmaceuticals medical apparatures
building materials	disposables, needles
wallpaper, moquet	p.v.c:

Pls. send your letters in Persian, English, German or Dutch to our address,

لطفا به آدرس ذیل مکاتبه نمائید .

P.O. Box 3027. Cable Iran Schiedam.
Telex 27192 Iran nl.
Schiedam
HOLLAND

تعمیرات یخچال .سرد ـ خانه ،کولر گازی . آب سردکن شوفاژ و تهویه فوری‌تلفن ۷۹۳۸۹۷

تعمیرگاه‌یخچال‌فریجیدر
اثاث یدکی موجود ۸۴۸۷۵۶

تعمیر یخچال‌خیلی فوری ۶۶۰۸۵۷

تعمیر سردخانه یخچال لباسشوئی کولراتومبیل ۶۶۶۱۵۴ ـ ۹۵۷۹۷۴

تعمیر یخچال آبگرمکن فوری تلفن ۷۹۱۶۶۷

تعمیریخچال فریزیدر ۸۳۹۲۲۵

شوفاژ

شرکت رام‌شین
نصب ـ سرویس و نگهداری سالیانه شوفاژ تلفن۲ـ۹۳۹۷۳۱

شرکت مهندسی وایس‌هایت
باماهی ۲ هزار تومان شوفاژ وتاسیسات منزل‌شمارادراسرع وقت انجام میدهدتلفن۸۵۵۸۳۷

طرح‌و اجراء، تهویه،کولر شوفاژ ، برق ،سرویس و نگهداری شبانه روزی
شرکت ۶۲۱۴۴۸
کارگاه ۷۹۶۱۰۳

جنرال
سرویس
۸۳۶۸۳۶ و۸۳۶۸۳۷و۸۲۱۰۶۱

شرکت مهندسی
جو
شوفاژ ـ تهویه‌مطبوع‌ـ کولر آماده هر نوع سرویس می‌باشد
تلفن ۸۳۷۵۰۰
آ ـ ۳۲۵۹

نصب شوفاژ و کولر با سرویس تلفن ۸۵۹۶۴۸

فروش اتومبیل

بی.ام.و مدل ۷۲ گمرک شده بسیار تمیز فروشی ۹۲۳۱۹۱
۱ـ۲ ا ـ ۳۰۶۸

پیکان کار مدل ۵۱ بسیار تمیز بمبلغ ۲۲۵۰۰ تومان فروشی تلفن ۸۲۵۳۱۴
۱ـ۲ ا ـ ۳۰۹۳

پیکان صفر کیلومتر بیواسطه فروشی از ساعت ۱۶ الی ۲۱ تلفن ۸۳۳۷۳۴
آ ـ ۳۲۵۰

پیکان ۵۰ بیواسطه‌فروشندایم عصر پنجشنبه‌وصبح‌جمعه‌تلفن ۹۳۲۱۴۸
ا ـ ۳۲۲۶

پیکان جوانان ۵۱ نقدا ۳۰ هزار تومان صبحها ۶۵۰۰۳۳ و ۶۵۸۵۴۶و بعد از ظهر ها ۸۷۱۶۱۵

پیکان ۵۲ بیواسطه مقطوع۲۹ هزار تومان تلفن ۶۲۹۷۰۸

پیکان کرمرنگ
۵۳ تمیز بدون واسطه۳۳تومان تلفن ۶۳۵۶۲۲ عصرها .
آ ـ ۲۵۱۵

اتومبیل فورد امریکائی
فول‌اتوماتیک باکولر مدل ۷۱ بسیار تمیز بفروش میرسد تلفن ۷۷۰۳۵۳ از ۲ بعدازظهرببعد
۱ـ۲ آ ـ ۳۰۴۲

شورلت امپالا مدل ۶۷
بسیار تمیز باکولر و بخاری بدون واسطه ۳۴ هزارتومان تلفن ۳۶۲۴۹۹
۱ـ۲ ا ـ ۳۱۳۶

شورلت ایران رویال ۵۴ رنگ نقره‌ای متالیک سقف چرمی رادیو کولر فرمان هیدروبیک بدون واسطه ۹صبح الی۸شب ۸۲۸۷۵۳ و(۸الی۱۰)۶۲۱۹۹۰
۱ـ۲

تویوتا ST مدل ۷۴ صفر کیلومتر رنگ طلائی متالیک شیشه‌رنگی‌فروشی‌تلفن۹۷۵۶۹۹
ا ـ ۳۱۵۲

وانت پیکان۵۱نقدا بیواسطه۱۸ هزار تومان تلفن ۷۶۸۵۳۳
ا ـ ۳۱۵۰

پژو ۲۰۴ مدل ۷۲رنگ‌زرشکی رادیو و گرمکن شیشه گمرک شده نمره نشده بسیار تمیز بیواسطه فروشی‌تلفن۹۳۸۴۹۶
آ ـ ۳۲۰۸

پژو ۵۰۴ مدل۷۱تلفن۳۰۲۰۴۰
۱ـ۵ آ ـ ۲۹۰۵

رامبلر آمریکن ۴۴۰ تمیز مدل ۶۴ باکولر قوی ورادیو رنگ شیری ۲۱۵۰۰ تومان فوری بفروش میرسد تلفن ۳۴۸۳۷۱
آ ـ ۲۴۴۷

فیات ۱۲۴کوپه مدل۷۱بارادیو و پخش‌صوت بسیار تمیزبدون واسطه فروشی تلفن۸۹۲۰۶۷
۱ـ۳ آ ـ ۳۲۷

جکوار مدل ۷۱ کارکرد خیلی کم ۹۰ هزار تومان تلفن ۸۵۰۱۷۱ ـ ۸۵۲۸۵۲
۱ـ۳ آ ـ ۱۴۲۳۲

ام جی ۶۸تلفن۸۸۲۲۰۰

یکدستگاه کامیون ۸۰۸ مدل ۷۱ مقطوع ۹۴ هزار تومان تلفن ۷۹۲۶۹۰

فروشگاههای اتومبیل

شورلت ایران مدل ۵۴
آماده تحویل در اتومبیل امیر
انتهای خیابان شاه میدان محمد رضا شاه
تلفن ۹۳۵۰۵۰
۹۳۵۰۵۱ ـ ۳

پیکان ۵۴
نو آماده نقد و اقساط
شاهرضا۴راه گرگان‌پلاک۱۰۶۸

راهنمای‌شما درپاریس
جهت خرید سواری وکامیون
شرکت نزات تلفن ۶۲۲۴۷۵ پاریس

کرایه

اتولوکس
اتومبیلهای تشریفاتی با راننده برای داخل و خارج از تهران میدان فردوسی تلفن ۸۲۱۲۷۰ و ۸۲۶۶۰۵

اتوآسیا
اتومبیل کرایه باراننده وبدون راننده در ۲۴ ساعت درخدمت شماست‌تلفن۷۵۴۹۸۰و۷۵۱۶۲۰

کرایه
اتومبیل های‌لوکس‌کرایه با راننده و بدون‌راننده برای داخل وخارج‌تهران ۷۵۷۲۹۴ ـ۷۵۷۵۳۵

کالج بار
بارکش شهروحرمه
۶۶۱۱۱۱-۴۱۱۱۱

گیتی بار
بارکش شهروشهرستان
تلفن **۹۵۶۴۰۵**

کمان‌سرویس تاکسی
در تمام مدت ۲۴ ساعت با مجهزترین اتومبیلهای آخرین سیستم باراندهوبدون‌رانندهدر اختیار شماست تلفن۶۵۴۴۴۶

تهران‌هراز
اتوبوس ومینی‌بوس دربست برای داخل و خارج از شهر، تهران‌نو جنب‌پمپ‌بنزین‌قاسم‌آباد ۷۹۱۷۴۸

برای‌اتومبیل‌شما
کولر اتومبیل
فابریك
بی.ام.و ـ مرسدس ـ پژو ـ ولوو ـ فورد ماستانگ ـ پینتووکاپری ـ شورلت و کامارو ـ پیکان .
شرکت سهامی خاص تهران موتور اول خیابان ملت روبروی وزارت فرهنك تلفن ۸۸۷۴۱۱ و ۸۸۳۶۵۸ـ ۳۱۷۱۹۸
۱ـ۷ ا ـ ۲۸۸۷

رینك اسپورت

برای همه نوع اتومبیل
مرکز پخش : امیرکبیرـمقابل ایران‌پیما ـ تلفن ۳۱۳۳۰۷
فروشگاه مینی‌اسپورت
ا ـ ۲۱۱۵

دکتر هوشنك طبیب‌زاده
متخصص بیماریهای ریوی وسل
از مسافرت خارج مراجعت و کمافی‌السابق‌بعد از ظهرها از بیماران پذیرائی مینماید خیابان پهلوی نزدیك سینما مهتاب اول کوچه ملك تلفن
مطب ۴۰۵۰۲ منزل ۶۵۱۱۷۷

فانفار
روز یکشنبه افتتاح میشود میدان ونك

مهندسین مشاور
مرتس کوانتا
آدرس جدید
خیابان بخارست خیابان چهاردهم پلاك ۳۴
تلفن ۶۲۲۷۳۲ ـ ۶۲۶۴۰۹

کامیون
کامیون
کامیون
کامیون
کامیون با کمپرسی ـ کامیون با بتون مخلوط‌کن کامیون با تریلی (۶چرخ و ۱۰ چرخ)تحویل‌تهران یا آلمان فوری موجود است . تلفن ۶۶۳۶۶۲

قابل‌توجه‌نمایندگان کامیون‌وتریلی
شرکت تهران‌طوس با کادری مجهز از رانندگان پایه یك بین‌المللی با تجربه کافی آماده حمل زمینی انواع اتومبیل های سواری ،کامیون،تریلر و غیره از کلیه بنادر ایران و اروپا وبالعکس می باشد لطفا جهت رزرو نوبت به آدرس بلوار الیزابت خیابان هما کوچه پنجم ساختمان طوس شرکت‌تهران‌طوس‌تلفن ۶۵۷۵۹۹ مراجعه نمایند.

ماشین آلات

یک ماشین برش مخصوص‌کار صحافی ساخت المان نیمه اتوماتیک بفروش میرسد تلفن ۳۴۸۸۲۳
۱ـ۳ آ ـ ۱۴۰۷۲

۲دستگاه کمپرسور۳۰۰ فوت در دقیقه ۴ چکش روی چرخ‌بفروش میرسد تلفن ۸۵۰۱۴۶

۳۶ دستگاه ماك تریلی‌و کامیون مدل ۶۶ الی ۷۳تحویل ۵۰روزبفروش میرسد تلفن ۸۵۰۱۴۶

قابل توجه
کامیون های بنز ، ماك، ولو ، داف و ماشین‌های راهسازی‌کاتر پیلارآماده تحویل تلفن ۸۳۳۴۹۵

بیل
هیدرولیکی
اطلس
جهت اجاره
تلفن ۸۲۷۲۵۷
دفتر شهروز

آموزشگاهها

ماشین نویسی
زمانی
قلهك مقابل شهردرای

تعلیم رقص
تعلیم موسیقی
هنرستان موسیقی‌فروغی کرمانی‌هنرآموز میپذیرد
فقط با ۱۳۰ تومان ماهیانه‌در مدت۳ماه‌درکلاسهای خصوصی می‌توانید کلیه اهنگهای روز را بامتد جدید بیاموزید .
گیتار . تار. سه‌تار . ویلن . عود. قانون . سنتور و کلیه سازها .مجانا در اختیار شما است .
آدرس ـ خیابان شاهرضا نرسیده به ۲۴ اسفند مابین فروردین واردیبهشت روبروی دبیرخانه دانشگاه .
۱ـ۲ ا ـ ۳۱۹۳

رقص و موزیك ریتا
بین سه راه شاه وامیراکرم ـ ۶۶۳۰۳۴

تدریس خصوصی

انگلیسی توسط استاد ایرانی از آمریکا تلفن ۶۳۲۹۲۱

دروس دبستان راهنمائی و دبیرستان تدریس میشود ـ ۸۳۷۶۸۲

MR. SMITH
انگلیسی
۸۴۳۵۴۸

ریاضیات فیزیك شیمی تضمینی ۸۳۳۳۱۹

تضمینی
ریاضیات
فیزیك وشیمی
۸۳۳۳۱۹

مرکز مشاور راهنمائی
۹۳۶۱۸۱

ریاضیات فیزیك شیمی ناصری دبیر ریاضی ۷۷۶۳۵۹

تدریس تضمینی ـ عادی فیزیك شیمی ریاضیات ۳۴۲۹۷۳

نهمیها
همه شما باید قبول شوید ، در هر درسی که ضعیف هستید با ده جلسه تدریس خصوصی ما قبولی شما را تضمین مینمائیم تلفن ۸۲۱۳۶۱

انگلیسی کنتراتی
۸۵۰۷۳۶

دربازکن برقی **کالدر** آلمانی
CALDER
باگوشی نشکن رنگی وزنگ پیانوئی
بوید تلفن نمایش دهید. نماینده، انحصاری، تلفن ۶۸۱۰۱۱
فروش درکلیه الکتریکی ها درتهران و شهرستانها

چای صحبت
برترین چای در ۵ نوع مختلف

شرکت مرغداری ایران و آلمان
بیك دستگاه موتور ژنراتور ۱۰۰ دور ۱۵۰ کیلووات رادیو توردار مستعمل ساخت کارخانه هائیکه در ایران نمایندگی رسمی داشته باشند احتیاج دارد .
دارندگان با تلفن ۵ـ۹۳۲۰۲۱ تماس‌حاصل فرمایند .
۱ـ۳

شرکت‌ایران‌مینتک
برای عرضه ماشین‌آلات ولوازم معدنی و جاده سازی به ۵ نفر بازاریاب‌باسابقه‌که‌حداقل‌یك زبان انگلیسی یاآلمانی‌بداندباامتیازات قابل توجهی استخدام مینماید.
خواهشمند است از ساعت ۸ الی ۱۰صبح به چهارراه کالج کوچه لطیفی شماره ۳۴ مراجعه فرمایند

برای دوخت سالانه بیش از۲۰۰۰ دست لباس مردانه (از نوع عالی) داوطلبان میتوانند پیشنهاد خود راکه‌شامل اجرت،دوخت باآسترو لوازم‌باشدو تعیین‌مدت تحویل به صندوق پستی شماره ۲۲۸۲ ارسال دارند.

نیازمندیهای اطلاعات تلفنی آگهی قبول میکند

۳۱۱۲۲۵-۳۱۱۲۲۴
۳۱۱۲۳۰-۳۱۱۲۲۹

ریاضی ، فیزیك توسط
لیسانسیه
تماس صبحها تلفن ۷۷۱۱۸۰

انگلیسی فرانسه
کنتراتی ۸۳۳۳۱۹

تدریس زبان آلمانی و انگلیسی زیر نظر معلم آلمانی تلفن ۶۸۲۷۰۹

معلمین راهنمائی
دبستان دبیرستان آماده تدریس درمنزل یاموسسه میباشند
۹۳۶۱۸۱

تدریس خصوصی تضمینی توسط دانشجویان ـ دانشگاه صنعتی آریامهر ۱ـ۳ ۷۹۳۲۹۷

تدریس خصوصی
شورت هند
ومنشی‌گری باتضمین استخدام تلفن ۸۳۴۸۹۳ ضمنا در شهرستانها توسط مکاتبه پستی تدریس میشودباصندوق پستی ۱۳۹۲ر۱۳ تهران‌مکاتبه شود.

انگلیسی
MR. MARSHAL
تلفن ۹۳۶۱۸۱

انگلیسی مکالمه‌برای‌خانواده‌ها در منزل کارمند عازم خارج توسط بانوی انگلیسی زبان ۶۲۷۲۳۸ ۱ـ ۳۱۸۶

فیزیك شیمی ریاضیات در ۵ جلسه توسط دانشجویان سال چهار پلی‌تکنیك با چهار سال سابقه تدریس خصوصی و دبیرستانی تلفن ۷۵۳۵۸۳

تدریس‌شیمی‌توسط دانشجوی فوق‌لیسانس دانشگاه تهران تلفن ۹۷۵۵۹۰

تدریس دروس سیکل‌دوم‌ودوره راهنمائی توسط دانشجوی پلی‌تکنیک ۱ الی۸ ـ ۹۶۱۴۷۶

تدریس توسط دانشجو ۶۳۶۳۴۹

مکالمه و گرامر فرانسه‌و انگلیسی تضمینی ۷۹۶۰۵۸

تدریس دروس‌دبیرستان راهنمائی بویژه ششم توسط دانشجویان ـ دانشکده فنی با سابقه تدریس ۶۶۵۳۶۸

مکالمه انگلیسی عربی فرانسه در ۵۰ جلسه با ضبط نوار تلفن
۸۵۹۹۸۸

مکالمه توسط استادان خارجی کنتراتی ۸۳۳۳۱۹

انگلیسی توسط‌بانوی انگلیسی ۴۷۱۴۱

فیزیك شیمی ریاضیات دوره راهنمائی ۶۶۳۰۳۴

ریاضیات توسط لیسانسیه ـ ۸۳۳۳۱۹

پانسیون

پانسیون مدرن مینا
ویژه بانوان و دوشیزگان ـ ۸۴۷۹۸۱

استخدام

بچند نفر کارگر جهت نصب لباسشوئی و متخصص تعمیرات ـ نیازمندیم تلفن ۳۱۹۲۶۲ و ۳۱۸۷۶۸ ۱ـ۲

بچندنفر فروشنده زن‌نیازمندیم میدان۲۴اسفند فروشگاه‌ونوس ۱ـ۲ ـ ۳۲۰۹

طراح تبلیغات نصف روز یا تمام‌وقت باحقوق مکفی استخدام می‌شود. دانشجویان هنر های تزئینی حق‌تقدم دارند . تلفن ۹۷۱۴۷۲ـ اصلانی

دو نفر آهنگر و دو نفر مونتاژکار نئون‌پلاستیك با حقوق مکفی استخدام میشود.اصلانی۷۹۱۶۸۴

بیك دوشیزه یا بانوکه بتایپ فارسی وارد باشد جهت جوابگوئی تلفن، نیازمندیم ۸۳۶۳۵۷

یک شرکت داروئی به تعدادی ویزیتور جهت ویزیت استانهای‌تهران ـ آذربایجان‌ـ خراسان ـ مازندران‌ـ گیلان‌ـ باشرایط زیر نیازمند است. سن بین ۲۰ تا ۳۰ سال. معافیت یاورقه خاتمه‌خدمت‌زیر پرچم دیپلمه طبیعی دارندگان گواهینامه رانندگی حق تقدم دارند .
متقاضیان روزشنبه ۲۰ اردیبهشت ماه به‌آدرس‌خیابان وزراء خیابان دوازدهم پلاك ۳۸ طبقه سوم مراجعه نمایند.

ویزیتور
با حقوق وپورسانت نیمه یا تمام وقت صندوق پستی ۱۷۸۱

استخدام انباردار درجه یك
انباردارفنی مسلط به سیستم انبارداری با کردکس با تحصیلات حدوددیپم وضمانت ملکی که محل سکونتش‌حوالی تهران‌نو،نارمك. نیروی‌هوائی یامیدان فوزیه باشد باحقوق مکفی وشرایط عالی استخدام میشود خیابان سپهبد زاهدی ساختمان کاوه شماره ۱۹طبقه اول . ۱ـ۲ آ ـ ۱۴۲۳۸

تعداد ۲۰ نفر کارگر سری دوز و اطوکش و پادو زن یامرد نیازمندیم چهار راه گلوبندك گذر مستوفی جنب بنگاه شمس پلاك ۹۰ تلفن ۵۲۵۵۹۳

شرکت استودیو فیلم‌برداری بدیع کارگرفنی جهت چاپ و لابراتوار فیلم استخدام میکندلطفا به خیابان بهار شمالی کوچه بخت‌یارشماره ۴۴ مراجعه کنید .

کارخانه ای تونك استخدام میکند
جوشکار‌ـ بتونیرچی‌ـمکانیسین برق‌کار متصدی اطاق بخار ـ متصدی دستگاه تیرچه‌سازی مفتول‌کش دمپرچی ـ راننده جرثقیل‌وراننده وانت ازساعت ۷تا۴بعدازظهر تلفن ۹۶۰۴۹۱

استخدام
موسسه‌مهندسین‌مشاور تعدادی مهندس راه و ساختمان و تکنیسین جهت کادر نظارت راهسازی‌در استان آذربایجان شرقی استخدام مینماید .
آدرس : جاده قدیم شمیران روبروی بی سیم خیابان امیر ابراهیمی شماره ۳۳

اونیورسال
شرکت سهامی خاص افراد ذیل را به‌همکاری دعوت مینماید .
۱ـ طراح قالب و چیك و فیکسچر .
۲ـ یکنفر جهت تصدی امور توزیع گاز باحداقل سه سال تجربه و داشتن دیپلم .
۳ـ چند نفر دیپلمه خانم و اقا .
۴ـ یکنفر دیپلمه فنی جهت تصدی کارگاه شستشوی ـ رنگ ـ لاب و آبکاری .
۵ـ یک نفر جهت تصدی نمایشگاه محصولات شرکت با سپردن تضمین .
۶ـ آهنگر و جوشکار و درب و پنجره‌ساز .
۷ـ کارگرساده .
۸ـ چندنفر کارآموز سرویس و یا سرویسکار باتجربه .
داوطلبان به محل کارگزینی شرکت واقع‌درانتهای سیمتری نارمك خیابان چهل جنب دانشکده علم و صنعت مراجعه فرمایند .

استخدام ویزیتور مطبوعاتی
باحقوق ثابت ومزایای مکفی تعدادی بازاریاب باتحصیلات سیکل ببالا علاقمند به کار مطبوعاتی در موسسه معتبری مورد نیاز است کسانیکه بامور بازاریابی آشنائی داشته‌باشند مقدمند .
داوطبان مشخصات کامل با ذکر ادرس و شماره تلفن‌خود را به راهنمای شماره ۱۴۰ روزنامه اطلاعات ارسال‌نمایند.

بچند نفر کارگر کمك برشکار و چرخکار و دوزنده زنانه دوزی نیازمندیم تلفن۶۸۲۴۰۶

شرکت تاسیساتی
بیکنفر دوشیزه یا بانو جهت کارهای منشیگری که‌اشنائی به ماشین نویسی فارسی‌داشته باشد. برای تمام روز نیازمند است . خیابان کاخ بین‌میدان کاخ وچهارراه بزرگمهر شماره ۱۵۱ شرکت قطب .

تعدادی کارگر چرخکارو جوشکار و صندلی‌ساز نیازمندیم .
۷۸۳۰۵۱ ـ۳۵۳۳۵۲

استخدام کارگر ساده کارخانه استیلکو به‌تعدادی‌کارگر ساده زن و مرد باحقوق و مزایای کافی نیازمند است تلفن ۵۲۳۱۲۸

شرکت نفت پارس
افراد مورد نیاز خود رابشرح زیر استخدام مینماید .
۱ـ تلفنچی : دارای‌تحصیلات سوم متوسطه و یکسال‌تجربه.
۲ـ نگهبان : دارای تحصیلات ششم ابتدائی و ۲ سال تجربه
۳ـ پیشخدمت : دارای تحصیلات چهارم ابتدائی و۲ سال سابقه در کارهای‌مربوطه حداکثر سن برای متقاضیان ۳۰ سال.
داوطلبان میتوانند به اداره کارگزینی شرکت نفت پارس واقع در خیابان تخت‌جمشید خیابان بندرپهلوی شماره ۲۷ مراجعه‌نمایند .
۱ـ۳ آ ـ ۳۳۰۹

پیراهن دوز در نارمك نیازمندیم تلفن۷۹۵۲۳۳

یك نفر دیپلم ریاضی و دو نفر نقشه کش و دو نفر مترور جهت کار در یك دفتر فنی در تهران استخدام‌میشودمتقاضیان با راهنمای ۱۳۷ روزنامه اطلاعات مکاتبه نمایند .

بدو نفر حسابدار با سابقه نیازمندیم تلفن ۹۷۶۰۱۰ ـ۹۷۶۰۱۵

آسایشگاه رضاعی نیاوران
بیکنفر دوشیزه یا بانوی دیپلمه که به ماشین ـ نویسی فارسی و امور دفتری و بایگانی وارد باشدوهمچنین‌یکنفر ناظر آشپزخانه و رستوران نیازمند است تلفن ۸۸۰۳۸۰ و۸۸۴۸۵۰

شرکت باستان استخدام میکند
۱ـ یك‌نفر حسابداربرای چهل کیلو متری تهران نزدیك ورامین
۲ـ یك‌نفر کمك‌حسابدار ورزیده برای زاهدان
۳ـ ۲ نفر صندوقدار با سابقه کار وتضمین‌کافی برای‌زاهدان‌و ۴۰کیلو متری‌تهران‌نزدیك‌ورامین تلفنهای ۳۱۲۴۸۵ و ۳۱۲۴۱۷

استخدام ماشین نویس یك نفر ماشین نویس لاتین که بزبان انگلیسی آشنائی داشته باشدفورا مورد نیاز است طالبین به آدرس خیابان ویلا پلاك ۷۰شرکت‌مهندسی فن‌کویل مراجعه نمایند.

بتعدادی کارگر ساده باحقوق مکفی نیازمندیم ۸۳۳۷۲۷ ۱ـ۱۰ ـ ۳۰۸۹

بدو نفر خانم ماشین نویس وارد به تلفن و بایگانی برای‌دفترشرکت نیازمندیم ، کسانیکه انگلیسی بدانند تقدم خواهند داشت تلفن ۸۵۰۱۴۶

بتعدادی ویزیتوردوشیزه یا بانو نیازمندیم خیابان شاه ساختمان آلومینیوم طبقه پنجم شماره ۵۴۴

استخدام‌ویزیتور
تعدادی ویزیتور ورزیده در امورصنعتی‌نیازمندیم طالبین به آدرس خیابان ویلا پلاك ۷۰ شرکت مهندسی فن‌کویل‌مراجعه نمایند .

آگهی استخدام
به همکاری یك نفر مهندس ماشین آلات‌ابزار تولیدی که بزبان آلمانی وارد باشد نیازمندیم طالبین به آدرس خیابان ویلا پلاك ۷۰ شرکت مهندسی‌فن‌کویل‌مراجعه نمایند . ۱ـ۷

استخدام تحصیلدارورراننده
باضامن‌معتبرباسوادتمام وقت برای پخش‌کالامورد نیاز است خیابان پهلوی بالا تر از تخت جمشید خیابان دمشق‌ـشماره۲۱

ماشین سازی رضاپور
استخدام میکند
۱ـ فرزکار باتجربه .
۲ ـ تراشکاردرجه یک .
۳ـ مونتاژکار ماشین‌آلات .
افراد واجد شرایط به‌آدرس جاده ساوه کیلومتر ۶ ایستگاه بختیاری تلفن۹۵۹۱۹۱ مراجعه نمایند.
آ ـ ۳۲۶۸

استخدام رئیس قسمت آگهی
یك نفر خانم یا آقایکه دارای تجربه کافی‌وآشنا بزبان انگلیسی باشند برای‌ریاست‌قسمت‌آگهی تمام وقت استخدام می شود تلفن ۵ تا ۴۴۱۸۱

شرکت نفت پارس
پنج‌نفر پیشخدمت مردکه‌دارای شرایط زیر باشند با حقوق مکفی استخدام مینماید .
۱ـ داشتن مدرک تحصیلی ششم ابتدائی .
۲ـ دارای برگ‌خاتمه‌خدمت‌یا معافیت دائم .
۳ـ سن بین ۲۰ تا۳۰سال .
داوطلبان بادردست داشتن مدارک می توانند همه‌روزه باستثنای پنجشنبه و جمعه‌از ساعت ۸ الی ۴ (بکارگزینی پالایشگاه نفت پارس کیومتر ۲۷ جاده کرج مراجعه‌نمایند)
۱ـ۳ آ ـ ۳۳۰۸

آگهی استخدام
عده‌ای راننده پایه ۱و۲ همگانی برای کار در کارگاه بندرجاسك ـ کنارك باحقوق مکفی مورد نیازاست داوطلبان میتوانند همه روزه به استثناء روز های۵شنبه از ساعت ۱۴ تا ۱۶ به دفتر مرکزی شرکت ست ـ هریس واقع در بولوار الیزابت نوچه‌سوم پلاك ۱۹ طبقه ۴ مراجعه نمایند .
آ ـ۲۵۴۳ ۱ـ۳

شرکت پالار استخدام میکند
۱ـ حسابدار زن یا مرد
۲ـ صندوقدار زن یامرد با سابقه و ضامن معتبر .
تلفن ۸۳۵۰۴۶

تعدادی دوشیزه یا بانو چرخکار دست دوز برشکار کنترل چی نیازمندیم ۳۱۸۲۷۸

مورد نیاز
راننده پایه دو شخصی جهت کار در پارکینك بطور تمام وقت‌موردنیاز است تلفن ۴۰۳۷۸

استخدام منشی
بیك نفر دوشیزه یا بانو تسلط کامل به ماشین نویسی فارسی برای‌تمام وقت مورد نیاز است طالبین به آدرس خیابان ویلا پلاك ۷۰ شرکت ـ مهندسی فن‌کویل‌مراجعه نمائید .

دوشیزه یا بانو با تحصیلات سیکل ببالا برای امور دفتری نیازمندیم تلفن ۹۷۵۵۱۸

جهت کار اداری
به دونفر دوشیزه که آشنائی به تایپ لاتین داشته‌باشند با حقوق مکفی نیازمندیم آدرس اول خیابان امیرکبیر شماره ۱۲ ازساعت ۴ تا۶ بعدازظهر به دفتر شاشا مراجعه‌فرمائید
۱ـ۳ آ ـ ۳۲۸۷

استخدام
تعدادی دوشیزه یا بانو جهت کار های جواهر سازی نیازمندیم تلفن ۳۱۹۰۲۵ اول لاله‌زار مقابل کوچه رفاهی ـ جواهری ماه

خدمتکار زن
جهت کارهای منزل‌بطور شبانه روزی موردنیاز است از ساعت ۶ تا ۸ بعداز ظهر تلفن۴۷۷۵۴ مراجعه شود .

شرکت هوماکس
بیك خانم ماشین‌نویس که به امور حسابداری‌واردباشدبطور تمام وقت نیازمند استتلفن ۸۳۵۳۴۷

عده‌ای دیپلمه
بامعدل ۱۲ ببالا دارای برگ پایان خدمت نظام یا معافیت دائم و ضامن معتبر بمیزان پانصد هزار ریال با حقوق و مزایا ماهانه ۱۰۵۶۰ ریال ، بیمه بهداری مرخصی سالیانه وعیدی استخدام میشوند . متقاضیا ن‌باصندوق پستی ـ ۳۲۸۱ مکاتبه نمایند .
آ ـ ۱۴۵۰۰

آموزشگاه آرایش ویدا
هنرجومی‌پذیرد تلفن ۷۶۵۴۹۸ و ۷۵۰۲۵۷ و ۷۵۰۲۴۹
آ ـ ۲۹۱۶

دوشیزه‌ای جهت ماشین نویسی فارسی‌نیازمندیم جاده قدیم شمیران‌مقابل بی‌سیم خیابان امیر ابراهیمی شرکت پاسارگاز
آ ـ۳۳۱۲

بچندنفر راننده پایه دو همگانی برای پخش‌دارو در شهرستانهانیازمندیم فردوسی شمالی شماره ۱۳۶ شرکت مسنن
۱ـ۲ آ ـ۳۳۱۰

تعدادی نقشه‌بردارو ناظر فنی با حداقل ۵ سال تجربه در نظارت کارهای راه‌سازی جهت‌خدمت در اطراف تهران استخدام میشود
طالبین به مهندسین مشاور انکو در تهران خیابان فیشرآباد خیابان نیکو مراجعه فرمایند
آ ـ۳۲۶۰

یك ماشین‌نویس فارسی و یك ماشین نویس انگلیسی با تجربه برای تمام وقت نیازمندیم آدرس میدان فردوسی ساختمان شهد طبقه‌سوم شرکت ایران لاکز
آ ـ۲۲۹۳

حسابدار باسابقه برای تمام وقت باحقوق مکفی استخدام میشود تلفن ۶۶۹۵۱۲ و ۶۶۳۰۱۱
آ ـ۳۲۹۵

شرکت ساختمانی ارکان استخدام‌مینماید
مهندس راه و ساختمان با حداقل پنج‌سال سابقه کار جهت کارگاههای تهران ـ اصفهان‌و دورود باحقوق‌مکفی استخدام میشود.خواهشمند است با تلفن های شماره ۶۲۰۰۸۴ و ۶۲۸۴۳۶ تماس حاصل فرمائید .

شرکت ساختمانی ارکان استخدام می کند
مترور جهت کارگاههای تهران و اصفهان‌مورد نیاز است . خواهشمند است با تلفن های‌شماره ۶۲۰۰۸۴ و۶۲۸۴۳۶ تماس حاصل فرمائید.

شرکت زالیون
استخدام مینماید :
۱ـ دو نفر استادکار وارد به امور ساخت دستگاههای تصفیه آب و تانك که در رشته‌مذکور دارای سابقه چند ساله باشند با حقوق مکفی به همکاری دعوت می نماید .
۲ـ بچند نفر جوشکار برق.
متقاضیان میتوانند همه روزه از ساعت ۲الی۴ بعداز ظهر به‌خیابان شاه‌عباس ساختمان الیوتی شماره ۱۰۴طبقه اول‌تلفن ۸۳۵۶۷۳ و۸۳۹۳۸۹ مراجعه نمایند . ۱ـ۲

استخدام ماشین‌نویس‌ـ راننده
ماشین‌نویس و راننده که‌بزبان های فرانسه و فارسی و انگلیسی آشنا باشند مورد نیازاست. خیابان وزرا دست راست کوچه سوم پلاك ۲۷ سفارت زئیر به خانم لیدا مراجعه شود .

آگهی استخدام
شرکت پخش‌جمشیدباحقوق مکفی افراد زیر را استخدام مینماید .
کمك فروشنده تحصیلات‌حدود سیکل اول ۵۰ نفر
از کلیه افراد واجد شرایط دعوت میشود به آدرس زیر مراجعه فرمایند خیابان سپهبد رزم‌آرا (جاده‌ری) پائین‌تر از پمپ‌بنزین شرکت پخش‌جمشید . ساعات مراجعه همه‌روزه ۸صبح الی ۴ بعدازظهر

راننده پایه یکم و دوم
یك‌شرکت معتبر تولیدی به راننده پایه یکم‌ودوم همگانی که موانع استخدامی نداشته باشند احتیاج دارد واجدین شرایط به آدرس خیابان شاه‌عباس‌کبیر نبش خیابان جم شماره ۷۷گروه صنعتی شیراز بعدازظهر ها مراجعه نمایند

آگهی استخدام
یك شرکت معبر تولیدی خوراك دام و طیور به خدمت چندنفر فروشنده و بازاریاب باسابقه با شرایط زیر احتیاج دارد .
۱ـ دارای سابقه‌کار در امور مربوط به صنعت مرغداری
۲ـ دارا بودن وسیله نقلیه شخصی وگواهی‌نامه رانندگی .
دارندگان مدارك تحصیلی کشاورزی وصاحبان تجربه در امور بازاریابی ارجحیت دارندواجدین شرایط عمومی استخدام مشخصات کامل خود را همراه با یك‌قطعه عکس به راهنمای شماره۱۴۳ روزنامه اطلاعات ارسال دارند
گروه صنعتی شیراز

آگهی استخدام
شرکت‌سهامی خاص پی‌ال پی برای تکمیل کادرپرسنلی خود افراد ذیل رااستخدام مینماید.
۱ـتعدادی برنامه نویس کامپیوتر آشنابزبان RPG,PL/1 ویا CICS باحداقل دوسال سابقه‌کار.
۲ـ لیسانسیه حسابداری‌با حداقل ۵ سال سابقه کار ۳ نفر
۳ـ حسابدار دیپلمه باحداقل ۳سال سابقه کار ۵نفر
۴ـ مدیر رستوران با سابقه کافی جهت اداره امور مربوطه ۱ نفر.
۵ـکارمند امور ارزی باحداقل ۵سال سابقه کار ۳نفر.
از واجدین شرایط تقاضا میشود بین‌ساعات ۷ صبح تا ۴بعدازظهر باداره کارگزینی شرکت‌واقع در کیلو متر۱۸ جاده مخصوص کرج مراجعه فرمایند.

آگهی استخدام راننده
شرکت مخابرات ایران تعدادی افراد جهت شغل‌رانندگی بطور دستمزد بگیر بیمه‌ای از طریق آزمایش باشرایط زیر استخدام مینماید .
۱ـ تابعیت ایران .
۲ـ داشتن مدرک تحصیلی ششم ابتدائی یا پایان دوره ابتدائی .
۳ـ داشتن گواهینامه پایه یکم یا دو همگانی رانندگی.
۴ـ سن حداکثر سی سال (متولدین ۱۳۲۵ به بالا) .
۵ـ دارای برگ پایان خدمت سربازی یا معافیت دائم قانونی .
۶ـ داشتن سلامت مزاج وعدم اعتیاد به افیون و مواد مخدر .
داوطلبان واجد شرایط فوق میتوانند با در دست داشتن عین شناسنامه عکس‌دار و برگ خاتمه خدمت یامعافیت دائم قانونی و گواهینامه رانندگی و دو قطعه عکس ۴ × ۶غیر فوری جهت ثبت‌نام در تاریخ روز سه شنبه بیست و سوم اردیبهشت ماه جاری (۱۳۵۴) از اول وقت اداری تا ساعت چهار بعد از ظهر به اداره امور کارکنان بیمه‌ای شرکت واقع در امیرآباد شمالی جنب مرکز تلفن خودکار مراجعت نمایند .

استخدام کارگر زن و مرد
یك کارخانه تولیدی تعدادی کارگر زن و مرد استخدام‌می‌نماید.تلفن ۹۵۴۷۸۴ و۹۵۵۱۴۰

شرکت الیسراپارس
اشخاص زیر را باحقوق مکفی استخدام میکند
۱ـ بازاریاب با پورسانتاژ
۲ـ استادکار جوشکار و مونتاژ کارآشنا به‌نقشه
۳ـ جوشکار و مونتاژکار آشنا به ساختن‌کاروان و اطاق‌سازی
لطفا باتلفن ۶۵۵۲۸۸ تماس حاصل‌نمائید

یك خانم ماشین نویس فارسی و انگلیسی تمام وقت استخدام میشود
لطفا بعدازظهرها باتلفن۶۵۹۹۹۰ تماس حاصل فرمائید .

کارخانه‌های صنعتی آزمایش استخدام‌مینماید
۱ـ خانم سکرتر وارد به امور ماشین‌نویسی فارسی و لاتین و آشنائی به زبان انگلیسی
۲ـ تعدادی کارگر ساده با سواد خواندن و نوشتن و داشتن برك پایان خدمت سربازی ویا معافی غیر پزشکی
متقاضیان به کارگزینی کارخانه های صنعتی آزمایش واقع در کیلومتر ۱۲ جاده آبعلی‌مراجعه نمایند ۱ـ۳

آگهی استخدام
سازمان باله ملی ایران
جهت تقویت کادر هنری گروه دوم خود ۲۰ نفردختر وپسر که سن آنان بین ۱۶ الی ۲۲ سال باشد برای‌رقصهای محلی و ملی ایران پس از آزمایشات لازم استخدام مینماید کسانیکه سابقه‌ای در رشته رقص داشته باشند مقدم‌خواهد بود. داوطلبان میتوانند جهت ثبت‌نام تاتاریخ ۱۵ خردادماه ۱۳۵۴ صبح‌ها از ساعت ۸ر۳۰ الی۱۲ وبعداز ظهرها ازساعت ۴ر۳۰ الی ۷به‌دفتر هنرستان ملی باله ایران واقع درخیابان ورزنده (خیابان جنوبی امجدیه)مراجعه نمایند. تلفن ۸۲۱۸۵۶ مالف ۲۶۵۲

پزشك‌عمومی‌ـ پزشکیار
جهت تکمیل کادر درمانگاه‌کارخانجات شرکت فخر ایران ۸۴ کیلومتری تهران ـ قزوین به دو نفر پزشك‌ویك‌نفرپزشکیار نیازمندیم‌تلفن۴۷۰۵۸

مکانیك ماشین آلات صنعتی
یك کارخانه تولیدی مکانیك‌ماشین‌آلات صنعتی استخدام مینماید تلفن ۹۵۴۷۱۱ ۱ـ۸

بچند نفر دوشیزه یا بانوی‌ماشین نویس فارسی برای تمام‌وقت‌مورد نیاز است . طالبین به آدرس بهار مزین‌الدوله شماره ۹۲ شرکت پل وشوسه مراجعه نمایند .

آگهی استخدام
سازمان آب‌وبرق منطقه شمال برای‌خدمت در حوزه عملیات خود افراد مشروحه زیر را برطبق مقررات استخدامی شرکتهای دولتی از طریق آزمایش و مصاحبه استخدام مینماید
لیسانسیه ریاضی یا حسابداری ۳نفر
لیسانسیه علوم اداری ۳ نفر
شرایط
۱ـ انجام خدمت وظیفه عمومی و یا داشتن برك معافیت دائم از خدمت وظیفه
۲ـ دارابودن توانائی انجام کار
۳ـ عدم اشتغال در موسسات دولتی و یا وابسته به دولت
داوطلبان واجد شرایط ،میتوانند از ساعت۸ تا ۱۴ روزهای ۲۹ و ۳۰ اردیبهشت‌ماه ۵۴ به نشانی تهران ـ خیابان میکده ـ ساختمان‌امیرـ کبیر ـ سازمان آب‌وبرق‌منطقه شمال ـنمایندگی تهران مراجعه نمایند .
سازمان آب‌وبرق منطقه شمال

دانشکده علم و صنعت ایران
آگهی استخدام
بهداری دانشکده علم‌وصنعت ایران بوجود یك نفر پزشك عمومی یا متخصص داخلی بطور تمام‌وقت احتیاج دارد . داوطلبین میتوانند با در دست داشتن فتوکپی آخرین‌مدرك تحصیلی و تخصصی و دو قطعه عکس به کارگزینی دانشکده واقع در نارمك مراجعه نمایند .
دفتر روابط عمومی

استخدام‌درپارس‌متال
افراد ذیل که دارای معافیت دائم یا کارت پایان خدمت وظیفه باشندبطور تمام‌وقت‌استخدام میشوند
۱ـ دوشیزه یا بانوی ماشین‌نویس باسابقه کار
۲ـ عضو گروه تحقیق بازاریابی با داشتن‌ماشین با حقوق ثابت .
از داوطلبان خواهشمند است از ساعت۵ الی ۷ بعدازظهر به‌نشانی خیابان ویلا نرسیده به کریمخان‌زند پلاك ۳۳۳ تلفن ۹ـ۸۳۱۰۶۷مراجعه نمایند .

آگهی استخدام
شرکت ایران الکترونیك افراد زیر را به‌همکاری دعوت مینماید .
۱ـ انباردار با سابقه با تحصیلات حدوددیپلم و ضامن معتبر ۲ نفر
۲ـ کمك انباردار با تحصیلات حدود سیکل‌و ضامن معتبر ۲ نفر
۳ـ مامور اطلاعات درب ورود با تحصیلات حدود سیکل ۱ نفر
۴ـ کارگر ساده باسوادخواندن ونوشتن۲نفر
۵ـ سن افراد کمتر از ۲۱ و بیشتر از ۳۵سال نباشد
۶ـ واجدین شرایط می توانند همه روزه باستثناء روز های‌پنجشنبه و جمعه ازساعت ۴½ الی ۶½ بشرکت ایران الکترونیك واقع در خیابان لاله‌زار نو پلاك ۴۷۸ مراجعه و با آقای تندرست تماس حاصل نمایند

انجمن ملی حمایت کودکان افراد زیر را استخدام مینماید :
۱ـ منشی زن با تسلطبه زبان فرانسه وتایپ لاتین ۱ نفر
۲ـ لیسانسیه پرستاری برای خدمت در تهران و ساری ۸نفر
۳ـ لیسانسیه روانشناسی برای خدمت در شهرستان های اصفهان ، اهواز ، زاهدان ، شاهرود ۴نفر
۴ـ مربی موسیقی ۲نفر
۵ـ مربی خیاطی باتحصیلات سه‌ساله هنرستان ۲نفر
۶ـ مربی کاردستی ۲نفر
۷ـ کارمند اداری باحداقل تحصیلات سوم متوسطه ۶نفر
۸ـ راننده پایه دو همگانی ۴نفر
۹ـ عده‌ای دوشیزه یا بانو بعنوان مادر خوانده با حداقل تحصیلات ششم ابتدائی ۲نفر
۱۰ـسرایدارمرد با تحصیلات ششم ابتدائی ۲نفر
داوطلبان میتوانند بواحد پرسنل انجمن واقع در اوین انتهای خیابان دانشگاه ملی مراجعه نمایند

نیازمندیهای اطلاعات تلفنی آگهی قبول میکند ۳۱۱۲۲۵-۳۱۱۲۲۴ ۳۱۱۲۳۰-۳۱۱۲۲۹

بازایاب

بچندنفر بازاریاب مرد جهت فروش پیراهن‌نیازمندیم‌آدرس: لاله‌زارنو جنب سینمامتروپل پیراهن نهرانی .
۱ـ۷ آ ـ ۲۹۳۲

استخدام

چند نفر دیپلمه ریاضی و طبیعی پسر و دختر به منظور درراندن یك دوره کاراموزی و استخدام با شرایط ذیل مورد نیاز است

۱ـ سن کمتر از ۲۴سال
۲ـ دارای معافی‌ازخدمت وظیفه
۳ـ پسران برای کار در مرکز و خارج از تهران استخدام میشوند
۴ـ دختران برای کار در مرکز

داوطلبان میتوانند با در دست داشتن مدارك‌فوق به‌خیابان وصال‌شیرازی بین خیابان تخت‌جمشید وایتالیاکوچه‌بهنام‌شماره ۱۲ مراجعه فرمایند

شرکت نفت پارس

بیکنفر بانو یادوشیزه دیپلمه باحداقل یکسال سابقه کار در حسابداری و ماشین نویسی فارسی تمام وقت‌نیازمند است. از واجدین شرایط‌خواهشمند است در ساعات اداری باتلفن ۴۸۲۵۱ جهت تعیین وقت‌برای مصاحبه تماس بگیرند .
آ ـ ۳۰۴۱

کارگر ساده

باحقوق خوب نیازمندیم ـ ۴۶۸۰۵
آ ـ ۳۳۲۷

استخدام

تعدادی دوشیزه یابانو جهت کارهای جواهرسازی نیازمندیم ۳۱۹۰۲۵
آ ـ ۳۲۶۳

بچندنفر چرخکار مردنیازمندیم تلفن ۳۱۵۳۷۹
آ ـ ۳۲۹۴

بسته بند

عده‌ای دوشیزه یابانو باسواد برای کار بسته‌بندی لوازم آرایش باحقوق ۴۵۰۰ ریالو انواع مزایا استخدام میشوند. بمکارخانه بلنداکس‌خیابان‌قدیم شمیران بالاتر از سه راه ضرابخانه انتهای کوی لاجوردی مراجعه فرمائید .

تعدادی دوشیزه یابانوچرخکار دست‌دوز و برشکارنیازمندیم ـ ۲۱۸۲۷۸
آ ـ ۳۲۶۷

به دونفر زن یامرد جهت کار دفتری نیازمندیم لاله‌زارنو ساختمان شماره۳ ابرزموسسه چاپنیک .
آ ـ ۳۲۷۳

بچندراننده ۵ دوشخصی با تضمین کافی نیازمندیم تلفن۳۰۰۳۵ـ۳۰۰۳۱
۱ـ۲ آ ـ ۱۴۴۵۵

بدونفر سرپیچ مجرب و یك نفر پادو جهت آرایشگاه‌زنانه نیازمندیم تلفن ۷۵۳۱۹۷
آ ـ ۳۳۱۷

شرکت هادکو

استخدام مینماید افراد زیر با حقوق مکفی استخدام میشوند

۱ـ بیست‌و پنج نفر سرویسکار یخچال‌وکولر برای‌تهران وشهرستانها
۲ـ یك‌نفر فروشنده‌با حداقل‌دوسال سابقه‌کار

از واجدین‌شرایط خواهشمند است به اداره پرسنل این شرکت واقع‌درخیابان تهران‌نو ایستگاه دفتر مراجعه فرمایند.
۱ـ۵ آ ـ ۱۴۱۹۵

به‌یکنفر دوشیزه یا بانوکه تا حدودی به کار بایگانی وارد باشد نیازمندیم. تلفن ۳۱۶۹۸۹

بچند نفر کارگر حیاط‌و وردست پادو نیازمندیم تلفن ۳۱۴۵۸۹

یك نفر تحصیلدار

دارای گواهینامه موتورسیلکت و ضامن معتبر برای تمام‌روز استخدام می شود . بنشانی فرح جنوبی ، چهارراه دیبا ، شماره ۷۱ طبقه دوم دفترپیمه جمشید تلفن ۸۴۵۲۲۵ و ۸۴۴۹۶۰
۱ـ۲ آ ـ ۱۴۲۵۴

یك شرکت فنی استخدام میکند

بچند نفر دیپلمه زن و مرد جهت کار های‌نقشه برداری‌خودنیازمنداست
۱ـ۳ ۸۳۶۳۵۷

استخدام

بیکنفر فوق دیپلم نقشه‌بردار برای کار درشهرستانها مورد نیاز است . داوطلبان میتوانند از روز ۳شنبه ۲۳ر۲ر۵۴بمحل شرکت واقع در خیابان‌وصال شیرازی شمالی کوچه بهنام شماره ۱۲ مراجعه فرمایند .

بچند نفر کارگر ساده نیازمندیم تلفن ۳۰۷۸۳۴

SOCIETE MUNIR FRANCO-IRANIENNE CHERCHE DACTYLO FRANCAIS FARSI PARLANT FRANCAIS — TEL. MATIN 85 60 26/29.

چند نفر کارگر ساده‌زن و مرد با حقوق مکفی

استخدام میشوند جاده شمالی کرج یک کیلومتر بعداز میدان شهیاد ۲۰متری ریاحی شماره ۱۸ شرکت پلات تلفن۹۵۱۶۹۳
۱ـ۲ آ ـ ۲۹۶۶

استخدام میشود

یکنفر دوشیزه یابانو جهت‌کار های ماشین‌نویسی فارسی با معلومات حدود سیکل‌اول‌مورد احتیاج است باتلفن ۷۵۹۳۶۸ تماس حاصل نمایند .

بیك‌خانم ماشین‌نویس فارسی ولاتین‌که سابقه‌کار داشته باشد نیازمندیم تلفن ۸۵۰۱۴۶

بچند نفر چرخکار مرد نیازمندیم تلفن ۳۱۵۳۷۹

دوشیزه یا بانو مسلط به امور حسابداری

استخدام‌میشود تلفن ۹۷۵۵۱۸

یک نفر مهندس‌راه وساختمان باسابقه‌کارجهت امورراهسازی موردنیاز است تلفن۸۳۹۷۵۵ـ ۸۳۹۷۵۶
۱ـ۲ آ ـ ۲۴۰۷

آگهی استخدام

تعدادی راننده پایه یکم و پایه دوم همگانی باحقوق مکفی استخدام میگردد داوطلبان بعدازظهرها از ساعت ۵تا۸ به نشانی دروازه شمیران اول هدایت شماره۱۴مراجعه‌نمایند
۱ـ۵ آ ـ ۱۳۴۱۷

شرکت تیتان استخدام میکند

۱ـ اهنگر درجه ۱ و ۲
۲ـ جوشکار درجه ۲
نشانی جاده کرج پل‌مهراباد جنب کارخانه آماوشوکومارس خیابان امایلاک ۱۰ تلفن ـ ۹۵۱۹۴۶ و ۹۵۳۰۷۲

تعدادی کارگر ورقکار و استیل کار استخدام می شود . شرکت میراکو. ایرانشهر جنوبی پلاك ۹۰ر۲ طبقه سوم

آگهی استخدام

چند نفر کارگر نصاب کاغذ دیواری وکف‌پوش مورد نیاز است بعد از ظهر ها به‌خیابان محمد رضا شاه جنب سینما گلدیس شرکت سنجاقك مراجعه فرمائید

حسابدار زن یا مرد

بیکنفر حسابدار زن یا مرد که لااقل ۳ سال سابقه حسابداری داشته باشد نیازمندیم باتلفنهای ۹۲۷۰۴۳ و۹۲۶۲۷۸ ـ مذاکره نمائید .

بچندنفرآمارگیر باحقوق ثابت نیازمندیم تلفن ۷۷۶۹۴۴
۱ـ۵

آگهی استخدام فوری با حقوق مکفی

۱ـ دیپلمه نقشه کش درجه یك که در طراحی قالب مهارت‌کامل داشته باشد ۲ نفر
۲ـکارگر ساده ۱۰۰نفر

ادرس جاده قدیم کرج‌خیابان بیمارستان شماره ۲ بیمه های اجتماعی مقابل اسفالت‌سازی خلیج شرکت صنعتی ازورتفن ۹۰۶۹۷۶

DIRECTLY FROM THE BUILDER BEAUTIFUL good location 2-piece apartments in 12 districts of Paris, carpetted and roughout. And fully equipped kitchen and bath room. Rls. 1950000, 50 per cent cash, rest in 20 years. Telephone M. Picot at 822293, 833591, 822991.

استخدام

بچند نفر جوشکار برق مخزن ساز با تجربه و تعدادی جوشکار کاربیت مورد نیاز است طالبین به تلفن ۸۴۷۶۰۳مراجعه نمایند .

جویای کار

مهندسی ماشین الات طراحی تحصیلکرده درآلمان با ۳سال تجربه کادرالمان اماده کار تلفن ۸۲۱۳۲۱

جوانی بامدرك سوم متوسطه و دیپلم ماشین‌نویسی فارسی و لاتین از ۸صبح تا۲بعدازظهر جویای کار است براهنمای شماره ۱۳۶ روزنامه اطلاعات تلفن ۳۱۱۰۸۰ مراجعه‌فرمائید

مینی‌بوس چهارده‌نفره‌اماده‌کار تلفن ۷۹۶۷۰۲

راننده دو شخصی متاهل از ساعت۶ صبح تا ۶ بعدازظهر راهنمای ۱۳۸ روزنامه‌اطلاعات آماده کار است.تلفن۳۱۱۰۸۰
۱ـ۲ آ ـ ۲۴۶۱

املاك‌ومستغلات

فروش

خانه فروشی

خانه‌شخصی‌سازواقع‌درخیابان کارون کوچه مجلسی ۳ طبقه تلفن کولر ۴۰۰ هزار تومان تلفن ۹۵۰۶۷۳
ا

خانه‌ای بمساحت۱۰۰مترشمالی و جنوبی دارای ۵اطاق‌آب ، برق تلفن کولر بعلت مسافرت بقیمت ۳۰۰ هزار تومان تلفن ۸۴۵۴۱۶
۱ـ۳ آ ـ ۳۰۶۳

خانه‌ای دوطبقه ۵ اطاق وتلفن بسیار جاب درصد دستگاه نیروی هوائی فورا بفروش میرسد ۲۸۰تومان‌تلفن۳۴۰۴۰۲

خانه‌ای واقع در خیابان‌گوته کوچه مسجد بمساحت یکصد متر مربع باآب وبرق‌وتلفن‌حمام کولر دوطبقه مقطوع۲۲۵هزار تومان تلفن ۳۶۱۲۵۷
۱ـ۲ آ ـ ۱۴۴۸۰

خانه‌ای شخصی‌ساز نوساز شمالی یک طبقه دارای۴اطاق وهال ۲۷۰ متر زمین ۲۰۰متر زیربنا سرویس کامل آب برق تلفن لولمکشی گازوبدهی‌بانکی درتهران‌پارس فلکه‌اول‌بفروش میرسد تلفن ۷۸۴۳۶۹ ساعت ۳الی ۸ بعدازظهر .

عباس‌آباد

مستقل ۴ طبقه بمساحت ۲۱۲ متر هرطبقه دو اطاق‌خواب سالن وهال باشوفاژ روشن ۸۴۱۴۲۸ و ۸۴۹۶۰۴ رجبی
۱ـ۳ آ ـ ۳۱۴۳

خانه‌ای بمساحت۱۲۴مترمربع دوطبقه جنوبی دارای ۵اتاق‌ـ حمام کولر وفیش۴ساله‌تلفن تمیز تخلیه بفروش میرسدتلفن ۷۸۲۲۱۴
ا ـ ۲۴۹۹

خانه شخصی‌ساز قدیمی بمساحت ۲۴۷مردوطبقه حدود خیابان ژاله دارای ۶ اطاق اب و برق تلفن بدون واسطه مقطوع ۴۰۰هزار تومان تلفن‌ـ ۷۸۳۲۰۷
آ ـ ۳۱۹۵

ساختمان فروشی

بمساحت ۲۱۰ متر دارای ۵ اطاق و یکباب مغازه‌وزیرزمین بفروش میرسد تلفن ۳۳۲۷۸۹ کوکاکولا ۲۱ متری رضاپهلوی
۱ـ۲ آ ـ ۳۱۳۸

خانه‌ای در میکون ۳ اطاق نوساز تیراهن با وسایل آب نولمکشی و برق‌بمساحت۴۰۰ متر بقیمت ۲۵۰ هزار تومان۴ تا ۵بعدازظهر تلفن ۳۵۴۵۰۰ و ۸۷۷۴۶۷
ا ـ ۳۲۲۷

اکازیون یك منزل واقع درخیابان شهناز

پائینتر از خیابان صفا کوچه ملک‌طیبی کاشی ۲۱ر۱جنوبی دارای ۷ اطاق باکاراژ و آشپزخانه باتلفن بمبلغ ۲۸۰ هزار تومان موری بفروش میرسد تلفن ۸۴۲۳۱۹
۱ـ۲ آ ـ ۳۲۴۷

چند دستگاه ساختمان نو و ۷تا۱۲ ساله و چند قطعه‌زمین و اپارتمان در نقاط مختلف شمال شهر فروشنده‌ایم بعداز ظهر ۹۳۱۰۷۴
ا ـ ۳۱۶۴

تخت‌جمشیدمزینی‌خانه‌ای مجهز ۲ طبقه ۲۲۲ متر فروشی ۷۵۱۷۶۸

بعلت مسافرت به خارج

خانه‌ای بمساحت ۹۲ متر۱۸۰ متر زیربنا دارای ۶ اطاق سرویس کامل و تلفن‌درخیابان شهباز بابدهی بانکی۲۹۰هزار تومان تلفن ۳۵۵۹۳۹
۱ـ۲ آ ـ ۳۰۸۴

اول خیابان فرح جنوبی

یک منزل دارای ۴ اطاق و۲ مغازه بمبلغ ۳۵۰ هزار تومان فوری بفروش میرسدتلفن ـ ۸۴۲۳۱۹
۱ـ۳ آ ـ ۳۱۰۷

منزلی واقع در پارکوی‌ـ خیابان دهم دوطبقه مجزا جنوبی بمساحت ۲۷۰ متر بوسازهر طبقه‌دارای ۴ اتاق وهال بزرك دو دستگاه تلفن و کولر ـ کاغذدیواری‌وپرده‌کرکره و پرده تزیینی بدون واسطه بفروش می‌رسد تلفن ۹۳۶۱۰۲

خانه‌ای مستغلاتی واقع‌دراول شیخ‌هادی سه طبقه بفروش میرسد تلفن ۸۹۲۹۶۹ازساعت ۳ر۵الی ۵ر۵
۱ـ۱۶ آ ـ ۳۰۰۷

منزلی با شرایط زیر بفروش میرسد :
دوطبقه ،جنوبی ۴۰۰مترزمین ۶۰۰متر زیربنا .
فرح شمالی ـ باتلفن و کولر .
قیمت‌یک میلیون وهفتصدهزار تومان تلفن ۸۴۵۷۲۳
۱ـ۲ آ ـ ۱۴۳۶۶

یوسف‌آباد بالاخانه شخصی‌ساز بدون‌مشرف ۲ طبقه مستغلاتی با ۲ سرویس کامل ۵ اطاقه و تلفن هر طبقه کولربه فروش میرسد تلفن ۶۳۲۸۵۳

فرح‌آباد ژانه ـ خانه شخصی ساز ۳۱۲ مترمساحت و ۴۰۰ متر زیربنا دوطبقه کامل ابو برق و تلفن بدون واسطه با قیمت مناسب تلفن ۳۴۳۸۱۴
۱ـ۲ آ ـ ۳۱۹۷

خانه ویلائی

نارمك حوالی دانشکده علم و صنعت دونبش بمساحت ۴۵۷ متر سه اطاق‌خواب سالن سرویس کامل‌اب و برق ،تلفن کولر بدون واسطه بقیمت ۵۵۰ هزار تومن فروشی تلفن ـ ۷۹۲۱۳۳
ا ـ ۳۱۷۴

خانه های‌ویلائی درتهران پارس ۷۸۱۳۷۳

اکازیون

یکباب خانه جنوبی دوطبقه مستغلاتی بمساحت ۲۳۰ متر دارای ۸ اطاق زیرزمین‌بزرگ اولمکشی شوفاژدربهترین‌نقطه نارمك بفروش میرسد تلفن ـ ۷۹۵۲۲۲
۱ـ۵ آ ـ ۳۲۷۴

اکازیون واقعی

خانه کلنگی تخلیه باآب و برق وجواز ۴ طبقه ساختمان‌طبقه تحتانی جهت پارکینگ‌مهت۱۸ ماه‌ساختمان واقع درسقاباشی ژاله ۱۰ متری باختر ۱۴ر۷۵ متربرضلع غربی ۱۰ متری و ۲۲ر۵ متر عمق بمساحت ۳۳۳ متر مقطوع متری۱۳هزار ریال بفروش میرسد تلفن ۹۳۱۷۰۳
۱ـ۳ آ ـ ۲۷۴۹

توجه

خانه‌ای ۴ طبقه مستغلاتی در خیابان خورشید با۱۸ اطاق وسرویس کامل وانبار باتلفن و شوفاژ وکاغذ دیواری بدون واسطه از ساعت ۹ الی۱۲ و ۱۶الی ۱۹ تلفن ۷۶۴۹۳۳ و ۷۶۵۳۴۱
۱ـ۳ آ ـ ۳۲۵۸

منزلی با ۲ اطاق و آشپزخانه وحمام گرم بمساحت۷۷متروواقع درخیابان خواجه نظام‌املك جنب سینما فیروزه کوی کیوان پلاك ۲۲ جنوبی ۱۵۰ هزار تومان بفروش‌میرسد .
آ ـ ۲۹۹ ۳

مستغلات ویلاهای مهندسی‌ساز مجهز با مساحتهای ۳۰۰ الی ۵۰۰۰متر در خیابانهای عباس‌آباد وزراء جردن پهلوی ونک و شمیرانات اماده فروش شرکت تهیه مسکن آسیانکو تلفنهای۶۲۲۰۶۵ و ۶۲۰۱۰۷

خانه های مدرن دردروس سلطنت آباد فیطریه ۸۶۶۱۴۳

یکباب خانه بمساحت ۲۳۰ متر جنوبی دو طبقه ۸ اطاق لوله کشی‌شوفاژ نارمك خیابان تکش تلفن ۷۹۵۲۲۲

مدرنترین ویلاومستغلات

از ۸۰۰ هزار تومان تا۵میلیون تومان موجود است تهیه‌مسکن کورش تلفنهای ۸۴۷۹۸۲ و ۸۵۳۷۳۶

خانه‌ای‌در۴۵ متری سیدخندان خیابان پیروزه بربلوار فیروزه بعداز دیوار سازمان آب پلاك ۱۴ بمساحت ۳۰۰ متر، زیربنا ۴۵۵ متر دوطبقه مستغلاتی با پارکینگ ، روکار تمام سنگ کاغذ دیواری . اب و دورشته برق، تلفن . شوفاژ روشن قیمت ۹۸۰ هزار تومان بامنك داخل‌محدوده نیز معاوضه میشود تلفن ۸۸۲۸۳۸ هاشمی
۱ـ۱۰ آ ـ ۲۵۲۶

خانه فروشی

سه طبقه نوسازباسرویس‌کامل درتهران‌ویلا ۸۵۰ هزار تومان بعدارظهرها تلفن ۸۴۹۶۶۳ ـ ۸۵۰۴۵۰
۱ـ۳ آ ـ ۲۸۶۹

خانه شخصی ساز بدون مشرف دوطبقه‌مستغلاتی بادو سرویس کامل،تلفن کولر خیابان شاه خیابان نشاط بین گلشن و باستان شماره ۱۵۸ بیواسطه مقطوع ۴۴۰ هزارتومان تلفن۹۲۳۵۵۰ عصر ها مراجعه‌فرمائید.

خانه های ویلائی تهران پارس با وام بانکی ۱۵ ساله ۷۸۱۹۱۸

ویلای فروشی‌بررودخانه کرج ـچالوس ۱۷۰۰متر آب و برق کیلومتر ۷ تلفن ۴۴۸۵

اکازیون دررامسر

ویلا های بسیار مدرن باسند مالکیت و اب‌وبرق شهراز۲۰۰ الی ۳۴۵ هزار تومان بفروش میرسد تلفن ۸۳۰۵۸۱
۱ـ۴ آ ـ ۲۸۳۸

آپارتمان فروشی

خیابان شمیران ـخواجه عبدالله انصاری چند دستگاه آپارتمانهای ۳ اطاقه با سرویس کامل قیمت از ۲۷۰ تا ۲۹۰ هزار تومان تلفن های ۷۷۶۹۹۵ ـ ۷۷۲۲۷۲

اپارتمان سه طبقه جنوبی نوساز قابل تفکیک در حوالی نظام‌اباد بدون واسطه موری بفروش میرسد قیمت۴۲۰هزار تومان باتلفن ۸۵۲۷۲۵ تماس حاصل فرمایند .

عباس‌آباد

اپارتمان مهندسی‌ساز باشوفاژ وپارکینگ فروشی ۸۴۱۴۲۸ و۸۴۹۶۰۴ رجبی
۱ـ۳ آ ـ ۳۱۴۲

آپارتمان فروشی سید خندان

باحیاط و پارکینگ‌اختصاصی تلفن مستقل شوفاژ روشن۳۹۰ هزار تومان با ۱۰۰هزارتومان بدهی بانکی ۵۴ ۷۷۷۷
۱ـ۱۰ آ ـ ۲۴۰۹۰

یوسف آباد

بالا بر خیابان محمدرضاشاه

آپارتمان

۴ اطاقه در طبقه چهارم با زیربنای ۱۳۵مترمربع دارای تهویه مطبوع و بوکت و کاغذ دیواری بسیار لوکس به قیمت ۴۰۰ هزار تومان‌بفروش میرسد

دفتر جمشید تلفن ۹۲۸۰۸۲

۸ دستگاه آپارتمان سه اطاقه با هال دارای۸تلفن مستقل در خیابان شاه خیابان بهزاد شمالی دو نبش با ماهیانه ۷ هزار تومان‌اجاره‌بعلت‌مسافرت بفروش میرسد طالبین بین ساعت ۱ الی ۴ بعد از ظهر به تلفن۴۹۳۱۸ مراجعه فرمائید .

قابل توجه خریداران آپارتمان

دربهترین نقطه نارمك چندین دستگاه آپارتمان ۴ اطاقه سه نبش بطورنیمه‌تمام درحال ساختن میباشد مشتریان محترمی که مهلت وام گرفتن دارند میتوانند بطورقولنامه‌ای خریداری ودر بقیه‌ساخت‌بنای ساختمان نظارت کلی نموده و ساختمان را باسرویس کامل تحویل بگیرندجهت‌اطلاع‌بیشتر باتلفن ۷۹۱۴۴۹ تماس بگیرید
آ ـ ۳۱۷۳

بر آیزنهاور جنب میدان شهیاد آپارتمانهای ۴ اطاقه با هال وسرویس و شوفاژ روشن و موکت فروشی تلفن ۹۶۰۱۱۱

عباس آباد فرح‌شمالی

چند دستگاه آپارتمان فروشی یك اطاق خوابه و دواطاق‌خوابه باشوفاژ و پارکینك کفها موکت‌و سرویس کامل با انبار بفروش میرسد طالبین‌به ابتدای فرح شمالی دفتر تهران تلفن ۸۴۲۷۵۸ و ۸۴۲۳۶۶ مراجعه‌فرمایند
۱ـ۶ آ ـ ۳۲۱۶

یکدستگاه آپارتمان

۵اطاقه از سری آپارتمانهای مسکن واقع در بهجت‌آباد با دکوراسیون عالی‌وکلیه وسایل حمام ـ توالت و پرده‌وبوستر بدون واسطه بفروش میرسد . از ساعت ۷الی۹بعدازظهرتلفن ۶۲۰۵۸۴
آ ـ ۱۴۴۷۹

آپارتمان بمعنی حقیقی

شرکت راور درنقاط مختلف تهران تعدادی آپارتمان‌وسیع‌و مدرن با پارکینگ و آسانسور فضای سبز ـ شوفاژوسرویس کامل را که دردست ساختمان دارد پیش فروش می‌نماید علاقمندان بخرید میتوانند قبل از اتمام کارساختمان‌ازنزدیک دیدن نمایند . و ازطرزساختن بنائی که میخواهند در آن زندگی کنند آگاه شوند ضمنا آپارتمان‌های‌مذکورنقد واقساط بفروش میرسد عصرهاازتا۸
تلفن ۷۶۸۶۸۵
۱ـ۳ آ ـ ۳۳۰۶

فروش آموزشگاه‌ماشین نویسی بیژن بطورمزایده

آموزشگاه ماشین‌نویسی بیژن با اجازه‌نامه رسمی و سابقه‌کار ۱۸ ساله و مراجعین بسیار بعلت بیماری مدیر آن و مسافرت بخارج با تمام وسایل یکجا بطورمزایده‌بفروش‌میرسدمتقاضیان میتوانند پس‌از بازدید محل و تحقیق در مورد سوابق درخشان آن یك‌درصد ارزش مجموع‌آنرا به‌حساب‌جاری ۷۱ بانك سپه شعبه ژاله ریخته و برك فیش را بایك شماره تلفن ضمیمه پیشنهاد نموده به آموزشگاه تحویل و رسید دریافت‌دارند وسیله تلفن به برنده اطلاع داده میشود
آدرس میدان ژاله جنب پمپ بنزین

استخدام

مهندس برق یامکانیك

شرکت کابل سازی ایکوایران برای کار در کارخانه خوددرتهران یك نفر مهندس برق یا مهندس مکانیك بادرجه لیسانس یا فوق لیسانس (BSC-MSC) وآشنائی کافی بزبان انگلیسی استخدام مینماید .

ازداوطلبین خواهشمند است‌بیکی ازدوصورت زیر تماس گیرند :

۱ـ شخصا با آقای مهندس صدیق رئیس تعمیرات کارخانه کابل سازی‌ایکو واقع‌درکیلومتر ۲۲ جاده مخصوص کرج جاده فرعی‌بعدازکارخانه سیتروئن تلفن ۹۷۶۰۷۷ تماس گیرند .
۲ـ تقاضای دست نویس خود را همراه‌بافتوکپی مدارك تحصیلی و کار و یك قطعه عکس به دفتر مرکزی‌شرکت پلاك ۲۱ خیابان‌فروغی(ثبت‌اسناد) تهران برای توجه رئیس تعمیرات ارسال‌دارند.
کلیه‌تقاضاها محرمانه تلقی خواهد شد

قابل توجه جویندگان کار

از فارغ‌التحصیلان رشته‌های زیر دعوت میشود که‌جهت راهنمائی شغلی به‌اداره اشتغال فارغ‌التحصیلان ـ اداره کل اشتغال واقع در خیابان ویلا چهارراه ناصر مراجعه‌نمایند

۱ـ فیزیك	فوق لیسانس
۲ـ شیمی	فوق لیسانس
۳ـ ریاضی	فوق لیسانس
۴ـ زیست شناسی	فوق لیسانس
۵ـ داروسازی صنعتی	
۶ـ مدیریت داروسازی	
۷ـ مهندس مکانیك	
۸ـ مهندس الکترومکانیك	

م‌الف ۳۶۵۳
اداره کل اشتغال ـ وزارت کار وامور اجتماعی

آگهی استخدام

یك شرکت معتبر ایرانی برای قسمت اطلاعات و تلفن احتیاج بیك بانو یا دوشیزه باتحصیلات حدود دیپلم دارد .
محل شرکت حدود شرقی خیابان تخت‌جمشید، ساعت کار ۸ تا۴½ بعدازظهر
شرایط کار خوب و حقوق مکفی است
داوطلبان آشنا به زبان انگلیسی ارجحیت دارند.
متقاضیان لطفا یك قطعه عکس و خلاصه‌ای از سوابق خود را با ذکر شماره‌تلفن و آدرس به شماره ۱۴۲ روزنامه اطلاعات ارسال دارند
کلیه اطلاعات محرمانه تلقی میشود و در صورت تقاضا عینا مسترد میگردد

KAGE Group of Consulting Engineers has vacant position for Iranian experienced civil engineers with good knowledge of English.
Candidates are requested to call 820936 or 829455 between 8 and 12 and 13-16 for appointment.

استخدام

یك کارخانه صنعتی بافراد زیر احتیاج دارد
۱ـ کارگر فرزکار با سه سال تجربه وسواد خواندن و نوشتن دو نفر
۲ـ کارگر آهنکار در و پنجره ساز باسه‌سال تجربه و سواد خواندن و نوشتن
۳ـ کارگر جوشکار کاربیت با سابقه و سواد خواندن و نوشتن یکنفر
۴ـ کارگر ساده نقاش با سواد خواندن و نوشتن سه نفر
۵ـ کارگر ساده با سواد خواندن و نوشتن ۲۷ نفر
۶ـ کارگر نظافت‌چی با سواد خواندن‌ونوشتن سه نفر
۷ـ آشپز با حداقل ۵ سال تجربه و سواد خواندن و نوشتن یکنفر
داوطلبین واجد شرایط با دردست داشتن‌اصل شناسنامه و برك پایان خدمت نظام و یا معافیت قانونی از ساعت ۸ تا ۵ر۱۱ صبح بنشانی خیابان ویلا خیابان دامغان شماره ۶ شرکت صنعتی ـ ساراول مراجعه نمایند .
۱ـ۵

برای انجام امورمختلف بچند نفر دیپلمه‌متوسطه نیازمندیم تلفن ۶۶۵۸۹۸و۶۶۳۱۴۰

شرکت ایرانی تولید اتومبیلهای سیتروئن (سهامی خاص) استخدام مینماید :

۱ـ مهندس تاسیسات با داشتن پنج سال سابقه کار .
۲ـ فوق دیپلم جهت معاونت انبار با داشتن پنج سال سابقه کار در امور انبار داری
۳ـ دیپلم فنی آشنا بزبان فرانسه
۴ـ دیپلم رشته فلز کاری جهت شابلون‌سازی
۵ـدیپلم میکانیك اتومبیل .
۶ـ کارمند آشنا بامور لوازم یدکی اتومبیل
۷ـ میکانیك ماشین آلات صنعتی .
۸ـ پرسکار سنگین
۹ـ برقکار تاسیسات
۱۰ـ صافکار .
۱۱ـ نقطه جوشکار .
۱۲ـ جوشکار کاربیت .
۱۳ـ آهنگر
۱۴ـ کارگر فرزکار .
۱۵ـ کارگر برشکار
۱۶ـ کارگر خط‌کش
۱۷ـ راننده پایه یك جهت سرویس کارکنان
۱۸ـ کارگر با داشتن حداقل سیکل
۱۹ ـکارگر ساده

شرایط استخدام :

دارا بودن برك خاتمه خدمت یا معافیت دائم غیر پزشکی تحصیلات‌برای کارگران‌حداقل خواندن و نوشتن واجدین شرایط میتوانند همه روزه از ساعت ۸ الی ۱۴ به دفتر کارگزینی کارخانه واقع در جاده مخصوص کرج کیلومتر ۲۲ مراجعه‌نمایند

استخدام فوری

شرکت علاءالدین ایران جهت فروش لوازم‌صنعتی افراد زیر را استخدام مینماید:
۱ـ فوق دیپلم مکانیك با دو سال سابقه کار.
۲ـ دیپلم مکانیك با یکسال سابقه کار.
۳ـ تعدادی منشی زن دیپلمه تسلط کافی به ماشین نویسی لاتین و فارسی و زبان انگلیسی از متقاضیان واجدشرایط‌خواهشمند است همه روزه بکارگزینی شرکت علاءالدین ایران کیلومتر ۱۴ جاده مخصوص کرج مراجعه نمایند .

محصولات عکاسی آگفاگورت GEVAERT AGFA-GEVAERT

نمایندگی آگفاگورت استخدام مینماید

۱ـ کارگر ساده ۳ نفر
۲ـ کارمند دیپلمه مرد ۲ نفر
۳ـ دفتردار با تجربه زن یکنفر
متقاضیان‌باید دارای برك‌خاتمه خدمت باشند
آدرس ـقلهك پشت ساختمان شهرداری ـ لابراتوار آگفاگورت آقای آبراهامیان

استخدام راننده‌جرثقیل

راننده جرثقیل پایه یکم جهت کار در تهران ماهیانه ۲۵ هزار ریال و در شهرستان ماهیانه ۶۰ هزار ریال مورد احتیاج میباشد تلفن ۷۸۱۱۱۲ و ۷۸۶۶۲

استخدام

گروه مهندسین مشاور ایرانی بتعدادی افراد زیر : مهندس‌راه و ساختمان از یك تا شش‌سال سابقه کار
مهندس فاضلاب و آبرسانی با سابقه کار
مهندس نقشه‌برداری با سابقه کار
متخصص آسفالت با سابقه کار
تکنیسین نقشه‌برداری با سابقه کار
نقشه‌کش با سابقه کار
مستخدم با سابقه کار وضمانت
نیاز دارد از علاقمندان خواهشمند است با تلفن های ۸۴۴۱۶۹ـ ۸۴۱۳۱۷ تماس بگیرند .

حسابدار

۱ـ یك‌شرکت معتبر تولیدی جهت خدمت در تهران‌و شهرستان به‌تعدادی حسابدارلیسانسیه و دیپلمه که حداقل دارای ۳سال سابقه کارمفید در حسابداری بازرگانی بوده و موانع استخدامی نداشته باشند احتیاج دارد واجدین شرایط مشخصات* کامل خود را همراه بایك قطعه عکس وآدرس وشماره تلفن‌براهنمای‌شماره۱۴۳روزنامه اطلاعات ارسال فرمایند

MINA مینا

(استخدام حسابدار صنعتی)

شرکت چینی بهداشتی ـ مینا به‌یك نفرلیسانس حسابداری صنعتی باحداقل یکسال سابقه کار موثر نیازمند است لطفا برای کسب اطلاعات بیشتر ومصاحبه حضوری ازساعت ۸ صبح الی۱ بعدازظهر با تلفن ۸۴۷۷۷۵تماس حاصل‌فرمائید.

استخدام‌فوری

کارخانه تولیدات شرکت‌سهامی‌خاص‌ژنرال الکتریك ایران

واقع درجاده‌مخصوص کرج افراد زیررافوری استخدام می‌نماید.
مسئول کنترل مرغوبیت محصولات تولیدی وقسمت شارژ «گاز یخچال وکولر » ۲نفر
مسئول نظارت‌فنی در قسمت نقاشی «کولر ویخچال »۲نفر.
شرایط :
حداکثر سی سال ـحداقل معلومات دیپلم ریاضی ـدارای برك پایان خدمت وظیفه یا معافی دائم‌ـ دانستن زبان‌انگلیسی در حدقرائت وتسلط به مندرجات کاتالوك های فنی‌مربوطه.
دیپلمه ها وفوق دیپلمه‌های فنی دررشته‌های بالا بخصوص باسابقه کارو تجربه قبلی‌درامور مذکور برای استخدام‌حق تقدم دارند.
واجدین‌شرایط میتوانندباتلفن‌های ۹۵۲۴۰۵ یا ۹۷۶۰۲۵ ازساعت ۸صبح‌الی ۵ر۲ بعدازظهر باآقای مهندس‌آشوت‌کارابد مذاکره‌یامستقیما به محل‌کارخانه واقع درکیلومتر ۱۴ جاده مخصوص کرج مراجعه نمایند.
آ ـ ۳۲۴۳

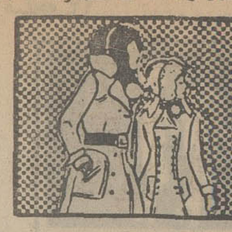

نیازمندیهای اطلاعات تلفنی آگهی قبول میکند

۳۱۱۲۲۵-۳۱۱۲۲۴
۳۱۱۲۳۰-۳۱۱۲۲۹

آپارتمان فروشی
سه‌راه تخت جمشید تلفن ـ ۶۵۷۴۰۱ و ۷۶۶۳۱۷

حدود ونك
آپارتمان های شخصی نوساز باشوفاژ و تلفن به قیمت مناسب بفروش میرسد . آژناس جردن ۶۸۷۲۳۴

آپارتمانهای
لوکس و مدرن درشمال شهر تلفن
۹۳۷۰۶۲

آپارتمان تخت جمشید
۳ اطاقه باهال سرویس تلفن‌و ویلا دریاکنار فروشی یااجاره تلفن ۷۶۸۴۲۶ و ۸۶۳۲۱۲
۱ـ۲ آـ ۲۹۸۶

اپارتمانهای بسیار لوکس ـ روبه اتمام باتهویه مطبوع و اسانسور۴تا۵ اطاقی درشمال یوسف‌اباد مشرف به پهوی اماده فروش مترمربع ۴۰۰۰۰ ریال بعدازظهرها ۹۳۱۰۷۴
۱ـ ۳۱۶۵

فروش آپارتمان های لوکس در کیشا تلفن : ۶۳۹۳۱۵

لوکس ترین‌آپارتمان‌های چهار اطاقی با شوفاژ و پارکینك در یوسف‌آباد تلفن ۶۳۰۹۴۲

آپارتمان یك اطاقه در امیرآباد۱۳۵ هزارتومان تلفن ۹۷۸۷۷۳

چندین دستگاه آپارتمان از ۱۵۰ هزار تومان تا ۲۱۰ هزار تومان آخر اسفالت دامپزشکی روبروی ساختمان های معلمین تلفن ۸۳۱۹۵۲

یکدستگاه آپارتمان‌دارای ۲ اطاق خواب بهارخوری و پذیرائی هال با شوفاژ روشن واقع در خیابان شاه جنب‌ساختمان‌شماره ۱۲ اعانه ملی بفروش میرسد تلفن ۵۳۷۱۳۰

آپارتمان‌فروشی ۴۹۷۴۰

فروش آپارتمان دو نبش شمالی لوکس در یوسف‌آباد خیابان مدبر
چند دستگاه آپارتمان کاملا نوساز هر دستگاه دارای چهار اطاق خواب با کمد و اطاق مستخدم سالن پذیرائی و ناهار خوری ـ دوهال بزرك سرویس ایرانی‌وفرنگی‌ـ شوفاژ روشن و حیاط‌ـ زیربنا حدود ۲۷۰ متر مربع طبقه پائین ۵۰۰و بقیه طبقات ۶۰۰ هزار تومان .
نشانی : خیابان‌مدبر خیابان ۲۷ جنب پلاك ۶۹ پس از بازدید با تلفن ۹۷۴۹۶۹ تماس گرفته شود
آـ۳۲۶۱

آپارتمان شخصی‌ساز
عباس‌اباد و سیدخندان و سلطنت‌اباد باشوفاژ کولر و کمپوش ۲الی ۴ اطاق ۱۹۰الی ۴۰۰هزار تومان فروشی ـ ۸۴۱۷۴۷

آپارتمان های آیزنهاور۳ اطاقه مجهز شخصی‌ساز لوکس با وام بانکی ۴۶۶۸۵

آپارتمانهای‌فروشی
باتاسیسات کامل خیابان‌پهلوی خیابان مقابل پارکشاهنشاهی ۸۹۰۹۱۰

مابین امیرآباد ویوسف‌آباد ۳ طبقه آپارتمان‌هر طبقه ۱۵۰ متر زیر بنا ۴ اطاق آب‌وبرق وشوفاژ روشن تلفن ۶۳۱۵۲۴

اکازیون
یکدستگاه آپارتمان۳طبقه مستقل میدان‌شهیاد نقد و اقساط تلفن ۴۵۱۴۲

لوکس ترین‌آپارتمان‌های
۳تا۵ اطاقی باپارکینگ ووام بانکی درکیشا ۶۳۷۳۴۹ و ۶۳۷۳۳۷

توجه فرمائید
حقیقت از دل‌بلند میشود و بردل می‌نشیند

آپارتمانهای
میدان های فرح و ۲۲ و ۲۳ وهشت و ۵۴ نارمك‌وفلکه اول تهران‌پارس و خیابان های ۱۵۲ وکامران و کامیاب و شیرمست و فرجام و لادن بفروش رسید .
لطفا از اپارتمان های جدید ۳و۴و۵و۷ اطاقی دیدن واز امتیازات ارزانی فوق‌العاده و مرغوبیت و عدم کمیسیون استفاده فرمائید همروزه از ساعت ۱۰ صبح‌الی۷بعدازظهر حتی‌ایام‌تعطیل‌به‌آدرس: میدان هفت حوض نارمك جنب‌تالار پوشاك داخل کوچه دست‌چپ درب ششم مراجعه فرمائید.
تلفن ۷۹۱۵۵۴
۱ـ۴ آـ ۲۹۹۱

با ۱۵۰ هزار تومان پیش قسط مالك آپارتمان ۴ اطاقه مجهز به شوفاژ در شادمان میشوید۴۶۶۸۵

آپارتمان یوسف‌آباد
اکازیون واقعی ۳و۴ اطاقه با سرویس مجهز فرنگی بافیش تلفن میدان مرح ۲۰ متری‌اول مقابل کوی ۲۳ بر خیابان تلفن۸۴۱۳۲۹
۱ـ۵ ۲۵۸۸

تهران‌پارس
آپارتمان های ۲ و۳ و ۴ اطاقه نقد و اقساط‌تلفن ۷۸۲۰۳۰

آپارتمانهای فروشی در اطراف پارك وی و کیشا و تهران ویلا تلفن ۶۳۷۶۵۷

شمال میدان شهیاد چند دستگاه آپارتمان‌سه‌اطاقه بفروش میرسد تلفن ۹۷۹۴۰۰

آپارتمان های فروشی در شمال شهر ۸۴۵۵۰۴

آپارتمان
۳و۴و۵ اطاقی با بهره بانکی نقد واقساط تلفن ۷۹۴۶۵۴

باغ فروشی
بهترین باغهای فروشی ۲۳۰۰ و ۴۷۱۰ متری در بهترین نقطه ولد آباد بزرك ۹ کیلو مترفاصله تا اتوبان جاده آسفالته شاهدشت کرج‌بااشجار ۱۲ ساله خیلی‌خوش‌آب و هوا دارای آب چاههای عمیق برق شبانه روزی موجود و سند مالکیت آماده برای احداث ویلا. لطفا به تلفن ۶۶۶۴۹۲ مراجعه نمائید .

باغچه‌ای واقع‌درخیابان‌کورش کبیر رامسر بمساحت۱۵۰۰متر دارای یکساختمان‌کلامفرنگی، مشجر بادرختان پرتقال‌بفروش میرسد تلفن ۸۲۱۳۰۷
۱ـ۳ ۳۱۳۴

زمین فروشی
یکقطعه زمین بمساحت ۵ هزار متر مربع واقع در خاك‌سفید قطعه سوم از بر جاده آبعلی زیرخیابان سازمان آب بر خیابان هما با جواز دیوارکشی و انبار بفروش میرسد تلفن ۷۵۶۳۳۲

بورس زمین صنعتی
جاده کرج ۸ر۵الی ۱۱ صبح تلفن ۹۷۹۲۳۹
۱ـ۶ آـ ۳۲۸۲

در بازارك شهریارحوالی فرودگاه بین‌المللی
بعلت نیاز فوری پول قطعه زمینی بمساحت ۵۷۷۵ متر با مشخصات مشروحه زیر مقطوع متری ۹۰ ریال بفروش میرسد شمالا بطول۵۰ متر برخیابان۲۰ متری‌احداثی شرقا بطول ۱۱۵ متر ۵۰ سانتیمتر متصل به قطعه ۱۹۹ تفکیکی ۵ تا ۹ بعدازظهرتلفن ۷۸۳۲۶۶
آـ ۳۲۴۹

کرج‌از باغچه های‌مصفای کوی بهروز دیدن کنید ۴۶۶۸۵

آریاشهر کرج
نزدیك مهرشهر
زمین با اسلوب صحیح شهر سازی با خیابانهای استاندارد و میادین بزرك و فضای سبز با برق منطقه‌ای و آب لوله کشی بقطعات ۸۰۰ الی ۱۸۰۰ متری تفکیك شده بفروش میرسد . برای کسب اطلاعات بیشتر به مراکز فروش تهران میدان ۲۵ شهریورجنب داروخانه روزولت طبقه سوم تلفن ۸۳۷۴۸۴ ـ کرج‌میدان‌پهلوی سازمان املاك‌تماشا تلفن ۳۳۸۸ مراجعه فرمائید

اکازیون طاوسیه‌کرج
یکقطعه زمین ۱۰۰۰ متری‌بعت مسافرت فوری فروشی تلفن ـ ۸۴۵۴۱۶
۱ـ۳ ۳۰۶۲

اکازیون
واقع در اول خیابان میرداماد
یک قطعه زمین بمساحت ۴۲۰ متر ۲۶ × ۱۶ متری ۲۳۰۰ تومان فوری بفروش میرسد تنفن ۸۴۲۳۱۹
۱ـ۳ آـ ۳۱۰۶

زمین فروشی
یکقطعه زمین برخیابان سپهبد رزم‌ارا و بر۶ متری کیلومتر ۴ مقابل انبارپانکسلی بمساحت۲۹هزارو۲۰۰مترمربع خارج‌از محدوده‌کمطبق آگهی هادرروزنامه جهت‌کارخانجات صنعتی و یا کالای بازرگانی پروانه جهت ساختمان میدهند بقیمت نازل ومناسب‌یکجانقدا بفروش میرسد طالبین همه‌روز باستثنای ایام تعطیل ۹الی۱۲و ۴الی۷ بعدازظهر با تلفن ـ ۳۱۹۴۲۰ مذاکره و اطلاعات بیشتری اخذ نمایند .

مهرشهر
یک قطعه زمین درفازیک به مساحت ۱۷۵۰ متر با شصت هزار تومان بدهی فروشنده‌ایم تلفن ۸۰۴۳۴۱
۱ـ۳ آـ ۹۰۷

قطعات ۹۰۰ و۵۰۰ متری
اقبالیه کرج
زمین های‌پرسپولیس کرج
متری ۷ تومان
قطعات ۱۰۰۰ متری مقابل مهرشهر با اب برق و اسفالت شده نقد و اقساط موسسه ساختمانی‌زمین و مسکن مقابل درب شمالی کاخ دادگستری طبقه فوقانی بانکصادرات‌تلفن
۳۱۶۹۲۱

زمین ۷۲۰ متر دریاگوشه منلقو ـ باغ در خوشامیان (کلارآباد منلقو) باغ ۱۰ هکتار با ساختمان ویلائی درنوشهر بفروش میرسدبعداز ظهرها ۹۳۱۰۷۴
آـ ۳۱۶۶

زمین ۴۰۰۰هزار متر با جواز بیش‌از ۱۲۰۰۰ متر مسکونی دربهترین نقطه‌جردن و پهلوی بعدازظهرها ۹۳۱۰۷۴
۱ـ ۳۱۶۱

زمین فروشی
همه باید
صاحب‌خانه
شوند با خرید زمین در ۷ کیلومتری میدان
شهیاد
باآب‌لوله‌کشی‌وبرق‌منطقه‌ای نقد و اقساط طولانی صاحب خانه شوید دفتر جهان سه راه تهران‌ویلا ۹۷۳۲۶۴

در نیاوران جمال‌آباد
زمینی به مساحت ۱۱۵۰ متر تفکیك بقطعات ۵۸۰ و۵۷۰متر متری ۱۰۰۰تومان فروشی ـ ۸۳۶۳۵۷ بیواسطه .

فروش زمین‌در مهرشهر کرج
یکقطعه زمین۱۰۰۰متری در فاز ۲ با سند مالکیت تلفن ۷۹۰۵۶۸

۱۷۰۰ متر زمین باجواز در الهیه شمیران وباویلای‌کوچك درالهیه یازعفرانیه و یا باغ فردوس معاوضه میشود. تلفن ۸۶۴۹۵۱
۱ـ۶

غرب خیابان شمیران (کوروش کبیر) حدفاصل تخت طاوس تا داودیه زمین باساختمان‌کنکی بین ۳۰۰ تا ۴۰۰ متر مورد نیاز است تلفن ۸۵۵۸۶۹
آـ ۳۲۷۲

در بهترین نقطه الهیه قطعه‌زمینی به مساحت ۱۷۰۰ متر با جواز به فروش میرسد ۷۷۲۲۲و ۷۷۷۵۰۰
آـ۳۲۹۸

فروش سرقفلی
یکباب مغازه در بهترین نقطه خیابان مازندران با جواز لبنیاتی و زیر زمین آب و برق وتلفن‌واگذار میشود با تلفن ۷۹۲۶۸۸ تماس بگیرند .

دوباب مغازه باآب وبرق تلفن کولر دریاغ سپهسالار بفروش میرسدتلفن۳۶۱۶۳۲و۳۶۲۲۹۷
۱ـ۳ آـ۳۰۶۱

یکباب مغازه ۲نبش باجواز تعمیرگا ، رادیو تلویزیون‌واقع در نارمك چهارراه مهرواگذار میشود تلفن ۷۹۹۱۵۳
۱ـ ۳۲۸۵

واقع در شمال شهر
دوباب مغازه خشکشوئی باتمام وسایل لازمه و همچنین جهت بانکها و غیره واگذار میشود تلفن ۸۳۷۱۵۳
۱ـ۳ آـ ۲۸۴۹

یکباب مغازه دو دهنه خشکشوئی بفروش میرسد . بعدازظهرها تلفن : ۳۰۲۶۸۹

یکباب مغازه قنادی دو دهنه بفروش میرسد تلفن۹۲۳۸۶۵
۱ـ۲ آـ ۳۲۱۰

مغازه خرازی فروشی دربازار دوم نازی‌اباد بفروش میرسد تلفن ۵۳۵۷۴۴
۱ـ۲ ۳۱۹۸

یکباب مغازه مرغ‌فروشی با پروانه واب، برق، تلفن،کولر، هواکش و پرخشکن‌باعرصه واعیان واقع درنیروی هوائی کوی فرح‌بفروش میرسد از ساعت ۹ الی۱ بعدازظهر تلفن ۵۳۵۳۵۸

یکباب مغازه واقع در آیزنهاور جنب‌وزارت‌کار بمساحت ۱۶۰ متر مربع با تلفن ، شوفاژ ، آب و برق بفروش میرسدتلفن ۹۳۹۳۰۲ دفتر باربد .

حمام فروشی تخلیه
در امیریه خیابان انصاری با دو عمومی۱۲ نمره خصوصی ۳۱۹۷۸۴ بنگاه کوشان .
۱ـ۳ آـ ۱۴۴۴۷

شمال‌شهرکافه‌رستوران لوکس با جواز و تمام وسایل آب برق تلفن بعلت مسافرت فروش‌یا شراکت تلفن ۸۵۷۸۳۳

انبار کالا جهت اجاره
جاده قدیم کرج بالاتر ازشیر پاستوریزه تلفن ۵۲۵۱۶۴ و ۸۳۹۱۷۷
۱ـ۶ آـ ۳۰۸۷

سرای قدیمی بازار برخیام ـ سیدنصرالدین ـ حدود۲۰۰متر باسردخانه برای فروش بعداز ظهرها ۹۳۱۰۷۴
آـ ۳۱۶۲

خشکشوئی فروشی
پل تجریش مقصودبك تلفن ۸۷۵۶۹۸

فروش تعمیرگاه و توقفگاه و ملك صیحها ۵۲۷۵۹۹ و عصرها ۸۷۴۴۶۶

محلی با جواز لوازم
بهداشتی و یکباب سالن ۲۰۰ متری چند باب مغازه‌واگذاری تلفن ۸۴۵۲۷۴
۱ـ۳ آـ ۲۶۸۴

بر آیزنهاور جنب میدان شهیاد دو زیر زمین ـ فروشی با شوفاژروشن مساحت هر کدام ۲۰۵ متر تلفن ۹۶۰۱۱۱

جواز نمایشگاه اتومبیل فروشی تلفن ۳۴۰۳۴۰

اجاره‌داده‌میشود

آپارتمان ۱۵اطاقی
مجهز به آسانسور و کلیه تجهیزات برای محل کاراجاره داده میشود فرح جنوبی تلفن ۸۴۹۶۵۴
۱ـ۳ آـ ۳۲۵۱

در فرح جنوبی
آپارتمان ۳اطاقه برای‌محل‌کار باتلفن و شوفاژ اجاره داده میشود ۸۴۷۹۸۲ و ۸۵۲۷۳۶
۱ـ ۳۰۸۵

سالن اجاره
چند سالن بمساحت ۷ هزار متر با آب و برق و تلفن اجاره داده میشود از ۴ تا ۷ بعداز ظهر ۹۲۲۸۳۶

موردنیازاجاره

به ویلائی با ۲ تا۵اطاق خواب وتجهیزات کامل یا اپارتمان برای سکونت خانواده خارجی درشمال نیازمندیم تلفن ـ ۸۵۱۳۸۴ از ۵ تا۸ بعدازظهر
۱ـ ۳۱۴۰

بیك کارگاه جهت کار تولیدی
در محدوده تهران ـ نیازمندیم تلفن۷۵۳۵۸۳ و ۷۷۷۲۲۵

موردنیازبرای‌خرید

خانه های ویلائی بزرك
شخصی‌ومهندسی‌ساز درشمال تهران و شمیرانات خریداریم تلفنهای ۶۲۲۰۶۵ و ۶۲۰۱۰۷ شرکت تهیه مسکن اسپانکو .
۱ـ۷ آـ ۳۰۸۶

انباری و کارخانه وزمین های صنعتی اطراف‌جاده کرج‌خریداروفروشنده‌ایم تلفن ۹۵۹۷۵۵

طالب یك آپارتمان یا خانه‌در شمیران۸۷۱۱۵۳

فوری خریداریم بچندین ویلا در شمال تهران نیازمندیم تلفن ۱۲ و ۸۵۸۰۱۱

مستغلات اجاره بده
خریداریم ۳۱۹۷۸۴بنگاه‌کوشان
۱ـ۳ آ ـ ۱۴۴۴۴

زمین
اراضی صنعتی‌جاده‌کرج‌تهران بریم ام.ار.اس .ام. ام. سی کارگاه کارخانه خریدار و فروشنده‌ایم ۹۲۹۳۱۹

اهواز
زمین‌خریداریم ۷۹۴۴۱۸

خریدار زمینهای‌مشیریه‌افسریه شهرکاروان دفتر اردستانی ـ ۳۵۴۴۹۶
۱ـ۱۵ ۲۷۷۱

خریدار زمین افسریه۳۴۱۳۵۹
۱ـ۹۲۱

زمینهای ونک ، ولنجک، دره قشلاق ، زعفرانیه راخریداریم ۶۸۰۱۳۶
۱ـ۲ ۳۰۷۵

زمین تهران‌پارس خریداریم‌تلفن ۷۹۳۰۲۰
۱ـ ۲۴۸

یك مؤسسه دولتی فرهنگی
جهت نگهداری کتاب به یك باب انبار با مشخصات زیر در تهران نیازمند است.
مساحت بین ۸۰۰ الی ششصد متر مربع .
سرویس کامل و حداقل یکدستگاه تلفن .
تلفن ۶۵۸۰۵۰ ۱ـ۳

اطلاعیه
سازمان نصب سنجاقك
سازمان نصب سنجاقك با در اختیار داشتن کارگران نصاب کاغذ دیواری ـ موکت ـ دیوار پوش ـ پرده کرکره و کف پوش آماده انجام سفارش میباشد .
تلفن ۶۲۱۹۷۶

کارخانه پپسی کولا تهران
افراد زیر را به همکاری دعوت مینماید :
۱ـ سرپرست کارگاه با حداقل تحصیلات ششم متوسطه و دو سال سابقه کار در امورفنی
۲ـ کارگر ساده مرد یا زن با حداقل‌تحصیلات چهارم ابتدائی
سن داوطلبان حداکثر ۳۵ سال بیشتر نبوده و دارای برك خاتمه خدمت یا معافی دائم غیر پزشکی باشند .
داوطلبان واجد شرایط میتوانند همه‌روزه‌بجز ایام تعطیل بکارگزینی شرکت‌سهامی‌زمزم تهران واقع در خیابان آیزنهاور نبش خیابان جیحون مراجعه نمایند .
۱ـ۵

گروه صنعتی بهشهر
برای اداره دفتر یکی از مدیران خود یك خانم منشی که واجد شرایط زیر باشد استخدام میکند :
۱ـدارا بودن مدرك تحصیلی‌حداقل دیپلم متوسطه
۲ـدارا بودن معافیت دائم غیر پزشکی یابرك خاتمه خدمت نظام‌وظیفه عمومی
۳ـداشتن حداقل سه سال سابقه کار منشی‌گری در موسسات بزرك
۴ـ تسلط کامل بزبان انگلیسی (مکالمه ومکاتبه)
۵ـتسلط کامل به‌تایپ فارسی ولاتین
داوطلبان میتوانند درخواست های خودرا بایك قطعه عکس پرسنلی و مشخصات کامل وسوابق کار و تلفن ونشانی کامل خود حداکثر تاتاریخ ۲۳ر۲ر۵۴ به‌نشانی خیابان‌سپهبدزاهدی شماره ۱۷۰امور اداری ارسال ویاباتلفن۸۲۷۸۵۲ تماس بگیرند .

شرکت ایران‌میکروسیستم با مسئولیت‌محدود
لوازم الکترونیك. مخابرات. ادوات‌الکترونیك
نماینده‌انحصاری ARROW • MONSANTO • DIGITEC
خیابان سپاه جنوبی شماره ۵۲ تهران ـ ایران
تلفن ۴۱۵۹۹ صندوق‌پستی ۱۲۵۰-۴۴

تهیه‌سیستم‌حسابداری
ثبت دفاتر ، تهیه تراز آزمایشی، تهیه ترازنامه سود و زیان و انجام خدمات انبارداری شما را بطور کنتراتی انجام میدهیم تلفن ۸۴۵۶۲۵ ، از ساعت ۸ الی ۱۳

شرکت‌سیم‌لول
بچند نفر کارگر درب و پنجره ساز نیازمندیم تلفن ۸۸۰۷۲۹

استخدام
کارگر
چندنفر کارگردوشیزه یابدو برای کاربسته‌بندی در کارخانه داروسازی (با دوروز تعطیلی‌درهفته) با داشتن سواد خواندن ونوشتن با حقوق‌ماهیانه از ۴۰۰۰ ریال به بالا استخدام میشوند.سرویس رفت‌وآمد از نقاط مختلف شهر و همچنین‌سلف سرویس در محل کارخانه موجود است . لطفاازساعت ۸ الی ۶ بعدازظهر به آدرس دفتر مرکزی دوپار خیابان ویلای شمالی جنب کلیسای ارامنه شماره ۳۴۵ مراجعه نمایند .

استخدام
متصدی خرید لوازم و ابزار
شرکت کابل سازی ایکوایران
برای کار در کارخانه خود در تهران یك نفر متصدی خرید لوازم وابزار با تحصیلات دیپلم متوسطه یا بالاتر و آشنائی بزبان انگلیسی استخدام می نماید
از داوطلبین خواهشمند است بیکی‌ازدوصورت زیر تماس گیرند:
۱ـ شخصا باآقای‌مهندس‌صدیق رئیس‌تعمیرات کارخانه کابل سازی ایکو واقع در کیلومتر ۲۲ جاده مخصوص کرج جاده فرعی بعداز کارخانه سیتروئن تلفن ۹۷۶۰۷۷ تماس گیرند.
۲ـ تقاضای دست نویس خودراهمراه‌بافتوکپی مدارك تحصیلی و کار ویك قطعه عکس به دفتر مرکزی شرکت‌پلاك۲۱ خیابان‌فروغی(ثبت‌اسناد) تهران برای توجه رئیس تعمیرات ارسال دارند.
کلیه تقاضا ها محرمانه تلقی خواهد شد .

SOOFER Co.
شرکت سوفر ۶ نفر دوشیزه ماشین نویس فارسی را با حقوق مکفی فورا استخدام مینماید .
تلفن ۸۳ الی ۶۶۰۵۸۰

خریدار
دو دستگاه مینی بوس مارك مرسدس لندرور وغیره خریداریم برای کسب اطلاع با تلفنهای زیر تماس بگیرید :
۶۲۴۱۹۹ و ۶۲۳۰۹۱

آگهی استخدام
دانشگاه صنعتی آریامهر به یکنفرمنشی‌احتیاج دارد که به ماشین‌نویسی فارسی و لاتین تسلط داشته و به زبان انگلیسی یا فرانسه آشناباشد. داوطلبان حائز شرایط به کارگزینی دانشگاه صنعتی آریامهر واقع در خیابان آیزنهاورمراجعه نمایند .
۱ـ۳
کارگزینی دانشگاه صنعتی آریامهر

آگهی استخدام
شرکت‌دیزل نیرو
دو نفر تحصیلدار که دارای گواهینامه موتور و ضامن معتبر باشند استخدام مینماید متقاضیان میتوانند همه روزه‌باتلفنهای ۹۵۲۹۰۷ و۹۵۲۱۳۲ شرکت دیزل نیرو تماس بگیرند .

آگهی استخدام راننده پایه یك
کانون پرورش فکری کودکان و نوجوانان جهت‌تکمیل کادر نقلیه‌ی خود به تعدادی راننده پایه یک با شرایط زیر نیازمند است :
۱ـ دارا بودن شرایط عمومی‌استخدام .
۲ـ حداکثر سن ۳۰ سال .
۳ـ دارا بودن گواهینامه‌ی تحصیلات ابتدائی .
واجدین شرایط میتوانند همه روزه از ساعت ۱۴ الی ۱۵ حداکثر تا تاریخ ۲۶ اردیبهشت ماه به قسمت پرسنل کانون مراجعه نمایند .
نشانی : تخت طاووس ـ خیابان جم ـ پلاك ۳۱

ری. او . واك استخدام میکند
چند نفر تحصیلدار با داشتن گواهینامه موتور دنده‌ای با سواد و ضامن معتبر و انجام خدمت سربازی مورد نیاز است
کیلومتر ۱۴ جاده مخصوص کرج جنب مینو مراجعه شود.

شرکت کابل‌سازی ایران‌بایکا
تعدادی انباردار باسابقه کار که آشنائی به زبان‌های انگلیسی‌یاآلمانی داشته باشنداستخدام می‌نماید
متقاضیان‌بین ساعات ۷الی۱۵ با تلفن۹۵۲۰۸۶ تماس حاصل فرمائید .

آگهی استخدام
یك‌موسسه معتبر اقتصادی یکنفر رئیس اداره انتظامات با سابقه‌با حقوق مکفی استخدام مینماید .
داوطلبین مشخصات کامل وآدرس خود را بایك قطعه عکس تا تاریخ ۱ر۳ر۵۴ به راهنمای شماره ۱۴۱ روزنامه اطلاعات ارسال دارند. .

IDI
شرکت سهامی داروسازی I.D.I
جهت تکمیل کادر پرسنلی خود افرادواجد شرایط زیر را با حقوق و مزایای مکفی استخدام می‌نماید
۱ـ تکنیسین لابراتوار ، آشنا بزبان انگلیسی با یکسال سابقه کار در رشته مربوطه .
۲ـ شیمیست زن برای لابراتوار آشنا به زبان انگلیسی بایك‌سال سابقه کار در رشته مربوطه.
۳ـ حسابدار دیپلمه با حداقل دوسال سابقه‌کار موثر
۴ـ پانچیست زن دیپلمه با حداقل یکسال سابقه کار
۵ـ کارگر ساده باحداقل سواد خواندن ونوشتن و معافی غیر پزشکی و یا برك خاتمه خدمت‌برای شیفت
متقاضیان میتوانند همه‌روزه به آدرس کیلومتر جاده مخصوص کرج روبروی ری‌ـاوـواك‌مراجعه و یا با تلفن‌های ۳۹ـ ۹۷۷۰۳۵ با کارگزینی تماس حاصل فرمایند .

آگهی استخدام
موسسه تولیدی کام
تعداد ۲۰ نفر کارگر ساده و یکنفر تلفنچی مرد نیازمندیم بین ساعت ۴ تا ۶ بعد از ظهر با تلفن ۴۹۱۲۰ تماس بگیرید .

استخدام
اپراتور تلفن وماشین نویس
شرکت کابل سازی ایکوایران
برای کار در کارخانه خوددر تهران یك نفر اپراتور تلفن آشنا به زبان انگلیسی و ماشین‌نویسی فارسی وانگلیسی استخدام مینماید
از دواطلبین خواهشمند است تقاضای‌دست نویس خودرا بانضمام فتوکپی مدارك تحصیلی‌و کارو ذکر آدرس دقیق یا شماره تلفن‌بدفترمرکزی شرکت به آدرس پلاك ۲۱ خیابان فروغی (ثبت اسناد)تهران ارسال دارند یا شخصا به آقای سیمونیان رئیس حسابداری مراجعه کنند .
کلیه اطلاعات ودرخواستها محرمانه تلقی‌میشود

آگهی مزایده
شرکت بین‌المللی کشت وصنعت ایران
در نظر دارد مقدار تقریبی ۳۵۰۰۰ تن یونجه مرغوب بسته بندی شده از محصولات خود را در شوش (خوزستان) ازطریق مزایده‌بفروش‌برساند مقدار تحویلی از اول خرداد ماه جاری تا اواسط مهرماه همه ماهه حدود ۷صد تن خواهد بود علاقمندان بخرید میتوانند پیشنهاد کتبی خودرا همراه با ۵٪ سپرده شرکت در مزایده (۵٪ از میزان پیشنهاد خود)تا آخر وقت اداری روز ۲۹ر۲ر۵۴ بدفتر شرکت در تهران خیابان ـ تخت‌جمشید ساختمان بانك ایرانیان طبقه ۹ارائه دهند
پیشنهادات واصله در ساعت ۱۰صبح ـ ۳۰ر۲ر۵۴ بازو قرائت خواهد شد شرکت در ردو یا قبول یك ویا کلیه پیشنهادات مختاراست.
شرکت بین‌المللی کشت و صنعت ایران (سهامی خاص)

نیازمندیهای اطلاعات تلفنی آگهی قبول میکند

۳۱۱۲۲۵-۳۱۱۲۲۴
۳۱۱۲۳۰-۳۱۱۲۲۹

اراضی تهران پارس
خریداریم ۷۸۰۰۶۱

خریدار زمین تهران‌پارس ـ ۷۹۱۳۶۶
۱ـ۲ ۱ـ ۱۰۵۶

خریدار یك‌قطعه زمین با خانه‌درشمیران ۸۷۱۱۵۳

یک قطعه زمین‌ییلاویلا درشمال شهر خریداریم بعدازظهرها ـ ۹۳۱۰۷۴
آ ـ ۳۱۶۳

بنگاههای معاملات املاك

مهرشهر شهرك نمونه گلشهر و گوهردشت خریدار و فروشنده‌ایم ۴۲۶۸۲ و ۴۸۲۵۵
آ ـ ۳۲۹۰

دفتر مرکزی جلالی
خریدار اراضی سعادت آبادو عباس‌آباد و دره قشلاق و شمیرانات ومبارك‌آباد تلفن ـ ۶۲۶۴۱۱ ـ ۶۲۴۱۹۳

زمینهای افسریه را خریدار و فروشنده‌ایم ۳۴۶۳۹۴ سیروس

زمینهای مشیریه‌مسعودیه شهر کاروان خریدار و فروشنده‌ایم تلفن ۳۵۶۴۳۲

بورس املاك شمیران
دفترپراتی ۸۷۲۵۷۵ـ۸۷۷۸۷۵

معاملات پول

پول موجود
پول
مرکزدادو ستدپول فقط جهت خانه و مستغلات
۸۳۰۸۳۵
۸۳۳۷۷۵

پول فوری
باچك کارمندی
۷۵۴۴۹۲

فلك وام میدهد
درمقابل مبیع ارزنده فلك فورا وام میدهد تلفن ۷۶۵۷۴۵

پول
تیازپولی شمارا درمقابل
چك
کارمندی
ودر مقابل هرنوع
اتومبیل
تلفن
و مازاد سند
ملك
چنانچه در رهن یا گرو باشد بدون خرج محضر پرداخت مینمائیم تلفن
۶۶۰۴۰۰
۶۶۹۷۰۰

بپول راکد شما هزاری ۸۰ تومان بهره میدهیم.
۹۲۵۸۵۴

وام بهر طریقی
۹۳۱۷۳۱
۹۳۱۷۲۱
۹۳۱۸۲۱

وام
در مقابل ملك . تلفن، فرش و قبض بانك کارگشائی تلفن ـ ۴۴۹۸۱

سیصد هزار تومان
پول شرطی موجود
۷۶۵۷۴۵
آ ـ ۳۳۰۳

پول
باسودبانکی
در مقابل سند
اتومبیل تلفن
بدون خرج‌محضر
ملك
وچك
کارمندی
از همه جاارزانتر
۷۵۶۴۲۴
۷۵۶۴۲۵
۷۵۷۵۳۵
۷۵۷۲۹۴
ادرس جاده قدیم‌شمیران‌مقابل سینما مولن‌روژ جنب شهناز۱ ساختمان ۳۱۲ طبقه‌اول‌پلاك۵ شرکت ویکتوریا

بشما
برای خرید
وام با شرایط سهل آپارتمان ، اتومبیل ،تلفن بمدت دلخواه‌داده میشود
۴۵۰۵۷
۴۹۰۵۰
خیابان حافظ جنب پارك هتل پلاك ۱۹۴ سی .سی .آی

دادوستدپول از ۲ میلیون ریال ببالا پاکپور
۶۶۰۲۰۰، ۶۶۶۲۶۳، ۶۶۴۶۱۸

پول ارزان و فوری
موجود است دفترسام ۸۲۲۶۵۹

دوست من
به شما در مقابل چك ـ اتومبیل ـ تلفن ـ مازاد ملك در صورتی که در گرو باشد فورابه‌اقساط وام میدهیم .
۴۲۲۲۷

خانه پول ـ فرح شمالی مرکز معاملات پول تهران ۸۴۸۳۸۸

پول شرطی روی خانه و مستغلات فوری موجود ۸۳۹۵۰۰

پول فوری با سود بانکی در مقابل خانه‌مستغلات ۹۲۸۴۶۵

پول۵ر۱شاهی۶۲۴۸۷۳

مورد نیاز
پول شرطی درمقابل‌خانه مستغلات‌فوری‌نیازمندیم ۹۲۸۴۶۶

بپول راکد شما باانتقال مبیع هزاری ۵۰ تومان سود میدهیم ۷۵۶۴۲۵

پول درمقابل خانه‌ارزنده نیازمندیم ۷۵۶۴۲۵

بپول راکد شما هزاری ۵۰ تومان سود میدهیم
۷۶۳۸۴۰

پول شرطی نیازمندیم ۸۲۲۶۵۹

قبوض

خریدار قبوض‌شهرداری ۴۵۹۵۷

قبوض‌شهرداری‌وقرضه‌های دولتی‌راخریداریم پاکپور
۶۶۰۲۰۰، ۶۶۶۲۶۳، ۶۶۴۶۱۸

معاملات تلفن

بنفع شماست قبل از خرید و فروش تلفن با ۸۵۳۰۳۱ تماس بگیرید.

خرید و فروش تلفن ۳۱۷۴۳۷ اسلامبول کمپانی ۱۷ و ۲

خرید و فروش انواع تلفن با نصب ۶۶۷۸۵۰

خریدوفروش‌هرنوع‌تلفن ۸۹۴۰۵۰

خرید و فروش تلفن ۸۲۱۸۸۲

فروش تلفن در هر مکان ۶۶۱۸۱۸

فروش
فروش هر نوع شماره تلفن با نصب فوری ۶۶۵۷۵۷

فروش تلفن در هر مکان ۷۷۰۰۵۸

فروش تلفن ۳۰۲۸۴۸

تلفن هر مکان با نصب فروشنده‌ایم ۸۴۸۴۳۱

فروش تلفن ۶۸۵۳۵۲

فروش تلفن ۵۳۳۰۳۰

خرید
خرید هر نوع تلفن ۶۶۷۱۷۲

خرید تلفن ۶۸۵۳۵۳

تلفن ۳ و ۷ و۶۲ خریداریم ۳۰۳۲۳۷

خریدتلفن
۴۰۴۹۲ و۴۴۱۹۴

تلفن شما را فورا در جا خریداریم ۸۴۸۴۵۸

خرید تلفن در هر مکان ۶۶۱۸۱۸

خرید و فروش تلفن ۶۶۵۸۰۸

خرید تلفن در هر مکان ۷۷۰۰۵۸

خرید تلفن ۳۰۱۴۰۴

خریدار تلفن ۵۲۳۰۳۰

تزئینات‌ودکوراسیون

کاغذدیواری‌آلمانی موکت‌مخملی‌ونمدی
پلاستر
(باشرایط دلخواه‌شما)
نمایشگاه‌مرکزی: چهارراه‌امیراکرم
۶۶۶۶۶۱، ۶۶۶۶۶۵
۶۶۸۸۳۳-۶۶۸۸۳۲
شعبه‌گیشا { ۶۳۲۹۱۴ ۶۳۱۹۴۷
شعبه‌باغشاه ۶۶۰۷۷۲
نمایشگاه‌تجریش ۸۷۴۳۰۲

با۳تومان
باروزی سه تومان منزل ومحل کار خود را با بهترین انواع کاغذ دیواری . پرده کرکره موکت و کفپوش تزئین فرمائید تزئینات مارال ۹۷۵۵۱۸

نقدواقساط
پرده‌کرکره با ۵ سال‌ضمانت و کاغذ دیواری با ۱۵ درصد تخفیف موکت و کفپوش‌واف‌اف منزل تزئینات مهران تلفن ـ ۹۳۷۷۶۱

موسسه پیکاسو
کاغذ دیواری‌پرده‌کرکره موکت ونقاشی ساختمان باتخفیف‌کلی ۹۵۱۳۰۱
۱ـ۱۰ آ ـ ۱۴۰۹

کاغذ دیواری متری ۱۷ ریال موکت نمدی متری ۱۹ تومان‌و انواع تزئینات ساختمان
تلفن ۹۶۰۶۰۵

قالی‌باف
تولید کننده بهترین موکت‌وتزئینات‌ساختمان با قیمت مناسب
جاده‌قدیم‌شمیران‌ایستگاه‌داودیه نمایشگاه قالی باف
تلفن ۷۷۷۹۰۵
۱ـ۱۰ آ ـ ۳۳۱۶

۳تومان
باروزی ۳ تومان کاغذ دیواری کفپوش ـ کرکره و موکت
ساناز
۹۲۳۹۲۰

تزئینات‌ساحل ۸۴۳۱۹۶
کلیه بنائی رنگ‌امیزی‌ساختمان

موکت و کاغذ دیواری‌وکفپوش نقاشی ساختمان ۷۹۵۹۷۵

پرده‌کرکره فوری ۷۷۵۷۷۵

درکشوئی فوری ۷۷۵۷۷۵

موکت فوری ۷۷۵۷۷۵

کاغذدیواری فوری ۷۷۵۷۷۵

برای ساختمان شما

پاکتان
انجام کلیه امور نظافتی نقاشی و دکوراسیون ساختمان ۸۳۸۱۷۲ و ۷۵۴۷۵۳

چکه‌سقف
ایزولاسیون پشت‌بام بدون خرابی ، اسفالت‌و قیرگونی ۷۵۰۶۳۴

شرکت نشت‌جو
تشخیص و تعمیرمحل‌فرسودگی لوله‌های آب تلفن ۸۷۷۹۹۲ و ۸۷۷۹۹۳

آکوستیک
فروش نصب سقفهای کاذب صادکو تلفنهای ۸۱ـ۷۶۱۲۸۰

تهیه‌نقشه‌های‌ساختمانی نظارت تهیه جوازتفکیك اراضی محاسبات ـ ۹۳۳۰۰۶ـ۷
۱ـ۴

آسفالت وعایق
شمیران ـ قلهك ـ تلفن
۸۶۱۳۲۷

تعمیر ـ اسفالت‌ونقاشی ۶۲۵۷۳۲

لوله‌بازکنی
لوله‌بازکنی روزولت شبانه‌روزی ۴۷۱۴۳

لوله‌بازکنی فوری سعدی تلفن ۳۵۵۴۷۲

لوله‌بازکنی ـ لوله‌کشی کولر ـ بنائی و ....
۷۶۰۶۲۷
سازمان فنی جهان

لوله‌بازکنی
سرویس کولر وابکرمکن تلفن ۸۲۷۴۰۸ دروازه دولت

لوله‌بازکنی ولوله‌کشی مقدم ۹۲۵۲۷۴

لوله‌بازکنی فوری بجماعت تلفن ۷۶۵۲۴۴

لوله‌بازکنی تلفن ۶۸۵۹۳۶

تخلیه چاه
تخلیه‌چاه
۵۳۷۸۱۷ و ۵۳۸۳۲۷
۵۳۴۴۲۲

موسسه فنی ام.پی
تخلیه چاه فاضلاب
تلفن ۵۴۸۶۲۴

تخلیه‌چاه
ولوله بازکنی
تلفن : ۵۳۷۱۸۳

تخلیه‌چاه
ارزان فوری ۹۳۲۸۷۰

تخلیه‌چاه
ولوله بازکنی
تلفن : ۵۳۱۷۰۵

تخلیه‌چاه
لوله بازکنی ولاروبی
تلفن ۵۳۷۸۸۵

تخلیه ولاروبی
تاکف چاه و لوله بازکنی
تلفن ۵۳۸۷۱۵

تخلیه‌چاه
ولوله بازکنی ۵۴۸۱۶۸

تخلیه چاه ، لوله‌بازکنی دروازه‌دولت ۸۲۲۲۸۶

تخلیه‌چاه
ولوله بازکنی
تلفن : ۵۳۲۵۵۰

تخلیه‌چاه
فوری ارزان ۹۲۳۳۵۹

تخلیه‌چاه
فوری ارزان ۹۵۰۷۷۷

مرکز مقنی‌وحفر چاه ۹۷۸۴۳۸

گاز

گمشده

دوفقره چک شماره های ـ ۲۸۸۴۶۵۵۹ و ۲۸۸۴۶۵۵۸ مربوط بحسابجاری ۱۴۳۳ بانك بازرگانی ایران‌شعبه‌انبار گندم مفقود واز درجه اعتبار ساقط است .
آ ـ ۱۴۳۳۰

دو برگ چک سفیدبدون‌تاریخ ومبلغ وامضاءبشماره۸۹۰۹۵۲ و ۸۹۰۹۵۳ بانك اصفاءایران شعبه مولوی از دسته چک اینجانب سرقت شده است در دست هرکس پیداشودازدرجه اعتبار ساقط است .
عین‌الله خشتابی
آ ـ ۲۵۳۷

گذرنامه شماره ۵۰۸۸۷ صادره کابل (افغانستان) بنام عبدالرشید روزی محمد مفقود شده از یابنده تقاضا میشود بسفارت افغانستان ارسال‌دارد
آ ـ ۲۵۴۱

۲ برگ چک بشماره های ۰۹۴۱۳۵ و ۰۹۴۱۲۶ هریک بمبلغ سی هزار ریال عهده بانك صادرات شعبه ۲۵ شهریور بنام اینجانب املیا سیحون‌پور و یکبرگ‌چک‌شماره ۰۹۴۰۴۹ عهده بانك صادرات ۲۵ شهریور بمبلغ‌چهل‌هزار ریال بنام ژینا آراکلیان‌مفقود وازدرجه‌اعتبار ساقطست.
آ ـ ۲۵۲۳

آگهیهای متفرقه

قابل توجه
صاحبان صنایع ، تجار، موسسات دولتی برای تهیه هرنوع محصول امریکائی ـ ماشین‌آلات صنعتی و طبی ـ مواد شیمیائی ـ موادغذائی ـ مدرن ترین دستگاه‌های حرارتی و تهویه ـ و هر نوع جنس دیگری‌بیکی از زبان های زنده دنیا همچنین فارسی با ما تماس بگیرید تشکیلات ما بهترین ومناسبترین محصول امریکا را در اسرع وقت بشما عرضه خواهد کرد .

WESCOT Middle-East Export
100 California St.,
San Francisco CA
94111 USA.
Tel: (415) 788-4300.
Telex: RCA 278279.

کرکره‌چوبی
میشلر MISCHLER
سرما ، گرما و نور از کرکره چوبی میشلر عبورنمیکند
پارکت BW
نمایشگاه : شاهرضا کوچه فتوحی
۸۲۹۳۹۰-۸۲۴۳۰۷
۸۲۴۸۷۰-۸۲۹۵۹۶

چاپ نیك
کلیه کار های چاپی را تلفنی میپذیرد۳۱۱۱۸۶
آ ـ ۳۲۸۶

درباز کن برقی کارور KARVAR
باگوشی نشکن ومغناطیسی
۲۴۵ تومان
شرکت کارور میدان ۲۵ شهریور
پخش‌تعمیرات ۸۲۲۳۸۴-۸۲۳۶۹۸-۸۳۱۸۷۷ سفارش‌دهید
فروش دیکلیه الکتریکی های تهران ، شهرستانها

استخدام سکرتر

بانك تجارت خارجی ایران به یك نفر سکرتر که دارای‌دیپلم کامل متوسطه باشد وزبان‌انگلیسی و همچنین ماشین نویسی لاتین بداند نیازمند است ، داوطلبان می توانند به کارگزینی این بانك واقع در خیابان سعدی جنوبی کوچه‌بانك تجارت خارجی ایران مراجعه فرمایند.

شرکت داروئی

چند نفر ویزیتور دیپلمه که‌سابقه ویزیت دارو داشته باشند جهت تهران تمام وقت نیازمندیم تلفن ـ ۴۶۹۶۶

نیروی دریائی شاهنشاهی

استخدام داوطلب واجد شرایط

نیروی دریائی‌شاهنشاهی برای‌تکمیل کادر درجه‌داری خود ازتاریخ۱ر۲ر۵۴ تعدادی داوطلب واجد شرایط راجهت طی دوره آموزشگاه های تخصصی درسال ۵۴ استخدام‌و پس‌از آموزش مقدماتی نظامی تخصصی وموفقیت درتحصیل زبان خارجی درایران برای ادامه‌تحصیل بیکی ازکشورهای آمریکا ویا اروپائی اعزام مینماید.

شرایط
۱ـ تابعیت دولت شاهنشاهی ایران
۲ـ دارابودن حداقل گواهینامه سوم‌متوسطه ویا پایان دوره راهنمائی.
۳ـ متدین بیکی‌از ادیان «اسلام، مسیحی، کلیمی ، زرتشتی».
۴ـ حداقل سن ۱۵سال‌تمام وحداکثر ۲۴ سال تمام.
۵ـ موفقیت درآزمایش هوش ،ضمنا آزمایش هوش در تاریخ ۳ر۳ر۵۴میباشد.
۶ـ داشتن صلاحیت پزشکی «بنابه تشخیص بهداری نیروی دریائی شاهنشاهی».
۷ـ داوطلبین درصورت حائز بودن شرایط بالا بادردست داشتن آخرین مدرك‌تحصیلی واصل شناسنامه عکس‌دار می توانند جهت‌ثبت‌نام ازتاریخ‌نشراین‌آگهی تا مورخه۲۰ر۲ر۵۴ به معاونت پرسنلی نیروی دریائی شاهنشاهی واقع درتهران‌ـ فشرآباد خیابان سپهبدزاهدی بالاتراز بیمارستان آبادانا مراجعه نمایند.
م‌الف۱۵۶۲

برای مدیریت فروش در یکی از فروشگاههای بزرك تهران‌چندنفر خانم باحقوق مکفی ویکنفر سکرتر مسلط به ماشین نویسی فارسی مورد نیاز است .
تلفن۶۶۹۶۴۵ و۴۷۸۷۱ و۴۵۱۰۹

آگهی استخدام

شهد ساز (شرکت سهامی خاص) وابسته به سازمان گسترش و نوسازی‌صنایع ایران‌به‌تعدادی حسابدار دارای حداقل مدرك تحصیلی لیسانس حسابداری‌باسابقه کارجهت خدمت در کارخانجات تابعه این شرکت‌واقع درمناطق فارس ـ آذربایجان غربی ،خراسان ،چهارمحال بختیاری ،کهکیلویه وبویراحمد نیازمند است حائزین شرائط در ساعات اداری به اداره مرکزی واقع در خیابان تخت‌جمشید چهار راه ملك‌الشعراء بهار شماره ۴۳۵ طبقه سوم مراجعه نمایند .
۱ـ۳
شهد ساز (شرکت سهامی خاص)

مدیریت مهندسی نیروی هوائی شاهنشاهی
مهندس استخدام میکند
۱ـ مهندسی نیروی هوائی شاهنشاهی بمنظور خدمت در تهران و شهرستان‌ها عده‌ای مهندس (راه و ساختمان، تاسیسات ، برق ، معمار ، نقشه‌بردار) با تجربه تخصصی حداقل ۲ سال باحقوق مکفی استخدام مینماید. کسانی که دارای سابقه کار بیشتر باشند نسبت بسایرین‌حق تقدم‌دارند.
۲ـ داوطلبین میتوانند برای کسب آگاهی و ثبت‌نام همه روزه به‌استثنای پنجشنبه و روزهای تعطیل از ساعت ۸الی۱۰ به ادردست داشتن فتوکپی آخرین مدرك تحصیلی، سابقه کار فتوکپی اصل شناسنامه ، فتوکپی معافی یا خاتمه خدمت به‌کارگزینی مهندسی واقع در خیابان فرح‌آباد ستاد نیروی هوائی شاهنشاهی مراجعه نمایند.
م‌الف ۲۴۳۶
مهندسی نیروی هوائی شاهنشاهی

تخلیه‌چاه‌فاضلاب

تخلیه چاه فاضلاب و توالت و سپتیك تانك وفوسپتیك و ساختمان آنها و کانال کشی وحفر چاه با دستگاه موتوری ـ لوله‌بازکنی
شرکت ایران شوشتر تلفن :
۸۲۹۵۵۶-۸۳۰۷۲۲

Situation Vacant

WANTED MALE/FEMALE TO ASSIST ENGLISH INTO FARSI TRANSLATION MUST KNOW GOOD FARSI AND LITTLE ENGLISH FOR A LARGE INDUSTRIAL ORGANISATION FARSI TYPING AND FILING NECESSARY. TRANSPORT PROVIDED. EXCELLENT OPPORTUNITY FOR A PERSON DESIRING TO IMPROVE ENGLISH. PHONE HAKIM 549448, 548449.

کارخانه لاستیك سازی بی‌اف.گودریچ ایران

کارگر ساده با مشخصات زیر استخدام مینماید:
۱ـ داشتن مدرك تحصیلی ششم ابتدائی
۲ـ داشتن معافی غیر پزشکی‌ویا برك خاتمه‌خدمت
۳ـ قوی‌البنیه و سالم
داوطلبان به کارگزینی کارخانه واقع در کیلومتر ۱۲ جاده ساوه مراجعه نمایند .

استخدام ماشین‌نویس

الیاف ، شرکت سهامی‌عام‌به یك نفر(دوشیزه یا بانوی) ماشین‌نویس فارسی و لاتین که‌به‌زبان انگلیسی آشنائی داشته باشد نیازمند است. متقاضیان میتوانند از ساعت ۷ الی ۱۵ به نشانی خیابان فردوسی مقابل صندوق پس‌اندازبانك‌ملی ساختمان آفتاب شرق طبقه چهارم خانم بابایان مراجعه نمایند .
۱ـ۳

استخدام دارندگان مدرك دیپلم وسیکل

اشخاص واجد شرایط زیر برای کار در محل کارخانه داروئی بطور تمام وقت استخدام می شوند . (کار ۵روز در هفته)
۱ـ چند نفر دیپلم کامل متوسطه با داشتن گواهینامه رانندگی
۲ـ چند نفر دارنده مدرك سیکل متوسطه
داشتن برك انجام خدمت نظام وظیفه و یا معافی‌ضروری است لطفا از ساعت ۸صبح الی ۶ بعداز ظهر به آدرس دوپار جاده مخصوص کرج کیلومتر ۲۲ روبروی کارخانه ژیان‌مراجعه‌نمایند.

یکنفر مرد مترجم انگلیسی که سوابق‌وتسلط کامل به امور واردات و بانکی و گمرکی‌هم‌داشته باشد برای تمام وقت مورد احتیاج است .
از داوطلبان خواهشمند است نام و آدرس‌و سن و سوابق کار خود را به شماره ۱۳۹ روزنامه اطلاعات بنویسند .
۱ـ۲

GEVAERT
محصولات عکاسی آگفاگورت
AGFA-GEVAERT

Die Afga-Gevaert-Vertretung im Iran
HAMAZASB MARTIN & CO.
Avenue Roosevelt
Koutche Nodjoumi
Teheran
sucht zum sofortigen Eintritt
1 Offset-Drucker
Der gesuchte Herr sollte
1.) iranische Nationalitaet besitzen
2.) PKW-Fuerhrerschein haben
3.) den Militaerdienst abgeleistet haben bzw. freigestellt sein
Nach gruendlicher Einarbeitung in unsere Materialien durch unsere Lieferfirmen in Europa soll der Sinsatz als Verkaeufer in Teheran erfolgen.
Bewerber nehmen bitte ersten Kontakt auf mit Frau Moussavi, Tel 828566.

آگهی استخدام

شرکت سهامی صنعتی جهان افرادی رابشرح زیر برای‌اشتغال درکارخانه کرج استخدام مینماید:
۱ـ ماشین‌نویس فارسی‌ولاتین ۱نفر.
۲ـ تکنیسین نساجی برای‌ریسندگی، بافندگی، تکمیل‌و رنگرزی باحداقل ۵سال‌سابقه کار۴نفر.
۳ـ کارمند دفتری دیپلمه ۲نفر.
۴ـ برنامه‌نویس کامپیوتر سیستم دیپلمه بادو سال سابقه کار۱نفر.
۵ـ اپراتور سیستم ۳مدل ۱۰ دیپلمه بایك سال‌سابقه‌کار ۱ نفر.
متقاضیان میتوانند مستقیما به‌کارخانه جهان‌چیت‌واقع در کرج ـ خیابان قزوین تلفن ۴۰۳۸ر۹ از ساعت ۸ الی۱۷ مراجعه نمایند.
شرکت سهامی عام صنعتی‌جهان

خانه‌شمارا بخارجیان اجاره‌میدهیم

مؤسسه نیازمندیهای خارجیان خانه بخارجیان اجاره میدهد
۸۳۰۰۸۱-۸۳۰۰۸۲
۸۲۱۸۱۱-۸۲۱۷۲۳
۳۶۱ تخت جمشید مقابل سفارت آمریکا

سازمان نیازمندیهای خارجیان خانه‌شمارا اجاره میدهد
۸۲۳۱۵۵
۸۳۸۱۰۶ ۸۲۳۹۲۹

مؤسسه ظفر ۷۷۷۷۴۶
خانه بخارجیان اجاره میدهد
۷۷۸۶۰۰-۷۷۸۵۸۹

مؤسسه امپایر ۷۷۷۵۰۰
خانه بخارجیان اجاره میدهد
۷۷۸۹۵۵-۷۷۲۲۲۲

پیشتاز
پیشتاز اجاره به خارجیان
۳۱۷۷۴۲

مؤسسه امور خارجیان
مرکزاجاره تخت جمشید جنب بنك ملی
۷۵۱۷۸۲-۷۵۲۳۵۸

آژانس نامبروان
No1 AGENCY
مرکز اجاره بخارجیان
846163-856174

سازمان مسکن پارس
مرکز ۸۵۳۸۵۳
۸۴۸۴۲۴
اجاره ۸۵۷۵۸۵
بخارجیان

۲۴ ساعته
سازمان نیازمندیهای بین‌المللی
اجاره بخارجیان
۷۷۸۷۹۹
۷۷۹۱۱۸

۸۲۵۱۲۰-۸۲۹۷۶۶
سازمان کورش
اجاره منازل بخارجیان

شرکت سلحشور
باگروه مجهز خودنمائی خیلی امروز اجاره بخارجیان
۶۳۳۶۷۴ و ۶۳۷۴۵۵

مورد نیاز طبقه اول‌ییلاجهت اجاره بخارجیان ۸۴۹۶۲۵
آ ـ ۳۷۶۸

تهیه مسکن کورش
درکوتاهترین مدت منزل شمارا بخارجیان اجاره میدهیم
۸۴۷۹۸۲ و ۸۵۳۷۳۶

آژانس بین‌الملل
به خارجیان هر نوع مستغلات شما را اجاره میدهد ۳ـ۲ـ۸۳۰۸۴۱

آژانس سی ـ اند ـ ار
اجاره‌بخارجیان۸۴۹۶۲۵

آگهی فروش اتومبیل

اتومبیلهای تریمف مدل ۷۲ ـ ۶ سیلندر و لندور مدل ۶۹ ـ ۴ سیلندر خیلی تمیزبفروش میرسد طالبین همه روزه میتوانند از ساعت۸الی ۱ بعد از ظهر به پارکینك بانك واقع در خیابان سعدی جنوبی روبروی سینگر مراجعه نمایند.
بانك ایران و انگلیس

شرکت ملی نفت ایران

آگهی مزایده شماره ۴۰۲

شرکت ملی نفت ایران تعداد دودستگاه بولدوزر مستعمل ـ ۱۲دستگاه وسائل موتوری مستعمل مقداری درحدود ۷۰ تن وسائل چدنی و کربی و فنرماك وزنجیر چرخ مستعمل کامیون‌ـ مقداری لوازم یدکی نوموتور های دیزل کاترپیلار ـ یدکی نو انواع اتومبیلهای مختلف و کامیون لیلاند و ماك وبلطری الکالین ـ یدکی نو ، انواع موتورهای‌زمینی ـ برقی ـ ساختمانی و تلمبه های مختلف تعدادی لاستیك نوو مستعمل‌وباطری فرسوده و ۱۴ قلم انواع‌روغن های موتور مختلف قابل مصرف‌موجوددر انبار های قسمت تدارکات و امور کالا ـ ری ـ انبار پالایشگاه تهران ـ انبار های حفاری و انبار خطوط لوله و مخابرات‌ـ ری را در ۱۰ گروه‌مجزاازطریق مزایده عمومی بفروش می‌رساند.

۱ـ علاقمندان بشرکت درمزایده می توانند از ساعت ۸½تا ۱۱½ صبح روز های‌دوشنبه ۲۹ر۲ر۱۳۵۴سه‌شنبه ۳۰ر۲ر۱۳۵۴و چهارشنبه۳۱ر۲ر۱۳۵۴ با مراجعه به اداره‌کل‌حسابداری‌مرکزی در تهران ـ خیابان تخت جمشید و پرداخت مبلغ یکهزار ریال و ارائه‌رسید آن به اداره اجناس مازاد در طبقه دوم اطاق ۲۰۶ مرکزی دوم شرکت واقع‌در خیابان سپهبد زاهدی ـ برك‌مشخصات وشرایط شرکت در مزایده را دریافت نمایند .

۲ـ پیشنهاد دهندگان می‌توانند قبل از تسلیم پیشنهاد خود از ساعت ۸½ الی ۱۱½ روز های شنبه ۱۰ر۳ر۵۴ ویکشنبه ۱۱ر۳ر۱۳۵۴ و دوشنبه ۱۲ر۳ر۱۳۵۴ در اداره انبارهای‌قسمت تدارکات و امور کالاـری مراجعه‌نموده وبه اتفاق نماینده شرکت از کالای‌مورد مزایده بازدید نموده و سپس پیشنهاد خود را برای یك ویا هرچندگروه که مایل باشند باتوجه به مفادبرك مشخصات و شرایط مزایده تنظیم و تسلیم نمایند .

۳ـ سپرده شرکت در مزایده برای هرگروه در برك مشخصات‌تعیین گردیده و بایستی بصورت پرداخت‌وجه نقد به صندوق و ارائه رسید آن و یا ضمانتنامه بانکی مورد قبول شرکت که ۶۰روز ازتاریخ آخرین مهلت قبول پیشنهادات معتبر باشدضمیمه‌پیشنهاد گردد .

۴ـ پیشنهادات فقط تاساعت ۱۲ روز یکشنبه ۱۸ر۳ر۱۳۵۴ در تهران توسط اداره اجناس مازاد پذیرفته می شود و در ساعت ۸ صبح روز سه‌شنبه ۲۰ر۳ر۵۴در کمیسیون معاملات واقع در ساختمان مرکزی دوم باز و قرائت خواهد شد .

۵ـ شرکت در ردو یاقبول یك‌یاکلیه پیشنهادات واصله بدون آنکه محتاج‌به ذکر دلیل باشد مختار است‌وحضور پیشنهاد دهندگان شخصا در راس ساعت مقرر در جلسه قرائت‌پیشنهاد آزاد است .

م الف ۲۶۳۸

آگهی تجدید مناقصه‌شماره ۱۰ (خرید تابلو ، اعلانات و تابلو روی گیشه)

بانك سپه تعداد ۷۰ دستگاه تابلو اعلانات آلومینومی پایه‌دار و ۳۵۰ دستگاه تابلو روی‌گیشه خودرااز طریق مناقصه خریداری مینماید .

پیشنهاد دهندگان می‌توانندبامراجعه بدفتر اداره‌کل کارپردازی و دریافت شرایط و مشخصات اقلام پیشنهادات‌خود را برابر مفاد مندرج در شرایط معامله تنظیم و حداکثر تا ساعت ۱۱ صبح روز ۲۸ر۲ر۵۴ تسلیم نمایند .

۱ـ۱۴۴۷۷ بانك سپه ـ اداره کل کارپردازی

شرکت نیافران

بامسئولیت محدود

استخدام‌میکند

به ۳نفر کارمند جهت تقویت کادر اداره خریدو واردات خارجی‌بامشخصات زیر نیاز داریم .

۱ـ یك‌نفر باسابقه کار در امور واردات و محاسبه قیمت تمام‌شده و آشنائی‌به زبان انگلیسی .

۲ـ یك بانو یا دوشیزه با تحصیلات حداقل دیپلم و تجربه در امور خرید واردات خارجی و بایگانی مربوطه با آشنائی بزبان انگلیسی

۳ـ یك‌نفر سکرتر فنی با آشنائی کامل بزبان انگلیسی‌و تجربه‌در کارسفارشات لوازم یدکی و آمار فنی

از متقاضیان محترم تقاضا دارد به وسیله تلفنهای ۸۲۰۸۴۸ـ ۸۲۱۳۳۶با رئیس اداره‌فروش‌تماس حاصل‌فرمایند. ۱ـ۱۴۴۹۹

آگهی مناقصه ۲ر۵۴

شرکت برق منطقه‌ای مازندران سه قلم سیم مسی نمره ۱۶ و ۲۵ و ۳۵ موردنیاز خود را از طریق‌مناقصه بشرح‌مشخصات‌زیر خریداری‌می نماید.

۱ـ مقدار الف ـ سیم مسی نمره ۱۶ میلیمتر مقدار ۳۰ تن

ب‌ـ سیم مسی نمره ۲۵میلیمتر مقدار ۴۰ تن

ج‌ـ سیم مسی نمره ۳۵ میلیمتر مقدار ۳۰ تن

۲ـ محل تحویل سیم مسی ، ساری انبار شرکت برق منطقه‌ای مازندران

۳ـ مدت تحویل سیم مسی‌ازطرف فروشنده پیشنهاد میشود و نباید حداکثر بیش از دو ماه باشد .

۴ـ پیشنهاد باید در پاکات لاك ومهرشده شامل پاکتهای الف و ب ـ بشرح زیر :

پاکت الف ـ شامل ضمانتنامه شرکت در مناقصه معادل پنج درصد رقم کل پیشنهاد قابل تمدید ازطرف کارفرما که مدت اعتبار آن باید دوماه پس از قرائت پیشنهاد معتبر باشد.

پاکت ب ـ شامل پیشنهاد قیمت سیم مسی به نرخ ریال و قیمت پیشنهادی باید بمدت‌بیست روزپس‌از قرائت پیشنهاد معتبر باشد .

۵ـ پیشنهاد باید حداکثر تا روز سه شنبه مورخ ۱۳ر۳ر۵۴ ساعت ۱۰ صبح‌بدفترشرکت‌برق‌منطقه‌ای‌مازندران در ساری تسلیم و در ساعت ۱۱همان روز باز وقرائت خواهد شد حضور پیشنهاد دهندگان در جلسه کمیسیون مناقصه آزاد است .

۶ـ به پیشنهادات فاقد سپرده ترتیب‌اثر داده نمی شود پیشنهاداتی که بعد از موعد مقرر برسد ترتیب اثر داده نمی شود .

۷ـ چنانچه برنده مناقصه بموقع نسبت به تحویل سیمهای مسی اقدام ننماید سپرده او بنفع شرکت برق منطقه‌ای مازندران ضبط خواهد شد .

۸ـ ضمانتنامه سایر شرکت کنندگان پس از تعیین برنده مناقصه مسترد میگردد .

۹ـ کلیه کسورات متعلقه‌به‌عهده فروشنده می‌باشد .

۱۰ـ شرکت برق منطقه‌ای مازندران می تواند تا ۲۵ درصدنسبت به افزایش یا کاهش سیمهای مسی اقدام نماید .

۱۱ـ هزینه درج آگهی نیز به عهده برنده مناقصه می‌باشد .

م الف ۲۹۳۳ شرکت برق‌منطقه‌ای مازندران

شرکت مسافرتی سیروس تراول با همکاری سوئیس ایر

برنامه‌های تابستانی کوتاه مدت مخصوص کودکان و نوجوانان (بین ۸ تا ۱۹ سال)

شامل: فراگیری زبانهای انگلیسی. فرانسه. یاآلمانی ○ورزش، تفریحات سالم و گردشهای علمی در زیباترین نقاط کشورهای سوئیس وانگلیس○بهمراه سرپرست ایرانی و تحت سرپرستی شبانه‌روزی مربیان خارجی را باطلاع میرساند.

برای دریافت بروشور و هرگونه اطلاعات لازم وذخیره جا لطفاً باشرکت مسافرتی‌سیروس تراول‌خیابان سنائی. شماره ۲۳ر۳ وتلفنهای ۸۳۸۹۹۴ ـ ۸۳۰۶۵۴ ـ ۸۳۰۶۵۳ و۸۳۵۶۰۳ تماس حاصل بفرمائید.

Cyrus travel — SWISSAIR

توجه

دانشکده‌افسری نیروی‌زمینی‌شاهنشاهی

از جوانان بااستعداد وممتاز دیپلم‌ریاضی وطبیعی برای نیل بمقام شامخ افسری وپیوستن به‌ارتش‌شاهنشاهی ثبت‌نام مینماید . بداوطلبان توصیه میشود قبل‌ازثبت‌نام درهردانشکده‌ای‌مزایای دانشکده افسری‌را دقیقا مورد توجه قرار دهند .

آگهی پذیرش دانشجو در دانشکده‌افسری نیروی‌زمینی شاهنشاهی

دانشکده افسری نیروی زمینی شاهنشاهی‌درسال تحصیلی ۵۵ـ۵۴ برای نیروهای سه‌گانه ارتش شاهنشاهی باشرایط ومزایای زیر دانشجو می‌پذیرد .

الف ـ شرایط :

۱ـ تابعیت کشور شاهنشاهی ایران

۲ـ متدین بودن به‌یکی از ادیان (اسلام ـ مسیحی‌ـ کلیمی ـ زرتشتی)

۳ـ داشتن مدرك قبولی ششم متوسطه (ریاضی‌ـ طبیعی)

۴ـ سن کمتر از ۱۷ سال تمام و بیش از ۲۴سال تمام نباشد (متولدین ۱ر۷ر۳۰به‌بعد)

ضمنا بستگان درجه ۱ و۲ افسران ودرجه داران که از نظر جسمی ومعدل تست روانسنجی در حد مناسب بوده ومعدل دیپلم‌آنهااز ۱۴ به‌بالا باشد باتوجه بشرایط سنی تا ۲ سال بالاتر در دانشکده افسری پذیرفته خواهند شد).

آگهی :

اشخاصیکه خدمت زیر پرچم را انجام داده باشند تاسن ۲۶ سالگی تمام در دانشکده افسری پذیرفته خواهند شد (متولدین ۱ر۷ر۲۸ به‌بعد).

۵ ـ نداشتن سوء پیشینه طبق گواهی مراجع رسمی دادگستری .

۶ـ داشتن تندرستی کامل بگواهی پزشکان‌ارتش شاهنشاهی ، ضمنا قداز ۱۶۰ سانتیمتر کمتر نباشد .

۷ـ نداشتن همسر و فرزند و سپردن تعهد دایر براینکه تا ۴ سال بعد ازاستخدام ازدواج ننمایند.

۸ـ موفقیت در آزمایش ورزش و آزمایش ورودی.

۹ـ سپردن تعهد خدمت برابر مقررات قانون استخدام نیروهای مسلح شاهنشاهی

ب‌ـ امتیازات :

۱ـ دوره تحصیل دانشکده افسری سه سال و دانشجویان درتمام مدت تحصیل شبانه روزی بوده و کلیه هزینه دانشجویان ووسائل تحصیل بوسیله دانشکده افسری تامین میگردد .

۲ـ بدانشجویان درمدت تحصیل ماهیانه بترتیب سال یکم ۹۰۰۰ ریال سال دوم ۱۰۰۰۰ ریال وسال سوم ۱۱۰۰۰ ریال کمك هزینه پرداخت میشود .

۳ـ تعدادی از دانشجویان دیپلم ریاضی پس از موفقیت درآزمایش ورودی از طریق ازمایش ومصاحبه حضوری برای طی دوره رشته الکترونیك بدانشگاه پهلوی اعزام خواهند شد .

۴ـ تعدادی از دانشجویان دیپلم ریاضی پس از موفقیت درآزمایش ورودی از طریق ازمایش ومصاحبه حضوری جهت طی دوره مهندسی بکشور آلمان غربی اعزام خواهند شد .

۵ـ تعدادی از دانشجویان از طریق آزمایش‌و مصاحبه حضوری جهت طی دوره دانشکده افسری به کشورهای انگلستان ـ فرانسه ـ آلمان غربی اعزام خواهند شد .

۶ـ دانشجویان پس از پایان دوره دانشکده‌افسری وموفقیت درآزمایش نهائی بدرجه ستواندومی مفتخر واز حقوق ومزایای مربوطه استفاده خواهند نمود .

۷ـ فارغ‌التحصیلان دانشکده افسری‌پس از خاتمه سه سال تحصیل باخذ دانشنامه لیسانس علوم نائل میگردند .

پ‌ـ ترتیب نام نویسی :

ثبت‌نام مطلقا بوسیله پست انجام و داوطلبان‌حائز شرایط میتوانند حداکثر تاتاریخ۱۵ر۴ر۵۴مدارك زیر را بوسیله پست بنشانی دانشکده افسری صندوق پستی شماره ۴۳۱۰۸ بفرستند رسید مدارك بنشانی آنها فرستاده خواهدشد .

۱ـ تقاضای کتبی طبق نمونه زیر :

۲ـ رونوشت مصدق شناسنامه یا فتوکپی تمام صفحات آن ۲برك (جمعا ۸برك)

۳ـ برك حسن‌اخلاق از اخرین دبیرستان مربوطه (دیپلمه هائیکه درسربازخانه ها مشغول‌خدمت‌می‌باشند میتوانند بجای گواهی حسن اخلاق از رکن یکم قسمت‌معرفی نامه ملصق بعکس‌ارائه نمایند).

۴ـ فتوکپی مدرك تحصیلی (برای دانش‌اموزانی که درسال ششم رشته ریاضی‌یاطبیعی‌تحصیل‌مینمایند گواهی اشتغال بتحصیل از دبیرستان

آگهی

دانش‌اموزان‌سال ششم در صورتی میتوانند در کنکور شرکت نمایندکه درموقع دریافت کارت‌گواهی قبولی ارائه نمایند .

۵ـ عکس ۴ × ۶ بادرج مشخصات درپشت عکس ۸ قطعه

۶ـ تاریخ آزمایش ورودی داوطلبانیکه کلیه‌مدارك خودرا بدانشکده افسری فرستاده ووصول آن به‌اطلاع آنان رسیده باشد بعدا بوسیله جرایدورادیوتلویزیون آگهی خواهد شد .

برك تقاضای شرکت درآزمایش ورودی دانشکده افسری

من‌نام نشان نام پدر شماره شناسنامه ومحل صدور

تاریخ صدور تاریخ تولد روز ماه سال

باقبول شرایط دانشکده افسری داوطلب ورود به‌دانشکده افسری بوده و درتاریخیکه بعداآگهی خواهد شد برای دریافت کارت ورودی در محل معینه درآگهی حاضرخواهم شد

محل امضاء م‌الف ۲۴۳۳ آ‌ـ۱۳۷۲۹

آگهی تجدید مناقصه شماره ۱۳ (خرید صندوق چوبی)

بانك سپه تعداد ۶۰۰۰ عدد صندوق چوبی مخصوص بسته‌بندی کالا در اندازه‌های مختلف مورد احتیاج خود را ازطریق مناقصه خریداری مینماید .

پیشنهاد دهندگان می‌توانند با مراجعه بدفتر اداره‌کل کارپردازی ودریافت شرایط‌ومشخصات اقلام پیشنهادات خود را برابر مفاد مندرج در شرایط معامله تنظیم و حداکثر تا ساعت ۱۰صبح دوشنبه ۲۹ر۲ر۵۴ تسلیم نمایند .

بانك سپه ـ اداره‌کل کارپردازی

آگهی مناقصه

بهداریکل وزارت‌راه و ترابری تبدیل ۵۰ دستگاه جیپ وانت سیمرغ ر ابه آمبولانس به مناقصه میگذارد .

داوطلبان میتوانند حداکثرتا تاریخ ۳۰ر۲ر۵۴ جهت اخذ برك مشخصات شرایط شرکت در مناقصه و مشاهده نمونه آمبولانس به اداره خدمات بهداریکل وزارت راه و ترابری واقع در خیابان بهارستان روبروی باشگاه تاج مراجعه نمایند . م‌الف ۲۸۷۴

سینما کسری : اژدها وارد میشود

برنامه‌سینماها

تماشای فیلمهائی که با علامت (X) مشخص شده برای اشخاص کمتر از ۱۸ سال ممنوع است

★ اژدها میپرد ـ سینماسکوپ ـ رنگی
سانترال (۹۲۸۶۸۶) ۱۱ـ۱ـ۳ـ۵ـ۷ـ۱۰ر۹
متروپل (۳۱۹۴۱۰) ۹ـ۱۱ـ۱ـ۳ـ۵ـ۷ـ۹
رویال (۸۲۹۷۸۵) ۱۰ـ۱۲ـ۲ـ۴ـ۶ـ۸ـ۱۰

★ اژدها وارد میشود ـ رنگی ـ بروس‌لی
کسری (۸۲۶۹۳۹) ۱۰ـ۱۲ـ۲ـ۴ـ۶ـ۸ـ۱۰

★ اسارت بخاطر آزادی ـ سینماسکوپ ـ رنگی
تخت‌جمشید (۶۵۲۵۵۰) ۱۱ـ۲ـ۴ـ۶ـ۸ـ۱۰

★با من پرواز کن ـ رنگی ـ اسکوپ
پارک (۳۱۹۶۳۷) ۹ـ ۱۱ـ ۱ـ ۳ـ ۵ـ ۷ـ ۹

★ بستر گناه ـ سینماسکوپ ـ رنگی
مارژسنیک (۶۶۸۴۶۱) ۱۱ـ۱ـ۳ـ۵ـ۷ر۱۵ـ۹ر۱۵

★ پاپیون ـ رنگی ـ استیومکوئین
شهرتماشا (۹۲۸۶۸۶) ۱۵ر۱۱ـ۲ـ۴ر۴۵ـ۷ر۳۰ـ۱۰ر۱۵

★ جذر و مد ـ رنگی ـ درمندرا ـ سارابانو
ایفل (۳۱۱۴۷۷) ۱۰ـ۱۲ـ۲ـ۴ـ۶ـ۸ـ۱۰

★ خاکسترهای چهارشنبه ـ رنگی الیزابت‌تیلور
دیاموند(۸۲۸۴۰۰) ۱۵ر۱۱ـ۴۵ر۱ـ۳ر۳۰ـ۵ر۳۰ـ۷ر۴۵ـ۹ر۴۵

★ دزد سوم ـ سعید راد ـ فریبا خاتمی
نیاگارا (۶۶۵۳۰۷) ۱۱ـ۳ـ۵ـ۷ر۳۰ـ۹ر۴۵
رکس (۳۱۵۲۹۳) ۳۰ر۱۰ـ۲ر۳۰ـ۴ر۳۰ـ۶ر۳۰ـ۸ر۳۰
میامی (۷۵۴۳۲۹) ۱۱ـ۱ـ۳ـ۵ـ۷ـ۹
الوند (۳۵۶۵۳۸) ۱۰ـ۱۲ـ۲ـ۴ـ۶ـ۸
کیهان (۵۴۶۳۶۰) ۹ـ۱۱ـ۱ـ۳ـ۵ـ۷ـ۹
مارلیک (۹۶۳۶۱۶) ۹ـ۱۱ـ۱ـ۳ـ۵ـ۷ـ۹
اسکار (۹۲۰۸۸۸) ۱۰ـ۱۲ـ۲ـ۴ـ۶ـ۸
ارانوس (۲۷۹۷۱) ۳۰ر۱۰ـ۲ر۳۰ـ۴ر۳۰ـ۶ر۳۰ـ۸ر۳۰
شهرام (۸۴۴۵۴۹) ۹ـ۱۱ـ۱ـ۳ـ۵ـ۷ـ۹
سیلوانا (۳۶۳۷۳۷) ۳۰ر۱۰ـ۲ر۳۰ـ۴ر۳۰ـ۶ر۳۰ـ۸ر۳۰
سیلورسیتی (۸۶۱۲۰۵) ۱۰ـ۲ر۳۰ـ۴ر۳۰ـ۶ر۳۰ـ۸ر۳۰

★ دانه‌های وحشی ـ عمرشریف ـ جولی‌آندروز
امپایر (۶۲۳۹۴۲) ۱۵ر۱۱ـ۱ر۳۰ـ۳ر۳۰ـ۵ر۳۰ـ۷ر۴۵ـ۹ر۴۵

★دسته وروجکها ـ رنگی ـ لوکمرندا
سهیلا (۳۱۶۴۲۴) ۳۰ر۱۰ـ۲ر۳۰ـ۴ر۳۰ـ۶ر۳۰ـ۸ر۳۰
مراد (۷۵۳۳۸۲) ۱۱ـ۱ـ۳ـ۵ـ۷ـ۹
پلازا (۴۴۲۵۵) ۱۵ر۱۱ـ۳ر۱۵ـ۵ر۱۵ـ۷ر۱۵ـ۹ر۱۵
ناهید (۳۴۹۵۰۹) ۱۰ـ۱۲ـ۲ـ۴ـ۶ـ۸
ری (۵۲۲۵۷۸) ۹ـ۱۱ـ۱ـ۳ـ۵ـ۷ـ۹
داریوش (۵۲۶۲۶۵) ۳۰ر۱۰ـ۲ر۳۰ـ۴ر۳۰ـ۶ر۳۰ـ۸ر۳۰

★ دنیای دیوانه، دیوانه ـ اسپنسرتریسی
برلیان (۳۹۳۵۳۵) ۱۰ـ۱۲ر۳۰ـ۳ر۳۰ـ۵ر۳۰ـ۸

★ دیوارهای گناه ـ رنگی ـ پیترلافورد
آریا (۳۱۹۸۸۴) ۹ـ۱۱ـ۱ـ۳ـ۵ـ۷ـ۹

★ زیباتراز ونوس ـ رنگی ـ زعودی‌آرایا
آتلانتیک (۶۲۷۱۷۱) ۱۵ر۱۱ـ۳۰ر۱ـ۳۰ر۳ـ۳۰ر۵ـ۳۰ر۷ـ۳۰ر۹

★ سپیددندان ـ رنگی ـ فرانکونرو
گلدن‌سیتی (۶۶۳۲۶۹) ۳۰ر۱۱ـ۳۰ر۱ـ۳۰ر۳ـ۳۰ر۵ـ۳۰ر۷ـ۴۵ر۹

★ سرسختان ـ رنگی ـ لینوونتورا
ریولی (۷۵۷۷۷۷) ۱۱ـ۳۰ر۳ـ۳۰ر۵ـ۳۰ر۷ـ۳۰ر۹

★ ساندرا ـ رنگی ـ سیسلی‌تایسون
شهرقصه (۶۲۷۲۹۰) ۱۱ـ۲ـ۴ـ۶ـ۸ـ۱۰

★ شکارتیپکاران ـ رنگی ـ چارلزبرونسون
گلدیس (۶۲۸۷۱۳) ۳۰ر۱ـ۳۰ر۳ـ۳۰ر۵ـ۳۰ر۷

★ ضربه‌های برق‌آسا ـ بازهم عشق بورزیم
آسمان‌آبی (۳۴۱۶۶۸) ۳۰ر۱۰ـ۳۰ر۲ـ۳۰ر۴ـ۳۰ر۶ـ۳۰ر۸

★ ضربه‌های مرگبار ـ بردگان مرگ
نادر (۳۱۴۴۹۵) ۹ـ۱۱ـ۱ـ۳ـ۵ـ۷ـ۹

★ علفهای سوخته ـ رنگی ـ آلن‌دلون
پولیدور(۴۲۶۳۱) ۳۰ر۱۱ـ۳۰ر۱ـ۳۰ر۳ـ۳۰ر۵ـ۳۰ر۷ـ۴۵ر۹

★ عقرب ـ آلن‌دلون ـ برت‌لنکستر
شهر فرنگ (۶۲۷۶۲۸) ۳۰ر۱۱ـ۳ـ۱۵ر۵ـ۳۰ر۷ـ۴۵ر۹

★ غریبه و مه ـ منوچهر فرید ـ پروانه معصومی
کاپری (۹۲۸۴۰۱) ۳۰ر۱۰ـ۱۵ر۱ـ۴۵ر۴ـ۶ر۳۰ـ۹ر۳۰

★ قهرمان جنگلها ـ آخرین فرار
البرز (۳۰۴۲۵۸) ۳۰ر۸ ـ ۳۰ر۱۱ ـ ۳۰ر۲ ـ ۳۰ر۵ ـ ۳۰ر۸

★ کالسکه ۲۰۳ ـ رنگی ـ آشوکسکومار
حافظ (۳۹۰۷۴) ۳۰ر۱۰ـ۳۰ر۲ـ۳۰ر۴ـ۳۰ر۶ـ۳۰ر۸

★ کنیزمن ـ رنگی ـ لاندوبوزانکا
فلور (۵۲۸۰۹۶) ۹ـ۱۱ـ۱ـ۳ـ۵ـ۷ـ۹

★ مستخدم ـ رنگی ـ لاندوبوزانکا
ونک (۶۸۴۱۱۶) ۱۱ـ۲ـ۴ـ۶ـ۸ـ۱۰

★ ماری‌شیطونه ـ لاری‌دیوونه ـ رنگی ـ پیترفاندا
پراموت (۴۸۳۲۱) ۱۵ر۱۱ـ۳۰ر۳ـ۳۰ر۵ـ۳۰ر۷ـ۳۰ر۹

★ مبارزات وانگو ـ سینماسکوپ ـ رنگی
اونیورسال (۹۲۶۹۵۳) ۱۱ـ۱ـ۳ـ۵ـ۷ر۱۵ـ۹ر۳۰

پاسیفیک (۷۵۳۳۱۱) ۳۰ر۱۱ـ۳ر۳۰ـ۵ر۳۰ـ۷ر۳۰ـ۹ر۳۰
ایران (۳۱۶۳۵۴) ۳۰ر۱۰ـ۲ر۳۰ـ۴ر۳۰ـ۶ر۳۰ـ۸ر۳۰
سایتا (۳۵۲۴۴۲) ۱۰ـ۱۲ـ۲ـ۴ـ۶ـ۸
نیسفون (۹۵۸۸۸۲) ۳۰ر۱۰ـ۲ر۳۰ـ۴ر۳۰ـ۶ر۳۰ـ۸ر۳۰
دریا (۳۴۱۷۴۶) ۹ـ۱۱ـ۱ـ۳ـ۵ـ۷ـ۹

★ مشعل وکمان ـ رنگی ـ برت‌لنکستر
سینموند (۴۸۳۲۲) ۱۱ـ۳ـ۵ـ۷ـ۹

★ من بدکاره نیستم ـ رنگی ـ آشوکسکومار
همای (۳۱۱۶۶۹) ۳۰ر۱۰ـ۲ر۳۰ـ۴ر۳۰ـ۶ر۳۰ـ۸ر۳۰

★ مامورین علیه مزدوران ـ سینماسکوپ ـ رنگی
رنگین‌کمن (۷۵۶۷۶۰) ۹ـ۱۱ـ۱ـ۳ـ۵ـ۷ـ۹
موناکو (۷۹۵۰۹۶) ۹ـ۱۱ـ۱ـ۳ـ۵ـ۷ـ۹
پرسپولیس (۵۳۸۰۸۱) ۱۰ـ۱۲ـ۲ـ۴ـ۶ـ۸
گارون (۹۵۵۱۶۵) ۳۰ر۱۰ـ۲ر۳۰ـ۴ر۳۰ـ۶ر۳۰ـ۸ر۳۰
آستارا (۸۷۴۰۲۲) ۳۰ر۱۰ـ۲ر۳۰ـ۴ر۳۰ـ۶ر۳۰ـ۸ر۳۰

★ ماجرای دیوانه دیوانه در روسیه ـ رنگی
دروازه‌طلائی (۳۵۲۱۶۰) ۹ـ۱۱ـ۱ـ۳ـ۵ـ۷ـ۹

★ نمی‌خواهم بمیرم ـ رنگی ـ اگوستینابلی
ب.ب (۸۲۹۶۴۱) ۱۰ـ۱۲ـ۲ـ۴ـ۶ـ۸ـ۱۰

★ ناموس ـ پیمان ـ آرام ـ رضیائی
آسیا (۴۲۹۰۹) ۱۱ـ۱ـ۳ـ۵ـ۷ر۱۵ـ۹ر۳۰
اروپا (۳۰۳۱۷۹) ۳۰ر۱۰ـ۲ر۳۰ـ۴ر۳۰ـ۶ر۳۰ـ۸ر۳۰
مولن‌روژ (۷۵۲۹۲۹) ۱۱ـ۱ـ۳ـ۵ـ۷ـ۹
شهوند (۳۵۴۰۴۰) ۳۰ر۱۰ـ۲ر۳۰ـ۴ر۳۰ـ۶ر۳۰ـ۸ر۳۰
لیدو (۹۵۱۲۸۲) ۱۰ـ۱۲ـ۲ـ۴ـ۶ـ۸
نپتون (۷۶۰۱۳۶) ۹ـ۱۱ـ۱ـ۳ـ۵ـ۷ـ۹
ژاله (۳۰۴۱۲۰) ۳۰ر۱۰ـ۲ر۳۰ـ۴ر۳۰ـ۶ر۳۰ـ۸ر۳۰
توسکا (۵۳۹۵۴۴) ۳۰ر۱۰ـ۲ر۳۰ـ۴ر۳۰ـ۶ر۳۰ـ۸ر۳۰
المپیا (۹۲۶۷۹۷) ۴۵ر۱۰ـ۱ـ۳ـ۵ـ۷ـ۹
پاسارگاد (۳۴۲۷۸۲) ۹ـ۱۱ـ۱ـ۳ـ۵ـ۷ـ۹
چرخ‌فلک (۹۵۰۵۵۸) ۱۰ـ۱۲ـ۲ـ۴ـ۶ـ۸
شرق (۵۳۴۰۲۴) ۳۰ر۱۰ـ۲ر۳۰ـ۴ر۳۰ـ۶ر۳۰ـ۸ر۳۰

★ ۷شال زرد ـ آتش برفراز تلمارک
ستاره (۵۳۹۷۲۱) ۹ـ۱۱ـ۱ـ۳ـ۵ـ۷ـ۹

★ یکبار دیگر با نفرت ـ رنگی ـ اورنلاموتی
بولوار (۶۵۵۲۹۲) ۱۱ـ۱ـ۳ـ۵ـ۷ر۱۵ـ۹ر۱۵

★ پدرخوانده هنگ‌کنگ ـ رنگی ـ اسکوپ
خورشیدنو (۳۹۳۵۷۸) ۹ـ۱۱ـ۱ـ۳ـ۵ـ۷ـ۹
سئانس انگلیسی
گلدیس ساعت ۹ر۳۰ (شکار تبهکاران)

کتابهای موردنیازخودرا
ازفروشگاه‌های
امیرکبیر
بخواهید.

پاداش آبادانی نقره داغ کردن نیست

در شماره یکشنبه ۲۴فروردین ماه‌امسال روزنامه اطلاعات ـصفحه ۱۷ـ در قسمت مربوط بخبرهای تلفنی شهرستان ها خبر ذیل را خواندم «ثبت‌اراضی متصرفین ـ اصفهان ـ ۱۴ میلیون و ۷۲۱ هزار متر مربع از ۲۰ میلیون متر مربع اراضی موات «بختیار دشت» اصفهان که توسط عده‌ای از سال ۱۳۳۹ ببعد تصرف شده بود، پس‌از انجام عملیات تحدید دولت ، بنام دولت بثبت رسید.

متصرفین زمین ها با ایجاد دام داری مرغداری سنگ بری و تاسیسات دیگرسعی کرده بودند تصرف خود را برزمین های موات مدلل سازند» .

درهمان شماره خبری دیگری هم چاپ بود مبنی براینکه ده هزار تن پیاز و سیب زمینی بکشور وارد شده است و نیازمردم ازاین حیث برطرف خواهد شد .

هردو خبر جالب بود و موضوع آباد کردن اراضی بائر را بنظر میاورد ، زیرا با احتیاج شدید مملکت بمواد غذائی و محصولات کشاورزی ـ که اکنون قسمتی از احتیاجات کشور از این لحاظ ازخارج می‌شود ـ لزوم توسعه کشاورزی کشور احساس میشودوبرنامه وزارت کشاورزی همدر این دو سال اخیر توسعه کشاورزی است .

توسعه کشاورزی هم محتاج به عوامل چندی استکه عبارت‌است از زمین و آب وسرمایه وکار، وامر تسی زمین بائر را در تصرف خوددراورد وازدسترس دیگران برای فعالیت کشاورزی خارج سازد و خودهم آنراعاطل بگذارد و در آن فعالیتی نکند تا براثر ترقی قیمت زمین‌ازفروش آن نفع ببرد ، این عمل مذموم است.بعضی ها هستند دراراضی بائر ظاهرا تصرفاتی میکنند تا نشان دهند زمین را آباد میکنند: مثلا دیواری میکشند و زمین را بحال خود رها میکنند و مانع‌از آباد کردن آن بوسیله دیگران میشوند ،و طبیعی است که‌هیچ کس از چنین عملی حمایت نمی‌کند.

اما عده‌ای دیگر هستند که زمین های بائر خود را دور از شهرها ومبدل بیک باغ و مزرعه میکنند وبا چاه های عمیق موتوری آب تهیه‌وزمین خشک رامشروب وآباد برای زراعت و عملیات کشاورزی ازهر قبیل می‌کنند : از قبیل احداث باغ و مزرعه که‌در آن محصولات کشاورزی بعمل می‌آورند ویا دامداری می‌کنند .

این قبیل اشخص بکشور خود خدمت، وبرنامه وزارت کشاورزی را بدون کمک مالی یا فنی دولت، بهزینه خود اجراء میکنند . بانتیجه برای عده‌ای از مردم‌کار وبرای کشور محصولات کشاورزی برای رفع نیاز مردم تهیه میکنند ، دامداری به وسیله آنها توسعه می‌یابد ،آب در سطح کشور زیاد میشود ، گوشت و لبنیات در داخله فراهم می‌آید و فضای سبز ایجاد میشود.وتردید نیست هرکس کمیکوجب از خاک کشور را بااین طریق‌آباد کندمستحق پاداش است .

عده‌ای از اشخاص سرمایه‌دار هستند که سرمایه خود رادر کشاورزی بکارنمی‌انداختند و نمیاندازند زیرا از راه‌های دیگر ـ خاصه رباخواری وخرید وفروش زمین یاکار های دیگر . سود سرشار می‌برد. و میبرند، ولی اشخاصی را میشناسم کمزمین های وسیع خود را در شهر ها فروخته و بمصرف فعالیت کشاورزی رسانده‌اند واکنون آن زمین ها بیست برابر ترقی کرده ولی کار کشاورزی یا نفع نداشته . یا نفع کم داشته ، و بهر حال آنکس که از سود کلان چشم پوشیده وکشاورزی را اختیار کرده استحقاق پاداش دارد .

الان نشریه چاپی وزارت کشاورزی انگلستان جلوی من است .این نشریه در ۱۹۹۸ چاپ شده و در صفحه ۹ ازکمک های وزارت کشاورزی بافراد درمورد آباد کردن اراضی مزروعی شرح داده شده است . ویک مورد ان آباد کردن اراضی بائر است که دولت یک سوم کل هزینه واقعی آباد کردن آنرا بلاعوض ، یا اگر شخصی بخواهد تمام هزینه را براساس شاخص هزینه انواع مختلف کار هائی که انجام میشود ـ می‌پردازد .

در خبر روزنامه نوشته شده از سال ۱۳۳۹ اشخاص با ایجاد دام داری و مرغداری و تاسیسات دیگر سعی کرده‌اند تصرف خود را بر زمین های موات‌مدلل سازند. در این مقاله موضوع از نظر حقوقی عنوان نمیشود ، هرچند احیاء اراضی موات اگر واقعا اقدام باحیاء شده باشد از سال ۱۳۳۹ منعی نداشتهو باآنکه اراضی بائر ممکن است مالک داشته باشد

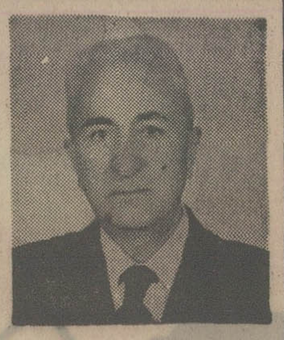

نوشته :
ارسلان خلعتبری

واراضی بائر بامالک و بلامالک در قانون مذکور است، ولی فرض را بر موات‌بودن بگذاریم. مقصود من از این مقاله آن‌است در آینده تکلیف از نظر آباد کردن اراضی بائر که سازمان های دولتی آنرا موات محسوب می‌کنند چه‌خواهد بود .

ازیکطرف محتاج توسعه کشاورزی و رفع نیاز مردم در داخله است و این وارد کردن محصولات کشاورزی از خارج باید بتدریج کم شود تا از میان برود و محصولات داخلی جای آنرا بگیرد ، محصولات هم در روی زمین با آب باید بعمل آید مالکیت هم که محدود است و از زمین های موجودکه‌دراختیار افراد است هم بفرض اصلاح زمین وکود و طریق‌بهتراستفاده از زمین بتوان مقدار محصول بیشتری بدست آورد ولی اگر بخواهیم تمام نیاز کشور را رفع کنیم چاره‌ای نیست جز افزودن برسطح کشت ـ اعم‌ازمحصولات مربوط به مواد غذائی انسان یاحیوان یا احتیاجات صنعتی‌و غیره ...

زمین در کشور موجود است ولی آب و سرمایه وفعالیت هم لازم دارد . یا دولت باید در تمام این زمین‌های بایر که قابل استفاده برای کشاورزی است فعالیت کند یا افراد . اگر بگوئیم دولت باید بکند درآمریکا وانگلستان و فرانسه و کاناداو استرالیا و امثال آن دولت ها نه میتوانندونه مصلحت‌اقتصادی اقتضادارد باین فعالیت‌بپردازند. پس باید فرصت و اجازه‌دادمردم در این زمین‌ها با سرمایه خود فعالیت کنند وگرنه از زمین و آب موجود محصولات کافی بقدر احتیاجات‌فعلی وخاصه‌آینده کشور بدست نمیاید .

بهمین منظور وبا در نظر گرفتن یک چنین برنامه‌ای بوده که وقتی در سال ۱۳۴۳ آئین‌نامه‌اصلاحات‌ارضی درکمیسیون مشترک مجلسین به تصویب رسید ، در ماده۴۰آن‌مقرر شدکه‌املاک مسلوب‌المنفعه و باثره در اختیار مالکین آن گذاشته میشود تا حداکثر ظرف پنج سال برای آبادی آن شخصا و یا بهر نحو که مقتضی بدانند اقدام کنند . اما چنانچه ظرف مدت فوق مالکین بتعهدات خود عمل نکنند ملک ازآنها خارج و بلاعوض در اختیار دولت قرار گرفته و مشمول مقررات عمران اراضی بائر خواهد بود .

در سال ۱۳۴۶ در قانون الحاق ۸ ماده به‌آئین‌نامه اصلاحات ارضی‌سال۱۳۴۳ ماده ۳ گنجانده شدکه درآن هم‌قیدشده کهمالکین اراضی بائری که مشمول قانون اصلاحات‌ارضی نمیباشندموظفند حداکثر ظرف۵سال‌از تاریخ تصویب‌این قانون‌برای آبادانی و عمران آن اراضی شخصا یا بهر نحو که مقتضی بدانند اقدام کنند . پس از انقضاء مدت آن قسمت از اراضی که بائر مانده است‌بلاعوض‌بمالکیت دولت درمیاید تا جهت انجام طرح های عمرانی مورد استفاده قرار گیرد .

دولت برای‌تشویق فعالیت کشاورزی در اراضی بائر و مسلوب‌المنفعه درسال ۱۳۴۹ ماده واحدی را بتصویب مجلسین رسانید که چنین است « مهلت های مقرر در ماده ۴۰ آئین‌نامه اصلاحات ارضی مصوب ۴۳٫۵٫۴ کمیسیون خاص مشترک مجلسین و ماده سوم قانون راجع‌بالحاق هشت ماده به‌آئین‌نامه مذکور مصوب ۴۶٫۳٫۲۲ تا پایان شهریور ماه ۵۴ تمدید میشود تا طبق شرائط و ضوابطی که دولت‌برای عمران‌و آبادی املاک‌مسلوب‌المنفعه و اراضی بائرتعیین‌و اعلام خواهد کرد عمل گردد»

پس افرادمجازبوده‌اند املاک مسلوب‌المنفعه و بائر را که در اختیار داشتند تاآخر شهریورماه ۵۴ که هنوزنیامده‌است. «آباد کنند .

اگر اشخاصی باشند که اراضی مسلوب‌المنفعه و بائر را آباد کرده باشند ، صرف نظراز جهات و علل دیگر قانونی بر طبق قوانین فوق‌الذکر آنچه آباد کرده‌اند متعلق بخودشان است و گذشته از قوانین مزبوردرمورد اراضی مسلوب‌المنفعه و بائر که نقل شد سیاست کشاورزی دولت هم در جهت حمایت از آنهاست و معنی نخواهد داشت اراضی بائر یا مسلوب‌المنفعه را که‌افراد آبادکرده‌اندمال‌خودشان نباشد یعنی شخصی چاه های عمیق بکند ، هکتارها زمین را از صورت بائر در آورد ، آنرا مشروب کند ، درآن ایجاد باغ کند یا مزرعه برای کسب محصولات مختلف در فصول مختلف بوجود بیاورد ، یونجه کاری برای تهیه علوفه کند و یک دامداری مدرن با گاو های اصیل در آن تاسیس نماید ولی موسسات‌دولتی بجای پاداش یا دادن مقداری‌از هزینه آن را بلاعوض بفردی که دراثر سرمایه و فعالیت اوچنین موسسه کشاورزی بوجود آمده آن‌زمین را متعلق بدولت بدانند وبنام دولت‌آنرابعنوان زمین‌موات ثبت کنند

در مورد کسانی که فقط‌تصرفاتی ظاهری میکنند تا خود را مالک جلوه دهند ، و عملی که به آن عمران وآبادی اطلاق شود انجام نداده‌اند ، قضیه فرق میکند و نباید اجازه داد اشخاص تنبل شوند واز طریق احتکار زمین وفروش آن برسرمایه خود بیفزایند واز فعالیت کشاورزی بدان جهت که هزینه زیاد ودرآمد کم دارد خودداری کنند ، اما از آنطرف‌بایدافرادی راکه فعالیت کشاورزی میکنند باوجودهزینه زیاد و روزافزون آن ومسلماکم‌بودن درآمد آن نسبت بفعالیت های دیگر ودرمواردی نبودن نفع تشویق کرد.

موضوع بر سریک قسمت از اراضی اصفهان نیست ، بلکه موضوع‌آبادکردن اراضی مسلوب‌المنفعه وبائر در تمام کشور است که آیا اگر اشخاصی‌این‌چنین‌اراضی را آباد کرده باشند متعلق بخودشان‌است‌یا متعلق بموسسات دولتی خواهد بود. یعنی آیا باید به آنها پاداش عمران و آبادی‌داد یاباثبت زمین‌های آبادشده وسیله مردم‌بنام دولت آن‌هم موات بعدازآبادشدن افرادی را که فعالیت کشاورزی و عمران بمعنای واقعی کرده‌اند جریمه برای چنین فعالیتی مفید برای کشور نمود که قوانین منقول فوق‌هم آنرا تا پایان شهریور ۱۳۵۴ ـ اجازه داده (صرفنظر از قانون مدنی‌در باب احیاء اراضی موات و حیازت‌مباحات)

در همین اراضی بختیار دشت اصفهان اگر بعضی‌ها زمین‌بائر را فقط‌برای‌احتکار زمین نموده یا فعالیتی برای کشاورزی و عمران نکرده‌اند بعکس اشخاصی‌هم هستند که بعضی ازآنها فعالیت کم‌نظیر درجهت کشاورزی ودامداری نموده‌اند وبجای آنکه سرمایه خود را از کشورخارج و درکشور های دیگر ویلا یازمین بخرند ویا دربانک های خارجه بگذارند ویا درداخله با خرید وفروش زمین منافع کلان ببرند حتی زمین های‌زیادی‌راکه‌درشهر داشته‌اند فروخته‌اند و آنرا بمصرف فعالیت کشاورزی‌یادامداری رسانده‌اند و آنچه زمین بائر که دراختیار داشته‌اند آنرا مبدل بزمین مزروعی وباغات باتهیه آب بوسیله چاه های عمیق ویابوجود آوردن بهترین موسسه گاوداری نموده‌اند واگر این افراد این زمین‌هارا آبادنمیکردند این زمین‌ها همانطور بائر و عاطل میماند و بعقیده من باید این اشخاص را از جهت تشویق کشاورزی‌هم شده پاداش و نشان خدمت ولیاقت داد ومقداری از هزینه های این فعالیت راهم ازطرف دولت پرداخت .

چون سیاست دولت درجهت حمایت و تشویق‌ازکشاورزی‌است من این مقاله را نوشتم که درتمام سطح کشور موضوع آباد کردن واقعی اراضی مسلوب‌المنفعه وبائرکه یک واقعیتی است ومورد گفتگو و ... کش بین مردم و موسسات دولتی خواهدبود مورد توجه واقع شود که بین دستگاه های دولتی هماهنگی در اجراء برنامه‌های مشوق کشاورزی باشد که از یکطرف وزارت کشاورزی مردم را تشویق‌به‌فعالیت‌کشاورزی بایک برنامه جدی دراین دوسال اخیر مینماید واز طرف دیگر مامورین دیگر دولت بنام خدمت بدولت وحفظ مال دولت اراضی بائر راکه‌مردم‌حقیقتا آبادنموده‌اند تقاضای ثبت بنام دولت میکنند با آنکه هنوز تا آخرشهریور۵۴مردم حق دارند اراضی مسلوب‌المنفعه وبائر را آباد کنند !

سازمان سنجش آموزش کشور

آگهی ثبت نام‌ازداوطلبان‌شرکت گزینش‌دانشجو در آزمایش‌همگانی برای‌سال تحصیلی۵۵-۱۳۵۴

در اجرای مصوبات هفتمین کنفرانس ارزشیابی انقلاب آموزشی ، سازمان سنجش آموزش کشورازداوطلبان‌تحصیل در دانشگاه ها و موسسات آموزش‌عالی اعم از دولتی و غیر دولتی ، یک آزمایش همگانی شامل آزمونهای زیر بعمل خواهد آورد :

۱ـ آزمون استعداد تحصیلی
۲ـ آزمون زبان فارسی و شناخت ایران و فرهنگ ملی
۳ـ آزمون زبان خارجی

پرسشهای‌آزمون ها ، تستی و از نوع چهار انتخابی است .

آزمایش همگانی چند روز بعد از امتحانات نهائی متوسطه برگزارخواهد شد و تاریخ دقیق آن از طریق‌روزنامه ها و دیگر وسائل ارتباط جمعی به اطلاع عموم خواهد رسید .

روش ثبت نام و واجدین شرائط

۱ـ مهلت ثبت نام از تاریخ انتشار این‌آگهی‌تاپایان روزبیست‌ودوم‌اردیبهشت ماه خواهد بود .

به درخواست هایی که بعد از این تاریخ به پست تحویل داده شود ترتیب اثر داده نخواهد شد .

۲ـ ثبت نام برای شرکت در آزمایش همگانی با ارسال برگ درخواست که همراه این آگهی در روزنامه های‌کثیر ـ الانتشار به چاپ رسیده است از طریق پست صورت می‌گیرد .

۳ـ افراد زیر می‌توانند جهت‌شرکت در آزمایش همگانی ثبت نام کنند :

الف ـ فارغ التحصیلان کلیه دبیرستان ها و هنرستان هایی که ارزش گواهینامه آنها دیپلم کامل متوسطه شناخته شده باشد.این گونه داوطلبان حوزه امتحانی مورد نظر خود را در برگ درخواست (ردیف ۱۷) باعلامتگذاری تعیین می ـ کنند .

ب ـ دانش‌آموزان‌سال آخردبیرستان ها و هنرستانها .

ج ـ کسانی که در امتحانات نهائی متفرقه سال تحصیلی جاری برای اخذ دیپلم ثبت نام کرده‌باشند .

تذکار ـ داوطلبان موضوع بند های ب و ج فوق‌الذکر می‌توانند فقط در همان شهری که حوزه امتحانات نهائی متوسطه آنهاقراردارد در آزمایش همگانی‌شرکت کنند و بنابر این لازم است نام این شهر را در برگ درخواست (ردیف ۱۶) بنویسند و از علامتگذاری در محل حوزه های آزمایش همگانی مندرج در برگ درخواست (ردیف ۱۷) خودداری کنند.

۴ـ داوطلبان روشندل باید مراتب را طی نامه‌ای همراه درخواست ثبت نام اعلام دارند .

روش پذیرش دانشجو و مدارک مورد نیاز

۱ـ همه دانشگاه ها و موسسات آموزش عالی کشور اعم ازدولتی و غیر دولتی که ارزش گواهینامه‌پایان تحصیلات آنها از دیپلم متوسطه بالاتر باشد ، در نیمسال اول و نیمسال دوم سال‌تحصیلی ۵۵ـ۱۳۵۴ دانشجویان‌خود را با استفاده از کارنامه آزمایش‌همگانی و کارنامه متوسطه و ضوابط خاص خود که‌درآگهی های پذیرش دانشجویه موقع منتشر خواهند کرد انتخاب می ـ نمایند .

۲ـ کارنامه آزمایش همگانی بلافاصله پس از تصحیح پاسخنامه ها و استخراج نتایج که به وسیله کامپیوتر انجام می‌گیرد از طرف سازمان سنجش آموزش کشور باپست‌سفارشی‌برای‌شرکت کنندگان‌دراین آزمایش ارسال خواهد شد .

۳ـ گواهی ریز نمرات متوسطه طبق فرم مخصوصی که دراختیار دبیرستان‌ها و هنرستان‌ها گذاشته میشود به تقاضای داوطلبان در اختیار آنان قرار خواهد گرفت . این گواهی با امضای رئیس و مهر دبیرستان یا هنرستان صادر می شود .

۴ـ آگهی های پذیرش دانشجو به وسیله دانشگاه ها و موسسات آموزش عالی منتشر می شود و داوطلبان برای ارسال تقاضای‌پذیرش‌باید طبق‌مندرجات این آگهی ها اقدام کنند .

۵ـ دفترچه حاوی ضوابط‌دانشگاه ها و موسسات آموزش عالی که شرایط پذیرش دانشجو در ان مندرج است به موقع دراختیار داوطلبان گذاشته‌خواهد شد تا در فرصت کافی بتوانند رشته اصلی مورد نظر را انتخاب کنند ودر موعد مقرر تقاضای لازم را به دانشگاه ها یا موسسات آموزش عالی ذیربط ارسال دارند .

کارت ورودبه جلسه آزمایش همگانی

۱ـ کارت ورودبه‌جلسه آزمایش‌همگانی فقط برای داوطلبانی صادر می‌شودکه مدرک آنها از هرجهت کامل باشد و درخواست‌خود را همراه با کلیه مدارک کجا و در مهلت مقرر فرستاده باشند .

۲ـ به دیپلمه های سالهای قبل کارت رود به جلسه آزمایش همگانی‌در مقابل ارائه دیپلم یا گواهی قبولی عکسدارکه ازطرف‌دبیرستان‌یا هنرستان صادر گردد داده می‌شود . محل توزیع کارت برای این‌گونه داوطلبان همان حوزه‌ای‌خواهد بود که‌در برگ درخواست‌ثبت‌نام (ردیف ۱۷) با علامتگذاری تعیین کرده‌اند .

۳ـ به دانش آموزانی که در سال آخر متوسطه مشغول تحصیل هستند، کارت ورود به جلسه آزمایشی همگانی در برابر شناسنامه عکسدار و گواهی دبیرستان یا هنرستان تسلیم می‌شود . این دانش‌آموزان باید یک برگ گواهی به امضای رئیس و مهر دبیرستان یا هنرستان حاکی از اشتغال به تحصیل در سال آخر متوسطه‌ارائه دهند . محل توزیع کارت برای این گونه داوطلبان همان شهری خواهد بود که حوزه امتحانات نهائی متوسطه آنها در آن قرار دارد .

۴ـ داوطلبان متفرقه باید از اداره آموزش و پرورش‌محل یک برگ گواهی حاکی ازاینکه درسال جاری به عنوان داوطلب متفرقه‌برای امتحانات نهائی متوسطه ثبت نام کرده‌اند به مهروامضای رئیس اداره آموزش و پرورش همراه با شناسنامه عکسدار خود ارائه دهند. محل‌توز یع کارت این دسته از داوطلبان نیز همان شهری خواهد بود که حوزه امتحانات نهائی متوسطه آنها در آن قرار دارد .

۵ـ تاریخ توزیع کارت ورود به جلسه و تاریخ‌برگزاری آزمایش همگانی‌ونکات دیگری که داوطلبان باید رعایت کنند به موقع از طریق نشر آگهی در روزنامه ها و دیگر وسائل ارتباط جمعی به اطلاع آنان خواهد رسید .

ارسال مدارک

۱ـ داوطلبان پس‌از تهیه و تکمیل‌کلیه مدارک باید به ترتیب زیر عمل کنند :

الف کلیه مدارک خود را به ضمیمه برگ درخواست عکسدار در پاکتی به ابعاد تقریبی ۲۴×۱۶ سانتیمتر قرار دهند .

ب ـ نشانی : (تهران ـ سازمان‌سنجش آموزش کشور ـ خیابان آبان جنوبی) را با خط درشت روی پاکت بنویسند.

ج ـ نام‌شهر مورد نظر خود راکه برای شرکت در آزمایش همگانی انتخاب کرده‌اند (موضوع ردیف۱۶ یا ۱۷)روی پاکت (قسمت پائین سمت چپ قیدکنند.

د ـ نشانی کامل خود را پشت پاکت بنویسند و سرپاکت را بچسپانند و آن را با پست سفارشی بفرستند .

(روی پاکت به صورت زیر تنظیم شود)

توجه : تلفن های ۸۱۴۳۳۵ـ۸۱۴۳۳۶ـ ۸۱۴۳۳۷ـ ۸۱۴۳۹۲ـ ۸۱۴۳۹۳ همه روزه از ساعت ۸ صبح تا ۸ بعد ازظهر برای هنمائی داوطلبان اختصاص داده شده است .

جای تمبر

سازمان سنجش آموزش کشور
تهران ـ خیابان آبان جنوبی

نام شهر حوزهٔ امتحانی

در این محل چیزی ننویسید

سازمان سنجش آموزش کشور

درخواست شرکت در آزمایش همگانی سال تحصیلی ۵۵-۱۳۵۴

محل چسباندن عکس
(عکس باید در سال ۱۳۵۴ برداشته شده ، تمام رخ باشد)

محل درج حروف نام خانوادگی ازراست به چپ

محل درج حروف نام ازراست به چپ

۱ـ نام خانوادگی : .....
۲ـ نام : .....
۳ـ جنس : ۱ زن ☐ ۲ مرد ☐ ۴ـ شماره شناسنامه : ..... ۵ـ محل صدور شناسنامه : ..... ۶ـ سال تولد : ۱۳ ۷ـ محل تولد ..... ۸ـ نام پدر .....
به پرسشهای ردیف‌های ۹ و ۱۰ فقط دیپلمهای قبل ازسال ۵۴ جواب دهند : ۹ـ سال دریافت دیپلم ..... ۱۰ـ معدل امتحانات کتبی نهائی متوسطه .....
۱۱ـ رشته تحصیلی دورهٔ دوم متوسطه : ۱ طبیعی ☐ ۲ ریاضی ☐ ۳ ادبی ☐ رشته‌های دیگر : ..... نام رشته را بنویسید ..... در این جا چیزی ننویسید .....
۱۲ـ نام دبیرستان یا هنرستان ..... ۱۳ـ محل دبیرستان یا هنرستان (فقط نام استان شهرستان شود) ..... ۱۴ـ وضع تحصیلی در موقع تکمیل این درخواست (فقط داخل یکی از مربع‌ها علامت × گذاشته شود) : ۱ دیپلم ☐ ۲ دانش‌آموز ☐ ۳ داوطلب متفرقه ☐
۱۵ـ زبان خارجی که امتحان خواهم داد (فقط داخل یکی از مربع‌ها علامت × گذاشته شود) : ۱ انگلیسی ☐ ۲ فرانسه ☐ ۳ آلمانی ☐ ۴ روسی ☐ ۵ ایتالیائی ☐
۱۶ـ نام شهری که در خرداد ماه ۱۳۵۴ ، ششم متوسطه را در آن امتحان خواهم داد (فقط دانش‌آموزان سال آخر متوسطه و داوطلبان متفرقه به این سوال جواب خواهند داد) . نام شهر ..... در این جا چیزی ننویسید .....
۱۷ـ حوزه‌ای که در آزمایش همگانی آن شرکت خواهم کرد (فقط دیپلمهای قبل از سال ۱۳۵۴ به این سوال پاسخ دهند تنها داخل یکی از مربع‌ها علامت × بگذارند) : ۱ اصفهان ☐ ۲ اهواز ☐ ۳ تبریز ☐ ۴ تهران ☐ ۵ رضائیه ☐ ۶ شیراز ☐ ۷ مشهد ☐
۱۸ـ مدارکی که همراه این درخواست ارسال می دارم :
الف ـ قبض رسید بانک ملی ایران شعبهٔ ..... بابت مبلغ ۵۰۰ (پانصد) ریال به حساب جاری شمارهٔ ۷۴۸ خزانه نزد بانک مرکزی ایران .
ب ـ یک برگ فتوکپی صفحه اول شناسنامه (این برگ باید کاملا خوانا و بدون دست خوردگی باشد) .
ج ـ برای دیپلمهای قبل از سال ۱۳۵۴ یک برگ فتوکپی گواهینامه یا جواز قبولی امتحانات نهائی متوسطه ـ برای دانش‌آموزان سالهای آخر متوسطه یک برگ گواهی اشتغال بتحصیل بطور مستمر در دبیرستان یا هنرستان و همشهری بودن آن ـ برای داوطلبان امتحانات متفرقه یک برگ گواهی ثبت نام در امتحانات نهائی متفرقه در شهری که حوزه امتحانی آن است .
د ـ پنج قطعه عکس ۴×۶ (این عکسها باید در سال ۱۳۵۴ برداشته شده ، همانند و تمام رخ باشد) پشت هر عکس باید نام و نام خانوادگی ، شماره شناسنامه ، محل و تاریخ تولد و داوطلب نوشته شود .
هـ ـ یک پاکت سفید معمولی برای دریافت نمرات آزمایش همگانی (داوطلبان باید نام و نام خانوادگی و نشانی کامل دقیق خود را روی پاکت بنویسند و ۷٫۵ ریال تمبر پستی باطل نشده بر آن بچسبانند .
با تأکید صحت مندرجات فوق و کامل بودن مدارک فوق‌الذکر و با اطلاع بر اینکه مدارک مذکور و وجه ثبت نام به هیچ عنوان مسترد نمی شود و با آگاهی براین نکته که ارسال مطالب نادرست موجب محروم شدن من از ثبت نام در دانشگاهها و موسسات آموزش عالی خواهد بود این درخواست را ارسال می دارم . به علاوه اگر این درخواست قسمتی داشته باشد انتظار دریافت هیچ گونه اطلاعی از سازمان سنجش آموزش کشور ندارم . امضای داوطلب ..... تاریخ : روز ..... ماه ..... سال .....
نشانی پستی داوطلب : شهر ..... خیابان ..... کوچه ..... شماره منزل ..... شماره تلفن .....

این درخواست را ضمیمه مدارک خواسته شده در پاکتی به ابعاد تقریبی ۲۴×۱۶ سانتیمتر بگذارید و با پست سفارشی بنشانی : تهران ـ خیابان آبان جنوبی ، سازمان سنجش آموزش کشور بفرستید .

آگهی حراج

اداره حسابداری اختصاصی یک دستگاه اتومبیل مورد اسنیشن آمریکائی مدل ۱۹۶۴ را با کلیه لوازم مربوطه در ساعت ۱۰صبح روز یکشنبه بیست‌ویکم اردیبهشت ماه جاری از طریق‌حراج در محل اداره واقع در خیابان پاستور بفروش میرساند طالبین‌میتوانند در ساعت مقرر برای‌خرید حضور بهمرسانند.

اداره حسابداری اختصاصی
آ ـ ۱۴۰۰۵

صاحب عکس فوق توفیق آقا ـ رضائی فرزند امامعلی متولد سال ۱۳۳۸ مدت شانزده روز است از منزل خارج و هنوز مراجعت ننموده کسانی که از نامبرده اطلاعی دارندبه‌نمایندگی اطلاعات درسرپل ذهاب تلفن ۹۳اطلاع و پدر و مادری رااز نگرانی نجات دهند.

آ ـ ۱۰۲۸

آگهی مناقصه‌شماره ۱۸

خرید حلب روغن از طریق مناقصه

بانک سپه تعداد ۱۳۰۰۰ عددحلب‌خالی ۵ کیلوئی و ۳۵۰۰ عددحلب‌خالی ۱۰ کیلوئی مخصوص روغن‌مورداحتیاج‌خود را از طریق مناقصه با شرایط‌زیر خریداری می نماید :

۱ـ نمونه و مشخصات کالامورد مناقصه در اداره خرید اداره کل کارپردازی موجود است و پیشنهاد دهندگان برای اخذ آن می توانند باین اداره مراجعه نمایند .

۲ـ پیشنهاد دهندگان بایدمعادل ۵٪ (پنج‌درصد) مبلغ‌پیشنهادی رانقدا بعنوان سپرده شرکت در مناقصه به‌حسابجاری شماره ۲۶۹۱ اداره کل کارپردازی در بانک سپه شعبه مرکزی پرداخت و یا ضمانت‌نامه بانکی معادل مبلغ مزبور تهیه و رسید پرداخت وجه یاضمانت‌نامه را ضمیمه پیشنهاد خود نموده و در پاکت‌لاك ومهرشده‌تاساعت۹ صبح روز چهارشنبه ۲۴اردیبهشت بدفتر اداره کل کارپردازی تسلیم نمایند .

۳ـپیشنهادات در ساعت ۱۰صبح همان روز ۱۳۵۴٫۲٫۲۴ باز و قرائت خواهد شد و حضور پیشنهاددهندگان در جلسه مناقصه‌آزاد بوده و بانك دررد ویاقبول‌یك‌یاکلیه‌پیشنهادات‌مختار است .

۴ـبه پیشنهادات فاقد سپرده‌ومبهم و مشروط و همچنین‌پیشنهاداتی که بعد از موعد مقرر برسد ترتیب اثرداده نخواهد شد .

۵ـدر صورتی که برنده مناقصه‌از انجام معامله خودداری نماید سپرده بنفع بانك ضبط خواهد شد .

۶ـپرداخت هرگونه مالیات وعوارض بعهده برنده مناقصه خواهد بود .

۷ـ عدم حضور پیشنهاد دهنده‌مانع اقدامات بانك و قرائت پیشنهاد نخواهد بود .

۸ـ مدت‌تحویل‌اقلام موردمناقصه حداکثر سه ماه بتدریج بشرح‌مندرج‌در قرارداد منعقده خواهد بود .

بانك سپه
اداره کل کارپردازی

آگهی تشکیل مجمع عمومی‌سالیانه شرکت سهامی خاص تجارتی توانا

بدین وسیله‌ازکلیه‌صاحبان سهام شرکت‌سهامی خاص تجارتی توانادعوت می‌شود ، که در روز شنبه ۱۷ خرداد ماه ۱۳۵۴ شمسی ساعت ۵ بعد ازظهر برای شرکت در جلسه مجمع عمومی عادی سالیانه درمحل شرکت واقع در خیابان پهلوی شماره ۱۹۰ حضور بهمرسانند دستور جلسه عبارت خواهد بود از :

۱ـ گزارش هیأت مدیره و بازرس و تصویب‌ترازنامه سال ۱۳۵۳ .
۲ـ انتخاب بازرس اصلی و علی‌البدل
۳ـ شور و اخذ تصمیم درباره خط مشی شرکت در آینده.

مدیر عامل
آ ـ ۲۴۷۳

آگهی مزایده معدن‌سنگ‌گچ راهدار برازجان

اداره کل صنایع و معادن فارس بهره‌برداری از معدن سنگ گچ راهدار برازجان را برای‌مدت ۱۲ سال از طریق‌مزایده واگذار مینماید داوطلبین میتوانند به اداره مذکور یابه اداره دارائی برازجان مراجعه و برگ مشخصات و مقررات مزایده را دریافت نموده و مبلغ سیصد هزار ریال وجه نقدبه‌حساب ۲۵۱۳۵ اداره کل صنایع ومعادن فارس نزد بانک ملی ایران ـ شعبه شیراز واریزو پیشنهاد خود را به ضمیمه فیش رسید سپرده در پاکت لاک و مهر شده تا ساعت ۹صبح روز ۵۴٫۳٫۱۹ مستقیما به دفتر اداره کل‌صنایع ومعادن تسلیم و رسید دریافت دارند . پیشنهادات رسیده در ساعت ده صبح همانروز باز وبرنده مزایده تعیین میگردد .

اداره کل صنایع و معادن فارس در رد یا قبول یک یا کلیه پیشنهاد هامختار می‌باشد .

زمانزاده مدیرکل صنایع و معادن‌فارس
الف ۱۴۵

نشریه مورد نیاز داوطلبان آزمایش همگانی دانشگاهها و موسسات آموزش عالی و مسابقات استخدامی

نمره های آزمون های آزمایشی همگانی و امتحانات استخدامی چگونه محاسبه و به چه ترتیب گزارش داده میشود .

تالیف :احمد آرام

داوطلبان با ارسال شصت ریال توسط حواله پستی به صندوق پستی شماره ۱۴۸۵ ـ ۱۱ تهران یک نسخه ازاین نشریه را دریافت خواهند کرد .

آگهی

سازمان مرکزی تعاون روستائی ایران ساخت ونصب ده دستگاه اطاق بارچوبی کامیونهای بنز بشرح زیر :

۱ـ مدل ۶۰۸٫۳۶ ال پی چهار دستگاه
۲ـ مدل ۹۱۱٫۴۲ تیپال دو دستگاه
۳ـ مدل ۱۹۲۱٫۵۲ تیپال چهار دستگاه

بمناقصه واگذار مینماید. داوطلبین بایستی برای دریافت شرایط شرکت در مناقصه و مشخصات و نمونه قرارداد ونمونه ضمانت‌نامه باداره کارپردازی سازمان مرکزی‌تعاون روستائی واقع در خیابان پهلوی نبش شاهپور علیرضا مراجعه وپیشنهادات خودرا مطابق مشخصاتی که امضاء خواهند نمود حداکثر تاساعت ۱۱ صبح روز شنبه ۲۷ اردیبهشت ماه ۱۳۵۴ باداره دبیرخانه سازمان تحویل و رسید دریافت دارند .

الف ۲۶۶۶

سازمان مرکزی تعاون روستائی ایران

آنچه خوبان همه دارند ما تنها داریم!

.... هرایرانی ، کم‌وبیش ، امروز . مانند دو هزارسال پیش یونان‌قدیم فیلسوف است. یعنی از هرکاری ، اندکی می‌داند و یا ادعای دانستن آن‌کار را دارد . و علت عقب‌ماندن وعدم سرعت کارهای مملکت نیز همین است ....

نوشته :
علی‌اصغر حلبی

اعتمادالسلطنه را می‌شناسید .وی از مقربان دربار ناصرالدین شاه‌قاجار بود ، و مدتی وزیر انطباعات شد و کتابی چند تالیف کرد که از آن‌جمله «مرآة‌البلدان» ، و « المآثر و الآثار » را می‌توان نام برد . و در احوال شخصی او گفته‌اند که مردی هوشیار و واقع‌بین بوده است .

آورده‌اند که روزی ناصرالدین شاه از همین آقا پرسید « در مملکت چه چیز از همه‌بیشتر است ؟ » اعتمادالسلطنه بی‌درنگ‌گفت «قربان، پزشک!» ناصرالدینشاه تعجب کرد و پرسید : دلیل این سخن‌چیست؟ اعتمادالسلطنه گفت : پاسخش را بعدا بعرض می‌رسانم . یک هفته بعددستمالی زیرچانه‌اش بست و دوسر آن را روی سرش گره زد و چنان‌وانمود که دندانش درد می‌کند . با همان حالت پیش شاه آمد . شاه پرسید : چه شده است؟ گفت : قربان ، دندانم پیله کرده و آماس‌برآورده . برفور یکی از درباریان گفت : شلغم جوشیده روی جایگاه پیله کرده بگذارید . دیگری گفت: هلیله بادام علاج این درداست. دیگری گفت : سریشم‌جوشیده سودمند است . حاصل آنکه هرکس فراخور دانش خود چیزی تجویز می‌کرد . اعتمادالسلطنه به آرامی‌دستمال را باز کرد و خطاب به شاه گفت : قربان ، دندان من‌درد نمی‌کرد تنها خواستم عرضی را که یک‌هفته‌پیش کردم‌تائید کنم که در مملکت ما پزشک از همه چیز بیشتر است .

اگر اعتمادالسلطنه امروز زنده بود می‌دید نه تنها پزشک فراوان است ، بلکه همه چیز از همه چیز فراوان‌تر است ! سیاستمدار ، ادیب ، فیلسوف، مهندس ، نویسنده ، شاعر، صورتگر و پیکرتراش ، نانوا ، خیاط ، بزاز ، خباز ، آشپز ، باغبان ، گیاه شناس ، طبیعت شناس از همه چیز بیشتر است و دلیل آن دوچیزاست : یکی نبودن تخصص ، دیگری : داشتن ادعاء . هرایرانی کم و بیش امروزه مانند دو هزار سال پیش یونان قدیم فیلسوف است . یعنی از هرکاری، اندکی‌میداند ویا ادعای دانستن آن کارها را دارد. و علت عقب ماندن و عدم سرعت کار های مملکت ، نیز همین است وهنوز هم که هنوز است این پند درست و خردمندانه پدران ما در گوش ما فرو نمیرود که «آقا ، همه چیز را همگان دانند » یعنی : یک فرد به تنهایی نمی‌تواند هم پزشک ، هم معمار ، هم نویسنده ، هم سیاستمدار وهم‌خانه‌دار وهم خواربار فروش باشد و برای چرخیدن کارها و ثبات و استواری بنیاد جامعه کارها باید تقسیم شود . کار ادعا و کم‌خردی ما بجایی رسیده است که : هرکس خود را در کاری که پیش گرفته از همه مردم داناتر و کاردان‌تر می‌پندارد و چندان از پندار و خودخواهی پر است که نمی‌خواهد بوی حقیقت بمشامش بخورد و این همه آثار تقسیم کار و پیشه را در کشور های پیشرفته انکار می‌کند . هرمادری ، دختر خود را زیباترین دختر شهر می‌پندارد ، هرپدری پسر خود را لایق‌ترین پسر کوی و برزن می‌شمارد ، هیچ استادی در کار خود به کمبود و نقصانی معتقد نیست ، و هیچ فروشنده‌یی جنس خود را بنجل نمی‌داند ، و خلاصه بقول سعدی «همه کس را عقل خود بکمال نماید وفرزند خود بجمال ! » ، و اگر ملامتم نکنید عرض می‌کنم روی‌همرفته پای‌بند این اعتقادیم که « آنچه خوبان همه‌دارند ما تنها داریم » و این بزرگترین آفتی است که تیشه بریشه پیشرفت وکمال جویی ما می‌زند و عجیب اینست که : وقتی به استخوانهای پوسیده پدران می‌نازیم ، در عمل بسخنان آنان از همه نادان‌تریم . کتاب دینی ما می‌گوید « انسان ناتوان آفریده شده» یعنی : کمال و نهایت در وجود او وصفات و کارهای او تصور نمی‌توان کرد و مولوی می‌گوید :

آفتی بدتر ز پندار کمال
نیست اندرجان تو ای «ذودلال!»

«ذودلال» یعنی : خداوند ناز و کرشمه و فخرفروشی و راستی را اگر ناتوانی و سستی انسان دریادش بماند این همه‌تکبروعظمت نمی‌فروشد، و می‌تواند بخودش بقبولاند که‌ممکن است در کاری که پیشه کرده است دیگری هم داناتر و کاردان‌تر از او باشد .

همین پندار کمال باعث شده است که بگوئیم : اعتقادات‌ما کامل‌ترین اعتقادات است ، و حتی‌همه‌اختراعات و اکتشافات علمی جدید از تلگراف، تلفن و بی‌سیم و رادیو و دستگاه ضبط صوت و رفتن به آسمانها و شکافتن اتم ودیگر کارها همه در کتاب دینی ما آمده است و شگفت اینست که در این اواخر در مصر کتابی نوشته‌اند بنام «مطابقه الاختراعات العصریة لما اخبر به سیدالبریة» و مولف درآن کتاب بخیال خود اثبات کرده است که پیامبر اسلام (ص) همه اختراعات علمی جدید را می‌دانسته و خبر داده بوده است و برای اثبات نظرات خود از ابوهریره و بخاری و احمد و دیگران حدیث‌ها و خبرهای زیادی نقل کرده است . اما ابن‌خلدون‌دانشمند بزرگ اسلامی ششصد سال پیش ، این نکته‌رادریافته بود که می‌گفت « پیامبر (ص) برانگیخته شد تا بما شریعت‌و اخلاق بیاموزد نه پزشکی و دیگر امور علمی و عادی...»

این پندار نادرست سالهای سال در دل و جان ما رخنه کرده و هنوز هم مانند برخی از اقوام یهود معتقدیم : خدا، خدای ما و دین ، دین ما و زندگانی ، زندگانی ماست و دیگران همه ریزمخوار سفره پر و خوان‌بیدریغ ما هستند. ولی آنچه ما را از قافله علم و معرفت و واقع بینی دور کرده ، همین پندار است وتا این پندار از میان نرفته‌وضع ما بهتر از این که هست نخواهد بود . سعدی میگوید:

یکی در نجوم اندکی دست داشت
ولی از تکبر سری‌مست‌داشت

این مرد نزدگوشیار دیلمی دانشمند ستاره شناس ایرانی در سده چهارم آمده تا ستاره شناسی یاد بگیرد . گوشیار چون پندار کمال در وی دید کلمه‌یی بوی نیاموخت ناچار ببازگشت شد ، اما گوشیار دهان در گوش او نهادمگفت:

توخودراگمان برده‌ای پرخرد
سبویی که پرشددگرچون‌برد؟
زدعوی‌بری زآن تهی می‌روی
تهی‌آی تا پرمعانی روی !...
تواضع کند هوشمند گزین
نهد شاخ پرمیوه سر برزمین !

ما همه اختراعات و اکتشافات دانشمندان مغرب زمین را می‌دانسته‌ایم، اما شگفت اینجاست که وقتی آنهاآن کارهای علمی را می‌یابند و انتشار می‌دهند و اصول علمی آنها را بیان می‌کنند ، ما از کمین بیرون می‌آییم و می‌گوییم : این سخن یا اختراع‌یا اکتشاف شما تازگی ندارد ، زیرا همه این مطالب در کتابهای دینی وفلسفی ما وجود داشته و برای تایید سخن خودمان ، چندین خبر و حدیث نقل می‌کنیم ، اما معلوم نیست‌که خودمان را فریب می‌دهیم یا آنان را ؟!

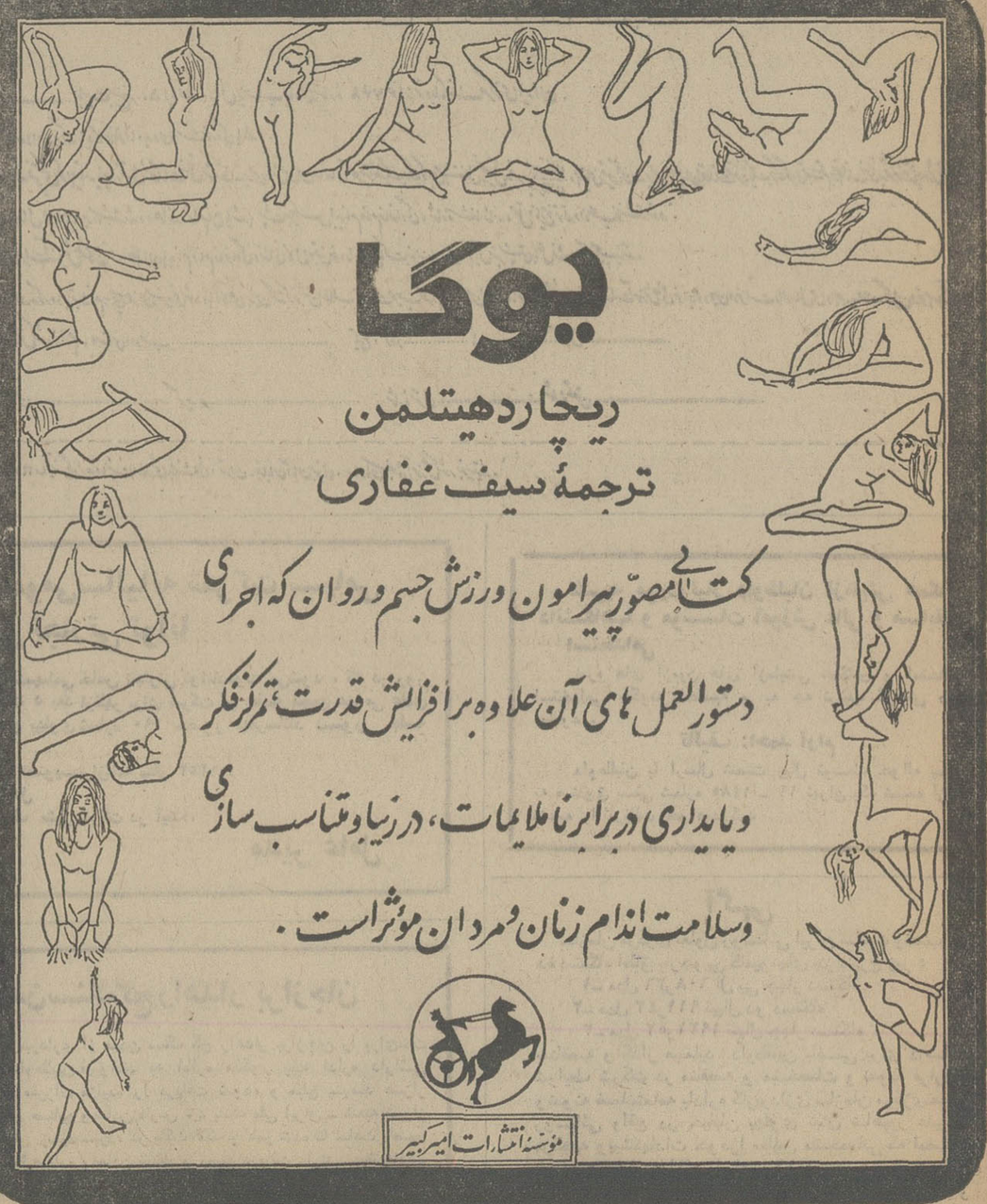

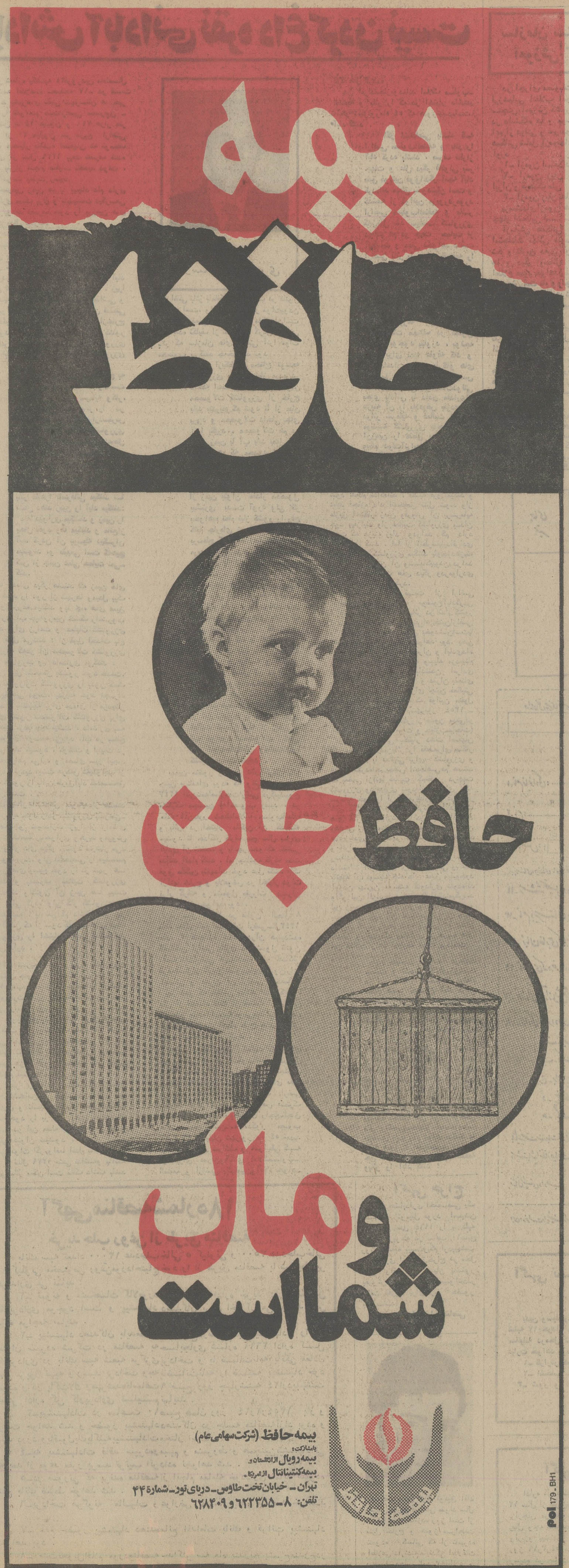

انگلستان واتحادیه های اروپائی ـ۱ـ

سرمقاله

انگلستان در بازار میماند؟

نوشته : دکترمحمدعلی مولوی سفیر اقتصادی سابق ایران در بازار مشترك اروپا

لابد، چندی‌پیش خبر مربوطبه ایجاد شکافی که‌در حزب کارگرانگلستان درباره عضویت‌آن کشوردراتحادیه‌های‌اروپائی بوجود آمده درجرایدِ مطالعه کرده‌اید.

بعقیده‌برخی، پیروزی روزیکشنبه ۲۷ آوریل ۱۹۵٤ جناح‌چپ درکنفرانس حزب کارگر بریتانیا این کشور رابه خروج ازبازار مشترك اروپا نزدیکتر کرده،وبه اختلاف‌نظربین جناح چپ‌حزب وهارولدویلسون نخست وزیر بریتانیا که خواستار بقای‌کشورش دربازار مشترك‌اروپا است، دامن زده است.

ازطرفی، مجلس عوام انگلستان در ۹آوریل ۱۹۵٤ با اکثریتی‌بزرك‌رای‌دادکه ازتلاش دولت‌کارگری هارولدویلسون برای حفظ عضویت این‌کشوردربازار مشترك اروپا حمایت‌شود. این پیروزی برای دولت‌ویلسون تنهابه‌کمك آراء فراوانی‌که نمایندگان‌احزاب محافظه‌کار ولیبرال دادند امکان پذیرشد، زیرا درحدود نیمی‌ازنمایندگان فراکسیون پارلمانی خود حزب کارگر وازجمله لااقل ۲۷نفر ازاعضاء تیم‌دولتی وی رای‌دادند که انگلستان ازبازار مشترك اروپا خارج شود.

کنفرانس بزرك حزب کارگر دریك ورزشگاه شمال‌لندن برپاشده بود وهزارنفر از نمایندگان تمام اعضای حزب‌شرکت داشتند و تقریبا به‌نسبت سه‌بریك ،رای دادکه انگلستان از بازارمشترك اروپا خارج‌شد.

کنفرانس‌حزب‌کارگر باصدور این رای عملا تقاضای هارولد ویلسون ووزیرخارجه‌وی‌جمز کالاهان راکه خواستار پشتیبانی اعضای حزب کارگر ازشرایط تجدیدنظر شده‌وبهبود یافته‌ای برای‌ادامه عضویت کشورشان دربازار مشترك شده بودند، ردکرد.

دولت‌کارگری هارولد ویلسون شرایط بهبود یافته‌برای عضویت دربازار مشترك راسال‌گذشته در پایان چانه زدنهای دشوار وطولانی بادولتهای سایر ممالك بازار مشترك اروپایی تحصیل کرده‌است.

درکنفرانس حزب‌کارگر تصمیم‌گرفته شداز ٤۰میلیون انگلیسی‌که روز ۵ژوئن‌دریك‌رفراندم همگانی شرکت خواهند کردتابرله یاعلیه عضویت‌کشورشان در بازار مشترك اروپا رای دهند،،خواسته شودکه‌درآن رفراندم رای منفی بدهند. خود ویلسون طی نطقی خطاب به ۱۰۰۰ نماینده حاضر در کنفرانس‌حزب‌کارگر ازرای‌دهندگان انگلیسی خواست که‌با اکثریتی‌قاطع درروز۵ ژوئن ازادامه عضویت کشورشان در بازارمشترك طرفداری کنند.ویلسون با اینحال قول داد که دولت‌وی به هرنتیجه‌ای که‌ازرفراندم بدست‌آید، احترام‌خواهد گذاشت .برای این‌که بتوانیم پیش‌بینی لازم در باره نتیجه رفراندم ۵ ژوئن ۱۹۷۵ رابکنیم اولا باید تاریخچه مذاکرات انگلستان بابازار مشترك راذکر کرد. وثانیا مشکلاتی راکه درگذشته ودر حال حاضر از نقطه نظر سیاسی‌و اقتصادی‌برای انگلستان وجود دارد ، بطورخلاصه یادآور شویم.

اتحادیه اقتصادی اروپابعد ازگفتگو هاورفت‌وآمد های بسیار سرانجام بین‌شش‌کشور اروپایی‌ـفرانسه، آلمان،ایتالیا، بلژیك، هلند، لوکزامبورك ـبا انعقاد قرارداد رم‌در ۲۵مارس ۱۹۵۷ عملی‌شد.

باوجود این‌که نمایندگان انگلستان درجلسات مذاکرات

باوجود این‌که نمایندگان انگلستان درجلسات مذاکرات شرکت داشتند معهذا ازمشارکت‌دو سازمان‌ـ یعنی اتحادیه اقتصادی اروپا واتحادیه اروپایی انرژی اتمی خودداری‌ـ ورزیدند. زیرا نمایندگان انگلستان‌به موازات مذاکرات‌شش کشور در چهارچوب سازمان اروپائی همکاری اقتصادی ، پیشنهادکرده بودند که‌یك منطقه مبادلات آزاد با شرکت کلیه‌کشورهای باختری تشکیل‌شود.

پس‌از بنیانگذاری بازار مشترك،کشور انگلستان درسال ۱۹۵۹با انعقاد قراردادی دراستکهلم باکشور های ایرلند، دانمارك ،سوئد ،نروژ، سویس، اتریش‌و پرتغال منطقه‌مبادلات آزاد رابوجود آورد که‌بعد دوکشور فنلاند وایسلند نیزبدان ملحق شدند. انگلستان بعلت‌این‌که برای هیات اجرائیه‌قدرت مافوق ملی پیش‌بینی شده‌بود، وهمچنین بواسطه همکاری با کشورهای مشترك‌المنافع، عضویت سازمان راقبول نکرد. [illegible] بینی بود ممالك دیگرنیز به‌آنان می‌پیوستند.

مرکبات شمال : ۶۰ درصد محصول اضافی!

کشاورزی

امسال بواسطه بارندگیهای فصلی مناسب ، وضع محصول مرکبات منطقه شهسوار فوق‌العاده‌رضایت بخش است و بگفته کارشناسان محلی چنانچه در وضع هوا دگرگونی خاصی بوجود نیاید ، محصول مرکبات امسال منطقه نسبت به سال گذشته تا شصت‌در صد ، افزایش خواهد یافت .

درخت های مرکبات شهسوار یکماه زودتر از همیشه به گل نشسته و اگر هوا تا پایان اردیبهشت ماه جاری همچنان که هست (معتدل) بماند ، انتظارمیرود که محصول مرکبات شهسوار یک ماه زودتر از هر سال به بازار عرضه شود .

در حال حاضر ، هشت هزار هکتار زمین در شهسوار زیرکشت مرکبات است و تعداد درخت‌های بارور مرکبات این منطقه ، بالغ بر سه میلیون اصله است که محصول آن به یکصد الی یکصدو بیست هزارتن میرسد .

سال‌گذشته‌سازمان تعاون‌مصرف شهر و روستا از طرف دولت مامور شد ، مرکبات باغداران شهسوار را با بهای تعیین شده اتاق اصناف تهران خریداری کند، و در نتیجه مقدارزیادی ازمرکبات باغداران از میان رفت .

از طرفی سازمان تعاون مصرف شهر و روستا ، کار خریدمرکبات را اواخر اسفند ماه گذشته‌تعطیل کرد و با وجودی که تا این تاریخ مقادیر زیادی از محصول باغداران را خریده بود ، باز هم، مقدار زیادی نارنگی و پرتقال اضافی در انبارها روی دست صاحبان کالا مانده و هم‌اکنون که قریب پنجاه روز از سال نو می‌ـ گذرد باز هم،باغداران شهسواری، نمیدانند با موجودی سال قبل چه کنند ؟

کارشناسان پیشنهاد میکنند ـ امسال سازمان تعاون و امور روستاها باید برنامه تازه‌ای برای خرید مرکبات باغداران شمال طرح ریزی کند تا احیانا باغداران ، سلفخرهارابرای‌فروش محصول ترجیح ندهند . نکته دیگر اینکه‌در این ایام باغداران مرکبات بیش از هر فصل با بحران مالی روبرو هستند و از اینرو سلف خرها از تهران و شهرستانها ، به‌شهسوار آمده‌اند تا درازای مبلغی ناچیز ، باغهای درجه یک مرکبات راپیش خرید کنند .

راه حل دیگر پرداخت وام فوری به باغداران است تا ، باغداران علاوه بر تامین مایحتاج باغهای مرکبات ـ نسبت‌به سمپاشی‌درختها نیز اقدام کنند .

موضوع دیگری که توجه به آن ضروری است ، ایجاد سردخانه و انبار های متعدد در منطقه شهسوار است .

خبرنگار اطلاعات‌در شهسوار

اقتصاد جهان

بیکاری جوانان

براساس‌تحقیقات‌موسسه‌مطالعات‌وپیش‌بینی وزارت کار فرانسه در زمینه اشتغال در میان جوانان ، اکنون روشن شده است‌که بیکاری بطور سرسام‌آوری در میان‌افراد پائین‌تر از سی سال توسعه مییابد . تنها در منطقه پاریس و حومه آن درماه مارس گذشته (پایان اسفند تا اواخر فروردین ۵٤) ۲٦۱٦۷ نفر برای ثبت‌نام ودریافت دستمزد ایام بیکاری به سازمان بیمه‌های اجتماعی کشور فرانسه مراجعه کرده‌اند که گرچه این تعداد کاهشی بمیزان ۸ر۱درصد نسبت به ماه قبل (فوریه ۱۹۷۵) نشان میدهد ولی درمقابل نسبت به مامشابه‌سال گذشته (مارس ۱۹۷٤) حاکی ازافزایش بمیزان ٦۹ درصد درمیان جوانان بیکار است .

بیکاری درمیان جوانان ظرفیکسال‌گذشته برای طبقه میان ۲۵ تا ۲۹ سال بمیزان یکصد درصد و برای جوانان کمتر از ۲۵ سال بمیزان ۸٦ درصد و برای افرادازسی سال تا ۳۹ سال ٦۱ درصد بوده است تنها در بخش صنایع کشتی‌سازی ودربخش تولید لوازم وماشین‌آلات راه‌آهن میزان انتقال افزایش داشته است و بمیزان‌بسیار ناچیزتری این افزایش دربخش تولید پوشاك بچشم میخورد . درعوض دربخش صنایع هواپیما سازی صنایع شیمیائی ، صنایع چرم و پوست ودربخش مبل‌سازی ووسایل تجهیز منزل سطح اشتغال ثابت مانده است .

افزایش‌وام‌های بهداشتی

بانک جهانی اعلام کرد که برای بهبود امور بهداشتی جهان ، طرح های تازه‌یی در دست مطالعه دارد .

این بانک ، درنشریه یی به‌نام « بهداشت» نوشته است : بسیاری از طرح های بانک جهانی ، بطور غیرمستقیم به توسعه امور بهداشت‌درجهان‌درحال توسعه‌ارتباط دارد .

وی‌اضافه کرده است:فقرعلت‌اصلی رواج انواع بیماری‌هادرکشور های درحال‌توسعه است ـ تغذیه ناکافی ، کمبود بیش‌ازاندازه فاضل‌آب ، و مسکن ناکافی‌سلامت‌جسمانی را متزلزل می کند . در بسیاری از کشور های درحال توسعه ، برنامه های بهداشتی اندک وکم‌اثر است . و باآن‌که مردم پول زیادی برای هزینه‌های درمانی و حتی بهداشتی خرج می‌کنند،اما کمبود تسهیلات درمانی خاصه بیمارستان ، قدرت وسلامت نیروی انسانی را تهدید می‌کند .

بانک جهانی درنظر دارد که میزان وام های بهداشتی خودراکه درسال مالی۱۹۷٤ بالغ بر ۱۲۰ میلیون دلار است تا سال‌مالی ۱۹۷۸ ، به بیش‌از ٤۰۰ میلیون‌دلار در سال برساند .

کشیش‌ها اختلاس کردند

چهار کشیش برجسته مقیم کره‌جنوبی، اخیرا متهم شده‌اند که از صندوق یک سازمان نیکوکاری آلمان غربی ، اختلاس کرده‌اند . این چهار کشیش روی‌هم رفته ۲۰۳ر۰۰۰ مارک (۲۵۰ر۳٦ لیره) که از شعبه آلمانی سازمان جهانی نان ، به کودکان سئول کمک شده بود برداشت کرده‌و بمصرف‌هزینه‌های دیگری‌رسانده‌اند.

کره ۳۰۰ هزار تمبر جمع کن دارد !

جمع‌آوری تمبر ، در کره جنوبی ، به یک دوران رونق رسیده است . یک میلیون تمبری که اخیرا به نشانه روز نیرو های نظامی ذخیره انتشار یافت طی چندروز بفروش رفت و ٦۰۰ر۰۰۰ تمبر یادگاری به مناسبت دیدار برزیدنت فورد از کره یک روزه فروخته شد . وزیر مخابرات کره جنوبی گفت : در کشور ما در حدود ۳۰۰ر۰۰۰ تمبر جمع‌کن و ۱٤۰ انجمن تمبر وجود دارد .

سوخت آمریکائی برای کشتی چینی

شرکت نفتی اکسون هفته پیش‌قراردادی باجمهوری خلق‌چین امضاء کرد که‌سوخت دوناوگان بازرگانی این‌کشور را تامین کند. بموجب این‌قرارداد ، سالانه ۵٦۰ر۰۰۰ بشکه سوخت به بهای بین‌المللی تحویل کشتی های این ناوگان میشود. همراه این قرارداد ، قرارداد های مشابهی بین پکن وبریتیش پترولیوم و «شل» امضاءشده‌است تا درصورت لزوم سوخت این کشتی هارا در آبهای بین‌المللی تامین‌کنند.

پایان جنك پنیر !

«جنك‌پنیر» بین‌امریکا و بازارمشترك اروپاپس‌از دوماه باپیروزی امریکا خاتمه یافت این جنك هنگامی شروع شد که مزرعه های تولیدفرآورده های شیری در امریکا اعلام‌کردند که براثر کمك های تشویقی بازار مشترك اروپا به پنیر سازان اروپایی و افزایش صادرات پنیر به امریکا سرمایه‌و سهام آنها رابه خطر انداخته است. درقبال این‌شکایت وبافشار پنیر ـ سازان امریکایی ، دولت‌امریکا اعلام‌کرد که تعرفه گمرکی پنیرهای اروپا رابه میزان همان‌مقدار کمك‌های تشویقی افزایش می دهد وهمین امر موجب شدکه صادرات پنیر بازار مشترك اروپا به‌امریکا ۵۰ درصدتقلیل یابدو به سالانه ۳۵ میلیون دلار برسد.

فیات یا فولکس واگن ؟

سخنگوی شرکت فیات درفرانسه ، ادعای شرکت فولکس واگن را مبنی بر این‌که بزرگترین رقم فروش اتومبیل را در فرانسه دراختیار دارد، بشدت تکذیب کرد.

اوگفت: فروش انواع اتومبیل های فیات درفرانسه بنابرآمار رسمی درنخستین سه‌ماهه سال ۱۹۷۵ بالغ‌بر ۱٤۳۷۵دستگاه بوده که ٤ر۱۷ درصد بیش از فروش فولکس‌واگن است.

بورس‌های جهان

نیویورك

میانگین بهای سهام در نیویورك روی هم رفته برای هر سهم ۲۰ سنت ترقی کرد. نمودار این میانگین بشرح زیر اعلام شد :

بهای سهام صنعتی ۲۹ر۰ واحد ترقی کرد وبه ۷۹ر۵۲ واحد رسید

بهای سهام‌حمل و نقل۱۷ر۰ واحد ترقی کرد و به ۲٦ر۳۲ واحد رسید

بهای کالاهای مصرفی۳۰ر۰ واحد ترقی کردو به ۰۳ر۳۱ واحد رسید

بهای سهام مالی۷۷ر۰ واحد ترقی کرد و به ۸٦ر٤۹ واحد رسید.

نمودار میانگین بهای سهام ۳۰ موسسه صنعتی وابسته‌به داوجونز، روی هم رفته٤۷ر۰ واحد ترقی کرد ، و به ۹۱ر۸۳٦ واحد رسید . در یک روزه گذشته حدود۲۵ر۲۲ میلیون سهم‌دربورس‌نیویورك خرید وفروش شد .

بروکسل

بهای دلار نسبت به لیره استرلینگ در بورس بروکسل پائین افتاد واز ۳٤۰۵ر۲دلار به ۲ر۳۳۸ دلار تسعیر شد .

ایران وفرانسه درمورد کشاورزی همکاری گسترده می کنند

براساس توافقهای انجام شده بین ایران و فرانسه، همکاریهای اقتصادی بین دو کشور توسعه مییابد. بموجب توافقهائی که پس از دیدار نخست وزیران ایران وفرانسه شد. ایران مقادیر معینی مواد کشاورزی را از فرانسه‌خواهد خرید. تاکنون در مورد خرید شکر و گوشت توافقهای‌لازم بعمل آمده است و تدوین قرارداد مربوط بخریدهای آینده نیز در دست اقدام است.

ایران تاکنون دوهزار تن گوشت گاو توسط شرکتهای تعاونی از فرانسه خریداری کرده است و دوهزار وپانصدتن نیز بوسیله سازمان گوشت کشور خریداری خواهد کرد.

علاوه براین ، بین ایران و فرانسه جهت عرضه‌گاوهای خارجی موافقت شد . براساس این توافق ظرف پنجسال آینده پنجهزار گاو اصیل در ایران عرضه شود. عرضه‌گاو های اصیل شیری در یک مرکز در محمدآباد اصفهان وبا مشارکت ایران ، فرانسه و آمریکا انجام خواهد گرفت.

این شرکت تاکنون ۸۰۰ گاو وارد کرده و به‌بخش خصوصی واگذاشته است . علاوه براین ایران و فرانسه موافقت اصولی خود را باتشکیل شرکتهای کشت و صنعت اعلام کردند . وچنانکه مقرون بصرفه باشد، باسرمایه‌گزاری مشترک ایران و فرانسه در کشور ثالث نیز اقدام به تشکیل مجتمع کشت و صنعت خواهد شد.

برای افزایش تولید شکر در ایران، عده‌ای ازکارشناسان فرانسوی همکاری خواهند کرد. وزارت کشاورزی ومنابع طبیعی موافقت کرده است که برای کشت نیشکر و دراراضی خوزستان ۲۰ هزار هکتار زمین را آماده کند.

در مورد خرید محصولات کشاورزی از کشور فرانسه تدابیری اتخاذ شده است که مقدار مبادلات‌راافزایش‌خواهد داد. یک مقام مطلع در مورد فعالیتهای کشاورزی وباغداری باهمکاری فرانسویها در ایران اظهار داشت که تولیدکنندگان فرانسوی برای تهیه نهال وپیوند میوه مورد نیاز یک طرح جامع باغداری را در شش هزار هکتار اجرا خواهند کرد. پیش‌بینی میشود که سرمایه گزاری برای باغات میوه‌وانگور در اصفهان و قزوین بمورد اجرا گذاشته شود.

آگهی انتخابات دوره دوم‌شورای داوری خواف

چون مدت فعالیت اولین دوره شورای داوری خواف در تاریخ ۲۳ر۹ر۵۳ پایان مییابد بنابر این‌در اجرای قانون تشکیل شورای داوری مصوب تیرماه ۱۳٤۵ بمنظورجلوگیری از حصول وقفه در فعالیت قضائی شورای داوری مذکور نامنویسی جهت شرکت در انتخابات دوره دوم درهمان محدوده سابق از تاریخ ۲۰ر۵ر۵٤ تا پایان روز ۲٤ر۵ر۵٤ بمدت ۵ روز انجام می گردد .

انتخاب کنندگان می توانندجهت نامنویسی و دریافت کارت مخصوص شرکت در انتخابات از ساعت ۸صبح تا ۱۲ و از ۱٦ تا ۱۸ روز های فوق‌به محلهای نامنویسی واقع در نقاط زیر مراجعه نمایند :

۱ـمسجد جامع
۲ـ مسجد پائین‌ده (مسجد خطیب)
۳ـمسجد حاجی باتقوا (مسجد سعدآباد)
٤ـمسجد قلی

ضمنا داوطلبان عضویت شورای داوری نیز باید ظرف همین مدت درخواست خود را همراه با دلایل و مدارك صلاحیت بدفتر دادگاه بخش خواف تسلیم دارند .

پس از انقضاء مدت تعیین شده درخواست ثبت‌نام‌و یا تقاضای‌عضویت پذیرفته نخواهد شد .

م الف ۲۹۳٦ **وزارت دادگستری**

IRAN MARINE INDUSTRIAL CO.

IMICO

BUSHEHR SHIPYARD
BUILDS INTERNATIONAL CLASSED

STEEL TUGS
and
DECK BARGES

STANDARD DESIGN
ALL STEEL

140' - 160' - 180'

OFFICE TEHRAN — SHIPYARD BUSHEHR

PHONE: 829406 - 826342

TELEX NO. 212319 SEDI IR

آگهی مناقصه شماره ۲۲ر۳۵ر۵۲ر۱٤۰۱ مورخ ۱۰ر۲ر۵٤

آمادگاه کرمانشاه هفت قلم صیفی‌جات نیازمندی یگانهای‌آماد شونده رادر سال ۵٤ برابر مشخصات‌و شرایط معامله‌موجود به مناقصه می گذارد . پیشنهاد دهندگان میتوانند با مراجعه به آمادگاه کرمانشاه و دریافت برك شرایطو مشخصات معامله‌پیشنهاد خودرا طبق مفاد مندرج در شرایط معامله تنظیم و تاسات ۹ صبح روز ۱۰ر۳ر۵٤ بدفتر شعبه‌پیمان های آمادگاه تسلیم نمایند.

م‌الف ۲۹۱۹

مناقصه‌گذار آمادگاه کرمانشاه

آـ۱۰۳۱

ازکسانی که مایلند در کار های‌بازیگری ، نمایشنامه‌نویسی، ترانه خوانی ، ترانه‌سرائی ، آهنگ سازی و رقص شرکت داشته باشند درخواست میکنیم که مشخصات خود را همراه با عکس و شماره تلفن و آدرس مشخص به نشانی زیر ارسال دارند . مدارك فرستاده شده مسترد نمیشود . با تقدیم‌احترام.

حمید میرمطهری

صندوق پستی ۱٤۱۸ر۱٤

آگهی مناقصه شماره ۸۳ر۵٤

ذوب‌آهن آریامهر ۱۳ قلم تجهیزات‌تاسیسات‌حرارت مرکزی وتهویه مطبوع بیمارستان را از طریق مناقصه عمومی خریداری مینماید. داوطلبین‌شرکت در مناقصه میتوانند برای دریافت برك شرائطومشخصات بدفتر تدارکات ذوب‌آهن‌آریامهرواقع در ٤۵ کیلومتری جاده اصفهان ـشهرکرد مراجعه وپیشنهاد خودرا براساس مفاد مندرج در برك شرائط و مشخصات وسایر مدارك مناقصه تنظیم وبانضمام رسید پرداخت وجه نقد بصندوق ذوب‌آهن آریامهر یاسپرده بانکی بحساب جاری شماره ۹۰۵۰۳ بانك‌ملی‌ایران‌شعبه اصفهان یـ ضمانتنامه بانکی بمبلغ ۱۵۰۰۰۰ ریال همراه‌برك شرائط و مشخصات باقیدقبولی امضاء نموده و در دوپاکت لاك‌ومهر شده باذکرشماره آگهی مناقصه تاساعت ۹روز ۲۵ر۳ر۵٤ بدبیرخانه ذوب آهن آریامهر تسلیم‌نماید.

پیشنهادات واصله درساعات ۱۰ همانروزدر قسمت تدارکات ذوب‌آهن آریامهر بازو قرائت خواهد شد.نصب دستگاه هابعهده فروشنده می باشدکه باید پیشنهاد دهنده هزینه نصب رابطور مجزا پیشنهاد دهدو مدت تحویل تاآخر مهرماه سال ۵٤ و محل تحویل ونصب بهداری ذوب آهن آریامهر است.

حضور پیشنهاد دهندگان یانمایندگان آنها در جلسه مناقصه آزادو سایر شرایط در برك شرایط مندرج میباشد.

ذوب‌آهن آریامهر (شرکت سهامی خاص)

استخدام کارمندغیر نظامی

اداره لجستیکی هلیکوپتر های نیرو های مسلح شاهنشاهی تعدادی کارمند غیر نظامی با مدارك تحصیلی بشرح زیر با توجه به بند (ب) ماده (۵) قانون استخدام نیروهای مسلح شاهنشاهی جهت خدمت در تهران استخدام مینماید .

داوطلبان‌واجدشرایط میتوانندبادردست داشتن‌مدارك‌خواسته‌شده‌برك‌خاتمه‌خدمت یامعافیت دائم ، روز های شنبه و دوشنبه ازساعت۸الی ۳۰ر۱٤ به‌مدیریت اموراداری‌اداره لجستیکی هلیکوپتر های نیرو های‌مسلح شاهنشاهی واقع‌درمیدان شهیاد، خیابان فرودگاه مهرآباد مراجعه‌نمایند.

ردیف	عنوان شغل	تحصیلات مورد نیاز	تعداد	سایر شرایط
۱	مشاغل مورد نیاز	لیسانس مهندسی هواپیما و هواپیمائی	۱٦	تجربه در اداره امور تعمیر و نگهداری
۲	مشاغل مورد نیاز	لیسانس مهندسی یا مدیریت بازرگانی	۳۵	تجربه در مدیریت ، تجزیه و تحلیل سیستم ها، عملیات تعمیر و نگهداری هواپیما ، طرح‌ریزی ، تدارکات ، خرید و سفارشات ، اداره امور هواپیما
۳	کتابدار ـمتخصص نشریات فنی	لیسانس کتابداری یا مدیریت بازرگانی	۲	تجربه در کتابداری و اداره امور نگهداری کتابخانه
٤	منشی و ماشین نویس	لیسانس منشیگری	۲	تجربه در منشیگری
۵	متخصص امور اداری	لیسانس امور اداری ، روانشناسی ، علوم اجتماعی	۲	تجربه در امور اداری
٦	مترجم	لیسانس زبان انگلیسی	۳	آشنائی کامل بزبان انگلیسی‌وترجمه
۷	مشاغل مورد نیاز	لیسانس ریاضی یا فیزیك	۲۱	تجربه در جلوگیری از آتش‌سوزی ، تدارکات و کنترل موجودی
۸	مشاغل مورد نیاز	لیسانس حسابداری و یا خرید و سفارشات	۸	تجربه در امور مالی و خرید و سفارشات
۹	مشاغل مورد نیاز	لیسانس در علوم ، مهندسی ، کامپیوتر یا ریاضیات	۱۹	تجربه در امور کامپیوتر و ارتباطات دور
۱۰	مشاغل مورد نیاز	دیپلم کامل فنی	۱۰۸	تجربه در ماشین‌آلات، مکانیك هواپیما

توضیح : ۱ـکسانی که بزبان انگلیسی آشنائی کامل داشته باشند . در شرایط مساوی ارجحیت دارند .
۲ـ دارندگان فوق لیسانس و دکترا در مشاغلی‌که داشتن لیسانس حداقل شرط لازم می باشد بیزارجحیت دارند .

آـ۱۳۱۸۱ م الف ۲۱۳۲

آگهی مناقصه‌شماره ۱۷

آگهی‌خرید تاسیسات فشارقوی از طریق مناقصه

بانك سپه تهیه و نصب لوازم فشار قوی برق ساختمان شعبه خود را در شهرستان رضائیه با شرایط زیر بـه مناقصه میگذارد :

۱ـ صورت مشخصات کالای مورد مناقصه در اداره خرید اداره کل کارپردازی موجود است و پیشنهاد دهندگان برای اخذ آن میتوانند به این اداره مراجعه نمایند .

۲ـ پیشنهاد دهندگان باید معادل ۵٪ (پنج‌درصد) مبلغ پیشنهادی رانقدا بعنوان سپرده شرکت در مناقصه بـه حسابجاری شماره ۲٦۹۱ اداره کل کارپردازی در بانك سپه شعبه مرکزی پرداخت و یا ضمانت‌نامه بانکی معادل مبلغ مزبور تهیه و رسید پرداخت وجه یا ضمانت‌نامه را ضمیمه پیشنهاد خود نموده و در پاکت لاك‌ومهر شده تاساعت ۹ صبح روز سه‌شنبه ۲۳ر۲ر۵٤ بدفتر اداره کل کارپردازی تسلیم نمایند .

۳ـ پیشنهادات در ساعت ۱۰ همان روز ۲۳ر۲ر۵٤ باز و قرائت خواهد شد و حضور پیشنهاددهندگان در جلسه مناقصه آزاد بوده و بانك در رد و یـا قبول یك‌یاکلیه‌پیشنهادات مختار است.

٤ـ به پیشنهادات فاقد سپرده ومبهم و مشروط و همچنین پیشنهاداتی که بعداز موعد مقرر برسد ترتیب‌اثر داده نخواهد شد .

۵ـ در صورتی که برنده مناقصه از انجام معامله خودداری نماید سپرده به نفع بانك ضبط خواهد شد .

٦ـ پرداخت هرگونه مالیات‌و عوارض بعهده برنده مناقصه خواهد بود.

۷ـ عدم حضور پیشنهاددهنده مانع اقدامات بانك و قرائت پیشنهادنخواهد بود .

۸ـ مدت تهیه و نصب مورد مناقصه حداکثر سه‌ماه بشرح مندرج در قرارداد منعقده خواهد بود .

بانك سپه
اداره کل کارپردازی

داستین‌هوفمان : زندگی رابا گریه آغاز می‌کنیم

ماجرای واترگیت بر پرده سینما میاید

داستین هوفمان در نقش یکی از خبرنگاران ماجرای واترگیت.

داستین هوفمن این مرد متوسط القامه، مرد بزرگی‌است. قرارداد های اوکه عوایدی در حدود دویست میلیون ریال در سال برای او می‌آورد باعث‌شده که به او عنوان «بزرگمرد ـ کوچک» داده شود .

قرار است بزودی هوفمن در کنار رابرت‌ردفورد در نقش دو خبرنگار واشنگتن پست ماجرای واترگیت را بروی پرده سینما بیاورند ولی در حال حاضر هوفمن عازم اروپاست تا در فستیوال کان شرکت کند زیرا احتمال میرود بخاطر بازی‌درفیلم «لنی»بکارگردانی «باب‌فاس»جایزه بهترین هنرپیشه مرد سال را بدست آورد .

فیلم لنی تاکنون در ۳۱۶سالن سینما بمبلغ۱۲ میلیون‌دلار عایدی داشته است، فیلم که بطریق‌سیاه و سفید تهیه‌شده ماجرای زندگی «لنی‌بروس» قهرمان سال های ۱۹۵۰ را بروی پرده می‌آورد . لنی با استفاده از صحنه‌موزیک هال سیاست امریکا را بشدت مورد انتقاد قرارداد و بالاخره بسال ۱۹۶۶ باناکامی و دروضعی اسفناک بدرود حیات گفت ودر این ماجرا لنی عاشق یک رقاصه استریپ‌تیز بنام «هات‌هانی‌هارلو» میشود که این نقش بعهده‌والری پرین واگذار شده است .

در نقش «لنی» داستین هوفمن باردیگر هنرخود را باوج‌می ـ رساند ولی در بازی لنی هیچ‌چیز ونگرد نیمه شب پایاندار فیلم «پاپیون» را بخاطر نمی‌آورد . زیرا هوفمن هربار وبرای بازی درهر فیلم تازه، شخصیت خود را دگرگون میکند .

داستین هوفمن ۳۸ ساله باقد ۱۶۶ سانتی متری‌اش با موهای بلند، لباس ساده ویقه‌باز ،شلوار جین و کفش بسکتبال درکوچه های لندن‌و خیابان های شلوغ پاریس توجه کسی را جلب‌نمی‌ـ کند در حالیکه دیگر بزرگان‌سینما همیشه زندانی شخصیت خود بودند نه ریش ، نه‌عینک ، نه تغییر قیافه قادر نبود آنها را از چشم‌هواداران‌شان‌پنهان‌نگاهدارد.

هوفمن همه‌جا بی‌نام و نشان باقی میماند ، نه زشت است و نه‌زیبا ، نیمرخی محو دارد و همین‌سر موفقیت‌و قدرت اوست. این‌شاگرد سابق مدرسه موسیقی سانتامونیکا امیدوار بود روزی در یک گروه جاز پیانو بنوازد ولی سرنوشت ازاو یک پرستار «انستیتوی روانپزشکی‌نیویورک» ساخت بعد او را به تئاتر های درجه سوم «برودوی» کشانیدتا بالاخره درصدر جهان سینماقرار داد .

با گریه آغاز شد

هوفمن غالبا باچهره جدی‌اش، قاه‌قاه می‌خندد مانند خود لنی آخرین نقشی که هوفمن ایفا کرده است .

آیا این وجه تشابه ارادی است ؟

هوفمن میگوید : نه. میان بروس‌نی ومن تنها یک وجه اشتراک وجود دارد من نیز مانند لنی میدانم که در زندگی هرچه بکنیم، هرفنی رابکار بریم، بابدل آن مواجه خواهیم شد .

آیا هوفمن برغم موفقیت و افتخاراتی که بدست آورده‌است دربازی زندگی بازنده است ؟

هوفمن میگوید : روز اول ما را از شکم مادر در حالی بیرون میکشند که عربده را سرداده‌ایم‌و این خود آغازی نازیبا وناگوار است و بعد با مشکلات زندگی روبرو هستیم. دراین میان یک دوران کوتاه کودکی میماند و بس،یک دوران‌از خودبیخودی، یک دوران بی‌قیدی و تنها هدف من درهنرپیشگی بیان این‌حقیقت است و بس ...

نقد تئاتر

در «زیر چادر اکسیژن» همه بیمارند

زیر چادر اکسیژن
طراح‌و کارگردان محمدصالح علاء .

بازیگران : ابراهیم تکاور، محمدصحت ،رضا رفعتی،احمد عزیزی .

محل‌اجرا : تالار نقش .

صالح علاء را با کار های عادی و غیر عادیش در تئاتر ایران ، کمابیش می‌شناسیم گذشته از نمایش « سه دقیقه‌ئی» که می توان آن را جوك تئاتری تلقی کردانگیزه کار های دیگرش را می‌توان مبالغه‌گوئی بخاطر شهرت‌طلبی دانست.

نمایشنامه «زیر چادراکسیژن» مجموعه مطالب پراکنده‌ایست که او در سالهای ۵۰ـ۴۹ نوشته واکنون نظم ونسقی‌به آن داده آنرا در تالار نقش به روی صحنه آورده است.

نمایشنامه باورود سه‌مریض به صحنه شروع میشود. یکی میخوابد، آن دیگری‌برصندلی چرخدار می‌نشیند و سومی بر صندلی راحتی قرار می‌گیرد. این جمله راهریك بنوعی‌تکرار می‌کنند « من شیش ساعت تو گوشش خوندم ».

پرستار وپزشکیار دوشخصیت متضاد دارند: « پرستاراکسیژن رابه بینی بیمار وصل می‌کند وپزشکیار برمی‌دارد » یکی‌می گوید : دریك هفته گذشته۱۱ هزار سرم مصرف شده دیگری باور داره که‌در۱۱ سال‌گذشته تنها ۱۳ واکسن تزریق شده است.

در طول نمایشنامه صدای ماشین تحریر پخش میشود ، انگار کسی لحظه ها را ثبت میکند .

صدای پزشکیار از پشت صحنه می‌آید، که همه راحتی تماشاگر رامریض خطاب می کند ومریض میگوید: این صدا ها از مردمی است که‌می خواهند بدنیا بیایند.

صالح علاء موفق نمی شود در ارتباط این صحنه ها وگفتار هاباهم فضائی یکپارچه و موثر پدید آورد. گوئی او خودنیز به گفته‌هایش اعتقاد ندارد .از قول پرستار می‌گوید :«اینهائی که میگم‌پیش خودمون بمونه».

باعتقاد صالح‌علاء همه یك روح مریضند در چند قالب . بجز پرستار که رابط بین آدمهاست تمام آدمهائی که‌زیر چادر اکسیژن نفس می زنند بیمارند.

مریضی که حرفی‌برای گفتن ندارد ، در طول نمایشنامه ، سه بار دندان هایش را می‌ـ شوید درحالیکه اصلا چیزی نخورده است.

دراین نمایشنامه چند آدم مسخ شده عباراتی رایکسره تکرار می‌کنند.

همان‌قدر که صالح علاء در نوشتن متن ناموفق است در پرداخت صحنه موفق بنظر می رسد. شاید او کارگردان یا طراح خوبی شود اما بعنوان نویسنده شك‌دارم.

نمایشنامه «زیر چادر اکسیژن » درحدیك کارتجربی بدنیست چون باکار تجربی ادعائی همرام نیست اما ازاین پس باید با احتیاط بیشتری‌در عرصه‌ی تئاتر گام بردارد.

پرویز بشر دوست .

برنامه تلویزیون های امشب را استثنائا در صفحه ۷ ملاحظه‌فرمائید

جدول های اطلاعات

جدول عادی — شماره ۹۰۳۲

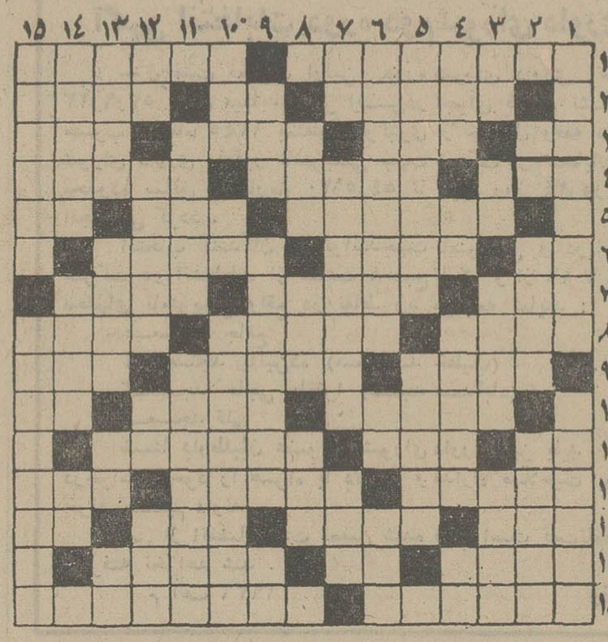

افقی :

۱ـ بیلان است و معمولا در آخر سال منتشر میشود ـ از رنگهائی که خانمها بیشتر می‌پسندند ۲ـ شبه جزیره‌ای در جنوب روسیه ـصدای کلفت ـ از نقاشان شهیراروپائی ۳ـماهی درون قوطی ـ از زیبایان بیشتر بر میدارند ـ راحت و ساکت در گوشه‌ای نشسته ـ دستور غذا در رستوران ٤ـ با افاده میکنند ـ فرزند نوه ـ یکی از نواحی قدیمی تهران که خیارش معروف بود ٥ـ در گالوپ خدمت میکند ـ از موسیقی دانان آلمانی ـ تازه ٦ـ همسر ماده ـ آدم پریشان حال ـ یکی از نواحی اصفهان۷ـ خانه آخرت است و حیوانی ـ از شهر های آلمان ـ وسیله تیراندازی ۸ـ سمت چپ ـ نور ماه ـ سرپیچی‌کردن ۹ـقاره خودمان ـ بخیالم ـکم‌کم گرم شد ۱۰ـ آنچه که مشام را خوش‌آید ـ درخشان‌و نورانی ـ ضمیر متصل ۱۱ـ میدهند ورسوا میکنند ـ وسیله‌بیهوشی است ـ از نویسندگان معروف انگلستان که زندانی شیلون از آثار اوست ۱۲ـ بجان که افتد کارها خراب میشود ـ لباس زمستانی خانم ـ برادر معروف مرگ ۱۳ـ رنگی برای مو ـدرباطری اتومبیل همه‌میریزند ـ کوهی که موسی نبی برای مناجات به آنجا میرفت ـگوشت آذری ١٤ـ قوه حافظه ـ آب پاک ـ به زیر خرطوم پنهان‌شده ۱۵ـ کاغذ پرارزش ـ وقتی که روز تاسوعا غروب میکند .

عمودی :

۱ـ از میوه های تابستانی که‌عمری کوتاه دارد ـ شیرینی رمضان ۲ـ از آلات طرب ـ چندتا رئیس ـازامراض خیالی روحی ۳ـ عیب و عار ـ پسوندیست ـ ثابت و استوار ـ جهاز عروس ٤ـ کاشتن ـ ضمیر جمع ـ یکی از سبزیهای خورشی ـ دونده بیشتر میزند ٥ـ گناهکار نیست ـ با پیاز صافش میکنند و بیشترمیخورند ٦ـ بندری در کشور هلند ـ خشکی ـ بازار سینما بخاطر آن داغ شد ! ۷ـ ابر رقیق ـ موحد است و خداپرست ـ بزرگ و رهبر ۸ـ گاهی نان کسی را اینطور میکنند ـ از پرندگان جنگلی که فرمانروایی علاقه بگرفتن آن داشت ـ از وزیدنیها۹ـ نوعی کلاه باشد ـ از صاحب منصبان بحری ـور می‌چینند و بعد گریه سرمیدهند ۱۰ـ ظاهر ساختمان ـ آش ـ جزپستی و حقارت نیست ۱۱ـ برای استخدام‌لازم میشود ـاز معشوقه انتظارندارند ۱۲ـجوی خون ـ سختی و ناسازگاری ـ صورت ـ زمانی علامت مردان دین‌بود۱۳ـ بهره و عطا ـبسفر رفته مینویسد ـ زبان موسیقی‌ـ تکرارش بچه میترساند ١٤ـ آهو به زبان ترکی ـ امپراتور چنگ‌نواز آتش افروز روم ـ علامت مفعول صریح ۱۵ـ مجلس ازدنیا رفته‌ـ یکی ازوزارتخانه‌ها

حل جدول شماره ۹۰۳۱

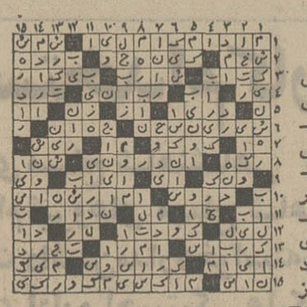

جدول ویژه — شماره ۳۹۲

۱ـمروارید درخشان ـ انبازی ۲ـ از پولهای رایج در اروپاـ اندک ـ در آسیا پیروان فراوان دارد ۳ ـدریاـخاصیتی‌شبیه‌پناس دارد ـ مقداری سیم بهم پیچیده ـ در کنار که باشد نیکوتر است ٤ـ نگهبانی ـ هدف ومنظور ـ پاک‌ومنزه ٥ـ پهلوان نیرومندش را دارد ـ بانک جرس ـ کلمه خطاب ٦ـ عددیست ـ بی‌حد و حساب ـ موی پیچیده ۷ـ به اشاره‌یی می شکند ـ بادشت می آید‌ـ مسافت طی شده ۸ ـ نام دیگرستاره‌مشتری‌ـ جعبه‌کاغذی ـبیچاره بدهکار که کمرش زیر بار آن خم شده ! ۹ـ بخواب‌رفته ـ جهنم‌ـ سگی که علاقه بگاز گرفتن دارد ۱۰ خشنودی از یکدیگر ـ دسته‌ای از کارگران که بیک کار مشغول باشند ـ خون ۱۱ـ ویسکی بی‌سودا ـ شدیدتر ـ از آلات طرب بادی ۱۲ـ از کارگردانان برجسته اروپایی که با عرضه « سانتریکون» نبوغ خود رابثبوت رساند ـ افسونگر است ـ بی‌وفائی ۱۳ ـ جای پا ـ اشاره بدور ـ دروازه‌بان است ـ لنگه‌بار ١٤ـ از ماههای مصنوعی ـ بلند شدن روز ـ از برجسته‌ترین شعرای آلمانی که قطعه‌ای بنام فردوسی دارد ۱۵ـ کل است و چیزی کم و کسر ندارد ـ از آهنگسازان قرن بیستم روسیه .

عمودی :

۱ ـ ازریاضیدانان بلند پایه آلمانی که باابداع حساب دیفرانسیل غوغائی در جهان علم بپا کرد ـ در زمستان ترک بر میدارد ۲ـ ضمیریست ـ کناره ـ کسیکه چهره‌و گونه هائی‌فربه داشته باشد ۳ـ درهم پیچیدن ـدشنام و سخن‌زشت ـ جای لیقه ـ حنااست ودست وپا با آن رنگ میکنند ٤ـ مهارشتر ـ پدردر زبان عربی‌ـ اگر احتیاج روبه مزاجشان کند عجبی نیست !ـ اصل هرچیز ٥ـ از مبتکرین شیمی جدید است و با طبقه بندی فرمولهای شیمی نامش بر سر زبانها افتاد و عاقبت بدست حکومت انقلابی فرانسه اعدام شد ـ رمه گاو وگوسفند ٦ـ کتابی از راسین‌ـ مخالف ـ دست گره شده ۷ـ اثر چرکی ـ از حیوانان دوزیستی ـ بزرگ را نیز گفته‌اند ۸ـ معدن ـ آنسو ـ از وسائط نقلیه ۹ـ شهری درآلمان‌ـنوعی پارچه‌باشدـ علامت‌جمع ۱۰ـحرف‌شرطـ گاهی میسوزدامابی آتش‌ـ خیرخواه ۱۱ـ جرم باریکی که عقب زین اسب‌می‌آویزندـکوه سرکش آسیا ۱۲ـ شهر .صد دروازه‌ـ از وسایل صعود در آسمان‌ـ تکرار بکحرف ـ از پاشیدنیها ۱۳ـ اثری از فروید ـ چشم چران را هم گفته‌اند ـ از بر آمدگیهای زمین ـ ضمیر عربی ١٤ـ ارباب رجوع بسیاردارد ـ سیاهی شهر از دور ـ سرخ کمرنگ ۱۵ـ حاکم است‌ووزیرـ ظریف ترین چهره تاریخ ادبیات روسیه که قطعه «مرگ شاعر» از اوست .

حل جدول شماره ۳۹۱

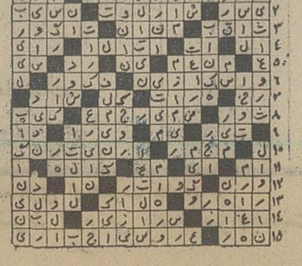

یك یخچال خیلی بهتر

یخچال بزرگ

آزمایش

یخچال بزرگ آزمایش ۲۰ کیلو میوه وسبزی را
در خود جا میدهد ، بعلاوه ۱۵ کیلو گوشت تازه ،
۱۸ تخم‌مرغ ، ۱۰ها بطری نوشابه و
۱۰ها نوع خوردنی را میتوان درآن واحد به
یخچال آزمایش سپرد
یخچال آزمایش با مشخصات مدرن‌ترین یخچال دنیا.
مجهز به‌دیفراست اتوماتیك

گام

اعلامیه مشترک ایران و ونزوئلا

تشکیل شرکت مشترک کشتیرانی برای حمل نفت

در پایان سفر رسمی شاهنشاه آریامهر و علیاحضرت شهبانو به ونزوئلا ، دو کشور در اعلامیه مشترکی که باین مناسبت انتشار دادند ، تصمیم خود را دایر بر ایجاد یک شرکت مشترک کشتیرانی جهت حمل نفت و همچنین همکاری در تولید کالا هائی چون کاغذ ، آلومینیوم، فولاد، چغندرقند ومحصولات پتروشیمی ابراز داشتند.متخصصین و کارشناسان ایران و ونزوئلا بزودی برای گفتگو درباره جزئیات این طرح ها به مذاکره خواهند نشست .

در این اعلامیه ، ایران و ونزوئلا اعتقاد خود راباین امر که قیمت نفت ، مواد اولیه و محصولات کشاورزی باید با قیمت کالا های ساخته شده‌وکالا های سرمایه‌ای مرتبط باشد بیان داشتند .

دو کشور همچنین اعلام کردند که برای کمک به برنامه‌های تولید مواد کشاورزی و غذائی کشور های درحال توسعه ، ایران و ونزوئلا در چارچوب اقداماتی که از طرف سازمان اوپک انجام می شود ، آماده‌اند با اعطای شرایط مناسب و مساعد کود شیمیائی مورد نیاز این ممالک را تامین کنند . برای این منظور قرار است کارشناسان‌دوطرف بزودی مذاکراتی جهت افزایش ظرفیت تولیدی کود شیمیائی ایران و ونزوئلا انجام دهند .

سران دو کشور در مورد جلسه مقدماتی کنفرانس جهانی که به پیشنهاد رئیس جمهور فرانسه اخیرا در پاریس منعقد شد ابراز تمایل نمودند که این مذاکرات در آینده نزدیک از سر گرفته شود تا فرمولی عادلانه برای رفع مشکلاتی که گریبانگیر کلیه کشور های روبه توسعه و صنعتی است بدست آید .

شاهنشاه آریامهر وپرزیدنت پرز همچنین معتقدند که تورم جهانی ازنابسامانی شدید اقتصاد بین‌المللی ناشی میگردد و افزایش بهای نفت در این تورم اثر قابل توجهی نداشته است .

سران دو کشور ضمن تایید اعلامیه کنفرانس سران‌کشور های عضو اوپک که در ششم مارس ۱۹۷۵ در الجزایر منعقد گردید اتفاق نظر داشتند که کنفرانس مزبور وسیله موثری برای انجام مذاکرات است . رهبران ایران و ونزوئلا همچنین موافقت کردند که دامنه همکاری های دو کشور در سازمان اوپک هرچه بیشتر گسترش یابد . هماهنگ ساختن سیاست های مالی کشور های عضواوپک خصوصا سیاست های مربوط به همکاری با سایر کشور های درحال رشد وتوسعه مورد تائید ایران و ونزوئلا قرار گرفت .

در مورد خاورمیانه رهبران ایران و ونزوئلا اعتقاد خود را به اینکه استقرار صلح عادلانه و پایدار برای رفاه جامعه بین‌المللی ضروری است بیان کرده و قطعنامه های مربوط به مجمع عمومی و شورای امنیت را که هدفش رفع اختلافات خاورمیانه‌است‌موکدا مورد تائید و پشتیبانی قرار دادند .

شاهنشاه آریامهر و پرزیدنت پرز ضمن تاکید بر لزوم برقراری صلح عادلانه براساس منشور سازمان ملل متحد ، خواستار آن شدند که کلیه طرف های ذینفع مساعی خود را در راه دستیابی باین هدف ادامه وافزایش دهند . در اعلامیه مشترک اظهار امیدواری شده که طرف های درگیر در مناقشه خاورمیانه در کنفرانس آتی ژنو یا از هر طریق مسالمت آمیز دیگری که ممکن است بتوافق برسند .

خاورمیانه منطقه غیراتمی

رهبران دو کشور از اینکه امریکای لاتین بعنوان یک منطقه عاری‌ازسلاح های هسته‌ای اعلام شده‌پشتیبانی کردند و رئیس جمهوری ونزوئلا پیشنهاد ایران را دایربه شناسائی خاورمیانه بعنوان یک منطقه عاری از سلاح های هسته‌ای مورد تائید قرارداد. طرفین از پیشنهاد مربوط به اعلام اقیانوس هند بعنوان یک منطقه صلح‌آمیز جانبداری نمودند .

رهبران ایران و ونزوئلا از این فکر که صلح و امنیت منطقه خلیج فارس و اقیانوس هند باید از راه همکاری میان کشور های ساحلی حفظ شود پشتیبانی بعمل آوردند . شاهنشاه آریامهر وپرزیدنت پرز همچنین باردیگر اصول مصوب کنفرانس بین‌المللی حقوق بشر را که در دسامبر ۱۹۶۸ در تهران تشکیل شد و نتایج آن کمک مثبت و بزرگی به پیشرفت بشریت بود مورد تاکید قرار دادندوازاینکه سازمان ملل متحد قطعنامه پیشنهادی ایران بسال ۱۹۷۲ را تصویب و سال ۱۹۷۵ را سال بین‌المللی زن اعلام کرده است ابراز خشنودی کردند .

در پایان اعلامیه مشترک گفته شد که شاهنشاه ایران از پرزیدنت پرز دعوت فرمودند که رسما از ایران دیدن کنند . این دعوت قبول شد وتاریخ این مسافرت بعدا اعلام خواهد شد .

شاهنشاه: در سپتامبر اوپک راجع به قیمت نفت تصمیم میگیرد

شاهنشاه آریامهر دیروز در پایان مراسم امضای اعلامیه مشترک ایران‌وونزوئلا دریک کنفرانس مطبوعاتی شرکت فرمودند وبه‌سئوالات خبرنگاران‌ونزوئلائی‌ونمایندگان خبرگزاریهای خارجی وگزارشگران ایرانی پاسخ دادند.

در این کنفرانس، شاهنشاه فرمودند برای شرکت های نفتی بمراتب بهتر است که صرفا مشتری باشند و از گرفتن حق امتیاز خودداری کنند«چون حق‌امتیازهمیشه آنهارا در معرض تنفر کشور و ملت‌مربوط قرار میدهد. »رهبر ایران همچنین فرمودند که در یکسال تا ۱۸ ماه‌گذشته، قدرت خریدو درآمد صادر کنندگان نفت بیش‌از ۳۰درصد کاهش یافته واین وضعی غیرقابل تحمل است که نمیتواند ادامه یابد . شاهنشاه افزودند که اوپک این موضوع‌را در ماه سپتامبر مورد مذاکره قرار خواهد داد و تدابیر لازم جهت حفظ منافع خودکه همان قدرت خریدبهای نفت است اتخاذ خواهد کرد.

متن کامل کنفرانس مطبوعاتی‌شاهنشاه آریامهر بشرح زیر است :

سئوال ـ اعلیحضرتا ، برخی از کشور های عضو اوپک‌داوطلبانه از میزان تولید نفت‌خود کاسته‌اند. این اقدام دارای هدف دو جانبه حفظ یك منبع پایان پذیر و در عین حال کاهش عرضه زیاده از حد نفت در بازار های جهان بوده است. آیا اعلیحضرت فکرمی‌کنند که این اقدامات داوطلبانه و انفرادی ممکن است به اقدام جمعی کلیه سیزده عضو اوپک‌در مورد برنامه ریزی تولید نفتشان منجر شود؟

شاهنشاه آریامهر روزسه‌شنبه پس از دریافت نشان آزادی ونزوئلا که بالا ترین نشان افتخار آن کشور است‌در کنار علیاحضرت شهبانو و پرزیدنت پرز رئیس جمهوری ونزوئلا دیده میشوند .

سیاست مشترك اعضای اوپك

پاسخ ـ تصور میکنم که کشورهای عضو اوپك از میزان تولید نفت خود کاسته‌اند و در پاره‌ای‌موارد شرکتهای‌نفت نیز کمتر نفت میبرند لیکن نتیجه یکسان است. تولید و صدور نفت تقریبا ۲۰درصد یا بیشتر کاهش یافته است. هر چندکه میتوان حدس زد این کاهش در وهله‌اول ناشی از ملایم بودن هوای اروپا و ثانیا ناشی از رکود اقتصادی در برخی کشور های صنعتی باشد، معذالك با نزدیك شدن زمستان مصرف نفت جهان باردیگرافزایش خواهد یافت. لیکن در صورت لزوم اگر این وضع ادامه یابد اعضای اوپك برای حفظ منافع طبیعی‌و حیاتی‌خوداحتمالاسیاست مشترکی در مورد کاهش تولید نفت‌اتخاذ خواهند کرد .

خبرنگاردیگری‌پرسید :شاهنشاها بنظر ایران چه‌اساس محکمی‌برای حل مسئله خاورمیانه بویژه‌مسئله فلسطین میتواند وجود داشته باشد ؟

شاهنشاه : باشنیدن‌متن اعلامیه مشترک به سیاست های ایران و ونزوئلا در این مورد پی بردید . ما از کلیه قطعنامه های شورای امنیت سازمان ملل متحد از اولین قطعنامه یعنی قطعنامه شماره ۲۴۲ مورخ ۲۲ نوامبر ۱۹۶۷ گرفته تا قطعنامه شماره ۳۳۸ که شاید مهمترین قطعنامه های مربوط به این مسئله باشد پشتیبانی میکنیم و گمان میکنم که اکنون همه حقوق‌حقه‌مردم‌فلسطین را در تعیین سرنوشت خود برسمیت می‌شناسند . امیدوارم که در چارچوب این قطعنامه‌ها راه حلی پیدا شود و در حال حاضر کوشش هائی نیز در این جهت در جریان است .

در هر صورت کنفرانس ژنو وجود دارد و امیدواریم در این کنفرانس زمینه مساعد برای حل این مسئله بوجود آید .

سئوال ـ شاهنشاها گفته شده است که ایران و ونزوئلا میتوانند میان کشور های تولیدکننده‌و مصرف‌کننده نفت‌میانجیگری کنند و نظرات آنها را به یکدیگر نزدیک سازند . ممکن است اعلیحضرت بفرمایند که اختلافات اصلی میان این دو گروه کشورها چیست و چگونه میتوان نظرات آنها را با یکدیگر سازش داد ؟

استفاده بیشتر ازمنابع نفتی

شاهنشاه در پاسخ‌فرمودند : همه‌میدانیم که رویه ایران و ونزوئلا مشابه است . ما معتقدیم که باید سیاستی جهت ذخیره نفت برای انجام هدفهای مناسبتر از مصرف آن بمنظور گرم کردن منازل یا تولید برق‌درپیش گرفته شود . جهان با خطر قحطی روبرو است بدیهی است که یکی از راه های مبارزه با این خطر این‌است که موادغذائی بیشتری تولید کنیم و برای این منظور به کود شیمیائی بیشتری نیاز داریم ازسوی دیگر میبایستی منابع انرژی جدیدی پیدا کنیم . درست است که اینکار مستلزم زمان است ولی مسئله این است که ما کشورهای تولیدکننده نفت چگونه باید در این فاصله از منافع خود حراست کنیم . باعتقاد ما مهمترین راه سنجش و ارزشیابی قیمت های نفت منطبق ساختن آن بر قیمت های سایر منابع انرژی است بویژه که میدانید نفت‌یک ثروت فناپذیر است و همچنین میدانیم که‌از نفت میتوان ۷۰ هزار فرآورده مشتق بدست آورد . بر عهده کشور های صنعتی‌و تولید کننده نفت است که با گفتگو بهترین وسایل حفظ منافع کشورهای نفتی را پیدا کنند و در عین حال مقدار انرژی لازم برای کشور های جهان را عرضه کنند .

سئوال ـ شاهنشاها اعلامیه مشترک‌آن اعلیحضرت وپرزیدنت پرز که اندکی پیش صادر شد میگوید که قیمتهای نفت در مقام مقایسه باسایر قیمتها پائین‌است. آیا این به آن معنی است که ایران و ونزوئلا توافق یا تعهد کردند که از کنفرانس آتی اوپک بخواهند که قیمتهای نفت را بالا ببرند ؟

قابل تحمل نیست

پاسخ ـ طبق آمار منتشره توسط کشورهای صنعتی، بهای نفت حداکثر سبب فقط ۲ درصد تورم در اقتصاد جهان شده است . میانگین میزان تورم دراروپای غربی در حدود ۱۴ درصد است . آنها کالاهای خود را تقریبا ۳۵ درصد گرانتر میفروشند و این نشان میدهد که آنها میتوانند با متنفل کردن این تورم به‌کشور های ما که مجبور بخرید محصولات آنها هستیم تورم را تا مدت نامعلومی تحمل کنند. شدید یکی از علل اینکه آنها نمی‌کوشند جلوی تورم اقتصاد خود را بگیرند همین موضوع باشد . در یکسال تا۱۸ ماه گذشته قدرت خرید درآمدنفت بیش از ۳۰ درصد کاهش یافته است.این وضع غیر قابل تحمل است و بدیهی‌است که نمیتواند ادامه یابد. تنها بعهده ایران وونزوئلا نیست که در این باره مذاکره کنند، بلکه همه اعضای اوپک این‌موضوع را تا ماه سپتامبر موردمذاکره قرارخواهند داد و در ماه سپتامبر تدابیر لازم رابرای حفظ منافع خود که در این مورد همان قدرت خرید بهای نفت‌است اتخاذ خواهند کرد.

سئوال شد : اعلیحضرتا ممکن است بفرمائیدهنگامیکه‌صنعت نفت کشورتان را ملی کردید با موانع ومانورهای شدید از جانب شرکتهای نفتی خارجی روبرو شدید ویا اینکه برعکس‌هیچگونه مقابله‌ای رخ نداد؟ در هرصورت ممکن است اعلیحضرت بفرمایند که آیا توصیه‌ای در مورد ملی شدن صنعت نفت به ونزوئلا دارند ؟

شرکتهای نفتی باید تسلیم شوند

شاهنشاه در پاسخ فرمودند هنگامیکه‌ما صنعت نفت کشورمان را ملی کردیم ،وضع باامروز تفاوت داشت و شرکتهای نفتی خارجی قویا از حمایت دولتهای مربوط برخوردار بودند . کشور ما از این مبارزه با احساسات سرشار ناسیونالیستی اما با اقتصادی بسیار ضعیفتر بیرون‌آمد. در مورد ما مقابله شدیدی پیش آمدبطوری که چاههای نفت بسته شد اما چند سال بعد با کنسرسیومی از شرکتهای نفتی موافقتنامه‌ای امضاء کردیم که به ماهلت داد تا اوضاع داخلی خود را سامان بخشیم و در اولین فرصت نفت خود را واقعا ملی کنیم . شرکتهای نفتی اکنون فقط از ما نفت میخرندو به‌بازار میرسانند. این نشان میدهد که در حال حاضرشرکت های نفتی چاره‌ای جز تسلیم دربرابر اراده کشوری که باآن طرف‌معامله هستندندارند. دوره استعمار به‌پایان رسیده و عصر دیپلماسی توسل به‌ناوهای‌جنگی به‌سرآمده است و به‌عقیده من برای شرکتهای نفتی بمراتب بهتر است که صرفا مشتری باشند وحق امتیاز نگیرند زیرا حق امتیاز همیشه آنها را در معرض تنفر کشور و ملت مربوطه قرار میدهد . من طبیعتا در این مورد نمیتوانم به ونزوئلا اندرز بدهم‌زیرا اولین کشوری هستیدکه کوشیدید ازمنافع خود دفاع کنید وقبل از ما به این مهم پرداختید. اکنون نیز با تجربه‌ای که اندوخته‌اید به‌مدد اراده خود مسلما‌بهترین راه بدست آوردن کنترل کامل بر منابع طبیعی خود و برنفت خودراپیدا خواهید کرد.

سئوال ـ شاهنشاها آیاسفر اعلیحضرتین به‌جمهوری‌ونزوئلا نشانه‌نگاه‌تازه ایران به‌آمریکای لاتین است ؟

برابری حقوق ملت‌ها

پاسخ ـ این‌دیدار مسلما برگشتاره‌ای در تاریخ معاصر جهان ورق میزند باین معناکه‌بین‌کشوری در موقعیت جغرافیائی کشور ما و یک کشور آمریکای لاتین تماس های نزدیک و موثر برقرار میشود. این امر ضمنا نشانه آن است که هر دوطرف ضرورت برقراری اینگونه تماس ها را احساس میکنند زیرا جهان فردا ، جهان برابری حقوق ملتهائی‌است که میدانند مسائل خطیری که رویا روی جهان قراردارندتنها با دوستی وهمکاری کامل میان ملتها حل میشود . امریکای لاتین قاره آینده جهان است . قاره‌بسیار کهن آسیا اینک در حال شکوفائی است و ملتهای غرب و شرق و همه نقاط این قاره بپا میخیزند . از این رو طبیعی است که منطقه ما بخواهد که با قاره آمریکای لاتین و در این مورد باونزوئلا نزدیکترین تماس های ممکن را برقرار سازد .

خبرنگاری‌پرسید : اعلیحضرتا، بطوریکه روزنامه ها نوشته‌اند ایران میخواهد در صنعت نفت بریتانیا یا دقیق تر عرض کنم در شرکت نفتی بریتیش‌پترولیوم سهام عمده‌ای خریداری کند ، ممکن است شاهنشاه در این مورد اطلاعاتی بما بدهند .

خرید سهام شرکت نفتی

شاهنشاه در حالیکه تبسم میکردند پاسخ دادند : من هم گاهی روزنامه میخوانم ولی باید بگویم که این بار خبر تا حدی حقیقت دارد . واقعا موضوع خریدن‌سهام‌بریتیش‌پترولیوم‌مطرح نیست . صحبت ازاحتمال خرید سهام در شرکت نفت‌برمه‌اویل‌در میان بوده ولی در مورد بریتیش‌پترولیوم باید بگویم که ایران در نفت‌منطقه دریای شمال با بریتیش‌پترولیوم شریک است . ما با بریتیش پترولیوم در مورد تاسیس یک شرکت حمل و نقل دریائی برای حمل نفت بتوافق رسیده‌ایم و ممکن‌است سرانجام با بریتیش پترولیوم رابطه‌نزدیک تری داشته باشیم . اگر این شرکت روزی سهام خود را بما عرضه کند ما نیز موضوع خرید این سهام را مورد بررسی قرار خواهیم داد .

خبرهای تلفنی شهرستانها

حال حضرت آیت‌الله رو به بهبودیست

مشهد ـ حال عمومی‌حضرت آیت‌اله حاج سید محمد هادی میلانی که بعلت بالا رفتن‌فشار خون در منزل بستری شده‌اند روبه‌بهبودی است و بنا به تشخیص پزشکان متخصص انتقال حضرت آیت‌اله به‌تهران ضرورت ندارد.

استاندار خراسان در مورد معالجه و مراقبت از حضرت آیت‌اله میلانی به‌مسئولان و پزشکان‌بیمارستان‌شهناز پهلوی وابسته به دانشگاه فردوسی تاکید کرد.

در حال حاضر پزشکان متخصص قلب در مشهد ، مراقبت کامل از حضرت‌آیت‌اله میلانی را بعهده دارند .

ثبت ۲۴۶ میلیون متر زمین

بوشهر ـ ۲۴۶ میلیون متر مربع زمین از زمینهای مسیر شاهراه بندر بوشهر ـ شیراز، به نام دولت ، به ثبت‌رسید.

این زمینها که در بیست کیلومتری جنوب شرقی بندر بوشهر قرار دارد توسط‌ماموران ثبت تحدید حدود دو علامت گذاری شد .

چون این زمینها در شعاع ۳۰ کیلو متری شهر بوشهر قراردارد ، سند آن به نام سازمان مسکن و شهر سازی استان بوشهر ، صادر خواهد شد .

تربیت نیروی انسانی

بندر عباس ـ اکیپی از مهندسین‌و متخصصین وزارت کار وامور اجتماعی بمنظور تشکیل کلاس . آموزش و تربیت نیروی انسانی متخصص در استان ساحلی وارد بندر عباس شد.

افراد اکیپ به سرپرستی مهندس بخشی نژاد کارگران بدون تخصص را از جزایر قشم ، هرمز و نقاط دیگر استان گردهم می‌آورند و در رشته‌های سیمکشی ساختمان، جوشکاری و اتومکانیک به آنان آموزش میدهند بشرکت کنندگان در کلاسها که پس‌از دریافت گواهینامه مهارت فنی روانه بازار کار خواهند شد ضمن آموزش روزانه یکصد ریال کمک هزینه پرداخت میشود.

زلزله در فارس

شیراز ـ زلزله ، دیشب دوبار شیراز ـ اردکان و روستا های اطراف این شهر ها را بشدت تکان داد .

ایستگاه زلزله شناسی دانشگاه پهلوی وابسته به موسسه ژئوفیزیک دانشگاه تهران ، اولین زمین لرزه را ساعت ۹ و ۲۸ دقیقه‌و۸ر۵۷ ثانیه و زمین لرزه بعدی را در ساعت ۹ و سی دقیقه‌و سی ثانیه با قدرت تخریبی ۵ر۴ درهشتاد کیلومتری‌شمال غربی شیراز،ثبت کرده است.

زمین لرزه در اردکان و روستاهای بیضا ، رودشیر ، «کلامسیاه » ، راشک ،کهمر و کاکون ، دالین ، رامجرد و «سرناآباد » شدت بیشتری داشته است .

خوشبختانه این زمین لرزه ها ، تلفات جانی و زیانهای مالی دربر نداشت ولی زلزله باعث شد که شیرازیها،دیشب نخوابند .

تلفن ها ۵ رقمی‌میشود

اراك بمنظور افزایش‌شماره تلفنهای شهرستان اراك‌وبهره برداری از مرکز جدید تلفن آن از تاریخ ۲۵ اردیبهشت کلیه تلفنهای مرکز ۲ اراك‌به پنج رقمی تبدیل و به سمت چپ کلیه شماره های ۴رقمی عدد ۲ اضافه میشود.

گسترش تاسیسات ورزشی

اصفهان: بمنظور گسترش تاسیسات ورزشی اصفهان ، ساختمانهای اطراف استادیوم ورزشی «باغ همایون » ازطرف تربیت‌بدنی این‌شهر،خریداری و تخریب میشود . اقدامات اساسی برای‌خریداین‌ساختمان ها انجام گردیده و با تامین اعتباری معادل پانصد میلیون ریال از طریق سازمان برنامه وبودجه واداره کل تربیت‌بدنی اصفهان، بنا های یاد شده خراب میشود تانمای خارجی استادیوم بصورت آبرومندی درآید و تاسیسات ورزشی نیز در این استادیوم تکمیل گردد. ضمنا بجای ساختمانهای‌شمالی استادیوم ورزشی«باغ همایون» استخر زمستانی مجهزی‌شناخته میشود.

تبریکات

جناب آقای امیرعباس هویدا نخست وزیر کاردان ایران
انتصاب شایسته جناب دکتر منوچهر آزمون راکه از مردان فعال ورجال شایسته و سیاسی ایران است به هیئت‌مدیره حزب رستاخیز ایران صمیمانه تبریک میگوئیم.
ازطرف هیئت امناء امامزاده سید اسماعیل و انجمن های جنوب شهر ـ حسن بهبودگر .

جناب آقای دکتر علوی
انتصاب آن جناب را بسمت مدیریت کل تشکیلات و بودجه سازمان تربیت بدنی ایران تبریک عرض مینمایم.
فومن ـ فرخ علی‌نیا

جناب سرگرد زرنشت پاشابیگی
انتصاب شایسته شمارا به معاونت کلانتری پانزده صمیمانه تبریک میگویم .
سید علی‌اکبر گلابی

جناب آقای تقی توکلی
انتصاب شایسته آن جناب را بمدیریت معادن مس سرچشمه کرمان از صمیم قلب تبریک میگوئیم.
رضا افشار و بانو

جناب آقای دکتر فرهت
انتصاب شایسته جنابعالی را بمعاونت دانشگاه فارابی صمیمانه تبریک میگویند .
فخیمی ـ عبداله‌زاده ـ گوهری ـ صانعی ـ خضرلوزاده

جناب‌آقای احمد پژمان
انتخاب جنابعالی را بمدیریت‌گروه موسیقی دانشکده هنر های زیبا تبریک میگویند .
فخیمی ـ عبداله‌زاده ـ گوهری ـ صانعی ـ خضرلوزاده

جناب آقای محمد قلی‌بیگی رئیس محترم اتحادیه صنف خشکشوئی و لباسشوئی تهران
انتصاب شایسته آن‌جناب را بریاست منطقه ۳شبکه نظارت اطاق اصناف پایتخت تبریک عرض نموده توفیق جنابعالی را در راه خدمت به شاهنشاه آریامهر و اعضاء صنف از خداوند متعال آرزومندیم.
هادی بیابانی ـ خشکشوئی شاهین .
کریم امیرشاهی خشکشوئی خیام.
شکرالله همایونفر خشکشوئی آریا
احمد خلیلی خشکشوئی کورش

جناب آقای احمد برزیده
انتخاب شایسته جنابعالی رادر هیئت اجرائی حزب رستاخیزملت ایران تبریک عرض نموده توفیق خدمتگزاری بیشتر شما را درراه خدمت بشاهنشاه آریامهر وملت ایران خواستارم .
گرگان ـ نصرت‌الله موحدی

جناب آقای محمد قلی‌بیگی
انتصاب شایسته جنابعالی را به ریاست منطقه ۳ شبکه نظارت اطاق اصناف‌صمیمانه تبریک میگویم .
یعقوب تربتی مدیر عامل شرکت خشکشوئی ژاندارک

جناب سرهنك حاجبی کلانتر محترم بخش ۳ تهران
جنابعالی درهر پست ومقامی که انجام وظیفه نموده ،خدمتگزاری صدیق وافسری لایق و فردی شاهدوست و میهن پرست بوده و خواهید بود . انتصاب‌اخیر باعث خوشحالی فراوان آن عده از هم‌میهنانی که در آن‌بخش اقامت دارند ، گردیده .
اینجانب وفردفرد اعضاء برای شما که شبانه روز خود راصرف خدمت به شاهنشاه آریامهر و میهن عزیز و هم‌میهنان ارجمندمینمائید از صمیم قلب توفیق روزافزون آرزو مینماید .
ضرابیان‌فرد ـ رئیس اتحادیه صنف دارندگان رستوران و کافه رستوران و سلف سرویس های پایتخت .

معاونت محترم وزارت صنایع ومعادن
جناب آقای مهندس کرمانج
به‌این حسن انتخاب تبریک عرض نموده موفقیت آن‌جناب را در راه خدمت به شاهنشاه و وطن از خداوند متعال مسئلت می‌نماید .
فرهاد رهنما

اولین اتومبیل شکاری ساخت ایران بنمایش گذاشته شد

اولین اتومبیل شکاری ساخت ایران بنمایش گذاشته شد

بوسیله شرکت «نرسی»، درنمایشگاه بین‌المللی پتروشیمی

★«توربوشارژر»ویژه‌اتومبیل های پیکان که بوسیله شرکت «کاوکار سهامی» تهیه شده مصرف بنزین را تقلیل میدهد و هوای شهرها را تلطیف خواهد کرد .

شرکت نرسی بنیانگذار صنعت فایبرگلاس در ایران درنمایشگاه انرژی و پتروشیمی ایران در کنار محصولات گوناگون خود یک محصول‌استثنائی‌عرضه کرده است که توجه هربازدید کننده‌ای را جلب میکند.

این محصول جدید یکدستگاه اتومبیل شکاری است که طبق اصول«ایرودینامیک»ازفایبرگلاس در کارخانه نرسی ساخته شده است.

قطعات اتومبیل شکاری نرسی که طرح آن‌صددرصد ایرانی‌است و در هیچ کشور دیگری نظیر ندارد کلا از داخل کشور تهیه شده وحتی‌المقدور در تهیه قطعات آن باین نکته توجه‌گردیده که اتومبیل وابستگی به یک کمپانی خاص و یک سازنده‌معین نداشته باشد.

محصول اطمینان‌بخش

مدیران شرکت نرسی معتقدند که در دنیای آشفته کنونی که مشکلات اقتصادی هر روزگریبان یک واحد صنعتی و یا یک‌کشور مهم تولید کننده‌رامیگیردو ابستگی به یک کشور سازنده و یا یک کمپانی تولید کننده خطرناک‌بنظر میرسد. مدیریت نرسی ضمن‌ارائه شواهد و مثالهای فراوان نتیجه میگیرد که‌هرقدر تعلق محصولات صنعتی واحدهای تولیدی دیگر توسعه یابد ساخت محصول اطمینان بخش‌تر خواهد بود و باهمین فلسفه اتومبیل شکاری نرسی که موتور آن موتور اتومبیل پیکان است ساخته شده است.

پاکیزگی هوای شهرها

دومین امتیاز ویژه اتومبیل کورسی نرسی استفاده از «توربوشارژر» است که برای اولین بار این پدیده ارزنده‌دنیای امروز را که به پاکیزگی هوای شهرها خدمت میکند روی‌موتور یک اتومبیل بنزینی بکار میگیرد.

نصب توربوشارژر برروی‌این اتومبیل بوسیله شرکت کاوکار سهامی صورت گرفته است .

توربوشارژر یک وسیله صد درصد مطمئن و مفید است که امروزه در اکثر کشورهای‌مترقی مورد استفاده قرار میگیرد.

توربورشارژر علاوه برجلوگیری از دودزائی چون موجب‌میشود که عمل احتراق بصورت کامل انجام گیرد قدرت موتور را افزایش میدهد و بدیهی استکه سوخت کامل عملا میزان مصرف بنزین را کاهش میدهد .

شرکت کاوکار سهامی ازماهها قبل با کمپانی بین‌المللی «گارت» گفتگوهائی انجام داد و هزینه مطالعات و تحقیقات لازم را در این زمینه پرداخت کرد.

تامین کننده سلامت

کمپانی مذکور یک دستگاه توربوشارژر برروی یک اتومبیل هیلمن (پیکان ساخت انگلیس) نصب کرد و مدتها آنرا مورد آزمایشات گوناگون قرار داد و با استفاده از همین معلومات یک دستگاه توربوشارژر ویژه تولید کرد که کاملا متناسب موتورهای اتومبیل سواری پیکان است . نبایدناگفته‌گذاشت‌که‌توربوشارژر سالهاست برروی موتورهای دیزل نصب شده و حتی درایران نیز بکار گرفته شده است این وسیله تامین کننده سلامت مردم شهرها اخیرا روی موتورهای بنزینی نصب شده و نتایج‌بسیار ارزنده ببار آورده است اماباید توجه داشت‌که‌هر توربوشارژری را نمیتوان برروی هر موتوری نصب کرد و باید توربورشارژر کاملا درخور موتور اتومبیل باشد تا موتور رازود فرسوده نکند.

کاهش مصرف بنزین

شرکت کاوکار سهامی اکنون توربورشارژر ویژه پیکان را به مردم ایران عرضه‌میکند وامیدوار است که این وسیله در مرحله نخست به‌تلطیف هوای تهران که خواست رهبر عالیقدر ملت ایران ودولت و کلیه ساکنان پایتخت است و سپس به‌بهبود هوای دیگر شهرهای کشور خدمت‌موثر کند وعلاوه براین با کاهش مصرف بنزین اتومبیل پیکان عملا به اقتصاد خانواده ایرانی خدمت نماید.

نمونه‌ای‌از اتومبیل شکاری‌ساخت شرکت نرسی‌که‌در نمایشگاه‌بین‌المللی انرژی وپتروشیمی بمعرض نمایش گذاشته شده است، مورد بازدید آقای هویدا نخست وزیر قرارگرفت. آقای منوچهر میردامادی مدیرعامل شرکت نرسی نفر اول سمت راست توضیحات لازم پیرامون ساخت این اتومبیل را در بازدید آقای‌نخست وزیر باطلاع ایشان رساند.

وزیر رفاه جوانان عراق کردها رادعوت به‌مراجعت کرد

نعیم حداد وزیر رفاه جوانان و عضو شورای انقلاب عراق دیروز بمنظور بازدید ازاستان کرمانشاهان ونیز اردوگاه‌های کردان عراقی در استان کرمانشاهان با یک هواپیمای جمعیت شیر و خورشید سرخ ایران وارد کرمانشاه شد ودر فرودگاه مورد استقبال آقای محمد علی سمیعی استاندار کرمانشاه و تنی چند از مقامات استان قرار گرفت .

در استانداری آقای نعیم‌حداد وزیر رفاه جوانان عراق دریک مصاحبه مطبوعاتی و رادیو تلویزیونی به‌پرسشهای‌خبرنگاران در زمینه مبادلات فرهنگی و ورزشی بین مناطق مرزی دو کشور و اقداماتی از نظرایجاد تسهیلات لازم‌برای زائران‌ایرانی به عتبات عالیات پاسخ داد .

نعیم‌حداد در بازدید از یک اردوی هشتصد نفری کردهای عراق در ۸ کیلومتری‌کرمانشاه گفت: من از طرف آقای‌حسن البکر رئیس جمهوری عراق ماموریت دارم که با همکاری دولت ایران ازاردوگاههای‌شما در ایران بازدید کنم و از شما دعوت کنم که بکشور عراق بازگردید و هر یک از شما در مشاغل خود بکار مشغول‌شوید تا کرد و عرب و اقلیتهای‌دیگر ساکن عراق در پیشرفت های کشورمان کمک کنیم .

وی افزود من از شما دعوت میکنم از فرصت یازده روزه‌ای که مانده است استفاده کنید و به عراق بازگردید زیرا این آخرین فرصتی است که بشما داده شد وتمدید نخواهد شد.

وزیر جوانان عراق و همراهان امروز نیز از چند اردوگاه‌دیگر کرد های عراق در منطقه کرمانشاهان دیدن خواهند کرد.

در حال حاضر در استان کرمانشاهان ، پنج اردوگاه‌کرد های عراقی برپا شده که جمعا ۳۹ هزار و دویست و شصت ویک نفر کرد عراقی در این اردوگاهها اقامت دارند.

کشف سکه قدیمی

شهرضا ـ جوانی که‌ضمن کار درداشکاوند» اصفهان۱۵۰ سکه قدیمی بدست آورده و آنهارا توسط‌شخصی به‌تهران فرستاده بود دستگیر شد.

دیروز به مامورین پاسگاه ژاندارمری «دهاقان» شهرضا اطلاع داده شد که چند سکه قدیمی در دست شخصی بنام رحمت‌اله عباسیان دیده شده است

علاقمندان زبان انگلیسی
ANGLO-CONTINENTAL EDUCATIONAL GROUP
گروه‌فرهنگی«آنگلوکنتینتال » کلاس های زبان انگلیسی را از ابتدائی‌تاسطح عالی‌در۱۰ مدرسه‌با۲۵ برنامه‌مختلف در شهر های لندن‌ـپول‌و بورنموس برای‌کودکان نوجوانان جوانان دانشجویان‌و همه‌افرادبایانسیون‌نزدخانواده‌های‌انگلیسی دایر نموده‌است.جهت اطلاعات بیشتر و ثبت‌نام بانماینده رسمی ایران
INTERSCHOOL INFORMATION SERVICE
همه روزه غیر از ایام تعطیل فقط بین ساعات ۴الی۷بعداز ظهر باتلفن‌های۶۳۵۳۱۵ و ۶۳۹۳۶۲ تماس حاصل نمائید و یا با صندوق‌پستی ۱۵۵۷ـ۱۲ طهران مکاتبه فرمائید .

تلفن سرویس حوادث ۳۱۱۲۱۲

در پی بارندگی شدید و ریزش سقف یك‌خانه‌روستایی

مادر و ۳ دخترش زیر آوار کشته شدند

سقف یک کارخانه در روستای «دوشان‌لو» مشکین شهر فرو ریخت و چهار عضو یک خانواده مادری با ۳ فرزندش ـ زیرآوار کشته شدند.

خبرنگار ما در مشکین شهر می‌نویسد:

حادثه در پی ریزش بارندگی‌های اخیر و نفوذآب به‌اکثر منازل این روستا که در فاصله ۲۴ کیلومتری مشکین‌شهر قرار دارد رخ داد و ساعت ٤ صبح دیروز سقف خانه روستایی روی ۷ نفر اعضای خانواده که در خواب بودندفرود آمد.

در این حادثه، زلفناز ۳۸ساله مادر خانواده همراه ۳ دخترش ـ مریم ۱۲ ساله، فریده ٦ساله و کلثوم ۱٤ ساله ـ زیر آوار کشته شدند.

غلامعلی پدر خانواده و دو نفر دیگر باسامی مختار فرزند اسد و تیمور فرزند حسین کمجراحات سختی برداشته بودند با کمک اهالی از زیر آوار خارج شدندو به بیمارستان انتقال یافتند.

قاتل اصلی جوان امریکائی هنوز شناخته نشده‌است

کارد خونینی که یک جوان ایرانی، توسط آن جوان ۱۸ ساله آمریکائی را در مقابل رستوران «شاتو» کشته بود، درزیر زمین این رستوران پیدا شد.

قتل توماس، جوان ۱۸ ساله آمریکایی، ساعت ۱۰ سه‌شنبه شب، مقابل رستوران «شاتو» در سلطنت‌آباد اتفاق افتاد.

ماجری از آنجا شروع شد که کاوس کاوسی و سیاوش اسد زاده،دودوست جوان‌برستوران رفتند و هنگام عبور از کنار میزی که دو جوان آمریکایی پشت آن نشسته بودند، دست یکی از آنها به لیوان آبجوی‌دو جوان آمریکایی خورد ولیوان آبجو واژگون شد.

همین موضوع کوچک باعث نزاع بین چهار جوان شد و دامنه نزاع آنها به بیرون از رستوران کشید و به مرگ توماس منجر شد.

تحقیق در باره این حادثه به آقای گیلانی بازپرس شعبه ۱۳ دادسرای تهران سپرده شد و بدستور وی، جسد به پزشکی قانونی منتقل شد. پزشکان قانونی پس ازمعاینه جسداعلام کردند که توماس با یک ضربه کارد که دوازده سانتیمتر در بدنش فرو نشسته، کشته شده است. علت مرگ نیز پارگی ریه وکبد اعلام شد.

کاوس کاوسی، در بازجویی به‌ماموران گفت: شب حادثه‌من ناگهان متوجه شدم که دو جوان آمریکایی، دوست من سیاوش را جلوی رستوران‌به زیرضربات مشت‌ولگدگرفته‌اند. این‌بود که به آشپزخانه‌رستوران دویدم و کارد آشپزخانه را برداشتم و بیرون آمدم. اما بعد از آن نمیدانم چه شد.

بازپرس، کاوس و سیاوش را با قرار بازداشت موقت و ملاقات ممنوع روانه زندان‌کرد، تا تحقیقات بعدی نشان دهدکه کدامیک از آنها، جوان‌امریکایی را کشته‌اند.

راننده تاکسی، پشت فرمان، مرده بود!

راننده تاکسی پشت فرمان اتومبیل خود، در یکی از جاده های فرعی شاه‌آباد (شمیران) خودکشی کرد.

رضا بتوائی نظری ۳۱ساله، پس از اقدام به خودکشی اتومبیل خود را کنار جاده پارك کرد و سرش را روی‌فرمان اتومبیل گذاشت و به انتظارمرك‌نشست.

بعد از ظهر دیروز هنگامیکه ماموران گشت کلانتری نیاوران در یکی از جاده های فرعی شاه‌آباد مشغول‌گشت بودند به تاکسی ٤٤٨٨٢ تهران که ساعتها در آن محل متوقف بود ظنین شدند.

ماموران وقتی خود را به تاکسی رساندند، با جسدمردی که سرش روی فرمان اتومبیل افتاده بود روبروشدند.

ماموران بیدرنك جریان حادثه را به اطلاع دادسرای تهران رساندند و بازپرس کشیك دادسرای تهران دستور داد جنازه به پزشکی قانونی انتقال یابد.

رضا بتوائی نظری ـ راننده تاکسی ـ بدنبال اختلافو ناراحتی شدید خانوادگی اقدام به خودکشی کرده بود که چگونگی آن از نامه‌یی که ماموران از جیب اوبدست آوردند معلوم‌شد.

ماموران کلانتری نیاوران مشغول تحقیق پیرامون این حادثه هستند.

اختلاف با «جاری» باعث مرك زن جوان شد!

اعظم شیرازی ۲۰ ساله بدنبال اختلاف با جاری‌اش‌خود را آتش زد ویك‌روز بعد،دربیمارستان سوانح تهران‌درگذشت.

این حادثه روز پنجشنبه در خانه شماره ۸ واقع درخیابان پرچم روی‌داد. اعظم پس از این حادثه توسط بستگانش به بیمارستان سوانح انتقال یافت، اما چون بیشتر نقاط بدنش در اثر سوختگی از بین رفته بود تلاش پزشکان موثر نیفتاد وزن جوان بیست‌وچهار ساعت پس از انتقال به بیمارستان، درگذشت.

بنابگفته بستگان متوفی، او بدنبال اختلاف شدید با جاری‌اش که هر دو در یك منزل زندگی می کردند خود را آتش زده است.

جریان مرك اعظم به دادسرای تهران اطلاع داده شدو اکنون، حادثه از طرف دادیار دادسرای تهران تحت‌رسیدگی است.

باشلیك ۳ گلوله

جوان ایرانی درترکیه بقتل رسید

جوان ۲۱ ساله ایرانی در شهر «بایزید» ترکیه توسط شخصی‌بنام «رمزی» با شلیک ۳ گلوله کشته شد!

بموجب گزارش خبرنگار ما در کلیسا کندی آذربایجان :یعقوب علی محمدزاده اهل کلیسا کندی چندی پیش با دریافت گذرنامه به ترکیه رفت اما دیروز جسدش از طریق مرزبازرگانان تحویل‌بستگان وی شد!

براساس پرونده‌یی که در این زمینه درکشور ترکیه تهیه شده و رونوشت آن عینا برای مقامات قضایی ایران ارسال گردیده‌است یعقوب در شهر «بایزید» توسط شخصی بنام «رمزی» اهل ترکیه با شلیک ۳ الوله از پای درآمده است.

جسد یعقوب پس از انجام تشریفات قانونی‌تحویل بستگان‌وی شد و دیروز در میان موجی از تاثر و اندوه در گورستان کلیسا کندی دفن گردید.

جریان حادثه هم‌اکنون توسط مقامات قضائی و انتظامی ترکیه تحت پیگرد و بررسی است.

یک‌خانم فعال برای سرپرستی موسسه جدید التاسیس«گالری زیبائی وآرایش» استخدام می‌شود با صندوق پستی ۷۷٫۰۳۱ تهران مکاتبه فرمائید.
۲ـ۲ آـ۲٤۰۹

در ۲٤ ساعت گذشته:

۷ نفر درحوادث رانندگی کشته شدند

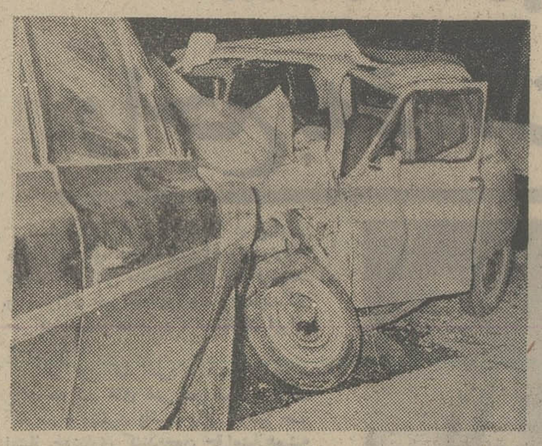

★ اتومبل ژیان و اتومبیل‌آریا، پس از تصادف‌به‌این صورت‌درآمدند و لابلای این آهن پاره‌ها دو نفرکشته شدند

در حوادث رانندگی ۲٤ ساعت گذشته ۷ نفر کشته شدند و ۱۰ نفر بسختی‌آسیب دیدند

اولین قربانیان‌حوادث رانندگی، در جاده شهسوار ـ رامسر به‌کام مرگ رفتند.

حادثه اول هنگامی رخ داد که اتومبیل ژیان ٦٤٨٢۳ تهران ـ ط برانندگی بهروز نوروززاده از شهسوار عازم رامسر بود، این اتومبیل در روستای«شیرود» ٥کیلو متری‌شهسوار باتومبیل‌آریا ۱۳۷٤٤ تهران ـ د بشدت تصادف کرد.

در این حادثه شهلا نوروززاده ۱۸ ساله‌بهیاربیمارستان فرح‌پهلوی رامسر و پاسبان دوم هادی‌مراد جعفری مامور شهربانی چالوس کشته شدند۷نفر دیگراز سرنشینان دو اتومبیل جراحات سختی برداشتند.

خبرنگار اطلاعات در شهسوار مینویسد:

مجروحین که در بیمارستان های شهسوار و رامسر بستری‌هستند عبارتند از: ناصر صولتی راننده اتومبیل آریا، بهروز نوروززاده راننده ژیان، ریحان شمسی ۳۰ ساله، رویا مراد جعفری ۸ ساله، سپیده مراد جعفری۳ساله،روشنک مراد جعفری ٥ ساله و شهره نوروززاده ٤ساله.

در دومین حادثه اتومبیل پژو ۲۳٥٦۹ تهران ـ ص برانندگی محمد حسن اصغرنیاکی که از چالوس عازم رامسر بود رهگذر ۱۸ ساله‌یی بنام بیژن سرمستی کارگر کارخانه ایران ناسیونال را زیر گرفت و کشت.

★ مرگ مادر و دختر

در سومین حادثه، پیکان٤۳۳۸۹ تهران ـ ب، برانندگی علی اکبر عامری کارمند کارخانه قندورامین در ۷۰ کیلو متری میانه به دره‌ای بعمق ۲۰ مترسقوط کرد، وفاطمه شفیعی زن و دختر ٦ ساله راننده کشته شدند.

خبرنگار ما در میانه مینویسد: علی اکبر عامری‌که‌به دیدارمادش به خوی رفته بود، از این شهر به‌میانه‌بازمیگشت که در میان‌راه، بعلت سرعت زیاد، این حادثه رخ داد.

★ اتومبیل به رودخانه افتاد.

حادثه دیگر را اتومبیلی بوجود آورد که با سرعت در جاده‌حرکت میکرد. این اتومبیل بعلت‌ترکیدن لاستیک بداخل رودخانه افتاد و یکی از سرنشینان آن کشته شد. حادثه در نزدیکی‌روستای «تموغه» از توابع سقز رخ داد.

خبرنگار ما در سقز مینویسد: اتومبیلی که دچار حادثه شد، به شماره ۱٦۳۸۱ ـ تهران بود و رانندگی آن راصدیق احمدی‌بعهده داشت.

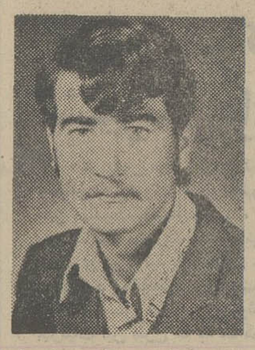

★ سید انور جعفری، درسقوط اتومبیل به رودخانه کشته شد.

این‌اتومبیل روی پل «تموغه» پس از ترکیدن لاستیک به‌رودخانه غلتید. قربانی حادثه سیدانور جعفری (۱۸ ساله) دانش‌آموز سال چهارم دبیرستان «سعدی»سقز بود.

در آخرین حادثه که بعد ازظهر دیروز در خیابان خاوران تهران بوقوع پیوست کودک ۲ ساله‌یی در اثر تصادف با تانکر آبکشته شد.

معصومه توسلی۲ ساله، هنگام عبور از عرض خیابان قربانی سرعت وبی‌احتیاطی تانکر۱۲۲۸۳ تهران شد و پس از انتقال به بیمارستان جان سپرد.

ابزارحرفه‌ای سبك بلاك اند دكر
اره گرد دی ان ۵۵ بسیار قوی، سبك
مجهز به تیغه ۵اینچ ایده‌آل برای برش
چوب، فلزات، پلاستیك و غیره
۴۵۰ وات ۳۰۰۰ دور در دقیقه
قیمت ۴۵۰ تومان
Black & Decker
ابزاربلاك اند دكر در فروشگاههای زیر
فروشگاه دیاموند ابزار ـ آقای محمد نظام‌الملکی، تهران خیابان سپه میدان موزه تلفن ۳۹٦۱۹٥
فروشگاه رئوفی ـ آقای محمود رئوفی، تهران سه‌راه سید خندان جنب دبیرستان پرورش تلفن ۷۷۱۱۳۱
فروشگاه صادقی ـ آقای سعید صادقی، تهران تجریش انتهای بازار
٥۴/۱۳۷

شوفاژ جدیدوارزان ساخت فرانسه
احتیاج‌به موتورخانه نداشته، صداو دود ندارد،، با گاز طبیعی و گاز مایع کار میکند هزینه‌آن‌باگاز طبیعی نصف گازوئیل‌است، مناسب خانه‌های بدون شوفاژ وطرحهای آپارتمانی و ویلائی جدیدو مغازه ها وبانکها میباشد.
شرکت الکتروترم تلفن‌های ۸۳۲۹۰٤ ـ ۸۳٦۷٤۷
خیابان بهار شمالی روبروی بیمارستان شهربانی شماره ۲٦٤ر٤

کلفت‌فراری دستگیر شد!

* عذرا، کلفت فراری، درکنار زن‌وشوهری معتاد به دام افتاد...

او ۷۵ هزار تومان جواهرات «خانم» را دزدید و در خانه بستگان «آقا» به دام افتاد.

خدمتکار ۱٤ ساله‌یی که ۷۵ هزار تومان طلا وجواهرات خانم خانه را به سرقت برد، پس ازدو هفته در منزل یکی ازبستگان «آقا»ی خانه به دام افتاد!

عذرا ـ خدمتکار ۱٤ ساله خانه‌یی واقع‌در خیابان فرح‌شمالی دو هفته قبل پس از سرقت ۷۵ هزار تومان طلا و جواهرات از خانه‌ای که ٤ سال در آن کار میکرد، متواری شد و بدنبال‌آن صاحب خانه به کلانتری مراجعه کرد و خواستار تعقیب اوشد.

ماموران سرانجام پس ازچند روز جست و جو توانستند ردپای کلفت فراری را در خانه یکی‌از بستگان صاحب طلا و جواهرات پیدا کنند و وقتی بدنبال اووارد خانه شدند وی را در کنارزن و مردی که هر دو معتاد به مواد مخدر هستند، دیدند.

عذرا وقتی خود را در میان ماموران شعبه دوم آگاهی دید، همه چیز را اعتراف کرد ومدعی شد که به تحریك این زن و شوهر معتاد دست به سرقت‌طلا و جواهرات زده است.

ماموران پس از جستجو دراین خانه مقداری از طلا و جواهرات را بدست آوردند، و معلوم شد که مقداری از طلا و جواهرات‌را زن و شوهر معتاد خرج کرده‌اند.

این زن و شوهردراداره‌آگاهی تحویل مقامات قضائی مقیم آگاهی شدندودادیار مقیم‌آگاهی آنها را به زندان فرستاد.

دختر اغفال شده، میخواست ازهمه‌مردها انتقام بگیرد!

دختر جوانی که چندی قبل اغفال شده بود، برای انتقامجوئی، با پسر های جوان‌طرح دوستی میریخت و پس از مدتی دوستی با آنها، در فرصت مناسب علیه آنها شکایت میکرد.

این دختر ـ که خود را عفت، ۱۷ ساله معرفی میکرد ـ روز گذشته برافروخته و ناراحت به کلانتری ۱٤ شکایت کرد که چهار جوان بنامهای حسن و عبدالله جوشکار و محمد و تقی قصد دزدیدن او را داشته‌اند.

ماموران این چهار نفر را دستگیر کردند وپس‌از تشکیل پرونده، آنها را همراه عفت به دادسرای تهران آوردند. بدنبال‌آن‌آقای محمد سلامت‌ـ معاون‌دادسرای تهران‌ـ پرونده این حادثه را به‌آقای مصطفی محجوب بازپرس شعبه ۹ ارجاع کرد.

عفت در بازپرسی باقیافه معصومانه‌شروع به شرح‌ماجرا کرد و گفت: «این جوانها قصد ربودن مرا داشتند و من ناچار از ترس تسلیم آنها شدم!» بازپرس به تحقیقات خود ادامه داد و پس از یکساعت بازجوئی سرانجام متوجه شد که این دخترجوان در شعبه ۳ بازپرسی تهران از مدتی قبل پرونده‌یی دارد. دراین‌پرونده نیز او ازجوانی شکایت کرده بود و مدعی‌شده بودکه آن‌جوان‌وی‌را «اغفال» کرده است!

بازپرس در تحقیقات بعدی متوجه شد که عفت دوسابقه هم در کلانتری های ۱۹ و۱٤ دارد و درآن دو پرونده نیز شکایت مشابهی را مطرح‌کرده از اینرو وی پرونده را به کلانتری‌فرستاد و از ماموران خواست تمام پرونده های‌عفت را جمع‌آوری کنند وبه‌دادسرا بفرستند.

کلیه پرونده های عفت، صبح امروز به دادسرا رسید و بازپرس به تحقیقات خود در این زمینه ادامه داد.

شواهد امر نشان میدهدکه این دختر مدتی پیش «اغفال» شده است و اکنون، برای انتقامجویی از جنس «مرد» هرچندگاهی یکبار، علیه چند جوان چنین شکایتی مطرح می‌کند!

سینه‌موند
نمایش دهنده فیلم های مخصوص کودکان ونوجوانان و خانواده ها
ازصبح سه‌شنبه
هدیه میکند
پرشکوه‌ترین، مهیج ترین و قشنك‌ترین فیلم افسانه‌ای از ماجراهای پسر سندباد ـ که بزرك و کوچك بیك اندازه از آن لذت خواهند برد
پسر سندباد
سوپرسکوپ رنگی
SON OF SINBAD
باشرکت: دیل رابرتسون
سالی فارست
وینسنت پرایس

دوزندگی اوستا
باطلاع مشتریان محترم میرساند
که دوزندگی اوستا واقع در خیابان شاهرضا چهارراه کالج پلاك ۱۹۵ کمافی‌السابق با کادر ورزیده و مدیریت خانم اوستا دائر و آماده انجام سفارشات میباشد.
تلفن ٤۸٥۷٦

ایران تراکتور سازی ایران
Iran Tractor manufacturing Co.
آگهی استخدام حسابدار
کارخانه تراکتور سازی ایران بچند نفر حسابدار با تجربه که‌حائز شرایط عمومی استخدام باشند احتیاج دارد، داوطلبین جهت کسب اطلاع بیشتر به کارگزینی کارخانه در تبریز مراجعه و یا با صندوق پستی ۳۱۰ تبریز مکاتبه نمایند.
کارخانه تراکتور سازی ایران ـ تبریز

در کجای دنیا میخواهید خانه داشته باشید؟
تهران، مازندران، پاریس، لندن؟
ساحل دریای مدیترانه یادریای مانش؟
ویا در دامنه کوههای آلپ؟
لطفاً با پرومیران مشورت کنید.
تلفن ۳۱٥۸٤۷ ـ صندوق پستی ۱۹۳ ـ تهران

THE MITA COPYSTAR
سه دلیل از ده‌ها دلیل اینکه
چرا همه ماشینهای فتوکپی
کپی استار
را ترجیح میدهند
MITA Copystar
ماشین فتوکپی تمام‌رنگ مدل 280
کپیهای رنگی و روشن میگیرد
ازهردو روی کاغذ کپیهای خشك وخوانا تهیه میکند
ازکتاب، کاتالوك وحتی اجسام سه بعدی بآسانی کپی میگیرد
ماشین فتوکپی مدل 700D
نماینده انحصاری درایران:
شرکت ماشین آلات تجارتی ودفتری (بی-او-ام) (B.O.M.)
خیابان تخت جمشید شرقی
تلفنهای ۸۳۳۲٦ ۸۳۳۱۹۴ ۸۲۸۱۴۷

مجالس ترحیم

با نهایت تاسف درگذشت جناب آقای جواد دریابیگی عضو هیئت مدیره سابق شرکت شیلات جنوب را ضمن عرض تسلیت به خاندان محترم‌آن‌مرحوم به استحضار عموم‌میرساند.
مجلس ترحیم از ساعت ٤ تا ٦ بعداز ظهر روز یکشنبه ۲۱ اردیبهشت در منزل شخصی آن فقید سعید واقع در الهیه انتهای خیابان جردن ـ خیابان مریم پلاک شماره ۲۳ و۲۵ برگزار خواهد شد.
شیلات جنوب ایران
آ ـ ۱٤٥٧٦

بسمه تعالی
فوت عمه‌زاده عزیزم **آقای سید فخرالدین بهبهانی** فرزند مرحوم آیت‌الله آقا سید محمد حسین بهبهانی را به اطلاع عموم فامیل و بستگان میرساند. مجلس ختم آن مرحوم روز دوشنبه ۲۲ اردیبهشت از ساعت ٥ تا ۷ بعد از ظهر در مسجد مجد برقرار میشود.
سید جعفر بهبهانی
آ ـ ۱۰٤۸ ۱ـ۲

باکمال تاسف درگذشت همسر و پدر عزیزمان شادروان **سید فخرالدین بهبهانی** را به اطلاع میرساند. مجلس ختم زنانه و مردانه آن شادروان روز دوشنبه ۲۲ اردیبهشت ماه ۱۳٥٤ از ساعت ٥ الی ۷ بعد از ظهر در مسجد مجد برگزار میشود.
ناهید ـ اکرم ـ فتحیه ـ مصطفی بهبهانی ـ احمد بهبهانی ـ مینا بهبهانی ـ علیرضا بهبهانی ـ مریم بهبهانی.

خانواده های بهبهانی ـ فتحیه ـ معینی ـ لباسچی ـ ملکی ـ علوی فاضلی ـ وصال ـ ربیع زاده ـ میرجهانگیری، خدمتگزار ـ پارسا ـ زند ـ مهدوی‌نادر ـ خارقانی ـ مهاجر ـ خزعلی ـ صیرفی ـ برادروار ـ تهرانی ـ کمال‌آبادی.
بانهایت‌تاسف فوت مرحوم **سید فخرالدین بهبهانی** فرزند برومند مرحوم حجت‌الاسلام آقای سید محمد حسین بهبهانی قدس سره را باطلاع کلیه خویشاوندان و دوستان و آشنایان میرساند. مجلس ترحیم زنانه و مردانه آن فقید سعید روز دوشنبه ۲۲ اردیبهشت ماه ۱۳٥٤ از ساعت ٥ الی ۷ بعد از ظهر در مسجد مجد برقرار خواهد بود.
آ ـ ۱۰٥۲ ۱ـ۲

دوستان یگانه و دیرین شادروان **سید فخرالدین بهبهانی** در سوک آن شادروان خود را شریک و سهیم میدانند. مجلس ترحیم آن مرحوم از ساعت ٥ الی ۷ بعد از ظهرروز دوشنبه۲۲اردیبهشت ماه ۱۳٥٤ در مسجد مجد منعقد خواهد بود.
محمدعلی شهابی ـ اسفندیار جهزاده ـ عزیز جلائی‌فر ـ دکتر محمد پیراسته ـ دکتر رهگذر ـ مهندس طباطبائی ـ فرجاد ـ حاج علی دین‌کو.
روزنامه‌اطلاعات ـ مصیبت وارده را بعموم خانواده های‌عزادار تسلیت میدهیم.

با قلبی آکنده از اندوه درگذشت مادر فداکارمان **بانو پروین مستشیری** راباطلاع میرساند مجلس ختم زنانه ومردانه آن مرحومه ازساعت۳تا٥ بعدازظهرروزیکشنبه ۲۱ اردیبهشت ماه ۱۳٥٤ در مسجد مجد برگزار خواهد شد.
اعظم مستشیری. اکرم مستشیری. اقدس مستشیری. پرویز مستشیری. هوشنگ مستشیری.

باکمال تاسف وتاثر درگذشت **بانو پروین مستشیری** بزرگ خانواده مستشیری را باطلاع دوستان و آشنایان می رساند. مجلس ختم زنانه ومردانه آن مرحومه‌ازساعت ۳تا٥ بعدازظهر روز یکشنبه ۲۱ اردیبهشت ماه ۱۳٥٤ در مسجد مجد برگزار خواهد شد.
خانواده‌های : مستشیری. مترجمی. بیطرف. شهسواری. طاهری. منصور. پورتاجی. لطفی. همتیان. کمانگر. تهرانچی. درخشانیان. گلسرخی. فاتحی. سیدی.
روزنامه اطلاعات ـ بعموم خانواده‌های عزادار بویژه بازماندگان آنمرحومه مصیبت وارده را تسلیت میدهیم

با نهایت تاثر درگذشت ناگهانی عمه عزیزم **بانو عصمت شمشیری** را باطلاع دوستان میرسانم.
مجلس ترحیم آن شادروان روز یکشنبه بیست‌و یکم اردیبهشت ماه از ساعت ٥تا۷ بعدازظهر در مسجد مجد برگزار میباشد.
محمود شمشیری

باکمال تاسف درگذشت ناگهانی بانوی نیکوکار **عصمت شمشیری** مادر گرامی آقای کاظم شمشیریان را به اطلاع خویشاوندان و دوستان میرساند.
مجلس ترحیم مردانه و زنانه آنمرحومه روز یکشنبه بیست ویکم اردیبهشت ماه از ساعت ٥تا۷ بعدازظهر درمسجد مجد برگزار میباشد.
خانواده‌های : شمشیریان. شمشیری. اباصلتی. عبدالحسین دانشپور. دکتر محمد حسین وحیدی. بزرگخان . پاکزاد . جهاندار. درودیان. طلاکوبها. بهشتی. یلانچی. محسنی‌زاده. شهابی. مهندس هوشنگ قربت. براریان. احمدپور. وخانواده های وابسته.
آ ـ ۱٤٥۲۹
روزنامه اطلاعات ـ بعموم خانواده‌های عزادار مصیبت وارده را تسلیت میدهیم

بدینوسیله درگذشت اسف انگیز شادروان سرتیپ بازنشسته **ابراهیم‌کوکلان** همسر و پدر عزیزمان را به آگاهی بستگان و دوستان میرسانیم.
پروین ملک . کامبیز . بیژن . بهروز .
آ ـ ۲٥۲٥

باکمال تاسف فوت شادروان سرتیپ بازنشسته **ابراهیم کوکلان** را به آگاهی میرسانند.
مجلس ترحیم زنانه و مردانه آن فقید سعید از ساعت٥ تا ۷ روز دوشنبه ۲۲ر۲ر٥٤ در مسجد الجواد واقع درمیدان ۲٥ شهریور برگزار خواهد شد.
خانواده های : کوکلان . کامیاب صنیعی . کامیاب . کوکلانفر . پرویز . سیاهپوش . کامکارپارسی . کاوسیان . واثقی . سپهری نظر . فروغمند . داورپناه و خانواده های وابسته.
روزنامه اطلاعات ـ بعموم خانواده های عزادار بویژه بازماندگان آن مرحوم مصیبت وارده را تسلیت میدهیم.

بانهایت تاسف و تالم درگذشت شادروان **اسمعیل بشری** بزرگ خاندان بشری را در شهرستان شاهی باطلاع بستگان و دوستان میرساند.
مجلس ختم زنانه و مردانه از ساعت چهار تا شش بعداز ظهر روزیکشنبه ۲۱اردیبهشت ماه در خانقاه‌صفی‌علیشاه برگزار خواهد شد.
علی ، حسین ، حسن ، عباس ، فاطمه ، بشری . وخانواده های بشری ، جوانشیر ، دانشی ، میناگر ، رشتی، فرساد ، دائی‌زاده . مسرور . سرلشگرفرورقی . سرلشگر اقتصادی ، اصفهانی . فتوحی . امین . صرافی ، دکترتقوی، مهندس‌هومان فرزاد . ملک مطیعی . کاشف . تهرانی . مقبل. امین نادری .
روزنامه‌اطلاعات ـ بعموم بازماندگان آن مرحوم تسلیت میدهیم.

هوالباقی
بانهایت تاسف و تاثر بدینوسیله فوت **حاج محمود غفاری** راباطلاع فامیل ودوستان میرساند. مجلس‌ختم‌مردانه‌آنمرحوم روز یکشنبه ۲۱ر۲ر٥٤ در مسجد فخریه واقع دراول خیابان امیریه از ساعت ٤تا٦ بعدازظهر و مجلس ختم زنانه درهمان روز و ساعت درمنزل آنمرحوم واقع در خیابان سعدی جنب بیمارستان امیراعلم خیابان کینهاک کوچه صفا منعقد میباشد وهمچنین روز دوشنبه ۲۲ر۲ر٥٤ مجلس ختم دیگری در مسجد امام حسین علیه‌السلام واقع درمیدان شهنازمنعقداست.
تشریف‌فرمائی فامیل و دوستان موجب شادی روح آن مرحوم میباشد.
خانواده‌های : غفاری . فرد باستان (غفاری). وکیلی . بهنام. دادبه. لنکرانی. اسلامی. طائفی. فروزان. الهی. داوری. انجدانی. رضوی. حیدری. لولاآور. قیائی. مخزنی. پوردانائی. صالحی. علائی. ذکائی. عزیزی. سروی. قزلباش . مهران تبریزی. نصیری. زاهدی . افشار. فتاحی. محمودی. ضرغام. فریطوس. موسوی. دستگیر. میری و خانواده‌های وابسته.
آ ـ ۲٥٥٥
روزنامه اطلاعات ـ مصیبت وارده را بعموم خانواده‌های عزادار تسلیت میدهیم

ارتحال مرحوم مغفور حجت‌الاسلام والمسلمین آقای **حاج سید جلال‌الدین نجفی اصفهانی** طاب ثراه صهر مکرم حضرت آیة‌الله‌العظمی مرحوم آقای حاج سید محمدصادق لاله‌زاری والد اینجانب را باطلاع میرساند.
مجلس ترحیم آن مرحوم در مسجد قائم برقرار است جهت شادی روح آن مرحوم آقایان علماء اعلام و مومنین گرا متشریف‌فرما شده بازماندگان را تسلیت دهند.
السید محمدمهدی لاله‌زاری عفی عنه
آ ـ ۲٦۰۱

بسم‌الله‌الرحمن‌الرحیم
هوالحی‌الذی‌لایموت
ضایعه مولمه رحلت مرحوم فردوس و ساده جناب‌مستطاب شریعتمدار و ثقة‌الاسلام **آقای حاج سید جلال‌الدین نجفی** رحمت‌الله علیه فرزند مرحوم آیة‌الله آقای حاج سید یوسف خراسانی رضوان‌الله علیه موجب تاثر گردید برای طلب‌غفران ورقاء درجات آن فقید سعید انتظار میرود علماء اعلام‌کثرالله امثالهم و سایر مومنین ذوی‌العزة والاحترام در مسجد قائم واقع در خیابان سعدی شمالی حضور بهمرسانید بقرائت‌فاتحه و تلاوت قرآن کریم حضرت ولی عصر عجل‌الله تعالی فرجه الشریف را از خود خوشنود نمایند.
الحسن الحسینی اللواسانی ، محمدتقی الحسینی الطهرانی ، علینقی الموسوی الطهرانی ، ابوالحسن شریف عسکری ، عبدالحسین سیدی قمی ، حسن سعید ، محمدعلی الحسینی الطهرانی ، سید محمود نوربخش ، سید جواد حسینی، عبدالحسین معین شیرازی، عاطاالله انصاری ، سید جعفر میردامادی ، سید علی اللواسانی ، سید کاظم االواسانی . محمد نائینی ، سیدعبدالصاحب حسینی، محمدحسین‌الحسینی الطهرانی .

بسم‌الله‌الرحمن‌الرحیم
با نهایت تاثر درگذشت فقید سعید بزرگ خاندان نجفی برادر آقایان دکتر مجید طوسیان و سید جمال وداد وپدر بزرگوار آقایان سید علیرضا و سید محمدرضا نجفی مرحوم **حجة‌الاسلام سید جلال‌الدین نجفی** را باطلاع میرساند.
مجلس ترحیم مردانه روز یکشنبه ۲۹ ربیع‌الثانی از ٤ونیم تا ۷ونیم بعداز ظهر در مسجد قائم ومجلس ترحیم زنانه در همان وقت در منزل شخصی آن مرحوم خیابان ری ـ دو راه مهندس ـ کوچه مدرسه میرزاده منعقد است.
دکتر حامد سیادت ، دکتر سید محمدباقر سیادت ،دکتر صامت ،دکتر ریحان‌الله میردامادی .
خانواده های : نجفی ،میردامادی ، وداد ،مرتضوی، سبزواری ، صحرانورد ، بشارتی ، طوسیان ، لواسانی ، اوسطی ، عطاری ، جمالی‌پناه ، مجاهد ، افراز ، قاسمتهرانی، حسینی تهرانی ، جلالی تهرانی ، هاشمی ، فخر فاطمی .
آ ـ ۲٦۰۱
روزنامه اطلاعات ـ مصیبت وارده را بعموم افرادخانواده های عزادار بویژه بازماندگان فقید سعید تسلیت میدهیم.

با اندوه فراوان درگذشت جوان ناکام **پری ستوده** (معصومه معاون) همسر آقای حسین ستوده را به آگاهی بستگان، دوستان و آشنایان میرساند.
مجلس ترحیم زنانه ومردانه آن‌مرحومه از ساعت ٤تا٦ بعداز ظهر روز دوشنبه ۲۲ر۲ر٥٤ درمسجد فخرالدوله واقع در دروازه شمیران خیابان فخرالدوله برگزار میگردد.
حسین ستوده. منیژه ستوده. اصغر معاون. خانواده‌های: ستوده. معاون. ابن‌یوسف. حدائق. بری. عبدالعظیمی. بیگدلی. ایروانی .
آ ـ ۲٥۸۳
روزنامه اطلاعات ـ بخانوادهای عزادار تسلیت میدهیم

بانهایت تاسف درگذشت پدر عزیزمان مرحوم **حاج سید ابوالقاسم میرغفوریان** را باطلاع فامیل و دوستان میرساند.
مجلس ترحیم روز یکشنبه ۲۱ر۲ر٥٤ از ساعت ٤ تا ٦ بعد از ظهر در مسجد ارک و ختم زنانه در همان روز و ساعت در منزل شخصی آن مرحوم خیابان فرهنگ خیابان فرمانفرما کوچه سهام‌الفلک پلاک ۳۷ منعقد میباشد.
سیدعلی میرغفوریان . سید محمد میرغفوریان .
خانواده های : میرغفوریان ، بهبهانی . کیائیها . میرجعفری، حاجی‌بابا. مدنی . نوری ، لواسانی ، میرعبداللهی . برادران. لاهوتی . رئیسی ، خالقی ، فیروزبه ، پورپاک ، ملکزادگان. مافی .
آ ـ ۲٥٥۳
روزنامه اطلاعات ـ مصیبت وارده را بعموم بازماندگان آن مرحوم تسلیت میدهیم.

باکمال تاسف و تاثر درگذشت ناگهانی مرحوم **برهان‌اله برتر** را به استحضار عموم فامیل و دوستان میرسانیم.
مجلس تذکر آن مرحوم روز دوشنبه ۲۲ اردیبهشت ازساعت ٤ بعد از ظهر در خیابان ایتالیا جنب بیمارستان میثاقیه شماره ۳٥ منعقد خواهد شد.
خانواده های برتر ـ فرزین زند ـ معتمد ـ تیرانداز ـ پیرمرادیان ـ خادمی ـ مودت ـ عمائی ـ جاهد .
آ ـ ۱٤٥٦۹
روزنامه‌اطلاعات ـ بخانواده های عزادار تسلیت‌میدهیم

بانهایت تاسف مرگ جانگداز دوشیزه ناکام **جمیله بزرگ** دانشجوی دانشکده علوم ارتباطات را باطلاع اقوام ودوستان میرساند مجلس ختم مردانه وزنانه آنمرحومه از ساعت ۳تا٥ بعدازظهر روز ۲۱ر۲ر٥٤ در مسجد الجواد واقع در میدان ۲٥ شهریور منعقد میباشد.
خانواده‌های بزرگ. سیادت. سرمدی. حمزه‌پور. طریقت. علیمراد اصفهانی. افطسی. میرمصداق. علیزاده. تاجیک‌نورانی. انصار قراچه‌داغی. غنائی. مصلح. غضنفری. حساس. شکوهی. آزادگان . دشتی .
آ ـ ۱٤٥٤۲
روزنامه اطلاعات ـ مصیبت وارده را بعموم خانواده‌های عزادار بویژه بازماندگان تسلیت میدهیم

بانهایت تاسف وتاثر درگذشت مرحوم **سید علاءالدین محقق شیرازی** کارمند عالیرتبه بازنشسته ثبت‌کل را به اطلاع می‌رساند.
مجلس ترحیم زنانه ومردانه آن شادروان از ساعت ٤ تا٦ بعدازظهر روز دوشنبه ۲۲ر۲ر٥٤ در خانقاه صفی علیشاه منعقد است.
خانواده‌های: محقق شیرازی. ابطحی. پیغمبری. چینی. تقوی شیرازی. محلاتی. بهبهانی. دولو. مقدسی . جلالی . کنی. رشدیه. همدمی. مستوفی. فرهمند و جعفریان .
آ ـ ۲٥٦۳
روزنامه اطلاعات ـ بخانواده‌های عزادار مصیبت وارده را تسلیت میدهیم

خانواده‌های : جاراللهی. مهروز. روحانی‌زاده. زرفشان. سعید تهرانی. تفضلی. سادات اخوی. بیگلرزاده . اعتصام یزدانی. روستا. بهرهور. زندمنام . جلالی. فتی. نوروزیان.
درگذشت **بانو حاجیه بی‌بی خانم معرب** را باطلاع‌خویشان و آشنایان میرسانند.
مجلس ترحیم مردانه وزنانه آن مرحومه از ساعت ٦ تا۸ بعدازظهر روز یکشنبه ۲۱ر۲ر٥٤ در خانقاه صفی علیشاه منعقد است.
آ ـ ۲٥٦٥
روزنامه اطلاعات ـ بعموم خانواده‌های عزادار مصیبت وارده را تسلیت میدهیم

بنیان مهندسان مشاور
بانهایت تاسف وتالم درگذشت ناگهانی **بانو زینت‌الملوک شایان** خاله و مادر خانم آقای مهندس یوسف شریعت‌زاد همکار عزیزمانرا به‌اطلاع کلیه دوستان وآشنایان میرساند.
مجلس ترحیم آن مرحومه از ساعت ۱٤ الی ۱٦ روز یکشنبه ۲۱ر۲ر٥٤ در خانقاه صفی علیشاه برگزار میگردد.
آ ـ ۱٤٥۳۷

خانواده‌های : شایان . شریعت‌زاده. مرآتی. مقدم. امیر بختیار. خواجه نوری. اورنگی. ابقی. نونهالی . اخوان رهبری. اصلانی. دادخواه. گودرزی . نورزاد . ساسانی . سعید شمسی .
باکمال تاثر وتاسف درگذشت شادروان **بانو زینت‌الملوک شایان** مادر آقایان رضا و محمود شایان و بانو شمس‌دخت شریعت‌زاده را باطلاع دوستان وآشنایان میرسانند.
مجلس ختم زنانه ومردانه آنمرحومه از ساعت ۲تا٤ بعدازظهر روز یکشنبه ۲۱ر۲ر٥٤ در خانقاه صفی علیشاه برگزار میشود.
آ ـ ۲٥٦۹
روزنامه اطلاعات ـ بعموم خانواده‌های عزادار تسلیت میدهیم

بسمه تعالی
درگذشت مرحومه مغفورلها خاله اینجانب را به اطلاع میرساند مجلس ختم‌عصر یکشنبه درمسجد فاطمیه‌منعقدمیباشد.
کمال‌الموسوی المرتضوی

خانواده‌های : نورالدینی. جاودان. فقیه دزفولی. مازندرانی. خادمی. هاشمی. کاویانی. حمیدیه. رازقی. تهرانی. سادات. فروغی. نامجوی تهرانی. واحدی. اعظم .
بانهایت تاسف فوت مرحومه خاله حضرت حجة‌الاسلام والمسلمین آقای حاج سید کمال مرتضوی و آقای حاج سید مرتضی مرتضوی را باطلاع میرساند مجلس ختم آن مرحومه از ساعت ٤ الی٦بعدازظهر یکشنبه ۲۱ر۲ر٥٤ در مسجدفاطمیه واقع در شهباز خیابان ناصری وختم زنانه همانروز به نشانی خیابان جنب حسینیه ارشاد خیابان زمرد،کوچه یاقوت شماره ٥۸ منعقد میباشد.
آ ـ ۲٦۱۷
روزنامه اطلاعات ـ بخانواده محترم مرتضوی و سایر بازماندگان آنمرحومه مصیبت وارده را تسلیت میدهیم

تسلیت

جناب آقای دکتر احمد علی مسعود انصاری
با نهایت تاثر و تاسف مصیبت وارده را تسلیت عرض مینمائیم.
فرامرز زرکشی‌افشار ، داراب کریمی ، حسین معبد ، فریدون غزنوی ، هادی دارائی ، محمود مظفریان ، جلال جلیلیان ، داریوش سرشار .
آ ـ ۱٤٥۷٥

جناب سرهنگ مهندس مشیرفر
مصیبت وارده را به جنابعالی و خانواده محترم تسلیت میگوئیم.
مرسده ایلخان ظلی
آ ـ ۲٦۰٥

سرکار خانم خسروی افشار
بانهایت تاسف‌درگذشت‌غم‌انگیز همسر گرامتان شادروان عباسقلی خسروی افشار همکار ارجمند را بشما و سایر بازماندگان آن مرحوم تسلیت میگوید:
دکترعلیقلی لقمان ادهم
آ ـ ۱٤٥۷۸

جناب سرهنگ مهندس مشیرفر
مصیبت وارده را صمیمانه تسلیت میگوئیم.
شرکت کاندیشن
آ ـ ۱٤٤۹٥

جناب سرهنگ رحمت‌اله مشیرفر
جناب آقای مهندس فرج‌اله مشیرفر
مصیبت وارده را تسلیت عرض مینمایم.
فرهاد فیوضی
آ ـ ۲٥٤۹

جناب سرهنگ مشیرفر
ارتحال پدر بزرگوارتان را تسلیت عرض نموده بقاء عمر و سلامتی بازماندگان‌راازدرگاه خداوند متعال‌خواستاریم.
شرکت سهامی خاص پادیناک
آ ـ ۱٤٥٤٥

سرکار علیه خانم اسکندرزاده
همکاران دبستان درخشان مصیبت وارده را از صمیم قلب تسلیت می‌گویند.
قدسی درخشانی
آ ـ ۱٤٥٤٤

سرکار علیه خانم اسکندرزاده
مصیبت وارده را از صمیم قلب تسلیت عرض میکنم.
پری احدپور
آ ـ ۱٤٥٤۳

خانواده‌های محترم برومند امیریان نهائی و القانیان
باکمال تاسف و تالم مصیبت وارده را بخانواده‌های وابسته تسلیت عرض مینمایم.
عبداله مقدم
آ ـ ۱٤٥٦۲

سرکار خانم فریده رحمن‌زاده
ریاست محترم دبیرستان شیرین
بانهایت تاثر مصیبت وارده را به جنابعالی و خانواده محترم تسلیت عرض میکنیم.
انجمن خانه ومدرسه دبیرستان شیرین
آ ـ ۲٥۸٥

مصیبت وارده را بخانواده محترم احدی تسلیت عرض می‌کنیم.
حسین قندی و بانو
آ ـ ۲٥۸۷

جناب آقای مهندس عزیز مسعودی
بانهایت تاسف درگذشت پدر گرامیتان را تسلیت عرض نموده بقای عمر شما و تمام بازماندگان‌را از درگاه ایزدمتعال مسئلت داریم.
شرکت سهامی خاص دی
آ ـ ۲٥٦۷

سرکار علیه خانم دریابیگی
بانهایت تاسف وتاثر درگذشت مرحوم جواد دریابیگی‌را تسلیت عرض نموده بقای عمر جنابعالی و خانواده محترم را از درگاه خداوند متعال خواستاریم.
ابو القاسم متحدان ـ ضیاء متحدان

بااندوهی فراوان درگذشت عزیز از دست‌رفته دوشیزه ناکام جمیله بزرگ را به برادر و عموی عزیزمان بویژه به مادر داغدیده‌اش و همایون و سعیده بزرگ از صمیم قلب تسلیت میگوئیم.
اکرم بزرگ. جلال بزرگ. دکتر کمال بزرگ . خسرو بزرگ. بهرام بزرگ. شیرین بزرگ .
آ ـ ۱٤٥۳۹

جناب آقای تقی رضوی
مصیبت وارده را از صمیم قلب تسلیت عرض نموده صبر و شکیبائی آرزومندیم.
امرالله عیوضی‌پور ـ اصغر خلیلی ـ کیومرث وحدتی ـ حمید رازیانی ـ اسداله هرمزی ـ محمد حسین ایمانوردی ـ مجتبی مبرهنی ـ علی‌نژادپور ـ عبدالغفار سلیمی .

جناب آقای مهدی امینی
بدینوسیله مصیبت وارده را از صمیم قلب تسلیت عرض نموده برای بازماندگان صبر و شکیبائی آرزو مینمائیم.
ابو الفضل هندی‌زاده ـ حسین زاهدی ـ خداداد باقری ـ ناصر زین‌العابدینی ـ فرامرز هیرمندی ـ محمدعلی علیزاده ـ محمدعلی بوردادی ـ مرتضی نیلی‌پور ـ علی‌ولیان‌داد.

آقای حاج خلیل طباطبائی
بانهایت تاسف و تاثر مصیبت وارده را از صمیم قلب‌تسلیت عرض مینمائیم.
مرتضی معماری ـ عباس شریفی ـ علی‌شریف‌پور ـ حسین رمضانیان ـ علی معینی‌پور ـ شریف اکبرزاده ـ اصغریخچالی ـ حسین خلیلیان ـ ناصر زمردیان .

جناب آقای مهندس عزیز مسعودی
باکمال تاسف وتاثر مصیبت وارده را تسلیت عرض نموده بدینوسیله امید است ما را در غم خود شریک بدانید.
عبدالعلی غفوری ـ ناصر بهرامی ـ محمد حسن امامی‌زاده ـ مهران حسینی‌زاده ـ مرتضی جنتیان ـ ناصر خوارزمی ـ محمود چگینی ـ احمد مرآتی ـ محمد غلامعلی‌پور.

در آگهی ترحیم سرکار سرهنگ حاج محمود مسعودی امضاء شرقی ازقلم افتاده بود ونیزامضاهای کاظم‌لو. موسائی. ره‌آورد و یقوتیل صحیح است.
آ ـ ۱۰۱۸

تسلیت

جناب سرهنگ مهندس مشیرفر
بانهایت تاثر و تاسف درگذشت پدر گرامیتان را که انسانی شریف و وارسته بودند به آن‌جناب و خانواده‌محترم تسلیت عرض وخودرا دراین غم بزرگ شریک میدانیم از خداوند متعال بقاء عمر بازماندگان را آرزومندیم.
شرکت ساختمانی پاسارگاد شیراز
آ ـ ۲٥۷۷

جناب آقای دکتر انصاری و خانواده‌های دریابیگی
باکمال تاسف درگذشت آقای جواد دریابیگی را تسلیت عرض نموده بقاء عمر عموم بازماندگان را از خداوند بزرگ مسئلت دارم.
فرج‌اله کیوانفر
آ ـ ۱٤٥٦۸

همکاران و کارکنان دفتر مرکزی انتشارات و روابط عمومی ودفتر امور اجتماعی، اقتصادی وفرهنگی
درگذشت اسف‌انگیز مادر گرامی آقای پرویز مستشیری را تسلیت میدهند و بقای عمر همکار محترم خود و سایر بازماندگان آن شادروان را مسئلت میدارند.
آ ـ ۱٤٥۷۳

جناب آقای شایان معاونت فنی وزارت کار و امور اجتماعی
مصیبت وارده را به‌حضور جنابعالی و خانواده گرام تسلیت عرض نموده ، بقاء وجود آن خانواده محترم را خواستار است.
مهندس اخلاصی

برادر ارجمند جناب سرهنگ مرتضی شورابی
مصیبت از دست دادن برادر بزرگوارتان را صمیمانه تسلیت میگوئیم.
خانواده‌های: طباطبائی. معصومشاهی. کاظمی
آ ـ ۲٦۰۹

جناب سرهنگ مشیرفر
بااندوه فراوان درگذشت پدر بزرگوارتان را تسلیت‌عرض نموده بقای آن خاندان محترم‌راازدرگاه ایزدمتعال‌خواستاریم.
عنقا و همکاران

جناب سرهنگ مهندس مشیرفر
بانهایت تاسف وتاثر مصیبت وارده را بشما و خانواده محترمتان صمیمانه تسلیت عرض نموده از خدای بزرگ صبر و شکیبائی برای شما آرزو مینماید.
مهندسین و کارمندان کارگاه بندر شاهپور شرکت ناوا
آ ـ ۲٥۸۹

جناب آقای دکتر بیژن خارابی
بانهایت تاسف وتاثر مصیبت وارده را از صمیم قلب‌تسلیت عرض مینمائیم.
پرویز زاهدی ـ ناصر ابراهیمی ـ محمدعلی احدپور ـ علیرضا ناصرپور ـ محمد غلامزاده ـ باقر جمالی ـ محمدعلی داودپور ـ غلامرضا ایرانی ـ عبدالعلی صمدیان ـ ناصر اسفرجانی ـ خسرو وحیدی ـ ناصر نوروزی.

آقای حسین یزدی
بااندوه وتاسف بسیار مصیبت وارده را از صمیم قلب تسلیت عرض مینمائیم.
حسین ذاکری ـ قربان نورمحمدی ـ بهرام حسین‌زاده ـ بهروز نیکخواه ـ حسین مرادآبادی ـ رضا آخوندزاده ـ حمید اکبری ـ ناصر طباطبائی ـ حسین زمردی‌پور.

آقای رحمت‌اله مشیرفر
بانهایت تاثر وتاسف مصیبت وارده را از صمیم قلب تسلیت عرض مینمائیم و خود را در غم شما شریک دانسته امیدصبرو شکیبائی آرزو مینمائیم.
عباس یوسفزاده ـ عباسقلی فولادی ـ ناصر بیگلری ـ حسین پناهی ـ ناصر محمودیان ـ حسین‌شیرازیان ـ ابو القاسم خرازی ـ رضوان کریمزاده ـ اسماعیل باقری .

آقای هادی غنیمی‌فرد
باکمال تاسف وتاثر مصیبت وارده را تسلیت عرض نموده صبر وشکیبائی آرزومندیم.
نوراله ریاحی ـ حسن شفیع‌زاده ـ قاسم تبریزی ـ ناصر مرادپور ـ علیرضا مهدوی ـ اکبر بزرگمهری ـ تیمور ابراهیمی ـ محمد ساداتی ـ خسرو تیموری ـ محمود واثقی ـ کریم اسدالهی ـ شریف نوریان.
آ ـ ۱٤٥۳۸

جناب آقای علی‌عباسی
مصیبت وارده را از صمیم قلب تسلیت عرض نموده صبرو شکیبائی آرزومندیم.
کاظم زمانی ـ مرتضی ذوالفنون ـ ناصر مسعودی ـ حسام خدامی ـ هوشنگ حکمتی ـ حسن زمان‌خانی ـ محمدجواد حاجیانی ـ محمد رضاربانی ـ خسرو محمودآبادی ـ بهمن تهرانی ـ خلیل‌رحیدی ـ باقر غلامپور.

جناب آقای تقی رضوی
باکمال تاسف و تاثر مصیبت وارده را تسلیت عرض نموده برای بازماندگان و آن خانواده گرامی دوام وبقاء عمر ازخداوند متعال خواستار میباشیم.
علی‌اکبر شورانی ـ نادرقلی‌خادمی ـ مرتضی وحیدی ـ حسین صالحی ـ اکبر اصفهانی ـ سیروس کاظمی‌پور ـ رضا مرتضوی ـ علی اکبر حشمتی ـ مصطفی بریمانی.
آ ـ ۱٤٥٦٥

جناب آقای امان‌اله خان‌بیات
باکمال تاسف وتاثر مصیبت وارده را از صمیم قلب تسلیت عرض مینمائیم.
محمدعلی راضیانی ـ مجتبی فرشته‌فر ـ ناصر مهینی‌پور ـ ابراهیم جمال‌زاده ـ خسرو عنایتی ـ ایرج سپاهی ـ نوروز کاویانی ـ بهمن اسعدی‌پور ـ رحیم سلطانی ـ محمود واحدی ـ سیروس اسماعیلی ـ کاظم ناصریان.

آقای امیر صدقیانی
بااندوه وتاسف بسیار مصیبت وارده را از صمیم قلب تسلیت عرض نموده برای بازماندگان صبر و شکیبائی آرزومندیم.
ضیاءالدین کریم‌آبادی ـ محمدرضا اصفهانی ـ حسن‌سبحانی ـ عبدالحسین فردوسیان ـ مرتضی ناهیدی ـ جواد علی‌پور ـ مصطفی خدامرادیان ـ جمال آسودگی ـ کریم‌شیرازی ـ محمد ناصر عباسی ـ خلیل‌تهرانی ـ کاظم ریاضیان .

آقای جمال بزرگ، همکار ارجمند
درگذشت نابهنگام و اندوهبار دختر گرامی شما موجب کمال تاسف گردید، ضمن عرض تسلیت عمیق از خدای متعال برای همه وابستگان صبر وشکیبائی آرزو داریم.
هیئت مدیره و کارکنان شرکت سهامی صنعتی بوتان
آ ـ ۱٤٥٤۰

همکار اجمند آقای جمال بزرگ
درگذشت نابهنگام و اندوهبار دختر جوان شماموجب کمال تاسف گردید، ضمن عرض تسلیت برای وابستگان صبر و شکیبائی آرزو داریم.
هیئت مدیره و کارکنان شرکت بوتان
آ ـ ۱٤٥٤۱

همکار عزیز آقای کمال ایاز
بانهایت تاسف وتاثر مصیبت وارده‌را تسلیت میگوئیم.
بصیری. مومنی. نوریه. دژم‌فرد. منصوری. رضوانی. مرتضائی. طاهری‌نژاد. صفا میرزائی. میرنظامی. اردوخانی. جباریان. حسینی. سعادتی. فردنوا. جلالی. رنگیان. شعاری. مهاجر. شامیران. مشرقی. حقگو. نخعی . مزیت. اتابکی . طالقانی. پطروسیان. درفشه .
آ ـ ۲٥۷٥

جناب آقای کمال ایاز
مصیبت وارده را تسلیت میگوئیم.
زند وکیلی. علیزاده. نجفیان. سعید وقا. صاحب‌دیوانی. دستار. امیرمکری. مهرعلی. نبئی. اسماعیلی. حقیقت. راستگو. کیقبادی. خدائی. دولت‌آبادی. نیساری. محمدی. مخبری.
آ ـ ۲٥۷٥

آقای فرج‌اله مشیرفر
باکمال تاسف وتاثر مصیبت وارده را از صمیم قلب تسلیت عرض مینمائیم.
عباس اقبالی ـ ناصر صیرفیان ـ حسین نصیری‌پور ـ ناصر رعنائی ـ محمد حسن‌جوادی ـ رحیم اسماعیل‌زاده ـ حبیب‌ذاکری ـ عباسعلی کوروس‌زاده ـ مهران پرویزی .

جناب سرهنگ مهندس مشیرفر
بانهایت تاسف وتاثر مصیبت وارده را بشما و خانواده محترمتان صمیمانه تسلیت عرض نموده از خدای بزرگ صبر و شکیبائی برای شما آرزو مینماید.
شرکت سهامی آبنوز
آ ـ ۲٥۹۱

آقای مهندس مشیرفر
بانهایت تاسف مصیبت وارده را از صمیم قلب تسلیت گفته امید است ما را درغم خود شریک وسهیم بدانید.
کاظم‌زدانی ـ ناصر مرواریدی ـ فتح‌اله جوادی ـ حسین کاظم‌زاده ـ امیرکیکاوسی ـ سیروس وکیل‌پور ـ احمد ناظمی ـ ناصر عزیزی ـ محمود خسروپور ـ ناصر اکبری.
آ ـ ۲٥۹۷

جناب آقای امیر صدقیانی
بااندوه وتاسف بسیار مصیبت وارده را تسلیت گفته برای بازماندگان صبر وشکیبائی آرزو داریم.
محمود حمیدی ـ مسیح‌پورآذر ـ حسین صفاوردی ـ یداله انگجی ـ ناصر سیگاری ـ پرویز مجردی ـ مجید روحانی ـ ناصر افراسیابی ـ پرویز خداوردی .
آ ـ ۲٥٦۱

جناب سرهنگ مشیرفر
مصیبت وارده‌رابجنابعالی وخانواده محترم تسلیت‌عرض‌میکنم.
دکتر ناصر رازقی

سپاسگزاری

تشکر و اعتذار
به این وسیله از کلیه آیات عظام ، علمای اعلام ، روحانیون ،وعاظ ، هیئت‌های مذهبی ، بازرگانان ،فرهنگیان، دوستان ، همشهریان ، اقوام و کلیه افرادی که در مراسم تشییع‌پدر بزرگوارمان مرحومه حجة‌الاسلام و المسلم

سال چهل و نهم ـ شماره ۱۴۷۰۲

اطلاعات ۱۳۰۴

شنبه ـ بیست‌واردیبهشت ماه ۱۳۵۴
بیست و هشتم ربیع‌الثانی ۱۳۹۵ ـ دهم مه ۱۹۷۵

استخراج دکتر ریاضی کرمانی

ساعات شرعی	اذان مغرب	ساعت ۷ و ۱۷ دقیقه
	اذان صبح (فردا)	ساعت ۳ و ۱۸ دقیقه
	طلوع آفتاب (فردا)	ساعت ۵ و ۱ دقیقه
	ظهر شرعی (فردا)	ساعت ۱۲ و ۱ دقیقه
	اذان مغرب (فردا)	ساعت ۷ و ۱۸ دقیقه

سئوالات آئیننامه رانندگی افزایش مییابد

★ هرماه ۲۰۰ هزار نفربرای دریافت گواهینامه رانندگی ثبت‌نام می‌کنند

برتعدادسئوالات آئین‌نامه‌راهنمائی و رانندگی افزوده میشود و در چگونگی طرح این سئوالات نیز تغییراتی داده خواهد شد.

طرح مربوط به تغییر سئوالات آئین‌نامه راهنمائی و رانندگی و افزایش آن تهیه شده است ودر صورت تائید مقامات مسئول به اجرا گذاشته خواهد شد.

اکنون تعداد سوالات آئین‌نامه راهنمائی و رانندگی ۳۰ سئوال است که ۱۵سئوال به مقررات و ۱۵ سئوال دیگر به شناسائی تابلو های راهنمائی‌ورانندگی اختصاص دارد.

طرح جدید در صورت تصویب علاوه بر تهران در سایرشهرستان های کشورنیز به اجرا درخواهد آمد.

براساس یک‌آمار تقریبی درتهران و شهرستانهای کشور هر ماه متجاوز از ۲۰۰ هزار نفر برای دریافت گواهینامه رانندگی به دوایر راهنمائی و رانندگی‌مراجعه میکنند.

باتوجه به جمعیت تهران وتعداد وسائط نقلیه موجود در آن، حدود نیمی ازمتقاضیان گواهینامه سراسر کشور ساکن تهران‌هستند.

کارشناسان امور شهری معتقدند که نقص کار آموزشگاه های رانندگی باعث‌شده‌است که‌متقاضیان گواهینامه رانندگی بدون آمادگی کافی به دوایر صدور گواهینامه رانندگی مراجعه‌کنند این امرباعث تراکم پرونده در دوایر صدور گواهینامه میشود و در نتیجه متقاضیان گواهینامه‌که یکبارمردود شوند برای مراجعه مجدد باید ۲تا ۳ ماه در صف انتظاربایستند.

هفته دوستی جوانان شیروخورشید

والاگهر شهرآزاد گواهینامه یکی از امدادگران را اهداءمیکنند.درعکس آقایان دکتر شریفی وزیر آموزش و پرورش وامیرحسین نخعی نیز دیده میشوند.

عصرپنجشنبه گذشته‌والاگهر شهرآزاد در مراسم آغاز هفته دوستی جوانان شیروخورشید سرخ‌ایران‌گواهینامه امدادگران این جمعیت را اهداء کردند. این مراسم با حضور وزیر آموزش و پرورش و مدیر عامل جمعیت شیر وخورشید سرخ ایران‌وگروهی ازجوانان این جمعیت در وزارت آموزش و پرورش تشکیل شد. بمناسبت روز دوستی جوانان شیر و خورشید سرخ ایران در شهرستانهای یزد، و شهر کرد نیز مراسم ویژه‌ای‌برگزار شد. بهمین مناسبت‌درآموزشگاه های شهرستانهای مذکور نیز مراسمی برپاشد.

پیشنهاد تولید پنی‌سیلین در ایران

در صورت پذیرش پیشنهاد پرفسور چین، در ایران یک آزمایشگاه تخمیر پروتئین برای تهیه پنی‌سیلین‌تاسیس خواهدشد.

«پرفسور سرارنست‌چین» استاد امپریال‌کالج‌انگلستان‌که‌برای‌شرکت در سمپوزیوم بیوشیمی به‌ایران آمده بود امروز تهران را ترک کرد. وی قبل از عزیمت گفت:

در سفر خود به ایران بامقامات دانشگاه و وزارت علوم تماس هائی گرفتم، در این تماس‌ها تاسیس یک آزمایشگاه تخمیر پروتئین مورد بحث قرار گرفت ومن پیشنهاد کردم در صورت تمایل، موسسه تحقیقاتی‌امپریال کالج آمادگی دارد تا تاسیسات تخمیر پروتئین در ایران دایر کند. وچون‌این آزمایشگاه‌میتواند برای هرنوع کارهای تخمیری مورد استفاده قرارگیرد، بنابراین بسادگی میتوان از آن برای‌تهیه پنی‌سیلین درایران‌استفاده نمود.

وی افزود برای اینکه چنین موفقیتی حاصل شود احتیاج به آموزش کادرهای فنی‌در این‌زمینه است و امپریال کالج آماده است که برای تربیت این نیروی‌انسانی ایران رایاری دهد.

حقوق بازنشستگی، وظیفه ومستمری کارگران

باتوجه به شاخص هزینه زندگی، افزایش می‌یابد

ضوابط‌پرداخت‌حقوق‌بازنشستگی ـ وظیفه‌و مستمری کارگران‌تغییر کرد. براساس مقررات جدیدبیمه های اجتماعی موظف است هرسال با توجه به شاخص هزینه‌زندگی میزان حقوق بازنشستگی ـوظیفه و مستمری را افزایش دهد.

دکتر عمرانی‌مدیرعامل‌سازمان بیمه‌های اجتماعی‌ضمن اعلام‌مطلب فوق گفت: طبق اصلاحاتی‌که در لایحه تامین‌اجتماعی درمجلس بعمل آمد بیمه های اجتماعی موظف است‌هرسال‌برحسب‌افزایش هزینه زندگی در میزان‌مستمری بیمه‌شدگان تجدیدنظر کند، برای این منظور شاخص هزینه زندگی که از سوی بانک‌مرکزی ایران منتشر میشود ملاک عمل سازمان بیمه های اجتماعی برای این افزایش خواهدبود.

عمرانی اضافه کرد دراصلاحات جدید میزان مستمری‌وبازنشستگی با تغییر ضریب‌مزد افزایش‌یافته است باین‌ترتیب‌حقوق‌بازنشستگی عبارت خواهد بودازیک‌سی‌وپنجم متوسط مزد یا حقوق بیمه شده ضربدر سنوات پرداخت حق‌بیمه، در حالیکه در مقررات فعلی‌میزان مقرری بازنشستگی عبارتست از یک چهلم مزد یا حقوق متوسط بیمه شده ضربدر سنوات‌پرداخت حق‌بیمه.

برندگان ممتاز بلیطهای بخت آزمائی

سری ۱۲۷۱

آقای بهرام زهرائی محمدآبادی، شغل مکانیك، ساکن تهران

باخرید یك بلیط برنده ۱۰۰ هزار تومان پول و خانه ۷۰۰ هزار تومانی واقع در پارکوی، گیشا، خیابان بلوچستان شدو جمعا ۸۰۰ هزار تومان خالص و بدون‌کسرمالیات جایزه گرفت.

چك تضمین شده صد هزارتومانی بانك ملی ایران همراه باسندمالکیت تحویل آقای‌بهرام زهرائی خانه ۷۰۰ هزار تومانی محمدآبادی گردید

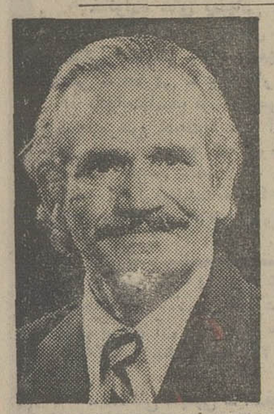

آقای بدیع‌الله رونق، پزشکیار بازنشسته ارتش شاهنشاهی، ساکن تهران

باخرید یك بلیط برنده ۱۰۰ هزار تومان شد و جایزه خود را خالص و بدون کسر مالیات‌بموجب چك تضمین شده بانك ملی ایران دریافت داشت.

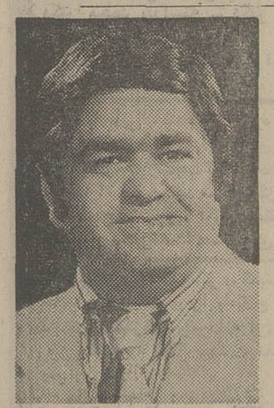

آقای جمشیدقنبرزاده فلزکار ساکن‌تهران

باخرید یك بلیط برنده ۱۰۰ هزار تومان شد و جایزه خود را خالص و بدون کسرمالیات بموجب چك تضمین شده بانك ملی ایران دریافت‌داشت

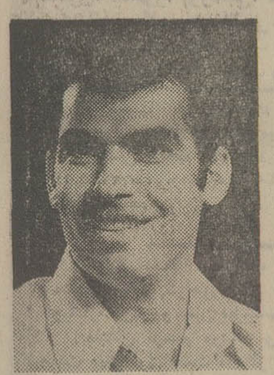

آقای رجب علی نظر، کارمند ساکن‌تهران

باخرید یك بلیط برنده ۱۰۰ هزار تومان شد و جایزه خود را خالص و بدون کسر مالیات‌بموجب چك تضمین شده بانك ملی ایران دریافت‌داشت.

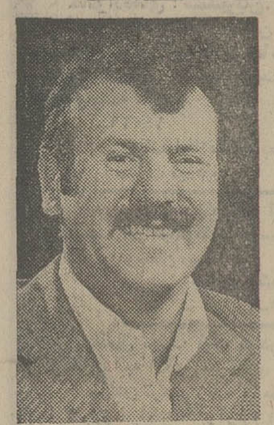

آقای فیض‌الله حمدالهی، بافنده ساکن تهران

با خرید یك بلیط‌برنده ۱۰۰ هزار تومان شد و جایزه خود را خالص و بدون کسر مالیات‌بموجب چك تضمین شده بانك ملی ایران دریافت‌داشت.

وزارت بهداری دیپلمه استخدام میکند

★ دیپلمه ها در آزمایشگاه های روستائی‌بکار گمارده خواهند شد

گروهی دیپلمه برای کار در آزمایشگاه های روستائی تربیت و استخدام میشوند.

بر اساس طرحی که از طرف وزارت بهداری‌تهیه شده‌درمراکز بهداشتی و درمانی روستائی بمنظور بیماریابی و تشخیص سریع بیماریها آزمایشگاه های مجهز پزشکی تاسیس میشود.

این آزمایشگاهها که مجهزبه کلیه وسائل مدرن آزمایشگاهی خواهد بود، زیر نظر یک تکنیسین اداره می‌شود.

اولین پایگاه آزمایشگاهی روستائی از این هفته در قشم، جاسک، هرمز، سعادت‌آباد و خمیر، قین، سگزاحمدی، گهره، درگهان، جناح‌بستک گاوبندی و سیریک روستاهای بندرعباس شروع‌بکار خواهد کرد.

به موازات ایجاد آزمایشگاه های روستائی، گروهی دیپلمه برای اداره این آزمایشگاه ها تربیت‌میشوندکه‌به‌استخدام‌وزارت بهداری درخواهند آمد.

مبادلات بازرگانی ایران وپاکستان افزایش یافت

ایران به پاکستان اتوبوس، تراکتور، تجهیزات کشاورزی وباطری، اجاق گاز صادرمی کند. درعوض برنج، سیمان، آردماهی، موادشیمیائی وارد میکند

دو موافقتنامه بازرگانی و ترانزیت بین وزرای بازرگانی ایران و پاکستان دیروز در این کشور به امضاء رسید. این موافقتنامه ها را دکتر مهدوی وزیر بازرگانی از جانب ایران و میرافضل‌خان وزیر بازرگانی‌پاکستان ازطرف این کشور امضاء کردند.

براساس موافقتنامه جدید بازرگانی که جانشین‌موافقتنامه سال ۱۹۶۲ بین دوکشور می گردد طرفین‌موافقت کردند که به‌منظور توسعه بیشترمبادلات تجاری بین‌دوکشور وهمچنین باتوجه به‌پیشرفتهای چشمگیری که طی سالهای اخیر نصیب دوکشور گردیده، در وضع روابط‌بازرگانی خودبایکدیگر، تجدیدنظراساسی‌بعمل‌آورند. در این موافقتنامه شرایط لازم برای انعقاد قرارداد های‌طویل المدت بین دوکشور پیش‌بینی شده و درموردگسترش‌مبادلات مرزی وزمینی نیز تصمیماتی اتخاذ شده است. همچنین به منظورشناسائی بیشتردوکشور ازتولیدات یکدیگر، تسهیلات لازم جهت دایرکردن نمایشگاه های‌بازرگانی درایران‌وپاکستان درنظرگرفته‌شده‌است. براساس این‌موافقتنامه، ازاین پس مبادلات کالا بین دو کشور افزایش قابل توجهی خواهد یافت.

موافقتنامه ترانزیت

دومین موافقتنامه که یک موافقتنامه ترانزیتی‌می باشد، بر اساس اوامر و تعلیمات عالیه رهبران دوکشوربه‌منظور فراهم‌آوردن تسهیلات لازم در امرحمل‌ونقل بین المللی و نیز برای‌گسترش مبادلات بازرگانی بین دوکشور به امضاء رسید. به موجب‌این موافقتنامه دوکشور میتوانند کالا های خود را ازطریق‌خاک یکدیگر به‌مقصد کشورهای‌ثالث عبور دهند.

دکترمهدوی درطی اقامت‌در پاکستان باآقای بوتو نخست وزیر، وزرای بازرگانی و دارائی، صنایع وتولیدات آن کشور ملاقات ومذاکره کرد.

تلفنهای جدید
دکتر مهدی شرکت جراح پلاستیك
ساختمان پزشکان ـ بلوار الیزابت پلاک ۶۱
تلفنهای ۶۵۴۳۵۷ـ۶۵۶۵۵۶

قابل توجه
اهالی محترم خوزستان

مدیران اطلاعات و فروش‌شهرك ساحلی خزرشهر (واقع درشش کیلومتری غرب بابلسر) برای ادای توضیحات درباره ویلا هاو تاسیسات ورزشی و تفریحی ساحلی‌خزرشهر روزهای‌سه‌شنبه ۲۳ـ چهارشنبه ۲۴ و پنجشنبه ۲۵ اردیبهشت‌ماه در تمام مدت روز در هتل رویال آستوریااهواز در انتظارملاقات علاقمندان‌خواهند بود اهالی محترم آبادان و خرمشهر که‌درمدت‌توقف‌سه‌روزه مدیران در آبادان نتوانستند با نامبردگان ملاقات کنند. لطفاز فرصت توقف مدیران در اهواز استفاده فرمایند

استخدام انباردارصنعتی

شرکت سیمان صوفیان به‌یك نفر انباردار صنعتی باتجربه لااقل باپنج سال سابقه
برای کار در محل کارخانه سیمان صوفیان
واقع در تبریز جاده مرند نیاز دارد. داوطلبان هرروز از ساعت ۸ صبح‌الی ۴½ بعدازظهر در تهران بدفتر شرکت خیابان تخت‌جمشید شماره ۴۲۸ تلفن های ۷۶۰۴۰۱ و ۷۶۰۴۰۲ و در تبریز به محل کارخانه سیمان صوفیان تلفن های ۲۶۸۷۳الی ۲۶۸۷۵ مراجعه‌نمایند.

GMC
کامیونهای کمپرسی جمس

ازمتقاضیان محترم که‌قبلاارزرو نموده‌اندخواهشمنداست جهت دریافت حواله کامیونهای خودبه

شرکت ایران جمس

خیابان‌تخت‌جمشید‌بین‌بهاروجاده‌قدیم شمیران‌شماره ۵۸۳ تلفن ۷۶۴۲۵۸ـ۷۵۲۳۸۹

ویابه‌شرکت‌سهامی بانتوس

خیابان میرداماد شماره ۱۱۶ تلفن ۷۷۹۴۹۶ ـ ۷۷۲۵۳۸ مراجعه فرمائید

دنیای ورزش
امروزمنتشرشد

استخدام
به مهندس راه و ساختمان حتی‌الامکان کارآزموده جهت کار در تهران وهمچنین بمدیران مجرب‌در امر اداره داخلی شرکتهای مقاطعه‌کاری نیازمندیم
تلفن ۶۶۵۵۹۸ ـ ۶۶۳۱۴۰

آگهی تغییر آدرس
آدرس جدید شرکت های
اینتردریل ایران
سولوس‌شال ایران
خدمات‌سرویس اویل تولز
اویل تولز خاورمیانه
رابشرح زیر باطلاع میرساند.
ساختمان ای. پی. اس. شماره ۳۳ خیابان‌هفدهم ـ خیابان‌گاندی
تلفن ۶۸۰۳۷۵ـ ۶۸۰۳۶۱ ـ ۶۸۳۲۶۰ ـ ۶۸۳۲۶۱

در پارلمان ایران

۱۰۰۱ تومان رشوه وانفصال دائم‌ازخدمات!

★ اسامی نمایندگان دوره کنونی مجلسین در لیست نامزد های نمایندگی دوره آینده است.

★ کمیته‌های مامور طرح لازم برای اصلاح قانون‌حمایت کارمندان در برابر پیری، از کار افتادگی و فوت دایر شد

علیرضا شفائی

تقریبا قطعی است که در انتخابات آینده برای هر حوزه نمایندگی دوتا سه برابر، کاندیدا معرفی میشود تاهرکاندیدائی که موفق به کسب آراء بیشتر شد، روانه پارلمان شود. در این لیست، اسامی ۲۲۸ نماینده مجلس شورای ملی و سی سناتور که اکنون در پارلمان عضویت دارند، اعلام میشود منتهی دویا سه برابر به آن‌تعداد اضافه‌میگردد یعنی برای حوزه‌ای که یک نماینده دارد، نام سه تن اعلام‌میشودکه‌یکنفر آن‌نماینده‌کنونی مجلس است ودو چهره جدید. کاندیدای سناتوری انتخابی و نمایندگی مجلس شورای ملی‌ازتهران، نیز دوبرابر اعلام میشود.

★ مجلس سه جلسه علنی دارد

● قرار بود مجلس شورای ملی فردا برای بررسی شور دوم هشت لایحه دولت جلسه علنی داشته باشد اما بدنبال اعلامیه «حزب رستاخیز ملت ایران» برای‌داوطلبان شرکت در انتخابات هفتمین دوره سنا و بیست و چهارمین دوره مجلس شورای ملی و اینکه فقط از ساعت ۸ بامداد روز شنبه بیستم اردیبهشت تاپایان وقت اداری دوشنبه (داوطلبان نمایندگی در حوزه انتخابی میتوانند به آن محل مراجعه و پس از دریافت فرم مخصوص آنرا تکمیل ودر مقابل اخذ رسید تحویل شهرداری مربوطه نمایند)، ناگزیر این جلسه به بامداد سه‌شنبه موکول گردید که طی آن به ۱۴ لایحه رسیدگی خواهد شد.

باوجوداینکه لوایح بسیار در دستور کار کمیسیونهاست و همه روزه اکثر کمیسیونهای‌مجلسین برای بررسی آن تشکیل جلسه میدهند اما گفته میشود که تااول خرداد، مجلس شورای ملی بجز جلسه روز سه شنبه اینهفته،یک و احتمالا دوجلسه خواهد داشت واز اول خرداد باتوجه‌به‌اینکه دفاترثبت‌نام‌وتوزیع برگهای انتخاباتی درسراسر کشور آماده‌بکار خواهد شد نمایندگان برای فعالیتهای انتخاباتی‌به حوزه های انتخابیه خود میروند.

★ برای هزار ویك تومان رشوه!

★ انفصال دائم از خدمت علاوه بر مجازات مقرر در قانون مجازات عمومی در انتظار کسی است که بیش از ده هزار ریال رشوه بگیرد. این مجازات در لایحه تقدیمی وزارت دادگستری مبنی براضافه شدن چهار ماده جدید به قانون مجازات عمومی پیش‌بینی شده است. بموجب ماده دیگری که به‌قانون اضافه خواهد شد: هرشخصی که عهده‌دار انجام معامله یاساختن چیزی بانظارت در ساختن یا امر به ساختن آن برای هریک از سازمانها و موسسات باشد و بواسطه تدلیس‌در معامله‌ازجهت تعیین‌مقدار یاصفت باقیمت بیش‌ازحد متعارف مورد معامله یا تقلب در ساختن آن چیز، نفعی برای خود یادیگری تحصیل کندکه موجب ضرروزیان سازمان یاموسسه باشد، حسب‌میزان، ضرر وارده به مجازات مختلس محکوم خواهد شد. هرگاه مرتکب کارمند سازمانها و موسسات دولتی نباشد بجای انفصال از خدمت به محرومیت از استخدام در تمام سازمانها و موسسات محکوم خواهد شد.

★ پزشك ها باید به روستاها بروند!

● یک نماینده مجلس باطرح این نکته که نیمی از پزشکان مملکت در تهران هستند و اکثریت متخصصان درتهران بسرمیبرند گفت چند میلیون روستائی فقط از یکهزار و پانصد پزشک استفاده میکنند. مگر روستائی عضو این مملکت نیست. مگر شاهنشاه آریامهر ارجحیتی برای کشاورزان و کارگران قائل نشدند بحکم‌اینکه از تسهیلات کمتربرخوردارند؟

این نماینده که خودپزشک متخصص است و چهار سال از عمر نمایندگیش میگذرد گفت ما پزشکان همه در تهران نشسته‌ایم در حالیکه ایرانی بودن و عضویت یک حزب را قبول کردن تنها شعار و کاغذ نیست باید بسوی شهرستانها و روستاها قدم برداریم. پزشک باید در درجه اول بکار پزشکی بپردازد.

★ تغییری در نرخ حق‌بیمه داده نشد

★ لایحه اصلاح تبصره دو ماده یکم آئین نامه مربوط به نرخ وترتیب پرداخت حق بیمه در کمیسیونهای مجلس بررسی شد. هنگام بررسی این لایحه معاون وزارت رفاه اجتماعی و مدیر عامل بیمه های اجتماعی اعلام کرد برای اصلاح قانون حمایت کارمندان بموجب تصمیم شورای عالی تامین اجتماعی کمیته خاصی ماموریت یافته است‌که‌طرح اصلاحی لازم تهیه نمایدوافزود تاکنون هیچگونه تغییری درماخذ محاسبه حق بیمه ومیزان مستمریهای مشمولین قانون حمایت کارمندان در برابر حوادث ناشی از پیری واز کارافتادگی‌و فوت، داده نشده است. باتصویب این لایحه‌برای افزایش حداکثر حقوق ماخذ احتساب حق بیمه‌و مستمریهای مشمولین قانون حمایت‌کارمندان در برابر حوادث ناشی از پیری واز کارافتادگی وفوت اقدام‌خواهد شد.

دانشگاه ملی ایران
سمینار ماهانه دانشکده دندانپزشکی
موضوع: ترمیم دندانهای بدون تاج
ساعت ۱۰بامداد ـروز دوشنبه ۲۹ اردیبهشت ماه ۵۴.
درسالن کنفرانس دانشکده دندانپزشکی «اوین».
ورودبرای کلیه‌دندانپزشکان ودانشجویان دندانپزشکی آزاداست.
دانشگاه ملی ایران

اطلاعیه سازمان آتش نشانی و خدمات ایمنی شهرداری پایتخت

چون دربازدید های‌مکرر که وسیله کارشناسان این سازمان ازاماکن و مغازه‌های مختلف بعمل‌آمده مشاهده گردیده که اغلب محلهای مذکور بعلت‌عدم آشنائی متصدیان مربوط به‌امور ایمنی ونداشتن وسائل اطفائی مواجه باخطر آتش‌سوزی میباشد لذاسازمان آتش نشانی و خدمات ایمنی شهرداری پایتخت بمنظور آشناساختن کسبه محترم پایتخت بامور اطفائی‌اقدام‌به‌اعزام کارشناسان به‌دکاکین با ارائه‌کارت شناسائی نموده‌است علاوه برآن تلفن شماره ۶۶۲۷۹۱ درتمام ساعات اداری پاسخگوی سئوالات ایمنی واطفائی اهالی محترم پایتخت میباشد از صاحبان و متصدیان محلهای مزبورتقاضا داردبا کارشناسان اعزامی نهایت‌همکاری رانموده تابتوان میزان آتش‌سوزیها و خسارات احتمالی وانقلیل داده‌و باعث تعطیل کسب‌خودنگردند.

جناب زاده
مدیرعامل سازمان آتش نشانی‌و خدمات ایمنی

بابلیط بخت آزمائی هرهفته‌یکنفر حتماً
برنده‌خانه ۷۰۰ هزارتومانی میشود

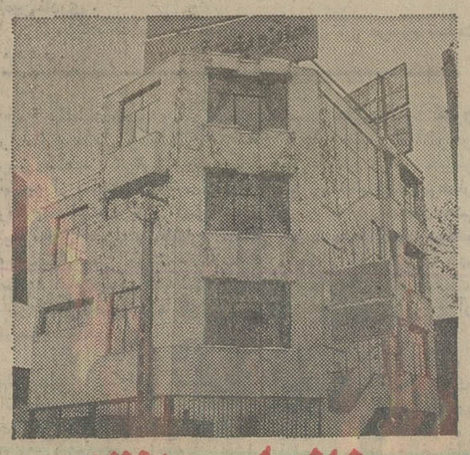

خانه این هفته
نشانی: تهران، خیابان وثوق، شماره ۱۱۰