



352
—
142

LIBRO II DELLA NATIONE
NORMANDA ENTRATA IN REGNO
IOVALI NORMANDI SIFERONO NOMI
NARE **CONTI** DI PVGLIA E POI **DV-**
CHI E DI CINQVE NATIONI DE **RE**
CHE HANNO POSSEDVTO IL EIDELIS-
SIMO REGNO DI NAPOLI, EDE' TITOLI
CHE HĀNO OTTENVTI, ET QVANTO
REGNARONO, EDE VICE **RE** ET LVGOTE
NĒTI, CHE HĀNO DOMINATO IL REGNO DAL-
L'ANNO 1220 E DELLE INSEGNE DELLI XIII
CŌBATTENTI ITALIANI, CHE RICOVERAONO L'
HONORE D'ITALIA CONTRA FRĀCESI, E FINALMĒTE
DELLE INSEGNE DI SETTE VFFICI DEL REGNO

TANCREDO **CONTE** D'ALTAVILLA
IN GERMANIA DISCĒDĒTE DA **DV-**
CHI IN NORMANDIA PER LE RAGIONI
HEREDITARIE ENTRO IN REGNO L'ANO
1008, IL QVALE HEBBE DVE MOGLI CON LA P^{ma}
HEBBE' CINQVE FIGLI IOVALI FVRONO **CONTI**
CIOE' GVGLIELMO, FERRABACCO, DRAGONE, HVN-
FREDO, GAVERIDO, ET SERLONE, E DELLA SECON-
DA DĒTTA FRESEND A HEBBE SETTE FIGLI
IOVALI FVRONO ROBERTO GVISCARDO, POI **DV-**
CA DI PVGLIA, EDE CALABRIA, MALGERIO, GV-
GLIELMO, ALVEREDO, HVBERTO, TANCREDO, E
RVGIERI BOSSO **CONTE** DI SICILIA,



guiscardo
 Rugiere duca de puglia
 et Calabria et Alanna fi-
 glia del conte de fiandera
 1104

Roberto guiscardo duca
 de puglia et Calabria 1060
 ebbe 2. moglie Alborede
 nata gentile et sigelgaida
 figlia de gifulfo p. de falerno

Rugiere normando primo
 Re de napole 1129 ebbe 4.
 moglie.

- 1 Airola figlia del c. de caserta
- 2 Albiria figlia del R. de spagna
- 3 Sibilla sorella del D. de burgoen
- 4 Beatrice figlia del c. de resta

Bossa
 Rugiere conte de ca-
 labria et sicilia primo
 1093 et adelaide moglie
 o' adelasie



Urbano 2. se taguerra sacra e D. di bu-
 gione
 atto 1098



Monete de normane

delli guiscardi duca Guglielmo D. de
 de puglia e' calabrie puglia e' calabrie

Rugiere cōte de pu-
 glia e' calabria
 Rugiere D. puglia
 Calabria et sicilia



Riuerso de monete Riuerso d' monete Riuerso d' monete Riuerso d' monete



THE UNIVERSITY OF
 THE STATE OF NEW YORK
 THE STATE ARCHIVES
 ALBANY, N. Y.
 1220 STATE STREET
 ALBANY, N. Y. 12203



LIBRARY OF THE
MUSEUM OF NATURAL HISTORY
LONDON
1850





HEBBE III MOGLIE
1. AIROlda FIGLIA
DEL C. DI CASE
RTA

3. SIBILLA SORELLA
DEL D. DI BVRGON
CNA

2. ALBIRIA
FIGLIA DEL
RE DI SPAG
NA ET

4. BEATRICE
FIGLIA DEL
CONTE DI
RESTA



E S IN
HOC NO LIT ANI
C V N D V S
V E A P O I R E X R
V R O G E R I V S N O

HBBE PMOGLIA MARGARITA
GARZIA

FIGLIA DI GARZIA R
DI NAVARRA





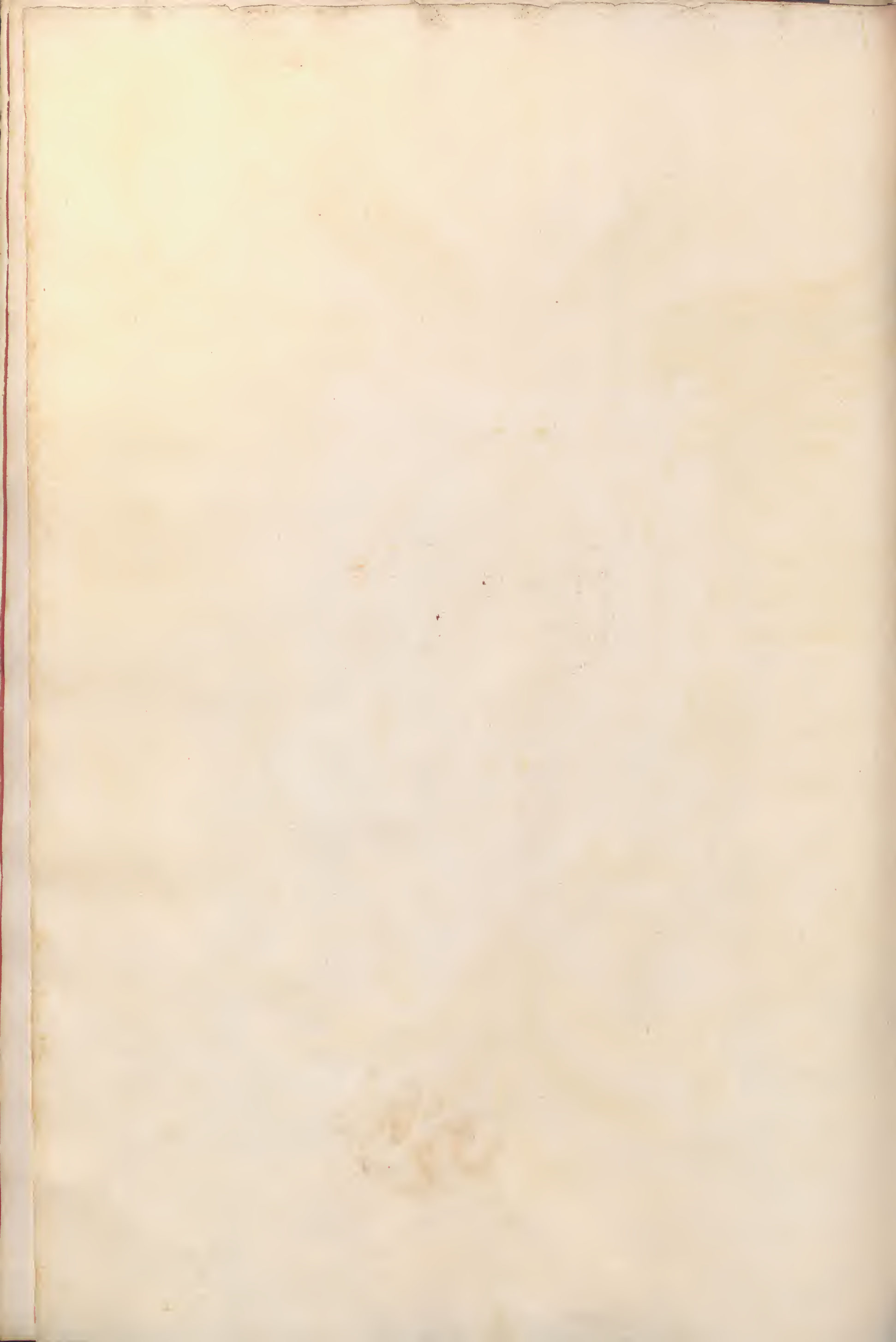



HEBBE P MOGLIA
COSTAZA MONA
CA PROFESSA

FIGLIA DI RVGIE
RE NORMADO PR
R D SICILIE

IC RVI

IC RVI

HEBBE III MOGL
DE IOLA FIGLIA
DEL R. D'IERV
SALEM CHENE
PORTO ILTITO
LO

COSTAZA SO
REL' DEL' RE DI
RAGONE ET IS
BEL' SOREL' DEL
R. D'INGLITERR







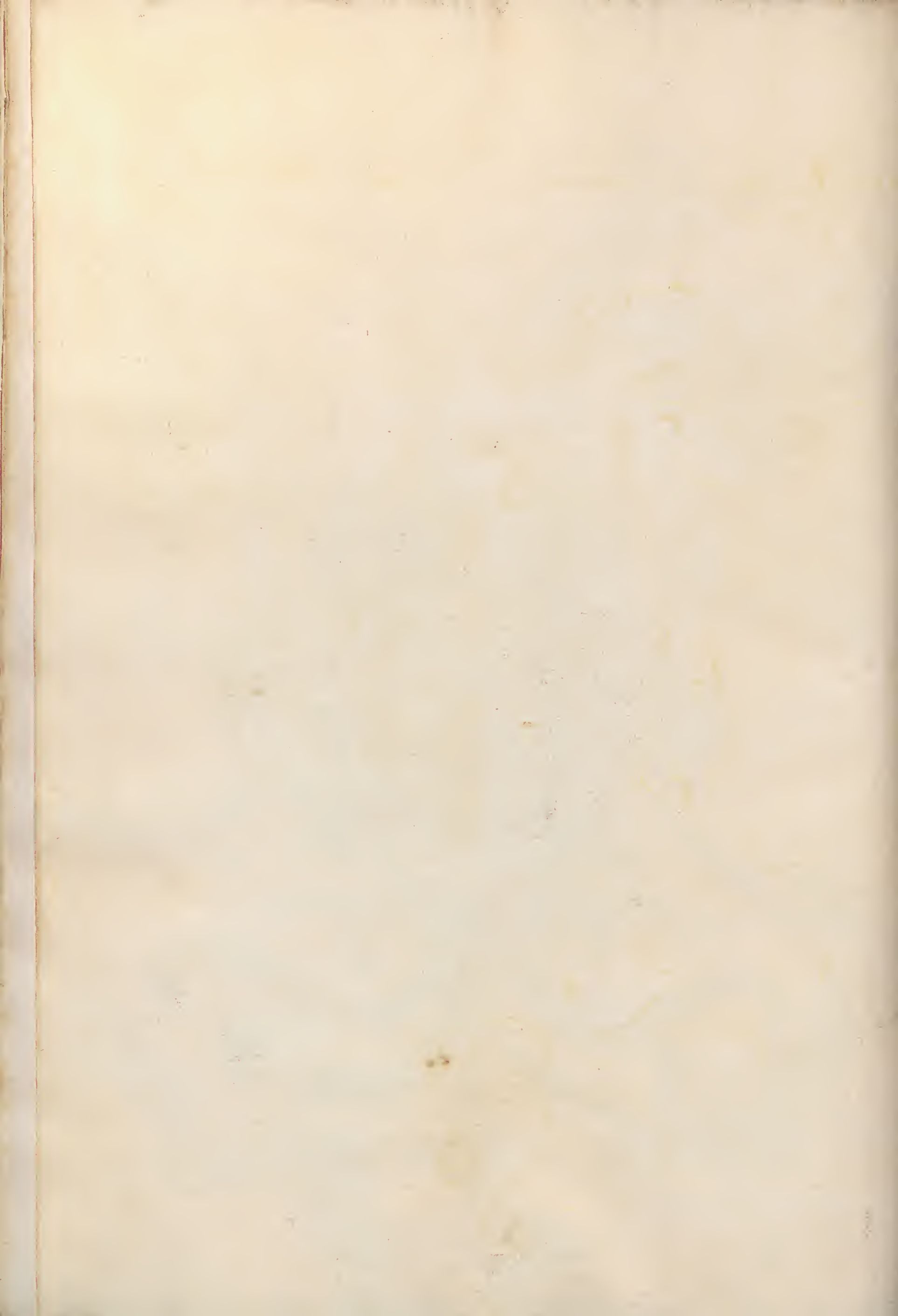

HEBBE ELISABETTA
FIGLIA

PMOGIA

DEL DVCA OTTONE DI
BAVIERA



Alla scultura
de Corrado i sic

CONTRA
IN PETRUM NEA

HEBBE P MOGLIA ELE
NA FIGLIA DI MICHE
LE DELGLI-

ANGIOLI DESPOTO
DI ROMANIA GRE
CO



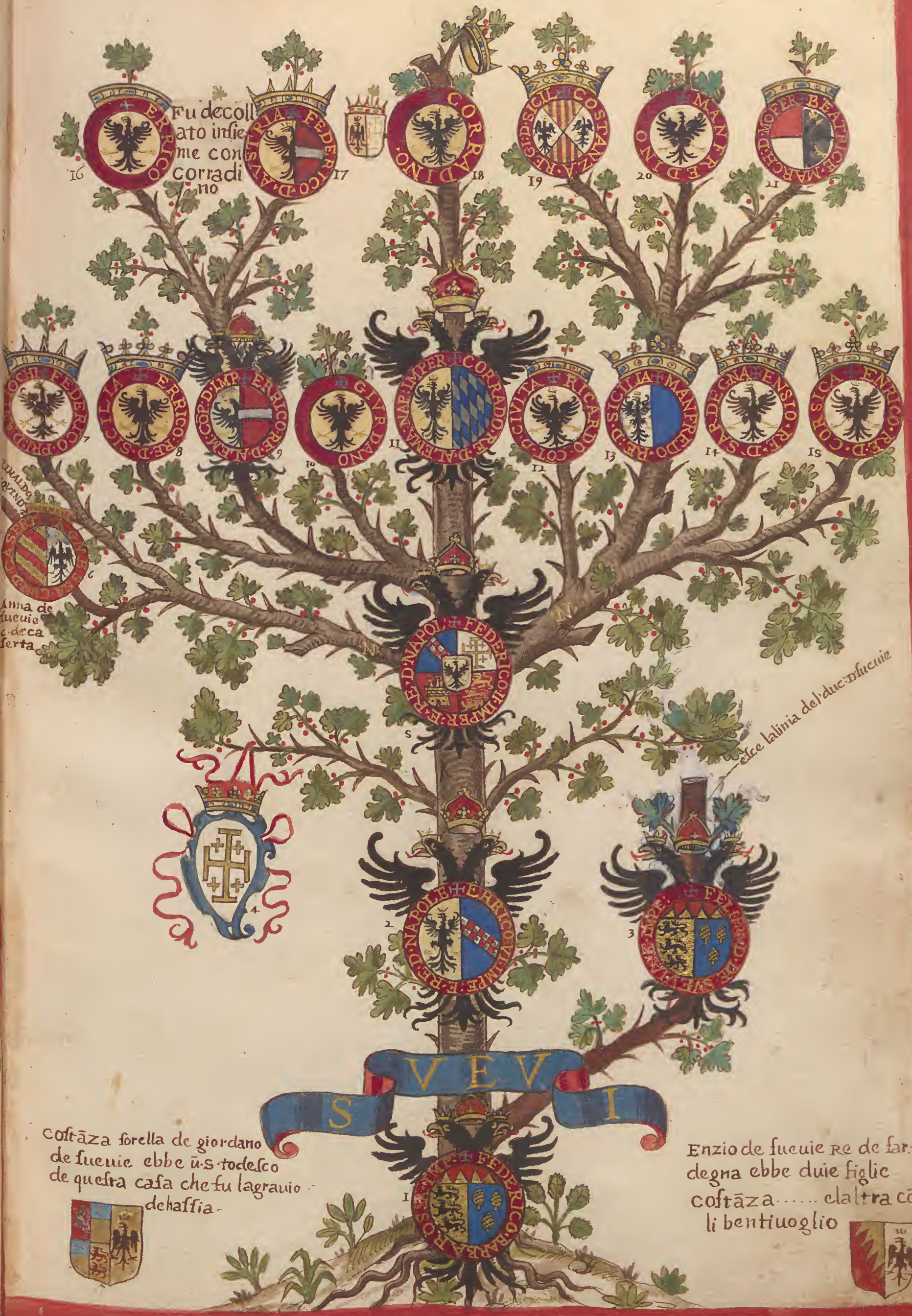

Fu decollato insieme con Corradi no

16

17

18

19

20

21

Anna de suevie e deca ferta

este lalimia del duc: suevie

Costanza forella de giordano de suevie ebbe u. s. tedesco de questa casa che fu lagrauo de haffia.

Enzio de suevie re de sar. degna ebbe duie figlie costanza..... el altra con li bentiuoglio





THE HISTORY OF

THE UNITED STATES

OF AMERICA

BY

WALTER DILL

SCOTT

NEW YORK

1850

W. DILL

SCOTT

MCCLVI

MANFREDVS DEI
GRA SICILIAE ET HIERUSALEM REX AC TARENTI PRINCEPS



M. REGNIO ANNI X
E. MISE IV E. DI XVI
MORI ICCLXVI

CAROLVS. I. DEI

GRÆ REX **H**IERVSALEM, **S**
CILIAE, **D**VCATVS **A**PVLIÆ, **E**
PRINCIPATVS **C**APVÆ, **A**LMÆ
VRBIS **S**ENATOR, **P**RINCEP **S**
ACHALIAE, **P**ROVIN
TIAE **F**ORCALQVERÿ, **E**T **C**OM
CIA **D**ONI **C**OMES, **A**C **R**OMANI
IMPERÿ **I**N **T**VSIA **P**ER **S**ÂTAM **P**
OMANAM **E**CCLESIAM **V**ICARIVS
GENERALIS.

K·REGIO **A**NNI **X**IX

E·MISE **II**·E·DI **X**XIII

MORI

ICCLXXX
III



viffi anni

cinquãta quattro

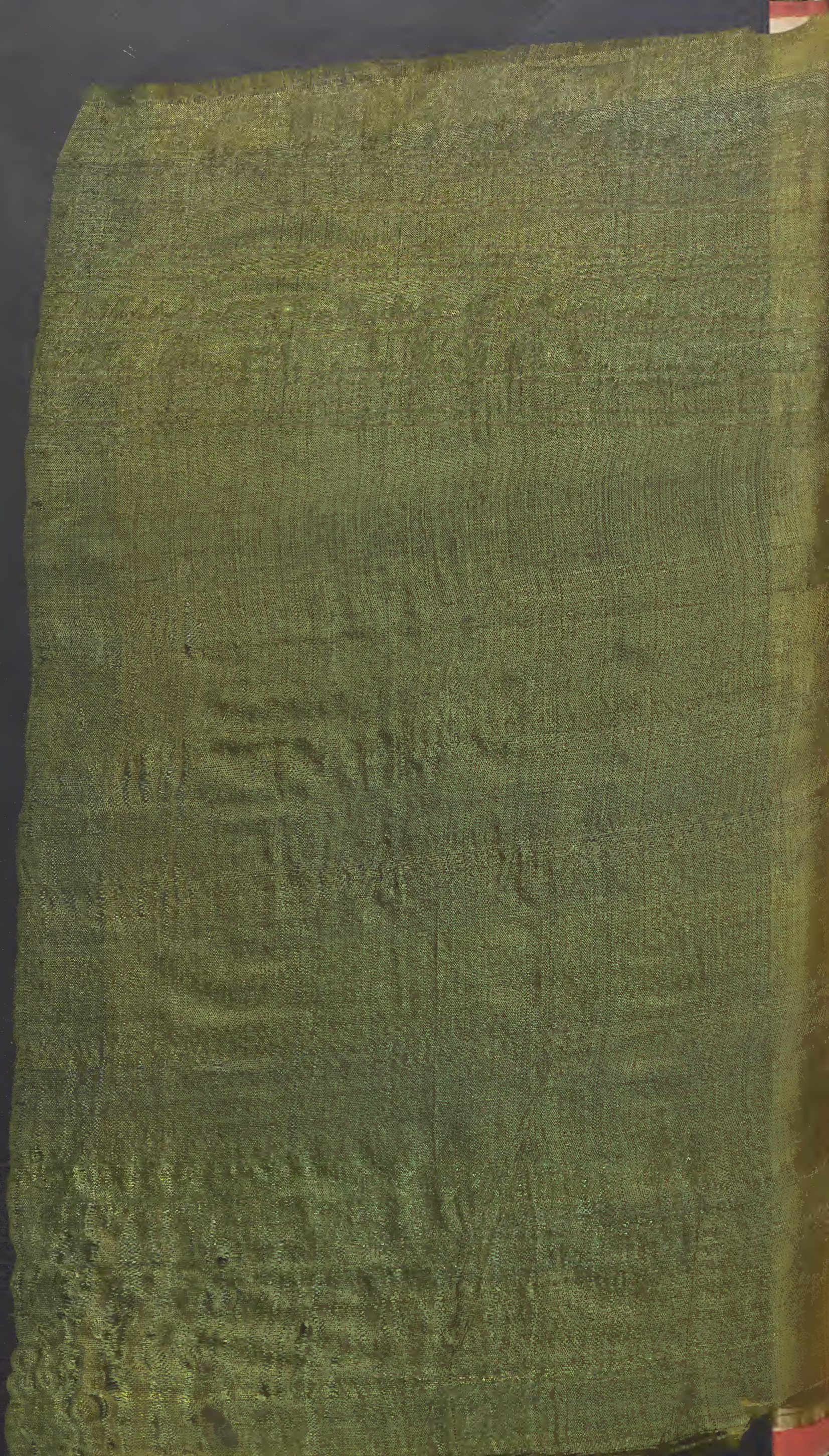



HEBBE P MOGLIA BEATRI
 CE BERLINGHIERA FIGLIA
 DI RAMVDO C DI PROVENZA

LA SORELLA DI ROBER
 TO C DI FIANDRA GENERO
 DI CARLO

ET

KRO
 VS · I · F
 RANCIAN
 ANVS · R
 E · O · I · I

HEBBE P MOGLIE
MARIA FIGLIA DEL
RE D' VN GHERIA

CHE PORTO IL RE
ONIO D' VNGHERIA



PHASE 1
1981

1981

WINNIE
1981-1982
COVER



M CCXVC

CAROLVS **II** DEI
GRA REX HIERVSAL-
EM, SICILIAE, VNGHARI-
AE DVCATVS APVLLIAE, ET
PRINCIPATVS CAPVAE, PROVI-
NTIAE, ET FORCALOVERY, AC
PEDIMONTIS COMES



MONETA D'CARLO 2.

K REGNIO ANNIX
XV E MISE **O** E DI **XXI**
MORI **ICCCVIII**



viffi anni

fiffanta

MCCCVIII

ROBERTVS DEI

GRA REX SICILIAE, H

ERUSALEM, ET VNGHARIA

DVCATVS APVLLIAE, ET PRINCO

PATVS CAPVAE, PROVINTIAE FOL

CALOVERY, AC PEDIMONTIS CO

MES.

R. REGNIO ANNIS

XXIII EMISE VIII E

DI XI

MORI



ICCCVIII



HEBBE P MOGLIE DO
SANGIA D' ARAGO
NA



M C C C V I I I



ALIAS R. napole de INO... LVIGIRE:

THE UNIVERSITY OF CHICAGO



THE UNIVERSITY OF CHICAGO
LIBRARY

THE UNIVERSITY OF CHICAGO
LIBRARY



MCCCLXXX

LUDOVICVS DEI GRA REX VNGARIE, ET SICILIE, EC.

AD DOMINO

MESE VI



IOANNA DEI GRA REGINA IERUSALEM, ET SICILIE, DVCA TVS APVLIE, ET PRINCIPALIS CAPVAE, ROVINTIAE, ET FOLCALOVERY, AC EDIMONTIS COMITISSA.

IN REGNIO ANNIS XXXIIII

MISE VIIIE DI XII

MORI

MCCCLXXXI



MCCCLXXI

KROLVS **I**ILDEI **G**RA
REX **V**NGARIAE, **H**IERVSALE
ET **S**ICILIAE, **P**ROVINTIAE, **E**
FORCALQVERÿ, **A**C **P**EDIMON
IS **C**OMES

K' **R**EGNIO **A**NNI **I**II
EMISE **I**II **E**' **D**I **V**III
MORI **I**CCCVO



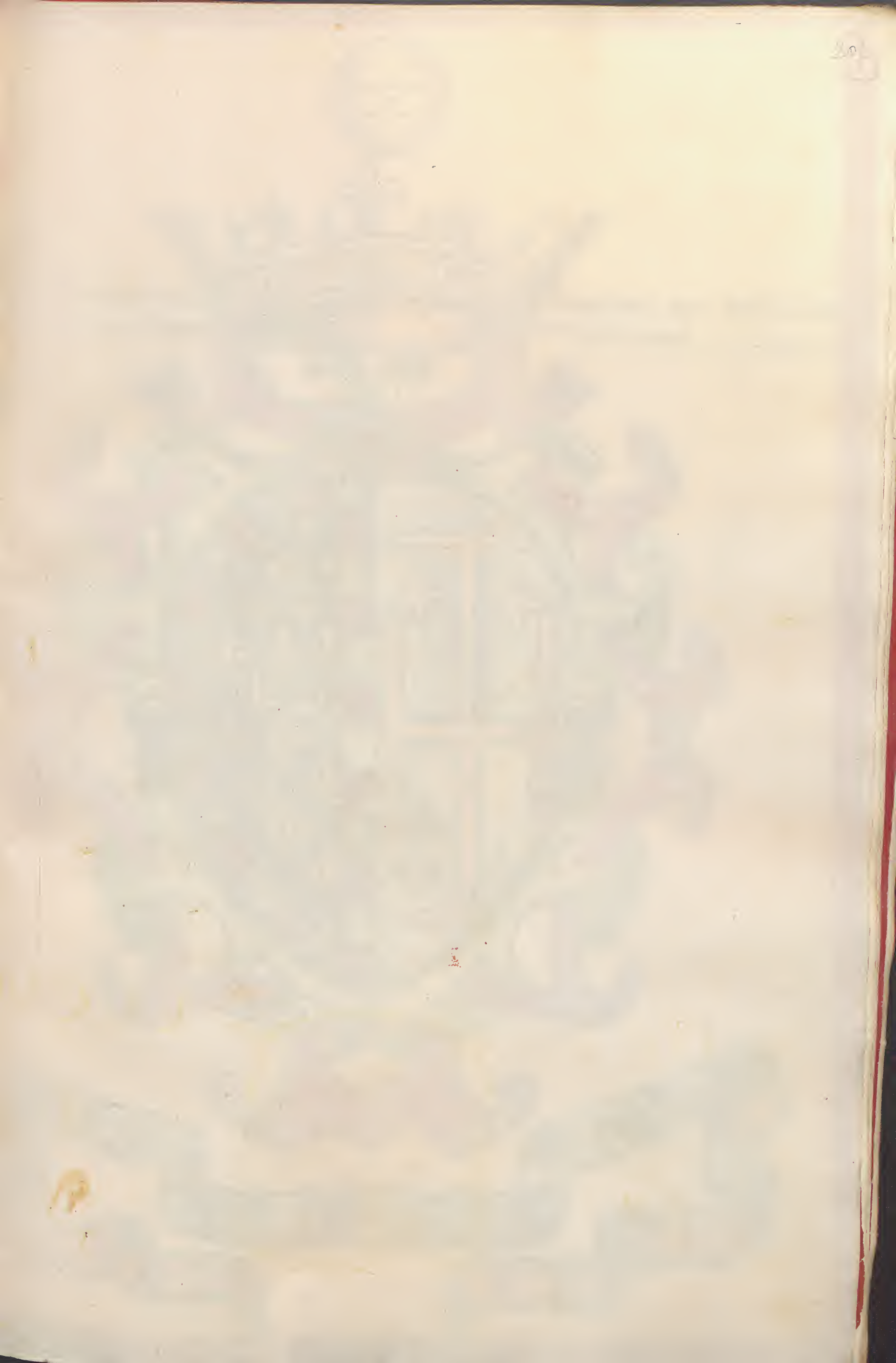

100

REGNI...
SICILIE...
ALQ...

REGNI...
SICILIE...
ALQ...





HEBBE P MOGLIE MAR
SHERITA SVA CVGINA

FIGLIVOLA DEL DVCA CAR
LO SVO ZIO



CAROLVS REX III

TRE MOGLIE DEL
RE

COSTAZA D'CHIA
MÔTE R. D'NA
POI C. D'ALTA
VILIA I VSSOR

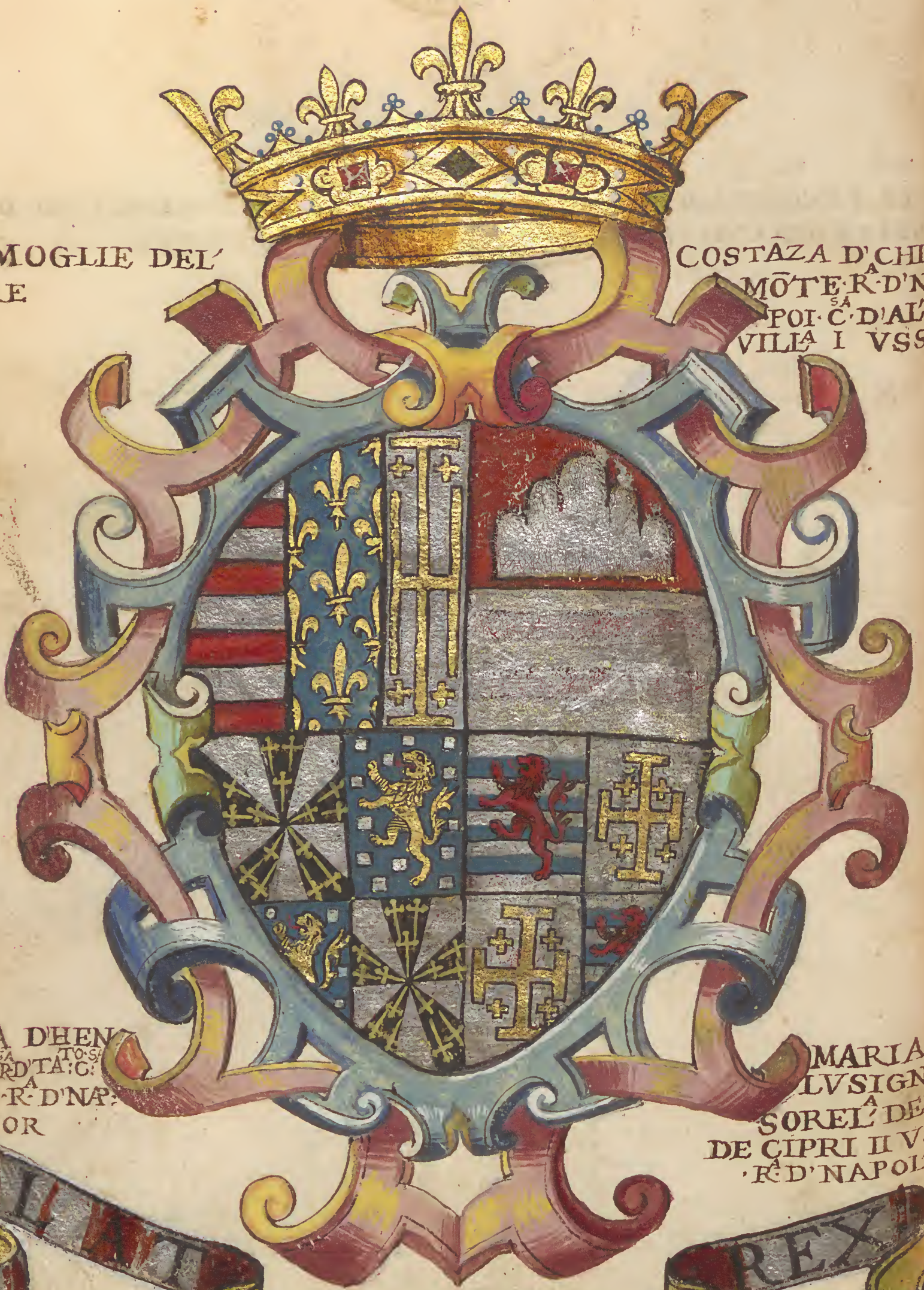

MARIA DHEN
CHENI PR^{SA} TA: C.
D'LECCIAE R. D'NA
III VSSOR

MARIA I
LV SIGNA
SOREL' DEL
DE CIPRI II VSS
R. D'NAPOL'

ISLAVIS REX

The first part of the
 book is devoted to the
 history of the
 country from the
 time of the
 discovery of
 the continent
 to the present
 day. It is a
 very interesting
 and useful
 work.

The second part of the
 book is devoted to the
 history of the
 country from the
 time of the
 discovery of
 the continent
 to the present
 day. It is a
 very interesting
 and useful
 work.



MCCCXIVC

LADISLAVS DEI **G**RA
VNGARIAE, **H**IERVSALEM
SICILIAE, **E**T **D**ALMATIAE,
CROATIAE, **R**OMAE, **S**ERVIAE, **G**A
LITIAE, **L**ODOMERIAE, **C**OMARIAE,
BVLGARIAEQ: **R**EX, **P**ROVINTIAE, **E**T
FORCALQVERÿ, **A**C **P**EDIMONTIS
COMES.

L REGNIO ANNIXX
IX **E** MISEVIII **E** DI. **X** III
MORI **I**CCCCXIII



viffi anni

quaranta

MCCCCXIII

IOANNA II. DEI GR^a RE
GINA VNGARIAE, HIERUSA
LEM, SICILIAE, DALMATIAE
CROATIAE, ROMAE, SERVIAE, GAL
TIAE, LODOMERIAE, COMARIAE, B
LGARIAEQ, DVCSSE STRELIC, PRO
VINTIAE^{ET} FORCALQVERÿ, AC PEDIMO
TIS COMITISSA.

I. REGNIO ANNI XXI
EMISE V EDI VI
MORI



VISSI ANNI LISSANTA CINCO

26

Handwritten text, possibly a signature or name, located in the lower-left quadrant of the page.

Handwritten text, possibly a date or reference number, located in the lower-left quadrant.



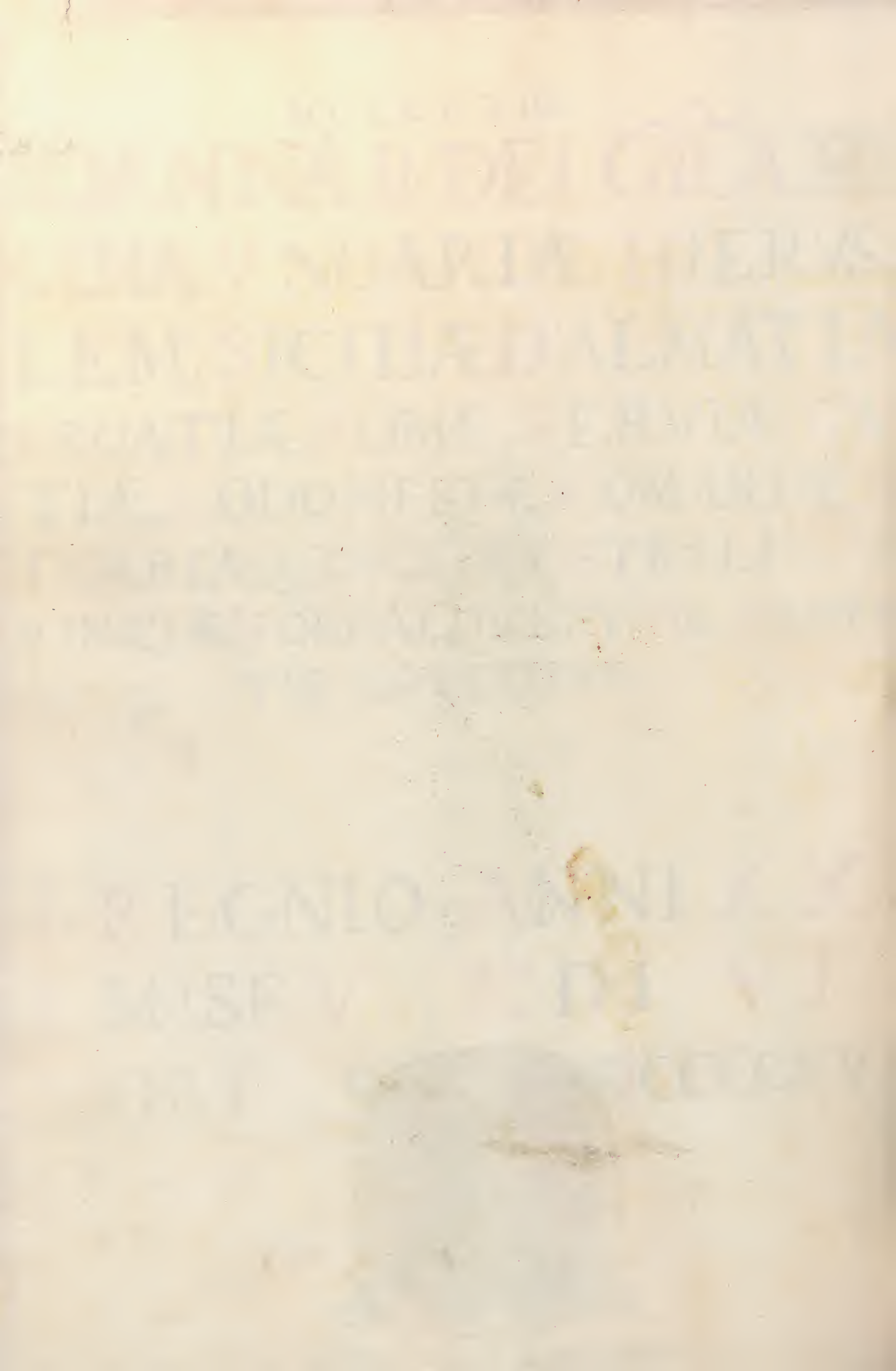

HEBBE PMARITO LO
ARCE DVCA D'AVST
RIA ET PO

IL COTE IACOVO
DEL MARCA PROVEN
SALE



HEBBE ꝑ MOGLIA
ISABELLA



M C LIII

WILHELMVS I

DEI GR̄A SICILIAE REX

ET CHRISTIANORVM DEFEN

SOR

G REGNIO ANNI

XII EMISE X EDI

MORI

O

1166



vissi anni quarata seie

M C LXVIII

GVILHELMVS II

DIVINA FAVENTE CLE
MENTIA REX SICILIAE DVCA
TVS APVLIÆ, ET PRINCIPATVS CA
PVÆ, RELIGIONIS CHRISTIANÆ
ADVTOR, ET DEFENSOR ETC.

^{VS}
G REGNIO ANNI
XX E MISE O E DI

VI

MORI

III LXXXIX



vissi anni trēta seie

M C X I C

TANCREDVVS

III DEI **G**R̄A SICILIAE

REX AC ALET̄Y COMES

X B X

^{VS}
T. REGNIO ANNI

VI E' MISE IV E' DI

MORI XI ICVC



M C V C

HENRICVS VI

DEI GRA INVICTISSI

MVS ROMANORVM IMP. SE

MPER AVGVSTVS, AC SICI

LIAE REX

H. R. REGNIO ANNI IV

E. MISE I E. DI. III

MORI

ICIC



MCCCCXII

RENATVS DEI **GRA** VN-
GERIAE, **HIERVSALEM**, **ET SICI-**
LIAE **REX**, **ANDGAVIAE**, **ET BA-**
RI, **LOTHORIGIAE**, **DVX** PONN-
AE, **P**ROVINTIAE, **FORCALQVERÿ**, **E-**
T CENOMARIAE COMES

R REGNIO ANNI **IIII**
E MISE **O** **E** **D** I **X**
C HE

P O I F V CACCI
A L F O N S O P R I
I C C C



A T O D A L R E
M O R E D ' N A P ^{LE}
C X I I I

M C C C C V C

CAROLVS VIII DEI GRA

FRANCORVM, ET

SICILIAE REX

E C.



· K ·

DOMINAVIT POST ALFO

NSVM II MENSIBVS X. DIE

V II

Handwritten text at the top of the page, possibly including a name or title, which is mostly illegible due to fading.



Handwritten text at the bottom of the page, appearing to be a signature or a set of initials, which is mostly illegible.

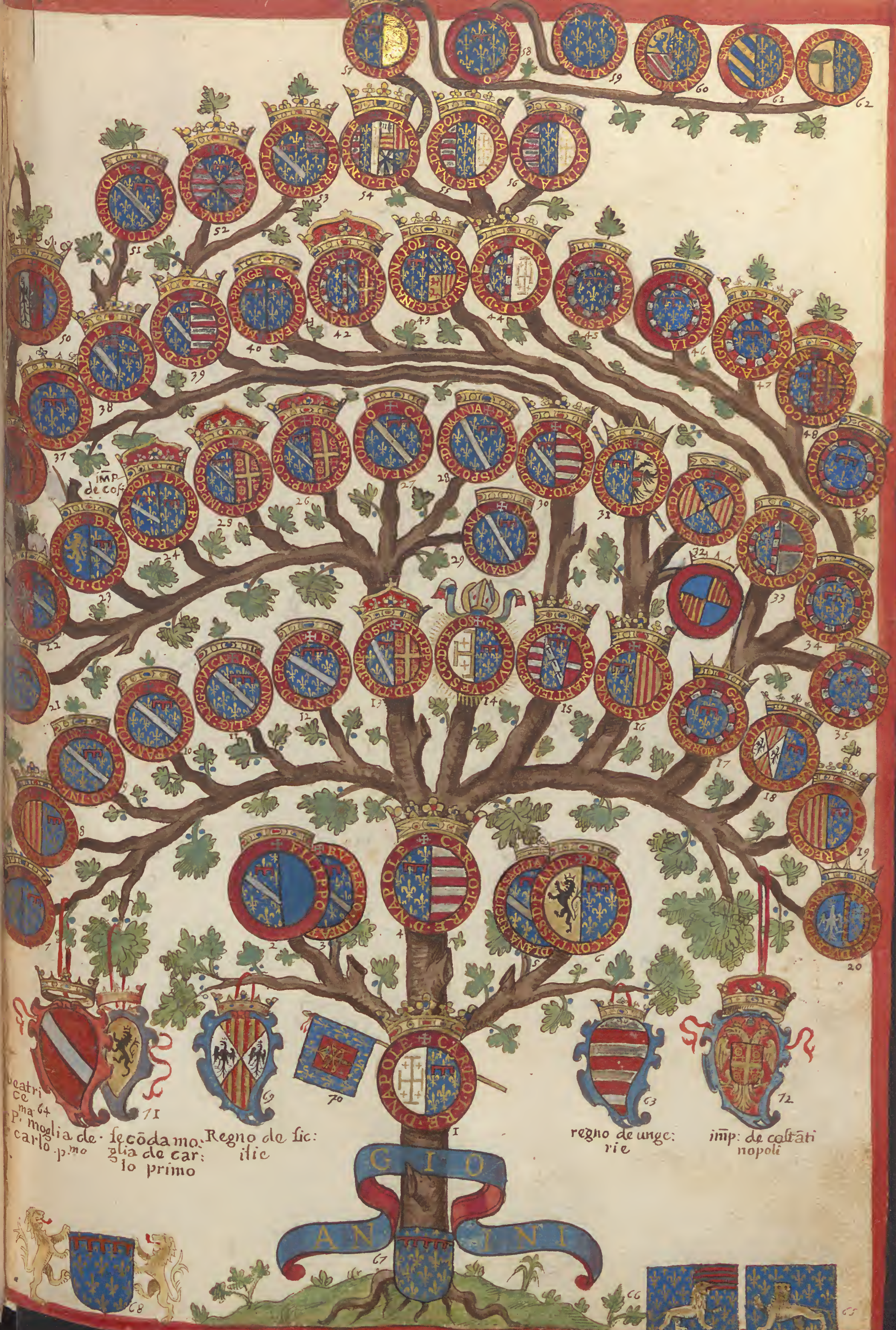

patri
ce
ma 64
p. moglie de
carlo p. mo
secoda mo.
glia de car:
lo primo

Regno de sic:
ilie

regno de unge:
rie

imp: de castati
nopoli

G I O
A N I

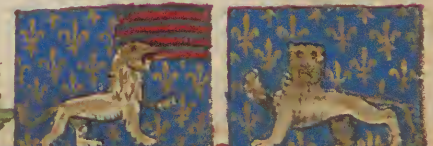



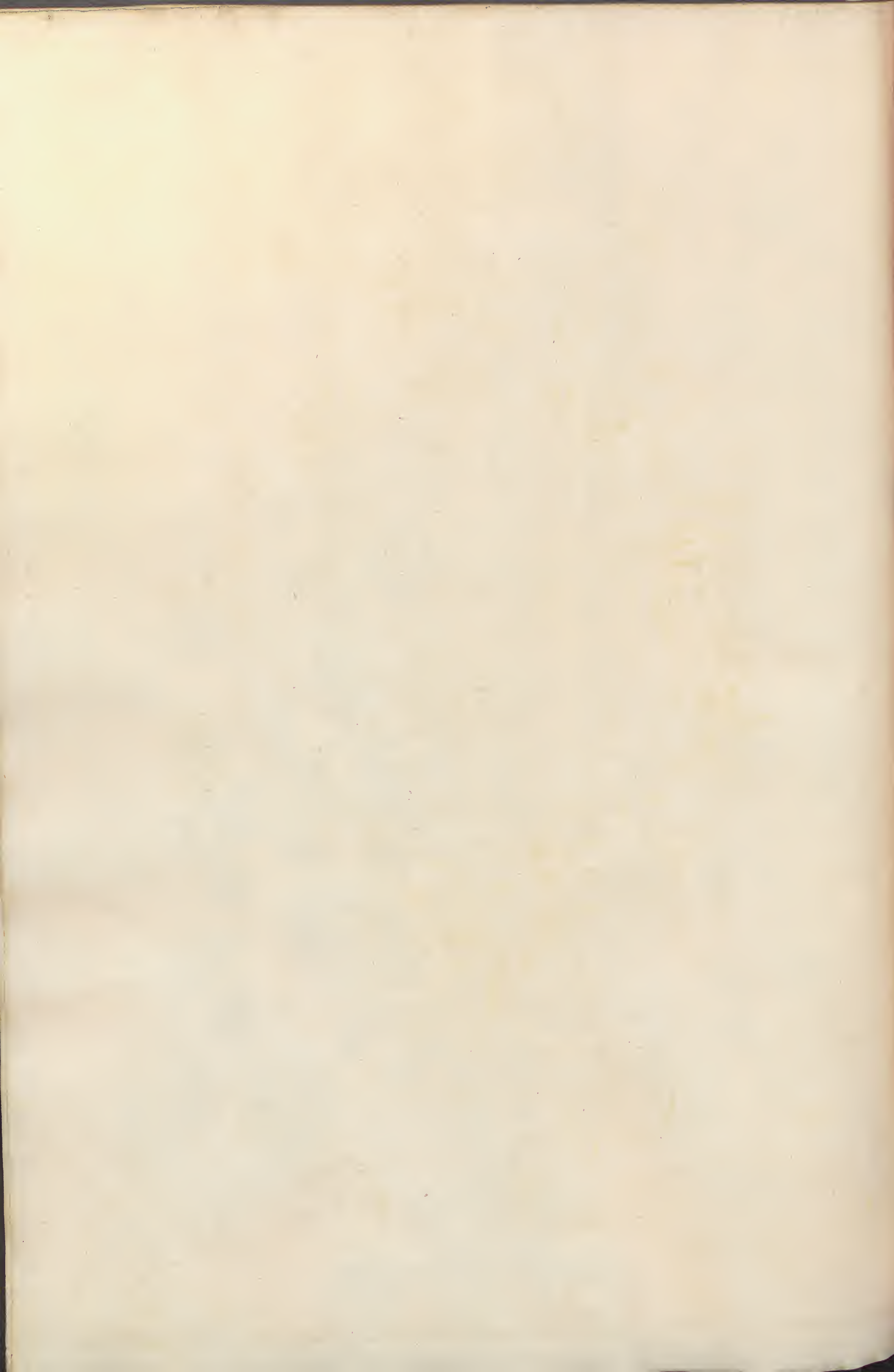



VIII REX F

KROLVS

RANCI

MCCCCVIII

AL F O N S V S I D E I

GR A R E X A R A G O N V M , S I

C I L I A E C I T R A , E T V L T R A

F A R V M , V A L E N T I A E , H I E

R V S A L E M , V N G H A R I A E ,

MA I O R I C A R , **S**A R D I

N I A , C O R S I C A E , C O M E S

BA R C H I N O N I S , **D**V X C A

L A P R I A E , A T E N A R , E T

NE O P A T R I A E , A C E T I

A M C O M E S R O S I L I

O N I S , E T C E R I

T A N I A E E T



A R E G N I O A N N I X V

I E M I S E I E ' D I X I I

MO R I

I C C C C L V I I I

Viffi anni

ſiffanta ſeie

HEBBE P MOG
LIA MARIA DI
DŌ STERIL

ARAGONE DE
SPAGNA SOREL
DEL RE DI CASTIG
LIA

EBBE P CŌCVBINAD
GIOVADA CARLINA
D' SEGIOD NŌ
DO CHE LIPA
RIORI DO
FERATE
PRIMO R DE
NAP: E DO
M D D FERRARA
E D LIONORA
D D SES

ET:

SA
NVS SI
DEI GRA
REX SI
ALFO
LIAE



HEBBE P MOG
LIE ISABELLA
D'CHIARAM
TE
ZE
SE
ET

GIOANA DI ARAG
NE SORELLA DEL
RE CATTOLIC



FERDINANDVS REX





MCCCCLIX

FERDINANDVS **I**·**D**
EI **G**RA **R**EX **A** RAGONV3
SICILIAE **H**IERVSALEM, **V**N
GHARIAE, **E**T **V**ALENTIAE, **A**C
ETIAM **D**VCATVS **A**PVLLIAE, **E**T **C**
CALABER



R·F·VIECHIO CATOLICO

VS
F·**R**EGNIO **A**NNI **X**XX
V·**E**·**M**ISE **V**·**E**·**D**I **X**XV
MO **R**I **I**CCCCVIC

Vissi anni sittantauno

MCCCCVIC

ALFONSVS **II** ARAGO
NEVS **DEI** **GR**A **REX**
SICILIAE, **HIERVSALEM**, **ET**
VNGHARIAE, **E. C.**



A REGNIO ANNI **I**
E MIS **O** **E**DI **II**V

THE HISTORY OF THE
CITY OF BOSTON

FROM THE FIRST SETTLEMENT
TO THE PRESENT TIME

BY NATHANIEL BENTLEY
M.D. 1822

NEW-YORK: PUBLISHED BY
J. B. ALLEN, 1822

IN THE CITY OF BOSTON,
BY G. B. LITTLE, PRINTER,
1822

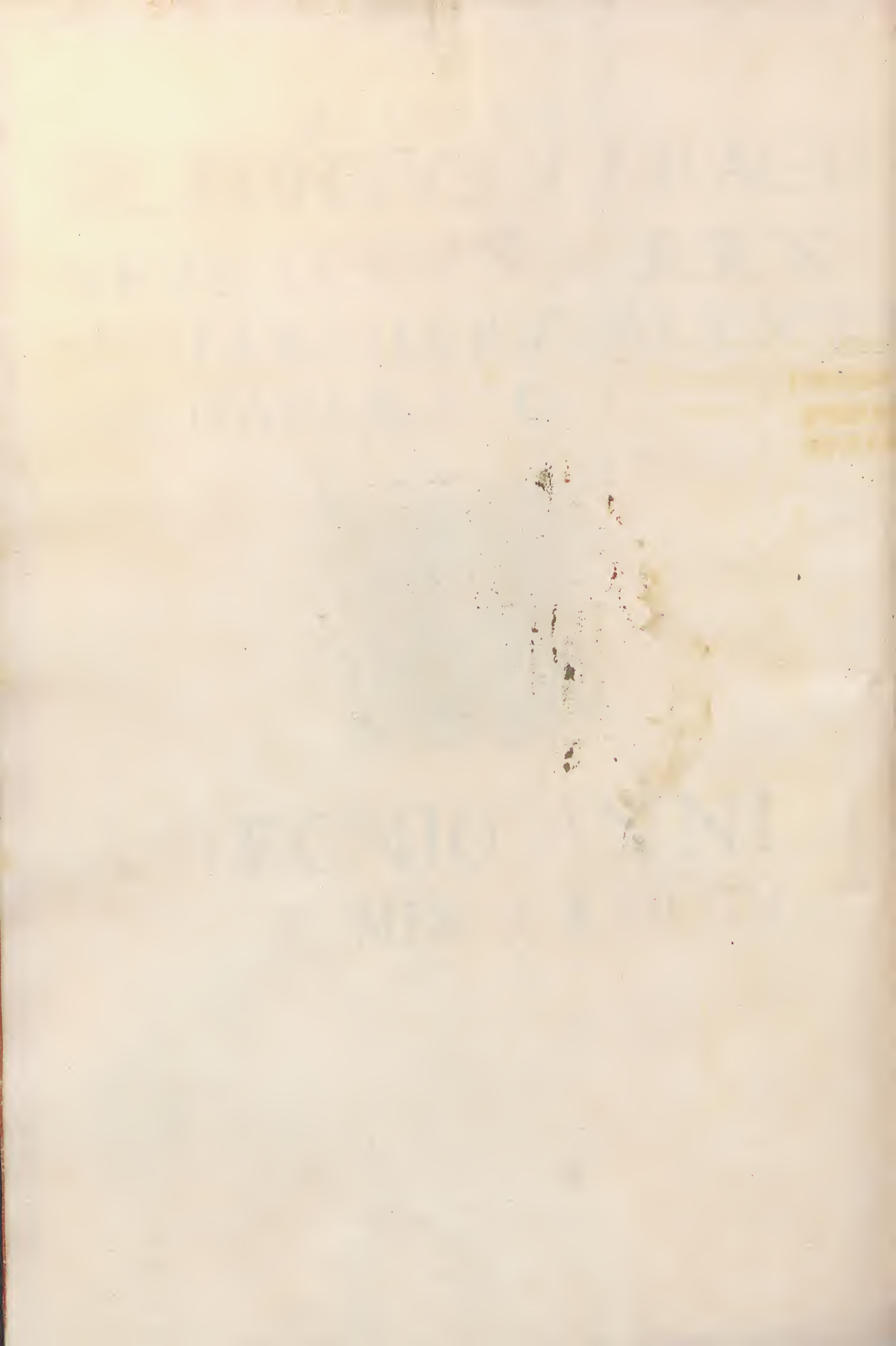

HEBBE P-
MOGLIA
M-BISCON

FIGLIOLA
DI FRÀ CISCO
CA
D. DI MILA
NA E
LEBE ATÈ
P° CHEERA
D' DI CALAB
RIA



HEBBE
MOGLIA GIOANA
DI ARAGONA

RE: SVACIA
CHE FU FIGLIA
DE FERR
ATEP
DI NAP.



33

ACTING
SECRETARY
STATE





MCCCCVC

FERDINANDVS **II**
ARAGONIE DEI **GR**A REX
SICILIAE, **H**IERVSA
LEM **E**. C.

F. REGNÒ ANNI **II**
E' MISE **VIII E**
DI **XIV**

MORI



ICCCCIII C

MCCCCC

FEDERICVS ARA
GONVS DEI GR^a REX
SICILIAE, HIERVSALEM
E.C.

F. REGNIO ANNI
III EMISE X E'DI III



THE HISTORY OF THE
CITY OF BOSTON







REGNO DI
NAPOLE

DVCATO
DI CALAB
RIA

REGNO DI
SICILIA

RI DI ARA
GONE

RI DI CAST
GLIA

REDI CAS
RAOE

REGINA DI
NAVA

REGINA DI
CAST

RE DI NA
POLE

REGI DI
PORTUGAL

RE DI NA
POLE

RE DI NA
POLE

RE DI NA
POLE

RE DI NA
POLE

RE DI NA
POLE

dō giouane re di castiglia e sicilie
 dō ferrate re di castiglia raone e sicilie
 dō herrico III re di castiglia
 dō maria moglie di alfofo I re di napole dō sterle
 dō giouane re castiglia nauarra raone e sicilie.
 dō elisabetta moglie di re cattolico.
 dō giouane re di nauarra castiglia e sicilie
 dō ferrate cattolico re di napole ebbe 2 moglie
 dō elisabetta figlie di giouane re di ca: e le^{ra} de d'for
 dōna giouana regina di spagna moglie di filip
 p'arce duca di austria re di spagna e matre
 di carlo quinto imperatore
 dō carlo re di nauarra
 dō giouana regina di napole moglie dō fete
 dō alfofo duca di uilla ermosa ^{I.R. di napo}
 dōna maria duchessa di uilla ermosa moglie
 di ruberto s. seuerino p' di falerno e di iacouo
 appiano signore di piūmino
 don Alfonso primo re di napole ebbe p. mo
 glie dō maria figlia di dō erico re di cast. dō
 dō. pietro infat. mori giouene. ^{sterle}
 dō. errico infate.
 dō. fancio infate.
 dō. na leonora regina di porto gallo.
 dō. na leonora infantolina
 dō. na maria marchese di saluczo
 dō. ferrate I re di napole naturale de re al
 fofo I. madalui legitmato ebbe 2. moglie dō: isa
 bella di chiaramonte e dō: giouana sore di re
 de re cattolico e figlia di giouanne re di nau. ca. sic
 e fu lamatre dō: giouana carlina di segio d' nido
 dōna maria moglie di leonello daeste. D. di ferrara
 dōna leonora moglie di marirro marzano duca di
 essa e principe di ruffano
 dō. alfonso duca di calabria poi 2. re di mapole
 ebbe dō: ipolita maria sforza duchess: di milana
 e poi trusia gazella p. cūcubina et altre
 don giouane Cardinale.
 dōna beatrice moglie di matteo coruino re di
 dōna giouana regina di napole moglie di ^{ungherie} Fe
 rate. 2. e figlia di ferrate. p.
 dōna leonora moglie di ercole daeste D. di ferrara
 dō. federico re di napole ebbe dō: isabella del bal
 so figlia del principe di altamura.
 dō. ferrate duca di calabria ebbe germana di fo
 che fu moglie di re cattolico.
 dō. cesaro infante.
 dō. alfonso ramiere.
 dō. carlo infate.
 dōna giulia moglie di giorgio marchese di saluczo
 dōna isabella infante.
 dō. cesaro ebbe catarina della ratta ^{sa} cō: di case
 dō. frācesco D. di s. apelo ^{balzo}
 dō: frācesco uescouo di cicaluna in sicilia
 dō. isabella figlia
 dō. alfofo infante

41 Dōna maria moglie dō. antonio piccolomini. duca dia
 malte
 42 Dōna maria moglie di giurdano orfino prin: d'faler
 43 Dō. ferrante p. duca di mote alto ebbe ^{Pe no} s. feue
 rino e cardona delli cōti di culifano
 naque questo duca dana^{ra} di casa gattola nobilissi
 di gaieta chelose re ferra. p. quāno era d' d' calab
 44 Dō. antonio. 2. duca di mote alto ebbe p. moglie
 orfina
 45 Dōna giouana fu moglie di ascanio colōna
 duca di taglia cuoczo
 46 Dōna maria fu moglie di dō. alfonso dauoles
 marchese del' guasto
 47 Dō. antonio 4 duca di mote alto ^{del' cerda}
 duchessa di midina celi ^{mote alto}
 48 Dō. pietro III duca di mote alto
 49 Dōna biaca duchessa di medina
 50 Dōna biaca antonia
 51 Dō. ferante mori fanciullo
 52 Dō. giouane mori faciullo
 53 Dōna maria moglie di dō. frācesco di mōcada
 principe di paterno
 54 Dō. hērico I. marchese di irace ebbe p. moglie
 polifena cēteglia figlia del' marchese di cotrone
 55 Dō. carlo 2. marchese di ebbe p. moglie dōna ipo
 lita dauole
 56 Dōna leonora ebbe baldaferro caracciola s.
 di pisciotta
 57 Dō. luiz 3. marchese di irace ebbe battina cibo
 genese poifu cardinale.
 58 Dō. ipolita ebbe dō. pānone figlio del' cōte
 di uenafra
 59 Dōna giouan ebbe dō. alfonso piccolomini
 duca di amalfe.
 60 Dōna catarina ebbe ^{ursino conte}
 di nola.
 61 Dōna lucretia ebbe honorato gaitano cōte
 di funo e triuieto
 62 Dōna leonora ebbe ^{sforza duca di}
 bara.
 63 Dō. ferrate. 2. re di napole ebbe dōna giouā
 na di aragone suacia
 64 Dōna isabella moglie di giouāgaliaczo sforza
 duca di milana.
 65 Dō. cesaro infante.
 66 Dō. pietro infante.
 67 Dō. alfofo duca di biseglia ebbe p. moglie
 dōna lucretia borgia
 68 Dōna scācia ebbe don gufreda borgi conte di
 schillace e forse duca di cādia
 Il duca di biseglia e dōna fangia nascerō da tru
 sia gazella nobile di gaieta e fore di marciel
 gazella regete dicācellaria e caualiere di nido
 la trusia gazella fu cūcubin^a di re alfofo 2.
 69 Dōna filomena mori faciulla

M C C C C C I



XII

FRANCOR

REGNO ANNI III POIE NEEVCACCIATO

DAL RE CATTOLICO LANO ISOIII

FERDINÃO RE CATO-
LICO



RECORD

7

1870

1871

1872

1873

1874

1875

1876

1877

1878

1879

1880

1881

1882

1883

1884

M. C. L. F. I.



Faint, illegible text lines in the middle section of the page.

Faint text line located below the middle section.



HEBBE P MOGLIA
SABELLA DEI
ALZO

FIGLIA DI PIRRO
PRIN: DI ALTAMV
RA



FEDERICVS REX II



HEBBE IMOGIA
ELISABETTA

FIGLIA DEL R
DI CASTIGLIA
ET
GERMANA
D'FOIS

FERDINANDVS REX CASTOLICVS

FERDINANDVS **DEI**
GRA REX **C**CATHOLICVS, **CA**-
STELLE, **A**ARAGONVM, **V**TRIVSO **SI**-
CILIAE **H**IERVSALEM, **G**GRANATA **TO**-
LETI, **V**VALENTIAE, **G**GALITIAE, **M**MAIORICARVM,
HHISPALIS, **S**SARDINIAE, **C**CORDVBAE, **C**CORSICAE,
DIENDIS, **A**ALGARBY, **G**GIBRALTARIS, **I**INSVLA-
RCANARIAE, **C**COMES **B**BARCHINONIAE, **D**DOMIN⁹
VVIZCAIAE, **E**ET **M**MVLNE, **D**DVX **A**ATHENAR, **E**ET
NNEOPATRIA, **C**COMES **R**ROSSILIONIS, **E**ET **C**CE-
RRITANIAE, **M**MARCHIO **O**ORISTANY, **E**ET **G**GO-
TTZANI,

^{VS}
FRE GNIO ANNI
XIII^E MISE III^E DI II



Viffi anni fiffata guatto

M C C C C C X I I I X

CAROLVS **V** **C**ATHOLI

RELIGIONIS **C**HRISTIANA

SERVATOR **D**IVINA **F**AVENTE **C**LE

MENTIA **R** **I**MPERATOR **S**EMPER **A**VG

ST⁹ **A**C **G**ERMANIAE, **C**ASTELLAE, **L**EGONIS, **A**R

GONAE, **V**TRIVSO **S**ICILIAE, **H**YERUSALEM,

HVNGARIAE, **D**ALMATIAE, **C**ROATIAE, **N**AVARR

AE, **G**RANATAE, **T**OLETI, **V**ALENTIAE, **G**ALITIAE,

MAIORICARV⁹ **H**ISPALIS, **S**ARDINIAE, **C**ORDBAE,

ORSICAE, **M**VRTIAE, **G**IENNIS, **A**LGARBY, **A**LZEZ

RA, **G**IBRALTARIS, **I**NSVLAR, **C**ANARIAE, **I**NDIA

R, **E**T **T**ERRAE **F**IRMAE **M**ARIS **O**CEANI, **E**C **R**EX, **A**R

CHID **V**X **A**VSTRIA, **D**VX **B**VRGVNDIAE, **M**EDIOL

ANE, **L**OTHORIGIAE, **B**RABATIAE, **S**TIRIAE, **C**ARINTHIAE,

CARNIOLAE, **L**YMBVURGIAE, **L**VCEMBVURGIAE, **G**ELDRIAE,

CALABRIA, **A**THENARVM, **N**EOPATRIA, **E**T **V**IRTEMB

RGA, **C**OMES **F**LANDERIA, **H**ABSPVRGIT **T**IROLIS, **B**AR

HINOAE, **A**RCHHOIS, **B**VRGVNDIAE, **C**OMES **P**ALATINO, **H**

NNONIA, **H**OLANDIAE, **Z**ELANDIAE, **F**ERRETTI, **K**IBVRC

NAMVRCI, **R**OSSILIONIS, **C**ERRITANIAE, **Z**VP **H**ANIAE, **E**T

LANTGRAVIVS, **A**LSATIAE, **M**ARCHIO **O**RISTANI, **G**OT

ZANIE, **E**T **S**ACRI **R**OMANI **M**PERY **P**RINCEPS, **S**VEVI

CATALVNIAE, **E**T **A**STVRIA, **D**OMINE **P**HRISIAE, **M**AR

CHIAE, **S**CLAVONICAE, **P**ORTVS **N**AONS, **B**ISCAJA, **M**OLIN

SALINARVM, **T**RIPOLIS, **E**T **M**ELCHLINIAE.

VS

ET GIOVANA MATER



K · **R**EGNIO

ANNI **X**XXVII

E · **M**ISE **V**III · **E** · **D**I · **O**

MORI

ISSG



[The text on this page is extremely faint and illegible. It appears to be a list or a series of entries, possibly containing names and dates, but the characters are too light to transcribe accurately.]

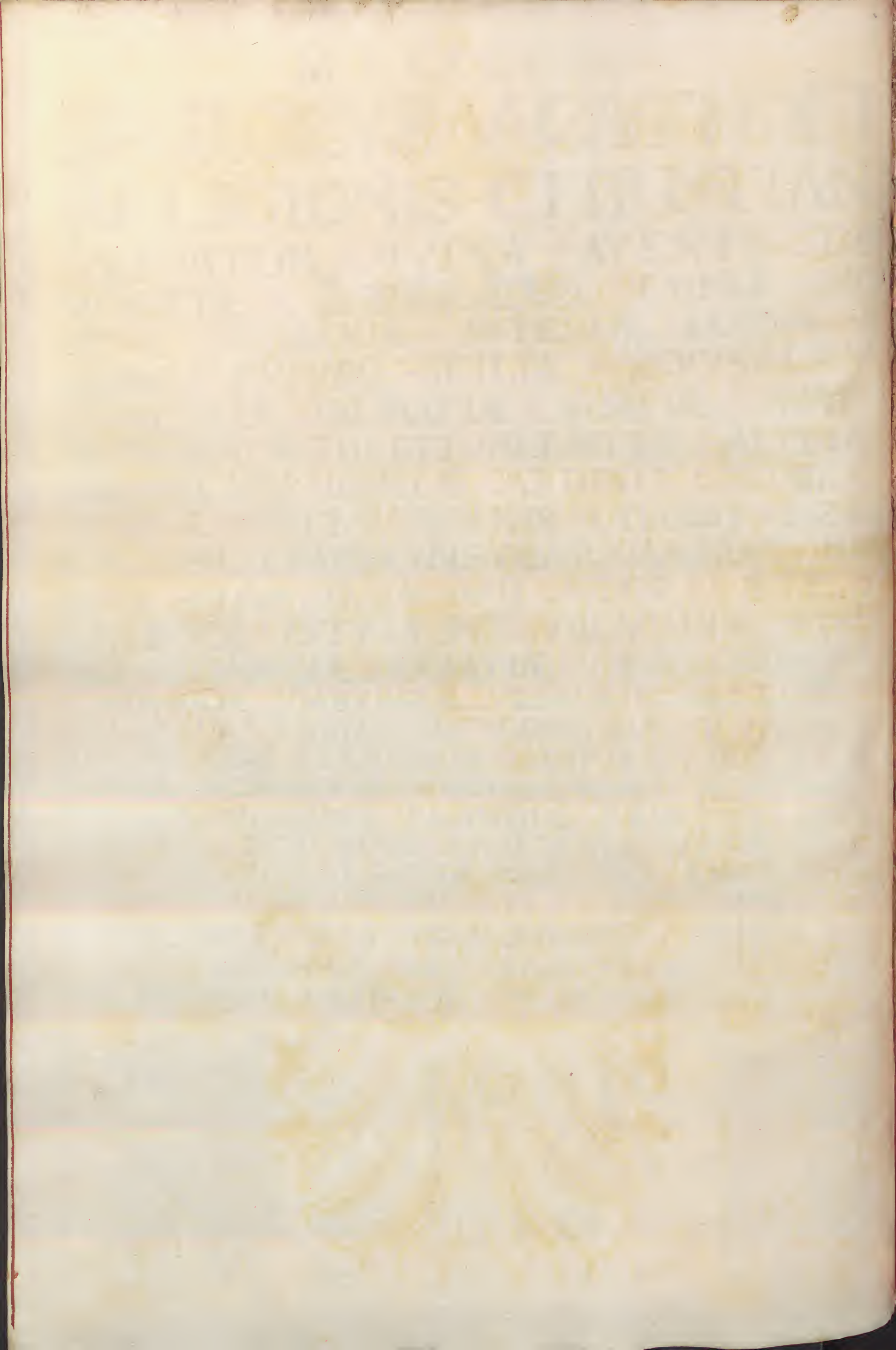



CAROLVS V
R IMPERATOR

HEBBE PER MOGLI
DONNA ISABELLA
A FIGLIA DEL
RE DI PORTO
GALLO CA
RLO V IMP

ET LA MARE FV
GIOVANNA FIGLIA
D' RE CATTOLICO
E' MOGLIADI FI
LIPPO I ARCI
DVCA DI AVS
STRIA E' RE DI
SPAGNA E'
DI NAPOLE 4





PHILIPPVS II DEI GRA REX

FLAMMA VINCIT

I

2

4

3

50

44

28

40

85

59

61

62

64

68

65

67

63

42

54

51

56

33

46

41

38

37

36

33

22

20

17

26

24

16

15

12

11

1

2

3

4

5

6

9

10

11

12

15

16

17

27

23

25

18

19

21

31

32

34

36

39

43

49

57

53

55

85

59

61

62

64

68

65

67

63

52

56

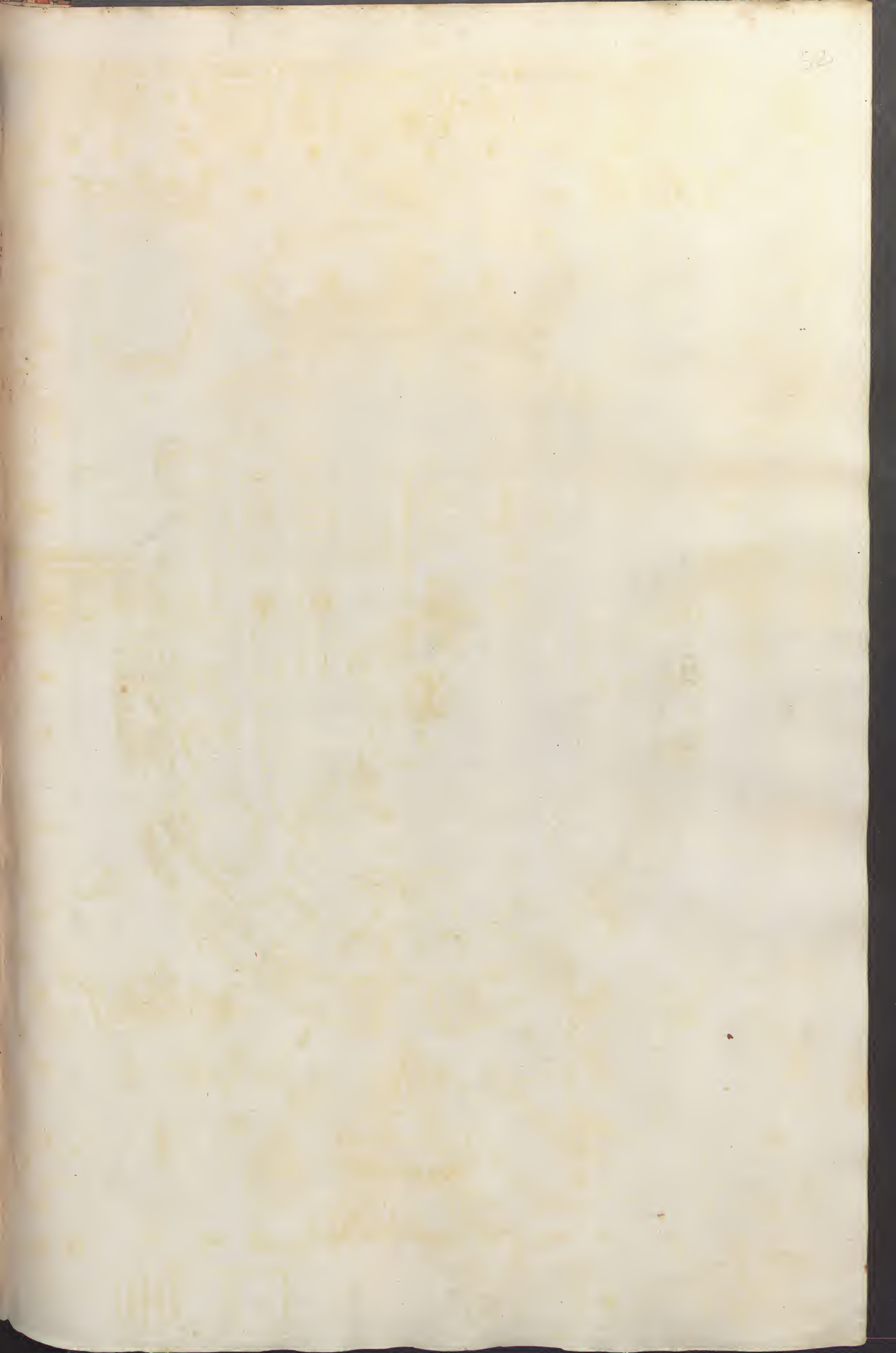







S. Leopoldo

ARBORE

D'AV

STRIA

D'AS

PURGH

PIER

LRONE

S. Felice III

S. Gregorio

SPOR

S. Benedetto

S. Placido

S. Paul

ANI

CIA

GIV

LIANA

FAMIG

GI VILIA

DELL' ARBORE

AVG

MENTE VARIATA

VSTISSIM

A PROSAPIA D'AVSTRIA

ESSIVA COSI SVCCO



Steopold



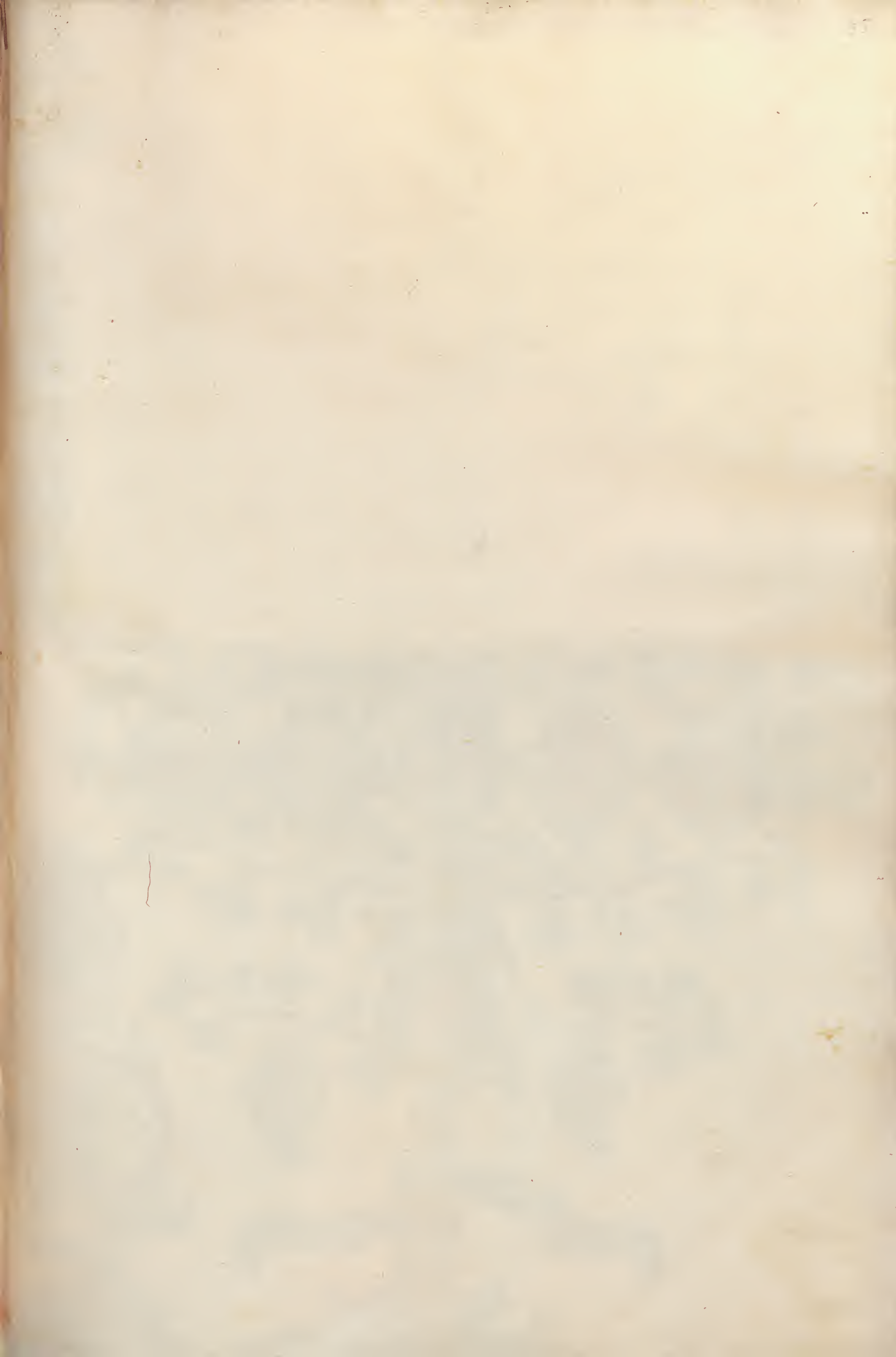



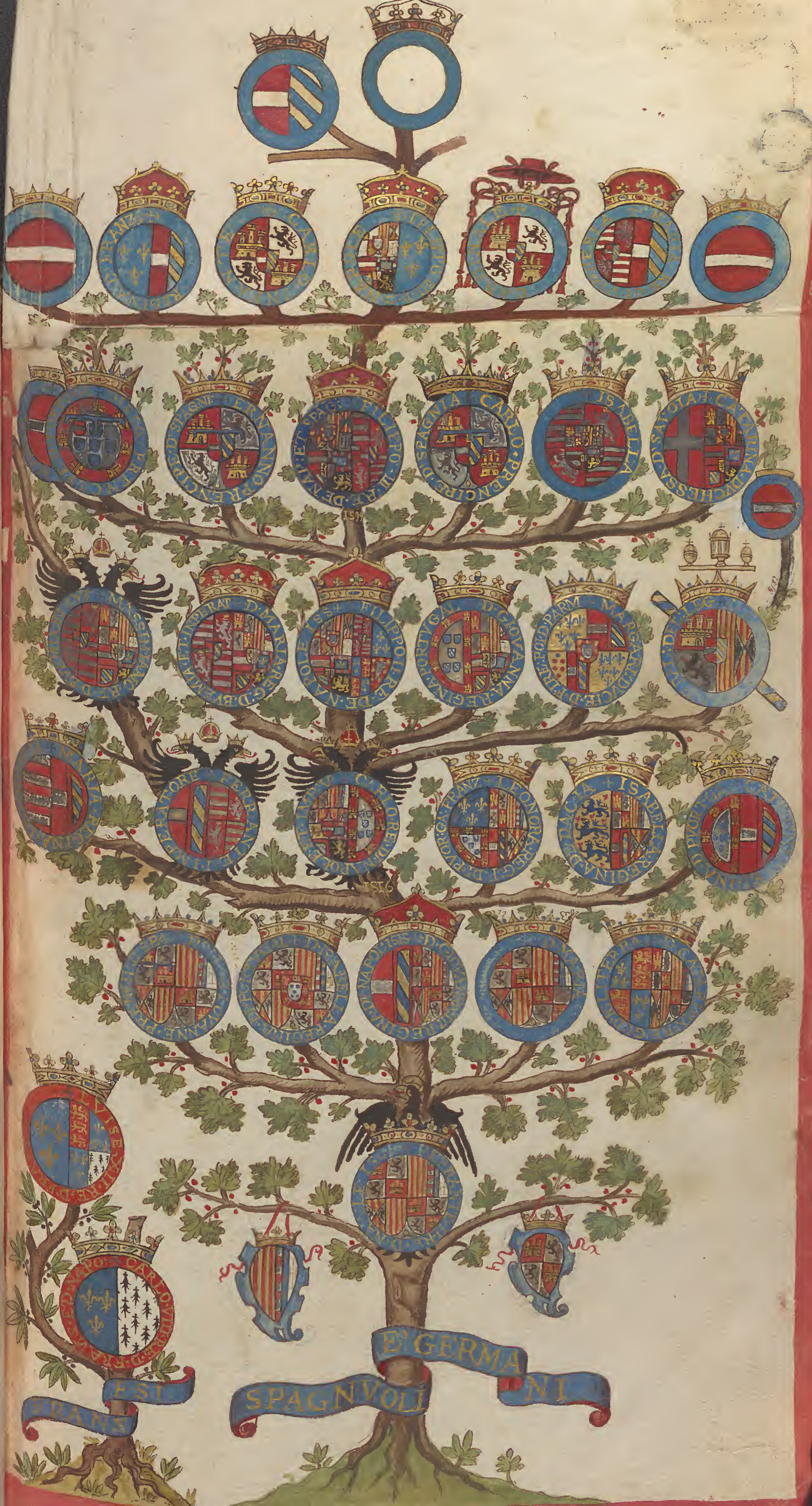

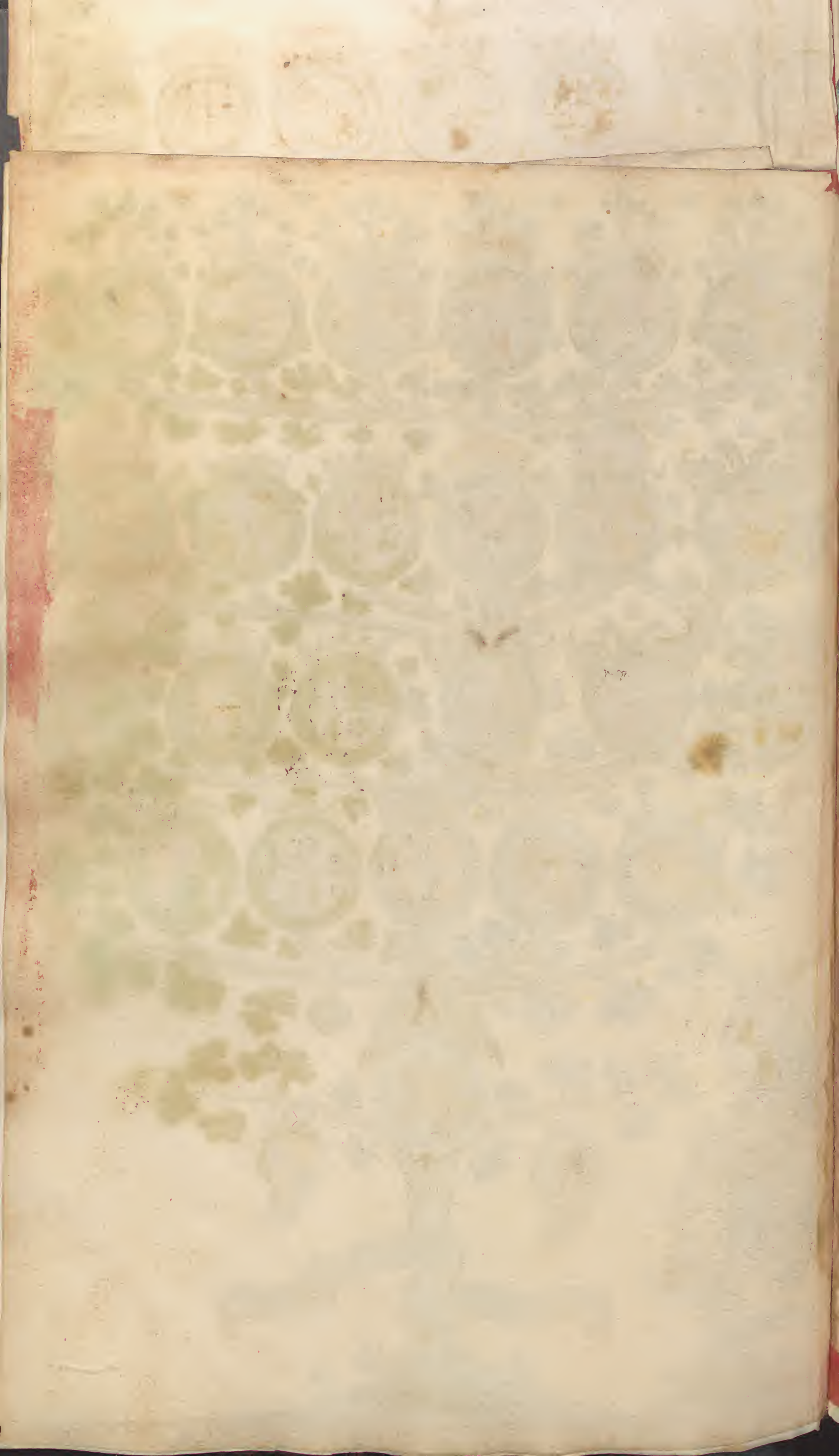



ENISSIMO

IOANNIDAVS

DOMINO DON

SER

TRIA





ВЪЗВРАЩЕНІЕ
СВЯТЫХЪ СЛАВЯНОСЛОВИТЕЛЕЙ
СВЯТЫХЪ МЕТОДИЯ И ИЛИЯ
СЪ СВЯТЫМЪ СИМОНЪМЪ
СЛАВЯНОСЛОВИТЕЛЕМЪ

ВЪЗВРАЩЕНІЕ
СВЯТЫХЪ СЛАВЯНОСЛОВИТЕЛЕЙ
СВЯТЫХЪ МЕТОДИЯ И ИЛИЯ
СЪ СВЯТЫМЪ СИМОНЪМЪ
СЛАВЯНОСЛОВИТЕЛЕМЪ

ВЪЗВРАЩЕНІЕ
СВЯТЫХЪ СЛАВЯНОСЛОВИТЕЛЕЙ
СВЯТЫХЪ МЕТОДИЯ И ИЛИЯ
СЪ СВЯТЫМЪ СИМОНЪМЪ
СЛАВЯНОСЛОВИТЕЛЕМЪ

GOVERNATORI E' VICERE
STATI IN NAPOLI O' NEL RE
GNO DAL ANNO MDCXX
INSINO AO OGGI

TOMASO D'AGVINO CONTE
DELLA CERRA, FV PER FEOE
RIGO II IMP. VICERE AN. MDCXX



CONTE DELLA CERRA

RINALDO ALEMENRICO R. D. SICILIA	MANFREDO P. D.
ANNO FIGL' DEL	LIA FIGLO D' FED. ^{co}
D. D. SPOLITO VICE	II IMP FV ERODOTE
R. DEL REGNO PER	NEUTE IN REGNO
FEDERIGO II IMP	NEL MCCIII
NEL MCCXXIX	GOVERNATORE
	REGNO PER CORRADO IMP NEL MCC
	POI FV RE DI NAPOLI

HARRIGO CONTE	BARTOLINO TA	OTTAVIANO CA
DI RIVIELLO FV	VERNARIO FV GO	ONAL' VBALON
GOVERNATORE	VERNATORE PER	LEGATO INAPO
PER CORRADO	PAPA INOCENTIO	PER PAPA ALES
SOPRA DETTO	III SVO COGNATO	TRO NEL MCCII
NEL MCCLIII	NEL MCCLIII	E VISTETTE II
		SINO AL MCCXX

CARLO P. D. SAL	GIRARDO CAROI	CARLO D. D. CAL
ERNO FV AGOVE	NAL' D' PARMALA	BRIA V. G. COVE
RNO D' NAPOLE	GATO DI PAPA MA	NO PER RE RVE
PER CARLO I. D'	RTINO III E ROBE	RTO SVOPAT
ANGIO SVOPAT	RTO C. D' ARTOIS	NEL MCC
RE NEL MCCLXX	CVGINO D' R. CAR	VIII
XII	LO I FVERNO G. MA	
	PO NEL MCCLXX	
	XIII	

The first part of the document
 contains a list of names and
 their corresponding titles.
 The names are arranged in
 three columns, with the
 titles placed to the right
 of each name. The list
 includes several prominent
 figures of the time, and
 their titles are clearly
 defined. The document
 is well organized and
 easy to read.

The second part of the document
 describes the various
 duties and responsibilities
 of the individuals listed
 in the first part. It
 provides a detailed
 account of the work
 that each person was
 expected to perform.
 The descriptions are
 thorough and cover
 all aspects of their
 roles. This section
 is essential for
 understanding the
 structure and
 operations of the
 organization.

The final part of the document
 contains a list of
 dates and events that
 occurred during the
 period covered by the
 document. This list
 provides a chronological
 record of the
 organization's activities
 and is a valuable
 reference for
 future historians.
 The dates are
 clearly marked and
 the events are
 described in a
 concise and
 informative manner.
 This section
 completes the
 document and
 provides a
 comprehensive
 overview of the
 organization's
 history.

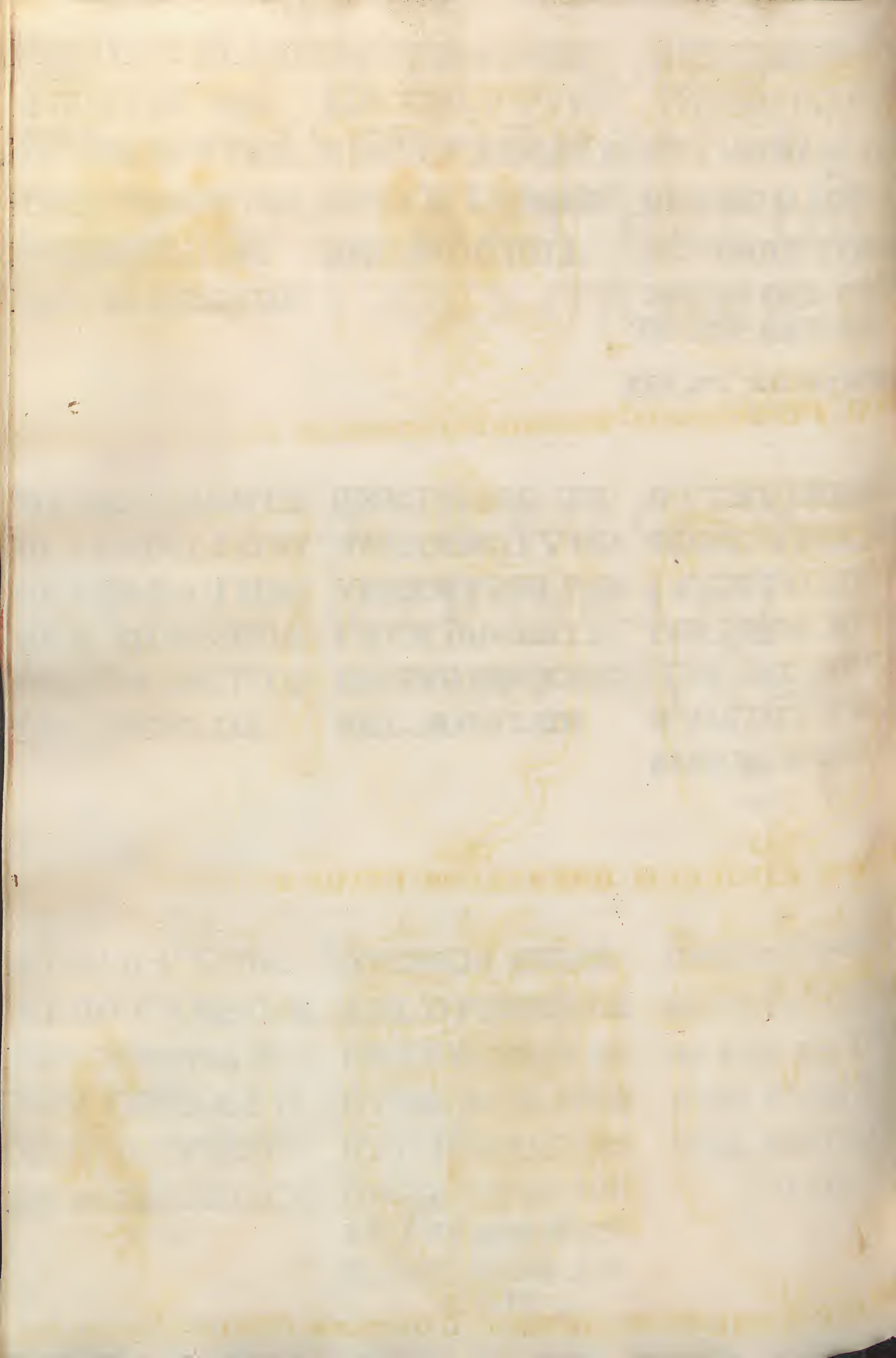



RINALD. F. O. O. SPOLIT. ENRICO POTRO SICILIA PRINCIP. O. TARANTO



ROTEO RIVIELLO BARTOLOME TAVER OTTAVIO VBALOIO



CARLO P. O. SALERNO GIRARDO O. PARMIA CARLO O. O. CALABRIA

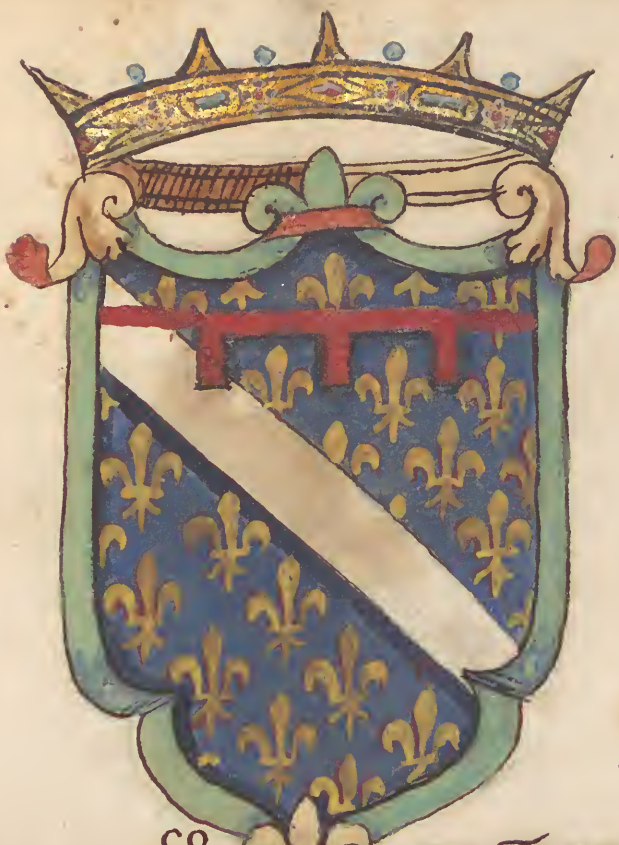

FRA RUBERTO · LV^{co}OO · P · O · TARATO · C · O · O · V · R · A · Z · Z · O

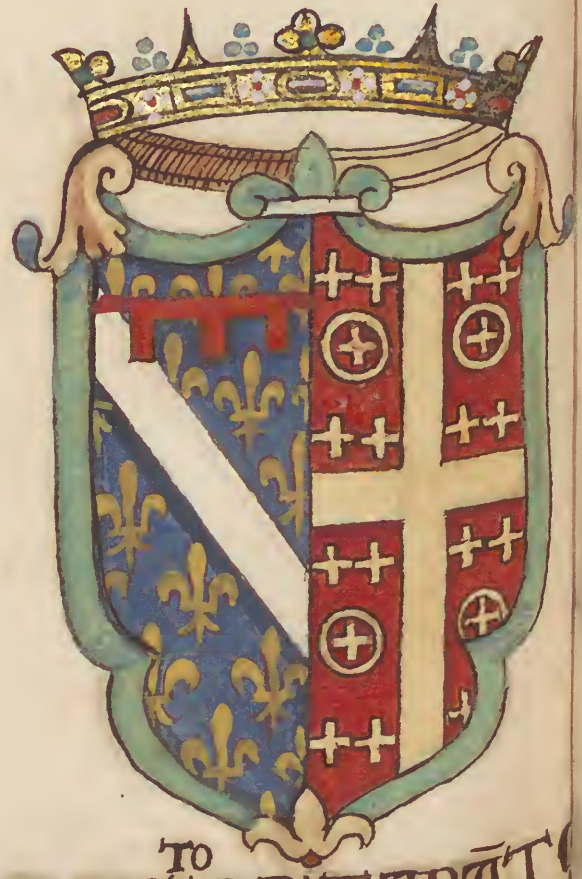

CORRA'OO LVPO · FRA MORRALE · RVBE · P · O · TARAT^{to} · POI IMPERAT^o · COSTANTIN^o



GALBAZZO MALTE^{Ta} · OTTO · O · BBASVIC^{ne} · REGINA MARGARI





FRA RVBERTO GO:
VERNO IL REGNO P. E
GHERI DOP. LA MOR:
TE DEL RE RVBER:
TO NEL M C C C C:
V I I I

^{pe}
LVDOVICO P. DI TA
RATO II MARITO:
D'GIO: P. REGINA SVA
MOGLA FV VICARI
GENERALE NEL
M C C C I I I

CARLO D'OI OV:
RAZZO FV LA
SCIATO IN SVO:
LVODO NAPOLE
DALLA REGINA
GIO: P. NEL M C C C:
Q I I I

CORRADO LVPO
VICARA PER LV:
DOVICO RE D'VN
GHERIA NEL M C
C C I I I

FRA MORREALE P.
LVDOVICO SOPR:
ADOTTORRE'
~~GOVERNORRE~~
NEL M C C C L

^{pe}
RVBERTO P. DI
TARANTO E'
FRATELLO M.
DEL RE LVDOV
TARA: GOVER
IL REGNO P. LA
REGINA GIO: P. E'
PILRE SVO MA
RITO NEL M C
C C L V I I

GALEAZZO MAL:
ASTAS^{re} S' D' ORE
MINI FV VICARA
DI TUTTO IL R.
P. LVDOVICO E GIO:
REGINA NEL
M C C C L X I I

^{ca}
OTTONE D'OI BR:
ANSVIA QVARTO
MARITO DELLA
REGINA GIO: GO:
VERNO NAP: INDO:
ME DELLA MOG:
LA NEL M C C C
L X X X I

LA REGINA MAR:
GRITA GOVER
NO NAPOLE: EL:
REGNO IN NOME
DE' RE CARLO
IN SVO MARITO
NEL M C C C L X
X V

TOMASO SAN-
SEVERINO CO-
TE DI TRICIA
RIDO FV VIDA
RE P'LVIGI² D'AN-
GIO NEL MADA
DAXIIII

ADDO DAL BVR-
GO DET' DOZZO
MARCHESA DI
PASCARA COTE
D' MODOORISIO FV
VIDARE P' LA DIS-
LHO NEL MADA
XD
FV LAMOGLA GV
VANEL^{la} D' MIRO

MONSIGNORE
MONGIOIO VED
NAPOLE CONT
TO DE VICAR
LVIGI II D' AN-
NEL MADA X

~~GIORDA ARDE DV-~~
CHASSA D'AVST-
RIA CHE FV MOGL
A DI SVGLIALMO R-
D'AVSRIA GOVER-
NO IL REGNO P' RE
LHOISLHO SVO FR-
ATEL NEL MADA
DAXIII

PANDOLFIELLO A
OPE DET' PISCOP
COTE A' CAMARL-
INGO A' P' DI CAPV:
GOVERNO P' LA RE
GINA GIO: II NEL
MADA DAXIV

IL COTE IADVO
DELLA MARCHA
DI CASA D' BORB
NE FV V' GENER
LA DEL REGNO
LA REGINA GIO
II SVAMOGLA A
LO MEDASIMO TE
PO MADA DAXIII

BRACCIO D'FORTE
BRACCIO PARVINO
P' DE CAPVA A' CA-
PITAN' ILLVS' FO-
COTOTTO D'AL' R-
ALFOSO A' D'AL' R-
G' II COTIT' DI GRA-
COSTA' A' VIDAR
DEL REGNO NEL
MADA DAXXI

DO PIETRO D'ARA-
GONE DET' LINF-
TE GOVERNO P' R-
A' ALFOSO SVOFR-
ATELLO NEL M-
DADA DXX

SIRGIAN CARACCIOL
P' D' MELFA D' D' ASCO
LA M' D' ATTEL' C' D' FOR-
ZA GRA' SIUS' GRA' CO-
DOST' A' P' D' CAP' GOV-
RRO IL REGNO P' REGN
GIO: II NEL MADA
XXV

III

1870	1871	1872
1873	1874	1875
1876	1877	1878
1879	1880	1881
1882	1883	1884
1885	1886	1887
1888	1889	1890
1891	1892	1893
1894	1895	1896
1897	1898	1899
1900	1901	1902
1903	1904	1905
1906	1907	1908
1909	1910	1911
1912	1913	1914
1915	1916	1917
1918	1919	1920
1921	1922	1923
1924	1925	1926
1927	1928	1929
1930	1931	1932
1933	1934	1935
1936	1937	1938
1939	1940	1941
1942	1943	1944
1945	1946	1947
1948	1949	1950
1951	1952	1953
1954	1955	1956
1957	1958	1959
1960	1961	1962
1963	1964	1965
1966	1967	1968
1969	1970	1971
1972	1973	1974
1975	1976	1977
1978	1979	1980
1981	1982	1983
1984	1985	1986
1987	1988	1989
1990	1991	1992
1993	1994	1995
1996	1997	1998
1999	2000	2001
2002	2003	2004
2005	2006	2007
2008	2009	2010
2011	2012	2013
2014	2015	2016
2017	2018	2019
2020	2021	2022
2023	2024	2025
2026	2027	2028
2029	2030	2031
2032	2033	2034
2035	2036	2037
2038	2039	2040
2041	2042	2043
2044	2045	2046
2047	2048	2049
2050	2051	2052
2053	2054	2055
2056	2057	2058
2059	2060	2061
2062	2063	2064
2065	2066	2067
2068	2069	2070
2071	2072	2073
2074	2075	2076
2077	2078	2079
2080	2081	2082
2083	2084	2085
2086	2087	2088
2089	2090	2091
2092	2093	2094
2095	2096	2097
2098	2099	2100

The following table shows the population of the United States from 1790 to 1900. The population increased from 3,929,214 in 1790 to 23,192,566 in 1900. The increase was most rapid between 1800 and 1850, when the population doubled from 3,929,214 to 12,265,000.

1790	3,929,214
1800	3,929,214
1810	7,265,000
1820	12,265,000
1830	15,328,000
1840	18,303,000
1850	23,192,566
1860	31,500,000
1870	38,558,000
1880	50,189,000
1890	62,946,000
1900	76,014,000

The following table shows the population of the United States from 1910 to 2000. The population increased from 92,228,496 in 1910 to 281,421,906 in 2000. The increase was most rapid between 1950 and 1980, when the population doubled from 150,000,000 to 226,505,000.

1910	92,228,496
1920	105,710,000
1930	122,766,000
1940	136,623,000
1950	150,000,000
1960	179,325,000
1970	203,211,000
1980	226,505,000
1990	248,709,000
2000	281,421,906





CONTE D' TRICARI^{CO} MARCHESE D'IPESCA^{RA} MŌSVR' O' MŌGIOIA

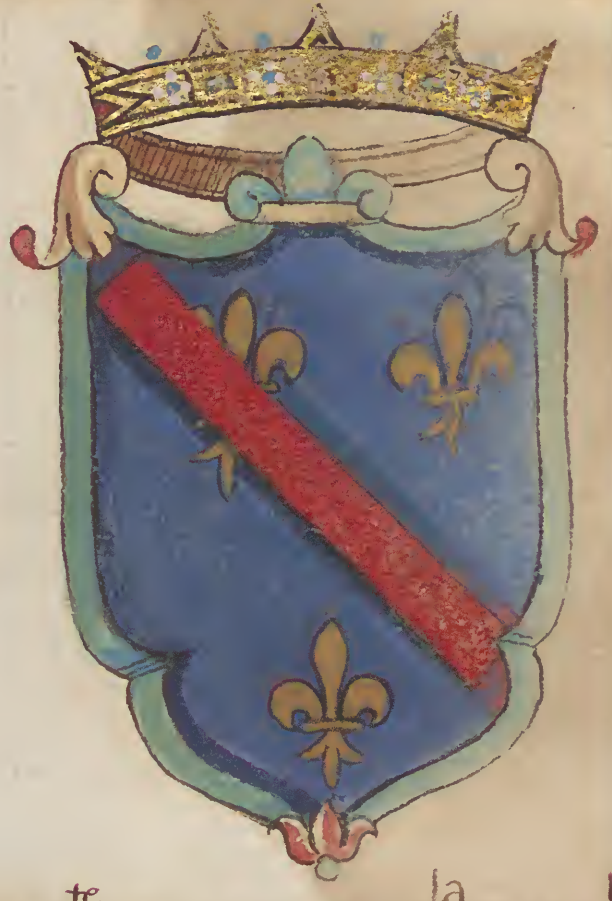

MARCHE D'AVS^{sa}TRI^a C' P' A' O' L' E' I' E' L' AL O' P' E' C' I' A' D' O' V' O' D' E' L' M' A' R' C' O^{te} ^{te} ^{la} ^h



BRACCIO D' FO' BRACCIO^{te} D' P' I' E' T' R' O' D' A' R' A' G' O' N' E' S' I' R' G' I' A' N' C' A' R' A' C' C' I' O



CORTE D'AVANO · 1 · CORTE D'ORLA · 2 · CORTE D'AVANO



CORTE D'CASERTA · 4 · CORTE D'MONTORISI · 5 · CORTE D'NICASIA



IL MONACO D'ANA · 7 · GUALTIERI · 8 · CHARLES · 9

1. The first part of the paper is a
 description of the general principles
 of the theory of the subject.
 It is divided into two main
 sections, the first of which
 deals with the general principles
 and the second with the
 application of these principles
 to the particular case.

The second part of the paper is
 a description of the general
 principles of the theory of the
 subject. It is divided into two
 main sections, the first of
 which deals with the general
 principles and the second with
 the application of these
 principles to the particular
 case.

The third part of the paper is
 a description of the general
 principles of the theory of the
 subject. It is divided into two
 main sections, the first of
 which deals with the general
 principles and the second with
 the application of these
 principles to the particular
 case.



GIORGIO D'ALE
MAGNA D'ORB
NELNO FV VRE
PGIO:II E'PLVIGI
II NEL M D D D
XXIII M S I M D D
DXXV

PER LA MORTE DELLA REGINA
GIOVANA II FORNO CREATE IN
NAPOLI SIDDE GOVERNATVRI
NEL M D D D D XXXV

^IRAMVROO ORSI:
NO CONTE DE
NOLA

²GIORGIO DE ALE:
MAGNA CONTE
DE BVDINO

³DELLA RATT
CONTE DE CA
SERTA

⁴BARRILE CON:
TE DE MONORI:
SIO

^SOTTINO D'ARA
D DIOLA CONTE
DE MASTRO
E' GRA: DANDEL
LIERE

⁶MONDO DE AN
NA GRA SINIS
DALDO

⁷GVALTIERE
DARADDIOLA

⁸DIARLETTA
DARADDIOLA

⁹GIOVANN
DIDINELLO

GIOVANE CIDI-
ELLO

MARINO BOFFA
COTE D'ARIEZO
E' GRA' CACILLI
ERA DALL' REGNO

L'ALTRA SEI GOVERNATVRE INSINO AD
ORA NO' SISARNO

DE' TRO LACHIASA D'S. SEBASTIANO AL' CASTEL
NUOVO VIA V' ARMORO DE' MARIELLA MIVTOLO
MOGLIA D' EGIDIO
RE D' NAPOLA PAL
M D D D L X



SASIRARA VIDA
FOSO I RE NEL
XX MORI

ANTONIO CALDORA D'
D'BARA E' GRA' CODO
STABILE DOPO LA
MORTE D' LADDOBO SV
OPATRE FV VIDER
PREMATO NEL M
D D D D I X L

DO FERDINAND D'
ARAGONE DUCATO
D'ALABRIA FIGLO
D' RE ALFOSO I GOV
ERNO IL REGNO IN
OME DEL PATRE
NEL M D D D D V I I

LA REGINA ISAB
ALLA MOGLIA D
RENATO D' AGIO
PRASA P' ASSO L
POSSESSIONE D
REGNO E' NE RIM
SE GOVERNAT
DE NEL M D D
D X X X V I
QUESTA S. FV D' CHIA D
TORIGIA VIDA FIGLIA
D' VIDA D' LORENA CHE
PORTO LOSTATO AL
MARITO

LA REGINA ISAB
LLA D' CHARRA
TE GOVERNO D
POLE IN DOME D
RE FERDINAND
SVOMARITO NE
M D D D D L I X
M D D D D L X V

MONSIEUR DI MONPEN
SIERO, FV VIDER
P' CARLO VIII RE
DI FRANZA NEL
M D D D D V I D

DO FEDERICO D'
ARAGONE FV GO
VERNATORE IN
NAPOLA P' RE
FERDINAND D' SV
NEPOTE NEL
M D D D D I I I D

LVIGI D' ARMIGN
D' VIDA D' NAMOVRE
FV VIDER P' L
GI XII RE DI FR
ZA NEL M D D
D D I I

Faint, illegible text in the left column, possibly bleed-through from the reverse side of the page.

Faint, illegible text in the middle column, possibly bleed-through from the reverse side of the page.

Faint, illegible text in the right column, possibly bleed-through from the reverse side of the page.

Faint, illegible text in the left column at the bottom of the page.

Faint, illegible text in the middle column at the bottom of the page.

Faint, illegible text in the right column at the bottom of the page.

Faint, illegible text, possibly bleed-through from the reverse side of the page. The text is arranged in several columns and appears to be a list or a series of entries.



Additional faint, illegible text at the bottom of the page, continuing the list or entries from the upper section.

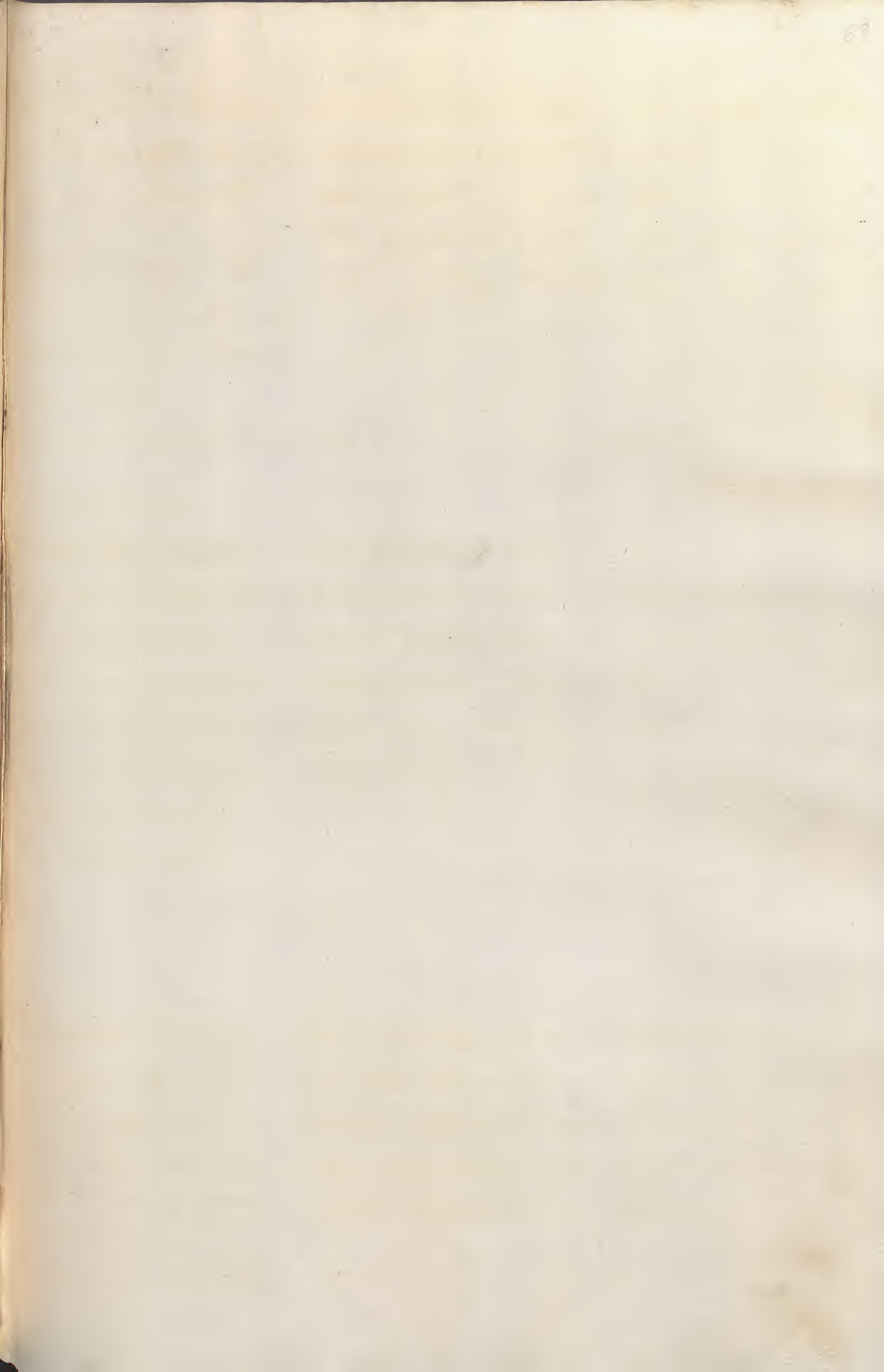

THE UNIVERSITY OF CHICAGO
DEPARTMENT OF CHEMISTRY
5301 SOUTH CAMPUS DRIVE
CHICAGO, ILLINOIS 60637
TEL: 773-936-5000

RESEARCH ASSISTANT
APPLY TO: DR. J. K. STILLE
DEPARTMENT OF CHEMISTRY
5301 SOUTH CAMPUS DRIVE
CHICAGO, ILLINOIS 60637
TEL: 773-936-5000

RESEARCH ASSISTANT
APPLY TO: DR. J. K. STILLE
DEPARTMENT OF CHEMISTRY
5301 SOUTH CAMPUS DRIVE
CHICAGO, ILLINOIS 60637
TEL: 773-936-5000

DŌ SALVO FERUĀ DO DI DOROVA OV DA DI TERRA NO VA DATTO IL GR ĀCAPITARO FV VIDERĀ P RE DA TOLICO NEL MDD d d d v	DŌ GIOVĀNE DI RA GONE DŌTD DI RIP ADVSA FV VIDE RE DI NHP P RE DATT ^o NEL MDD d d d v i i	DŌ RANVO DI DA DONA DŌTE DIA BERTO FV VIDE RE DI NHP P LO ISTESSO RANEL m d d d d v i i i i
--	---	--

DŌ FRANCISCO RE MOLINES CAROIN AL SORRENTINO FV LV OGOTENĀ TA PLAROTATA DEL CARONA A LVBAROIA NEL m d d d d x i i	DŌ BERNARDO VII LAMARINO FV LVO GOTENANTE PLA SSENZA DEL SV DATTO CAROINĀ NEL MDDDDX i i i	DŌ CARLO DEL LA NOIA FV VIC A RE P CARLO V IMP NEL MDDDD d x x i i i
--	--	--

ANOREA CARRA FA DŌTE DI SĀT SEVERINA FV LV OGOTENĀTE PLA ROTATA DEL NOIA LER KILIA NEL m d d d d x x v i	DŌ VGO DI MŌDA DA FV VIDERĀ P CARLO V P LA MOR TE DEL NOIA NEL m d d d d x x v i i	FILIBERTO DA LON PRINCIPĀ DE ORANDE, EV VIDE RE P CARLO V IMP NEL MDDDD x x v i i i
--	--	--

PORPEO DOLORNA
CARONAL FV VICE
RE P CARLO V. DAL
M D D D D X X X

DO PIETRO TITO
LEDO MARCHESE
DI VILLAFRANCA
FV VICE RE P. CARLO
V. DAL M D D D D
X X X I I

DO LVIGI TITO
DO EIGLIOLO TO
DETTO FV LVO
TENENTE, QUANTO
IL PATRE ANTO
SIENA DONDE MO
NEL M D D D D
I I I

DO PIETRO PACCA
DO CARONAL SA
QVINTINO, FV VICE
RE NEL M D D D D
III P. CARLO V. VI
FV CONFIRMATO P.
RE FILIPPO II QUANTO
IL PATRE L'INVISI
RE DI NAPOLA NEL
25 DI NOVEMBRE: ISS 4

DO BERNARDINO DI
MENDOZZA FV LV
GO TENENTE DEL
CARONAL P. MS. M.
ALLA VENUTA DEL
DUCA D'ALVA NEL
M D D D D L V

DO FERRANDO ALV
RES DI TOLEDO
D'ALVA FV VICE RE
P. FILIPPO II NEL M D D
DO FERRANDO DO GIOV
TOLEDO LO. MARIQUE
TENENTE D'ALVA SVO
PATRE NEL M D D D D
M D D D D L V



DO BARTOLOMEO
DELLA DUEVA DA
RONAL INTRO VICE
RE DI NAPOLA A 21
DI OTTOBRE NEL M
D D D D D L V I I I

DO PARRAFAN DI RI
VERA DUCA D'AL
D'ALVA INTRO VICE
RE A 12 DI GIUGNO
NEL M D D D D D
L V I I I

DO ANTONIO PER
OTTO CARONAL
DI GRANVELLA FV
VICE RE P. FELIPPO
II NEL M D D D D D
L X X I

1. The first part of the document
 2. describes the general principles
 3. of the proposed system.
 4. It is intended to be a
 5. preliminary report on the
 6. progress of the work.
 7. The second part of the
 8. document contains a
 9. detailed account of the
 10. results of the experiments.
 11. It is hoped that this
 12. report will be of some
 13. interest to the members
 14. of the Society.

15. The following table shows
 16. the results of the
 17. experiments conducted
 18. during the last six
 19. months. The first
 20. column gives the
 21. number of trials, the
 22. second column the
 23. number of successes,
 24. and the third column
 25. the percentage of
 26. successes. The
 27. results are as follows:

No. of trials	No. of successes	Percentage of successes
10	6	60
20	12	60
30	18	60
40	24	60
50	30	60
60	36	60
70	42	60
80	48	60
90	54	60
100	60	60





CARDINAL. COLONA DŌ. PIERO TOLEDO DŌ. LUGIOTI TOLEDO

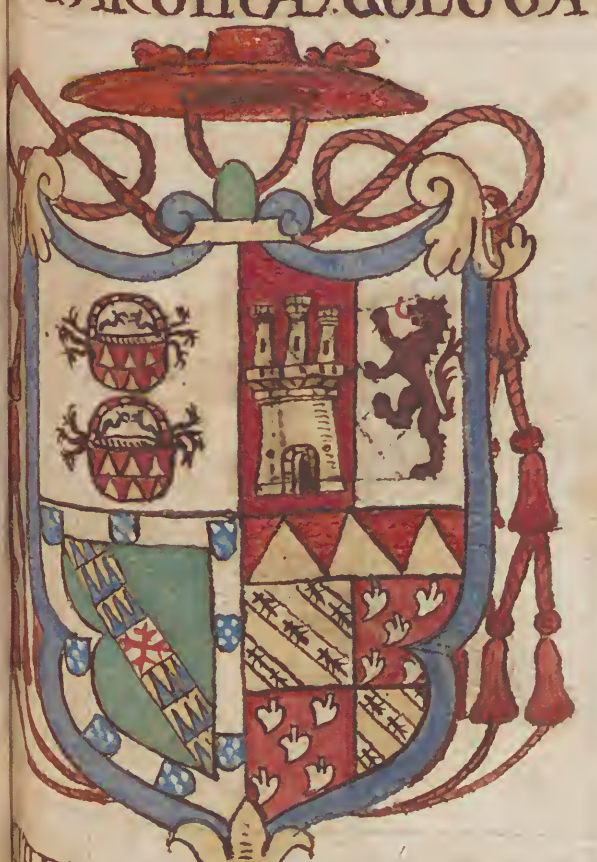

CARDINAL. ZUCATO DŌ. BERNARDO ZUCATO DŌ. ALVARO DE ALVA



CARDINAL. DE ALVA DŌ. ALVARO DE ALVA CARDINAL. GRAVELLA



MARCHIA DI MODOGIA. PRE. DI



PIE PERSIA. DVCA D' OSSVIA



CONTE DI MIRANDA. CONTE DI



ES CONTE DI POLIVARA. CONTE DI



CONTE DI FRAD. CONTE DI



CONTE DI BENEVENTO. CONTE DI



CONTE DI LAMO



ROICO DI MER
ZZA MARCHE
DI MONTESGIA
VIDERE NEL
M D D D L X X
V I V V

DO GIOVANA ZVVI
DA DET IL DONA
DATORE MAGGIO
RE DI CASTIGLIA
E PRINCIPE DI PE
TRAPERSIA FV
VIDERE NEL M D
D D D L X X I X

DO PIETRO GIRONA
ONDA DI OSSVIA
FV VIDERE A V I I I
DI NOVEMBRO NEL
M D D D D X V I I I
D

GIOVANA ZVVI
COTE DI MI
FV VIDE
REL M D D D
D X I I I I D

DO HENRICO DE GV
SMAN DORTE DI
OLIVARES FV VI
DERE P FELIPPO
II E POI CONFIR
MATO P RE FELI
PPO III REL M D
D D D D I D

DO FERRATE RVIZ
DI CASTRO COTE
DI LAMOS FV VIDE
RE P RE FELIPPO
III REL M D D D D D
D I

FRANCESCO DI CAS
FIGLIUOLO DEL
LAMOS RESTO LVO
ANATE PLAPAT
che FELIPATRE
VBIOR E CR O T U
DOPO LA MORTE
PATRE RESTO
TOGOTANATE
BBB IL PRIVILE
DASVIA MASTA
VIDERE P INSMO
BO ATVIA
VBIOR DI BENE
M D D D D D I I I

DO GIOVANA ALFOSO
PIMENTAL COTE
DI BENEVATO, E
TRO VIDERE P
FELIPPO III REL
M D D D D D D
I I

DO PIETRO DI CA
STRO DORTE DI
LAMOS FV VIDE
RE P FELIPPO III
REL M D D D D D
D

DŌ FRANCESCO DE
CASTRO DVCA DE
TAVRISANO FV
LASSATO LOGO
TENĒTE PLAPAR
TĒZA DEL' O' O' LĒ
MO P' INSINO ALLA
VENUTA DEL' O' O' DE
OSSVRA NEL MADA
XXXXXVI

DŌ PIETRO GIRO
NEL' O' O' OSSVRA
FV VIDERE ALI 17
D' LVGLIO MADA
XXXXXVI

DŌ GASPARE
DUAL BORGIA
VELASCO MADA
TOLO S. CRV
M GIERVSA
FV VIDA RE
3 DE GIUGNO
MADDDDD

DA
BRO

DŌ ANTONIO ZA
BATTIA CAROMIA
SANTA BALBINA
FV VIDERE NEL D
MADDDDDXX

DŌ PIETRO D'LE
VA GENERALA
DOL' GALERA D'
NAP: FV LASSAT:
D'AL' CAROI: ZA
BAT: AL' AVNEPO
DO GIORNI LOC
TENĒT: PLĀNA:
CHE FA IN ROMA

DŌ ANTONIO
VAREZ DI TO
DO DVCA D' A
FV VIDERE P
LIPPO MIRA
NARO: ALI 24
DECEMBRO M
MADDDXXII

PLACREATIO: DEL
NUOVO POTEFAC
NEL MADDD
XXI

DŌ FERDINANDO AF:
DI RIBERA DVCA D'
ALCALA MARCHE
SE DI TARIFFA CO:
TE DI MOLARA SE
GNORE DELLA CA:
SA DI RIBERA VIDA
RE P' FELIPPO III
ALLI 26 DE LVGL:
IO MADDDDDXX
VIII

DŌ MANVEL ZV:
NICA FORSECA CO:
TE DI MONTARE' ET
DE FVOTES RASTO
LVGOTALE PLAPAR:
TĒZ: DEL' O' O' ARCA
CHAMATO DA SVA'
MARE' AL DORTE ADI
DI MAGIO MADDD
MADDDXXI DOPO AB:
BE LA CONFIRMA D'
C. G. la

DŌ PIETRO FELLI
RAMIERE GVSA
DVCA DE MEO
PRINCIPA DE ST
LIANO DVCA D'
SABIONE TA E
MŌTE RAONA
VIDERE ALLI 2
DE NOVEMBRE
MADDDDDXXX
X. P' FELIPPO I
NOSTRO S

The first part of the document
 discusses the general principles
 of the proposed system.
 It is intended to provide a
 clear and concise summary
 of the main objectives and
 the scope of the project.
 The following sections will
 describe the various components
 and the implementation details.
 This document is intended
 for the use of the project
 team and the relevant
 stakeholders.

The second part of the document
 details the specific requirements
 and the design of the system.
 It includes a list of the
 functional requirements and
 the user interface design.
 The design is based on the
 principles of usability and
 accessibility. The system
 will be developed using
 modern web technologies.
 The implementation will be
 carried out in a phased
 manner, starting with the
 core functionality and
 adding additional features
 as needed.



The third part of the document
 discusses the testing and
 deployment of the system.
 It includes a plan for the
 testing of the system and
 the deployment strategy.
 The testing will be carried
 out using a combination of
 manual and automated
 testing. The deployment
 will be carried out in a
 controlled environment.
 The system will be
 monitored and maintained
 on an ongoing basis.
 This document is intended
 to provide a clear and
 concise summary of the
 project and the proposed
 system.

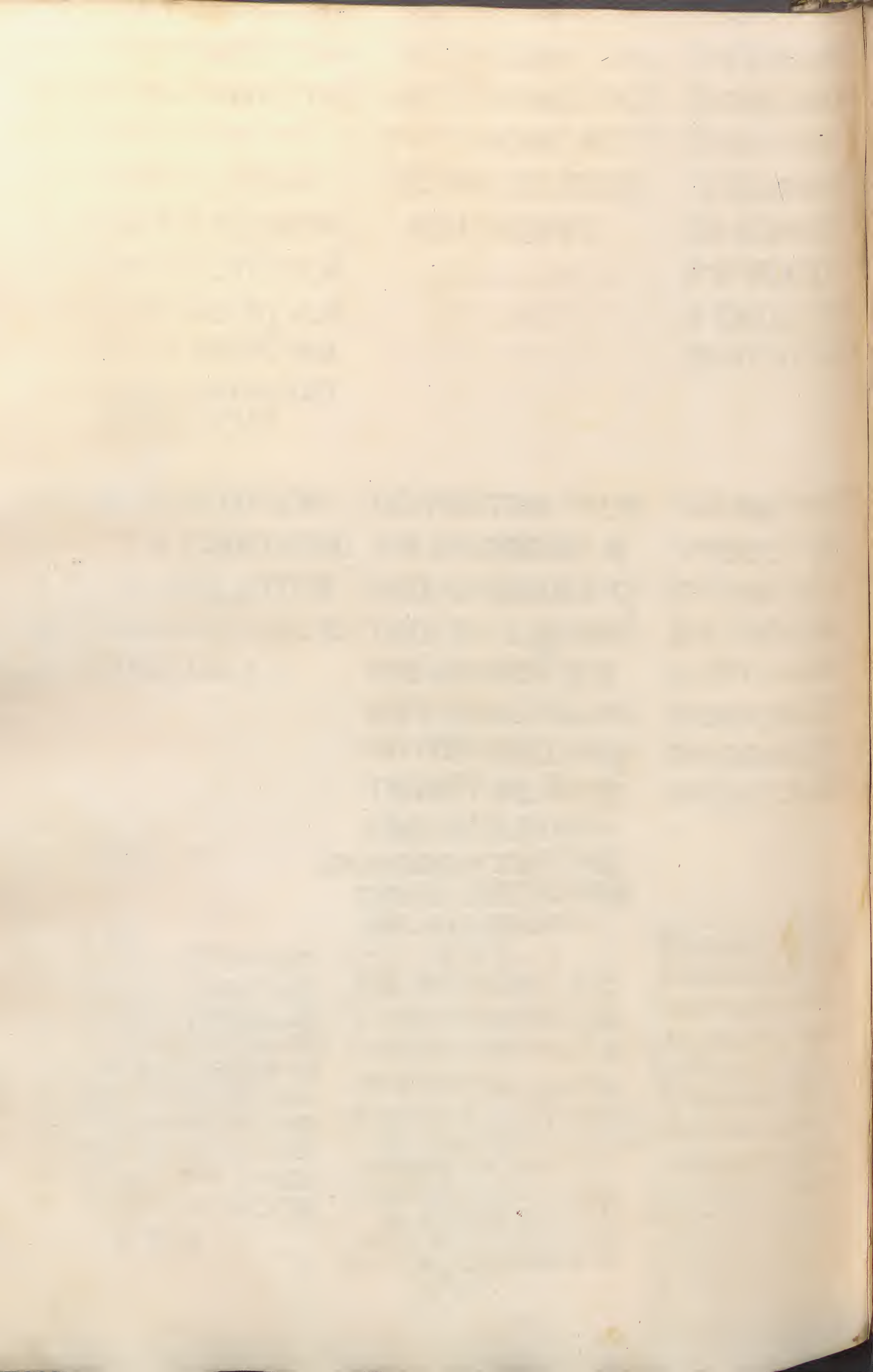

1811
1812

0

1813
1814
1815
1816
1817
1818
1819
1820
1821
1822
1823
1824
1825
1826
1827
1828
1829
1830
1831
1832
1833
1834
1835
1836
1837
1838
1839
1840
1841
1842
1843
1844
1845
1846
1847
1848
1849
1850
1851
1852
1853
1854
1855
1856
1857
1858
1859
1860
1861
1862
1863
1864
1865
1866
1867
1868
1869
1870
1871
1872
1873
1874
1875
1876
1877
1878
1879
1880
1881
1882
1883
1884
1885
1886
1887
1888
1889
1890
1891
1892
1893
1894
1895
1896
1897
1898
1899
1900

normāda
de colc hēbrette de
arena

Centeglie

* Dela Rocca.

Compagnia

Corronati.



M.

M

M

* Porco.

* Arenas.

* Stagni.

* Ciampoli.



M.

* Ribiba.

* Bonfigli.

Valguarneri.

Monsolini.



ar

na
M

na
S

* Bologni.

* Campoli.

Giganti.

Barzellotti.



M

R.

* Canpolo o'del' campo

Burgio

Balli.

Crapazzanti.



na
S.

Buongiardini.



Vento.



Ferri.



Vincentij.



Raidi. o.
rabata



Moranì.



San Clementi.



Carì.



Michaletti.



* Rizzì.



* Siripeppoli.



Fardellì.



Caraldì.



Abrignanì.



* Deioiceni



* De cabanì.



Gaggi.



Branciforti
alla siciliana



Barrelli alla
siciliana



* Papardi.



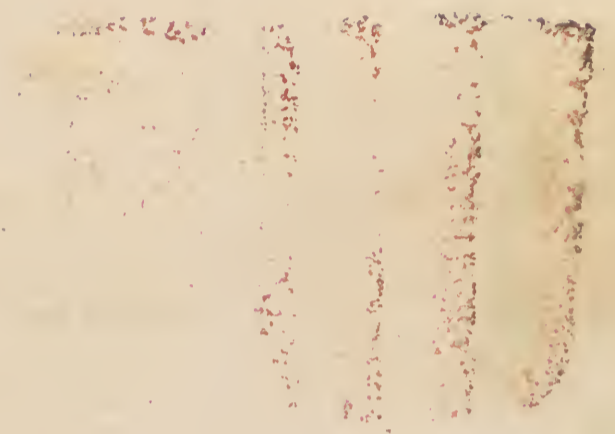

0

* Filingeri che:

* Pollicini

* Rom

† * Caraccioli



spino
la et
genaa

* Alcatefi

* Lionges

* Carretti

* loCastello



* Mont'Aperto

* P etta pertosa

* Bardassi

* Villa raut



* Agliati

* S^{ta} Colomba

* Requesens

* Mastr'antuono

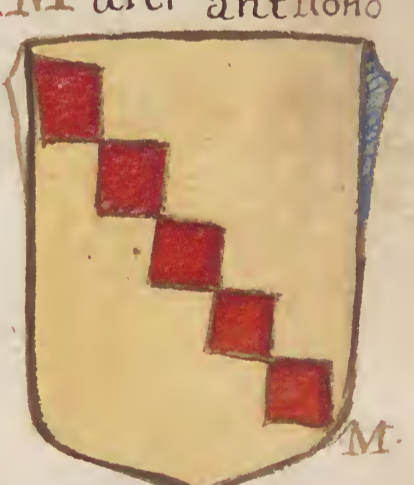

* Rioli

* Sardi

* Naselli

* Carusi

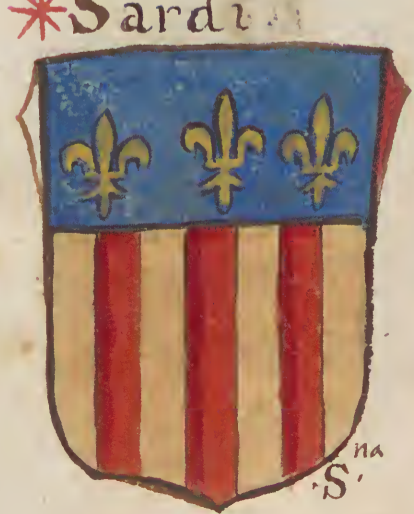

* Paruti



* Opicigni



^{corona} marchese della faua
* Marini



^{corona} * Gaitani



* Cardoni



* Rizzi



^{corona} * Luna



^{corona} * Moncadi



^{corona} * Chiaramonte * Centelles



* Corbini



* Albamonti



Regina
di napolì
normada

^{corona} * Martirani



* Istar



* Crisafi



^{corona} * Boschi



* Coreglies



^{corona} STEFANO 4 ^{corona} * Patella



Laupito



na
S.

x

De antiochia

Carretto

Peralda

Grimaldi



Gattinario

Enriques ^{te} C. Burrelli daugusta Burrelli siciliana



Ferrarolo

Tancreda Burrelli drapania

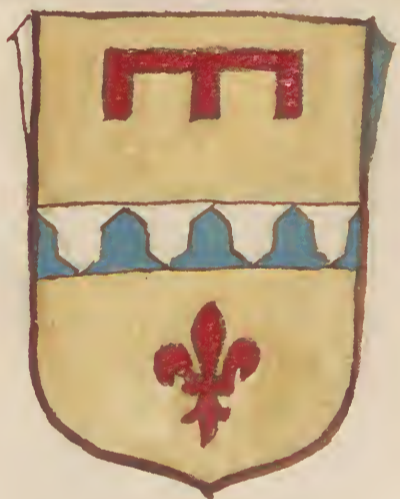

ador
itano



Galif.



Grua



Del' Costelli
e' romana m^e

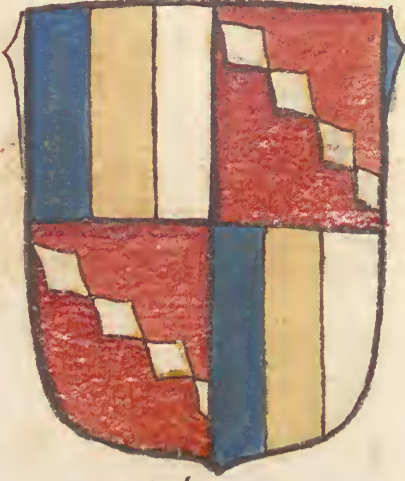

Settimi



Arcari.



Tornielli.



Valdeni.



Miciletti



Fornari.



Carissimi.



A modei.



Lini.



Septifoldi



Pepe.



Campefi.



Brignani



et
Crisafi.



* Graumi'.



Barlotti.



Nafi.



DEL Scaletta.



Abbati.



Romei.



Caprera C. D. modica uechi



De francisco



Caualeri



Manfumi.



Iodici.



M.

R^{na}

R^{na}

M.

* Platazone

* DE marco

* Mastrilli.

* Cotelli.



P.

NAP^{na}

Sangosa

Afflitti

AGATO IPP di palermo

Petruso di catro

Bunelli atempo bertto quiscardo



de scala

da barletta

Platamoni

* Campirano

Tornainbene

* Monsone



de catania

catania

catania

catania

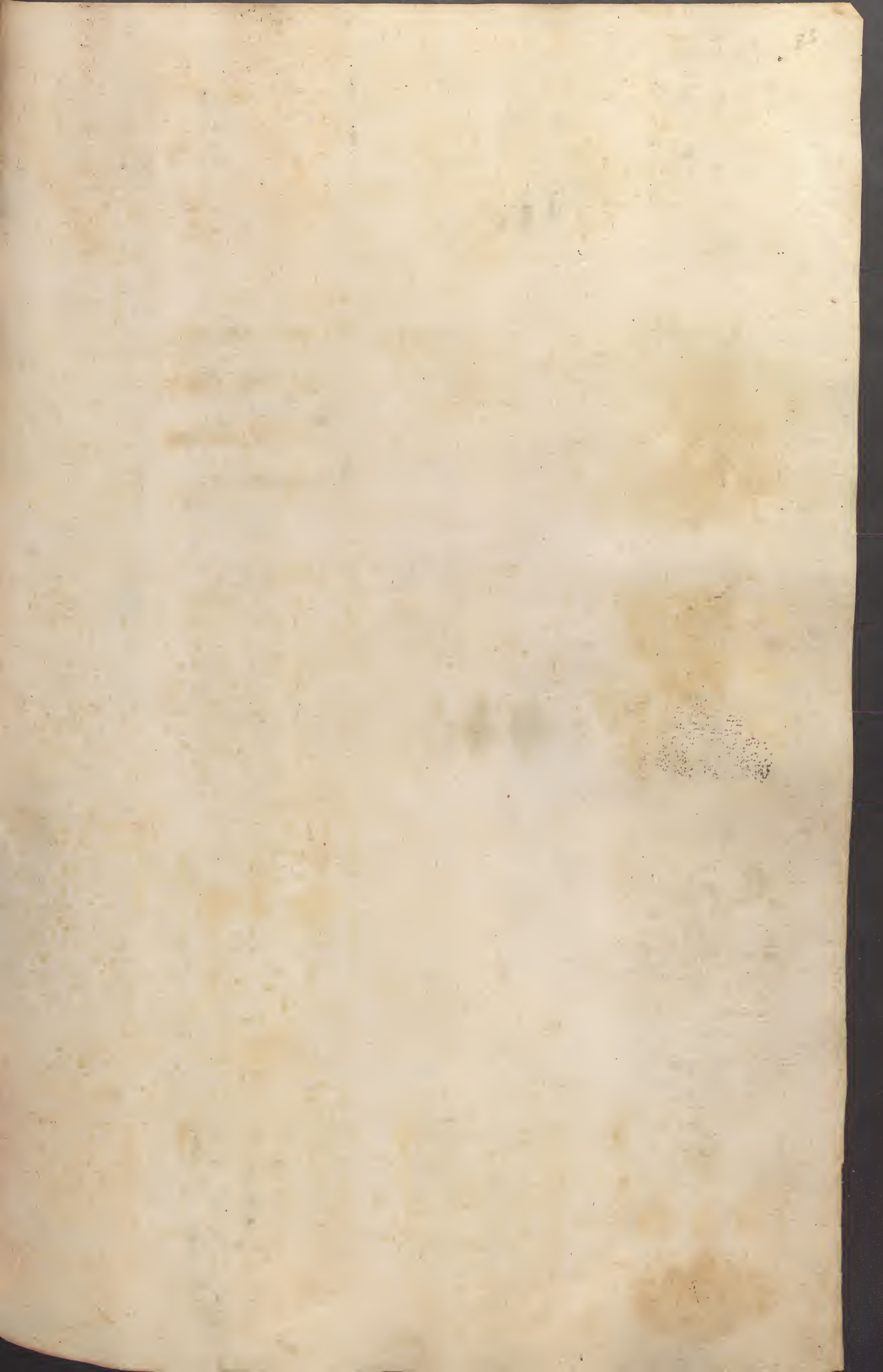

Patti,



M

* Mauronico,



* Marchesi,



M

* Faraoni,



na
S

Anzalone,



M

* Saccani,



Ame
due
Nor
man
de

M
nō soleuero

* Abbati
nor mandì



M

* Staiti del Conte d'agosta.



M

* Romani,



M

* Romani colonna
a' sinistra l'adestra



M

* Sollimi,



M

* San Vasilì,



Cirini,



* Auerni,



* Smorti,



* Marchetti,



M

Cicali,



* Migliaczi,



* Trimacchi,



* Balsami,



* Sollimi.



* Armalei.



* D'Giuanni.



 * Cottone. C. Ba. C.



* Viperani



* Pretamali.



* Gregorio.



* Porco Aget



Bruni



Bistueri



* Buonanni



S'alladini



 * Arduini



* Mont'alti



Bianchi



Riggítani



* Grasseo normadi



 * Lanza normadi



* Bonifatij



* Castagni



Am
edu
e no
rma
nde

M.

M.

M.

M.

1800

1800

5

1800

1800

1800

1800

1800

1800

1800

1800

1800

1800

1800

1800

1800

1800

1800

1800

1800

1800

1800

1800

1800

1800

1800

1800

1800

1800

1800

1800

1800

1800

1800

1800

1800

1800

1800

1800

1800

1800

1800

1800

1800

1800

1800

1800

1800

1800

1800

1800

1800

1800

1800

1800

1800

1800

1800

1800

1800

1800

1800

1800

1800

1800

1800

1800

1800

1800

1800

1800

1800

1800

1800

1800

1800

1800

1800

1800

1800

1800

1800

1800

1800

1800

1800

1800

1800

1800

1800

1800

1800

1800

1800

1800

1800

1800

1800

1800

CASE VENUTE IN SICILIA

COLIRI NORMADI

- ~~Graffeo~~
- ~~Abate~~
- ~~Vinte miglia~~
- ~~Lanza~~
- ~~carauello~~
- ~~Arnaldi~~
- ~~COLIRI SUEVI~~
- ~~Antiochia~~
- ~~castagna~~
- ~~COLIRI A GIOLINI C. P^o~~
- ~~chiara mote~~
- ~~Filingiero~~
- ~~Alcara~~
- ~~De lieones~~
- ~~Braci forte~~
- ~~Androletta~~
- ~~Rosso~~
- ~~Mote aperto~~
- ~~Marinis~~
- ~~Caretto~~
- ~~Polidano~~
- ~~Grua~~
- ~~Grimaldo~~
- ~~COLIRI ALAGONISE~~
- ~~Mocada~~
- ~~Peralda~~
- ~~Rosso~~
- ~~Valquarnera~~
- ~~cruelles~~
- ~~petra pertosa~~
- ~~vellocchini~~
- ~~Alagona~~
- ~~Bardassi~~
- ~~CORE martino~~
- ~~GIOENI~~
- ~~Cabrera~~
- ~~Prade~~
- ~~Santa pau'~~
- ~~Ceteolia~~
- ~~perigles~~
- ~~cardones~~
- ~~valquarnera~~
- ~~castiglione~~
- ~~Marchese~~
- ~~CORE ferate p~~
- ~~Cardona~~
- ~~De luna~~
- ~~CORE Alfonso~~
- ~~patella~~
- ~~Gaitano~~
- ~~Mastroattono~~
- ~~Settimo~~
- ~~calatagirone~~
- ~~Grauna~~

Ferraro

- ~~CORE Giouane~~
- ~~Dello capo~~
- ~~Merolla~~
- ~~Erriques~~
- ~~Nafillo~~
- ~~Anfalone~~
- ~~Aiuteme XPO~~
- ~~Agliata~~
- ~~De boloana~~
- ~~squillace~~
- ~~Della rocca~~
- ~~Valdena~~
- ~~Tagliauia~~
- ~~Corbino~~
- ~~Spicigna~~
- ~~Barrese~~
- ~~Rernigas~~
- ~~Gattinario~~
- ~~Requisens~~
- ~~Bonoaiuto~~
- ~~Balciano~~
- ~~Spatafore~~



Faint, illegible text or bleed-through from the reverse side of the page, running vertically down the left margin.

Amiglie Nobili Della Citta Di Catania Nel Regno Di Sicilia

Abbatelli - Alessandrano * Alessi - M Amico - H



Archangelo - Arizz - Bonaiuto - Buglio -



Caitano - Capriera - Celano - colle -



Couello - Fimia - Vepes - Giouani -



Grauina - Guarrera - Intrigiolo - Marchesana -



* Rizzari * Marino * Paterno * Ramodetta



Ricciardi * Romano Romeo Salgadi



Secusio Scamatta * Scarfellito Siona-



* Sifondo * Statella * Todesco * Priuinczale



* Valle * Vguanti * Viuacito * Peisce-





ALABAMA



ARKANSAS



CALIFORNIA



COLORADO



Toledo



candizare

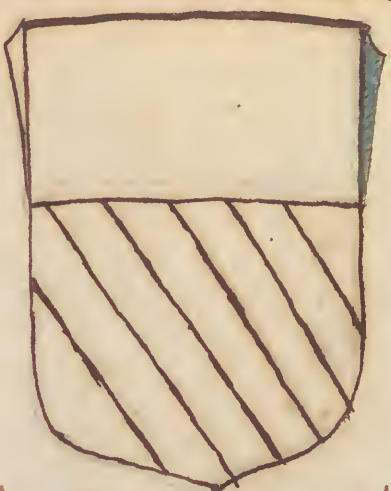

Burgio



Alagona



Angaloni



Abbati



Cutelli



Gioeni



Gregorio



Moncata



Ribbiba



ROSSO



Sardo



Ventimiglia



sābasile



Ruffo



Colo de



Lasalom



Gregorio



Sarbo



Cambizal



Abbat



Monceta



Venimiglia



Burzio



Cutelli



Riponda



Sabasio



Alzogna



Giornis



Rosso



...



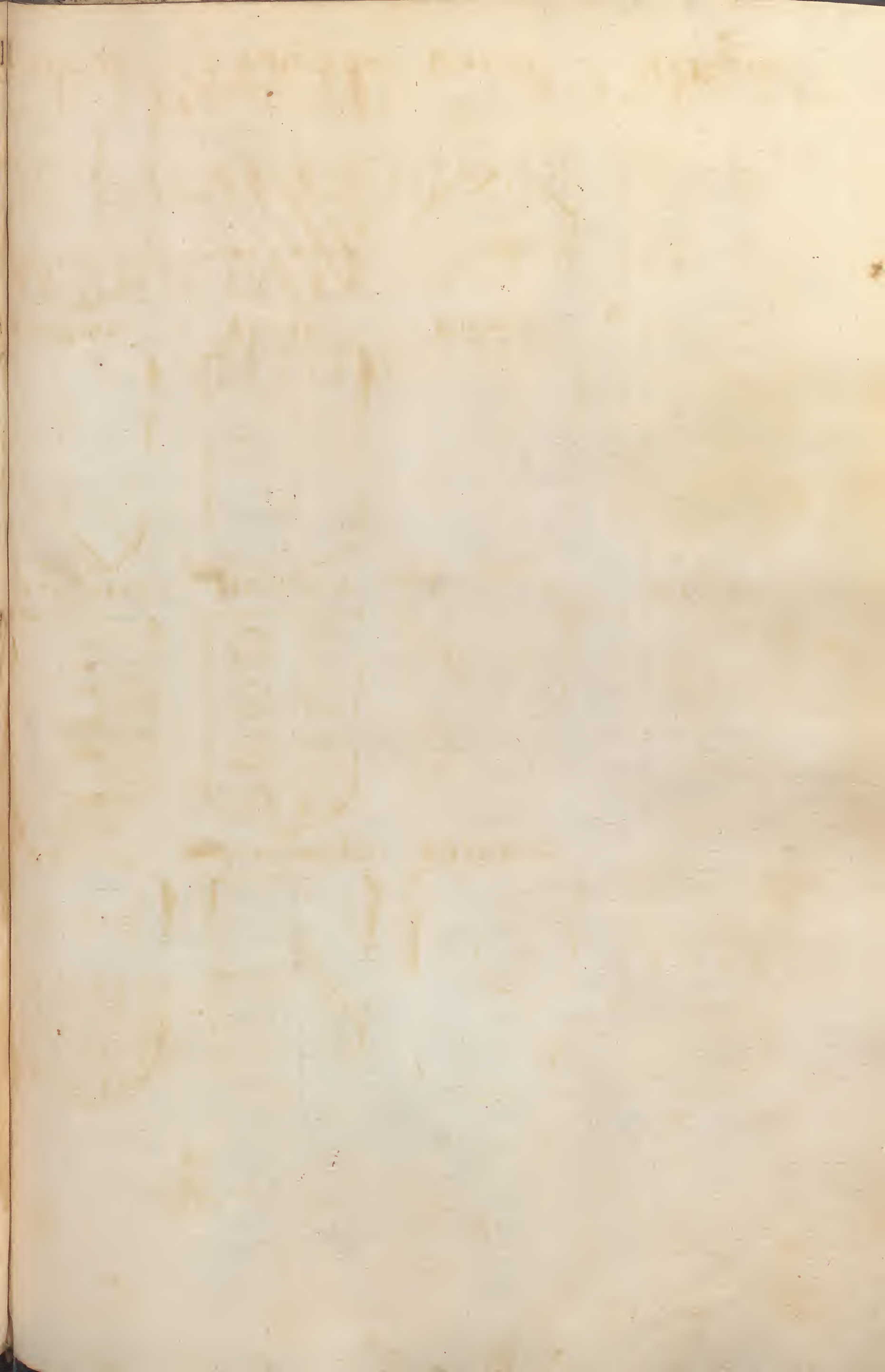

THE UNIVERSITY OF CHICAGO
LIBRARY
1100 EAST 58TH STREET
CHICAGO, ILLINOIS 60637
TEL: 773-936-3300

ET FINALMENTE LORDINE
DE CAVALLERIA DE DIVERSE
POTENTATI ANTICHE ET
MODERNE

ST FINALMENTE LORINE
DE CAVALLERIE DE DIVERSE
OBTENTATI ANTICHE ET
MODERNE

NODO

legato et

sciolto



NAVA

CALO III RE D'NAP^{le}



LIONZA



ARMELLINO

da ferdinãdo R. Primo di napole-



DE CORVM

STELLA



ARGATA



CRESCENTE



TOSONE

Da felippo duca di burgogna.



EQVITV ORDINE S. MIC. ARCH. INRE³
FRACORV³ PER ERICVS³

D.
ualois



EQVITV ORDINES DEL BANDA PER

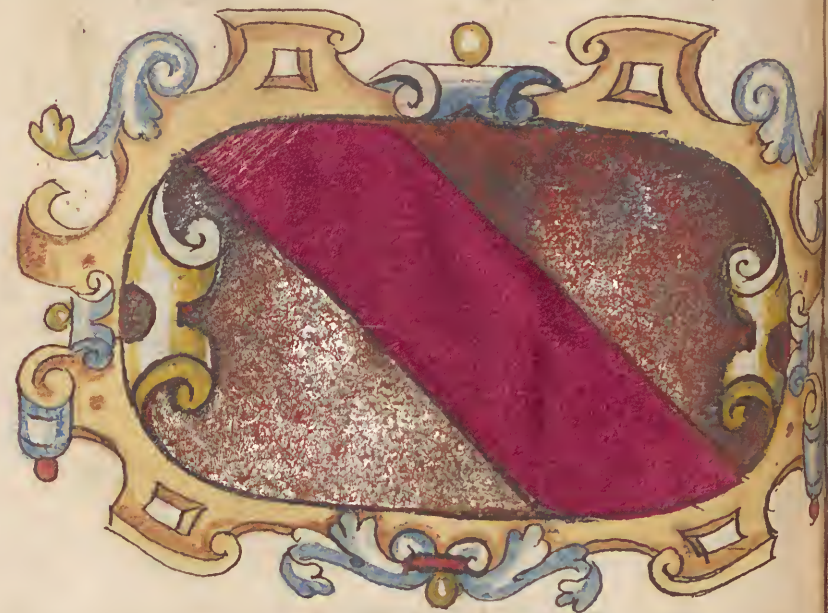

EQVITV ORDINES SS. SPIRITVS PER
ERICVS 4 FRACORV ET NAVARR. REX

D.
barbone



CRVCIS BVRGVDIE PER CARLO V
IMP.



EQVITV ORDINES S. ANVTIATIONIS AMVDEO VI. C. DE SAVOIA

ME



EQVITV S. M. SIVE ELEPHATI
IN REGNIO DANIE



EQVITV ORD. SACRO S. SAGVNIS
REDETORIS IESV CHRISTI VICERO
GÖZAGA 4 MANTVÆ MÖTIS. 2. DVX.



EQVITV ORD. IN ARMENIE
PER REGEM CIPRI



liquafare uirgo de oro

EQVITV̄ S. GIORGI IN AGLIA ADVAR. S. ANDREA IN SCOTIA EQITV̄
 DVS III REX ORDO CARDVI ET RVTA



EQVITV̄ ORDINIS SERAPHICORV̄
 IN REG. SVETIAE

EQVITV̄ GLAVDĲ MILITARIS IN BALTEIS



EQVITV̄ S. STEFANVS IN RAGOSA

EQVITV̄ NAVALI SIVE COCHOLARIS
 IN REGNV̄M FRANCORV̄

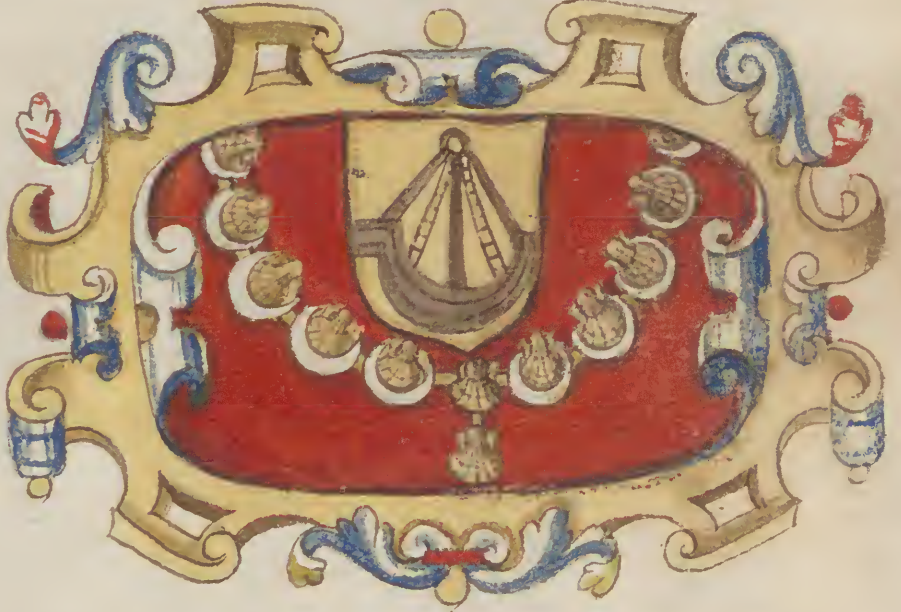

EQVITV̄ BALDEI IN ANGLIA DE
 BRITICO 4 ANGLIA REGI

EQVITV̄ ORDO GLADIFERV̄ IN
 LIVONIA





STILL



COMENDE SOLI

ABBITI SEV

ACONCE

ET QVELLE DELLE RELEGIVNE

NO. BATTISTA · S · IACOBO
MALTA IN SPAGNA
tēpo di pace

· S · STEFANO
IN FIRENZA



ALCANTERA · S · LAZARO
IN SAVOIA

CALETRAUA



del' apostolo
· S · ANTREA



· S · MAVRITIO

Noua croce in fauoia

· S · LAZARO

DEL S. SEPVL CRO
IN HYERUSALEM S. GIORGIO

IESV CHRIS
IN PORTO GAL



IL TAV

S. ANTONIO
IN VIENNA

SAN SPIRITO

S. GIORGIO
MONTESCJA

Antica croce de
I X P S in porto
gallo



inualētia

LITHE TONI
CL P DE QVEL
DE MALTA

TEMPLARI.

in come nna



TĒPLARI.



in scuro

ta a.
S. M. DEL MERC



ORDO MILITI IESV C
ISTIA S. DOMINICI C

SS. TERNIA



DAVIS

BEAT. MAR. VIRG.
TEOTONICI.

in comenna

RA ALBICESIERE

CO

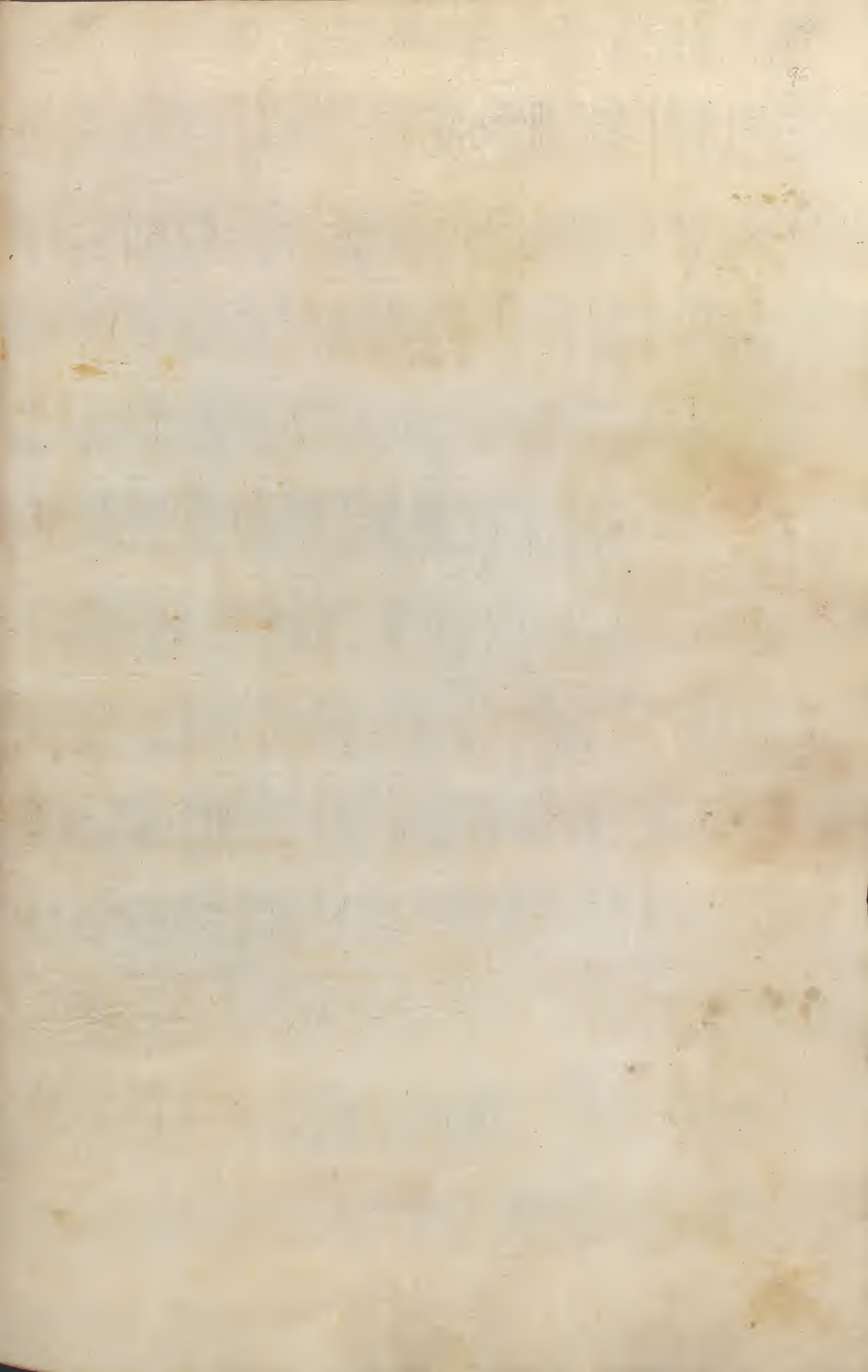

1774



SANTO BIASISS. MARTIRVM



EQVITV ORDISS. MARIA DI MONTE CARMELLOE' SAN LAZARI IN GALIA



SATA CATARINA IN MONT. SINAI



ARMELLINA DI ferante primo Re di napo: 1463



MALO MORI

OVAM FEDARI



EQVITVM ORDINES COSTANTINOPOLI: no



SAN. GREGO: RIVS



COSTANTINO S. HELENA GNO IMPERA: TOR:



GIORGIO



S. BRICITA



LI FR. SPECOLATI: VI.



ne ungreco inapole quale diceua e pramaestro de questo abito et la sua autirita al principe de ilino ilche femolti cavaliere de to abito et hauedo tiotitia sua ita noli uolle dare elequetur er questo si per se la spela ele fatice: ano etanco la mutu de culore ffeno rossa lafe torchina esu dismeffa

clericiregolari Smikari sa paulo pe: ciuitti:



sa marco

sa gironimo

somaschi

Fauan



Camillotti



Camaldolēsi

Cōfaloniere di Benedittini
S'chiefa



Humiliati



Cisterciēsi

Cartusiani



Cisterciēsi



Motis virginis



Celestini

vices
oma
humilitas



Olivetani



Barnabiti



Dominichini



Francischini



Augustiniani



Carmelitani



Cruciferi



Liferuti de
maria vergine

D' Gioiuanne d' dio



cōgregatione
dei oratorio



Lipie Operarie



SCOPE
Canonici regolari del's



Tiatini



ministri de l' infirme



salvatore



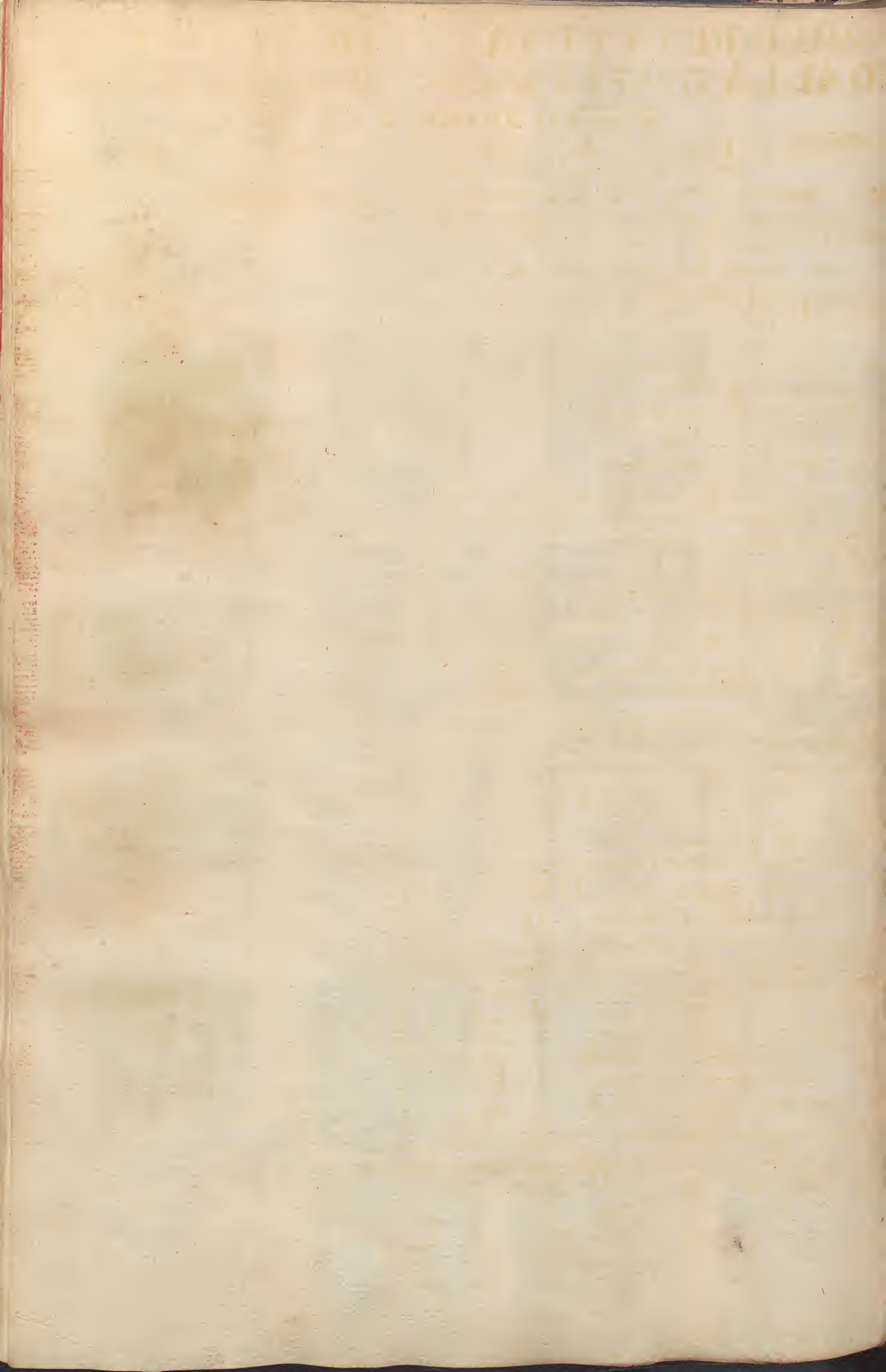

CAVALIERE E' CITTA CHE DIERO SVCCVR SO ALLA GVERRA SACRA D'HIERVSALĒ CHE

FORNO SIGNATE DE CROCE

Gutfredo de bugliō Re de hierusalē fe la guerra sacra che fu l'ano mille e
ouāta noue dōne cōcorsero multi principe e' signore ualerosi de diuerse
citta e' natione ultra delle citta de italia che inuio mo molta quātita de fuldate
e per succurso de citta presa dopo hauēdo auuta uittoria supplicorno fu
maesta che uoleffe degnare farle gratia de donarle alcuna cosa p'pegno
del' cōquisto attalche impogresso de tēpo siano conosciute hauerno faticato
ndetta presa dōne lumaesta li respote bene haue te dimādato et iugro
glio essere lo primo il che se signo de croce potētiata come Re de hierusalē
Boemūdo cōte de menopolo figlio de rubererto guiscardo duca de pu
lia e calabria p' hauere mandato d'udice milia fuldate calabrese soi uassa
lle guidate dā pietre ruffo de calabria p' succurso della guerra forno signa
te de croce potētia. Rugiere fillincie cōte de Auellino. che ebbe per
proprie una figlia naturale de Rugiere primo Re napole. p' auere dato succurso
alla guerra de gierusalē fu signato Romo caput mundi p' auere inuite
multe. caualiere romane cōgrā numero de fuldate ualerosi fo signata
de croce nōstante la insegna del' sinato Milana la grāne citta inuio ungro
ssissimo esercito de fataria nōstante la insegna della biscia fo signata. La
clarissima signoria de Venetia inuio ungroso exercito de fuldate con multi
clariss^{me} ueneciane. cōgrā telore e' cōueste ricche de morchato de oro de grāpre
zo che spāto tutto lo exercito gridādo uiua sām arco fu signata de croce
nōstante la insegna del' sām arco. Genoa inuio uindignissimo exercito de caualiere
a cavallo de grā numero. che pareuāno tate sājorgi cōsuperbia grādissima. gridā
no plo cāpo uiua sājorgio. uiua sājorgio. che spāto tutto lo exercito. de tante.
caualiere ualerosi bene in ordine foro signate. Saouia successuri delli caualiere.
de Rode. oggi Mauta diedero grā succurso allo cāpo mostrādo loroualore forno
signate. Rimine fu āco signato p' auere dato succurso allo cāpo. Parma p' auere in
uato. grā succurso allo cāpo fu signata. Rugio inuio succurso allo cāpo fu signato.
auia fu āco signa p' hauere dato succurso allo cāpo. Padua fu signata p' hauere dato su
ccurso. Verona similmete fu signata p' hauere inuiato succurso. Alesantria fu signata
p' hauere dato grā succurso. Pisa fu āco signata p' auere dato grā succurso alla pre
sa. Rigo de lūbardia fu āco signato p' auere dato succurso alla presa. Furli fu āco sig
nato p' auere dato succurso alla presa. Capu prima citta del' regno et āco principa
to del' Ri de napole fu signata de croce e' coronap auere inuito succuro de fataria et
molte carre de uittouaglie e' denare p' succurso. Alla presa et āco mūditione de polue
re. Messina. capo de tutta la prouintia de sicilia fu signata p' auere dato grā succurso allo
cāpo de auere mādato molte naue de grano orio' formago denare e' fuldate
de reprubica Amalfetana. mādo molte. Scaualiere. cōgrā ordine e' grā copia de ful
date e' molte naue de grano e' mōdetione e' denare guidate p' li s^{de} de casa de
glo poi comitū de alane i ufficio degno della reprubica. che poi ebbero ligi
ti dalli Ri āgoine e' finalmete. C de buchianico e' de burriello e' grā cācilliere del' re.
no e' caualiere de nido. licappa poi cappa fāta e' caualiere de capuana. li Tetta
etta. iudice dell' reprubica ufficio degno dell' reprubica amalfetana. poi de casa.
ello Giudice. poi fu cardinale e' caualiere de nido et altri che foro signati de
croce libarum. de gragano foro āco signate p' hauere dato succurso li cōti de
amatesa e' de cāpo bascio p' hauere dato succurso foro signate. li sigⁿⁱ de Marzano Duca
de lesa. e' principe de ruffani p' hauere dato succurso foro signate de croce potētia. li s^{de}
telito caualiere della piacza de puorto per hauere dato succurso fu signato li sigⁿⁱ de
cusepio. della reprubica allora surētina p' hauere dato succurso fu signata. cō

crocepotētiata, li sãgiorgii de leccia per auere dato succurso foro lignate liPa
 lla din' de leccia foro lignate licuriãle de fureto foro ãcosignate poi cõte
 de terranoua li cõti de sãframũdo e de cerrito foro ãco signati limo forte
 de abruczo forõno signate de croce et tose li cruce alma foro ãco signate pauere

Nel rito della presa uedero in regno Molaquatita de s' Illustris: logobarde e
 Normãde cõdiuerse cognome et diuerse arme

BOC. D'DIPUGLIA F' CAL. FILINGIERE CONTE
 GUIDAT DI PIETRO D' AVE' ALLENO
 RVEBO CALABRES.



FV SI GNATA SIG NATO



PANONE lōgo: AQVINO lōgo: GVARNA lōgo: MOLISE lon: OFFIERE normanna: D'REBVRSA normanna



SASE VERI NI-NORMANA



D'LORIA lōgobarda



MAS TRO GIODIE: lōgobarda



ABE NAVO LE lōgobarda



FRA NCO lōgobarda



CEL ANI lōgobarda



TVFO



RVFFO Lōgo: DIEBOLO lōgo: bardo in calabri: gōbardorabru:



DE DIANO



MōTEVUSCO lōgobarda



PALAGANO



D'ARGENTIA lōgobarda



CALDORA lōgobarda



EBIFANIA lōgobarda



DENICASTRO



SIGINVLF lōgobarda



VFRIDO normanna



PROTTO IODI CE normanna



MANSELLA lōgobarda



DEL VALLE normanna



MARE RIAB BRYC ZESE no: rmanna



DEL PAGLIARA C. D' MARSI lōgobarda



LAVRO C. DE CA SERTA nomanna



D'COMITUM officio c. d' repr: amallestana



DELL' AM MEDOLEA



DEL AQVILA CO: DE FVNNO



CO: DE FIADERA: GESVALDO LON: BARDA



CARACCIOLA lōgobarda



CAPECE lōgobarda

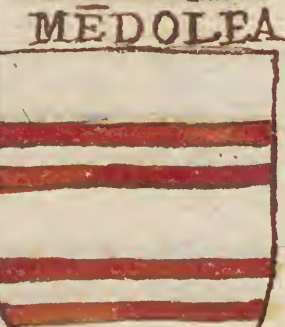

CAPECE lōgobarda



AIELLO CO: DIAIEL: normanna



LAN NO lōgobarda



D' TRANSO lōgobarda



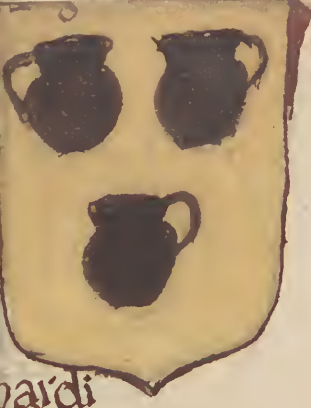

ardi



cō li. s. caualiere colis. sauoiardi
romani foro āco sign: foro āco signati li:
an li

S. CROCE . SCAGLIA



de roma



piemontese

GRAN MESTRI DE MALTA

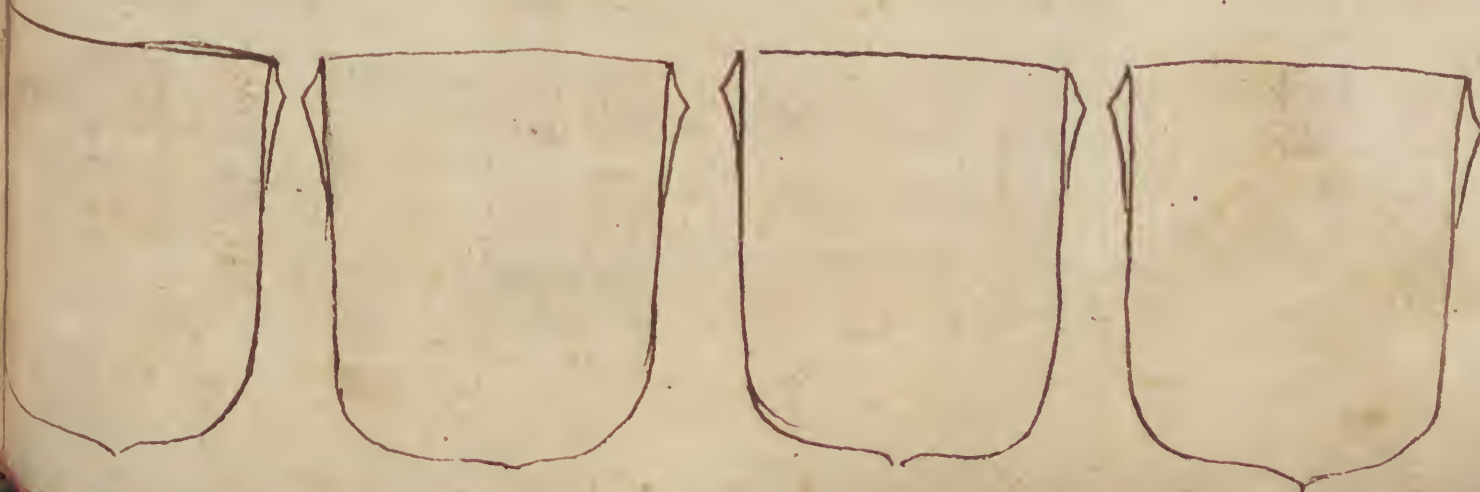

De Pagniac.

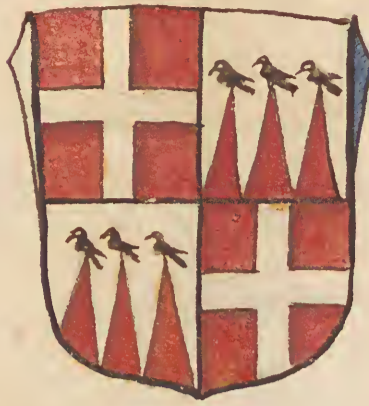

De Villanoua.



De Gozono.

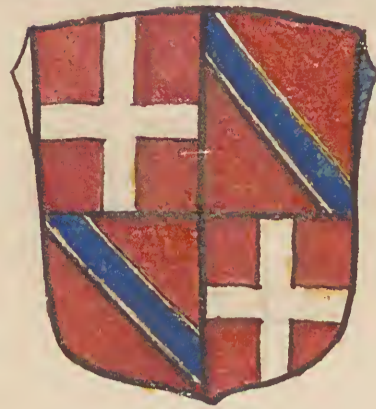

De Cornilla.



De Pinibus.



De Berengarius.

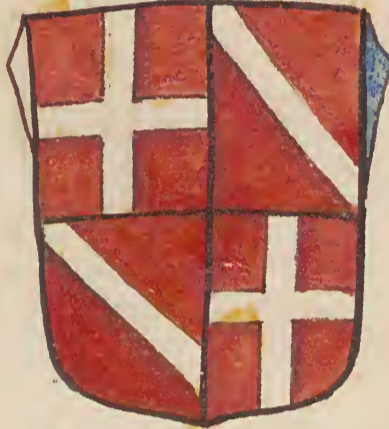

De Iuli.

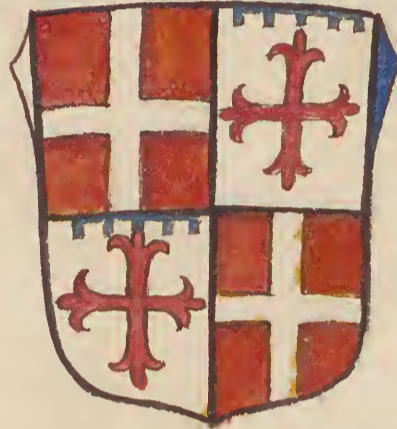

De Heredia.



De Nilliaco.



De Fluuianus.

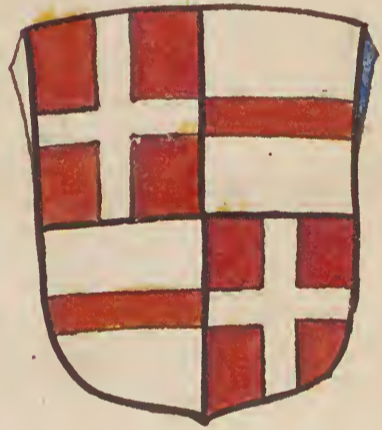

De Lastich.

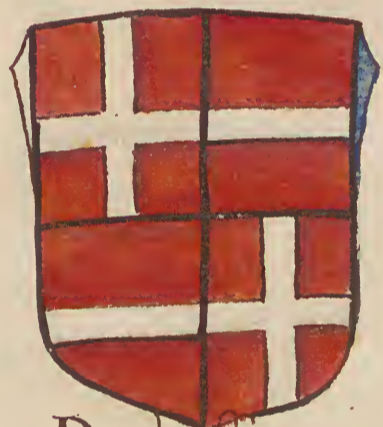

De Millij.



Zacosta.



De Vrsinis.



Daubuslon.



Damboissen.



De Carretto.



De Blanchefort.



De uillares.



De Ponte.



1850

1851

1852

1853

1854

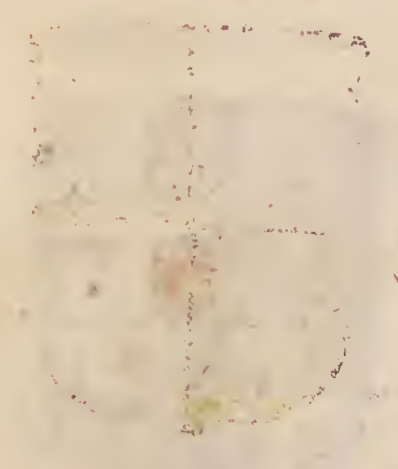

tollone de
Sta Ialla.



De Homedes.



De la Sengle.



Valletta.

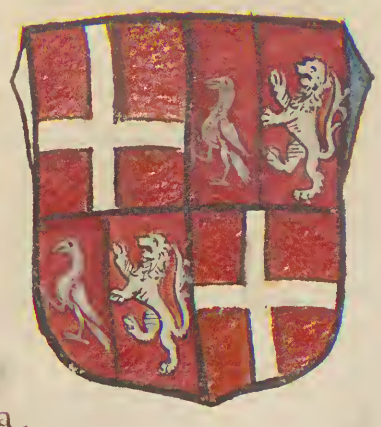

De Leubens Verdala.

De Monte.



Calliera.



Garzes.



GNA COVRT



Vasconfelos
Mendes



De paula

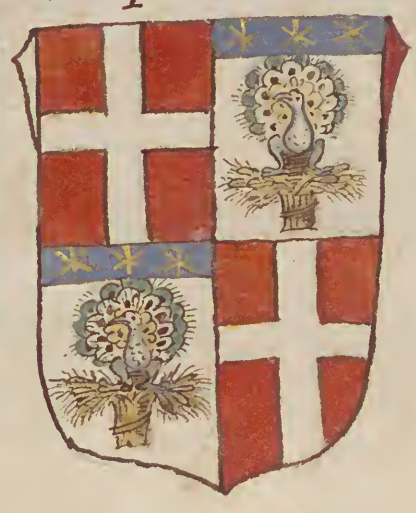

Lascari





HIERONIMVS II DEI GRA

PATRICIUS DEFENSOR FIDEI REX
 CASTELLAE, LEONIS, ARAGONIAE, NA-
 VARRAE, GRANATAE, TOLETI, VALENTIAE,
 ALITIAE, SIVILLAE, CORDUBAE, MVRTIAE, ALCA-
 GIENNIS, ALZEZIRAE, CIBRILTARIS, CATA-
 NIAE, SARDINIAE, CORSICAE, MAIORICAE, MINO-
 RICA, SICILIAE, CITRA, ET, VLTURA, FARVM,
 HUNGARIAE, HIERVSALEM, DALMATIAE, CROATI-
 INSVLARVM, CANARIAE, VRANI, INDIARVM,
 ET TERRAE FIRMAE MARIS OCEANI, ET
 SITANIAE, ARCHIDVX AVSTRIAE, DVX BVR-
 VNDIAE, MEDIOLANI, LOTTORINGIAE, BARBAN-
 TIAE, LYMBVURGIAE, LVCEMBVRGBI, GELTRIAE, CA-
 BER, ATHENARVM, ET NEOPATRIA, MARCHIO
 CRIE ROMANI IMPERII, ANVERSAE, ORISTANI,
 GOTIZANICOMES, BARCINONIS, RVSCINONIS,
 RETANIAE, FLANDARIES, ARTOIS, HANNONIAE,
 FLANDIAE, SELANDIAE, NAMVRCI, ZVPHENI, BVR-
 VNDIAE, HASPVRGBI, ET TIROLIS, DOMINVS, BISCA-
 GONIAE, CANTABRIA, MOLINA, FRISIA, MELCHINIA,
 STRAIETTI, TRANSISLANA, BRVNIMA, SA-
 NARVM, ET CRONICA.

CHE AL PRESENTE R. NA
 FU CORONATO DI ETA D'
 ANNI XXIX

PHILIPPVS II·D·GR̄A REX

HEBBE III MOGLIE DONNA
I MARIA FIGLIOLA DI GIOVANI
XV RE DI PORTOGALLO

³ DŌ ELISABETTA FIGIOLA DI
ARRICO RE DI FRANZIA

2·DŌ MARIA FIGLIOLA DI ER-
ICO VIII RE D'INGLITER-
RA

4·DŌ ANNA DI AVSTRIA FI-
GLIOLA DI MASSIMILIANO
IMP



PHILIPPVS III

DEI GR̄A SPANIARVM IN
DIARVM ET SICILIAE CI-
RA ET VLTRA REX

CCCCCIIIC

REGNO

A

XXII

MORI

ICCCCCCCXX



FO EDIFICATA QVESTA CITA DE NAPOLE
 DALLI CALCIDII NATIONE GRECA NELLI ANI
 EL MODO 2828 INAZE LANATIVITA DE **CXP** NO:
 STRO SIGNORE II86
 IN SEGNE DE DIVERSI NATIONI CHE ROINORNO QVESTO POVERE RE

GNO D'SIC:

				
--	---	--	---	---

				
---	--	---	--	--

				
--	---	--	---	---

				
--	---	--	---	---

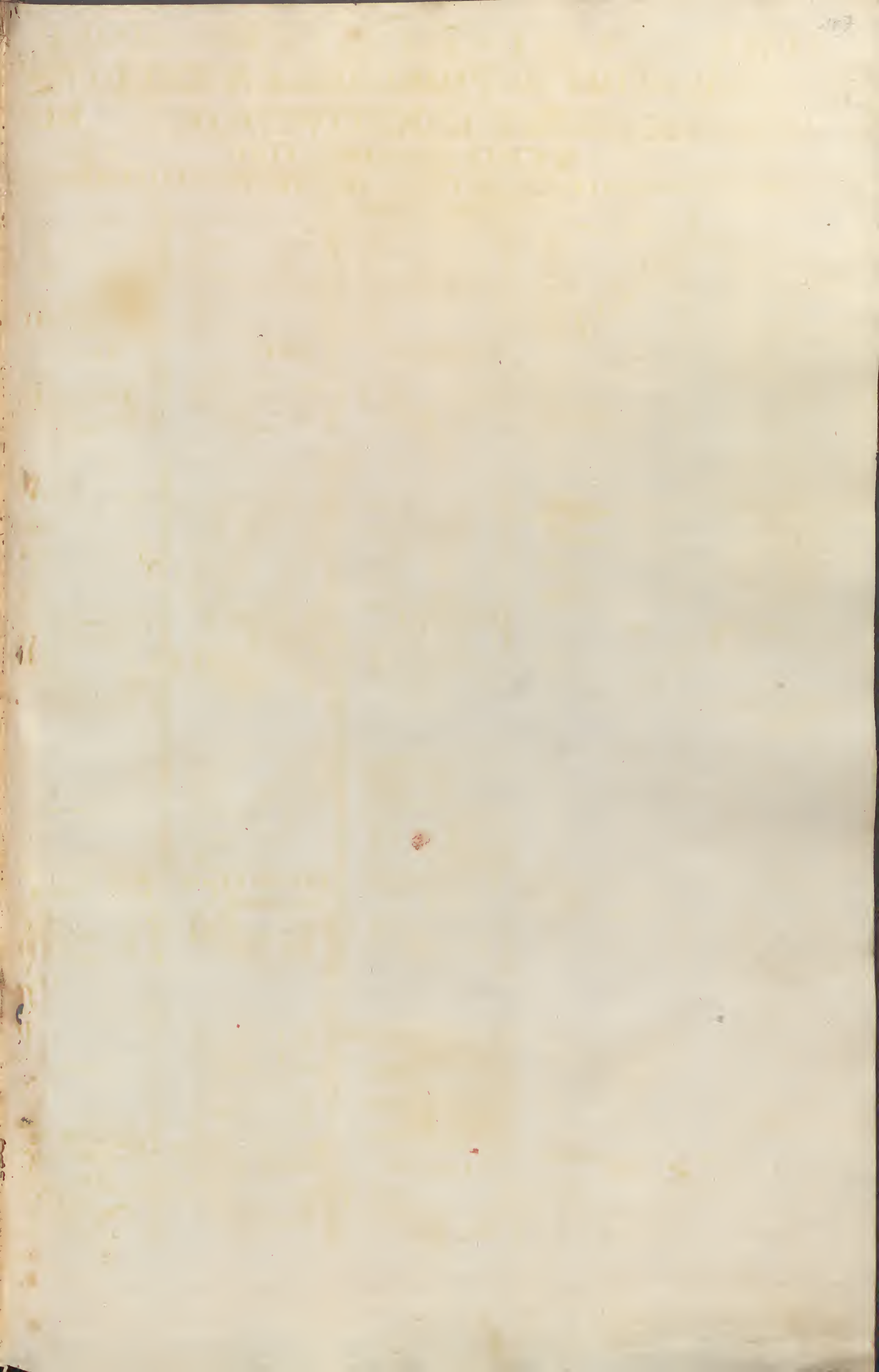

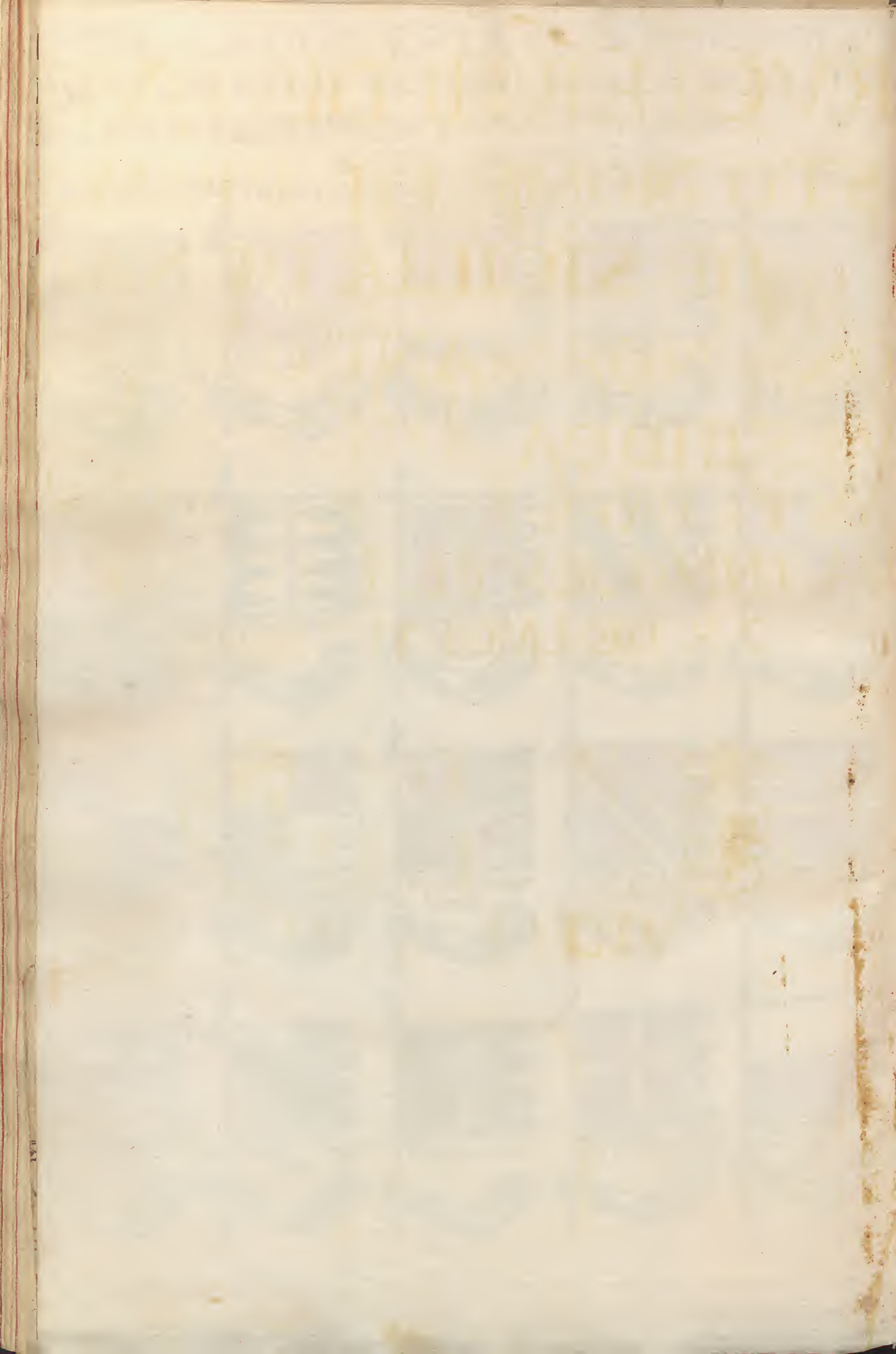

RUGIERI II DE QUE
STO NOME ET PRIMO
RE DE SICILIA DE NAT
ONE NORMANDO FO IN
VESTITO DA ANICETO II
ANTI PAPA ET CONFIRMATO
DA INNOCENTIO PAPA II ADI
25 DE LVGLIO 1129



ROOQVERIVS IDE
 GRA SICILIAE ET
 ITALIAE REX CHR
 STIANORVM ADIV
 TOR ET CLYPEVS
 ROOQVERII PRIMO HE
 RES ET FILIVS

R REGNO ANNI XX
 III E' MISE V E' DI O
 MORI IILIV



Viffi anni cinquāta noue







HBBE PER MOGLIA DŌ MARGARITA DI AVSTRIA FIGLIOLA
DELL' ARCIDVCA DI AVSTRIA

MCCCCCXX



PHILIPPVS III
DEI GRA ISPANIARVM IN-
DIARVM ET NEAPOLITANOR
REX







NEBBE PER MO
LA DELL' RE

GLIE ISABELLA SORE
DI FRANCA



INVICTISSIMVS ET SERENISSIMVS DOMINVS

CATTOLICVS

DEFENSOR FIDEI DEI

REX ANGLIAE², FRANCIAE³, CASTELLAE⁴, LEONIS⁵, ARAGONIAE⁶, SICILIAE⁷, CITRA⁸, SICILIAE⁹, ULTRA¹⁰, HIERUSALEM¹¹, HUNGARIAE¹², NAVARRAE¹³, GRANATAE¹⁴, TOLETI¹⁵, VALENTIAE¹⁶, SIVIGLIAE¹⁷, CORDUBAE¹⁸, MVRCIAE¹⁹, CIBILTARIS²⁰, CATALVNICAE²¹, SARDEGNIAE²², CORSICAE²³, MAIORICAE²⁴, MINORICAE²⁵, DALMATIAE²⁶, CROVATIAE²⁷, INSVLAR²⁸, CANARIAE²⁹, FRANI³⁰, INNIARV³¹, TERRE FIRMAE³², MARIS OCEANI, T³³ LVSTITANIAE, ARCHIDVX AVSTRIA, DVX BVRGVDIAE, LALTA³⁴ BVRGVDIAE, LABASSA³⁵ MEDIOLANAE, VLLIAE³⁶, CALABRIAE³⁷, AMALFAE³⁸, GAETA³⁹, LOTERIC⁴⁰, BRABANTIAE⁴¹, LYMBVURGIAE⁴², LVSEBVRGI⁴³, CHELTRIAE⁴⁴, ATENAR⁴⁵, NEOPATRIA⁴⁶, BARI⁴⁷, MARCHA⁴⁸, ANCONITANA⁴⁹, CARNIOLA, TIRIAE⁵⁰, CARINTIAE, ET⁵¹ VICTEBERG, PRINCEPS CAPVALENERNI⁵², TARETI⁵³, PEDIMONTIS⁵⁴, AGAYA⁵⁵, SENE⁵⁶, ET SVEVIAE, MARCHIO SACRI ROMANI IMPERII⁵⁷, ANVERSAE⁵⁸, ORTANI, COMES⁵⁹ BARCINONIS⁶⁰, FLANDERIES⁶¹, ARTOIS, HANONIAE⁶², HOLADIAE⁶³, ZELADIAE⁶⁴, NAMVRCI⁶⁵, ZVPHENIAE, BVRGVDIAE⁶⁶, HASPVIRGI⁶⁷, TIROLI⁶⁸, LICEI, ET⁶⁹ COMES PALATINVS, LAGRAVI⁷⁰, DALSATI⁷¹ DOMINVS⁷², BISCAYA⁷³, MOLINA⁷⁴, FRISIAE, EICHINIAE⁷⁵, VLTRAIETTI⁷⁶, TRASISVLANIAE, SALINA⁷⁷, GRVNIGEN, ET IMPER BIZANIAE.

tra delli sopra detti titoli uifono questi che non fanno le arme,
LUDOMARIAE CVMARIAE BVLGARIAE ALGARBYAE GIENDIS ET ALZEIRA
RAE REX CERETANIAE FERETTI CORCIADONE LVDOMARIAE RO
CILIONI ET PROVINTIE FOLQVEQVARY COMES SCLAVONIAE
MARCHIO CANTABRIAGOTIZANI PORT, NAONE TRIPOLI ET
VICZICAE DOMINVS



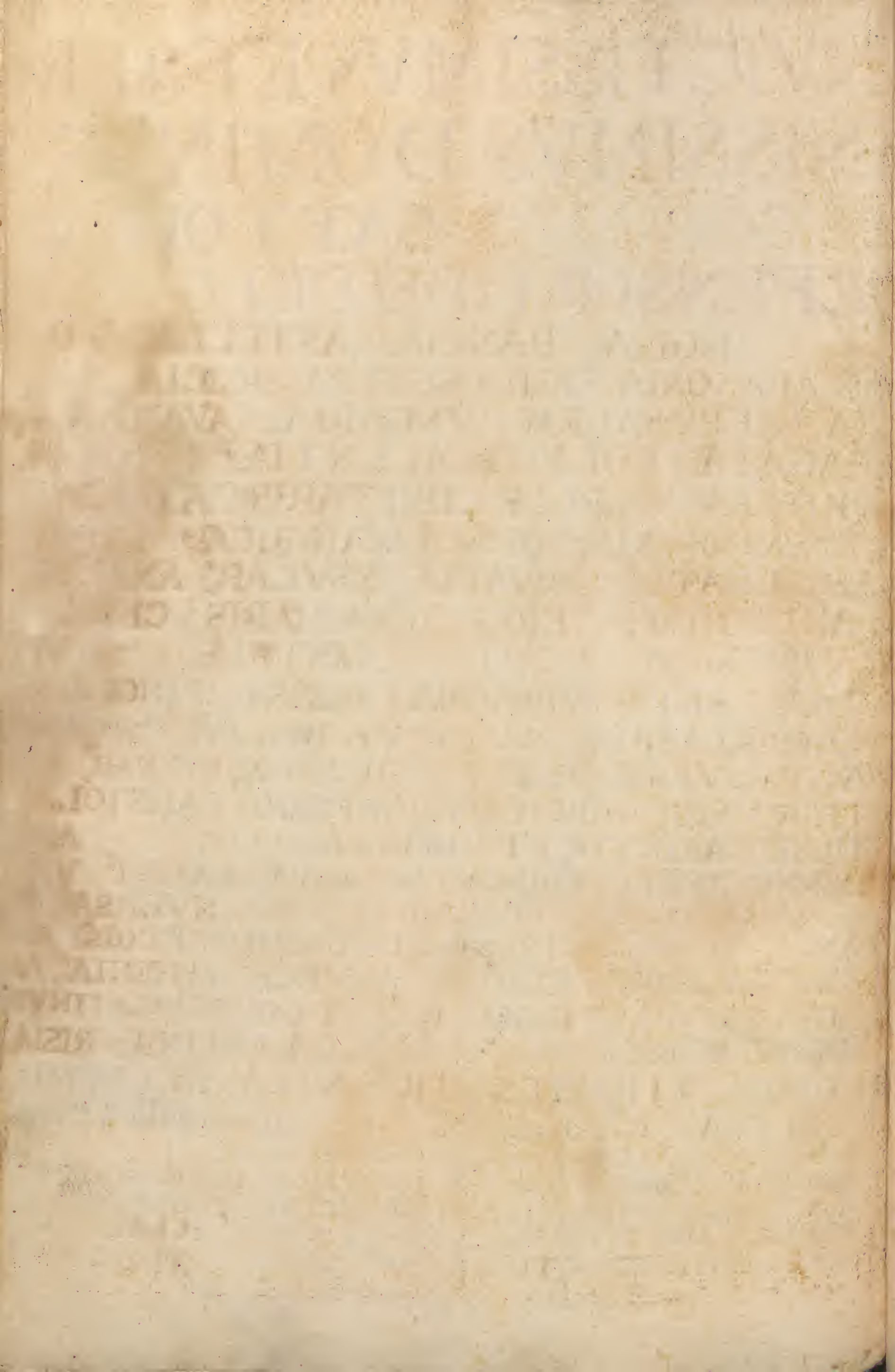

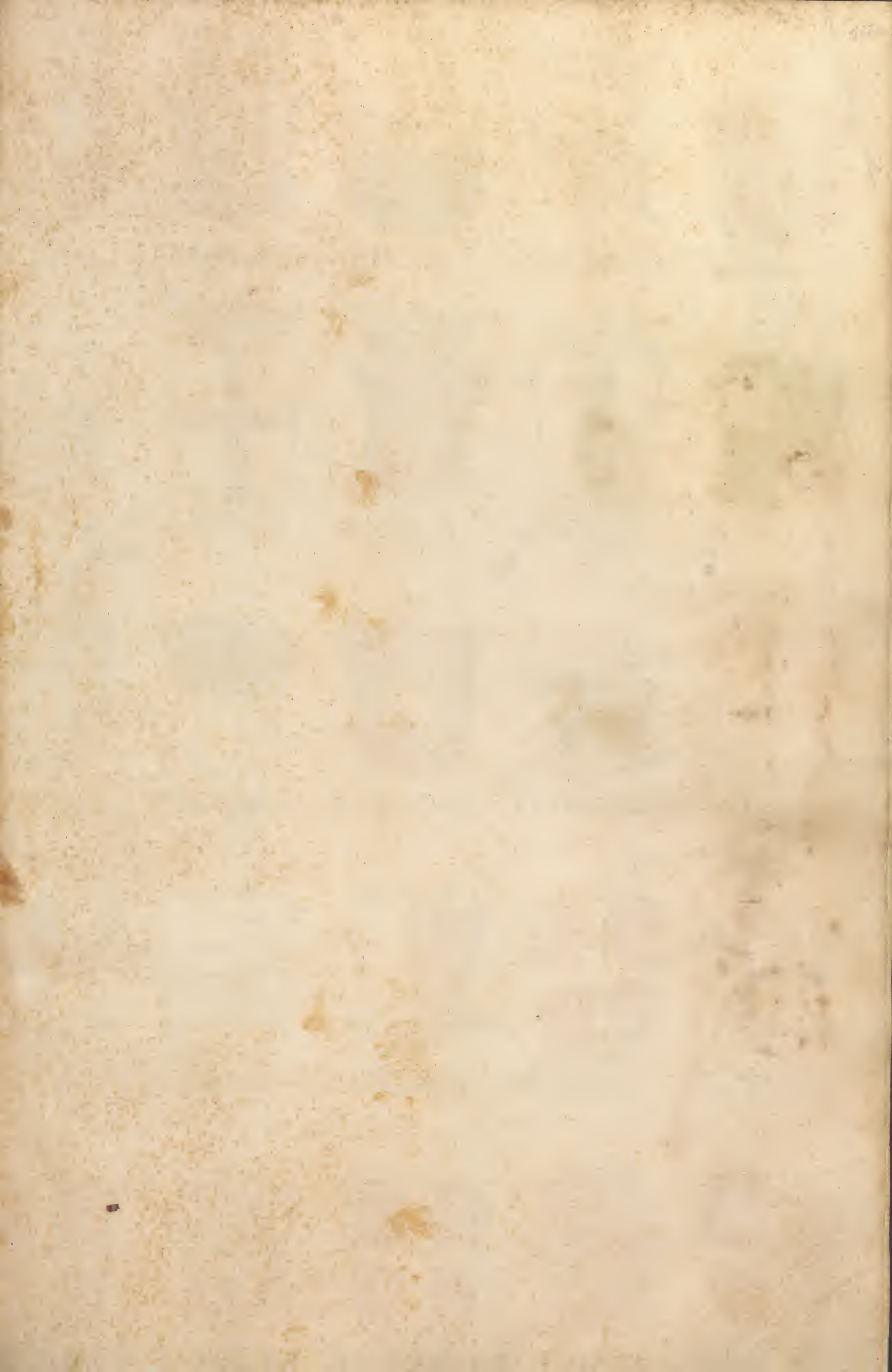





MESSINA



PALERMO



SIENO



FIRENZA



PISA



LUCCA



GENOVA



ROMA

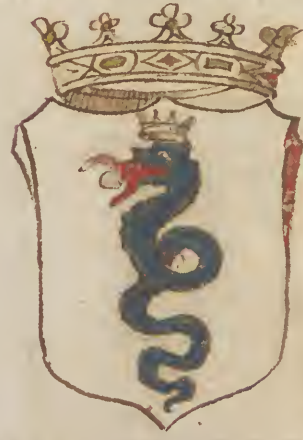

MILANA



BVLOGNIA



VENETIA



FERRARA



PERVIGIA



PIACENZA



BERGAMO



PADVA

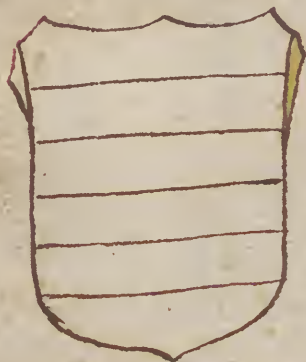

CREMONA

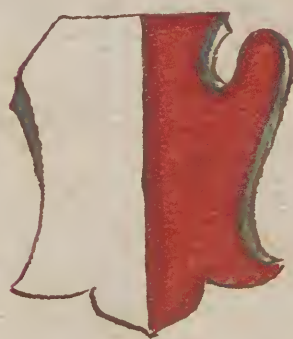

CREMA



FORLI



NOVARA



AVIA



TORTONA



ALESATRIA



ASTE



TRIVISO



RVNGIO



CARANAGIO



MALTA





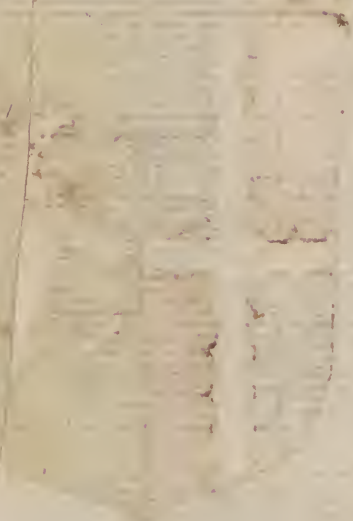
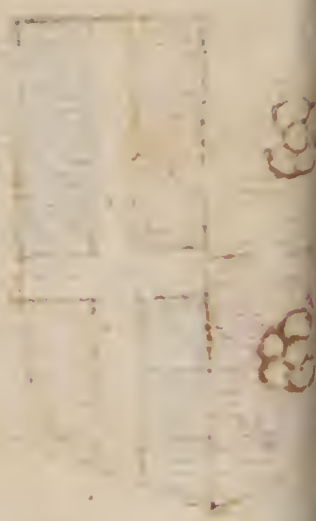
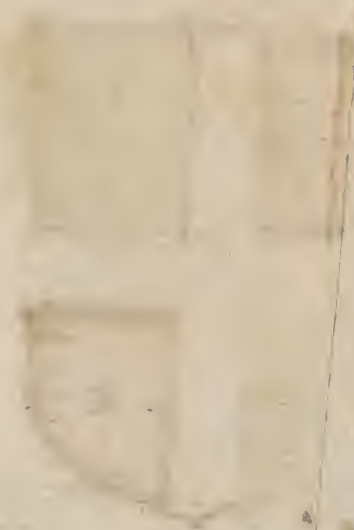

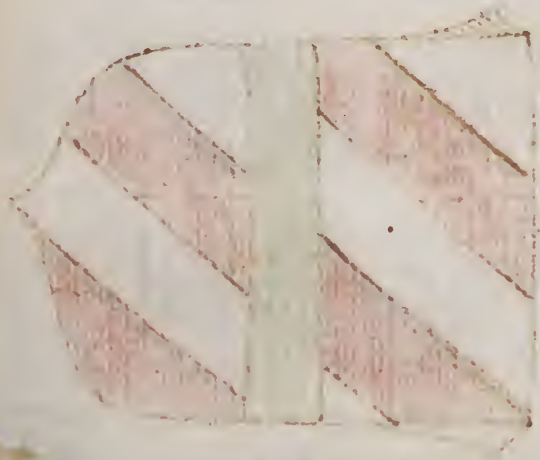



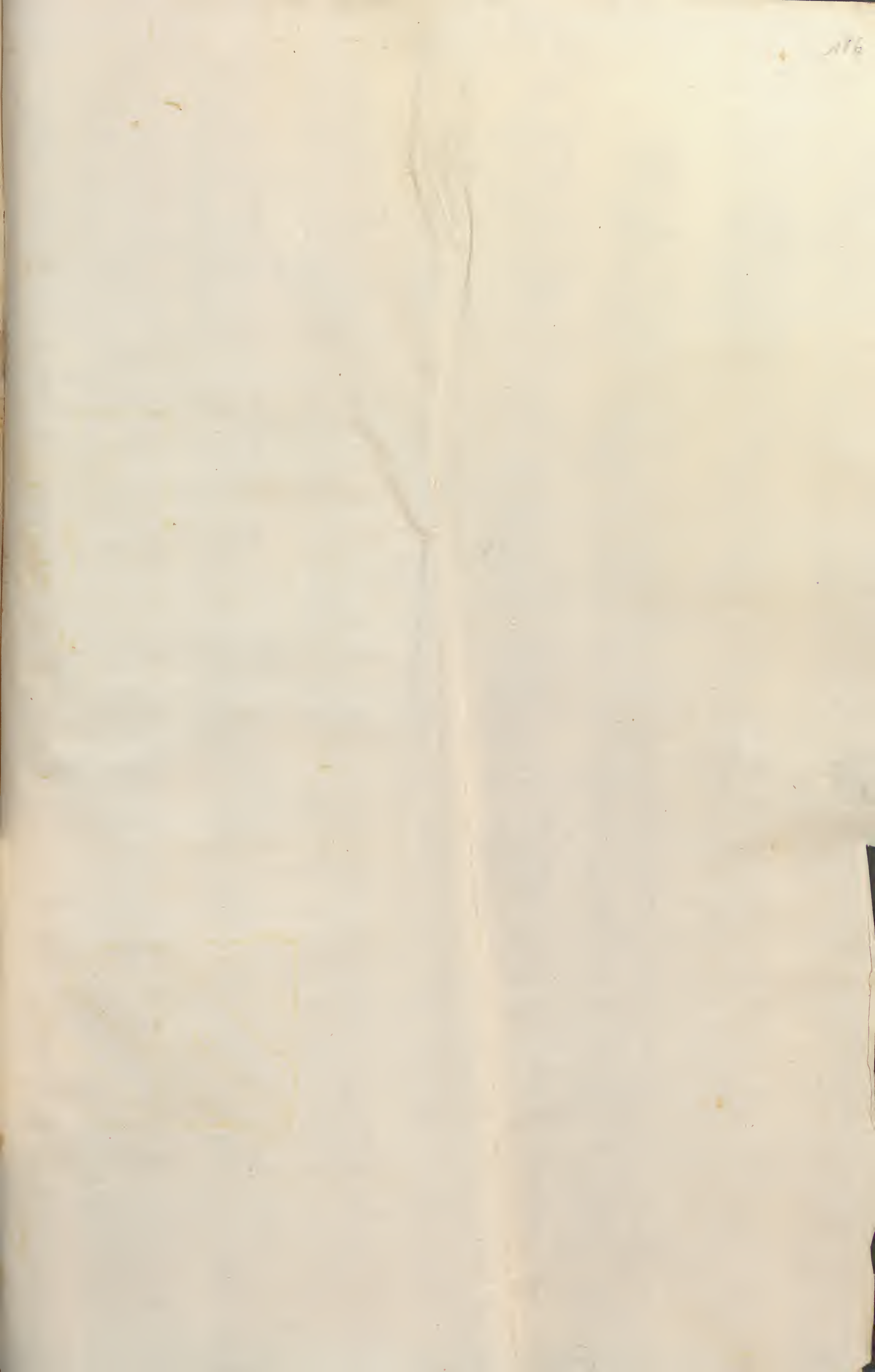

HEBBE P MOGLIA
GIOVANA

FIGLIA D' ADVARDO
RE DE INGLITERRA



HEBBE P MOGLIA SIBI
LLA FIGLIA DI

FILIPPO RE DI FRÀ
CZA



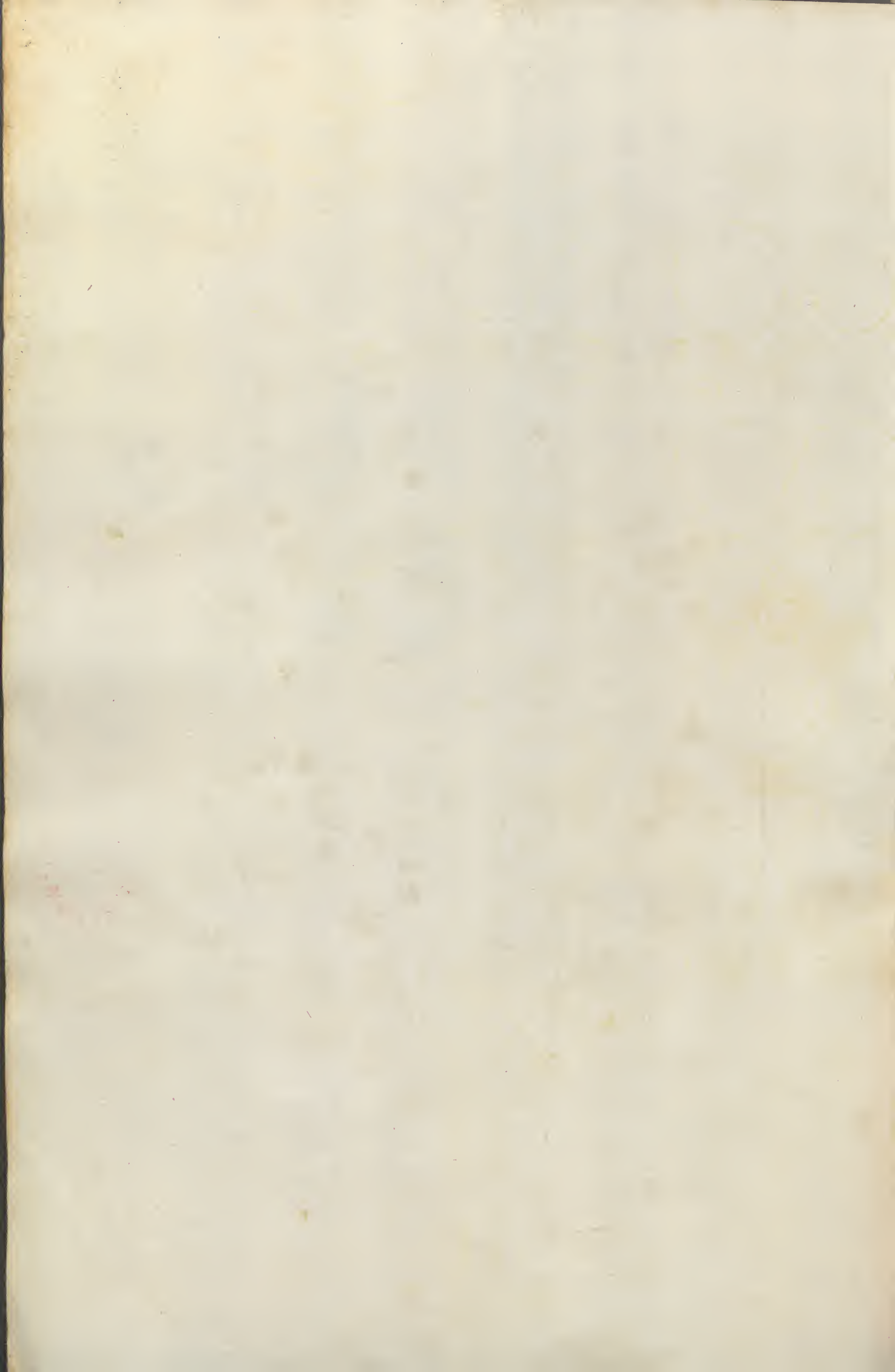

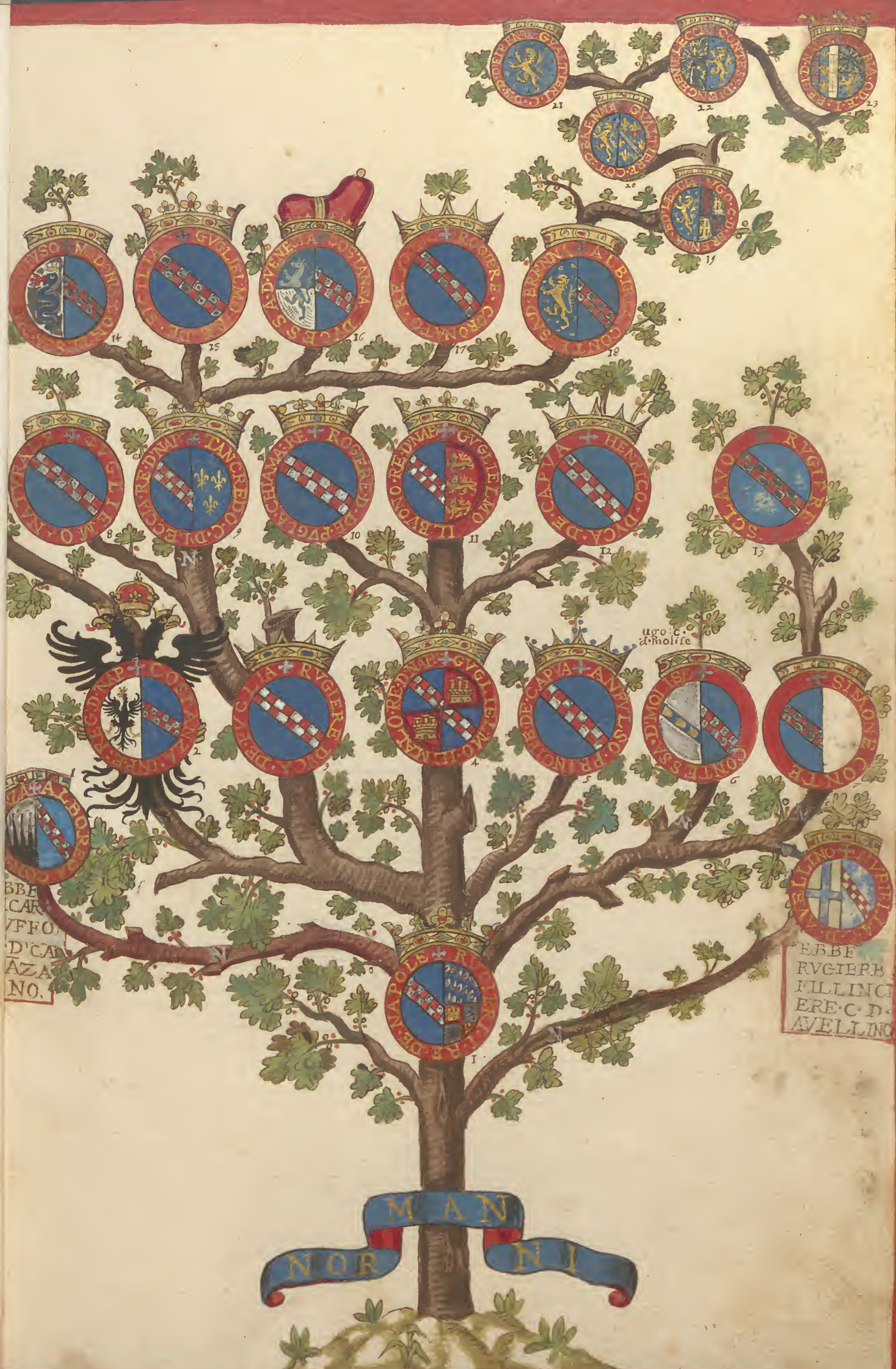

NORMANI

ERBE
RUGIERE
MILLING
ERE C D
AVELLINO

BBE
CAR
VFFO
D'CAN
AZA
NO.

ugo. c.
d'holife

14
15
16
17
18

15
16
17
18

16
17
18

17
18

18

19
20
21
22
23

19
20
21
22
23

8
9
10
11
12
13

9
10
11
12
13

10
11
12
13

11
12
13

12
13

13

13

2
3
4
5
6

3
4
5
6

4
5
6

5
6

6

6

6

1
2
3
4
5
6
7

2
3
4
5
6
7

3
4
5
6
7

4
5
6
7

5
6
7

6
7

7





M C I C

IMP. FEDERICVS
II ROMANORVM CAESA
R SEMPER AVGVSTVS
ITALICVS, SICVLVS, HIE
ROSOLYMITANVS, AREL
ATENSIS, FÆLIX, VICTOR
IA TRIVNPHATOR

vs

F. REGNIO ANNI
LI E MISE O EDI XX
MORI ICCL



M C C L I

CONRADVS III DI
VINA FAVENTE CLEME
NTIA ELECTVS ROMANO
R. **IMP** SEMPER AGVSTVS,
AC SICILLIAE ET HIERVSA
LEM REX

^{VS}
C REGNIO ANNI
III EMISE O EDI XIX

MORI



ICCLIII



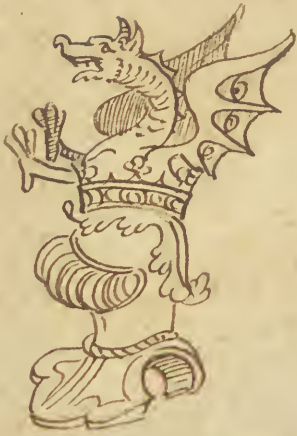

DEL SERENDISSIMO RE FERRATE DEL RE CATTO
 DE SPAGNA ARAGONE ET SICILIA R LICO

DELLA MAES SERE DE FE
 LIPPO II ET III RE D'NAPOLE

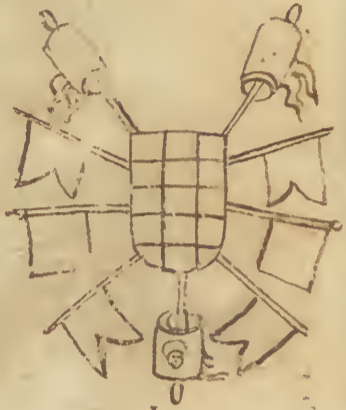

DE ALFOSO RE DEL DVCA DE
 DE NAPOLI SESSA

DŌ PIETRO D'
 TOLETO

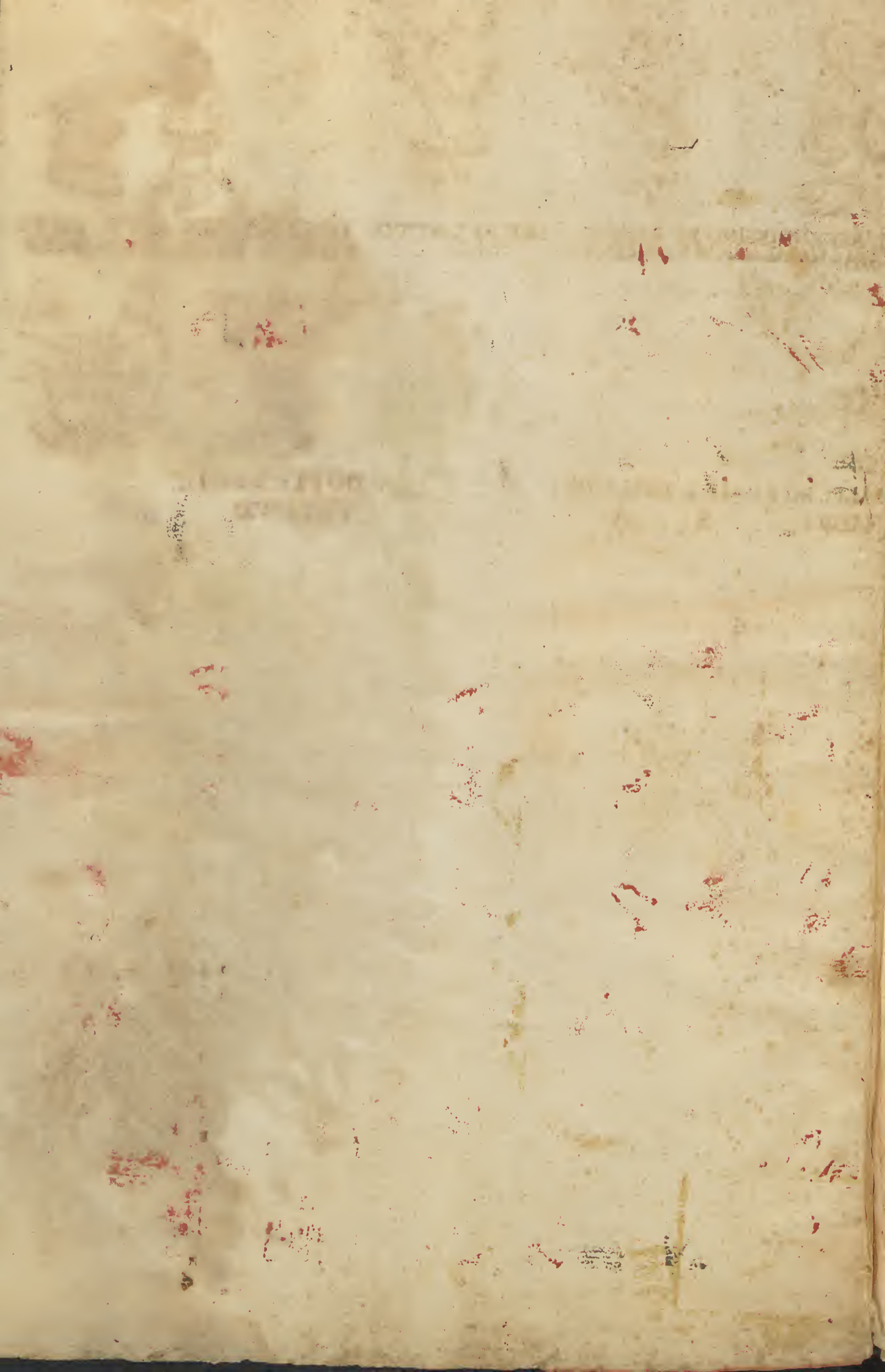



PIGNANI
D' PISA



SPINOLA
D' GENOA



GAMMA CORTA
D' PISA

1875

HER. 122 KING

OF



1875

1875



1875

1875

OSPRIS ALIAS IVPITER
KING OF ÆGYPT.



HERCVLES KING
OF LYBIA.



ANVBYS.



SEMYRAMIS QVEENE
OF BABILON.



MATHYA; PRICE OF
MATHYA.



LE DVVCE PRVVINTIE DOMINATRICE DEL
MVNDO

THE UNIVERSITY OF CHICAGO

SIGNA CORALLORUM INSIG' SCITRIS ET FULM' INSIG' FILIOR' ISRAEL
ENEST



INSIG' CILICIE

INSIG' PERTIAR

INSIG' PICENOR



INSIG' ITALIA ROMANOR' INSIG' PHOENICV' INSIG' EGIPTIOR' APIS



INSIG' FRIGIE

INSIG' CARTAGINESIS INSIG' TRACVNVS

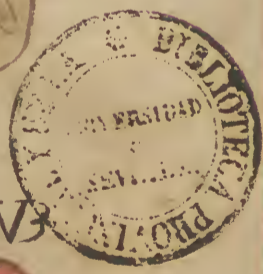



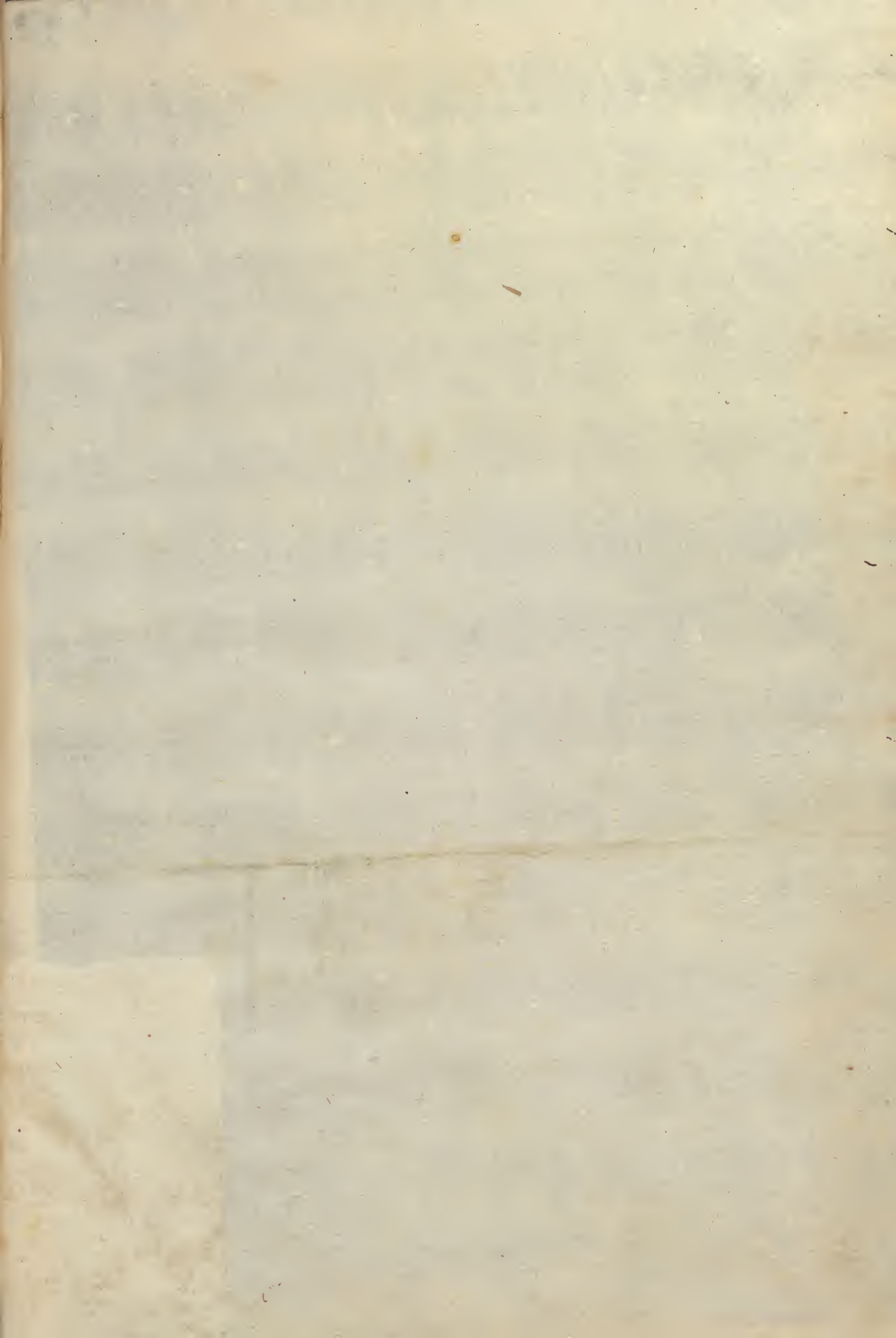

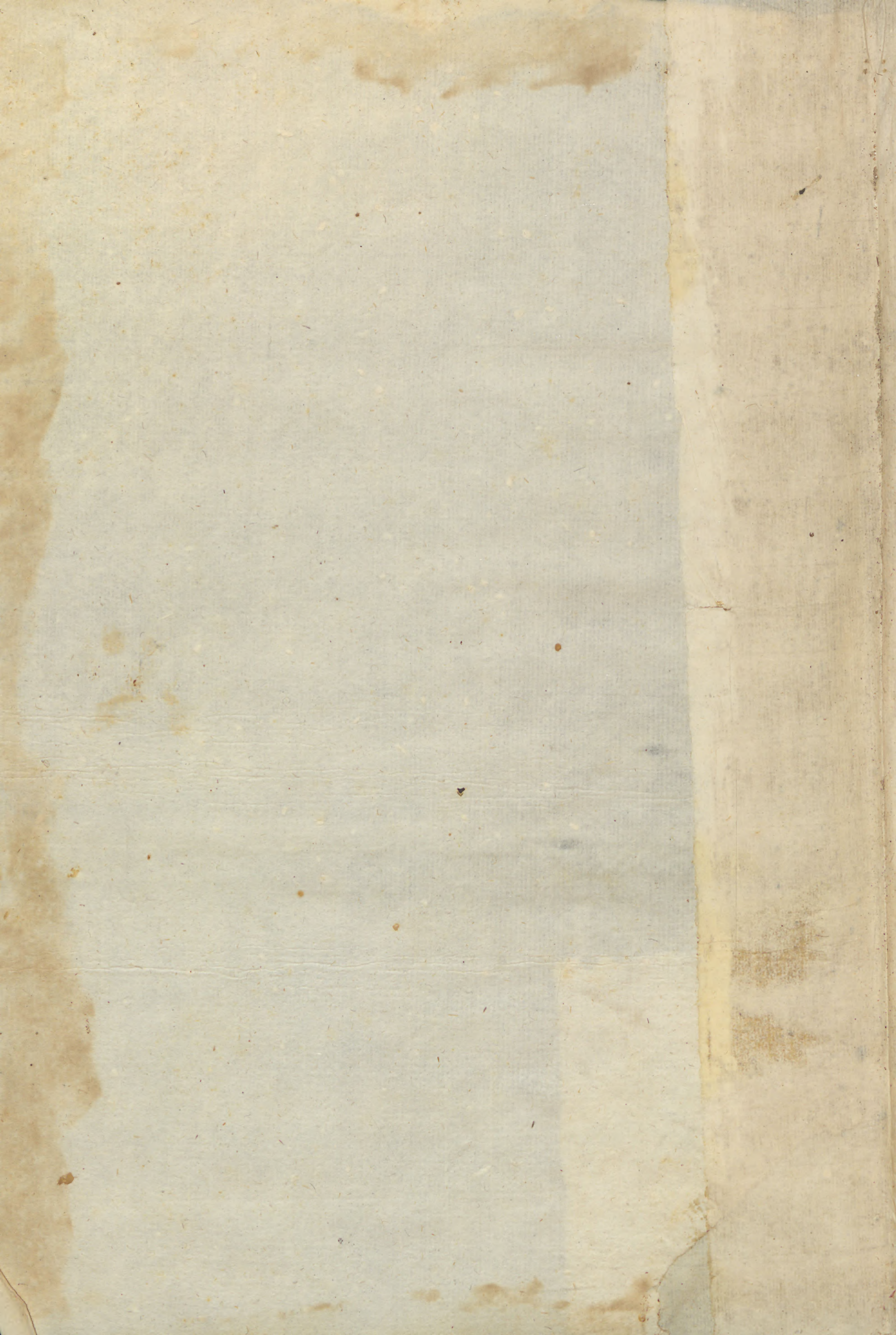



552

NORMANNI
ET
SICILIA
II

142