292
47

工科 5L 100

292
47

仙臺高等工業學校一覽

自昭和六年
至昭和七年

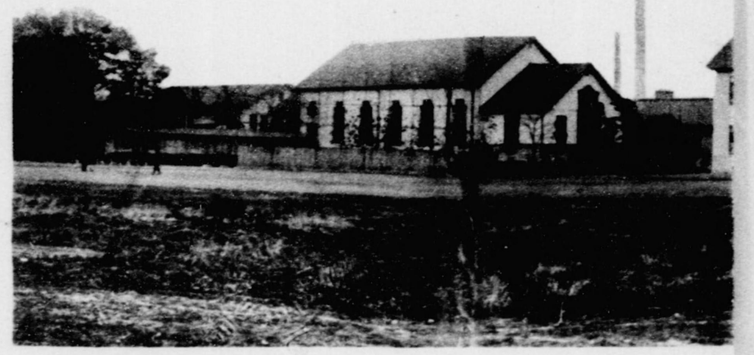

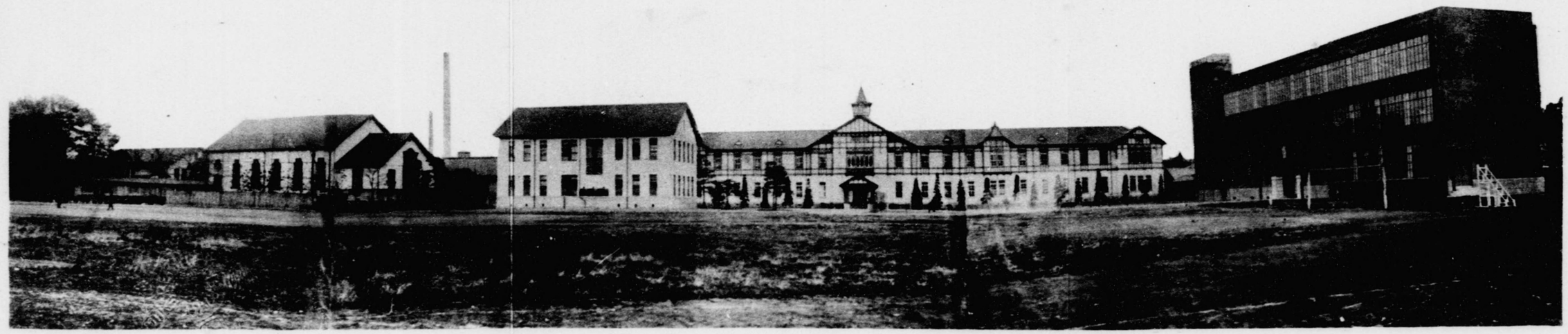

臺北高等工業學校

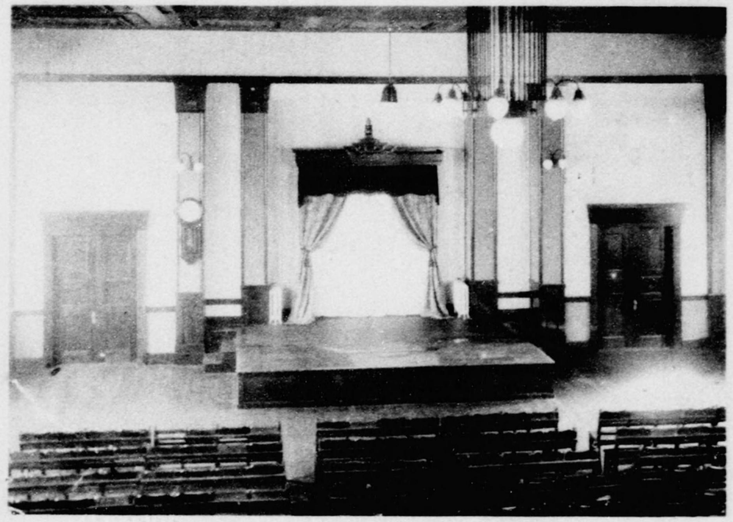

講堂內部

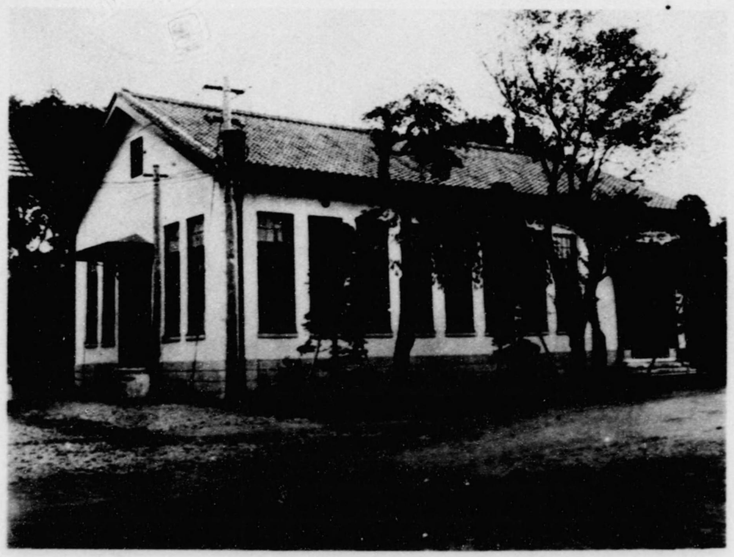

圖書館

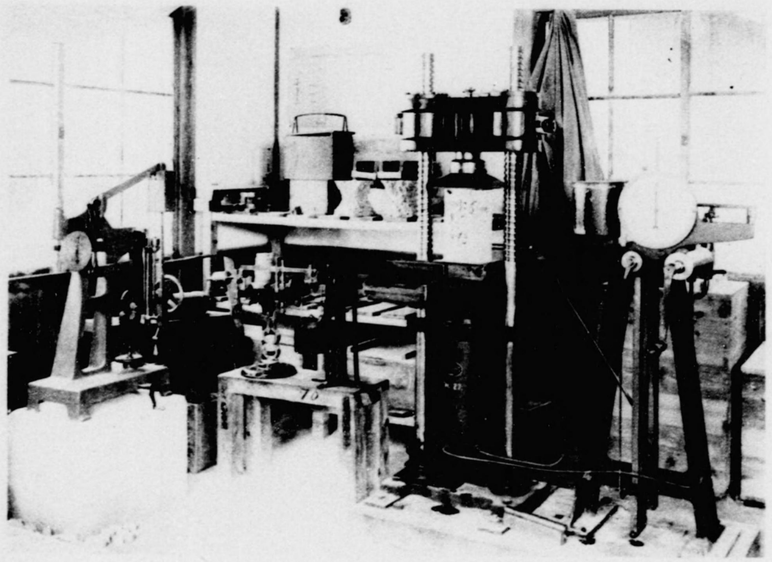

土木工學科實驗室

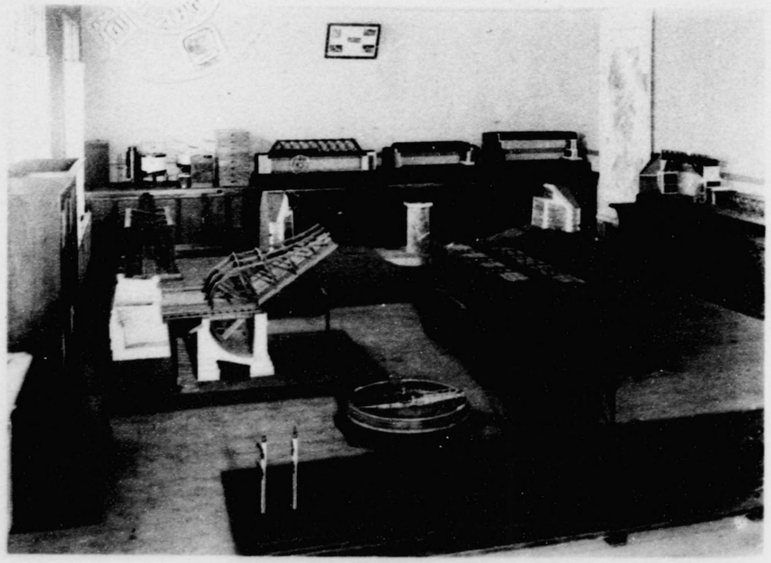

土木工學科標本室

機械工學科複式蒸氣機關

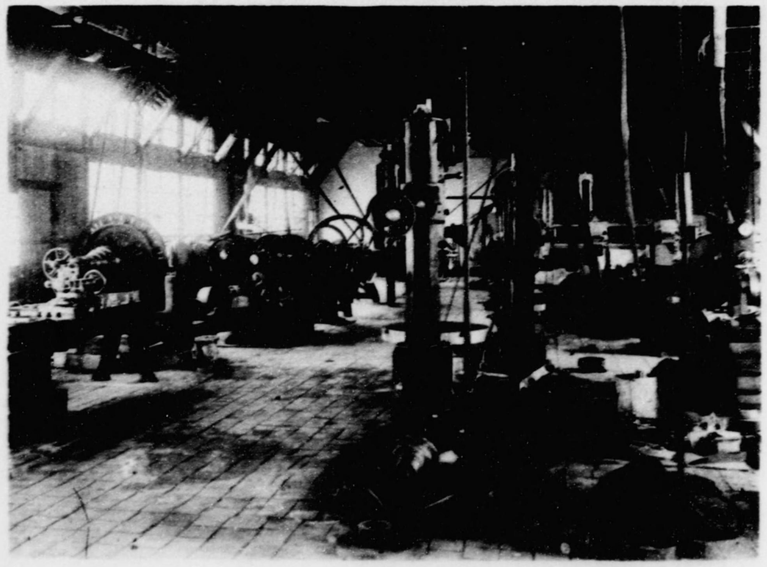

機械工學科仕上工場

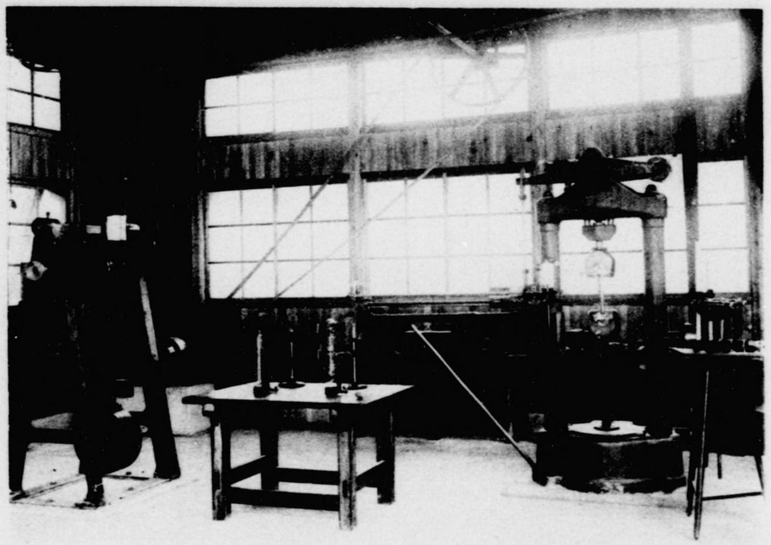

機械工學科材料試驗室

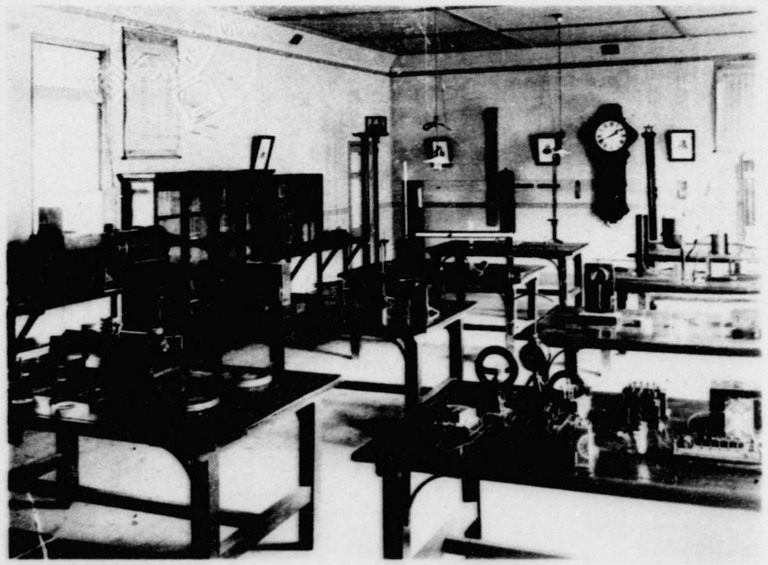

物理實驗室

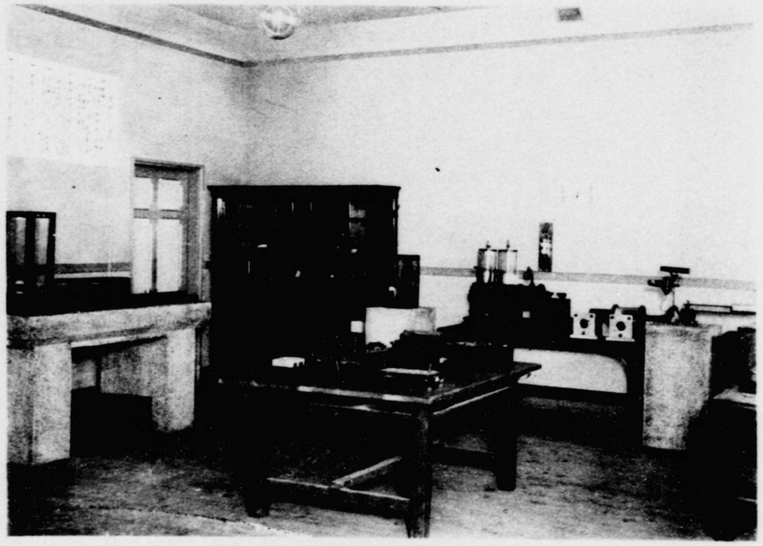

電氣工學科第六實驗室

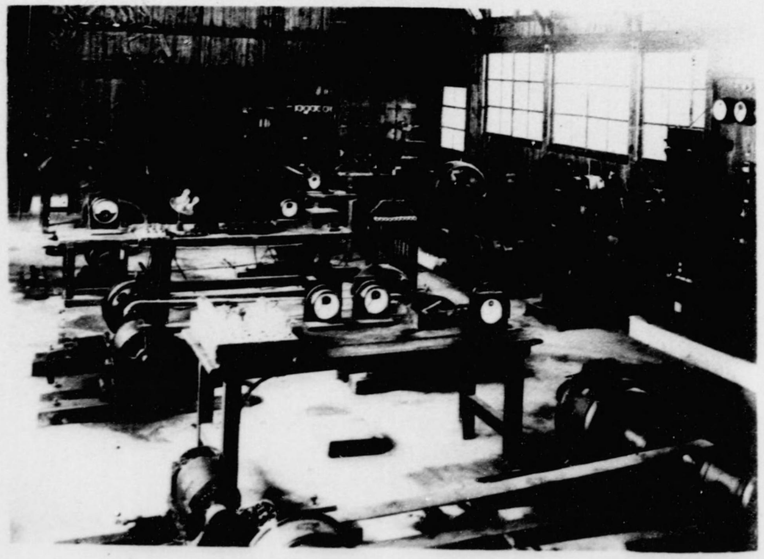

電氣工學科第八實驗室

建築學科製圖室

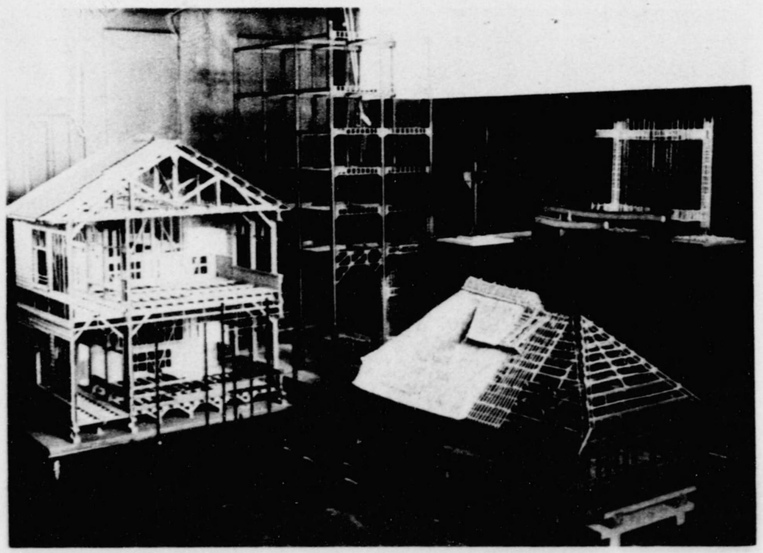

建築學科標本室

292-47

仙臺高等工業學校一覽

目次

第一 學年曆……一
第二 沿革略……二
第三 法令……一〇
一 專門學校令……一〇
二 實業學校令……一二
三 專門學校入學者檢定規程……一三
四 文部省直轄學校外國人特別入學規程……一三
五 實業學校教員養成規程……一三
六 文部省直轄學校生徒其ノ他文部省直轄學校ノ入學試驗ヲ受クルノ件……一五
七 教員無試驗檢定ニ關スル指定ノ件……一五

發行所寄贈本

八　文部省直轄學校官制……一六
九　文部省直轄學校長職務規程……一八
一〇　仙臺高等工業學校規程……一九
第四　規　則……一九
一　仙臺高等工業學校規則……一九
第一章　總　則……一九
第二章　學科課程……一九
第三章　學年學期及休業日……二〇
第四章　入學、在學、退學及懲戒……二三
第五章　修學及卒業……二三
第六章　優等生薦賞……二七
第七章　授業料……二七
第八章　研究生……二七
第九章　選科生……二七
第十章　寄宿舍……二九
二　寄宿舍規程……三八
三　日就寮綱紀及細則……四〇
四　生徒學業成績考查細則……四六
第五　職　員……四七
第六　生　徒……五一
一　生徒地方別數……五四
二　特別生徒數……六三
三　生徒學科別數……六三
四　生徒氏名……六五
第七　卒業生……六五
一　卒業生地方別……六六
二　畢業生數……六八
三　卒業生年別……七九
四　卒業生就職地別……八一
五　卒業生氏名……八一
第八　敷地建物……八三
第九　概　況……八六
……一六七
……一六八

一　職員異動……一六
二　生徒ノ入學及退學……一六
三　生徒校外實習……一六
四　寄宿舍……一六
五　圖書館……一七
附錄……一七
一　仙臺高等工業學校校友會規則……一七
二　仙臺高等工業學校校友會事務取扱規程……一七
三　卒業生氏名索引……一七
四　敷地建物略圖……一一五

第一學年暦

昭和六年

四月一日　第一學期始マル　春季休業始マル
四月三日　神武天皇祭
四月七日　春季休業終ル
四月十日　入學式
四月二十日　本校紀念日
四月二十九日　天長節
七月十一日　夏季休業始マル
七月十五日　校外夏季實習始マル
八月二十日　校外夏季實習終ル
八月三十一日　第一學期終ル
九月一日　第二學期始マル
九月十日　夏季休業終ル
秋分日　秋季皇靈祭

十月十七日　神嘗祭
十一月三日　明治節
十一月二十三日　新嘗祭
十二月二十五日　大正天皇祭　冬季休業始マル
十二月三十一日　第二學期終ル
昭和七年
一月一日　四方拜　第三學期始マル
一月三日　元始祭
一月七日　冬季休業終ル
二月十一日　紀元節
春分日　春季皇靈祭
三月三十一日　第三學期終ル

第二　沿革略

明治三十九年一　[illegible]
三月二十九日勅令第四十一號ヲ以テ文部省直轄學校ノ一トシテ仙臺高等工業

學校ノ設立ヲ公布セラル抑モ本校設立ノ議ハ明治三十五年ニ於テ文部大臣カ仙臺ニ工學專門學校ヲ設立スルノ議ヲ定メタルニ起源シ當時其ノ創立豫算ヲ帝國議會ニ提出シタリシモ議會解散ノ爲ニ豫算ノ成立ヲ見ルニ至ラス其ノ後明治三十七八年戰役ノ起ルアリテ本案ノ進行再ヒ阻停セラレタリシカ明治三十九年三月始メテ修業年限三箇年ノ實業專門學校トシテ仙臺高等工業學校ノ名稱ヲ以テ設立セラレタルモノナリ

四月二十日宮城縣ヨリ本校ノ敷地校舍トシテ當時同縣立仙臺第一中學校ノ敷地校舍全部寄附ノ件文部大臣ヨリ認可セラル

十二月二十九日文部省視學官中川謙二郎本校校長ニ轉任ス

明治四十年

一月九日本校事務所ヲ文部省内ニ設置セラルルニ至リ開校ノ準備其ノ緒ニ就キシカ同月二十三日慮ラスモ校舍ノ大部分ハ仙臺第一中學校ニ於テ使用中火災ノ厄ニ遇フ而モ既定ノ計畫ハ一日モ曠ウスヘカラス是ニ於テ纔ニ燒失ヲ免レタル寄宿舍ヲ假リニ教室ニ充用シテ授業ヲ開始スルコトトナレリ

二月二十八日本校事務所ヲ文部省内ヨリ第二高等學校内ニ移轉ス

四月八日宮城縣ヨリ寄附セラレタル同縣立仙臺第一中學校ノ敷地建物ノ引繼

ヲ受ク

四月二十日始メテ生徒ヲ假教室ニ充用セル寄宿舍ニ收容シ授業ヲ開始ス

六月二十七日

天皇陛下皇后陛下ノ御眞影ヲ下賜セラル

十月二十一日敎育ニ關スル　御親署勅語ヲ下賜セラル

明治四十一年

十月八日　皇太子殿下東北地方行啓ノ際本校ニ台臨授業實習標本等ヲ御覽アラセラレ御寫眞ヲ下賜セラル

十月十六日昨年十月ヨリ着手中ノ本校校舍新築略ホ成レルヲ以テ假校舍ヨリ移轉ス

明治四十二年

十月八日開校式ヲ擧行ス

明治四十三年

三月四日本校校長中川謙二郎東京女子高等師範學校長ニ轉任シ第二高等學校長中川元本校校長事務取扱ヲ命セラル

明治四十四年

一月二十五日本校校長事務取扱タリシ第二高等學校長中川元本校校長ニ轉任ス

明治四十五年

三月二十九日勅令第六十五號ヲ以テ東北帝國大學官制ヲ改正並ニ勅令第六十六號ヲ以テ文部省直轄諸學校官制改正公布ノ結果四月一日ヨリ東北帝國大學ノ所轄ニ移リ東北帝國大學工學專門部ト改稱ス程度學科等如故當時ノ東北帝國大學總長ハ澤柳政太郎ニシテ同日本校敎授神谷龍彦工學專門部主事ニ補セラル

七月三十日　明治天皇崩御

大正天皇踐祚大正ト改元

大正二年

五月九日總長澤柳政太郎京都帝國大學總長ニ轉任シ廣島高等師範學校長北條時敬東北帝國大學總長ニ任セラル

大正四年

一月二十七日敎授神谷龍彦工學專門部主事ヲ免セラレ敎授新保德壽工學專門部主事心得ヲ命セラル

九月十日教授新保德壽工學專門部主事ニ補セラル

大正六年

三月三十一日規則改正ニ依リ採鑛冶金學科ヲ廢止ス

八月二十五日總長北條時敬學習院長ニ轉任シ東北帝國大學理科大學教授小川正孝總長事務取扱ヲ命セラル

十月十五日東北帝國大學總長福原鐐二郎東北帝國大學事務官ニ兼任セラル

十月三十日教授新保德壽東北帝國大學事務官ニ兼任セラル

大正八年

六月二十一日總長福原鐐二郎依願本官ヲ免セラレ東北帝國大學教授小川正孝事務取扱ヲ免セラレ福原鐐二郎東北帝國大學總長ニ任セラル

九月四日土木工學科並ニ事務室ヲ工場南方ニ新築セル校舍ニ移轉シ從來同學科及事務室ニ使用セル各室ヲ新設セラレタル東北帝國大學工學部ニ引繼キタリ

大正九年

九月十八日機械工學科及電氣工學科ヲ新築校舍ニ移轉シ從來同學科ニテ使用ノ各室ヲ東北帝國大學工學部ニ引繼キタリ

大正十年

三月三十日勅令第四十九號ヲ以テ文部省直轄諸學校官制及勅令第五十一號ヲ以テ東北帝國大學官制改正ノ結果東北帝國大學ノ所轄ヲ離レ四月一日仙臺高等工業學校ト改稱ス

四月一日工學專門部教授兼東北帝國大學事務官新保德壽本校校長兼教授ニ任セラル

五月二十一日校名改稱披露式ヲ擧行ス

七月十六日

天皇陛下皇后陛下皇太子殿下ノ御眞影ヲ下賜セラル

大正十一年

七月二十四日文部省告示第四九一號ヲ以テ中等學校教員無試驗檢定ニ關スル學校中ニ元仙臺高等工業學校採鑛冶金學科及東北帝國大學元工學專門部採鑛冶金學科ヲ加ヘラレ採鑛學科卒業生ニハ鑛物冶金學科卒業生ニハ化學ノ免許狀ヲ下附セラルヽコトヽナレリ

大正十二年

四月五日文部省告示第二六二號ヲ以テ中等學校教員無試驗檢定ニ關スル指定學校名及學科目中ニ本校(元仙臺高等工業學校及東北帝國大學元工學專門部ヲ含ム)土木工學科及電氣工學科卒業生ニ數學ノ免許狀ヲ下附セラルルノ件追加セラル

大正十三年

一月二十二日文部省告示第八號ヲ以テ中等學校教員無試驗檢定ニ關スル指定學校名及學科目中ニ本校(元仙臺高等工業學校及東北帝國大學元工學專門部ヲ含ム)機械工學科卒業生ニ數學ノ免許狀ヲ下附セラルルノ件追加セラル

五月十九日セメント實驗室(木造平家建)十九坪五合及材料實驗室二十坪(木造平家建)新營工事落成引繼ヲ受ク

大正十四年

二月十三日第二高等學校敷地ノ一部片平丁七十六番地ノ土地二千二百六十一坪五合ヲ本校ニ所屬替ヲナセリ

七月九日柔劍道場(木造平家建八十坪)新營工事落成引繼ヲ受ク

大正十五年

六月十八日電氣工學科工場增築電氣機械製作實習室二十八坪(木造平家建)及金工室八坪(木造平家建)電氣工學科物置二坪並ニ土間廊下二坪取毀及機械工學科汽罐室六坪(煉瓦造平家建)增築工事落成引繼ヲ受ク

十二月二十五日　大正天皇崩御

今上天皇踐祚昭和ト改元

昭和二年

四月八日新築講堂竣工ス

昭和三年

四月八日寄宿舍移轉並ニ運動場擴張工事及新築ノ圖書閱覽室書庫本校正門門衞所竣工ス

十月九日

天皇陛下皇后陛下ノ御眞影ヲ下賜セラルル

昭和四年

三月二十日新築ノ化學實驗室(鐵筋コンクリート平家建四十坪)竣工ス

四月十二日土木工學科生徒ヲ增募シテ二組編成トス

昭和五年

三月三十一日生徒控室(木造平家建三十六坪)教室(二階建百六十坪)土本工學科實

驗室(木造平家建三十五坪)ノ新築及ビ土木工學科製圖室增築(木造二階建五十六坪)竣工ス

四月七日文部省令第四號ヲ以テ仙臺高等工業學校規程ヲ改正セラレ建築學科ヲ新設ス

十月四日建築學科教室(鐵筋コンクリート三階建四百十坪)竣工ス

十一月三十日合併教室(木造平家建七十五坪)竣工ス

第三法令

一 專門學校令(抄)

明治三十六年二月二十六日勅令第六十一號　昭和三年一月十九日勅令第八號ヲ以テ改正

第一條　高等ノ學術技藝ヲ教授スル學校ハ專門學校トス

專門學校ニ於テハ人格ノ陶冶及國體觀念ノ養成ニ留意スヘキモノトス

第五條　專門學校ノ入學資格ハ中學校(中略)又ハ之ト同等ノ學力ヲ有スルモノト檢定セラレタル者以上ノ程度ニ於テ之ヲ定ムヘシ(下略)

第六條　專門學校ノ修業年限ハ三箇年以上トス

第七條　專門學校ニ於テハ豫科研究科及別科ヲ置クコトヲ得

第八條　官立專門學校ノ修業年限、學科、學科目及其ノ程度並豫科研究科及別科ニ關スル規定ハ文部大臣之ヲ定ム

二 實業學校令(抄)

明治三十二年二月六日勅令第二十九號

第一條　實業學校ハ實業ニ從事スル者ニ須要ナル智識技能ヲ授クルヲ以テ目的トシ兼テ德性ノ涵養ニ力ムヘキモノトス

第二條　實業學校ノ種類ハ工業學校農業學校商業學校商船學校水產學校其他實業教育ヲナス學校及實業補習學校トス

第二條ノ二　實業學校ニシテ高等ノ教育ヲナスモノヲ實業專門學校トス

實業專門學校ニ關シテハ專門學校令ノ定ムル所ニ依ル

三 專門學校入學者檢定規程(抄)

大正十三年十月十一日文部省令第二十二號

第一條　專門學校ノ本科ニ入學セントスル者ニシテ中等學校若クハ修業年限四年以上ノ高等女學校ヲ卒業セサル者ハ本令ニ依リ學力ノ檢定ヲ受クヘシ

第二條　檢定ヲ分チテ試驗檢定及無試驗檢定トス

第三條　試驗檢定ハ每年少クトモ一回之ヲ行フ

試驗檢定ノ出願期限試驗施行ノ期日及場所ハ豫メ官報ヲ以テ告示ス

第四條　試驗檢定ノ學科目及其ノ程度ハ中學校若ハ修業年限四年ノ高等女學校ノ各學科目及其ノ卒業程度トス

第七條　試驗檢定ニ合格シタル者ニハ合格證書ヲ交付ス

第十一條　無試驗檢定ハ當該專門學校ニ於テ入學ノ際之ヲ行フ

無試驗檢定ヲ受クルコトヲ得ル者ハ文部大臣ニ於テ專門學校入學ニ關シ中學校若ハ修業年限四年ノ高等女學校卒業者ト同等以上ノ學力ヲ有スルモノト指定シタル者ニ限ル

四　文部省直轄學校外國人特別入學規程

（明治三十四年十一月十一日文部省令第十五號）

第一條　外國人ニシテ文部省直轄學校ニ於テ一般學則ノ規定ニ依ラス在學スル外國人ハ本クハ數科ノ教授ヲ受ケントスル者ハ外務省在外公館又ハ本邦所在ノ外國公館ノ紹介アルモノニ限リ特ニ之ヲ許可スルコトアルヘシ

第二條　前條ニ依リ教授ヲ受ケントスル外國人ハ前條ノ紹介書ヲ添ヘ帝國大學總長若クハ學校長ニ願出ツヘシ

第三條　帝國大學總長若クハ學校長ニ於テ前條ノ出願ヲ受ケタルトキハ相當ノ學力アリト認メタル者ニ限リ之ヲ許可スヘシ但シ學校ノ設備上差支アル場合ハ此限ニアラス

第四條　本令ノ規定ニ依リ入學シタル外國人ニシテ學科修了ノ證明書ヲ受ケントスル者ニハ試驗ノ上之ヲ附與スヘシ

第五條　本令ノ規程ニ依リ入學シタル外國人ニハ入學試驗料、入學料及授業料ヲ徵收セサルコトヲ得

第六條　帝國大學總長及學校長ハ文部大臣ノ許可ヲ受ケ本令ニ關シ必要ナル細則ヲ設クルコトヲ得

附　則

第七條　本令施行ノ際文部省直轄學校ニ於テ一般學則ノ規定ニ依ラス在學スル外國人ハ本令ニ依リ入學シタルモノト看做ス。

第八條　明治三十三年文部省令第十一號文部省直轄學校外國委託生ニ關スル規程ハ本令施行ノ日ヨリ之ヲ廢止ス

五　實業學校教員養成規程（抄）

（大正四年三月三十一日文部省令第七號）

第一條　東京帝國大學農學部附屬農業教員養成所東京商科大學附屬商業教員養成所東京工業大學附屬工業教員養成所及大阪工業大學附屬工業教員養成所名古高等工業學校附設工業教員養成所及横濱高等工業學校附屬工業教員養成所ノ生徒ニハ授業料ヲ徵收セス

前項養成所ノ生徒ニハ一箇月貳拾五圓以内ノ學資ヲ補給スルコトアルヘシ

帝國大學官立大學及文部省直轄諸學校ノ學生生徒ニシテ卒業後實業學校ノ教職ニ從事セントスル者ニハ授業料ヲ免除スルコトヲ得

第三條　前條ノ義務期間内ニ於テ學校ニ入學シ若クハ外國ニ留學セントスル者アルトキハ文部大臣ハ時宜ニ依リ之ヲ許可スルコトアルヘシ

前項ニ依リ許可ヲ受ケタル者ノ常該學校ニ在學中若クハ外國留學中ノ期間ハ前條ノ義務期間ニ算入セス

第四條　第二條ノ義務期間内ニ於テ文部大臣ノ指定ヲ受ケサルカ爲任意就職シタル者ハ其ノ旨直ニ文部大臣ニ届出ツヘシ

其ノ就職ヲ罷メ又ハ之ヲ變更シタルトキ亦同シ

前條ノ許可ヲ受ケタル者學校ヲ卒業又ハ退學シ若クハ歸朝シタルトキハ直ニ文部大臣ニ届出ツヘシ

第五條　第一條養成所ノ生徒及同條第三項ニ依リ授業料ヲ免除セフレタル者左ノ各號ノ一ニ該當スルトキハ授業費學資又ハ授業料ヲ償還セシム但シ文部大臣ハ事情ヲ酌量シテ其ノ全部又ハ一部ノ償還ヲ免除スルコトアルヘシ

一、退學ヲ命セラレ又ハ自己ノ便宜ニ依リ退學シタルトキ

二、實業學校教員タルノ志望ヲ變更シタルトキ

三、第二條ノ義務ヲ盡サス又ハ第三條第一項ノ許可ヲ受ケスシテ入學若クハ留學シタルトキ

第八條　大學及專門學校ノ學生生徒ニシテ卒業ノ後實業學校ノ教職ニ從事セントスル者ニハ一箇月貳拾五圓以内ノ學資ヲ補給スルコトアルヘシ

前條授業費ノ額ハ文部大臣ノ許可ヲ受ケ各教員養成所ニ於テ之ヲ定ム

前項ノ規定ニ依リ學資ノ補給ヲ受クル者將來教員タルニ適セサル者ト認メタルトキ文部大臣ハ學資ノ補給ヲ止ムルコトヲ得

前項ノ場合ニ於テハ既ニ支給シタル學資ヲ償還セシム但シ文部大臣ハ事情ヲ酌量シテ其ノ全部又ハ一部ノ償還ヲ免除スルコトアルヘシ

第九條　前條ノ規定ニ依リ學資ノ補給ヲ受ケタル者ハ其補給ヲ受ケタル年限ノ一倍半ニ相當スル期間文部大臣ノ指定ニ依リ實業學校ノ教職ニ從事スル義務ヲ有ス

但シ必要ノ場合ニ於テハ文部大臣ハ他ノ教職ニ從事スルノ義務ヲ負ハシムルコトアルヘシ

第三條乃至第六條ノ規定ハ前條ノ規定ニ依リ學資ヲ補給スヘキ學生生徒ニ關シ之ヲ準用ス

六　文部省直轄學校生徒其ノ他文部省直轄學校ノ入學試驗ヲ受クルノ件

（明治三十八年十月二十八日文部省令第十八號）

高等師範學校文部省直轄諸學校ノ生徒ニシテ豫メ學校長ノ許可ヲ受ケス他ノ高等師範學校文部省直轄學校ノ入學試驗ヲ受ケタルトキハ其ノ入學試驗ハ無効トス

七　教員無試驗檢定ニ關スル指定ノ件（抄）

（明治三十六年二月十八日文部省告示第三十號）

明治三十三年文部省令第十號及明治三十六年同省令第二號教員檢定ニ關スル規程第五條

第一項第一號ニ依リ明治三十六年三月一日以後行フ處ノ無試驗檢定ニ關シ指定スルコト左ノ如シ

學校　檢定學科目

仙臺高等工業學校(元仙臺高等工業學校及東北帝國大學元工學專門部ヲ含ム)

土木工學科　數學(當該科目成績優等ナル者ニ限ル)

機械工學科　數學(同前)

電氣工學科　數學同前

元採鑛冶金學科

採鑛學科　鑛物(同前)

冶金學科　化學(同前)

八文部省直轄學校官制(抄)

(大正十年三月三十日勅令第四十九號ヲ以テ本校ヲ加ヘラル)

(明治二十六年八月二十五日勅令第八十六號　昭和三年十月二十九日勅令第二五六號ニテ改正)

第一條　文部省直轄學校ハ左ノ如シ諸學校名略ス

第六條　文部省直轄學校ニ左ノ職員ヲ置ク

校長

教授

生徒主事

助教授

書記

生徒主事補

前項職員ノ外文部省直轄學校定員令ノ定ムル所ニ依リ助手ヲ置クコトヲ得

第七條　校長ハ勅任又ハ奏任トス文部大臣ノ命ヲ承ケ校務ヲ掌理シ所屬員ヲ監督ス

第八條　教授ハ勅任又ハ奏任トシ助教授ハ判任トス生徒ノ教育ヲ掌ル

第九條　文部省直轄學校職員定員令ニ於テ生徒主事ノ專任定員ヲ配置シタル學校ノ生徒主事ハ當該學校ノ奏任教官中ヨリ文部大臣之ヲ補ス

生徒主事ハ校長ノ命ヲ承ケ生徒ノ訓育ヲ掌ル

第十條　書記ハ判任トス上官ノ命ヲ承ケ庶務會計ニ從事ス

第十條ノ二　文部省直轄學校職員定員令ニ於テ生徒主事補ノ專任定員ヲ配置シタル學校ノ生徒主事補ハ判任トシテ其ノ他ノ學校ノ生徒主事補ハ當該學校ノ判任教官中ヨリ文部大臣之ヲ命ス

生徒主事補ハ上官ノ命ヲ承ケ生徒主事ノ職務ヲ助ク

第十條ノ三　助手ハ判任トス教授又ハ助教授ノ指揮ヲ承ケ授業及實驗ノ補助ニ從事ス

第十七條　專任教官ハ學科ヲ擔任スヘキ者ヲ得サル場合ニ於テハ兼任教官ヲ置キ若クハ學校長ニ於テ特ニ文部大臣ノ許可ヲ得テ臨時ニ講師ヲ囑託シ其ノ學科

ノ授業ヲ擔任セシムルコトヲ得

第十九條　文部大臣ハ校務上ノ須要ニ依リ學校ニ商議委員會ヲ設クルコトアルヘシ其ノ委員ハ文部大臣之ヲ命ス

九文部省直轄學校長職務規程

第一條　校長ハ判任官ノ進退ヲ具狀シ及高等官ノ進退ニ付意見ヲ具ヘテ文部大臣ニ稟申スルコトヲ得

第二條　校長事故アルトキハ文部大臣ノ許可ヲ經テ高等官ヲシテ其ノ事務ヲ代理セシムヘシ

第三條　左ノ事項ハ校長之ヲ專任スヘシ但シ第六號及第八號ニ關シテハ處分後文部大臣ニ報告スヘシ

一、教官ノ學科擔任及事務員ノ分課ヲ定ムルコト

二、規則ノ施行上必要ナル細則ヲ設クルコト

三、俸給月額八拾五圓以下ノ雇員ノ進退ニ關スルコト

四、職員以下ノ內國各地出張ニ關スルコト

五、職員以下ノ除服出仕請暇ニ關スルコト

六、講師ノ解嘱及其ノ報酬減額ニ關スルコト

七、經費中ノ目ヲ流用スルコト

八、三日以內ノ臨時休業ヲナスコト

第四條　前條ニ揭ケタルモノヽ外文部大臣ノ許可ヲ受ケ之ヲ施行スヘシ

一〇仙臺高等工業學校規程

（大正十年四月四日文部省令第二十一號　昭和五年四月七日文部省令第四號ヲ以テ改正）

第一條　仙臺高等工業學校ノ修業年限ハ三年トス

第二條　仙臺高等工業學校ノ學科ハ土木工學科機械工學科電氣工學科建築學科トス

第三條　仙臺高等工業學校各科ノ學科目其ノ程度ハ左ノ如シ（學科課程表略ス）

第四條　本校又ハ他ノ實業專門學校ノ卒業者ニシテ既修ノ學科ニ付更ニ研究セントスル者ハ研究生トシテ二年以內在學セシムルコトヲ得

第五條　各學科中ノ一學科目若クハ數學科目ヲ專修セントスル者ハ選科生トシテ三年以內在學セシムルコトヲ得

第四規則

一、仙臺高等工業學校規則

第一章　總則

第一條　本校ハ實業學校令及專門學校令ニ依リ工業ニ從事スヘキ者ニ高等ノ學術技藝ヲ教授スル所トス

第二條　本校ニ左ノ學科ヲ置ク

土木工學科
機械工學科
電氣工學科
建築學科

第三條　各學科ノ修業年限ハ三箇年トス

第四條　本校ニハ研究生及選科生ヲ置クコトアルヘシ
研究生及選科生ニ關シテハ別ニ規程アル場合ヲ除ク外本科生ニ關スル規定ヲ準用ス

第二章　學科課程

第五條　各學科ノ學科目及其程度ハ左ノ如シ

土木工學科

學科目 ＼ 學年	第一學年毎週教授時數 第一學期	第一學年毎週教授時數 第二學期	第一學年毎週教授時數 第三學期	第二學年毎週教授時數 第一學期	第二學年毎週教授時數 第二學期	第二學年毎週教授時數 第三學期	第三學年毎週教授時數 第一學期	第三學年毎週教授時數 第二學期	第三學年毎週教授時數 第三學期
修身	一	一	一	一	一	一	一	一	一
體操	三	三	三	三	三	三	三	三	三
英語	三	三	三	二	二	二	二	二	二
獨逸語									
數學	六	六	六	二	二				
物理學	四	四	四						
物理學實驗		三	三						
化學	三	三							
地質學									
測量	三	二	三	三	二	一			
圖學	二	二							
應用力學		二	二	三	二	二			
土木材料	二	二	二						
土木材料試驗							二	二	二
施工法	二						二	二	二

學年 / 學科目	第一學年每週教授時數 第一學期	第一學年每週教授時數 第二學期	第一學年每週教授時數 第三學期	第二學年每週教授時數 第一學期	第二學年每週教授時數 第二學期	第二學年每週教授時數 第三學期	第三學年每週教授時數 第一學期	第三學年每週教授時數 第二學期	第三學年每週教授時數 第三學期
鐵筋混凝土工學									
道路工學						二			
都市計畫				三	三		二	一	
鐵道及都市鐵道						二	二	二	
橋梁工學						二	三	三	
應用水理						三			
河工學									
海工學							二	二	一
發電水力學							三	三	
上水道及下水道									
機械工學大意									

學年 / 學科目	第一學年每週教授時數 第一學期	第一學年每週教授時數 第二學期	第一學年每週教授時數 第三學期	第二學年每週教授時數 第一學期	第二學年每週教授時數 第二學期	第二學年每週教授時數 第三學期	第三學年每週教授時數 第一學期	第三學年每週教授時數 第二學期	第三學年每週教授時數 第三學期
電氣工學大意									
建築工學大意									
土木行政									
工業經濟									
特別講義									
製圖實驗及實習	一二	八	一〇	九	一〇	九	一三	一〇	一六
校外實習									
計	三九	三九	三九	三九	三九	三九	三九	三九	三九

備考 特別講義ハ隨時便宜ノ時ニ於テ之ヲ課ス
校外實習ハ休業中其ノ他便宜ノ時ニ於テ之ヲ課ス

機械工學科

學年 / 學科目	第一學年每週教授時數 第一學期	第一學年每週教授時數 第二學期	第一學年每週教授時數 第三學期	第二學年每週教授時數 第一學期	第二學年每週教授時數 第二學期	第二學年每週教授時數 第三學期	第三學年每週教授時數 第一學期	第三學年每週教授時數 第二學期	第三學年每週教授時數 第三學期
修身	一	一	一	一	一	一	一	一	一

學年 / 學科目	第一學年每週教授時數 第一學期	第一學年每週教授時數 第二學期	第一學年每週教授時數 第三學期	第二學年每週教授時數 第一學期	第二學年每週教授時數 第二學期	第二學年每週教授時數 第三學期	第三學年每週教授時數 第一學期	第三學年每週教授時數 第二學期	第三學年每週教授時數 第三學期
體操	三	三	三	三	三	三	三	三	三
英語	三	三	三	二	二	二	二	二	二
獨逸語									
數學	七	七	七	一	一	一	一	一	一
物理學	四	四	四						
物理學實驗		三	三						
工作法	四	四							
製作機械									
水力機械									
熱機關			二	二	二	二	二	二	二
材料及構造強弱			三	四	三	三	二	二	二
機械設計									
機構及力學			四						
物上機械									
舶用機關									
機關車									
煖房通風									
金屬材料及實驗									
鑛山用機械									
紡織機械									
機械重量價格計算法									
電氣工學大意									
電氣實驗									
土木工學大意									

電氣工學科

學年 / 學科目	第一學年每週教授時數			第二學年每週教授時數			第三學年每週教授時數		
	第一學期	第二學期	第三學期	第一學期	第二學期	第三學期	第一學期	第二學期	第三學期
工場建築及衛生									
工業法令及經濟簿記									
製圖講義	二	二	二						
機械實驗									
特別講義									
製圖及實習	一五	一二	七	一三	一五	一六	七	一二	一九
校外實習									
計	三九	三九	三九	三九	三九	三九	三九	三九	三九

備考　校外實習ハ休業中其他便宜ノ時ニ於テ第二學年以上ノ學生ニ之ヲ課ス
特別講義ハ隨時便宜ノ時ニ於テ之ヲ課ス

學年 / 學科目	第一學年每週教授時數			第二學年每週教授時數			第三學年每週教授時數		
	第一學期	第二學期	第三學期	第一學期	第二學期	第三學期	第一學期	第二學期	第三學期
修身	一	一	一	一	一	一	一	一	一
體操	三	三	三	三	三	三	二	二	二
英語	三	三	三	二	二	二	二	二	二
獨逸語									
數學	六	六	六	二	二	二			
物理學	四	四	二						
物理學實驗		三	三						
化學	三	三	三						
化學實驗			三						
材料及構造强弱		二							
機械及機械設計									
電氣磁氣	三	三	二						
交流理論									

學年 / 學科目	第一學年每週教授時數 第一學期	第一學年每週教授時數 第二學期	第一學年每週教授時數 第三學期	第二學年每週教授時數 第一學期	第二學年每週教授時數 第二學期	第二學年每週教授時數 第三學期	第三學年每週教授時數 第一學期	第三學年每週教授時數 第二學期	第三學年每週教授時數 第三學期
高周波工學						二	一		
高壓工學							一	一	
直流機器				二	二	二			
交流機械				二	二	二	二	二	二
電氣器具							二	二	
熱力原動所				二	二				
水力原動所				二	二				
發電所及變電所							二	二	二
送電及配電							二	二	二
電燈及電熱	二	二	一						
電氣鐵道							二	二	二

學年 / 學科目	第一學年每週教授時數 第一學期	第一學年每週教授時數 第二學期	第一學年每週教授時數 第三學期	第二學年每週教授時數 第一學期	第二學年每週教授時數 第二學期	第二學年每週教授時數 第三學期	第三學年每週教授時數 第一學期	第三學年每週教授時數 第二學期	第三學年每週教授時數 第三學期
電氣應用								一	一
有線通信工學							二	二	一
電氣磁氣測定及測定器具				二	二	二			
電氣工學設計				一	一	一	一	一	一
電機實驗法						二	二	二	
電氣材料				二	二	一			
工作法	一	一							
電氣事業經營及法規							一	一	一
土木工學大意							二	一	
工業經濟及簿記							二	二	
工場建築								二	一
工場衛生							一		
製圖講義	二								

建築學科

學科目 ＼ 學年	第一學年每週教授時數 第一學期	第一學年每週教授時數 第二學期	第一學年每週教授時數 第三學期	第二學年每週教授時數 第一學期	第二學年每週教授時數 第二學期	第二學年每週教授時數 第三學期	第三學年每週教授時數 第一學期	第三學年每週教授時數 第二學期	第三學年每週教授時數 第三學期
特別講義									
電氣工學實驗									
製圖	一二	八	八	一三	一三	一〇	九	九	一九
實習									
校外實習									
計	三九	三九	三九	三九	三九	三九	三九	三九	三九
修身	一	一	一	一	一	一	一	一	一
體操	三	三	三	三	三	三	三	三	三

備考　校外實習ハ休業中其他便宜ノ時ニ於テ之ヲ課ス
特別講義ハ隨時便宜ノ時ニ於テ之ヲ課ス

學科目 ＼ 學年	第一學年每週教授時數 第一學期	第一學年每週教授時數 第二學期	第一學年每週教授時數 第三學期	第二學年每週教授時數 第一學期	第二學年每週教授時數 第二學期	第二學年每週教授時數 第三學期	第三學年每週教授時數 第一學期	第三學年每週教授時數 第二學期	第三學年每週教授時數 第三學期
英語	三	三	三	二	二	二	二	二	二
獨逸語				一	一	一	二	二	二
數學	六	六	六	二	二	二	二	二	二
物理學	四	四	四	四	三	三	一	一	一
物理學實驗		三	三				二	二	二
應用力學		二	二	二	二	二	二	二	二
建築材料及一般構造	三	二	二	二	二	一	二	二	二
建築特種構造							二	二	二
建築計畫	一			二	二	二	二	二	二
建築史	二	一	一	二	二	二	二	二	二
居住論							二	二	二
施工法仕樣見積法							二	二	二
建築設備							二	二	二

學年 / 學科目	第一學年每週教授時數 第一學期	第一學年每週教授時數 第二學期	第一學年每週教授時數 第三學期	第二學年每週教授時數 第一學期	第二學年每週教授時數 第二學期	第二學年每週教授時數 第三學期	第三學年每週教授時數 第一學期	第三學年每週教授時數 第二學期	第三學年每週教授時數 第三學期	計
意匠裝飾	一	一	一	一	一	一				三九
自在畫裝飾畫造型	三	三	三	二	二	二				三九
用器畫法規矩法	一	一	一							三九
建築法規										
測量及實習										
工業經濟										
特別講義										
製圖及實習	一二	九	八	一四	一三	一五	一九	一三	三〇	
構造學演習										
校外實習				一	二	二	二	二		

備考　校外實習ハ休業中其ノ他便宜ノ時ニ於テ之ヲ課ス
特別講義ハ隨時便宜ノ時ニ於テ之ヲ課ス

第三章　學年學期及休業日

第六條　學年ハ四月一日ニ始マリ翌年ノ三月三十一日ニ終ル
學年ハ分チテ三學期トス第一學期ハ四月一日ヨリ八月三十一日マテ第二學期ハ九月一日ヨリ十二月三十一日マテ第三學期ハ一月一日ヨリ三月三十一日マテトス

第七條　休業日ハ左ノ如シ

祝日大祭日	日曜日	本校記念日(四月二十日)	春季休業日　四月一日ヨリ四月七日マテ
夏季休業日　七月十一日ヨリ九月十日マテ		冬季休業日　十二月廿五日ヨリ翌年一月七日マテ	

第四章　入學、在學、退學及懲戒

第八條　學生ヲ入學セシムヘキ時期ハ學年始トス

第九條　各學科第一學年ニ入學ヲ許スヘキ者ハ品行方正志望鞏固ノ男子ニシテ左ノ諸號ノ一ニ該當スル者ノ中ヨリ入學前ニ於ケル學業成績選拔試驗成績身體檢査ノ成績ヲ考査シテ之ヲ定ム但シ口述試問ヲ行フコトアルヘシ

一、中學校ヲ卒業シタル者

二、專門學校入學者檢定規程ニ依ル試驗檢定ニ合格シタル者
三、專門學校入學者檢定規程第十一條ニ依リ一般專門學校入學ノ指定ヲ受ケタル者

第十條　前條第一號及第三號ニ該當スル學校在學者ニシテ當該學校長ヨリ該學年三月末日マテニ卒業スヘキ見込アリト認定セラレタル者ハ最近二學年間ノ成績證明書ヲ添ヘ入學ヲ願出ツルコトヲ得
前項入學志願者ハ其ノ學校ヲ卒業シタル時ハ卒業成績證明書ヲ提出スヘシ
但シ卒業シ能ハサル者ニハ入學ヲ許サス

第十一條　本校ニ於テ適當ト認メタル中學校ヲ卒業シタル者ニシテ二學年以上當該學校ニ在學シ第四學年席次首位ヨリ全數ノ十分ノ一以內ニ在リテ身體强健ナル者ニ限リ卒業ノ翌年マテ無試驗檢定ヲ行ヒ其ノ他ノ者ニハ選拔試驗ヲ行フ

第十二條　無試驗檢定ニ依リ入學ヲ許可スヘキ者ノ數ハ各學科募集人員ノ半數以內トス

第十三條　選拔試驗科目ハ四科目以內トシ中學校卒業ノ程度ニ依リ之ヲ行フ

第十四條　第九條ノ資格アル者ニシテ本校ニ於テ適當ト認ムル工場ニ在リテ一箇年以上志望學科ノ工業ニ實地ニ從事シタル者ハ入學檢定ノ際之ヲ優先選拔スルモノトス

第十五條　入學志望者ハ第二條ニ揭ケタル學科中ニ就キ其志望學科ヲ定メ左ノ書類ニ入學檢定料及寫眞ヲ添ヘテ學校長ニ願出ツヘシ

一、入學願(第一號書式)
二、履歷書(第二號書式)
三、第九條第一號第三號ニ該當スル者ハ學校長ノ卒業證明書(第四號書式)
同上第二號ニ該當スル者ハ合格證明書(第三號書式)第十四條ニ該當スル者ハ當該工場主ノ就業證明書(第五號書式)

第十六條　病氣又ハ已ムヲ得サル事由ノ爲缺席スル者ハ其ノ事由及日時ヲ詳記シ入學檢定料ハ金五圓トシ納付後ハ何等ノ理由アルモ之ヲ還付セス

第十七條　病氣ニ罹リ三箇月以上修業シ能ハスト思料スル者ハ醫師ノ診斷書ヲ添ヘ父兄(父兄ナキ時ハ之ニ代ルヘキ最近ノ親族)連署ノ願書ヲ差出シ許可ヲ得テ二日以內ニ屆出ツヘシ

第十八條　休學中ノ者ニシテ其ノ事由消滅シタルトキハ許可ヲ得テ一學科目若ク

ハ數學科目ノ授業ニ出席スルコトヲ得但シ次學年ノ始ヨリ原級ノ課程ヲ修ムヘシ

第十九條　學生改名轉籍轉居若クハ改印シタルトキハ其旨直ニ届出ツヘシ但シ改名轉籍ニハ戸籍抄本ヲ添フルヲ要ス

第二十條　學生ハ所定ノ制服制帽ヲ着用スヘシ

第二十一條　學生ハ學校長ノ許可ヲ受クルニアラサレハ他ノ學校ニ入リ又ハ他ノ學校若クハ各種ノ試驗ニ應スルコトヲ得ス

第二十二條　病氣又ハ已ムヲ得サル事故ノ爲退學セントスル者ハ其ノ事由ヲ詳記シ父兄(父兄ナキトキハ之ニ代ルヘキ最近ノ親族)連署ニテ願出ツヘシ

第二十三條　學生左ノ諸號ノ一ニ該當スル時ハ其ノ學籍ヲ除ク

一、性行不良ニシテ改善ノ見込ナシト認メラレタル者

二、學力劣等若クハ身體虚弱ニシテ成業ノ見込ナシト認メラレタル者

一、正當ノ理由ナクシテ引續キ一箇月以上缺席シタル者

四、授業料ノ納付ヲ怠リ督促ヲ受クルモ之ヲ納付セサル者

第二十四條　學生校規命令又ハ訓練ノ趣旨ニ背キタルトキハ懲戒ヲ加フ懲戒ハ分チテ譴責停學、放校ノ三トス

第五章　修學及卒業

第二十五條　各學年ノ課程修了ハ該學年中平素ノ勤惰及學業ノ成績等ヲ考査シテ之ヲ定ム

第二十六條　前條ノ考査ニ合格セサル者ニハ次學年ノ始ヨリ原級ノ課程ヲ再修セシムルモノトス

第二十七條　第三學年ノ課程ヲ修了シタル者ニハ卒業證書(第六號式)ヲ授與ス

第二十八條　第三學年ノ成績考査ニ合格セサル者ニハ詮議ノ上修業證書ヲ授與スルコトアルヘシ

第二十九條　成績考査ニ關スル細則ハ別ニ之ヲ定ム

第六章　優等生薦賞

第三十條　學生在學中品行方正ニシテ學業ノ成績優良ナル者ニハ第三學年ノ終リニ於テ賞品ヲ授與ス

第七章　授業料

第三十一條　授業料ハ一學年金八拾圓トス

第三十二條　授業料ハ分チテ左ノ三期ニ徴收ス

第一學期　金參拾圓
第二學期　金參拾圓
第三學期　金貳拾圓

第三十三條　授業料ノ納期ハ每學期ノ初授業開始ノ日ヨリ七日以內トス
既納ノ授業料ハ如何ナル事由アルモ之ヲ還付セス
第三十四條　休學ノ許可ヲ得タル者ニハ其ノ休學期間授業料ヲ徵收セス
第三十五條　實業學校教員養成規程ニ依ル學資補給生ヨリハ授業料ヲ徵收セス
第三十六條　學生ニシテ學資支辨ノ困難ナリト認メタル者ニ對シテハ學校長ノ見込ニヨリ授業料ヲ減免スルコトアルヘシ
第三十七條　休學中ノ學生ニシテ學期ノ半途ヨリ出席スルニ至レル者ニハ其月ヨリ一箇月金八圓ノ割ヲ以テ學期ノ餘月ニ對スル授業料ヲ指定ノ期日內ニ一時ニ納付セシム
第三十八條　第三十六條ニヨリ授業料ヲ減免セラレタル者事情止ミタリト認メタルトキハ其ノ翌月ヨリ一ケ月金八圓ノ割ヲ以テ學期ノ餘月ニ對スル授業料ヲ指定ノ期日內ニ一時ニ納付セシム

第八章　研究生

第三十九條　本校又ハ他ノ實業專門學校卒業者ニシテ既修ノ學科中ノ特別事項ニ就キ研究セントスル者アルトキハ其ノ研究事項ト本人ノ學業及品行トヲ考査シテ二學年以內在學ヲ許スコトアルヘシ
第四十條　研究生ヨリハ授業料ヲ徵收セス
第四十一條　研究生成績佳良ナル者ニハ證明書ヲ授ク

第九章　選科生

第四十二條　工業ニ從事スル者又ハ工業學校ノ卒業者ニシテ本校各學科ノ一學科目若クハ數學科目ニ就キ特修セント欲スル者ハ學期ノ始ニ於テ都合ニ依リ選科生トシテ入學ヲ許スコトアルヘシ
第四十三條　選科生トシテ入學スル者ハ左ノ諸號ニ該當シ且本校ニ於テ適當ト認ムル者ニ限ル
一、品行善良身體強健ナル者
二、年齡十七年以上ノ者
三、三箇年以上引續キ志望學科目ニ關スル工業ニ從事セル者又ハ工業學校卒業者

第四十四條　選科生ノ在學期間ハ三箇年以内トス

第四十五條　選科生ニハ實習ニ要スル費用ヲ徴收スルコトアルヘシ

第四十六條　選科生ハ許可ヲ得テ本校所定ノ制服ニ依ラサル事ヲ得

第四十七條　選科生學修ヲ終リタル時ハ成績ヲ考査シ修業證書ヲ授與ス

第十章　寄宿舍

第四十八條　寄宿舍ニ關スル規定ハ別ニ之ヲ定ム

附　則

第四十九條　第三十一條第三十二條及第三十七條ハ昭和四年四月一日ヨリ之ヲ施行ス

本條施行前ニ在學セル者ノ授業料ニ關シテハ仍從前ノ規定ニ依ル

第五十條　第三十六條及ビ第三十八條ハ昭和五年四月一日ヨリ之ヲ施行ス

第一號書式(用紙美濃紙)

入學願（本人氏名ニ假名ヲ付スヘシ）

志望學科第一何々第二何々

私儀入學志願ニ付試驗(若クハ無試驗)檢定ノ上御許可相成度履歷書卒業(又ハ在學等)證明書寫眞及檢定料相添ヘ此段相願候也

本籍　族稱戶主又ハ戶主トノ續柄

現住所

年月日

何某㊞

生年月日

現住所

父兄(父兄ナキトキハ之ニ代ルヘキ最近ノ親族)

何某㊞

生年月日

仙臺工等工業學校長宛

第二號書式(用紙美濃紙)

履歷書

道府縣族稱

學業

尋常小學校卒業當時ヨリ現在ニ至ルマテ詳細記人スヘシ

職業

本人ノ從事セル職業ヲ記入スヘシ

兵役

徴兵適齢ニ達セサル者ハ其旨ヲ記入シ徴兵檢査ヲ受ケタル者ハ其ノ結果ヲ兵役ニ服セル者ハ入隊ノ年月日隊名並ニ現在ノ官又ハ等級除隊ノ年月日ヲ徴集延期中ノ者ハ延期ノ事由ヲ詳記スヘシ

家業

家長ノ職業ヲ記入スヘシ

賞罰

何々

右之通ニ候也

右

氏名

生年月日

年月日

何某㊞

第三號書式

證明書

道府縣族稱

氏名

生年月日

右ハ年月日施行專門學校入學者試驗檢定ニ合格シタル者ニシテ其ノ成績左表ノ通ナルコトヲ證明ス

年月日

文部省㊞

試驗科目												平均	備考
評點													

第四號書式

證明書（學校長宛親展封書トナスヘシ）

道府縣族稱

氏　　名

年　月　日　生

右ハ年月日本校第何學年ニ入學年月日卒業シタル者(若クハ卒業スヘシ見込ノ者)ニシテ其ノ成績左表ノ通ナルコトヲ證明ス

年　月　日　　何々學校長　何　　某　印

在學中ノ成績

	修身	……	……	……	得點總計	平均點	席次 何人中何番
第三學年成績							
第四學年成績							
第五學年成績							
定點							
性行ニ關スル所見							
身體ニ關スル所見							

第五號書式

證　明　書

氏　　名

生　年　月　日

一、採用年月日

二、退職年月日

三、本人ノ從事セル業務

四、成績及素行

右證明ス

年　月　日　　所在地　何々工場主　氏　　名　印

第六號書式

學校印

卒　業　證　書

氏　　名

生　年　月　日

右ハ本校何々學科ニ於テ所定ノ學科課程ヲ履修シ成規ノ試驗ヲ了セリ仍テ茲ニ其ノ卒業ヲ證ス

年　月　日　　仙臺高等工業學校長位勳學位爵氏名　印

番　號

二、寄宿舍規程

第一條　仙臺高等工業學校寄宿舍ハ日就寮ト稱ス

第二條　日就寮ハ本校ノ訓育ノ趣旨ヲ體シ自治協同ノ精神ヲ振作シ以テ他日大成ノ素地ヲ作ルヲ以テ目的トス

第三條　本校生徒ハ入學ノ當初一ケ年間ハ本寮ニ寄宿スヘキモノトス
但シ自宅又ハ本校ニ於テ適當ト認メタル宿所ヨリ通學スルモノハ此ノ限リニアラス

第四條　寮生ニ缺員ヲ生シタルトキハ臨時入寮ヲ許スコトアルヘシ

第五條　寮生ハ生徒主事ノ許可ヲ得ルニアラサレハ退寮スルコトヲ得ス

第六條　寮生ハ生徒主事ノ許可ヲ得サレハ外泊スルコトヲ得ス

第七條　本寮ハ毎年夏季休暇中之ヲ閉鎖ス

第八條　日課時限ハ生徒主事之ヲ定メ其都度掲示ス

第九條　自己ノ不注意ニヨリ寮内ノ物品ヲ毀損又ハ亡失シタル者ハ情狀ニヨリ之ヲ辨償セシム若シ毀損者判明セサル時ハ寮生一同ヲシテ辨償セシムルコトアルヘシ

第十條　炊事ハ寮生ノ自炊トス

第十一條　寮賞ハ一箇月金貳圓トス
但シ八月分ハ之ヲ徵收セス

第十二條　寮費ノ納期ハ每月末日マテトス

第十三條　本規程施行ニ關スル細則ハ別ニ之ヲ定ム

附　則

第十四條　本規程ハ大正十一年四月一日ヨリ施行ス

三、日就寮綱紀及細則

綱　紀

一、吾人寮生ハ規律ヲ守リ信義ヲ重ンジ常ニ勤勉努力以テ校風發揚ノ中心タランコトヲ期スヘシ

一、吾人寮生ハ自治協同ノ精神ヲ發揮シ常ニ品性ノ向上ヲ企圖スヘシ

一、吾人寮生ハ恥ヲ知レノ一語ヲ以テ座右ノ銘トシ苟モ醜惡卑劣ノ行爲アルカラス

細　則

第一節　編制及役員

第一條　各室人員ハ毎學年ノ始メ各學科各學年ノ生徒ヲ適當ニ配置シ室換ハ毎學年一回之ヲ行フ

第二條　本寮ハ南北二寮ニ分チ各寮ノ階上ヲ第一部トシ階下ヲ第二部トス

第三條　本寮ニハ左ノ役員ヲ置ク

一、各部總代　二名宛

一、各室委員　一名宛

一、炊事委員　四名

第四條　總代及委員ハ寮生之ヲ互選シ生徒生事ノ承認ヲ受クルモノトス

第五條　總代及ヒ炊事委員ノ任期ハ一學期トシ他ノ委員ノ任期ハ一學年トス

但シ炊事委員ハ半數改選トシ總代ハ再選ヲ妨ケス

第六條　役員ノ任務要項左ノ如シ

一、總代ハ該部及全寮ノ風紀ノ振肅ヲ計リ且ツ諸事項ヲ處理スルモノトス

一、各室委員ハ其室ニ屬スル備品保管ノ任ニ當リ常ニ室内ノ清潔整頓ヲ保チ併セテ諸達費施ノ責ニ任スルモノトス

一、炊事委員ノ任務ハ炊事規約ニヨル

第七條　寮内ノ重要事項ヲ協議スルタメニ隨時委員會ヲ開クコトアルヘシ

第二節　寮生心得

第八條　自習時間起床喫飯沐浴外出門限等ノ時刻ハ變更ノ都度之ヲ掲示ス

第九條　自習時間中ハ各自靜肅ヲ旨トシ已ムヲ得サル用談ノ外他室ニ往復ス可ラス

第十條　自習中並ニ自習時間後樂器及ピンポンノ使用ヲ嚴禁ス

第十一條　外出ハ自習時間迄トス外出ノ際ハ制服制帽若シクハ制帽及袴ヲ必ス着用スヘシ

第十二條　自習時間以後ニ歸寮シタルモノハ生徒係室備付ノ遲參簿ニ必ス記入スヘシ

第十三條　自習時間以後外出ヲナサントスルモノハ生徒係ニ申出臨時外出簿ニ記入スヘシ

第十四條　歸省若シクハ外泊ヲナサントスル者ハ豫メ生徒係ヲ經由シ生徒主事ニ願ヒ出テテ許可ヲ受クヘシ

第十五條　金錢其他ノ保管ハ各自嚴密ニ注意シ紛失ノコトナキ樣心懸クヘシ

第十六條　春秋二回本寮ノ旅行ヲ行フ

但シ目的地ハ其都度之ヲ選定ス

第十七條　許可ナクシテ猥リニ面會人ヲ室内ニ入ルヽコトヲ嚴禁ス

第十八條　室内ハ脫靴トス但上草履ヲ使用スルコトヲ得

第十九條　生徒係ノ許可ナクシテ猥リニ私用ヲ小使ニ依賴ス可ラス

第二十條　新聞雜誌及各室ノ備品ハ決シテ室外ニ持チ出ス可ラス

第二十一條　疾病ニ罹リタルモノアル時ハ本人又ハ同室者ヨリ必ス生徒係ニ申シ出テ其指揮ヲ俟ツヘシ

第二十二條　室内ハ順番ヲ定メ毎日叮嚀ニ掃除シ毎月一回必ス大掃除ヲナスヘシ

第二十三條　履物ハ必ス所定ノ箱ニ納メ置クヘシ

第二十四條　室内ニ於テ特ニ火器ニ注意シ喫煙ハ必ス室内所定ノ場所ニ於テナスヘシ

第二十五條　廊下通行ノ際ハ力メテ徐歩スヘシ

第二十六條　衣類ハ時々洗濯ヲナシ寢具ハ時々乾燥スヘシ

第二十七條　室内清潔ノ點檢ハ隨時總代之ヲ行フ

第三節　炊事

第二十八條　炊事ハ自炊トシ炊事委員之カ任ニ當ルモノトス

第二十九條　炊事委員ハ炊事規約ニヨリ各任務ヲ分擔シ炊事ニ關スル一切ノ事務ヲ處理スルモノトス

第三十條　缺食セントスル時或ハ食事時間外ニ喫飯ヲ要スルモノハ豫メ炊事委員ニ申シ出ツヘシ

第四節　會　計

第三十一條　寮費及食費(冬期ハ特ニ木炭費)ハ毎月末日マテニ生徒係ニ納付スヘシ

第三十二條　缺食ハ其日ノ三食ヲ以テ一回トシ端數ハ之ヲ算入セス

第三十三條　寮出入商人ノ監督ハ生徒主事及生徒係之ニ當ルモノトス

四、生徒學業成績考査細則

第一條　學業成績ハ平常ノ成績及學期試驗成績ニ依リ之ヲ考査ス

但シ平素ノ行狀勤惰及無屆缺席等ヲ參酌スルモノトス

第二條　學期試驗ハ各學期末ニ之ヲ行フ但シ必要アルトキハ學期ノ中途ニ於テ之ヲ施行スルコトアルヘシ

第三條　左記ノ學科目ハ受持教官ノ見込ニ依リ一部又ハ全部ノ試驗ヲ省略シ平素ノ學業ニ基キテ其ノ成績ヲ考査ス

體操
電氣工學設計
製圖
實驗
實習

第四條　左記學科目ハ受持教官ノ見込ニ依リ或ル學期ノ試驗ヲ省略スルコトアルヘシ

修身
工業法令經濟及簿記
建築工學大意
工場建築及衛生

第五條　成績ハ評點ヲ以テ表示シ一百ヲ以テ各學科目ノ最高點トス
第一學期及第二學期成績ハ評點ニ依リ左ノ評語ヲ附シ之ヲ揭示ス

八十以上　甲
六十以上八十未滿　乙
四十以上六十未滿　丙
四十未滿　丁

第六條　各學科目平常ノ成績ハ受持教官ノ見込ヲ以テ平素ノ學力及臨時試驗ニ依リ之ヲ定ム
第七條　各學科目ノ學期成績ハ其ノ學期末ニ於テ受持教官該學期試驗ノ成績ト平常ノ成績トヲ參酌シテ之ヲ定ム
第八條　各學科目ノ學年成績ハ各學期成績評點ヲ平均シテ之ヲ定ム
第九條　卒業ノ成績ハ各學年成績平均評點ニ依リ之ヲ定ム
但シ學年ニ依リ係數ヲ附スルコトアルヘシ
第十條　各學科目學年成績評點六十以上ヲ得タル者ハ該學年ノ課程ヲ修了シタルモノトス
第十一條　學業成績前條ニ合格セサルモ學年成績評點六十以上ニシテ學年成績評點四十以上六十未滿ノ學科目總數ノ三分ノ一又ハ三分ノ一以內ノ者若シクハ之ニ準スル者ハ教官會議ノ決議ヲ經テ特ニ該學年ノ課程ヲ修了シタル者ト認ムル事アルヘシ
第十二條　學期試驗ニ缺席シタル者ハ更ニ其ノ試驗ヲ受クルコトヲ得ス但シ病氣又ハ徵兵檢查ヲ受クル爲歸鄉シ學期試驗期日一週間前ニ歸校シ能ハサルモノ

若クハ已ムヲ得サル事故アリタルニ依ルト認メタルトキハ教官會議ノ決議ヲ經テ次學期授業開始後約一箇月以内ニ追試驗ヲ行フコトアルヘシ

前項ニ依リ追試驗ヲ執行セル場合ニハ其得點ノ十分ノ二ヲ減ス但シ徵兵檢査又ハ兵役ニ服スル爲追試驗ヲ受クルニ至リタル者ハ此ノ限リニアラス

第十三條　左ノ各號ノ一ニ該當スル者ハ進級セシメス

一、第一學期及第二學期ニ於テ一學期間五十日以上第三學期ニ於テ三十日以上缺席シタル者

二、一學年百日以上缺席シタル者

三、學期試驗ヲ受ケサル者

第五　職員

學校長　文學士　新保德壽

土木工學科

教　授　學科長　工學士　鶴見一之　應用水理、河工學、海工學、發電水力學、上水道及下水道、製圖擔當

教　授　工學博士　理學士　内田棗郎　應用力學、土木材料試驗、製圖、擔當

教　授　工學士　結城朝恭　橋梁工學、製圖、擔當

教　授　太田誠一郎　道路工學、都市計畫、鐵筋混凝土工學、土木工學大意、測量及實習、製圖擔當

教　授　工學士　山崎愼二　鐵道及都市鐵道、施工法、製圖擔當

講　師　理學士　吉井正敏　地質學擔當

講　師　第二高等學校教授　勝又愛治郎　土木行政擔當

助教授　工學士　今野彦貞　測量、土木材料、製圖擔當

助教授　佐藤興夫　測量、圖學、測量實習、製圖擔當

雇　鎌田市三郎

雇　鈴木博之進

雇　森富男

雇　加藤專孝

雇　佐々木忠雄

雇　飯島幸二

雇　中川正二

雇　佐々木常治

機械工學科

教授	熱力學、熱機關、製作機械、煖房通風、製圖擔當	學科長 工學士	瀨戸慶之進
教授	水力機械、製圖講義、製圖擔當	工學士	南日實
教授	內燃機關、機械工學大意、水力原動所、物上機械熱機關、機械實驗、製圖擔當		小野信雄
教授	材料及構造强弱、機械設計、機構及力學、機構及機械設計、製圖擔當	工學士	小柴文三郎
講師	機關車擔當	工學士	森相時
講師	紡織機械擔當	法學士	村教三
講師	工業法令擔當		
助教授	鐵山用機械、機械重量價格計算法、舶用機關、工場管理法、實習擔當		南館次基
助教授	工作法、熱機關、製圖擔當		泉谷慶八
助教授	工作法、熱力原動所、製圖擔當		柘植吉晨
雇	實習分擔		高橋元三
雇	實習分擔		杉本長太郎
雇	實習分擔		鎌田正次

雇 實習分擔
雇 實習分擔
雇 實習分擔
雇 實習分擔
雇
雇
雇
雇
雇

電氣工學科

教授	發電所及變電所、送電及配電、電氣鐵道、電氣應用電氣事業經營及法規擔當	學科長 工學士	武藤盛勝
教授	交流機械、電氣工學設計、電氣材料、高壓工學、製圖擔當	工學士	荒井源三郎
教授	交流理論、高周波工學、電氣磁氣、電氣磁氣測定及測定器具擔當	工學士	秋保勳
講師	有線電信工學擔當	遞信局技師 工學士	松本一雄
講師	電氣工學大意擔當	工學博士 工學士	宇田新太郎

松本龜治
友部順吉
鈴木榮治
加藤勝美
增田運太郎
佐藤正德
近江久男
阿部實
熊谷武夫

東北帝國大學助教授

助教授　直流機器、電燈及電熱、製圖擔當　鎌田德美

助教授　電氣器具、電機實驗法、電氣實驗、電氣工學實驗、實習擔當　高崎卓二郎

雇　實習分擔　坂井田浪次郎

雇　佐藤啓

雇　渡邊襲吉

雇　中野文夫

雇　鈴木孝

建築學科

教授　建築計畫、建築史、意匠裝飾、建築工學大意、製圖及實習擔當　學科長 工學士　小倉強

教授　建築材料及一般構造、施工法仕樣見積法、工場建築、製圖及實習擔當　工學士　田中昌穗

講師　建築特種構造、構造學演習、應用力學製圖及實習擔當　東京帝國大學名譽教授 工學博士　辻井靜二

講師　建築史擔當　工學博士　伊東忠太

講師　意匠裝飾擔當　東北帝國大學教授 文學士　阿部次郎

講師　自在畫裝飾畫造型擔當　宮城縣仙臺第二中學校教諭　野村房雄

助教授　用器畫法規矩法、製圖擔當　橋本慶金

助手　遠藤秀時

雇　渡邊清二

雇　湖上中也

雇　志野辰吉

共通學科

教授　物理學、物理學實驗擔當　理學士　鹽釜伊兵衛

教授（兼）修身擔當　學校長 文學士　新保德壽

教授　英語擔當　生徒主事 文學士　葛西孝章

教授　英語擔當　文學士　佐伯孝平

教授　化學、化學實驗、金屬材料及實驗、擔當　理學博士 理學士　河上益夫

教授　數學擔當　理學士　北島美雄

教授　數學擔當　理學士　中原富藏

教授　修身擔當　生徒主事 文學士　齋藤斌

講師　工場衛生擔當　醫學博士　近藤正二
講師　工業經濟擔當　醫學博士
講師　獨逸語擔當　東北帝國大學助教授　經濟學士　宇野弘藏
囑託　體操擔當　文學士　佐藤明
囑託　體操分擔　陸軍步兵大尉　高倉壯次郎
囑託　體操分擔　陸軍步兵中尉　曾根勇治
囑託　體操分擔　陸軍步兵少尉　長岩秀吉
囑託　物理學實驗分擔　東北帝國大學教授　理學博士　內海惣一郎
囑託　柔道教員　宮城縣仙臺第一中學校教諭　高橋喜三郎
囑託　弓道教員　今野幸作
雇　黑澤武雄
雇　境松壽

配屬將校

步兵第四聯隊附陸軍步兵少佐

校醫

小野高吉
安田恒藏

庶務及教務係

書記　泉谷信介
囑託　澤田與喜
囑託　鎌田丁亮
雇　栗田英四郎
雇　大泉市兵衛
雇　黑川直弘
雇　日下部彥四郎
雇　鈴木久五郎
雇　高橋平康
書記　目黑一貫
書配　柴田大三

會計係

雇　菊地敏夫

生徒係

生徒主事(兼)　教授　葛西孝章
生徒主事(兼)　教授　齋藤斌
囑託(兼)　體操教員　高倉壯次郎
囑託(兼)　體操教員　曾根勇治
囑託　體操教員　長島秀吉

圖書係

圖書長(兼)　教授　相澤六三郎
雇　教授　佐伯孝平
雇　生江癸酉五郎
雇　久保善造
雇　新野恒二
雇　市倉德次郎

第六生徒

一、生徒地方別數

府縣	土木工學科	機械工學科	電氣建築學科	計
樺太		二		二
北海道	四	四	六	一四
青森	四	二	三	一三
岩手	九	五	七	二五
宮城	九四	三二△一	三二△一 四〇	一九八△二
秋田	一〇	二	五	一九
山形	一〇	三	三	一九
福島	一五	一一	八	四一
茨城	一〇	四	八	二三
栃木	四	一	四	九
群馬	二	四	六	一二
埼玉	四	三	一	八
千葉		二		四
東京	四	四	六	一四
神奈川		一	一	三
新潟	九	七	五	二三
富山	一		三	五
石川	一		一	二
福井		三		三
山梨			一	一
長野	二	二	三	七
岐阜		二		二
靜岡	二	一	一	六
愛知	一			一

府縣	土木工學科	機械工學科	電氣工學科	建築學科	計
三重	一	一			二
滋賀					
京都					
大阪		一、	一		二
兵庫		三	一		四
奈良					
和歌山					
鳥取					
島根					
岡山	一	一			二
廣島					
山口	一	一	△一二		△二四
德島					一

府縣	土木工學科	機械工學科	電氣工學科	建築學科	計
香川				一	一
愛媛	二				二
高知			一	一	二
福岡					
佐賀		一			一
長崎	一				一
熊本					
大分			一		一
宮崎					
鹿兒島			△二	一	△三
沖繩					
臺灣			一		一
計	一九二	一〇四	一一〇	七四	四八〇
		△一	△四		△五

備考　△ハ選科生ナリ

二、特別生徒數

	土木工學科	機械工學科	電氣工學科	建築學科	計
中華民國	四		六		一〇
朝鮮					
計	四		六		一〇

三、生徒學科別數

種別	第三學年	第二學年	第一學年	計
土木工學科 本科生	五九	六八	六五	一九二
土木工學科 特別生	一	一	二	四
土木工學科 選科生				
機械工學科 本科生	三四	三三	三七	一〇四
機械工學科 特別生	二	二	二	六
機械工學科 選科生	一			一
本科生	三六	三九	三五	一一〇

種別		第三學年	第二學年	第一學年	計
電氣工學科	特別生				
	選科生	二	二	四	四
建築學科	本科生			一	一
	特別生				
	選科生			四	四
總計	本科生	一二九	一七六	三六	三八	七四
	特別生	三	五	一	一	一四
	選科生	三	二	一七五	六	四八〇	一四	五

四、生徒氏名（五十音順）

○土木工學科

第三學年一ノ組（本科生三十人）

出身學校	氏名	原籍
岩手一ノ關中	阿部金一郎	岩手
專檢合格	伊藤與四郎	新潟
仙臺二中	石川逸郎	宮城
仙臺二中	及川龍雄	宮城
仙臺二工業	鹿野浩	宮城
秋田中	熊谷金雄	秋田
山形中	近藤仁	山形
仙臺二中	佐々木八郎	宮城
福島相馬中	齋藤六	福島
仙臺一中	澤田壽	宮城
仙臺二中	菅原輝夫	宮城

第三學年二ノ組（本科生二十九人、特別生一人）

出身學校	氏名	原籍
仙臺一中	大内成之	宮城
茨城水戸中	木村源一郎	茨城
仙臺一中	黒川弘喜	宮城
仙臺一中	五島幸雄	宮城
仙臺一中	佐々木文吉	宮城
仙臺一中	櫻井定雄	宮城
宮城角田中	澤田實	宮城
東北學院中	鈴木季一朗	宮城
專檢合格	鈴木盛夫	宮城
山形鶴岡中	奥山四朗	山形
仙臺二中	木村吾一	宮城
宮城東北中	黒澤健兒	宮城
仙臺二中	佐々木信一	宮城
山形米澤中	三段崎健志	山形
仙臺一中	櫻井新二郎	宮城
仙臺二中	庄川信次	石川
宮城古川中	鈴木盛夫	宮城
仙臺二中	大内成之	宮城
仙臺二工業	鹿野浩	宮城
秋田中	熊谷金雄	秋田
山形中	近藤仁	山形
仙臺二中	佐々木八郎	宮城
福島相馬中	齋藤六	福島
仙臺一中	澤田壽	宮城
仙臺二中	菅原輝夫	宮城

第三學年二ノ組（本科生二十九人、特別生一人）

出身學校	氏名	原籍
東北學院中	關谷正雄	宮城
仙臺二中	高橋巖	宮城
仙臺二中	玉手進	宮城
仙臺工業	成澤淳一	宮城
宮城石卷中	野々村剛	宮城
福島會津中	長谷川勳	福島
東京五中	福岡逸郎	愛媛
出身學校	氏名	原籍
福島磐城中	大門俊雄	福島
仙臺一中	高橋信一	岩手
仙臺一中	津々良武正	宮城
秋田中	仁木健治	栃木
臺北一中	橋本悅郎	秋田
仙臺一中	早坂長三	宮城
岩手一ノ關中	增子良男	岩手
出身學校	氏名	原籍
宮城工業	高田清	茨城
福島磐城中	高橋廣	福島
東京成城中	外ノ池俊邦	東京
山形寒江河中	西長義夫	山形
東北學院中	蓮沼不二夫	宮城
仙臺一中	針生幸三	宮城
樺太豐原中	松本千秋	埼玉

宮城東北中	松本珍男 宮城	宮城佐沼中	三浦四郎 宮城
茨城鉾田中	箕輪喜雄 茨城	仙臺二中	村松秀雄 岩手
仙臺一中	渡邊昌 宮城	福島安達中	渡邊重雄 福島

第二學年一ノ組（本科生三十五人）

出身學校	氏名	原籍	出身學校	氏名	原籍
宮城石卷中	阿部正	宮城	宮城白石中	赤澤常雄	宮城
宮城角田中	井上多喜夫	宮城	東北學院中	猪岡寬一	宮城
仙臺一中	遠藤一男	茨城	岩手一ノ關中	小山岩雄	岩手
宮城白石中	大沼定八	宮城	仙臺二中	奥原眞平	宮城
山形新莊中	及川富治	山形	仙臺一中	川村美雄	宮城
專檢合格	木村庄一郎	北海道	仙臺二中	龜掛川振興	宮城
宮城佐沼中	菊地寅吉	宮城	長野大町中	工藤太一	長野
仙臺二中	草刈信夫	宮城	仙臺二中	熊谷岑男	宮城
宮城白石中	小關忠男	宮城	新潟卷中	小林芳雄	新潟
宮城東北中	小松崎吉彌	茨城	秋田大館中	小松誠一	秋田
仙臺一中	佐藤文郎	宮城	宮城古川中	佐々木寬治	宮城
仙臺一中	齋藤健一	宮城	仙臺一中	齋藤養吉	宮城
仙臺一中	水戸一	宮城			
東京大成中	吉田了忠	北海道			
南滿中學堂（特別生）	王忠義	中華			

第二學年二ノ組（本科生三十三人、特別生一人）

出身學校	氏名	原籍	出身學校	氏名	原籍
秋田中	櫻田亮直	秋田	岩手盛岡中	柴崎操	山形
仙臺一中	鈴木勝治	宮城	福島磐城中	鈴木千里	福島
新潟三條中	田中保	新潟	岡山高梁中	多久博	岡山
東京府立五中	近島芳夫	山口	仙臺二中	寺村芳雄	宮城
水戸中	中川宏	茨城	岐阜中	中村正	愛知
東北學院中	長谷川信雄	宮城	新潟三條中	長谷川恭博	新潟
仙臺二中	畠山勉	宮城	仙臺二中	藤井博	宮城
福島相馬中	星重雄	福島	秋田中	本鄉晴太郎	秋田
仙臺二中	升澤勝巳	宮城	福島安達中	湊留二	福島
青森中	村上清美	青森	富山神通中	室民二	富山
宮城東北中	門間恒雄	宮城	仙臺二中	橫尾精一郎	東京
遼寧省第一高級中（特別生）	張聖銘	中華			

第一學年一ノ組（本科生三十三人）

出身學校	氏名	原籍	出身學校	氏名	原籍
仙臺一中	阿部奘	宮城	仙臺一中	赤間信	宮城
仙臺一中	相原龜	宮城			

仙臺二中	扇　萬吉	宮城	宮城石巻中
宮城石巻中	砂金禮太郎	宮城	埼玉熊谷中
新潟佐渡中	海老名朔次	新潟	福島磐城中
青森中	奥崎祐一	青森	仙臺一中
仙臺一中	太田彦四	宮城	仙臺一中
福島磐城中	面川榮之助	福島	北海道室蘭中
仙臺二中	駒井正二	宮城	埼玉商業
秋田中	佐々木直道	秋田	山形酒田中
青森東奥義塾	佐藤健三	青森	仙臺一中
仙臺一中	佐藤毅	宮城	仙臺一中

石川弘行　茨城
市川晴夫　埼玉
遠藤正一　山形
奥田新三郎　宮城
大原寅雄　愛媛
菊田博　北海道
駒如　埼玉
佐藤一雄　山形
佐藤四郎　宮城
佐藤忠一　宮城
齋藤正男　宮城

新潟巻中
三重津中
仙臺二中
仙臺二中
仙臺一中
小林幹　宮城
佐久間浩　新潟
佐藤五郎　福島
佐藤眞一　岩手
齋藤正男　宮城

石田榮七男　新潟
今西義雄　三重
及川正　宮城
奥野正武　宮城
大友榮雄　宮城

第一學年二ノ組（本科生三十二人、特別生二人）

出身學校	氏名	原籍
青森弘前中	齋藤義孝	山形
仙臺二中	進藤正義	宮城
仙臺一中	鈴木巽吉	宮城
專檢合格	田島公次	埼玉
宮城白石中	高橋武正	宮城

出身學校	氏名	原籍
櫻田安忠		宮城
進藤正義		宮城
曾根一郎		宮城
田名部猛夫		青森
高橋正雄		宮城

出身學校	氏名	原籍
東京府立四中	笹川正二	新潟
福島磐城中	白鳥謹一	福島
仙臺二中	早山正治	宮城
仙臺二中	高橋潔	宮城
岩手一ノ關中	高橋逸男	岩手

岩手黒澤尻中	橋　忠助	岩手	仙臺二中
靜岡掛川中	角替達夫	靜岡	福島磐城中
栃木中	中村正夫	栃木	靜岡中
千葉中	滿田次男	東京	宮城築館中
靜岡掛川中	安間雅夫	靜岡	仙臺一中
仙臺二中	吉田繁	宮城	仙臺一中
南滿中學堂（特別生）	白家驥	中華	渡邊善郎　宮城

玉手三郎　宮城
寺門勝男　兵庫
禰津武雄　山形
三塚隆　宮城
桝田喜久雄　宮城

福島安積中　忠義　福島
東京錦城中　中野太吉　東京
秋田中　長谷部豐治　秋田
仙臺一中　百足周治　宮城
朝鮮羅南中　山下正夫　長崎
南滿中學堂（特別生）　崔勝之　中華

○機械工學科

第三學年（本科生三十四人、特別生二人）

出身學校	氏名	原籍
釧路中	阿部三郎	宮城
山形長井中	岡田政美	東京
濱松第一中	河田孝士	宮城
福井武生中	木村正夫	福井
千葉中	小林義政	長野
靜岡工業	酒見一夫	佐賀
仙臺二中	島谷量吉	宮城

出身學校	氏名	原籍
仙臺一中	飯島四郎	宮城
東北學院中	太田赳	宮城
仙臺一中	喜多島良美	青森
岩手遠野中	菊池正人	岩手
仙臺一中	齋藤繁博	宮城
岩手福岡中	柴内禎三	岩手
仙臺一中	鈴木七郎	宮城

出身學校	氏名	原籍
福島安積中	遠藤朝雄	福島
茨城水海道中	川口恒夫	茨城
仙臺一中	木村一郎	宮城
新潟新發田中	小谷淳藏	新潟
仙臺一中	齋藤繁博	宮城
岩手福岡中	柴内禎三	岩手
仙臺一中	鈴木七郎	宮城

群馬高崎中　田中平八郎　新潟　栃木眞岡中　田宮千吉郎　茨城　山形中　玉手學　山形
仙臺二中　手戸貞　宮城　仙臺二中　遠谷行雄　宮城　關西學院中　中西良夫　兵庫
棒太大泊中　中山政三　棒太　釧路中　早川春雄　北海道　朝鮮群山中　福島隆一　山口
仙臺二中　三浦源次　宮城　仙臺二中　宮崎三郎　宮城　岩手工業　村上堯　岩手
福島磐城中　吉野次美　福島　南滿中學堂（特別生）　潘寶樹　中華　天第二工科高級中（特別生）　劉雲山　中華

第二學年（本科生三十三人、特別生二人）

出身學校　氏名　原籍　出身學校　氏名　原籍　出身學校　氏名　原籍
青森八戸中　秋山弘　埼玉　埼玉松山中　飯野貞　福島　北海道函館中　石原堯鶴　岐阜
宮城角田中　一丸哲雄　宮城　三重津中　内田清一　三重　岡山一中　小野治　岡山
仙臺一中　大竹章雄　宮城　仙臺一中　大和田春雄　宮城　長野飯山中　岡田進　長野
宮城工業　川村酉之助　宮城　新潟村上中　岸高五郎　静岡　山形新庄中　黒田時夫　山形
静岡中　小林公平　静岡　福島磐城中　上坂正勝　福島　棒太大泊中　近衛廉太郎　樺島
函館中　榊原一郎　北海道　福島中　宍戸銀次　福島　仙臺二中　高橋嘉郎　宮城
岐阜大垣中　棚橋道三　岐阜　新潟中　土屋孝　新潟　福井小濱中　中尾寛　静岡
群馬高崎中　中島勇三　群馬　北海道旭川中　永田繁　北海道　福島商業　長谷川喜八郎　福島
新潟中　花田四郎　新潟　北海道小樽中　花野健二　北海道　埼玉川越中　深井英一　埼玉
東京國士舘中　福本行雄　兵庫　宮城白石中　水野五郎　宮城　神奈川工業　武藤秀雄　神奈川

秋田中　森川健　秋田　福島白河中　渡邊一　福島
山東私立東魯中（特別生）　圖承春　中華　南滿中學堂（特別生）　張登仁　中華

第一學年（本科生三十七人、特別生二人）

出身學校　氏名　原籍　出身學校　氏名　原籍　出身學校　氏名　原籍
仙臺二中　明石貞次郎　宮城　千葉中　淺井敬二　千葉　大阪北野中　芦田極　兵庫
新潟長岡中　池山實　新潟　群馬前橋中　石井丑太郎　群馬　青森八戸中　大久保慶吉　青森
仙臺一中　大友彦郎　宮城　兵庫尼崎中　大原貞雄　大阪　福島中　岡本薫　埼玉
茨城水戸中　岡本健二　茨城　群馬太田中　鏡嘉門　群馬　宮城佐沼中　菅間良幸　宮城
宮城佐沼中　菊池大之正　宮城　仙臺二中　菊池純　宮城　群馬高崎中　北川浩　群馬
福島中　小池清　福島　福島安積中　國分四郎　福島　棒太豐原中　越澤幸三　棒太
仙臺一中　志村一來　宮城　新潟新發田中　杉原力藏　新潟　仙臺一中　鈴木正五郎　宮城
仙臺一中　鈴木正十郎　宮城　宮城佐沼中　伊達智雄　宮城　仙臺二中　高野清一　宮城
岩手一ノ關中　高橋良一　岩手　東京早稻田中　千葉二郎　宮城　仙臺工業　手戸精一　宮城
仙臺一中　内藤正年　福島　東京京華中　芳賀達郎　宮城　福島會津中　橋本榮治　福島
茨城水戸中　森昇之助　茨城　秋田大舘中　山田建治　秋田　東京京北中　依田甲子郎　東京
山形中　横尾四郎　山形　福島中　横山三千衛　栃木　千葉安房中　和田吉彦　千葉
栃木中　脇本敏彦　福井　南滿中學堂（特別生）　圖純志　中華　南滿中學堂（特別生）　李逢春　中華

選科生（一人）

出身學校	氏名	原籍
東北學院中	關　文治	宮城

○電氣工學科

第三學年（本科生三十六人）

出身學校	氏名	原籍
長野野澤中	阿部昌雄	長野
福島喜多方中	新井勤	福島
茨城土浦中	宇野良夫	茨城
橫須賀中	大久保俊彦	神奈川
宮城石卷中	木村幸雄	宮城
山口下關中	佐々木專	山口
新潟糸魚川中	齋藤虎雄	新潟
宮城佐沼中	田村敬守	宮城
仙臺二中	高橋卓一	宮城
神戸三中	長谷川恒夫	兵庫
新潟村松中	星井孝治郎	新潟
出身學校	氏名	原籍
東京七中	青木英夫	埼玉
仙臺一中	伊藤克巳	北海道
岩手盛岡中	上野四郎	東京
北海中	大島友三郎	茨城
栃木中	菊地直助	宮城
仙臺一中	佐藤彬	宮城
栃木中	白石弘道	愛媛
仙臺一中	高草木要作	群馬
長野長澤中	宮田勝男	群馬
青森東奧義塾原	正元	茨城
東京鐘城中	松崎則雄	岩手
出身學校	氏名	原籍
青島秀雄		東京
伊藤幸次		宮城
漆戸春雄		岩手
河上四郎		北海道
小堀英二		群馬
佐藤誠一		岩手
田口整		栃木
高橋榮次郎		宮城
伴野一		長野
青森東奧義塾原	清一	青森
宮川滿		新潟

福島安積中	村上虎男	福島
秋田工業	山本雄次郎	秋田
宮城工業	渡邊勝治	宮城

第二學年（本科生三十九人、特別生二人）

出身學校	氏名	原籍
山形鶴岡工業	阿部鯉吉	山形
專檢合格	石垣淳治	北海道
茨城土浦中	小野次夫	茨城
長野工業	大和壽實	長野
青森八戸中	久保田芳太郎	岩手
東京三中	吳在球	臺灣
栃木宇都中	西海石昇	栃木
新潟高田中	柴山藤雄	新潟
宮城白石中	鈴木亮	宮城
宮城工業	中名生重雄	宮城
秋田中	橋本興一	秋田
青森八戸中	三上苾	青森
仙臺二中	柳英三	宮城
福建省立第一高級中（特別生）	尤崇寬	中華
出身學校	氏名	原籍
伊關淳		福島
石島恒雄		茨城
大場秀夫		宮城
奧澤保隆		北海道
熊坂嘉彥		福島
佐藤香		宮城
櫻澤國男		東京
島谷正		茨城
妹尾篤		群馬
根本和平		福島
姪田仁		福島
峰村六郎		宮城
若木重彥		秋田
天津南開高級中（特別生）	林惠民	中華
出身學校	氏名	原籍
飯塚茂		群馬
遠藤義孝		宮城
大橋强一		宮城
河原井正壽		茨城
小森和三		岩手
佐藤忠四郎		宮城
澤田富美二		秋田
白木正夫		東京
富原馬治		北海道
羽下清三郎		新潟
本間金五郎		秋田
森田潔		大分
渡邊四郎		靜岡

第一學年（本科生三十五人、特別生二人）

	氏名	原籍	出身學校
	石渡正雄	千葉	神奈川商工實習
	小形勇吉	宮城	宮城工業
	大沼忠光	茨城	茨城水戸中
	加藤龜太郎	宮城	宮城白石中
	菅野常男	宮城	仙臺一中
	金丸炳五郎	山梨	東京六中
	木村主稅	宮城	宮城石卷中
	佐々木曉	宮城	仙臺二中
	齋藤正五	宮城	宮城白石中
	櫻井昇	宮城	仙臺一中
	曾我新治郎	宮城	朝鮮群山中
	庄司憲男	宮城	宮城東北中
	高松秀一	宮城	仙臺一中
	辻武夫	栃木	新潟新發田中
	西村一郎	東京	岩手一關中
	野村豐	岩手	根室商業
	平野勇	北海道	岩手黑澤尻中
	平野喜太郎	宮城	仙臺一中
	藤原正一	岩手	仙臺一中
	堀洲治	大阪	仙臺一中
	村田正光	青森	群馬前橋中
	森川正時	東京	遼寧省電工高級中（特別生）
	森田誠一	靜岡	
	吉田涉	山形	
	蔡運衡	中華	

選科生（四人）

	氏名	原籍	出身學校
	木名瀨秀夫	宮城	仙臺一中
	佐藤正司	福島	福島安達中
	柴田正一	宮城	宮城白石中
	高橋正路	宮城	宮城白石中
	中野章	福島	仙臺一中
	林三藏	富山	富山高岡中
	伏見彥一郎	栃木	栃木大田原中
	松岡勘五郎	山形	仙臺一中
	森下悅郎	靜岡	靜岡濱松一中
	王兆祺	中華	奉天第一高級中（特別生）
	沖俊夫	高知	東京芝中
	加藤悟多	宮城	仙臺二中

陸軍工科學校甲種學生　河村穗藏　山口　宮城古川中　早坂猛夫　宮城

陸軍工科學校甲種學生　福田秋磨　鹿兒島

陸軍工科學校甲種學生　德永恒雄　山口

○建築學科

第二學年（本科生三十六人）

	氏名	原籍	出身學校
	東日下宏	岩手	兵庫甲陽中
	飯村彥郎	茨城	仙臺一中
	井村幸吉郎	宮城	仙臺二中
	川上喜一郎	新潟	新潟中
	君ケ袋時雨三	宮城	仙臺二中
	佐々木成幸	宮城	宮城佐沼中
	佐藤正	秋田	山形寒河江中
	高橋保夫	宮城	東北學院中
	中島善吉	富山	富山神通中
	芳賀仁	宮城	仙臺一中
	福島勗	宮城	宮城古川中
	村川信哉	山形	山形中
	青木德孝	宮城	仙臺二中
	岩城藏人	岩手	仙臺工業
	大木俊男	福島	福島雙葉中
	川島久一郎	宮城	東京工藝
	今野二郎	宮城	富山高岡中
	佐藤正	秋田	宮城石卷中
	杉崎武夫	千葉	仙臺一中
	土田卓三	秋田	群馬沼田中
	成田重宣	山形	仙臺工業
	林實	富山	福島安積中
	松岡信一	宮城	仙臺工業
	森徹郎	青森	仙臺一中
	淺野房雄	宮城	仙臺二中
	石塚一男	宮城	仙臺工業
	大元嘉明	福島	福島白河中
	河村英男	宮城	東京工藝
	鄉倉小次	富山	富山高岡中
	西條合終郎	宮城	宮城石卷中
	瀨川正二	宮城	仙臺一中
	角田三郎	岩手	群馬沼田中
	長谷川久一	宮城	仙臺工業
	平山重雄	福島	福島安積中
	道山清	宮城	仙臺工業
	吉田五郎	宮城	仙臺一中

第七卒業生

第一學年（本科生三十八名）

出身學校	氏名	原籍
仙臺工業	會田光雄	仙臺二中
宮城佐沼中	岩村正司	仙臺工業
東北學院中	大竹敬造	宮城石卷中
仙臺一中	菊地正治	仙臺一中
福島田村中	熊田收	北海道帶廣中
東北學院中	小藤孝道	仙臺一中
仙臺二中	志賀廣	青森中
仙臺二中	鈴木武夫	香川工藝
茨城水戶中	竹田茂元	仙臺一中
青森中	鶴岡得二	青森中
福島磐城中	箱崎安	石川大聖寺中
仙臺二中	皆川榮一	新潟中
樺太大泊中	大和哲男	仙臺工業

出身學校	氏名	原籍
仙臺二中	淺賀升	大阪北野中
宮城佐沼中	岩村正司	仙臺工業
東北學院中	大竹敬造	宮城石卷中
仙臺一中	菊地正治	仙臺一中
福島田村中	熊田收	北海道帶廣中
東北學院中	小藤孝道	仙臺一中
仙臺二中	志賀廣	青森中
仙臺二中	鈴木武夫	香川工藝
茨城水戶中	竹田茂元	仙臺一中
青森中	鶴岡得二	青森中
福島磐城中	箱崎安	石川大聖寺中
仙臺二中	皆川榮一	新潟中
樺太大泊中	大和哲男	仙臺工業
仙臺二中	淺賀升	大阪北野中
宮城佐沼中	岩村正司	仙臺工業
東北學院中	大竹敬造	宮城石卷中
仙臺一中	菊地正治	仙臺一中
福島田村中	熊田收	北海道帶廣中
東北學院中	小藤孝道	仙臺一中
仙臺二中	志賀廣	青森中
仙臺二中	鈴木武夫	香川工藝
茨城水戶中	竹田茂元	仙臺一中
青森中	鶴岡得二	青森中
福島磐城中	箱崎安	石川大聖寺中
仙臺二中	皆川榮一	新潟中
樺太大泊中	大和哲男	仙臺工業
仙臺二中	淺賀升	大阪北野中
宮城佐沼中	岩村正司	仙臺工業
東北學院中	大竹敬造	宮城石卷中
仙臺一中	菊地正治	仙臺一中
福島田村中	熊田收	北海道帶廣中
東北學院中	小藤孝道	仙臺一中
仙臺二中	志賀廣	青森中
仙臺二中	鈴木武夫	香川工藝
茨城水戶中	竹田茂元	仙臺一中
青森中	鶴岡得二	青森中
福島磐城中	箱崎安	石川大聖寺中
仙臺二中	皆川榮一	新潟中
樺太大泊中	大和哲男	仙臺工業
仙臺二中	淺賀升	大阪北野中
宮城佐沼中	岩村正司	仙臺工業
東北學院中	大竹敬造	宮城石卷中
仙臺一中	菊地正治	仙臺一中
福島田村中	熊田收	北海道帶廣中
東北學院中	小藤孝道	仙臺一中
仙臺二中	志賀廣	青森中
仙臺二中	鈴木武夫	香川工藝
茨城水戶中	竹田茂元	仙臺一中
青森中	鶴岡得二	青森中
福島磐城中	箱崎安	石川大聖寺中
仙臺二中	皆川榮一	新潟中
樺太大泊中	大和哲男	仙臺工業

府縣	土木工學科	機械工學科	電氣工學科	採鑛冶金科	計
樺太	一				一
北海道	一七	二三	一五	六	六〇
青森	△一六	一六	二六	三	△六一
岩手	三四	△四一〇	四〇	△一九	△一三三
宮城	二五九 △二八 ×二	一九六 △一一 ×一	二四一 △二三	七四 △五	七七〇 △二六 ×三
秋田	一二	△一八	一七	△一五	△五一
山形	△四四	△六五	五〇	一〇	一六九 △三
福島	△六六	△五三	△七二	△一六	△二〇七
茨城	二二	一五	△二二	△四	△六二
栃木	△一六	八	△一四	六	△四三
群馬	九	二二	△三一	二	△六三
埼玉	×一六	一三	×一七		×二六
千葉	△一七	△一九	八	三	△二七

府縣	土木工學科	機械工學科	電氣工學科	採鑛冶金科	計
東京	△一一	△二一 ×一	二二	×三 二	△三 ×三 五七
神奈川	△一六	△九 二	六	二	△三 二三
新潟	二九	五三	五五	△一七	△一四 一四
富山	九	四	三	三	一九
石川	五	四	三	八	二〇
福井	三	△一五	四	二	△一四
山梨	一	三	△一五	二	△一一
長野	一二	一四	一五	×一三	×一四三
岐阜	四	二	五	一	一二
靜岡	△一一	一四	一八	一	△四四
愛知	△三七	七	五	六	△三二五
三重	△一一	三	六	二	△一二
滋賀	二	二	二		五

府縣	土木工學科	機械工學科	電氣工學科	採鑛冶金科	計
京都		四	△一三		△一七
大阪	一	三	三	一	八
兵庫	三	一	△一一	一	△一六
奈良		一	一		二
和歌山		一	二	一	四
鳥取	三	二	三	一	九
島根			三	△一	△一三
岡山	二	△一七	四	六	△一九
廣島	六	八	五	二	二一
山口	二	△一六	六	△一五	△二九
德島	一		一		二
香川		七	九	三	一九
愛媛	二	二	△一二		△一六
高知	△一五				
福岡	△一九	一六	八	八	△一四
佐賀	三	四	二	△一五	△一四
長崎	五	△一二		一	△一八
熊本	一	△一三	二	一	△一七
大分		一	三	一	五
宮崎		二	二	一	五
鹿兒島	三	六	二	二	一三
沖繩	一		一		二
計	六五二	六九三	七五九	二二九	二三三三
	△二四	△二六	△一〇	△一五	△七五
	×三	×二	×二	×三	×一〇

備考 △ヲ附セルハ選科修了生、×ヲ附セルハ本科修業生ナリ

二 畢業生數

	土木工學科	機械工學科	電氣工學科	採鑛冶金科	計
中華民國	二〇	一四	一二	一七	六三
朝鮮	一		三		四
臺灣		一			一
總計	二一	一五	一五	一七	六八

三 卒業生年別

年次	土木工學科 本科生	土木工學科 本科修業生	土木工學科 特別生	土木工學科 選科生	機械工學科 本科生	機械工學科 本科修業生	機械工學科 特別生	機械工學科 選科生	電氣工學科 本科生	電氣工學科 本科修業生	電氣工學科 特別生	電氣工學科 選科生	採鑛冶金學科 本科生	採鑛冶金學科 本科修業生	採鑛冶金學科 特別生	採鑛冶金學科 選科生	總計 本科生	總計 本科修業生	總計 特別生	總計 選科生
明治四十三年	二六			一	二五				三二	一			三一				二四	一		一
明治四十四年	二一				三一	二			三二		一		三六	一			二〇	三	一	一
明治四十五年	三〇		三	二	二七		二	一	二七				二九		二	二	二三		七	五
大正二年	二六	一	二	一	二八			一	三四				二七	二	二	四	二五	三	四	六
大正三年	三一		一		二六				三八				二二		八	一	二七		九	一

年次	土木工學科				機械工學科				電氣工學科				採鑛冶金學科				總計			
	本科生	本科生修業	特別生	選科生	本科生	本科生修業	特別生	選科生	本科生	本科生修業	特別生	選科生	本科生	本科生修業	特別生	選科生	本科生	本科生修業	特別生	選科生
大正四年	三〇		一	三	三〇				三六			一	一				三三			四
太正五年	二八				一				三四			一	二八				三一			四
大正六年	三二								三一				二八			四	二九			五
大正七年	二五		一	三二					三一								二三			五
大正八年	三一			二	一				三四								二三			四
大正九年	二七		一	二					三四〇		一	一					二九四		一	二
大正十年	三二		一	三五					三五			一					二〇三		一	一
大正十一年	二六		一	三二					三二			一					二〇		一	二
大正十二年	二九		一	三三	一				三四		二						二九六		四	六
大正十三年	三一		一	三一		四			二三七		一	三					二九九		六	三
大正十四年	二九	一	二	一	三七	一			三六								二〇三	一	三	一
大正十五年	三〇								二三七								九八			四

四　卒業生就職地別

府縣	土木工學科	機械工學科	電氣工學科	採鑛冶金學科	計
樺太	一七	九	七	四	三七
北海道	二四	三八	三七	二一	一二〇
青森	一九	三	一〇	一	三三
岩手	一六	一五	一四	九	五四
宮城	七四	七〇	八八	一六	二四八
秋田	九	九	一四	七	三九
山形	一〇	九	一二	二	三三
千葉	一三	一三	一四	一一	四九
埼玉	一四	一一	一三	一〇	四八
群馬	一六	一九	一一	一一	五四
栃木	一一	一七	一〇	一二	三〇
茨城	一二	一三	一八	一二	四五
福島	二〇	一三	二一	一〇	七四
石川	一七	一九	一五	一一	六八
富山	一一	一一	一四	一一	四八
福井	一一	一一	一一	一一	四四
山梨	一一	一一	一一	一一	四四
長野	一一	一一	一一	一一	四四
岐阜	一一	一一	一一	一一	四四
静岡	一一	一一	一一	一一	四四
愛知	一一	一一	一一	一一	四四
三重	一一	一一	一一	一一	四四
滋賀	一一	一一	一一	一一	四四
京都	一一	一一	一一	一一	四四
大阪	一一	一一	一一	一一	四四
兵庫	一一	一一	一一	一一	四四
奈良	一一	一一	一一	一一	四四
和歌山	一一	一一	一一	一一	四四
鳥取	一一	一一	一一	一一	四四
島根	一一	一一	一一	一一	四四
岡山	一一	一一	一一	一一	四四
廣島	一一	一一	一一	一一	四四
山口	一一	一一	一一	一一	四四
徳島	一一	一一	一一	一一	四四
香川	一一	一一	一一	一一	四四
愛媛	一一	一一	一一	一一	四四
高知	一一	一一	一一	一一	四四
福岡	一一	一一	一一	一一	四四
佐賀	一一	一一	一一	一一	四四
長崎	一一	一一	一一	一一	四四
熊本	一一	一一	一一	一一	四四
大分	一一	一一	一一	一一	四四
宮崎	一一	一一	一一	一一	四四
鹿兒島	一一	一一	一一	一一	四四
沖縄	一一	一一	一一	一一	四四
計	二三	二三	二三	二三	九二

府縣	土木工學科	機械工學科	電氣工學科	採鑛冶金學科	計
東京	一一八 △四	一五二 ×二	一五六 △三	二六 △一	四五二 △一六 ×二
神奈川	△一一	二四 △一	二四 一	四 一	六三 △二
新潟	一八 一	一三 一	一五 一	五 一	五 一
富山	△一九	一 一	七 一	一 一	一八 △一
石川	一	四 一	六 一	一 一	一 一
福井	×△ 一一三	一一	四 一一	一 一	七 ×一△
山梨	五	一	四	一	一一
長野	八	六	一二	一	二六 二二
岐阜	八	五	六	三	二二 二
静岡	△三 三	一三 五	一三 一	一 一	二一 △三
愛知	六 一	一〇 一	三一 一	△一三 一	五一 △一
三重	三 一	二 一	二 一	一 一	八 一

府縣	土木工學科	機械工學科	電氣工學科	採鑛冶金學科	計
滋賀	一	一	一	一	二 一
京都	一 一	一七 △一	一三 一	一一 一	二一 △一
大阪	二三 一	四八 △一	三六 △一	六 一	一一三 △二
兵庫	一六 一	三二 一	一 一	三 一	六二 一
奈良	一 一	一 一	二 一	一 一	一 一
和歌山	三 一	一 一	一 一	一 一	六 一
鳥取	一 一	一 一	一 一	一 一	二 一
島根	二 一	一 一	一 一	一 一	二 一
岡山	五 一	三 一	五 一	一 一	一四 一
廣島	三 一	一〇 一	一 一	一 一	一五 一
山口	一六 一	六 一	三 一	△一 一	△一五 一
德島	一 一	一 一	一 一	一 一	一 一
香川	一 一	五 一	三 一	一 一	一〇 一
愛媛	四 一	一 一	三 一	一 一	一一 一

府縣	土木工學科	機械工學科	電氣工學科	採鑛冶金學科	計
高知	二 一	一 一	一 一	一 一	四 一
福岡	一二 一	一八 一	一六 一	△一四 △二	六〇 △二
佐賀	一 一	一 一	一 一	一 一	二 一
長崎	三 一	一〇 一	一 一	×一二 一	一六 ×一
熊本	二 一	三 一	一 一	一 一	七 一
大分	五 一	一 一	一 一	×一一 一	×一六 ×
宮崎	四 一	一 一	一 一	一 一	六 一
鹿兒島	一 一	一 一	一 一	一 一	四 一
沖繩	三 一	一 一	一 一	一 一	五 一
臺灣	△二二 △二	△一一 △一	四 一	△一 一	△三四 △一
朝鮮	三二 一	一〇 一	△八二 一	△一〇三 一	△六〇五 △一
滿洲	八 一	△一五 一	四 一	一 一	△一七 △一

府縣	外國	大學學生	兵役	方向未定	不明	死亡	病氣	計
東京	△一	一	×一二	△一四	△二 一	△六〇 一	×一 一 六	六五二 △二四 × 三
神奈川	△一六	三	一	△一六 三	一	△五六 二	△一三 一	六九三 △二六 × 二
新潟	二	四	五	△一五 一	×一四	×六九 一	四 一	七五九 △一〇 × 二
富山	一	一	一	八 一	△一九	×△三四 一二	八 一	二二九 △一五 × 三
石川	一	一	一	一	一	一	一	一 一
福井	△一一	一	×一二	△一四 三	×一四	△六〇 一	×一 一	六五二 △二四 × 三
山梨	一	一	一	一	一	一	一	一 一
長野	一	一	一	一	一	一	一	一 一
岐阜	一	一	一	一	一	一	一	一 一
靜岡	一	一	一	一	一	一	一	一 一
愛知	一	一	一	一	一	一	一	一 一
三重	一	一	一	一	一	一	一	一 一

府縣	外國	大學學生	兵役	方向未定	不明	死亡	病氣	計
滋賀	一	一	一	一	一	一	一	一 一
京都	一	一	一	一	一	一	一	一 一
大阪	一	一	一	一	一	一	一	一 一
兵庫	一	一	一	一	一	一	一	一 一
奈良	一	一	一	一	一	一	一	一 一
和歌山	一	一	一	一	一	一	一	一 一
鳥取	一	一	一	一	一	一	一	一 一
島根	一	一	一	一	一	一	一	一 一
岡山	一	一	一	一	一	一	一	一 一
廣島	一	一	一	一	一	一	一	一 一
山口	一	一	一	一	一	一	一	一 一
德島	一	一	一	一	一	一	一	一 一
香川	一	一	一	一	一	一	一	一 一
愛媛	一	一	一	一	一	一	一	一 一

備考　×印ハ本科修業生△印ハ選科修了生ナリ

五、卒業生氏名（五十音順）

○土木工學科

明治四十三年卒業（第一回）

氏名	地方名	現在勤務ノ場所
朝枝敏之	廣島	神戸市兵庫縣工業學校
石川宇三郎（荻野改）	栃木	栃木縣河内郡古里村大字下ケ橋三三（靜養中）
市川純一郎	秋田	臺灣總督府交通局道路港灣課
岩田彌太郎	神奈川	朝鮮咸鏡南道新興郡永高面松里朝鮮水電株式會社建設部
小山義雄（山田改）	福島	死亡
菊田政吉	福島	札幌鐵道局札幌保線事務所
金野賢彌	宮城	富山縣電氣局
後藤茂山	形	東京市丸ノ内海上ビル内大井川電力株式會社
佐藤滋男	茨城	下關市役所水道課
庄司清（鹽入改）	福島	福島縣相馬郡中村町清水
島津喜之助	長野	死亡
田中卓郎	秋田	東京鐵道局水戸保線事務所
坪田嘉平治	岡山	水戸市上市藤坂町一二二七（自營）
土屋祥三	北海道	富山市日本海電氣株式會社
寺井弘新	新潟	樺太廳土木課
富田唯識	廣島	門司鐵道局改良課
長尾貞作	青森	宮城縣土木課
長谷川勝伍	福島	岡山縣土木課
花村太一	岐阜	廣島市都市計畫課
藤田金次郎	茨城	仙臺鐵道局新津保線事務所
藤原市二（鈴木改）	靜岡	東京府荏原郡八幡驛附近玉川水道株式會社
堀口多吉	群馬	長野市綠町鹿熊組
堀口克巳（健藏改）	岐阜	東京遞信局工務課
松崎又士	福岡	福岡縣八女郡北山村
桃井正夫	山梨	東京府大森町二〇二〇
山下岩三	新潟	東京市神田區永富町六橋本組合資會社

明治四十四年卒業（第二回）

氏名	地方名	現在勤務ノ場所
雨甲斐守作	茨城	朝鮮全羅南道光州面新光州驛構内
池田一男	福島	南朝鮮鐵道株式會社出張所
荻原萬吉	群馬	東京市丸ノ内八重洲町東洋コンプレッソール株式會社
北川直世	高知	兵庫縣武庫郡大庄村道意尼ケ崎築港株式會社工事部
吉川至道	福井	大阪市役所都市計畫課
小齋良	福島	死亡
澤井光次	宮城	東京市京橋區銀座二丁目大倉土木株式會社
庄子誠一	宮城	東京市丸ノ内二ノ一二中央土木株式會社
諏訪部博（怡窪改）	宮城	福岡縣大牟田市土木課
長澤逢	兵庫	青森營林局
日野此面	宮城	佐賀郡杵島郡大町村杵島第三坑
深川彌太郎	佐賀	水戸保線事務所
福富喜平	栃木	新潟縣土木課
藤澤喜作	宮城	東京營林局
藤田勇次郎	福島	死亡
堀田伴東	愛知	死亡
星均一	宮城	佐世保海軍建築部
松永幸一	宮城	東京市外東調布町下沼部字新宿久保八三一
茂木整	山形	埼玉縣浦和町
森經義	福島	死亡
與名本文爾	宮城	

明治四十五年卒業（第三回）

氏名	地方名	現在勤務ノ場所
天野秀麿	福岡	千葉縣船橋町二丁目三木屋
石井林次郎	長野	臺北市臺灣電力株式會社
岩谷徹	福岡	門司鐵道局保線課
岩淵英太郎	宮城	山形縣鶴岡市
神谷儀明	新潟	新潟縣土木課
上山善司	福島	東京市京橋區銀座二丁目大倉土木株式會社
鴨下勝太郎	東京	沖繩縣營鐵道管理所
木村進	東京	死亡
菊田長藏	宮城	仙臺鐵道局保線課
木幡長命	福島	岐阜縣土木課
米谷茂	鳥取	死亡
齋藤幸三	東京	東京市丸ノ内吾妻川電力株式會社

福井市役所土木課　清水一郎福島
臺北市書院町臺灣電力株式會社（烏田改）　品川善次郎茨城
大阪鐵道局改良課　（西川改）　高崎元一兵庫
仙臺市役所都市計畫課　津田康吉栃木

死亡　津田昇大阪
神奈川縣川崎市京濱電氣鐵道株式會社　土田喜久雄石川

死亡　鳥山季棋長野
東京市芝區櫻川町二東京青寫眞工業社（自營）　中倉專一郎長崎
臺灣臺北市役所　永野幸之亟宮城
東京府大島町神ヶ崎一九一佐藤工業所　鍋田三昌福島
鐵道省長岡建設事務所　沼崎寧茨城
靜岡縣清水市入江岡　樋口清福島
青森縣土木課　桝井照藏愛知
宮城縣土木課　三浦義太郎青森

死亡　山下榮一鹿兒島
臺灣高雄州鐵道部　山城長秀沖繩
高雄保線區　矢口畋司群馬

死亡

岡山市小橋町內務省旭川改修事務所　和氣覺次郎栃木

大正二年卒業（第四回）

臺灣高雄州地方課　阿部貞壽宮城
內務省神戶土木出張所　梅津理次宮城
北海道廳土木部河川課　遠藤寅二宮城
秋田縣土木課　小川昌光山形
愛知縣蟹江町國道改良事務所　大谷保藏宮城
長野縣辰野驛伊那電氣鐵道株式會社　栗田鐵之助山形
滋賀縣滋賀郡石山村東洋レーヨン株式會社　古賀爲彥福岡

死亡　兒島是一茨城
宮城縣南延岡保線區　小林豐作長野
仙臺保線事務所　齋藤甚治宮城
栃木縣土木課　坂本吉次宮城
秋田市役所　櫻庭謙三青森
群馬縣土木課　三瓶文夫岩手
東京市外澁ノ川町中里二九　清水潔靜岡

宮城縣名取郡中田村四郎丸　菅井知守宮城
千葉縣市川町根本　高田廣作栃木
岩手縣立工業學校　千田幸之輔宮城
大阪市東區京橋三丁目大林組臺灣總督府鐵道部改良課工事係　濱口正路高知
原田忠吉富山

死亡　平井角右衛門（毛利改）東京
宮城縣本吉郡柳津町內務省工場　福來總十郎宮城
福岡縣土木課　桝見眷吉福岡
群馬縣土木課　松岡剛夫長野
高知縣室戶漁港修築事務所　前田豐策新潟
神奈川縣土木部　村瀨吉雄長野
福島縣土木課　山口敏藏宮城

大正三年卒業（第五回）

朝鮮平壤府廳　阿部健三宮城
樺太廳鐵道事務所　磯野九一郎新潟
東京府荏原郡世田ヶ谷町下北澤八八五　今村政行富山
札幌鐵道局旭川保線區　遠藤清成宮城

死亡　長部兼作新潟
岐阜市吉野町合同電氣株式會社岐阜支店　大塚稔福岡
仙臺鐵道局改良課　大森太郎岩手
山口縣土木課　加藤季吉宮城
廣島縣土木課　吉良巖熊本
東京市芝區櫻田本鄉町二二東京電燈株式會社　熊坂昌輔福島
鐵道省盛岡建設事務所　黑崎十太郎宮城
熊本縣土木課　後藤安之山形

死亡　紺野正意福岡
東京市丸ノ內日本產業株式會社　佐藤清一宮城
富山縣土木課　西東慶治宮城
福井縣土木課　猿谷新太郎群馬
札幌市南六條西十丁目二六番地（潤改）　清水擴宮城
清水工業所（自營）
東京府西巢鴨町新田東京府第二道路改修事務所　關谷清助栃木
仙臺市北二番丁七五田村組工務所（自營）　田村貞吉長崎

死亡　多々良鋭次郎靜岡
高森信三郎新潟

仙臺市東七番丁一二一（自營）丹野節造宮城
福岡市天神町五　東邦電力技術部九州支部　福永保福岡
山形市横町南四〇六　死亡　武澤源一山形
死亡　本間正太郎宮城
死亡　松坂武治宮城
秋田縣土木課　宮尾換一新潟
東京市港區小島町東京市役所下水課港區出張所　八乙女正宮城
大連市南滿洲鐵道株式會社地方部土木課　柳田鐵太郎岩手
死亡　山崎貞三茨城
死亡　吉田稔新潟

大正四年卒業（第六回）

宮城縣土木課　石田清宮城
富山縣東礪波郡青島村庄川合口用水事業事務所　市川千里新潟
香川縣土木課　遠藤竹三郎栃木
死亡　及川三男岩手
横濱市蒔田町三二九　橋本店出張所　岡正明石川
島根縣土木課　奥崎益美青森
山形縣土木課　折原龍之助山形
鐵道省神戸改良事務所　木島辰正宮城
群馬縣土木課　木村儀四郎群馬
木村融群馬
富山縣下新川郡內山村字奈目日本電力黑部土木建設部　倉知辰朋愛知
岩手縣土木課　佐々信治宮城
朝鮮咸鏡南道新興郡松興里　佐藤時彦宮城
名古屋市中區西松枝町　齋藤貫一北海道
東邦電力株式會社
仙臺市東一番丁壽屋（自營）　杉村多利治宮城
死亡　炭谷甚總富山
茨城縣土木課　高木秀雄石川
札幌南十條西六丁目四一五　田邊義秋北海道
田邊工業所（自營）
大分縣土木課　露口秀夫德島
東京市京橋區銀座西八丁目三榮電社東京出張所（自營）　南保忠二富山
東京遞信局工務課　中島英世愛知
北海道函館土木事務所　野原寬藏山口
埼玉縣土木課　平尾鹿之助愛知

鐵道省秋田建設事務所　藤本小太郎宮城
東京市下水課　本田一郎福島
栃木縣土木課　松田文衛群馬
埼玉縣土木課　松居榮二宮城
朝鮮江原道廳土木課　三浦庄之助宮城
岡山縣土木課　山口德兵衛茨城
福井縣土木課　吉田與三右衛門福井

大正五年卒業（第七回）

吳市阿賀町東濱鐵道官舍　荒井良二郎山形
朝鮮京畿道漢江治水事務所　內山高仰新潟
死亡　大竹安喜福島
富山縣土木課　大塚衛福島
臺北市書院町　臺灣電力株式會社　岡田正一栃木
北海道稚內築港事務所　北川達男北海道
鐵道省岐阜建設事務所　兒玉孝藏宮城
樺太廳土木課　境清吉宮城
神戸市湊川神戸　有馬電氣株式會社　佐藤勝衛宮城
死亡　志村眞機宮城
北海道土木部土地改良課　篠原節郎宮城
山梨縣西八代郡市川大門町　高木堅護東京
內務省富士川改修事務所
青森縣土木課　高橋經德宮城
沖繩縣土木課　千葉男宮城
仙臺市北六番丁一一八　寺田竹治宮城
樺太廳土木課　奈良部龜松福島
大阪市北區澤上江町壹ノ六　中澤七太郎宮城
靜岡市電氣部　中野爭珠東京
東京市芝區櫻田本鄉町　長澤秀享宮城
東京電燈株式會社
死亡　久居久岩手
廣瀨龜久雄石川
高知市江口町　堀江誠義富山
鐵道省高知建設事務所
死亡　松岡善藏宮城
群馬縣勢多郡北橋村大字　眞壁東水電株式會社作
久出張所　增田清三郎埼玉
東京市麹町區有樂町一ノ一　有樂館內日本石油株式會社
道路部　森豐吉福島

東京市丸ノ内三菱仲八號館　諸川雄二郎　新潟
第二富士電力株式會社　八卷重郎　宮城
樺太廳土木課　渡邊秋雄　福島
仙臺鐵道局改良課

大正六年卒業（第八回）

廣島縣土木課　荒川龍雄（中野改）　廣島
青森縣都市計畫課　荒木忠義　福島
栃木縣土木課　岩淵英治郎　宮城
新潟縣土木課　井越晋　新潟
北海道函館市役所土木課　板垣匡　宮城
鐵道省盛岡建設事務所　稻垣島助　新潟
三重縣土木課　內林永昌　長野
東京市牛込區市ヶ谷陸軍士官學校豫科　江原廣　福岡
福島縣土木課　遠藤佐五右衛門　山形
栃木縣立宇都宮工業學校　小山佐雄　新潟
鐵道省盛岡保線事務所　小山內文雄　青森
宮城縣土木課　大槻源八　宮城
鐵道省工務局保線課　太田政之助　福島
岩手縣廳土木課　岡田實　青森
富山縣婦負郡細入村長岡建設事務所加賀澤詰所　後藤憲平　福島
南滿洲鐵道株式會社大石橋保線區　鈴木清　福島
德島縣美馬郡一宇村古見合同電氣株式會社發電所　關源三　宮城
名古屋保線事務所　田中喜代志　栃木
大分縣土木課　田原秀男　高知
東京市道路局第二道路課　高橋猛雄　宮城
鐵道省工務局改良課　龍田直三　新潟
京城府漢江通二盛陽社　中村清吉　宮城
京都府土木部　長嶺要　福島
東京市京橋區南傳馬町東信電氣株式會社　幡鎌後次　靜岡
兵庫縣土木課　堀內陸郎　長野

死亡

福島縣石城郡平町四ノ四一　升川次郎　山形
（自營）　松岡忠雄　宮城
外國「ブラジル國」サンポーロ州　丸山喜一郎　福島
山崎安　福島

茨城縣日立鑛山工作課　篠瀨武　福島
大阪市役所電氣局工務課　吉村榮次　廣島

死亡

脇清之　廣島

大正七年卒業（第九回）

農林省山林局林業課　朝岡次郎三　山形
仙臺高等工業學校　太田誠一郎　青森

死亡

岡崎勇吉　宮城
加藤一郎（湯原改）　宮城
菊地政雄　宮城

死亡

佐藤聰壽　宮城
白井秀藏　福島
數田壽雄　山形
鈴木信次　宮城
薄田近吾　新潟
杉俊策　東京
田中長吉　山形
高橋卓郎　宮城
高橋渡　山形
高山安吉　宮城
高坂征支　宮城
千葉秀雄（伊藤改）　宮城
富永芳太郎　愛知
中島多利壽　宮城
早坂松三郎（矢崎改）　宮城
藤卷欣四郎　東京
松山教一　宮城
村上辰次　廣島
守屋孝秀　宮城
湯目修　宮城

鐵道省東京第一改良事務所　
大連市南滿洲鐵道株式會社鐵道部工務課
仙臺市役所水道擴張課
宮城縣石卷町北上川改修事務所石卷工區
內務省土木局第一技術課
遞信省電氣局技術課
北海道函館水電株式會社
東京市丸ノ內郵船ビル內雨龍電力株式會社
鐵道大臣官房研究所
鹿兒島縣立川內高等女學校
茨城縣土木課

死亡

大正八年卒業（第十回）

福島縣土木課　安部喜藏　福島
仙臺市北山町二三六　我妻醇次郎（元改）　宮城
愛媛縣松山工業學校　淺井一佑　愛媛
仙臺鐵道局保線課　伊藤喜一郎　宮城

福島縣平町鐵道保線區
鐵道省水戶保線事務所
茨城縣下館鐵道省保線區
大阪鐵道局改良課
死亡
東京市芝區櫻田本鄉町
東京電燈會社內
東京發電株式會社
樺太廳土木課
三重縣土木課
札幌鐵道局保線課
北海道留萌築港事務所
栃木縣上三川町桃畑內務省
鬼怒川筋上三川測量員詰所
岩手縣土木課
北海道十勝川治水事務所
鳥取縣米子市
鐵道省米子建設事務所
山形縣酒田土木出張所
德島市鐵道省德島保線區
仙臺市北二番丁七五田村組

(小久保改)伊藤小四郎 宮城
石上源隆 福島
石原三郎 岡山
上野研一郎 宮城
小野口貞 栃木
奧平義行 北海道
笠井孫一郎 三重
工藤謹 北海道
後藤兵司 青森
金野長三郎 山形
佐藤清治 宮城
杉山善吉 宮城
鈴木久兼 福島
染谷寬一 山形
丹野謙治郎 宮城
高橋菊治 岩手
高橋七郎 岩手
高橋養太郎 岩手
富塚幸太郎 山形
西村正一 埼玉
野々山英靜 岡
(菊地改)本莊信藏 岩手
早川正三 神奈川
米谷源吾 宮城
松野正志 宮城
光永一三男 山口
宮本正己 青森

死亡
岩手縣一戶町鐵道保線區
富山市鹿島町
東京府王子町下十條七三三
(自營)
大阪市外阪急線能勢口
鷄ノ莊三
岩手縣土木課
朝鮮京城府龍山
鐵道官舍五ノ四
福島縣南會津郡江川村小沼
崎大倉土木株式會社出張所
京城龍山朝鮮鐵道局
大阪市東淀川區豐崎南長柄
日本橋梁株式會社
青森營林局

大正九年卒業（第十一回）

死亡
愛媛縣新居濱町土佐
吉野川水力電氣株式會社
臺北市書院町
臺灣電力株式會社
長春驛構內長春保線區
栃木縣日光町二八八(自營)

天野省太郎 宮城
新井止郎 新潟
伊藤二郎 宮城
梅津理三 宮城
漆原久義 栃木

東京市京橋區銀座二丁目
大倉土木株式會社
橫濱市役所建築課
仙臺市通町一五
山形保線事務所
福島縣田村郡小野新町保線
區
東京市役所水道局工事課
死亡
大阪市北區曾根崎中一丁目
五八大倉土木株式會社地下
鐵道工事作業所
東京鐵道局橫濱保線區
死亡
埼玉縣深谷町
京城鐵道局大田工務事務所
東京市芝區櫻田本鄉町二二
東京電燈株式會社
死亡
宮城縣飯野川町
北上川改修事務所工場
東京鐵道局小山保線區
埼玉縣比企郡唐子村

奧村八郎 山形
龜山嵩 宮城
菅野牛之進 宮城
小林庄治 宮城
佐藤武三 宮城
佐藤眞次 宮城
櫻岡章 岩手
櫻田瑞穗 宮城
庄子吉光 宮城
(今野改)菅井留治郎 宮城
關口茂 埼玉
高橋好三 宮城
高橋泰介 山形
高橋義猪 千葉
(齋藤改)武田祐 宮城
長峰孫治 福島
馬場宗光 埼玉

東京市役所下水課
北海道留萌土木事務所
死亡
死亡
兵庫縣土木課

原田達二 岩手
日野和夫 宮城
(岡本改)松井喜四郎 岩手
八木七太郎 福井
山本勝也 山形

大正十年卒業（第十二回）

內務省神戶土木出張所
仙臺鐵道局保線課
東京府都市計畫課
第一道路改修事務所
沖繩縣土木課
山梨高等工業學校
福島縣中村驛構內保線區
鐵道省東京第二改良事務所
和歌山市嘉家作內務省和歌
山國道改良事務所
秋田保線事務所秋田保線區
青森縣尻內驛構內保線區
弘前市縣立工業學校

朝倉廣太郎 鳥取
荒木操 福島
伊地知綱彥 鹿兒島
伊藤茂宮城
大內勇 北海道
大友榮三郎 宮城
大橋安太郎 靜岡
奧山茂 宮城
片平誠 宮城
鎌田謙 宮城
木口庄松 福島

岩手縣贈澤郡前澤
國道改良事務所　菊地忠雄　宮城
北海道旭川土木事務所　北川昇　宮城
鐵道省長岡建設事務所　工藤茂　新潟
鐵道省門司鐵道局　古俣一男　神奈川
青森縣五所河原土木出張所、佐々孝門　宮城
新潟縣土木課　佐藤哲夫　秋田
仙臺市米ケ袋廣丁八　齋藤一　福島
福島縣石城郡四倉町
磐城セメント株式會社　眞田義彰　千葉
朝鮮咸鏡北道穩城郡穩城面
鐵道局建設工事々務所　田代周吉　福島
東京府荏原郡馬込町
霜田二四二　田中精一　千葉
死亡　大黒一王　宮城
北海道函館工業學校　代島元一　北海道
兵庫縣土木課　高野太郎　埼玉
鐵道省監督局技術課　高野有群　馬
岩手縣氣仙郡赤崎村役場　十倍剛太郎　宮城
遞信省電氣局技術課　中井龜太郎　宮城
原動力係　中村熊雄　山形
大阪市東區京橋大林組

東京市丸ノ内有樂館内
日本石油株式會社　成田紀　福島
東京市丸ノ内有樂館内
日本石油株式會社　名須川秀二　福島
鐵道省東京第一改良事務所　長谷川知一　石川
兵庫縣土木部河港課　吉松五男　高知

大正十一年卒業（第十三回）

青森縣八戸土木出張所　阿部貞雄　青森
兵庫縣明石郡無水村　（鈴木改）淺野茂　北海道
兵庫縣無水工營所
長崎縣土木課　小川久男　佐賀
內務省仙臺土木出張所　大須賀一策　千葉
壺釜築港事務所花淵工場
東京市牛込區市ケ谷左內町　大平又太郎　福島
三七大平組（自營）
長野縣立長野工業學校　春日重樹　福島
大阪市東區京橋三丁目　菊地芳山　形
大林組
死亡　菊地千一　岩手
鐵道省函館保線事務所　木村源三郎　宮城
山形縣土木課　（阿部改）西條宇助　山形
長野縣廳農務課耕地整理係　笹倉外三郎　富山
樺太廳土木課　首藤一雄　宮城

大阪市北區梅田
阪神急行電鐵會社　清水鐵新　新潟
鐵道省東京第二改良事務所　下山秀松　宮城
鐵道省大阪改良事務所　鈴木喜太郎（大和改）　宮城
仙臺市役所水道部　豐島茂平　宮城
死亡　東海林誠山　形
北海道廳土木部改良課　內藤俊雄　長野
東京市銀座二ノ一七
大倉土木株式會社　內藤保吉　靜岡
東京市丸ノ內二ノ一四東洋
コンプレッソール株式會社（佐々木改）　中島元重　群馬
仙臺市立工業學校　永沼綱雄　宮城
和歌山縣土木課　根井友信　北海道
福島縣南會津郡江川村
小沼崎鐵道詰所　野村尙武　青森
岐阜縣廳土木課河川改良係　橋本章　宮城
仙臺鐵道局改良課　山田眞虎　宮城
鐵道省大阪改良事務所　山田政次郎　茨城

大正十二年卒業（第十四回）

東京市京橋區吳服橋
東京地下鐵道株式會社　青木亨　宮城
鐵道省東京第二改良事務所　東良治　宮城
朝鮮總督府內務局
平壤土木出張所　井戸川林造　福島
熊本縣內務部土木課　出井泰三郎　栃木
東京市芝區櫻田本鄉町二二
東京電燈株式會社工營課　犬飼孝夫　宮城
神奈川縣土木部　氏家文彌　宮城
朝鮮總督府內務局
沙里院土木出張所　小田桐一雄　青森
新潟市內務省新潟土木出張
所國道改良事務所　小野寺庸夫　山形
東京府土木部
目黑川改修事務所　佐々木裕岩　手
鐵道省長岡建設事務所　佐藤惶　宮城
東京市丸ノ內海上ビル內
大井川電力株式會社　（邊見改）齋藤久彌　山形
鐵道省工務局保線係　篠崎冬茂　福島
山形市縣立工業學校
福岡市下土居町博多ビルデ
ング九州電氣軌道株式會社　柴崎正　福島
建設部　（岡本改）白石虎雄　宮城
仙臺市土木課　菅野眞三郎　宮城
茨城縣廳內都市計畫
茨城地方委員會　田村雄次　福島
死亡　高井吉次　北海道
仙臺市立工業學校　（江連改）參沼清　栃木

鐵道省新津保線事務所　平　武雄　宮城
東京市本郷區湯島天神町二ノ一六
長澤理輔方（靜養中）　長澤英助　福島
東京市外澁谷長谷戸　中村良助　山形
東京第一道路改修事務所　仁科武廣　靜岡
福岡縣折尾驛構内官舍　支倉克巳　宮城
死亡　平田六郎　新潟
門司鐵道局改良課　平原義郎　岩手
死亡　船山晴雄　山形
東京府赤羽　古河市之亟　福島
内務省土木試驗所分室　松山敎三　宮城
鐵道省東京建設事務所　都澤武夫　宮城
土木課　小川太郎　千葉
東京市役所道路局
第一設計課
大阪市北區梅田阪神急行
電鐵株式會社

大正十三年卒業（第十五回）

仙臺鐵道局改良課　天野辰雄　宮城
山形縣酒田町　伊藤美代治　山形
内務省土木出張所　石黑作平　鳥取
神戸驛構内保線區　石崎功　宮城
大連市南滿洲鐵道株式會社　小川太郎　千葉
大連保線區
千葉縣我孫子町鐵道官舍

東京市外落合下落合　小島近雄　宮城
東京府第二河川改良事務所　加藤清　宮城
仙臺保線事務所　小出忠良　宮城
仙臺鐵道局改良課　向八郎　岩手
盛岡保線事務所黒澤尻保線區　河野正敏　岩手
東京市京橋區本挽町鹿島組　國分浩　宮城
宮城縣壜釜土木工區事務所　佐々木武雄　東京
朝鮮江原道廳土木課　佐藤志郎　宮城
東京市役所水道局工事課　佐藤愼一　山形
長崎縣對馬嚴原町　齋藤政三　岩手
築城部支部　菅原逢巳　山形
下關市役所土木課　菅原弘　宮城
東京市丸ノ内有樂ビル内　北海道苫小牧工業學校　宮城
北樺太石油會社　土屋榮治　千葉
盛岡保線事務所盛岡保線區　寺田健三　東京
富山縣土木課　永澤吉明　宮城
東京市役所水道局　長澤健太郎　山形
神奈川縣土木課
埼玉縣忍町忍工區詰所

樺太廳土木課　新野恒一　宮城
神奈川縣鎌倉郡　沼尻俊之助　茨城
大船鐵道官舍　馬場哲雄　埼玉
死亡　（根本改）　水庭龍馬　茨城
東京鐵道局千葉保線事務所　八卷芳夫　宮城
朝鮮平壤土木出張所　山内秀夫　宮城
鐵道省神戸改良事務所　山田錠次郎　神奈川
東京市神田區錦町　神奈川縣鎌倉町坂ノ下
東京瓦斯株式會社土木係　一二六田村組出張店
大分縣南海部郡中浦村陸軍　神奈川縣小田原
築城本部豐濱支部丹賀工務場　道路改修事務所
最上金助　宮城
臺北市役所土木課　祐村巖　北海道

大正十四年卒業（第十六回）

死亡　安藤辰次　宮城
橫濱市土木局　伊藤幸一　山形
大阪鐵道局改良課　飯澗一　福島
大阪鐵道局糸崎保線區　石澤賢治　宮城
東京市電氣局工務課　磯谷鐵磨　愛知
仙臺鐵道局保線課　尾崎久光　東京
岐阜縣土木課　大河原逸郎　福島

東京市芝區櫻田本郷町二二　大迫貞治　鹿兒島
東京電燈株式會社　大寺廣福　島
八幡市役所土木課　大庭邦彦　宮城
朝鮮咸鏡南道土木課　久保田齡　宮城
宮城縣登米部上沼村櫻場　倉田惣吉　栃木
仙臺市役所土木課　小竹章吾　宮城
東京市神田區錦町　小林勳　宮城
東京瓦斯株式會社土木係　小林源次　神奈川
神奈川縣鎌倉町坂ノ下　小林茂　秋田
一二六田村組出張店　今野彦貞　宮城
神奈川縣小田原　今野和助　福島
道路改修事務所　榊原貫逸　靜岡
茨城縣土木課　（御代改）　朝美福　鳥
仙臺高等工業學校　淨法寺
東京府大崎町白金猿町九三　田中幸吉　富山
大林組五反田出張所　高野正　宮城
臺灣高雄市役所水道課　瀧田守次　福岡
東京市麹町區代官町
陸軍築城本部
福島縣土木課
死亡
福岡縣小倉土木管區事務所

朝鮮咸鏡南道咸興郡州西面　玉造繁　宮城
西上里咸興水利組合第三工區工事場　千葉正規　岩手
長野縣長野工業學校　根本勇　宮城
秋田營林局　東齊　高知
大阪市北區天神橋京阪ビル內京阪電氣鐵道株式會社東京市土木局道路課麻布區、前田一雄　栃木
出張所　水野鉉三　新潟
長野市長野國道改良事務所
長野工場

大正十五年卒業（第十七回）

鐵道省建設局計畫課　青木尙司　新潟
東京市土木局橋梁課設計課　新井誠雄　岐阜
宮城縣柴田郡大河原町土木工區　伊藤一男　愛知
仙臺遞信局工務課　伊藤林助　福島
大阪市港區九條中通五八〇兒玉方　砂野良夫　宮城
大阪市東區京橋前ノ丁東大阪電氣鐵道株式會社　石原保　岐阜
朝鮮釜山慶尙南道土木課　今泉保次　宮城
臺北市書院町臺灣電力株式會社　岩淵鐵三　岩手
仙臺市下水課　宇角司一郎　宮城

臺灣總督府交通局遞信部電氣課　小野喜治　宮城
樺太廳土木課　太田賢治　山形
朝鮮總督府遞信局海事課　奥田正男　山形
古河鑛業株式會社足尾鑛業所　銀谷俊雄（佐々木改）　秋田
愛知縣置江町內務省國道改良事務所　橋內德自　宮城
朝鮮咸鏡北道吉州鐵道局建設工事場南夕詰所　小曾根七郎　群馬
東京市芝區汐留町鐵道省東京建設事務所　小林一郎　茨城
小樽築港事務所　小林春治　北海道
朝鮮慶尙北道土木課　齋藤四郎　北海道
宇都宮工業學校　櫻井盛男　宮城
神戶市外西灘村岩屋鐵道省神戶改良事務所三ノ宮改良事務所　笹木德宮　宮城
福島縣須賀川町土木監督所　志賀清　茨城
長野市長野縣立工業學校　柴崎重四郎　宮城
栃木縣上都賀郡足尾町前原　鈴木昭　栃木
東京市京橋區南槇町二田村組東京支店　高橋松三郎　宮城
臺灣總督府交通局道路港灣課　鳥山貞雄　宮城

東京市銀座二丁目大倉土木株式會社　中川德次郎　新潟
仙臺鐵道局山形保線事務所　八町左武郎　宮城
樺太廳土木課　本宮武二　千葉
臺灣總督府內務局土木課　山木孝平　宮城
朝鮮釜山慶尙南道土木課　渡邊武男　宮城

昭和二年卒業（第十八回）

門司鐵道局折尾保線區　栗野正英　東京
死亡　石田健二郎　秋田
高雄市臺灣總督府鐵道部改良課　石田誠一　新潟
東京市神田區小柳町東京地下鐵道株式會社　岩間伸義　岩手
東京府日暮里町日暮里四〇八大林組出張所　大友辰夫　宮城
樺太廳鐵道事務所　川上清潔　樺太
兵庫縣神戶改良事務所　川村鎌三郎　山形
青森縣五所河原町內務省岩木川改修事務所　神澤桂一　秋田
東京市土木局道路課　小田部六郎　秋田
東京市土木局道路課　小長井喜久雄　宮城
臺灣總督府內務局土木課　佐々木泰三　宮城
臺灣高雄州屏東街下淡水溪治水事務所　塩隆義　宮城
靜岡縣金谷町國道改良事務所　鹽釜知賀麿　宮城
鐵道省東京第二改良事務所　鹽沼幸一（武田改）　宮城
仙臺市役所都市計畫課　重松俊松（松田改）　山形
東京鐵道局改良課　菅原滿雄　宮城
朝鮮黃海道沙里院工營所　杉田勝衛　宮城
自宅靜養中　鈴木健郎　宮城
死亡　鈴木正滿　茨城
山形縣東田川郡藤島町電氣組合　千葉敏　岩手
仙臺鐵道局改良課　豐島正一　宮城
大阪京阪電氣鐵道株式會社　成田直三郎　岩手
東京府土木部千住土木出張所　二階堂清（松田改）　宮城
甲府市立工藝學校　星義雄　福島
鐵道省上野保線事務所　星宮求　宮城
東京市土木局道路課　本間定岩　手
東京府下尾久町役場　增澤貞男　宮城

大阪市東淀川區中津濱通四丁目阪急高架線大林組出張所　増澤重也　宮城
岐阜市忠節町內務省木曾川上流改修事務所　松下傳靜　岡
北海道函館工業學校　三浦勝助　宮城
仙臺市役所下水線　目黒哲夫　宮城
東京工業大學學生　宮村勝治　北海道
山梨縣巨摩郡小淵澤鐵道省東京建設事務所詰所　山口正夫　秋田
宮城縣耕地課　渡邊新三郎　宮城

昭和三年卒業（第十九回）

樺太廳土木課　青柳三郎　富山
大分縣日田町土木出張所　赤津正尙　茨城
大阪市西區江戸堀南通三ノ一八日本石油株式會社大阪販賣店道路部　井手義男　佐賀
東京市京成電氣軌道株式會社　井上義捷　岩手
新潟市役所都市計畫調査課　飯高儀十　福島
札幌鐵道局岩見澤保線課　小川清山　形
秋田保線事務所　太田勝四郎　青森
愛媛縣今治市內務會今治港修築事務所　太田日出男　山形
秋田縣大曲町土木事務所　大場八郎　宮城
宮城縣土木課　大脇又造　宮城
東京營林局　大和田剛夫　宮城
宮城縣岩沼町阿武隈橋架橋事務所　片岡久　宮城
內務省鬼怒川堰堤事務所　川田卓三　宮城
長岡市草生津町信濃川上流改修事務所　北川博明　宮城
臺灣嘉義市鐵道部嘉義保線區　後藤滿雄（木幡改）　宮城
茨城縣稻敷郡龍ケ崎土木出張所　佐瀨七郎　福島
宮崎縣南那珂郡飫肥土木出張所　菅原二三岩　手
青森縣土木課　助川達郎　宮城
內務省新潟土木出張所　鈴木駿一郎　福島
河口工場　田卷春造　福島
朝鮮總督府鐵道局工務課調查二部　高橋佑治（茂改メ）　長野
鐵道省監督局技術課　高橋大藏　宮城
宮城縣土木課　鐵道省大阪改良事務所　高橋光勝　福島
仙臺鐵道局仙臺保線事務所　武澤清　宮城

宮城縣登米郡石越村　千葉豐太郎　宮城

死亡

仙臺鐵道局新津保線事務所　栃本俊雄　宮城
東京市水道局擴張課　芳賀博　宮城
秋田縣土木課　橋本（藤田改）進　岩手
弘前市青森縣立工業學校　泉田昇　福島
福島縣若松市阿賀川改修事務所　三浦源三郎　青森
東京市京橋區木挽町九ノ三一鹿島組　村上兵四郎　宮城
東京市丸ビル六階六四四區清水組土木部　門傳昌實　宮城
陸軍築城本部　柳澤新秋　田
朝鮮內務局土木課　山司三郎　宮城
淸津土木出張所　吉原昌　茨城

死亡

栃木縣上都賀郡部屋村耕地排水路改良事務所　加藤武靜　岡
樺太廳土木課　菊地胞太郎　宮城
仙臺鐵道局保線課　熊谷万治　宮城
朝鮮總督府鐵道局工務課　小出三雄　宮城
岩手縣土木課　後藤新藏　宮城
臺灣總督府交通局道路港灣課　今野覺治　宮城
仙臺高等工業學校　佐藤興夫　宮城
鐵道省工務局保線課　佐藤貞吉　岩手
樺太廳土木課　佐藤哲平　新潟
樺太廳土木課　佐藤秀雄　宮城
東京市丸ノ內丸ビル內合資會社淸水組　澁谷鐘介　宮城
靑森營林局　菅原淸一郎　宮城

死亡

鐵道省監督局技術課　淸野一水　宮城
東京市日本橋區吳服橋建物ビル東京地下鐵道株式會社　關野秀明　岩手
札幌鐵道局保線課　田邊禮藏　新潟
門司鐵道局改良課　高野瑞穗　宮城

島根縣土木課　高橋正夫　岩手
鐵道省建設局工事課　高橋倫夫　宮城
南滿洲鐵道株式會社　寺島榮四郎　宮城
鐵道部安東保線區
朝鮮總督府鐵道局工務課　中野一長　野
調査第二部
名古屋鐵道局保線課　茄子川定　宮城
宮城縣登米郡佐沼町　菱沼武雄　宮城
土木工區事務所
群馬縣土木課　本田次郎　宮城
宮崎縣西臼杵郡椎葉村岩屋　宮本喜躬　茨城
戸縣道椎葉細島港線道路工
事監督事務所　村上順次　山形
東京鐵道局保線課
山口縣土木課　山本良夫　宮城
宮城縣土木課　遊佐孜　宮城
遞信省電氣局水力課　橫澤富三郎　宮城
宮城縣土木課　吉田紀世志　北海道

昭和五年卒業（第二十一回）

仙臺市工兵第二大隊　石川義郎　宮城
仙臺市役所下水課　石澤喬　宮城
南滿洲鐵道株式會社　小幡正一　宮城
撫順古城子採炭所
仙臺鐵道局　大波約　宮城
青森市青森營林局　大沼勝治　宮城
青森縣廳青森土木出張所　大庭義夫　宮城
樺太豐原町鐵道事務所　及川昌一　宮城
保線係
宮城縣土木課　奥山鐵雄　山形
宮城縣石卷町水道部　奥村芳定　宮城
宮城縣耕地課　加藤正吾　宮城
朝鮮總督府內務局土木課　加藤六郎　宮城
仙臺市役所下水課　片岡義彰　宮城
仙臺市北六番丁三三（自宅）　鎌田逸郎　宮城
岩手縣土木課　菊地正男　宮城
千葉縣津田沼鐵道第二聯隊　黑川健一　宮城
樺太廳土木課　今野匡美　宮城
岡山縣土木課　琴井谷榮　兵庫
福島縣若松市日吉町內務省　佐藤啓造　宮城
阿賀川改修事務所
新潟縣廳土木課　齋藤申吾　新潟
仙臺市北一番丁千葉工務所　曾根武夫　宮城

靜養中
岩手縣平泉村內務省國道改修事務所　高橋重夫　宮城
岩手縣花卷町　高橋靖雄　宮城
朝日橋架替工事場　武田眞　宮城
八戸市青森縣廳八戸　對馬久敏　青森
土木出張所
仙臺市役所下水課　德能明　宮城
盛岡市岩手縣立工業學校　富田高明　福島
仙臺市下水課　新山政志　茨城
東京市日本橋區吳服橋東京　福士正雄　宮城
建物ビル內東京地下鐵道株
式會社
八幡市製鐵所土木部　武道國三郎　富山
第一土木課
福島縣石城郡湯本町　村松金藏　岩手
磐城炭礦株式會社
仙臺高等工業學校　森富男　宮城
和歌山市嘉家作町紀ノ川　吉田友文　宮城
改修事務所
岐阜縣耕地課荒田川閘門　渡邊知喜　宮城
工事事務所

昭和六年卒業（第二十二回）

仙臺鐵道局改良課　安倍小作　宮城
朝鮮江原道廳土木課　淺井義治　福島
臺灣總督府交通局　石川昭栃本
基隆築港出張所
仙臺市役所都市計畫課　稻邊謙作　宮城
名古屋鐵道局改良課　越後實　宮城
朝鮮黃海道廳土木課　遠藤善內　宮城
宮城縣古川町國道改修事務　小川恒治　山形
所江合橋工事場
青森縣廳土木課　大平功　青森
福島縣若松市土木監督所　大森輝　茨城
青森縣土木課　奥山健治　山形
仙臺市役所都市計畫課　勝倉海一郎　宮城
橫濱市臨時水道部　川副肇　長崎
福島縣小名濱內務省小名濱　桑島忠　宮城
築港事務所
死亡　佐藤繁岩　手
朝鮮總督府鐵道局　柴田安惠福　島
監督課工務係
北海道網走町南三一四三　島田光北海道
茨城縣土木課　白石文彥　宮城
仙臺市役所　須藤壽美　宮城
（梅津改）
宮城縣土木課　鈴木力　福島

宮城縣栗原郡築館町下町一二二　菅原新吾
死亡　高野新作
仙臺市原町苦竹　千田勝運
朝鮮全羅北道益山郡程里　千田長
錦江治水事務所
福島縣若松市土木監督所　中瀉秀雄
東京府三河島町七五六　中村武三郎
清水組出張所　秋田
茨城縣都市計畫課　廣田久重
宮城縣七北田村内務省　神奈川
國道改修事務所　三浦靖
朝鮮忠淸南道廳土木課　南敏弘
宮城縣古川町國道改良事務所　村井直也
江合橋工事場　山形
仙臺市役所都市計畫課　村上明夫
仙臺鐵道局保線課　宮城
渡部榮作　新潟

○機械工學科

明治四十三年卒業（第一回）

現在勤務ノ場所　氏名　地方名

北海道室蘭日本製鋼所　阿部象一　北海道
宮城縣電氣事業所　阿部胤助　宮城
岩沼出張所
橫須賀海軍工廠機雷實驗部　雲野陶藏　宮城
仙臺高等工業學校　小野信雄　山形
東京市下谷區坂本町一ノ一六三和公司　大澗親　福岡
東京市京橋區宗十郎町九萩工業合資會社　菊地久吉　山形
大阪市西區道頓堀住友ビル內鐵管販賣合資會社　小林義彦　福井
東京市外板橋町荒玉水道組合　齋藤實　宮城
東京市丸ノ內帝國ホテル內英國スペヤヂヤクソン會社　佐藤牛次郎　岩手
死亡　島村一彌　埼玉
東京市小石川區武島町二二　千石武雄　宮城
山本螺旋合名會社　高橋藤五郎　山形
京都市左京區鹿ヶ谷若生子町一七　瀧井義規　東京
東京市外瀧野川町田端東京製袋機械株式會社　千葉胤次　岩手
大阪市此花區島屋町住友製鋼所　藤堂宗山　口
大阪市住吉區役所町二丁目（高塚改）　中桐德三郎　奈良
中桐鐵工所（自營）
東京市京橋區銀座五丁目マツダランプ販賣店　西岡俊雄　福島

東京府井荻町荻窪中島飛行機製作所東京工場　沼津武志　宮城
東京鐵道局水戸運輸事務所　松崎則壽　宮城
死亡　三橋利喜神奈川
死亡　宮武直一　香川
京濱電氣鐵道株式會社　宮地義男　山形
神戸市中島通二丁目一七　弓削平馬　東京
香川縣觀音寺町三豐紡績株式會社觀音寺工場　橫屋憲岡山
東京市芝區三田松坂町四五富士商會（自營）　吉山盛保　靜岡

明治四十四年卒業

（第二回）
（丹野李之助改）

宮城縣鹽釜町海岸通　安積貞次　宮城
尾島園五七　相田寬一郎　新潟
東京市丸ノ內有樂ビル內北樺太石油株式會社　青柳忠吉　秋田
東京市深川區安宅町六三益工業所（自營）　石黒浩山　形
死亡　小野大力　宮城
新潟市東京遞信局海事部新潟出張所　小野正夫　福島
東京府代々幡町代々木一三五五　（田貝改）　大平芳松　岩手
盛岡市長町一二一　長川仁三　重
兵庫縣神戸市東出町二丁目森田鐵工所　加藤憲愛　知
京都府舞鶴要港部工作部　勝田喜作　神奈川
朝鮮會寧豆滿江林業株式會社　糟谷高正　秋田
新潟市白山浦一丁目內務省新潟土木出張所　上關德也　秋田
東京市芝區愛宕下町四丁目九（自營）　北村齋　宮城
東京市本所區龜澤町三丁目五小島鐵工所東京出張所　小島行五郎　群馬
大阪市北區池田町東洋紡績株式會社天滿工場　小林輝雄　長野
福島縣中村町字多川町一三　佐藤龜三　福島
宮城縣工業學校　佐藤吉文　新潟
死亡　酒井康治　福島
神奈川縣川崎市東京電燈株式會社工業部　鈴木謙治郎　福井
札幌鐵道局運轉課　武田量華　新潟
死亡　角鹿雄次　青森
弘前市富田町富野九八　中野秀敏　青森
鐵道省工作局工場課　（中野改）　蜂谷與四郎　山形
死亡　福島達雄　熊本
死亡　堀井長二　新潟

死亡　三木・直宮城
神戸市川崎造船所艦船工場　三木徹山口
大阪市西區立賣堀北通一丁目十立賣堀ビル内（自營）　武藤定之新潟
札幌市南一條西十三丁目藪ビル内日興社出張所　山田喜滿多香川
神戸市川崎造船所造機部組立外業部　吉川信治新潟
吳海軍工廠造機部　渡邊愚廣島

明治四十五年卒業（第三回）

死亡　內山民次新潟
熊本縣玉名郡荒尾町三井三池鑛業所萬田坑　江口健吾福岡
東京府下北品川三共製藥株式會社品川工場　江口次郎岡山
長野縣松本市松本自動車學校　大原康勝長野
死亡　奥田保次郎宮城
大阪市住吉區柴谷町四四藤永田造船所車輛部　葛西隣岩手
茨城縣助川町日立製作所　倉田主稅福岡
橫須賀海軍工廠造機部（齋藤改）　小關直人宮城
大阪市北區安治川上通住友伸銅所　越浪由吉青森

盛岡市盛岡自動車學校　佐々木正衛宮城
商工省特許局審判部　佐藤榮吉山形
大連市黃金町七五東亞合金公司（自營）　佐藤英雄神奈川
長崎市飽ノ浦一丁目三菱造船株式會社造船所　佐野治雄埼玉
大阪市此花區住友製鋼所　齋藤省三宮城
茨城縣助川驛日立製作所　茂村松太郎廣島
臺北市書院町臺灣電力株式會社　鈴木益三新潟
千葉縣警察部　多田大藏千葉
東京市本所區龜澤町小島鐵工所東京出張所　布川瀧之助秋田
東京市役所下水課　根本子之助（可兒改）千葉
門司市白木崎町淺野セメント株式會社　馬場信治宮城
中華民國青島市外滄口鐘淵紡廠　堀井又造滋賀
三重縣鳥羽町神戸製鋼所鳥羽電機製作工場　岡島一榮香川
香川縣觀音寺町茂木區　村尾成文（白井改）香川
名古屋運輸事務所　矢內鋒郎群馬
死亡
神奈川縣川崎市扇町昭和肥料株式會社　橫川章太郎廣島
蘆越應義長野

橫濱市フォード自動車會社　阿部清吉宮城
東京市京橋區銀座二丁目七大倉商事株式會社　淺野定次郎新潟
神戸市東出町一丁目海軍監督官事務所　飯塚振作福島
東京市小石川區原町東京計器製作所　遠藤彥吉山形
廣島市仁保町日本製鋼所內海軍監督官事務所　大比良信雄山形
宮城縣志田郡古川町　大沼貢宮城
吳海軍工廠砲熕部　加藤善作宮城
兵庫縣武庫郡垂水町西垂水一二四七　桑野穆彥岡山
名古屋市南區熱田丸山　熊谷一郎北海道
大同電氣製鋼所東京市丸ノ內海上ビル內　小林壬廣島
高砂煖房工事株式會社神奈川縣川崎市富士電機製造株式會社川崎工場　齋藤磯松秋田

死亡
東京市石川島造船所　關口正治埼玉
千葉縣安房郡船形町船形三二七　民內寄千葉
和歌山縣有田郡廣村內海紡織株式會社廣工場　戶塚嘉春群馬
浦和高等學校　籽窪廣正宮城
長崎市三菱造船所　中島正雄福岡
東京市芝區芝浦製作所　萩原素介群馬
大阪市此花區大開町四丁目東洋鑵伸銅株式會社　箱崎勝實福島
東京市芝區南濱町二梁瀨自動車株式會社芝浦工場　久岡山
香川縣阪出地方專賣局高松出張所　增尾定司群馬

死亡
東京府下蒲田町新潟鐵工所蒲田工場　安田傳一鳥取
宇都宮高等農林學校　山田金作埼玉
東京市丸ノ內日本興業銀行六階大日本人造肥料株式會社　橫澤次郎山形
長野縣上伊那郡高遠町高遠電燈株式會社　吉江可夫長崎
北海道函館船渠株式會社　吉住昌埼玉

大正三年卒業（第五回）

兵庫縣武庫郡大社村森貝六三四　石田一郎東京
長野市長野縣工業學校　石田宗三宮城
栃木縣下都賀郡高崎機關庫　岩片眞琴三重
北海道夕張町鹿谷北海道炭鑛汽船株式會社支店眞谷地礦　遠藤盛宮城

大正二年卒業（第四回）

東京市外大久保百人町　上西甚藏　宮城
陸軍技術本部
東京市神田區（元柳原町二三）　木田工業商會（自營）　木田磐雄　福島
石川縣警察部保安課　高坂信好　山形
死亡　佐藤仁一郎　山形
死亡　櫻井當五　新潟
死亡　庄司忠之助　宮城
神戸市三菱造船株式會社　篠原修　北海道
神戸造船所
死亡　關川保　新潟
山口縣立下松工業學校　高木丈夫　千葉
東京市深川區上大島町東京瓦斯株式會社深川製造所　竹股武次郎　山形
東京市石川島造船所　津村薰吉　廣島
福岡市千代町品川製作所　中島輝雄　宮城
博多營業所分工場
死亡　中島秀雄　新潟
鐵道省盛岡機關庫　中島眞宮　宮城
橫濱市水道瓦斯局　成田孝平（鴻野改）　岩手
瓦斯工務課
鐵道省水戶機關庫　原勝司（笠原改）　山梨
死亡　深澤勝造　埼玉

兵庫縣武庫郡精道村芦屋法泉寺一六七四　眞中喜之助　埼玉
仙臺高等工業學校　南館次基　宮城
死亡　山司隆治　宮城
東京市京橋區時事新報社　山田正榮　北海道
印刷工場
岐阜市忠節町內務省岐阜機械工場　湯本久右衛門　茨城

大正四年卒業（第六回）

大阪市西淀川區大仁東二丁目發動機製造株式會社　安倍成器　宮城
東京府下澁谷字町田一五九四　坂本製作所　石川利春　山形
東京市麹町區內幸町二ノ四　佛シトロエン自動車株式會社　遠藤知松　山形
橫濱市水道瓦斯局　大野（伊藤改）陽愛　知
平沼製造所　庄吉岩　手
京都市油小路九條下ル　加來三友　福岡
壽製作所　（坂本改）
岐阜縣立第一工業學校　金子政明　茨城
東京市芝區愛宕下町四ノ九　菅野英一　岩手
日本落下傘製作所
東京府大島町六丁目　北村武吉　宮城
東京瓦斯株式會社工場　群馬縣太田町　栗原甚吾　熊本
東京市丸ノ內淺上ビル內
東京瓦斯株式會社
中島飛行機製作所

東京市丸ノ內仲通二十八號館　三輪則成　宮城
ライヂングサン石油株式會社佐々木德定　埼玉
東京支店
東京市芝區愛宕下町四ノ九　佐藤七郎　福島
日本落下傘製作所
仙臺地方專賣局　佐藤長之進　宮城
東京市麹町區內幸町三丁目　佛シトロエン自動車株式會社　佐藤信保　宮城
神奈川縣浦賀船渠株式會社　杉山逸治（鈴木改）　神奈川
岩手縣立工業學校　高橋清章　岩手
福岡縣久留米市莊島町日本製粉株式會社久留米工場　高津虎雄　山形
仙臺市土樋一五一　中村剛　北海道
東京メートル工業所
埼玉縣陸軍航空本部　波多江市造　福岡
補給部所澤支部
大阪市西區本田三番町四一　長谷熊太郎　大阪
長谷鐵工所（自營）
死亡　久永貞一　山形
大阪市港區泉尾松ノ町一〇八五　冷牟田研次　福岡
冷牟田商會（自營）
臺灣臺北專賣局釀造課　本間弘三　新潟
山口縣下松工業學校　（小原改）松本芳次郎　岩手
臺灣總督府警務局　松木次郎（武井改）　宮城
新潟縣三條町商工學校　三橋友喜　福岡
札幌鐵道局稚內機關庫　三輪則成　宮城
商工省工務局工業課　宮田慶義（內山改）靜岡
死亡　山口三郎　群馬
大阪市東區杉山町　山岸榮助　宮城
大阪工廠彈丸製造所
大正五年卒業（第七回）
仙臺鐵道局福島機關庫　阿部勇　岩手
大阪府岸和田市關西製綱株式會社　相川勝太郎　群馬
大阪市電氣局　荒井誠　宮城
秋田市檜山三枚橋一二　伊藤豐治郎　秋田
福岡縣立小倉工業學校　井上幾次郎　福岡
福岡縣八幡市製鐵所鋼板部　岩崎七郎　新潟
神戸市川崎造船所飛行機工場內陸軍航空本部檢查部　小田廉平　新潟
大阪市堂島ビルデング內
荏原製作所大阪出張所　小柳津雄一　靜岡
福岡縣八幡市製鐵所工作課　川口一二　鹿兒島
死亡　菅野重道　山形
東京市外大森町　久保貞雄　佐賀
東京瓦斯電氣工業株式會社
福島縣石城郡赤井村　鯨岡賢司　福島
福島炭礦株式會社礦業部

臺北市臺北工業學校

東京市京橋區宗十郎町九　萩工業合資會社　小峰秀雄　茨城
神戸市和田岬　三菱造船所造機設計部　佐々木久太郎　秋田
名古屋市中區西松坂町　東邦電力名古屋支店　櫻井仁四郎　新潟
大阪市東淀川區豐崎町西通一丁目　大阪機械工作所、　柴田知己　福岡
東北帝國大學工學部　鈴木卓爾　宮城

死亡　下條貞利　長野

東京府下品川袖ヶ崎四二六　品川製作所　鈴木貞七　岩手
北海道洞爺温泉郵便取扱所　砂押武雄　茨城
東京市外王子町火工廠　田所篤三郎　秋田
十條兵器製造所　（青木改）竹本宗吉　愛知
靜岡市東町二〇　靜岡自動車株式會社　中村良太郎　新潟
吳海軍工廠製鋼部　丹羽賢次　新潟
大阪市東區北濱四ノ二六　日瑞貿易株式會社　半澤正三郎　宮城

死亡

名古屋市熱田　油井喜雄　長野
丸山大同電氣製鋼所　興倉虎雄　鹿兒島
米澤市米澤高等家政女學校　吉田秀三　山形

大正六年卒業（第八回）

福岡縣浮羽高等女學校　井上國次郎　福岡
大阪市西淀川區浦江北四丁目　日本アルミニューム會社　石川俊貞　北海道
臺灣新竹州苗栗郡公館庄出　礦坑日本石油株式會社　岩淵義一（安增改）　新潟
福岡縣八幡市製鐵所　大村茂雄　福島
第二製條科　臺灣總督府鐵道部工作課　小川圀宮　城
山形縣立米澤高等女學校　小野庄作　山形
東京市芝區露月町二六　小寺ビル內南北工業社　小山內清藏　青森
東京市京橋新佃島西町三ノ五　石川島自動車製作所　折橋勇治　富山
福岡縣八幡市製鐵所　狩野修二郎　宮城
東京市本所區石原町三ノ三四　金華商會（自營）　久保木直方　千葉
長崎市三菱兵器製作所　國本周一（今井改）　山口

死亡

東京府大森町谷島四四三　外川製作所　近藤正治　新潟
長崎市三菱造船所　齋藤德次郎　新潟
北海道夕張炭礦　下村秀男　岡山
鈴木實　福島
反町一雄　群馬
田邊之次　香川

秋田縣本莊町中橫町三　竹田芳次郎　秋田
高知市土佐セメント株式會社　寺坂良秀　宮城
熊本縣立工業學校　富永虎雄　熊本
熊本地方專賣局　西迫薰　鹿兒島

死亡

長崎市三菱造船所　野村百介　福島
橫濱市鶴見區芝浦製作所　（信夫改）橋口誠之　福島
鶴見工場
橫濱市久保町字反町東洋電機製造株式會社橫濱工場　牧野政直　富山
神戸市三菱造船所　松田和之山　形
新潟縣東蒲原郡兩鹿瀨村　村田靖長　福島
昭和肥料株式會社

死亡

岩手縣下閉伊郡宮古町　山田支次　群馬
光岸地若山鐵工所（自營）　若山剣輔　岩手

大正七年卒業（第九回）

東京市丸ノ內海上ビル新館　荒川盛雄　東京
橫濱船渠株式會社　伊藤諒　山口

死亡

神奈川縣川崎市　砂澤彌平　宮城
日本鋼管株式會社　上野治　京都
兵庫縣柏原中學校　栃木縣師範學校　鎌形章　栃木
東京市外蒲田新潟鐵工所　久保田金吾　長野
東京市丸ノ內大川田中事務所服部製作所　草野正一　福島
海軍省海軍艦政本部第二部　功刀竹藏　山梨
東京市赤坂區溜池町一　小黒三尾留　新潟
大日本水產會社
東京府碑衾町碑文谷一二九　小茂鳥豐三郎　埼玉
七發動機研究社
神戸市三菱造船所　佐々木藏之助　宮城
上海楊樹浦路九八裕豐紗廠　澤井幸雄　兵庫
鐵道大臣官房研究所　鈴木益廣　福岡
山形縣立米澤工業學校　高田久美　福島
北海道上磯町港野セメント株式會社工場　富田雞三　宮城
群馬縣太田町　中島乙未平　群馬
中島飛行機製作所
札幌第一治水事務所江別機械工場　沼田千代松　宮城
茨城縣助川驛日立製作所　野口由藏　山梨
札幌鐵道局改良課　野田誠逸　京都
東京市京橋區月島西海岸通一ノ四吉村木工所　服部增藏　愛知
大阪市北區堂島濱通二丁目　橋本豐　福島
東洋紡織株式會社

福岡縣田川高等女學校　福島善次
盛岡電燈株式會社　藤原耕一　岩手
長野縣下伊那郡赤穗村伊那電氣鐵道工作課　星野愼藏　新潟
東京市外下落合四五山本螺旋合名會社伸銅部　眞下榮群　馬
大阪市浪速區稻荷町池田アルミニユーム製造所　蒔田浩　青森
札幌市南六條西十四丁目日瑞貿易株式會社出張所　三浦元成　北海道
東京市外深草町中之島日本研磨砥石株式會社　三浦自勝　東京
廣島縣大竹町日本紙業耐酸工場　八島千代治　宮城
大阪市住吉區桑津町八一　柳本常二郎　新潟
大阪市港區尻無川北通三ノ二〇田中機械製造所　山中直隆　愛知
東京府大森町馬込字谷中一一三一田邊方　渡邊櫻吉　新潟

大正八年卒業（第十回）

橫濱市鶴見區平安町二ノ三株式會社京三製作所　赤石貞一　東京
大阪市西區薩摩堀北之町九番地トーマス、フアース、エンド、サンスリミテット大阪出張所　有田耕逸　東京
神戸市三菱造船所　石塚英壽　栃木
橫濱市芝浦製作所鶴見工場　海野讓四郎　茨城

死亡

釧路市外鳥取村治水事務所　遠藤重吉　宮城
鳥取機械工場　宮城
東京府大森町富士見鐵道信號株式會社　遠藤辰彌　福島
樺太廳土木課　小川盛　北海道
鐵道省運輸局運轉課　（田島改）小田倉金重　埼玉
八幡市製鐵所條鋼部　（平野改）大谷尙二　山口
新潟市東大畑通一カトリック教會　大江武雄　新潟
東京市外大崎町高砂鐵工株式會社　近江廣治　宮城
栃木縣那須郡野崎村豐田耘　兼崎健二郎　栃木
大阪市此花區西島町七三川北電氣企業社　與野一　茨城
神奈川縣鶴見淺野造船所　（千葉改）貴島龍男　岩手
岩手縣工業學校　佐藤新四郎　宮城

死亡

高岡市富山縣立工藝學校　相馬實　富山
東京府代々幡町幡ヶ谷電業社原動機械製造所　田中文二　新潟
青森縣立弘前市工業學校　田村長男　長野
神戸市三菱造船所造機部　高山芳治　群馬
山形縣山形工業學校　千葉完作　山形

死亡

大阪市東區南久寶寺町五ノ四〇日出紡績株式會社工務部　中野熊助　愛媛
福島縣富岡町日本無線電線株式會社出張所　新谷卓爾　宮城
栃木縣烏山中學校　橋本推嗣　福島
東京市芝浦製作所　原田文藏　青森
長崎市三菱造船所タービン工場　分田常吉　鹿兒島
朝鮮平安北道定州朝鮮鐵業開發株式會社吉祥鐵業所定州出張所　布澤聰　宮城
東北帝國大學金屬材料研究所　增本量　廣島
門司市大里町帝國ビール株式會社名古屋市南區三菱機械製造所內陸軍航空部　宮城守正　德島
東京市外蒲田町新宿東京計器製作所　宮田次郎　新潟
東京市芝區愛宕下町三ノ一　（佐藤改）門馬豐喜　福島
逓船機關士協會東京府南葛飾郡砂町東京計器製作所小名木川工場　山下義雄　山形
東北帝國大學營繕課　山本忠男　山口
愛媛縣越智郡四坂島住友別子製錬所　渡邊功　宮城

大正九年卒業（第十一回）

富澤英群　馬
長岡市長岡鐵工所　阿刀田甲子兒　宮城
埼玉縣北足立郡土合村鹿手袋石垣松三　埼玉
室蘭日本製鋼所　遠藤信　宮城
靜岡市鷹匠町三ノ四七　大木武夫　靜岡
茨城縣助川驛日立製作所　大黒堯太郎　秋田
群馬縣太田町中島飛行機製作所　大和田榮次郎　福井
東京市芝區新堀町五橫山勝太郎法律事務所　桑名邦雄　宮城
仙臺鐵道局土崎工場　佐藤捷　宮城

死亡

石川縣金澤地方專賣局　志賀長男　宮城
北海道函館船渠株式會社　（佐藤改）志野正男　宮城
內務省新潟土木出張所　白倉昌男　新潟

死亡

茨城縣水戸工業學校　陶山儀策　山形
長崎市三菱造船所　（柴山改）田中正五郎　栃木
死亡　千葉司一郎　宮城
東北帝國大學工學部　長岡松次郎　富山
成瀨政男　千葉

大阪市北區宗是町一大阪ビルヂング內 古川定吉 神奈川
株式會社出張所 浦賀船渠
高松高等商業學校 北條時重 石川
岐阜市鍛町本町 堀久太郎 宮城
關又物株式會社
東京府南足立郡綾瀨村 堀江正俊 宮城
彌五郎新田二六
神戸市三菱造船所 眞島清 山形
長崎市三菱造船所 眞山貞五郎 宮城
機械部仕上工場
京都府綾部町誠修學院 間宮甚吉 山形
(淺野改)
山口縣下松工業學校 柳島竹三郎 宮城
神戸市立第二高等女學院 山崎文雄 群馬
宮城縣佐沼中學校 若生直 宮城

大正十年卒業（第十二回）

山口縣下松驛日立製作所 伊藤巖 愛知
笠戸工場
橫須賀海軍工廠 伊藤重二 宮城
造兵部水雷工場
神戸市御崎町一丁目 伊奈恒正 東京
鐘紡兵庫製絲試驗工場
北海道室蘭日本製鋼所 石田稔 岡山
倫西工場
神奈川縣川崎市南河原 石井健太郎 神奈川
明治製糖株式會社川崎工場
東京市麹町區代官町 今川俊士 山形
陸軍築城部本部

橫濱市岡野町一八 入間川悅郎 宮城
入十工業所
東京府王子町十條陸軍造兵 小原正 靜岡
廠火工廠十條兵器製造所
名古屋工廠千種機器製造所 太田儀七 福島
吳海軍工廠砲熕部 小山田道夫 岩手
東京市京橋區南傳馬町山中 岡本克己 岡山
ビル內日新電機株式會社東
京出張所
死亡 奧村幸吉 新潟
仙臺市南町通五 金子一夫 神奈川
千代田組仙臺支店
新潟縣師範學校 木越廣次 石川
(島改)
札幌運輸事務所 草野虎一 福島
福岡縣八幡市製鐵所條鋼部 小林一郎 滋賀
鐵道省秋田機關庫 佐々木彪 宮城
仙臺鐵道局郡山工場 佐藤多識 福島
仙臺鐵道局山形運輸事務所 澁谷清一 宮城
東京警視廳保安部建築課 鹽野金七 山形
岩手縣釜石鐵山 關口春次郎 栃木
秋田縣土崎港町鐵道工場 高橋忠夫 宮城
愛知縣磐海郡依佐美村 棚谷新二郎 茨城
日本無線電信株式會社出張所

鐵道省金澤工場 野秋潔 山形
茨城縣北相馬郡寺原村桑原 野村喜市 茨城
死亡 福田清太郎 宮城
朝鮮鐵道局釜山檢車所 藤田理平 香川
死亡 船越一郎 岩手
東京府代々幡町幡ヶ谷 細井修 東京
細井鐵工場（自營）
福島運輸事務所 武藤忠雄 宮城
(富田改)
札幌鐵道局苗穗工場 最上萬吉 宮城
廣島市仁保町日本製鋼所 山內正男 宮城
廣島工場內海軍監督官事務所
岡山縣玉島町倉敷紡 山口千樹 東京
猿玉島工場
埼玉縣所澤陸軍航空部 山本謙三 長野
補給部所澤支部
山梨高等工業學校 橫澤忠雄 宮城

大正十一年卒業（第十三回）

神戸市川崎造船所造機部 石井正樹 廣島
東京市本鄉區駒込富士前町 岩泉篁 宮城
理化學興業株式會社
新潟縣西蒲原郡地藏堂町 小川昇司 新潟
農具諸機械業（自營）
長岡高等工業學校 小山健藏 新潟

神戸鐵道局岡山機關庫 國友源一郎 宮城
東京市小石川區 小手莊之助 千葉
陸軍工科學校
佛國パリー帝國大使館附 齋藤一之 宮城
武官事務所
仙臺市北三番丁一二二 澤田清一 宮城
死亡 澤藤紀一郎 岩手
大阪市北區宗是町日本電力 澁谷篤四郎 福島
株式會社
山形縣工業試驗所 須貝庚子雄 山形
宮城縣警察部保安課 鈴木儀平 山形
東京芝浦製作所 高橋美則 新潟
岡山縣都窪郡萬壽村 武井多滿司 群馬
倉敷紡績株式會社
仙臺鐵道局運轉課 丹野肇 福島
在佛國海軍造兵 千葉宗三郎 宮城
船監督事務所
山口縣下松町日立製作所 時川吉太郎 大阪
笠戸工場
臺北市交通局鐵道部 中島喜一 靜岡
修理工場
(栃木改)
東京市電氣局車輛課 中野勇 栃木
大阪市高麗橋第一機關汽罐 芳賀太兵衛 宮城
保險株式會社出張所
新潟縣長岡女子師範學校 藤卷光一 山形

仙臺市水道擴張課	穗積七郎（鈴木改）	茨城	
大阪地方專賣局製造課	前田啓二	石川	
大阪市此花區酉島町七三 酉島ポンプ製作所	松坂悟路	宮城	
神戸市脇ノ濱町 神戸製鋼所研究係	三浦三索（中川仁郎改）	宮城	
宮城縣志田郡志田村飯川	三浦寛藏	宮城	
樺太廳鐵道事務所	村上達夫	岩手	
香川縣高松驛內高松檢車所	八卷文郎	宮城	
東京市麹町區 陸軍兵器本廠備砲部	吉田直信	宮城	
仙臺市小田原長丁通キリンビール株式會社仙臺工場	吉田利助	宮城	
仙臺鐵道局工作課	渡邊俊太郎	山形	
舞鶴要港部工作課（米國出張中）	渡邊祐一	福島	

大正十二年卒業（第十四回）

舞鶴海軍要港部工作部	甘利俊夫	山梨	
鐵道省盛岡工場	伊藤新次郎	宮城	
在佛國造船造兵監督事務所	伊藤誠一	宮城	
仙臺高等工業學校	泉谷慶八	宮城	
東北帝國大學工學部	飯沼一精	宮城	
北海道旭川中學校	今津芳夫	北海道	
鐵道省土崎工場	小山田辨二	岩手	
神奈川縣川崎市 淺野セメント川崎工場	大谷民二	北海道	
仙臺市東七番丁 奥田鐵工所（自營）	奥田寅之助	宮城	
東京市神田區追分町 東京瓦斯株式會社營業課	菊池芳雄	福島	
佐世保海軍工廠造兵部	熊澤俊一	北海道	
山形縣米澤興讓舘中學校	黑澤長之助	宮城	
東北帝國大學工學部	黑瀨喜助	宮城	
死亡	小林正次郎	埼玉	
福島機關庫	小梁川昇平	宮城	
仙臺鐵道局盛岡機關庫	近藤榮治	宮城	
東京品川機關庫	佐伯達郎	宮城	
福島縣双葉中學校	櫻井春三	宮城	
東京府下荻窪中島飛行製作所東京工場	正田太平	群馬	
鹿兒島地方專賣局	染河實雄	鹿兒島	
岐阜縣惠那中學校	竹中三郎	岐阜	
東京府荏原郡羽田町一六四七	高津辰雄	東京	

欠

MISSING

橫濱市鶴見區下末吉二四八			
三ツ和計器製作所（自營）	片岡由太郎	千葉	死亡
死亡	樫村熊彦	茨城	東京市神田區錦町三丁目
死亡	川奈部榮輔	千葉	電機學校
死亡	神谷誠之亮	靜岡	東京市外大井町一本松東京
大阪市西區新町通四丁目			電燈株式會社（箕浦改）
關西電機製作所	木村福治	東京	東京南部營業所
東京市日本橋區本町二ノ一	岸常二	東京	水谷順三
三井三號館芝浦製作所販賣部	小林誠之助	長野	兵庫縣飾磨町山陽中央水電
石川縣大聖寺町大聖寺川水			株式會社
力電氣株式會社	小々高亨	宮城	福岡縣大牟田市三井
金澤市廣坂通白山水力			三池製作所
株式會社	佐島新平	群馬	大阪市東區高麗橋
奈良縣吉野郡大淀町字治川			大同電方株式會社
電氣株式會社大和支店	島村勝三	埼玉	死亡
東京府豐多摩郡淀谷町豐澤一島村			東京府高田町高田一六二一
電機製作所（自營）	鈴木久靜	岡山	明治四十五年卒業（第三回）
豐橋市花田町水窪川水力			死亡
電氣株式會社	高玉輿世福	島	山形縣鶴岡工業學校
死亡	成清末吉福	岡	宮城縣電氣局石卷出張所
福島縣石城郡植田町	中山武雄三	重	福島縣二本松町大原一二
植田水力電氣株式會社	橋村邦榮岐	阜	死亡
三重縣安濃郡村主村川西	原田禎藏福	岡	死亡
名古屋市東邦電力株式會社	深谷武之助	宮城	不明
福岡縣田主丸町筑後			秋田縣平鹿郡增田町
電氣株式會社			增田水力電氣株式會社
死亡			

船山一丸	宮城	死亡
松岡久雄	宮城	東京市神田區錦町三丁目
		電機學校
大井町一本松東京		
（箕浦改）		
水谷順三	岐阜	東京南部營業所
宮原柳之助	福井	兵庫縣飾磨町山陽中央水電
		株式會社
村上龐三	宮城	福岡縣大牟田市三井
		三池製作所
茂實		大阪市東區高麗橋
（雄次郎改）		大同電方株式會社
望月正朔	神奈川	死亡
吉田祺一三	重	東京府高田町高田一六二一
		明治四十五年卒業（第三回）
荒新助	福島	死亡
伊藤剛吉	山形	山形縣鶴岡工業學校
伊藤祐雄千	葉	宮城縣電氣局石卷出張所
石川正隆山	形	福島縣二本松町大原一二
上田清群	馬	死亡
江口汎	福島	死亡
小澤忠直	埼玉	不明
岡信虎太	宮城	秋田縣平鹿郡增田町
		增田水力電氣株式會社

死亡
福島縣石城郡磐城炭坑株式會社內鄉炭坑　大富愛美山形
死亡
高松市櫻町琴平電鐵株式會社　鹿股製吉宮城（中原改）
死亡
東京市外澁谷町下澁谷一五九八東亞電機株式會社　北村倉平長野（中田改）
札幌市北四條西二丁目北都電氣商會　河野初三廣島
靜岡縣沼津町東京電燈沼津支店　佐藤清宗北海道
福岡縣黑崎町安川電機製作所　進景親北海道
福井縣今立郡東鯖江越前電氣株式會社　田中嘉久三埼玉（歌川改）
東京市丸ノ內三菱商事會社機械部　中村進山形
仙臺市電氣水道事業所　野村亮一福井
死亡
日野杉耕造岩手　長谷東助宮城
死亡
古津醇高知　日野杉耕造岩手
死亡
三浦保宮城　古津醇高知
東京市芝區芝浦製作所　山下健兒靜岡
大阪府吹田町大日本ビール株式會社吹田工場　山田定之京都
富山市日本海電氣株式會社　吉田豪吉福岡
大阪市梅田町阪神急行電鐵株式會社　米內山昌三青森

大正二年卒業（第四回）

岡山市東山岡山電氣軌道株式會社　伊藤善之亟宮城
橫濱市芝浦製作所鶴見工場　石黑末吉群馬
長野市信濃電氣株式會社　內野長藏群馬
秋田縣大館町長倉町二二　小野崎通哉青森
岩手縣宮古町盛岡電氣株式會社支店　大澤善次郎岩手
東京市丸ノ內古河鑛業株式會社　落合洋群馬
山形市山形電氣株式會社　音山茂秀山形
東京市京橋區北槇町一八千代田ビルデング山加商會（弘改）　加藤善右衛門宮城
東京市京橋區北槇町一八千代田ビル內山加商會　加山泰弘神奈川
兵庫縣朝來郡三菱生野鑛山　神尾秀雄福島
和歌山市岡山町九東京阪電鐵會社支店　菊地偉光山形（忠改）
東京市丸ノ內川北電氣土木工事株式會社　雲井一二福島
東京市神田區錦町電機學校　小林憲一郎新潟
東京市京橋區北槇町千代田ビル內野口祐清事務所　近藤信義新潟

宮城縣電氣局一迫出張所　佐々木豐宮城
京都府南桑田郡曾我部村字穴太八〇　齋藤東造京都
大阪市北區玉江町福島紡績株式會社　坂本眞弓廣島
大阪市北區堂島大每ビル內合資會社三電社　笹尾經道山口
死亡
東京市麹町區有樂町　田中節夫島根
東京市電氣局　玉井武光和歌山
東京府荏原郡大森町　戶田彥六郎福島
大同信號株式會社　藤堂高一東京
橫濱市東洋電機製造株式會社　內藤興三山形
水戶市上市三ノ丸一二六六　成田昇群馬
東京市京橋區北槇町一八日米信託ビル內（自營）　西田賢三茨城
死亡
東京府下蒲田驛前　羽生稔宮城（德藏改）
東京無線電機株式會社　橋本靖次福島　野口祐靖宮城
死亡
大阪市港區福崎町　布田子之助宮城
宇治川電氣株式會社發電所　別役茂棋高知
神奈川縣川崎市外　宮島文吾長野
富士電機製造株式會社工場

朝鮮群山府新興洞南朝鮮電氣株式會社　安武知雄福岡
東京市芝浦製作所　山岸良三郎群馬
東京府大森町　米倉孝吉東京
大同信號株式會社

大正三年卒業（第五回）

千葉縣相町　阿部清馬山形
北總鐵道株式會社　安部八平東京
橫濱市千若町二ノ一　秋野庸二長野
日本製粉橫濱工場
神戶市三菱造船所
死亡
大阪市北區宗是町大阪ビル　遠藤峻宮城
宇治川電氣株式會社　小栗匡靜岡
栃木縣大田原町　大和田藤七福島
鹽那電氣株式會社
京都市梅津村　片岡信敬香川
富士製紙株式會社
大阪府南河內郡志紀村昭和電力株式會社八尾變電所　片平龜吉福島
宮崎市神部電氣興業株式會社　喜多岡勇福岡
函館市杉並町二五　菊地京藏秋田
東京市丸ノ內電日ビル內　桑田恒一廣島
桑田工業所（自營）
東京府澁谷町下澁谷三九九　熊谷武兵庫
東洋フェヅ會社

東京市日本橋區住吉町二二　小島嘉六
小島商店（自營）　群馬
靜岡市電氣部　小久保秀治　宮城
東京市芝區愛宕町三丁目壱　古關豐助　福島
古關商會（自營）
福島縣石城郡川部村小川東、部電力株式會社配電所　佐藤孝吉　宮城
大阪市北區梅田大阪驛構內　清水新一郎　新潟
鐵道舍大阪電力區　（大高改）
大阪市東區北濱四ノ二六　鈴木經藏　福島
日瑞貿易株式會社電氣部
臺北市書院町　鈴木益三　新潟
臺灣電力株式會社
群馬縣多野郡新町　關野清太郎　埼玉
宮本町二六二〇
靜岡縣富士郡富岡村入山瀨　田中右馬之允　宮城
富士製紙株式會社電氣事務所　（天城改）
石川縣小松町　高橋計三　青森
小松電氣株式會社
宮城縣電氣局　津田鐵治　宮城
沖繩縣宮古島宮古電燈　當間九思　沖繩
株式會社
東京市京橋區木挽町　富山富吉　新潟
五丁目四弘電舍
東京市丸ノ內海上ビルデン　那須鶴雄　北海道
グ四階東邦電力株式會社
北海道釧路太平洋　長沼正志　岩手
炭鐵電氣課
長野縣警察部　野坂直治　岩手
死亡　塙長治　茨城

東京市京橋區銀座鍋町　平澤一郎　福島
ビル內東京電氣株式會社
東京市京橋區銀座一丁目　平林金彌　山形
皆川ビル內松謙鐵道株式會社
東京市芝區浦月見町二ノ一　古郡文治　神奈川
芝浦電氣工業株式會社
長岡市本町三光社（自營）　本間一郎　新潟
東京府大井町　三浦知足　山口
東京電氣株式會社
京都市二條通千本西入　村上潔　福島
日新電機株式會社
富山市七軒町立山　谷內田幸一　新潟
水力電氣株式會社
鳥取縣倉吉町　山田金男　新潟
倉吉電氣株式會社
東京市小石川區大塚　渡邊哲夫　廣島
東京市自動車課出張所

大正四年卒業（第六回）

水戶市茨城縣工業學校　淺沼孝一　岩手
福島縣相馬郡磯部村　荒一四　福島
大字磯部大濱
新潟縣中魚沼郡上鄉村宮野　伊藤龍雄　千葉
原志久見川電力株式會社宮
野原發電所
茨城縣日立町日立電力　宇佐美幸一　茨城
株式會社日立出張所
山梨縣南巨摩郡三里村新倉　鵜沼辰衛　宮城
東京電燈株式會社
茨城縣助川驛日立製作所　大津勇次郎（加藤改）　山形
仙臺鐵道局電氣課　大槻善四郎　宮城

長野縣西筑摩郡讀書村島田　岡田忠良　愛知
大同電力發電所
名古屋市中區西松坂町　岡部誠治　宮城
東邦電力會社
秋田市北海道電燈株式會社　岡本勉　北海道
秋田事業所
死亡　川口精治　新潟
大垣市石切町揖斐川電氣　岸興三　岩手
株式會社
大阪市電氣局電氣課建設係　久保田常次郎　宮城
京都市二條通千本西入ル　小島愼一　福島
日新電機株式會社
栃木縣茂木町福島電燈　佐藤襲治郎　宮城
株式會社營業所
朝鮮京城府櫻井町一丁目七　佐藤大輔　宮城
佐藤電業社（自營）
死亡　櫻澤圭次郎（加藤改）　岩手
濱松市森田下位織物　下位嘉助　靜岡
株式會社　（四宮改）
宮城縣栗原郡　高橋嘉一　宮城
高田鐵山鐵業所
福島縣須賀川町町營電氣部　高橋英二　宮城
東京市丸ノ內海上ビル六階　千葉胤清　宮城
神戶製鋼所東京出張所
福島縣耶麻郡盤梯村　鳥居儉一　仙臺
東京電燈株式會社出張所
仙臺鐵道局運轉課　中島昌夫　東京
東京府野方町上沼袋三三二　中野捌郎　栃木

鐵道省東京電氣事業所　沼津秀夫　宮城
大阪市電氣局高津營業所　野澤悌二郎　新潟
新潟縣佐渡郡相川町　橋爪偉作　東京
佐渡鐵山
大阪市西區島屋町　松井洵一　石川
汽車製造株式會社
東京市小石川區下富坂二〇　松井三良　宮城
宮城縣石卷町日和町二ノ一　松川龍雄　宮城
死亡　三谷此吉　香川
弘前市本町一丁目一　水無瀨綱德　山形
弘前電燈株式會社
死亡　森吉郎　香川
秋田市北海道電燈株式會社　橫江吉倉　宮城
秋田事務所
東京府岩淵町稻付一三〇〇　吉川貞作　新潟
福島縣若松市會津電力　渡邊強　福島
株式會社

大正五年卒業（第七回）

東京市麴町有樂町一丁目五　阿部勝治　宮城
日本電氣協會
福岡縣八幡市製鐵所電氣課　安食三郎　山形
茨城縣警察部　淺野運三郎（市川改）　宮城
岐阜市合同電氣株式會社　東後雄　宮城
岐阜支店
仙臺市石名坂五七　石川昇　宮城

宮城縣電氣局小牛田出張所　上田耕一　宮城
仙臺鐵道局仙臺通信區　薄場敬　宮城
札幌市王子製紙札幌變電所　太田繁次　佐賀
門司鐵道局小倉工場　小暮光男　新潟
仙臺市電氣水道事業所　追沼秀彦　東京
高崎市大橋町　落合卯之吉　群馬
樺太大泊高等女學校　神庭清兵衛　鳥取
東京府荏原郡碑衾町碑衾二七一二　金坂濱雄　島根
福岡縣戸畑町戸畑鑄物株式會社　菊田多利男　宮城
死亡　近藤忠三　栃木
青森縣三戸郡八戸町八戸水力電氣株式會社　佐藤猛（塩釜改）　宮城
死亡　鈴木良吉　宮城
北海道電燈株式會社旭川事務所　鈴木廉平　靜岡
長野縣南安曇郡安曇村島々東京電燈株式會社龍島發電所　關口守次　群馬
仙臺市北二番丁四四　多田洋吉　宮城
神奈川縣川崎市富士電機株式會社工場　高橋松次（桑原改）　群馬
福島市福島電燈株式會社　立谷亘　福島

死亡　寺田鐵男　新潟
東京府大崎町下大崎遞信省電氣試驗所大崎分室　沼倉三郎　宮城
死亡　沼尻茂男　埼玉
東京市役所土木局　沼田俊平　宮城
京都市下京區商工ビル內株式會社昭和電機工業所　平田正德　島
埼玉縣厳町塚越鐵道官舍　藤本明一　山口
東京市芝區櫻田本郷町二二東京電燈株式會社　三好大氣　北海道
東京市麴町區八重洲町一ノ一株式會社日立製作所　宮尾葆　新潟
東京府北品川袖ヶ崎品川製作所　宗形清　福島
岩手縣盛町氣仙水力電氣株式會社　山田甚三郎　宮城
靜岡市電氣局　米倉幸藏　福島
高知縣高岡町土佐電氣株式會社出張所　和田繁　高知

大正六年卒業（第八回）

茨城縣高荻町東部電力株式會社出張所　安齋富　福島
仙臺高等工業學校　秋保勳　宮城
東京市芝浦製作所販賣部　淺尾一郎　宮城
東京市芝浦製作所　新木啓助　宮城

宮城縣電氣局鳴子發電所　相原養治（川村改）　宮城
死亡　石井亥三郎　群馬
新潟縣南蒲原郡大面村日本石油株式會社鑛場　入江由己　新潟
山形縣大石田町兩羽電氣株式會社　內田榮五郎　宮城
盛岡市紺屋町盛岡電燈株式會社　小川時雄　岩手
旅順工科大學　大河內重助　福島
鐵道省電氣局電力課　荻野良重　新潟
山口縣玖珂郡和木村日本紙業株式會社藝防工場　奥村誠太郎　奈良
死亡　加藤俊三　宮城
東京市深川區黑江町一四秀電舍　加毛秀雄　東京
仙臺遞信局電氣課　樫出武次郎　山形
高崎市鶴見町五一上信電氣鐵道株式會社　金須大助　宮城
死亡　北野祐七　群馬
茨城縣助川驛日立製作所　小林德太郎　山形
死亡　佐藤覺　宮城
東京府下西巢鴨町二九二〇日本電氣應用製作所　酒井世一郎　東京
仙臺市電氣水道事業所　榊原保　福島

石川縣石川郡吉野谷木滑白山水力電氣株式會社發電所　鈴木又藏（佐藤改）　東京
群馬縣吾妻郡岩島村松谷群馬水電株式會社出張所　菅原勝三　宮城
千葉市寒川一二二二東京電燈千葉支社　關根博（岩佐改）　茨城
岐阜縣中津町樺太工業株式會社工場　瀧口武　千葉
朝鮮忠清南道大田本町大田電氣株式會社　富島世四雄　北海道
岩手縣一ノ關町電氣部　富森鬼市　宮城
北海道帝國大學工學部　鳥山四男　長野
岡山市城下停留所前岡山電氣工業所（自營）　西林卓　岡山
大阪府中河內郡意岐部村字新家大同電力變電所　布施讓　新潟
東京市芝區櫻田本郷町東京電燈株式會社　藤本赳　靜岡
東京市丸ノ內海上ビル內京都電機株式會社東京支店　冬木松五郎（福岡改）　群馬
仙臺市東一番丁三五　宮崎武治　宮城
愛媛縣新居濱町住友別子鑛山新居濱製作所　峰岸一郎　群馬
佐世保海軍工廠造兵部　谷田部鑛二郎　茨城
京都電燈株式會社　山田定和　京都
鹿兒島縣川邊郡加世田町日本水電株式會社　山元國元（羽田改）　鹿兒島
北海道札幌市電氣局工務課　渡邊迪　大分

名古屋市南區昭和町矢作水力株式會社火力發電所　東　吉雄　宮城
死亡　石井邦衛　宮城
死亡　伊藤種治　愛知
岡山市難波町七二　岩月清　岡山
岩月清商店（自營）
山形縣鶴岡市馬場町西三ノ二　今川文雄　山形
遞信省工務局電信課無線係　小野孝福　福島
名古屋市中區御器所町北丸屋一〇〇　小川正水　岐阜
富山市七軒町七立山水力電氣株式會社　小野寺正人　宮城
香川縣大川郡志度町　荻坂宗周　香川
死亡　大城武久　靜岡
靜岡縣濱名郡小野口村東京電燈株式會社變電所　岡部操　福島
宮城縣石卷高等女學校　岡村眸平　宮城
青森市青森電燈株式會社　加藤桃太郎　宮城
東北帝國大學工學部　小林勝一郎　宮城
橫濱市中區尾上町一丁目十三ツ葉商會　駒場勝一郎　栃木
大阪市港區福町二丁目丸善礦油合名會社大阪製油所　佐藤忠一　宮城
遞信省電話課　庄司養二　宮城
甲府市甲府電力株式會社　白土節　茨城
死亡　早乙女（佐藤改）嘉兵衛　栃木
神奈川縣鶴見區市場町東京電燈川崎第二變電所　丹野次雄　宮城
秋田縣雄勝郡西鳴瀨村吉乃鑛山　富田誠健　福島
神戸市電氣局動力課　芳賀榮作　福島
岡山縣川上郡平川村山陽中央水電株式會社成羽川發電所　馬場勝雄　山形
死亡　早津義生　新潟
死亡　原田元作　新潟
東京帝國大學工學部　松尾貞郭　岐阜
死亡　彌城元吉　群馬
東京市芝區芝之浦町三一一山洋商會　山本秀雄　靜岡
長野縣上松町荻原大同電力桃山發電所　吉野之雄　宮城
茨城縣助川驛日立製作所　和島藤助岩手
死亡　渡邊廉（新潟）

大正八年卒業（第十回）

東京市東京電燈株式會社　市川英明　神奈川
飯田町出張所

東京府下巢鴨町三丁目二六　井上幸治郎　宮城
東京驛前海上ビル　五十嵐吉松　新潟
川北電氣東京支店
神奈川縣足柄上郡川村富士電力株式會社北川內發電所　石原友樹　栃木
京都府久世郡宇治町宇治川電氣會社臨時建設部　宇田圓次郎　三重
茨城縣助川驛日立製作所　鵜沼辰晴　宮城
鐵道省電氣局通信課　越前庫吉　秋田
名古屋市中區矢場町五ノ切　秋元武雄　宮城
五八株式會社千代田組名古屋出張所
神奈川縣川崎市　桑島利太　香川
東京電氣株式會社
茨城縣助川驛日立製作所　倉科丈夫　長野
山形縣新庄町　佐川茂男　青森
北海道電燈新庄營業所
東京市麻布區龍土町四二　下澤英俊　神奈川
富田方
死亡　鈴木勇　福島
鐵道省電氣局電化課　田口橘次郎　秋田
門司市棧橋通三井物產支店內芝浦製作所出張員詰所　田中武夫　茨城
高岡市高岡電燈株式會社　田邊雁平　新潟
靜岡市電氣部　寺尾英二　靜岡
京都市河原町二條南島津製作所　長坂龜三郎　愛媛
遞信省電氣試驗所第三部　（丹野改）治　北海道
山形縣最上郡及位村釜淵電氣發電所　（岡崎改）升川德藏　山形
大阪市港區福町二丁目三五　村上誠一郎　宮城
松尾鐵骨橋梁株式會社
愛媛縣新居濱別子鐵山製作所　八木多市　群馬
東京市芝區櫻田本鄉町　山本三郎　山梨
東京電燈株式會社
遞信省電氣試驗所第五部　吉田惠山　梨

大正九年卒業（第十一回）

東京市淺草區馬道八ノ七　新井幸次　山形
巴電機製作所
死亡　市川清　宮城
奉天紅梅町南滿洲電氣株式會社奉天電氣營業所　浦江隆昌　宮城
名古屋市中區南長島町一ノ三（中山改）馬瀨信敏　三重
大同電力株式會社名古屋支店　（佐藤改）大和田教　宮城
仙臺市新小路二二
神戸市電氣局湊川發電所　小川金藏　福島
死亡　小野要三郎　宮城
福岡市渡邊通三丁目遞信省電氣試驗所福岡出張所　加々尾眞　山形
死亡　川口寬藏　熊本
神戸市戎町一丁目五ノ一四　河村孝勳　山形
庄島方

仙臺市電氣水道事業所

死亡

富山縣氷見町　神部義夫　宮城
氷見電氣株式會社　北野應一（高木改）　和歌山
東京府瀧谷町田每九　菊地武次郎　宮城
株式會社横河電機製作所　橘田茂雄　宮城
大阪市役所水道部電氣係　久保田三郎　宮城
長野縣西筑摩郡大桑村字野尻大同電力株式會社　草刈喜雄　宮城
大桑發電所
東京市麻布區富士見町三九　熊川巖群　馬
共立電氣株式會社
死亡
仙臺遞信局工務課　小關昌三　山形
群馬縣利根郡白澤村　小林常三郎　茨城
東京電燈岩室發電所
死亡
神奈川縣橘樹郡田島町　駒井謙　宮城
富士電機製造株式會社　庄子成則　宮城
横濱市鶴見區　鈴木薫　新潟
芝浦製作所工場
神奈川縣工場課　杉浦豐　長野
京都帝國大學電氣係　菅原憲美雄　宮城
宇都宮市小幡町三ノ二八　關成功　福島
越中電氣軌道株式會社
金澤市廣坂通
白山水力會社出張所

東京市京橋區三十間堀　稻川健吉（坂詰改）　新潟
北海道電燈株式會社
陸軍造兵廠火工廠技術課
（英國出張中）　小野秀夫　宮城
名古屋市東區七間町一ノ一　加藤卓雄　靜岡
矢作水力電氣株式會社
名古屋支店
福島縣北會津郡大戸村芦ノ　河路秀雄　新潟
牧新潟電氣株式會社大川發
電所
遞信省電氣試驗所第二部　菅野兼雄　宮城
東京府杉並町天沼四二一　木皿熙　宮城
死亡
栃木縣烏山中學校　毛束昇　栃木
東京市淺草區玉姫町五七　小室憲四郎　栃木
東京電機製作所
靜岡縣沼津市　古内尙雄　宮城
東京電燈株式會社支店
福井縣大野郡五箇村白山　小々高貞　宮城
水力株式會社西勝原發電所
栃木縣大田原町字荒町　五味淵良治　栃木
大阪市北區宗是町宇治川電　佐々木三彌　宮城
氣株式會社
宮城縣電氣局　佐々木俊太郎　宮城
姫路市電信電話技術官駐在　齋藤正一　秋田
所

岐阜縣高山町　高垣陸太郎　岐阜
飛田電燈株式會社
遞信省電氣試驗所第三部　高岸英夫　佐賀
芝浦分室
死亡　高坂清市　新潟
東京市麹町區有樂町二丁　月浦啓逸　宮城
目六東京市電氣局電力課
死亡　辻村金平　靜岡
朝鮮全羅北道全州南朝鮮　常盤軍治　宮城
水力電氣株式會社
福島縣石城郡内郷村　長久保起　福島
磐城炭鑛電氣課
東京鐵道局電氣課　中島和敏　福島
遞信省電氣局技術課　中島多利壽　宮城
山口縣都濃郡德山町　林萬作　栃木
海軍燃料廠煉炭部
長野縣下高井郡平穗村　堀江久雄　神奈川
長野電燈平穗出張所
札幌市北十八條西四丁目　三塚秀吉　宮城
仙臺鐵道局電力區　渡邊清右衛門　宮城

大正十年卒業（第十二回）

山形市山形電燈株式會社　阿部幾久馬　山形
死亡　伊藤龜吉　山形
南滿洲安東滿鐵發電所　伊東文雄　長野

新潟縣中魚沼郡大割野　財部正巳　大分
東京發電株式會社出張所
福島縣若松市　相良卯吉　群馬
會津電力株式會社
福井市日出下町　高橋茂　福井
京都電燈會社支店
福島縣須賀川町　高山潤三　宮城
母畑水電株式會社
愛知縣一ノ宮市　常澤（岩崎改）吉造　群馬
電力株式會社一宮營業所
仙臺鐵道局福島電力區　中辻仁一郎　宮城
死亡　富士忠治　宮城
遞信省電氣試驗所試作課　星隼人　福島
東京工業大學　星學　宮城
岐阜縣惠那郡三穗村　丸山正司　埼玉
立石矢作水力發電所
神奈川縣川崎市　三本精一　新潟
東京電氣株式會社
遞信省電氣局技術課　本松利夫　福島
大阪市港區福崎町　森可雄　宮城
電氣株式會社福崎發電所
神奈川縣川崎市田島町　吉田雁二　群馬
淺野セメント會社川崎支店
鐵道省東京電氣事業所　依藤義登　鳥取
仙臺遞信局工務課　渡部榮次　福島
仙臺鐵道局秋田電力區　渡邊茂雄　宮城

大阪遞信局電氣課	阿部榮藏	青森
福井縣大野郡北谷村京都電燈株式會社中尾發電所	朝日昇	茨城
愛知縣丹羽郡岩倉町大字大山寺日本電力株式會社變電所	畝代順耶	新潟
東京遞信局工務課	內山八郎（木村改）	北海道
茨城縣助川驛日立製作所	江間巖	靜岡
東京市本所區瓦町大日本ビール株式會社	小野正夫	宮城
仙臺高等工業學校	鎌田德美	青森
神奈川縣小田原在足柄電話中繼所	國島修一	宮城
靜岡縣駿東郡清水村東京電燈株式會社堂庭變電所	熊谷豐	宮城
札幌遞信局機械課	越保之（富永改）	北海道
秋田縣平鹿郡增田町九四	佐藤省三	秋田
東京遞信局工務課	佐々木廣英	宮城
千葉縣佐原中學校	榊直茨	城
仙臺高等工業學校	高崎卓二郎	岩手
長岡市本町北越水力電氣株式會社工務課北海道鐵路電信電話技術官駐在所	高野清新	新潟
	富澤孝二	宮城
栃木縣足尾銅山實業學校	中園東福	岡
東京市芝區櫻田本鄉町東京電燈株式會社	永山鐵之助	栃木
名古屋鐵道局電氣課	並木英次	茨城
仙臺市弓ノ町六五	針生（鈴木改）精吾	宮城
名古屋市中央電話局	日置哲次	岡山
東京府立瀧野川商工學校	牧野强七郎	宮城
仙臺鐵道局電氣課修繕場	益子子八	新潟
樺太豐原町南六丁目樺太電氣株式會社	松井松太郎	新潟
石川縣金澤市安江町九九守谷商會北陸出張所	松村長次郎	東京
名古屋市中區住友ビル內日立製作所支店	三浦啓（義治改）	新潟
仙臺市長町	三宅高次	山形
道株式會社	秋保電氣軌	
名古屋市南區熱田東町字新宮	宮林粂三郎	新潟
愛知電氣鐵道株式會社	村井庄太郎	青森
死亡	諸橋渡	新潟
埼玉縣北足立郡草加町原崎日本電力株式會社變電所	吉川時彥	東京
遞信省電氣試驗所第二部	吉田足夫	新潟
遞信省電氣試驗所第二部		

大正十二年卒業（第十四回）

秋田縣立秋田工業學校	石悟朗（川村改）明	秋田
岩手縣黑澤尻中學校	阿部一亮	宮城
山梨縣南巨摩郡三里村東京電燈株式會社新倉出張所	荒木信	福島
東京遞信局電氣課	伊藤增治郎	宮城
神奈川縣川崎市南武鐵道株式會社	井西仁平	東京
大阪市北區北扇町市立工業研究所	石田武男	宮城
東京市神田區錦町二ノ二電機學校	市川將	福島
仙臺市電氣水道事業所	岡部金藏	山形
遞信省工務局電氣課無線係	金子金藏	群馬
死亡		
東京府西多摩郡大久野村岩井淺野セメント株式會社西多摩工場	榊原良藏	茨城
東京市本所區大平町二丁目一六三昭和製作所（自營）	小林知己	宮城
仙臺遞信局電氣課	齋藤健兒	宮城
大阪市北區梅田阪神急行電鐵株式會社遞信省電氣試驗所福島出張所試驗係	齋藤惣一	宮城
群馬縣多野郡新町鐘淵紡績新町支店	坂口貞吉	山形
	堺幹雄	山形
	庄司英喜	宮城
秋田縣平鹿郡增田町增田水力電氣株式會社	鈴木清人	福島
吳海軍工廠電氣部	妹尾要太郎	岡山
遞信省工務局電話課	田島芳三	群馬
東京府澁谷町向山 遠藤電機製作所	高梶清一	秋田
山口縣女子師範學校	高橋宗雄（小林改）	宮城
遞信省電氣試驗所第三部	高橋豐次	群馬
遞信省工務局電信課	鳥海登千葉	
岩手縣黑澤尻電氣株式會社	長岡養三	岩手
名古屋市熱田町 電話局南分室	長谷川喜三郎	山形
大阪鐵道局電氣課	丸山爵	宮城
東京遞信局工務課	三浦廣	青森
盛岡保線事務所盛岡通信區	村田廣子郎	宮城
宮城縣工業學校	守谷清藏	宮城
仙臺遞信局工務課	諸澤忠治	秋田
京都市電氣局	山崎一三	岩手
仙臺遞信局工務課	遊佐了介	宮城
大阪府高槻町湯淺蓄電池製造株式會社	湯本良治	新潟

名古屋市熱田知多鐵道株式會社　横田謙一郎　宮城

大正十三年卒業（第十五回）

死亡　阿部莊之助　岩手
東京府杉並町陸軍通信學校　青柳果吉　山梨
大阪市電氣局電氣部線路地下線係　秋山清　滋賀
東京市外大久保陸軍科學研究所　東克己　熊本
門司市古河工業株式會社九州電線製造所　今泉民治　山形
栃木縣塩谷郡藤原村字瀧鬼怒川水力電氣下瀧發電所　内山寛　新潟
遞信省電氣試驗所第三部京橋分室　内山武俊　富山
東京市淺草區東京地方專賣局　上羽忠　福島
大阪市外京阪沿線古川橋大同電力株式會社大阪發電所　江川吉雄　新潟
仙臺鐵道局仙臺通信區　遠藤繁　宮城
福島縣相馬郡山上村　（星改）遠藤好文　福島
群馬縣利根郡東村平川上毛電力株式會社發電所　大沼正太郎　宮城
仙臺鐵道局電氣課　大松澤剛　宮城
秋田縣警察部保安課　奥山秀　宮城
札幌鐵道局鋼路電力區　金子乙次郎　東京
東京市新宿三越新宿支店　金子定雄　茨城
東京驛機關庫　（佐藤改）龜井忠雄　宮城
久留米市日吉町東邦電力株式會社支店　菊池秀男　宮崎
東京市芝區櫻田本郷町二二東京電燈會社　佐藤興　茨城
仙臺鐵道局電氣課　齋藤孜　宮城
東京鐵道局新橋保線事務所　坂本善惠　福島
東京市芝浦製作所　新谷信雄　福島
名古屋遞信局工務課　菅原直太郎　山形
横濱市鶴見區芝浦製作所　鈴木格　秋田
遞信省工務局電話課　鈴木董一　靜岡
仙臺市東北學院中學部　鈴谷一男　宮城
長野縣安曇郡平村東信電氣株式會社高瀬川發電所　高橋健吾　宮城
東京市水道局淨水課淀橋淨水場　竹前知明　新潟
盛岡電燈株式會社　館林功平　岩手
新潟市新潟電力株式會社　中西興輔　富山
仙臺鐵道局電氣課　丹羽廉一　宮城
臺灣總督府警務局　馬場總士　千葉

仙臺市東一番丁帝國電氣株式會社　平間駿介　宮城
水戸電信電話技術官駐在所　溝口右三郎　新潟
北海道浦河町日高電燈株式會社　湊清　岩手
東京鐵道局教習所　湯原武雄　宮城
神戸市湊町神戸市電氣局動力課工事係　渡邊昇太郎　東京

大正十四年卒業（第十六回）

仙臺鐵道局電氣課　阿部武　岩手
札幌市役所電氣局　池上虎太郎　鹿兒島
陸軍築城本部横須賀支部　石川巖夫　宮城
名古屋鐵道局電氣課　岩崎辰治　宮城
愛知縣有松町樋狹放送所　（松木改）氏家謙三　宮城
群馬縣吾妻郡岩島村群馬水電松谷出張所　上野幸至　山形
死亡　太田英三　宮城
死亡　大沼勝治　宮城
東京市四ッ谷區三光町五一東京電燈株式會社西部營業所　川村金太郎　秋田
栃木縣足尾町二九五〇　神山恒夫　栃木
福島市福島列軍電燈所　木村小平　栃木
福島驛福島通信區　工藤正　青森
山形市山形電氣株式會社　小杉一　山形
水戸市上市泉町二丁目一〇三一　小室武雄　茨城
名古屋市愛知電鐵株式會社　香高菊男　宮城
福島市電信電話技術官駐在所　今野融　宮城
遞信省電氣試驗所第三部　佐藤正　福島
札幌鐵道局札幌通信區詰　下林武成　北海道
栃木縣小山町電話中繼所　鈴木正平　宮城
山梨縣南巨摩郡三里村東京電燈株式會社新倉出張所　鈴木忠男　福島
死亡　關根周助　福島
群馬縣吾妻郡嬬戀村大字大笹吾妻川電力株式會社田代發電所　土屋新平　群馬
青森郵便局内線係　中島儀雄　長野
東京市芝區西應寺町五三明昭電機株式會社　成田達　福島
大阪府岸和田市津田關西製綱株式會社工場　西岡多三郎　群馬
鐵道省水戸機關庫　原勝司　山梨
北海道石狩國夕張町清水澤發電所　平間仁次　宮城

東京市芝浦製作所　堰川丑松　茨城
新潟市　牧野鐵次　新潟
新潟水力電氣株式會社
不明　松本常好　富山
群馬縣利根郡古馬牧村上牧、三　澤達治　東京
東京電燈株式會社小松發電所
仙臺鐵道局原町通信區　村井田肇　群馬
遞信省電氣試驗所第三部　茂木連　群馬
芝浦分室
長野縣南安曇郡安曇村　山口俊助　福島
東京電燈株式會社發電所
長野縣西筑摩郡讀書村渡島　吉田十吾郎　新潟
大同電力讀書發電所
仙臺鐵道局經理課　若林定次郎　長野

大正十五年卒業（第十七回）

旭川市北海道電燈株式會社　安部查惣　宮城
旭川事務所
福島市福島電燈株式會社　安齋正二　福島
鐵道省東京電氣事務所　石垣芳雄　宮城
仙臺鐵道局青森電力區　伊藤文造　岩手
死亡　磯部矢次山　梨
靜岡縣磐田郡山香村　泉貞次郎　岩手
水窪川水電株式會社
宮城縣名取郡秋保村葭石川發電所　入江浩　石川

北海道空知郡芦別村北海道電燈野花南發電所　入江沖石川
富山縣中新川郡東加積村立山水力電氣會社簑輪發電所　岩井定志　長野
新潟縣新津町新津通信區　梅森通　宮城
遞信省電氣試驗所　小島堯　宮城
福岡市中島町七六沖電氣株式會社出張所　岡野恒治　宮城
福島縣植田水力電氣株式會社　大野務　福島
東京市京橋區北槇町千代田ビル内野口工業所　太田玄夫　宮城
仙臺鐵道局新津電力區　大槻蕉　宮城
東京電燈株式會社田端變電所　大森正已　福島
宮城縣藥館中學校　黒澤裕　宮城
東京府立川町陸軍航空本部技術部　小林茂岩　手
仙臺市原町仙臺放送局　近藤泰吉　靜岡
札幌鐵道局苗穗工場　紺野朝治郎　宮城
札幌市電氣局　礒井健夫　宮城
茨城縣助川驛日立製作所　澤藤忠岩　手
東京府目黒海軍技術研究所　島村太郎　福島
北海道上磯郡上磯町淺野セメント會社工場　庄子肇　宮城

新潟縣津川町（病氣療養中）　清田一夫　新潟
名古屋市中區西松枝町東邦電力株式會社名古屋支店　千石茂雄　宮城
仙臺遞信局工務課機械係　丹野捷三　宮城
京都市電氣局電氣試驗所　戸田三郎　新潟
東京鐵道局運轉課電車掛　新出茂雄　神奈川
北海道
洞爺湖電氣鐵道株式會社
福岡縣糟屋郡勢門村明治鑛業株式會社高田鑛業所　沼倉重助　宮城
八幡市製鐵所電氣課　萩生剛　宮城
臺灣總督府交通局
遞信部工務課　船山安雄　山形
北海道帝國大學工學部學生　松野榮治　宮城
鐵道省電氣局電化課　松田熊人　山口
東京市芝區櫻田本郷町
東京電燈株式會社　目黒中　宮城
仙臺市大町松田電氣商會　山田莊治郎　宮城
渡邊清二　宮城

昭和二年卒業（第十八回）

北海道小樽商業學校　伊關秋雄　福島
仙臺市電氣水道事業所　石井保比古　福島
東京府下蒲田驛前
東京無線電機株式會社　岩館重雄　岩手
大阪市東區高麗橋
大同電力大阪支店　飯村長壽　茨城
砧村日本放送協會　上野収藏　福島
仙臺市原ノ町
仙臺放送局技術部　江剌清治郎　宮城
陸軍技術本部　遠藤富雄　宮城
北海道空知郡芦別村北海道電燈株式會社野花南發電所　小山田惣次郎　山形
仙臺遞信局工務課　太田久雄　新潟
仙臺市電氣水道事業所　大場二郎　宮城
愛知縣豐川電話中繼所　大松澤剛　宮城
死亡　大山喜一郎　山形
秋田鐵山專門學校　門脇又男　宮城
東北帝國大學工學部　釜滝善一　青森
神戸市電氣局動力課工事係　菊地清次郎　宮城
東京府立川町陸軍航空本部技術部飛行機班裝備掛　黒瀧勇吉　青森
仙臺鐵道局仙臺電力區　後藤勇福　島
岩手縣和賀郡湯田村土畑鑛山事務所　佐々木柳一　岩手
八幡市製鐵所動力部電化課　佐藤信岩　手
郡山市榮根屋敷　島影孝一　福島

東京市築地　海軍技術研究所電氣部　鈴木惠吉　宮城
東北帝國大學工學部　關　知四郎　宮城
北海道根室商業學校　玉田智雄　北海道
仙臺鐵道局盛岡通信區　千葉　浩　岩手
仙臺市北一番丁　日本放送協會東北支部　鶴見保新　潟
仙臺鐵道局仙臺通信區　富永良太郎　青森
千葉縣海上郡　銚子鐵道株式會社　萩野愛咲　宮城
弘前市青森縣立工業學校　林　秀雄　宮城
北海道空知郡芦別村北海道電燈株式會社野花南發電所　藤崎泰三　宮城
東京市役所土木局建築課　戸來勝三　岩手
東京市外田端精電舍　細矢亮一　群馬
東京府小松川町下平井　東京電燈株式會社龜戸變電所　松下時惠　福島
宮城縣電氣局　宮川喜代士　山形
山形縣鶴岡市鶴岡水力電氣株式會社　村井熊比古　山形
岐阜縣揖斐郡春日村六合東　邦電力株式會社發電所　三重縣津市合同電氣株式會社津支社　村松勝福　島
東京市役所龜戸町日立製作所　柚原弘三　重
和島常次郎　岩手

昭和三年卒業（第十九回）

名古屋市西區御幸本通六ノ五　株式會社守谷商會支店　朝川重英　秋田
東京中央電話局監査課　荒　康男　宮城
岩手縣稗貫郡矢澤村東北電燈株式會社猿ケ石發電所　渥美靜夫　宮城
小倉市大阪町　株式會社守谷商會支店　伊藤忠五郎　岩手
青森郵便局内電信電話技術官駐在所　石川英夫　宮城
北海道函館水電株式會社　板垣（齋藤改）弘　宮城
宮城縣名取郡秋保村碁石川發電所　入間川政久　岩手
遞信省電氣試驗所第四部　內海金吾　宮城
仙臺市荒町五六　大石辰雄　岩手
仙臺市電氣水道事業所　大內好一　宮城
北樺太石油株式會社オハ鑛業所　大篠主稅　山形
秋田縣立能代工業學校　鍛冶二郎　北海道
大阪市西區立賣堀南通六丁目赤尾保商店　木戸健太郎　青森
樺太廳遞信課　小林正一　宮城
宮城縣栗原郡高清水町仲町　後藤武雄　宮城
新潟市新潟電力株式會社　笹川諭吉　新潟

栃木縣河內郡古里村白澤　菅原精一郎　宮城
高崎板紙株式會社日光工場　鈴木孝平　新潟
神戸市磯馴町四ノ二　平　秀麿　宮城
仙臺市日本放送協會東北支部原町放送所　千田耕岩　手
仙臺遞信局青森試驗所　寺澤五郎　新潟
死亡
長野縣下高井郡豐鄉村大字豐鄉　富井桂造　長野
仙臺市電氣水道事業所　中川孝壹　宮城
名古屋鐵道局電氣課　長崎寬　青森
熊本市春日町電盛社　長友安　宮崎
朝鮮總督府遞信局電氣課　淵本正勝　栃木
東京府北多摩郡砧村日本放送協會技術研究所　星　信兵衛　宮城
朝鮮總督府鐵道局京城工場　松井虎夫（上神田改）　山形
埼玉縣所澤町陸軍航空本部補給部所澤支部　三上正喜（石崎改）　岩手
清水市水落町三ノ四　三浦健治　靜岡
長野縣上田市溫泉電軌株式會社　山浦義幹　長野
仙臺市日本放送協會東北支部原町放送所　山田輝親　新潟

東京市電氣局小石川區春日町出張所　橫山眞佐雄　宮城
盛岡市岩手中學校　吉田馬太郎　岩手
仙臺市電氣水道事業所　渡邊甚治　福島
福島縣石城郡湯本町二本松電氣株式會社變電所　渡部武雄　山形
名古屋鐵道局上野原電力區　渡邊英夫　福島

昭和四年卒業（第二十回）

茨城縣助川驛株式會社日立製作所日立工場　遠藤國治郎　茨城
東京市電氣局電燈係　遠藤成雄　宮城
宮城縣栗原農學校　遠藤忠雄　宮城
宮城縣電氣局　小野寺光　宮城
福島縣石城郡川邊村小川發電所　小山淳　福島
東京府西多摩郡大久野村淺野セメント株式會社工場　小山雄治　岩手
宮城縣岩沼町櫻小路　大友憲仲　宮城
臺灣總督府交通局遞信部　大森良康　宮城
山形縣西置賜郡小國町置賜電燈株式會社小國營業所　鹿野忠　宮城
神戸市電氣局淡川發電所　鹿野主稅　宮城
青森市協成高等女學校　葛西六郎　青森

宮城縣鹽釜町北濱町　柏村三郎　茨城
鹽釜オイル工業所　勝又清孝　秋田
樺太電氣株式會社　門脇市太郎　山形
眞岡營業所　川村富治　青森
橫濱市役所塵芥燒却發電所　野川強　宮城
青森縣八戸町　北原渡　長野
八戸水力電氣株式會社　君ケ袋胤彦　宮城
橫濱市株式會社松屋吳服店　佐藤七郎　福島
朝鮮平壤府電氣課　齋藤敏夫　宮城
東京市芝區愛宕下町四ノ九　櫻井稔　宮城
日本落下傘製作所　東海林健男　山形
秋田市北海道電燈秋田事務所　庄司英夫　山形
東北帝國大學工學部　白井虎雄　香川
東京市外杉並町　永井敞　宮城
陸軍通信學校材料廠　寺島長四郎　宮城
札幌遞信局工務課　小高清愛　知
郡山市安積中學校　小野寺松治　宮城
仙臺市電氣部宮町變電所　奥野三雄　宮城
靜岡縣賀茂郡南中村加納七二高野久二夫　靜岡
名古屋鐵道局靜岡通信區　熊谷泰央　岩手
仙臺遞信局工務課　小林豐　宮城
岩手縣九戸郡輕米町字大町　小林世志三郎　茨城
成田午次郎　佐藤三郎　宮城
上越南線水上驛內鐵道省東京電氣事業所水上電車線工事場　喜代一　宮城
札幌鐵道局釧路通信區　野川強　宮城
福島縣相馬郡中村町字袋町三　本虎雄　福島
秋田縣平鹿郡十文字町增田　早坂善太郎　山形
水力電氣株式會社仁井田火力發電所
仙臺鐵道局　堀口正雄　宮城
岩手縣下閉伊郡川井村三陸水電鉛久石發電所　堀田茂夫　宮城
東京府目黑町海軍技術研究所電氣研究所　幕田陽治　宮城
弘前市樹木町　宮本儀三　青森
仙臺市電氣水道事業所　茂手木義一郎　山形
東京市京橋區北槇町　森山清八郎　青森
千代田ビル內山加商會　山形喜一　岩手
宮城縣古川町中里字大町二三四ノ一
名古屋鐵道局靜岡電力區　山添九介　新潟
北海道雨龍郡沼田村　渡邊勇　北海道
淺野鐵業所

昭和五年卒業（第二十一回）

東京府中野町電信第一聯隊　相原市郎　宮城
第七中隊
名古屋市中區西松ケ枝町東邦電力株式會社名古屋支店　五十嵐重義　福島
東京府杉並町陸軍通信學校　磐井榮　岩手
仙臺高等工業學校　內海悳一郎　宮城
名古屋市東區大曾根町　小高清愛　知
あさひ蓄音機商會
東京市外大森町　小野寺松治　宮城
大同信號株式會社
朝鮮總督府遞信局電氣課　奥野三雄　宮城
札幌鐵道局札幌電力區　熊谷泰央　岩手
福島縣石城郡湯本町　小林豐　宮城
入山採炭株式會社
福島縣石城郡湯本町　小林世志三郎　茨城
入山採炭株式會社
仙臺市土樋二八　佐藤三郎　宮城
東京工業大學電氣科學生　佐藤萬治　宮城
東京市外品川町株式會社　皿谷勝山　形
品川製作所
仙臺市北一番丁仙臺放送局　設樂智爾　宮城
東京市丸ノ內仲七五號館內　相馬忠治　岩手
株式會社日立製作所
東京府大井町北濱川一〇九　中西良雄　靜岡
九電氣科學研究所
橫須賀市小川町二　成島芳之助　千葉
鐵道省電氣事業所大宮變電所西村恭一郎　島根
旭川郵便局內電信電話技術官駐在所　番場重義　北海道
樺太廳遞信課　東儀雄　宮城
茨城縣久慈郡小里村東邦電力株式會社小里川發電所　平賀雅男　宮城
山形市橫町山形電氣株式會社工務所　深瀨喜藏　山形
仙臺遞信局電話試驗所　福田信　宮城
東京府荏原町小山二三七　福原啓太郎　宮城
小林電機工場
南滿洲鐵道株式會社鐵道部長春事務所　本田良男　宮城
仙臺市工兵第二大隊
第三中隊
仙臺遞信局工務課　松田一　宮城
東京府中野町電信第一聯隊　三上貞藏　青森
第八中隊
千葉縣津田沼町鐵道第二聯隊第一中隊　岩川勇三　宮城
岩手縣二戸郡金田一村　村井五陸　青森
陸奥電力株式會社舌崎發電所
仙臺鐵道局電機修繕場　山田經造　秋田
東京工業大學　弓田豐介　福島
東京府中野町電信第一聯隊　渡部藏太　福島
第六中隊

昭和六年卒業（第二十二回）

宮城縣鹽釜町字町三一四　阿部二郎　宮城

東京遞信局工務課	秋山文幾	宮城
福島縣田村郡三春町字北町三	朝倉實	福島
青森縣弘前電灯株式會社	石岡清	青森
新潟縣村松町蒲原鐵道株式會社	石本宏	新潟
仙臺遞信局工務課	氏家忠三	福島
青森縣七戸町字七戸三二	浦田文男	青森
仙臺遞信局工務課	小川代吉	長野
仙臺市肴町五二	太田統政	宮城
福島縣田村郡中妻村沼澤宮前一八	神山孝義	福島
宮城縣電氣局	龜山操一郎	宮城
仙臺市越路四二	川崎廣	宮城
宮城縣刈田郡白石町本郷	川村二郎	宮城
新潟縣中頸城郡鵜山村		
中央電氣株式會社大谷發電所	菅康次	宮城
東京府井荻町下井草一八〇九	黒坂知明	兵庫
青森市濱町二丁目大和田旅館内	黒澤俊平	福島
宮城縣石卷町湊南町八四	木村潔	宮城
群馬縣碓氷郡細野村大字上增田九一	小林元	群馬
東京市本所區北二葉町一四	後藤義雄	東京
秋田縣由利郡南内越村大浦字蛇持五一	佐々木武雄	秋田
北海道廳工場課	西條綱三	宮城
福島縣安達郡和木澤村	三瓶久利	福島
雄澤字川内五六		
山形縣西村山郡大谷村大谷一六二二	鈴木清	山形
宮城縣鹽釜町門前一一四	鈴木武夫	宮城
札幌鐵道局電氣課	高橋知能	北海道
京都帝國大學電力掛	武地俊一	福島
山形縣新庄町金澤二四六〇	舘俊慶	山形
群馬縣勢多郡下川淵村横手六五	中林道太郎	群馬
盛岡市六日町一六	中村敬一	岩手
宮城縣田尻町通木字御室三一	行澤誠也	宮城
福島本宮町字下町一七	原瀨六郎	福島
宮城縣電氣局	三浦愚	宮城
大阪市電氣局電氣課配電係	森義雄	岩手
福島縣田村郡常葉町西向字中二九	渡邊左內	福島

○採鑛冶金學科

明治四十三年卒業（第一回）

現在勤務ノ場所	氏名	地方名
死亡	小笠原四郎	秋田
樺太敷香郡內路村三井鑛山株式會社內川出張所	神澤正雄	山形
死亡	香坂秀雄	山形
東京市芝區南佐久間町一丁目三五星社	佐藤祐一	岡山
福岡縣粕屋郡宇美町大谷鑛業所	菅原誠	宮城
福島縣石城郡內鄉村	菅原萬治郎	岩手
磐城炭礦々業所		
岐阜縣山縣郡上伊自良村長掛高橋鑛山	高橋鈴三郎	愛知
福島縣會津中學校	立花幸吉	宮城
米澤市大町上ノ町永井活版所（自營）	永井貞二	山形
新潟市立高等女學校	新田起三（青柳改）	新潟
福岡縣朝倉郡寶珠山村寶珠山炭礦	西村幹一	福岡
朝鮮平壤府外三神洞朝鮮無煙炭株式會社	西村伊之助	佐賀
名古屋市中區御器所町都島三八	野々山耕作	愛知
福岡縣田川郡添田町藏內鑛業株式會社	野北泰成（野北至改）	福岡
新潟縣佐渡郡高千鑛山	橋本松太郎	香川
埼玉縣浦和町岸區三二七七	平野忠	秋田
東京市芝區白金三光町翁商會	細川義一	福岡
愛媛縣喜多郡出梅村三菱金山鑛山	保田準四郎	岡山
東京帝國大學工學部鑛山學科教室	吉岡雄吉	宮城
以上採鑛學科專修		
秋田縣山本郡八森村椿大日本鑛業株式會社八盛鑛業所	小澤勇藏	富山
死亡	大村賢次郎	岩手
死亡	加藤貞助	秋田
死亡	熊谷隆	宮城
神奈川縣川崎市日本鋼管株式會社	鄉義二郎（草島金三郎改）	新潟
山形縣東田川郡渡前村	齋藤三郎右衛門	山形
大阪市住吉區南田邊町一〇八四	竹內忠男	靜岡
福岡縣八幡市製鐵所	野崎榮	宮城
福岡縣八幡市製鐵所	伴圭一	福井

宮城縣黒川郡大衡村大衡字野畑一二　（高橋改）堀籠重治
東京帝國大學工學部　（靜養中）見邊亮太
鐵冶金科　新潟
新潟縣東頸城郡　水澤勝哉
安塚町小谷島　新潟

以上冶金學科專修

明治四十四年卒業（第二回）

東京市深川區平久町二ノ六　青村鶴松　栃木
藤倉電纜株式會社　新潟縣岩船郡鐘野町本町　伊藤志嘉　宮城
松原葡萄鑛業所　鹿兒島
北海道空知郡歌志内村　太田鐵造　茨城
歌志内礦　福島縣石城郡内郷村
北海道夕張郡夕張町鹿ノ谷　磐城炭坑
北海道炭礦汽船會社支社　片倉親助　宮城
東京府駒澤町上馬一五五二　川合一夫　福島
宮城縣栗原郡細倉鑛山　佐山陸之助　千葉
栃木縣足尾町古河足尾鑛業所　齋藤政福　島根

死亡

榊秀二　青森
菅原公平　岩手
瀧謙吉　三重
瀧森佳一　石川
大川龍馬　高知
小暮佳一　兵庫
河野忠治　山口
齋藤高三　岩手
多田傳藏　岩手
羽生實　秋田
長谷川政夫　岡山
深澤梅吉　群馬
松本陽逸郎　宮城

福岡縣朝倉郡甘木町　大川龍馬　高知
朝鮮平壤海軍燃料廠平壤鑛業所　小暮佳一　兵庫

死亡

大阪市此花區鳥屋町　河野忠治　山口
住友伸銅鋼管株式會社　齋藤高三　岩手
北海道山越郡蔦部村　多田傳藏　岩手
靜狩鑛山事務所　羽生實　秋田
秋田縣雄勝郡西成瀬村　長谷川政夫　岡山
吉野鑛山　深澤梅吉　群馬
秋田縣鹿角郡小坂鑛山　松本陽逸郎　宮城

死亡

以上冶金學科專修

明治四十五年卒業（第三回）

神戸市長田町五丁目四三　巖島璉　神奈川
大分縣佐伯町　飯島兵延　長野
日本セメント株式會社
福岡縣小竹町古河西部鑛業所　飯野春人　愛知
北海道空知郡三笠山村　今澤義重　愛知
住友唐松炭礦　佐藤耕平　岩手

死亡

佐藤良男　宮城

朝鮮總督府正門前光化門ホテル十五號室鑛業相談所　佐々木純　宮城
（自營）
東北帝國大學金屬材料研究所　齋藤雄治　岩手
仙臺市河原町三　針生方　篠崎勝三　東京
秋田縣鹿角郡　（一郎改）鈴木宗之　山形
小坂鑛山元山採鑛係　永井忝爾　岡山
新潟縣三菱佐渡鑛山　（山野井改）永久信男　山口
不明　（水野改）乃村好信　香川
和歌山縣海草中學校　長谷川幾之助　茨城
福島縣石城郡磐城炭礦株式會社　濱崎麟一郎　山形

死亡

福島縣石城郡内郷村磐城炭坑　三澤義則　福島
福島縣石城郡磐城炭礦株式會社　湊慶三郎　福島

死亡

以上採鑛學科專修

東京丸ノ内海上ビル淺野セメント株式會社東京事務所　我妻清治　宮城
岩手縣上閉伊郡釜石鑛山　伊藤專治　岩手

朝鮮京城本町五丁目四四　塚田義友　北海道
岐阜縣吉城郡船津町　德村拓石　川
三井神岡鑛業所　奈良崎伯貿　福岡
北海道空知郡砂川町　檜崎勳一　佐賀
三井砂川鑛業所　原廣義　宮城
福岡縣嘉穗郡二瀬村

死亡

本田武吉　鹿兒島
長崎縣北松浦郡佐々村鷲尾（墨谷改）松本治六　長崎
岳炭坑
鹿兒島市藥師町市營住宅　滿下健介　鹿兒島
福島縣石城郡内郷村　宮内肇　茨城
磐城炭坑
宮永靜太郎　岡山

死亡

村松精　青森
東京市丸ノ内　山本幸次郎　大阪
久原鑛業株式會社
北海道空知郡沼貝町　柳澤良助　栃木
三菱美唄礦業所

以上採鑛學科專修

秋田市長野下新井末南町三　荒谷正三　秋田
仙臺市北二番丁　梅森正之助　宮城
仙臺市鑓屋下一一七　小野寺武夫　岩手
萩商會（自營）

東北帝國大學工學部　石原富松宮城
仙臺市原ノ町苦竹南裏五八　今澤鐵作愛知
東京市芝區櫻田備前町六　梅田元雅岡山
梅田商會（自營）
東京府淀橋町角筈二〇五、
弘業社イーグル印調帶製造所　大類榮治山形
秋田縣北秋田郡花岡鐵山　岡貞三三重
死亡　津路正彦東京
死亡　山下林平山梨
以上冶金學科專修

大正二年卒業（第四回）

樺太廳鐵務課　江口直右衛門大分
富山縣下新川郡宇奈目　尾形利四郎宮城
日本電力黑部建設所
死亡　岡崎辰雄山形
仙臺鑛山監督局　川井景吉岩手
東京市下谷區入谷町　（青柳改）佐久間六三郎栃木
三〇四（自營）
朝鮮總督府鐵務課　志賀融宮城
東京市外巢鴨町宮仲二一七寺　岡琢磨山形
福岡市警固町六三八　中島寬佐賀
死亡　矢內忠一福島
東北帝國大學
金屬材料研究所　湯原精一宮城
大阪市東區京橋三丁目
株式會社大林組　渡會修次福島
以上冶金學科專修

大正三年卒業（第五回）

仙臺市小田原長命莊　相澤文治郎宮城
福岡縣鞍手郡劍村中山　岩間伸時岩手
三菱新入炭坑第七坑
不明　犬飼陸郎宮城
東北帝國大學理學部化學教室　大山正宮城
宮城縣宮城郡大澤村中原　北村辰治宮城
仙臺市水道部淨水所
死亡　鯨岡善政福島
朝鮮平安北道龜城郡造岳　佐藤五郎七宮城
三井三成鑛業所
死亡　新通文三北海道
樺太元泊郡東知取村知取炭鑛　鈴木秀藏福島
香川縣綾歌郡坂出町　田中昇福岡
坂出商業學校
死亡　戶澤衡平宮城
福岡縣京都郡豐津村　（杉生改）野正專一福岡
縣立京都實業女學校
不明　（川井改）松尾良三岩手
以上採鑛學科專修
岡山縣宇野港外直島製煉所　淺沼直三郎岩手
死亡　佐藤貢宮城
宮城縣宮城郡原町南目字壺六二　澁谷柴太郎宮城
死亡　清水武雄鳥取
名古屋市南區東熱田　畠山良藏岩手
大同電氣製鋼所
死亡　眞籠清人宮城
神奈川縣川崎市　槇田一臣群馬
日本鋼管株式會社
不明　松島昭一富山
神奈川縣川崎市　宮原信治東京
日本鋼管株式會社
以上冶金學科專修

大正四年卒業（第六回）

仙臺鑛山監督局　赤間重藏宮城
山梨縣山林課　伊藤祐文山梨
朝鮮總督府鐵務課　一ノ瀨清五郎佐賀
宮城縣遠田郡　泉況治宮城
小牛田農林學校

滋賀縣儲所町大字錦一七九三　稻田敏夫　新潟
福島縣双葉中學校　岩井源太郎　宮城
福島縣石城郡内郷村　小野昇　宮城
磐城炭坑綴採炭係
内閣資源局　櫻片清次　宮城
旭川市七條通二十一丁目　及川勇吉　岩手
兵庫縣城崎郡口佐津村　岡崎剛三　神奈川
沖ノ浦鐵山
札幌市南一條西十三丁目　大立目武　宮城
三一八（自營）
宮城縣栗原郡一迫村眞坂五　狩野文朔　宮城
秋田市驛前旭石油株式會社　河田喜代次　山口
秋田鑛業所
死亡　鈴木恂　宮城
仙臺市東三番丁四〇　高橋藏　宮城
高橋末吉方
死亡　千葉次夫　宮城
東京府赤羽町長畑一一五八　山本伊一　宮城
福島縣耶摩郡吾妻村　湧井雅治　栃木
沼尻鑛業所
以上採鑛學科專修
東京府瀧野川町瀧野川　相原子之吉　宮城
二二二九
死亡　伊藤清治　北海道

樺太廳公立大泊高等女學校　五十嵐德一　福島
東京市丸ノ内　（加藤改）石塚正次郎　愛知
大同電氣製鋼株式會社
大阪市北區新川崎一　熊谷左武郎　栃木
三菱大阪製煉所
宮城縣栗原郡鶯澤村　今野源四郎　宮城
細倉鑛山事務所
福岡縣八幡市製鐵所研究所　白倉貞熹　廣島
仙臺市田町一〇九　高橋龜次郎　宮城
以上冶金學科專修

大正五年卒業（第七回）

仙臺市中島丁七三　安倍洋二　宮城
福岡縣飯塚町鯰田炭坑　池田芳太郎　廣島
宮城縣宮城郡大澤村大倉　（長之進改）石垣長之助　宮城
北海道釧路市外太平洋炭鑛　市川武長　福島
株式會社別保坑
北海道旭川中學校　岩崎丈夫　宮城
朝鮮咸鏡南道咸興府大和町　遠藤正雄　宮城
朝驛炭業株式會社氣付鳳城
炭礦株式會社咸興炭坑
北海道石狩國空知郡芦別村　大草大長　野
芦別炭坑
仙臺高等工業學校　加藤專孝　宮城
仙臺市北四番丁一七四　菊池淳吉　宮城

岩手縣宮古高等女學校　佐々木實　福島
北海道空知郡砂川町三井砂　島正友　福岡
川鑛業所
宮崎縣東臼杵郡北方村三菱　庄子文治　宮城
槇峰鑛山
岩手縣四角鐵山（自營）　多喜乃正　岩手
支那香港皇後大道華人行七　竹田三男　和歌山
樓東方洋行
北海道夕張炭山鹿ノ谷支店　只野四郎　北海道
愛媛縣新居郡角野端出場　永野榮　宮城
別子鑛山採礦部
石狩國三笠山村住友唐松鑛　堀内孫十郎　北海道
長崎縣西彼杵郡崎戸村　松本茂　宮城
崎戸鑛山
東京復興局地質調査所　三浦清　宮城
熊本縣玉名郡荒尾町三井　渡邊孝三　宮城
萬田坑
以上採鑛學科專修
茨城縣師範學校　板垣彰　宮城
青森中學校　後藤自由郎　宮城
仙臺鑛山監督局　莊子尙　宮城
東京市外尾久町上尾久三〇八　（齋藤改）鈴木武司　福島
東京市丸ノ内二丁目十二　建部敏雄　新潟
日本鑛業株式會社

名古屋市熱田電氣製鋼所　谷地森七郎　宮城
北海道室蘭日本製鋼所　結城竹治　宮城
兵庫縣朝來郡生野鑛山　横山民五郎　福島
以上冶金學科專修

大正六年卒業（第八回）

大阪市此花區大關町三丁目　石川勝治　宮城
（自營）
朝鮮江原道平康郡高揷面　畝村金次郎　石川
北坪里馬輪洞佑益鑛山
栃木縣上都賀郡足尾鑛山　小笠原政美　岩手
小瀧採鑛課
高田市立商工學校　小山小次郎　宮城
仙臺市南町通一七萩商會　小野義男　千葉
北海道夕張町　葛西喜知　青森
北海道炭鑛汽船株式會社
岩手縣和賀郡卯根倉鑛山　龜井重良　宮城
佐賀縣杵島郡杵島炭坑　木塚寬次　佐賀
宮城縣志田郡古川町大柿三三　佐々木清五郎　宮城
仙臺市東三番丁一九五（自營）　齋藤一郎　宮城
福島縣福島中學校　坂上晃　香川
死亡　篠田鐵太郎　富山

札幌鑛山監督局　鈴木宜宮城
岐阜縣安八郡川並村　土屋輝盛岐阜
大字古宮四六
朝鮮咸鏡北道慶興郡上下面　中野新平福島
阿吾地炭坑
北海道空知郡上砂川　中村他吉石川
三井砂川鑛業所
東京市外駒濱町二五六　星實宮城
福岡縣嘉穗郡　牧野慶三福井
三井山野炭鑛第三坑　（熊本改）
死亡　安田正衛福岡
東京府杉並町成宗四三　柳田重夫石川
札幌鑛山監督局　横江就義滋賀
岩手縣和賀郡横川目村　吉田一作山口
三菱綱取鑛山
以上採鑛學科專修
北海道空知郡方字鑛病院　叶多正敏福島
石川縣能美郡　越村武男石川
尾小屋鑛山横山鑛業部
東京市牛込區下宮比町一一　柴田利孝石川
佛國留學中　瀨戶善次新潟
東京市京橋區銀座西六丁目　高泉正顯宮城
一日本電熱線株式會社
死亡　武居鴻二郎熊本

北海道鋼路中學校　鵜見專一茨城
岩手縣上閉伊郡宮森村　中山嘉一郎栃木
盛岡電氣工業株式會社
岩根橋工場
以上冶金學科專修

○修業生

○土木工學科

大正二年修業

福井市日出下町　鈴木安治郎宮城
京都電燈福井支店

大正十四年修業

千葉縣松戸町　中村朗埼玉

昭和五年修業

仙臺市步兵第四聯隊　山內次郎宮城

○機械工學科

明治四十四年修業

東京帝國大學營繕課　佐野貫二東京
東京市港區駒形町四要商會　遊佐常章宮城

○電氣工學科

明治四十三年修業

不明　本木英埼玉

大正九年修業

死亡　高橋李治高知

○採鑛冶金學科

明治四十四年修業

大分縣廳商工課　早川善吉東京

大正二年修業

長崎縣西彼杵郡松島村濱　沓掛清長野
泊鉱鑛業株式會社東松島
鑛業所
死亡　松下錄太郎東京

○選科修了生

○土木工學科

明治四十三年修了

靜岡縣金谷町內務省　二ヶ年　渡邊亨福島
金谷國道改良事務所　在學

明治四十五年修了

臺灣總督府　二ヶ年
土木局土木課　在學　伊澤貞吉栃木

臺北市福住町九　二ヶ年　福田源太郎栃木
在學

大正二年修了

死亡　二ヶ年　佐々木利三郎宮城
在學

大正四年修了

在米　二ヶ年　荻原新一郎福岡
在學
福井縣廳土木課　同　曾根齊宮城
仙臺市北三番丁內務　八甫谷秀郎宮城
省仙臺土木出張所　同

大正五年修了

濱松市高町六　二ヶ年　鈴木松三愛知
在學
東京市京橋區南紺　二ヶ年　土方三郎東京
屋町一二實業ビル　在學
三階營進社（自營）

不明　同　（三上改）津內口鐵太郎青森

大正六年修了

東京市丸ノ內鐵道　二ヶ年　小林廣二愛知
省第二改良事務所　在學

大正七年修了

札幌鐵道局鋼路　二ヶ年　楠川盛之宮城
保線事務所　在學

大正八年修了

横濱市土木局　一ヶ年在學　石黒一郎　山形
大正九年修了
富山縣城端町昭和電力庄川建設事務所　二ヶ年在學　野口悅治郎　愛知
大正十一年修了
樺太廳土木課　二ヶ年在學　唯野豪一　宮城
大正十二年修了
仙臺市下水課　三ヶ年在學　木島猪三郎　宮城
仙臺保線事務所一ノ關保線區　二ヶ年在學　千石稔　宮城
死亡　同　内藤三郎三　重
大正十三年修了
靜岡縣沼津土木出張所　三ヶ年在學　前田龜太郎　靜岡
大正十四年修了
東京市有樂町一ノ一東京瓦斯株式會社　三ヶ年在學　鈴木酉藏　神奈川
大正十五年修了

高知市江ノ口　三ヶ年在學　柏原兵太郎　高知
横山町一〇九
東京市丸ノ内海上ビル内川北電氣土木工業株式會社　三ヶ年在學　村松義通　福島
昭和二年修了
千葉市東京鐵道局千葉保線事務所　二ヶ年在學　押火健七郎　千葉
昭和五年修了
仙臺市東六番丁一六　三ヶ年在學　富田泰雄　宮城
○機械工學科
明治四十五年修了
東京府戸塚町三〇三住水館　一ヶ年在學　伊藤理策　東京
大正二年修了
c/o Butch Motor Companp Flint Michgan U. S. A.　一ヶ年三月在學　古澤健　山形
大正五年修了
大阪市東區釣鐘町二丁目大倉商業株式會社　二ヶ年在學　潮上倪一　岡山
大正六年修了

東京府下六鄕町八幡塚六二九吉村工業所　二ヶ年在學　田中守衛　長野
京都市大宮通高辻上ル東側九四極光工務所（自營）　二ヶ年在學　高橋忠太郎　秋田
大正七年修了
東京府荏原郡六鄕町字町屋三五二　二ヶ年在學　相田豐（政之助改）作　山形
北海道室蘭日本製鋼所　同　片倉英次　宮城
東京府豐多摩郡落合町葛ケ谷六〇オリエンタル寫眞工業株式會社　三ヶ年在學　神野政勝　福島
大正八年修了
東京市深川區猿江裏町二九丸鐵工所　二ヶ年在學　丸友治　千葉
大正九年修了
青森縣三戸郡湊町磐城セメント株式會社日出工業所　二ヶ年在學　加藤平藏　宮城
東京市淺草區役所兼本所區役所土木課　八巻定治　宮城
仙臺市立工業學校　同　山田英雄　宮城

大正十二年修了

東京市深川區數矢町三六　二ヶ年在學　小島雅人　東京
死亡　同　加治利市　宮城
東京市芝區本芝池貝鐵工所發動機部　二ヶ年在學　三堀悳次郎　神奈川
大正十三年修了
仙臺市米ヶ袋十二軒丁一二　二ヶ年在學　佐藤榮義　宮城
盛岡市仁王地割字大澤川原小路七九　同　福田清岩　手
大正十五年修了
東北帝國大學法文學部　二ヶ年在學　遠藤長治　宮城
死亡　同　菅井博　宮城
昭和四年修了
臺灣花蓮港廳警務課　三ヶ年在學　井口太郎　宮城
仙臺市堤通一二〇　同　田中辰夫　福井
増澤方
昭和五年修了
大連市西通九二上田方　二ヶ年在學　小林一雄　山口

仙臺遞信局　同　田原淳熊本
電話試驗所　一年三月在學　九鬼熊三神奈川
神奈川縣浦賀船渠株式會社

昭和六年修了

仙臺市北五番丁一三四　二ヶ年在學　佐野勝男宮城
宮城縣岩沼町字東館下一八　同　蓬田哲雄宮城

○電氣工學科

大正九年修了

仙臺市鐵砲町二九　二ヶ年在學　相原忠光山梨

大正十年修了

北海道夕張郡鹿ノ谷北海道炭礦汽船株式會社　二ヶ年在學　匠定夫兵庫

昭和二年修了

陸軍技術本部板橋支部　三ヶ年在學　岸喜代松群馬

昭和三年修了

東京府立川町陸軍航空本部技術部　三ヶ年在學　三瓶吉造福島
大阪遞信局工務課　二ヶ年在學　杉浦進福島

昭和四年修了

朝鮮平壤府電氣課　二ヶ年在學　大立目重雄宮城
東京府杉並町陸軍通信學校材料廠　三ヶ年在學　山村一郎栃木

昭和五年修了

朝鮮平壤兵器製造所　三ヶ年在學　山崎豐京都

昭和六年修了

仙臺市米ヶ袋上丁三二　三ヶ年在學　工藤尙一郎宮城
千葉縣印旛郡千代田村陸軍野砲兵學校　同　成田實愛知

○採鑛學科

大正二年修了

東京市丸ノ內三菱鑛業株式會社　一ヶ年三月在學　淺野末太郎秋田
山形縣最上町新庄町吉川町　二ヶ年在學　板橋宗輔宮城

大正三年修了

朝鮮黃海道海州中町黎明水利組合事務所　一ヶ年在學　篠田米藏茨城

大正四年修了

福岡鑛山監督局　一ヶ年在學　松江林八佐賀

大正五年修了

福島縣石城郡內郷村上綴（自營）　二ヶ年在學　後藤正義福島
死亡　同　佐々木喜兵衛宮城
臺灣基隆郡双溪庄平林水銀鑛山　一ヶ年在學　芳賀縫殿一福島

大正六年修了

死亡　一ヶ年在學　金子清夫宮城

○冶金學科

明治四十三年修了

函館市大縄町一八　一ヶ年在學　辻彌吉新潟
礦田方

明治四十五年修了

朝鮮鎭南浦日本曹達製煉所　一ヶ年在學　古川武雄茨城
朝鮮鎭南浦日本鐵業製煉所　同　村尾大助島根

大正二年修了

福岡縣糟屋郡志免村粕屋岩第一坑　一ヶ年在學　安齋春吉宮城
山口縣阿武郡萩瓦町　同　落合實藏山口

大正五年修了

不明　一ヶ年在學　相澤常治岩手

大正六年修了

名古屋市南區熱田東町字丸山六〇大同電氣製鋼所　一ヶ年在學　齋藤眞宮城

○畢業生

○土木工學科

明治四十五年畢業

北京交通部　除親陽中華
北京宜武門外校廠頭條三原會館　張丙昌中華
雲南省工業專門學校　鄧紹湘中華

大正二年畢業

永綏縣花園花洞田春洞南裏黔湘公司　文嘉猷中華
江西省城院街工業專門學校　劉光興中華

大正三年畢業

北京內務部　陳冠群中華

大正四年畢業

山東省湯殼郡劉宅　劉學來　中華

大正七年畢業

奉天四平街鄭鐵道局長或　程式峻　中華

北京交通部

大正九年畢業

奉天建設廳　董陸青　中華

大正十年畢業

中華民國廣東省廣州市政局　林駉　中華

大正十一年畢業

奉天無線電臺　陳世雄　中華

大正十二年畢業

洮昂鐵路局工務處工務課　許毓汶　中華

大正十三年畢業

東京鐵道局木更津保線區詰　坂井國漢（劉汝）　朝鮮

大正十四年畢業

中華民國湖盧島築港　夏儒聘　中華

中華民國安徽省鳳臺縣　胡均　中華

昭和三年畢業

奉海鐵路局工務處　王英麟　中華

昭和四年畢業

哈爾賓江北呼海鐵路局　姜明嵓　中華

吉敦鐵路局吉林工務處　曹永祥　中華

昭和五年畢業

遼寧省洮南洮昂鐵路局　周恒恩　中華

昭和六年畢業

遼寧省洮南洮昂鐵路局　王克富　中華

工程課　郎璽琳　中華

○機械工學科

明治四十五年畢業

廣東省清海門外　陳格非　中華

廣東省香山縣谷都平嵐鄉　鄭祥雲　中華

東堡

大正五年畢業

廣東省梅縣丙村丘復興轉　邱光世　中華

大正八年畢業

廣東省昂兵工廠　張綸　中華

大正十一年畢業

遼寧省洮昂鐵路局　崔麟法　中華

大正十二年畢業

臺灣臺北市下奎町四ノ三一　潘金德　臺灣

大正十三年畢業

遼寧省吉海鐵路機務課　王家棟　中華

遼寧省吉海鐵路局　張鳴盛　中華

奉天省東三省兵工廠第一砲彈　李儒林　中華

廠或奉天省黑山縣教育公所

不明

大正十四年畢業

吉海鐵路局　王德全　中華

昭和四年畢業

遼寧省洮南洮昂鐵路局　楊耀梁　中華

昭和六年畢業

奉天省金縣旅順　王慶恩　中華

奉天省梨樹縣四平街　曹雲峰　中華

奉天省瀋陽縣　傳廣關　中華

○電氣工學科

明治四十四年畢業

死亡　玄棨　朝鮮

大正四年畢業

漢口電話總局工程司　盧開陳　中華

大正六年畢業

朝鮮咸鏡南道新興郡松興里　尹日重　朝鮮

朝鮮水電株式會社

大正八年畢業

四川省西充縣　何旌　中華

第一高等小學校

雲南省鶴慶縣立　黃福生　中華

富賀電燈公司

江蘇清江浦振源電燈公司　揚澤　中華

大正九年畢業

香港文咸街六四泰記　蕭冠英　中華

大正十二年畢業

奉天省吉長鐵路局　張聖恩　中華

哈爾賓電信局　徐鏡　中華

大正十三年畢業

奉天省市政公所事業課　陳士瀛中華
昭和二年畢業
東北帝國大學々生　宋文綸中華
昭和四年畢業
遼寧省城遼寧迫擊砲廠　于久湘中華
昭和五年畢業
遼寧交通委員會郵傳處　趙增恩中華
昭和六年畢業
奉天省金州城內姜家街四五三　孫修仁中華
朝鮮咸鏡南道定平郡宣德面鏡湖里二七〇　柳同煥朝鮮

○採鑛學科

明治四十五年畢業
湖南省衡州工業學校　王震東中華
大正二年畢業
中華民國北京農商部　曹樹聲中華
河南省政廳　張振中華
大正三年畢業
南京大石壩大陸公司　夏庚年中華

湖南省城官鑛局　吳家鉅中華
湖北省武穴正街米復成號轉　劉崇樸中華
油頭潮陽縣大有門內　林錚中華
湖北省鶴峰民信鎔鑛公司　楊源中華
大正四年畢業
湖南省永綏縣花園茶洞黔湘公司　胡斌中華
大正六年畢業
雲南省彌勒縣城南　黃源靜中華
山東省濟南電燈公司　莊維屏中華

○冶金學科

明治四十五年畢業
雲南省立工業專門學校　陳鳳鳴中華
大正三年畢業
雲南省城立工業學校內　錢殿奎中華
貴州省印江縣城內　張振鋼中華
山西省天鎮縣普晉公司　揚天章中華
大正六年畢業
湖北武昌官鑛局　朱燕時中華
四川省安縣秀水場　楊鑄成中華

第八敷地建物

敷地總坪數　一五、一五八坪
建物總延坪數　四、七九九坪

建物內譯

教室及事務室	一、九四九坪	木造
實驗室	四一〇坪	鐵筋コンクリート造
機械科工場	一二二坪	木造
電氣科工場	四〇坪	鐵筋コンクリート造
講堂及圖書閱覽室	三八九坪	木造
書庫	一〇八坪	煉瓦造
材料室	一四七坪	木造
倉庫及物置	一九三坪	木造
柔劍道場	四〇坪	煉瓦造
門衛所	五〇坪	鐵筋コンクリート造
雨天体操場	六一坪	木造
寄宿舍	一三六坪	木造
	四五坪	煉瓦造
	八〇坪	木造
	八坪	木造
	一五〇坪	木造
	七四七坪	木造

第九　概況

一、職員異動

年月日	任免	氏名	
五、一〇、一三	講師囑託ヲ解ク	講師	川越篤
五、一二、二四	講師ヲ囑託ス	工學士	勝又愛治郎
六、二、二四	講師ヲ囑託ス	工學士	辻井靜二
六、四、四	講師ヲ囑託ス	文學士	佐藤明
六、七、八	兎本官專任仙臺高等工業學校教授	東北帝國大學助教授兼仙臺高等工業學校教授	内田泰郎
六、七、八	任仙臺高等工業學校教授	理學士	中原富藏
六、七、八	講師囑託ヲ解ク	講師	中原富藏
六、八、三一	講師囑託ヲ解ク	講師	望月重雄
六、八、三一	講師ヲ囑託ス	東北帝國大學助教授	宇田新太郎
六、九、二六	土木工學一般特ニ鐵筋混凝土工學研究ノ爲獨逸國ニ在留ヲ命ズ	教授	内田泰郎

二、生徒ノ入學退學

昭和六年四月ニ於ケル入學志願者ハ千百二十六人ニシテ前年ニ比シ三百二十六人ヲ增加セリ入學志願者及入學者ノ學科別數左ノ如シ

學科	入學志願者			受驗缺席者			入學者		
	試驗檢定	無試驗檢定	計	試驗檢定	無試驗檢定	計	試驗檢定	無試驗檢定	計
土木工學科	三九三	二七	四二〇	一八	五	二三	三七五 △一九	三	三七八 △一九
機械工學科	二三八	二〇	二五八	一九	三	二二	二一九 △一五	二	二二一 △一五
電氣工學科	二五一	二四	二七五	二三	五	二八	二二八 △一六	三	二三一 △一六
建築學科	一六四	九	一七三	九		九	△一五五 八	一	△一五六 八
計	一〇四六	八〇	一一二六	六九	一三	八二	九七七 △五八	九	九八六 △一四三 △一六

備考　△ヲ附セルハ無試驗檢定志願者ナルモ詮衡ノ結果試驗檢定ヲ受ケタルモノナリ

昭和五年度ニ於ケル卒途退學者十二人ニシテ其ノ內家事上ノ都合ニヨル者三人授業料ヲ納付セザル爲除籍セラレタル者二人其ノ他ノ七人ハ病氣ノ爲退學スルノ止ムナキニ至リタルモノナリ

三、生徒校外實習

生徒ヲシテ工業上適切ナル技能ヲ得シメ兼テ忍耐勤勉ノ良習ヲ涵養センカ爲メ校內實習ノ外ニ去ル明治四十年以來每年春夏ノ二季ニ於ケル休業中全國ニ渉リテ主要ナル官廳鑛山鐵

道其他工場ニ生徒ヲ委託シ校外實習ヲ課シ各擔當教官ヲシテ巡回指導セシメタルニ孰レモ教育上利スル所大ナルヲ認メタレハ將來益奬勵シテ優良ナル工業者ノ養成ニ資センコトヲ期セリ

四、寄宿舍

寄宿舍日就寮ハ構内ニ同分寮ハ構外約五丁ノ地ニ在リ收容人員本寮百四十四名分寮ハ三十名ヲ以テ定員トス孰レモ本校職員直接薫陶ノ下ニアリ新入ノ生徒ハ概シテ地方ノ事情ニ通セサルヲ以テ之レカ爲ニ蒙ル不利益ヲ免カレシメ且入學ノ當初ニ於テ本校訓育ノ趣旨ヲ體得セシメ以テ他日ノ素地ヲ作ランカ爲入學後一ケ年間ハ自宅若クハ本校ニ於テ適當ト認メタル者ノ居宅ヨリ通學スル者ノ外ハ一切入寮セシムルコトニ定メ明治四十三年以來之ヲ實施シ來レリ

五、圖書館

本校圖書閲覧時間ハ午前八時ヨリ午後九時マテトス昭和六年三月末日現在藏書數ハ

總冊數　二三、四五三

内

洋書	一三、一九九
和漢書	九、三九九
圖譜	八五五

ニシテ其他現ニ購入シツヽアル外國雜誌ハ百十二種内國雜誌五十三種新聞十三種ナリ

附錄

一、仙臺高等工業學校々友會規則

第一條　本會ハ仙臺高等工業學校々友會ト稱ス

第二條　本會ハ仙臺高等工業學校職員、卒業生學生、元東北帝國大學工學專門部卒業生及本校ニ關係アル者ヲ以テ組織ス

第三條　本會ハ會員相互ノ交誼ヲ厚ウシ智德ヲ磨キ身體ヲ練リ本校ノ校風ヲ發揮スルヲ以テ目的トス

第四條　本會々員ヲ分チテ左ノ五種トス

名譽會員	特ニ本會ニ功勞アルモノヲ推薦ス
客員	本校前職員
賛助會員	本校職員
特別會員	本校卒業生修業生選科修了生畢業生
正會員	本校學生

第五條　本會ノ目的ヲ達スル爲左ノ十四部ヲ置ク

編輯部　辯論部　時報部　音樂部

劍道部　柔道部
庭球部　競技部　弓道部　野球部
水泳部　乘馬部　スケート部　蹴球部

第六條　本會ニ左ノ役員ヲ置ク

會　長　本校々長ヲ推ス
會長ハ會務ヲ總理ス
評議員　本校各學科長生徒主事ヲ推ス
評議員ハ役員會ニ列席シ決議ニ與ルモノトス
各部長　贊助會員ヲ推ス
部長ハ其ノ事務ヲ統理ス
各部委員　各組學生ヨリ各部一名ヲ互選ス
委員ハ其ノ部ノ事務ヲ處理ス
各部代表委員　各部委員中ヨリ一名宛互選ス
代表委員ハ其ノ部ヲ代表シテ事務ヲ整理ス
各組代表委員　各組學生ヨリ一名宛互選ス
各組代表委員ハ其ノ組ヲ代表スルモノトス
總務係長及總務係幹事

第七條　本會全般ニ關スル通常事務ヲ處理スル爲總務係ヲ置ク

總務係長　一名　贊助會員ヲ推ス
總務係員　各部代表委員及各組代表委員ヲ以テ之ニ充ツ
總務係幹事　二名　會長ノ指名トス庶務會計ヲ掌ル

第八條　本會役員ノ任期ヲ一ケ年トス其ノ更任期ハ毎年四月トス

第九條　左ノ事項ヲ議決スル爲役員會ヲ開ク

一、年中行事
二、豫算ノ編成
三、其ノ他ノ重要ナル事項

役員會ハ過半數ノ出席ヲ要シ其ノ決議ハ出席員三分ノ二以上ノ贊成ヲ以テ決ス

第十條　正會員ノ會費ハ一ケ年金八圓トシ第一二兩學期ニハ金參圓宛第三學期ニハ金貳圓ヲ授業料納付ノ期ニ於テ之ヲ納付スルモノトス
正會員ハ別ニ入學ノ際金貳圓ヲ納付スルモノトス
贊助會員ノ會費ハ一ケ月俸給月額ノ二百分ノ一トス
名譽會員及客員特別會員ヨリハ會費ヲ徵收セス

第十一條　本會收入支出ノ決算ハ毎年四月之ヲ報告ス

第十二條　本會事務取扱規程ハ別ニ之ヲ定ム但シ役員會ノ決議ヲ經ヘキモノトス

第十三條　本會規則ハ役員會ノ決議ニ依リ改正スルコトヲ得

二、仙臺高等工業學校々友會事務取扱規程

第一章　役員會ニ關スル事項

第一條　役員會ハ定時及臨時ノ二トス

第二條　定時役員會ハ四月ニ於テ年中行事ヲ議スル爲二月ニ於テ豫算ヲ決議スル爲ニ之ヲ開キ臨時役員會ハ臨時必要ニ應シテ之ヲ開クモノトス

第三條　役員會ハ總務係擔當ノ下ニ之ヲ開クモノトス

第四條　臨時役員會ハ會長又ハ各部ノ請求ニ依リテ之ヲ開クモノトス

第五條　役員會ノ議長ハ會長トス

但シ會長缺席ノ場合ニハ總務係長之ニ代リ會長總務係長缺席ノ場名ニハ各部長互選ニ依リ之ニ當ルモノトス

第六條　役員會ニ於テハ豫メ提出シタル議案ノ外他ノ議事ニ渉ルコトヲ得サルモノトス

第七條　會長缺席ノ場合ニ於ケル役員會ノ決議ハ會長ノ承認ヲ經テ之ヲ實行スルモノトス

第八條　會員ハ役員會ノ會議ヲ傍聽スルコトヲ得

第九條　賛助會員ハ役員會ニ列席シ意見ヲ陳述スルコトヲ得

第二章　一般ニ關スル事項

第十條　名譽會員ハ役員會ニ於テ推薦スルモノトス

第十一條　各部長及總務係長ハ前年度末ニ各部委員及總務係員ニ於テ推薦シ會長ヨリ委囑スルモノトス

第十二條　本會ニ功勞アリタル會員ハ適當ナル方法ヲ以テ表彰スルコトアルヘシ

第十三條　役員ニシテ懲戒處分ヲ受ケタル者ハ役員ヲ辭任スヘキモノトス

第十四條　役員中缺員ヲ生シタル時ハ隨時之ヲ補充スルモノトス

第十五條　會員中ニ不幸アリタル時ハ本會ヨリ弔慰ヲ表スルモノトス

第十六條　對外ノ文書ハ總テ會長ノ檢閲ヲ請ヒ總務係之カ發送ノ任ニ當ルモノトス

第三章　各部ニ關スル事項

第十七條　各部ノ經費ハ配付セラレタル豫算ノ範圍内ニ於テ支出スルモノトス

第十八條　各部ニ於テ備付クヘキ帳簿ハ左ノ如シ

一、記錄簿

二、備品消耗品受拂簿

第十九條　各部ニ於テ物品ノ購入或ハ其ノ部ノ費用ヲ支出セントスルトキハ當該部長ヨリ請求書ヲ會計幹事ニ送付スヘシ

第四章　總務係ニ關スル事項

第二十條　他校若クハ團體員ト聯合シ又ハ對抗シテ運動若シクハ競技ヲナサントスル時及諸種ノ會合ニ校外ノ人士ヲ招聘セントスル時ハ役員會若シクハ會長ノ承認ヲ經テ決行ス

ルモノトス

第二十一條　役員會ニ提出スベキ議案ハ總務係ニ於テ集收シ數日前ニ揭示スルモノトス

第二十二條　各部ニ關スル總務係ノ會議ニハ當該部長之ニ參加スルモノトス

第五章　會計ニ關スル事項

第二十三條　一旦納付シタル會費ハ如何ナル事情アルモ之ヲ返付セサルモノトス

第二十四條　贊助會員ノ休學者及正會員ノ休學者ハ其ノ期間會費ヲ徵收セサルモノトス

第二十五條　客員及特別會員ニシテ雜誌ノ送付ヲ希望スルモノアル時ハ其ノ實費ヲ申受ク

ルモノトス

第二十六條　會長ハ每年一回總務係ヲシテ本會一切ノ出納及物品ヲ檢閱セシムルモノトス

第二十七條　本會々員ハ總務係長ヲ經テ會計諸帳簿ノ閱覽ヲナスコトヲ得

卒業生氏名索引

氏名右側ノ數字ハ卒業年次ニシテ太文字ハ明治、大正、細文字ハ昭和ナリ土ハ土木工學科　機ハ機械工學科　電ハ電氣工學科　採ハ採鑛學科　冶ハ冶金學科　特ハ外國人特別入學規程ニ依ル入學者　選ハ選科修了生　修ハ本科修業生ニシテ其業務ハ86頁以下ニアリ

ア之部

阿部　勇　5機
阿部　勝治　5電
阿部　象一　43機
阿部　胤助　43機
部部　貞壽　2土
阿部　清吉　2機
阿部　健三　3土
阿部　清馬　3電
阿部幾久馬　10電
阿部　貞雄　11土
阿部　榮藏　11電
阿部　一亮　12電
阿部　修治　13機
阿部　弘　13機
阿部莊之助　13電
阿部　武　14電
阿部金治郎　5機
阿部　尚雄　5機
阿部　二郎　6電
阿部　正吉　15機
阿部千代次　15機
阿刀田甲子兒　9機
安部　喜藏　8土
安部　查惣　15電
安部　成器　4機
安倍津　二　5採
安部　八平　3電
安倍　小作　6土
安食　三郎　5電
安藤　三衛　43電
安齋　春吉　2冶選
安齋　富　6電
安齋　正二　15電
安積　貞次　44機