281
別置
18

0052268001

0052268-001

２８１－１８

北海道帝国大学一覧

北海道帝国大学・編

北海道帝国大学

大正１５－昭和１０年

昭和２－１０

AHN

2.7.6

北海道帝國大學一覽

自大正十五年
至昭和二一年

北海道帝國大學一覽

（自大正十五年至昭和二年）

目次

○學年曆　一頁
○沿革略　三
○大學ニ關スル法令規程　三〇
大學令　三〇
帝國大學令　三四
帝國大學及其ノ學部ニ關スル勅令　三七
大學規程　四〇
大學特別會計法　四四
北海道帝國大學官制　四七
講座ノ種類及其數ニ關スル勅令　五一
學位令　五七

帝國圖書館

昭和二・三・二・二

北海道帝國大學學位規程　五九
北海道帝國大學大學院規程　六三
北海道帝國大學副手規程　六五
文部部內臨時職員設置制　六六
雇外國人ニ關スル勅令　六八
外國人特別入學規程　六八
○職員　七〇
北海道帝國大學職員　七〇
農學部職員　七六
醫學部職員　九二
工學部職員　一〇八
豫科職員　一一六
附屬土木專門部職員　一二〇
附屬水產專門部職員　一二一
○北海道帝國大學農學部學則　一二四

第一章　學年學期休業　一二四
第二章　學科授業科目　一二五
第三章　入學在學休學退　一五七
第四章　試驗　一六〇
第五章　學士稱號　一六一
第六章　授業料　一六一
第七章　選科　一六二
第八章　聽講生　一六三
第九章　奬學貸費　一六五
第十章　被服　一六六
第十一章　研究科　一六七
○北海道帝國大學醫學部學則　一六七
第一章　學期休業　一六八
第二章　學修科目　一七三
第三章　入學在學休學退學

第四章　學士試驗　一七五
第五章　授業料　一七八
第六章　服裝　一七九
第七章　專攻生　一七九
○北海道帝國大學工學部學則　一八三
第一章　學年、學期、休業　一八三
第二章　授業科目及授業　一八四
第三章　入學、在學、休學、退學　一八五
第四章　試驗　一八八
第五章　學士試驗　一八九
第六章　授業料　一九〇
第七章　聽講生　一九一
第八章　專攻生　一九一
○北海道帝國大學農學部農學實科及林學實科規則　一九二
第一章　目的、定員、修業年限　二二三

第二章　學年、學期、休業　二一三
第三章　學科課程　二一四
第四章　入學、在學、休學、退學　二二二
第五章　試驗、卒業、稱號　二三五
第六章　特待生　二三六
第七章　懲戒　二三六
第八章　授業料　二三七
第九章　服制　二三八
第十章　奬學貸費　二三八
第十一章　研究生　二四〇
○北海道帝國大學豫科規則　二五一
○北海道帝國大學附屬土木專門部規則　二六三
○北海道帝國大學附屬水產專門部規則　二八〇
○學生生徒服制　二八〇
○北海道帝國大學附屬圖書館規程　二八二

○植物園及博物館縱覽規程　二八七
○家畜病院規程　二九〇
○醫學部附屬醫院規則　二九三
○醫學部附屬醫院規則施行細則　二九五
○醫學講習科規程　二九六
○看護法講習科規則　三〇四
○產婆養成所規則　三一二
○病的材料檢查科規程　三一六
○寄宿舍規程　三一八
○概況　三一八
農學部附屬農場　三二一
農學部附屬演習林　三一八
農學部附屬植物園及博物館　三二〇
醫學部附屬醫院　三三二
附屬圖書館　三三二

寄宿舍　三三六
附屬水產專門部臨海實驗所及練習船　三三七
土地建物及船舶　三三八
○獎學資金　三四三
○出版　三四六
○學位授與　三五八
○職員異動　三六二
○學生及生徒姓名　三六九
第一　大學院學生　三七〇
第二　農學部學生及生徒　三七〇
第三　農學實科生徒　三八一
第四　林學實科生徒　三八三
第五　醫學部學生　三八九
第六　工學部學生　三九三
第七　豫科生徒

第八　附屬土木專門部生徒　四〇七
第九　附屬水產專門部生徒　四〇八
○學生生徒諸表
學生生徒現在數　四一二
學生生徒年齡別　四一二
學生生徒道府縣別　四一四
○卒業生姓名
農學士　四二二
林學士　四二二
工學士　四五一
醫學士　四五六
農學部選科修了生　四五七
大學豫科卒業生　四五八
豫科卒業生　四六一
農學實科卒業生　四七九
四八九

森林科卒業生　四九七
林學科卒業生　四九八
林學實科卒業生　五〇〇
土木工學科卒業生　五〇七
土木專門部卒業生　五一四
水產學科卒業生　五一八
水產專門部卒業生　五二六
農藝科卒業生　五三四
兵學科別科卒業生　五四二
○卒業生職業別表
農學士　五四五
林學士　五五二
工學士　五五三
醫學士　五五三
農學實科　五五四

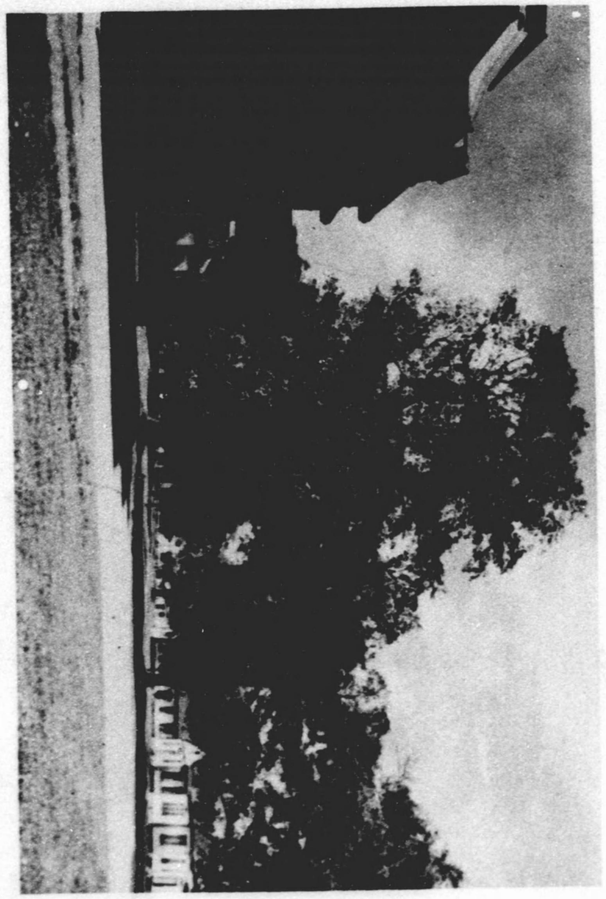

北海道帝國大學農學部

○目　次

森林科林學科及林學實科　五五五
土木、工學科及土木專門部　五五六
水產學科及水產專門部　五五七
農藝科　五五八
○大學要圖　一
○附　錄　五五九
文武會規則

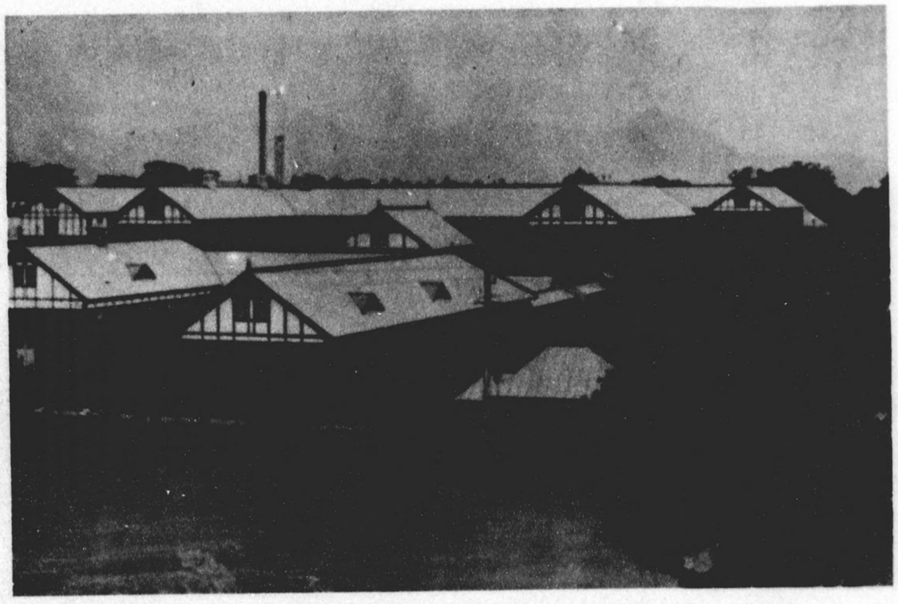

北海道帝國大學醫學部

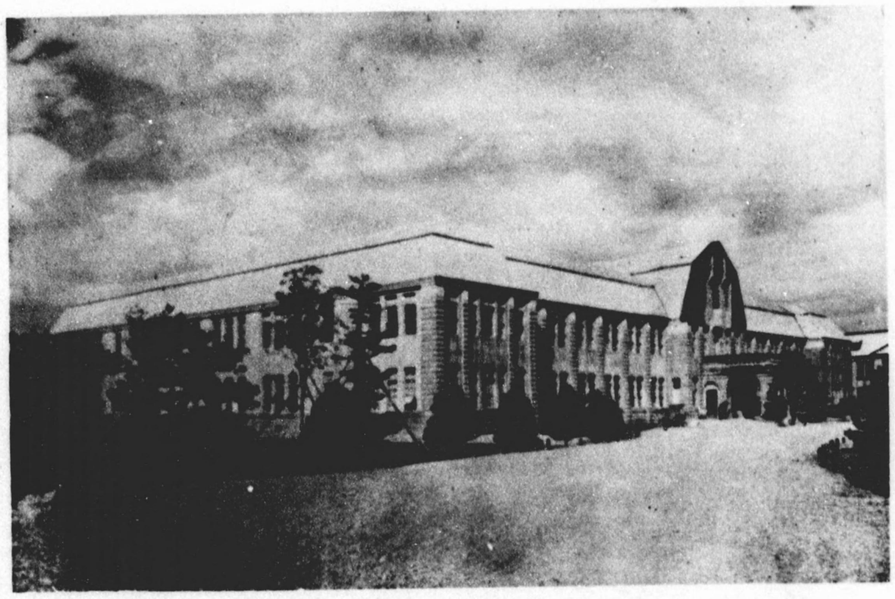

北海道帝國大學醫學部附屬醫院

北海道帝國大學工學部

北海道帝國大學一覽

（自大正十五年至昭和二年）

○學年曆

大正十五年

四月一日	學年始
四月一日	第一學期始
四月十一日	春期休業始
四月十七日	春期休業終
七月十日	第一學期終
七月十二日	第二學期始
七月十一日	夏期休業始
九月十日	夏期休業終
秋分日	休業（秋季皇靈祭）
十月十七日	休業（神嘗祭）

○學年曆

十月三十一日　第一學期終（工學部）
十月三十一日　休　業（天長節祝日）
十一月一日　第二學期始（工學部）
十一月二十三日　休　業（新嘗祭）
十二月二十四日　第二學期終
十二月二十五日　第三學期始
十二月二十五日　冬期休業始
昭和二年
一月七日　冬期休業終
二月六日　休業（紀元節）
二月十一日　休業（春季皇靈祭）
春分日　第三學期終
三月三十一日　第二學期終（工學部）
三月三十一日　學年終

○沿革略

北海道帝國大學ハ大正七年四月一日ヨリ設置セラル是ヨリ先仙臺ニ東北帝國大學ヲ置キ札幌農學校ヲ同大學ノ農科大學トナシ明治四十年九月一日ヨリ開設セラレタリシカ大正七年三月勅令第四十三號ヲ以テ北海道帝國大學ヲ札幌ニ置キ東北帝國大學農科大學ヲ同大學ノ農科大學トセラレ玆ニ本學ノ獨立ヲ見ルニ至レリ而シテ札幌農學校ハ舊ト札幌學校ト稱シ札幌學校ハ開拓使假學校ヨリ起ル依テ假學校創立以來ノ沿革ヲ略叙スルコト左ノ如シ

明治五年
四月　東京芝增上寺内ニ開拓使假學校ヲ設置シ開拓使五等出仕荒井郁之助ヲ以テ校長トセラル

明治六年
三月　學校ノ組織ヲ改正シ荒井郁之助ノ校長ヲ解カレ開拓使七等出仕調所廣丈校長ニ任セラル

明治七年　農學專門科ヲ設ク

明治八年
八月　假學校ヲ北海道札幌ニ移シ札幌學校ト稱セラル

明治九年
七月　米國「マサチユーセツツ」州農學校ノ規模ニ則リ大ニ改正ヲ加ヘ農學及ヒ之レニ關スル必要ノ諸學科ヲ教授シ修業年限ヲ四箇年トシ卒業生ニ農學士ノ學位ヲ授與スルノ制ヲ定メラル又豫備科(修業年限三箇年)ヲ創設シ本科ニ入ルノ階梯トナス
八月　札幌農學校ト改稱ス
是ノ年札幌ノ西北端ニ於テ農校園トシテ開拓使勸業課ヨリ十二萬千坪ヲ割讓セラル

明治十一年
二月　開拓使勸業課溫室及ヒ其ノ屬地ヲ本校ノ所屬トナシ園藝ノ實習用ニ供ス爾後屢々地積ヲ增加シテ現時ノ植物園トナル

明治十四年
二月　調所廣丈校長ヲ解カレ開拓權少書記官森源三校長ニ任セラル

明治十五年
二月　開拓使廢止セラル
三月　農商務省ノ所屬トナリ北海道事業管理局ノ管理ニ歸ス

明治十九年
一月　北海道事業管理局廢止セラレ北海道廳ノ所屬トナル
十二月　勅令第八十四號ヲ以テ札幌農學校官制ヲ發布セラル○北海道廳理事官佐藤秀顯校長事務取扱ヲ命セラル

明治二十年
三月　教授佐藤昌介幹事ニ兼任シ校長ノ職務ヲ代理ス○校則ヲ改正セラレ新ニ工學科ヲ設ケ又豫科ヲ置キ本科ニ入ルノ階梯トナシ更ニ農藝傳習科(修業年限二箇年)ヲ置ク
是ノ年開拓使勸業課所屬育種場ヲ本校農園ニ合併ス

明治二十一年
十二月　北海道廳三等技師橋口文藏校長ニ任セラル

明治二十二年

三　月　校長兼北海道廳三等技師橋口文藏北海道廳理事官兼校長ニ任セラル

九　月　校則ヲ改正シ新ニ兵學科ヲ置キ軍事ニ關スル學術ヲ教授シ豫科ヲ改メテ普通學科ヲ教授スル所トシ修業年限ヲ五箇年トス

十　月　農工學科ヲ卒業シタル者ハ其ノ學科ニ從ヒ農學士又ハ工學士ト稱スルコトヲ得シメラル○兵學科別科生ヲ置キ屯田兵曹長免官ノ者ヲ入學セシメ卒業期ヲ一箇年トシ普通農學及軍事上ノ學術技藝ヲ教授ス

明治二十三年

三　月　所屬農園ノ一部(今ノ第二農場ノ位置)ヲ割キ之ヲ札幌農學校同窓會ニ拂下ク

五　月　空知郡栗澤村字ウエンベツ及ヒ夕張郡角田村字アノロノ二箇所ニ學田地ヲ增設ス是レ現今ノ第五第六農場ナリ

明治二十四年

一　月　十七日教育勅語謄本ヲ下賜セラル

八　月　北海道廳理事官兼校長橋口文藏兼官ヲ免セラレ教授佐藤昌介校長心得トナル

明治二十七年

四　月　校長心得教授佐藤昌介校長兼教授ニ任セラル

明治二十八年

三　月　札幌農學校同窓會所有ノ土地建物等ヲ擧ケテ本校ニ寄附ス因テ之ヲ維持資金ニ編入シ而シテ同窓會第一農園(札幌市北八條西五丁目ニ在リ)同第二農園(札幌村字レツレツプニ在リ)同第三農園(札幌郡平岸村字ミソマツプニ在リ)ヲ第二第三第四農場ト改稱シ同時ニ從來ノ農園ヲ第一農場ト改ム○是ノ月龜田郡大中山村ニ於テ地積十七萬三千六百八十二坪餘ヲ本校維持資金ニ編入シ第七農場ト稱ス

四　月　一日文部省ノ直轄トナル○十四日　天皇皇后兩陛下ノ御眞影下賜セラル○札幌農學校同窓會ヨリ該會所有財產ヲ擧ケテ本校ノ維持資金ニ寄附シタルヲ以テ從來本校所屬ノ土地建物ハ政府ノ交付トシテ本校維持資金ニ編入セラル

七　月　勅令第百四號ヲ以テ本校資金ニ屬スル北海道土地ヲ貸附スルハ隨意契約ニ依ルコトヲ得ルノ件公布セラル

八　月　文部省告示第五號ヲ以テ本校資金ニ屬スル北海道土地貸下規程ヲ定メラル

十一月　一日　兩陛下御眞影奉戴式ヲ擧行ス

明治二十九年

六　月　校則改正ニ依リ從來設置ノ工學科及豫科ヲ廢止セラル

十一月　空知郡富良野村字下フラヌニ於テ未開地一千十一萬坪ヲ本校維持資金ニ編入シ第八農場ト稱ス

明治三十年

五　月　校則ヲ追加シ土木工學科ヲ設置セラル

十　月　二十五日　御親署教育勅語ヲ下賜セラレ二十八日拜戴式ヲ擧行ス

明治三十一年

五　月　校則ヲ追加シ豫修科ヲ設置セラル

明治三十二年

二　月　五箇年繼續事業トシテ本校々舍ヲ札幌市北八條西六丁目ニ改築スル事ヲ決セラル

三　月　校則ヲ改正シ農藝傳習科ヲ農藝科ト改メ修業年限ヲ三箇年トス

五　月　校則中追加シ土木工學科入學程度ヲ高メ新ニ森林科ヲ設置セラル

六　月　十三日校舍改築起工式ヲ行ヒ十六日ヨリ工事ニ着手ス

明治三十四年

三　月　石狩國雨龍郡ニ於ケル國有林三萬町歩ヲ內務省ヨリ所管換ニヨリ札幌農學校維持資金ニ編入セラレ之ヲ第一基本林ト稱ス

八　月　校則中改正シ土木工學科森林科ノ程度ヲ高メ中學校卒業生ヲ入學セシム

明治三十五年

一　月　天鹽國中川郡ニ於ケル國有林二萬町歩ヲ內務省ヨリ所管換ニヨリ札幌農學校維持資金ニ編入セラレ之ヲ第二基本林ト稱ス

明治三十六年

二　月　實業學校令改正セラレ本校ハ實業專門學校ト規定セラル

七　月　豫修科土木工學科及森林科生徒入學者ノ資格ヲ改正ス○是月三十日新築校舍成ルヲ以テ舊校舍ヨリ北八條西六丁目ニ移轉ス

明治三十七年

一　月　膽振國勇拂郡苫小牧村ニ於ケル國有林二千二百五十町歩ヲ內務省ヨリ所管換ニヨリ札幌農學校演習林ニ編入セラル

明治三十八年

三　月　校則中改正シ森林科ヲ林學科ニ改メ土木工學科ヲ卒ヘタル者ハ工學得業士林學科ヲ卒ヘタル者ハ林學得業士ト稱スルコトヲ得シム

明治三十九年

三　月　三箇年繼續事業トシテ水產學科教室實驗室及臨海實驗所等新築ノ事ヲ決セラル

七　月　水產學科教室新築ニ着手ス○水產學科臨海實驗所ヲ後志國忍路郡忍路ニ設置ノ許可アリ

明治四十年

二　月　校則中新ニ水產學科假規程ヲ追加ス

六　月　札幌測候所敷地ヲ第一農場ノ一部ト交換シ之ヲ校舍敷地ニ編入シ水產學科實驗室ノ新築地ニ充ツ尋テ水產學科教室實驗室等落成ス

二十二日勅令第二百三十六號ヲ以テ東北帝國大學ヲ仙臺ニ置キ札幌農學校ヲ改メテ東北帝國大學農科大學ト爲シ勅令第二百三十七號ヲ以テ東北帝國大學官制ヲ定メ且大學豫科土木工學科林學科水產學科ヲ附屬セシメ勅令第二百三十八號ヲ以テ東北帝國大學農科大學大學豫科土木工學科林學科及水產學科教授ノ官等俸給ニ關スル件ヲ定メ勅令第二百三十九號ヲ以テ文武判任官等級表中ニ東北帝國大學農科大學大學豫科土木工學科林學科及水產學科助教授ヲ加ヘ勅令第二百四十號ヲ以テ東北帝國大學農科大學ニ於ケル講座ノ種類及其ノ數ヲ定メ共ニ明治四十年九月一日ヨリ之ヲ施行セラル○二十四日文部省令第二十一號ヲ以テ東北帝國大學ハ本年九月一日ヨリ開設シ本大學ニ農學科農藝化學科林學科及畜產學科ヲ置キ農學科農藝化學科林學科及畜產學科ハ明治四十三年九月十一日ヨリ授業ヲ開始スルコトニ定メラル

○二十七日東北帝國大學農科大學規則ヲ定メラル

九　月　一日東北帝國大學農科大學教授農學博士佐藤昌介東北帝國大學農科大學長ニ補セラル○十一日東北帝國大學農科大學開學式ヲ擧行シ元札幌農學校學生生徒ヲ新規則ニ據リテ大學科及各學科相當ノ學級ニ編入ス但シ農藝科生徒ハ其ノ卒業迄元札幌農學校所定ノ規則ニ遵ヒ仍ホ之ヲ教授ス○是月第一基本林ヲ雨龍演習林第二基本林ヲ天鹽演習林勇拂郡苫小牧村所在ノ演習林ヲ苫小牧演習林ト改稱ス

十　月　大學豫科講堂新築起工ス○是月勇拂郡苫小牧村ニ於テ國有未開地十七町四反二畝二十七歩ヲ内務省ヨリ所管換ノ上苫小牧演習林ニ加フ

明治四十一年

一　月　九日水產學科第一年級第三學期ヲ延長ス○是月水產學科忍路臨海實驗所成ル

五　月　一日勅令第百十八號ヲ以テ講座數增加セラル

七　月　六日大學院規程ヲ定ム

八　月　大學豫科講堂成ル

十　月　十三日副手規程ヲ設ク○是月農藝化學科講堂增築起工ス

明治四十二年

三　月　練習船忍路丸成ル

四　月　林學科講堂及畜產學科講堂新築ノ事ヲ決シ尋テ起工ス

五　月　二十四日勅令第百四十三號ヲ以テ講座數增加セラル

九　月　農藝化學講堂成ル○第二農場建物移築起工ス

明治四十三年

三　月　勅令第六十八號ヲ以テ講座數增加セラル

五　月　林學科畜產學科講堂新築落成ス

六　月　大學規則中學科課程及授業時間ヲ改正ス

九　月　十二日大學林學科畜產學科及林學實科ヲ開始ス

十二月　二十一日勅令第四百四十七號ヲ以テ東北帝國大學官制發布明治四十四年一月一日ヨリ施行同時ニ東北帝國大學農科大學官制廢止セ

ラル

明治四十四年

一　月　一日文部次官岡田良平東北帝國大學總長事務取扱ヲ命セラレ東北帝國大學農科大學教授農學博士佐藤昌介東北帝國大學農科大學長ニ補セラル

三　月　六日大學規則中大學各學科及大學豫科ノ授業料ヲ改正シ九月一日以後ノ入學者ニ適用ス○是月法律第二十二號ヲ以テ帝國大學特別會計法ヲ改正シ東京帝國大學及京都帝國大學ノ外東北帝國大學及九州帝國大學ニモ四十四年度ヨリ本法ヲ施行セラル○二十四日岡田良平東北帝國大學總長事務取扱ヲ免セラレ澤柳政太郎東北帝國大學總長ニ任セラル

四　月　一日會計課ニ臨時建築係ヲ置キ事務所ヲ札幌市北八條西五丁目ニ設置ス

五　月　二日勅令第百三十四號ヲ以テ林學二講座ヲ四講座ニ獸醫學一講座ヲ二講座ニ增加セラル

八　月　二十六日　皇太子殿下本學及附屬植物園博物館等ニ臨啓　御影ヲ下賜セラル

九　月　五日各學科教官聯合協議會規程ヲ廢シ各學科教官協議會規程ヲ改メ九月十一日ヨリ施行ス

明治四十五年

四　月　六日農學實科林學實科土木工學科及水產學科ニ研究生ヲ置クノ規定ヲ設ク

五　月　二十九日勅令第百二十六號ヲ以テ林政學及森林管理學一講座ヲ增加セラル

六　月　一日事務官一名在勤ヲ命セラル

七　月　三十日大正ト改元

大正元年

八　月　三十一日天鹽國天鹽郡幌延村上トイカンベツ下トイカンベツ二萬二千七百三十八町六段七畝二十八步ヲ本學基本林トシテ文部省用地ニ編入セラル

九　月　十二日後志國余市郡余市町大字山田村土地六千九百五十四坪ヲ維持資金ニ編入セラレ余市果樹園ヲ設ク

大正二年

三　月　十五日練習船忍路丸ノ補助機關(實馬力六二・五)据付竣工ス○十七日文部省告示第五十二號ヲ以テ札幌農學校ノ資金ニ屬スル北海道土地貸下規程ヲ廢止セラル○十八日東北帝國大學農科大學ノ資金ニ屬スル北海道土地貸下規程ヲ設定セラル

五　月　九日總長澤柳政太郎京都帝國大學總長ニ轉任シ北條時敬東北帝國大學總長ニ任セラル

六　月　二十四日樺太西海岸珍内川流域ニ於テ森林面積一萬九千九百町歩ヲ本學演習林トシテ樺太廳ヨリ受領ス○三十日本學學則ヲ改正シ農學科ニ第一部第二部及第三部ヲ置キ畜産學科ニ第一部及第二部ヲ置キ且各學科ノ學科目及授業時間數全部ヲ改メ九月十一日ノ新學年ヨリ施行ス

九　月　十九日朝鮮全羅北道茂朱郡長水郡所在國有林野二萬五千八百八十二町歩ヲ本學演習林トシテ朝鮮總督府ヨリ八十年間貸付セラル

十　月　二十八日後志國余市町大字山田村土地七百五十七坪ヲ内務省ヨリ管理換ノ上維持資金ニ編入セラル

大正三年

二　月　天鹽演習林ノ内百四十町六反二畝二十九歩七三三ヲ鐵道院ヘ賣却ス

六　月　十二日天鹽演習林ヲ天鹽第一演習林トイカンベツ演習林ヲ天鹽第二演習林ト改稱ス

七　月　天鹽第一演習林ノ内一反五畝九歩七三六ヲ鐵道院ヘ賣却ス

九　月　十二日大學豫科規則中學科課程ヲ改正シ即日ヨリ施行ス

十二月　是年五月工事ニ着手セシ畜産學教室獸醫學教室農學教室圖書館及農學教室附屬溫室增築工事竝ニ植物學實驗室新築工事何レモ落成ス

大正四年

七　月　十三日勅令第百十六號ヲ以テ農學第三講座經濟學財政學講座及應

用菌學講座ヲ設ケラル

十　月　二十五日　天皇陛下ノ御眞影下賜セラレ二十七日拜戴式ヲ擧行ス

十二月　十五日第三農場ニ派出所ヲ設ケ第四農場以下各農場看守所ヲ派出所ニ改ム

大正五年

八　月　三日臺灣南投廳埔里社支廳管内守城大山及東眼山官有森林面積約七千甲歩ヲ本學臺灣演習林トシテ臺灣總督府ヨリ受領ス

九　月　十六日學則中畜産學科第一部及第二部ノ學科目ヲ改正ス

十　月　二十三日　皇后陛下御眞影及　皇太子殿下御影下賜セラレ二十五日拜戴式ヲ擧行ス

十二月　本年四月新築ニ着手セシ中央講堂竣工ス

大正六年

八　月　二十五日總長北條時敬學習院長ニ轉任ス

九　月　十一日勅令第百三十九號ヲ以テ農學第四講座ヲ設ケラル

十　月　十五日福原鎗二郎東北帝國大學總長ニ任セラル○是月勇拂郡苫小牧村ニ於テ國有未開地六町七反五畝二十三歩ヲ内務省ヨリ所管換ノ上苫小牧演習林ニ加フ

大正七年

三　月　三十日勅令第四十三號ヲ以テ札幌ニ帝國大學ヲ置キ北海道帝國大學ト稱シ東北帝國大學農科大學ハ本令施行ノ日(四月一日)ヨリ之ヲ北海道帝國大學農科大學トナス旨公布セラレ勅令第四十四號ヲ以テ北海道帝國大學官制ヲ定メ且大學豫科土木專門部及水產專門部ヲ附屬セシメ各科部ニ主事及生徒監ヲ設ケラル○是月天鹽第一演習林ノ内百四十町八反一畝十三歩ヲ鐵道院へ賣却ス

四　月　一日北海道帝國大學農科大學教授農學博士佐藤昌介北海道帝國大學總長ニ兼任且北海道帝國大學農科大學長ニ補セラル

八　月　朝鮮全羅北道茂朱郡茂朱面邑内里ニ於テ苗圃トシテ民有地三千五百餘坪ヲ公債證書ト交換ス

十　月　育種學實驗室及第八農場小作人集會所竝ニ同山部派出所ノ新營成ル

十一月　一日主事主任協議會規程大學豫科及各專門部教授會規程各實科教授會規程ヲ制定シ各學科主任協議會規程竝ニ各學科教授會規程ヲ廢止ス○二十九日本學規則中改正シ北海道帝國大學祝日ヲ三月一日ニ定ム(大正八年九月更ニ二月六日ニ改ム)○是月朝鮮全羅北道茂朱郡茂朱面邑內里ニ於テ民有地四十坪ノ寄附ヲ受ケ朝鮮演習林附屬苗圃地ニ加フ

十二月　五日勅令第三百八十八號ヲ以テ大學令ヲ公布セラル

大正八年

二月　六日勅令第十二號ヲ以テ帝國大學令改正セラル○同日勅令第十三號ヲ以テ各大學ノ學部ヲ定メ本學ニハ農學部及ヒ醫學部ヲ設置シ本年四月一日ヨリ施行ノ旨公布セラル○同日勅令第十八號ヲ以テ本學農學部ニ於ケル講座ノ種類及ヒ其ノ數ヲ定メラル

三月　三十一日勅令第五十七號ヲ以テ北海道帝國大學官制改正セラル

四月　一日敎授兼總長農學博士佐藤昌介本官ヲ免シ北海道帝國大學總長ニ專任セラル○同日敎授農學博士南鷹次郎北海道帝國大學農學部長ニ補セラル

八月　大正六年九月着手セシ大學豫科講堂ノ增築及ヒ本年四月着手セシ寄宿舍ノ增築工事何レモ落成ス○是月樺太久春內郡久春內町ニ於テ官有地四反三畝六步同郡三濱村珍內川口ニ於テ官有地七町一畝二十步ヲ拓殖局ヨリ所管換ノ上樺太演習林附屬廳舍敷地及苗圃ヲ設ク

九月　十一日農學科第一部ヲ農學科ニ同第二部ヲ農業經濟學科ニ同第三部ヲ農業生物學科ニ改メ從來ノ學則全部ヲ廢シ新タニ農學部學則及ヒ農學實科林學實科附屬大學豫科同土木專門部同水產專門部等ノ規則ヲ制定シ即日ヨリ施行ス

十二月　經濟學講堂增築工事落成ス

大正九年

三月　天鹽國中川郡常盤村ニ於テ廢川跡地一反二畝二十四步ヲ內務省ヨリ所管換ノ上天鹽第一演習林ニ加フ

四月　一日附屬水產專門部ノ學年開始期ヲ本年ヨリ是日ニ改正

六　月　大正六年度ヨリ着手シタル醫學部解剖學法醫學教室及ヒ醫學部本館新築落成ス

九　月　勅令第三百九十七號ヲ以テ植物學第三講座皮革製造學講座家畜衞生學講座ヲ設ケラル○十五日醫學部附屬醫院開始準備ノ爲看護法講習科ヲ設ク○二十五日農學部學則農學實科及林學實科規則並ニ附屬土木專門部規則中改正シ學年開始期ヲ四月一日ニ改メ大正十年四月一日ヨリ施行ス

十一月　醫學部附屬醫院看護婦寄宿舍新築落成ス

大正十年

一　月　二十四日附屬大學豫科規則中改正シ學年開始期ヲ四月一日ニ改メ本年四月一日ヨリ施行ス

三　月　二十二日學位令ニ依リ本學學位規程ヲ制定ス

四　月　勅令第百十八號ヲ以テ本學官制ヲ改正シ醫學部ニ附屬醫院ヲ設置セラル○勅令第百十九號ヲ以テ農學部ニ森林工學講座醫學部ニ內科學外科學解剖學生理學醫化學病理學ノ六講座ヲ設ケラル○文部省令第二十八號ヲ以テ本學醫學部ハ大正十一年四月ヨリ授業開始ノ旨公布セラル○十六日農學部學則中學科目全部ヲ改正ス

五　月　四日農學實科及林學實科規則中學科目全部ヲ改正ス

七　月　醫學博士秦勉造北海道帝國大學醫學部長ニ補セラル

九　月　醫學部生理藥物醫化學教室及同講義室新築落成ス

醫學部附屬醫院本館新築落成ス○二十八日醫學部附屬醫院規則ヲ制定ス

十　月　一日醫學部附屬醫院ニ産婆養成所ヲ設置ス

十一月　臺灣臺中州能高郡埔里街ニ於テ臺灣演習林附屬苗圃地トシテ民有地一甲二分九厘ヲ購入ス

大正十一年

三　月　十四日北海道帝國大學評議會規程ヲ制定ス○十七日醫學部學則ヲ制定シ四月一日ヨリ施行ス○是月朝鮮全羅北道茂朱郡雪川面深谷里ニ於テ二反七畝六歩同郡安城面竹川里ニ於テ二反三畝二十三歩ノ民有地ヲ購入シ朝鮮演習林附屬建物敷地ニ充當ス○天鹽第一演

習林ノ内面積三十九町四反八畝七歩ヲ鐵道省ヘ賣却ス

五　月　勅令第二百五十七號ヲ以テ本學官制ヲ改正シ附屬圖書館ヲ設置セラル○勅令第二百六十五號ヲ以テ農學部ニ畜產學第三講座及ヒ比較病理學講座ヲ設ケ醫學部ニ解剖學第二同第三生理學第二病理學第二細菌學耳鼻咽喉科學藥物學眼科學ノ八講座ヲ設ケラル

七　月　十二日　皇太子殿下本學及農學部附屬植物園同博物館ニ臨啓

九　月　醫學部病理學細菌學衞生學各教室新築落成ス

十一月　十五日本學大學院規程ヲ改正シ同時ニ大學院農學部學生規程ヲ廢止ス

大正十二年

三　月　天盬第一演習林ノ内一町六反七畝十五歩ヲ鐵道省ヘ賣却ス

五　月　勅令第二百四十四號ヲ以テ本學官制ヲ改正シ附屬大學豫科ノ名稱ヲ單ニ豫科ト改メ五月十六日ヨリ施行セラル○勅令第二百四十五號ヲ以テ醫學部ニ產婦人科學小兒科學皮膚泌尿科學法醫學內科學第二外科學第二ノ六講座ヲ設ケラル○三十一日醫學部醫學講習科規程ヲ設ク

六　月　三十日農學部附屬農場規程ヲ改定ス

十　月　二十七日火災警備規程ヲ改定ス

十二月　工學部本館新築落成ス

大正十三年

三　月　天盬第一演習林ノ内二十三町七畝五歩天盬第二演習林ノ内五町六反十七歩ヲ鐵道省ヘ賣却ス○三十一日醫學部附屬醫院病的材料檢查科規程ヲ制定ス

四　月　九日醫學部學則中學科時間配當表其他ヲ改正ス

七　月　勅令第百五十九號ヲ以テ本學官制ヲ改正シ定員ヲ增加セラル○勅令第百六十三號ヲ以テ農學部ニ農林法律學一講座ヲ設ケ農政學植民學講座ヲ分ツテ農政學講座植民學講座ノ二講座ニ改メ又醫學部ニ精神病學衞生學內科學第三ノ三講座ヲ設ケラル

九　月　勅令第二百二十一號ヲ以テ本學官制ヲ改正シ定員ヲ增加セラル○勅令第二百二十四號ヲ以テ本學醫學部ノ次ニ工學部ヲ加ヘラル○

勅令第二百二十六號ヲ以テ工學部ニ橋梁學鐵道學水工學電氣機械學原動機學鑛山學ノ六講座ヲ設ケラル○二十六日教授工學博士吉町太郎一北海道帝國大學工學部長ニ補セラル

十　月　十四日實科專門部規則中入學資格ニ關スル事項改正ス○三十一日畜產學實驗室新築落成ス○同日雨天体操場新築落成ス

十一月　二十日學生々徒控所新築落成ス

十二月　十五日醫學部臨床講義室新築落成ス○二十四日醫學部附屬醫院耳鼻咽喉科病室新築落成ス

大正十四年

二　月　十二日工學部學則ヲ制定シ即日ヨリ施行ス○十七日天鹽郡幌延村大字幌延村字トイカンベツニ於テ御料地三萬八千二百七十七坪ノ拂下ヲ受ケ天鹽第二演習林苗圃地ヲ設ク○二十日學生々徒診療所規程成ル

三　月　二十五日各部科規則中授業料額ヲ改正ス○三十一日大學院規程中研究料ヲ改正ス○同日和歌山縣東牟婁郡七川村ニ於テ村有地及民

有地百二十九萬四千百八十八坪ヲ購入シ和歌山演習林ヲ新設ス

四　月　一日勅令第七十七號ヲ以テ本學官制ヲ改正シ定員減少セラル

五　月　十八日勅令第百九十七號ヲ以テ本學官制ヲ改正シ定員增加セラル○同日勅令第百九十八號ヲ以テ醫學部ニ外科學第三講座ヲ工學部ニ水工學第二講座原動機學第二講座鑛山學第二講座理學第一講座同第二講座應用力學第一講座同第二講座同第三講座及混凝土工學鑛山機械學應用地質學電氣磁氣學電力及電力應用學各一講座計十四講座ヲ增設セラル

六　月　十五日農學部農學實科及林學實科規則附屬土木專門部規則及附屬水產專門部規則中教練教授要目ニ關スル事項ヲ改正ス○二十日醫學部附屬醫院產科婦人科病室新築落成ス○二十五日醫學部學則中入學資格及休學ニ關スル事項改正ス

九　月　二十五日札幌市北一條西二丁目二番地所在本學維持資金所屬附屬地ノ一部五百六十七坪ヲ札幌商業會議所ニ賣却ス○三十日農學部農業經濟學教室並教官室新築及圖書館閱覽室同事務室增築落成ス

十　月　七日醫學部長教授醫學博士秦勉造依願本官ヲ免ゼラル○同日教授醫學博士今裕醫學部長ニ補セラル○十五日醫學部附屬醫院第二內科病室同第二外科病室同レントゲン室同藥局同學生控所同事務所附屬倉庫新築落成ス○三十一日醫學部學生集會所農學部農產製造學實驗室新築落成ス

十一月　十五日醫學部附屬醫院事務所新築落成ス

十二月　二十日第一號及第二號傭外國人教師官舍新築落成ス

大正十五年

一　月　二十八日札幌市北一條西二丁目一番地所在本學維持資金所屬附屬地ノ一部千二十六坪同市北九、十條西一丁目一、二番地所在附屬地ノ一部三千百八十四坪七合三勺ヲ札幌市ニ賣却ス

三　月　十一日農學部家畜病院料金規程ヲ改正ス

五　月　十四日　高松宮殿下ノ御差遣ヲ辱ウシ本學創基五十年記念式典ヲ擧行ス來會者文部大臣岡田良平氏其他朝野ノ名士約千二百名○十五日記念講演會○十六日記念講演會及記念運動競技會ヲ開催ス

六　月　十九日勅令第百七十八號ヲ以テ本學官制ヲ改正ス定員ヲ增減セラレ新ニ司書官一人ヲ置ク○同日勅令第百八十四號ヲ以テ工學部ニ鐵道學電氣機械學電力及電力應用學各一講座ヲ增設シ又新ニ機械工作學選鑛學燃料學各一講座ヲ設ケラル

七　月　二十三日　高松宮殿下ヨリ北海道開拓研究奬學ノ思召ヲ以テ金五千圓下賜セラル

九　月　一日產婆養成所規程改正ス○十五日札幌市北五、六、七條所在原野千三百六十二坪二合四勺ヲ第一農場敷地トシテ又渡島國龜田郡七飯村大字七飯村字中須田所在原野千百七十七坪九合二勺五才ヲ第七農場敷地トシテ北海道廳ヨリ管理換ヲ受ケ同月三十日本學維持資金ニ編入ス○三十日本學寄宿舍規程改正シ十月一日ヨリ施行ス

十　月　十六日醫學部附屬醫院料金規程ヲ改正シ十一月一日ヨリ施行ス

○大學ニ關スル法令規程

大學令

（大正七年十二月五日勅令第三百八十八號）

第一條　大學ハ國家ニ須要ナル學術ノ理論及應用ヲ教授シ竝其ノ蘊奥ヲ攻究スルヲ以テ目的トシ兼テ人格ノ陶冶及國家思想ノ涵養ニ留意スヘキモノトス

第二條　大學ニハ數個ノ學部ヲ置クヲ常例トス但シ特別ノ必要アル場合ニ於テハ單ニ一個ノ學部ヲ置クモノヲ以テ一大學トナスコトヲ得

學部ハ法學醫學工學文學理學農學經濟學及商學ノ各部トス

特別ノ必要アル場合ニ於テ實質及規模一學部ヲ構成スルニ適スルトキハ前項ノ學部ヲ分合シテ學部ヲ設クルコトヲ得

第三條　學部ニハ研究科ヲ置クヘシ

數個ノ學部ヲ置キタル大學ニ於テハ研究科間ノ聯絡協調ヲ期スル爲之ヲ綜合シテ大學院ヲ設クルコトヲ得

第四條　大學ハ帝國大學其ノ他官立ノモノ、外本令ノ規定ニ依リ公立又ハ私立ト爲スコトヲ得

第五條　公立大學ハ特別ノ必要アル場合ニ於テ北海道及府縣ニ限リ之ヲ設立スルコトヲ得

第六條　私立大學ハ財團法人タルコトヲ要ス但シ特別ノ必要ニ因リ學校經營ノミヲ目的トスル財團法人カ其ノ事業トシテ之ヲ設立スル場合ハ此ノ限ニ在ラス

第七條　前條ノ財團法人ハ大學ニ必要ナル設備又ハ之ニ要スル資金及少ナクトモ大學ヲ維持スルニ足ルヘキ收入ヲ生スル基本財產ヲ有スルコトヲ要ス基本財產中前項ニ該當スルモノハ現金又ハ國債證券其ノ他文部大臣ノ定ムル有價證券トシ之ヲ供託スヘシ

第八條　公立及私立ノ大學ノ設立廢止ハ文部大臣ノ認可ヲ受クヘシ

學部ノ設置廢止亦同シ

前項ノ認可ハ文部大臣ニ於テ勅裁ヲ請フヘシ

第九條　學部ニ入學スルコトヲ得ル者ハ當該大學豫科ヲ修了シタル者高等學校高等科ヲ卒リタル者又ハ文部大臣ノ定ムル所ニ依リ之ト同等以上ノ學力

アリト認メラレタル者トス

入學ノ順位ニ關スル規程ハ文部大臣之ヲ定ム

第十條　學部ニ三年以上在學シ一定ノ試驗ヲ受ケ之ニ合格シタル者ハ學士ト稱スルコトヲ得

前項ノ在學年限ハ醫學ヲ修ムル者ニ在リテハ四年以上トス

第十一條　研究科ニ入ルコトヲ得ル者ハ醫學ヲ修ムル者ニ在リテハ四年以上其ノ他ノ者ニ在リテハ三年以上當該學部ニ在學シ其ノ他相當ノ學力ヲ具ヘタル者ニシテ當該學部ニ於テ適當ト認メタルモノトス

第十二條　大學ニハ特別ノ必要アル場合ニ於テ豫科ヲ置クコトヲ得

大學豫科ニ於テハ高等學校高等科ノ程度ニ依リ高等普通教育ヲ爲スヘシ

第十三條　大學豫科ノ修業年限ハ三年又ハ二年トス

修業年限三年ノ大學豫科ニ入學スルコトヲ得ル者ハ中學校第四學年ヲ修了シタル者又ハ文部大臣ノ定ムル所ニ依リ之ト同等以上ノ學力アリト認メラレタル者トス

修業年限二年ノ大學豫科ニ入學スルコトヲ得ル者ハ中學校ヲ卒業シタル者

又ハ文部大臣ノ定ムル所ニ依リ之ト同等以上ノ學力アリト認メラレタル者トス

第十四條　大學豫科ノ設備編制教員及教科書ニ付テハ高等學校高等科ニ關スル規定ヲ準用ス

第十五條　大學豫科ノ生徒定數ハ每年ノ豫科修了者ノ員數カ其ノ年當該大學ニ收容シ得ル員數ヲ超過セサル程度ニ於テ之ヲ定ムヘシ

第十六條　大學及大學豫科ノ學則ハ法令ノ範圍內ニ於テ當該大學之ヲ定メ文部大臣ノ認可ヲ受クヘシ

第十七條　公立及私立ノ大學ニハ相當員數ノ專任教員ヲ置クヘシ

第十八條　私立大學ノ教員ノ採用ハ文部大臣ノ認可ヲ受クヘシ公立大學ノ教員ニシテ官吏ノ待遇ヲ受ケサル者ニ付亦同シ

第十九條　公立及私立ノ大學ハ文部大臣ノ監督ニ屬ス

第二十條　文部大臣ハ公立及私立ノ大學ニ對シ報告ヲ徵シ檢閱ヲ行ヒ其他監督上必要ナル命令ヲナスコトヲ得

第二十一條　本令ニ依ラサル學校ハ勅令規程ニ別段ノ定アル場合ヲ除クノ外

大學ト稱シ又ハ其ノ名稱ニ大學タルコトヲ示スヘキ文字ヲ用ウルコトヲ得ス

附　則

本令ハ大正八年四月一日ヨリ之ヲ施行ス

本令施行ノ際現ニ大學ト稱シ又ハ其ノ名稱ニ大學タルコトヲ示スヘキ文字ヲ用ウル學校ニハ當分ノ內第二十一條ノ規定ヲ適用セス

帝國大學令

（大正八年二月六日勅令第十二號）

改正（明治十九年勅令第三號ヲ以テ帝國大學令公布、同二十六年勅令第九十二號ヲ以テ其ノ第五條以下改正、大正八年全部改正本令公布セラル）

第一條　帝國大學ハ數個ノ學部ヲ綜合シテ之ヲ構成ス

第二條　各帝國大學ニ置ク學部ノ種類ハ別ニ勅令ヲ以テ之ヲ定ム

第三條　帝國大學ニ大學院ヲ置ク

第四條　帝國大學ニハ官制ノ定ムル所ニ依リ總長學部長教授助教授其他必要ナル職員ヲ置ク

必要アル場合ニ於テハ帝國大學總長ハ講師ヲ囑託スルコトヲ得

第五條　帝國大學ニ評議會ヲ置キ各學部長及各學部ノ教授二人以內ヲ以テ之ヲ組織ス

帝國大學總長ハ評議會ヲ召集シ其ノ議長トナル

第六條　教授ニシテ評議員タル者ハ各學部每ニ教授ノ互選ニ依リ文部大臣之ヲ命ス

前項評議員ノ任期ハ三年トス

第七條　評議會ハ左ノ事項ヲ審査ス

一　學部ニ於ケル學科ノ設置及廢止

二　講座ノ設置及廢止ニ付諮詢シタル事項

三　大學內部ノ制規

四　其ノ他文部大臣又ハ帝國大學總長ノ諮詢シタル事項

評議會ハ高等教育ニ關スル事項ニ付意見ヲ文部大臣ニ建議スルコトヲ得

第八條　學部ニ教授會ヲ置キ教授ヲ以テ之ヲ組織ス

學部長ハ教授會ヲ召集シ其ノ議長トナル

第九條　教授會ハ左ノ事項ヲ審議ス

一　學部ノ學科課程ニ關スル事項

二　學生ノ試驗ニ關スル事項

三　其ノ他文部大臣又ハ帝國大學總長ノ諮詢シタル事項

第十條　學部長ハ必要アリト認ムルトキハ助教授又ハ囑託講師ヲ教授會ニ列席セシムルコトヲ得

第十一條　學部ニ講座ヲ置ク

講座ハ教授ヲシテ之ヲ擔任セシム但シ教授ヲ缺ク場合其ノ他特別ノ事情アル場合ニ於テハ助教授又ハ囑託講師ヲシテ之ヲ擔任セシムルコトヲ得

第十二條　講座ノ種類及其ノ數ハ別ニ勅令ヲ以テ之ヲ定ム

第十三條　帝國大學ニ功勞アリ又ハ學術上效績アル者ニハ勅旨ニ依リ名譽教授ノ名稱ヲ與フルコトアルヘシ

附　則

本令ハ大正八年四月一日ヨリ之ヲ施行ス

帝國大學及其ノ學部ニ關スル勅令

（大正八年二月六日勅令第十三號）

帝國大學及其ノ學部ハ左ノ如シ

東京帝國大學

法學部

醫學部

工學部

文學部

理學部

農學部

經濟學部

京都帝國大學

改正（大正八年勅令第二百三十五號、同年勅令第二百五十五號、同十一年勅令第三百九號、同十六號同十三年勅令第二百二十四號）

法學部
醫學部
工學部
文學部
理學部
經濟學部
農學部

東北帝國大學
理學部
醫學部
工學部
法文學部

九州帝國大學
醫學部
工學部

農學部
法文學部

北海道帝國大學
農學部
醫學部
工學部

附　則

本令ハ大正八年四月一日ヨリ之ヲ施行ス

從前ノ法科大學、醫科大學、工科大學、文科大學、理科大學、農科大學ハ各本令ノ法學部、醫學部工學部、文學部、理學部、農學部トス

九州帝國大學農學部及北海道帝國大學醫學部ノ各學科開設ノ期日ハ文部大臣之ヲ定ム

明治三十年勅令第二百八號、同年勅令第二百九號、明治四十年勅令第二百三十六號、明治四十三年勅令第四百四十八號及大正七年勅令第四十三號ハ之ヲ廢止ス

大學規定

（大正八年三月二十九日文部省令第十一號）

改正（大正八年十二月文部省令第三十九號）

第一條　公立又ハ私立ノ大學ノ設立ニ付認可ヲ受ケントスルトキハ左ノ事項ヲ具シ文部大臣ニ申請スヘシ

一　大學ノ名稱
二　學部ノ種類及名稱
三　大學院及大學豫科ノ設否
四　學則
五　位置及校地
六　校舍ノ圖面及建設ノ設計
七　各學部及大學豫科在學者定數
八　各學部專任教員數
九　學部、學科又ハ大學豫科開設ノ期日
十　經費及維持ノ方法

前項第五號ニ關シテハ校地ノ地質及面積並附近ノ狀況ヲ記載シタル圖面及飲用水ノ定性分析表ヲ添付スヘシ

第一項各號ノ變更ハ文部大臣ノ認可ヲ受ケントスルトキハ其ノ事由及在學者ノ處分方法ヲ具シ文部大臣ニ申請スヘシ學部ノ廢止ニ付亦同シ

第二條　公立又ハ私立ノ大學ノ廢止ニ付認可ヲ受クヘシ

第三條　大學ハ其ノ目的及規模ニ應シ教授上及研究上必要ナル設備ヲ爲スヘシ

第四條　學部ノ入學ニ關シ高等學校高等科ヲ卒リタル者ト同等以上ノ學力アリト認ムヘキ者ハ當該大學ニ於テ文部大臣ノ認可ヲ受ケ之ヲ定ムヘシ

第五條　高等學校高等科ニ入學スル資格ヲ有スル者ハ大學豫科ノ入學ニ關シ中學校第四學年ヲ修了シタル者ト同等以上ノ學力アリト認ム

第六條　左ノ各號ノ一ニ該當スル者ハ大學豫科ノ入學ニ關シ中學校ヲ卒業シタル者ト同等以上ノ學力アリト認ム

一　專門學校入學者檢定規程ニ依ル試驗檢定ニ合格シタル者
二　文部大臣ニ於テ一般專門學校ノ入學ニ關シ中學校ヲ卒業シタル者ト同等以上ノ學力アリト指定シタル者

三　文部大臣ニ於テ特種ノ專門學校ノ入學ニ關シ中學校ヲ卒業シタル者ト同等以上ノ學力アリト指定シタル者

前項第三號ニ該當スル者ノ進入シ得ヘキ大學ノ學部又ハ學科ニ關シテハ大學ニ於テ文部大臣ノ認可ヲ受クヘシ

第七條　大學ハ文部大臣ノ認可ヲ受ケ學部ニ入學スル資格ヲ有スル者ニ就キ入學ノ順位ヲ定ムルコトヲ得

第八條　同順位ニ在ル學部入學志願者ノ數收容シ得ヘキ人員ニ超過スル場合ニ於テ行フヘキ選拔ノ方法ニ關シテハ大學ニ於テ文部大臣ノ認可ヲ受ケ之ヲ定ムヘシ

第九條　大學令第十八條ノ規定ニ依リ教員ノ採用ニ付文部大臣ノ認可ヲ受ケントスルトキハ其申請書ニ擔任學科目ヲ記載シ本人ノ履歷書及戶籍抄本ヲ添付スヘシ

第十條　大學ハ教育上必要ト認メタルトキハ在學者ニ懲戒ヲ加フルコトヲ得

第十一條　學則中ニ規定スヘキ事項凡左ノ如シ

一　學部及大學豫科ノ學科課程ニ關スル事項

二　研究科及大學院ニ關スル事項

三　學部ノ在學年限竝大學豫科ノ修業年限ニ關スル事項

四　學士ノ稱號ニ關スル事項

五　試驗竝課程修了ノ認定ニ關スル事項

六　學年學期及休業日ニ關スル事項

七　入學退學及懲戒ニ關スル事項

八　授業料入學料等ニ關スル事項

第十二條　大學ニ於テハ別段ノ規定アル場合ヲ除ク外左ノ表簿ヲ備フヘシ

一　學則及教授時間配當表

二　職員ノ名簿及履歷書

三　在學者學籍簿及入營延期又ハ徵兵猶豫ニ關スル書類

四　試驗ノ問題及成績表

在學者學籍簿ニハ在學者ノ氏名族籍居所生年月日入學前ノ學歷入學轉學退學ノ年月日及試驗合格ノ年月日徵兵事故保證人ノ氏名及居所等ヲ記載スヘシ

第十三條　私立ノ大學ニ關シ文部大臣ニ提出スヘキ文書ハ地方長官ヲ經由スヘシ

附　則

本令ハ大正八年四月一日ヨリ之ヲ施行ス

大學特別會計法

大正十年三月二十九日法律第十一號
改正（大正十四年三月二十八日法律第十七號）

第一條　帝國大學及ヒ其他ノ官立大學ハ各之ヲ通シテ一ノ特別會計ヲ立テ資金ヲ所有シ政府ノ支出金資金ヨリ生スル收入授業料寄附金其他ノ收入ヲ以テ其ノ一切ノ歲出ニ充テシム

第二條　前條ノ政府支出金ハ每年度豫算ノ定ムル所ニ依リ一般會計ヨリ之ヲ繰入ルヘシ

第二條ノ二　帝國大學ノ資金及歲入歲出ハ帝國大學每ニ區分シ之ヲ整理スヘシ

第三條　帝國大學及官立大學ノ資金ノ政府ヨリ交付シ又ハ他ヨリ寄附シタル動產及不動產並歲入殘餘ヨリ成ル但シ官立大學ニ在リテハ第七條ノ施行豫算ノ歲入殘餘ニシテ資金ニ編入シタルモノハ官立大學每ニ區分シ之ヲ整理スヘシ

第四條　大學ノ歲出ニ充ツル爲必要アルトキハ其資金ヲ支消スルコトヲ得但シ用途指定ニ係ル資金ニ付テハ用途指定者ノ同意ヲ得ルコトヲ要ス

第五條　政府ハ每年帝國大學及官立大學ノ特別會計ノ歲入歲出豫算ヲ調製シ歲入歲出ノ總豫算ト共ニ之ヲ帝國議會ニ提出スヘシ

第六條　（削除）

第七條　文部大臣ハ歲入歲出豫算決定ノ各大學每ニ歲入歲出ノ施行豫算ヲ調製シ當該大學ノ總長又ハ學長ヲシテ之ヲ施行セシムヘシ

文部大臣ハ勅令ノ定ムル所ニ依リ前項以外ノ者ヲシテ歲入歲出豫算ノ一部ヲ施行セシムルコトヲ得

第八條　大學ニ於テ外國ヨリ直接ニ圖書機械標本又ハ實驗用材料ノ買入ヲ爲

ス場合ニハ前金拂ヲ爲スコトヲ得

第九條　寄附金ニシテ特ニ用途ヲ指定シタルモノハ其條件ニ從ヒ之ヲ使用スヘシ

第十條　奬學ヲ目的トスル寄附金ハ之ヲ當該大學ニ交附シ總長又ハ學長ニ經理ヲ委任スルコトヲ得

第十一條　委任經理ニ係ル會計ノ檢查ハ會計檢查院法第十六條ノ規定ニ依ル

第十二條　大學ニ屬スル收入ヲ以テ其歲出ヲ支辨シ別ニ政府支出金ヲ要セサルニ至リタルトキハ當該大學ノ爲ニ特別會計ヲ設クルモノトス

第十三條　大學特別會計ノ收入支出ニ關スル規程ハ勅令ヲ以テ之ヲ定ム

第十四條　官立大學ノ創設費ハ第一條ノ規定ニ拘ラス一般會計ノ所屬トス

第十五條　官立大學特別會計ノ設置及官立大學ノ創設ニ付一般會計及學校及圖書館特別會計ニ關涉シ必要ナル規定ハ勅令ヲ以テ之ヲ定ム

附　則

本法ハ大正十四年度ヨリ之ヲ施行ス

大正八年法律第十二號ハ之ヲ廢止ス

本法施行ノ際ニ於ケル各帝國大學ノ資金及大正十三年度各帝國大學特別會計ノ歲入殘餘ハ之ヲ帝國大學資金ニ編入スヘシ

本法施行ノ際ニ於ケル學校及圖書館資金ニシテ京都帝國大學及東北帝國大學ノ用ニ供スルモノハ之ヲ帝國大學資金ニ編入シ各之ヲ當該大學ノ資金トシテ區分整理スヘシ

大正十三年度各帝國大學特別會計歲入歲出豫算中翌年度ニ繰越ヲ要スルモノハ帝國大學特別會計ニ繰越使用スヘシ

北海道帝國大學官制

大正七年三月三十日勅令第四十四號

改正

大正七年六月勅令第二百六十九號、同八年三月勅令第五十七號、同年九月勅令第四百十六號、同九年五月勅令第百七十號、同年九月勅令第三百九十六號、同十年四月勅令第百十八號、同年九月勅令第二百五十七號、同十一年五月勅令第二百四十號、同十三年七月勅令第百五十九號、同年九月勅令第二百二十一號、同十四年四月勅令第七十七號、同年五月十八日勅令第百七十八號、同十五年六月十九日勅令第百九十七號

第一條　北海道帝國大學ニ左ノ職員ヲ置ク

總長
教授
助教授
事務官
學生監
司書官
助手
書記
司書

第二條　總長ハ一人勅任トス文部大臣ノ監督ヲ承ケ北海道帝國大學一般ノ事ヲ掌リ所屬職員ヲ統督ス

總長ハ高等官ノ進退ニ關シテハ文部大臣ニ具狀シ判任官ニ關シテハ之ヲ專行ス

第二條ノ二　教授ハ專任八十四人奏任又ハ勅任トス各學部ニ分屬シテ其ノ講

座ヲ擔任シ學生ヲ教授シ其ノ研究ヲ指導ス

教授ニシテ學部長又ハ醫學部附屬醫院長ニ補セラレタル者ニハ講座ヲ擔任セシメサルコトヲ得

第二條ノ三　助教授ハ專任七十一人奏任トス各學部ニ分屬シ教授ヲ助ケテ授業及實驗ニ從事ス

講座ヲ擔任スル助教授ハ前項ノ定員外トス但シ講座ヲ分擔スル者ハ此ノ限ニ在ラス

第三條　事務官ハ專任二人奏任トス上官ノ命ヲ承ケ庶務會計ヲ掌理ス

第四條　學生監ハ教授又ハ助教授ノ中ヨリ文部大臣之ヲ補ス總長ノ命ヲ承ケ學生ノ監督ニ關スル事ヲ掌ル

第四條ノ二　司書官ハ專任一人奏任トス上官ノ命ヲ承ケ附屬圖書館ニ於ケル圖書記錄及閱覽ニ關スル事務ヲ掌理ス

第四條ノ三　助手ハ專任百五十七人判任トス各學部ニ分屬シ教授又ハ助教授ノ指揮ヲ承ケ學術ニ關スル職務ニ服ス

第五條　書記ハ專任三十九人判任トス上官ノ命ヲ承ケ庶務會計ニ從事ス

第五條ノ二　司書ハ專任三人判任トス上官ノ命ヲ承ケ附屬圖書館ニ於ケル圖書記錄ノ整理保存及閱覽ニ關スル事務ニ從事ス

第六條　各學部ニ學部長一人ヲ置キ其ノ學部ニ屬スル教授ノ中ヨリ文部大臣之ヲ補ス

學部長ハ總長ノ監督ノ下ニ於テ其ノ學部ノ事ヲ掌ル

第七條　農學部ニ附屬植物園附屬農場及附屬演習林ヲ置ク

植物園ニ植物園長農場ニ農場長演習林ニ演習林長ヲ置キ農學部ニ屬スル教授又ハ助教授ノ中ヨリ文部大臣之ヲ補ス

植物園長農場長及演習林長ハ總長ノ監督ノ下ニ於テ各其ノ事務ヲ掌理ス

第八條　醫學部ニ附屬醫院ヲ置ク

醫院ニ醫院長ヲ置キ醫學部ニ屬スル教授ノ中ヨリ文部大臣之ヲ補ス

醫院長ハ總長ノ監督ノ下ニ於テ醫院ノ事務ヲ掌理ス

第九條　醫院ニ藥局長ヲ置ク專任一人奏任トス

藥局長ハ醫院藥局ノ事務ヲ掌理ス

第十條　醫院ニ藥劑手ヲ置ク專任十人判任トス

藥劑手ハ藥局長ノ指揮ヲ承ケ醫院藥局ニ關スル職務ニ服ス

第十一條　醫院ニ看護長ヲ置ク專任十人判任トス

看護長ハ上官ノ命ヲ承ケ醫院ニ於ケル看護ニ關スル職務ニ服ス

第十二條　北海道帝國大學ニ豫科ヲ置キ教授專任四十一人助教授專任九人ヲ置ク

教授ハ奏任トシ助教授ハ判任トス生徒ノ教育ヲ掌ル

豫科ニ主事及生徒監ヲ置キ豫科教授ノ中ヨリ文部大臣之ヲ補ス

主事ハ總長ノ命ヲ承ケ豫科ノ事務ヲ掌理シ職員ヲ監督ス

生徒監ハ主事ノ指揮ヲ承ケ生徒ノ訓育ヲ掌ル

第十三條　北海道帝國大學ニ附屬土木專門部及附屬水產專門部ヲ置キ教授專任十六人助教授專任十人ヲ置ク

教授ハ奏任トシ助教授ハ判任トス生徒ノ教育ヲ掌ル

各專門部ニ主事及生徒監ヲ置キ專門部教授ノ中ヨリ文部大臣之ヲ補ス

主事ハ總長ノ命ヲ承ケ各專門部ノ事務ヲ掌理シ職員ヲ監督ス

生徒監ハ主事ノ指揮ヲ承ケ生徒ノ訓育ヲ掌ル

第十四條　北海道帝國大學ニ附屬圖書館ヲ置ク

圖書館ニ圖書館長ヲ置ク數授助敎授又ハ司書官ノ中ヨリ文部大臣之ヲ補ス

圖書館長ハ總長ノ監督ノ下ニ於テ圖書館ノ事務ヲ掌理ス

講座ノ種類及其數ニ關スル勅令

（大正八年二月六日勅令第十八號）

北海道帝國大學各學部ニ於ケル講座ノ種類及其ノ數左ノ如シ

農學部

農學	四講座
農藝化學	三講座
農藝物理學	一講座
植物學	三講座
動物學、昆蟲學、養蠶學	三講座
園藝學	一講座
畜產學	三講座
農政學	一講座
林學	四講座
林政學及森林管理學	一講座
農產製造學	一講座
獸醫學	二講座
經濟學、財政學	一講座
應用菌學	一講座
皮革製造學	一講座
家畜衞生學	一講座
比較病理學	一講座

改正

大正九年九月勅令第三百九十七號、同十年四月勅令第百十九號、同十一年五月勅令第二百六十五號、同十二年五月勅令第二百四十五號、同十三年七月勅令第二百二十六號、同十四年五月十八日勅令第百六十三號、同年九月勅令第百九十八號、同十五年六月十九日勅令第百八十四號

農藝物理學　一講座
植物學　三講座
動物學、昆蟲學、養蠶學　三講座
園藝學　一講座
畜產學　三講座
農政學　一講座
林學　四講座
林政學及森林管理學　一講座
農產製造學　一講座
獸醫學　二講座
經濟學、財政學　一講座
應用菌學　一講座
皮革製造學　一講座
家畜衞生學　一講座
比較病理學　一講座

森林工學　一講座
農林法律學　一講座
植民學　一講座

醫學部

內科學　三講座
外科學　三講座
解剖學　三講座
生理學　二講座
醫化學　一講座
病理學　二講座
細菌學　一講座
耳鼻咽喉科學　二講座
藥物學　一講座
眼科學　一講座

產婦人科學　一講座
小兒科學　一講座
皮膚泌尿科學　一講座
法醫學　一講座
精神病學　一講座
衞生學　一講座

工學部

橋梁學　一講座
鐵道學　二講座
水工學　二講座
電氣機械學　二講座
原動機學　二講座
鑛山學　二講座
理學　二講座

應用力學	三講座
混凝土工學	一講座
鑛山機械學	一講座
應用地質學	一講座
電氣磁氣學	一講座
電力及電力應用學	二講座
機械工作學	一講座
選鑛學	一講座
燃料學	一講座

○學位令（大正九年七月五日勅令第二百號）

第一條　學位ハ博士トス

第二條　學位ハ大學ニ於テ文部大臣ノ認可ヲ經テ之ヲ授與ス

第三條　博士ノ種類ハ大學學部研究科ニ於テ二年以上研究ニ從事シ論文ヲ提出シテ學部教員會ノ審査ニ合格シタル者又ハ論文ヲ提出シテ學位ヲ請求シ學部教員會ニ於テ之ト同等以上ノ學力アリト認メタル者トス

第四條　學位ヲ授與セラルヘキ者ハ大學ニ於テ文部大臣ノ認可ヲ申請スルトキハ論文及其ノ審査ノ要旨ヲ添付スヘシ

第五條　學部教員會ハ前條ノ論文審査ニ付其ノ提出者ニ對シ試問ヲ行フコトヲ得

第六條　大學ニ於テ學位授與ノ認可ヲ申請スルトキハ論文及其ノ審査ノ要旨ヲ添付スヘシ

第七條　學位ヲ授與セラレタル者ハ授與ノ日ヨリ六月内ニ其ノ提出ニ係ル論文ヲ印刷公表スヘシ但シ學位授與前既ニ印刷公表セラレタルモノナルトキ又ハ文部大臣ニ於テ其ノ印刷公表ヲ相當ナラスト認メタルモノナルトキハ

此ノ限ニ在ラス

第八條　大學ハ論文ノ審査ニ付手數料ヲ徵收スルコトヲ得

第九條　學部教員會ニ於ケル論文審査ノ手續其ノ他學位ニ關スル規程ハ大學ニ於テ之ヲ定メ文部大臣ノ認可ヲ受クヘシ

第十條　學位ヲ有スル者其ノ榮譽ヲ汚辱スル行爲アルトキハ大學ニ於テ學位ニ關スル規程ニ依リ文部大臣ノ認可ヲ經テ學位ノ授與ヲ取消スコトヲ得

附　則

本令ハ公布ノ日ヨリ之ヲ施行ス

明治三十一年勅令第三百四十四號學位令及博士會規則ハ之ヲ廢止ス但シ舊令ニ依リ授與シタル學位ハ仍其ノ効力ヲ有ス

本令施行前論文ヲ提出シテ學位ヲ請求シタル者ニ對シテハ舊令ニ依リ學位ヲ授與ス

舊令ニ依ル學位ヲ有スル者其ノ榮譽ヲ汚辱スル行爲アルトキハ文部大臣其ノ學位ヲ褫奪ス

北海道帝國大學學位規程

（大正十年三月二十二日制定）
改正（大正十五年八月）

第一條　本學ニ於テ授與スル學位ハ左ノ五種トス

農學博士
林學博士
獸醫學博士
醫學博士
工學博士

第二條　本學大學院ニ於テ二年以上研究ニ從事シタル者學位ヲ得ント欲スルトキハ其ノ研究シタル事項ニ就キ論文ヲ其ノ在院中又ハ退院後一ケ年以內ニ當該學部長ニ提出スヘシ

前項以外ノモノニシテ學位ヲ請求セントスル者ハ論文ニ履歷書ヲ添ヘ其ノ請求スル學位ノ種類ヲ指定シテ總長ニ提出スヘシ

第三條　論文ハ一論文トス但シ參考トシテ他ノ論文ヲ附加スルコトヲ得

論文ハ日本文、英文、獨文又ハ佛文タルコトヲ要ス

論文ハ二通提出スヘシ

第四條　第二條第二項ニヨリ學位ヲ請求スル者ハ審査手數料金百圓ヲ本學ニ納付スヘシ

第五條　論文ハ之ヲ學部教授會ノ審査ニ附スルモノトス

第六條　學部教授會ハ其ノ審査ニ附セラレタル論文ニ就キ教授ノ中ヨリ二人以上ノ委員ヲ選定シ之ヲ審査セシムルモノトス

必要アルトキハ他ノ學部ニ屬スル教授ニ審査委員ヲ依囑スルコトヲ得

第二條第二項ニヨル論文提出者ニ對シテハ必要アル場合ニ口述又ハ筆記ニテ試問ヲ行フコトアルヘシ

第七條　審査委員ハ一ケ年以內ニ其ノ審査ノ結果ヲ教授會ニ報告スヘキモノトス但シ特別ノ事情アルトキハ教授會ノ決議ニヨリ審査期限ヲ延長スルコトヲ得

第八條　審査ノ結果ニ就キ教授會ニ於テ議決ヲナスニハ教授全員ノ四分ノ三以上ノ出席アルコトヲ要ス

審査ノ合格若ハ之ト同等以上ノ學力アリトノ認定ハ出席數ノ四分ノ三以上ノ多數ニヨリテ之ヲ決スルモノトス

第九條　前條第二項ノ決議アリタルトキハ學部長ハ該論文及審査ノ要旨ヲ添ヘ之ヲ總長ニ申報スルモノトス

第二條第二項ニヨル場合ニシテ可決ナキトキハ學部長ハ其ノ論文ヲ添ヘ之ヲ總長ニ申報スルモノトス

第十條　提出シタル論文及納付シタル審査手數料ハ如何ナル事由アルモ之ヲ還付セス

第十一條　學位ヲ有スル者其ノ榮譽ヲ汚辱スル行爲アルトキハ總長ハ教授會ノ議決ニヨリ文部大臣ノ認可ヲ經テ學位ノ授與ヲ取消シ學位記ヲ還付セシムルモノトス

前項ノ議決ニハ教授全員ノ四分ノ三以上ノ出席アルコトヲ要シ出席數ノ四分ノ三以上ノ多數ニヨリ之ヲ決ス

第十二條　學位記ノ樣式ハ左ノ如シ

學　位　記

族籍位勳功爵　氏　名

右北海道帝國大學大學院ニ於テ研究ヲ遂ケ論文ヲ提出シテ何學部教授會ノ審査ニ合格セリ仍テ大正九年勅令第二百號學位令第二條ニ依リ茲ニ何學博士ノ學位ヲ授ク

年　月　日　北海道帝國大學總長位勳功爵　氏　名印

學印

割印番號

學位記

族籍位勳功爵　氏　名

右北海道帝國大學何學部教授會ニ於テ其ノ提出セル論文ヲ審査シ學位ヲ授クヘキモノト認メタリ仍テ大正九年勅令第二百號學位令第二條ニ依リ茲ニ何學博士ノ學位ヲ授ク

年　月　日　北海道帝國大學總長位勳功爵　氏　名印

學印

割印番號

北海道帝國大學大學院規程

（明治四十一年七月六日伺定）
改正（大正元年十月、同四年十月、同十一年十一月、同十四年四月）

第一條　各學部所定ノ試驗ニ合格シタル者ニシテ大學院ニ入ラントスルトキハ研究事項ヲ具シ當該學部長ノ手ヲ經テ總長ニ願出ツヘシ總長ハ當該學部教授會ノ議ヲ經テ之ヲ許可ス

第二條　前條ノ規定以外ノ者ニシテ大學院ニ入學ヲ志願スル者アルトキハ總長ハ當該學部教授會ノ議ヲ經テ其ノ學力ヲ檢定シテ之ヲ許可ス

前項ノ志願者ハ入學檢定料金十五圓ヲ前納スヘシ但シ既納ノ檢定料ハ之ヲ還付セス

第三條　大學院學生ノ在學期間ハ二箇年以上五箇年以内トス

第四條　大學院學生ノ指導者ハ當該學部教授會ノ議ヲ經テ總長之ヲ定ム

第五條　大學院學生ハ本學所在地以外ニ居住シ又ハ他ノ業務ニ從事スルコトヲ得ス但シ評議會ニ於テ研究上必要ト認メタルトキ若クハ兵役ニ服スル場

合ハ此限ニアラス

第六條　大學院學生ハ指導者ノ許可ヲ得各學部ニ於ケル教官ノ承認ヲ經テ其ノ講義又ハ實驗ニ出席スルコトヲ得

第七條　大學院學生ノ研究料ハ一箇年金七十五圓トシ之ヲ前納セシム大學院學生ニシテ兵役ニ服スル者ニハ研究料ヲ免除ス但シ既納ノ分ハ之ヲ還付セス

第八條　特ニ奬勵ヲ加フヘキ事項ヲ研究スル者ニハ評議會ノ議ヲ經テ前條ノ研究料ヲ免除シ又ハ研究ニ要スル相當ノ費用ヲ給與スルコトアルヘシ

第九條　大學院學生ハ毎一年ノ終ニ於テ其ノ研究成績ヲ指導者ニ報告スヘシ

第十條　大學院學生ニシテ研究料納付ノ義務ヲ怠ル者ハ之ヲ除名ス

第十一條　大學院學生ニシテ研究ノ實ナシト認ムルトキハ總長ハ教授會ノ議ヲ經テ之ニ退學ヲ命ス

第十二條　大學院ニ在リテ相當ノ研究ヲ爲シタリト認ムヘキ者ニハ總長ハ證明書ヲ授與スルコトアルヘシ

第十三條　大學院學生中學力優秀志操堅實ナル者ニハ特ニ研究料ヲ免除シ且

學資ヲ給與シ之ヲ特選給費學生トス

第十四條　特選給費學生タルニ適當ナル者アルトキハ當該學部教授會ノ議ヲ經テ學部長之ヲ推薦シ總長ハ評議會ノ議ヲ經テ之ヲ命ス

第十五條　特選給費學生タル期間ハ一箇年トシ一人月額七十五圓以内ノ學資ヲ給ス但シ必要アル場合ニ於テハ評議會ノ議ヲ經テ更ニ之ヲ繼續スルコトヲ得

第十六條　特選給費學生ニシテ兵役ニ服シ又ハ其資格ヲ缺ク者アルトキハ當該學部長ノ申請ニ依リ總長ハ評議會ノ議ヲ經テ之ヲ免ス

北海道帝國大學副手規程

（明治四十一年十月十三日伺定）
改正（大正元年九月）

第一條　學部ノ教室實驗場ニ副手ヲ置ク無給トス但シ特ニ手當ヲ給スルコト

アルヘシ

第二條　副手ハ大學院若クハ學部ヲ卒業シタル者又ハ學部助手タルコトヲ得ル者ノ志願ニ依リ總長之ヲ囑託ス

第三條　副手ハ其ノ職掌學部助手ニ異ナルコトナク總テ北海道帝國大學一般ノ規則ヲ遵守スヘシ

第四條　副手ニシテ二ケ年以上職務ニ服シ成績アル者ニハ總長ヨリ證明書ヲ付與ス

文部部內臨時職員設置制

（大正九年八月二十六日勅令第二百九十三號）

改正（大正十年六月勅令第二百六十二號、同年十一月勅令第四百三十一號、同十一年三月勅令第百四十號、同十二年五月勅令第二百七十三號、同十三年十一月勅令第二百六十四號、同十四年五月勅令第二百三號）

第一條　高等諸學校ノ創設及擴張ニ關スル事務ニ從事セシムル爲文部省ニ左ノ職員ヲ增置ス

文部事務官	專任二人	奏任
技師	專任二十一人	
屬	專任二十人	
技手	專任四十七人	

第二條　臨時建築ノ事務ニ從事セシムル爲文部省及帝國大學ヲ通シテ左ノ職員ヲ增置ス

技師	專任十四人	
技手	專任四十四人	

前項職員ノ俸給ハ臨時建築費ヨリ之ヲ支辨ス

第三條　（省略）

雇外國人ニ關スル勅令

（明治二十六年九月九日勅令第九十六號）

改正（大正九年三月勅令第七十四號）

帝國大學官立大學及文部省直轄諸學校ニ於テ學科教授ノ必要アルトキハ帝國大學總長官立大學長及直轄諸學校長ハ文部大臣ノ許可ヲ受ケ雇外國人ヲシテ教官ノ職務ニ當ラシムルコトヲ得

外國人特別入學規程

（明治三十四年十一月文部省令第十五號）

第一條　外國人ニシテ文部省直轄學校ニ於テ一般學則ノ規程ニ依ラス所定ノ學科ノ一科若クハ數科ノ教授ヲ受ケンコトスル者ハ外務省在外公館又ハ本邦所在ノ外國公館ノ紹介スルモノニ限リ特ニ之ヲ許可スルコトアルヘシ

第二條　前條ニ依リ教授ヲ受ケントスル外國人ハ前條ノ紹介書ヲ添ヘ帝國大學總長若クハ學校長ニ願出ツヘシ

第三條　帝國大學總長若クハ學校長ニ於テ前條ノ出願ヲ受ケタルトキハ相當ノ學力アリト認メタル者ニ限リ之ヲ許可スヘシ但シ學校ノ設置上差支アル場合ハ此限ニアラス

第四條　本令ノ規程ニ依リ入學シタル外國人ニシテ學科修了ノ證明書ヲ受ケントスル者ニハ試驗ノ上之ヲ附與スヘシ

第五條　本令ノ規定ニ依リ入學シタル外國人ニハ入學試驗料、入學料及授業料ヲ徴收セサルコトヲ得

第六條　帝國大學總長及學校長ハ文部大臣ノ認可ヲ受ケ本令ニ關シ必要ナル細則ヲ設クルコトヲ得

○職員（大正十五年十月現在）

北海道帝國大學職員

ドクトル・オフ・フヒロソフヒー（ヂヨンス・ホツプキンス大學）
農學博士農學士　佐藤昌介　總長

評議員

農學部長　教授　農學博士農學士　南鷹次郎
農學部教授　法學博士農學博士　高岡熊雄
農學部教授　農學博士農學士　時任一彦
醫學部長　教授　醫學博士　今裕
醫學部教授　醫學博士醫學士　越智貞見
醫學部教授　醫學士　山崎春雄

工學部長　教授　工學博士工學士　吉町太郎一
工學部教授　工學博士工學士　清水義一
工學部教授　工學士　古藤猛哉

事務官

學生監

農學部教授　農學博士農學士　時任一彦
醫學部教授　醫學博士醫學士　平光吾一

附屬圖書館長

農學部教授　法學博士農學博士　高岡熊雄

司書官

技師

衞生委員

醫學部　教授　醫學博士醫學士　有馬英二
醫學部　教授　醫學博士醫學士　宮崎彪之助
農學部　教授　農學博士獸醫學士　葛西勝彌
醫學部　教授　醫學博士醫學士　中村豐

敷地委員

農學部　教授　林學博士林學士　新島善直
農學部　教授　農學博士農學士　星野勇三
醫學部　教授　醫學博士　今裕

瓦斯委員

工學部　教授　工學士　堀義路

給水及煖房委員

工學部　教授　工學士　井伊谷春平

電氣委員

工學部　教授　工學博士工學士　倉塚良夫
工學部　教授　工學士　三浦勝
工學部　教授　工學博士工學士　清水義一

庶務課

課長　事務官　江口重國
書記　及川兵吾
　　富山保治
　　龜山槇次
　　（兼）小山內巖
　　庄子榮三郎

會計課

課長　書記　渡部慶太郎

心得

書記

營繕課

課長

技手

附屬圖書館

館長

司書官

書記

近藤欣平

紺野正

戸石英輝

伊東亨

技師

岡林音松

三宅保太郎

舛谷乙治

太田延雄

教授

高岡熊雄

柴田定吉

司書

學生監室

學生監

學生監室事務囑託

鷲尾幸一郎

（休職）

三田村庸樹

明石節孝

安倍啓作

三城長二

（休職）（兼）

三田村庸樹

三上孝正

（兼）

明石節孝

教授　時任一彦

教授　平光吾一

助教授　岡村精次

學　醫　　醫學士　大島四郎
配屬將校　　陸軍步兵大佐　蘆川良治
　　陸軍步兵中佐　片山廉之助
　　陸軍騎兵大尉　高橋耕一

農學部職員

（同職中ノ氏名ハ就職ノ順ニ揭ク）

學部長　農學博士　南鷹次郎

農學教室

教授
農學第一講座分擔　（食用作物學）　農學博士　南鷹次郎
農藝物理學講座擔任　（氣象學、農業器械學、土地改良學）　農學博士　時任一彦
（栽桑學、養蠶學）　農學博士　須田金之助
動物學、昆蟲學、養蠶學第三講座擔任
園藝學講座擔任　（園藝學汎論、蔬菜園藝學、果樹園藝學）　農學博士　星野勇三
農學第三講座擔任　（作物育種學汎論、作物育種學特論）　農學博士　明峰正夫
農學第一講座分擔　（作物學汎論）

助教授
造園學、花卉園藝學　農學博士　前川德次郎
作物學　農學士　前川十郎
作物學　農學士　御園生義一
農學第四講座擔任　（工藝作物學、飼料作物學）　農學士　菊地武直夫
測量學講師　（兼）　工學士　新鄉高一
煙草栽培及製造論　農學博士　佐々木善次郎
農學大意　農學士　若林功

助手

（兼）高田榮五郎
中村誠助
農學得業士　守屋巖三郎
農學得業士　古川壽雄
農學士　高柳武七郎
農學得業士　吉田啓次郎
農學士　澁谷常紀

農業經濟學教室

教授

農政學講座擔任（農政學）
植民學講座分擔（植民學）
法學博士　農學士　高岡熊雄
農學博士
ドクトル・オフ・フヒロソフヒー（ヂョンス・ホツプキンス大學）
經濟學財政學講座擔任（經濟學原論、財政學）（海外出張中）
法學博士　農學士　森本厚吉

農學第二講座擔任（農業經營學、農史）
農學博士　農學士　中島九郎

助教授

植民學（在外研究中）
農學士　上原轍三郎
農林法律學講座擔任（農業法律學、同演習　森林法律學）
法學士　小林巳智次
農政學、植民學、農業經營學
農學士　岡村精次
商法、民法
法學士　土屋四郎
經濟學、財政學（在外研究中）
農學士　松田武雄

講師

憲法
法學士　江口重國
法學通論
法學士　伊部榮治
經濟學
農學士　早川三代治

助手

南鐵藏
農學士　牧原東洋男

農業生物學教室

教授

ドクトル・オフ・サイエンス・(ハーバード大學)

植物學第一講座擔任　(植物寄生病學)　理學博士農學士　宮部金吾

動物學、昆蟲學、養蠶學第二講座擔任　(昆蟲學、應用昆蟲學)　理學博士農學士　松村松年

動物學、昆蟲學、養蠶學第一講座擔任　(動物(家畜)生理學)　理學博士　八田三郎

植物學第三講座擔任　(植物生理病學、菌學)　農學博士農學士　伊藤誠哉

植物學第二擔任講座　(植物生理學)　理學博士農學士　坂村徹

助教授

動物組織學、應用動物學　農學博士農學士　小熊捍

植物病理學　農學博士農學士　栃内吉彥

遺傳學、浮游生物學　(在外研究中)　農學士　犬飼哲男

樹病學、林學大意　林學士　龜井專次

講師

有用植物分類學、森林植物學　農學士　館脇操

植物生理學　(在外研究中)　農學士　後藤一雄

助手

農學士　中山俊郎

農學士　内田登一

農學得業士　今井三子

農學士　林禎二郎

農藝化學教室

教授

農藝化學　(兼)臺灣總督府技師　農學博士農學士　太島金太郎

應用菌學講座擔任　(應用菌學、農業微生物學)　農學博士農學士　半澤洵

農藝化學第一講座擔任　(土壤學、肥料學)・農學博士農學士　三宅康次

農藝化學第三講座擔任　(生物化學)　農學博士農學士　田所哲太郎

農產製造學講座擔任（農產製造學）　農學博士農學士　逸見文雄
農藝化學第二講座擔任　農學博士農學士　高橋榮治

助教授

應用機械學　（兼）　工學士　島山嶺男
農藝化學　（兼）　農學士　大島幸吉
土壤地質學　理學士　中尾清藏
分析化學　（兼）　理學士　池田福海
有機化學、無機化學　農學士　伊藤光治
理論化學　（兼）　理學士　芳村五左工門
無機製造化學　工學士　多和田寬
土壤學、肥料學　（兼）　農學士　田町以信男
高等數學、家畜飼養學　農學士　中村幸彥

講師

土壤地質學　理學士　田中館秀三
定量分析實驗　農學士　若狹清治

助手

林學教室

教授

林學第二講座擔任（造林學、森林保護學）　林學博士林學士　新島善直
林政學及森林管理學講座擔任（林業政策、森林管理學）　林學博士林學士　穴戸乙熊
林學第三講座擔任（森林利用學）（海外出張中）　林學博士林學士　宮井健吉
森林工學講座分擔（兼）　工學博士工學士　小川敬次郎

助教授

森林工學講座分擔（最小一乘法）（兼）　理學士　三田村孝吉
森林測量學（在外研究中）　林學博士林學士　影山純介

林學第四講座擔任　林學士　吉川元民
森林工學講座分擔　（森林測量學、同實習及製圖、森林理水及砂防工學、森林土木工學特別講義）
測樹學　林學博士林學士　中島廣吉
造林學　林學士　佐藤義夫
森林保護學　林學士　木下榮次郎
森林利用學　林學士　大澤正之

（在外研究中）

林產製造學　工學士　（兼）　西田辰三郎
森林測量學、森林數學、森林土木學　林學士　福山伍郎　（休職）
森林測量學、森林數學、森林法律學　林學士　櫻井精兵

講師

民刑事訴訟法　林學士　今田敬一
民刑事訴訟法　法學士　杉浦忠雄
助手　法學士　谷忠治

林學得業士　門間猛
林學士　田添元

畜產學教室

教授

獸醫學第二講座擔任　（家畜外科學、家畜解剖學）　獸醫學博士獸醫學士　小倉鉀太郎

助教授

皮革製造學講座擔任　（海外出張中）
ドクトル、オブ、サイエンス（ニューヨークシュラキウス大學）
皮革製造學、畜產學）　農學博士農學士　高松正信
家畜衞生學講座擔任　（家畜衞生學、獸醫警察學）　農學博士農學士　里正義
藥物學　農學博士獸醫學士　葛西勝彌
畜產學第三講座擔任　（兼）　醫學博士醫學士　三輪誠
畜產學第一講座擔任　（牛學）　農學博士農學士　井口賢三
マスター・オブ・サイエンス・イン・デーリング・ケミストリー・エンド・バクテリオロジー（カンサス州立農科大學）
畜產製造學）　農學博士　宮脇富
比較病理學講座擔任　（比較病理學）　獸醫學博士農學士　市川厚一

助教授

畜產學　（在外研究中）　農學博士農學士　山根甚信
（在外研究中）　農學士　小華和忠士

家畜産科學
講師　農學士　黒澤亮助

乘馬實習
畜産試驗場技師　小坂彌丞

蜜蜂學
農學博士農學士　德田義信

家畜内科學
獸醫學博士獸醫學士　勝島仙之介

皮革製造學實習
農學士　澤山智

家畜病院實習
獸醫學得業士　館澤圓之助

裝蹄實習
農學士　尾崎清一

乘馬實習
助手　鹽野谷清登

獸醫學得業士　小倉喜佐次郎

農學士　中野誠一

農學士　加藤浩

農學士　高畑倉彦

獸醫學得業士　吉川政市

傭教師
皮革製造學及同實驗　ドクトル・オブ・フイロソフイー（ゲラッツ大學）　ゲオルグ・グラッセル

事務室

書記　農學士　三田村健太郎

農學及林學實科

農學實科主任　（兼）　及川兵吾

林學實科主任　小山内巖

講師　小原孝道

救急療法　神田政之丞

教授　農學博士農學士　明峰正夫

教授　林學博士林學士　宍戸乙熊

（兼）　醫學士　關健藏

應用昆蟲學	農學得業士	桑山覺
法學通論	法學士	小島喜一郎
森林經理學	林學士	北村義重
獸醫學	獸醫	高田幸二
農業實習	農學士	高倉新一郎

附屬植物園

園長	教授	理學博士農學士　宮部金吾
	教授	農學博士農學士　伊藤誠哉
	助教授	農學博士農學士　前川德次郎
	助手兼書記	石田文三郎

附屬農場

場長	教授	農學博士農學士　星野勇三
第四、第七、第八農場主任	教授	農學博士農學士　中島九郎

第二、第三農場主任	教授	農學博士農學士　井口賢三
第一、第五、第六農場主任	助教授	農學士　前川十郎
	助教授	農學士　御園生義一
第一農場勤務	助手	竹內友助
第一農場勤務	助手	農學得業士　松本友
第二農場勤務	助手	農學士　高山保二
第一農場勤務	助手	農學得業士　笹部義一
第一農場勤務	助手	農學士　月足憲正
第一農場勤務	助手	農學士　田澤博
第八農場勤務	助手	三浦竹次郎
第一農場兼務	助手	三田村健太郎
農場事務所勤務	書記	高田榮五郎
第一農場勤務	書記	石崎正祐

附屬演習林

林長　教授　林學博士林學士　新島善直

演習林事務所勤務
助教授　林學博士林學士　中島廣吉
天鹽第一演習林勤務
助教授　林學士　佐藤義夫
雨龍演習林勤務
助教授　林學士　木下榮次郎
朝鮮演習林勤務
助教授　林學士　大澤正之
朝鮮演習林勤務
助手　林學得業士　谷本勇造
天鹽第一演習林勤務
助手　林學得業士　宇野徹治
和歌山演習林勤務
助手　林學得業士　小野岡毅
演習林事務所勤務
助手　林學得業士　渡部義郎
樺太演習林勤務
助手　林學得業士　大場俊雄
天鹽第二演習林勤務
助手　林學得業士　佐々木行樹
臺灣演習林勤務
助手　林學得業士　佐藤嘉三郎
苫小牧演習林勤務
助手　林學得業士　針谷都久造
演習林事務所勤務
書記　小畑善三
書記　藤島藤兵衛

天鹽第二演習林勤務
書記　松川洋三
臺灣演習林勤務
書記　菊地寛治
苫小牧演習林勤務
書記　林學得業士　榊原茂末
演習林事務所勤務
書記（兼）　門間猛

博物館

主任　教授　理學博士　八田三郎
書記兼助手　市川申平

醫學部職員

（同職中ノ氏名ハ就職ノ順ニ掲ク）

學部長　教授　醫學博士　今　裕

基礎醫學

解剖學教室

教授

解剖學第一講座擔任　系統解剖學、解剖學實習（組織學、組織學實習生）　醫學士　山崎春雄

解剖學第三講座分擔　系統解剖學、解剖學實習（組織學、組織學實習胎生學）　醫學博士醫學士　平光吾一

解剖學第二講座擔任　系統解剖學、解剖學實習（組織學、組織學實習局所解剖學）　農學士　岡田正夫

助教授

解剖學第三講座分擔　千葉醫學士　矢ケ崎勘七

講師

助手

生理學教室

教授

生理學第一講座擔任　（生理學、生理學實習）　醫學博士醫學士　宮崎彪之助

助教授

（在外研究中）

生理學第二講座擔任　（生理學、生理學實習）　醫學博士醫學士　朴澤　進

助手　醫學士　蓑島　高

熊本醫學士　大島康夫

助手

熊本醫學士　中林重實

醫學士　小山重正

醫學士　山下秀之助

慈惠醫學士　横川貞夫

醫學士　椎名順二

醫化學教室

教　授　　醫學士　松本剛太郎
醫化學講座擔任（醫化學、醫化學實習）　醫學士　鮫島龍水
助教授　　醫學士　服部光平
助　手　　醫學士　太黒　薫

病理學教室

教　授　　醫學士　末吉治郎平
病理學第一講座擔任（病理學總論、病理學各論、同實習）　醫學士　鮎川武一郎
病理學第二講座擔任（病理學總論、病理學各論、同實習）　醫學士　根本六郎

助教授　　醫學博士　今　裕
講　師　　醫學士　木下良順
助　手　　醫學士　關　健藏

細菌學教室

教　授　　醫學士　鹽谷　壽
助教授　　醫學士　高橋　皓
講　師　　慈惠醫學士　齋藤　節
助　手　　慈惠醫學士　安齋眞篤
　　醫學士　須賀井正謙
　　醫學士　安保　壽

細菌學講座擔任（細菌學、細菌學實習）

教授	醫學博士醫學士	中村　豐
講師	金澤醫學士	新井俊雄
助手	醫學士	森重靜夫
	醫學士	梅田芳次郎

藥物學教室

藥物學講座擔任（藥物學、藥物學實習、處方調劑學）

教授	醫學博士醫學士	三輪　誠
助教授	醫學士	尾崎正道
助手	醫學士	城下良平

法醫學教室

法醫學講座擔任（法醫學、法醫學實習）

教授	醫學士	大村喜作
講師	醫學博士醫學士	山上熊郎
助手	東北醫學士	大內　出
	千葉醫學士	青木盛惠
	醫學士	久保忠夫

衛生學教室

衛生學講座擔任（衛生學）

教授	醫學博士醫學士	毛利高一
講師		

臨床醫學

內科學教室

助手　千葉醫學士　水野　薫

教授　內科學第一講座擔任（內科學各論、內科臨床講義、內科外臨講義）　醫學士　金子吉文

教授　內科學第三講座分擔（內科學各論、內科臨床講義、內科外臨講義）　醫學士　木村正一

教授　內科學第二講座擔任（內科學各論、內科臨床講義）　醫學博士醫學士　有馬英二

教授　內科學第三講座分擔（內科學各論、內科外臨講義）　醫學士　中川謙

助教授　（在外研究中）　醫學博士醫學士　小田俊郎

講師　醫學博士醫學士　百瀬宗

助手　醫學士　倉本周三

助手　醫學士　小野純一

助手　醫學士　近　璋太郎

助手　醫學士　工藤一郎

助手　醫學士　石川　九

助手　醫學士　粂川秀武

助手　醫學士　大島四郎

助手　醫學士　菊地清一

助手　醫學士　石川房吉

助手　醫學士　岸田秋彦

助手　醫學士　吉田武夫

助手　醫學士　權平豐三郎

助手　醫學士　小川信一

外科學教室

教　授　外科學第二講座擔任　（外科學總論、外科學各論、外科臨床講義、外科外臨講義）　醫學博士醫學士　柳　壯一

外科學第三講座分擔　（外科學總論、外科學各論、外科臨床講義、外科外臨講義）　醫學博士醫學士　西川義英

外科學第一講座擔任　（在外研究中）　醫學士　橋本昌造

外科學第三講座分擔　（在外研究中）　醫學博士醫學士　熊埜御堂進

助教授　醫學博士金澤醫學士　清水亮

講師　醫學士　松野朝造

助手　醫學士　竹林弘

醫學士　瀬戸山一夫

産科婦人科學教室

教　授　産科婦人科學講座擔任　（産科學、産婦人科臨床講義、同外臨講義）　醫學博士醫學士　大野精七

助教授　（在外研究中）　醫學士　岩田正道

講師　醫學士　水谷喜治郎

千葉醫學士　鈴木藤吉

新潟醫學士　中田四郎

醫學士　槇正男

岡山醫學士　篠原一幸

醫學士　增永英夫

醫學士　田村要太郎

醫學士　奥田義正

醫學士　三宅演

眼科學教室

助手　醫學士　山取瀧三

教授　眼科學講座擔任（眼科學、眼科臨床講義）　醫學博士醫學士　越智貞見

助教授　眼科外臨講義）　醫學士　田村茂美

助手　醫學士　本田治吉

千葉醫學士　茂木宣

醫學士　阿部英世

醫學士　奥田寅之助

醫學士　鈴木浩

醫學士　改田丈夫

東北醫學士

小兒科學教室

教授　小兒科學講座擔任（小兒科學、小兒科臨床講義、小兒科外臨講義）　醫學博士醫學士　永井一夫

助手　醫學士　松田操

醫學士　谷口篤

東京醫學士　辻茂三

耳鼻咽喉科學教室

教授　耳鼻咽喉科學講座擔任（耳鼻咽喉科學、同臨床講義、同外臨講義）　醫學博士醫學士　香宗我部壽

講師　醫學士　猿渡二郎

皮膚科泌尿器科學教室

助手　高橋彦八郎

教授　醫學博士　志賀　亮

皮膚泌尿科學講座擔任（皮膚科泌尿器科學、臨床講義、同外臨講義）

助教授　醫學博士　高橋信吉

助手　千葉醫學士　能勢博之

醫學士　田谷利男

醫學士　大久保慶之助

金澤醫學士　衣川穰

醫學士　山本修吾

精神病學教室

助手　醫學士　内村祐之（在外研究中）

事務室

事務官　岡村信雄

書記　栗澤豐治

田代正藏

齋藤秀四郎

附屬醫院

醫院長　醫學博士　越智貞見

教授

事務官
藥局長
書記

助教授　岡村信雄
藥學士　酒井隆吉

藥劑手

齋藤潔
相川熊太郎
山內輝一
丹田榮之助
藤田梧樓
辻野喜一
長永兒信
古郡精一
山寺敏三
相馬喜一郎
水谷英一

看護長

産婆養成所主任　教授　醫學博士醫學士　宮下亮一郎
看護婦講習科主任　教授　醫學博士醫學士　古川餘三
病的材料檢査科主任　教授　醫學博士醫學士　松澤みする

加藤とみ
佐藤アエ
佐藤キン
渡邊みさを
長谷川のぶる
淺野操
大野精七
志賀亮
中村豐

工學部職員

（同職中ノ氏名ハ就職ノ順ニ掲ク）

學部長　　教授　工學博士工學士　吉町太郎一

土木工學教室

教授

橋梁學講座擔任	（橋梁理論製作架設）	工學博士工學士　吉町太郎一
鐵道學第一講座擔任	（運輸、停車場論、保安裝置、市街鐵道）	工學士　古藤猛哉
水工學第一講座擔任	（港灣）並衞生工學（講座外）	工學博士工學士　倉塚良夫
混凝土工學講座擔任	（混凝土、鐵筋混凝土、土木材料及施工法）	工學博士工學士　小川敬次郎
水工學第二講座擔任	（河川水力）	工學博士工學士　山田陽清
鐵道學第二講座擔任	（線路建設及保存、鐵道力學、鐵道政策）	工學士　小野諒兄

助教授

道路及街路		工學士　大坪喜久太郎
土木工學		工學士　新郷高一
測量及實習製圖		工學士　林猛雄

講師

建築構造		工學士　福岡五一
灌漑及排水		農學士 工學士　權平昌司

助手

		工學得業士　庄司儀夫
		並木久二
		工學得業士　井關延雄
		川畑篤
		工學得業士　岡本增成
		工學得業士　板垣隆義

鑛山工學教室

教授

鑛山學第一講座擔任	工學士	三浦勝
選鑛學講座兼擔（試錐掘鑿、開抗、金屬石炭石油探掘、鑛山計畫）	理學士	福富忠男
應用地質學講座擔任（金屬鑛床學、非金屬鑛床學及土木地質學）	工學士	佐山總平
鑛山學第二講座擔任（支柱、運搬、排水、通氣、保安）	工學士	山田紹之助
鑛山機械學講座擔任（鑛山機械學）	理學士	上床國夫

助教授

（在外研究中）

鑛山工學	工學士	道家欽
鑛山工學	工學士	西島直己

講師

（在外研究中）

岩石學鑛物學及實驗	工學士	高桑健
鑛山工學	理學士	大高安
地質學第二及實驗	工學士	熊澤良雄
金屬工學	理學士	渡瀨正三郎
	工學士	甲藤新

助手

機械工學教室

教授

原動機學第二講座擔任（內燃機及動力瓦斯發生爐）	工學士	豐澤義隆
燃料學講座分擔（汽罐及燃料）	工學士	高橋哲彌
原動機學第一講座擔任（熱力學及蒸汽タービン）	工學士	佐々木源太郎
燃料學講座分擔（汽罐及燃料）	工學士	廣島倉之助
	工學士	大友強
	工學士	島田龍治

助教授

機械工作學講座擔任（機械材料、機械工作法及工作機械）	工學士	井伊谷春平
	工學士	大賀惠二
	工學士	久次米三夫

熱機關理論及計算
機械製圖
熱及熱機關、機械製圖
講師
金屬材料
鐵道車輛
舶用機關
機械製圖
助手

電氣工學教室

教授
電氣機械學第一講座擔任　（電氣機械器具理論第一）
電氣機械學第二講座兼擔　（電氣機械器具理論第二）

工學士　武田直秀
工學士　吉原英夫

工學士　菰田成亮
工學士　小山田彌三郎
工學士　大塚巖
工學士　黒岩保

工學得業士　小川盛
　　相馬吉雄
　　湊英季

工學博士工學士　清水義一

電氣磁氣學講座擔任　（電氣磁氣學及交流理論）
電力及電力應用學第一講座擔任　（電力送達分配）
電力及電力應用學第二講座擔任　（電氣牽引、電灯及照明、電力應用並電氣材料講座外）
助教授
（在外研究中）

工學士　淺見義弘
工學士　小串孝治
工學士　鳥山四男

電氣工學大意　工學士　宗宮知行
電氣工學大意　工學士　俣野廠太郎
講師　工學士　山上孝
電氣工學　工學士　片山辰雄
電氣工學實驗　工學士　大塚德雄
助手

笹田助三郎
丸山喜一郎
太田英三
松本常好

共通學科教室

教授

應用力學第一講座擔任	工學士	阿久津國造
應用力學第二講座擔任	工學博士工學士	鷹部屋福平
理學第一講座擔任	理學士	池田芳郎
理學第二講座擔任	工學士	堀義路
應用力學第三講座擔任	工學士	佐野新三郎

助教授

力學	工學士	兒島茂
燃料學講座分擔	工學士	多和田寛

（應用力學機構學機械力學）
（構造力學）
（物理學、數學及力學）
（物理化學及工業化學）
（水力學及水力機）
（汽罐及燃料）

市村豐
林朝吉
後藤有一
古館一善

講師

物理學	理學士	伊藤直
工業經濟	農學士	早川三代治
水力學及水力機	工學士	下坂實
機械設計及製圖	工學士	竹多勇

助手

金城紀典
矢野謙理男
長岡格
吉武喜代馬
佐々木亮高

事務室

書記

豫子清則
安達敬造

豫科職員

（同職中ノ氏名ハ就職ノ順ニ掲ク）

主事	（在外研究中）	教授　理學士　青葉萬六
生徒監		教授　文學士　藤原正
生徒監		教授　文學士　成田秀三
教授		
物理學	（在外研究中）	理學士　青葉萬六
數學		理學士　三田村孝吉
英語	ドクトル・オブ・フイロソフイー（ボストン大學）	高杉榮次郎
數學		理學士　鈴木庄治郎
英語	バチエラー・オブ・アーツ（カンサス大學）	木村勇
獨語		山田鉦太郎
獨語		文學士　成田秀三

修身		文學士　藤原正
英語		農學士　小谷武治
數學		理學士　岩瀬喜作
獨語		文學士　青山延敏
物理		理學士　野附雄次郎
圖畫		中根孝治
數學		理學士　山鳥藤治郎
植物		農學士理學士　鈴木限三
數學		理學士　朽木十吉
動物		理學士　新庄巍
獨語		文學士　羽鳥又次郎
英語		文學士　廣橋浩
英語、經濟	ドクトル・オブ・フイロソフイー（アイオア大學）	和田禎純
國語、漢文		文學士　樟本成美
英語		文學士　齋藤護國

鑛物、地質（兼）	理學士	中尾清藏
化學	理學士	池田福海
獨語	文學士	東　新
鑛物、地質	理學士	田上政敏
物理、數學	理學士	森　金之助
化學	理學士	佐藤久次
物理	理學士	小山民造
圖畫		大山於菟治郎
國語	文學士	宇野親美
心理、修身	文學士	清水榮長
化學	理學士	芳村五左工門
國語漢文	文學士	服部晶吉
數學	理學士	河端梁雄
數學	理學士	高橋丑治

助教授

物理		菊地知
化學		小松三郎
物理		千田朝愼
化學		村上玉樹
動物		山口英二

講師

圖畫		土佐林義雄
獨語		吉崎十七
英語		都築東作
獨語		中島篤
英語		萩原清次郎
法制	法學士	松野孝太郎

傭教師

獨語		ウイリー・クレンプ
英語		パチエラー・オブ・アーツ（ペン大學）ハロルド・エム・レイン

獨語　ドクトル・オブ・フイロソフイー（チユーリツヒ大學）　アーノルド・グブラー
英語　バチエラー・オブ・アーツ（モーニングサイド大學）　フランク・エッチ・ローリ
英語　バチエラー・オブ・アーツ（ネブラスカ州立大學）　ヂエー・アール・スミス
書記　吉田直衛
　　熊谷泰三

附屬土木專門部職員（同職中ノ氏名ハ就職順ニ掲ク）

主事（在外研究中）　教授　工學士　西田辰三郎
生徒監　教授　服部幸一
教授　工學士　西田辰三郎
橋梁、力學、製圖設計（在外研究中）
橋梁鐵道、測量術、實驗、製圖設計　バチエラー・オブ・サイエンス（イリノイ州立大學）　服部幸一
建築材料、鐵筋混凝土、石工解析幾何　工學士　佐伯利吉
講法、水利工學、道路　工學得業士　林助一
衞生學、電氣工學、器械發動學、三角術　工學士　小林幸治
助教授　工學得業士　武内一夫
測量術、實習、實驗
講師　岡林音松
造家學

附屬水產專門部職員（同職中ノ氏名ハ就職ノ順ニ掲ク）

主事　教授　農學士　佐々茂雄
生徒監　教授　農學士　鈴木寧
教授　理學博士農學士理學士　藤田經信
水產養殖　練習船監督　農學士　野澤俊次郎
漁撈、水產保護論　農學士　佐々茂雄
水產製造　工學士　鳥山嶺男
應用機械學、漁船論　農學士　鈴木寧
水產製造

水產動物學、動物發生學、動物生理學　理學博士理學士　佐々木　望
漁　撈　水產學得業士　村山佐太郎
水產植物學、浮游生物學　ドクトル・オブ・フイロソフイー（コロンビヤ大學）　西村眞琴
水產化學、食品化學　マスター・オブ・アーツ（コロンビヤ大學）　農學士　大島幸吉
航海術、運用術　海軍中佐　鎌倉義喜
水產法規、水產經營法簿記　農學士　今田清二

助　教　授

水產動物學、漁撈　疋田豐治
水產製造　水產學得業士　田中清三郎
漁　撈　水產學得業士　藤井知之
漁撈、造船製圖　水產學得業士　江田武雄
水產化學　水產學得業士　佐々木　衞
水產植物學、浮游生物學　水產學得業士　菅野利助
（兼）　水產學得業士　梅野萬里
水產養殖　水產學得業士　渡邊宗重

講　師

海洋學、湖沼學、氣象學　理學士　田中館秀三
航海衞生及救急療法　醫學士　關　健藏
水產製造　水產學得業士　若松三郎
水產製造　水產學得業士　越智通秋

書記

練習船々長　水產學得業士　大垣光平
練習船事務長　水產學得業士　梅野萬里

體操講師

陸軍歩兵大尉　中村虎太郎
陸軍歩兵中尉　大塚貞治郎
陸軍歩兵特務曹長　小林藏太
陸軍歩兵特務曹長　岩井北子
陸軍歩兵特務曹長　佐山八百治

○北海道帝國大學農學部學則

第一章　學年學期休業

第一條　本學部ニ於ケル修學期間ハ三學年トス

第二條　學年ヲ分チテ左ノ三學期トス

第一學期　四月一日ヨリ七月十日ニ至ル

第二學期　七月十一日ヨリ十二月二十四日ニ至ル

第三學期　十二月二十五日ヨリ翌年三月三十一日ニ至ル

第三條　休業ヲ定ムルコト左ノ如シ

春期休業　四月一日ヨリ同七日ニ至ル

夏期休業　七月十一日ヨリ九月十日ニ至ル

冬期休業　十二月二十五日ヨリ翌年一月七日ニ至ル

日曜日及左ノ祭日祝日

秋季皇靈祭　秋分日　神嘗祭　十月十七日

天長節祝日　十月三十一日　新嘗祭　十一月廿三日

北海道帝國大學祝日　二月六日　紀元節　二月十一日

春季皇靈祭　春分日

第二章　學科授業科目

第四條　本學部ニ左ノ六學科ヲ設ク

第一　農學科

第二　農業經濟學科

第三　農業生物學科

第四　農藝化學科

第五　林學科

第六　畜產學科

第五條　畜產學科ニ第一部及第二部ヲ置ク

第六條　學生ハ各學科ニ於テ定ムル必修時間數ニ滿ツル迄所定ノ學科目ヲ選擇シ認可ヲ經テ之ヲ履修スルモノトス

第七條　學生ハ前條ニヨル學科目以外ノモノヲ選擇シテ授業ヲ受クルコトヲ得

第八條　農學科ノ學科目每週授業時間數及必修時間數左ノ如シ

學科目	第一學期	第二學期	第三學期
氣象學	一	二	三
土壤地質學	二	二	二
土壤學	三	三	二
肥料學	一	三	二
測量學	三	一	一
有用植物分類學	二	二	二
植物生理學	三	三	三
細胞學	二	二	二
動物生理學	三	三	三
動物發生學	二	二	二
遺傳學	二	二	二
昆虫學	一	一	一
生物化學	四	四	四
土地改良學	二	二	二
農業器械學	二	二	二
作物學汎論	二	二	二
食用作物學	二	二	二
飼料作物學	一	一	一
工藝作物學	二	二	二
作物育種學汎論	二	二	二
作物育種學特論	一	一	一
園藝學汎論	一	一	一
蔬菜園藝學	一	一	一

| 學科 | 授業科目 | | |

植産學特別講義	不定	不定	不定	不定	不定	不定	不定	不定	不定	不定	不定
養蠶學特別講義	不定	不定	不定	不定	不定	不定	不定	不定	不定	不定	不定
植産學演習	二回	二回	二回	二回	二回	二回	二回	二回	二回	二回	二回
農業經營學演習	一回	一回	一回	一回	一回	一回	一回	一回	一回	一回	一回
定量分析實驗	一回	一回	一回	一回	一回	一回	一回	一回	一回	一回	一回
植物生理學實驗	一回	一回	一回	一回	一回	一回	一回	一回	一回	一回	一回
動物生理學實驗	一回	一回	一回	一回	一回	一回	一回	一回	一回	一回	一回
動物發生學實驗	一回	一回	一回	一回	一回	一回	一回	一回	一回	一回	一回
昆虫學實驗	一回	一回	一回	一回	一回	一回	一回	一回	一回	一回	一回
植産學實驗	一回	一回	一回	一回	一回	一回	一回	一回	一回	一回	一回
養蠶學實驗	一回又ハ不定	一回又ハ不定	一回又ハ不定	一回又ハ不定	一回又ハ不定	一回又ハ不定	一回又ハ不定	一回又ハ不定	一回又ハ不定	一回又ハ不定	一回又ハ不定
蠶體解剖及生理學實驗	不定	不定	不定	不定	不定	不定	不定	不定	不定	不定	不定
植物病理學實驗	一回	一回	一回	一回	一回	一回	一回	一回	一回	一回	一回
應用昆虫學實驗	一回	一回	一回	一回	一回	一回	一回	一回	一回	一回	一回
應用菌學實驗	一回	一回	一回	一回	一回	一回	一回	一回	一回	一回	一回
細胞學實驗	一回	一回	一回	一回	一回	一回	一回	一回	一回	一回	一回
植産學特別實驗	不定	不定	不定	不定	不定	不定	不定	不定	不定	不定	不定
養蠶學特別實驗	不定	不定	不定	不定	不定	不定	不定	不定	不定	不定	不定
測量實習	一回	一回	一回	一回	一回	一回	一回	一回	一回	一回	一回
農業實習	一回	一回	一回	一回	一回	一回	一回	一回	一回	一回	一回
農蠶業實習	不定	不定	不定	不定	不定	不定	不定	不定	不定	不定	不定
農産製造實習	不定	不定	不定	不定	不定	不定	不定	不定	不定	不定	不定
畜産實習	不定	不定	不定	不定	不定	不定	不定	不定	不定	不定	不定

必修時間數（講義 百六十六時間以上
演習、實驗及實習 二十三回以上

第九條　農業經濟學科ノ學科目每週授業時間數及必修時間數左ノ如シ

學科目	第一學期	第二學期	第三學期
經濟學原論	三	三	三
農政學	三	三	三

學科	第一年	第二年	第三年
植民學	二	二	二
財政學	二	二	二
農業經營學	三	三	三
農業評價學	一	一	一
農業計算學	一	一	一
農史	二	二	二
林業政策	三	三	三
經濟學特別講義	一	一	一
經濟學農政學特別講義	一	一	一
法學通論	二	二	二
民法	六	六	六
商法	二	二	二
憲法	一	一	一
行政法	二	二	二

學科	第一年	第二年	第三年
農業法律學	二	二	二
土壤學	二	二	二
肥料學	一	一	一
土地改良學	二	二	二
氣象學	一	一	一
農業器械學	二	二	二
植物生理學	三	三	三
作物育種學汎論	二	二	二
作物學汎論	二	二	二
食用作物學	二	二	二
工藝作物學	二	二	二
園藝學汎論	一	一	一
蔬菜園藝學	一	一	一
果樹園藝學	二	二	二

學科目	必修時間數	第一學期	第二學期	第三學期
養蠶學	講義 百五十時間以上	二	二	二
畜産學	演習 十五回以上	三	三	四
農産製造學	實驗及實習 三回以上	三	三	一
熱帶農學		一	一	一
經濟學演習		一回	一回	一回
經濟學農政學演習		二回	二回	一回
農業經營學演習		二回	二回	一回
農業法律學演習		一回	一回	一回
植産學實驗		一回	一回	一回
農業實習		一回	一回	一回
農蠶業實習		不定	不定	不定

第十條　農業生物學科ノ學科目每週授業時間數及必修時間數左ノ如シ

學科目	第一學期	第二學期	第三學期
植物生理學	三	三	三
有用植物分類學	二	二	二
菌學	一	一	一
應用菌學	二	二	二
植物寄生病學	三	三	三
植物生理病學	二	二	二
樹病學及木材腐蝕論	二	二	二
植物學特別講義	(一)	(一)	(一)
動物生理學	三	三	三
動物組織學	一	二	二
動物發生學	二	二	二

學科	第一學年	第二學年	第三學年
應用動物學	二	二	二
浮游生物學	二	二	二
應用鳥學	二	二	二
動物學特別講義	(一)	(一)	(一)
昆蟲學	一	一	一
昆蟲分類學	一	一	一
應用昆蟲學	二	二	二
森林昆蟲學	二	二	二
昆蟲學特別講義	(一)	(一)	(一)
細胞學	二	一	一
農業微生物學	一	一	一
生物化學	四	四	四
遺傳學	二	二	二
土壤地質學	二	二	二
土壤學	三	三	三
肥料學	一	一	一
食品化學	三	三	三
土地改良學	二	二	二
氣象學	一	一	一
作物學汎論	二	二	二
食用作物學	二	二	二
工藝作物學	二	二	二
園藝學汎論	一	一	一
果樹園藝學	二	二	二
蔬菜園藝學	一	一	一
花卉園藝學	二	二	二
促成栽培學	二	二	二
造園學	二	二	二

作物育種學汎論	二	二	二	二	二	二	二	二	二
作物育種學特論	一	一	一	一	一	一	一	一	一
熱帶農學	一	一	一	一	一	一	一	一	一
養蠶學	二	二	二	二	二	二	二	二	二
蠶體解剖及生理學	一	一	一	一	一	一	一	一	一
蠶體病理學	一	一	一	一	一	一	一	一	一
蜜蜂學	三	三	三	三	三	三	三	三	三
畜產學	三	三	三	三	三	三	三	三	三
植物生理學實驗	一回	一回	一回	一回	一回	一回	一回	一回	一回
菌學實驗	一回	一回	一回	一回	一回	一回	一回	一回	一回
應用菌學實驗	一回又三回	一回又三回	一回又三回	一回又三回	一回又三回	一回又三回	一回又三回	一回又三回	一回又三回
植物病理學實驗	五回	五回	五回	五回	五回	五回	五回	五回	五回
植物病理學特別實驗	一回	一回	一回	一回	一回	一回	一回	一回	一回
植物生理學特別實驗	一回	一回	一回	一回	一回	一回	一回	一回	一回
動物生理學實驗	一回	一回	一回	一回	一回	一回	一回	一回	一回
動物組織學實驗	一回	一回	一回	一回	一回	一回	一回	一回	一回
應用動物學實驗	一回又三回	一回又三回	一回又三回	一回又三回	一回又三回	一回又三回	一回又三回	一回又三回	一回又三回
動物發生學實驗	一回	一回	一回	一回	一回	一回	一回	一回	一回
應用鳥學實驗	一回	一回	一回	一回	一回	一回	一回	一回	一回
動物學特別實驗	不定	不定	不定	不定	不定	不定	不定	不定	不定
昆虫學實驗	一回	一回	一回	一回	一回	一回	一回	一回	一回
應用昆虫學實驗	一回又三回	一回又三回	一回又三回	一回又三回	一回又三回	一回又三回	一回又三回	一回又三回	一回又三回
昆虫學特別實驗	不定	不定	不定	不定	不定	不定	不定	不定	不定
細胞學實驗	一回	一回	一回	一回	一回	一回	一回	一回	一回
定量分析實驗	一回	一回	一回	一回	一回	一回	一回	一回	一回
植產學實驗	一回	一回	一回	一回	一回	一回	一回	一回	一回
浮游生物學實驗	一回	一回	一回	一回	一回	一回	一回	一回	一回

必修時間數　講義　百十八時間以上
　　實驗　四十五回以上

但シ表中括弧中ノ時間數ハ時宜ニヨリ增加ス

第十一條　農藝化學科ノ學科目每週授業時間數及必修時間數左ノ如シ

學科目	第一學期	第二學期	第三學期
生物化學	四	四	四
高等數學	二	二	二
理論化學	三	三	三
分析化學	三	一	一
土壤地質學	二	二	二
土壤學	三	三	三
土地改良學	二	二	二
肥料學	一	三	三
植物生理學	三	二	二
植物生理病學	二	三	三
動物生理學	三	三	三

學科目	第一學期	第二學期	第三學期
應用菌學	二	二	二
農業微生物學	一	一	一
家畜飼養學	三	三	三
食品化學	三	二	二
應用機械學	二	二	二
農產製造學	三	三	三
林產製造學	二	二	二
無機製造化學	二	二	二
氣象學	一	二	三
作物學汎論	二	二	二
食用作物學	二	二	二
飼料作物學	一	一	一
工藝作物學	二	二	二
熱帶農學	一	一	一

| | | |

學科	授業科目			
森林昆虫學	二	二	二	二
應用鳥學	二	二	二	二
最小二乘法	二	二	二	二
經濟學原論	三	三	三	三
財政學	二	二	二	二
法學通論	二	二	二	二
森林測量學	二	三	三	三
測樹學	二	二	二	二
林木生長論	二	一	一	一
林價算法及林業較利學	三	二	二	二
高等數學及森林土木工學	二	一	一	一
森林理水及砂防工學	二	二	二	二
造林學	二	二	二	二
森林保護學	二	五	二	二

學科	授業科目			
森林利用學	五	二	二	二
森林副產物論	一	一	一	一
林產製造學	二	二	二	二
森林經理學	五	二	二	二
森林管理學	二	二	二	二
林業政策	三	二	二	二
森林法律學	二	二	二	二
森林美學	一	一	一	一
熱帶林學	一	一	一	一
森林牧畜學	一	一	一	一
農學大意	二	二	二	二
應用機械學	二	二	二	二
行政法	二	二	二	二
民刑事訴訟法	二	二	二	二

特別講義					
森林土木工學ニ關スル事項	一	一回	一回	一回	一回
森林理水及砂防工學ニ關スル事項	一	一回	一回	一回	一回
造森學及森林保護學ニ關スル事項	一	一回	一回	一回	一回
森林利用學ニ關スル事項	一	一回	一回	一回	一回
森林經理學ニ關スル事項	一	一回	一回	一回	一回
林業政策ニ關スル事項	一	一回	一回	一回	一回
土壤地質學實驗	一	一回	一回	一回	一回
森林植物學實驗	二	一回	一回	一回	一回
森林昆虫學實驗	二	一回	一回	一回	一回
應用鳥學實驗	二	一回	一回	一回	一回
森林測量學實習及製圖	一	一回	一回	一回	一回
測樹學實習	一	一回	一回	一回	一回
林價算法及林業較利學演習		一回	一回	一回	一回
森林土木工學設計及實習		一	一	一	一
森林理水及砂防工學設計及實習	一	一回	一回	一回	一回
造林學及森林保護學實習	二	二回	一回	一回	一回
森林利用學實驗及實習	一	一回	一回	一回	一回
林產製造學實驗	二	二回	二回	二回	二回
森林經理學實習		一	二回	二回	二回
應用機械學設計及製圖	一	一回	一回	一回	一回
林學實地演習	不定	不定	不定	不定	不定

必修時間數　講義　百四十時間以上
　　特別講義　四回以上
　　演習、實驗、實習、設計及製圖　二十九回以上

第十三條　畜產學科ノ學科目每週授業時間數及必修時間數左ノ如シ

第一部

學科目	第一學期	第二學期	第三學期
畜産學原論	三	三	三
牛學	三	三	三
馬學	三	三	三
羊學	一	二	二
豚學	四	一	一
家禽學	二	二	二
蜜蜂學	三	三	三
家畜飼養學	三	三	三
家畜衞生學	三	三	三
畜産製造學	三	三	三
皮革製造學	二	二	二
家畜解剖學	三	三	三
家畜生理學	三	三	三

學科目	第一學期	第二學期	第三學期
動物組織學	一	二	二
動物發生學	二	二	二
遺傳學	二	二	二
應用菌學	二	二	二
生物化學	四	四	四
獸醫學	二	三	四
家畜産科學	一	二	二
比較病理學	三	三	三
裝蹄及蹄病學	二	二	二
獸醫警察學	一	二	二
土壤學	三	三	三
肥料學	一	三	三
土地改良學	二	二	二
作物學汎論	二	二	二

學科	授業科目														
農學科	飼料作物學	一	一	一	一	一	一	一	一	一	一	一	一	一	一
	農業器械學	二	二	二	二	二	二	二	二	二	二	二	二	二	二
	測量學	三	三	三	三	三	三	三	三	三	三	三	三	三	三
	經濟學原論	三	三	三	三	三	三	三	三	三	三	三	三	三	三
	農業經營學	三	三	三	三	三	三	三	三	三	三	三	三	三	三
	農業評價學	一	一	一	一	一	一	一	一	一	一	一	一	一	一
	農業計算學	一	一	一	一	一	一	一	一	一	一	一	一	一	一
	農政學	二	二	二	二	二	二	二	二	二	二	二	二	二	二
	農業法律學	三	三	三	三	三	三	三	三	三	三	三	三	三	三
	牛學特別講義	二	二	二	二	二	二	二	二	二	二	二	二	二	二
	馬學特別講義	二	二	二	二	二	二	二	二	二	二	二	二	二	二
	畜產製造學特別講義	二	二	二	二	二	二	二	二	二	二	二	二	二	二
	畜產學特別講義	不定	不定	不定	不定	不定	不定	不定	不定	不定	不定	不定	不定	不定	不定
	牛學演習及實習	一	一	一	一	一	一	一	一	一	一	一	一	一	一
	馬學演習及實習	一	一	一	一	一	一	一	一	一	一	一	一	一	一
	小動物學演習及實習	一	一	一	一	一	一	一	一	一	一	一	一	一	一
	畜產學演習	一	一	一	一	一	一	一	一	一	一	一	一	一	一
	畜產製造學實驗	一	一	一	一	一	一	一	一	一	一	一	一	一	一
	畜產製造學實習	一	一	一	一	一	一	一	一	一	一	一	一	一	一
	皮革製造學實驗及實習	一	一	一	一	一	一	一	一	一	一	一	一	一	一
	家畜解剖學實習	一	一	一	一	一	一	一	一	一	一	一	一	一	一
	家畜生理學實驗	一	一	一	一	一	一	一	一	一	一	一	一	一	一
	動物組織學實驗	一	一	一	一	一	一	一	一	一	一	一	一	一	一
	動物發生學實驗	一	一	一	一	一	一	一	一	一	一	一	一	一	一
	應用菌學實驗	三	三	三	三	三	三	三	三	三	三	三	三	三	三
	定量分析實驗	一	一	一	一	一	一	一	一	一	一	一	一	一	一
	家畜衛生學實驗	一	一	一	一	一	一	一	一	一	一	一	一	一	一
	病院實習	一	一	一	一	一	一	一	一	一	一	一	一	一	一

學科目	第一學期		第二學期		第三學期		必修時間數（講義、演習、實驗及實習）
家畜解剖學	一	二	一	二	一	二	百二十六時間以上
細胞學							三十三回以上

第二部

學科目	第一學期		第二學期		第三學期		必修時間數（講義、演習、實驗及實習）
裝蹄實習	一回	一回	一回	一回	一回	一回	
農業經營學演習	一回	一回	一回	一回	一回	一回	
測量學演習	一回又不定		一回又不定		一回又不定		
乘馬實習		一回		一回		一回	
馬匹調教實習	一回	一回	一回	一回	一回	一回	
牧場實習	不定	不定	不定	不定	不定	不定	
農場實習	不定	不定	不定	不定	不定	不定	

學科目	第一學期		第二學期		第三學期		必修時間數（講義、演習、實驗及實習）
動物組織學	一	二	二	二	二	二	
動物發生學	二	二	二	二	二	二	
家畜生理學	三	三	三	三	三	三	
比較病理學	三	三	三	三	三	三	
寄生動物學	三	三	三	三	三	三	
病理解剖學	二	二	三	三	二	二	
細菌學及免疫學	二	二	一	一	二	二	
藥物學	三	三	三	三	三	三	
生物化學	三	三	三	三	三	三	
畜產學原論	四	四	四	四	四	四	
遺傳學	二	二	二	二	二	二	
馬學	三	三	三	三	三	三	
牛學	三	三	三	三	三	三	
羊學	一	二	一	二	一	二	

| | | |

馬學演習及實習	一回	—	一回
牛學演習及實習	—	一回	一回
小動物學演習及實習	一回	—	一回
乘馬實習	一回又不定	一回又不定	一回又不定
馬匹調教實習	一回	一回	一回
家畜衞生學實驗	一回	一回	一回
家畜內科臨床講義	一回	一回	一回
家畜外科臨床講義	一回	一回	一回
裝蹄實習	一回	一回	一回
病院實習	二回	二回	二回
畜產製造學實習	一回	一回	一回
牧場實習	不定	不定	不定

必修時間數 {講義 演習、實驗及實習　百二十二時間以上 三十七回以上

第三章　入學在學休學退學

第十四條　入學ハ學年ノ始ニ於テス

第十五條　本學豫科ヲ卒業シタル者ヲ其ノ志望スル學科ニ入學セシムルモノトス

第十六條　前條ノ志望者ヲ入學セシメ猶缺員アル時ハ左ノ順位ニヨリ入學ヲ許可ス

一　高等學校高等科理科ヲ卒業シタル者

二　高等學校高等科文科ヲ卒業シタル者

三　他ノ帝國大學々生ニシテ轉學ヲ望ム者

四　學習院高等科ヲ卒業シタル者

五　本學部ニ於テ施行スル檢定驗試ニ及第シタル者

第十七條　本學豫科ヨリ入學スル者ハ豫科卒業前ニ其ノ志望學科ヲ申出テ認可ヲ受クヘシ

第十六條ニ依ル入學志望者ハ第一號若クハ第二號書式ニ依リ願出ツヘシ

第十八條　本學部ニ於テ檢定試驗ヲ要スル者ハ受驗料金十圓ヲ納ムヘシ
既納ノ受驗料ハ之ヲ還付セサルモノトス
第十九條　第十六條ニ依リ入學ヲ許可セラレタル者ハ入學料金十圓ヲ納ムヘシ
入學ノ後出席セスシテ入學ノ取消ヲ許可セラレタル者ニハ之ヲ免除ス但シ既納ノモノハ還付セス
第二十條　疾病ニヨリ二ケ月以上修學スルコト能ハサル者ハ醫師ノ診斷書ヲ添ヘテ願出テ學部長ノ許可ヲ得テ一ケ年以内ノ休學ヲナスコトヲ得
第二十一條　兵役ニ服スル者ハ其ノ現役又ハ召集中休學ヲ許可ス
第二十二條　在學六年ヲ超ユル者ハ退學シタル者トス
但シ休學期間ハ之ヲ算入セス
第二十三條　前條ノ期間内ト雖トモ成業ノ見込ナシト認メタル時ハ退學ヲ命スルコトアルヘシ
第二十四條　教育上必要ト認メタル時ハ學生ニ懲戒ヲ加フルコトアルヘシ
第二十五條　退學セントスル者ハ其旨願出テ許可ヲ受クヘシ

第一號書式（檢定試驗ヲ要セサルモノ）

入學願書

某儀高等學校高等科某科卒業ノ上ハ北海道帝國大學農學部某學科（某學科某部）へ入學志願ニ付御許可相成度別紙學業履歷書及在學證明書相添ヘ此段相願候也

年　月　日

宿　所
本籍族（戸主トノ續柄）
何　某　印
何年何月何日生

北海道帝國大學農學部長何某殿

第二號書式（檢定試驗ヲ要スルモノ）

入學願書

某儀北海道帝國大學農學部某學科（某學科某部）へ入學志願ニ付御許可相成度別紙學業履歷書（卒業證書アラハ其證書）及受驗料金十圓相添ヘ此段相願候也

年　月　日

北海道帝國大學農學部長何某殿

本籍族(戸主トノ續柄)　何　某　印
宿　所　何年何月何日生

第四章　試　驗

第二十六條　試驗ハ學士ノ稱號ヲ得ントスル者ニ對シテ學科及論文ニ付之ヲ施行ス但シ畜產學科第二部ニ於テハ論文ニ代フルニ實地試驗ヲ以テス

第二十七條　學科ノ試驗ハ學則第二章第六條ニヨリテ履修セシ學科目ニ就キ授業ヲ完了シタル時之ヲ施行シ論文ハ修學最終學期ニ之ヲ提出セシム但シ學科ノ試驗ハ教授會ノ議ヲ經テ次學期ノ始ニ於テ之ヲ施行スルコトアルヘシ

第二十八條　各學科目ノ試驗及論文考查ノ成績ハ優良可及ヒ不可ノ四種トシ優良可ヲ以テ合格トス

第五章　學士稱號

第二十九條　本學部ニ三年以上在學シ所定ノ試驗ニ合格シタル者ハ其學科ニ從ヒ農學士又ハ林學士ト稱スルコトヲ得

第六章　授業料

第三十條　授業料ハ一學年金百圓トス

第三十一條　授業料ハ一學年ヲ左ノ三期ニ分チテ之ヲ徵收ス

第一期(自四月至七月)　金三十五圓

第二期(自九月至十二月)　金三十五圓

第三期(自一月至三月)　金三十圓

第三十二條　休學又ハ停學中ノ者ト雖モ其授業料ハ仍之ヲ徵收ス但シ兵役ノ爲メ休學シタル者ハ此限ニアラス

退學ノ場合ニ於テハ其期ノ授業料ハ之ヲ徵收ス

第三十三條　授業料ハ納ムヘシ其後ニ入學シタル者ハ入學許可迄ニ納ムヘシ

ノ日ヨリ十日以内ニ之ヲ納ムルモノトス

第三十四條　授業料ヲ定日ニ納付セサル者アルトキハ催告シ仍納付ヲ怠ル時ハ退學ヲ命ス

第七章　選科

第三十五條　本學部課程中一科目又ハ數科目ヲ選ヒテ專修センコトヲ願出ツル者アルトキハ正科生ニ缺員アル場合ニ限リ選科生トシテ之ヲ許可スルコトアルヘシ

第三十六條　選科生ハ年齡十八年以上ニシテ關係ノ教授其ノ學力ヲ試驗シ所選ノ科目ヲ學修スルニ堪フト認ムルトキハ其ノ入學ヲ許可ス

第三十七條　選科生ニシテ願ニ依リ試驗ヲ受ケ合格シタル者ニ證明書ヲ與ルコトアルヘシ

第三十八條　入學在學休學退學試驗授業料ノ規程ハ之ヲ選科生ニ準用ス

第八章　聽講生

第三十九條　本學部學科目ノ中一乃至數科目ニ就キ聽講ヲ出願スル者アルトキハ教授會ノ議ヲ經テ聽講生トシテ之ヲ許可スルコトアルヘシ

聽講ハ學期又ハ學年每ニ之ヲ許可ス

第四十條　聽講生ニ對シテハ試驗ヲ行ハス

第四十一條　聽講料ハ學生ノ授業料ト同額トス但シ實驗實習ノ伴フ學科目ニシテ實驗實習ヲ合セテ出願スルトキハ之ニ要スル實費ヲ納付セシムルコトアルヘシ

第四十二條　學部長ハ聽講生ヲ監督シ必要ト認メタルトキハ教授會ノ議ヲ經テ之ヲ除名ス

第九章　奬學貸費

第四十三條　奬學貸費ハ寄附金ヲ以テ之ニ充ツ

第四十四條　奬學貸費ハ學生學力可良品行方正ニシテ學資支辨ノ途ナキ學生ニ寄附者ノ指定ニ從ヒ之ヲ貸付スルモノトス

第四十五條　奬學貸費ヲ受ケント欲スル者ハ其ノ理由ヲ具シ身元確實ナル保

證人ト連署ノ上總長ニ願出ツヘシ

第四十六條　奬學貸費ヲ受クル者ハ教授會ノ議ヲ經テ一年以内ヲ期シ之ヲ選定ス但シ寄附者ニ於テ別段ノ方法ヲ定メタル時ハ此ノ限ニ在ラス

第四十七條　奬學貸費ヲ受クル者ハ所定ノ書式ニヨリ證書ヲ差出スヘシ

第四十八條　奬學貸費ヲ受ケタル者ハ卒業後一箇年ヲ經過シタル月ヨリ其貸費ヲ受ケタル月數ニ二倍セル期限内ニ之ヲ月賦返納スヘシ

第四十九條　奬學貸費返納ノ延期ヲ願出ツル者アル時ハ教授會ノ議ヲ經テ之ヲ許可スルコトアルヘシ

奬學貸費ヲ受ケタル者死亡シタルトキハ其ノ返納ヲ免除ス但シ死亡前ニ於テ返納スヘキモノニ對シテハ此ノ限ニ在ラス

第五十條　奬學貸費ヲ受クル者休學シタル時又ハ懲戒處分ヲ受ケタル時ハ其ノ月ヨリ貸費ヲ罷ム

第五十一條　奬學貸費ヲ受クル者退學スルトキハ其ノ貸費金額ヲ即時返納スヘシ

奬學貸費證書式（收入印紙貼用）

證

拙者儀今般北海道帝國大學奬學貸費ヲ相受ケ候ニ付テハ貸費金額ハ奬學貸費規程ニ從ヒ無相違返納可仕候也

年　月　日

北海道帝國大學農學部學生

何　某　印

右何某今般奬學貸費ヲ相受ケ候ニ付テハ同人萬一貸費金ノ返納ヲ怠リ候節ハ拙者ニ於テ無遲滯返納可仕候也

住　所

本籍族

保證人　何　某　印

北海道帝國大學總長何某殿

第十章　被服

第五十二條　學生ハ本學制定ノ被服ヲ著用スヘシ但シ新ニ入學シタル者ハ

入學許可ノ日ヨリ一箇月間之ヲ猶豫ス

第十一章　研究科

第五十三條　本學部研究科學生ニ關スル規程ハ別ニ之ヲ定ム

附則

本則ハ大正八年九月十一日ヨリ施行ス本則施行ノ際現ニ第二學年以上ニ在學スル學生ニ對シテハ本則ヲ參酌シ教授會ノ議ヲ經テ總長別ニ之ヲ定ム

業時數ニ關シテハ本學祝日ヲ除クノ外從前ノ規程ヲ適用ス但シ學科目及授

授業料金額ニ關シテハ大正十一年度以後入學ノ學生ニ對シテ之ヲ適用ス

現ニ在學ノ學生ハ從前ノ規定ニ依ル但シ二箇年後ハ本則ノ適用ヲ受クルモノトス

○北海道帝國大學醫學部學則

第一章　學期休業

第一條　學修上ノ便宜ノ爲メ一年ヲ左ノ三學期ニ分ツ

一　自四月一日　至七月十日

一　自七月十一日　至十二月二十四日

一　自十二月二十五日　至三月三十一日

第二條　休業ヲ定ムルコト左ノ如シ

春期休業	自四月一日	至四月七日
夏期休業	自七月十一日	至九月十日
冬期休業	自十二月二十五日	至一月七日

日曜日及左ノ祭日祝日

秋季皇靈祭　秋分日

神嘗祭　十月十七日

天長節祝日　十月三十一日

新嘗祭　十一月二十三日
北海道帝國大學祝日　二月六日
紀元節　二月十一日
春季皇靈祭　春分日

第二章　學修科目

第三條　本學部ノ授業學科目及毎週授業時數左ノ如シ
學科時間配當表　（）ノ數ハ一週ノ時間數ニシテ各組ニ分ツテ行フ

學科目 ＼ 學期	一學期	二學期	三學期	四學期	五學期	六學期	七學期	八學期	九學期	十學期	十一學期	十二學期
系統解剖學	十	八	六	九								
組織學	六											
解剖學實習		（十）	（十八）									
組織學實習												
胎生學			二									

學科目 ＼ 學期	一學期	二學期	三學期	四學期	五學期	六學期	七學期	八學期	九學期	十學期	十一學期	十二學期
局所解剖學												二
解剖標本示說	時々	時々	時々									
生理學				四	四	四	四	四	四	四	四	四
生理學實習												
醫化學實習		（十八）										
醫化學	三		三									
細菌學			三									
細菌學實習												
藥物學												
藥物學實習												
處方學調劑學												
病理學總論			六									
病理學各論												
病理組織學實習												

| | | |

耳鼻咽喉科臨床講義											
耳鼻咽喉科外來臨床講義											
檢査法實習											
精神病學											
精神病臨床講義											
精神病外來臨床講義											
醫事法制											
衞生學											
衞生學實習											
法醫學											
法醫學實習											