

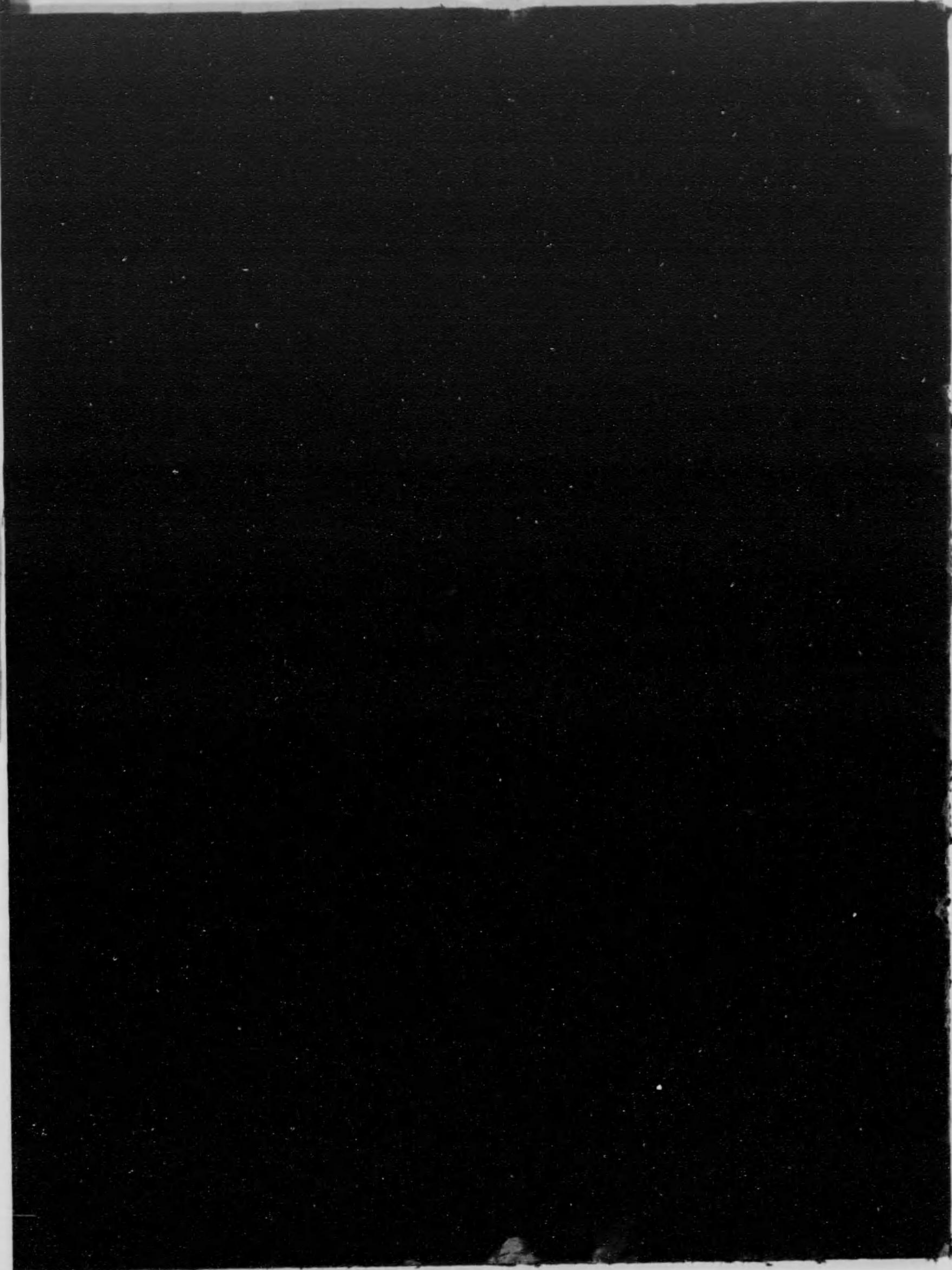

始

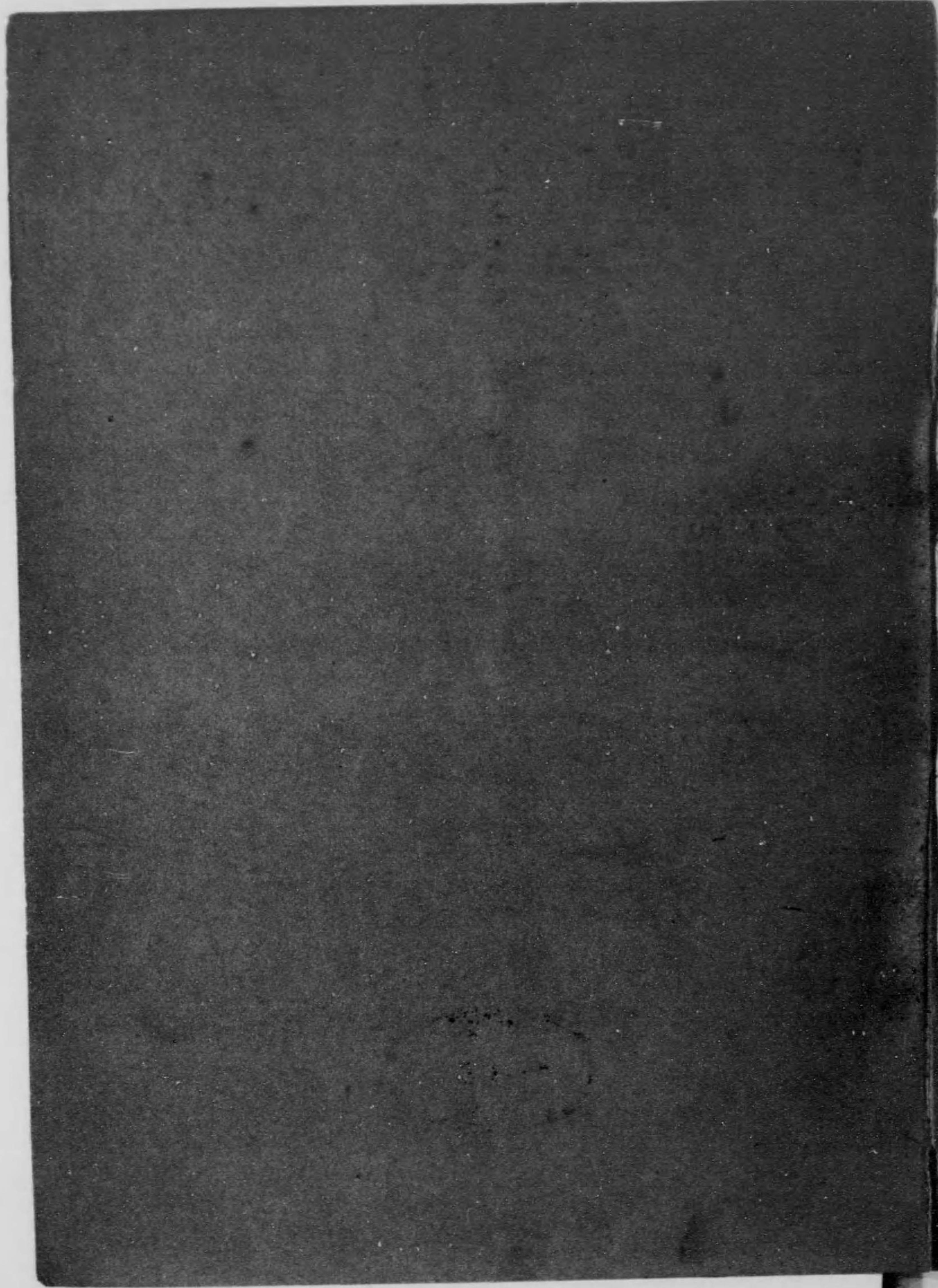

144
22/1



大正九年七月

寄贈

貿易月表

臺灣總督府

發行所寄贈本

大正
13.3.31
製本

目 錄
總 表

表次		頁數
1	輸移出入品價額表	1
2	輸移出入金銀價額表	2
3	輸移出入品價額港別表	3
4	船舶出入港表	4
5	稅額表	5
6	輸移出重要品對照表	6
7	輸移入重要品對照表	7-8

外 國 貿 易 表

1	貨物輸出入表	9
2	貨物輸出表	10-19
3	貨物輸入表	20-34
4	金銀輸出入表	36-37
5	國籍別船舶出入表	38-39
6	港別船舶出入表	40-41
7	輸出重要品港別及國別表	42-46
8	輸入重要品港別及國別表	47-53
9	輸出入貨物港別表	54
10	輸出入貨物國別表	56-57
11	輸出貨物月別表	58
12	輸入貨物月別表	58
13	輸出入金銀港別及國別表	59
14	輸出入金銀月別表	60
15	稅額月別表	60
16	稅額港別表	61
17	有稅品及無稅品輸入月別表	62

臺灣支那間貿易仕向地及仕出地別表

1	輸出品價額各港仕向地別表	63
2	輸入品價額各港仕出地別表	64
3	輸出品仕向地別表	65-66
4	輸入品仕出地別表	67-68

朝 鮮 貿 易 表

1	貨物移出入表	69
---	--------	----

2	移出入貨物港別表.....	70
3	移出入貨物仕向地及仕出地別表.....	70
4	貨物移出表.....	71
5	貨物移入表.....	71
6	入出港船舶表.....	72

內地貿易表

1	移出入貨物港別表.....	73
2	移出入貨物仕向地及仕出地別表.....	74—75
3	貨物移出表.....	76—83
4	貨物移入表.....	84—94
5	金銀移出入表.....	95
6	港別船舶出入表.....	96
7	移出重要品港別及仕向地別表.....	97—103
8	移入重要品港別及仕出地別表.....	104—122
9	移出貨物月別表.....	123
10	移入貨物月別表.....	123
11	移出入金銀月別表.....	124

總 表



(1)
輸移出入品價額表

	七 月	累		計
		九 年	八 年	七 年
	円	円	円	円
輸移出				
外 國.....	3,049,332	21,847,376	18,165,323	19,379,433
內 地.....	12,832,345	160,815,181	101,762,569	73,420,538
朝 鮮.....	37,215	252,297	151,170	110,523
計.....	15,918,892	182,914,854	120,079,062	92,910,494
輸移入				
外 國.....	2,407,291	39,609,646	30,729,585	18,125,322
內 地.....	5,465,106	63,532,886	46,045,022	43,627,450
朝 鮮.....	2,198	20,988	40,621	49,774
計.....	7,874,595	103,163,520	76,815,228	61,802,546
合 計.....	23,793,487	286,078,374	196,894,290	154,713,040
輸移出超過.....	8,044,297	79,751,334	43,263,834	31,107,948
輸移入超過.....

(2)
輸移出入金銀價額表

	七 月	累 計				
		九 年	八 年	七 年		
	円	円	円	円		
輸 移 出	外國	金貨及金地金.....	
		銀貨及銀地金.....	
		計.....	
	內地	金貨及金地金.....	125,013	294,731	156,684	524,936
		銀貨及銀地金.....	5,274
		計.....	125,013	294,731	156,684	530,210
計	金貨及金地金.....	125,013	294,731	156,684	524,936	
	銀貨及銀地金.....	5,274	
	計.....	125,013	294,731	156,684	530,210	
輸 移 入	外國	金貨及金地金.....	66,329	113,167	12,702
		銀貨及銀地金.....	33	130
		計.....	66,329	113,167	33	12,832
	內地	金貨及金地金.....	42,214	176,602	102,552
		銀貨及銀地金.....	400
		計.....	42,614	176,602	102,552
計	金貨及金地金.....	66,329	155,381	176,602	115,254	
	銀貨及銀地金.....	400	33	130	
	計.....	66,329	155,781	176,635	115,384	
輸移出入合計	外 國.....	66,329	113,167	33	12,832	
	內 地.....	125,013	337,345	353,286	632,762	
	計.....	191,342	450,512	333,319	645,594	
超 過 額	外國	輸出超過.....	
		輸入超過.....	66,329	113,167	33	12,832
	內地	移出超過.....	125,013	252,117	427,658
		移入超過.....	19,918
	計	輸出超過.....	58,684	138,950	414,826
		輸入超過.....	19,951

備考 朝鮮貿易ハ移出入ノ金額無シ

(3)
輸移出入品價額港別表

	七 月	累 計		
		九 年	八 年	七 年
	円	円	円	円
輸 移 出				
基 隆.....	4,787,704	49,238,404	39,505,439	33,473,707
淡 水.....	1,264,604	4,202,153	3,274,788	4,542,762
安 平.....	111,585	351,773	372,336	827,213
打 狗.....	9,668,475	128,397,146	76,033,818	53,257,592
舊 港.....	41,232	180,018	189,997	146,967
後 壠.....	25,604	80,839	92,021	70,042
梧 棲.....	2,558	16,440	3,698	2,744
鹿 港.....	1,248	53,551	167,304	137,946
東 石 港.....	290	32,573	91,628	69,465
媽 宮.....	15,594	152,318	120,647	172,891
布 袋 嘴.....	11,960	28,637	110,270
北 門 嶼.....	17,849	32,129	49,395
蘇 灣.....	142,400	166,620	60,000
大 板 埕.....	87,430
計.....	15,918,892	182,914,854	120,079,062	92,910,494
輸 移 入				
基 隆.....	5,159,976	56,316,482	47,571,741	41,657,368
淡 水.....	339,436	4,149,745	3,394,952	1,922,151
安 平.....	175,507	6,933,838	4,978,747	2,865,938
打 狗.....	2,042,017	33,470,021	19,516,500	14,561,604
舊 港.....	20,721	172,105	161,707	110,150
後 壠.....	18,893	152,189	170,505	71,292
梧 棲.....	8,906	103,133	48,280	77,918
鹿 港.....	27,333	453,059	369,295	174,807
東 石 港.....	38,800	912,217	170,404	82,234
媽 宮.....	42,946	509,731	433,097	279,084
計.....	7,874,595	103,163,520	76,815,228	61,802,546

(4)
船舶入出港表

	七 月		累 計						
			九 年		八 年		七 年		
	隻	噸	隻	噸	隻	噸	隻	噸	
入 港									
外國貿易船	汽船	58	97,652	445	585,606	449	572,734	301	422,258
	帆船	120	4,213	1,208	56,943	1,367	60,068	1,030	50,934
	計	178	101,865	1,653	642,549	1,816	632,802	1,331	473,192
內地間貿易船	汽船	50	94,252	453	742,080	450	738,358	418	752,783
	帆船	1	218	5	495	3	466	14	1,468
	計	51	94,470	458	742,575	453	738,764	432	754,251
朝鮮間貿易船	汽船
	帆船	2	284
	計	2	284
通 計	汽船	114	191,904	898	1,327,686	899	1,311,092	719	1,175,041
	帆船	121	4,431	1,213	57,722	1,370	60,474	1,044	52,402
	計	235	196,335	2,111	1,385,408	2,269	1,371,566	1,763	1,227,443
出 港									
外國貿易船	汽船	55	91,468	305	522,068	437	537,724	269	374,701
	帆船	194	7,077	1,159	55,551	1,371	59,593	1,032	47,743
	計	249	98,545	1,554	577,619	1,798	597,317	1,301	422,444
內地間貿易船	汽船	65	107,232	498	796,819	483	781,679	452	796,835
	帆船	2	397	10	1,126	5	715	11	1,122
	計	67	107,629	508	797,945	488	782,394	463	797,957
朝鮮間貿易船	汽船	3	2,041	1	1,302
	帆船	1	142
	計	4	2,183	1	1,362
通 計	汽船	120	198,700	896	1,321,528	911	1,320,765	721	1,171,536
	帆船	196	7,474	1,170	56,819	1,376	60,308	1,045	48,865
	計	316	206,174	2,066	1,378,347	2,287	1,381,073	1,766	1,220,401

(5)
稅 額 表

	七 月		累 計				
			九 年		八 年	七 年	
	円	円	円	円	円	円	
關稅、噸稅及 其他ノ收入	輸入稅	191,770	2,850,506	2,274,170	1,389,734		
	移入稅	430	3,602	6,317	8,000		
	噸 稅	4,183	19,752	17,959	12,336		
	稅關雜收入	2,817	37,120	27,384	22,436		
	官有物貸下料	72	90		
	計	199,200	2,911,052	2,325,920	1,437,506		
	內 國 稅 及 雜 收 入	製 茶 稅	40,307	118,117	138,588	260,694	
		砂糖消費稅	13,570	180,537	47,582	870	
		織物消費稅	11,343	134,901	155,449	80,403	
		石油消費稅	33,931	28,338	24,765	
辨 價 金			
雜 入		3		
計		65,220	467,486	369,960	366,732		
通計	264,420	3,378,538	2,695,880	1,799,238			

(6)
輸移出重要品對照表

	計					
	九 年		八 年		七 年	
	數 量	價 額	數 量	價 額	數 量	價 額
米.....斤	73,599,800	9,785,372	151,913,955	18,321,356	71,613,730	6,097,437
切乾薯....."	13,656,907	602,653	13,705,971	539,512	161,395	12,959
芭蕉實....."	6,026,709	950,271	36,457,382	1,534,202	23,021,451	1,071,724
龍眼....."	12,828	9,543	291,870	46,747	553,738	84,670
烏龍茶....."	1,561,667	993,745	1,475,060	645,095	6,708,231	2,862,439
包種茶....."	3,256,104	1,968,853	3,918,250	1,867,269	3,637,202	1,812,066
砂 糖....."	373,347,611	137,933,808	471,706,053	73,093,332	492,224,892	58,172,163
食 鹽....."	35,498,718	123,400	44,532,133	173,241	128,947,043	393,142
乾魚及鹹魚....."	2,043,326	349,362	1,983,419	322,727	4,938,906	626,493
鯨 節....."	354,132	291,273	588,830	427,600	487,441	307,681
鳳梨罐詰.....打	68,781	382,307	82,098	280,569	42,032	152,608
生 皮.....斤	401,689	193,526	486,628	226,095	711,687	277,439
樟 腦.....斤	1,905,330	4,516,361	2,023,256	3,001,468	2,354,600	2,771,895
樟腦油(再製油共)....."	1,752,501	836,061	1,686,037	764,466	2,068,539	931,333
酒 精.....利	6,185,039	7,628,471	7,860,262	6,739,591	9,695,323	5,488,000
燐 寸.....哥	551,622	740,426	1,427,640	1,469,766	1,229,235	1,109,058
苧 麻.....斤	1,285,338	540,917	1,147,179	461,236	1,382,409	411,140
棉織物.....碼	3,196,508	1,387,856	2,511,778	722,563	4,694,089	1,026,108
麻織物....."	831,724	310,235	788,591	182,427	1,441,065	296,460
石 炭.....噸	357,025	6,841,255	580,023	4,273,460	156,466	1,459,382
鐵.....斤	526,650	42,745	2,360,063	215,959	4,184,977	501,261
鋼(金銀分含有ノ)....."	709,469	473,636	901,978	510,321	681,953	527,802
木 材.....	1,041,611	417,419	415,108

(7)
輸移入重要品對照表

	計					
	九 年		八 年		七 年	
	數 量	價 額	數 量	價 額	數 量	價 額
米.....	4,532,193	6,690,710	4,331,033
大豆.....	1,415,862	1,032,356	754,840
小麥粉.....斤	6,704,966	1,052,298	14,103,685	1,731,591	6,795,293	908,695
砂糖....."	33,787,311	10,640,243	27,264,139	3,398,960	373,071	99,333
醬油.....石	5,432	365,608	6,364	291,714	6,592	251,020
乾魚及鹹魚.....斤	26,994,073	4,821,052	24,326,911	3,878,552	20,083,205	2,326,675
醬....."	600,204	481,508	646,362	378,879	1,795,243	598,763
乾蝦....."	707,964	470,157	874,013	418,509	659,330	290,576
コンデンスド、ミルク.....打	67,165	425,698	72,619	456,367	42,257	203,373
罐詰食物....."	582,772	326,468	275,175
清酒(罐詰).....打	37,755	432,060	90,671	642,997	87,576	472,092
同(樽入).....石	1,700	309,097	3,454	339,459	3,185	271,500
麥酒.....打	271,211	1,505,858	230,198	943,843	169,591	635,411
紙卷煙草.....千箇	340,840	770,106	294,716	518,418	312,339	494,434
葉煙草.....斤	1,937,735	1,286,868	2,205,239	1,238,140	1,517,393	852,534
石油.....瓦	2,021,273	1,750,094	2,096,806	2,066,425	2,507,044	1,545,852
機械用油.....	484,048	258,138	347,516
石鹼.....	512,733	463,191	342,912
阿片.....斤	49,996	1,393,351	98,841	2,715,185	129,026	2,954,795
ダイナマイト....."	142,575	155,882	64,573	103,223	128,479	240,500
燐寸.....哥	643,435	873,642	1,694,043	1,776,939	1,663,243	1,409,598
棉織物.....	4,092,953	5,090,673	4,497,499
麻織物.....	870,044	747,471	446,183
毛織物.....	184,705	212,874	118,078
ガンニ-蕪及黃麻(共).....箇	2,321,855	1,132,976	1,459,713	643,680	2,276,515	968,885
メシヤス肌衣.....	169,509	144,698	143,915
紙(禮拜紙ヲ除ク).....	1,564,625	1,326,911	1,092,191
禮拜紙.....斤	1,458,134	694,914	1,147,707	419,663	1,270,681	264,942
石炭.....噸	20,940	450,252	21,940	373,348	23,808	312,690
ポ-トランド、セメント.....斤	15,900,471	623,565	10,579,072	294,873	9,016,572	303,790
陶磁器.....	550,976	395,099	319,199
鐵.....斤	18,145,717	3,747,462	13,983,954	2,645,941	14,292,320	4,370,893
鉛....."	827,640	198,292	971,951	224,216	783,158	269,566
釘類....."	1,993,095	546,543	1,472,625	364,023	1,426,536	467,102
鐵道建設用材料....."	11,727,720	2,531,942	4,970,846	951,757	7,906,420	1,660,541

(7)

輸移入重要品對照表

	累 計					
	九 年		八 年		七 年	
	數 量	價 額	數 量	價 額	數 量	價 額
	円	円	円	円	円	円
鐵道車輛及同部分品.....	813,322	211,970	320,668
自轉車及同部分品.....	475,806	353,168	198,057
製糖用機械及同部分品.....	249,457	874,811	1,521,206
木材(茶箱板及其他ノ組板ヲ除ク).....	4,889,795	2,377,002	1,926,486
枕木..... 箇	387,000	329,361	241,292	325,652	244,739	298,569
製絹原料.....	200,271	295,079	282,438
包糖.....	752,793	1,134,185	1,063,459
豆油槽..... 斤	91,537,907	7,720,593	92,689,508	5,222,769	59,525,388	2,897,059
肥料(豆槽ヲ除ク)..... "	45,616,489	6,516,051	43,951,073	3,416,821	3,669,668

外國貿易表

(1)

貨物輸出入表

輸 出	七 月	累 計		
		九 年	八 年	七 年
	円	円	円	円
内 國 産.....	3,040,477	21,757,515	18,043,583	18,853,069
外 國 産.....	8,855	89,861	121,740	526,364
計.....	3,049,332	21,847,376	18,165,323	19,379,433
輸 入				
外 國 産.....	2,392,645	39,547,136	30,651,634	18,066,237
内 國 産.....	14,646	62,510	77,951	59,085
計.....	2,407,291	39,609,646	30,729,585	18,125,322
輸出入合計.....	5,456,623	61,457,022	48,894,908	37,504,755
輸出超過.....	642,041	1,254,111
輸入超過.....	17,762,270	12,564,262

(2) 貨物輸出表

	七 月		累 計	
	數 量	價 額	數 量	價 額
內 國 產				
○植物及動物(生活力ヲ有スルモノ)				
1	植物、枝、幹、莖及根(栽植用又ハ接木用ノモノ).....			863
2	牛..... 頭			
3	豚..... "			
4	山羊..... "	30	144	33 174
5	鹿..... "	49	11,772	84 10,470
6	其他ノ動物.....			89
	類計.....		11,916	20,596
○穀物、穀粉、澱粉類及種子				
支米				
7	粳米..... 斤			
8	糯米..... "			
精米				
9	粳米..... 斤			
10	糯米..... "			
11	粳..... "			
12	小麥..... "			
豆類				
13	大豆..... 斤		2,150	229
14	豌豆..... "	639	56	101,343 8,425
15	落花生豆..... "		400,657	50,457
16	其ノ他ノ豆..... "	250	49	1,669 355
穀粉及澱粉類				
18	小麥粉..... 斤			
19	其他ノ穀粉及澱粉..... "	13,322	1,159	68,263 8,516
20	胡麻子..... "		18,310	3,049
21	藍子..... "		5,406	1,013
22	其ノ他ノ穀物及種子.....		1,389	1,562
	類計.....		2,653	73,606
○飲食物及煙草				
蔬菜、果實及核子				
蔬菜				
生菜				
23	生薑..... 斤	110	4	3,570 318
24	玉菜..... "			
25	茄子..... "			
26	其他ノ生菜.....		72	759
乾菜				

(2) 貨物輸出表

	七 月		累 計	
	數 量	價 額	數 量	價 額
內 國 產				
27	乾筍..... 斤	2,550	923	174,406 65,140
28	椎茸..... "	1,381	2,439	7,122 15,315
29	木耳..... "			
30	切乾大根..... "	800	65	45,877 6,050
31	切乾薯..... "	240	11	5,691 312
32	其他ノ乾菜.....		5	128
33	其他ノ蔬菜.....		451	1,026
果實				
生果				
34	芭蕉實..... 斤	3,116	155	3,116 155
35	蜜柑..... "			150 15
36	ジャホン及文旦..... "			
37	桃及李..... "			5,058 269
38	鳳梨..... "	25,665	1,106	78,301 3,754
39	其他ノ生果.....		145	764
乾果				
40	乾龍眼..... 斤			678 261
41	肉龍眼..... "			3,665 2,477
42	其他ノ乾果.....		228	821
43	其他ノ果實.....		258	522
44	其他ノ核子.....			53
茶				
45	烏龍茶..... 斤	913,098	628,183	1,548,044 985,483
46	包種茶..... "	714,054	539,734	3,019,113 1,894,237
47	紅茶..... "			
48	香茶..... "	6,858	2,843	14,900 5,211
49	奶茶..... "	6,410	1,693	31,195 4,292
50	壘茶..... "			4,908 1,050
51	綠茶..... "			223 213
砂糖				
含蜜糖				
52	和蘭標本色相第十一號未滿ノモノ..... 斤			
53	同 第十五號未滿ノモノ..... "			
54	同 第十八號未滿ノモノ..... "			
分蜜糖				
55	和蘭標本色相第十一號未滿ノモノ..... 斤			
56	同 第十五號未滿ノモノ..... "			
57	同 第十八號未滿ノモノ..... "			

(2) 貨物輸出表

內國產	七月		累計	
	數量	價額	數量	價額
58 和蘭標木色相第二十一號未滿ノモノ..... 斤
59 同 第二十一號以上ノモノ..... "	17,324,217	5,934,741
60 氷砂糖..... "	7,500	4,050	282,450	140,383
61 角砂糖及棒砂糖類..... "
62 糖蜜..... "	167,130	9,335
63 糖水..... "
64 鳥獸肉類..... "
魚介類及其他ノ水産物				
65 食鹽..... 斤	10,018	70
乾魚				
66 鱈..... 斤	54,230	10,840	325,709	75,465
67 煎子..... "	180,141	46,414	270,053	72,783
68 其他..... "	1,194	215	7,773	1,480
鹹魚				
69 鱈..... 斤	1,382,643	187,341
70 鱈..... "	35,100	5,785	35,100	5,785
71 其他..... "	11,848	2,807
72 鱈..... "	5,893	3,333	46,940	35,990
73 乾烏賊..... "
74 乾蝦..... "	880	853	3,293	1,627
乾貝				
75 鮑..... 斤	810	1,271
76 貝柱..... "	5,832	5,643	35,444	47,726
77 其他..... "	560	169	7,211	8,299
鱈鱈				
78 精製..... 斤	6,008	13,871
79 其ノ他..... "	5,928	7,588	35,657	50,653
80 寒天..... "	2,240	2,827	15,047	22,924
81 昆布..... "	3,550	251	11,160	1,177
82 石花菜..... "
83 鯨筋..... "	156	187	475	877
84 田賦..... "
85 其ノ他..... "	776	572	9,718	9,163
罐詰、罐詰及蜜詰食物				
86 鳥獸肉類..... 打	13	71
魚介類及其他ノ水産物				
87 鮑..... 打	260	1,596	1,835	11,864
88 蝦蟇..... "	82	300	89	347
89 其ノ他..... "	5	28	218	1,182

(2) 貨物輸出表

內國產	七月		累計	
	數量	價額	數量	價額
蔬菜類..... 打	2	13	189	656
果實類				
91 鳳梨..... 打	2	7	1,631	8,140
92 其ノ他..... "	6	45
93 其ノ他..... "	346	2,488
酒類				
94 清酒..... 升	316	753
95 麥酒..... 打	30	550	148	973
96 糖蜜酒..... 升
97 其ノ他ノ酒類..... "	4,519
98 醬油..... 升	330	304	6,438	6,166
99 牛酪..... 斤	2,913	876
100 其ノ他ノ飲食物..... "	287	5,190
煙草				
101 紙捲煙草..... 箇	2,000	33
102 刺煙草..... 斤	3	8
103 其他ノ製造煙草..... "
104 葉煙草..... "
類計.....		1,269,636		9,595,826
○皮毛、骨角、齒牙、甲殼類及其ノ製品				
105 生皮..... 斤	10,601	4,362	16,495	6,802
106 獸毛..... "	8,717	511
107 羽毛..... "	5,010	695	53,871	7,421
108 獸骨..... "	143,859	7,208
109 牛角及水牛角..... "	304	25
110 牛筋..... "	19,943	5,388	319,208	99,112
111 其ノ他ノ皮毛、骨角、齒牙、甲殼類..... "	311	8,217
112 皮毛、骨角、齒牙、甲殼製品..... "	984
類計.....		10,756		130,280
○油、脂、蠟及其ノ製品				
113 石油..... 瓦	37	18	17,492	10,798
114 落花生豆油..... 斤	234,767	85,097
115 胡麻子油..... "	408	224
116 揮發油..... "
117 機械用油..... "	4,014	735
118 牛油及牛脂..... "
119 石鹼				
化鹼石鹼..... 打	655	1,200	7,327	11,837

(2) 貨物輸出表

内 國 産	七 月		累 計	
	数 量	價 額	数 量	價 額
120 洗濯石鹼..... 斤	520	280	8,365	2,233
121 其他ノ石鹼..... "			21	40
122 髪付油..... "	114	161	5,439	5,438
123 香油(各種)..... 打	151	155	2,004	2,736
124 其他薫香ヲ付シタル油、脂、蠟及其ノ製品.....				64
125 香水.....				296
126 木燭..... 斤			4,713	3,044
127 蠟燭..... "	139	51	14,903	7,679
128 其ノ他ノ油、脂及蠟.....		134		1,089
129 其ノ他ノ油、脂及蠟製品.....				
類計.....		1,999		137,350
○薬材、化学薬、製薬、其ノ調合品及爆發薬				
130 樟腦..... 斤	182,500	549,873	805,951	2,217,184
131 樟腦油..... "			121	58
132 木料..... "			11,942	2,504
133 薯蓣..... "	55,400	2,047	155,300	7,422
134 硫黄..... "	78	18	159,708	8,204
135 酒精..... 利	180	345	7,579	6,245
136 人参..... 斤	12	96	272	1,576
137 晒粉..... "	1,991	416	32,650	7,447
138 炭酸曹達..... "			847	754
139 炭酸加里..... "		2	1	2
140 鹽化加里..... "	11	95	6,122	3,059
141 カーバイト..... "	696	12		373
142 齒磨粉.....		5,988		29,027
143 殺蟲粉.....		8		445
144 蚊取線香.....				74
145 仁丹.....				5,823
146 ガーゼ、脱脂綿、綿帶、カッタガット、其ノ他類似ノ外科用材料.....		13,578		53,373
147 其ノ他ノ薬材、化学薬、製薬、其ノ調合品及爆發薬.....			551,022	733,526
148 織寸..... 哥	105,619	140,944		
類計.....		715,361		3,083,096
○染料、顔料、塗料及填充料				
149 泥藍..... 斤			900	1,803
150 姜黄..... "			76,189	4,570
151 硫化染料..... "	11,600	8,438	35,358	33,755
152 ゴールター..... "	6,867	441	48,517	3,458
153 墨(各種).....				1,507
154 インキ(各種).....		186		5,375
其ノ他ノ染料、顔料、塗料及填充料.....		1,027		14,718

(2) 貨物輸出表

内 國 産	七 月		累 計	
	数 量	價 額	数 量	價 額
類計.....		10,092		65,186
○絲綢、繩索及同材料				
絲類				
155 綿織絲..... 斤	1,767	1,684	26,522	35,875
156 綿織絲..... "			863	4,059
157 レース絲..... "	150	302	3,125	7,577
158 絹織用絲..... "			278	715
159 麻絲..... "			1,039	1,377
160 其ノ他..... "			1,510	11,584
161 苧麻..... "	333,385	113,302	1,056,778	438,614
162 黄麻..... "	93	17	11,263	1,711
163 鳳梨纖維..... "	2	2	2,199	1,223
164 苧麻及黄麻絲..... "	720	576	8,053	4,863
165 月桃..... "				
166 其ノ他ノ線、繩索及同材料.....		18		637
類計.....		115,901		508,235
○布帛及布帛製品				
綿織物				
167 生金巾..... 碼	48,000	9,246	61,050	14,971
168 晒金巾..... "	30,290	9,374	543,944	254,944
169 色金巾..... "	2,933	1,546	26,200	11,207
170 其他ノ金巾..... "			10,140	3,536
171 綿フランネル..... "	143	55	86,678	42,175
172 綿縮..... "	14,860	6,122	122,478	38,681
173 綿木綿..... "	7,975	2,561	347,537	167,458
174 綾木綿..... "	6,700	2,779	405,645	189,407
175 白木綿..... "	8,190	1,567	99,171	36,489
176 色木綿..... "	2,982	971	74,436	37,787
177 寧波布..... "			19,115	7,683
178 天竺布..... "	72,320	16,462	599,706	177,478
179 更紗..... "	39,240	11,271	392,103	147,456
180 小倉織..... "			49,718	33,647
181 綿帆布..... "	20	23	20,732	11,913
182 手拭地..... "				
183 其ノ他..... "	15,983	4,849	338,795	213,024
184 麻織物..... "			84	48
185 絹及絹織物..... "			14,352	14,530
186 其他ノ布帛.....		21		4,358

(2) 貨物輸出表

内 國 産	七 月		累 計	
	数 量	價 額	数 量	價 額
		円		円
布帛製品				
187 敷布.....枚			413	1,074
188 フラックツト....."			1,705	4,860
189 綿ランプ芯.....		1,959		10,781
190 麻蓑及ガンニー蓑.....筒			100	41
191 綿製浴巾(タカル).....打	1	4	2,384	5,767
192 手拭....."				
193 手巾....."			950	1,026
194 其ノ他.....		933		3,356
類計.....		69,743		1,433,897
○衣類及同附屬品				
衣類				
195 綿メリヤス肌衣.....打			1,077	11,898
196 其ノ他.....		31		3,252
足袋				
197 メリヤス製.....打	190	335	19,628	36,887
198 其ノ他....."			50	286
帽子				
199 大甲蘭製.....筒	12	7	1,007	427
200 林投製....."				
201 麥稈製....."			517	799
202 模造バナマ....."			744	736
203 經木製....."				
204 其ノ他....."			18,090	24,754
205 各種ノ履物、同附屬品及其ノ部分品.....		201		2,628
鈕釦				
206 貝製.....打			5,808	864
207 骨角製....."			11,944	763
208 其ノ他....."			36,240	2,696
209 其ノ他ノ衣類附屬品及其ノ部分品.....		567		13,468
類計.....		1,131		98,898
○製紙用パルプ、紙、紙製品、書籍及繪畫				
紙類				
210 洋紙(擬洋紙共).....斤	4,559	3,986	73,797	20,745
211 其ノ他ノ紙....."	573	504	3,204	2,449
212 煙草巻紙....."			470	185
213 各種ノ紙製品.....		430		5,654
214 書籍、繪畫、寫眞及其ノ他ノ印刷物.....		1,112		12,121

(2) 貨物輸出表

内 國 産	七 月		累 計	
	数 量	價 額	数 量	價 額
		円		円
類計.....		6,032		41,154
○礦物及礦物製品				
石炭				
215 塊(切込共).....噸	32,797	672,182	263,983	5,492,238
216 粉....."	4,529	67,505	17,097	236,024
217 コークス.....斤	19,434	103	280,234	4,775
218 セメント....."	285	15	243,585	7,033
219 禮拜紙灰....."	1,220	125	11,538	888
220 其ノ他ノ礦物及礦物製品.....		11		2,511
類計.....		739,941		5,743,469
○陶磁器、硝子及硝子製品				
221 煉瓦.....筒			20,983	2,929
222 陶磁器.....		38		5,157
硝子及同製品				
223 板.....枚			4,872	2,848
224 鏡.....筒	1	82	20,710	2,636
225 罐....."	275,809	7,338	2,152,284	61,261
226 珠玉及球.....				3,437
227 コップ(盃共).....打	5	12	137	171
228 其ノ他.....		1,746		11,212
類計.....		9,216		80,651
○鐵及金屬				
229 鐵.....斤				
230 鐵(板共)....."	70,485	4,475	360,852	35,218
231 鋼()....."	12,996	6,156	416,781	233,633
232 茶鉛....."			4,480	2,142
233 錫(板共)....."				
234 亜鉛()....."	53	16	2,357	1,283
235 眞鍮及青銅()....."	11,886	12,686	63,120	61,144
236 其ノ他ノ金屬及合金.....		1,356		4,475
類計.....		24,689		387,895
○金屬製品				
237 釘類.....斤	15,444	4,259	60,281	20,214
238 絶緣電線....."	1,195	1,279	1,393	1,629
鐵製品				
珪那ヲ施シタルモノ				
239 洗面器.....筒	2,782	1,529	13,065	7,722
240 鍋....."	1,332	1,428	2,102	2,267

(2) 貨物輸出表

內國產	七 月		累 計	
	數 量	價 額	數 量	價 額
241 其ノ他.....		579		8,925
242 其ノ他.....		4,600		53,417
243 銅製品.....		625		650
244 錫製品.....				157
245 亞鉛製品.....				399
246 眞鍮及青銅製品.....		399		1,022
247 其ノ他ノ金屬製品.....		205		1,653
類計.....		14,003		98,261
○時計、學術器、銃砲、車輛、船舶及機械類				
時計				
248 置時計及掛時計..... 箇	108	940	1,372	7,814
249 其他ノ時計及部分品.....		6		398
學術器				
250 醫療器類及同部分品.....		1,816		7,202
251 懷中電燈及同部分品.....		23		1,776
252 其ノ他ノ學術器、同部分品及附屬品.....		899		5,026
253 各種ノ銃砲及同部分品.....				
車輛及同部分品				
254 自轉車..... 輛				
255 人力車..... ”	3	482	4	686
256 其他ノ車輛及同部分品.....		1,448		13,987
257 船舶..... 艘	7	7,000	7	7,000
258 精米機及同部分品.....				184
259 其他ノ機械類及同部分品.....		4,358		30,011
類計.....		16,481		73,184
○雜品				
藤				
260 丸藤..... 斤	5,400	675	5,400	675
261 割藤..... ”	34,549	8,450	110,606	27,639
262 竹材.....		31		94
木材				
263 桶材..... 立方尺			151	487
264 輪材..... ”	161	382	493	1,930
265 其ノ他ノ木材.....	425	1,265	3,840	8,317
266 桶板..... 平方尺			20,405	2,995
267 輪板..... ”				
268 其ノ他ノ板.....			649	358
269 木炭..... 斤	130	4	102,395	3,523

(2) 貨物輸出表

內國產	七 月		累 計	
	數 量	價 額	數 量	價 額
蕪草				
270 丸蕪草..... 斤			34	24
271 蕪草紙..... ”	100	124	2,520	4,739
272 其ノ他ノ蕪草..... ”	650	509	10,408	5,442
油糟				
273 落花生豆油糟..... 斤	12,162	493	1,047,977	68,026
274 胡麻子油糟..... ”			95,250	2,862
275 其ノ他ノ油糟..... ”			17,120	1,549
肥料				
276 過磷酸及其他ノ人造肥料..... 斤			9,694	1,886
277 其ノ他ノ肥料..... ”	355	15	4,136	207
278 牛膠..... ”				
279 蘭草..... ”				
280 甘藷澱粉糟..... ”			25,165	480
ブラッシュ				
281 齒用..... 打	240	240	5,630	5,092
282 其他..... ”			46	84
283 ワンプ、提燈及同部分品.....		1,855		18,158
鞆、提籃、放籠及佩袋類				
284 鞆(布帛製)..... 箇	1	22	1	22
285 ”(其他)..... ”			3	123
287 其他..... ”				
蓆				
288 大甲蓆..... 枚	26	507	55	890
289 其ノ他ノ蓆..... ”			1,073	1,643
290 洋蓆..... 箇			254	598
貨幣入				
291 臺口製..... 箇			4,980	833
292 其ノ他..... ”				
293 器具.....		1,054		2,691
294 飾..... 箇	3,300	1,190	10,700	3,355
295 木製品.....		3,045		7,762
296 竹、茶、藤其他類似ノモノノ製品.....		74		1,117
297 其ノ他ノ雜品.....		152		3,621
類計.....		20,027		177,131
內國產通計.....		3,040,477		21,757,515
再輸出品(外國產).....		8,855		89,861
輸出全計.....		3,049,332		21,847,376

(3) 貨物輸入表

外國產	七 月		累 計	
	數 量	價 額	數 量	價 額
		円		円
○植物及動物(生活力ヲ有スルモノ)				
植物、枝、幹、莖及根(栽植用又ハ接木用ノモノ)				
1 柑橙苗.....				270
2 甘蔗苗.....				11,284
3 其ノ他.....				3,186
培殖用菌類				
麴				
4 白麴..... 斤	792	138	1,831	871
5 紅麴..... "	234	103	18,171	11,212
6 其ノ他.....				
7 豚..... 頭	1,726	43,981	4,887	134,131
8 家禽類.....		172		267
9 種魚..... 尾	690,000	2,703	9,260,000	42,003
10 其ノ他ノ動物.....		356		1,125
類計.....		47,453		203,858
○穀物、穀粉、澱粉類及種子				
支米				
11 粳米..... 斤	164,676	11,991	23,806,450	2,523,204
12 糯米..... "	4,406	357	1,304,023	154,775
精米				
13 粳米..... 斤	710,048	61,788	7,940,397	998,378
14 糯米..... "	23,205	2,350	448,673	54,616
15 粗..... "			86,963	6,366
16 大麥..... "	41,898	1,729	164,692	8,281
17 小麥..... "	1,040,761	58,498	1,297,156	73,360
豆類				
18 大豆..... 斤	2,077,159	167,298	8,342,007	881,984
19 綠豆..... "	10,271	884	532,260	67,568
20 蠶豆..... "	53,838	3,750	329,410	29,696
21 落花生豆..... "	14,761	1,915	89,882	14,702
22 其ノ他ノ豆..... "	19,440	1,680	59,142	5,355
穀粉及澱粉類				
23 小麥粉..... 斤	237,981	27,718	1,179,579	168,295
24 甘藷澱粉..... "	2,645	236	112,988	16,438
25 セーゴ..... "	6,895	975	106,974	21,680
26 粉漿及粟粉..... "	4,081	236	24,604	1,650
27 其ノ他ノ穀粉及澱粉..... "	4,776	799	7,073	1,377

(3) 貨物輸入表

外國產	七 月		累 計	
	數 量	價 額	數 量	價 額
		円		円
28 胡麻子..... 斤	5,129	1,050	79,931	20,471
29 蘿蔔種子..... "	7,851	4,299	11,570	7,160
30 藍種子..... "			43,780	21,438
31 其ノ他ノ穀物及種子.....		20,881		80,920
類計.....		368,429		5,157,714
○飲食物及煙草				
蔬菜、果實及核子				
砂糖、蜂蜜、糖水又ハ蜂蜜ヲ以テ貯藏シタルモノ				
32 桔實..... 斤	1,484	461	22,902	6,460
33 其ノ他.....		1,102		9,946
其ノ他				
蔬菜(生菜)				
34 蒜頭..... 斤	13,897	535	23,724	967
35 葱結..... "	8,242	358	87,709	6,488
36 其ノ他ノ生菜.....		302		1,266
蔬菜(乾菜)				
37 金針菜..... 斤	20,943	6,233	159,305	62,602
38 木耳..... "	4,218	4,891	13,399	21,303
39 其ノ他ノ乾菜.....		2,607		16,031
蔬菜(其ノ他)				
40 鹽漬蘿蔔..... 斤	87,202	4,270	280,035	15,272
41 其ノ他ノ蔬菜.....		1,708		4,977
果實(生果)				
42 梨..... 斤			6,595	4,084
43 其ノ他ノ生果.....		453		714
果實(乾果)				
44 棗..... 斤	1,281	237	24,946	5,925
45 乾葡萄..... "	274	131	14,181	11,510
46 其ノ他ノ乾果.....		238		1,492
果實(其ノ他)				
47 鹽漬橄欖..... 斤	1,775	173	36,546	4,608
48 鹽漬桃(鹽漬山桃共)..... "	20,111	1,615	53,137	4,679
49 其ノ他ノ果實.....		528		3,498
核子				
50 甘杏仁..... 斤	1,549	1,297	12,881	14,752
51 蓮實..... "	777	566	5,471	5,728
52 其ノ他ノ核子.....		94		3,242
53 茶..... 斤	24,071	8,706	56,230	24,234

(3) 貨物輸入表

外國産	七 月		累 計	
	數 量	價 額	數 量	價 額
胡椒..... 斤	1,059	408	35,365	20,637
砂糖				
和蘭標木色相第十一號未滿モノ..... 斤	77,655	14,774	932,331	233,670
同 第十五號未滿モノ..... ”	150,500	35,668	30,686,368	9,493,181
同 第十八號未滿モノ..... ”	29,217	5,245	177,012	49,907
同 第二十一號未滿モノ..... ”
其ノ他..... ”	191,138	35,412	706,738	240,300
氷砂糖、角砂糖、棒砂糖類..... ”	5	9	5	9
蜂蜜				
糖分ヲ蔗糖トシテ計算シタル重量全重量ノ百分ノ六十ヲ超エザルモノ..... 斤
其ノ他..... ”	3,176	191	9,000	578
蜂蜜..... ”	408	70	14,946	4,153
菓子類..... ”	9	1,462
麵類				
豆索麵..... 斤	35,900	12,473	201,113	86,516
其ノ他..... ”	158	57	2,954	1,568
果汁及糖水..... ”	2	1	273	185
鳥獸肉類				
ハム及ベーコン..... 斤	14	30	2,496	2,430
其ノ他..... ”	18	29	7,160	10,898
魚介類及其ノ他ノ水産物				
鹹魚(鹹)..... 斤	4,523,533	512,701
鹹魚(其他)..... ”	140,001	33,958
乾魚..... ”	279	34	3,387	1,625
乾鮑..... ”
海參..... ”	453	430	14,778	12,080
鹽海月..... ”	2,856	141	6,282	352
其ノ他..... ”	16,277	2,033	37,712	4,853
コンアンスド、ミルク..... 打	5,009	31,159	42,219	263,938
葡萄酒(各種)..... 利	161	293	3,196	4,247
シヤムパン..... ”	317	2,406
ウヰスキー..... ”	717	2,723	3,560	15,300
ブランデー..... ”	305	1,335	5,268	31,225
其ノ他ノ酒類..... ”	2	16	1,300	1,477
食鹽(粗製モノ)..... 斤
西瓜種子..... ”	14,853	2,358	329,241	76,270
鹽豆腐..... ”	9,397	1,007	185,526	22,991
燕窩..... ”	49	994	332	6,888

(3) 貨物輸入表

外國産	七 月		累 計	
	數 量	價 額	數 量	價 額
蘇梅餅..... 斤	180	90	1,717	990
皮蛋..... ”	5,695	843	23,305	4,187
其ノ他ノ飲食物..... ”	4,425	30,323
烟草				
葉卷烟草..... 筒	85,454	4,662
紙卷烟草..... ”	502,000	9,287	13,560,300	102,918
刺烟草..... 斤	680	3,811	1,219	6,449
葉烟草..... ”	342,859	159,539	1,874,638	1,261,673
其ノ他..... ”
類計.....	361,378	12,776,863
○皮毛、骨角、齒牙、甲殼類及其ノ製品				
牛皮及水牛皮..... 斤	70,540	26,985
屠牛皮及屠水牛皮..... ”	1,120	431	1,918	782
革類..... ”	4,561	3,844	96,771	99,931
革製品				
機械用ノ帶及管..... 斤
旅籠、提籠及佩袋..... ”	65	132
革靴(革靴箱共)..... 筒	1,254	540	11,482	6,228
其ノ他..... ”	114	137
獸骨..... 斤	30,000	1,800
水牛角..... ”	22,932	5,315
鹿角..... ”	3,875	1,591	7,376	3,487
牛筋..... ”	309	140	1,104	545
角椰..... 筒	2,530	229	13,038	1,548
毛筆..... ”	1,600	23	15,869	246
獸甲約..... ”	17,355	1,133	41,852	2,803
眞珠..... 匁	202	1,548	3,162	23,132
鑿甲..... 筒	29,500	1,572	29,500	1,572
其ノ他ノ皮毛、骨角、齒牙、甲殼類(醫藥用ノモノヲ除ク)..... ”	246	17,455
其ノ他ノ皮毛、骨角、齒牙、甲殼類製品..... ”	159	1,314
類計.....	11,635	193,412
○油、脂、蠟及其ノ製品				
亞麻子油..... 斤	77	31	217	88
蓖麻子油..... ”	465	340
菜子油..... ”	26,079	5,785	45,880	10,228
落花生豆油..... ”	508	138	1,249	459
大豆油..... ”	3,081	929
桐油..... ”	5,296	1,979	201,996	82,894

(3) 貨物輸入表

外國產	七月		累計	
	數量	價額	數量	價額
119 茶油..... 斤	32,042	10,140	95,506	34,946
獸脂				
120 豚脂..... 斤	24,780	8,042	105,384	38,167
121 其ノ他..... "	6,267	1,877	14,624	5,483
122 石油..... 瓦			1,616,953	1,369,876
123 機械用油..... 斤	12,093	2,266	455,886	90,980
124 芳樟油..... "				
125 パラフィン、ワツクス..... "			285,100	118,915
126 蠟燭..... "			110	137
127 白蠟..... "			33	82
石鹼				
128 洗濯石鹼..... 斤	3,405	1,144	40,097	9,969
129 其ノ他..... "	106	176	565	1,266
130 薰香ナ付シタル油、脂、蠟及其ノ製品.....				126
131 香水.....		92		592
132 其ノ他ノ油、脂及蠟.....		743		46,010
133 其ノ他ノ油、脂及蠟製品.....				
類計.....		32,413		1,811,487
○藥材、化學藥、製藥、其ノ調合品及爆發藥				
134 甘草..... 斤	4,580	1,842	46,052	22,136
135 人參..... "	776	4,618	9,413	71,866
136 桂皮..... "	3,415	1,522	30,893	12,272
137 大黃..... "	2,858	1,357	23,102	15,945
138 甘松..... "	1,036	861	6,222	4,007
139 丁香..... "	492	350	4,935	3,760
140 沈香..... "	1,749	1,998	10,617	19,897
141 白檀..... "	11,183	3,221	132,995	58,334
142 栲皮..... "	16,505	810	150,445	8,908
143 阿仙藥、其他ノマンニン越幾斯..... "	2,563	1,140	69,625	36,229
144 松脂..... "			36,573	3,885
145 阿膠..... "	898	709	4,032	3,251
146 青化曹達及青化加里..... "				
147 炭酸曹達..... "			85,137	8,886
148 明礬..... "	1,286	64	115,078	7,692
149 酒精..... 利				
150 龍腦、艾片及人造龍腦..... 斤	13	360	332	9,637
151 線香..... "	3,814	530	35,694	9,085
152 線香粉..... "	47,869	3,056	288,987	23,366

(3) 貨物輸入表

外國產	七月		累計	
	數量	價額	數量	價額
153 阿片..... 斤	3,623	144,332	49,996	1,393,351
154 白朮..... "	785	281	23,615	11,170
155 蒼朮..... "	2,198	374	12,201	2,487
156 木香..... "	803	1,341	3,926	5,912
157 黃耆..... "	3,550	487	35,644	7,839
158 茯苓..... "	5,836	3,165	41,787	31,008
159 川芎..... "	3,403	1,253	27,111	12,868
160 柴胡..... "	6,567	1,680	60,507	20,901
161 當歸..... "	6,278	4,706	34,221	34,415
162 生地..... "	6,930	1,062	71,791	16,163
163 苦杏仁..... "	586	153	47,784	16,811
164 牛黃..... 匁	120	218	737	2,242
165 貝母..... 斤	492	1,879	7,085	49,331
166 黨參..... "	2,238	2,016	17,066	17,969
167 白芍..... "	2,218	1,054	24,972	17,105
168 天雄..... "	295	139	5,662	3,347
169 ガーゼ、脫脂綿、綿帶、カットガット、其ノ他類似ノ外科用材料.....				
170 其ノ他ノ藥材、化學藥及製藥.....		38,241		802,611
171 其ノ他ノ藥材、化學藥及製藥ノ調合品.....		4,446		23,693
172 各種ノ爆發藥.....				
煙火				
173 爆竹..... 斤				
174 其ノ他..... "				
類計.....		229,265		2,781,294
○染料、顔料、塗料及填充料				
乾藍				
175 天然ノモノ..... 斤			10	7
176 人造ノモノ..... "				
泥藍				
177 天然ノモノ..... 斤	1,940	233	9,243	1,013
178 人造ノモノ..... "				
179 紅花..... "	785	475	4,342	2,826
180 アニリン染料..... "				
181 硫化染料..... "				
182 金屬粉(各種)..... "	20	16	70	64
183 群青..... "	10	31	20	51
184 鉛粉..... "			3,665	1,962
185 朱及辰砂..... "	229	1,129	4,414	30,936

(3) 貨物輸入表

	外國産	七 月		累 計		
		數 量	價 額	數 量	價 額	
			円		円	
186	漆	斤	4,970	4,190	95,088	37,887
187	墨及朱墨	"	205	241	3,079	5,676
188	ペイント	"	40	15	1,895	744
189	其ノ他ノ染料、顔料、塗料及填充料	"		2,393		21,481
	類計		8,723			102,647
	○絲縷、繩索及同材料					
190	纜繩(實纜共)	斤	1,300	727	9,349	7,001
	絲類					
191	綿絲	斤	14	34	331	1,157
192	絹絲	"			97	1,525
193	繭業用絲及紐(各種)	"			403	3,083
194	其ノ他ノ絲	"			26	97
195	棕摺皮	"	4,754	659	91,516	16,261
196	黄麻	"	824,084	202,858	2,037,040	483,939
197	其ノ他ノ植物纖維	"			558	107
198	黄麻線	"			37,282	11,208
199	棕摺繩	"	197	58	4,468	1,407
200	其ノ他ノ線、繩索、組繩及同材料(故共)	"		35		1,346
	類計		204,371			527,281
	○布帛及布帛製品					
	綿織物					
201	天鰲絨	方碼			4,674	11,038
202	フランネル及其ノ他ノ起毛布	"				
203	生金巾及シーチング	"			2,951	2,178
204	晒金巾及シーチング	"				
205	色金巾及緋金巾	"	717	236	7,974	4,155
206	寒冷紗	"	1,340	274	34,026	9,067
207	更紗	"			4,559	2,981
208	綿縴	"			26,048	9,761
209	竹紗布	"	1,379	897	65,873	64,409
210	紡網	"				
211	綿線絹布	"			3,201	5,791
212	綿線羅布	"			13,186	14,193
	縴子及イタリヤン					
	有紋	方碼			4,874	5,089
	其ノ他	"	9,066	11,392	79,044	98,042
	綿カシミヤ	"			14,575	28,819

(3) 貨物輸入表

	外國産	七 月		累 計		
		數 量	價 額	數 量	價 額	
			円		円	
217	支那綿布	方碼	374	193	18,401	8,702
	其ノ他	"				
218	其ノ他ノ平織布	方碼	6	9	9,600	6,236
219	其ノ他ノ紋織布及縹織布	"			8	14
220	其ノ他ノ	"			243	480
	亞麻、苧麻、ラミー、大麻又ハ黄麻ノ織物、其ノ交織物及此等ノ縹維ト綿トノ交織物					
221	苧麻布	方碼	208,721	57,870	1,388,581	517,634
222	黄麻布	"	52,887	5,951	415,290	49,334
223	苧麻綿布	"			325,986	179,296
224	其ノ他	"			8	5
225	鳳梨布	"	5,418	2,573	114,583	76,101
	毛織物、毛綿交織物又ハ毛綿ト絹トノ交織物					
226	羅紗及セルゲス(毛製)	方碼			958	1,477
227	羅紗及セルゲス(毛綿製)	"				
228	アルパカ	"			20,000	30,712
229	吳呂	"	549	681	1,089	1,673
230	羅世伊多	"			670	1,254
231	擬羊皮布	"			243	451
232	其ノ他	"				
	絹織物					
233	紋縴子	方碼				
234	其ノ他	"	935	2,241	32,031	92,224
235	其ノ他別號ニ掲ケザル交織布	"			321	401
236	蚊帳地	"				
	手巾					
237	綿製ノモノ	打	40	181	709	3,276
238	同(連製ノモノ)	碼				
239	其ノ他ノモノ	打				
240	同(連製ノモノ)	碼				
241	ブランケット(各種)	斤	263	650	3,134	11,395
242	旅籠(各種)	枚				
	トリムミンク					
	リボン、レース、小襟、平紐、丸紐、組紐類					
243	毛線					37
244	リボン及ガルーン					90
245	其ノ他					4
246	其ノ他ノ裝飾料品			5		53
247	蚊帳	箇	2	2	8	41

(3) 貨物輸入表

	外國産	七 月		累 計		
		數 量	價 額	數 量	價 額	
		円		円		
248	ガンニ-蓋	筒	448,760	224,340	1,066,560	570,560
249	故ガンニ-蓋	"	8,005	2,044	43,103	16,863
250	黄麻蓋	"	2,648	311	51,648	7,808
251	故黄麻蓋	"	1,252	129
252	其ノ他ノ布帛	"	97
253	其ノ他ノ布帛製品	"	278	3,012
	類計		310,128			1,833,472
○衣類及同附屬品						
254	メリヤス肌衣(各種)	打	2	53	63	2,635
	足袋					
255	メリヤス製足袋	打	71	268	1,032	5,103
256	其ノ他	"	5	77
靴、其ノ他ノ履物						
257	支那靴	足	1,742	2,962	16,039	36,925
258	其ノ他	"	66	299
鈕釦(貴金屬、貴金屬ヲ鍍シタル金屬、寶石、半寶石、眞珠、珊瑚、象牙又ハ電甲ヲ用ヒタルモノヲ除ク)						
259	眞鍮鈕釦	打	22,565	659
260	其ノ他	"	22	23
身邊飾用細貨類						
261	玉製腕環	箇	589	824	9,068	13,741
262	其ノ他	"	53	1,188
263	其ノ他ノ衣類、同附屬品及其ノ部分品	"	35	1,656
	類計		4,261			61,796
○製紙用パルプ、紙、紙製品、書籍及繪畫						
264	包裝用紙	斤	1,902	744	25,545	14,845
唐紙						
265	白唐紙	斤	14,933	4,307	179,077	65,311
266	着色唐紙	"	512	375	5,031	3,897
267	茶包裝用唐紙	"
268	粗唐紙	"	44,567	3,075	324,835	35,638
禮拜紙						
269	紙箱	斤	103,018	37,850	1,351,612	664,708
270	其ノ他ノ禮拜紙	"	9,601	1,624	106,522	30,206
271	其ノ他ノ唐紙	"	59	46	5,364	1,262
272	其ノ他ノ紙類	"	595	524	1,628	1,920
273	白紙類	"	144	5,275
274	書式類	"	133
275	骨牌	組	2,140	193

(3) 貨物輸入表

	外國産	七 月		累 計		
		數 量	價 額	數 量	價 額	
		円		円		
177	書畫及寫眞	399	4,159	
書籍、習字本、習畫本、樂譜、新聞、雜誌其他別號ニ掲ゲザル印刷物						
277	書籍	1,497	22,622	
278	其ノ他	305	
279	其ノ他ノ紙製品及パルプ製品	423	3,427	
	類計		51,908		853,306	
○礦物及礦物製品						
石及石製品						
280	工ヲ加ヘザルモノ又ハ不正形ニ割リタルモノ	4	619	
281	其ノ他	526	3,993	
282	滑石及ソープストーン	斤	544	50	2,896	270
283	石膏	"	51,062	1,846	376,707	17,676
284	石炭	噸	200	4,312
285	コークス	斤
286	波特ランドセメント	"	2,009	63
287	白灰	"	26,258	482	41,688	794
288	其ノ他ノ礦物及礦物製品	3,064	12,291	
	類計		5,973		40,018	
○陶磁器、硝子及硝子製品						
瓦類						
289	煉瓦	箇	19,090	322	88,080	1,678
290	敷煉瓦	"	69,826	2,137	378,103	12,995
291	屋根瓦	"	800	31	1,160	45
292	其ノ他	"	172	13
293	陶磁器	32,031	243,253	
294	陶磁器ノ破片	2,268	7,054	
295	硝子板(各種)	方メートル	16	35	16	39
296	硝子鏡	箇	86,800	29	436,416	409
297	硝子珠玉及硝子珠	斤	323
298	硝子製腕環	箇	25,780	322	106,840	2,837
299	其ノ他ノ硝子及硝子製品	40	164	
	類計		37,155		268,915	
○鐵及金屬						
鐵						
300	塊及錠	斤	233,554	20,228
301	クワガスチール及ポンプスチール	"	2,000	678
302	鐵及學	"	9	7

(3) 貨物輸入表

外 國 産	七 月		累 計	
	數 量	價 額	數 量	價 額
		円		円
303 板.....	斤	666	53
304 葉鐵及葉鋼.....	"	337,948	93,331
305 線.....	"
306 電鍍線.....	"	1,512 573	4,052	1,030
307 帶(薄鐵).....	"	752 207	10,038	3,625
308 線索及標合線.....	"
309 筒及管.....	"	54 12	54	12
310 スクラップ、アイロン、プレート.....	"
311 放電.....	"	24,619 1,055	83,673	5,147
312 其ノ他ノ鐵.....	"	266 133	266	133
鋼				
313 板.....	斤
314 其ノ他.....	"	87	223
鉛				
315 塊及錠.....	斤	89,547 17,698	213,838	46,336
316 茶鉛.....	"	8,296 3,564	11,811	4,895
317 其ノ他.....	"
錫				
318 塊及錠.....	斤	13,069 14,665	46,430	71,619
319 箔.....	"	1,410 3,045	9,188	22,345
320 其ノ他.....	"
321 水銀及蒼鉛.....	"	114	964
真鍮及青銅				
322 板.....	斤	286 168	2,337	1,506
323 線.....	"
324 筒及管.....	"
325 箔.....	"	127 388	254	1,020
326 其ノ他.....	"	3,193 1,337	19,042	8,892
日耳曼銀				
327 線及管.....	斤
328 其ノ他.....	"
329 其ノ他ノ金屬箔.....	"	60	130
330 其ノ他ノ鐵及金屬(故共).....	"	392
類計.....		43,505	282,545	
○金屬製品				
331 釘、ナット、螺絲釘、牡牝螺絲釘類.....	斤	2,091 352	209,752	41,363
鐵道建設用材料				
332 レール及ボーマブルレール.....	斤	762 80	6,227,550	591,202

(3) 貨物輸入表

外 國 産	七 月		累 計	
	數 量	價 額	數 量	價 額
		円		円
333 其ノ他.....	斤	278,713	36,394
334 電線支柱及電線支用材料.....	"
335 家屋、橋梁、船舶、船渠等ノ建設材料.....	"
336 鋸鉄、ハットフック及戸、窓、家具等ニ用ル金具.....	"	26	137
337 鎖及油.....	"	57	2,089
工匠具、農具及同部分品				
338 斧.....	箇	11 6	656	402
339 其ノ他.....	"	271	13,204
及物				
340 剃刀.....	箇
341 剪刀.....	"	400 32	2,041	227
342 其ノ他.....	"	83	618
縫針、編針、留針類				
343 手縫用針.....	箇	758,000 574	858,248	626
344 其ノ他.....	"	100	1
金屬製洗面器				
345 洗滌用器.....	箇
346 葉鐵製モノ.....	"
347 其ノ他.....	"	3	6
348 銅製品、真鍮製品及青銅製品.....	"	456	4,873
鐵製品				
349 鍋及釜.....	斤	40,544 7,919	379,064	77,357
350 葉鐵製モノ.....	"	430
351 其ノ他.....	"	223	5,634
352 其ノ他ノ金屬製品.....	"	503
類計.....		10,582
○時計、學術器、銃砲、車輛、船舶及機械類				
353 各種ノ時計及部分品.....	"
學術器				
354 尺度、衡器及同部分品.....	"
355 寫真器及同部分品.....	"
356 蓄音器、同部分品及附屬品.....	"
357 樂器、同部分品及附屬品.....	"	493	7,3
358 其ノ他ノ學術器及同部分品.....	"	7,536	8,7
359 銃砲及同部分品.....	"	1,572
360 鐵道車輛.....	輛
361 鐵道車輛部分品.....	"	17,683	162,260
362 其ノ他ノ車、車輛及同部分品.....	"	3,116

外國産	七 月		累 計	
	數 量	價 額	數 量	價 額
船舶				
機械力ヲ以テ運航スルモノ				
363 汽船..... 艘			1	8,000
364 其ノ他..... "				
365 帆船..... "	3	905	6	5,355
366 其ノ他..... "	1	173	6	263
367 汽罐、同部分品及附屬品.....				
鐵道機關車、鐵道機械車用炭水車及同部分品				
368 機關車..... 輛			5	214,630
369 其ノ他.....				30,312
370 各種ノ機關及同部分品.....		379		379
371 縫衣機、同部分品及附屬品.....				14,005
372 製糖用機械及同部分品.....				
373 其ノ他ノ機械及同部分品.....		23,606		194,381
類計.....		50,775		655,926
○雜品				
374 藤..... 斤	4,084	928	296,208	67,307
竹				
375 線香用割竹..... 斤	3,433	260	127,457	7,817
376 竹筴..... "	35,140	1,317	321,019	13,440
377 其ノ他.....		316		2,569
木材				
378 チーキ..... 立方メートル			6	1,478
379 杉..... 立方尺	226,068	149,803	2,057,853	1,700,775
..... "	8,382	4,296	58,848	30,095
..... "	329	656	541	1,305
..... 平方尺	30,930	2,888	162,017	14,140
..... "	67,044	5,939	730,947	91,133
..... 組	33,875	9,138	266,210	90,761
..... /板..... 平方尺			3,416	1,128
..... 斤			193,618	1,284
包蒲..... 枚	21,760	1,720	3,459,145	736,543
蒲..... "	23,491	6,174	108,193	37,107
其ノ他..... "	94	180	7,541	4,500
茶、竹、藤其ノ他類似ノモノノ製品				
389 團製砂糖菓子..... 箇				
390 其ノ他.....		1,663		16,113

外國産	七 月		累 計	
	數 量	價 額	數 量	價 額
傘				
391 洋傘..... 箇				
392 紙傘..... "	22,866	5,436	103,174	34,807
393 其ノ他..... "				
木製品				
394 支那鏡蓋..... 箇	30	47	1,946	1,095
395 桶及蓋(半製共)..... "	4,637	662	55,626	8,540
396 鍋蓋..... "	5,552	422	45,643	5,584
397 其ノ他.....		2,116		8,260
398 マードフエルト、マードペーパー其ノ他類似ノモノ.....				
399 プラシ及帯.....		834		11,402
400 ランプ、提燈及同部分品.....		459		3,453
401 造花及同部分品.....				146
402 化粧具匣.....				
403 靴具.....		23		357
404 靴..... 斤	74,180	3,905	893,371	70,653
肥料				
405 豆油糟..... 斤	5,382,000	349,100	89,689,800	7,581,966
406 其ノ他..... "			1,719,846	178,130
407 竹葉..... "	43,154	2,479	223,204	14,294
408 茶油糟..... "	81,345	1,318	3,471,377	91,474
409 棕梠製糖..... 箇			30	23
410 扇及團扇(各種).....		73		1,000
411 線香用槍材.....		256		1,738
其ノ他ノ雜品				
412 未製品.....		1,216		10,836
413 其ノ他.....		400		5,072
類計.....		554,140		10,846,434
○小包郵便物				
414 眞珠..... 匁			46	234
415 人參..... 斤	161	1,281	1,137	8,351
416 絹絲..... "	10	162	82	1,112
絹織物				
417 紋襪子..... 方碼				
418 其ノ他..... "	9,644	22,098	25,948	73,057
419 其ノ他ノ小包郵便物.....		12,612		94,722
計.....		36,153		177,476
○旅客携帯品(課税ナシモノ)				

(3) 貨物輸入表

外國產	七 月		累 計	
	數 量	價 額	數 量	價 額
420 生蠶..... 斤	1,360	456	6,503	2,478
421 慈姑..... 斤	3,908	217	24,072	1,884
422 梨..... "	1,734	562	16,654	8,254
423 鹽漬桃(鹽漬山桃共)..... "	1,652	177	4,776	590
424 燕窩..... "	22	376	123	3,526
425 眞珠..... 匁	114	830	1,976	9,343
426 角筒..... 箇	1,065	113	3,905	524
427 毛筆..... "	3	10	3,723	109
428 人參..... 斤	4	58	39	537
429 墨及朱墨..... "	3	2	516	732
430 絹織物..... 方碼	687	2,955	1,980	8,820
431 支那靴..... 足	182	363	1,647	3,475
432 玉製腕環..... 箇	2	5	60	206
433 硯..... "	22	34	319	835
434 陶磁製花瓶..... "	117	202	1,131	2,649
435 陶磁製香爐..... "	20	83	306	877
436 銅箔..... 斤	112	314	1,860	5,511
437 其他ノ金屬箔..... "	6	60
438 金屬製香爐..... 箇	2	10	142	628
439 金屬製水煙管..... "	19	37	311	575
440 金屬製像..... "	5	75	60	591
441 木製像..... "	69	237	1,588	3,649
442 椅子(各種)..... "	18	51	71	210
443 櫛(角製ヲ除ク)..... "	1,772	21	17,015	271
444 其他ノ旅客攜帶品.....	17,579	119,919
計.....	24,767	175,251
○	532	9,901
445 犯則品.....	321
446 收容貨物.....	39,547,136
外國產通計.....	2,392,745
○	14,617	62,043
447 再輸入品價(內國產).....	45
448 小包郵便物(同).....	334
449 旅客攜帶品(同).....	15	18
450 犯則品(同).....	14	70
451 收容貨物(同).....
輸入全計.....	2,407,291	33,600,646

		七 月	
入 港		隻	噸
汽 船			
1 日 本	45	65,298
2 支 那	2	3,588
3 英 吉 利	5	11,552
4 獨 逸	1	1,511
5 露 西 亞		
6 和 蘭		
7 丁 抹		
8 瑞 典	1	1,065
9 荷 威		
10 葡 牙		
11 北 米 合 衆 國	4	14,638
	計.....	58	97,652
帆 船			
12 日 本	3	419
13 支 那		
14 和 蘭		
15 北 米 合 衆 國		
16 日本(日本形船)	2	28
17 日本(支那形船)	6	196
18 支那(")	100	3,570
	計.....	120	4,213
	全 計.....	178	101,865
出 港			
汽 船			
1 日 本	43	61,883
2 支 那	1	819
3 英 吉 利	5	11,552
4 獨 逸	1	1,511
5 露 西 亞		
6 和 蘭		
7 丁 抹		
8 瑞 典	1	1,065
9 荷 威		
10 葡 牙		
11 北 米 合 衆 國	4	14,638
	計.....	55	91,468
帆 船			
12 日 本	2	398
13 支 那	1	180
14 和 蘭		
15 北 米 合 衆 國		
16 日本(日本形船)	2	28
17 日本(支那形船)	4	165
18 支那(")	185	6,306
	計.....	194	7,077
	全 計.....	249	98,545

		累 計		七 年		
九 年	八 年	七 年	六 年	五 年	四 年	
隻	噸	隻	噸	隻	噸	
382	470,467	436	545,633	297	414,350	1
12	12,465	2
21	56,035	2	13,289	1	3,428	3
.....	4
5	7,400	5
.....	2	1,820	6
.....	1	2,795	7
5	5,364	1	860	8
.....	2	2,290	9
20	33,875	6	8,842	2	1,676	10
445	585,606	449	572,734	301	422,258	
28	4,516	64	5,512	17	1,825	12
3	540	4	720	5	960	13
.....	2	1,309	14
.....	1	614	15
4	56	8	139	11	296	16
79	2,448	93	4,188	104	3,643	17
1,094	49,383	1,198	49,509	950	42,348	18
1,208	56,943	1,367	60,068	1,090	50,934	
1,653	642,549	1,816	632,802	1,391	473,192	
334	411,259	414	510,623	265	366,803	1
11	9,696	2
21	56,035	2	13,289	1	3,428	3
4	5,839	4
.....	2	1,820	5
.....	1	2,795	6
5	5,364	1	860	7
.....	2	2,290	8
20	33,875	6	8,842	2	1,676	9
395	522,068	477	537,724	269	374,701	10
20	4,184	65	5,300	19	2,097	11
3	540	4	720	5	960	12
.....	2	1,309	13
.....	1	614	14
3	42	10	188	10	264	15
69	2,077	97	4,363	99	3,493	16
1,057	48,708	1,195	49,022	896	39,066	17
1,159	55,551	1,371	59,593	1,032	47,743	
1,554	577,619	1,798	597,317	1,301	422,444	

(6) 港別船舶出入表

入 港	累 計												
	七 月		八 年		八 年		七 年		年		年		
	隻	噸	隻	噸	隻	噸	隻	噸	隻	噸	隻	噸	
汽船													
基隆	49	87,944	313	443,962	326	422,213	213	309,438					
淡水	3	1,098	43	17,459	10	3,669					
安平	4	3,003	7	4,031	19	25,941					
打狗	6	8,610	86	121,183	106	142,821	69	86,879					
計	58	97,652	445	585,606	449	572,734	301	422,258					
帆船													
基隆	35	1,045	489	19,944	507	21,463	284	14,301					
淡水	21	1,308	256	19,615	324	18,606	299	19,629					
安平	98	5,881	164	5,483	117	4,321					
打狗	6	475	80	3,591	107	4,440	185	6,471					
香港	6	182	35	1,078	36	1,022	37	958					
包龍	5	138	27	871	32	1,029	17	608					
福州	13	132	35	703	17	348	27	488					
鹿港	9	255	52	1,451	43	1,075	40	759					
東石港	14	447	76	2,408	69	5,051	64	1,837					
媽宮	11	231	60	1,401	68	1,556	70	1,472					

出 港	累 計											
	七 月		八 年		八 年		七 年		年		年	
	隻	噸	隻	噸	隻	噸	隻	噸	隻	噸	隻	噸
汽船												
基隆	44	79,060	285	407,226	338	432,000	212	307,717				
淡水	3	1,098	25	15,318	10	3,669				
安平	1	382	5	2,576	7	7,903				
打狗	8	11,310	74	99,142	74	102,479	50	59,081				
計	55	91,468	396	522,068	427	537,724	269	374,701				
帆船												
基隆	75	2,486	471	19,745	513	21,356	265	13,471				
淡水	48	3,237	255	18,755	325	18,305	289	18,567				
安平	1	20	98	6,235	172	5,743	117	4,137				
打狗	7	562	77	3,577	100	4,196	132	5,928				
香港	8	281	26	835	36	994	37	986				
後龍	8	242	24	805	39	951	16	563				
福州	10	162	30	672	17	343	25	449				
鹿港	16	457	53	1,450	43	1,037	39	741				
東石港	15	434	73	2,268	68	5,012	55	1,600				
媽宮	6	146	53	1,209	68	1,656	57	1,392				
計	194	7,077	1,159	55,551	1,371	59,593	1,033	47,743				
全計	249	98,545	1,554	577,619	1,798	597,317	1,301	425,444				

(7) 輸出重要品港別及國別表

品名港名及國名	計					
	九 年		八 年		七 年	
	數	價	數	價	數	價
龍眼(乾、肉共) 斤	4,343	2,738	281,670	45,227	538,238	82,792
自 基 隆			77,190	11,211	183,900	23,406
" 淡 水	1,253	974	52,270	6,248	42,725	5,641
" 安 平			29,490	3,654	80,795	15,575
" 打 狗	3,000	1,764	109,385	22,765	231,448	37,376
" 舊 港						
" 後 壠					400	41
" 鹿 港						
" 東石港			13,202	1,295	8,820	831
" 媽 宮			223	54	90	22
于 支 那	4,343	2,738	276,200	44,454	513,700	77,407
" 香 港			5,470	773	23,942	5,192
" 蘭領印度					596	193
" 其他諸國						
烏龍茶 斤	1,548,044	985,488	1,467,229	640,939	5,218,344	2,264,145
自 基 隆	19,233	11,876	2,057	968	433,900	199,687
" 淡 水	1,528,811	973,612	1,465,172	639,971	5,195,674	2,064,458
" 打 狗					4,784,444	
于 支 那	1,004	655	14,493	5,123	14,195	5,728
" 香 港	3,658	1,590	490	300	599	277
" 英領印度			113	156	112	114
" 英領、海峽殖民地及ホルネラ			25	101		
" 蘭領印度						
" 佛領印度			3,300	1,181	2,900	1,355
" 英吉利	54,300	39,143	59,747	33,428		
" 佛蘭西						
" 北美合衆國	1,476,492	938,339	1,333,841	577,323	5,195,674	2,254,558
" 英領亞米利加	590	397			4,864	2,113
" 濠太刺利	12,000	5,364	55,220	23,328		
" 布 哇						
" 其他諸國						
包種茶 斤	3,019,113	1,834,237	3,599,551	1,706,363	3,365,976	1,684,330
自 基 隆	1,153	728	24,082	17,941	12,052	6,051

(7) 輸出重要品港別及國別表

品名港名及國名	計					
	九 年		八 年		七 年	
	數	價	數	價	數	價
自 淡 水	3,017,960	1,833,500	3,575,469	1,688,422	3,353,924	1,678,279
于 支 那	193,284	118,223	31,967	19,188	30,694	15,244
" 關東洲	360	192				
" 香 港	39,178	23,168	7,153	3,282	16,612	7,753
" 英領印度					250	125
" 英領海峽殖民地及英領ホルネラ	369,414	208,901	160,887	77,170	86,455	44,826
" 蘭領印度	1,733,161	1,089,745	2,057,929	981,994	2,330,369	1,154,409
" 佛領印度	159,180	88,949	581,543	269,770	391,140	196,922
" 比律賓諸島	86,482	49,592	169,593	78,566	130,686	67,654
" 暹 羅	430,168	249,554	581,874	271,368	378,761	196,945
" 濠太刺利			5,400	3,213	1,000	453
" 其他諸國	7,886	5,913	3,805	1,812		
砂糖 斤	17,324,217	5,934,741	25,718,625	4,709,463	50,098,748	4,951,897
自 基 隆			323,600	31,667	5,138,576	516,065
" 淡 水						
" 打 狗	17,324,217	5,934,741	25,395,026	4,677,796	44,960,172	4,435,832
于 支 那	5,061,750	1,710,140	15,098,276	2,796,636	16,634,621	1,715,084
" 關東洲			622,450	100,303	6,838,114	633,450
" 香 港	300,000	125,000			16,743,976	1,602,422
" 英領印度						
" 瑞 西					7,778,400	777,840
" 露西亞			3,564,750	642,137		
" 西班牙			2,885,750	533,864		
" 土耳其			2,037,000	376,845		
" 北美合衆國	5,100,000	1,785,000				
" 濠太刺利						
" 埃 及	5,127,200	1,726,692				
" 其他諸國	1,735,267	587,909	1,510,400	259,678	2,103,637	223,101
乾魚及鹹魚 斤	2,633,126	345,751	1,976,019	331,572	4,937,496	626,324
自 基 隆	1,894,801	319,793	1,797,395	299,075	4,650,824	594,582
" 淡 水	87,282	15,656	143,394	16,749	162,577	18,222
" 安 平	1,900	355	9,725	1,062	44,772	4,408
" 打 狗	3,342	526	3,281	697	22,117	2,181
" 舊 港	5,740	1,371	840	169		

(7) 輸出重要品港別及國別表

品名港名及國名	累 計					
	九 年		八 年		七 年	
	數 量	價 額	數 量	價 額	數 量	價 額
自 後 壩	9,215	2,543	360	56	1,900	232
“ 梧 棧	9,624	2,033	3,350	931
“ 鹿 港	1,829	277	10,370	1,006
“ 東石港
“ 媽 宮	19,393	3,197	17,674	2,683	44,992	5,693
于 支 那	2,033,076	345,710	1,975,679	321,473	4,731,991	595,574
“ 香 港	50	41	340	100	205,505	30,750
“ 英領海峽殖民地及英領ホルネオ
樟腦 斤	805,951	2,217,184	975,230	1,633,598	1,267,953	1,571,585
自 基 隆	805,950	2,217,176	975,227	1,633,576	1,267,930	1,571,516
“ 淡 水	1	8	2	13	10	29
“ 打 狗	1	9	13	40
于 支 那	1	8	29	142	96	280
“ 香 港	1	9	2	8
“ 英領海峽殖民地及英領ホルネオ	5	14
“ 露領亞細亞
“ 英吉利	257,000	745,529	210,800	381,644	270,000	374,000
“ 佛蘭西	79,500	227,355	125,700	243,496	50,000	81,250
“ 獨 逸
“ 北米合衆國	469,450	1,244,292	628,700	1,009,307	947,850	1,116,033
酒精 利	7,579	6,245	833,685	351,225	3,641,078	714,253
自 基 隆	181	304	379,087	162,622	838,782	133,413
“ 淡 水	182	351	238	322	9,368	1,987
“ 打 狗	7,216	5,590	454,360	188,281	2,716,026	570,424
“ 東石港	46,902	8,429
于 支 那	7,577	6,239	756,360	317,881	2,217,497	431,586
“ 關東洲	77,279	33,250	570,410	117,841
“ 香 港	818,113	163,166
“ 英領印度
“ 英領海峽殖民地及英領ホルネオ	2	6	46	94	7	10
“ 其他諸國	5,051	1,650

(7) 輸出重要品港別及國別表

品名港名及國名	累 計					
	九 年		八 年		七 年	
	數 量	價 額	數 量	價 額	數 量	價 額
燐寸 哥	551,022	739,526	1,427,646	1,469,796	1,229,235	1,109,058
自 基 隆	538,136	722,579	1,303,962	1,332,591	1,119,458	1,004,605
“ 淡 水	7,491	9,503	50,551	51,024	26,127	22,109
“ 安 平	320	385	1,500	1,336	5,784	5,465
“ 打 狗	300	469	6,652	6,670	5,639	4,425
“ 舊 港	917	1,170	2,959	2,969	141	117
“ 後 壩	1,458	2,080	200	197	100	78
“ 梧 棧	417	567	1,150	1,140
“ 鹿 港	1,717	2,423	56,844	70,946	71,882	72,170
“ 東石港	266	340	1,883	1,932	100	86
“ 媽 宮	1,945	1,861	4	3
于 支 那	456,211	606,399	1,354,897	1,398,698	1,023,802	929,793
“ 關東洲
“ 香 港	5,633	6,794	16,683	17,522	146,400	130,158
“ 露領印度	81,845	115,289	52,733	50,556	59,033	49,107
“ 比律賓諸島	1,500	2,259
“ 暹 羅	5,833	8,785	3,333	3,020
苧麻 斤	1,056,778	438,614	1,085,401	441,142	1,231,959	374,642
自 基 隆	258,760	105,516	130,547	55,081	160,225	45,326
“ 淡 水	102,355	36,426	65,106	26,538	91,919	24,370
“ 安 平	17,707	10,803	46,968	22,233	91,867	34,206
“ 打 狗	68,211	30,666	125,769	57,194	91,213	35,390
“ 舊 港	370,539	154,032	418,365	154,165	497,470	133,933
“ 後 壩	165,536	62,808	188,375	66,110	202,325	57,574
“ 梧 棧	6,997	3,715	202	68
“ 鹿 港	62,934	32,437	101,851	58,889	94,727	43,944
“ 東石港	1,101	638	730	311	923	311
“ 媽 宮	2,638	1,573	1,488	553	1,285	483
于 支 那	1,056,778	438,614	1,085,401	441,142	1,230,868	374,264
“ 香 港	1,091	378
雜織物 碼	3,196,508	1,387,856	2,509,778	722,563	4,694,089	1,026,108
自 基 隆	1,400,660	516,029	947,579	247,074	2,712,969	568,801
“ 淡 水	1,609,259	799,405	1,240,990	394,965	1,430,349	365,542

(7) 輸出重要品港別及國別表

品名港名及國名	計					
	九 年		八 年		七 年	
	數 量	價 額	數 量	價 額	數 量	價 額
自 安 平.....	70,292	26,138	170,248	46,032	470,589	80,176
” 打 狗.....	12,851	5,007	17,182	4,147	33,262	5,318
” 舊 港.....	43,279	14,643	90,205	22,410	15,699	2,754
” 後 壠.....	25,260	8,754	7,464	2,329	732	111
” 梧 樓.....	10,824	7,153	520	90
” 鹿 港.....	22,643	9,688	29,755	4,537	26,203	2,768
” 東石港.....	1,340	203	194	13
” 媽 宮.....	1,440	441	4,595	876	4,102	625
于 支 那.....	2,764,970	1,174,148	2,502,523	718,122	4,452,376	967,451
” 關東州.....	20,000	14,256	40,000	14,790
” 香 港.....	106,628	53,299	7,255	4,441	190,325	42,641
” 英領印度.....
” 英領海峽殖民地及英領北婆羅洲.....	20,000	7,508	2,900	1,049
” 荷領印度.....	284,910	138,645	870	175
” 比律賓諸島.....
” 暹 羅.....	18	2
石 炭..... 噸	287,080	5,728,262	253,631	3,927,800	153,276	1,387,702
自 基 隆.....	260,574	5,414,584	233,892	3,760,881	135,918	1,246,528
” 淡 水.....	26,491	313,400	19,013	156,648	16,882	134,783
” 安 平.....	10	51
” 打 狗.....	15	278	702	10,034	433	5,634
” 舊 港.....
” 後 壠.....
” 媽 宮.....	14	186	43	757
于 支 那.....	47,070	718,814	68,166	845,757	62,602	528,397
” 關東州.....
” 香 港.....	175,560	3,502,377	146,565	2,356,848	83,743	779,624
” 英領海峽殖民地及北婆羅洲.....	4,000	103,400	16,300	349,340
” 比律賓諸島.....	60,450	1,403,671	22,600	475,855	6,801	78,511
” 其他諸國.....	130	1,170

(8) 輸入重要品港別及國別表

品名港名及國名	計					
	九 年		八 年		七 年	
	數 量	價 額	數 量	價 額	數 量	價 額
米..... 斤	33,586,596	3,737,339	66,932,358	5,978,952	35,805,768	2,750,336
于 基 隆.....	23,957,007	2,645,076	44,016,420	3,986,384	23,846,015	1,842,765
” 淡 水.....	5,605,881	573,283	9,047,152	760,019	6,871,043	505,842
” 安 平.....	630,639	77,044	6,996,793	621,179	1,505,581	113,464
” 打 狗.....	1,436,368	186,878	3,571,402	343,845	2,363,517	204,573
” 舊 港.....	23,099	3,235	80,894	7,773	37,741	3,078
” 後 壠.....	75,350	9,549	331,358	35,559	55,765	3,743
” 梧 樓.....	6,086	981	37,500	4,256
” 鹿 港.....	411,725	40,171	11,509	889
” 東石港.....	409,116	43,504	523,177	53,009	34,049	2,194
” 媽 宮.....	1,401,960	187,789	1,315,937	127,257	1,081,542	73,783
白 支 那.....	32,971,440	3,664,246	56,566,763	4,868,163	19,671,713	1,429,438
” 關東州.....	808	150
” 英領印度.....	188,115	11,407
” 荷領印度.....	613,953	72,911	10,225,576	1,098,624	14,339,561	1,189,996
” 暹 羅.....	300	32	140,019	12,165	1,606,379	119,495
大豆..... 斤	8,342,097	881,984	6,955,993	525,018	4,062,489	297,110
于 基 隆.....	7,511,794	790,015	5,776,157	428,343	3,240,673	233,751
” 淡 水.....	16,393	1,543	158,416	15,005	101,140	9,611
” 安 平.....	3,518	355	408,274	32,351
” 打 狗.....	777,394	86,975	1,010,571	80,643	292,277	19,991
” 舊 港.....	12,116	1,332	2,140	235	9,410	614
” 後 壠.....	220	23	4,968	368
” 梧 樓.....	8,150	600	2,448	252	5,632	417
” 鹿 港.....	1,520	152
” 媽 宮.....	16,250	1,519	103	10	115	7
自 支 那.....	6,333,237	643,580	6,521,898	491,663	4,047,216	295,893
” 關東州.....	2,008,860	233,404	433,195	33,355	15,273	1,217
小麥粉..... 斤	1,179,579	168,295	8,346,980	933,811	136,082	14,155
于 基 隆.....	567,133	85,396	5,569,641	606,571
” 淡 水.....	13,608	2,247
” 安 平.....	64,260	7,007
” 打 狗.....	566,563	76,870	2,670,663	315,903	109,375	11,304

(8) 輸入重要品港別及國別表

品名港名及國名	計					
	九 年		八 年		七 年	
	數 量	價 額	數 量	價 額	數 量	價 額
干 媽 宮.....	32,225	3,782	42,416	4,330	26,707	2,351
自 支 那.....	1,179,396	168,270	8,803,180	929,111	136,082	14,155
" 關東州.....	183	25
" 其他諸國.....	37,800	4,700
砂 糖..... 斤	32,502,449	10,017,058	26,709,014	3,197,982	811	112
于 基 隆.....	3,384,217	943,703	373,513	110,830	680	102
" 淡 水.....	71,589	16,511	8,014	2,311
" 安 平.....	200	80
" 打 狗.....	26,857,405	8,364,157	26,311,113	3,082,969
" 舊 港.....	20,774	4,248	7,755	916
" 後 壩.....	9,880	1,997
" 梧 樓.....	2,544	572
" 鹿 港.....	1,370	461	3,247	868
" 東石港.....	2,123,535	678,719	372	88
" 媽 宮.....	30,925	6,610	131	10
自 支 那.....	2,185,193	591,202	19,388	4,133	534	65
" 香 港.....	38	27	13,192	4,376	277	47
" 蘭領印度.....	27,405,106	8,563,835	15,306,463	1,802,220
" 比律賓諸島.....	1,184,041	345,565	110,532	29,902
" 暹 羅.....	2,267	418
" 假置場.....	1,635,804	516,011	11,259,439	1,357,301
葉 煙 草..... 斤	1,874,698	1,261,673	2,118,768	1,203,548	1,482,718	836,623
于 基 隆.....	1,553,766	1,092,272	2,118,560	1,203,443	1,482,718	836,623
" 淡 水.....	169,401
" 打 狗.....	320,932	208	105
自 支 那.....	1,872,179	259,500	2,006,485	1,097,749	1,377,361	683,583
" 英領印度.....	251	13
" 蘭領印度.....	389	2,947
" 佛領印度.....	203	105
" 比律賓諸島.....	20,311	18,533	6,344	6,227
" 北美合眾國.....	91,375	84,209	99,013	146,813
" 其 他.....	2,268	2,160

(8) 輸入重要品港別及國別表

品名港名及國名	計					
	九 年		八 年		七 年	
	數 量	價 額	數 量	價 額	數 量	價 額
石油..... 瓦	1,616,953	1,309,876	1,350,436	1,303,164	1,179,904	702,376
于 基 隆.....	178,960	251,554	287,290	283,163	304,570	249,520
" 淡 水.....	861,728	596,467	529,036	471,918	458,334	185,831
" 安 平.....	16,740	17,137
" 打 狗.....	576,215	531,855	514,825	529,302	417,000	267,025
" 東石港.....	300	325
" 媽 宮.....	2,245	1,819
自 支 那.....
" 英領印度.....
" 英領海峽殖民地及英領北婆羅洲.....
" 蘭領印度.....	617,203	326,648	530,036	472,614	458,334	185,831
" 北美合眾國.....	999,750	1,043,228	820,400	830,550	721,570	516,545
阿 片..... 斤	49,996	1,393,351	98,841	2,715,185	129,026	2,954,795
于 基 隆.....	49,996	1,393,351	98,841	2,715,185	129,026	2,954,795
" 淡 水.....
自 英領印度.....	72,576	1,630,374	74,027	1,474,624
" 英領海峽殖民地及英領北婆羅洲.....
" 波 斯.....	21,813	736,250	26,265	1,084,811	54,909	1,480,171
" 亞細亞土耳其.....	28,183	597,002
" 土 耳 古.....
" 其他諸國.....
黃 麻..... 斤	2,037,049	483,933	1,359,277	240,285	1,404,239	229,057
于 基 隆.....	312,649	86,042	1,359,277	240,285	798,695	108,968
" 淡 水.....	7,744	768	727	88
" 安 平.....
" 打 狗.....	1,709,809	396,018	604,800	120,000
" 後 壩.....
" 媽 宮.....	6,847	1,111	17	1
自 支 那.....	16,952	2,292	2,000	160	7,754	745
" 英領印度.....	2,017,542	431,347	1,357,277	240,125	1,306,485	228,312
" 比律賓諸島.....	2,555	800

(8) 輸入重要品港別及國別表

品名港名及國名	累 計					
	九 年		八 年		七 年	
	數 量	價 額	數 量	價 額	數 量	價 額
總織物.....方碼	290,437	270,545	983,876	651,088	542,836	320,514
于 基 隆.....	89,780	92,875	310,190	201,647	367,580	215,195
” 淡 水.....	186,919	170,070	671,697	448,729	172,520	113,474
” 安 平.....	4,291	2,247	291	87
” 打 狗.....	4,836	3,091	1,321	518	1,088	409
” 舊 港.....
” 後 壠.....	11	4
” 梧 棧.....	661	186
” 東石港.....	1,738	901	316	86	650	147
” 媽 宮.....	2,873	1,361	61	21	326	99
自 支 那.....	20,386	9,656	7,720	4,389	4,872	1,536
” 香 港.....	2,999	2,841	23,351	8,866	13,063	3,600
” 英吉利.....	267,046	258,039	952,548	637,591	524,901	324,378
” 北美合衆國.....	6	9	257	242
苧麻布.....方碼	1,388,581	517,634	1,420,825	446,317	1,026,043	250,963
于 基 隆.....	571,559	283,987	617,316	254,880	303,873	120,806
” 淡 水.....	20,131	16,388	20,185	13,509	28,021	17,668
” 安 平.....	9,344	6,438	8,618	3,872	4,704	2,284
” 打 狗.....	12,197	8,006	11,299	6,153	7,236	2,885
” 舊 港.....	484,819	77,032	446,648	73,928	353,311	49,700
” 後 壠.....	98,518	14,773	121,757	18,027	150,527	18,671
” 梧 棧.....	29,045	14,743	7,728	3,121	6,070	1,316
” 鹿 港.....	162,115	95,508	187,178	72,802	170,876	37,034
” 東石港.....	570	388	1,301	532
” 媽 宮.....	283	321	96	25	34	7
自 支 那.....	1,388,581	517,634	1,420,825	446,317	1,026,043	250,963
” 香 港.....
” 暹 羅.....
” 英吉利.....
カニ-蠶(故共).....箇	1,100,663	587,423	815,845	354,128	1,439,922	664,414
于 基 隆.....	574,300	307,048	244,920	117,812	305,582	121,362
” 淡 水.....	200	71

(8) 輸入重要品港別及國別表

品名港名及國名	累 計					
	九 年		八 年		七 年	
	數 量	價 額	數 量	價 額	數 量	價 額
于 安 平.....	1,380	632	7,967	2,018	43,542	16,623
” 打 狗.....	521,960	276,615	553,135	230,572	1,092,054	505,303
” 後 壠.....	31	7
” 梧 棧.....	333	93	28,900	13,732
” 鹿 港.....	6,975	1,838	2,840	912	22,400	4,931
” 東石港.....	1,980	659	6,943	2,806	7,113	2,410
” 媽 宮.....	2,035	407	40	8	240	46
自 支 那.....	7,690	1,631	1,500	577
” 關東州.....
” 英領印度.....	1,101,663	585,649	786,865	348,038	1,460,927	654,083
” 英領海峽殖民地及英領ボルネオ.....
” 北美合衆國.....
” 假置場.....	310	93	28,980	6,090	37,495	9,754
禮拜紙.....斤	1,458,134	694,914	1,147,707	419,663	1,270,681	264,942
于 基 隆.....	41,102	24,843	23,635	12,541	32,298	10,800
” 淡 水.....	19,939	8,932	19,077	7,883	29,938	8,014
” 安 平.....	764,475	376,323	467,706	160,669	390,961	77,476
” 打 狗.....	121,926	46,029	66,273	20,374	92,876	19,016
” 舊 港.....	10,535	5,904	31,314	13,594	86,777	24,044
” 後 壠.....	191,520	85,616	216,757	82,622	169,017	33,426
” 梧 棧.....	88,733	43,428	73,883	28,309	276,231	52,237
” 鹿 港.....	172,791	85,490	193,602	74,066	134,057	27,639
” 東石港.....	32,556	13,919	42,968	17,382	47,019	10,094
” 媽 宮.....	14,557	4,430	7,462	2,223	11,457	2,196
自 支 那.....	1,458,134	694,914	1,147,707	419,663	1,270,681	264,942
” 香 港.....
鐵材.....斤	672,260	124,203	3,690,341	597,079	4,48,938	792,665
于 基 隆.....	366,459	66,331	2,574,549	298,946	2,147,077	385,955
” 淡 水.....	134,450	27,943	92,330	11,665	175,391	12,821
” 安 平.....	13,243	863	224,290	22,402
” 打 狗.....	171,007	29,779	1,009,777	195,582	1,588,532	364,352
” 舊 港.....	78	17	315	35
” 梧 棧.....	47	7

(8) 輸入重要品港別及國別表

品名港名及國名	累 計							
	九 年		八 年		七 年		年	
	數	價 額	數	價 額	數	價 額	數	價 額
于 鹿 港.....	266	133	548	105
“ 東石港.....	358	77	1,671	368
“ 媽 宮.....	84	6	110,567	6,618
自 支 那.....	297,484	23,851	2,702,797	283,810	1,404,557	151,177
“ 香 港.....	610	187	24	5
“ 英領印度.....	409,185	44,954
“ 蘭領印度.....	33	4
“ 佛領印度.....	10,000	700
“ 比律賓諸島.....	84,672	2,500	7,123	557
“ 英吉利.....	316,284	76,076	342,022	62,030	171,152	25,593
“ 瑞 典.....
“ 北美合眾國.....	47,474	23,369	546,856	157,773	2,028,831	547,446
“ 假置場.....	408	20	853	110	4,435	550
“ 不 詳.....	13,103	852	223,631	23,383
木材.....	1,840,126	880,541	548,268
于 基 隆.....	253,732	254,156	110,269
“ 淡 水.....	826,499	294,682	241,173
“ 安 平.....	398,391	176,899	91,466
“ 打 狗.....	182,711	66,247	52,580
“ 舊 港.....	12,915	9,901	2,968
“ 後 壠.....	14,439	7,919	3,518
“ 梧 棲.....	12,847	5,038	4,367
“ 鹿 港.....	37,904	11,041	9,212
“ 東石港.....	75,364	44,027	26,723
“ 媽 宮.....	25,324	10,631	5,992
自 支 那.....	1,838,284	874,893	547,234
“ 關東州.....	5,604	144
“ 香 港.....
“ 英領印度.....	40	390
“ 英領海峽殖民地及英領北婆羅洲.....
“ 蘭領印度.....	974	500
“ 比律賓諸島.....
“ 暹 羅.....	868	4
“ 英吉利.....
“ 北美合眾國.....

(8) 輸入重要品港別及國別表

品名港名及國名	累 計							
	九 年		八 年		七 年		年	
	數	價 額	數	價 額	數	價 額	數	價 額
自 濠太刺料.....
“ 其他諸國.....
包 蘭..... 枚	3,459,145	736,543	5,046,408	1,121,483	4,153,220	981,790
于 基 隆.....	233,200	44,326	462,094	81,616	810,610	121,557
“ 淡 水.....	164,900	29,421	33,000	5,681	60,000	7,676
“ 安 平.....	5,600	496	10,000	1,700
“ 打 狗.....	3,034,880	660,769	4,524,826	1,031,863	3,264,970	850,333
“ 東石港.....	5,520	483	4,000	375	1,040	61
“ 媽 宮.....	10,045	1,048	22,488	1,947	6,600	413
自 支 那.....	3,459,145	736,543	5,046,408	1,121,482	4,153,220	981,790
“ 香 港.....
“ 佛領印度.....
豆油糟.....	89,689,800	7,581,966	87,909,396	4,898,114	53,205,858	2,822,763
于 基 隆.....	41,744,000	3,271,860	45,270,294	2,364,980	34,929,858	1,551,732
“ 打 狗.....	47,945,800	4,310,106	42,639,102	2,533,134	23,276,000	1,371,021
自 支 那.....	61,960,800	5,074,956	49,672,778	2,801,256	32,329,800	1,717,251
“ 關東州.....	27,729,000	2,507,010	34,694,383	1,928,988	21,977,200	935,980
“ 假置場.....	3,543,230	167,870	3,898,858	169,522

(9) 輸出入貨物港別表

輸 出	七 月	累 計		
		九 年	八 年	七 年
	冊	冊	冊	冊
基隆.....	1,678,123	10,537,232	8,800,063	8,685,583
淡水.....	1,264,604	4,199,953	3,243,708	4,542,762
安平.....	1,514	54,978	167,079	283,919
打狗.....	31,028	6,590,941	5,302,675	5,407,337
舊港.....	41,232	150,018	189,997	146,967
後壠.....	25,604	80,839	92,021	70,042
梧棲.....	2,558	16,440	3,698	2,744
鹿港.....	1,248	53,551	167,304	127,946
東石港.....	290	32,573	91,628	69,465
媽宮.....	3,062	100,851	107,150	42,668
計.....	3,049,332	21,847,376	18,165,323	19,379,433
輸 入				
基隆.....	1,049,652	14,995,135	15,389,822	10,621,488
淡水.....	337,535	4,088,869	3,382,796	1,920,204
安平.....	81,909	1,644,469	1,463,005	578,201
打狗.....	799,179	16,823,585	9,397,912	4,337,796
舊港.....	20,721	172,105	161,707	110,150
後壠.....	13,893	152,189	170,505	71,292
梧棲.....	8,906	103,133	48,280	77,918
鹿港.....	27,393	453,059	369,295	174,807
東石港.....	33,800	912,217	170,404	82,234
媽宮.....	24,303	264,885	175,859	101,232
計.....	2,407,291	30,609,646	30,729,585	18,125,322

	輸			出			輸			入		
	七	年		七	年		七	年		七	年	
		月	九		八	年		七	年		月	九
亞細亞洲	680,695	7,047,006	8,796,288	8,595,929	1,443,229	19,352,791	16,717,046	8,228,604	1,443,229	19,352,791	16,717,046	8,228,604
支那	22,635	192,954	779,052	68,543	3,206,659	2,285,638	946,508	68,543	3,206,659	2,285,638	946,508
關東洲	545,008	3,954,592	2,466,249	3,251,713	2,171	46,981	59,557	33,962	2,171	46,981	59,557	33,962
香港	38	22,156	366	432,988	1,203,785	2,282,188	2,447,777	432,988	1,203,785	2,282,188	2,447,777
英領印度	116,957	323,141	485,157	54,489	10,164	100,841	73,596	30,638	10,164	100,841	73,596	30,638
英領海峽殖民地及英領馬來	467,557	1,356,223	1,048,407	1,295,120	50,209	9,144,758	2,385,900	340,677	50,209	9,144,758	2,385,900	340,677
蘭領印度	19,775	94,201	277,162	200,615	38,739	151,285	1,164,418	1,290,655	38,739	151,285	1,164,418	1,290,655
佛領印度	131	982	155	131	982	155
露領亞細亞	25,128	1,474,798	555,025	162,100	24,213	256,354	54,951	13,110	24,213	256,354	54,951	13,110
比律賓諸島	16,480	260,473	273,603	203,568	10,678	133,273	173,117	209,396	10,678	133,273	173,117	209,396
暹羅	144,332	796,259	1,084,811	1,480,171	144,332	796,259	1,084,811	1,480,171
波羅	597,128	597,128
亞細亞土耳其	1,871,600	14,533,107	14,073,002	14,542,952	2,225,266	35,149,445	26,292,204	15,627,923	2,225,266	35,149,445	26,292,204	15,627,923
計
歐羅巴洲	36,715	784,784	415,072	374,600	58,043	598,791	1,075,575	484,569	58,043	598,791	1,075,575	484,569
英吉利	227,355	242,496	81,250	1,706	38,899	23,011	9,173	1,706	38,899	23,011	9,173
佛蘭西	301	204	332	1,069	4,480	204	332	1,069	4,480
獨逸
白耳義
伊太利	90	168	393	152	1,134	168	393	152	1,134
瑞典	777,840	4,261	18,810	468	17	4,261	18,810	468	17
滿地利與牙利

和蘭	14	88	9,440	8,350	14	88	9,440	8,350
瑞典	13	13
丹麥	8	30	12	8	30	12
普魯士	642,137	82	82
西班亞	583,864	863	13,077	11,082	3,179	863	13,077	11,082	3,179
葡萄牙	38	269	49	39	38	269	49	39
土耳其	376,845	1	1
希臘	52	188	52	188
計	36,715	1,012,440	2,210,414	1,233,780	65,295	670,794	1,120,910	511,138	65,295	670,794	1,120,910	511,138
亞米利加洲	1,140,564	3,974,421	1,587,410	3,374,941	106,246	2,706,976	1,478,911	1,604,583	106,246	2,706,976	1,478,911	1,604,583
北美合衆國	397	397	2,113	14	500,114	213,568	85,022	397	397	85,022
英領亞米利加
墨西哥
秘魯
智利
計	1,140,961	3,974,818	1,587,410	3,374,054	106,260	3,207,030	1,692,479	1,639,605	106,260	3,207,030	1,692,479	1,639,605
其他諸洲	5,364	28,221	3,381	42,997	28,583	18,895	3,381	42,997	28,583	18,895
澳大利亞	49	49
紐西蘭
埃及	1,727,657	122	3,555	51	2,150	122	3,555	51	2,150
計	1,733,021	28,221	3,563	59,314	30,948	21,004	3,563	59,314	30,948	21,004
其他諸國	56	593,990	266,276	228,647	12	5,282	13,749	6,381	12	5,282	13,749	6,381
假置場	6,365	517,400	1,578,447	242,712	6,365	517,400	1,578,447	242,712
不詳	321	852	26,469	321	852	26,469
全計	3,049,332	21,847,376	18,165,323	19,379,433	2,407,291	39,409,646	30,729,585	18,135,222	2,407,291	39,409,646	30,729,585	18,135,222

(11)
輸出貨物月別表

	九 年		
	八 年	七 年	六 年
一 月.....	3,856,896	1,827,037	2,303,771
二 月.....	2,141,455	2,521,080	2,953,504
三 月.....	3,765,810	2,339,394	3,427,787
四 月.....	2,386,146	3,474,193	2,133,745
五 月.....	2,721,064	2,587,875	2,539,491
六 月.....	3,925,953	2,448,109	2,373,686
七 月.....	3,049,332	2,967,635	3,647,449
八 月.....		2,439,591	2,398,461
九 月.....		2,348,134	3,706,498
十 月.....		3,771,573	2,207,637
十一月.....		3,413,974	2,493,268
十二月.....		5,483,692	3,208,711
計.....		35,622,287	33,394,008

(12)
輸入貨物月別表

	九 年		
	八 年	七 年	六 年
一 月.....	6,877,137	5,677,659	3,093,705
二 月.....	6,398,884	4,814,110	1,892,111
三 月.....	7,233,557	4,282,010	2,546,266
四 月.....	6,985,565	4,563,814	3,446,526
五 月.....	4,422,484	4,869,157	3,137,857
六 月.....	5,284,728	2,707,458	2,088,209
七 月.....	2,407,291	3,815,377	1,920,648
八 月.....		3,419,762	1,736,174
九 月.....		4,907,049	2,321,531
十 月.....		7,637,747	1,323,693
十一月.....		9,458,678	3,708,782
十二月.....		8,079,950	6,339,011
計.....		64,132,762	33,554,513

輸出入金銀港幣及國別表

港名及國名	輸 入			輸 出		
	七 年	八 年	九 年	七 年	八 年	九 年
匯 水	33	33	33			
平 狗	12,733					
安 打						
打 打						
後 後						
標 標						
鹿 鹿						
東 石						
媽 宮						
計	66,829	113,167	12,832	66,829	113,167	12,832
支 那						
關 東						
香 港						
北 台						
計	66,829	113,167	12,832	66,829	113,167	12,832

(11) 輸出入金銀月別表

	輸 出			輸 入		
	九 年	八 年	七 年	九 年	八 年	七 年
一 月.....						6
二 月.....					17	4
三 月.....					16	1
四 月.....						5,364
五 月.....				2,788		7,305
六 月.....				44,050		58
七 月.....				66,329		4
八 月.....						4,632
九 月.....						72
十 月.....						
十一 月.....						
十二 月.....						
計.....					33	17,536

(15) 稅 額 月 別 表

	九 年	八 年	七 年
一 月.....	387,647	277,586	131,941
二 月.....	457,057	364,881	125,787
三 月.....	543,520	316,847	209,839
四 月.....	627,020	470,065	397,648
五 月.....	441,188	439,338	300,063
六 月.....	252,167	209,989	153,020
七 月.....	198,770	240,858	106,207
八 月.....		261,777	129,975
九 月.....		347,532	151,504
十 月.....		550,306	100,533
十一 月.....		736,596	362,604
十二 月.....		613,797	513,450
計.....		4,829,522	2,601,571

(16) 稅 額 港 別 表

	七 月	累 計		
		九 年	八 年	七 年
輸 入 稅				
基 隆.....	66,348	632,758	481,819	585,633
淡 水.....	46,067	497,372	356,647	319,885
安 平.....	15,968	304,971	163,217	100,845
打 狗.....	37,427	1,139,309	1,108,402	246,056
打 狗 港.....	3,121	23,023	24,881	23,431
後 壠.....	3,710	36,131	33,784	17,707
梧 樓.....	2,429	24,788	11,807	20,422
鹿 港.....	7,033	68,640	58,782	38,844
東 石 港.....	8,309	109,743	28,143	21,643
媽 宮.....	1,298	13,766	6,688	15,218
計.....	191,770	2,850,506	2,274,170	1,389,734
噸 稅				
基 隆.....	3,124	11,268	8,493	6,018
淡 水.....	77	1,636	1,285	1,095
安 平.....	476	637	1,520
打 狗.....	808	5,517	6,749	2,938
打 狗 港.....	18	105	108	111
後 壠.....	15	81	96	51
梧 樓.....	39	105	51	81
鹿 港.....	27	156	129	120
東 石 港.....	42	228	207	192
媽 宮.....	33	180	204	210
計.....	4,183	19,752	17,959	12,336
請 收 入				
基 隆.....	2,284	26,169	18,431	13,648
淡 水.....	109	3,750	2,948	1,914
安 平.....	26	1,409	1,227	952
打 狗.....	393	5,447	3,658	4,635
打 狗 港.....	71
後 壠.....	561	5
梧 樓.....	8	65
鹿 港.....	5	83	302	159
東 石 港.....	256	245	933
媽 宮.....	6	4	51
計.....	2,817	37,120	27,384	22,436
通 計.....	198,770	2,907,378	2,310,513	1,424,506

(17)

有稅品及無稅品輸入月別表

	有 稅 品			無 稅 品		
	九 年	八 年	七 年	九 年	八 年	七 年
	円	円	円	円	円	円
一 月.....	2,604,277	1,491,029	930,444	4,272,860	4,186,630	2,163,261
二 月.....	3,957,536	1,960,672	774,501	2,441,348	2,853,438	1,117,610
三 月.....	4,612,551	1,901,500	1,652,465	2,621,006	2,380,510	893,801
四 月.....	5,232,913	2,343,864	2,766,308	1,762,652	2,219,950	680,218
五 月.....	3,090,468	2,303,210	2,031,335	1,332,016	2,565,947	1,056,472
六 月.....	1,466,358	1,453,117	870,401	3,818,370	1,254,341	1,217,808
七 月.....	1,193,975	1,962,695	609,856	1,213,316	1,852,682	1,310,792
八 月.....		2,250,165	838,098		1,169,597	898,076
九 月.....		2,766,939	968,081		2,149,101	1,353,450
十 月.....		4,274,937	785,682		3,262,810	538,011
十一 月.....		5,788,037	1,634,237		3,670,641	2,074,545
十二 月.....		4,788,870	2,232,727		3,296,080	4,106,284
計.....		33,280,035	16,144,185		30,852,727	17,410,323

大正九年 自一月至六月 累計

臺灣支那間貿易

仕向地及仕出地別表

(1)
輸出品價額各港仕向地別表 (六箇月累計)

	廈門	汕頭	泉州	福州	興化	溫州	寧波	麗州	上海	廣東	漢口	天津	牛莊	其他各地	合計	青島	關東州	
																	大連	其他各地
基	1,661,180	164,358	21,223	163,085	56,713	156,157	6,255	...	341,491	256	...	3,650	30,257,439	292	22,035	...
漢	818,262	1,489	11,184	107,398	...	111,402	5,785	...	1,421	22,987	...	808	1,080,746	5,721
安	50,151	...	1,568	1,712	53,431
打	239,314	8,697	...	1,602	1,468,507	308,526	...	242,726	2,269,272	587,921
蕪	108,242	815	29,729	138,786
棧	25,746	...	29,489	55,235
糧	13,615	267	13,882
糖	23,385	...	27,127	2,941	52,308
港	30,146	2,068	...	69	32,283
宮	79,437	17,666	97,103
合計	2,914,240	194,288	196,000	277,889	115,931	267,559	12,040	...	1,811,419	331,769	...	247,184	30,637,439	593,634	22,035	...

(2)
輸入品價額各港仕出地別表 (六箇月累計)

	厦門	汕頭	泉州	福州	興化	温州	寧波	蘇州	上海	廣東	漢口	天津	牛莊	其他各地	合 計		青 島	關 東 州		
															數量	價額		大 連	其他各地	
基 基	1,072,846	611,646	22	352,193	...	2,475,315	20,690	41	894,889	6,080	893	6,886	397,584	5,739,385	8,627,388	156	6	
派 派	289,196	83,731	17	932,840	...	649,314	17,678	...	138,933	95,863	8	1,151	700	2,203,431	101,844	129	7	
安 安	599,683	25,728	25	374,445	60,478	11,805	2	54	1,074,620	65	41	13	
打 打	245,983	277,989	339	147,456	482,866	33,194	...	9,346	11,499	1,207,472	6,800	4,136	...	
香 香	3,332	18,286	13,094	151,384	
後 後	96,110	5,118	10,301	2,259	19,508	133,296	
標 標	86,204	2,193	16	5,814	94,227	
龍 龍	99,112	2,831	298,533	26,121	423,597	
港 港	123,595	50,914	1,376	19,500	195,355	
東 東	193,547	21,975	...	23,056	238,578	
石 石	2,806,663	1,084,425	428,301	1,901,970	31,542	3,124,629	38,368	41	1,576,666	146,892	901	17,385	306,227	11,467,379	117,336	7,974	26	
宮 宮
合 計																				

(計)

品名	單位	牛 莊		其他各地		合 計		青 島		關 東 州				
		數量	價額	數量	價額	數量	價額	數量	價額	大 連		其他各地		
										數量	價額	數量	價額	
1 紫豆..... 斤						100,704	8,369							1
2 落花生豆..... 斤						5,927	1,195							2
8 胡麻子..... 斤						18,310	3,049							3
4 雜草..... 斤						5,741	12,876							4
6 芭蕉實..... 斤														5
乾龍蝦..... 斤						678	261							6
肉龍蝦..... 斤						3,665	2,477							7
8 包種茶..... 斤						167,234	101,262	7,886	5,913	360	192			8
砂糖..... 斤						5,061,750	1,710,140	1,736,267	667,909					9
10 冰糖..... 斤						271,950	134,833							10
11 蜂蜜..... 斤						167,130	9,335							11
12 乾魚(鮭)..... 斤						271,479	64,625							12
13 同(鰻子)..... 斤						89,862	26,328							13
14 同(其他)..... 斤						6,579	1,265							14
15 鹹魚(鱈)..... 斤						1,382,643	157,341							15
16 同(其他)..... 斤						11,848	2,897							16
17 鰡..... 斤						40,547	32,202							17
18 貝柱..... 斤						29,344	41,599							18
19 鱈魚..... 斤						33,310	49,737							19
20 鳳梨罐詰..... 打						29	103			1,600	8,030			20
21 牛筋..... 斤						299,265	93,724							21
22 石油..... 瓦						17,055	16,420							22
23 落花生豆油..... 斤						83,081	31,906							23
24 洗濯石鹼..... 斤						7,836	1,953							24
25 礬石..... 斤						99,900	4,775							25
26 酒精..... 利						7,397	5,894							26
27 燭寸..... 番						352,592	468,327							27
28 紙膠紙(カマン紙共)斤						24,755	34,191							28
29 紙膠紙..... 斤						863	4,059							29
30 ノーム紙..... 斤						2,975	7,275							30
31 苧麻..... 斤						723,393	325,312							31
32 黃麻..... 斤						11,170	1,694							32
33 生金巾..... 編						13,050	5,725							33
34 照金巾..... 編						410,604	180,315			20,000	14,256			34
35 色金巾..... 編						22,637	9,100							35
36 其他ノ金巾..... 編						10,140	3,536							36
37 綿フランネル..... 編						86,535	42,120							37
38 綿縮..... 編						100,418	28,950							38

輸出品仕向地別表 (六箇月累計)

品名	廈門		汕頭		泉州		福州		興化		溫州		寧波		蘇州		上海		廣東		漢口		天津		牛莊		其他各地		合計		青島		關			
	數量	價額	數量	價額	數量	價額	數量	價額	數量	價額	數量	價額	數量	價額	數量	價額	數量	價額	數量	價額	數量	價額	數量	價額	數量	價額	數量	價額	數量	價額	數量	價額	數量	價額		
1 豌豆..... 斤	100,704	8,369																										100,704	8,369							
2 落花生豆..... "	5,927	1,195																										5,927	1,195							
3 胡麻子..... "	17,470	2,897			840	152																						18,310	3,049							
4 椎茸..... "	5,672	12,656	12	49			57	171																				5,741	12,876							
5 芭蕉實..... "																																				
6 乾龍蝦..... "											378	171																								
7 肉龍蝦..... "																																				
8 包種茶..... "	165,524	100,403																										167,234	101,262	7,886	5,913					
9 砂糖..... "	412,050	138,411																										5,061,750	1,710,140							
10 冰糖..... "	69,550	35,063																										271,950	134,833							
11 糖蜜..... "	167,130	9,335																										167,130	9,335							
12 乾魚(鱈)..... "	186,707	44,650			11,577	2,774	33,840	8,253	34,730	7,852	4,625	1,096																271,479	64,625							
13 同(魚子)..... "	56,161	15,892	6	4	5,700	1,440	8,720	2,140	2,550	639	16,725	6,204																89,862	26,328							
14 同(其他)..... "	2,786	634	3,333	445	200	82																						6,579	1,265							
15 鹹魚(鱈)..... "	1,048,096	138,912			49,494	7,467	115,931	17,324	76,265	11,494	83,182	11,029																1,382,643	187,341							
16 同(其他)..... "	2,372	409			7,350	2,115					2,126	373																11,848	2,897							
17 鱈..... "	36,647	29,368	150	122	1,050	736			1,500	1,111	1,200	865																40,547	32,202							
18 貝柱..... "	21,474	29,295	400	603	360	612	840	1,239			6,270	9,850																29,344	41,509							
19 鱈鱈..... "	1,529	1,870	460	488																									33,310	49,737						
20 鳳梨罐詰..... 打					8	29					21	74																29	103					1,600	8,000	
21 牛筋..... "	297,550	93,306			235	72	1,180	275			300	71																299,265	93,724							
22 石油..... 瓦			20	31			4,750	4,443	1,000	1,003	11,285	10,988																17,055	16,420							
23 落花生豆油..... 斤	61,933	23,790	11,228	4,328	7,000	2,803	2,920	985																				83,081	31,906							
24 洗濯石鹼..... 斤	2,696	799			1,132	392	253	87			3,755	675																7,836	1,953							
25 薯蕷..... "					100	4	300	12			99,500	4,750																99,900	4,775							
26 酒精..... 利	7,216	5,500					181	304																					7,397	5,894						
27 棉寸..... 哥	297,552	396,015	13,599	19,434	5,682	7,230	13,707	17,025	7,050	9,921	14,902	18,481	100	121														352,592	468,227							
28 蘇維絨(カモン絨共)斤	20,395	25,847	61	116	840	1,253	1,275	2,254			234	431																24,755	34,191							
29 蘇維絨..... 斤							863	4,059																					863	4,059						
30 レース絨..... "	2,955	7,234			8	18			3	6	9	17																2,975	7,275							
31 苧麻..... "	144,838	63,956	622	253	281,729	131,375	41,163	17,519	169,038	75,343	86,002	36,766																723,393	325,312							
32 黃麻..... "	7,760	1,168									3,410	526																	11,170	1,694						
33 生金巾..... 碼	9,000	3,700			1,650	825					2,400	1,200																	13,050	5,725						
34 晒金巾..... "	400,263	174,818			600	225					1,600	300	8,141	4,912															410,604	180,315					20,000	14,266
35 色金巾..... "	17,327	5,835			119	80	1,040	516	53	30	4,088	2,729																	22,627	9,190						
36 其他ノ金巾..... "	10,140	3,536																											10,140	3,536						
37 綿フランチル..... "	70,938	33,541			2,700	1,310	124	56	1,200	615	11,573	6,598																	86,535	42,120						
38 綿縮..... "	59,821	19,410	211	37	24,229	5,231	3,914	988	4,875	1,379	7,368	1,905																	100,418	28,950						

輸出品仕向地別表 (六箇月累計)

	厦門		汕頭		泉州		福州		興化		溫州		寧波		上海		廣東		漢口		天津		牛莊		其他各地		合計		青島		關東州				
	數量	價額	數量	價額	數量	價額	數量	價額	數量	價額	數量	價額	數量	價額	數量	價額	數量	價額	數量	價額	數量	價額	數量	價額	數量	價額	數量	價額	數量	價額	大連	瀋陽	其他各地		
	円	円	円	円	円	円	円	円	円	円	円	円	円	円	円	円	円	円	円	円	円	円	円	円	円	円	円	円	円	円	円	円	円	円	円
生豆	100,704	8,369																									100,704	8,369							
子	5,927	1,195																										5,927	1,195						
...	17,470	2,897			840	152																					18,310	3,049							
...	5,672	12,656	12	49			57	171																			5,741	12,876							
...																																			
...																300	90											678	261						
...															3,665	2,477												3,665	2,477						
...	165,524	100,403																										167,234	101,262	7,886	5,913	360	192		
...	412,050	138,411													3,946,200	1,325,508	10,000	3,500			1,710	859					5,061,750	1,710,140	1,736,267	587,909					
...	69,550	35,063													202,400	99,770					603,500	242,700					271,950	134,833							
...	167,130	9,335																										167,130	9,335						
(餅)	186,707	44,650			11,577	2,774	33,840	8,253	34,730	7,852	4,625	1,096															271,479	64,625							
(菓子)	56,161	15,892	6	4	5,700	1,440	8,720	2,140	2,550	639	16,725	6,204															89,862	26,328							
(其他)	2,786	634	3,333	445	200	82									260	104											6,579	1,265							
...	1,048,096	138,912			49,494	7,467	115,931	17,224	76,265	11,494	83,182	11,029			9,675	1,215											1,382,643	187,341							
(其他)	2,372	409			7,350	2,115																						11,848	2,897						
...	36,647	29,368	150	122	1,050	736			1,500	1,111	1,200	865															40,547	32,202							
...	21,474	29,295	400	603	360	612	840	1,239			6,270	9,860															29,844	41,599							
...	1,529	1,870	460	488																							33,310	49,737							
...					8	29					21	74			31,318	47,343					8	36					29	103			1,600	8,030			
...	297,550	93,306			235	72	1,180	275			300	71															299,265	93,724							
...			20	31			4,750	4,413	1,000	1,003	11,285	10,983															17,055	16,420							
生豆油	61,933	23,790	11,228	4,328	7,000	2,803	2,920	985																				83,081	31,906						
...	2,696	799			1,132	392	253	87			3,755	675																7,836	1,953						
...					100	4	300	12			90,500	4,759																99,900	4,775						
...	7,216	5,590					181	304																				7,397	5,894						
番	297,552	396,015	13,599	19,434	5,682	7,230	13,707	17,025	7,050	9,921	14,902	18,481	100	121													352,592	468,227							
...	20,395	25,847	61	116	840	1,253	1,275	2,254			234	431					1,950	4,290									24,755	34,191							
...							863	4,059																				863	4,059						
...	2,955	7,234			8	18			3	6	9	17																2,975	7,275						
...	144,838	63,956	622	253	281,729	131,375	41,163	17,519	169,090	75,943	86,002	36,766															723,393	325,312							
...	7,760	1,168									3,410	526																11,170	1,694						
...	9,000	3,700			1,650	825					2,400	1,200																13,050	5,725						
...	400,263	174,818			600	225			1,600	360	8,141	4,912																410,604	180,315			20,000	14,256		
...	17,327	5,835			119	80	1,040	516	53	30	4,088	2,729															22,627	9,190							
...	10,140	3,536																										10,140	3,536						
...	70,938	33,541			2,700	1,310	124	56	1,200	615	11,573	6,598																86,535	42,120						
...	59,821	19,410	211	37	24,229	5,231	3,914	988	4,875	1,379	7,368	1,905																100,418	28,950						

輸出品仕向地別表 (六箇月累計)

	厦門		汕頭		泉州		福州		興化		溫州		寧波		滬州		上海		廣東		漢口		天津		牛莊		其他各地		合計		青島		關			
	數量	價額	數量	價額	數量	價額	數量	價額	數量	價額	數量	價額	數量	價額	數量	價額	數量	價額	數量	價額	數量	價額	數量	價額	數量	價額	數量	價額	數量	價額	數量	價額	數量	價額		
39 綿木綿	231,415	114,007			9,753	3,846	14,343	6,756	3,669	1,601	16,302	9,375																	275,482	135,585						
40 綾木綿	325,590	141,348			8,169	5,559	15	10	56	24	715	536																	334,545	145,477						
41 白木綿	37,761	17,239	105	33	22,800	6,497	128	34	19	6	1,008	545																61,881	24,354							
42 色木綿	54,234	25,628					563	245	1,300	300	15,240	10,490	117	63															71,454	36,811						
43 寧波布	19,040	7,614									75	69																	19,115	7,683						
44 天竺布	518,000	157,819			4,515	1,809	1,629	718	2,750	1,056	432	114																527,386	161,016							
45 夏紗	288,585	111,278			1,000	601					1,878	907																	291,663	112,786						
46 小倉織	49,678	33,625			40	32																							49,718	33,647						
47 綿帆布	20,307	11,471	120	83			275	321			10	15																	20,712	11,800						
48 其ノ他ノ綿布	288,546	186,743	106	53	18	6	1,635	856	970	145	9,157	7,618																	300,432	195,421						
49 綿メリヤス肌衣	798	7,900	230	3,655			45	181			4	102																		1,077	11,838					
50 メリヤス製足袋	18,335	33,662	750	1,807	30	75	302	455																						19,417	35,990					
51 洋紙	59,302	11,391	63	73			4,505	1,203			705	298																			64,575	12,965				
52 石炭(塊)	5,141	77,900	2,860	67,276			7,961	92,131			1,401	15,297	118	1,317			8,430	174,254	1,700	22,350																
53 石炭(粉)	1,195	17,459	100	1,640			2,129	19,345	59	415	594	4,590					7,200	104,150																		
54 セメント	232,560	6,617			570	28	3,130	96			7,040	277																								
55 硝子板	3,899	2,200					374	229	318	279	281	140																								
56 硝子燈	331,214	11,478	553,979	7,942			8,658	204			39,258	926	13,000	400			866,940	30,297	6,930	556																
57 鐵	120,706	15,244	736	299	2,600	197	23,848	7,648			131,887	7,346																								
58 銅	14,452	14,790									6,290	2,399																								
59 鐵製品(洗面器)	10,140	6,093					34	25			109	75																								
60 置時計及掛時計	1,185	6,162	78	692	1	11																														
61 藤	30,484	7,566			19,597	4,360	4,449	1,414	1,120	285	18,407	5,154																								
62 落花生豆油槽	887,608	54,863	148,207	12,670																																
63 ヲンプ提燈及同部分品		14,964		556							700																									
64 其他ノ雜品		387,572		71,499		8,390		64,353		1,856		53,534		10,139			25,472		31,184																	
内國產通計	2,916,627		194,288		115,056		274,443		115,810		239,604		12,040				1,810,675		319,213										30		6,315,659		593,934			
65 再輸出品價(外國產)		3,613				34		3,446		121		27,955					744		12,500																	
輸出全計	2,914,240		194,288		195,090		277,889		115,931		267,559		12,040				1,811,419		319,213										30		6,367,439		593,934			

(3)

輸出品仕向地別表 (六箇月累計)

門類	汕頭		泉州		福州		興化		溫州		寧波		蘇州		上海		廣東		漢口		天津		牛莊		其他各地		合計		青島		關東州		
	數量	價額	數量	價額	數量	價額	數量	價額	數量	價額	數量	價額	數量	價額	數量	價額	數量	價額	數量	價額	數量	價額	數量	價額	數量	價額	數量	價額	數量	價額	數量	價額	
4,007	9,753	3,846	14,343	6,766	3,689	1,601	16,302	9,375	275,482	135,585	39	
11,348	8,169	5,559	15	10	56	24	715	536	334,545	145,477	40	
17,239	105	33	22,800	6,497	128	34	19	6	1,008	545	61,881	24,354	41	
25,628	563	245	1,300	330	15,240	10,490	117	63	71,454	36,810	42
7,614	75	69	19,115	7,688	43
57,819	4,515	1,309	1,629	718	2,750	1,056	432	114	527,386	161,016	44	
11,278	1,200	601	1,878	907	291,668	112,786	45
33,625	40	22	49,718	33,647	46
11,471	120	83	275	321	10	15	20,712	11,890	47
86,743	106	53	18	6	1,635	856	970	145	9,157	7,618	300,432	195,421	48
7,900	230	3,055	45	181	4	102	1,077	11,838	49
33,662	750	1,807	30	75	302	455	19,417	35,999	50
11,391	63	73	4,505	1,203	705	298	64,575	12,965	51
77,990	2,866	67,276	7,961	92,131	1,401	15,297	118	1,317	8,430	174,254	1,700	22,350	27,611	450,015	52
17,459	100	1,640	2,129	19,345	50	415	594	4,590	7,200	104,150	11,268	147,599	53
6,617	570	28	3,130	96	7,040	277	243,300	7,018	54
2,500	374	229	318	279	281	140	4,872	2,848	55
11,478	553,979	7,942	8,658	204	39,258	926	13,000	400	866,940	30,297	6,930	556	1,819,979	51,803	56
15,244	736	299	2,600	197	23,848	7,648	131,887	7,346	279,867	30,664	57
14,790	6,290	2,399	395,921	274,628	58
6,093	34	25	109	75	10,233	6,193	59
6,162	78	692	1	11	1,264	6,865	60
7,566	19,597	4,360	4,449	1,414	1,120	285	18,407	5,154	74,057	18,779	61
54,863	148,207	12,670	1,035,815	67,533	62
14,964	700	82	16,302	63
387,572	71,499	...	8,390	64,253	1,856	...	53,534	...	10,139	25,472	31,134	...	196	654,175	112	157	64
910,627	194,288	115,056	274,443	119,816	130,604	12,040	1,810,675	319,233	...	241,817	6,315,659	593,934	22,635
3,613	34	...	3,446	121	...	27,955	744	12,500	...	3,367	51,780	65
914,240	194,288	195,090	277,889	119,991	267,559	12,040	1,811,419	1,700	...	247,184	6,367,439	593,934	22,635

- 1 豚.....頭
- 2 種魚.....尾
- 3 米(粳共).....斤
- 4 小麥.....
- 5 大豆.....
- 6 綠豆.....
- 7 小麥粉.....
- 8 蒜頭.....
- 9 金針菜.....
- 10 木耳.....
- 11 鹽漬蘿蔔.....
- 12 茶.....
- 13 砂糖.....
- 14 豆菜麵.....
- 15 西瓜種子.....
- 16 鹽豆腐.....
- 17 紙捲煙草.....箇
- 18 葉煙草.....斤
- 19 桐油.....
- 20 菜油.....
- 21 石油.....瓦
- 22 人參.....斤
- 23 茯苓.....
- 24 漆.....
- 25 綿絲.....
- 26 棕樹皮.....
- 27 苧麻布.....方碼
- 28 黃麻布.....
- 29 亞麻布.....方碼
- 30 支那紙.....足
- 31 白唐紙.....斤
- 32 粗唐紙.....
- 33 禮拜紙(紙筒).....
- 34 禮拜紙(其他).....
- 35 岩粉.....
- 36 石膏.....斤
- 37 陶磁器.....

輸入品仕出地別表 (六箇月累計)

	厦門		汕頭		泉州		福州		興化		溫州		寧波		嘉州		上海		廣東		漢口		天津		牛莊		其他各地		合計		青島		關			
	數量	價額	數量	價額	數量	價額	數量	價額	數量	價額	數量	價額	數量	價額	數量	價額	數量	價額	數量	價額	數量	價額	數量	價額	數量	價額	數量	價額	數量	價額	數量	價額	數量	價額		
39 鐵(塊及錠).....斤	59,046	5,294	172,985	14,700
40 鐵.....
41 鐵鋼及差.....	20,552	3,732	303,741	62,609	3,580	677	7,904	1,867	864	175
42 杉材.....立方尺	260,980	185,844	8,840	11,140	31	18	1,480,251	1,256,719	519	325	14,806	24,404	62,267	66,362
43 茶箱用板.....組	232,835	81,623
44 蘭蔴.....枚	8,995	3,175	63,507	21,703	10,200	4,778	2,000	1,277
45 紙傘.....箇	313	95	14,104	11,882	8,798	4,011	52,813	11,506	1,400	464
46 鐵.....斤	809,191	65,988	10,000	760
47 豆油槽.....	1,610,000	175,000	46,000	3,500
48 茶油槽.....	74,432	1,534	9,000	258	102,372	1,878	2,232,533	64,672	971,635	21,764
49 其ノ他雜品.....	248,216	98,038	20,271	213,830	1,214	84,042	9,745	41	266,020	17,203	869	11,249	22,051	995,889	13,257	434,.....		
50 小包郵便物.....	5,333	14,482	168	8,870	306	15,966	56,423	32	264	919	102,763	135		
51 旅客携帶品.....	32,724	12,019	1,227	51,240	20	4,096	3,673	13	105,012		
外國產通計....	2,804,560	1,084,260	427,929	1,901,707	31,542	3,124,629	38,368	41	1,532,061	146,872	901	17,331	29,225	11,419,446	117,336	7,974,.....		
再輸入品價(內國產)..	1,508	165	372	263	44,605	4	12	46,929		
輸入合計.....	2,806,068	1,084,425	428,301	1,901,970	31,542	3,124,629	38,368	41	1,576,666	146,872	901	17,335	29,237	11,467,375	117,336	7,974,.....		

(4)

輸入品仕出地別表 (六箇月累計)

	廈門		汕頭		泉州		福州		興化		溫州		寧波		蘇州		上海		廣東		漢口		天津		牛莊		其他各地		合計		青島		關東州								
	數量	價額	數量	價額	數量	價額	數量	價額	數量	價額	數量	價額	數量	價額	數量	價額	數量	價額	數量	價額	數量	價額	數量	價額	數量	價額	數量	價額	數量	價額	數量	價額	數量	價額	數量	價額	數量	價額			
.....斤	59,046	5,294	172,985	14,700	232,031	19,994	39			
....."	40
....."	20,552	3,732	303,741	62,609	3,580	677	7,994	1,867	864	175	336,731	69,060	41		
立方尺	260,930	185,844	8,340	11,140	31	18	1,480,251	1,256,719	519	325	14,806	24,404	62,267	66,362	1,827,194	1,544,812	42		
組	232,335	81,623	232,335	81,623	43		
枚	8,995	3,175	63,507	21,703	10,200	4,778	2,000	1,277	84,702	30,933	44		
筒	313	95	14,104	11,882	52,813	11,506	1,400	464	77,428	27,958	45		
斤	809,191	65,988	10,000	760	819,191	66,748	46		
....."	1,610,000	175,000	46,000	3,500	1,656,000	178,500	47		
....."	74,432	1,534	9,000	258	102,372	1,878	2,232,533	64,672	971,635	21,764	3,390,032	90,106	48		
....."	248,216	98,038	20,271	213,330	1,214	84,042	9,745	41	260,020	17,203	869	11,249	23,051	995,389	13,257	434,145	5	49					
....."	5,333	14,482	168	8,870	306	15,966	56,423	32	264	919	102,763	135	371	21	50					
....."	32,724	12,019	1,227	51,240	20	4,096	3,673	13	105,012	40	51				
計.....	2,804,560	1,084,260	427,929	1,901,707	31,542	3,124,629	38,368	41	1,532,061	116,872	901	17,331	39,129	11,419,446	117,396	7,974,801	26				
(內國產).....	1,508	165	372	263	44,605	4	12	46,929	12	52			
計.....	2,806,068	1,084,425	428,301	1,901,970	31,542	3,124,629	38,368	41	1,576,666	116,872	901	17,335	39,237	11,467,378	117,396	7,974,813	26				

表 (六箇月累計)

漢口		天津		牛莊		其他各地		合計		青島		關東州				
數量	價額	數量	價額	數量	價額	數量	價額	數量	價額	數量	價額	大連		其他各地		
												數量	價額	數量	價額	
.....	232,081	19,904	39
.....	40
.....	336,731	69,060	41
.....	1,827,194	1,544,812	42
.....	232,335	81,623	43
.....	84,702	30,933	44
.....	77,428	27,958	45
.....	10,000	760	819,191	66,748	46
.....	46,000	3,500	1,656,060	178,500	82,651,806	7,054,366	47
.....	3,390,032	90,106	48
.....	869	11,249	23,051	995,389	13,257	434,145	5	49
.....	32	264	919	102,763	125	371	21	50
.....	13	105,012	40	51
.....	901	17,331	291,213	11,419,446	117,336	7,974,801	26
.....	4	12	46,929	12	52
.....	901	17,335	290,237	11,467,375	117,336	7,974,813	26

朝鮮貿易表

(1)
貨物移出入表

移 出	七 月	累 計		
		九 年	八 年	七 年
	円	円	円	円
移出品.....	37,215	252,297	151,170	110,523
計.....	37,215	252,297	151,170	110,523
再移出品				
朝鮮産.....
外國産.....
計.....
合 計.....	37,215	252,297	151,170	110,523
移 入				
移入有税品				
朝鮮産.....	2,078	17,699	39,880	35,738
外國産.....	38	31	6,611
計.....	2,078	17,737	39,911	42,349
移入無税品				
朝鮮産.....	98	204	202	3,093
外國産.....	21	4,331
計.....	98	225	202	7,424
再移入品				
有税品.....	8
無税品.....	22	3,026	500	1
計.....	22	3,026	508	1
合 計.....	2,198	20,988	40,621	49,774

(2)
移出入貨物港別表

	移 出				移 入			
	七 月	累 計			七 月	累 計		
		九 年	八 年	七 年		九 年	八 年	七 年
基 隆.....	37,215	158,663	301	24,536	173	1,669	25,243	47,036
淡 水.....					1,901	15,275	12,156	1,947
安 平.....					32	762	1,662	791
打 狗.....		93,634	150,809	85,987	92	3,282	1,560	
計.....	37,215	252,297	151,170	110,523	2,198	20,988	40,621	49,774

(3)
移出入貨物仕向地及仕出地別表

	移 出				移 入			
	七 月	累 計			七 月	累 計		
		九 年	八 年	七 年		九 年	八 年	七 年
釜 山.....		93,634	126,195	104,923	9	3,088	7,102	91
金 海.....						9		
馬 山.....							11	7
晉 州.....								
木 浦.....				600		21	16	11
群 山.....						2	9	
仁 川.....	37,215	158,663	24,975	75		12	13	7,248
龍 山.....						50	286	411
京 城.....				4,925	2,046	16,898	32,076	33,488
開 城.....					100	447	701	381
鎮南浦.....						3	5	
平 壤.....					4	62	47	71
新義州.....					4	7		4
元 山.....						38	12	2,747
大 邱.....					1	25	21	50
草 梁.....						2	3	9
其 他.....					34	324	319	256
計.....	37,215	252,297	151,170	110,523	2,198	20,988	40,621	49,774

(4)
貨 物 移 出 表

	七 月		累 計	
	數 量	價 額	數 量	價 額
	鳳梨罐詰.....打			1,463
酒精.....利			106,218	84,240
石炭.....噸	1,900	37,215	9,250	158,663
移出計.....		37,215		252,297

(5)
貨 物 移 入 表

	七 月		累 計	
	數 量	價 額	數 量	價 額
	支米(粳米).....斤			
精 米(粳).....				
大 豆.....				
其他ノ穀粉及澱粉.....				
葉 煙 草.....				
鐵(筒及管).....				
銅、真鍮及青銅製品.....				
其他ノ櫻械及同部分品.....				
小包郵便物(真珠).....匁			2	30
小包郵便物(人參).....斤	29	1,466	247	13,520
小包郵便物(其他).....		710		4,412
再移入品(石炭).....噸			150	3,000
再移入品(小包郵便).....		22		26
移 入 計.....		2,198		20,988

(6)
入出港船舶表

入 港				出 港					
	七 月		累 計			七 月		累 計	
	隻	噸	隻	噸		隻	噸	隻	噸
汽 船					汽 船				
					基隆.....			3	2,641
計.....					計.....			3	2,641
西洋形帆船					西洋形帆船				
淡水.....			1	142	淡水.....			1	142
打狗.....			1	142	計.....			1	142
計.....			2	284	全 計.....			4	2,783
全 計.....			2	284					

內地貿易表

(1)
移出入貨物港別表

移 出	七 月	累 計		
		九 年	八 年	七 年
	円	円	円	円
基隆.....	3,072,267	88,542,509	30,705,075	24,763,088
淡水.....	2,200	31,080
安平.....	110,071	296,795	205,257	543,294
打狗.....	9,637,375	121,712,571	70,580,274	47,764,268
媽宮.....	12,532	51,467	13,497	130,223
布袋嘴.....	11,960	28,637	110,270
北門嘴.....	17,849	32,129	49,395
蘇澳.....	142,400	166,620	60,000
大板崎.....	37,430
計.....	12,832,345	160,815,181	101,762,569	73,420,538
移 入				
基隆.....	4,110,151	41,319,678	32,156,676	30,988,844
淡水.....	45,601
安平.....	93,566	5,288,607	3,514,080	2,286,946
打狗.....	1,242,746	16,643,154	10,117,028	10,173,808
媽宮.....	18,643	235,846	257,238	177,852
計.....	5,465,106	63,532,886	46,045,022	43,627,450
移出入合計.....	18,297,451	224,348,067	147,807,591	117,047,988
移出超過.....	7,367,239	97,282,295	55,717,547	29,793,088
移入超過.....

(2) 移出入貨物仕向地及仕出地別表

	移 入			移 出			入 計			出 計		
	七 月	九 年	累 計	七 月	九 年	累 計	七 年	八 年	九 年	七 年	八 年	九 年
小 樽	8,012	12,962	33,546	20,170	826	38,494	85,416	42,199	70	19,023	39,022	52,553
新 潟
富 山(陸中國)
石 川	4,000	404,203	78,349	19,350	105,400	134,482	144,250
東 京	5,165,559	50,794,061	35,604,939	13,472,777	835,234	12,754,143	7,014,148	6,552,012
横 濱	964,976	22,373,280	9,090,704	11,886,589	213,636	2,804,517	1,027,604	1,468,568
天 津	7,050	37,145	51,941	53,302
龍 岡	1,385,718	16,518,959	10,318,725	5,051,772	25,663	48,6329	288,551	252,683
名 古屋	45,600	125,750	4,352	56
中 津	180,000
清 水	4,465	7,289	19,544	179,767
津 市	6,449	3,674	8,977
日 立	215,032	41,840	24,660	60,090	1,774,272	1,041,070	755,366
勝 沼
東 武	86	7,545	230,676	219,050	130,405
大 塚	2,823,596	40,136,862	21,733,473	18,616,236	1,481,859	20,101,485	14,972,057	13,162,400
堺	200	10,050	97,626	197,505
堺(兵庫+倉△)	1,487,517	9,175,235	12,575,339	13,117,664	1,295,679	11,567,981	10,673,765	11,331,136
新 尾	78	20	5,545	37,864	30,328
尾 道	303	328	50	60	4,464	65,279	58,072	40,858
宇 治	745	4,792	11,260	3,433	37,746	314,744	298,023	291,619
宮 島	220	8,941	10,165
山 口	67,620
德 島
多 摩
今 津	200	300

高 濱
高 知	1,370	3,075	60	4,540	21,872	24,468
下 関	498,633	10,561,238	6,043,847	4,302,808	1,370	13,837	15,847	26,674
門 司	384,970	7,478,604	3,944,348	5,275,006	310,225	1,273,698	1,290,733	886,780
大 里	247,348	880,604	6,786,537	6,186,427	5,357,133
若 松(戸畑+倉△)
三 池	293,200	65,668	100,013	83,434
長 崎	681,193	324,053	226,358
鹿 島	770	91,322	63,679	128,290	904,945	359,596	338,252
油 島	100	162,160	82,412	115,965
名 津	6,645	37,520
那 珂	10	10	155	65	126
宮 古(沖縄縣下)	89,950	1,474,679	1,109,891	709,292	1,125	20,541	17,673	31,508
入 重山(西表+倉△)	5,568	37,640	42,518	52,971	420	12,920	1,289	1,665
其 他	15,918	152,274	147,253	110,946	82,065	523,014	296,713	280,918
計	12,882,345	160,815,181	101,762,569	73,450,588	5,465,106	63,532,886	46,045,922	43,627,450

(3) 貨物移出表

	七 月		累 計	
	數 量	價 額	數 量	價 額
		円		円
○植物及動物(生活力ヲ有スルモノ)				
1 植物、枝、幹、莖及根(栽植用反ハ接木用ノモノ).....		50		147
2 牛..... 頭			5	1,700
3 豚..... "				
4 山羊..... "				
5 鹿..... "				
6 其ノ他ノ植物及動物.....		2,860		3,350
類計.....		2,910		5,197
○穀物、穀粉、澱粉類及種子				
芝米				
7 粳米..... 斤	12,373,800	1,344,486	38,888,700	4,631,900
8 糯米..... "	1,896,600	222,065	23,656,500	3,662,681
精米				
9 粳米..... 斤	694,300	60,738	9,655,700	1,267,694
10 糯米..... "	213,100	27,321	1,392,900	222,497
11 粳..... "			6,000	600
12 小麥..... "	23,940	20,520	24,070	20,531
豆類				
13 大豆..... 斤	7,200	770	7,560	815
14 豌豆..... "				
15 落花生豆..... "	25	10	374,985	70,741
16 其ノ他ノ豆..... "	500	75	3,600	584
17 穀粉及澱粉類(其他).....			2,790	631
18 胡麻子..... 斤			75,100	14,716
19 藍子..... "				
30 其ノ他ノ穀物及種子.....				525
類計.....		1,175,985		9,803,915
○飲食物及煙草				
蔬菜、果實及核子				
蔬菜				
生菜				
21 生薑..... 斤	200	20	2,550	137
22 玉菜..... "			96,800	9,420
23 茄子..... "			29,200	2,463
24 其他ノ生菜..... "				6,943
乾菜				
25 乾菊..... 斤	1,250	528	11,250	4,331
26 木耳..... "				
27 切乾薯..... "	1,145,280	51,592	13,651,216	602,341

(3) 貨物移出表

	七 月		累 計	
	數 量	價 額	數 量	價 額
		円		円
28 其他ノ乾菜.....				935
29 其他ノ蔬菜.....				
果實				
生果				
30 芭蕉實..... 斤	2,582,690	423,755	6,023,593	950,116
31 蜜柑..... "				64,565
32 シヤボン及文旦..... "				15,110
33 桃及李..... "	15,600	1,380	401,600	47,114
34 鳳梨..... "				
35 其他ノ生果.....				
乾果				
36 乾龍眼..... 斤				
37 肉龍眼..... "				8,485
38 其他ノ乾果.....				
39 其他ノ果實.....				700
40 核子.....				80
茶				
41 烏龍茶..... 斤	30	30	13,623	8,257
42 包種茶..... "	9,274	4,985	236,991	134,616
43 紅茶..... "	6,808	4,395	46,329	13,588
44 香茶..... "				19,961
45 粉茶..... "				
46 壺茶..... "				400
47 綠茶..... "				4,799
砂糖				
含蜜糖				
48 和蘭標本色相第十一號未滿ノモノ..... 斤	621,600	192,606	13,636,808	4,407,777
49 同 第十五號未滿ノモノ..... "				
50 同 第十八號未滿ノモノ..... "				
分蜜糖				
51 和蘭標本色相第十一號未滿ノモノ..... 斤	3,858,400	1,199,782	32,049,700	10,314,025
52 同 第十五號未滿ノモノ..... "	16,769,400	6,548,838	284,662,236	107,085,491
53 同 第十八號未滿ノモノ..... "				5,387,250
54 同 第二十一號未滿ノモノ..... "				
55 同 第二十一號以上ノモノ..... "	2,349,600	963,336	20,287,400	8,137,990
56 氷砂糖..... "				
57 糖蜜..... "				
58 糖水..... "				

(3) 貨物移出表

	七	月		累 計	
		數 量	價 額	數 量	價 額
59 鳥獸肉類..... 斤				178,136	31,004
魚介類及其他ノ水産物					
60 食鹽..... 斤	3,359,400	11,911	35,488,700	123,321	
61 乾魚(煎子)..... "					
62 乾魚(其他)..... "					
63 鹹魚(其他)..... "			10,200	3,576	
64 鱈鱈(其他)..... "					
65 石花菜..... "					
66 鰹節..... "	148,830	126,050	353,657	200,390	
67 田蓆..... "	2,940	7,935	6,059	16,635	
68 其ノ他..... "	700	840	259,877	125,676	
罐詰、罐詰及蜜詰食物					
69 鳥獸肉類..... 打					
70 魚介類(其他)..... "	44	450	44	450	
71 蔬菜類..... "					
果實類					
72 鳳梨..... 打	11,158	75,364	65,687	304,773	
73 其他..... "					
74 其ノ他..... "					
酒類					
75 清酒..... 升					
76 樽蜜酒..... "			200	120	
77 其ノ他ノ酒類..... "				30,045	
78 醬油..... 升					
79 其ノ他ノ飲食物..... "		2,624		23,368	
煙草					
80 紙卷煙草..... 筒					
81 刺煙草..... 斤					
82 其他ノ製造煙草..... "			16,400	2,600	
類計.....		9,616,511		134,816,386	
○皮毛、骨角、齒牙、甲殼類及其ノ製品					
83 生皮..... 斤	53,300	22,550	335,194	186,724	
84 獸毛..... "			610	400	
85 羽毛..... "			700	160	
86 獸骨..... "			656,100	19,170	
87 牛角及水牛角..... "			200	25	
88 牛筋..... "					
89 其ノ他ノ皮毛、骨角、齒牙、甲殼類.....		12,490		101,359	

(3) 貨物移出表

	七	月		累 計	
		數 量	價 額	數 量	價 額
90 皮毛、骨角、齒牙、甲殼製品.....					330
類計.....			35,040		308,168
○油、脂、蠟及其ノ製品					
91 石油..... 瓦					
92 落花生豆油..... 斤				1,875	669
93 胡麻子油..... "				1,100	520
94 フーセル油..... "				9,560	11,160
95 芳樟油..... "	4,816	4,300	33,712	30,270	
96 牛油及牛脂..... "	50	30	450	190	
石鹼					
97 化粧石鹼..... 打					
98 洗濯石鹼..... 斤					
99 薰香ナ付シタル油、脂、蠟及其ノ製品.....					
100 香水.....					235
101 其ノ他ノ油、脂及蠟.....					20,045
102 其ノ他ノ油、脂及蠟製品.....					
類計.....		4,330			63,091
○藥材、化學藥、製藥、其ノ調合品及爆發藥					
103 樟腦..... 斤	80,000	240,000	1,099,379	2,299,177	
104 樟腦油..... "	22,316	11,150	810,199	352,864	
再製樟腦油					
105 赤油..... 斤	55,972	29,985	370,261	189,351	
106 白油..... "	131,040	70,200	499,400	258,518	
107 其ノ他..... "	22,400	12,000	72,520	35,270	
108 木屑..... "					
109 硫黃..... "	15,700	1,956	191,700	12,785	
110 酒精..... 利	346,591	426,320	6,071,242	7,537,986	
111 炭酸曹達..... 斤					
112 炭酸加里..... "		21,775	67,525	19,066	
113 鹽化加里..... "			14,320	3,580	
114 カーバイト..... "			225	28	
115 其ノ他ノ藥材、化學藥、製藥、其ノ調合品及爆發藥.....				15,087	
116 燐寸..... 番			600	900	
類計.....		797,611		10,725,212	
○染料、顏料、塗料及填充料					
117 泥藍..... 斤					
118 姜黃..... "	44,590	2,675	152,714	11,334	

(3) 貨物移出表

		七 月		累 計	
		數 量	價 額	數 量	價 額
			円		円
119	硝化染料.....	斤
120	其ノ他ノ染料、顔料、塗料及填充料.....		5,043
	類計.....		2,675		16,377
	○絲織、繩索及同材料				
	絲類				
121	麻絲.....	斤	830	700
122	其ノ他ノ絲.....	"
123	苧麻.....	"	228,560	102,003
124	黃麻.....	"	4,400	855
125	鳳梨纖維.....	"
126	林投纖維.....	"	40	20
127	苧麻及黃麻線.....	"	400	230
128	シイサル、ヘンプ.....	"
129	月桃.....	"	27,223	2,755
130	其ノ他ノ線、繩索及同材料.....		2,500	18,769
	類計.....		2,500		125,682
	○布帛及布帛製品				
131	麻織物.....	碼	38,780	25,610	831,640
132	其他ノ布帛.....	
	布帛製品				
133	麻蓋及ケンニー蓋.....	箇	32,800	11,400	99,085
134	其ノ他.....		19,257
	類計.....		38,655		369,634
	○衣類及同附屬品				
135	衣類(其ノ他).....		1,550	18,684
	帽子				
136	大甲蘭製.....	箇
137	林投製.....	"
138	模造パナマ.....	"	11,000	19,020	98,511
139	其他.....	
140	各種ノ履物、同附屬品及其ノ部分品.....		1,775
141	衣類附屬品及其ノ部分品.....	
	類計.....		20,570		237,649
	○製紙用パルプ、紙、紙製品、書籍及繪畫				
142	製紙用パルプ.....	斤	350	65
	紙類				
143	洋紙(製洋紙共).....	斤	175,260	47,920
144	其ノ他ノ紙.....	"

(3) 貨物移出表

		七 月		累 計	
		數 量	價 額	數 量	價 額
			円		円
145	各種ノ紙製品.....	19,100	137,855
146	書籍、雜誌、繪畫、寫真及其他ノ印刷物.....		2,140
	類計.....		19,100		148,020
	○礦物及礦物製品				
	石炭				
147	塊(切込共).....	噸	200	2,200
148	粉.....	"	3,710	72,750	60,405
149	コークス.....	斤	134,100	3,043
150	セメント.....		630,171	17,952	3,972,403
151	其ノ他ノ礦物及礦物製品.....		175	64,560
	類計.....		90,877		1,201,601
	○陶磁器、硝子及硝子製品				
152	煉瓦.....	箇	140,000	4,200
153	陶磁器.....		120
154	硝子鏡.....	箇
155	硝子罐.....	"
	類計.....			4,320
	○鐵及金屬				
156	鐵.....	斤	3,046,460	35,779
157	鐵(故共).....	"	165,798	7,527
158	銅(金銀分含有ノ).....	"	113,497	63,991	709,419
159	銅(故共).....	"	5,530	2,730
160	錫(故共).....	"
161	亞鉛(,).....	"
162	真鍮及青銅(,).....	"	40,075	33,352
163	其ノ他ノ金屬及故金屬.....	
	類計.....		63,991		553,024
	○金屬製品				
164	釘類.....	斤
165	鐵製品.....		250	4,880
166	銅製品.....	
167	真鍮製品及青銅製品.....	
168	其ノ他ノ金屬製品.....		6,000	9,570
	類計.....		6,250		14,450
	○時計、學術器、銃砲、車輛、船舶及機械類				
169	各種ノ時計及部分品.....	
	學術器				
170	醫療器類及同部分品.....	

(3) 貨物移出表

	七 月		累 計	
	數 量	價 額	數 量	價 額
171 懷中電燈及同部分品.....				
172 各種ノ銃砲及同部分品.....				
173 其ノ他ノ學術器、同部分品及附屬品.....				
174 各種ノ車、車輛、同部分品及船舶.....				
175 其他ノ機械類及同部分品.....		2,500		2,500
類計.....		2,500		2,500
○雜品				
藤				
176 丸藤..... 斤	4,800	650	46,544	5,309
177 割藤..... "	3,380	1,170	115,567	26,201
178 竹材.....		370		27,681
木材				
179 楠材..... 立方尺			13	200
180 檜材..... "	46,768	110,450	364,889	941,897
181 桐材..... "	146	600	336	2,100
182 其ノ他ノ木材..... "	16,016	14,959	32,656	55,373
183 楠板..... 平方尺	1,300	600	7,495	6,050
184 檜板..... "	410	190	21,210	13,165
185 其ノ他ノ板..... "	825	685	17,001	8,849
186 木炭..... 斤				
蘆草				
187 丸蘆草..... 斤				
188 蘆草紙..... "				
189 其ノ他ノ蘆草..... "				
油糟				
190 落花生豆油糟..... 斤			217,160	27,046
191 胡麻子油糟..... "				
192 其ノ他ノ油糟..... "			119,400	9,800
193 肥料(其ノ他)..... "	19,874	2,370	48,741	5,260
194 牛膠..... "				
195 蘭草..... "			34,580	2,700
196 靴(其他)..... 箇				
蕭				
197 大甲蕭..... 枚				
198 其ノ他ノ蕭..... "	3,060	2,350	47,738	24,533
199 洋傘..... 箇				
200 火ノ薬..... 斤			9,270	4,315
201 刺製鳥(半製共).....		2,040		5,480

(3) 貨物移出表

	七 月		累 計	
	數 量	價 額	數 量	價 額
202 木製品.....		3,738		57,860
203 竹、葦、籐其他類似ノモノノ製品.....		1,665		19,994
204 其ノ他ノ雜品.....		4,127		78,635
類計.....		145,964		1,322,943
通計.....		12,525,469		159,848,169
205 再移出品價(内地産).....		306,876		967,012
移出全計.....		12,832,345		160,815,181

(4) 貨物移入表

	七 月		累 計	
	數 量	價 額	數 量	價 額
○植物及動物(生活力ヲ有スルモノ)				
1 植物、枝、幹、莖及根(栽植用又ハ接木用ノモノ).....		130		5,991
2 牛..... 頭			39	20,420
3 豚..... ”	44	4,400	158	14,510
4 家禽類.....		60		391
5 其ノ他ノ植物及動物.....		360		13,681
類計.....		4,950		54,993
○穀物、穀粉、澱粉類及種子				
6 米..... 石	2,156	108,737	13,700	794,854
7 麥..... ”	189	4,312	1,161	34,887
豆類				
8 大豆..... 石	1,789	65,276	16,054	533,878
9 小豆..... ”	124	5,481	2,290	96,711
10 落花生豆..... ”			39	1,960
11 其ノ他ノ豆..... ”	184	6,261	3,145	126,315
穀粉及澱粉類				
12 小麥粉..... 斤	383,475	57,907	5,525,387	884,003
13 其ノ他ノ穀粉及澱粉.....		4,648		1,032,620
14 其ノ他ノ穀物及種子.....		30,150		45,880
類計.....		282,770		3,551,117
○飲食物及煙草				
15 各種ノ糖果類.....				
蔬菜				
生菜				
16 玉葱..... 斤	836,640	51,477	1,546,460	107,950
17 其ノ他ノ生菜.....		12,426		41,968
乾菜				
18 木耳..... 斤	1,300	1,005	8,085	19,250
19 椎茸..... ”	6,261	14,615	63,964	171,531
20 切乾大根..... ”	6,334	1,026	1,102,004	177,407
21 其ノ他ノ乾菜.....		779		21,343
其ノ他ノ蔬菜				
22 澤庵..... 斤	118,105	16,308	594,874	780,805
23 其他ノ蔬菜.....		6,501		71,868
果實及核子				
生果				
24 梨.....		50		45,150
25 蜜柑.....		1,324		13,060

(4) 貨物移入表

	七 月		累 計	
	數 量	價 額	數 量	價 額
林産物				
26 林産物.....		262		6,366
27 其他.....		945		4,878
28 乾果.....				6,387
其ノ他ノ果實				
29 梅干..... 斤	18,777	4,923	64,111	16,875
30 其他ノ果實.....				
31 核子.....		1,125		4,683
32 茶.....		6,549		71,298
砂糖				
33 和蘭標本色相第十一號未滿ノモノ..... 斤	200	60	640	220
34 同 第十五號未滿ノモノ..... ”			34,000	14,300
35 同 第十八號未滿ノモノ..... ”				
36 同 第二十一號未滿ノモノ..... ”			220	150
37 其ノ他..... ”	31,000	15,320	1,250,002	608,520
38 氷砂糖..... ”			98,962	52,482
39 角、棒砂糖類..... ”	1,638	1,175	19,565	13,102
40 水飴..... ”	3,804	1,145	55,059	15,195
41 菓子類.....		15,782		356,493
麵類				
42 麥麵..... 斤	9,912	3,070	160,607	48,142
43 乾麵..... ”	6,120	1,335	63,578	13,550
44 其ノ他ノ麵類.....		1,548		5,822
45 食酢..... 石	116	3,663	706	23,798
46 醬油..... ”	386	25,319	5,432	365,608
47 味噌..... 斤	5,346	862	49,033	9,604
48 味ノ素.....				258,960
49 鳥獸肉類.....		2,213		24,114
魚介類及其ノ他ノ水産物				
鹹魚				
50 鱈..... 斤	395,605	52,840	12,534,776	1,885,739
51 鱈..... ”	2,885	342	2,419,660	340,480
52 鱈..... ”	694,519	110,793	1,275,049	203,130
53 鱈..... ”			304,338	60,203
54 其ノ他ノ鹹魚..... ”	402,356	92,056	1,498,923	333,783
乾魚				
55 鱈..... 斤	116,265	26,885	809,355	190,128
56 鱈..... ”	125	30	99,239	14,127
57 煎子..... ”	690,274	296,658	3,071,350	1,134,002

(4) 貨物移入表

		七 月		累 計	
		數 量	價 額	數 量	價 額
58	其ノ他ノ乾魚..... 斤	127,746	34,951	3,9497	111,176
59	鰯..... "	44,160	30,853	609,204	431,508
60	鰹..... "	3,001	5,256	27,386	44,114
61	乾鰹..... "	68,170	29,244	707,964	470,157
62	乾貝..... 斤	610	1,525	15,414	43,743
63	蠔..... "	1,200	570	24,580	15,029
64	貝柱..... "	13,123	14,889	114,722	151,830
65	其ノ他ノ貝類..... "	7,230	3,435	70,520	41,383
66	其ノ他 昆布..... 斤	5,790	2,614	46,299	18,504
67	海苔..... "	251	1,067	1,866	9,558
68	寒天..... "	3,190	3,972	37,575	73,459
69	其ノ他..... "		3,445		85,095
70	コンデンスド、ミルク..... 打	2,308	14,426	24,946	161,760
71	各種ノ罐詰食物.....		45,344		582,772
72	礦水其ノ他ノ諸飲料 炭酸水..... 打	80	254	4,412	10,531
73	サイダー及ウシヤ..... "	1,134	2,930	30,062	77,277
74	シトロン..... "	1,840	4,815	107,430	287,450
75	其ノ他ノ諸飲料..... "	14	71	13,322	37,846
76	清酒 啤酒ノモノ..... 打	2,788	29,306	37,755	432,060
77	樽入ノモノ..... 石	196	27,871	1,700	309,097
78	麥酒..... 打	6,872	40,560	271,211	1,505,858
79	葡萄酒..... "	117	1,946	7,978	91,774
80	其ノ他ノ洋酒..... "		5,675		95,969
81	其ノ他ノ酒類 味淋..... 石		30	22	4,423
82	味淋..... 打	80	860	248	2,560
83	支那酒..... "		750		55,898
84	其ノ他ノ酒..... "		1,442		9,099
85	其ノ他ノ食物.....		16,047		181,415
86	煙草 紙巻煙草 富士..... 千箇			1,300	3,147
87	數島..... "	34,000	71,086	260,360	554,967
88	大和..... "			1,680	3,426

(4) 貨物移入表

		七 月		累 計	
		數 量	價 額	數 量	價 額
89	朝日..... 千箇	11,380	19,196	54,720	92,260
90	辰まれ..... "	760	1,019	5,040	6,742
91	其ノ他..... "	600	884	4,180	6,646
92	刺煙草 福壽草..... 斤			264	497
93	白梅..... "			4,954	6,096
94	まつき..... "	4,500	4,421	51,054	48,690
95	あやめ..... "	2,363	1,746	50,345	36,502
96	其ノ他..... "	50	100	388	749
97	葉煙草..... "	2,219	888	63,637	25,185
	類計.....		1,204,808		13,013,633
98	〇皮毛、骨角、齒牙、甲殻類及其ノ製品 革類.....		3,281		136,577
99	革製品 機械用ノ帶及管.....		5,575		113,442
100	旅籠、提籠及佩袋.....		1,207		47,112
101	其ノ他ノ革製品.....		2,908		18,840
102	〇他ノ皮毛、骨角、齒牙、甲殻類及其ノ製品 類計.....		2,791		102,684
			15,770		418,655
103	〇油、脂、蠟及其ノ製品 白鯨油..... 石	118	10,111	756	75,990
104	鯨油..... "	38	5,546	223	38,041
105	豆油..... "	176	12,710	611	49,108
106	石油..... 瓦	62,240	54,068	404,320	380,218
107	機械用油 車軸油..... 石	67	3,001	1,536	63,150
108	マシン油..... "	358	20,211	2,304	131,126
109	エンジン油..... "	2	130	71	4,334
110	シリンダー油..... "	57	3,635	301	19,784
111	其ノ他..... "	230	20,267	2,281	169,674
112	獸脂..... 斤	1,500	750	96,910	38,682
113	蠟燭..... "	111,080	46,148	544,011	240,075
114	石鹼 洗濯石鹼..... 斤	119,538	31,104	917,543	275,119
115	其ノ他ノ石鹼.....		4,277		226,379
116	香水及薰香ヲ付シタル油、脂、蠟燭ニ其ノ製品.....		1,908		44,772
117	其ノ他ノ油、脂、蠟及其ノ製品.....		12,014		203,547
	類計.....		225,940		1,964,999
	〇藥材、化學藥、製藥、其ノ調合品及爆發藥				

(4) 貨物移入表

	七 月		累 計	
	数 量	價 額	数 量	價 額
		円		円
118 各種ノ曹達.....		14,684		148,123
119 石炭酸.....封度			8,484	5,533
120 貴化刺馬亞斯.....斤				
121 酒精.....利	73	50	2,166	2,150
122 ガーセ脱脂綿、綿帶、カッタガツト其ノ他ノ類似ノ外 料用材料.....		3,670		54,886
123 晒粉.....斤			23,182	5,647
124 生石灰.....			2,100	920
125 清澄劑.....			129,000	31,348
126 カーバイト.....	3,780	450	86,813	4,253
127 其ノ他ノ藥材、化學藥、製藥及其ノ調合品.....		178,531		8,819,937
火藥及爆發藥				
128 ダイナマイト.....斤			142,575	155,882
129 其他.....		6,480		138,008
130 織寸.....哥	66,484	87,500	648,435	873,642
類計.....		210,365		5,239,729
○染料、顔料、塗料及填充料				
染料				
131 藍.....斤			3,219	17,242
132 其ノ他ノ染料.....		9,855		135,553
塗料				
133 ベーント.....斤	22,616	8,153	238,872	90,350
134 コールター.....	25,120	1,985	213,034	16,485
135 光明丹.....	1,434	450	54,729	18,813
136 其ノ他ノ塗料.....		19,293		179,974
137 顔料及填充料.....		1,140		11,122
類計.....		40,876		469,539
○絲織、繩索及同材料				
綿				
138 打綿.....斤	9,513	7,225	102,038	98,457
139 經綿.....	3,720	1,860	80,180	64,734
絲類				
140 紡織絲.....斤	2,170	3,028	28,030	54,276
141 綿織絲(カタン絲共).....	3,280	4,476	35,451	61,826
142 レース絲.....			4,068	9,974
143 其ノ他ノ綿絲.....	12,593	17,330	115,538	205,202
144 毛絲.....			3,995	39,556
145 其ノ他ノ絲.....		5,715		102,775
編、繩索及同材料				

(4) 貨物移入表

	七 月		累 計	
	数 量	價 額	数 量	價 額
		円		円
146 ヘンプ、ロープ.....		7,478		72,665
147 繩.....		113		17,120
148 其ノ他ノ線、繩索及同材料.....		6,618		77,004
類計.....		53,843		803,688
○布帛及布帛製品				
149 金巾.....碼	10,800	2,660	1,019,780	477,909
150 フランネル.....				48,065
151 綿縮.....				4,500
152 其ノ他ノ綿布.....		59,183		3,291,934
毛織物				
153 羅紗及セルゲス.....		30,600		120,420
154 其ノ他ノ毛織物.....		4,271		28,718
155 絹布及絹織布.....		120		55,883
156 麻布.....		4,622		123,775
157 ガンニー臺及黄麻臺.....箇	27,406	8,504	1,159,292	537,616
158 タオル.....		100		98,184
159 蚊帳.....		1,750		104,888
160 其ノ他ノ布帛.....		650		17,745
161 其ノ他ノ布帛製品.....				31,284
162 蒲團.....		2,189		
163 ガーセ及木綿臺.....		125		4,275
164 其ノ他.....		15,118		224,203
類計.....		129,892		5,169,399
○衣類及同附屬品				
165 メリヤス肌衣(各種).....		430		167,474
166 洋服(外套共).....		915		16,055
167 和服.....		3,542		24,119
168 足袋類.....		12,532		239,733
169 帽子.....		320		166,983
170 靴.....		3,530		108,877
171 下駄.....		3,709		54,842
172 其ノ他ノ履物及同附屬品.....		11,309		237,960
173 其ノ他ノ衣類及同附屬品.....		1,015		97,192
類計.....		37,292		1,113,235
○製紙用パルプ、紙、紙製品、書籍及繪畫				
174 和紙.....		49,141		409,670
洋紙				
175 連史紙.....斤	960	300	113,787	43,766

(4) 貨物移入表

	七 月		累 計	
	數 量	價 額	數 量	價 額
		円		円
176 其ノ他.....		76,328		701,951
177 其ノ他ノ紙.....		14,551		286,865
178 帳簿.....		3,718		69,888
179 書畫及寫眞.....		205		3,413
印刷物				
180 書畫及雜誌.....		7,092		115,775
181 其ノ他ノ印刷物.....		17,075		174,390
182 其ノ他ノ紙製品及パルプ製品.....		10,850		134,165
類計.....		179,860		1,939,883
○礦物及礦物製品				
183 石炭.....噸	5,488	123,923	20,740	445,040
184 石灰石.....			2,401,200	14,690
185 石膏.....			7,869	430
186 コークス.....	45,000	3,150	281,000	10,553
187 セメント.....	2,911,560	123,036	15,898,462	623,502
188 火山灰.....	95,000	1,800	256,000	5,020
189 石灰.....	400	14	132,060	4,081
190 スレート瓦.....箇	50,000	13,500	181,800	53,465
191 アスベスト瓦.....				
192 其ノ他ノ礦物及礦物製品.....		21,949		201,021
類計.....		287,372		1,358,702
○陶磁器、硝子及硝子製品				
瓦類				
193 耐火煉瓦.....箇	36,900	5,752	615,749	93,799
194 其ノ他ノ瓦.....		7		17,211
195 陶磁器.....		28,875		307,623
196 土管.....箇	500	100	5,282	3,182
197 硝子板.....		8,662		112,923
198 硝子鏡.....		2,004		61,830
199 硝子罐.....		6,145		49,343
200 其ノ他ノ硝子及硝子製品.....		14,955		269,815
類計.....		66,500		855,726
○鐵及金屬				
鐵				
201 鋼鐵.....斤				
202 鐵線.....	2,912,500	19,350	12,407,500	98,450
203 其ノ他.....	2,000	17	2,000	17
鐵				

(4) 貨物移入表

	七 月		累 計	
	數 量	價 額	數 量	價 額
		円		円
204 條及竿.....斤	713,002	102,152	5,519,676	1,006,267
205 板.....	325,543	68,985	2,951,193	743,879
206 葉鐵及葉鋼.....	84,775	24,505	1,610,251	502,770
207 線.....	441,285	77,734	2,073,645	518,055
208 筒及管.....	179,560	44,442	1,353,015	367,408
209 丸鐵.....	15,377	2,212	158,897	27,219
210 鐵線.....	82,772	5,865	2,813,452	270,357
211 其ノ他ノ鐵.....	112,506	14,375	998,328	187,214
鋼				
212 線.....斤	63,154	38,514	375,723	301,262
213 筒及管.....	599	600	22,396	27,147
214 板.....	3,861	10,957	65,645	62,242
215 其他ノ鋼.....	29,121	16,955	429,097	315,024
鉛				
216 茶鉛.....斤			10,985	1,700
217 筒及管.....	3,125	765	217,974	57,143
218 其他ノ鉛.....	24,503	5,415	373,032	88,218
亞鉛				
219 板.....斤	550	260	30,930	15,500
220 其他ノ亞鉛.....	5,200	1,500	43,111	11,639
221 錫.....	12,856	11,125	83,787	106,052
眞鍮及青銅				
222 板.....斤	10,155	9,204	81,985	73,775
223 筒及管.....	5,483	5,179	14,952	15,582
224 其他ノ眞鍮及青銅.....	8,698	6,439	43,168	32,033
225 水銀.....	228	570	684	3,080
226 其他ノ金屬.....		14,202		37,396
類計.....		481,326		4,869,530
○金屬製品				
227 釘、ワット、螺旋釘、牡牡螺旋釘類.....斤	213,912	55,626	1,783,343	505,180
鐵道建設用材料				
228 レール及ボータブルレール.....斤	2,193,488	360,614	9,769,399	1,802,011
229 其ノ他.....	84,538	14,110	452,058	102,435
230 電線支柱及電線支架用材料.....	1,460	437	2,674	837
231 家屋、橋梁、船舶、船渠等ノ建設材料.....	401,467	71,920	593,785	110,975
232 工匠具、農具及同部分品.....		14,772		144,697
233 金庫及貨幣匣.....箇	108	20,568	1,558	147,843
234 鋼貨及白銅貨.....		20,000		426,000

(4) 貨物移入表

	七 月		累 計	
	數 量	價 額	數 量	價 額
		円		円
235 銅製品、真鍮製品及青銅製品.....		18,787		224,760
236 鐵製品.....		308,399		1,219,006
237 其ノ他ノ金屬製品.....		34,279		455,896
類計.....		919,512		5,139,730
○時計、學術器、銃砲、車輛、船舶及機械類				
時計				
238 置時計及掛時計.....		1,149		26,458
239 其他ノ時計及部分品.....		2,374		61,697
學術器				
240 尺度、衡器及同部分品.....		5,831		47,116
241 醫療器、同部分品及附屬品.....		3,523		42,875
242 寫真器及同部分品.....		100		4,260
243 蓄音器、同部分品及附屬品.....		2,810		49,117
244 樂器、同部分品及附屬品.....		7,655		51,777
245 樂器、同部分品及附屬品.....		250		5,963
246 電信機、電話機及同部分品.....		12,162		81,679
247 其ノ他ノ學術器及同部分品.....		224		804
銃砲及同部分品.....				
鐵道車輛及同部分品				
248 車輛..... 輛	40	24,900	682	245,807
249 其ノ他.....		43,825		405,225
250 自轉車及同部分品.....		36,478		475,806
251 人力車及同部分品.....		4,396		51,428
252 荷車及同部分品.....		250		3,039
253 其ノ他ノ車及同部分品.....		2,565		130,670
船舶				
機械力ヲ以テ運航スルモノ				
254 汽船..... 艘				
255 其ノ他.....				
256 帆船.....				
257 其他.....			22	8,510
258 汽罐、同部分品及附屬品.....		513		49,883
鐵道機關車、鐵道機關車用炭水車及同部分品				
259 機關車..... 輛	1	20,000	4	295,000
260 其ノ他.....		3,000		17,380
261 各種ノ機關及同部分品.....		18,760		232,943
292 縫衣機、同部分品及附屬品.....		3,102		70,213
293 唧筒器及同部分品.....		50,204		126,924
294 製糖用機械及同部分品.....		51,403		249,457

(4) 貨物移入表

	七 月		累 計	
	數 量	價 額	數 量	價 額
		円		円
295 其ノ他ノ機械及同部分品.....		156,382		1,511,877
類計.....		451,946		4,245,912
○雜品				
木材				
266 杉材..... 立方尺	40,032	85,450	671,286	1,567,946
267 松材.....	22,797	30,915	218,084	316,082
268 檜材.....	240	480	6,607	17,365
269 其ノ他ノ木材.....	317	880	33,619	105,664
270 杉板..... 平方尺	224,181	68,084	3,266,695	845,528
271 松板.....	42,930	6,925	799,894	154,562
272 檜板.....				
273 其ノ他ノ板.....	1,160	375	167,687	42,522
274 切組板(茶箱板、樟腦箱板、煙草箱板、阿片箱板、酒精箱板、セメント箱板等).....		30,714		319,508
275 電柱..... 箇	1,387	55,176	9,625	258,208
276 枕木.....	66,833	78,235	287,606	329,361
277 木炭..... 斤	7,800	250	434,200	10,920
278 製糖原料.....		7,753		200,271
279 糖..... 枚				
雜類				
280 疊表..... 枚	12,400	11,996	83,438	103,064
281 花簪.....		340		8,267
282 包簪.....				16,250
283 臥簪.....		125		495
284 其他.....		248		4,478
285 洋傘.....		1,338		122,537
286 紙傘.....		6,951		38,883
287 護謨及護謨製品.....		6,302		72,801
288 マルソイド、ラブロイ其ノ他類似ノモノ(屋背用又ハ船底用ノモノ).....		570		53,593
289 ランプ、提燈及同部分品.....		13,010		267,520
290 漆器.....		2,960		32,449
291 家具.....		9,605		93,410
292 器具.....		4,162		123,480
293 各種ノ遊戲具及運動具.....		3,307		22,920
294 扇及團扇.....		1,987		82,333
295 木製品.....		29,863		266,028
296 茶、竹、籐其他類似ノモノノ製品.....		7,063		102,281
297 糞..... 斤	200	15	5,400	457
肥料				

(4) 貨物移入表

	單位	七 月		累 計	
		數 量	價 額	數 量	價 額
298 豆糟.....	斤	533,100	35,288	1,848,107	138,027
299 骨粉.....	"	255,589	28,744
300 過磷酸肥料.....	"	1,963,051	121,602	20,633,415	1,797,284
301 調合肥料.....	"	108,628	6,816	28,043,992	3,700,369
302 其他ノ人造肥料.....	"	825,078	87,040	2,392,553	454,182
303 其ノ他ノ肥料.....	"	530,004	57,342
其ノ他ノ雜品、					
304 小間物及化粧品.....			5,304	122,475
305 文房具.....			7,876	197,606
306 電氣用品.....			16,208	258,119
307 荒物.....			1,740	61,018
308 其他ノ雜品.....			45,557	929,218
類計.....			792,040	13,324,167
通計.....			5,465,062	63,532,637
309 再移入品價(本島産).....			44	249
移入全計.....			5,465,106	63,532,886

(5) 金銀移出移入表

移 出	單 位	七 月		累 計	
		數 量	價 額	數 量	價 額
金	兩	39,410	125,013
金	兩
一圓銀貨	兩
補助銀貨	兩
銀	兩
計		125,013
兌換券	兩
小額紙幣	兩	168,000
外國紙幣	兩
移 入					
金	兩
金	兩
補助銀貨	兩
銀	兩
計	
兌換券	兩
臺灣銀行券	兩
小額紙幣	兩

(6) 港別船舶出入表

入 港	七 月		累 計					
			九 年		八 年		七 年	
	隻	噸	隻	噸	隻	噸	隻	噸
汽 船	35	64,001	253	451,652	233	417,760	211	416,507
基隆.....			1	291	2	1,158		
淡水.....	3	4,416	51	79,352	56	87,851	62	104,444
安平.....	12	15,830	111	154,830	120	163,719	88	136,856
打狗.....	6	10,005	29	47,678	27	50,907	30	53,941
媽宮.....			3	3,589	4	5,254	19	28,398
布袋嘴.....			3	3,589	5	6,635	8	12,637
北門嶼.....			1	732	3	5,074		
蘇 灣.....			1	367				
大板埕.....								
計.....	56	94,252	453	742,080	450	738,358	418	752,783
帆 船								
基隆.....	1	218	3	438	3	406	14	1,468
淡水.....			2	57				
打狗.....								
計.....	1	218	5	495	3	406	14	1,468
全 計.....	57	94,470	458	742,575	453	738,764	432	754,251
出 港								
汽 船	39	70,868	272	477,909	230	415,891	211	413,105
基隆.....			1	281	1	997		
淡水.....	4	5,527	54	82,489	56	87,386	72	118,906
安平.....	16	20,832	132	179,414	157	209,535	110	170,983
打狗.....	6	10,005	29	47,678	27	50,907	30	53,941
媽宮.....			3	3,589	4	5,254	18	27,064
布袋嘴.....			3	3,589	5	6,635	8	12,637
北門嶼.....			3	1,503	3	5,074		
蘇 灣.....			1	367				
大板埕.....								
計.....	65	107,232	498	796,819	488	781,679	452	796,635
帆 船								
基隆.....	2	397	5	937	3	422	11	1,122
淡水.....			4	79	1	257		
打狗.....					1	36		
蘇 灣.....			1	110				
計.....	2	397	10	1,126	5	715	11	1,122
全 計.....	67	107,629	508	797,945	488	783,394	463	797,757

(7) 移出重要品港別及仕向地別表

品名港名及仕向地名	累 計					
	九 年		八 年		七 年	
	數 量	價 額	數 量	價 額	數 量	價 額
米(粗共)..... 斤	73,599,800	9,785,372	151,913,955	18,321,356	71,610,595	6,097,061
自 基 隆.....	39,110,450	5,653,416	77,645,002	9,481,572	37,735,045	3,307,666
" 淡 水.....			345,305	22,240		
" 安 平.....						
" 打 狗.....	34,489,350	4,131,956	73,923,648	8,817,544	33,875,550	2,789,395
" 媽 宮.....						
于 小 樽.....	75,000	8,012	315,000	38,065		
" 函 館.....						
" 釜 石.....						
" 東 京.....	33,824,950	2,982,815	24,240,648	2,945,737	16,037,850	1,300,773
" 橫 濱.....	4,567,200	552,848	29,458,950	3,540,072	7,963,200	659,343
" 名古屋.....	6,871,950	909,037	14,728,100	1,764,351	11,617,500	965,913
" 濟 水.....			1,500,000	180,000		
" 四 日 市.....						
" 大 阪.....	706,050	95,051	11,649,070	1,433,522	6,073,800	541,298
" 神 戶.....	25,894,950	3,715,607	54,788,190	6,617,070	20,116,545	1,780,674
" 宇 品.....						
" 下 關.....	1,539,900	190,197	3,309,750	406,518	1,267,500	107,144
" 門 司.....	495,000	61,213	2,841,700	330,107	1,105,800	85,425
" 三 池.....						
" 長 崎.....			675,000	83,516	150,000	11,126
" 鹿 兒 島.....			690,305	67,745		
" 名 瀨.....						
" 那 霸.....	9,113,300	1,191,021	7,196,234	854,845	6,121,150	542,458
" 宮 古(沖繩).....	106,350	13,981	161,864	19,059	415,900	36,391
" 八 重 山.....	405,750	56,510	359,144	40,749	741,350	66,521
" 其 他.....						
切乾薯..... 斤	13,751,216	602,341	13,411,822	530,886	150,000	12,600
自 基 隆.....	254,240	22,246	2,859,040	128,639		
" 安 平.....	1,426,360	74,723	1,859,680	80,172		
" 打 狗.....	11,970,616	505,372	8,692,502	322,075	150,000	12,600
于 東 京.....	3,567,900	155,972	227,200	6,816		
" 橫 濱.....	1,185,665	49,782				
" 名古屋.....						

(7) 移出重要品港別及仕向地別表

品名港名及仕向地名	累 計					
	九 年		八 年		七 年	
	數 量	價 額	數 量	價 額	數 量	價 額
干 大 阪.....	1,688,340	72,169	770,080	25,224
” 神 戶.....	3,239,876	143,187	6,488,576	245,851
” 宇 品.....
” 高 知.....	102,500	3,075
” 下ノ關.....	1,296,700	55,142	5,156,460	218,057
” 門 司.....	1,316,900	60,615	667,006	31,863	150,000	12,600
” 三 池.....	24,000	1,380
” 長 崎.....	280,000	11,200
” 鹿兒島.....
” 那 霸.....	1,021,835	52,894
芭蕉實..... 斤	6,023,593	950,116	35,984,843	1,516,027	22,769,588	1,063,790
自 基 隆.....	6,023,593	950,116	35,984,843	1,516,027	22,769,588	1,063,790
” 安 平.....
” 打 狗.....
于 東 京.....	65	3
” 橫 濱.....	368,355	15,770
” 名 古 屋.....	111,360	4,454
” 清 水.....
” 大 阪.....	65	7	69,290	2,776	56,030	2,801
” 神 戶.....	4,313,895	673,365	25,216,052	1,063,910	16,472,558	768,177
” 宇 品.....	195	9
” 下 關.....	332,010	15,916	7,670	384
” 門 司.....	1,709,633	276,744	9,898,276	412,226	6,231,640	292,346
” 長 崎.....	19,435	972	300	18
” 鹿兒島.....
” 那 霸.....	1,105	55
砂糖..... 斤	356,623,394	131,999,067	445,987,427	68,383,869	442,126,144	53,220,366
自 基 隆.....	62,516,886	22,512,823	97,209,788	11,775,812	100,581,430	11,971,643
” 安 平.....	2,454,500	285,434
” 打 狗.....	293,506,508	109,486,244	348,777,639	56,608,057	339,030,224	40,963,189
于 小 樽.....
” 東 京.....	121,686,045	44,791,152	188,348,130	30,725,492	93,809,990	10,937,335
” 橫 濱.....	55,391,458	20,476,335	31,373,100	4,689,335	83,808,900	9,881,038

(7) 移出重要品港別及仕向地別表

品名港名及仕向地名	累 計					
	九 年		八 年		七 年	
	數 量	價 額	數 量	價 額	數 量	價 額
于 名 古 屋.....	39,402,650	15,029,227	51,768,500	8,095,003	32,404,900	3,933,854
” 四 日 市.....
” 大 阪.....	91,028,541	33,942,640	108,662,523	15,439,753	112,075,633	13,675,425
” 神 戶.....	298,250	116,135	6,990,959	973,182	45,882,396	5,761,113
” 宇 品.....
” 下 關.....	27,757,400	10,174,441	38,609,210	5,346,618	35,004,900	4,146,690
” 門 司.....	17,802,200	6,505,712	18,596,600	2,873,022	35,791,525	4,427,336
” 大 里.....	2,046,900	247,348
” 三 池.....	800,000	292,000
” 長 崎.....	1,850,750	669,513	1,610,000	237,705	1,651,000	190,727
” 鹿兒島.....
” 那 霸.....	23,000	3,050
” 八 重 山.....	5,200	1,912	5,400	709
” 其 他.....	150,000	19,500
食鹽..... 斤	35,488,700	123,321	44,512,118	172,838	128,946,800	393,073
自 基 隆.....	600	17
” 安 平.....	27,138,700	93,512	26,419,100	97,953	73,246,400	233,391
” 打 狗.....	893,018	14,119
” 布 袋 崎.....	3,350,000	11,960	8,200,000	28,637	41,300,000	110,270
” 北 門 嶼.....	5,000,000	17,849	9,000,000	32,129	14,339,800	49,395
于 函 館.....	3,384,600	12,083	10,237,600	36,547	14,408,500	43,763
” 新 潟.....
” 橫 濱.....	17,112,700	58,060	20,984,800	85,783	49,862,500	155,535
” 名 古 屋.....	4,217,200	13,982
” 牛 田.....	1,427,000	4,352
” 四 日 市.....	7,983,500	24,660
” 大 阪.....	4,500,000	15,997
” 神 戶.....	3,041,400	10,583	7,359,000	29,365	18,123,200	53,071
” 門 司.....	5,939,718	21,203	32,924,300	94,693
” 八 重 山.....	600	17
” 其 他.....	7,450,000	26,598
藍 油..... 斤	353,657	290,396	388,461	427,147	487,351	307,595
自 基 隆.....	353,657	290,396	388,461	427,147	461,031	294,472
” 媽 宮.....	26,260	13,123

(7) 移出重要品港別及仕向地別表

品名港名及仕向地名	累 計					
	九 年		八 年		七 年	
	數	價	數	價	數	價
	円	円	円	円	円	円
于 小 樽.....						
” 東 京.....	3,380	3,400	4,224	4,214	12,636	7,876
” 橫 濱.....			1,188	1,188		
” 大 阪.....	73,136	49,560	38,088	43,824	35,636	26,506
” 神 戶.....	228,887	204,898	332,369	368,810	436,359	270,708
” 下 關.....			3,959	1,720		
” 門 司.....	43,294	29,398	6,978	5,416	2,720	2,505
” 長 崎.....						
” 鹿 兒 島.....			1,055	1,975		
” 那 霸.....	4,960	3,140				
鳳梨罐詰..... 打	65,687	364,773	70,711	239,386	41,608	150,728
自 基 隆.....	36,511	178,544	60,924	203,326	29,688	99,298
” 打 狗.....	29,176	186,229	9,787	36,060	11,920	51,430
于 小 樽.....	1,204	4,800			4,137	16,220
” 函 館.....	1,216	6,780			2,063	8,590
” 東 京.....	3,334	21,984	1,628	6,039	5,500	27,500
” 橫 濱.....						
” 名 古 屋.....						
” 大 阪.....	27,541	133,366	32,154	168,263	18,788	61,333
” 神 戶.....	25,212	157,446	33,319	112,204	11,020	36,735
” 尾ノ道.....						
” 下 關.....			480	1,680		
” 門 司.....	7,156	40,297	3,130	11,200		
” 長 崎.....						
” 鹿 兒 島.....					4	14
” 那 霸.....					40	140
” 宮古(沖繩).....					56	196
” 八重山.....	24	100				
生皮..... 斤	385,194	186,724	462,166	215,904	643,799	250,471
自 基 隆.....	337,580	171,341	358,855	174,569	591,149	230,701
” 安 平.....						
” 打 狗.....	37,814	10,683	89,411	36,715	44,370	17,280
” 媽 宮.....	9,800	4,700	13,900	4,620	8,280	2,430

(7) 移出重要品港別及仕向地別表

品名港名及仕向地名	累 計					
	九 年		八 年		七 年	
	數	價	數	價	數	價
	円	円	円	円	円	円
于 東 京.....	600	300			30	15
” 橫 濱.....						
” 大 阪.....	382,994	185,574	460,941	212,974	608,819	236,046
” 神 戶.....	1,600	850	1,000	2,850	950	410
” 尾ノ道.....						
” 下ノ關.....			125	50		
” 門 司.....			100	30	34,000	14,000
樟腦..... 斤	1,099,379	2,299,177	1,048,026	1,367,870	1,086,647	1,200,310
自 基 隆.....	1,099,379	2,299,177	1,048,026	1,367,870	1,086,647	1,200,310
于 大 阪.....						
” 神 戶.....	1,099,379	2,299,177	1,048,026	1,367,870	1,086,647	1,200,310
樟腦油(再製樟腦油共)..... 斤	1,752,380	836,003	1,685,683	764,354	2,068,451	931,349
自 基 隆.....	1,752,380	836,003	1,685,683	764,354	2,068,451	931,349
于 東 京.....			1,456	676	280	130
” 神 戶.....	1,751,288	835,418	1,684,227	763,678	2,068,171	931,219
” 下 關.....	1,092	585				
” 門 司.....						
酒精..... 利	6,071,242	7,537,986	6,688,285	6,241,216	5,601,517	4,665,015
自 基 隆.....	1,199,087	1,224,480	2,070,695	1,808,645	1,660,938	1,387,215
” 打 狗.....	4,872,155	6,313,506	4,617,590	4,432,571	3,940,579	3,277,800
于 東 京.....	1,842,955	2,241,566	1,856,589	1,739,109	1,164,202	951,210
” 橫 濱.....	1,012,503	1,334,420	518,265	481,831	1,246,969	1,028,245
” 名 古 屋.....	339,885	439,598	370,194	353,797	148,822	137,875
” 大 阪.....	2,570,150	3,134,873	3,433,412	3,193,429	2,423,748	2,048,906
” 堺.....						
” 神 戶.....	125,322	153,430	391,738	359,358	462,584	390,029
” 宇 品.....						
” 下ノ關.....	28,862	36,500	36,078	34,000		
” 門 司.....	151,565	197,599	82,009	79,692	155,192	108,750
” 長 崎.....						
” 其ノ他.....						

(7) 移出重要品港別及仕向地別表

品名港名及仕向地名	累 計					
	九 年		八 年		七 年	
	數 量	價 額	數 量	價 額	數 量	價 額
麻織物..... 噸	831,640	310,137	780,963	178,700	1,436,302	294,730
自 基 隆.....	831,640	310,137	780,963	178,700	1,436,302	294,730
于 小 樽.....					16,848	3,900
” 函 館.....						
” 東 京.....	241,900	69,620	53,526	12,450	330,780	76,500
” 橫 濱.....						
” 名 古 屋.....						
” 大 阪.....	459,400	158,360	486,979	110,764	609,585	141,060
” 神 戶.....	24,280	6,600	103,159	24,283	417,454	50,060
” 下 關.....	31,760	8,980	6,912	1,403	17,064	3,950
” 門 司.....	4,330	730	2,030	470	10,152	2,350
” 長 崎.....						
” 那 霸.....	69,970	65,897	128,357	29,330	34,419	7,920
石 炭..... 噸	60,695	954,330	26,393	345,660	3,190	71,680
自 基 隆.....	60,695	952,130	25,993	341,300	3,190	71,680
” 淡 水.....	200	2,300	400	4,360		
” 于 釜 石.....	200	4,000				
” 東 京.....			1	8		
” 橫 濱.....			4,610	49,576		
” 名 古 屋.....	6,270	90,410	6,315	96,600		
” 四 日 市.....	14,302	215,032	3,140	41,840		
” 中 田.....	6,850	125,750				
” 大 阪.....	21,421	328,398	8,415	111,646	430	4,060
” 神 戶.....	202	2,240	770	8,822		
” 德 山.....					2,760	67,620
” 門 司.....			30	412		
” 那 霸.....			100	1,200		
” 八 重 山.....			1,312	23,656		
” 其 他.....	11,450	188,500	1,700	11,900		
銅(金銀分含有ノ)..... 斤	709,469	473,636	901,978	510,321	681,953	527,862
自 基 隆.....	709,469	473,636	901,978	510,321	681,953	527,862
于 大 阪.....	709,469	473,636	901,978	510,321	681,953	527,862

(7) 移出重要品港別及仕向地別表

品名港名及仕向地名	累 計					
	九 年		八 年		七 年	
	數 量	價 額	數 量	價 額	數 量	價 額
木材.....		1,027,624		391,540		336,035
自 基 隆.....		453,823		188,011		113,964
” 安 平.....				697		323
” 打 狗.....		431,371		36,197		211,308
” 錦 宮.....		30		15		60,000
” 蘇 灣.....		142,400		166,620		
于 小 樽.....						10
” 東 京.....		16,778		28,412		35,042
” 橫 濱.....		169,002		165,574		51,567
” 名 古 屋.....						
” 大 阪.....		804,290		163,128		271,092
” 神 戶.....		21,993		1,993		9,877
” 尾ノ道.....		25				10
” 宇 品.....						20
” 下ノ關.....		661		1,795		140
” 門 司.....		3,250		27,197		15,293
” 長 崎.....				1,565		1,100
” 鹿兒島.....		680				1,690
” 名 瀨.....						
” 那 霸.....		40		1,673		44
” 宮古(沖縄).....				60		
” 八重山.....		10,885		63		210
” 其 他.....		20				

(7) 移入重要品港別及仕出地別表

品名港名及仕出地名	累 計					
	九 年		八 年		七 年	
	數	價	數	價	數	價
米.....石	13,700	794,854	14,971	711,758	57,737	1,577,797
于基隆.....	11,420	657,668	12,239	578,268	52,754	1,419,248
安平.....	548	33,780	444	21,832	914	27,553
打狗.....	1,112	65,174	1,207	62,323	2,965	96,479
媽宮.....	620	38,232	1,081	49,335	1,104	34,517
自小樽.....					266	7,500
東京.....						
橫濱.....						
名古屋.....						
四日市.....						
大阪.....	70	4,350	188	9,849	65	2,130
神戸.....	91	5,406	71	3,720	14,893	362,133
宇品.....			20	1,000	49	1,492
尾ノ道.....	42	2,520				
下ノ關.....	91	4,698	290	13,743	703	20,229
門司.....	13,103	761,424	13,730	653,470	39,802	1,127,188
長崎.....	218	11,371	317	12,965	1,244	34,333
鹿兒島.....	1	45	354	16,977	715	22,792
名瀨.....			1	34		
那霸.....						
其他.....	84	5,040				
大豆.....石	16,054	533,878	21,260	492,045	23,310	456,945
于基隆.....	14,798	487,097	20,072	460,712	22,050	429,743
安平.....	494	17,087	340	8,892	478	9,251
打狗.....	715	28,131	558	16,020	592	14,786
媽宮.....	47	1,563	290	6,421	190	3,165
自小樽.....	4	150	15	450		
函館.....	606	23,610	38	1,090	1,238	31,145
東京.....						
橫濱.....						
京都.....	2	60				
大阪.....	18	653	68	1,835	161	3,040
神戸.....	3,929	124,949	858	20,198	631	12,527
尾ノ道.....					10	

(8) 移入重要品港別及仕出地別表

品名港名及仕出地名	累 計					
	九 年		八 年		七 年	
	數	價	數	價	數	價
自宇品.....	30	1,036				
下ノ關.....	4,004	132,425	6,032	138,113	3,400	69,444
門司.....	7,461	250,995	14,249	330,347	17,880	340,418
長崎.....						
那霸.....						
小麥粉.....斤	5,525,387	884,003	5,756,705	787,780	6,659,211	894,540
于基隆.....	3,642,816	576,787	3,671,610	465,565	3,895,522	524,445
安平.....	807,375	130,420	1,240,000	197,650	1,046,062	134,460
打狗.....	979,760	161,602	766,875	113,460	1,686,076	231,269
媽宮.....	95,436	15,194	78,220	11,105	31,551	4,366
自函館.....						
東京.....	2,172,575	354,465	2,059,475	304,110	1,832,123	246,155
橫濱.....	7,480	1,100	224,000	38,500	93,750	14,800
名古屋.....			38,000	5,000		
大阪.....	13,977	2,130	282,919	39,655		
堺.....						
神戸.....	895,649	146,982	2,286,943	293,905	2,156,968	274,109
尾ノ道.....						
宇品.....	349,255	56,895	188,400	25,800	197,850	29,500
下ノ關.....	2,073,384	320,341	676,968	80,810	2,364,999	328,080
門司.....	13,067	2,090			13,521	1,896
長崎.....						
鹿兒島.....						
其他.....						
砂糖.....斤	1,284,862	623,190	555,125	260,978	372,260	99,281
于基隆.....	1,015,990	555,785	531,285	192,861	341,580	91,913
安平.....			1,300	300		
打狗.....	168,962	56,965	10,570	4,250	11,750	3,125
媽宮.....	19,910	10,440	11,970	3,567	18,930	4,243
自東京.....	204,688	73,500	100	35		
橫濱.....						
大阪.....	645,270	324,720	49,030	16,614	82,560	21,004
神戸.....	38,614	19,575	139,435	42,125	38,200	10,162

(8) 移入重要品港別及仕出地別表

品名港名及仕出地名	累 計					
	九 年		八 年		七 年	
	數 量	價 額	數 量	價 額	數 量	價 額
自 長 崎.....	100	50
” 下ノ關.....	42,800	22,270	54,370	18,630	12,000	2,300
” 門 司.....	353,390	183,075	312,140	133,569	235,750	64,341
” 名 瀨.....	50	45
” 那 霸.....	50	5	300	27
” 八重山.....	3,460	302
醬油.....石	5,432	365,608	6,364	201,714	6,592	254,020
于 基 隆.....	3,611	253,319	4,543	200,850	5,239	193,162
” 安 平.....	1,273	57,483	661	31,580	408	17,439
” 打 狗.....	442	42,167	1,063	55,167	874	40,762
” 媽 宮.....	106	7,639	97	4,117	71	2,607
自 東 京.....	751	70,701	1,466	78,423	1,155	55,741
” 橫 濱.....	12	1,200	25	1,338	27	1,183
” 名 古 屋.....	297	26,001	364	17,110	92	3,900
” 津 島.....
” 四 日 市.....	19	1,750	16	765	23	1,095
” 牛 田.....
” 京 都.....
” 大 阪.....	332	32,107	335	16,535	419	16,174
” 堺.....	14	960	47	2,264	22	1,120
” 神 戶.....	1,378	98,113	2,274	97,147	2,106	79,926
” 尾ノ道.....	4	300	1	50	7	236
” 高 知.....
” 宇 品.....	5	373	23	1,420	175	7,253
” 下ノ關.....	1	78	36	1,343	22	802
” 門 司.....	2,465	126,835	1,730	73,216	2,396	82,041
” 長 崎.....	104	7,188	41	1,887	138	4,305
” 鹿兒島.....	1	61	3	74
” 其ノ他.....	45	2	80
乾魚及鹹魚.....斤	23,322,157	4,272,768	21,972,447	3,637,835	19,000,943	2,232,585
于 基 隆.....	14,094,062	2,930,740	14,617,584	2,504,906	12,011,757	1,474,671
” 安 平.....	4,664,411	771,898	4,942,993	777,049	2,976,690	328,565
” 打 狗.....	3,503,076	569,888	2,411,870	355,880	4,021,037	429,249
” 媽 宮.....	608	242	459	100

(8) 移入重要品港別及仕出地別表

品名港名及仕出地名	累 計					
	九 年		八 年		七 年	
	數 量	價 額	數 量	價 額	數 量	價 額
自 小 樽.....	1,556	360	399,895	60,901	332,775	30,194
” 函 館.....	8,703,643	1,360,442	3,638,363	538,324	4,583,080	451,311
” 東 京.....	1,199,700	176,764	1,276,200	184,227	218,175	22,835
” 橫 濱.....	37,515	5,505	182,020	25,833
” 勝 浦.....
” 名 古 屋.....	900	175
” 四 日 市.....
” 京 都.....	1,500	240
” 大 阪.....	117,813	32,786	95,846	19,290	102,982	19,364
” 堺.....
” 神 戶.....	3,616,971	676,628	5,002,531	743,033	4,041,773	515,761
” 軺.....
” 尾ノ道.....	475	133	280	60
” 宇 品.....	4,360	1,419	2,885	1,074	400	110
” 下ノ關.....	2,501,664	667,507	3,446,983	671,723	3,680,135	458,695
” 門 司.....	5,921,256	1,306,972	7,476,733	1,322,475	5,405,482	650,685
” 長 崎.....	214,585	43,682	448,761	70,600	670,461	82,807
” 鹿兒島.....	1,100	280	450	80	3,800	620
” 油 津.....
” 名 瀨.....
” 那 霸.....	75	30
” 八重山.....	500	70	280	35	400	57
” 其ノ他.....	44	10	200	26
錫.....斤	600,204	481,508	646,362	378,879	1,795,243	598,703
于 基 隆.....	403,898	325,705	406,304	268,091	1,334,206	456,336
” 安 平.....	173,370	134,748	210,150	89,821	192,690	48,145
” 打 狗.....	22,936	21,055	29,908	20,967	266,747	93,902
” 媽 宮.....	1,000	320
自 小 樽.....	9,469	3,138
” 函 館.....	428,705	345,161	251,677	157,555	931,137	310,272
” 新 潟.....
” 釜 石.....
” 東 京.....	8,800	6,650	37,307	17,320	52,500	16,330
” 橫 濱.....	27,180	24,955	865	692	7,500	2,500
” 大 阪.....	840	587	175	105	5,510	1,918

(8) 移入重要品港別及仕出地別表

品名港名及仕出地名	累 計				計			
	九 年		八 年		七 年		年	
	數	價 額	數	價 額	數	價 額	數	價 額
白 堺.....								
” 神 戶.....	115,063	86,973	244,761	146,771	731,070	244,050		
” 高 知.....								
” 宇 品.....								
” 下ノ關.....	3,400	2,710	25,912	13,305	19,500	7,210		
” 門 司.....	7,750	6,957	41,739	22,261	27,400	10,115		
” 長 崎.....	8,266	7,355	43,270	20,410	10,797	3,055		
” 油 津.....								
” 鹿兒島.....								
” 那 霸.....	200	160	656	460	200	75		
” 宮古(沖縄).....								
” 八重山.....								
” 其ノ他.....					160	50		
乾 飯..... 斤	707,964	470,167	874,013	418,509	659,380	290,576		
于 基 隆.....	568,080	357,845	723,449	342,626	506,998	234,542		
” 安 平.....	93,773	75,691	127,668	63,363	91,260	29,235		
” 打 狗.....	46,111	36,621	22,806	12,520	61,122	26,799		
自 函 館.....								
” 東 京.....								
” 名 古 屋.....								
” 大 阪.....	9,006	6,438	5,244	2,205	5,884	2,488		
” 堺.....								
” 神 戶.....	418,123	276,648	670,941	331,165	526,546	238,318		
” 宇 品.....								
” 下ノ關.....	37,730	21,580	83,332	36,970	30,043	10,840		
” 門 司.....	172,345	108,306	104,926	43,119	89,607	35,380		
” 長 崎.....	70,760	57,185	9,510	5,050	7,050	3,430		
” 鹿兒島.....								
” 那 霸.....					250	120		
” 其ノ他.....								
罐詰食物.....		582,772		326,468		275,175		
于 基 隆.....		282,499		184,876		170,274		
” 安 平.....		216,930		73,360		42,465		
” 打 狗.....		81,645		66,913		61,634		

(8) 移入重要品港別及仕出地別表

品名港名及仕出地名	累 計				計			
	九 年		八 年		七 年		年	
	數	價 額	數	價 額	數	價 額	數	價 額
干 媽 宮.....		1,698		1,319				802
自 小 樽.....		30						
” 函 館.....		2,530		500				
” 東 京.....		21,564		19,754				9,944
” 橫 濱.....		4,110		170				235
” 名 古 屋.....								
” 四 日 市.....								
” 京 都.....				15				190
” 大 阪.....		202,432		159,698				128,909
” 堺.....								
” 神 戶.....		227,058		85,928				82,140
” 尾ノ道.....								
” 宇 品.....		3,525		957				1,161
” 高 知.....								
” 下ノ關.....		28,313		24,778				23,063
” 門 司.....		92,220		34,288				27,818
” 長 崎.....		990		380				1,715
” 鹿兒島.....								
” 那 霸.....								
” 其ノ他.....								
清酒(罐詰)..... 打	37,755	432,060	90,671	642,997	87,576	472,092		
于 基 隆.....	24,150	271,465	55,598	303,092	55,848	295,853		
” 安 平.....	7,408	81,682	18,832	125,305	15,391	79,520		
” 打 狗.....	5,740	73,813	15,872	122,323	16,136	95,597		
” 媽 宮.....	457	5,100	369	2,277	201	1,122		
自 東 京.....	88	1,001	116	770	224	1,081		
” 橫 濱.....								
” 名 古 屋.....								
” 京 都.....								
” 大 阪.....	6,045	67,444	11,070	79,201	9,312	49,536		
” 堺.....	52	575	7,236	50,116	9,504	48,616		
” 神 戶.....	25,728	298,945	67,772	484,247	62,638	343,387		
” 尾ノ道.....								
” 宇 品.....	3,520	38,773	3,703	23,065	2,902	14,456		

(8) 移入重要品港別及仕出地別表

品名港名及仕出地名	計					
	九 年		八 年		七 年	
	數	價 額	數	價 額	數	價 額
自 高 知.....						
” 下ノ關.....	400	3,500	516	3,820		
” 門 司.....	1,889	21,490	202	1,423	2,992	14,993
” 長 崎.....					4	23
” 鹿兒島.....			4	20		
” 宮古(沖繩).....						
” 八重山.....			52	335		
” 其ノ他.....	33	332				
清酒(樽入)..... 石	1,700	309,097	3,454	389,459	3,185	271,500
于 基 隆.....	1,342	233,963	2,413	263,390	2,276	189,730
” 安 平.....	123	27,065	392	44,847	225	20,013
” 打 狗.....	197	42,174	543	65,300	577	52,899
” 媽 宮.....	33	5,895	106	10,922	107	8,883
自 東 京.....						
” 橫 濱.....						
” 名 古 屋.....						
” 四 日 市.....						
” 京 都.....						
” 大 阪.....	204	38,292	489	53,564	358	31,425
” 堺.....	31	5,895	242	26,378	313	26,171
” 神 戶.....	1,021	189,539	2,081	239,280	1,871	161,411
” 尾ノ道.....			15	1,600	6	550
” 宇 品.....	209	35,090	220	23,569	382	30,436
” 德 山.....						
” 下ノ關.....	32	6,165	156	16,953	39	3,255
” 門 司.....	197	33,454	232	26,115	200	16,827
” 長 崎.....	6	662	19	2,000	14	1,310
” 鹿兒島.....						
” 宮古(沖繩).....					2	80
” 其ノ他.....					43	35
麥 酒..... 打	271,211	1,505,858	230,198	943,843	169,591	635,411
于 基 隆.....	177,012	969,538	154,306	632,811	113,083	410,253
” 安 平.....	46,534	248,760	36,172	139,198	10,240	37,130
” 打 狗.....	46,280	279,470	38,596	167,342	45,852	186,766

(8) 移入重要品港別及仕出地別表

品名港名及仕出地名	計					
	九 年		八 年		七 年	
	數	價 額	數	價 額	數	價 額
千 媽 宮.....	1,385	8,090	1,124	4,492	411	1,262
自 東 京.....	186,050	1,028,484	162,936	668,575	122,760	463,790
” 橫 濱.....			2,200	9,450	2,288	8,380
” 名 古 屋.....					4	15
” 四 日 市.....						
” 大 阪.....	3,973	18,780	5,264	21,285	8,347	31,503
” 堺.....						
” 神 戶.....	58,400	331,542	33,386	136,392	2,920	10,950
” 尾ノ道.....						
” 宇 品.....						
” 高 知.....						
” 下 關.....				36	170	
” 門 司.....	23,682	127,052	26,376	107,971	33,232	120,653
” 長 崎.....					40	120
” 鹿兒島.....						
” 其ノ他.....						
紙卷煙草..... 千箇	327,280	667,188	278,340	414,311	305,380	466,657
于 基 隆.....	249,020	503,133	275,260	409,698	243,840	371,838
” 安 平.....						
” 打 狗.....	79,260	164,055	3,080	4,613	61,540	94,819
自 東 京.....	310,960	638,688	263,660	396,101	279,020	435,339
” 京 都.....			2,360	2,452	16,100	19,119
” 大 阪.....	16,320	23,500	5,540	5,745	10,260	12,199
” 神 戶.....			6,780	10,013		
” 其 他.....						
石 油..... 天	404,320	380,218	746,370	763,261	1,327,140	843,476
于 基 隆.....	318,870	298,118	616,820	624,236	1,096,570	687,964
” 安 平.....	37,900	35,900	55,060	62,038	64,980	43,405
” 打 狗.....	41,000	39,600	62,960	64,757	156,120	105,651
” 媽 宮.....	6,550	6,600	11,530	12,230	9,470	6,456
自 東 京.....	2,000	1,800	4,000	3,400	8,910	5,587
” 橫 濱.....					2,110	1,522

(8) 移入重要品港別及仕出地別表

品名港名及仕出地名	累		計			
	九 年		八 年		七 年	
	數 量	價 額	數 量	價 額	數 量	價 額
自 牛 田.....						
” 津 島.....		7,289		19,544		179,557
” 勝 浦.....						
” 京 都.....		144,862		127,280		79,241
” 大 阪.....		2,888,474		3,180,136		2,153,849
” 堺.....				9,340		300
” 神 戶.....		334,900		543,868		
” 新.....				1,320		100
” 尾ノ道.....		1,356		1,300		
” 今 治.....				18,279		1,210,974
” 宇 品.....		7,722		1,716		3,076
” 下ノ關.....		94,706		132,006		102,688
” 門 司.....		198,025		242,988		207,172
” 長 崎.....						
” 鹿兒島.....				811		
” 那 霸.....		450		1,000		2,410
” 八重山.....				100		80
” 其 他.....		3,767		34,225		69,486
メノ肌衣.....		167,474		143,543		143,809
于 基 隆.....		126,815		118,013		120,532
” 安 平.....		22,108		12,968		3,774
” 打 狗.....		18,551		12,562		19,503
” 媽 宮.....						
自 小 樽.....						
” 東 京.....		2,860				820
” 橫 濱.....						100
” 名 古 屋.....		526				100
” 大 阪.....		149,025		138,483		138,220
” 堺.....						
” 神 戶.....		9,757		3,370		3,050
” 宇 品.....						
” 下ノ關.....		270				
” 門 司.....		5,036		1,630		1,510
” 其 他.....						

(8) 移入重要品港別及仕出地別表

品名港名及仕出地名	累		計			
	九 年		八 年		七 年	
	數 量	價 額	數 量	價 額	數 量	價 額
紙(各種).....		1,442,252		1,227,288		977,210
于 基 隆.....		1,140,177		991,265		767,254
” 安 平.....		248,930		143,231		55,793
” 打 狗.....		50,752		90,440		151,454
” 媽 宮.....		2,393		2,352		2,718
自 函 館.....						
” 東 京.....		35,899		48,252		52,132
” 橫 濱.....		12,906		2,068		1,513
” 名 古 屋.....		206		111		68
” 津 島.....						
” 勝 浦.....						
” 京 都.....		1,038		2,093		732
” 大 阪.....		1,073,090		966,687		709,667
” 堺.....						
” 神 戶.....		100,172		88,424		75,407
” 尾ノ道.....		60		310		324
” 宇 品.....		1,539		2,184		3,238
” 宮 島.....				517		
” 高 濱.....		10,724		10,800		
” 高 知.....		6,295		10,161		18,178
” 下ノ關.....		1,888		1,575		4,976
” 門 司.....		196,950		92,621		108,906
” 長 崎.....		1,425		665		1,435
” 鹿兒島.....		20		465		643
” 那 霸.....		70		350		
” 其 他.....		100		5		
石炭.....噸	20,740	445,940	21,940	373,348	21,048	245,070
于 基 隆.....	15,115	302,377	16,095	239,694	16,951	157,190
” 打 狗.....	5,625	143,563	5,845	133,654	4,007	87,880
” 媽 宮.....						
自 工 模 濱.....						
” 大 阪.....						
” 神 戶.....			1	19		
” 下ノ關.....					200	1,900

品名港名及仕出地名	累 計					
	九 年		八 年		七 年	
	數 量	價 額	數 量	價 額	數 量	價 額
自 那 霸.....						
” 八重山.....	11,730	1,120	1,600	160	10,180	1,210
” 宮古(沖縄).....						
” 其ノ他.....	178,235	28,698	47,145	9,370	645,890	394,500
釘類..... 斤	1,783,343	505,180	1,470,871	362,954	1,321,822	450,458
于 基 隆.....	1,335,208	378,061	1,219,488	296,245	997,177	332,784
” 安 平.....	200,736	54,201	82,720	24,483	65,484	19,031
” 打 狗.....	243,690	71,798	167,053	42,076	257,266	98,109
” 姬 宮.....	3,709	1,120	610	150	1,895	534
自 東 京.....	54,912	23,190	125,313	33,967	47,369	17,996
” 橫 濱.....	17,138	5,525	3,900	930	3,743	825
” 名 古 屋.....	300	110	5,480	1,510	1,175	440
” 京 都.....			1,100	445	107	30
” 大 阪.....	801,349	234,973	868,478	205,148	726,341	240,308
” 堺.....					500	300
” 神 戶.....	564,783	149,848	322,612	78,802	313,256	95,555
” 靱.....	109,140	33,112	72,442	21,688		
” 尾ノ道.....	5,632	1,965	4,119	1,390	584	250
” 宇 品.....	800	240	500	124	1,825	680
” 下ノ關.....	1,300	400				
” 門 司.....	102,273	30,334	38,851	11,777	54,916	20,622
” 長 崎.....	396	150				
” 鹿兒島.....			100	25		
” 名 瀨.....						
” 其 他.....	125,320	25,333	27,976	7,148	172,006	73,452
鐵道建設用材料..... 斤	10,221,457	1,904,446	4,767,677	923,784	6,643,606	1,500,741
于 基 隆.....	7,018,164	1,327,862	3,324,596	527,877	6,455,020	1,468,391
” 安 平.....			30,416	4,570	63,044	3,500
” 打 狗.....	3,203,293	577,084	1,412,665	391,287	125,542	28,850
自 釜 石.....					30,000	6,600
” 東 京.....	892,439	154,150	748,575	109,815	343,175	73,320
” 橫 濱.....	1,026,398	186,825	140,690	21,640	741,570	167,096
” 名 古 屋.....					110	24

品名港名及仕出地名	累 計					
	九 年		八 年		七 年	
	數 量	價 額	數 量	價 額	數 量	價 額
自 大 阪.....	1,995,597	378,347	1,189,672	195,782	361,900	100,509
” 堺.....						
” 神 戶.....	4,042,154	782,500	572,199	98,720	1,886,720	411,268
” 靱.....			1,562	400		
” 宇 品.....					1,150	500
” 下ノ關.....						
” 門 司.....	171,194	34,270	52,617	13,235	80,737	39,400
” 那 霸.....						
” 其 他.....	2,033,675	368,348	2,062,362	484,142	3,198,244	702,030
鐵道車輛及同部分品.....		651,032		168,973		271,520
于 基 隆.....		537,813		149,443		219,866
” 打 狗.....		113,219		19,530		51,654
自 東 京.....		16,150		48,040		78,360
” 橫 濱.....		40,295		2,541		8,210
” 名 古 屋.....		50,300				
” 京 都.....		200				
” 大 阪.....		516,838		116,964		147,120
” 神 戶.....		5,854		1,268		30,800
” 下 關.....		625				
” 門 司.....		21,210		160		7,030
製糖用機械及同部分品.....		240,457		874,211		1,521,296
于 基 隆.....		95,628		17,383		1,081,900
” 安 平.....						20,120
” 打 狗.....		153,829		856,828		419,276
自 東 京.....		94,324		9,930		286,570
” 橫 濱.....		2,500		5,900		132,250
” 京 都.....						800
” 大 阪.....		126,198		83,888		491,846
” 神 戶.....		16,415		4,998		498,580
” 下 關.....				25		
” 門 司.....		10,120		769,470		86,250
” 鹿兒島.....						
” 那 霸.....						25,000

(8) 移入重要品港別及仕出地別表

品名港名及仕出地名	累 計					
	九 年		八 年		七 年	
	數	價 額	數	價 額	數	價 額
木材.....		3,049,669		1,497,061		1,378,218
于 基 隆.....		1,684,637		1,013,178		881,239
" 淡 水.....		38,381				
" 安 平.....		197,976		22,405		56,749
" 打 狗.....		1,118,650		453,853		433,294
" 媽 宮.....		10,025		7,625		7,936
自 小 樽.....						
" 函 館.....						
" 宮古(陸中).....						
" 釜 石.....					1,150	
" 東 京.....		28,167		13,347		17,959
" 橫 濱.....				150		20,096
" 天龍川.....		37,145		51,941		53,302
" 名古屋.....		24,365		49,267		64,846
" 四日市.....						50
" 半 田.....						
" 勝 浦.....		1,764,722		1,032,855		742,098
" 京 都.....						550
" 大 阪.....		144,495		65,044		155,715
" 堺						
" 神 戶.....		166,380		103,836		73,216
" 尾ノ道.....		7		28		173
" 宇 品.....		14,102		2,127		10,037
" 高 濱.....						
" 下ノ關.....		11,700		3,037		15,913
" 門 司.....		435,965		102,565		92,728
" 長 崎.....		11,700				219
" 油 津.....		6,645				36,890
" 鹿兒島.....		154,488		42,782		52,090
" 那 霸.....		180		100		
" 宮古(沖繩).....		10,190		885		
" 八重山.....		153,208		18,944		28,003
" 其ノ他.....		86,210		10,153		12,283
枕木..... 箇	287,606	329,361	241,292	325,652	244,739	203,569
于 基 隆.....	26,965	32,324	24,656	25,665	101,299	76,653

(8) 移入重要品港別及仕出地別表

品名港名及仕出地名	累 計					
	九 年		八 年		七 年	
	數	價 額	數	價 額	數	價 額
干 安 平.....						
" 打 狗.....	260,641	297,037	216,636	220,287	143,440	131,916
" 媽 宮.....						
自 小 樽.....						
" 函 館.....						
" 宮古(陸中).....						
" 釜 石.....						
" 東 京.....	37,239	44,695	16,386	28,382	103,395	89,290
" 橫 濱.....	6,894	6,900	4,010	4,900	2,773	2,754
" 名古屋.....						
" 勝 浦.....						
" 大 阪.....	5,510	8,265	2,282	4,200	4,491	3,240
" 神 戶.....	32,516	44,938	40,645	55,625	49,195	43,071
" 宇 品.....	98,663	98,568	95,023	131,354	20,649	16,266
" 下ノ關.....	2,500	3,750				
" 門 司.....	103,780	121,643	6,748	17,020	64,216	53,932
" 鹿兒島.....						
" 八重山.....	504	602			20	16
" 其ノ他.....			76,198	84,171		
製糖原料.....		200,271		295,079		282,438
于 基 隆.....		197,363		294,049		281,691
" 安 平.....		2,425		880		320
" 打 狗.....		483		150		427
自 東 京.....				20		80
" 橫 濱.....						50
" 大 阪.....		6,185		50,296		545
" 神 戶.....		194,056		244,613		281,763
" 門 司.....		30		150		
肥 料..... 斤	53,703,750	6,176,548	48,537,637	3,728,377		3,737,052
于 基 隆.....	13,516,212	1,361,171	13,104,393	826,472		1,007,113
" 安 平.....						
" 打 狗.....	40,187,538	4,815,377	35,433,244	2,901,905		2,729,939
自 函 館.....						

(8) 移入重要品港別及仕出地別表

品名港名及仕出地名	累 計					
	九 年		八 年		七 年	
	數 量	價 額	數 量	價 額	數 量	價 額
自 東 京.....	40,610,089	4,876,430	32,202,663	2,466,283	2,739,163
” 橫 濱.....	269,886	54,980	641,029	60,750	119,748
” 名 古 屋.....	312,500	88,500
” 大 阪.....	8,764,323	874,799	7,395,580	455,429	333,878
” 堺.....	21,220
” 神 戶.....	2,856,232	259,329	6,542,995	629,483	458,350
” 宇 品.....	12
” 下 關.....	8,125	1,820	144
” 西 司.....	390,670	22,510	1,717,245	113,360	64,277
” 長 崎.....
” 鹿 兒 島.....
” 那 霸.....	30,000	1,247
” 八 重 山.....	260
” 其 他.....

(9) 移出貨物月別表

	九 年		
	八 年	七 年	年
	價 額	價 額	價 額
一 月.....	17,373,423	14,237,876	11,238,280
二 月.....	29,150,461	14,990,397	11,033,866
三 月.....	36,427,057	17,481,075	14,371,638
四 月.....	31,440,222	16,878,175	14,331,845
五 月.....	22,809,901	12,414,265	13,487,989
六 月.....	10,781,772	13,761,214	4,256,604
七 月.....	12,832,345	11,999,567	4,700,226
八 月.....	6,431,346	5,895,442
九 月.....	10,469,841	7,676,139
十 月.....	5,370,100	7,982,618
十 一 月.....	6,648,453	4,605,311
十 二 月.....	11,203,231	5,930,455
計.....	141,885,540	105,600,503

(10) 移入貨物月別表

	九 年		
	八 年	七 年	年
	價 額	價 額	價 額
一 月.....	8,566,830	4,851,382	6,647,033
二 月.....	9,708,306	5,819,973	5,801,670
三 月.....	12,351,056	7,449,339	6,521,153
四 月.....	9,817,517	6,673,565	7,410,964
五 月.....	9,469,843	7,951,472	6,420,906
六 月.....	8,154,168	6,650,909	4,450,682
七 月.....	5,465,106	6,648,332	6,375,042
八 月.....	6,515,433	3,568,308
九 月.....	6,112,126	5,539,281
十 月.....	8,451,150	5,690,563
十 一 月.....	10,089,784	5,511,230
十 二 月.....	13,313,251	6,604,525
計.....	90,526,766	70,591,357

(11)
移出入金銀月別表

	移 出			移 入		
	九 年	八 年	七 年	九 年	八 年	七 年
	円	円	円	円	円	円
一 月.....	25,696	30,502	124,944	48,700	96,482
二 月.....	27,907	9,533	73,547	6,000	18,500	5,070
三 月.....	19,075	24,577	60,861	6,000
四 月.....	25,840	29,416	86,327	19,536
五 月.....	47,845	30,191	37,922	10,678	45,048	1,000
六 月.....	23,355	27,936	79,277	400	10,800
七 月.....	125,013	4,529	67,332	53,554
八 月.....		23,226	62,132		57,305
九 月.....		37,855		77,074
十 月.....		57,869	33,102		8,100	1,000
十一 月.....		14,237	63,259		23,498	9,663
十二 月.....		33,074	46,789		82,338
計		285,090	773,347		342,579	195,553

大正九年九月十四日印刷
大正九年九月十六日發行

臺灣總督府財務局稅務課

臺北文武街一丁目十八番戶

印刷人 小塚兼吉

臺北北門街三丁目七番戶

印刷所 小塚印刷工場



終