玉燭寶典卷第四

385.8
To338
第4

玉燭寶典卷第四

385.8
To338g
第4

国立国会図書館

四月孟夏第四

禮月令曰孟夏之月日在畢昏翼中旦婺女中鄭玄曰孟夏者日月會於實沈而斗建巳之辰者其日丙丁丙之言炳也萬物皆炳然著見而強大其帝炎帝其神祝融祝融火官之臣也炎帝大庭氏也融顓頊氏之子曰黎為火官者也其蟲羽羽蟲屬葉飛鳥之屬其音徵三分宮去一以生徵徵之數五十四屬火者以其徵清事之象律中呂呂孟夏之月至則中呂之律應焉誘曰陽散也在仲陰實在中所以複陽成功也故曰中呂其數七火生數三成數七但言七者亦舉成其者也其味苦其臭焦其祀竈祭先肺夏陽氣盛熱於外祀之於竈竈侵熱類也祀之先祭肺者陽位在上肺為尊也蟲蝹鳴丘

言七者亦舉
成其者也 其味苦其臭焦其祀竈祭先肺
夏陽氣盛熱於外祀之於竈從熱類也祀
之先祭肺者陽位在上肺為尊也蠐螬鳴丘
蚓出王瓜生苦菜秀 蠐螬蝎蛙也王瓜萼生夏小正云王
瓜蝎蠐螬竈之屬蚯引蟲而食之蚓無足羣屬也今案周官秋
官下日蝎氏掌去竈鼈鼄蠚注云齊魯之間謂竈為蝎
鼈耿鼈也蝎与耿鼈尤怒鳴為聒人耳故云之也
天子居明堂左个乘朱路駕赤騵載赤旂
衣朱衣服赤玉食朱櫏與雞其器高以粗 明堂
大寢南堂東偏也朱櫏有多甲罫合屬水雞木畜也時
熟食之為以安性也粗猶大也器高大者羣物盛長
是月也以立夏三日大史謁之天子乃齋立夏之日天子
立夏盛德在火天子乃以立夏迎夏於南郊還反
親帥三公九卿大夫以迎夏於南郊還反
行賞封諸侯慶賜無不欣說 迎夏祭赤帝熽怒
帥諸侯而云封諸侯之者或
時每在京師者實其文也 乃命樂師習合禮樂
為將
飲酎 命太尉贊傑俊遂賢良舉長大
助長氣也贊猶出也傑俊能者遂進也王三之宮有
司馬無太尉秦則有太尉今俗人皆云周公作月
令未通於古之者也 行爵出祿必當其位繼長增高
謂草木盛
蕃廡也 毋有壅蔽 為妨蔽農之事 毋伐大樹天子始絺 初服暑服 命野
虞出行田原為天子勞農勸民毋或失
時命司徒巡行縣鄙命農勉位毋怠于

虞出行田原為天子勞農勸民毋或失
時命司徒巡行縣鄙命農勉位毋悆于
郡急趣農也縣郡鄙鄉遂之屬主民者也王居明堂禮曰毋宿于囷月令悆今伏柴釋名曰縣懸也懸於郡也
敫古駮字獸毋害五穀毋大田犒農乃登
麥天子乃以雚今紫莖綏神契曰雚水伏故無脈注云雚大陰之物閉藏氣脈不通故可無脈以其好水使以臭動蒙水出焉方言自關東西或謂之雚漢書貨殖傳曰澤中千足雚與千戶侯等尒雅曰灌猪鄧臻注云今瓜猪也江東呼猪皆通名耳舉雚大之雚以刈反
嘗麥先鳶寢廟
登進也麥之氣尤盛以雚食之散其熱也雚水畜也
聚蓄百藥藥瘧之時毒氣盛也
靡草死麥秋至斬
薄刑決小罪
鴈說云靡草蘼蕪之屬也祭統曰艾草則墨謂立秋後也秋無輕於墨者今以紀陽之月斬秋決罪與母有壞隳自相違似非春秋元命苞曰秋者例也刀守井之飲人人入井陷於溺乃守之劉其情也宋均曰井飲人則人樂之樂不已則溢自陷於溺故人加刀謂之刑欲人畏慎以全節也
出繫輕
崇寬
蟄事畢后妃獻蠶乃收蠶
稅以桑為均貴賤長幼如一以給郊廟之
服后妃獻蠶者內命婦
外命婦也外命婦雖就公桑蠶室而蠶甚夫人當有祭服以助祭牧以近郊之稅也
天子飲酎用礼樂
酎之言醇也謂重釀之酒也
春酒至此始成与群臣以礼樂飲之於舊正尊昇今桑
呂氏春秋此下云行之是令而甘雨至三旬高誘曰行之是令行是令也旬十日也十日一雨三旬三雨也字林曰酎三重釀酒
孟夏行秋令
則苦雨數來五穀不滋
甲之氣乘之也苦雨白露之類也
四鄙入保
金氣為害也鄙界上之邑也小城曰保也
行冬令則草木萎枯
長日足也

則苦雨穀來五穀不滋甲之氣乘之也
金氣為害也鄰界上苦雨白露之候也四鄙入保
之色也小城曰保也行冬令則草木萎枯長曰
老也
後乃大水敗其城郭夾之氣
乘之也行春令則蝗蟲
為災暴風來格寅之氣乘之也必以蝗虫為災寅
陽也有碍執之氣行於初暑則
當蟄者大出矣格亂也秀草不實氣更生之不得成也蔡也
行春令故草秀不實曰春主秀也夏主實夏
秀草若菜蘇屬也蔡雍孟夏章句曰夏假
也假大也其虫羽南方朱鳥羽虫之長故
凡羽屬夏也祭先肺大神祀於電肺金
藏以金養火食其肝臊也螻蟈鳴螻蟋
蟀蚣虫毚之屬也蚣蝑出虫而巳冢屬
也今蜙蝑尔雅有之謂之虫無巳之謂之冢
字林云冢數長春行曰蠆大尔反王蓂生王
蓂草名生於陵陸草之後生者也苦菜
秀苦菜荼也不榮而實謂之秀荼與蘇
麥俱以秋生小隕之物成於大陽故夏
而秀天子居明堂左个明者陽也光也
鄉陽受光故曰明三面闕前曰堂四周有
戶曰室左个明堂之東巳上之堂命大尉
讚桑後大尉者鄉官也讚麦桑後皆
材勇人者也禮變名曰千人曰選倍選曰
後萬人曰英逐賢良[英]逐成也材千人曰英

後萬人曰英遂賢良遂成也材千人曰英
倍英曰賢良善也禮雜記曰大尉典爵
故爵祿之事皆命之驅獸無害五穀獸麋
麋之屬食穀苗穗者也畜聚百藥之若
草木之有滋味物力所以攻百疾者
也是月草木盛則殺適物力盛故畜聚
之也神農躬嘗別草木之味蓋一日七
十餘毒於是得穀以養民得藥以攻疾
麋草死麋細也喜停歷蕎芥之屬以秋
生者得太陽成而死也百穀各以其塾
為春孰為秋故麥以孟夏為秋也尉洎
名也飲者進之宗廟而返飲於廟中也
各釀酒至此而成故進之四獸入保之小
城在邊野也暴風永格曰出而風曰暴
秀草苦菜蕎屬也春主秀夏主實夏夏
而行春令故草秀不實

右章勾為釋月令

禮鄉飲酒義曰南方者夏之為言
假養之長之假之仁鄭玄曰假大也尚書大傳曰南
方者何也任方也任方也者物之方任何

假養之長之假之仁 鄭玄曰假大也 尚書大傳曰南方者何也任方也任方也者物之方任何以謂之夏之者假之也之者吁萇万物而養之故曰南方夏也 鄭玄曰吁萇讀曰煦舒也 釋名曰夏假也寬假萬物使生長也 右標釋夏名也

夏為盛故盛之也 是謂敬天之明必勿行武興季夏相輔初夏之時衣赤興季同期而暮榮或順行甘雨時矣

春秋元命苞曰其日丙丁其帝炎 宋均曰時物炳然旦丁強日以為日名也 時為夏之者物滿縱 夏大也大故滿縱也 位在南方之者任長 任含任之任也 其帝祝融祝融者屬

尚書考靈燿曰氣在於夏其紀樂或是謂發氣之陽可以毀消金銅舉興氣同光 鄭玄曰火星也可用火之 使民倫大治盛以龔 天地俱用事

詩紀歷樞曰丙者炳也丁者亭 宋均亭猶止陽氣著止而曰煙怼者取火性盛揚成怼以自名也

詩含神霧曰其南赤帝坐神名煙怼 宋均

名也時為夏之者物滿縱復大也大故滿縱也位在南之方之者任長任含任之任也其帝炎帝祝融祝融者屬續也今俗家皆以祝融於古帝顓頊氏之子曰黎為大官者也此与上帝感五精之帝而生者自相違今案元始上真衆仙記云祝融氏為赤治衡霍山便周此說之也其神朱芒朱芒者注芒也朱芒何家之子月任芒者注春所物產使生芒山海外南經曰南方祝融獸身人面乘兩龍郭璞曰海內神火神之也其精赤鳥赤朱也赤鳥鵜大也朱李巡曰夏万物盛壯其氣昊之孫炎曰夏天長物氣體昊大故曰昊天郭璞曰言氣皓肝也夏為朱明孫炎曰夏氣赤而光明也夏為長贏史記律書曰丙者言陽道著明丁者万物之壯也白虎通曰其音徵之者止也楊慘廢也白虎通曰大味所以苦何南方者主長養苦為所以養育之猶五味得苦可以養也其臭焦何南方者火盛陽氣動故其臭焦也右悤釋夏時詩函凡曰四月秀葽（鄭箋）云夏小正曰四月王蕤秀葽其是乎今藥詩草木疏云夏小四月秀遠之葽同耳郎今為蕤也蔡東謂蕤為遠蕤又魏文侯曰遠蕤之生也似禾遠為蕤明矣小正既云蕤遠葽又云王負秀此自二草而鄭君橫引王負為誤矣遠葽或如詩疏所論但四月蕤猶未秀恐是別草之春秋經疋七龍見而雩服度曰龍角每月昏龍星體畢見也（謂四月昏龍星體畢見也）春秋經疋七年夏四月辛卯夜恒星不見夜中星隕

龍見而雩 服虔曰龍角亢謂四月昏龍星體畢見也 春秋經庄七
年夏四月辛卯夜恒星不見夜中星隕
如雨 賈逵曰恒星北辰也一傳复恒星不見夜明
如雨 說南方朱鳥星也
也 服虔曰恒常也天官列宿常見之星也
言夜明甚常見大星皆不見也 星隕如
雨与雨偕 星隕如雨如雨也偕俱也
言隕如雨与雨俱下也 春秋公羊
傳 四月以下与上同 如雨者非雨不偕春秋曰雨星不
及地尺而復 何休曰不偕春秋謂史記為春秋也 君子脩
之曰星隕如雨 明其狀似雨不 春秋穀梁傳曰
雨星也 春秋經星者經星 范甯
四月辛卯昔恒星不見 恒星不見夜中星隕如雨 曰注
常謂常
列宿 曰入至於星出謂之昔 今案紀瞻遊
子秋昔 韓詩章句曰四月秀蓘草如出穗 賦云陽曜遊
涼也
周書時訓曰立夏之日螻蝈鳴又五日丘蚓
出又五日王瓜生螻蝈鳴不 鳴水潦涇溢丘
蚓不出后稷弃命王薄不至薄不生宮干百姓小
滿之日苦菜秀又五日靡草死又五日
小暑至苦菜不秀仁人潛伏靡草不
死國窺盜賊小暑不至是謂陰慝周
書嘗麥解曰惟四月王初祈禱于宗
一本云天宗 乃嘗麥于太祖
禮夏小正曰四月乃昏見初昏南門正

一本云天宗 乃嘗麦于太祖
禮夏小正曰四月昴則見初昏南門正
南門者星也歲再見壹正蓋取荼〻
者以為君薦蔣也秀幽大正昕沈也鳴
札札者寧懸也鳴而後知之故云故先
鳴而後札囿有見杏囿者山之燕者也鳴
大執早陰攻駒執駒執駒者始執駒執駒者
在之去毋也執而外之君也故駒者教
之服車轂舍之易通卦驗曰立夏清明
風至而暑鵙鳴聲博縠蠙 古苑字也 電見
早出龍升天 鄭玄曰雲見者自驚蟄始候至而
薪三星在天亦謂此時之也 昴長四尺三寸六分常陽也昴
嘗紫赤如珠 三星於震在九四九四辰在午為火
如連珠之也 小滿小雨雀子蠙螻蛄鳴 於此更言
雀子蠙者
鳴類已有先大 昴長三尺四寸上陽雲布七星赤而
饒〻 小滿於震值六五辰在卯与震同位木可曲
直六五離爻也亦有體坎〻為弓輪〻饒〻
列行曲者也 易通卦驗曰冬
時青氣布直冀此正氣也氣布右凡攝
木出左萬物傷人民疾溫 鄭玄曰立冬之右轂
雨之地在小滿之地

時青氣也直異此西氣也氣也右凡條
木出左萬物傷人民疾溫 鄭玄曰立夏之右穀雨之地在小滿之地有震耎謋之氣也而異氣見焉故擾木凡者授養萬物今失其位故為傷物之凡也
詩推度災曰立火於嘉奠一万物成文 宋均曰立火立夏火用事成文時物鮮絜有文飾也 詩紀歷樞曰已蔵一万物出成文章陽氣已出陰氣已蔵一万物出成文章
春秋元命苞曰大陽見於已已者物皋起倖中ㄑ呂ㄑ者大踊 宋均曰中猶也相應而呂书故曰者大踊也
春秋說題辭曰蜚羽絲有四月孟夏載作
お以仜氣成天倖 宋均曰仜而載之明當趣時急也琲猶咤也倖洁也
春秋考異郵曰孟夏載作降 宋均曰載勝也孟夏則織紝止以趣蜚故各目時要物作以明其所為載之而已言不絕也
鳥異成水出夢 孔晁曰立夏時也 水虞於是承禁置罘 置罘小奠罟也 史記倖書曰中呂言万物盡旅而西行也又曰已者言陽氣之已盡也
淮南子時則曰孟夏之月招搖指巳爨柘
燧南宮御女赤兔衣赤采吹竽笙 高誘曰火王南方故震南宮也竽笙竅中炭陽故吹之也 其仜戟 戟有枝鋒蒙陽布故也戟或仜猶也
四月宮田其樹桃 四月兔農事故宮由也桃謐与杏同後李孰故四月桃也
淮南子天文曰孟夏之月以孰穀禾雄

四月官田其樹桃四月兎農事故官由也桃說与杏同後李熟故四月桃也
淮南子天文曰孟夏之月以熟穀禾雄鳩長鳴為帝候歲高誘曰雄鳩蓋布穀淮南子圭術曰大火中即禮黍稌許慎曰大火謂中四月也京房占曰立夏巽王清明風用事人君當書敬萬使諸侯躬賢良在東南白虎通曰四月律謂之中何言陽氣將極故復中難之也
羊子曰或問曰佛從何生耶答曰寧有先祖及國邑清何施狀貌耶羊子曰臨得佛將猶天竺假称王家又名白淨夫人曰妳四月八日從母右脇生娶隣國之女六年男字曰羅云父王欲重太子甚於日月到年十九四月八日邑羊戲若不樂遂飛而悲頽於王田休於樹下明日王及吏民莫不嘘唏子乘万騎出城而追曰君威光曜尊樹為位救不令身災太子入定火六年思道不食皮骨相連四月八日遂成佛焉目四月八日過世泥洹而去崔寔四民月令曰立夏節後蠶蟲火食可種生薑取

鯛子伍將謂今荼尔雅魚郭璞注云鯛也又曰鯛大鱥音因鯛音勝冥及劉歆女傳

月令曰立夏節後蠶蟲火食可種生薑取
鯛子佐將醬今案尔雅鱮魚郭璞注云鯛也又曰鯛
大鱷之音回鯛音腸冥及劉歆女傳
感文仲妻曰食我以鯛與公及大夫莫能知之人有言
感孫母者毋家子也於是名而語之母曰鯛與者其
又鍮之者所以治鋸之者所以治木也是有木治繫
於獄矣曹大家注云與鱷有錯文
蜚八蕨時雨降可種黍禾謂之上時及
大小豆胡麻是月四日可佐瓮爾雅入
始茂可燒灰是月也可作棗糒今案舊
糗也音
脩也以御賓客可餌別小蔥大麥之無皮
毛者曰麵也正說曰夜明星隕春秋
上書為異圖讖及言齊俊小白將霸
之徵又云恒星息曜隕雨慎于翼虫
禍出注云當慎羽翼之長死後禍成蚤
於虫流書戶此則儒家所載善惡不離
膚恒內典記錄別證仏生之始廣加推
驗信有由緣涅槃經注云所有種種異論咒
術言語文字皆是佛說非外道說計儒
玄二教本無彼此之殊華嚴云將下閻
浮先遣衆聖明日帝王皆仏之所先

玄二教本無彼此之殊華嚴云將下嗣
浮先遣衆聖明日方帝王皆仏之所先
遣天地经云寶應聲菩薩吉祥菩薩練
七寶造日月星辰應聲号穌伏羲吉祥即是
女媧易𠂤靈圖云聖德之崩五星若連壘
是類謀云提含珠尚書考靈曜云日月
如合璧五星若編珠論語隆嬉效云聖
人用機之數順七寶注云七寶北斗七
寶星珠璧象有寶名得成練之義清淨
法行经天竺東北真丹人民多未信罪
吾今先遣弟子三聖紫悉是菩薩往彼示
現摩訶迦葉彼稱老子光淨童子彼
名仲尼月明儒童彼号顏捌孔顏師
諮講論五经詩傳禮典威儀法則以漸
誘化然後仏经當往彼所法沒盡经真
丹國老子關子大項菩薩等皆宣教法
其土人民（成）生敦好祠迦葉菩薩載道德经
化以仏路老子是也尋右来今冊同異
孔子是也幼而敬悟大項是也然後仏经
乃生信耳道元皇曆云吾聞天道太上正

孔子是也幼而敬悟大頂是也然後仏経
乃生信耳道元皇曆云吾聞天道太上正
真出於自然是謂為仏先為之君又空亡
國空亡天竺異名有古皇先生善泥洹不始不終永
存綿〻吾受學於仏自然得道關令内傳
老子語劉寶國王吾師泥洹
切民者也先生教者之稱又云吾師泥洹
即是涅盤義言得道還棲老君教迹
弟子亦驗開孔語聲訛譌終是仲尼
大頂顏猊非無小殊俱曰聖童或可互書
顏氏好學顏緐志道設稱天竺寔元師
諮其大頂唯史記甘羅云大頂纍七歲為
孔子師論語達巷黨人者鄭注達巷黨
名藎仲舒對冊云良王不豫無異於大巷
黨人不学而自知注云大頂纍也蓋康
高士傳乃言大頂纍与孔子俱學於老子俄
而大頂為童子推蒲車而戲孔子僕之
遇而不識問大頂居何在曰萬流屋是到
家而知向是頂子也交之與之談除此五
経家語更無出家故指陳幼叡以擲其

家而知向是項子也文之與之談除此五
經家語更無出處故指陳幼敦以擬其
義案宿命本起經四月七日夫人夢遣
流民樹衆花開化明星夢時夫人攀樹
枝便徒右脇生天地大動三千大千剎土
莫不大明龍王兄弟左雨溫水右雨冷泉
還宮天降瑞應風雹雲除空中清明笑
為四面細雨澤香日月星辰皆住不行佛星
下見侍太子生其剎土大明空中清明並
与春秋左氏夜明義合其冷泉溫泉及
四面澤香之又是星隕而雨與雨偕也凡
夫薄福唯見其雨安知得溫冷之異
不覺本是澤香其星出時即無穀梁曰
八至於星出理同其沸星下見又與公羊
雨星相似梁時特進流約難言既不知外
國曆法何用知魯之四月是外國之四月
若用周正則辛卯長曆是五日乃非八日
用殿正也周之四月殿之三月用夏正也周
之四月夏之二月郡不与仏家四月八日同也
杜預春秋注云辛卯四月五日月光尚微蓋

之四月夏之二月都不与仏家四季八日同也
杜預春秋注云辛卯四月五日月光尚微蓋
時無雲日光不以民役約引長暦即杜所
造至如賈服所用法更不同文元年閏
三月非禮襄廿七年十有二月乙亥日蝕傳云
十一月辰在申司暦過再失閏矣春秋十二公
中史失非一盈縮動至旬晦豈直五日八日
之閏且菩薩處胎経二月八日入般涅槃過去現
法輪二月八日降魔二月八日成仏二月八日轉
在日果経夫人往毗藍尼園二月八日初時
見无憂花舉右手攀花従右脇生仏所行讃経
二月八日時清和適暦或循洋徳菩薩
右脇生灌頂経云十二万諸佛皆用四月八日
半明星出時於
半明星出時般涅槃灌佛経云如来初
家四月八日者何春夏之際
生得道涅槃皆四月八日
羅悉皐万物並生妻気未行時節和適善
見律云於物尸蔀未
餘涅槃経云二月十五日臨涅槃時復品月

見律云於物尸毗王林二月十五日入无
餘涅槃經云二月十五日臨涅槃時復品二月
為破常心世間樂故十五日ゝ月無虧盈諸
經自多殊駁非唯三代而已其衆花開花
似當周之四月但於中自道百億日月百億閻
浮此方見半餘方見滿之可百億羊卯百
億也明神力不可思議未足徵以文字其尸
又立教多會慈悲論語云子在齊聞韶三月不
知完肉味樂動聲儀云韶之為樂穆ゝ蕩ゝ
温潤以和似南風之至万物牲長古文尚
書大傳大禹曰好生之德洽於民心性檮庸
樂生養故孔忘完味鄭云思之深者理則未弘
論語又云釣而不罔弋不射宿大戴禮云見其生不
食其死聞其聲不嘗其完遠庖廚所以老息
且明有仁也雖未及遠蓋其漸法寺塔記云
佛四月八日夜生尔夕佛星下侍春秋書恒星
不見佛於世矣三藏道人云彼之佛星此之恒星
也佛泥洹後阿育王起八万四千塔應是周敬王
時立春秋昭十七年有星第於大辰服注有
星孛星也其歌第ゝ故曰第易川靁圖云黄星

昆明池

時立春秋昭十七年有星第於大辰服注有
星琴星也其形第〻故曰第易以靈圖云黃星
第于北斗是則經中沸字即外書之第也天
都當後四月辛卯佛書為宣但衆生業力機
感万殊直於夏时見者便言孟夏直以君春
中見者便言仲春若未堪奉特唯覩光明
之相或已能敬信即聞嶽卿之音淺人每月
八日迴城圍繞四月八日行像供養並其遺化
無廢雨花難思旌志云漢武帝鑿昆明池悉
是灰墨問東方朔曰非世所知可訪西城胡人
漢成帝时劉向撰列仙傳得一百卌六人其七十
四人已見佛經餘七十二為列仙傳抱朴子云劉向
博攝則究徽極妙纪深微遠思理則旨以
清澄真偽研覈有無其所撰仙人七十有餘
誠無其事其妄造何為辛又云向撰列仙傳
自斛秦大史阮倉書中出之或所親見然後
記之非妄造也卌二章經序云漢明帝夢見
神人方體金色項有日光於在殿前有通人
傳竅而釋夢曰天竺有得道者其名為佛輕
舉能飛體真金色將其神也帝即遣至天

傳寫而釋夢曰天竺有得道者其名為佛輕
舉能飛體有金色將其神也帝即遣使至天
月支寫此經等秦記云遣使至西域使還云
天竺有仙山諭丹楊記云即山海經所言北
海之隅天毒國也初漢武鑿昆明池極深悉
是灰墨無土當時掘以問東方朔朔曰不
足以知之可試問西域胡帝以朔旦不知不復
覆訪至是有憶朔語者以問胡沙門沙門據
經劫燒事卷之乃驗朔言有自為竿子云洛
陽城西雍門外起白馬寺壁上位朝迄千乘
万騎遶塔又南宮清涼臺上及開陽門所
造陵名顕節悉於上畫佗仏像沙門釋法顕
所記考其年則佛生於殷未道行於周初
涅槃已來一千五百廿八年則是周成王十二
月也涅槃後三百許年至平王時經偉始還
新頭新乃河張騫所不至也又八百許年
而漢明帝夢見大人白是一家但内外無據
若如法顕傳師子國繫般唱言仏般涅槃
以來一千四百九十七年勘校仏記乃至殿武
乙七年案世本史記武乙生文丁文丁生帝乙

以來一千四百九十七年勘校仏書乃至殿武
乙七年案其本史記武乙生文丁文丁生帝乙
於紂為曽祖但懸象彼國之言推其年歳
更無據引賢正頗所致疑或以仏書周時経
教即應流布踰秦越漢興頭始於西域隴王及民尚未委審摩謁騰
為帝釋莽沙門是何神須達長者家在舍
衛初聞仏名身毛皆竪尋復問言何等名
仏況王問慈心嶺遠障葦戎身熱以痛載離
難險自非甘露洽雨香山善根何能廣
校沙塵遥示別渚半月漸開方期轉深
之論優花難值終獲圓滿之功羊子又云
佛者号謚也猶若三皇五帝就俗而談名
斯理内経多言譬首仏号春秋知武子云
天子在而君辱譬首佛為天中之尊天子
人之中尊當以至教無以文同歸化極深衣
振錫不窺洙泗之典縫掖亟慶周菴摽
之說道家異學拘執尤甚遂使人懆物
我扃而未融故内外粗簡惣明甚要優而
柔之是知津矣

衛初聞仏名身毛皆竪尋復問言何等名
仏況王問慈心領遠障華戎身熱汗痛載離
難險自非甘露洽雨香山善根何能廣
校沙塵遥示刋渚半月漸開方期轉深
之論優花難值終獲圓滿之功羊子又云
佛者号謚也猶若三皇五帝就俗而談名
斯理内經多言譬首仏名春秋知武子云
天子在而君辱譬首佛為天中之尊天子
人之中尊當以至教無文同歸化極深衣
振錫不窺涕洫之典縫掖函丈靡周菴檠
之說道家異學拘執尤甚遂使人懷物
我局而未融故内外粗簡惣明甚要優而
柔之是知津矣

玉燭寶典卷第四

385.8
To338g
第4

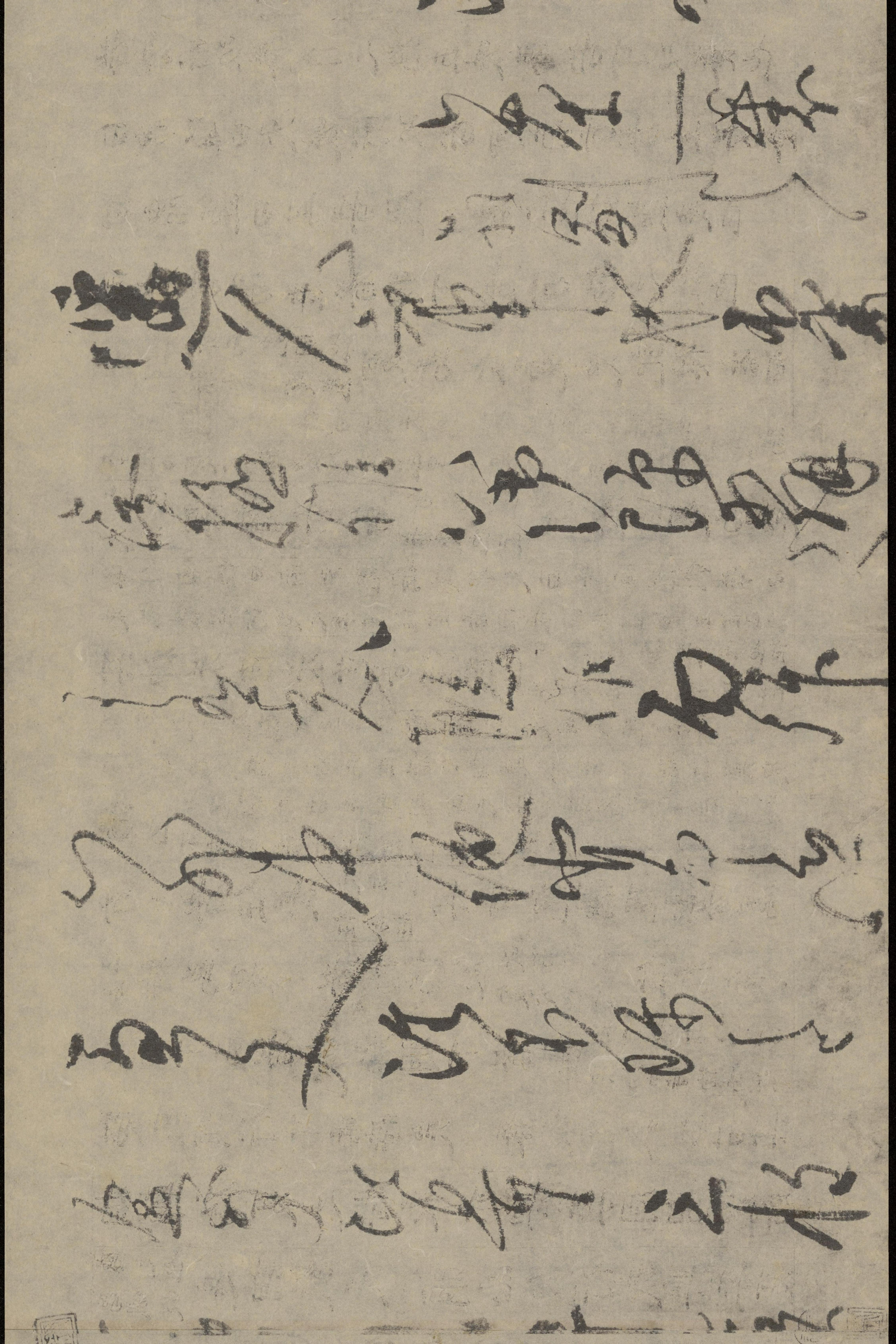

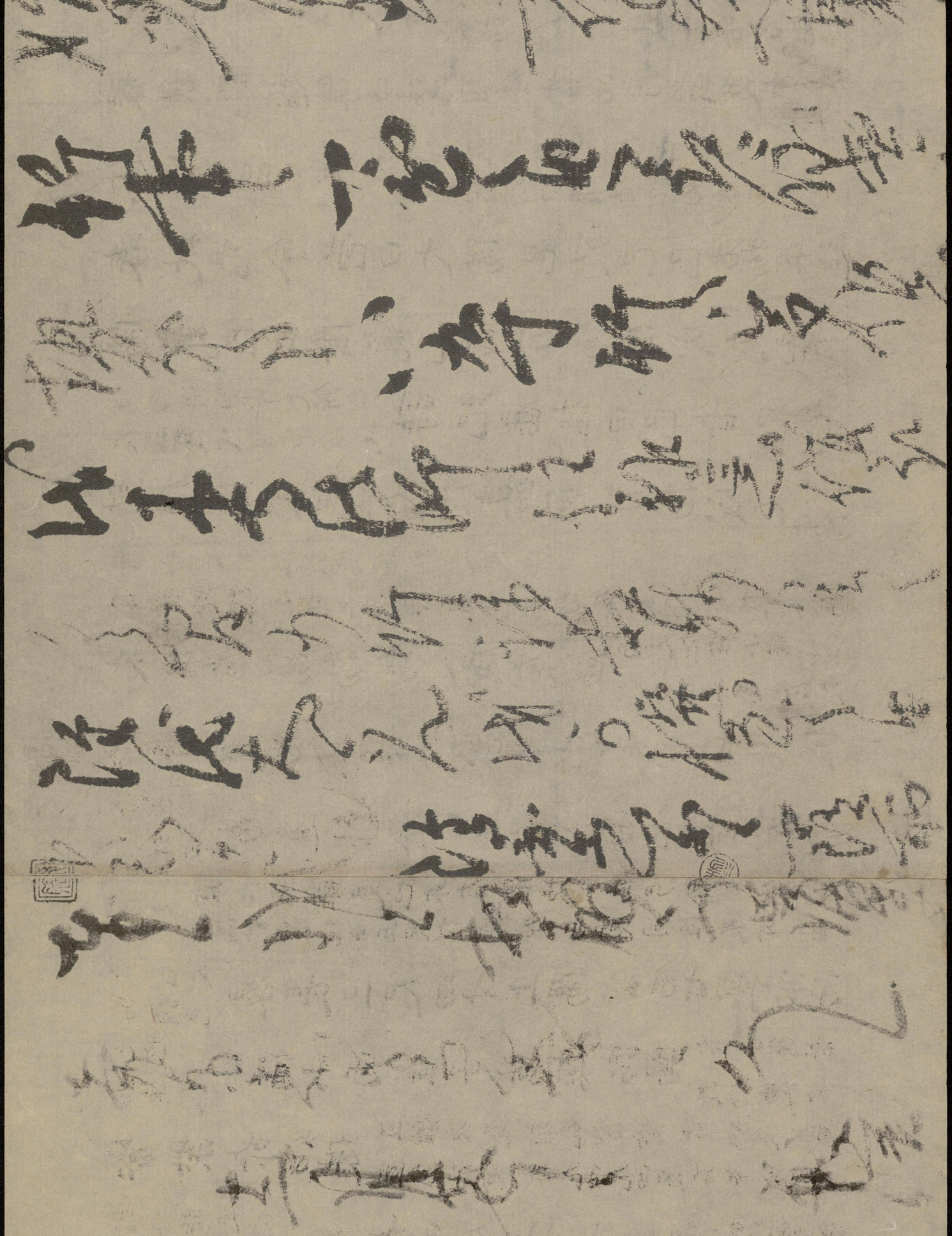

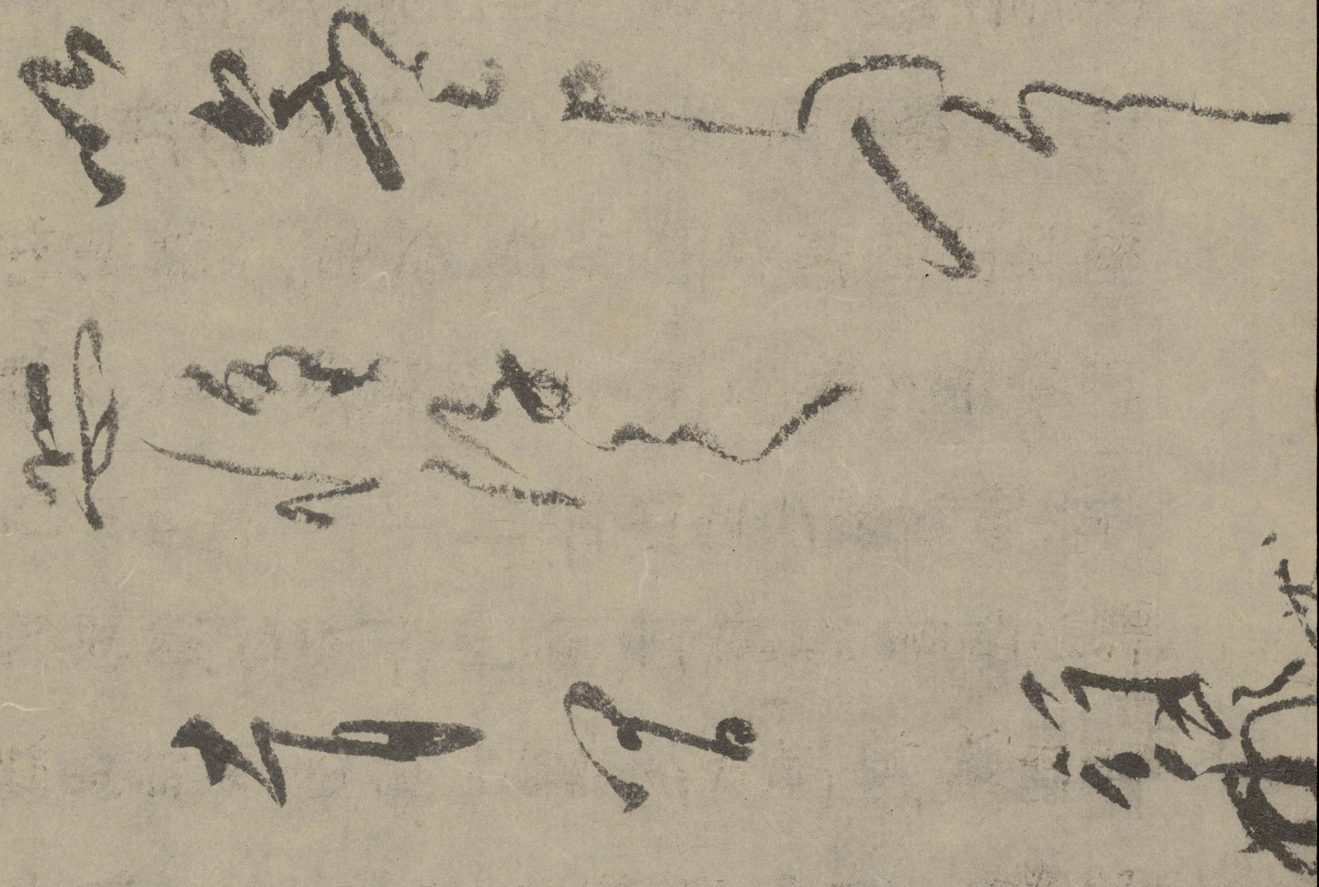

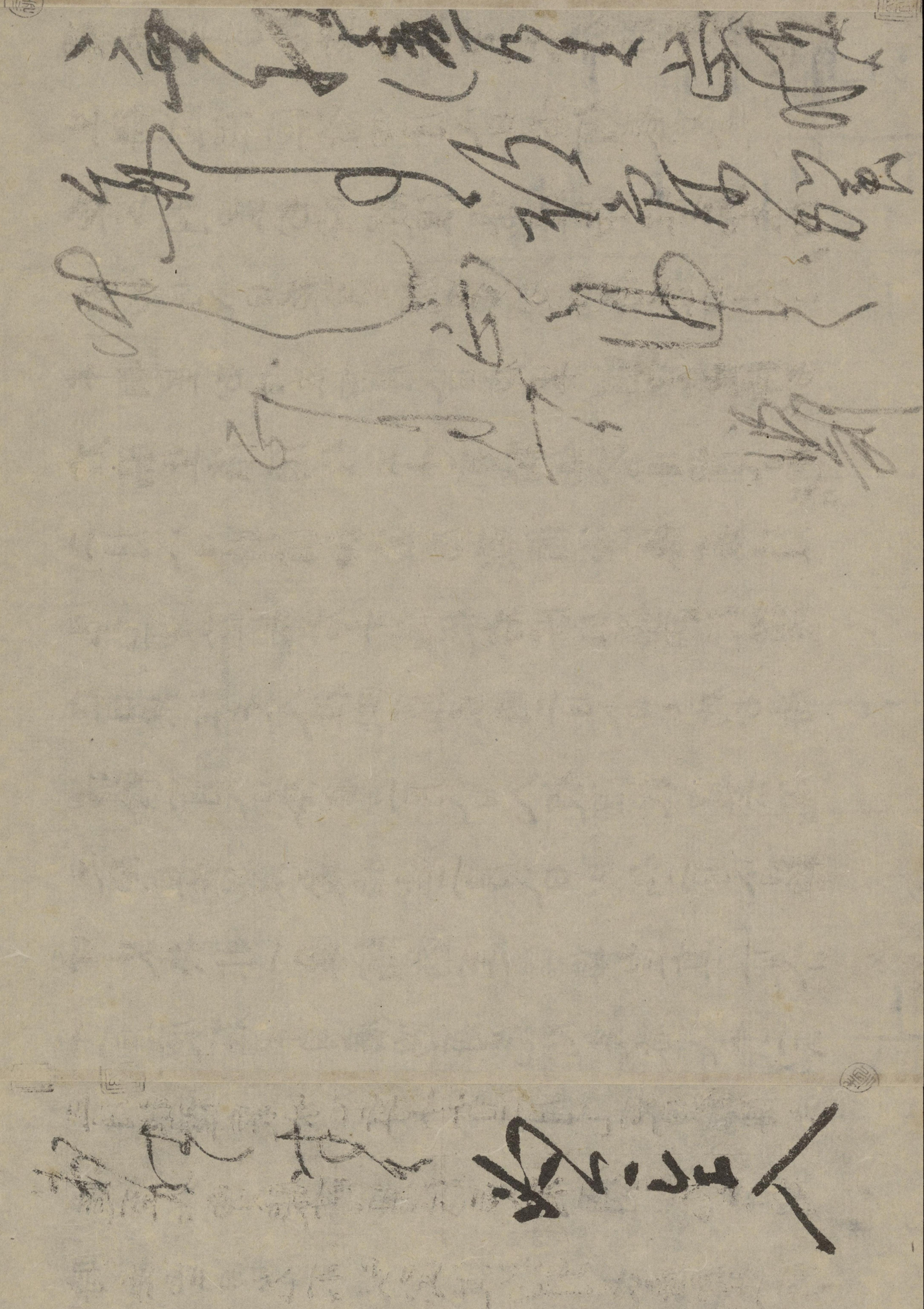

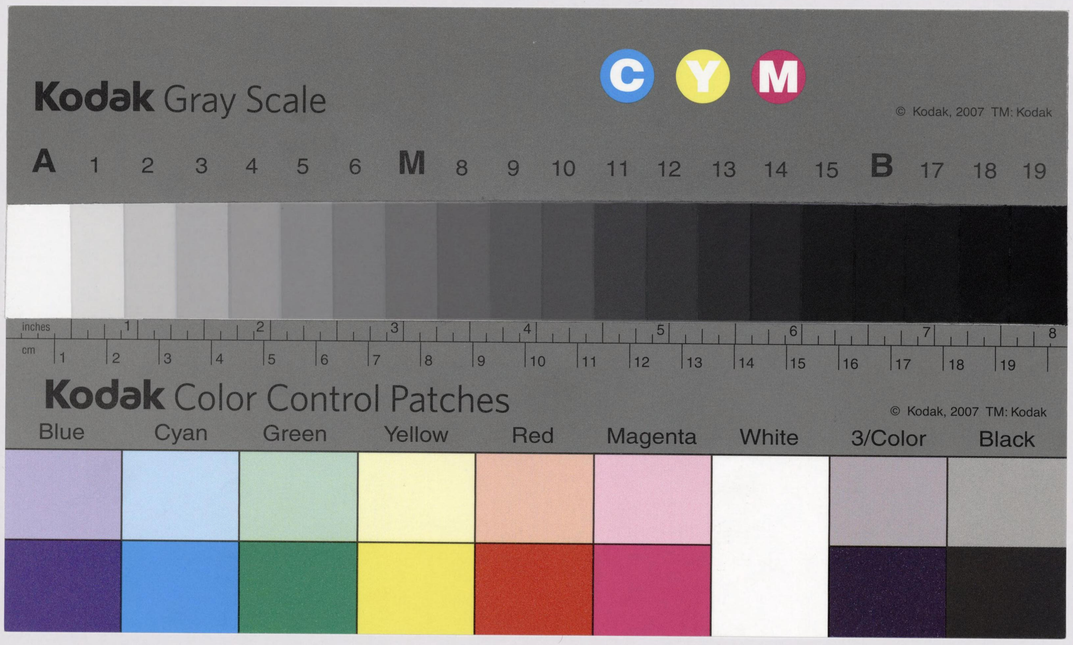
Kodak Gray Scale
C Y M
© Kodak, 2007 TM: Kodak
A 1 2 3 4 5 6 M 8 9 10 11 12 13 14 15 B 17 18 19
inches 1 2 3 4 5 6 7 8
cm 1 2 3 4 5 6 7 8 9 10 11 12 13 14 15 16 17 18 19
Kodak Color Control Patches
© Kodak, 2007 TM: Kodak
Blue Cyan Green Yellow Red Magenta White 3/Color Black