اطلاعات

۲۰ صفحه

شنبه اول آبان ماه ۱۳۵۰ ـ شماره ۱۳۶۲۹
سال چهل وششم ـ تکشماره ۵ ریال

فرمان شاهنشاه برای تشکیل سپاه دین منتشر شد

تشکیل سپاه دین، از این دوره بمرحله اجرا گذاشته شد

* امسال ۵۰ نفر از فارغ ـ التحصیلان مشمول دانشکده الهیات به سپاه دین فرا خوانده شدند
* افراد سپاهی دین ۸ هفته اول دروس نظامی و ۱۶ هفته دروس تخصصی خواهند داشت
* سپاهیان پس از پایان خدمت آموزشی از لباس روحانیت استفاده خواهند کرد.
* مشاغل سپاهیان دانش تعیین شد

در صفحه ٤

ادعای پوچ رژیم بعثی عراق:

نیروهای ایران در شط العرب مستقر گردید!

روزنامه طرفدار بعثی‌های عراق مینویسد: هواپیما های ایرانی پروازهای تحریک آمیز انجام میدهند

در صفحه ٤

مقررات ثبت نام و امتحانات

داوطلبان آزاد و کلاسهای شبانه دبیرستانها

* ثبت نام داوطلبان آزاد از اول مهرماه تا آخر آبان‌ماه است
* داوطلبان آزاد کلاسهای اول تا پنجم باید امتحانات ۳ ثلث را با دانش‌آموزان روزانه ویاشبانه بگذرانند
* دبیرستانهای شبانه ۳ساله ها را هم می‌پذیرند

در صفحه ۱۷

صدها هزار تظاهر کننده با پلیس بزود خورد پرداختند

۱/۵ میلیون ژاپنی علیه امریکا تظاهرات کردند

۶۳ پلیس و تظاهر کننده در جریان زدوخوردها مجروح شدند و ۲۳۰ نفر بازداشت شدند
تظاهرکنندگان به‌قرارداد آمریکا و ژاپن اعتراض می‌کردند

در صفحه ۳

شاهنشاه آریامهر دیروز در مراسم آغاز سال تحصیلی وفعالیت سپاهیان دانش که در استادیوم محمدرضاشاه‌پهلوی برپا شده بود شرکت فرمودند. عکس شاهنشاه را هنگامی که برای توزیع جوایز به جایگاه مخصوص تشریف‌فرما می شوند، نشان میدهد.

شرح در صفحه آخر

بیمارستان شیر وخورشید دردوبی

روز نهم آبان افتتاح میشود

حکمران دوبی احکام هیئت امنای بیمارستان‌های شیر وخورشید دردوبی، عجمان و فجیره را توزیع کرد خدمات شیرو خورشید موردتوجه مردم شیخ نشین ها قرارگرفته است

در صفحه ۱۷

هند کلبه نیروهای ذخیره خود را احضار کرد

هند و پاکستان مواضع یکدیگر را بمباران کردند

* واحدهای تانك پاکستان بطرف مرزهای هند بحرکت درآمد
* پاکستان اعلام کرد نیرو های هند خاك این کشور را مورد حمله قرارداده‌اند
* شوروی برای جلوگیری ازوخامت بیشتر اوضاع نمایندگانی به‌هند فرستاد
* اوتانت از وخامت روز ـ افزون اوضاع اظهار نگرانی کرد

در صفحه ۲

به‌مودیان مالیاتی ۳۰ روز مهلت داده‌شد

از امروز به آن دسته از مودیان مالیاتی که برك تشخیص آنان به موجب ماده ۲۰۱ قانون مالیات از طریق جرائد ابلاغ قانونی گردید، سی روزمهلت داده شد.

دارائی به این عده‌از مودیان مالیاتی سی روز مهلت داده که ظرف این مدت‌نسبت به میزان مالیات آنان که‌در برك‌تشخیص صادره‌محاسبه گردیده‌اعتراض واقدام نمایندودر صورت‌مقتضی شدن مهلت‌مقرر براساس‌قانون نسبت به وصول مالیات‌از طرف حوزه های مالیاتی و پیشکاریها اقدام میشود. باید توجه داشت نحوه اعتراض مودیان مالیاتی صاحب مستغلات‌با مشاغل‌دیگر تفاوت دارد.

به این معنی که‌صاحبان مستغلات که‌برك تشخیص‌آنان از طریق مطبوعات‌ابلاغ قانونی شده، چنانچه در طی سی روز مهلت اعتراض و یا مراجعه‌به دارائی نکنند در پایان مهلت

بقیه در صفحه ٤

یهودیان آمریکا به دفاتر و مراکز شوروی در نیویورك حمله کردند

شوروی شدیداً بدولت امریکا اعتراض کرد

شوروی اعلام کرد که برای دیپلماتهای شوروی انجام وظیفه در آمریکا امکان ندارد

در صفحه ۲

با ٦ پیروزی یك مساوی و سه شکست

کشتی گیران ارتش شوروی پیروز شدند

* ناصر نصیری، ابوطالب طالبی و محمد خرمی سه چهره پیروز ایران بودند.
* فرداشب‌دومین‌دیدار کشتی گیران ارتشهای ایران و شوروی برگزار میشود

دیشب اولین دیدار کشتی ـ گیران ارتش ایران و شوروی در حضور والاحضرت‌شاهپور غلامرضا پهلوی ریاست کمیته عالیه ملی المپیك ایران وبیش از ۲ هزار تماشاگر در سالن محمد رضاشاه انجام شد.

تیم ارتش شوروی که سال پیش در مسکو میزبان کشتی گیران برگزیده ارتش ایران بود، موفق شد پیروزی‌سال گذشته خود را با همان‌نتیجه ٦ پیروزی، یك مساوی وسه شکست بار دیگر در تهران تکرار کند.

* پیروزی نصیری

در جمع چهره‌های پیروز تیم ارتش ایران بدون تردید ناصر

بقیه در صفحه ۱۷

سازمان شاهنشاهی خدمات اجتماعی درگذشت ناگهانی وتاسف‌آور جناب آقای دکتر احمد فرهاد استاد و رئیس اسبق دانشگاه تهران و دبیر کل وعضو اسبق هیئت‌مدیره سازمان شاهنشاهی را بسرکار بانودکترفرهادوفرزندان برومند ودیگر بازماندگان فقیدسعید صمیمانه تسلیت میگوید.

آ ـ ۵۳۹۷۸

بازگشت همه بسوی اوست

باتهایت تاسف فوت تاثرانگیز افسر وظیفه مهندس محمدعلی اصطهباناتی‌راباطلاع‌میرساند
محمود اصطهباناتی

قابل توجه اطباء چشم پزشك‌ومدیران داروخانه‌های کشور

نمایندگی لابراتوار شیبره فرانسه (Cnibret) بزرگترین و مطمئن ترین تولید کننده داروهای چشمی در جهان به بنگاه خیریه داروپخش واگذار شده است.
اکنون این محصولات در دسترس شما قرار دارد.
Chloransulfa, Chloramphenicol, Sulfacetamide, Pilocarpine 1%, 2%, Iodo-Calcique, Uveline, Vitamine A Pommade
سازمان پخش و فروش داروپخش خیابان دراندرون (آذر
تلفن ۳۰۱۰۱۱ ـ ۸ ـ ۳۰۴۳۸۷

آگهی استخدام مربی

جهت‌خدمت‌دربیمارستانهای وابسته‌بدانشکده‌پزشکی تبریز
در صفحه ۱۰

آگهی مربوط باستخدام هیئت آموزشی در موسسه عالی آموزش ارتباطات وزارت پست و تلگراف
بقیه در صفحه ۱۱

روزچهارشنبه شعبه‌بانك رفاه کارگران در خرم ـ آباد افتتاح شد و فردا شعبه بانك در مشهد گشایش خواهد یافت.
شرح در صفحه ۹

استاندار آذربایجان شرقی از اقدامات عمرانی و آبادانی کوی ولیعهد تبریز بازدید نمود
در صفحه ۱۰

در جریان جشنهای شکوهمند شاهنشاهی ایران ۳ طرح بزرك وابسته بجمعیت شیرو خورشید سرخ تبریز گشایش یافت
در صفحه ۱۰

شب نشینی بمناسبت روز فرخنده چهارم آبان

دوشنبه شب متل‌اوین شب‌نشینی با شکوهی بمنظور بزرگداشت‌روز فرخنده چهارم‌آبان تدارك دیده و شمارابه شرکت دراین شب‌نشینی و دیدن برنامه های جالب که‌تاصبح ادامه دارد دعوت مینماید.
لطفا از لباس تیره وشب استفاده فرمائید
برای کسب اطلاع بیشتر ورزرو میز با تلفن ۳۹ـ۸۹۱۰۳۱ تماس بگیرید.

تشکر

ازکلیه سروران گرامی و خویشاوندان و دوستان و آشنایان بزرگواری که در مصیبت جانگداز فقدان بانو هایده ضیائی (عدل) درتشییع جنازه ـ درمجلس‌ترحیم‌ودر شب‌هفت قدم رنجه فرموده و نسبت به بازماندگان دلشکسته آن فقیده سعیده تسلیت گفته و همدردی نموده‌اند و همچنین از ذوات محترمی که وسیله ارسال نامه ـ تلگراف ـ وتاج‌گل بذل عنایت و غمگساری فرموده‌اند از صمیم قلب سپاسگزاریم و اگر بعلت تالمات روحی در عرض تشکر حضوری یا کتبی تاخیری روی داد در نهایت احترام پوزش می‌طلبیم وتوفیق واجر معنوی همگی را از خداوند متعال آرزومندیم.
خانواده های: ضیائی ـ عدل ـ عدل طباطبائی ـ مظاهر ـ ذوالفقاری ـ هدایت

اطلاعیه
بانك بین‌المللی ایران وژاپن
شعبه جدید این بانك‌باموافقتنامه شماره۳۱۷ نب مورخ ۲۳ر٤ر۱۳۵۰ شورای پول واعتباردرخیابان شاه‌عباس‌کبیر بنام شعبه‌شاه‌عباس کبیر ازتاریخ ۱ر۸ر۱۳۵۰ افتتاح وشروع بکار نموده است.
شعبه مذکور برای افتتاح حسابجاری، پس‌انداز، قبول سپرده ثابت، نقل وانتقالات وجوه به داخل وخارج کشور وانجام کلیه امور بانکی اعم ازریالی وارزی‌باکلیه کشورهای جهان آماده میباشد.

تالار رودکی
اپرای توراندخت
زیباترین و آخرین اپرای «پوچینی» با همکاری ارکستر جدید اپرا با رهبری: ماتریکودتورا
دوشنبه سوم آبان‌ماه ۱۳۵۰

اطلاعیه فروشگاه قدیانی
بدینوسیله به آگاهی‌عموم مردم تهران‌ومصرف کنندگان و فروشندگان و خریداران تخم‌مرغ در تهران و حومه‌میرساند. باحترام‌وبراساس‌تصمیم شورایعالی‌اصناف‌و کمك به هدفهای دولت در زمینه مبارزه با گرانفروشی تخم مرغ را به قیمت تعیین شده بطور عمده فروشی کیلوئی ۵۸ ریال در معرض فروش قرار میدهیم.
فروشگاه قدیانی ـ میدان خیام
۵۳۶۳۳٤

تذکر

درسازمان جدید که به تصویب سازمان امور اداری واستخدامی کشور رسیده است، عنوان اداره کل ثبت احوال به(ثبت‌احوال کل کشور) تغییر یافته است.
مدیر کل ثبت‌احوال کل کشور. حمید. اسعدرزم‌آرا
آ ث ۵٤٤۱۸

۵۳۱٤ر۵٤۹۵ ـ ۲۹ر۲ر۵۰
اطلاعیه شهرداری پایتخت

طبق تصویبنامه شماره ۳٦۰ـ ۲۳ر۲ر۵۰ انجمن شهر پایتخت جرائم بقایای عوارض ملغی شده تا ۱۹ر۱۰ر٤۰ (عواض بایر ـ بر ـ بالکن ـ غیر محصور) ـ تاپایان‌سال‌جاری بخشوده شده است آندسته از مودیانی که بابت این نوع عوارض به شهرداری بدهی دارند و نسبت به پرداخت بدهی خود تاکنون اقدام ننموده‌اند چنانچه در مهلت مقرر اصل بدهی بقیای عوارض موصوف را بپردازند از پرداخت جرائم معلقه معاف خواهند بود بنابراین مودیان محترم این قبیل عوارض میتوانند قبل از انقضای مهلت مذکوربه نواحی شهرداری مراجعه وبدهی خود را واریز نمایند بدیهی است پس از پایان مهلت اصل بدهی وجرائم آن تواما وصول خواهد شد.
شهردار پایتخت

قابل توجه رانندگان و کمك رانندگان تاکسیهای تهران
بمناسبت میلاد فرخنده
اعلیحضرت همایون شاهنشاه آریامهر

شرکت تعاونی تاکسیرانی تهران مقدار ٤۵ تن برنج از نوع درجه ۱۵۰۱تن روغن نباتی، ۱۵ تن قند و یك تن و نیم چای یك‌گره‌ای‌جهان‌تهیه‌و در کارتن های مخصوص جهت اهداءبه ۱۵۰۰۰ راننده و کمك راننده تاکسی مشغول بکاردرتهران آماده نموده است.
از عموم رانندگان و کمك رانندگان محترم تاکسی تهران تقاضا دارداز صبح روز دوشنبه سوم آبانماه با در دست داشتن کارنامه‌رانندگی‌خود برای‌دریافت کارتن تقدیمی بمراکز زیر مراجعه فرمایند.
۱ـ جاده‌پهلوی ـ محمودیه ـ ایستگاه آبان‌دفتر تاکسی تلفنی
۲ـ خیابان ملك سه راه میرهادی ـ فروشگاه تعاونی تاکسیرانی.
۳ـ خیابان آیزنهاور ـ نواب شمالی ـ شرکت تعاونی تاکسیرانی.
٤ـ خیابان ملك ـ خیابان روستازاد ـ دفتر تاکسی تلفنی.
۵ـ خیابان شهباز تعمیرگاه شماره ۵ پیکان
٦ـ خیابان شوش شرقی تعمیرگاه شماره ۸ پیکان
۷ ـ خیابان مختاری تعمیرگاه شماره ۱۵ پیکان.
۸ـ اول خیابان آریامهر ـ فروشگاه صالح

آگهی استخدام رسمی از طرف وزارت کار و اموراجتماعی
در صفحه ۱۰

چاپ فیلم رنگی ۹×٦ پانزده ریال فیلمرا با پست برشت سرویس رنگی‌جمشید بفرستید.

سازمان مدیریت صنعتی

برای کلاسهای زیرکه‌درتاریخ دهم‌آبان‌ماه۱۳۵۰شروع میگرددنامنویسی‌مینماید
دوره عمومی مدیریت، آشنائی با ماشینهای محاسب الکترونیك (Computer) برنامه‌نویسی کامپیوتر (Fortran, Cobol 2) سیستم کنترل پروژه، برنامه ریزی خطی، اصول مدیریت تولید، آمار، اقتصادصنعتی، مدیریت نوین و تئوریهای انسانی، سرپرستی، ارزیابی و طبقه‌بندی مشاغل، مدیریت کارگزینی، تشکیلات، بایگانی، مدیریت اسناد، حسابداری مدیریت، حسابرسی، حسابداری‌بازرگانی و صنعتی، سیستم کنترل انبار، فروشندگی، تحقیق بازاریابی، مدیریت مارکتینگ.
آدرس: خیابان تخت جمشید ـ نبش ملك الشعرای بهار ـ سازمان مدیریت صنعتی شماره ٤۳۵ تلفن: ۷۹ـ۸۲۰۰۷۱

جشن فرهنگ هنر

برنامه‌های چهارمین جشن فرهنگ و هنر

شرح در صفحه ۹

سرمقاله

انعکاس خشم وحسادت

خبر میرسد که ایرانیان مقیم عراق- مخصوصا طلاب وروحانیون- از طرف عوامل دولت بعثی تحت فشار و آزار قرار گرفته‌اند. روحانیون ایرانی در حوزه علمیه نجف اشرف بهمین مناسبت نسبت به روش حکومت عراق اقدام به اعتراض کرده مصمم شده‌اند درصورت ادامه تضییقات ، خاك عراق را بعنوان اعتراض ترك گویند. در ایران‌نیز محافل روحانی،نگرانی شدید خودرا ازتجدید چنین‌خصومتی ابراز میدارند.

این اولبار نیست که رژیم بعثی عراق با ایرانیان مقیم آن کشور خصومت می‌ورزد و خانواده های ایرانی را به بهانه های بی‌اساس مورد ایذاء و ازار قرار میدهد. پیش ازین، چندین بار ایرانیان مقیم عراق‌درمعرض چنین یورشی قرار گرفته و متحمل صدمات و خسارات شده‌اند، بطوریکه انبوهی از انها نتوانستند رفتار خشن عمال حکومت را تحمل کنند و خانه و زندگی خودرا رها ساخته، جان خود را برداشتند و بهر مشقتی بودبه وطن اجدادی خودشان پناهده شدند. شماره ایرانیانی که درحال عراق سکونت دارند اینک به‌حداقل رسیده است‌واکثریت خانواده های ایرانی‌که عراق را وطن دوم خودمیشمردند واز روی اخلاص وارادت نسبت به خاندان پیامبر اسلام در عتبات عالیات مجاورت حاصل کرده بودند از عراق خریخته‌اند . اگر دولت بعثی عراق این مردم را احلالتر ومزاحم میشناسد عوضش ملت عراق حق خدمات وزحمات مهاجران ایرانی را فراموش نکرده است وهمیشه بخاطر خواهد داشت که زائران ایرانی و خانواده های ایرانی مقیم عراق سالیان دراز مهمترین عامل رونق اقتصادی و اجتماعی عراق محسوب میشدند و در توسعه و رفاه و پیشرفت عمومی ان کشورسهم موثر ایفا میکردند.

در سالهایی که هنوز نظام فئودالیته بر ایران حکومت داشت، و عوامل امنیت و رفاه دهنی فراهم نشده بود، مردم ایران از شهری و روستایی سال تا سال بزنجی متعصبانه‌ای میبستند واز درامدچیز خود سهمی کنار میگذاشتند تاان پس‌انداز را در اولین فرصت خرج سفر عتبات کنند و با همه دست سی ، درین سفر هی زیرنی با گشده دستی خرج میکردند واین پولها که از ایران به عراق میرفت، منبع درآمد مهمی بود برای ان کشور.

این روابط را هنوز مردم عراق فراموش نکرده‌اند و علائقی که باعث پیوند عینی دو ملت میشد همچنان بقوت خود بعی است، وبوانکه تحت تاثیر اقدامات خشونت‌آمیز حکومت بعثی حتی یک ایرانی در عراق نماند و یکنفر عراقی جرات اظهر علاقه نسبت به ایران وایرانی نداشته باشد. اتفاقا عراق‌دراعصار وادوار مختلف، بارها عرصه ظهور حکومت‌هایی ار قبیل رژیم بعثی بوده است که با خاندان علوی و با ایرانیان که از اوایل تاریخ اسلام راه ارادت و اعتقاد بدین خاندان پیموده‌اند منتهی درجه عداوت و خصومت را مرعی داشته‌اند . اما عمر همه آنها کوتاه و دولتشان مستعجل بوده ، در حالیکه علائق وعواطف وروابط دوملت برادر برقرار و مستدام مانده است.

در روابط ایران‌وعراق ، این یک ماجرای تکراری است که‌هروقت قوم ایرانی درخششی پیداکرده واقتدار واعتباری‌بهمرسانیده محسود حکمرانان بغداد قرار گرفته است و چه بسیار ایرانیانی که بخاطراین حسادت و چشم تنگی ، طعم مرگ و زندان واسارت و خانه خرابی‌را چشیده‌اند.

برای کسی‌که‌آشنائی بااین حوادث تاریخی داشته باشد یورش‌اخیر عوامل بعثی به ایرانیان مقیم عراق عجیب و غیر منتظره نیست. بلکه بعکس، با موفقیتی که در جریان برگزاری جشنهای شاهنشاهی‌نصیب ایران شد و به مدت چند روز این کشور مرکز تجمع سران وشخصیت های برجسته جهان و نقطه توجه ملل عالم واقع گشت ، بایستی پیش‌بینی میکردیم که رژیم بعثی عراق عکس‌العمل‌خشم آمیزو کینه‌توزانه خودرا بنحوی ابراز کند.

لابد رژیم بعثی انتظار داشت در هنگامه چنین مراسم بزرگی ایران دچار مشکلات و دردسرهایی شود و نتواند از عهده کار بزرگی که شروع کرده بود برآید تابعثی های عراق این ناکامی را جشن بگیرند ولی ابطال آن تصورات و انتظارات ، باعث بروز این عکس‌العمل حسادت‌آمیم ووحشیانه شده است.

نقش تیتو

تفسیر سیاسی

گفت و شنود ویلیام‌راجرز وزیر امور خارجه امریکا باتلویزیون‌یوگوسلاوی‌اهمیت مسافرت مارشال تیتو به امریکا را منعکس ساخت و برخلاف عادت ، رئیس جمهوری امریکا از مردم این کشور خواست که از تیتو به گرمی استقبال کنند .

تیتو پنجشنبه این هفته وارد واشنگتن خواهد شد. مقصد بعدی او که قبلا از هند و مصر دیدن کرده‌است کانادا است .

راجرز گفت : تنها تیتو است که میتواند برای حصول‌توافق برسربازگشودن کانال سوئز میان مصر و اسرائیل ، به امریکا کمک کند .

راجرز فاش ساخت :تیتو بود که رئیس جمهوری مصر را به قبول طرح صلح امریکا وادار کرد . راجرز با این مصاحبه ، در عین حال‌نشان داد که امریکا باوجود قول شوروی به مصر مبنی بربالا بردن ظرفیت جنگی ارتش‌این کشور، همچنان بتلاش خود برای حصول توافق محدود میان مصرواسرائیل ادامه خواهد داد .

امریکا همچنین تصمیم گرفته است نماینده جدیدی جهت مذاکره به اسرائیل بفرستد ، ولی رادیواسرائیل دیشت در تفسیری با هر گونه میانجیگری امریکا و طرح صلح راجرز مخالفت کرد .

باوجود این ، برای‌امریکا موافقت مصر شرط اساسی است و به این جهت است که این دولت به مذاکرات تیتو و نیکسون چشم امید دوخته است .

تیتو که اینک در شرق و غرب و جهان غیر متعهد از او حرف شنوی دارندتنها در باره مسئله اعراب و اسرائیل با رئیس جمهوری امریکا صحبت نمی‌کند ، بلکه بحران‌شبه قاره هندرا نیز با او در میان‌میگذارد.

در شبه قاره هند نقل و انتقال نیرو ها ادامه دارد. طبق ادعای منابع هندی ، پاکستان‌در امتداد مرز های پاکستان شرقی با هند ۸۰ هزار- سرباز پیاده و چندین واحدتانک امریکائی و تانک چینی مستقر ساخته است و برخورد های مرزی ادامه دارد.

برای تیتو هر دو مسئله مهم است . مسئله اعراب و اسرائیل به این علت که به مدیترانه بستگی دارد و یوگوسلاوی یک کشورحوزه مدیترانه است و مسئله شبه قاره به این لحاظ که هند غیر متعهد را به سوی‌بلوک های سیاسی جهان خواهد کشاند و تیتو به عنوان یک رهبرجهان غیر متعهدحاضر نیست‌با چنین وضعی روبرو شود .

تیتو خوب می داند اگر میان‌اعراب و اسرائیل‌جنگ دیگری آغاز شود این‌جنگ طولانی و دامنه‌دار خواهد بود و تحولات شگرفی در حوزه مدیترانه پدید خواهد آورد که‌یوگوسلاوی ازنتایج آن برکنار نخواهد ماند و چنانچه‌هند و پاکستان باهم درگیر شوند پای کشورهای بزرگ به میان خواهد آمد و هند ناچار است به سوی آمریکا و یا شوروی و یا هردو آنها روی آورد و این امر رشته های پیوند آن کشور با جهان غیر متعهد راسست خواهد کرد وتیتو نمی‌خواهد بزرگترین کشور غیر متعهد جهان به این ترتیب جامعه غیر متعهد را ترک گوید و به این دلایل است که حرفهای رئیس جمهوری آمریکا را به دقت گوش‌خواهد کرد . وای‌بسا در پایان این دیدار ، سفری به مصر و هند کند . در شرایط‌موجود رهبران‌مصر وهندازتیتو پیش از سایرین حرف شنوی دارند و رئیس جمهوری آمریکا شخصیت موثری را برای میانجیگری انتخاب‌کرده‌است، مذاکرات تیتو با نیکسون مخصوصااز اینکه در آستانه سفر بانو گاندی‌به‌آمریکا صورت می‌گیرد قابل ملاحظه است

جنگنده‌های پاکستان مواضع هند را بمباران کردند

هند کلیه نیروهای ذخیره خود را احضار کرد

کراچی ـ خبرگزاری فرانسه

اوضاع در مناطق مرزی هند و پاکستان همچنان بحرانی ووخیم است . طی چهل و هشت ساعت گذشته زدوخورد های پراکنده بین نیروهای دو طرف‌ادامه‌داشت‌و عده‌ای در این نبردهای مرزی کشته و یا زخمی شدند.خبرگزاری هند گزارش داد که کلیه نیروهای ذخیره این کشور بخدمت زیرپرچم احضار شده‌اندازطرف دیگرخبرگزاری پاکستان گزارش داده است که دیروز سی نفراز عناصر هندی که بداخل مرزهای این کشور نفوذ کرده‌بودنددرجریان‌عملیات‌تصفیه منطقه‌کوهستانی «چیتاگونك» کشته شدند .

خبرگزاری پاکستان اضافه کردکه‌مردم غیرنظامی در این عملیات‌بانیروهای‌دولتی همکاری میکردند. پس‌از عملیات‌نظامی گروهی از جاسوسان‌هندی توانستندبداخل‌جنگل فرار کنند و دو مسلسل، سیزده هزار فشنك، سیصدمین،دویست‌وبیست نارنجك و چهل کیلو مواد منفجره پلاستیکی به غنیمت گرفته شد .

خبر گزاری پاکستان اضافه کرد که توپخانه هند یازده دهکده‌مرزی مناطق « کومیله ، جسوربوگار و رنگپور » را زیر آتش‌گرفت‌وبیش از سیصد گلوله توپ باین‌مناطق فروریخت و ٤٧ نفر از جمله‌بیست زن و ده کودک را کشت و عده زیادی را زخمی کرد .

در دهلی نوخبرگزاری‌هندگزارش داد که واحد های نیرومندی از قوای موتوریزه تانک های سنگین پاکستانی بسوی مرز های هندو پاکستان در منطقه جلال‌اباد در مغرب هند بحرکت درآمده‌اند . خبرنگاران روزنامه های هند گزارش میدهند که نقل وانتقالات نظامی پاکستان شبانه صورت می گیرد ولی عجالتا اوضاع در این منطقه آرام است‌ودولت‌هند باقدامات دفاعی دامنه‌داری برای حفظ جان مردم غیر نظامی دست زده است .

خبرگزاری هند اضافه کرد که امروز در سراسر این منطقه مانور های دفاع هوائی بعمل‌خواهدامد. از طرف دیگر دولت پاکستان برنامه رفت و آمد قطارها بین « سیالکوت‌ونوردال»را در پاکستان غربی متوقف کرده است .

وزیر دفاع هند اعلام داشت که تمرکز نیرو های پاکستانی در طول مرزهای هند وضع وخیمی بوجود آورده و دولت برای مقابله با خطر باقدامات احتیاطی فوق‌العاده دست زده است .

نخست‌وزیر آسام نیز گزارش های مربوط به تمرکز نیرو های پاکستانی را در مرزهای آسام و « ماگالای » تاکید کرد و گفت : دهکده های هند در ایالت ماگالای هند اصلی توپخانه سنگین‌پاکستان را تشکیل میدهد .

منطقه « دیناپور » واقع درشمال بنگال غربی زیر آتش توپخانه سنگین پاکستان بکلی منهدم شده و روستائیان سراسر این منطقه را تخلیه کرده‌اند .

نخست وزیر ایالت آسام اضافه کرد که پاکستانیها مرز های‌ایالت « تری‌پورا » وبویژه «میلی‌ت» را گلوله‌باران کرده و پنجاه‌نفر از روستائیان را کشته‌اند اهالی این مناطق بدنبال زدوخورد های اخیر خانه های خود را ترک گفته‌اند .

نخست‌وزیر آسام گفت : که طی هفته گذشته نیرو های پاکستان سی بار به مرز های هند تجاوز کرده‌اند .

خبرگزاری هند از قول یک مقام مطلع گزارش داد که‌بدنبال‌وخامت اوضاع در مرز های هندوپاکستان دولت ایندیراگاندی کلیه نیرو های ذخیره هند را بخدمت زیر پرچم فرا خوانده‌است .

احضار بازنشسته ها

خبرگزاری «پرس تراست‌اف ایندیا»، در گزارش خوداضافه کرده است که علاوه بر نیرو های ذخیره قسمت اعظم‌نظامیان بازنشسته شده هند به خدمت زیر پرچم احضار شده‌اند. در هند همه‌ساله‌درحدودپنجاه هزار نفر از افسران و درجه‌داران بازنشسته میشوند . تعداد نیرو های زمینی هند به نهصد هزار افسر و سرباز می رسد. گفته می شود که ممکن است براثر وخامت اوضاع بانو گاندی مسافرت سه هفته‌ای خود رادر اروپا و امریکا لغو کند .

ظاهرا تصمیم به احضارنیرو های ذخیره در جلسه فوق‌العاده کابینه که مدت زیادی طول کشید اتخاذ شده است .

در این اوضاع اشفته یك هیئت شوروی بریاست «نیکلا فیریوبین» معاون امور خارجه شوروی برای‌مذاکره‌با مقامات هندی‌وارددهلی‌نو شدمذاکرات نمایندگان هندو شوروی دیروز در دهلی نو اغاز شد وناظران سیاسی برای آن اهمیت‌زیادی قائل هستند .

گفته میشودکه معاون‌وزارت امور خارجه شوروی ماموریت دارد که دولت‌هند را به‌اتخاذ یك راه‌حل‌مسالمت آمیزوادار کند .

سخنگوی رسمی دولت هند اظهار داشت که مذاکرات معاون‌وزارت‌امور خارجه‌شوروی دنباله گفتگو هائی است‌که به تازگی بین الکسی کاسیگین‌و بانو گاندی بعمل امده است.

نخستین جلسه مذاکرات معاون وزارت امور خارجه شوروی با مقامات هندی دو ساعت طول کشید ولی هنوز از چگونگی این مذاکرات اطلاعی بدست نیامده است .

قرار است امروز رئیس هیئت نمایندگی شوروی به« ساواران سینك» وزیر امور خارجه هند ملاقات و گفتگو کند . دولت هند امروز بطور غیر مستقیم از بیطرفی و سکوت کشور های غربی در مورد بحران‌پاکستان انتقاد کرد .

رئیس جمهوری‌هند ضمن نطقی اظهار داشت که سکوت دولت های دوست در بحران «بنگال شرقی» بسه نفع صلح نخواهد بود .

علاوه براین کمک بسیاری از کشورهای خاورمیانه به پاکستان نارضائی شدیدی در هند بوجود آورده است .

رئیس جمهوری هند تاکید کرد مسئله مهاجران پاکستان که شماره آنها اکنون به ۹ میلیون وپانصد هزار نفررسیده وضع فوق‌العاده وخیمی بوجود آورده است .

بمباران کردند

تراست‌مطبوعاتی‌هند ازشهر «آگارتالا» شهری‌که منتهی الیه شرقی هند قرار دارد گزارش داد که جتهای نیروی هوائی پاکستان تعداد زیادی ازآبادی های مرزی پاکستان شرقی را در ناحیه «بومیلا» بمباران کرده‌اند .

این حملات در روستا های منطقه خمسه صورت گرفته و طبق گزارش منابع هندی عده زیادی از سکنه روستا های بمباران شده به‌قتل رسیده‌اند .

از طرف دیگر رادیو پاکستان دیشب اعلام کرد که نیروهای مسلح هند در منطقه جنگلی «چیتاگنگ» به داخل پاکستان شرقی نفوذ کرده و مواضع ارتش وآبادیهای‌مرزی‌پاکستان را مورد حمله قرار داده‌اند .

رادیو پاکستان اضافه کرد که سربازان پاکستانی ۹سرباز هندی را در زد و خوردهائی که متعاقب رخنه نیروی دشمن به پاکستان شرقی درگرفت به قتل رسانده‌اند .

براثر وقوع انفجار منبع گاز در یک فروشگاه بزرگ واقع‌درکلاسکو واقع‌دراسکاتلند(انگلستان) حداقل ١٤ نفرکشته‌و١٠٠ نفرمجروح‌شدندکه حال بسیاری از آنها خطرناک است .
درعکس‌یکی از زنانی که‌هنگام وقوع انفجار در فروشگاه بوده ولی آسیب جدانی ندیده درحالیکه‌اورا از محل فاجعه‌دور میکنند دیده میشود آثار ترس‌ووحشت در چهره این زن کاملا به چشم میخورد
عکس رادیوئی اطلاعات

اوتانت اظهار نگرانی کرد

سازمان ملل ـ اوتانت دبیر کل سازمان ملل‌متحد پیامهائی برای رهبران هندو پاکستان فرستادو نگرانی خود رااز وضع وخیم مرز های دوکشور ابراز کرد.

دراین پیامها که از طریق نمایندگان هندوپاکستان در سازمان ملل ارسال شده اوتانت اظهار امیدواری کرده است که هردو دولت تمام کوشش های قابل تصور را برای جلوگیری از درگیرشدن جنك در مرز های پاکستان شرقی بخرج دهند.

سخنگوی سازمان ملل متحد این شایعه را که‌گویا اوتانت به رهبران هندو پاکستان پیشنهاد میانجیگری برای رفع‌اختلافات دوکشور کرده است تاییدنکرد.

رونوشت های دوپیام اوتانت برای نخست‌وزیر هند و رئیس جمهوری پاکستان در اختیار رئیس شورای امنیت سازمان ملل متحدنیز گذاشته شده‌است .

اخطار وزیر دفاع هند

حیدرآباد ـ رویتر ـ «جك‌جیوان‌رام» وزیر دفاع هند اخطار کردکه خطر درگیری جنك بین کشور وی و پاکستان کاهش نیافته‌است.

وزیر دفاع هند که در شهر جنوبی حیدرآباد با خبرنگاران سخن میگفت ، یادآوری کرد که نیروهای هردو کشور فاصله خودرا از مرز ها نزدیکتر کرده‌اندو ازاین گذشته بحران پاکستان شرقی هنوز حل نشده است.

«جیوان‌رام» اضافه‌کرد که رئیس جمهوری پاکستان تهدید بربا کردن جنك بر علیه هند راعلناعنوان کرده است. طبق اظهار وزیر دفاع هند ـژنرال یحیی‌خان‌رئیس جمهوری پاکستان اخطار کرده است که اگر نیرو های بنگلادش حتی‌یك وجب از خاك‌پاکستان شرقی را اشغال کنند. ارتش پاکستان جنك تمام‌عیاری رابرضد هند آغاز خواهد کرد.

وزیر دفاع هند گفت : من عقیده ندارم که جنك بین هندو پاکستان غیرقابل اجتناب است ، اما پرهیز از جنك در مرز های‌دوکشور قبل از هرچیزبه‌رفتارمقامات پاکستان بستگی دارد.

روزه ٦٦ روزه یك کشیش مسیحی بخاطر یك روحانی مسلمان

در افریقای جنوبی یک روحانی مسیحی‌بنام «رانک‌مور» اکنون مدت ٦٦ روز است که بخاطر اعتراض به مرگ یک روحانی مسلمان بنام «امام عبداله‌هارون» که‌در زندان روی‌داده روزه گرفته است.
«امام عبداله هارون» دو سال‌قبل توسط‌دولت افریقای‌جنوبی بزندان افتاد و در همانجا درگذشت.
«رانک‌مور» کشیش مسیحی‌اکنون میگوید که‌روحانی مسلمان مذکور براثر شکنجه درگذشته است‌و از دولت تقاضا دارد که این مسئله را مورد رسیدگی قرار دهد. درعکس«برنارد رانک‌مور»کشیش که بعداز ٦٦ روز اعتصاب غذا بسیار نحیف شده است دیده میشود.
عکس رادیوئی اطلاعات

یهودیان امریکا مقر هیئت نمایندگی شوروی را بگلوله بستند

نیویورک ـ آسوشیتدپرس ـ شب‌گذشته جوانان‌یهودی نیویورک به‌مقر هیئت نمایندگی شوروی در سازمان ملل و دفتر هواپیمائی «آئروفلوت»(هواپیمائی دولتی شوروی) حمله کردند و پس از شکستن چند شیشه و پنجره‌مقدار زیادی رنگ به ساختمانهای دو موسسه مذکور پاشیدند.

یهودیان متعصب آمریکائی که خواستارآزادی مهاجرت یهودیان از شوروی هستند چهارشنبه‌شب گذشته نیز به محل هیئت‌نمایندگی شوروی در سازمان ملل متحد تیراندازی کرده بودند.

پلیس نیویورک تاکنون چهارنفر از جوانان یهودی را بجرم دست داشتن دراین حملات بازداشت کرده است.

دولت شوروی بخاطر تیراندازی هائی که چهارشنبه‌شب گذشته بطرف مقر هیئت نمایندگی شوروی در سازمان ملل صورت گرفت شدیدا بدولت آمریکا اعتراض کرد.

این اعتراض در یادداشتی که‌از طرف وزارت خارجه شوروی به «جیکوب بیم» سفیر آمریکا در مسکو تسلیم شده انعکاس یافته است.

وزارت خارجه شوروی در یادداشت مورد بحث خاطرنشان کرده است که طبق تمام شواهد انکارناپذیربرای دیپلماتهای‌شوروی درآمریکاامکان انجام وظیفه ضمن برخورداری از مصونیت سیاسی‌و حمایت دولت آمریکا وجودندارد.

یک‌شبکه بزرگ جاسوسی اسرائیل در بیروت کشف شد

بیروت ـ آسوشیتدپرس ـ پلیس لبنان مردی را که مدعی است نماینده شیخ‌نشین عمان‌در لبنان است همراه با١٤ نفر دیگر باتهام همکاری آنها بایك شبکه جاسوسی بازداشت کرد.

بنابر اظهار سخنگوی پلیس بیروت در بازرسی از خانه‌مرد عمانی عیسی‌الشویش در بیروت نامه‌ای بدست امده که مخاطب آن سفیر شوروی د رلبنان‌است دراین نامه از دولت شوروی برای سرنگون کردن حکومت سلطان قابوس‌بن‌تیمورفرمانروای عمان تقاضای کمك‌شده‌است .

پلیس لبنان در عین حال مقدار زیادی اسلحه، ٣٠٠ گذرنامه جعلی متعلق به ٥ کشور عرب و اسناد و مدارك دیگری که حاوی اطلاعات طبقه بندی شده (بسیار محرمانه)در باره کشور های معین عرب هستند در خانه جاسوس عمانی کشف کرده‌است .

تمام کسانی که‌باتهام‌شرکت داشتن در فعالیت های‌جاسوسی بازداشت شده‌اند بیش ازدوماه تحت تعقیب پلیس لبنان قرار داشته‌اند . بازداشت این‌افراد دو روز قبل در جریان یورش ماموران پلیس به دو خانه در بیروت صورت گرفته‌است .

در گزارش منابع پلیس بیروت تصریح شده است که تمام افراد بازداشت شده در خانه الشویش فلسطینی هستند، اما دارای گذرنامه اردنی می‌باشند.

ضمن مدارك متعددی که در خانه الشویش بدست آمده تمام اسامی و نشانی های سفیران‌و دیگر دیپلماتهای خارجی مقیم بیروت بچشم میخورد. علاوه براین عکس های صد هانفر زن و مرد همراه باشرح احوال و مشخصات آنها در جریان بازرسی خانه الشویش به‌چنك پلیس لبنان افتاده است .

طبق اظهار یك مقام مسئول پلیس بیروت ـ الشویش در اولین مراحل بازجوئی اعتراف کرده‌است که‌باسازمان‌جاسوسی اسرائیل در قبرس ارتباط‌داشته است . این شخص به شهادت مدارکی که پلیس لبنان در دست دارد مدتها پیش از خاتمه اقامت دراین کشور محروم‌شد، ویکی از برادران وی چندی قبل باتهام قاچاق کردن‌حشیش بوسیله ماموران مبارزه باقاچاق در بیروت بازداشت شده‌است .

پابلو نرودا» جایزه ادبی نوبل را ربود

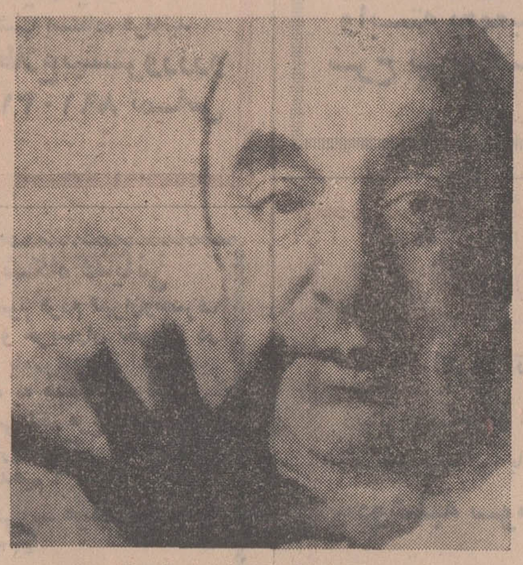

پابلونرودا برنده جایزه ادبیات‌نوبل

استکهم ـ خبرگزاری‌فرانسه- آکادمی سوئدکه‌هیئت داوران جایزه ادبیات نوبل را تشکیل میدهد شاعر و نویسنده شیلی « پابلو نرودا» را برنده جایزه ادبیات ١٩٧١ اعلام کرد .

« پابلو» که سمت سفیر کبیر شیلی را در فرانسه بعهده‌دارد جایزه خود را که در سال جاری بالغ بر هفتصد هزار تومان است ضمن مراسمی که در کلیسای « فیلادلفیا» در اسکهلم برپا میشود از دست گوستاو آدلف پادشاه سوئد دریافت خواهد کرد . «پابلو ـ نرودا» شاعری است که در تمام کشورهای امریکای‌جنوبی شهرت فراوان دارد بسیاری‌از کتاب های او در دبستانها تدریس میشود .

تاکنون بارها نام او بعنوان برنده احتمالی جایزه نوبل ادبیات بمیان آمده بود ولی همکاری وی با حزب کمونیست به نامزدی او برای دریافت این جایزه لطمه شدیدی وارد کرد « پابلو» در سال ١٩٤٥ یکی از سناتور های حزب کمونیست و در سال ١٩٧٠ از طرف این حزب نامزد ریاست جمهوری شد.

نام اصلی وی « نفتالی‌ریز ـ باسکالتو» است و در ژوئیه ١٩٠٤ در شیلی چشم بدنیا گشوده است . نخستین شعر او در سال ١٩٣١ به نام مستعار « پاپلونرودا» انتشار یافت این تغییر نام بخاطر مخالفت پدرش با شعروبعنوان تقدیر از شاعر چک«ژان‌نرودا» که بسیار مورد احترام او بود انتشار یافت از سال ١٩٢٧ « پاپلو نرودا» وارد کادر دیپلمات شد و در رانگون ، کلمبیا و پس از آن بارسلون بعنوان نماینده شیلی مشغول خدمت گردید . وی دربارسلون با «لورکا» آشنائی پیدا کرد و مجله « اسب سبز» برای شعر را تاسیس نمود و پس از اعدام لورکا ١٩٣٦درجرگه مخالفان فرانکو درآمد . و بحزب کمونیست پیوست و یکی از معروف ترین آثارش را در سال ١٩٣٧ بوجود آورد .

پس از پیروزی فرانکوبسمت کنسول‌شیلی در فرانسه‌انتخاب شد و با کمک گروهی از پناهندگان اسپانیائی به شیلی رفت .

« پاپلو نرودا» در سال ١٩٤٠ بسمت سفیر شیلی در مکزیکو برگزیده شد پس از بازگشت به شیلی در سال ١٩٤٥ازطرف حزب کمونیست به سناتوری انتخاب گردید ولی در سال ١٩٤٥ براثر تغییر سیاست دولت شیلی بخارج تبعید شد. و در سال ١٩٥٠ بدریافت جایزه استالین نائل شد واز چندین دانشگاه از جمله دانشگاه‌آکسفورد درجه‌دکترای افتخاری گرفت .

«پاپلونرودا» پس از اطلاع از دریافت جایزه نوبل به خبرنگاران گفت : بنظرمیرسد که من بدریافت جایزه نوبل ادبیات نائل شده‌ام میدانید ما شعرا، همیشه‌منتظر معجزه هستیم و اینک معجزه روی‌داده است ولی وقتی‌که می‌بینم این جایزه تصیم شده است احساس می‌کنم که چیزی از دوست بزرگ خود « لوئی آراگون» ربوده‌ام و این جایزه محققا شایسته او بود

«لوئی آراگون» که باتفاق چند نفر از نویسندگان فرانسوی برای شادباش گفتن به « پاپلونرودا» به سفارت فرانسه رفته بود به‌خبرنگاران گفت : از اینکه یکی‌ازشاعرانی که در دنیا مورد توجه اواست موفق بدریافت جایزه ادبیات نوبل شده ، بسیار خوشحال است پاپلو هنگامی که با خبرنگاران مشغول مصاحبه بود پرزیدنت سالوادور آلنده بوسیله تلفن دریافت جایزه را بوی تبریک گفت .

چریکها درسوریه کنترل میشوند

بغداد ـ خبرگزاری‌فرنسه- رادیو بغداد گزارش داد که فدائیان فلسطینی در سوریه تحت کنترل و مراقبت شدید قرار گرفته‌اند

از جمله اقداماتی که‌علیه فدائیان بعمل آمده این است که آنها نمی‌توانند بدون در دست داشتن پروانه مخصوص در سوریه‌مسافرت کنند. علاوه روزنامه ها و نشریات سازمان مقاومت در سوریه بشدت سانسور میشوند و حمل و نقل‌اسلحه و مهمات برای فدائیان تحت کنترل شدید قرار داددارد.

رادیو بغداد اضافه کرد که از مدتی قبل اردگاه‌های پناهندگان فلسطین در سوریه بشدت مورد بازرسی مقامات فلسطینی قرار می‌گیرد .

ماه مبارك رمضان
بهار قرائت قرآن
قرآن مجید درچهارجلد باخط بسیار ظریف ـ خوانا ـ باسلیس‌ترین ترجمه وتفسیر ازآقای عمادزاده در دفتر روزنامه ندای حق در دسترس شما است . دراین‌ماه غفلت از تهیه آن نکنید .

برنامه‌ماه رمضان کتابخانه مدرسه چهل ستون
مسجد جامع
از۲تا۳ بعداز ظهر ثقةالمحدثین سید قاسم شجاعی واعظدر چهل ستون از٤تا ٥ بعداز ظهر دانشمند معظم استاد محترم آقای مصطفوی درباره معاد پارستخیز واثر آن در زندگی انسان در کتابخانه .
از ٨ تا ١٠ قرائت قرآن و تفسیر از نظر اهل بیت در کتابخانه توسط جناب آقای حسن سعید .
کتابخانه همه روزه از ١٠ تا ٤ بعداز ظهر دائر و برای فرزندان شما که در خارج از کشور تحصیل میکنند اگر بخواهید کتاب های مذهبی ارسال میدارد و بسئوالات شما پاسخ میدهد .

هواکش کادکا
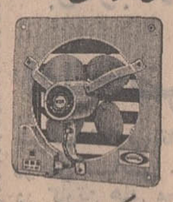
برای اماکن عمومی ومنازل
دانواع واندازه‌های مختلف
پخش ونصب :
KDK تلفن ٣١٢٨٠٣

بمناسبت میلاد فرخنده شاهنشاه
تالار فرهاد ارژنگی از اول آبان ماه تا دهم از ساعت ١٧ تا ١٩ باز است اگر شما می‌خواهید تابلوی مستند و تاریخی (نخستین پیروزی کورش‌بزرك) راباسیصد تابلوی دیگر تماشا نمائید بفرمائید ورود آزاد است .
نشانی‌میدان بهارستان کمرکش کوچه‌نظامیه کوچه ارژنگی

مژده بمسلمانان
ماه رمضان ـ ماه نزول قرآن
برای انتخاب و مطالعه
قرآن‌مجید
وترجمه فارسی و تفسیر قرآن
بکتابخانه اقبال . خیابان شاه آباد مراجعه‌وانواع قرآن باترجمه وبدون ترجمه وهمچنین
تفسیر ادبی و عرفانی قرآن مجید
اثرخواجه‌عبدالله‌انصاری
نگارش حبیب‌الله‌آموزگار
که اخیرا در دو جلدچاپ و منتشر گردیدملاحظه و انتخاب فرمائید .
اقبال
EQBAL

۱/۵ میلیون ژاپنی علیه قرارداد امریکا و ژاپن دست بتظاهرات زدند

توکیو ـ خبرگزاری فرانسه ـ یك میلیون و پانصد هزار نفر از ژاپنی ها که عده زیادی کارگر و دانشجو نیز جزو آنها بودند علیه قرارداد امریکا و ژاپن درباره بازگردانیدن جزایر اکیناوا به ژاپن دست بتظاهرات زدند . این قرارداد که چندی قبل بین نمایندگان امریکا و ژاپن امضاء شد اکنون در پارلمان ژاپن تحت بررسی است .

تظاهرکنند درخواست می کردند که «ایساکوساتو» نخست وزیر ژاپن از مقام خود کناره گیری کند .

در توکیو میتینگی در پارك بزرك شهر از طرف احزاب سوسیالیست، کمونیست و اعضای شورا های سندیکا ها برگزار شد که بیش از یکصدهزار نفر در آن شرکت داشتند .

تظاهر کنندگان شعار هائی با خود حمل می کردند که روی آنها این جملات نقش شده بود: «قرارداد اکیناوا نباید تصویب شود» ، «ژاپن باید هرچه زودتر باچین کمونیست روابط سیاسی برقرار کند» ، «نابود باد قرارداد امنیت امریکا و ژاپن» .

پس از آن دسته های تظاهر کنندگان بعنوان اعتراض به بحث درباره قرارداد امریکا و ژاپن بسوی پارلمان ژاپن بحرکت درآمدند .

درجریان این تظاهرات زدو خورد های شدیدی بین نیروهای انتظامی و جمعیت روی داد ، و چهار دانشجوی ژاپنی که کاسکهای سرخ بسر گذاشته بودند پنج کوکتل مولوتف بسوی یك پاسگاه پلیس در توکیو پرتاب کردند و درنتیجه یك مامور پلیس و یك رهگذر زخمی گردیدند در «اوزاکا» نیز یکصد هزار نفر در تظاهرات ضد امریکائی شرکت داشتند و ده هزار مامور پلیس برای حفظ نظم گمارده شده بودند .

آخرین گزارش های رسیده حاکی است که درجریان تظاهرات دیروز شصت و سه مامور پلیس و دانشجو زخمی شده و ۲۳۰ نفر بازداشت گردیده اند .

درشهر توکیو چهار صدهزار نفر از سوسیالیست ها و کمونیست ها درتظاهرات شرکت داشتند .

تظاهرکنندگان باوجود مراقبت شدید ماموران پلیس درخیابان ها سنگربندی کرده و بانیروهای انتظامی به نبرد پرداختند .

درجریان این تظاهرات پنج اتومبیل آتش زده شد وماموران انتظامی باپرتاب نارنجك های اشك آور توانستند تظاهرکنندگان را پراکنده سازند

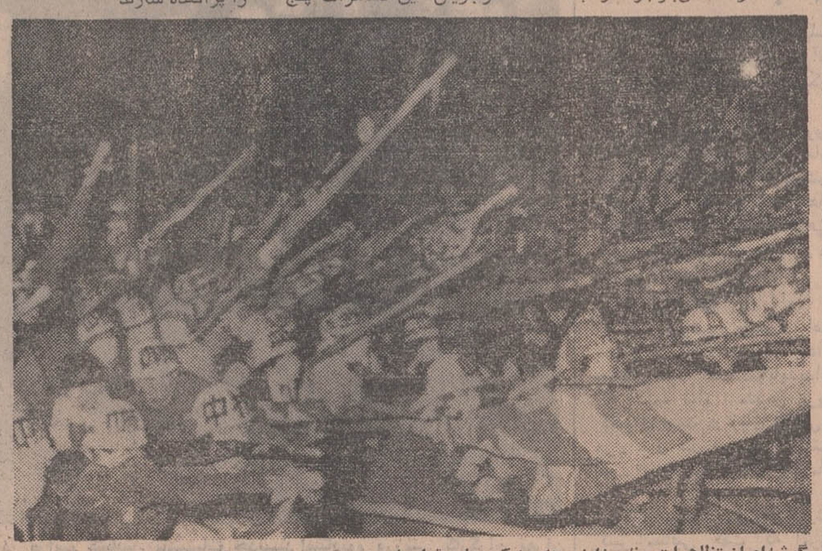

گوشه‌ای از تظاهرات عظیم ژاپنی ها در توکیو علیه قرارداد امریکا و ژاپن ـ تظاهر کنندگان به امتیازاتی که در قرارداد مربوط به واگذاری جزایر «اوکی‌ناوا» به ژاپن از طرف دولت ژاپن به امریکا داده شده است اعتراض دارند.
عکس رادیوئی اطلاعات

در کانادا باردیگر علیه کاسیگین تظاهراتی روی داد

وانکوور ـ کلمبیای (انگلیس) ـ آسوشیتد پرس ـ آلکسی کاسیگین نخست وزیر شوروی در پنجمین روز دیدار رسمی خود از کانادا وارد وانکوور شد .

بیش از یکصد نفر کارآگاه با لباس های عادی همراه عده کثیری از ماموران اونیفورم‌پوش پلیس هنگام فرود آمدن هواپیمای حامل نخست وزیر شوروی در فرودگاه وانکوور حضور داشتند تا جلوی نزدیك شدن تظاهر کنندگان ضد روسی به کاسیگین را بگیرند .

در فاصله نسبتا دوری از فرودگاه گروهی از مهاجران اروپای شرقی تظاهراتی برپا کرده بودند و روی پلاکارد هائی که بوسیله آنها حمل میشد نوشته شده بود :اوکرائین باید آزاد شود . آزمایش های اتمی ایجاد هرج و مرج میکند . آزادی بلی امپریالیسم روسی «نه !»

پیش از ورود نخست وزیر شوروی به وانکوور اقلیت های ملی برای دومین روز پی‌درپی در مونرآل تظاهرات خصمانه‌ای برعلیه شوروی برپا کردند و ساختمان کنسولگری این کشور را با شکستن تعداد زیادی شیشه و پاشیدن رنك بر دیوار های ساختمان مورد حمله قرار دادند .

کاسیگین در اولین ساعات بعد از ورودش به مونرآل با رهبران حزب کمونیست کوچك کانادا ملاقات کرد .

درباره گفتگو هائی که در این ملاقات ردو بدل شد منابع دو طرف اطلاعی ندادند .

کمونیست های مونرآل ظاهرا ازجمله کسانی بودند که هنگام ورود نخست وزیر شوروی به مرکز قسمت فرانسه زبان کانادا استقبال دوستانه‌ای از وی بعمل آورده بودند .

اخبار کوتاه جهان

محاکمه ملك ادریس

● قاهره ـ خبرگزاری خاور ـ میانه گزارش داد که محاکمه ادریس السنوسی سلطان سابق لیبی وبیست نفر دیگر از شخصیت های رژیم سابق از امروز در دادگاه آغاز شد فاطمه الشریف همسر ادریس السنوسی حسن الرضا ولیعهد و یک نخست وزیر سابق جزء کسانی هستند که در دادگاه خلق محاکمه میشوند .

ادریس السنوسی که اکنون در خارج لیبی بسر میبرد غیابا محاکمه خواهد شد .

شمعون در عمان

● عمان ـ کامیل شمعون رئیس جمهوری سابق لبنان برای یک دیدار خصوصی چند روزه بدعوت ملك حسین وارد عمان شد .

وی در مدت اقامت خود در این شهر با ملك حسین و وصفی تل نخست وزیر اردن ملاقات و مذاکره خواهد کرد .

تقاضای کمونیستها

● پاریس ـ حزب کمونیست فرانسه از مردم پاریس تقاضا کرد روز دوشنبه هنگام ورود لئونید برژنف باین شهر استقبال گرمی از او بعمل آورند . حزب کمونیست فرانسه گروه های یهودی را که درصدد انجام تظاهرات خصمانه علیه برژنف هستند مورد نکوهش قرار داد .

شورش سیاهان

● ممفیس ـ برای سومین روز متوالی در شهر ممفیس در تنسی آشوب شدیدی برپا شد ماموران پلیس برای سرکوب کردن شورشیان در محله سیاه پوست نشین شهر مداخله کردند .

شورش بدنبال کشته شدن یک جوان سیاه پوست ایجاد شده است در جریان حوادث دیروز شورشیان چند جا را آتش زدند و در جریان زد و خورد بین شورشیان و نیرو های پلیس عده زیادی زخمی شدند .

نیکسون نسبت به ابقای فرمز در سازمان ملل خوشبین است

سازمان ملل متحد ـ خبرگزاری فرانسه ـ آدام مالیك رئیس مجمع عمومی سازمان ملل متحد بحث درباره عضویت چین در سازمان ملل متحد را به ساعت هفت بعداز ظهر روز ۲۵ اکتبر موکول کرد . ممکن است روز دوشنبه درباره این مسئله اخذ رای بعمل آید .

قبل از رای گیری نمایندگان آلبانی ، چین ملی و امریکا سخنرانی خواهند کرد .

قرار است کمیسیون سیاسی مجمع عمومی سازمان ملل بامداد روز دوشنبه برای بررسی این مسئله تشکیل جلسه دهد.

آدام مالیك روز سه شنبه برای شرکت درمراسم گشایش کنفرانس کشورهای در راه توسعه نیویورك را بسوی لیما ترك خواهد کرد .

کوبا برای نخستین بار در این کنفرانس شرکت خواهد کرد.

درواشنگتن زیگلر سخنگوی کاخ سفید اظهار داشت که پرزیدنت نیکسون نسبت بابقای چین ملی در عضویت سازمان ملل متحد بسیار خوش بین است .

سخنگوی کاخ سفید که پس از مذاکرات دوساعته ویلیام راجرز و «جریوش» نماینده دائمی امریکا در سازمان ملل متحد با پرزیدنت نیکسون در مصاحبه مطبوعاتی شرکت کرده بود گفت : «جرج بوش» گزارش مفصلی درباره آخرین تحولات مسئله عضویت چین به وزیر امور خارجه امریکا تسلیم کرده است .

نیروهای چین و شوروی در مرزهای یکدیگر متمرکز شدند

پکن ـ خبرگزاری فرانسه ـ در هنگامی که هنری کی‌سینگر مشاور پرزیدنت نیکسون به مذاکرات خود با رهبران پکن ادامه میدهد خبرگزاری چین گزارشهائی درباره تدارکات و استحکامات نظامی چین در طول مرزهای شوروی و چین انتشار میدهد .

خبرگزاری چین در گزارش امروز خود تاکید کرد که ارتش و ملت چین بیش از هروقت دیگر مصمم هستند برای دفاع از مناطق مرزی با یکدیگر متحد شوند .

بموجب گزارش‌های منتشره در پکن هردو کشور چین و شوروی نیروهای تازه‌ای درمرز های یکدیگر متمرکز کرده‌اند .

کی‌سینگر به گفتگوهای خود با رهبران چین کمونیست ادامه میدهد دیروز از دیوار بزرگ چین دیدن کرد . اطرافیان مشاور نیکسون میگویند که کی‌سینگر بدون شکست دست خالی به واشنگتن باز نخواهد گشت.

دیشب بمدت دو ساعت «مغازه دوستی» پکن بروی نمایندگان رسمی آمریکا باز بود و همراهان کی‌سینگر با دستهای پراز کالاهای ساخت چین از آنجا خارج شدند هنوز تاریخ بازگشت مشاور نیکسون معلوم نیست ولی در هرحال فرستاده رئیس جمهوری آمریکا امروز یا فردا پکن را بسوی واشنگتن ترك خواهد گفت .

چین و هند سفیر مبادله میکنند

دهلی نو ـ آسوشیتدپرس ـ روزنامه ایندوستان تایمز که بزبان انگلیسی در دهلی نو منتشر میشود گزارش داد که چین کمونیست و هند در باره مبادله سفیر بایکدیگر موافقت کرده‌اند ، وانتظار میرود بزودی بیانیه مشترکی در این زمینه صادر کنند.

بدنبال جنگ چین کمونیست و هند در سال ۱۹۶۲ سفیران دو کشور از دهلی نو و پکن احضار شدند و ازآن تاریخ تاکنون سفارتهای هردوکشور بوسیله کارداران اداره میشود.

سخنگوی وزارت خارجه هند دیروز حاضر نشد در باره گزارش ایندوستان تایمز اظهار نظر کند .

راجرز: مارشال تیتو میتواند به حل بحران خاورمیانه کمک کند

واشنگتن ـ آسوشیتدپرس ـ رئیس جمهوری آمریکا به هموطنان خود دستور داد از مارشال تیتو رئیس جمهور یوگسلاوی با احترام وبگرمی پذیرائی کنند .

مارشال تیتو قرار است چند روز دیگر به آمریکا سفر کند.

نیکسون ضمن بیانیه‌ای که بوسیله منشی مطبوعاتی کاخ سفید توزیع شده تاکید کرده است که مارشال تیتو بعنوان یکی از برجسته ترین رهبران جهان سزاوار هرگونه احترام است . و بی احترامی بوی به منافع ملی آمریکا نیز زیان میرساند .

ویلیام راجرز وزیر امورخارجه امریکا اظهار نظر کرد که مارشال تیتو رئیس جمهوری یوگسلاوی قادر است نقش بسیار مهمی در کمك به یافتن راه حلی جهت بازشدن مجدد کانال سوئز پیدا کند .

«راجرز» ضمن مصاحبه‌ای که دیشب در تلویزیون بلگراد پخش شد اضافه کرد که تلاش امریکا برای نجات صلح خاورمیانه موجب شده است که آتش‌بس بین مصر و اسرائیل از ۱۵ ماه پیش تاکنون ادامه یابد .

راجرز ـ عقب نشینی ارتش اسرائیل از ساحل شرقی کانال سوئز ـ دوام آتش بس در خاورمیانه و گشوده شدن مجدد کانال سوئز را مهمترین شرایط مورد نیاز برای پیروزی کوشش های آمریکا به منظور بر قرار کردن یك صلح پایدار دربین اعراب و اسرائیل معرفی کرده است .

تلویزیون بر جام جهان نما
مجهز به ماسك مخصوص که چشم‌ها را خسته نمیکند

سینمای هند با کمال سربلندی پس از دو سال تلاش و کوشش اولین و بزرگترین اثر مشترك خود را باسینمای پیشرفته انگلستان به شیفتگان فیلم های عمیق و پراحساس تقدیم میکند .

بزودی در بزرگترین سینماهای پایتخت

فیلمی که عمق و عظمت داستان آن هر قلب حساسی را بلرزه درآورده و یاد آن سالها در خاطره ها باقی خواهد ماند .

شرق و غرب
سادا بانو
منوچ کمار
باربارا لیندلی
آشوک کمار
ا. بی. کهلی
زنگی. ایستمن کالر
بکارگردانی: منوچ کمار
محصول مشترک هند و انگلستان سال ۱۹۷۱
EAST AND WEST

برای شرکت در قرعه کشی دورهٔ دوم
جوایز نقدی از
۹,۰۰۰,۰۰۰ ریال
جوایز نقدی سالانه
بانك اعتبارات تعاونی توزیع
فقط تا پایان آبان ماه ۱۳۵۰ فرصت دارید

از صبح سه‌شنبه چهارم آبان
باهلهله وولوله ـ مثل زلزله
رضا چلچله ـ میاد تو سینماهای
اونیورسال ـ پاسیفیک ـ ایران
تیسفون ـ ساینا ـ مراد ـ
موناکو ـ پرسپولیس
داریوش ـ کارون ـ مونت کارلو
پانوراما ـ و... آستارا

رضا بیك ایمانوردی در فیلم
رضا چلچله

باشرکت
نیلوفر . فرخ ساجدی . آتوش
کهنموئی . سارا . باهنرمندی آرمان
کارگردان: میرصمدزاده . فیلمبردار: قاسمی ونه
پخش از استودیو آر ـ بی

از صبح سه‌شنبه در سینماهای
کاپری ـ آسیا
رکس ـ شهوند ـ لیدو ـ رنگین کمان ـ
همای ـ ژاله ـ توسکا ـ المپیا ـ پاسارگاد
چرخ و فلك ـ شرق ـ فیروزه و... سیلورسیتی
(قلهك)

منوچهر وثوق در فیلم
رسوای عشق
باشرکت:
کتایون . بهمنیار
قدکچیان . نادره
فرنگیس فروهر
عباس مهرداديان
جنتی شیرازی
کارگردان
نجیب زاده
فیلمبردار
احسانی
محصول
استودیو میثاقیه

در خرید وسائل به:
تکنیك برتر
سابقه و تجربه کارخانه سازنده
امکان یافتن وسائل یدکی در هر وقت و هرجا
SERVICE سرویس
دسترسی به سرویس مجهز
ضمانت
و تناسب قیمت
تکیه کنیم!
PHILIPS
فیلیپس علامت برتری و اطمینان

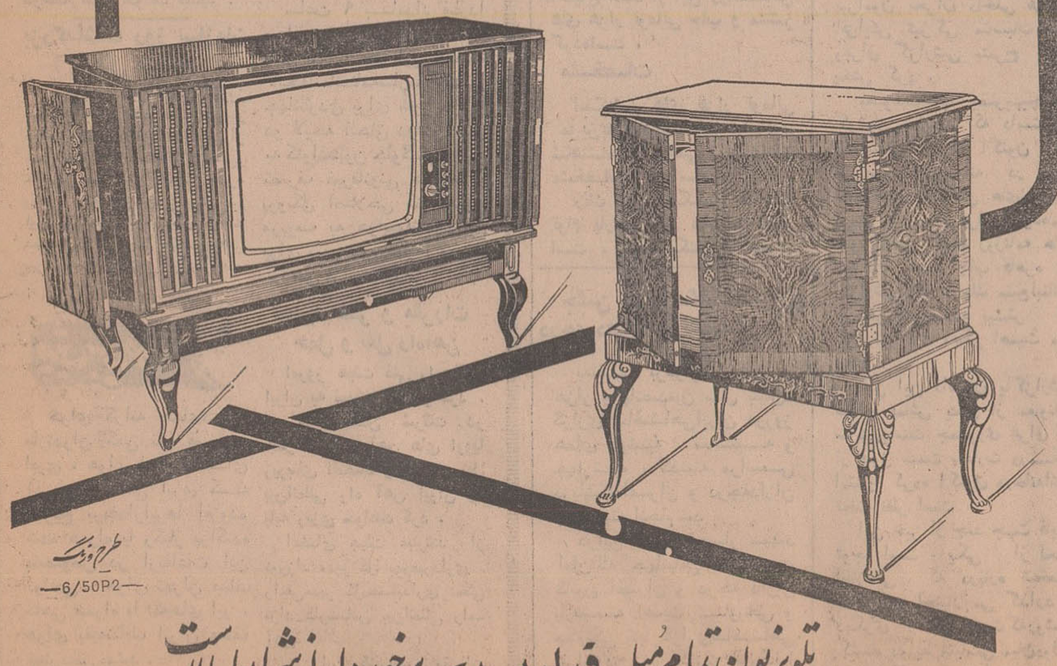

طرح و رنگ
6/50P2
تلویزیون تمام مبله فیلیپس برخوردار از شرایط بالاست

تشکیل سپاه دین، از این دوره بمرحله اجرا گذاشته شد

باتاییدات خداوند متعال
ما
محمدرضا پهلوی آریامهر شاهنشاه ایران
نظربااینکه بزرگداشت شعائر مقدس اسلام و ترویج احکام دین و حفظ معنویت جامعه پیوسته مورد توجه خاص ما بوده است و معتقدیم که جامعه ایرانی باید در زمینه های مادی و معنوی هماهنگ پیشرفت کند بموجب این فرمان مقرر میداریم سپاه دین از مشمولان خدمت وظیفه عمومی که دررشته های دینی و علوم و معارف اسلامی تحصیل کرده‌اند تشکیل شود و باجرای وظایف خود بپردازد.
مسئولیت اجرای این فرمان و اداره سپاه دین‌بعهده سازمان اوقاف خواهد بود.
کاخ سفید سعدآباد ـ بتاریخ بیست‌و چهارم مردادماه ۱۳۵۰ شمسی

فرمان شاهنشاه آریامهردر مورد تشکیل «سپاه دین» امروز منتشر شد.

در اجرای فرمان همایونی، ترتیبی داده شده است که در سال جاری ۵۰ تن از فارغ ـ التحصیلان مشمول دانشکده الهیات و در سال های آینده تعداد بیشتری از بین طلاب مشمول دیپلمه و بالاتر برای خدمتدر سپاه دین فراخوانده شوند. (متن فرمان شاهنشاه جداگانه چاپ شده‌است).

افراد سپاه دین مانند بقیه افراد سپاهی در پادگان عباس آباد تعلیمات خواهند دید، ۸ هفته اول دروس نظامی تعلیم داده خواهد شد و ۱۶ هفته‌بعد دروس‌تخصصی که‌مربوطمیشود به تبلیغات مذهبی و ترویج احکام دین تدریس می گردد دروس تخصصی که به سپاهیان دین تعلیم داده میشود عبارتست از اصول فن خطابه، علم کلام، تاریخ اسلام و ادیان، نقش ایران‌درتوسعه معارف اسلامی، بهداشت‌در اسلام، جغرافیای کشور های اسلامی، تاریخ مذاهب‌خمسه، اخلاق، مبانی اسلامی انقلاب سفید ایران و اصول عدالت اجتماعی اسلام در جامعه امروز ایران، قانون حمایت و تنظیم خانواده.

سپاهیان دین در طول ۲٤ هفته خدمت در پادگان، از لباس سپاهی استفاده خواهند کرد و حقوقی معادل سپاهیان انقلاب‌خواهند گرفت و ۱۸ ماه بقیه را در صورتیکه دارای درجه لیسانس باشند حقوق ستوان‌دومی و در صورت دارا بودن‌گواهینامه متوسطه حقوق گروهبانی دریافت خواهند نمود ولی در این مدت ازلباس روحانیت‌استفاده خواهندنمود.

از سپاهیان دین پس از خدمت‌زیر پرچم در مشاغل زیر استفاده خواهد شد.

و در احراز این مشاغل حق تقدم با آنان خواهد بود:
۱ـ معلم تعلیمات دینی و عربی‌دردبستانها و دبیرستان‌ها
۲ـ مدرس علوم و فرهنگ اسلامی در مدارس عالی.
۳ـ مشاور علوم اسلامی در خارج از کشور.
٤ـ سردفتر ازدواج و طلاق
۵ـ قاضی در محاکم شرع
٦ـ افسر امور دینی در واحد های ارتش.
۷ـ کارمند سازمان اوقاف.

کتابخانه بزرگ عمومی تهران

همزمان با آغاز جشن فرهنگ‌وهنرافتتاح میشود

بمناسبت چهارمین سال برگزاری جشن فرهنگ و هنر، در زمینی بمساحت ٤ هزارو۳۰۰ متر مربع یك کتابخانه عمومی در پارك شهر ساخته شده که همزمان باآغاز جشن، گشایش خواهد یافت.

سخنگوی کمیته‌روابط‌عمومی جشن فرهنگ و هنر امروز به خبرنگار ما گفت:

در طرح این بنا معماری‌سنتی ایران و تلفیق آن با تکنولوژی مدرن رعایت شده است.

گنجایش مخزن کتاب کتابخانه مرکزی پارك شهر ۲۰۰ هزار جلد کتاب است و ازاین تعداد در حال‌حاضر٥٤هزار جلد کتاب برای مطالعه مراجعه کنندگان موجود است.

از تالار مطالعه این کتابخانه بطور متوسط ۲۰۰ تا۲۵۰ نفر میتوانند استفاده کنند و علاوه براین تالاری برای نمایش فیلم و سخنرانی پیش بینی شده‌است وهمچنین‌محلی‌برای‌تهیه‌میکرو‌فیلم و عکسبرداری از کتب‌خطی در نظر گرفته شده است. کتابها از مخزن کتاب که درزیرزمین قرار دارد به وسیله آسانسور مخصوصی براحتی و بسرعت در دسترس مراجعه کنندگان‌قرار میگیرد.

کتابخانه عمومی پارك شهر وابسته به هیئت امنای کتابخانه های عمومی کشوراست‌وساختمان آن از محل سهمیه ۵ر۱درصد شهرداری تهران ساخته شده است.

نخست‌وزیر تاسیسات جدید استادیوم‌ورزشی کارگران‌راگشود

آقای هویدا نخست وزیر در مراسم گشایش تاسیسات جدید استادیوم ورزشی کارگران تهران در زمین فوتبال نیز حضور یافت و با زدن ضربه‌ای به توپ زمین‌چمن فوتبال تمرینی استادیوم را افتتاح کرد. درعکس‌آقای مجیدی وزیر کار و امور اجتماعی نیزدیده میشود.

بعد از ظهر دیروز آقای هویدا نخست وزیر تاسیسات جدید استادیوم ورزشی کارگران را در جنوب‌پایتخت گشودند و از قسمتهای مختلف آن بازدید بعمل آورد.

در این مراسم که آقای مجیدی وزیر کارو امور اجتماعی و معاونان‌وزارتخانه و همچنین عده‌ای از مدیران کل و شخصیتهای ورزشی شرکت داشتند، آقای‌جواد کلهر مدیر کل تربیت بدنی و تفریحات سالم وزارت‌کار و امور اجتماعی گزارش مشروحی در باره فعالیتهای ورزشی‌ـ هنری و اجتماعی این اداره داد و برنامه‌هائی را که بمناسبت جشن شاهنشاهی اجرا شده است تشریح کرد.

سپس چند برنامه هنری بوسیله کارگران اجرا شد که مورد توجه قرار گرفت.

در آخرین قسمت یکسالن مدرن و مجهز تئاتر که گنجایش ۸۰۰ نفرتماشاچی دارد و در جنب استادیوم شش هزار نفری کارگران به میمنت جشن‌شاهنشاهی ساخته شده است، با حضور آقای نخست وزیر افتتاح شد.

سنا از جشنهای شاهنشاهی تجلیل کرد

ساعت‌ده بامداد امروزجلسه علنی مجلس سنا بریاست آقای مهندس‌جعفرشریف امامی‌تشکیل گردید.

درآغازجلسه‌آقای‌مهندس‌شریف امامی رئیس‌مجلس سنا بیانات مشروحی‌دراطرافسالگردمنشور ملل‌متحد و اهمیت جشن های دوهزار وپانصدساله‌شاهنشاهی ایران ایراد کرد که متن آن در شماره آینده درج میشود.

روز پرشکوه

سناتور پروفسور جمشید اعلم بعنوان قبل از دستور در ابتدای سخنان خود گفت دنیابایدبداند که کلمه شاه مقدس ترین کلمه‌ای است در زبان فارسی و هزار سال قبل فردوسی گفته است «چه فرمان یزدان چه‌فرمان شاه».

دوهزار وپانصدسال قبل کورش کبیر مطالبی گفت که امروز ملت‌ایران‌آنرا گفته های‌خدائی میداند.

ناطق گفت چهارروزازمراسم جشن شاهنشاهی‌رادرتخت‌جمشید بودم. احساسی‌که ملت ایران دراین ایام داشته‌اند فوق‌العاده جالب‌ودرخور توجه واهمیت‌است ومن هیچوقت این احساس رادر میان ملت ایران ندیده‌ام.

سناتور پروفسور جمشید اعلم گفت من از این مکان مقدس به‌ارتشبد تا سرباز ساده و به وزیر تا خدمتگزاری که در این جشن کوششی صمیمانه‌داشته درود می فرستم.

سناتور پروفسور جمشید اعلم آنگاه به حضور یکهزار و پانصد خبرنگار عکاس و روزنامه‌نگار در جشن‌واهمیت‌آن اشاره کرد و گفت آنها پس از پایان جشن درمصاحبه‌باشاهنشاه آریامهر شرکت کردند که شاهنشاه به همه‌ی سئوال ها با قدرت پاسخ گفتند.

سناتور اعلم پس‌از اشاره‌به اقدامات وفعالیت های آبادانی‌و ساختن ٤۵۰۰ مدرسه‌درسراسر کشور واجرای‌برنامه های‌آبادانی واستادیوم ها گفت.آنچه خرج شده برای مملکت‌و شناسائی ایران‌به جهان بوده‌است.

مولود روح بزرگ

سناتور سرتیپ محمد علی صفاری گفت معمولا در زندگی ملل زنده وراقی وقایع تلخ و شیرین و حوادث مهمی‌میگذرد که گاهی اهمیت بعضی از آن وقایع بحدی است که انسان برای تشریح تاثیراتی که باقی میگذارد دچار اشکال میشود.

چنین است وقایع و حوادث مهم دوران پرافتخار سلطنت شاهنشاه آریامهر که علاوه‌بر سازندگی سریع اعجاب‌انگیز کشورکه همه ازآن‌مستحضرند بعضی از این وقایع آنچنان عظمت دارد که‌هر انسان‌منطقی را وادار به تعظیم و تکریم می کند.

ناطق آنگاه به جشن های شاهنشاهی اشاره کرد و گفت واقعه مهم و تاریخی اجتماع سران پنج قطعه جهان درتخت‌ـ جمشید و زنده کردن منشور آزادی کوروش کبیر بنیان ـ گذار شاهنشاهی ایران از آن جمله مسائلی است که مولود روح بزرك یك رهبر خردمند وتوانائی است که جهانیان را متوجه این کشور تاریخی کرده چنانچه یکی از جراید مهم جهان این اجتماع را مرکز سازمان ملل ثانی نامیده‌است. از طرف‌خودو هم‌مسلکان حزب ایران نوین‌از این‌ساحت‌مقدس عرض میکنم: شاهنشاها ماو همه ملت‌ایران سوگندتاریخی و مقدس ترا همواره در خاطره ثبت و در قلوب آکنده از مهر شاهنشاه جای داده و تا سرحد جانفشانی در اجرای آن قیام و اقدام می کنیم و این بهترین پاسخی است که به بداندیشان و کوته‌فکران‌و دشمنان‌مملکت میدهیم.

سنتهای ملی

سناتور زهرا نبیل پس از سخنانی‌درباره اهمیت‌برگزاری جشنهای بنیانگذاری‌شاهنشاهی ایران گفت با کاوشهائیکه اخیرا در نقاط مختلف ایران به عمل آمده‌است باین نتیجه میرسیم که افسانه های‌ملی ما با اکتشافات جدید تطبیق می کند.

ناطق پس از بیان مقدمه‌ای گفت سنتهای ویژه ایرانی‌که از زمان کوروش تا بامروز کوچکترین خللی درارکان‌آن راه‌نیافته‌است دارای‌خصوصیات ملی است. یکی از سنتهای مقدس شاه پرستی ایرانیان است. سنتی که پیوند شاه ومردم است. ایرانی ازروزگار قدیم معتقد بود که چه فرمان یزدان چه فرمان شاه سناتور زهرا نبیل به سخنان خودافزود برگزاری جشنهای شاهنشاهی ایران آنچنان الزام‌آور و واجد اهمیت بود که به تنها جهانیان را بیش از پیش دور از تاریخ کهنسال ایران‌و عظمت‌وبزرك‌ـ منشی قوم و نژاد ایرانی به تحسین‌واحترام وتمجید واداشت بلکه ازجهت تعلیم حس‌غرور و افتخار ها و اعتماد به‌نفس در بین جامعه و نسل جوان کشور اثرات بس نیکوئی باقی خواهد گذاشت.

ناطق در پایان سخنان خود این جشن بزرك را به شاهنشاه آریامهر تهنیت گفت و بقای سلطنت را آرزو کرد.

رژه تاریخی

سناتور سپهبد امان‌الله‌جهانبانی درباره اهمیت رژه‌تاریخی ارتش ایران در ادوار مختلف تاریخ‌به تفصیل صحبت کردو آنگاه‌گفت اثری که جشن ۲۵۰۰ ساله بنیان‌گذاری شاهنشاهی و رژه تخت جمشید در دل خارجیان مخصوصا ایران شناسان و دانشمندان بوجود آورد مورد ارزش بسیاروتوجه دقیق است. همه اظهار عقیده میکردند که چنین جشنی و چنین اجتماعی در هیچ زمان سابقه نداشته و بهترین وسیله بوده که فرهنگ‌و تمدن و هنر و معماری و تاریخ ایران را چنانکه باید و شایدبه مردم جهان ارائه داد.

البته‌نمایندگان دولی هم‌بودند که فاقد تاریخ و معنویات بوده و ازدرك‌حقایق‌عاجز بنظرمی آمدند، ولی بطور کلی همه فهمیدند که‌تمدن و فرهنگ ایران‌درتمدن وفرهنگ ملل جهان‌تاثیربسزائی داشته و احساسات بشردوستی وعدالت‌پروری از ایران‌سرچشمه گرفته است.

موضوع دیگری که موجب کمال مسرت و افتخار است این است که سران ممالك ونمایندگان و بطور کلی همه میهمانان باروح دوستی و یگانگی و همزیستی مسالمت‌امیز در ایران بایکدیگر ملاقات کردند حتی اظهار می داشتند که سازمان ملل دراینجا بوجود آمده است. بنابراین‌باعث تعجب نخواهد بود اگر بعد از این جشن ممالکی دست دوستی بطرف دشمنان دیرینه‌خود دراز کنند.

* بررسی لوایح

بعد از پایان سخنان چهار ناطق قبل‌از دستور، مجلس‌واردشورشد وابتدا آقای دکتر وحیدی وزیر آب و برق، آقای مهندس‌ظهیری را بسمت معاون پارلمانی. وزیر آبادانی و مسکن آقای بهرون را بسمت معاون پارلمانی. آقای دکتر سام وزیر کشور، خانم پروین صوفی را بسمت معاون پارلمانی. آقای دکتر ولیان وزیر تعاون و امور روستاها، آقای گودرزی را بسمت معاون پارلمانی و آقای دکتر شالچیان آقای مهندس وثیق را بسمت معاون پارلمانی معرفی کرد.

آنگاه بررسی لوایح آغاز گردید. دوازده گزارش کمسیون در مورد لوایح مختلف در دستور جلسه علنی امروز سنا بود که مورد بررسی قرار گرفت وچند لایحه به تصویب شد.

ادعای پوچ رژیم بعثی عراق

نیروهای ایران در منطقه شط‌العرب مستقر گردید!

خبرگزاری فرانسه اطلاع داد روزنامه الکفاح چاپ بیروت (طرفدار عراق) ازقول خبرنگار مخصوص خود در بغداد نوشته است که ایران نیروهای خودرا در منطقه شط‌العرب مستقر کرده و هواپیماهای ایرانی پرواز های تحریك‌آمیز در آسمان های عراق انجام‌داده‌اند!

***

این ادعای عراق‌برای ماتازگی ندارد، زیرا رژیم بعثی عراق هرگاه که ازطرف کشور های عربی تحت فشار قرار میگیرد تا در مبارزه علیه اسرائیل شرکت نماید و نیروئی برای کمك و تحکیم مواضع اعراب بفرستد، تمرکز نیروهای‌ایران درمرزخودرابهانه قرارداده و از این‌وظیفه خودشانه خالی‌می کند و شایعه تمرکز قوای ایران را در منطقه شط‌العرب در روزنامه های مزدور خود چاپ مینماید.

بهرصورت این ادعای پوچ که هرچندگاه برای منحرف کردن مردم ازمسائل‌داخلی اعراب‌وعدم شرکت عراق‌در جنك بااسرائیل عنوان میگردد، نمی تواند مردم عراق و ملت عرب را منحرف کند و نقش مزورانه حکومت بعثی رااز دیدگان مردم تیزبین پنهان کند.

زنی دراسرائیل ۵قلو زائید

تل‌اویو ـ خبرگزاری فرانسه ـ برای نخستین‌بار در اسرائیل زنی بنام «حدسه برمان» پنج‌قلو زائید.

اعلامیه‌ای که در تل‌اویوانتشار یافته حاکی است که سه نفر از پنج‌قلوها دختر و دونفر دیگرپسر می‌باشند و حال مادر ونوزادان رضایت‌بخش است.

وزن پنج‌قلوها بین ۷۰۰ تا ۱۳۰۰ گرم می‌باشد.

تلفن مستقیم تهران اصفهان، چهارم آبان بکار می افتد

روز چهارم آبان تلفن‌مستقیم تهران ـ اصفهان و اصفهان ـ شیراز رسما شروع‌بکار میکند.

از روز چهارم آبان مردم شهرهای تهران، شیراز و اصفهان قادر خواهند بود در تمام مدت شبانه‌روز با همدیگر بطور مستقیم مکالمه نمایند.

به مودیان مالیاتی

بقیه از صفحه اول

مقرر میزان مالیات آنان که‌در برك‌تشخیص‌محاسبه‌شده قطعیت خواهد یافت ولی این وضع در مورد مودیان صاحب مشاغل دیگر صدق نمی کند.

خبرنگار اطلاعات در پایان اضافه می کند بیشتر مودیان مالیاتی که برك تشخیص‌مالیات آنان براساس ماده ۳۰۱ از طریق جرائد ابلاغ‌شد صاحبان مستغلات‌هستند وچون محل اقامت واقعی این دسته‌از مودیان برای‌حوزه هاوپیشکاری ها مشخص و معلوم نیست‌اقدام به ابلاغ قانونی میشود.

آخرین اخبار از شهرستانها

٤۰٦ خانه، برای زلزله زدگان فردوس

★ فردوس: ۲۷۲ خانه نوساز در فردوس و۱۳٤ خانه و یک فروشگاه تعاونی روستائی در قریه «مهران کوشک» ۱۸ کیلومتری فردوس گشایش یافت و برای استفاده زلزله زدگان آماده تحویل گردید. ساختمان خانه های مذکور سال گذشته آغاز شده بود و مراسم تحویل و تحول آنها با حضور مقامات محلی انجام گرفت.

مرده زنده شد!

★ قزوین: مردهئی زنده شد و از کسانی که برای کفن و دفن او آمده بودند، پذیرائی کرد! او زنی بنام سکینه از ساکنین قریه‌شفیع آباد قزوین بود و شوهرش «کرمعلی» که برای با خبر کردن دختر و دامادش از ماجرا به قزوین آمده بود، وقتی بخانه بازگشت با حیرت تمام دید زنش زنده شده است! سکینه که دچار شوك شده و بیهوش گردیده بود باوجد تمام از دختر و داماد و عدهئی از همسایگانش که برای شرکت در مراسم کفن و دفنش آمده بودند پذیرائی کرد!

انبار علوفه سوخت و صاحب آن دیوانه شد

★ علمدار گرگر: یک انبار علوفه، در روستای «قره‌گوزلو» علمدار گرگر آتش گرفت و صاحب انبار با شنیدن این خبر دیوانه شد! در این حریق، صدها بسته یونجه و شبدر تبدیل به خاکستر شد. گفته میشود آتش سوزی عمدی بوده و بهمین جهت یکی از ساکنان دهکده بنام کریم تحت تعقیب قرار گرفت.

راننده فراری، بدام افتاد

★ دیواندره: نبی‌حاجی خسروی راننده فراری در سنندج دستگیر شد. وی دو روزپیش با کامیون ۲ نفر را در راه «زاغه‌سفلی» دیواندره زیر گرفته و موجب مرگ یکی از آنان شده بود. مقتول صدیق رحیمی نام داشت.

گشایش موزه کلیسای «وانك»

★ اصفهان: موزه جدید کلیسای «وانک» جلفای اصفهان، طی مراسمی گشایش یافت.

در این مراسم، آقای کیانپور استاندار اصفهان و خلیفه ارامنه اصفهان حضور داشتند.

گشایش تلفن خودکار ٦ هزار شماره‌یی تبریز

★ تبریز: مرکز شماره ۳ تلفن خودکار ٦ هزار شماره‌یی تبریز گشایش یافت. این مرکز تا ده هزارشماره قابل توسعه است و پیش بینی میشود بهره‌برداری از آنها تا اول سال آینده صورت می‌گیرد. در مراسم افتتاح مرکز شماره ۳ تلفن خودکار تبریز آقای امیر پناهی معاون استانداری آذربایجانشرقی شرکت‌داشت.

قطع تلفنهای بدهکاران!

★ مرودشت: برای دومین بار در سال جاری ماموران‌اداره‌تلفن مرودشت، تلفن ۵۲ مشترك را بعلت عدم پرداخت آبونمان قطع کردند. از تلفنهای مذکور سه شماره مربوط به دبیرستانهای دولتی و بقیه مربوط به تجار و بازرگانان مرودشت بود.

حادثه‌ای بایك کشته و ۲ مجروح

★ساری: تراکتوری در راه کیاسر ـ ساری واژگون شد و «جان‌برارموسوی» یکی از سرنشینان آن بقتل رسید. دراین حادثه قربانعلی امیر فخریان (راننده) و رمضان بابائی سرنشین دیگر تراکتور مجروح شدند.

از امروز بوسیله بانك مرکزی ایران

اسکناس هزار تومانی بجریان گذاشته شد

اسکناس های هزارتومانی از صبح امروز بوسیله بانك مرکزی ایران بجریان گذاشته شد.

بانك مرکزی ایران‌پیرامون انتشار اسکناس های‌هزارتومانی اعلام کرده است. با تقلیل میزان چکهای تضمین شده بانك ملی ایران و باتوجه‌باین مطلب که در معاملات بزرك اسکناس های درشت مورد احتیاج است از این رواسکناس های هزار تومانی چاپ و منتشر کرده‌است.

مشخصات

اسکناس های هزار تومانی مزین‌به‌تمثال‌اعلیحضرت‌همایون شاهنشاه آریامهر و دارای مشخصات زیر است.

رنك این اسکناس ها سبز توام بارنك های مختلف دیگر است، پشت‌اسکناس‌ها،تصویر هائی از نمای مجلس‌شورایملی و تخت جمشید میباشد، شماره اسکناس های هزار تومانی‌شش رقمی و سری آن‌با اعدادبزرگتر از شماره اسکناس است.

عبارت «بانك مرکزی‌ایران» روی اسکناس به فارسی و در پشت آن به لاتین وارزش‌اسمی آن در پشت اسکناس بعدد و حروف فارسی و در قسمت پائین اسکناس به عدد دو حروف‌لاتین چاپ شده است.

روابط مصر وعراق بحرانی‌تر شد

دیشب رادیو لندن درگزارشی پیرامون بحران داخلی عراق‌و افزایش تیرگی مناسبات‌مصر وعراق گزارشی بشرح زیر پخش کرد.

مطبوعات‌چاپ مصربهیچوجه کوشش نکردند که داستان‌ها وشایعاتی را که اکنون در سراسر خاورمیانه در مورد اختلافات‌و کشمکش های‌سیاسی برسر قدرت در عراق شنیده‌می شود مخفی کنند روزنامه های سه‌گانه عمده چاپ قاهره به گزارشی که از یك منبع‌لبنانی در بیروت رسیده بیشتر از گزارش های دیگر اهمیت می دهند.

طبق این داستان یاگزارش صالح عماش یکی از معاونان سابق‌ریاست جمهوری عراق که از قبول سمت سفارت درمسکو امتناع کرده اکنون درخانه‌اش تحت نظر است.

این خبر از چند جهت قابل توجه است. یکی از لحاظ اطلاعاتی که درباره شخص عماش در اختیار می گذارد و دیگری از ان جهت که‌روشن کننده روابط سیاسی میان‌دولت های عراق و مصر است.

اخراج ایرانیان

خبرگزاری فرانسه ازبیروت گزارش داد: روزنامه الحیات از قول خبرنگار خود دربغداد نوشته است چندتن از ایرانیان مقیم عراق از جمله یکی از حجج اسلام بدستور مقامات بغداد از آن کشور اخراج شده‌اند الحیات میافزاید یکی از علمای ایرانی یعنی‌آیت‌اله محمد شیرازی که از جمله اخراج شدگان است به اتفاق عده‌ای از هواداران خود وارد کویت شده‌است.

دنباله اخبار خارجه

سوءقصد کنندگان به‌ملامصطفی شناخته‌شدند

برابر آخرین اخبار که از منابع‌موثق‌بدست آمده‌مشخصات افرادی که در توطئه سوء قصد بجان‌ملامصطفی بارزانی شرکت داشته‌اند بشرح زیر میباشد.

این عناصر که ظاهرا در پوشش روحانی از طرف‌حکومت بعثی عراق با بمب و نارنجک بعنوان نمایندگان رژیم عراق مقر ملامصطفی اعزام شده‌بودند از عوامل حقوق بگیر سازمان امنیتی عراق بوده‌اند.

۱ـ سید عبدالحسن الدخینی ساکن نجف اشرف
۲ـ عبدالوهاب اعظمی ساکن بغداد.
۳ـ شیخ‌عبدالجبار اعظمی ساکن بغداد
٤ـ ابراهیم غانم‌الخزائی ساکن نجف اشرف
۵ـ احمد الهیتی ساکن‌بغداد
٦ـ باقرالمظفر ساکن‌نجف‌اشرف
۷ـ سید نوری الیاس ساکن نجف اشرف
۸ـ شیخ قاضی ساکن بغداد
۹ـ السیدعبدالجلیل موسوی ساکن نجف اشرف
۱۰ـ احمد محمد قاسم ساکن بغداد
۱۱ ـ محمد کامل اسمعیل ساکن بغداد

جشن در باشگاه افسران‌و درجه داران بازنشسته

بمناسبت برگزاری جشن دو هزار و پانصدمین سال بنیان‌ـ گزاری شاهنشاهی‌ایران درروز های دوشنبه، سه‌شنبه و چهارشنبه، گذشته مراسمی درباشگاه‌افسران و درجه‌داران بازنشسته انجام شد.

دراین مراسم تیمسار سپهبد امان‌الله جهانبانی سرپرست کانون افسران و درجه داران بازنشسته اهمیت تاریخی و چگونگی بنیان‌گزاری‌شاهنشاهی ایران در زمان کورش بزرگ‌را تشریح نمود و پیرامون نتایجی که از این جشن تاریخی و باشکوه حاصل میگردد بتفصیل سخن گفت.

خبرهای روز

کنگره جهانی قوم آشور افتتاح شد

صبح امروز با پیام شاهنشاه آریامهر چهارمین کنگره‌جهانی آشوریها افتتاح شد.

ابتداء آقای اسداله‌علم وزیر دربارشاهنشاهی پیام شاهنشاه را قرائت‌کرد و آنگاه آقای هویدا نخست‌وزیر بیاناتی ایراد نمود. متن پیام شاهنشاه وبیانات آقای نخست‌وزیر در شماره فردا درج خواهد شد.

اعزام مشمولان آغاز شد

صبح امروز اعزام مشمولان آغاز گردید و اولین دسته که پزشکان و گروه پزشکی بودند بخدمت وظیفه اعزام شدند فردا لیسانسیه هائیکه آموزش‌نظامی حین خدمت رادیده‌اند بمراکز آموزش ارتش اعزام میگردند وبترتیب تا روز پنجم آبانماه لیسانسیه‌ها واز هشتم به بعد دیپلمه‌ها راهی خدمت سربازی‌و سپاهها میشوند.

مراسم‌تشییع جنازه‌دکتر فرهاد

صبح دیروز جنازه‌شادروان دکتر احمد فرهاد رئیس اسبق دانشگاه تهران طی مراسم خاصی از مسجد دانشگاه تهران تشییع‌گردید ودر گورستان بهشت زهرا بخاك سپرده شد.

دراین مراسم چند تن از روسای پیشین و رئیس فعلی دانشگاه تهران، شخصیت های مملکتی، روسای دانشکده‌ها، اساتید دانشگاه با لباس رسمی، بستگان و جمعی از دوستان آن‌مرحوم شرکت داشتند.

تاج گلهائی‌ازطرف سرکار علیه خانم فریده دیبا و آقای نخست وزیر و مدیر عامل شرکت‌ملی نفت ایران وسایر شخصیتهای دانشگاهی نیز ارسال شده بود.

جنازه‌شادروان دکترفرهاد تا جلوی در ورودی دانشگاه بروی دوش دانشگاهیان‌حمل شد و از آنجا با آمبولانس به بهشت زهرا منتقل و در میان اندوه مشایعت کنندگان بخاك سپرده شد.

جشن و نیایش در انستیتومریم

عصر روز پنجشنبه مجلس جشن و نیایشی بمناسبت دوهزارو پانصدمین سال بنیانگذاری شاهنشاهی ایران در انستیتو مریم برگزار شد که در آن عده‌ای‌از شخصیت ها، اولیای دانش آموزان و فرهنگیان شرکت داشتند. در این جشن سرود مخصوص جشن های شاهنشاهی خوانده شدو دانش آموزان رژه‌رفتند و سخنرانی هائی‌توسط‌اولیای انستیتو ایراد گردید.

سمینار بازاریابی محصولات کشاورزی

بامداد امروز سمینار بازاریابی محصولات کشاورزی با حضور آقای دکتر ولیان وزیر تعاون امور روستاها و ۲۵ تن از مدیران عامل اتحادیه های تعاونی روستائی کشور در سالن وزارت تعاون و امور روستاها تشکیل شد. سفیر جمهوری آلمان فدرال نیز در این جلسه شرکت داشت.

در جلسه افتتاحیه این سمینار ابتداء آقای ولیان وزیر تعاون و امور روستاها پیرامون نتایج حاصله از برگزاری این گونه سمینار هادر جهت‌پیشبرد هدفهای نهضت تعاونی درایران ایراد کرد سپس سفیرجمهوری آلمان فدرال در زمینه همکاری های اقتصادی که بین دولتین ایران و آلمان برقرار است مطالبی ایراد کرد و در باره برگزاری جشنهای دو هزار و پانصدساله شاهنشاهی ایران اظهارداشت که برگزاری این مراسم برای ما خاطره انگیز است وماهم‌ملت ایران‌هرگز عظمت این کار را از خاطر نخواهیم برد. این سمینار دوهفته طول خواهد کشید.

بزرگداشت روز سازمان ملل متحد

بمناسبت بزرگداشت روز سازمان ملل متحدعصر دیروز مجلس‌جشنی باشرکت جمعی از شخصیت های مختلف داخلی‌و خارجی در منزل آقای منفرد رئیس بیمه منفرد برپا بود در این مراسم آقای دکتر راشد عضو سازمان ملل متحد نطقی پیرامون روزمذکور ایراداداشت.

پیش بینی هوا

هوای کرانه های‌دریای مازندران کمی تا قسمتی ابری، هوای استان های آذربایجان کمی ابری که بتدریج برمقدارابرها افزوده شده همراه با رگبار پراکنده بخصوص در ارتفاعات این نواحی، هوای تهران صاف گاهی همراه با لکه‌های ابر، هوای بقیه‌نقاط ایران صاف پیش‌بینی میشد.

حداکثر درجه حرارت‌تهران ۲۱ و حداقل ۹ درجه بوده است.

کنفرانس پزشکی ایران و شوروی

● پنجمین کنفرانس پزشکی علمی مشترک‌ایران و شوروی ساعت ۳۰ـ ۱٤ امروز (اول آبانماه۱۳۵۰) در محل بیمارستان صلیب سرخ و هلال‌احمر اتحاد شوروی افتتاح شد.

آقای دکتر نهاوندی رئیس دانشگاه تهران‌بعنوان نطق افتتاحیه بیاناتی ایراد کرد.

در جلسات این کنفرانس که بمدت دو روز ادامه خواهد داشت بوسیله آقای دکتر آرمین رئیس دانشکده پزشکی دانشگاه تهران و جمعی دیگر از مقامات علمی ایران و شوروی گزارش‌های مختلفی در زمینه تحقیقات پزشکی مطرح خواهد شد.

رئیس جمعیت خیریه «تختهای سفید کوچك» در تهران

شب گذشته خانم «بارون سلیر» رئیس گروه پاریس جمعیت خیریه تخت های سفید کوچک بمنظور شرکت در مراسم جشن پنجاهمین سالگرد تاسیس‌جمعیت‌خیریه مزبور وارد تهران شد و از طرف‌کمیته اجرائیه این‌مراسم مورد استقبال قرار گرفت.

دراجرای مراسم پنجاهمین سالگرد تخت های سفید کوچک که تحت ریاست عالیه علیاحضرت فرح‌پهلوی شهبانوی ایران درتاسیسات جدیدالاحداث تخت جمشید برگزار میگردد جمعیت‌خیریه فرح پهلوی همکاری دارد و درآمد حاصله از این مراسم برای امور خیریه بمصرف خواهد رسید.

پس‌از برگزاری جشنهای شاهنشاهی تاسیسات جدید تخت جمشید برای اولین‌بار از طرف جمعیت های خیریه مورد استفاده قرار میگیرد.

کنکور آموزشگاه بهداشت

صبح دیروز کنکور آموزشگاه تربیت تکنیسین بهداشت در محل دبیرستان رضاشاه کبیر انجام شد.

وزارت آموزش و پرورش ۲۵۰ نفر از دخترانی را که در این کنکور شرکت کرده‌اند انتخاب خواهد کرد و این عده بعداز گذرانیدن یك دوره دوساله، امور بهداشتی مدارس را زیرنظر خواهند داشت.

انتخاب نمایندگان رادیو تلویزیون ملی ایران

دراجلاسیه اتحادیه رادیو تلویزیون آسیا که در مانیل پایتخت فیلیپین تشکیل شده است دو تن از نمایندگان سازمان رادیو تلویزیون ملی ایران به ریاست دو کمیته انتخاب شدند.

در جلسه امروز اتحادیه، ایران بمدت‌سه‌سال به‌عضویت مجمع اداری‌اتحادیه برگزیده شد.

آقای مهندس فدعمی از سازمان رادیو تلویزیون ملی ایران بمدت دو سال بریاست کمیته های مطالعه اتحادیه و کامبیزمحمودی‌معاون سازمان رادیو تلویزیون ملی‌ایران نیز بریاست‌کمیته آموزش‌وتربیت اتحادیه برگزیده شد.

۱۲ هزار ماهی با یك تور صید شد

بامداد امروز صید ماهی دردریای‌بندرپهلوی‌طی‌مراسمی‌با حضور آقای نبویان رئیس‌کل شیلات گیلان، سرکار سرهنگ نعیمارئیس ناحیه یك‌شیلات آغاز شد.

در این مراسم صیادان ٤۰ شرکت شرکت داشتند و اولین توری که به آب افکنده شد، ۱۲ هزارماهی «کفال» صید کرد. جمع صیادان بندرپهلوی ٤ هزارنفر هستند.

دستور جلسه فردا

ساعت ۹ بامداد فردا مجلس شورای ملی جلسه علنی دارد. در این جلسه لایحه‌اساسنامه‌سازمان‌جهانی جهانگردی برای شور دوم و دو لایحه الحاق دولت ایران به کنوانسیون جلوگیری از تصرف غیرقانونی هواپیما و پروتکل اصلاحی کنوانسیون مربوط به هواپیمائی‌کشوری برای شور دوم مطرح ومورد بررسی قرار میگیرد.

تجدید نظر و مقررات حمل و نقل راه‌آهن

امروز هیئت فنی راه آهن ایران به سوئیس پرواز کرد. این هیئت ضمن شرکت در کنفرانس راه آهن های اروپا زیربنای اقتصاد و حمل و نقل بین‌المللی راه آهن ایران را پایه ریزی خواهند کرد.

اعضای هیئت عبارتند از نورزاد مدیر کل بهره‌برداری، راجی‌مدیر کل‌حسابداری، مکی نژاد کارشناس بین‌المللی راه‌ـ آهن.

در این کنفرانس مقررات مربوط به حمل و نقل در راه‌ـ آهن های اروپا مورد تجدید نظر قرار خواهدگرفت.

مخترع «دینامیت» به‌مرد «صلح» جایزه میدهد!

از: علیرضا طاهری

آلفرد نوبل ثروتمندترین آواره اروپا بود

جایزه نوبل با نیم میلیون تومان پول نقد همراه است

اعتراف کنیم ! در دنیای ما که آسمانی پوشیده با ابرهای «جنك» زا دارد ، جایزهٔ «صلح» چیزقشنگی‌است ! البته خواندن نام‌جایزه صلح، درکنار خبرهایی از ممالك جنگزده ویا درآستانه جنك، کمی غلغلك‌می‌دهد اما ازاین واقعیت نیز سخن میگوید که تلاش در راه صلح وجود دارد . . .

انتخاب برنده جایزه صلح «نوبل» امسال، از واقعیتی دیگر نیز سخن میگوید: سیاست دنیا دستخوش یك دیگرگونی بنیانی و خوشایند است زیرابرنده‌امسال‌ـویلی‌برانت‌ـ خود قهرمان یك دیگرگونی بزرگ در پهنه سیاست جهان بشمار میرود .

«ویلی‌برانت» صدراعظم‌آلمان غربی، مساله‌یی را حل کرد که از زمان پایان جنگ جهانگیر دوم تا روزگارما سد راه‌بسیاری از گفت‌وگوهای صلح‌آمیز بود. او شجاعانه باشرق نزدیکشد و آتش را از بشکه باروت‌برلین دور کرد.

یك‌سینه بادو دل!

در دهمین روز ماه‌دسامبر آینده، «ویلی‌برانت»مدال صلح نوبل‌ودیپلم آنرا که یادگاری است از «ثروتمندترین‌آواره» اروپا، دریافت خواهد داشت . جایزه صلح«نوبل» درمیان افتخاراتی‌که «برانت»کسب کرده‌است، بیگمان جای والا و شایسته‌یی را خواهد داشت زیرا مرد صلح و قهرمان صلح بودن در دنیای ما مزه دیگری میدهد . سخنی بگزاف نخواهد بود اگر بگوییم که «برلین» جایزه‌صلح‌را به مجموعه افتخارات‌صدراعظم پنجاه و هشت ساله آلمان غربی افزود. برلین ، شهری که در سینه آن دو دل می‌تپد!

زندگانی «ویلی‌برانت» سرشار از ماجراهاست ، درست مثل بزرگان دیگری که جایزه صلح «نوبل» را بردند: وودروویلسون ـ چمبرلن‌ـ شوایتزر ـ دکترمارتین لوترکینگ وو... «برانت» در سال ۱۹۳۳ پس از مخالفتهای سرسختانه با هیتلر، از آلمان به نروژ گریخت و تابعیت این کشور را پذیرفت. در واقع «برانت» در نروژ بود که زاده شد زیرا او بانام اصلی خود «هربرت فرام» در آلمان غربی مرد و با نام انتخابی «ویلی‌برانت» در نروژ زندگی تازه‌یی را آغاز کرد .تغییر نام برای «برانت» چندان دشوار نبود که خود میگوید :

«مادرم نوزده ساله بود که مرا بدنیا آورد و نام خانوادگی خود را به من داد زیرا پدرم‌را نمی‌شناختم.»

«برانت» در نروژ ضمن تحصیل، روزنامه‌نگاری میکردتا این‌که ورود ارتش آلمان بخاك نروژ ـ ۱۹۴۴ میلادی ـ او را از آن دیار نیز فراری داد. او به «سوئد» گریخت ودر آن‌جا برای دومین‌بار ازدواج کرد. در سال ۱۹۴۷ «ویلی‌برانت» به عنوان آتاشه مطبوعاتی یک هیات نظامی نروژی به برلین رفت درحالیکه همسرخودرا به عنوان سکرتر همراه داشت.برلین باردیگر اورا به سوی آلمان بازگردانید و «برانت» تابعیت آلمان را پذیرفت.

دوسال بعد، «برانت» بنمایندگی از طرف مردم «برلین» به پارلمان آلمان راه یافت و بزودی وارد هیات رئیسه نمایندگان شد تا در سال۱۹۵۵ که اورا بعنوان ریاست همراه با رایزنی کارشناسان ، گاه شبانه روز ادامه می‌یابد و حتی گاه، یک جایزه را نصیب دونفر میکند !.... مراسم انتخاب اولین برندگان جایزه‌های نوبل ، در سال ۱۹۰۱ صورت پذیرفت ، یعنی پنج‌سال پس از مرگ «آلفرد نوبل» که وصیت عجیب اوپایه‌های چنین انتخاباتی را ریخت.

آلفرد نوبل یکصد و سی‌وهشت سال پیش در استکهلم بدنیا آمد و درست در همان سال ، پدرش که یک مهندس خودساخته بود ورشکست شد . ناکامی پدر ، او را برآن داشت که از دیار خود کوچ کند و همراه با خانواده به «پطرزبورگ» برود . در آنجا ، کارگاه مهندسی پدر « آلفردنوبل» رونق یافت که با آغاز جنگهای کریمه و سفارشهای دولت روسیه برای ساختن کشتی‌های بخاری بر رونق آن افزوده شد . اما ولخرجیهای بیحساب ، پس از پایان جنگهای کریمه ، طعم تلخ ورشکستگی را بار دیگر به «نوبل» چشانید . او درین زمان تصمیم گرفت که به کشور خود بازگردد. درین بازگشت ، «آلفرد» تنهاپسر او بود که همراهش بازگشت و دو پسر دیگرش در روسیه ماندند ویزمرمصنعتگران‌برجسته‌درآمدند. «آلفرد نوبل» جوان ، برخلاف دوبرادر دیگر خود، همیشه‌رنجور و بیمار بود تا بجائی که راجع‌به خود نوشت :

«آلفرد نوبل موجودی بدبخت و نیمه‌زنده است که بزودی‌دکتری قهقهه زنان به زندگانی او پای خواهد گذاشت و او را به دست مرگ خواهد سپرد!»

اوتاسن‌شانزده‌سالگی‌نه بمدرسه رفت ونه‌مدرکی تحصیلی‌گرفت،اما درسنین هجده‌ـ نوزده‌سالگی، یك‌شیمیست کارآمد و در عین حال یك متخصص در زبان های‌فرانسه، آلمانی، انگلیسی، سوئدی و روسی بحساب می‌ـ آمد . او به ادبیات عشق می ورزیدو مسائل فلسفی‌رادوست میداشت و سفر پشت سفر میرفت . مطالعه او روی‌مواد منفجره ، دو اختراع مهم را بدنبال داشت : او با آمیزش «کیسلگور» و نیترو گلیسیرین ماده‌منفجره خطرناکی رابوجود آورد و آن را بسال ۱۸۶۷بنام «دینامیت» ثبت‌کرد . هشت‌سال بعد او اختراع دیگر خود را موسوم به «ژلاتین منفجره» به ثبت رساند در حالیکه‌کارخانه های بزرگ او پیاپی مواد منفجره به بازار عرضه می ـ کرد . این کارخانه ها و هم چنین همکاری او با برادرانش در میدان های نفتی‌باکو ، روز بروز بر ثروتش می‌افزود . ثروتی که هرگز افسردگی همیشگی«آلفرد نوبل»رانکاست. او همواره افسرده ، خشك و غمگین بود . کمتر حاضر می شدکه‌عکس بگیردویا اطلاعاتی درباره خود به‌بیوگرافی‌نویسان بدهد !

بیست و هفتم نوامبر ۱۸۹۵ ، آلفرد نوبل وصیت نامه عجیب خود را در ایتالیا نوشت واین زمان با مرگ فقط یک سال فاصله داشت .

وصیت نامه عجیب«آلفرد نوبل» چهرمیی را که خود کوشیده بود مرموز نگاهدارد، بروشنی می‌نمایاند: انسانی آرامشخواه و شاید افسرده از بابت آن‌که اختراعاتش در راههای غیر انسانی‌بکار برده میشود. ازین رو براحتی میتوانیم صداقت را در جمله معروف او حس کنیم که : «من سیر کردن شکم زندگان را برساختن مزارهای باشکوه ، ترجیح میدهم !»

برندگان نوبل

ژانویه ۱۸۹۷وصیت نامه «آلفرد نوبل» گشوده شد و بررسی آن چهار سال تمام بطول انجامید . بنابراین وصیت‌نامه ، دارایی «آلفرد نوبل»به عنوان جایزه نصیب مردان و زنان برجسته‌چهار گوشه جهان در رشته های گوناگون مثل : پزشکی ، صلح ، فیزیك ، شیمی و ادبیات ، تعلق میگرفت . «نوبل» این مهم را برعهده سه‌موسسه سوئدی ویك‌کمیته مخصوص از پارلمان نروژ سپرده بود و همان طور که گفتیم مطالعه آنها روی‌نامزد های‌کسب جوائز از فوریه آغاز میشود ، بدون آن که تالحظه اعلام تصمیم ، کسی بداند در پشت در های‌بسته مشورت و قضاوت چه می ـ گذرد .

آمریکا ، انگلستان ، آلمان ، فرانسه و شوروی‌تا کنون بیش ازهرکشور دیگری ـ بترتیب‌ـ جوائز نوبل را از آن خود ساخته‌اند .

اینها از نامهای معروف برنده جوائز «نوبل» است :

در رشته شیمی : مارکونی مخترع رادیو از ایتالیا و آلبرت انیشتاین آلمانی‌الاصل ـ در رشته طب: «الکساندر فلمینگ» انگلیسی کاشف پنی‌سیلین و «کوخ» کاشف میکرب سل ـ در رشته ادبیات : رابیندرانات تاگور هندی ـآناتول فرانس ـ آندره ژید ـ ژان پل سارتر ـ آلبرکاموی فرانسوی (ژان پل سارتر حاضر به‌پذیرفتن جایزه نشد ! از دلایل مهم او جنبه مادی این جایزه بود) ـ و بوریس پاسترناک ـ شولوخف از شوروی ـ ارنست همینگوی ـ ویلیام فاکنر ـ جانشتاین‌بک ـ

بقیه درصفحه ۱۶

آلفرد نوبل : ثروتمند ترین آواره اروپا

وینستون چرچیل جایزه نوبل را در رشته ادبیات برد

ثروت «نوبل» آنقدر زیاد بود که بررسی وصیت نامه‌اش چهار سال طول کشید !

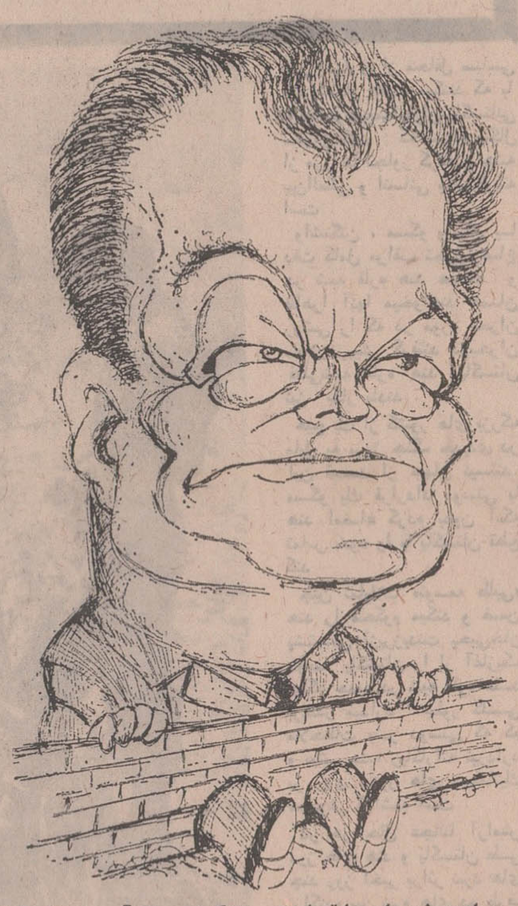

«برانت» شهردار سابق شهری بود که در سینه آن ، دو دل بادو آهنگ جداگانه می‌تپید .

ویلی‌برانت دست در دست الکسی کاسیگین ، به یك قدمی جایزه نوبل در رشته صلح رسید .

کل برگزیدند . دو سال بعد ، «ویلی برانت» شهردار و حاکم «برلین» شد و در واقع از آنلحظه راه را برای نقشه‌های خود هموار کرد . نقشه‌هایی که جایزه صلح «نوبل» را از آن او ساخت .

مطالعه و تحقیق

اول فوریه هر سال ، کمیته‌های مخصوص انتخاب‌برندگان جایزه‌ـ های «نوبل» در پشت درهای بسته کار خودرا آغاز میکنند تا ازمیان دهها نامزد ـ در هررشته ـ یکی را برگزینند .

این کمیته‌ها که در جای خود از آنها سخن خواهیم راند، برای انتخاب‌برندگان جایزه‌های «نوبل» میتوانند از وجود کارشناسان و متخصصین زبده ، استفاده کنند و آنان را بیاری بطلبند تا درکار انتخاب ، کوچکترین تردیدی پیش نیاید . مطالعه وتحقیق این‌کمیته‌ها

A.F.Goodrich
بی.اف.گودریچ
پیشرو صنعت لاستیك سازی درایران

بانك مرکزی‌ایران باطلاع عموم میرساند:

در روز چهارشنبه پنجم آبان ماه ۱۳۵۰ مبلغ چهار میلیارد و هفتصد میلیون ریال اوراق قرضه مشتمل بر دو میلیارد و پانصد میلیون ریال اوراق یکساله با بهره ۸ در صد در سال و دو میلیارد و دویست میلیون ریال اوراق سه ساله با بهره ۹ در صد در سال منتشر میشود . بهره اوراق قرضه از مالیات بردرآمد معاف و هر ششماه یکبار پرداخت میگردد .

علاقمندان‌به خرید اوراق قرضه میتوانند در روز چهار شنبه مذکور به بانك مرکزی ایران و یا هریك از بانکهای اعتبارات ، ایرانیان ، بازرگانی ، بیمه ، بیمه بازرگانان ، تهران ، تجارت خارجی ، پارس ، رفاه کارگران ، سپه ، صادرات ، کشاورزی وملی‌مراجعه نموده‌و درمقابل پرداخت اصل بهای اسمی، اوراق مورد درخواست خودرا خریداری نمایند .

آ ـ ۵۳۷۴۲ ۱ـ۲

رادیاتور چدنی — ایدال استاندارد — IDEAL - STANDARD
دیگ چدنی — ایدال استاندارد — IDEAL - STANDARD
مشعل — فولمینا — FULMINA
پمپ — بل‌اندگاست — BELL & GOSSETT
فن کویل — وستینگهاوس — WESTINGHOUSE
موجود است .
فروشگاه شرکت رادکو
فروشنده مرغوبترین‌لوازم حرارت‌مرکزی‌ـ تهویه‌مطبوع
جاده قدیم شمیران شماره ۵۹۳ تلفن ۷۵۳۵۱۵
۳ـ۲ـ ۷۵۲۱۴۱
RADCO رادکو

توتالیا
ماشین حساب نواری توتالیا
با ۷۷ سال سابقه جهانی
شیك ـ بادوام ـ سریع
بامجهزترین تعمیرگاه توسط متخصص کارآزموزده درایتالیا
نمایشگاه وفروشگاه :
تهران ـ خیابان شاه ـ نبش کوچه شهریار ـ ساختمان ۲۱ تلفن ۴۵۲۵۳
TOTALIA
زیرهجوم اعداد مغزخود راخسته نکنید
محاسبهٔ کارهای تجارتی رابه توتالیا بسپارید

نمایندگان تهران
خیابان نادرشاه فروشگاه فرزانه ـ خیابان منوچهری فروشگاه ژاندارك بازاربین‌الحرمین فروشگاه توکل (شفیعی)
خیابان امیرکبیر کوچه ناظم‌الاطباء فروشگاه مهرگان آبادان چاپخانه خمیسی ـ اهواز کتاب فروشی جعفری‌ـ
نمایندگان شهرستانها
رشت کتاب فروشی تربیت‌ـ اصفهان کتابفروشی شهریارنیشابور کتاب فروشی توسلی‌ـ شیراز کتابفروشی رجائی
کرمانشاه کتاب فروشی فردوسی مشهد کتاب فروشی‌امیر کبیر بروجرد فروشگاه شهرام ـ زنجان مطبوعاتی
رستم خانی ـ بابل کتاب فروشی تابان ـ لاهیجان کتاب‌فروشی سعادتمند شاهرود کتاب فروشی دانش

ازصبح دوشنبه فقط درسینما
شهر فرنگ
اولین سینمای ممتاز ٤ ستاره ایران
★ ★★★
اثری شاد و فرح بخش ـ فیلمی کمیك پراز خنده و سکس و جوانی و عشق و . . .
لسلی فیلیپ . رابرت مورلی . انجلا استوار در فیلم رنگی
دردسر فرار
باشرکت و
چیمزرابرتسون جاستیس
محصول کمپانی آرتورراك
کیشه شهر فرنگ همه‌روزه بلیط رزرو میکند

برنامه آینده سینما
آتلانتیک
اثری دلنشین پرتحرك از انحرافات مردی که . . . .
مارچلو ماستروياني . ويرنا ليزي درفيلم
تماشاگر
THE VOYEUR
رنگی ٥ پخش از کمپانی برادران وارنر

شیپورهای جنگ در شبه قاره هند بصدا در آمد

نبرد های پراکنده در مرز های هند و پاکستان که بنابه اعلامیه های دولت پاکستان با حمله «عوامل هند» به دهکده های مرزی پاکستان آغاز شد دامنه بیشتری یافته است و باین ترتیب بعد از مدتی آرامش نسبی در شبه قاره هند شیپور های جنگ باردیگر بصدا در آمده‌اند .

از هنگامیکه از هر هفت نفر بنگالی‌یکی از آنها زادگاه خود راترك گفته ترس و وحشت از جنگ جای وحشت از طوفان و گرد و باد را گرفته است . در این میان دولت های بزرگ با مسلح‌کردن دو خصم و«صدقه» دادن به ده میلیون پناهنده پاکستانی‌که به‌قحطی وگرسنگی تهدید میشوند هند و پاکستان را باعتدال و میانه روی دعوت میکنند .

رهبران هند میگویند چگونه میتوانند برای مدت زیادی بار فوق‌العاد، سنگینی راکه بودجه یك کشور صنعتی هم توانائی تحمل‌آنراندارد بدوش بکشند؟ چگونه وتاکی فقیرترین ایالت هند ـ بنگال غربی ـ میتواند در برابر سیل مهاجران مقاومت کند؟ در حالیکه‌خود این ایالت در وضع فوق‌العاده دشواری قرار گرفته و براثر شورشهای محلی‌وآشفتگی اوضاع سرمایه ها از کلکته فرار می‌کنند ، آنها همچنین میگویند : برای چه باید هند نتایج حوادثی را که در خارج می گذرد تحمل کند ؟

با اینحال در شرایط کنونی نمیتوان گفت که تقصیر متوجه کدام یك از دو دولت است جای تردید نیست که منافع دهلی‌نو اقتضا میکند در شبه قاره هند در برابریك‌پاکستان ناتوان و تقسیم شده قرارگیرد. از طرف دیگر جناح دست راست هند ازناسیونالیست‌های «بنگالا ـ دش» پشتیبانی می کند زیرا رهبران معروف آنها به طبقه حاکمه‌ای که مورد علاقه آنها است تعلق دارند . اما در یك نکته بانو گاندی و ژنرال یحیی‌خان وحدت نظر دارندوآن جلوگیری ازگسترش دامنه‌انقلاب‌دربنگال‌شرقی‌است. بطوریکه دیدیم هردو کشور در ماه آوریل هنگامی که دولت سیلان تصمیم گرفت شورش دست چپی افراطی را در این منطقه سرکوب‌کندبه طرفداری از اقدامات دولت باندرانایکه برخاستند .

اگر یك نهضت نیرومند انقلابی در «بنگالادش» توسعه یابد باحتمال زیاد طرفداری پیدا نخواهدکرد و در هر حال نمی تواندروی کمك دولت‌های هند حساب کند چیزی که دولت هند از پرزیدنت یحیی‌خان‌می خواهداین است‌که بانمایندگان بنگال مدارا کند .

اما پرزیدنت یحیی خان این درخواست هندرابمنزله مداخله در امور داخلی پاکستان‌تلقی می‌کند و معتقد است که‌اگر دخالت هند نبود از مدتها قبل بحران پاکستانی شرقی پایان میافت .

پرزیدنت «پمپیدو» روز ۲۳ سپتامبراعلام داشت‌که «فرانسه از اصل عدم مداخله در مشاجرات و مسائل داخلی کشور ها پیروی میکند » . نیجریه ممکن بود در جریان نبرد های تجزیه طلبان بیافرا از این گفته رئیس جمهوری فرانسه ستایش و قدردانی‌کند ولی بسیاری از محافل سیاسی هند اظهار عقیده میکنند که با توجه بوضع‌مهاجران پاکستانی میتوان گفت : که مسئله بنگال از مرز ها تجاوز کرده و جنبه بین‌المللی و انسانی بخودگرفته است .

واشنگتن ، مسکو و پکن با دقت کامل مراقب تحول‌اوضاع در شبه قاره هند هستند و ظاهرا آنها میخواهند همان روشی را که در مورد بحران سیلان‌درپیش گرفتند دربحران فعلی‌شبه قاره هند وپاکستان نیز بکار بندند .

هیچ یك از کشور های بزرگ مایل به بروز جنگ جدیدی در این قسمت از جهان نیستند. مسکو یك قرارداد دوستی با هند امضاء کرده بدون آنکه تماس خود را با پاکستان قطع کند .

چین تمایلات «توسعه طلبی» هند را محکوم میکند و ضمن پشتیبانی ازپرزیدنت یحیی‌خان دولت پاکستان را از آغازیک جنگ جدید در شبه قاره هند برحذر میدارد . بطور کلی ملاحظات بشر دوستی که کم و بیش جنبه ریاکارانه نیزدارد بر روی مانور های دیپلماتیك سرپوش گذاشته است .

در هر حال عجالتا آرامش مرز های هند و پاکستان طی چند روز اخیر براثر نبرد های پراکنده بین نیرو های دو طرف بهم خورده و دامنه بحران پیوسته گسترش پیدا میکند در این شرایط تنها صبروشکیبائی و عقل سلیم میتواند از مشتعل شدن یك کانون جدید آتش‌در این جهان پرآشوب جلوگیری کند .

از: لوموند

در نقاط مرزی هند و پاکستان سربازان بکندن سنگربرای مقابله باخطر های بزرگترمشغول‌شده‌اند.

اثرات عضویت چین در سازمان ملل واخراج تایوان

ریچارد نیکسون رئیس‌جمهوری ایالات متحده پنجسال قبل در مقاله مبسوطی نوشته بود امریکا نمیتواند جمهوری خلق چین را برای همیشه از سازمان ملل متحد دور نگهدارد . این مطلب را نیکسون در سال ۱۹٦۲ در نشریه سیاسی اخبار خارجی چاپ واشنگتن انتشار داده بودو اینك‌سازمان ملل متحد جلساتی چنداز اجلاسیه‌مجمع عمومی را به بحث پیرامون عضویت‌چین کمونیست دراین‌سازمان جهانی‌اختصاص داده است .

بزرگترین مخالف عضویت چین کمونیست در سازمان ملل متحدامریکا بود که اکنون تغییر روش آشکارداده و عملا از ورود نماینده پکن بخانواده جهانی ملل متحد حمایت میکند .

از سخنان نمایندگان کشور های عضو بر میاید که پیشنهاد عضویت چین کمونیست با اکثریت آراءتائید و تصویب خواهد شد .بدون تردیدیکصد وسی یك کشور عضو از ورود پکن به سازمان ملل استقبال میکنند اما پیش از رای گیری نمیتوان سرنوشت تایوان در سازمان ملل متحد را پیش‌بینی کرد.

تا روز دوشنبه یا سه‌شنبه آینده که رای گیری و نتایج حاصله از آراء اعلام نشده حتی وزارت خارجه امریکااز پیشگوئی در باره قطعنامه مربوط به عضویت دو چین در سازمان ملل متحد خود داری میکند .

امریکا سخت میکوشد تا حق نمایندگی دولت چیانك کای شك در سازمان ملل متحد را حفظ کند و در تامین این خواسته حق وتو و عضویت دائمی در شورای امنیت را برای دولت مائوتسه تونك قائل میشود اما نماینده آلبانی صریحا تاکید کرده است که اگر تایوان در عضویت سازمان ملل باقی بماند جمهوری خلق‌چین نماینده‌ای بسازمان ملل اعزام نخواهد داشت .

مباحثات کنونی در اجلاسیه‌مجمع عمومی و نتایجی که در پایان ماجرا به دست میاید برای امریکا ، شوروی ، چین کمونیست و تایوان اهمیت روانی واصولی‌خواهدداشت‌اظهارنظرنمایندگان کشورهای مختلف در موافقت ویامخالفت با اخراج تایوان از سازمان ملل متحد از دید هر یك از چهار کشور مذکور اهمیتی خاص دارد . از نظر دولت‌چوئن لای بیرون راندن رقیبی که بیست سال تمام بنام تنها نماینده چین درسازمان ملل متحد خودنمائی کرده پیروزی‌بزرك خواهد بود . از دید دولت چیانك کای شك از دست دادن کرسی در سازمان ملل بنیان ادعای تایوان‌دائربر نماینده قانونی بودن مردم چین‌را سست‌ترخواهد کرد .

رژیم تایوان ادعا دارد که تنها نماینده قانونی هفتصد و پنجاه میلیون مردم چین بوده و هر چند گاه یکبار رئیس جمهوری تایوان اعلام میکندکه تصمیم دارد مردم چین را از دست کمونیستها آزاد کند عضویت تایوان‌در شورای امنیت تحت عنوان یکی ازپنج کشور بزرك و دارنده حق وتوچیانك کای‌شك را در ادعای نمایندگی قانونی تمام مردم چین کمك میکرد اما با از دست دادن این امتیاز نه تنها بنیان این ادعاها متزلزل خواهد شد بلکه موجودیت تایوان را فقط امریکا حفظ تواند کرد .

از نقطه نظر امریکا اگر قعطنامه آلبانی در مجمع تصویب و چین ملی از سازمان ملل اخراج گردد دولت‌نیکسون با مخالفت بیشتر عناصر دست راستی روبرو خواهد شد .

چه افراطیون دست راستی هم‌اکنون دولت نیکسون را بخاطر حمایت از عضویت چین کمونیست در سازمان ملل بباد انتقاد گرفته‌اند و اگر امریکانتواند عضویت چین کمونیست در سازمان ملل کند برای واشنگتن دردناك خواهد بود .

اما از دید مسکو موضوع عضویت یك‌رقیب سرسخت در سازمان ملل متحد شکل معما بخود گرفته است چه ازیك سوی بین شوروی و چین ، هماهنگی سیاسی و وحدت‌نظر وجود ندارد امااز جانبی مسکو بنام یك کشور بزرك کمونیست اخلاقا موظف است از منافع یك کشور کمونیستی دفاع و پشتیبانی کند حمایتی که ممکن است در آینده مشکلی بر مشکلات مسکو اضافه کند.

اگر چه بحث‌درباره عضویت دوچین و یا اخراج تایوان آغاز شده و در هفته آینده نتایج آن معلوم خواهد شداماتا امروز طرفداران پیشنهاد اخراج تایوان نسبت‌بطرفداران ادامه‌عضویت این کشور بیشتر بوده است. در رای گیری‌محرمانه و غیر رسمی که قبل از شروع مباحثات بعمل آمده نمایندگان شصت و یك کشور بطرح آلبانی و نمایندگان ۵۷ کشور بطرح امریکا رای داده بودند البته ۱۳ کشور رای ممتنع داده‌اند . امریکا میکوشد حداقل ده کشور دیگر را به پشتیبانی از پیشنهادخودوادار کند و اگر جرج‌بوش رهبر هیئت نمایندگی امریکا در سازمان ملل‌متحد در اینمورد موفق شود ممکن است قطعنامه عضویت دوچین در سازمان ملل به‌تصویب‌برسد. و در غیر اینصورت اگر قطعنامه آلبانی تصویب و تایوان‌از حق نمایندگی‌محروم گردد سازمان ملل متحد که هم‌اکنون در مضیقه مالی‌بسر میبرد با دشواری‌های پولی بمیزان بیشتری روبرو خواهد شد چه بسیاری از سیاستمداران و رهبران احزاب امریکا بدولت نیکسون توصیه میکنند که در صورت بیرون راندن تایوان از سازمان ملل باید امریکا کمکهای مالی و اخلاقی خود باین سازمان را بمیزان زیاد کاهش دهد .

دولت چیانك کای‌شك با اتکاء به پشتیبانی امریکا خود نیز از چند ماه قبل دست بیك رشته تلاشهای سیاسی زده و کوششهای زیادی بمنظور جلب حمایت کشور های جهان بعمل آورده است. دردوماه گذشته وزیرامورخارجه تایوان از ۲۲ کشور افریقائی و چندین کشور خاور دور دیدن کرده و ضمن گفتگو با رهبران این کشور ها موفقیت هائی بدست آورده است معاون رئیس جمهوری امریکا نیز در مسافرت بخارج به نفع تایوان مذاکراتی انجام داده است و اینك باید در انتظار اعلام‌نتیجه نهائی از مباحثات کنونی بود .

عصر آمیختگی سیاست وسیاحت

نیکسون

مائو

سیاستمداران با بهره گیری‌از امتیازات و تسهیلات عصر جت ، دیپلماسی را با حرکت و جنبش توام ساخته‌اند و این تحرك نوین ما را وارد عصر دیگر توریسم رسمی کرده است . آمیختگی سیاست با سفر های رهبران تا بحدی است که حتی پادشاه کشور کوچك موناکو را به حرکت واداشته است .

از مهمترین سفر های دیپلماتیك زمان حاضر میتوان از دیدار های آتی پرزیدنت نیکسون از پکن و مسکو یاد کرد . این دو سفر حتی پیش از انجام ، مناسبات بین‌المللی را تغییرداده است .

علاوه بر دو سفر آینده رئیس‌جمهوری امریکا ، چند سفر مهم سیاسی دیگر انجام شده که در دگرگونی چهره سیاسی جهان و تغییر کیفیت مناسبات جهانی تاثیر بسزائی برجای نهاده‌اند . ویلی برانت با برژنف دبیر کل حزب کمونیست اتحاد شوروی ملاقات‌ومذاکره کرده وباامپراطور ژاپن که بانیکسون ، پمپیدو و ادوارد هیث ملاقاتهائی داشته مذاکرات مفصل انجام داده است .

برژنف خود ، به‌دیدار تیتو شتافته و قرار است بزودی به پاریس سفر کند از سوی دیگر همکاران وی الکسی کاسیگین و نیکلای پادگورنی به الجزیره، کانادا و هانوی سفر کرده‌اند. تیتو رئیس جمهوری یوگسلاوی نیز قرار است بدعوت نیکسون به‌واشنگتن برود و پس از او نوبت سفربانوایندیرا گاندی به پایتخت امریکاست .

انورسادات رئیس جمهوری مصر از مسکو دیدن کرد ، نخست وزیرمالزی به بلغارستان میرود . وزیر خارجه بریتانیا مصمم است به رودزیا سفر کند و لندن انتظار رهبران کشور های سیاهپوست آفریقائی زولو ، ترانسکی و چد کشور سیاهپوستی دیگر را میکشد.

این سفر های سیاسی هر یك دارای شکل و الگوی مخصوصی از نقطه‌نظر واقعیت ها هستند . سفرنیکسون‌به۲۲ سال بن‌بست سیاسی چین ، امریکا پایان میدهد . سفر های رهبران‌شوروی پل های نوینی خواهد بود برای تحکیم و تقویت پیوستگی های شوروی با کشور هائی که رهبران اینکشورمیپندارند زیر تاثیر دوستی امریکا و چین کمونیست قرار خواهند گرفت .

سفر های داخلی وقایع خاورمیانه از شدت یافتن بحران خاورمیانه حکایت دارد و مسافران قصد دارند جهانیان را از خطر درگیری مجدد اعراب‌و اسرائیل بیاگاهانند.

بی‌ثمرترین این سفر های سیاسی سفر اخیر آگنیو معاون رئیس جمهوری امریکا به ترکیه و یونان است .

از ـ سالزبرگر

ناصر وخروشچف در نیویورك درمیان میکروفن‌های جاسوسی امریکا باهم‌مذاکره کردند

پاسخ عبدالناصر هم چون‌نامه خروشچف با همان شدت‌لهجه و عدم گذشت نگاشته شد و خیلی مفصل بود .

وی در پاسخ خود گفته بود ناچارم خیلی صریح بگویم‌که از مضمون نامه شما سخت تعجب کردم و این تعجب من باندازه‌ای بود که‌هنگام‌خواندن قسمت هائی از نامه تصور کردم که مقاله‌ای در یکی‌از مطبوعات غربی میخوانم ، مقالاتی که از حقایق منحرف میشود و فاصله میان رویداد ها را با خیال و اوهام پر میکنند. و هنگامیکه حقایق از نظر نویسندگانش پنهان میگردد ، بسوی تصور میگراید .

ناصر در نامه خود بهرنکته‌ای که خروشچف در نامه‌اش به‌آن اشاره کرده بود پاسخ داد و یادآور شد که هیچگاه از ارزش التیماتوم شوروی‌بفرانسه و انگلستان در زمان بحران کانال سوئز نکاسته بودوافزود:

ـ«ولی ما در صحنه نبرد تنها بودیم ، سربازان ما به تنهائی در صحرای سینا جنك میکردند ... ارتش و ملت ما هم در خیابانهای پورت سعید تنها بودند ... و هیچ کمکی بجز از خداوند انتظارنداشتیم.»

جمال عبدالناصر در نامه خود خاطر خروشچف‌را باین‌موضوع معطوف ساخت که پرزیدنت شکری القوتلی که در آن ایام در مسافرت شوروی بود ، از روسها تقاضا نمود که در این تجاوز به مصر کمك نمایند . ناصر افزود که‌شکری‌القوتلی طی نامه‌ای که برای او فرستاد روش و سیاست روسهارا کاملا تشریح کرد و از نامه اومطالب زیر استنباط میشد :

۱ـدولت اتحاد شوروی به هیچوجه آماده نیست که وارد یك جنك جهانی شود .

۲ـبهمین جهت،اتحادشوروی، تمایل ندارد که در این‌بحران حتی از طریق اعزام داوطلب ، دخالت نظامی کند .

۳ـ بالاترین کاری که‌شوروی در این راه میتواند انجام دهد اعزام عده‌ای کارشناس وارسال مقادیری وسائل نظامی است .

جمال عبدالناصر در نامه خود ادامه داده است :

«آقای نخست وزیر ، اطمینان میدهم که من آن نامه را کاملا فهمیدم و هیچگاه باین فکر نیفتاده‌ام که بیش ازآنچه قدرت دارید ، مسائلی تحمیل شما نمایم .

تنها کاری که کردم ، و اجازه میخواهم که این‌راز را اینك افشا نمایم ، آن بودکه نامه شما را از پرونده جدا ساختم و در جیب خودگذاشتم، زیرا من نمیخواستم کسی‌ازآن آگاه شود تا در روحیه کسانی که از مضمون آن مطلع می ـ شوند اثر نگذارد .

این نامه همچنان در جیب من باقی بود تا زمانیکه نبردبکلی خاتمه یافت و در آنموقع دستور دادم مجددا آنرا به پرونده‌باز گردانند و ضبط کنندتا بصورت یکی از مدارك و اسناد رسمی دولت باقی بماند .

من هنوز این نامه را یکی از اسناد افتخار آمیز بزرك مصر میدانم ، زیرا بهترین دلیلی است که ما به تنهائی جنك کردیم و نه فقط هنگام آغاز جنك تنها ماندیم ، بلکه جنك کردیم در حالیکه بخوبی می دانستیم که در طول آن تنها خواهیم ماند .

آقای نخست وزیر ، شاید بدانید التیماتوم شوروی که هیچکس اثر قطعی آنرا انکار نمیکند بدون اینکه ما از آن مسبوق باشیم در مسکو وآنهم نه روز پس از اینکه درمیدان نبرد تنها بودیم منتشر شد .

آقای نخست وزیر ، اگر مابه پایان نبرد میرسیدیم و این نبرد ما را درهم میکوبید و نابود میساخت ، این التیماتوم در آن حال چه نتیجه مثبتی داشت ، زیرا احتمالی وجود داشت که ما اراده خود را از دست دهیم و احتمال دیگری هم بود که پس از دویا سه روز و یا یکهفته و امکان داشت در بامداد روز دومی که التیماتوم شما اعلام شد تسلیم گردیم».

جمال عبدالناصر سپس در نامه خود از داستانی که خروشچف در مورد تقاضای موشك‌بوسیله ناصر روایت کرده بود تعجب نمود و گفت :

«من از شما توپ موشکی‌برد متوسط خواستم . و شما درنامه خود اشاره کردید ، و اشاره شما صحیح است که من‌موشك هائی با برد ۵۰تا ۷۰ کیلومتر خواستم .

من از اشاره شما باین تقاضا تعجب کردم ، زیرا شما تاکید کرده بودید موشکهائی که شوروی دارد برد هائی در حدود ۲۰۰۰ تا ٤۰۰۰ مایل دارد .

من آنچه خواستم بطور کامل تعیین کردم و برد آنرا نیز گفتم ولی شاید در ترجمه‌میان کلمه «گلوله موشکی » که تقاضا کردم و کلمه «موشك» که مورد تقاضایم نبود کمی ابهام بوجود آمده است ، و همین ابهام‌مسئول‌این اشتباه‌می باشد که در اثر آن میان حقایق آنطور که بود وداستانی که روایت کردید چنین‌اختلافی بوجود آمد .

آنگاه عبدالناصر تهمت‌هائی را که خروشچف زده بود که ناصر مایل به دخالت نظامی در کشور های عربی بوده‌بطور قاطع رد کرد و گفت :

«باعث شگفتی من است که تصور کردید من از شما کمك خواستم تا در یك ریسك‌نظامی علیه کشور های عربی‌واردشوم. چگونه ممکن است چنین‌امری صورت گیرد ، در حالیکه‌عقیده داریم هر تهدیدی که متوجه هریك از کشور های عربی شود نوعی تهدید نسبت بخود ما است . »

مهمترین مسئله‌ای که عبدالناصر در نامه خود به‌آن اشاره کرد ، این بود که احزاب کمونیست در نقاط مختلف کشور های عربی با حمایت و جانبداری اتحادشوروی علیه ناسیونالیسم عربی و وحدت عربی فعالیت میکنند . و او معتقد است که بایستی با کمونیست ها مبارزه کرد ، حتی اگر این مبارزه موجب نارضائی شوروی که باعث تاسف است . بشود.

ناصر نامه خود را همچنان که خروشچف انجام داده بود ، با یک ضرب‌المثل عربی خاتمه داد که میگوید «یک دست صدا ندارد» وباین ضرب‌المثل افزود :

« ما مایلیم احساس کنیم دست دوستی که بسوی شما دراز می‌ـ کنیم معلق در هوا باقی نمیماند.»

مبادله این گونه‌نامه ها میان دو رئیس دولت از لحاظاینکه نمایانگر سوء تفاهم واقعی میان آنها و انگیزه پیدایش سوء تفاهم ها و اختلاف بود ، بسیار شگفت انگیز بنظر میرسید .

بدین جهت بدنبال مبادله این نامه ها دوره‌ای از رکود درروابط میان اتحاد شوروی و جمهوری متحده عربی بوجود آمد . بابروز این رکود ایالات متحده آمریکا فرصت مناسبی بدست آورد و به منظور بهره‌برداری از آن پیشنهاد های بزرگی به عبدالناصر داد،ولی هدفهای این پیشنهاد ها بقدری روشن و بی‌پرده بود که آمریکااز آنها نتیجه‌ای نگرفت و بدنبال آن نوعی آرامش حکمفرما شد زیرا عبدالنصر و خروشچف آنچه را میخواستند بگویند در نامه های خود بروی کاغذ ریخته بودند ، و بهمین جهت دیگر نطق های شدیداللحن میان آنها رد وبدل نشد .

در ویلای سفارت

دولت مصر همچنان به‌کمونیست هائی که سعی میکردند . قدرت را در کشور های عربی بدست گیرند حمله میکرد ، ولی شوروی از حمله به‌دولت مصر همچنان خودداری کرد، و بدنبال‌آن کشور های بلوك شرق حملات ، متوقف ساختند . و همین امر زمینه را برای ملاقات آینده خروشچف و ناصر فراهم ساخت .

ملاقات بعدی میان ناصر و خروشچف در پائیز سال ۱۹٦۰در مقر سازمان ملل متحد در همان جلسه جنجالی مجمع عمومی که خروشچف سرو صدای‌زیادی براه انداخت و کفش خود را از پای بیرون آورد و روی میز کوبید صورت گرفت ، در همان جلسه بود که خروشچف و ناصر بتوافق رسیدند که همدیگر را ملاقات نمایند .

موقعیکه عبدالناصر پیشنهاد نمود که با همدیگر ملاقات نمایند . خروشچف بلافاصله موافقت کرد زیرا «حسابهای‌زیادی وجودداشت که میبایستی تصفیه میشد» .

روز۲٤ سپتامبر،جمال عبدالناصر به «گلین‌کوف» ویلای زیبای ،هیئت نمایندگی شوروی ، که درزمینی فراخ در منطقه میلیونر ها در جزیره «لونگ‌ایلند» نیویورك‌قرار داشت ، رفت .

ملاقات و گفتگوی خروشچف و ناصر مدت‌یکساعت و نیم بطول انجامید ، ولی مذاکرات آنهازیاد جدی نبود زیرا خروشچف به‌ناصر اعلام خطر کرد که «درآن ویلا میکروفونهای مخفیانه زیدی کار گذاشته شده و تعداد زیادی از این میکروفونها را کشف‌کرده‌ایم».

دومین ملاقات آنها روز سی‌ام سپتامبر انجام گرفت و چون در جلسه ملاقات‌آنهاعده‌ای ازرهبران کشور های بیطرف‌حضور داشتند، لذا گفتگو های آنها جنبه جدی بخود نگرفت .

ولی در روز دوم اکتبر بیش از سه ساعت در «گلین‌کوف» دور از ساختمان ویلا ، که میکروفون‌های متعددی در آن کاشته شده بودبا همدیگر گفتگو کردند . آنهااین‌بار در باغچه زیبای ویلا به صحبت نشستند .

در این گفتگو ها ، عبدالناصر بار دیگر سیاست خود راروشن ساخت ، و به خروشچف اطلاع داد که انگیزه جلوگیری از فعالیت حزب کمونیست درمصر این بوده است که آنهادر تجزیه و تحلیل روشی که‌باید برای پیشرفت کشور بکار رود اشتباه نمودند ، ناصر همچنین اطلاع داد که او در هیچ نبرد بین‌المللی شبیه «جنگهای صلیبی» علیه‌کمونیستها واردنشده، و دشمن کمونیسم نیست . ،

عبدالناصر افزود :

همچنین به‌سفیر شما اطلاع‌دادم، شما دوست‌من هستید. وکمونیست میباشید همچنان که تیتو دوست من است و کمونیست بشمارمیرود.

خروشچف به این اظهارات‌ناصر اعتراض کرد و با صدای بلندبود گفت :

ـ تیتو کمونیست نیست ...

ناتمام

خاطرات محمد حسنین هیکل از سالهای حکومت جمال عبدالناصر

-۲۹-

آگهی استخدام پیمانی

سازمان برنامه بمنظور تکمیل کادر پرسنلی خود پنج نفر ماشین نویس دوربانه (فارسی و لاتین) با شرایط زیر براساس آئین نامه پیمانی (از طریق امتحان) که وسیله سازمان برنامه انجام خواهد شد استخدام مینماید .

۱ـ دارابودن دیپلم کامل متوسطه
۲ـ انجام خدمت زیر پرچم یا معافی دائم
۳ـ دارابودن سلامت کامل طبق گواهی پزشك سازمان‌برنامه
٤ـ حداکثر سن ۳۰ سال
۵ـ توفیق در امتحان ماشین نویسی

واجدین شرایط میتوانند فرم زیر را تکمیل نموده همراه با فتوکپی دیپلم ، فتوکپی انجام خدمت یا معافی ، دو قطعه عکس ٤×٦ تاتاریخ۱۵ر۸ر۵۰به نشانی دفتر کارگزینی سازمان برنامه خیابان دامنکده ساختمان شماره ۳ اطاق ۹۵۰ ارسال دارند به تقاضائی که بعداز تاریخ فوق‌واصل شود ترتیب اثر داده نخواهد شد .

برك درخواست استخدام ماشین نویس

نام خانوادگی نام
نام پدر تاریخ تولد
شماره‌شناسنامه‌و محل‌صدور
نشانی امضاء داوطلب

سازمان برنامه

زنان

بررسی ناسازگاریهای خانوادگی

تفاوت سنی، سدی برای تفاهم

نظر دوشیزه ص ـ الف ۲۵ ساله‌دبیر ورزش‌دبیرستان های تهران :

اغلب زنهائی که با مردان مسن ازدواج کرده‌اند ، بعلت نداشتن تفاهم با شوهرخویش دل افسرده‌وخسته هستنددرست است که پول ، ثروت و مقام نیاز جاه طلبی آنها رابرآورده می‌کند ولی نیازی که به یك نفر همسر مناسب دوست و شریك زندگی دارند برآورده نمیشود .

البته ازدواج با مردهائی هم که به سن کمال نرسیده‌اند خطرناك است و بایستی هنگام ازدواج زن و مرد هر دو برای زندگی اجتماعی و خانوادگی آمادگی داشته باشند . نه آنقدر جوان باشند که طریقه زندگی را ندانند ، نه آنقدر پیر که دوران جوانی و عیش را پشت سرگذاشته باشند به طوریکه حوصله زندگی شاد و جوانی را نداشته باشند .

دوشیزه قازاریان ـ آموزگار و دانشجوی دانشکده هنر های تزئینی دانشگاه تهران :

اگر منظور از ازدواج بامرد مسن مسئله زندگی باشد ، موضوع ، زیاد ناراحت کننده نیست اما متاسفانه باید بگویم بیشتردخترهای‌جوانیکه‌بامردان مسن ازدواج میکنند با «وجود» خویش تجارت میکنند بدون توجه به احساسات جوانی و انسانی خویش با خود همانند یك کالا رفتار میکنند این‌نوع ازدواج ها اغلب تجارت است. تجارت با جسم وزندگی .

مثلا اغلب دخترهائی رامی شناسم که بخاطر اروپا و یا امریکا رفتن و بدست آوردن مزایای دیگر اقدام به ازدواج های نامتناسب میکنند .

حتی این موضوع برای این قبیل دختر ها بقدری عادی‌شده است که اگر دونفر خواستگار برایش پیدا شود هر یك از آنها را که ثروتمند تر باشد برای زندگی برمیگزینند .

بدون اینکه بروحیات و روش‌های زندگی انسانی او و به نیازهای روحی و جسمی خودشان توجه کرده باشند .

تفاوت سنی تا ۱۵ سال و یا ۲۰ سال اشکالی ندارد بشرطی که تفاهم روحی و توافق اخلاقی با هم داشته باشند .

اگر توافق بین زن و مرد موجود باشد آنها در زندگی پابه پای هم‌راه میروند و از نظر خواسته‌های اجتماعی‌وخانوادگی هردو با هم‌رشدمیکنند . هرچند بعدها ازهمدیگر خوششان‌نیاید بخاطر توافق اخلاقی و روحی که با هم دارند بابد و خوبی یکدیگر میسازند .

خانم ماریا بالتزار دانشجوی فوق لیسانس از دانشگاه آلمان:

این دختر خانم۲۶ ساله‌آلمانی که برای گشت و گذار به ایران آمده‌است در موردتفاوت سنی نامتناسب عقیده دارد :

در کشور های اروپائی و امریکائی امروزه اغلب دختر های کم‌سوادبه‌ازدواج با مردان مسن علاقه نشان میدهند . از بین هرده‌ازدواجی که از این قبیل‌صورت‌میگیرد تنهادو دهم آنها تحصیلات کامل‌متوسطه دارند بقیه کسانی هستند که بعلت فقر خانوادگی و یا بعلت جاه طلبی زیادو فراموش کردن رنج هائی که ناشی از فقر و جهالت بوده استتن باین نوع ازدواج میدهند .

امروزه اکثر جوانان در سنین کم ازدواج میکنند بطوری که در اروپا و امریکا نیمی از هر صد ازدواج را جوانان بوجود می‌آورند که‌این‌هم خودمشکلی است .

البته باید بین زن و شوهر تفاوت سنی باشد . ولی این تفاوت سنی نباید از حد معین و لازمی بگذرد . زنهبی در ازدواج موفق هستند که شوهرانشان چند سال از آنها بزرگتر بوده است ،این حد بین‌۵تا ۷ سال پذیرفتنی است .

آقای امین‌الله ابراهیمی ۶۵ ساله پیشه‌ور :

این امر واضح است که یك دختر ۲۰ یا ۲۵ ساله اگر با مردی مسن‌ازدواج کند ،بخاطر جمال وزیبائی و عشق و علاقه نیست مثلا اگر مردی که با وی‌ازدواج کرده‌است ورشکسته شود عزت‌و جلال‌سابق رانداشته باشد ونتواند برای او خوشی های دنیوی را فراهم سازدمحال است ان زن بزندگی با وی ادامه دهد .

تفاوت سنی در ازدواج‌نبایستی از ۵ یا ده سال بیشتر باشد .

من دو فرزند دارم که با همین کار آزاد و پیشه‌وری انها رابه ثمر رسانده و برای تحصیلات عالی به خارج فرستاده‌ام‌همیشه به آنها گفته‌ام که در زندگی ثروت ، عزت و جلال را با نیروی بازوی خودشان بدست آورند نه با توسل جستن به نیرنك و خود فریبی و گول‌زدن دیگران .

اصولا کسی‌که زندگی کردن و لذت بردن از زندگی را بشناسد و قدرت روبرو شدن با همه رویداد های زندگی را داشته باشد ، کمتر حاضرمی‌شود که قرارداد های نامتناسبی را برای‌همه‌عمر برخودش‌تحمیل کند .

فال فردا

فروردین ـ بدست‌یکی ازدوستان نزدیك مشکل شما حل میشود.

اردیبهشت ـ فردا روز بسیار خوبی برای استراحت و تمدد اعصاب است زیرا بدون‌آرامش‌خیال‌نمیتوانید بهتر کار کنید .

خرداد ـ در خانواده دوستی و مهربانی برقرار است . سعی‌کنید خوشبختی‌فامیل خویش را حفظ کنید .

تیر ـ در کار جدیدی که شروع کرده‌اید با موفقیت‌روبرو میشوید.

مرداد ـ از نظر مادی روزخوبی درپیش دارید ، زیراطلب های‌خودرا وصول‌خواهید کرد.

شهریور ـ از غصه خوردن بیهوده خودداری کنید فرداخبرهای بسیارخوبی خواهید شنید .

مهر ـ با دوستان قدیمی دیدار تازه‌ای خواهید داشت . بهتراست‌کمی سیاستمدار باشید.

آبان ـ روز خوبی در پیش‌دارید دارید ممکن است‌پیشنهاد جالبی بشما بشود .

آذر ـ اززیبائی‌های طبیعت لذت ببرید ، و فردا رابه‌گوش کردن موزیك‌و گردش در خارج شهر بگذرانید .

دی ـ از استعدادهای‌خدادادی استفاده کنید وازپیشنهاد بسیار مفیدی‌که‌فردا بشما میشود استقبال نمائید .

بهمن ـ میگویند نومیدی برادر مرگ است. از همین‌فردا به مسائل امیدبخش فکر کنید .

اسفند ـ در خانواده شادی و آرامش برقرار است و روزی نشاط انگیز در پیش خواهید داشت .

دردادگاه حمایت خانواده

مردی بجرم بوسیدن همسرش تسلیم دادسرا شد

مردی‌که در خیابان همسرش را بوسید تسلیم مقامات قضائی تهران شد .

دیروز در بخش ۱۳ تهران یک زن و شوهر جوان‌که قصد رفتن به سینما را داشتندسوار یک تاکسی شدند .

راننده تاکسی مقصدشان را پرسید و براه افتاد هنوز چند قدمی حرکت نکرده بود که از داخل آئینه تاکسی متوجه شد که مرد مسافر خانمی را که همراه اوست در تاکسی می ـ بوسد .

راننده که این امر برایش غیرمنتظره بود ناراحت شد تاکسی را در گوشه‌ای متوقف کرد و به آقا اعتراض نمود .

زن مسافر به راننده تاکسی گفت : آقا این مردی که‌همراه من است شوهرم است و اهل کشور انگلستان میباشد، راننده تاکسی قانع نشد و به خانم گفت :

از کجا معلوم که این آقا همسر شمااست وتازه‌اگراینطور هم باشد نمی‌بایـد شما را در تاکسی می‌بوسید .

برسر این موضوع بین آنها و راننده تاکسی نزاع درگرفت و راننده مسافران خود را به کلانتری بخش ۱۳ برد . در کلانتری معلوم شد که خانم ایرانی‌است وشوهرش انگلیسی و چون به آداب و رسوم‌کشور ماوارد نبوده‌در تاکسی‌همسرش را بوسیده است .

چون این مسئله در کشور ما جرم محسوب میشود مرد انگلیسی که همسر ایرانیش را در تاکسی بوسیده بود تسلیم دادسرای تهران شد .

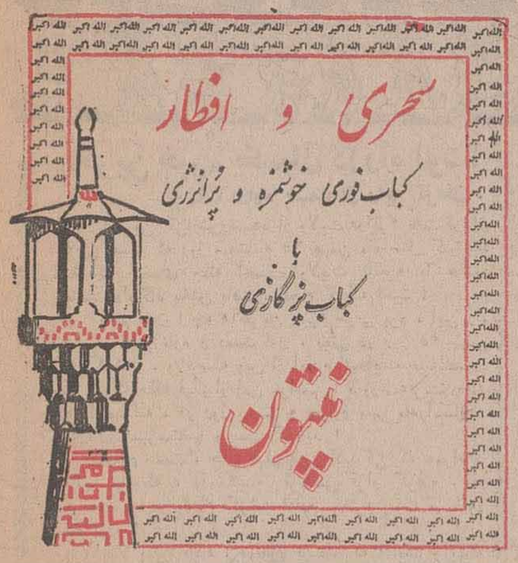

SL
Science and Language Teaching Center
پویش امروز
اعزام داوطلب تحصیل به‌انگلستان وسرپرستی
اگر فرزند شمادر انگلستان مشغول تحصیل است ویااگر قصد اعزام فرزند خود را برای تحصیل به انگلستان دارید .
قسمت روابط فرهنگی بین‌المللی مرکز آموزش علوم و زبانهای خارجی
موجبات اعزام ـ تحصیل ـ زندگی و سرپرستی فرزند شما را در انگلستان فراهم کرده است.
همه روزه از ساعت ۵ تا ۷ بعداز ظهر (بجز پنجشنبه)
آدرس ـ امیرآباد جنوبی جنب بلوار الیزابت شماره ۲۶۷ تلفن ۶۶۵۴۲۸
آ ـ ۵۳۳۵۶

مد ایرانی در پاریس

طراحان فرانسوی با الهام از لباسهای ایرانی چند مدل تازه عرضه کرده‌اند که برای جماعت غربی وسوسه‌انگیزبوده است .

این مدهاکه طرحی‌ازپوشاك محلی ایران را نمایان میسازد از ظرافت و زیبائـی خاصی برخوردار است .

طرح‌لباس دست‌راست لباس محلی آذربایجانی را بیاد می‌آورد ، و طرح لباس زن‌نشسته با چارقد ملیله‌دوزی روی‌لباس، از پوشاک زنان شیرازی‌شکل گرفته است .

هماهنگی لباس این مانکنهای زیبا در کنار قالیچه‌های ایرانی جلوه‌ای دیگر دارد .

نمایشگاهی‌که مدهای ایرانی را عرضه میداشت در خانه ایران در پاریس برپا شده بود و بینندگان بسیاری داشت .

توضیح
بعلت کسالت نویسنده، دنباله گزارش سفر چین را فـردا مطالعه خواهید نمود.

از امشب در هتل اوین
کوپین
ارکستر معروف رادیو و تلویزیون ایتالیا
بهمراهی خواننده مشهور
خابی
برنامه خود را آغاز میکند

ارکستر کوپین بهمراهی لوردانـــــافابی درسال ۱۹۷۱ برنامه‌جالبی در رادیـوتلویزیون مسکو ـ پاریس ـ ایتالیا ـ دمشق و کراچی و کاباره های بزرك‌کاتازور(جنوب‌فرانسه) بیروت ودمشق اجراکرده‌اند

لطفاًمیز راقبلا رزرو فرمائید
تلفن رزرو هتل‌ومتل اوین ۳۹-۸۹۱۰۳۱

کمپیوترهای جدید حسابداری ABS

اگراحساس میکنید که‌کارخانه یاشرکت واداره شما بیك سیستم صحیح ومدرن حسابداری نیازمند است از ماشین‌های ABS که درحقیقت یك کمپیوتر مدرن و ارزان است استفاده نمائید .
کمپیوترهای ABS میتوانند از ۵۰۰ تا ۱۶۰۰۰ حافظه داشته باشند وچون قیمت این کمپیوترها گران نیست شرکتهای کوچك نیزمیتوانند از آن استفاده نمایند. کمپیوترهای ABS یك ماشین حساب ساده نیست بلکه چیزی است بالاتر از آن و شما با داشتن کمپیوترهای ABS میتوانید اطمینان داشته باشید که یك سیستم مدرن حسابداری در اختیار دارید .

نماینده انحصاری : شرکت ایران وسوئد ـ خیابان سوم اسفند ـ شماره ۲۹ تلفن‌های ۹ـ۳۱۴۱۶۰
نمایشگاه و فروشگاه : شرکت ارقام ـ خیابان کریم‌خان زند ـ بین خردمندوروزولت ـ شماره ۵/۸

در جلسه انجمن شهر

شرکت واحد اتوبوسرانی تبریز از پرداخت عوارض معاف شد!

جلسه انجمن شهر تبریز به ریاست دکتر امیر کبیریان و با حضور شهردار این شهر در شهرداری تبریز تشکیل گردید.

دراین جلسه ابتدا نامه‌شرکت واحد اتوبوسرانی تبریز قرائت شد. شرکت‌واحد در نامه‌خوداز انجمن شهر تقاضا کرده بود که شرکت از پرداخت سه‌هزار ریال مالیات بابت هریك از اتوبوسهای خود به شهرداری معاف باشد .یکی از اعضاء به عنوان اعتراض در اینمورد گفت لغو هرگونه عوارضی که از تصویب انجمن گذشته باشد در شان انجمن نیست ! نایب رئیس انجمن در پاسخ گفت : با درنظر گرفتن اینکه سرمایه شرکت واحد متعلق به شهرداری می‌باشد این‌موضوع خود بخود حل شده بنظر میرسد بخصوص که شرکت واحد از لحاظ هزینه مالی در مضیقه است . این موضوع پس ازبحث و تبادل‌نظر کافی موردموافقت قرار گرفت و بتصویب انجمن رسید .

در پایان این جلسه یکی از اعضاء گفت : از نظر انجمن شهر در عرض هر سال‌شهردار استحقاق دریافت مبلغی معادل دوماه حقوق‌خودرا بعنوان‌پاداش دارد . وی خاطر نشان ساخت، باتوجه به فعالیت‌های آقای وارسته شهردار تبریز لازم‌است انجمن در مورد پاداش ایشان تصمیم لازم اتخاذ کند .

سپس کلیه اعضاء انجمن متفقا با پیشنهاد عضو مزبور موافقت کردند و انجمن ضمن تقدیر کتبی از خدمات شهردار پرداخت پاداش وی راتصویب کرد .

چهارصد اثرهنری، درنمایشگاه وصال

گوشه‌ئی از نمایشگاه وصال در شیراز

بمناسبت بیست و پنجمین سده بنیانگذاری شاهنشاهی ایران نمایشگاهی از مجموعه هنری دکتر نورانی وصال استاد دانشگاه‌پهلوی درمحل تالار کتابخانه ملی فارس تشکیل شد .

در این نمایشگاه قطعه‌خط های زیبائی از خوشنویسان معروف ایران ،همچنین کتاب های خطی‌نفیس با جلد های تذهیب شده و اشیاء منبت و خاتم کاری ، قلمدان های زیبا بنمایش گذاشته شده است .

ازجمله خوش‌نویسانی که آثار انها در این نمایشگاه بمعرض تماشا گذاشته شده عبارتند از : احمد نیریزی ، میرعماد گلستانی ،درویش ، میرعلی هروی ، سید علی فسائی وصال و فرزندان او، میرزا محمد علی شیرازی و فتحعلی مجاب .

در این نمایشگاه اثاری نیز از نقاشان شیراز ازجمله لطفعلی‌داوری، فرصت‌الدوله، محمد هادی‌و شایسته بچشم میخورد .

بطور کلی در این‌نمایشگاه چهارصد اثر هنری بنمایش گذاشته شده است .

از کتاب های خطی نفیس این نمایشگاه، کتاب گلستان به‌خط مالك دیلمی ،مناجات بخط میرعماد شاهنامه و گلستان به خط شکسته‌سید علی فسائی را میتوان نام برد.

«آخرین خبر» یکسال درراه بود !

سوغات اداره پست از رابر کرمان :

آخرین گزارش‌رسیده از ولایت «رابر» بافت کرمان حاکی است که روز سه‌شنبه ۲۵ بهمن ماه سال گذشته، انتخابات اعضای خانه انصاف ولایات تابعه با حضور ریاست دادگاه بخش بافت ، انجام گرفته است !

جانم جان ! چه «آخرین خبر» خوبی بود . این را، میگویند خبر تازه و دست اول ، یعنی در روز ۲۵ بهمن سال گذشته ، بلافاصله پس از انجام انتخابات خانه‌انصاف خبر و یك حلقه فیلم از این مراسم را بروزنامه‌فرستاده‌اند که الحمدالله ، در روز بیست و چهارم مهر ماه امسال ، بسازمان شهرستانها واصل گردید !

معلوم نیست ، حلقه فیلم باین گندگی که همراه با مطالب مربوطه ، در کیسه کرباسی قرار گرفته ، در این مدت ، در کدام گوشه اداره محترم پست ، مفقود شده بوده !

اصلا بنظر بنده ، صحیح نیست که امانات و بسته های پستی ، در پارچه کرباسی پیچیده شود ، چون‌اداره محترم پست ، با دیدن کرباس‌ها ، باشتباه می‌افتد وامانات پستی را ، در گورستان بهشت زهرا ، به خاك میسپارد !

سوغاتچی فکر میکند ، فیلم و خبر خانه انصاف «رابر» بافت کرمان هم ، مشمول همین ماجرا شده .یعنی، سه روز که در پستخانه مانده ، مراسم مجلس ختم برای آن برگزار کرده‌اند . یکهفته بعد از انکه بسته ، در پستخانه مانده . شب هفتمش‌را هم گرفته‌اند . خوشبختانه، عده‌ای از مسئولین محترم پست ، در مجلس یادبود چهلم آن مرحوم ! هم بانهایت خلوص نیت ، شرکت کرده‌اند، و اکنون که دیده‌اند روز سالگرد درگذشت ان مرحوم ، نزدیك شده ، گفته‌اند بهتر است جنازه را تحویل‌صاحبش بدهیم ، تا خودشان یادبودسالانه را برگزار کنند .

باین ترتیب ، خبر مسرت بخش افتتاح خانه انصاف در ولایات «تندرج ، مبارکه . اسکو . متولین . ده دیوان و تنوك «رابر» بافت کرمان با حلقه فیلم مربوطه چند روز قبل ، به روزنامه رسیده ، که سوغاتچی مجبور شده ، آنرا ، بعنوان اخرین خبر ، تحویل خوانندگان عزیز بدهد . . .

بهرحال ، سوغاتچی ، تبریکات صمیمانه یك سال عمل خود را ، اکنون خدمت اهالی محترم «رابربافت»عرض میکند و امیدوار است یکروز ، کذر مسئولین محترم پست هم ، به یکی از این‌خانه های انصاف بیفتد ، و یك‌جو انصاف» پیدا کنند !

دیگ بخار کارخانه توقیف شد!

دیك بخار کارخانه گونی‌بافی رشت ، بعلت نقص فنی ، «توقیف» شد و کارخانه ، بدرخواست‌اداره کل کارو امور اجتماعی گیلان،ازطرف دادسرای شهرستان رشت ، تعطیل گردید .

بموجب گزارش خبرنگار ما در رشت : در کارخانه گونی‌بافی رشت ، ششصد کارگر مشغول کار بودند .

کلیه حقوق و مزایای کارگران ، درایام تعطیل کارخانه ، به آنان داده خواهد شد .

دانشگاه اصفهان ، ۱۵ بورس تحصیلی دراختیار دانشجویان خارجی میگذارد

بمنظور شناسائی هرچه بیشتر تاریخ و تمدن کهنسال ایران و آشنا نمودن مردم کشور های همجوار با تحولات و پیشرفت های اخیر کشور ،پانزده‌بورس ازطرف دانشگاه اصفهان دراختیار دانشجویان خارجی قرار میگیرد .

خبرنگار ما در اصفهان گزارش داد کشور هائی که از این بورسها استفاده خواهند کرد ، پاکستان . هندوستان ، چکسلواکی ، مصر ، ترکیه و شیخ‌نشین‌های خلیج‌فارس میباشد .

آزمایشگاه انك فلزات گرانبها دراصفهان گشایش یافت

آزمایشگاه انك‌فلزات گرانبها طی مراسمی توسط اقای بینامعاون استانداری و فرماندار اصفهان گشایش یافت .

هنگام افتتاح این ازمایشگاه اقای نصراللهی رئیس اداره‌استاندارد اصفهان طی گزارشی اظهار داشت : این ازمایشگاه قادر است روزانه سی کیلو طلا و یکصد کیلو نقره مصنوع را مورد ازمایش قرار دهد .

پس از گزارش آقای نصراللهی قسمت های مختلف آزمایشگاه مورد بازدید اقای بینا و حاضرین قرار گرفت .

روزنامه نگاران خارجی دراصفهان

هشتاد و پنج روزنامه‌نگار ، عکاس و فیلمبردار خارجی که برای تهیه خبر ، عکس و فیلم از مراسم جشن های شاهنشاهی ، به‌ایران آمده‌اند ، وارد اصفهان شدند .

بنابه گزارش خبرنگار ما در اصفهان این عده ، پس از ورود به اصفهان ، از تاسیسات کارخانه ذوب‌اهن اریامهر ، آثار باستانی وابنیه تاریخی اصفهان دیدن کردند .

هیات بازرسان شاهنشاهی در شهریار

بامداد دیروز اعضای هیئت بازرسی شاهنشاهی استان مرکز،به ریاست تیمسار عیسی هدایت، وارد «شهریار» شدند ، مورد استقبال بخشدار وروسای دوائر دولتی و مقامات محلی قرار گرفتند .

تیمسار هدایت و همراهان بلافاصله پس از ورود از درمانگاه جدید و زمین بلااستفاده اوقاف که در خیابان فرح «شهریار» واقع است بازدید بعمل اوردند و در مورد زمین بلااستفاده مزبور دستورات لازم صادر شد .

هیئت بازرسان شاهنشاهی همچنین از پیشرفت های آموزشی بخش شهریار و فعالیت های سپاهیان دانش بازدید و عمل اوردندو حوالی ظهر عازم بخش «اشتهارد» از توابع کرج شدند .

انجمن شهر همدان استعفای شهردار را نپذیرفت!

نیمه تمام ماندن بعضی از طرح های عمرانی و آبادی شهر همدان باعث شد، انجمن شهر همدان در جلسه‌اخیر خود که بمنظور بررسی علت‌وانگیزه استعفای اقای‌مهندس ملکی شهردار این شهر تشکیل شده‌بودبا استعفای‌شهردار مخالفت کند !

اقای‌مهندس ملکی دراستعفانامه خود ،نوشته بود که تا اول آبان ماه «امروز» سمت شهرداری را خواهد داشت و تقاضای استعفا کرده بود .

خبرنگار ما در همدان می - نویسد :

انجمن شهر همدان ، به استنادانیکه طرحهای‌مصوبه‌انجمن شهر باتمام رسیده‌وبرخی نیمه تمام مانده است و شهردار در جریان کار است ضمن مخالفت بااستعفای اقای ملکی ، «شهردار» را به فعالیت ترغیب کرد .

بعلت گرمای شدید :

اهوازیها،عرق‌میریزند!

دیروز بازار «بادبزن» دستی در اهواز رواج داشت !

ج

صبح‌دیروز برق قسمتی از شهر اهواز ، در حدود دو ساعت قطع شد و کلیه لوازم الکتریکی منازل و اماکن این منطقه شهر از جمله کولرها و پنکه ها از کار افتاد !

براثر شدت گرمای چند روز اخیر اهواز ، در این شهر مجددا کولر ها و پنکه ها بکار افتاده است و دیروز اهالی این شهرستان با پیراهن نازك در خیابانها ظاهر شدند !

گرمای شدید مجدد اهواز از سه روز قبل آغاز شد وهمچنان ادامه دارد . قبل از آن هوای شهر اهوار و مناطق اطراف بقدری خنك شد که وسائل خنك کننده اماکن عمومی قابل استفاده نبود !

خبرنگار ما در اهواز گزارش داد : گرمای شدید اخیراهواز در یك پوشش کلی سراسر استان خوزستان را فرا گرفته است و شدت گرما از حوالی ظهر تا چهار بعدازظهر بحداکثر می رسد ، بطوریکه اکثر خیابانها در این مدت خلوت شده و عبور و مرورعابرین کمتر صورت می گیرد .

گزارشهای رسیده از آبادان و خرمشهر نیز حاکیست که‌هوای این دو شهرستان و توابع آن با دو سه درجه اختلاف نسبت به‌هوای اهواز همچنان گرم است ، گرمای این دو شهرستان در کلیه فصول سال دو تاسه درجه از اهواز کمتر می باشد .

قطع برق دو ساعته دیروز در اهواز موجب شد که عده‌ای از اهالی برای فرار از گرما به «بادبزن»های دستی پناه ببرند !

گشایش طرحهای عمرانی

سه طرح عمرانی توسط فرماندار بندر پهلوی در کپورچال‌افتتاح گردیدو مورد بهره برداری قرار گرفت .

این طرح ها عبارتند از دبستان یادبود ، شبکه لوله کشی اب آشامیدنی و برق .

افتتاح باجه پستی

برای ساختمان ۱۰ خانه تامین اعتبار شده است و این خانه ها در زمینی به مساحت ۱۲هزار متر مربع واگذاری اوقاف بنا می - گردد

باجه پستی در فرودگاه بندر - عباس بوسیله اقای جواد تبریزی استاندار استان ساحلی افتتاح شد .

خانه‌های سازمانی

با حضور روسای ادارات و کارمندان و عده کثیری از مردم جهرم ، اولین کلنك ساختمان خانه‌های سازمانی این شهر،توسط آقای سالاری فرماندار جهرم به زمین زده شد .

ایجاد استادیوم ورزشی

طرح ایجاد یك استادیوم بزرك ورزشی در مشهد به‌تصویب‌رسید.

ساختمان این‌استادیوم ، تاپایان سال جاری در مشهد ، اغاز خواهد شد .

استادیوم‌بزرك‌مشهد ، گنجایش پنجاه هزار تماشاچی را خواهد داشت .

این استادیوم در اراضی‌استان‌قدس رضوی واقع در انتهای‌بلوار سید جلال‌الدین تهرانی و در کنار شهر جدید دانشگاهی مشهد ساخته خواهد شد

دعا و نیایش درصحن حضرت‌عبدالعظیم(ع)

مراسم دعا و نیایش جشن‌های شاهنشاهی در صحن مطهرحضرت عبدالعظیم (ع) برگزار شد . شهرداری ناحیه ۱۲ شهر ری طی ۷روز جشن شاهنشاهی مراسمی با شکوه در شهر وحومه ان ترتیب‌داده بود .

همچنین در بیمارستان مسلولین «شاه آباد» شمیران نیزمراسم برشکوهی بمناسبت جشنهای شاهنشاهی برگزار گردید .

نزاع در محله پل زرچوب رشت

در نزاعی که بین چند نفر از ساکنین محله‌پل زرجوب رشت روی داد ، یکی از منارعین بنام رمضان مزالیك توسط شخصی بنام کاشف از ناحیه سر مجروح گردید .

مجروح بلافاصله به بیمارستان پورسینای رشت انتقال یافت‌و جریان از طرف مقامات انظامی تحت تعقیب قرار گرفت .

افتتاح کتابخانه

کتابخانه‌عمومی کورش کبیر امل بوسیله‌استاندار مازندران افتتاح شد. در این مراسم که عده‌ای از روسا و مقامات‌دولتی و کارمندان ادارات شهر شرکت داشتند ابتدا سرهنگ مقام اداره فرهنك و هنر امل در زمینه جشن‌های دو هزاروپنصد ساله شاهنشاهی و اهمیت کتاب و کتابخانه سخن گفت و اقای شیبانی استاندار مازندران‌بقطع نوار سه رنك کتابخانه را گشودند .

در حجله اتفاق افتاد !

مردی در شب عروسی پسرش، در «حجله»راشکست و داماد را بباد مشت ولگد گرفت !

داماد که حسن نامیده‌می شود ۲۵ سال دارد .

وی پس از اینکه باضربات مشت و لگد پدرش غلامعلی بسختی مجروح شد وسیله خانواده عروس به‌بیمارستان انتقال یافت و تحت درمان قرار گرفت .

این حادثه در مشهد رخداد و علت اینکه غلامعلی پسر خود را پیش عروس کتك‌زد، این بود که حسن (داماد) به یکی از آشنایان عروس بدهی داشت . مردطلبکاردر خلال جشن عروسی به‌یکی از خویشاوندان خود گفته بود مبلغ یك هزار تومان از داماد طلبکار است . غلامعلی وقتی از بدهکاری پسرش آگاه شد ، او را فراخواند و داماد در حالیکه مقابل طلبکارش رنك‌ورویش را باخته بود اعتراف کرد که این مبلغ را مدتی پیش از طلبکارش قرض کرده بود .

پدر داماد بدنبال این ماجرا چکی‌به طلبکارپسرش داد و بعد از اینکه میهمانان مجلس عروسی را ترك گفتند و داماد راهی حجله شد ، از داماد خواست‌از حجله‌بیرون بیاید ولی چون او ازترسش از حجله بیرون نیامد ، پدرش بعلت ناراحتی شدید «در» حجله را شکست و او را آنقدر کتك زد تا راهی بیمارستان نمود !

کوی دبیران لیسانسیه خرمشهر گشایش یافت

همزمان‌بابرگزاری جشن های دوهزار وپانصدمین سال‌شاهنشاهی ایران ، کوی « کوروش کبیر» خرمشهر افتتاح شد .

خانه‌هائی که در این کوی‌ساخته شده دراختیار معلمین لیسانسیه قرارخواهد گرفت .

بنابگزارش خبرنگار ما در خرمشهر :در مراسم گشایش کوی «کوروش کبیر» خرمشهر باهزینه دومیلیون و هشتصد هزار ریال ایجاد شده و هزینه آن از طرف شورای خیریه خرمشهر ، تامین شده‌است .

تقدیر شد

در اثر تامین سهمیه و اضافه درامد از طرف شرکت دخانیات ایران ، اقای بیات رئیس اداره دخانیات زنجان مورد تقدیر قرار گرفت .

مشروب ، جان مردی را گرفت !

اختلافات خانوادگی باعث شد مرد پنجاه ساله‌ای برای فراموش کردن ناراحتیهای خودبه مشروب پناه ببرد و آنقدر در خوردن‌مشروب افراط کند که موجب مرگش شود .

این مرد سید قاسم نام داشت و از ساکنین بخش هفت‌مشهد بود که بعلت خوردن مشروب زیاد دچار مسمومیت شدید گردیدو به بیمارستان سوانح مشهد انتقال یافت .

مسموم در بیمارستان تحت معالجه قرار گرفت ولی بعلت مسمومیت شدید پس از نیمساعت درگذشت و جسد وی پس از انجام تشریفات قانونی دفن گردید .

همسر این مرد اظهار میداشت که سید قاسم از حدودیکسال پیش بدنبال اختلافاتی که در خانواده بوجود آمد ، انکلی شده بود

اظهار رضایت از ادارات زنجان

بازرسان شاهنشاهی ضمن کنفرانس مطبوعاتی در زنجان ازطرز کار و نحوه فعالیت اداره تعاون و امور روستاها بریاست اقای خان بلوچی ، اداره شهربانی بریاست سر کار سرهنك گل تپه ، اداره کل آموزش و پرورش بریاست اقای بحرینی،اداره کل کشاورزی بریاست آقای امیر قاسمی اظهار رضایت نمودند .

شیروخورشید سرخ آبادان جشنهای شاهنشاهی را باشکوه هرچه تمامتر برگزار کرد

جمعیت‌شیرو خورشید سرخ آبادان همگام باسایر شعب‌شیر و خورشید سرخ ایران که همواره تحت توجهات والاحضرت‌شاهدخت شمس پهلوی ریاست عالیه جمعیت مرکزی شیروخورشید سرخ ایران به پیشرفتهای شگرفی نایل آمده این‌بار نیز پیشگام از سایرین این جشن ملی‌را در محل شیر و خورشید سرخ آبادان‌و با حضور آقای تفضلی فرماندار - تیمسار سرتیپ خاوری ، اقایان مهندس گهنموئی مدیر عامل‌شیروخورشید سرخ آبادان عزیزی رئیس‌اموزش وپرورش وسایر روسای‌ادارات‌دولتی وبازرگانان بخوبی برگزار نمود .

دراین‌مراسم پس‌از نواختن سلام شاهنشاهی ،ابتدا دوشیزه‌خردسالی ازپرورشگاه شیر وخورشید سرخ ضمن گفتن‌خیرمقدم‌به‌تفصیل راجع به جشنهای شاهنشاهی و پیشرفت های شگرفی که تحت رهبریهای خردمندانه شاهنشاه آریامهر نصیب مردم ایران‌شدیدصحبت‌نمود. آنگاه نمایشنامه‌ای جالب وسنگین تحت عنوان شاهان‌ایران زمین باشرکت دختران وپسران‌پرورشگاه‌وبهیاران جمعیت شیروخورشید سرخ آبادان بروی صحنه آمد که مورد توجه حضار قرارگرفت این‌مراسم‌تاباسی ازشب ادامه داشت و ازمهمانان به گرمی پذیرائی شد .

در ایام جشنهای ۲۵۰۰ ساله شاهنشاهی

۶۸ نوزاداصفهانی-کورش وماندانا نامگذاری‌شدند

از اغاز تا پایان مراسم جشن های باشکوه شاهنشاهی ، از میان نوزادانی که‌در اصفهان بدنیا آمدند ، سی وهفت دختر«ماندانا» و سی و یك‌پسر « کوروش » نام گذاری شدند !

از روز بیستم تا بیست و هفتم مهر ماه که مصادف با ایام فرخنده جشن های شاهنشاهی بود جمعا در اصفهان یکصد و چهل و یك نوزاد در بیمارستان های متعدد به دنیا امدند .

خبرنگار ما در اصفهان که‌این آمار دقیق را از مراکز زایمان اصفهان کسب کرده است در گزارش خود می‌نویسد ، والدین این نوزادان اکثرا به میمنت برگزاری جشن های دو هزار و پانصدمین سال شاهنشاهی ایران نام فرزندان پسر خود را کوروش و نام دختران خود را ماندانااختیار کرده‌اند .

در بین زایمان هائی که در هفت روز مورد بحث در اصفهان صورت گرفت یك مورد دو قلو وجود داشت .

این دو فرزندان اقای مرتضی نیلی و همسرش هستند که در ساعت دو و نیم بعد از ظهر روز بیست و شش مهر ماه در بیمارستان رضاپهلوی اصفهان‌بدنیا امدند .

اقای نیلی و همسرش نیز به میمنت جشن های شاهنشاهی نام فرزندان خود را «کوروش» و «ماندانا» نهادند .

۲۱۴ زندانی درمشهد، آزادشدند

در خلال ایام برگزاری جشن های باشکوه‌دو هزاروپانصدمین سال شاهنشاهی ایران دویست و چهارده‌تن از زندانیان زندان شهربانی مشهد ، مشمول قانون «عفو» قرار گرفتند و از زندان آزاد شدند .

آقای حشمتی دادستان مشهد در این مورد به خبرنگاراطلاعات در این شهر ، گفت : چهل و پنج‌تن از زندانیان آزاد شده زن بودند .

جمعی از افراد خارجی که‌طی دو سه سال اخیر ، بجرم حمل موادمخدر ،زندانی شده بودند، جزو آزادشدگان هستند .

برکناری کارمندان

* مشهد- هفت‌تن از کارمندان ممیزی پیشکاری دارائی مشهد ضمن رسیدگی به پرونده های مالیاتی ، بعلت سهل انگاری و قصور در امور اداری توسط بازرسان اعزامی وزارت‌دارائی از کار برکنار شدند !

خبرنگار ما در مشهد گزارش داد : از طرف دادستان علیه‌این هفت تن کیفر خواست صادر گردید .

برای ساختمان انستیتو تحقیقات ارمنی

۵۰ هزار دلار دراختیار دانشگاه‌اصفهان قرارمیگیرد

اعتباری بمبلغ پنجاه هزار دلار از طرف موسسه «گلبنکیان» برای‌ساختمان انستیتوتحقیقات ارمنی دانشگاه اصفهان ، اختصاص یافت .

این تصمیم دربازدیدآقای «ازادو پریدیکن» رئیس بنیاد موسسه گلبنکیان که برای شرکت بر جشن های شاهنشاهی وارد ایران شده است . از دانشگاه اصفهان اعلام گردید .

موسسه گلبنکیان که مرکز آن درلیسبون میباشد در حال حاضریکهزار و پانصد بورس برای دانشجویان و محققان کشور های مختلف اختصاص داده است . بیشتر بورس هائی که دانشجویان رشته زبان ارمنی در حال حاضر دریافت میکنند، مربوط به این موسسه میباشد .

در این بازدید رابرت گلبنکیان واسقف بزرك ارامنه اصفهان و نیز گروهی از اساتید دانشگاه اصفهان حضور داشتند .

بازدید آثار تاریخی

گروهی ازایران شناسان‌خارجی که بدعوت کمیته بین‌المللی جشن شاهنشاهی به ایران امده‌اند ، آثار باستانی‌وابنیه تاریخی‌اصفهان را مورد بازدید قرار دادند .

گشایش جشنواره فیلمهای کوتاه ایرانی

جشنواره فیلم های کوتاه‌ایرانی با حضور اقای دهستانی استاندار اذربایجان غربی و گروه کثیری از علاقمندان در تالار اجتماعات کاخ جوانان رضائیه اغاز به کار کرد .

هنگام گشایش این جشنواره دکتر شاهپور انصاری رئیس‌اداره فرهنك و هنر اذربایجان غربی ضمن بیاناتی چگونگی تهیه فیلم های جشنواره را که از اداب و رسوم ملی میباشد تشریح کرد.

در اولین روزاین جشنواره فیلم های رنگی و کوتاه رونما ، سپاه دانش ، اصلاحات ارضی و رفض تربیت جام بمعرض نمایش گذاشته شد .

عکس استاندار اذربایجان‌غربی را قبل از گشایش جشنواره فیلم های کوتاه ایرانی در کاخ جوانان رضائیه نشان میدهد .

خانه‌ای در شهسوار ۲ ساعت میسوخت

خانه‌ای در شهسوار اتش گرفت و لوازم زندگی و اثاثه موجود در ان ، سوخت .

در جریان این حریق ، دهها اصله درخت پرتقال که در محوطه خانه قرار داشت ، طعمه اتش شد .

گزارش خبرنگار ما در شهسوار حاکی است آتش سوزی هنگامی روی داد که ساکنان خانه در خواب بودند .

بدنبال وقوع اتش‌سوزی ، ساکنین خانه ، از خواب پریدند و همسایگان را به کمك طلبیدند .

حریق ، دوساعت ادامه داشت و سرانجام باکوشش مامورین اتش نشانی شهسوار ، خاموش شد و از سرایت آتش به سایر خانه های مجاور جلوگیری بعمل امد .

خانه‌ای که طعمه حریق شد ، متعلق به اقای داود لستی میباشد. حریق بعلت سرایت اتش چراغ خوراکپزی به پرده اتاق روی داد .

دو پیرمرد در حادثه کشته شدند

● مسجد سلیمان ، سمنان : حبیب الله عرب خوابوری ۸۵ ساله ، در خیابان منوچهری سمنان بعلت برخورد تاکسی شماره ۵۸۴۵ برانندگی حبیب الله همتی جان سپرد .

«سید مرادزاده» راننده تاکسی شماره ۱۲۴۳۳براثر برخورد شدید تاکسی با نرده ها «فلکه نمره ۱» مسجد سلیمان بقتل رسید و یک مسافر تاکسی بنام نصرالله بهمن خسروی بسختی صدمه‌دید . این تاکسی بعلت سرعت زیاد نرده ها را در هم شکست ووارد بلوار شد . مقتول ۷۵ ساله بود .

کارخانه برنجکوبی سوخت

★ رودسر - یك کارخانه برنجکوبی و یك انبار شالیکوبی در «گچسرمحله» رودسر آتش گرفت و چند تن برنج تبدیل به خاکستر شد .

آتش سوزی باکوشش مامورین شهرداری رودسر و مامورین ژاندارمری محل ، خاموش شد .

حمام زنانه آتش گرفت

★ «بناب» مراغه - موتور حمام «میدان‌خشکباران» بخش بناب مراغه ترکید و براثر حریقی که درموتورخانه حمام رخ داد ، شعله های آتش توام بادود غلیظ سراسر حمام رادربرگرفت !

متعاقب این حادثه چندین‌زن‌که سرگرم استحمام بودند ، نیمه برهنه از حمام بیرون ریختند ! دربین استحمام کنندگان چند تنی هم تازه عروس بودند که استحمام آنها نیمه تمام ماند !

حادثه‌ای بایك‌کشته و ۱۴ مجروح

● اهواز : راننده مینی‌بوس‌درتصادف راه اهواز- شوش دانیال، کشته‌شدو۱۴سرنشین‌ان بسختی مجروح گردیدند حادثه در نتیجه برخورد مینی‌بوس شماره ۷۴۹۴۴ تهران الف با کامیون‌کمپرسی‌شماره ۳۷۲۱ برانندگی«جمعه نبی‌طرفی» روی داد.

مقتول «حاتم باغی» نام‌داشت .

۲۰ هزار تومان ساعت درشهرری بسرقت رفت !

شهرری دیشب حدود بیست هزار تومان ساعت و لوازم‌خانگی از فروشگاه تهرانی واقع در خیابان «احمد نیریزی» شهرری بسرقت رفت .

سارق یاسارقین باشکستن شیشه مغازه مبادرت به سرقت نموده و اثر انگشتی از انان روی شیشه‌شکسته شده باقیمانده است.

درتصادف جاده بجنورد - شیروان ۲ نفر کشته ومجروح شدند

اتومبیل شماره ۳۱۱۱۸ مشهد برانندگی احمد گندمکار هنگام حرکت در جاده بجنورد - شیروان با کامیون شماره ۲۴۵۸۹ تهران که کنار جاده توقف کرده بود ، تصادف کرد .

این حادثه در بیست کیلومتری شیروان اتفاق افتاد وطی ان شخصی بنام علی اصغر بخشیان سرنشین اتومبیل شماره ۳۱۱۱۸بعلت ضربه مغزی کشته شد .

احمد گندمکار راننده اتومبیل نیز بسختی مجروح گردید که برای معالجه به قوچان انتقال یافت .

آگهی استخدام

دانشکده صنعتی (پلی‌تکنیك تهران) بافرادزیر احتیاج دارد که‌طبق مقررات قانون استخدام کشوری در گروه پیمانی استخدام خواهد نمود.

قبولشدگان امتحانات ادواری سازمان امور اداری و استخدامی کشور که معرفینامه مربوط را ارائه دهند حق تقدم خواهند داشت .

۱- کارمند متصدی خوابگاه دانشجویان
لیسانس درعلوم اجتماعی‌یا روانشناسی — آشنابامورداشجوئی — با ۴ سال سابقه کار
یا دیپلم . — آشنابامورداشجوئی — با ۶ سال سابقه کار

۲- کارمند متصدی تربیت بدنی
دارای لیسانس تربیت بدنی — سابقه کاردرتربیت‌بدنی ودانشگاه‌هاوموسسات‌آموزش عالی — با ۳ سال سابقه کار

۳- صاحب جمع اموال
دارای لیسانس حسابداری یابازرگانی — با ۶ سال سابقه کار

۴- حسابدار خبره
دارای لیسانس حسابداری یا بازرگانی — با ۵ سال سابقه کار

۵- ماشین نویس
دارای دیپلم و تحصیلات تخصصی — با ۲ سال سابقه کار

۶- منشی و ماشین نویس
دارای دیپلم و تحصیلات تخصصی و تایپ فارسی و لاتین — با ۲ سال سابقه کار

۷- کارمند امور اداری وارد بامور کارگزینی دارای فوق دیپلم در امور دیپلم درامور اداری — با دو سال سابقه کار — با چهار سال سابقه کار

داوطلبان میتوانند از تاریخ نشر اولین آگهی تا پایان دهم آبانماه ۵۰ باستثنای ایام تعطیل مدارك مشروحه زیر را باداره امور اداری دانشگاه صنعتی (پلی‌تکنیك تهران)واقع در خیابان شیراز تسلیم نمایند .

۱- درخواست کتبی متضمن شرح و حال، سوابق تحصیلی
۲- کلیه مدارك تحصیلی
۳- برك انجام خدمت زیر پرچم یا معافیت‌از خدمت
۴- رونوشت شناسنامه ۲ برك
۵- عکس ۴×۶ چهار قطعه
۶- مدارك و سوابق استخدامی

دانشکده صنعتی «پلی‌تکنیك تهران»

۵۰۵۱۸-آ

روز چهارشنبه شعبه بانك رفاه کارگران خرم‌آباد افتتاح شد و فردا شعبه مشهد گشایش می‌یابد

رئیس کل بانك رفاه کارگران اعلام کرد :

کارگران لرستان باخودیاری میتوانندصاحب خانه‌شوند

فرماندار کل لرستان و رئیس کل بانك‌رفاه کارگران و گروهی از روسای ادارات‌و نمایندگان کارگران در مراسم افتتاح شعبه‌بانك در خرم‌آباد

پیش‌از ظهر روز چهارشنبه ، شعبه بانک رفاه کارگران خرم‌آباد طی مراسمی با حضور ناظمی فرماندار کل لرستان و مهدی علی آبادی رئیس کل بانک رفاه کارگران گشایش یافت .

این نهمین شعبه بانک رفاه کارگران است که در ماههای اخیر گشایش می‌یابد و قرار است تا پایان سال کوروش بزرگ ـ سال ۱۳۵۰ ـ شش شعبه دیگر گشایش یابد .

آقای دکتر علی‌آبادی رئیس کل بانک رفاه کارگران در این مراسم اظهار داشت بانک رفاه کارگران حاضر است با خود ـ یاری کارگران در امر تشکیل شرکت های تعاونی اعتبار ومسکن و تامین زمین ، برای کارگران غیوروشریف لرستان آپارتمان‌های کارگری بسازد .

رئیس کل بانک رفاه کارگران افزود : ما فقط در شش ماهه اول سال جاری در حدود یک میلیارد ریال به متجاوز از ۹۴۰۰ نفر کارگر در سراسر کشور وام داده‌ایم که با مقایسه شش‌ماهه سال پیش ۵۶ در صد افزایش داشته است . بعلاوه برای اینکه کمک‌های بانک را افزایش دهیم مبادرت به افتتاح شعب جدیدی کرده‌ایم که امروز نهمین شعبه بانک طی ماههای اخیر گشایش می‌یابد و بزودی شعب دیگر بانک در مشهد ، بوشهر ، ساری و دیگر نقاط افتتاح خواهد شد .

بانك خدمتگزار کارگر

آقای‌ناظمی فرماندار کل‌لرستان ضمن اظهار خوشوقتی از گشایش شعبه بانک رفاه کارگران در لرستان اظهار داشت جای نهایت خوشوقتی استکه بانک‌خدمتگزار طبقه کارگر هر روز قدمهای‌تازه‌تری در راه تامین رفاه و آسایش کارگران شریف مملکت برمیدارد که نمونه آن همین گشایش پیاپی شعب بانک در نقاط مختلف‌کشور است .

آقای بختیارنیا رئیس اداره‌کار لرستان اظهار داشت جای نهایت خوشوقتی است که امروز یکی‌از بزرگترین آرزوهای کارگران این منطقه جامه عمل بخود پوشاند و اولین شعبه بانک رفاه کارگران در لرستان شروع بکار کرد .

ما مطمئن هستیم که بانک رفاه کارگران در لرستان نیز مانند سایرنقاط کشور، قدم‌های‌سودمندی برای کارگران برخواهد داشت .

پس از پایان مراسم یکی از کارگران بنام‌نامی شاهنشاه‌آریامهر با قطع نوار سه رنگ شعبه را افتتاح کرد .

گشایش شعبه مشهد

ساعت یازده صبح روز یکشنبه دوم آبانماه شعبه جدید بانک رفاه کارگران درمشهد گشایش خواهد یافت . دراین مراسم آقای‌مجیدی وزیر کار و امور اجتماعی وآقای دکتر علی‌آبادی رئیس کل بانک رفاه‌کارگران‌وگروهی ازشخصیت‌های محلی حضورخواهند داشت.

بمناسبت جشنهای میمنت‌ـ انگیز شاهنشاهی‌سندیکای کامیونداران‌واتحادیه‌حمل‌و نقل اهواز مراسم‌باشکوهی برگزار کرد

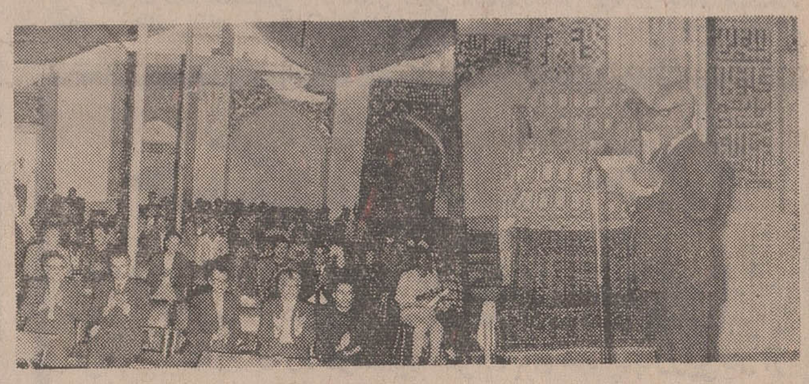

آقای حاج محمدرضا تقی‌پور هنگام سخنرانی

جشنهای دوهزارو پانصدمین سال بنیانگذاری شاهنشاهی ایران فرصت تاریخی و مناسبی فراهم‌آوردتا خدمتگزاران‌واقعی شاه و ملت درسراسر کشور برای تجلیل از شاهنشاه‌آریامهر و بزرگداشت شاهنشاهی ایران برپا داشتن مجالس‌نیایش و جشن و سرور دین خود را اداء نمایند .

همزمان بابرگزاری جشنهای باشکوه شاهنشاهی در سراسر کشور از جانب سندیکای کامیونداران و اتحادیه حمل و نقل اهواز وابسته به اتحادیه کامیونداران حمل و نقل کالای ایران وابسته بحزب ایران‌نوین مراسم دعا و نیایش بدرگاه باریتعالی در مسجد جامع اهواز برگزار شد در آغاز این‌مراسم باشکوه که روحانیون مقامات استان ـ شخصیتهای محلی ـ بازرگانان ـ اصناف و عده کثیری از طبقات مختلف مردم حضور داشتند آقای حاج‌محمد رضا تقی‌پور عضو هیئت‌مدیره اتحادیه کامیونداران حمل ونقل کشور و رئیس اتحادیه حمل‌و نقل اهواز پیرامون بزرگداشت جشنهای شاهنشاهی مطالبی‌بیان داشت و افزود برگزاری جشن های غرور انگیز ۲۵۰۰ ساله شاهنشاهی ایران نشانه‌ای‌است از وحدت ملی و جاودان ملتی بزرگ و کهنسال‌و توجه‌شاهنشاه آریامهر به میراثهای کهن و ارزشمند .

آقای تقی‌پور اضافه کردطبق برنامه تنظیمی در این لحظه‌که مادر این مکان مقدس برای سلامت شاهنشاه آریامهر و بقاء سلطنت معظم‌له مراسم نیایش و شکرگزاری بجای‌می آوریم در تمام شهرستانها و سراسر مملکت اعضای اتحادیه کامیونداران و حمل و نقل کشور نیز مجالس دعا وجشن وسرور برپا داشته‌اند . پس از آن آقای موسوی (امام جمعه اهواز) مراسم نیایش بجای‌آورد وحاضرین برای‌سلامت‌شاهنشاه آریامهر وخاندان جلیل‌سلطنت دعا کردند . این مراسم‌باشکوه یکساعت ادامه داشت .

(آگهی احضار غیابی)

بهغیر ارتشیان ۱ـ آقابابا ساکن قریه پادار لرستان ۲ـ نورعلی ساکن قریه دسته گرده منزل‌دلیر علی مرادی ۳ـ حسین کفراجی ساکن قریه کفراج نهاوند که (فعلا مجهول‌الامکان میباشند) و باتهام راهزنی مسلحانه‌و اختفاء سارقین واموال مسروقه در دادگاه عادی شماره ۹ کرمانشاه تحت پیگرد میباشند لازم است ظرف مدت دو ماه از تاریخ انتشار ـ آخرین ـ آگهی خودشان را باین دادگاه‌در کرمانشاه معرفی نمایند در صورت عدم حضور و انقضاء مهلت مقرره دادگاه غیابا بپرونده امر رسیدگی ورای مقتضی صادر خواهد شد واین آگهی در سه نوبت متوالی‌در روزنامه رسمی کشور و جراید کثیرالانتشار محلی درج میگردد م‌الف ۹۶۵۴

رئیس دادگاه عادی شماره ۹ اداره دادرسی نیرو های مسلح شاهنشاهی (مقیم کرمانشاه)
۱ـ۲ آ ـ ۵۳۸۴۶

سوزن تافیل رفرم هاوس
فروشگاه داریوش
خیابان قدیم شمیران مقابل شماره گذاری

جشن فرهنگ و هنر

برنامه‌های چهارمین جشن فرهنگ وهنر

دوشنبه سوم آبانماه
برنامه هنری و مراسم گشایش جشن درتالار رودکی

سه‌شنبه ٤ آبانماه
- گشایش نمایشگاه کارهای دستی وهنری خانه های پیش‌آهنگی درناحیه ۱۷ آموزش وپرورش

چهارشنبه ٥ آبانماه
- گشایش کتابخانه مرکزی درپارك شهر
- گشایش نمایشگاه خط درکتابخانه مرکزی پارك شهر
- گشایش جلسات سخنرانی وبحث پیرامون زبان فارسی در موزه ایران باستان

پنجشنبه ٦ آبانماه
- گشایش موزه مردم شناسی درکاخ ابیض
- گشایش نمایشگاه قسمتی ازکتابهای ایران ـ شناسی درکتابخانه ملی
- گشایش نمایشگاه نشریات خاص جشن شاهنشاهی ایران درکتابخانه ملی
- گشایش نمایشگاه کارهای دستی و هنری جمعیت جوانان شیروخورشید سرخ ایران ، درسالن جنب تالار فرهنك

جمعه ۷ آبانماه
- گشایش نمایشگاه نقاشی کودکان در پارك موسسه مربیان کودك درمحل موسسه خیابان کوروش

★ شنبه ۸ آبانماه
- گشایش نمایشگاه عکس از آثار تاریخی و پیشرفت‌های ایران درمورد ایران باستان
- گشایش غرفه‌های فروش کتاب درپارك پهلوی

یکشنبه ۹ آبانماه
- گشایش جلسات سخنرانی وبحث پیرامون شاهنامه فردوسی در موزه ایران باستان
- گشایش نمایشگاه نقاشی‌کودکان درپراك یوسف‌آباد
- گشایش نمایشگاه سولیوان

سه‌شنبه ۱۱ آبانماه
- گشایش نمایشگاه کارهای هنری‌جوانان‌درکاخ غربی جوانان

شنبه ۱۵ آبانماه
- گشایش نمایشگاه موسسه مربیان هنری در باشگاه معلمان
- دو برنامه موسیقی همراه باسخنرانی در کاخ مرکزی جوانان
- دوبرنامه موسیقی همراه باسخنرانی در کاخ غربی جوانان
- دو برنامه موسیقی همراه با سخنرانی درکاخ جنوبی جوانان

آگهی مزایده نوبت دوم

بنگاه توسعه ماشینهای کشاورزی مقدار دو سهم از پانزده سهم ششدانك قریه سیف‌آباد پلاك ۱۶۶ـاصلی مشتمل براراضی مزروعی و غیر مزروعی باستثناء ثمن اعیانی و ششدانك ۷ شماره فرعی از یك الی ۶ و ۸ و ۹ واقع در قطعه ٤ بخش ۲ ساوه ملکی خود را از طریق مزایده بفروش میرساند داوطلبان باید مبلغ ۲۵۰۰۰ ریال وجه‌نقد بعنوان سپرده به صندوق‌بنگاه‌تسلیم و پیشنهاد خود را در پاکت لاك و مهر شده که روی آن نوشته شده باشد مربوطبه آگهی (دو سهم از پانزده سهم قریه سیف آباد ساوه) تا آخر وقت اداری روز ۲۲ر۸ر۱۳۵۰ بدفتر بنگاه واقع در بلوار الیزابت خیابان کاخ شمالی ۸۶ تسلیم و رسید دریافت دارند به پیشنهادات بدون سپرده و مبهم ترتیب اثر داده نخواهد شد سپرده برنده‌تا پایان معامله پرداخت نخواهد شد در صورت استنکاف برنده اول و دوم سپرده بنفع بنگاه ضبط خواهد شد هزینه‌های تنظیم سند و مالیات و عوارض بعهده برنده مزایده خواهد بود پیشنهادات در روز ۲۳ر۸ر۵۰ در اداره اعتبارات امور املاك باز و قرائت خواهد شد حضور در جلسه مزایده برای کلیه پیشنهاد دهندگان آزاد است بنگاه در رد یا قبول پیشنهاد مختار است . م الف ۹۶۴۷

بنگاه توسعه ماشینهای کشاورزی
آ ـ ۵۳۸۳۸

«جشن وپایکوبی دراداره قند وشکر اهواز»

بمناسبت جشنهای شاهنشاهی و سالگرد تولد شهبانوی گرامی ایران از طرف کارکنان قند و شکر خوزستان مجلس جشن با شکوهی در محل انبار های قند و شکر تشکیل شد .

ابتداء سلام شاهنشاهی نواخته شد . آنگاه آقای احمدی مدیر کل قند و شکر خوزستان طی بیانات مبسوط و جامعی در باره اهمیت و شکوهمندی جشنهای شاهنشاهی و خدمات کوروش بزرك در ۲۵۰۰ سال پیش و اشاره به اعلامیه تاریخی کوروش کبیر و همچنین اثرات انقلاب سفیدشاه و مردم مطالب جامعی ایراد نمود .

بعد از مدعوین پذیرائی مفصلی بعمل آمد و رقص و پایکوبی کارگران و ابراز احساسات شدید کارکنان قند و شکر اهواز نسبت به شاهنشاه آریامهر و خاندان جلیل سلطنت تا پاسی از شب ادامه داشت .

پان آمریکن پروازهای منظم هواپیمای ۷٤۷ را ازتهران شروع میکند

هواپیماهای ۷٤۷ پان‌آمریکن در نهم آبان پروازهای خود را در خط مسیر دور دنیا آغاز خواهند کرد و اولین هواپیما روز دهم آبان در تهران بزمین خواهد نشست .

هواپیمائی پان آمریکن که ۲٤ سال پیش در پروازهای دور دنیا پیشقدم شد اینك اولین پرواز دور دنیا را با سوپر جت‌های ۷٤۷ افتتاح خواهد کرد .

بر طبق این برنامه هر روز یك جت ۷٤۷ پان‌آمریکن در مسیر شرق از نیویورك و ۷٤۷ دیگر در مسیر غرب از لوس ـ آنجلس پرواز خواهد کرد و شهرهای لندن ، فرانکفورت ، استانبول ، تهران ، کراچی ، دهلی‌نو ، بانکوك ، هنك کنك ، توکیو و هونولو او را در سر راه خود قرار خواهد داد .

این هواپیما ها سه روز در هفته یعنی روزهای شنبه، دوشنبه و چهارشنبه در تهران خواهند بود و ساعت ۷ر٤۵ صبح بسوی غرب و ۱ر۱۵ صبح بسوی شرق خواهند رفت و چهار روز دیگر هفته را به شهر کراچی پرواز خواهند کرد . هواپیماهای ۷٤۷ به همه شهرهای دیگر خط مسیر دور دنیا پرواز روزانه دارند.

دیداری از کارخانه ماشین سازی اراك

کارخانه ماشین سازی اراك : شاخه باروری از درخت پرثمر انقلاب

دراینجا ازفولادسخت: ماشین‌های متعددساخته‌میشود

کارخانه ماشین سازی اراك ایران راازورودهها قلم کالای صنعتی بی نیاز میکند

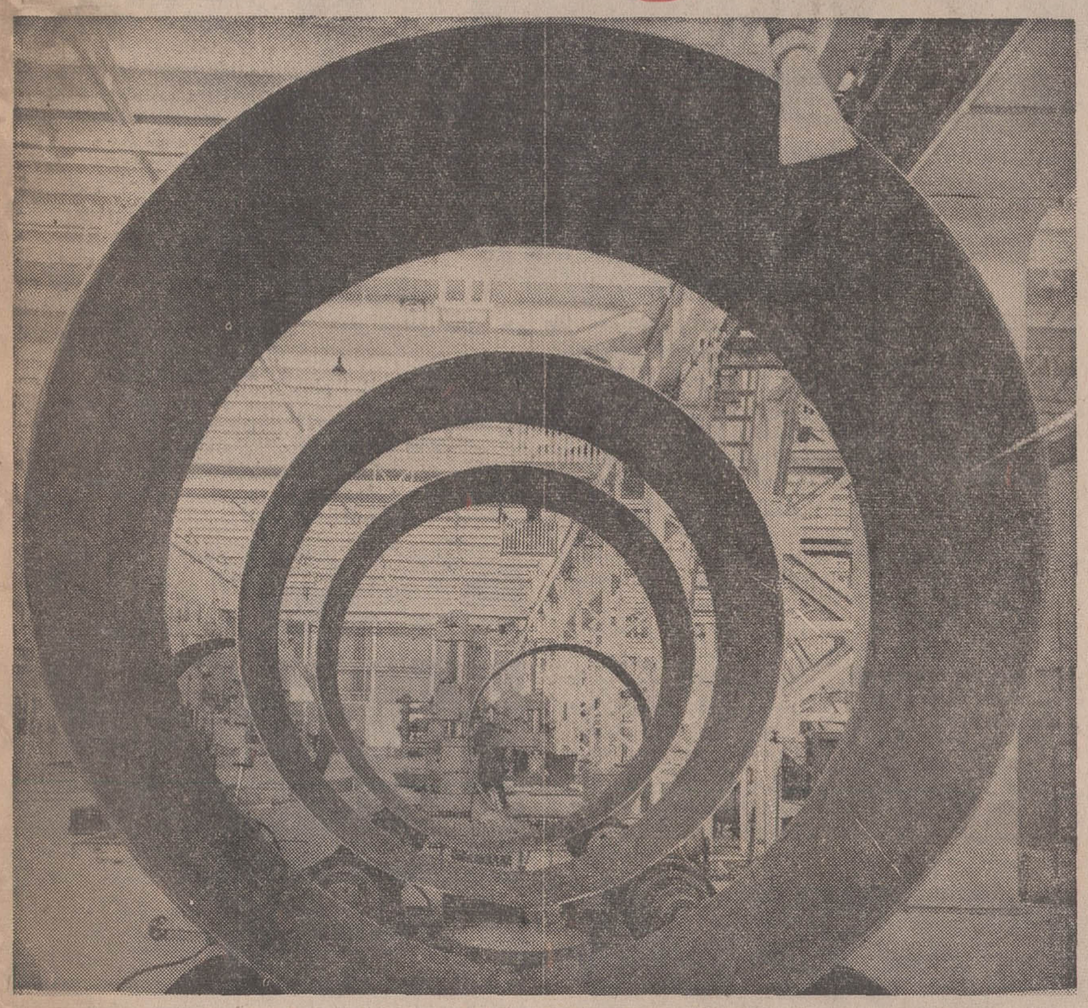

گوشه‌ای از سالن فلز کاری کارخانه ماشین سازی اراك

در آستانه برگذاری جشنهای شاهنشاهی و بهنگامیکه تعداد بیشماری طرحهای عمرانی مورد بهره‌برداری قرار میگیرد ، صنایع جوان و در حال بنیاد کشورمانیز چون دیگرتحولات بنیانی ایران ، پس از وقوع انقلاب شاه و مردم پایه گذاری آنهاآغازگردیده تکامل‌مییابند و آماده بهره‌برداری میشوند .

این صنایع را که هرکدام از آنها بمنزله شاخه باوری از درخت پرثمر انقلاب‌سفید ایران باید دانست اقتصاد کشور ما را دگرگون خواهد ساخت و صرفنظر از ایجاد مشاغل‌بیشمار و تولید ثروت، ما رااز کالاهای صنعتی ممالك‌غرب بی‌نیازخواهد ساخت .

یکی از معظم ترین واحد های صنعتی در حال ایجاد کارخانه صنعتی و تولیدی ماشین سازی اراك میباشدکه تاسیسات وسیع و مدرن آن هم‌اکنون در قطعه زمین وسیعی درجوار شهراراك در حال احداث میباشد .

برای شناخت اهمیت این کارخانه و واحد هائی نظیر آن فقط کافی است یادآور شویم، بی‌وجود آنها هیچ کشوری نمی تواند مدعی صنعتی شدن گردد، چه وجود کارخانه های عظیم ذوب فولاد تنها دلیل صنعتی شدن نیست زیرااگر واحدهائی برای‌تبدیل‌فولاد تولیدی‌کارخانه های ذوب آهن به ماشین آلات گوناگون و قطعات ظریف یا عظیم‌دستگاههای مختلف‌ماشینی وجود نداشته باشد ، اقتصاد کشور همچنان نیازمند کالاهای ماشینی خارج است لذا تر صنعتی کردن‌مملکت واستقلال صنعتی بهیچوجه عملی نیست .

با توجه به همین حقیقت بود که رهبر انقلاب ایران در همان حال که سرگرم طراحی نقشه سازنده کشور بودند ، مقرر فرمودند هم زمان با احداث کارخانه ذوب آهن ، صنایعی که دراصطلاح‌به صنایع‌تبدیلی موسوم هستند نیز تاسیس شود تانیاز کشور از حیث ماشین آلات مختلف برطرف گردد .

کارخانه ماشین سازی اراك‌در حقیقت یك مجتمع صنعتی است که بوسیله دولت شاهنشاهی ایران در بخش خصوصی و در چهار چوب مقررات و فعالیتهای سازمان گسترش و نوسازی صنایع ایران تاسیس گردیده و محصولات فنی و مهندسی گوناگونی تولید میکند .

پس از آنکه نقشه های‌اجرائی وسیله متخصصین فن تهیه‌شد واز تصویب گذشت شهر اراك برای ایجاد کارخانه انتخاب‌شد، این انتخاب دوعلت دارد :

علت اول از سیاست دولت در زمینه عدم تمرکز همه واحدهای صنعتی در تهران ناشی میشود. این سیاست موجب میشود که نه‌فقط ازتمرکزوتراکم‌جمعیت‌و اموردر حومه پایتخت جلوگیری بعمل آید ، بلکه تمام مناطق کشور را از مزایای نوسازی برخوردار میسازد و خلاصه آبادانی‌و ثروت ناشی‌ازگسترش صنایع نصیب همه مردم کشور میشود .

موقعیت مناسب

عامل دوم انتخاب اراك برای احداث کارخانه ماشین سازی موقعیت جغرافیائی و آب‌و هوای مناسب این شهر میباشد.اراك در حدود هفتاد و پنج هزار نفر جمعیت دارد و در فاصله ۲۸۳ کیلو متری جنوب غربی تهران و ۲۸۸ کیلو متری شمال غرب اصفهان قرارگرفته است.شبکه راه‌آهن سراسری‌یان‌شهررا از شمال به تهران و از جنوب به خرمشهر واهوازمتصل میسازد، بعلاوه یك جاده اسفالته نیز اراك را به تهران ـ همدان ـ کرمانشاهان ـاهوازـخرمشهرـ بنادر خلیج فارس و اصفهان‌می پیوندد .

ارتفاع متوسط منطقه اراك و سطح دریا ۱۷۲۰ متر میباشدو آب و هوای آن از هر حیث مناسب است . در گرم ترین ماههای سال میزان متوسط حرارت هوای منطقه بین ۳۳ تا ۳۸ درجه سانتیگراد میباشدو در سردترین ماهها حدمتوسط درجه‌حرارت‌پنج درجه‌سانتیگراد زیر صفر است.

کارخانه ماشین سازی اراك که عملیات ساختمانی و نصب‌ماشین آلات آن اکنون در حال اتمام است در ٤ کیلو متری اراك‌قرار گرفته است . شبکه راه آهن سراسری کشور از جبهه‌شمالی کارخانه می گذرد و جاده اصلی تهران در جنوب کارخانه واقع شده است .

شهر صنعتی

بجز تاسیسات‌اصلی کارخانه، ایجاد یك آموزشگاه فنی کاملا مجهز و یك شهر صنعتی مدرن نیز در طرح اصلی پیش بینی شده است .

شهر صنعتی اراك که برای سکونت کارمندان و کارگران کارخانه ماشین سازی اراك احداث‌گردیده ازحیث‌تجهیزات واقعا کامل و نمونه است . در این شهر علاوه براحداث‌واحدهای مسکونی مدرن ووسیع تاسیسات عمومی لازم از قبیل مدرسه ، بیمارستان و بازارنیز ساخته شده است . همچنین اماکن تفریحی نظیر پارك نیز برای استفاده ساکنان شهر صنعتی اراك مورد نظر بوده و احداث گردیده است .

باید یادآور شویم که احداث شهر صنعتی‌اراك جزءلاینجزای طرح مجتمع‌صنعتی ماشین‌سازی اراك بوده و مسئولین امر برای تامین آسایش کارگران و کارمندان کارخانه اراك و نیز خانواده آنان از هیچ کوششی برای تجهیزات این شهر فروگذاری نکرده‌اند .

شبکه گاز رسانی

این نکته را نیز باید یادآوری کنیم درآینده تاسیسات صنعتی عظیم دیگری مانند کارخانه واگن‌سازی نیز درجوار کارخانه ماشین سازی‌اراك احداث‌خواهد شد و شهر اراك بصورت یك شهر بزرك‌صنعتی درخواهدآمد.

در انجام این برنامه دولت . وزارت‌اقتصادو سازمان‌گسترش و نوسازی صنایع ایران رابرای سرمایه گذاری بخش خصوصی جهت احداث تاسیسات صنعتی در جوار کارخانه ماشین سازی اراك مامور نموده است .

یکی دیگراز برنامه های‌مورد نظر برای شهرصنعتی اراك رساندن گازاز طریق لوله کشی این شهر می باشد تا تاسیسات صنعتی آن‌از این سوخت‌مناسب و ارزان تغذیه کنند .

در شماره آینده :

خوانندگان گرامی را با چگونگی احداث کارخانه‌ماشین سازی اراك . مشخصات و محصولات آن آشنا خواهیم کرد .

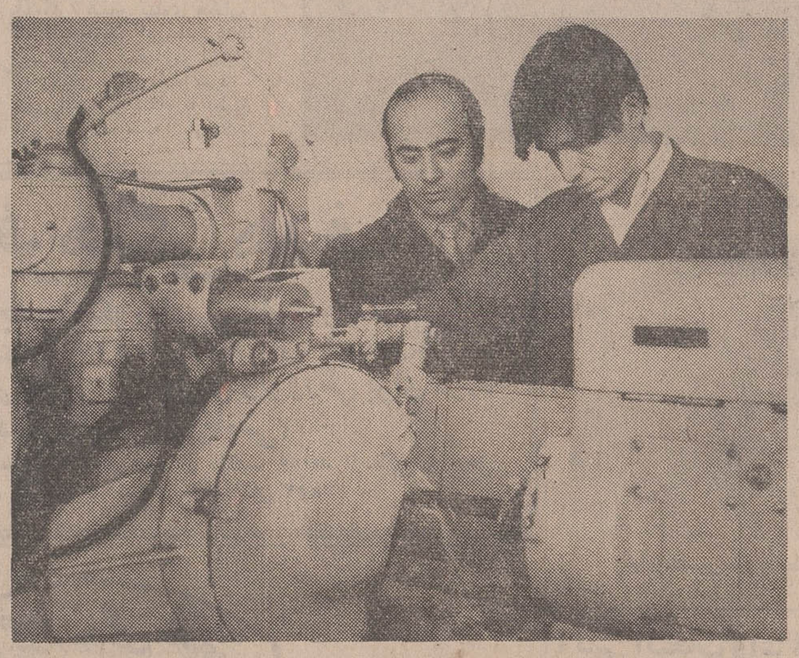

کارگاه ابزار سازی ـ مرکز آموزشی کارخانه ماشین سازی اراك

آگهی مزایده

بانك ملی ایران ششدانك دوقطعه زمین محصور متصل بهم ـ بپلاکهای شماره ۵۹و ۳۵۹۲ر۵۸ بمساحت ۳۱۲ر۲۵ متر مربع واقع در خیابان دلگشا خیابان مجاوری شماره ۳۱ را از طریق مزایده بفروش میرساند .طالبین میتوانند برای دریافت برك شرایط مزایده بدفتر اداره ساختمان این بانك واقع در خیابان سعدی جنوبی نبش کوچه ممتاز مراجعه و پس ازبازدید از زمین مزبور و در صورت تمایل سپرده‌ای معادل ۵درصدبهای پیشنهادی خودرا قبلا بحساب شماره ۸٤۰۸ اداره ساختمان نزد شعبه سعدی منظور و رسیدآنرا پیوست پیشنهاد بدون قیدو شرط خودنموده و تاآخر وقت اداری روز ۱۷ر۸ر۵۰ بدفتر اداره ساختمان این‌بانك تسلیم‌نمایند.

پیشنهادات واصله در ساعت ۱۰ صبح روز ۱۸ر۸ر۵۰ بازو قرائت خواهدشد. م‌الف ۹٤۹۲ بانك ملی ایران
۲ـ۳ آ ـ ۵۲۹٤۸

۳ طرح بزرگ به میمنت جشنهای شکوهمند شاهنشاهی ایران

از طرف جمعیت شیر و خورشید سرخ تبریز مورد بهره برداری قرار گرفت

در جریان جشن های فرخنده دو هزار و پانصدمین سال بنیان گذاری ایران سه طرح عظیم ساختمانی در جهت رفاه وآسایش عمومی وابسته به جمعیت شیر و خورشید سرخ تبریز بوسیله آقای سرلك ـ استاندار آذربایجان شرقی و باحضور آقای جوادی قائم‌مقام مدیرعامل شیر و خورشیدسرخ ایران بنام شاهنشاه آریامهر گشایش‌یافت‌ومورد بهره‌برداری قرار گرفت .

گشایش آموزشگاه بهیاری سعیدآباد

اولین طرح گشایش خانه فرهنگ روستائی قریه سعید آباد تبریز بودکه‌وسیله جمعیت شیرو خورشید سرخ تبریز ایجاد و بنام کورش بزرگ نام‌گذاری گردیده است ، در این مراسم که تیمسار سرلشگر نعیمی فرمانده مراکز آموزش پشتیبانی ، مدیران‌کل، روسای سازمان های اداری استان و گروه کثیری از روستائیان نیز شرکت داشتند ابتداء آقای دکترمجیر مولوی رئیس‌جمعیت شیروخورشید سرخ تبریزضمن بیاناتی گفت : زمینی که این خانه ایجاد شده در قسمتی از اراضی متعلق به جمعیت شیرو خورشید سرخ تبریز بوده و در جوار زمینهای پیشاهنگی به مساحت ۵۰۰۰ متر مربع می‌باشدوالبته اقداماتی درجریان است‌که زمین‌مزبور وساختمان آماده شده باداره کل تعاون روستائی آذربایجان شرقی واگذار شود . مجری این طرح اداره کل‌ساختمان جمعیت‌بوده ودایره ساختمان جمعیت تبریز بان‌نظارت داشته‌است ساختمان از مهر ماه سال ۴۸ شروع‌و باوجودمشکلات‌زیادخوشبختانه اینك‌ازهر حیث تکمیل وتاکنون بالغ بر۱۵۰۰/۰۰۰ ریال‌هزینه آن گردیده و اعتبار لازم هم بدستور والاحضرت شمس پهلوی ریاست‌عالیه جمعیت‌شیر و خورشید سرخ ایران بوسیله جناب آقای دکتر خطیبی مدیر عامل‌جمعیت ایران‌تامین‌گردیده است. زیربنای ساختمان با ساختمان سرایداری ۳۶۰ متر مربع و شامل سالن اجتماعات بوسعت۱۹۸متر مربع‌باگنجایش ۲۰۰ نفر همچنین دارای سه اطاق و هال بوسعت ۱۰۰ متر مربع بوده و دارای ۶ دستگاه توالت در ساختمان جداگانه است .

سپس آقای استاندار ضمن سخنانی گفت : ایجاد خانه فرهنگ روستائی سعید آباد وسیله جمعیت تبریز یکی از اقدامات مهمی است که در سطح استان آذربایجان شرقی صورت گرفته بخصوص در ایام جشنهای شاهنشاهی که گشایش آن اثر روحی ومعنوی زیادی روی مردم‌این روستا در برخواهد داشت . جمعیت‌شیر و خورشید سرخ تبریز البته برای عمران و آبادی هر چه بیشتر این‌روستا خدمات‌زیادی را انجام داده که من در اینجا لازم میدانم از جمعیت تبریزو از جناب آقای دکتر خطیبی‌که پیوسته‌در کار های خیرپیشقدم هستند بوسیله آقای جوادی معاون ایشان سپاسگزاری‌کنمو عرض‌سپاس‌بحضور والاحضرت نیکوکار شمس پهلوی هم‌دارم که امرفرمودند این‌خانه‌فرهنگ روستائی‌بکلی آماده ودر اختیار روستائیان قرار داده شود .

آقای استاندار آنگاه با قطع نوار سه‌رنگ خانه فرهنگ روستائی‌رابنام شاهنشاه‌آریامهر گشود. و از قسمتهای مختلف آن بازدید کرد .

گشایش آموزشگاه بهیاری

درمراسم گشایش این‌آموزشگاه نوساز دو طبقه که با حضور آقای استاندار ، مدیران کل و روسای سازمان های اداری و اعضاء هیئت‌مدیره جمعیت‌تبریز و گروهی از شخصیت های محلی صورت گرفت ابتداء آقای دکتر مجیر مولوی رئیس جمعیت گزارشی باستحضار رسانیدکه در آن قید شده بود، ساختمان آموزشگاه بهیاری کورش‌بزرگ بمنظوراجرای‌یکی از هدف های چهارگانه جمعیت یعنی تربیت بهیاران بوجود آمده ، که در سه طبقه با زیربنای کل ۱۳۸۹ متر مربع با طبقه زیر زمین بمساحت ۷۷ متر مربع ایجاد شده ، مجری طرح اداره ساختمان جمعیت مرکزی‌بانظارت دایره ساختمان جمعیت تبریز صورت گرفته ، هزینه انجام یافته ساختمان ۷ میلیون ریال است که از محل صرفه جوئی آموزشگاه بهیاری تامین و بانظارت هیئت مدیره بمصرف‌رسیده است. در انجام این امر آقای جوادی قائم‌مقام مدیر عامل جمعیت ایران سهم بسزائی داشته‌اند که جادارد از ایشان سپاسگزاری بشود.

بعد مسئول آموزشگاه مطالبی در زمینه گشایش آموزشگاه همزمان با برگزاری جشن های شکوهمند شاهنشاهی ایران و اهمیت تربیت بهیار ایرادنمود، خوشبختی‌کامل ازگشایش‌چنین آنگاه آقای استاندار بااظهار آموزشگاه‌معظمی‌درتبریزدراهمیت وظیفه بهیار در سلامت وبهبود بیماران سخن گفته و افزود : من از شیر و خورشید تبریز واقعا متشکرم بخصوص از آقای جوادی معاون مدیرعامل کل سپاسگزارم که مواظب‌این سازمان معظم‌هستند وراهنمائی و ارشاد خود را همیشه بعمل می‌آورند . در ضمن موفقیت آقای جوادی ، اعضاء هیئت مدیره وآقای اردبیلی مدیرعامل دلسوزجمعیت وهمچنین آقای دکترسلیمانلو رئیس بیمارستان جمعیت و اطباء ، بهیاران و پرستاران را آرزومندم .

در اینموقع بدرخواست آقای استاندار و بخاطر کوششهای آقای جوادی آموزشگاه باقطع نوار بوسیله آقای جوادی و بنام شاهنشاه آریامهر افتتاح شد و از قسمت های مختلف آن بازدید بعمل آمد .

افتتاح خانه جوانان

سومین طرح عمرانی جمعیت شیر وخورشید سرخ تبریزآئین گشایش‌خانه جوانان تبریزبود، در این مراسم ابتداء آقای اردبیلی مدیرعامل جمعیت‌تبریز طی‌بیاناتی اظهار داشت‌جمعیت تبریز تحت عنایات شاهنشاه آریامهر و والاحضرت شمس پهلوی ریاست عالیه جمعیت بمنظور آشنا نمودن جوانان با یکدیگر و ایجاد دوستی و هماهنگی بمنظور ایجاد محیط سالم برای آنان و بخصوص آشنا کردن جوانان بخدمات و فعالیت های شیر و خورشید سرخ ایران اقدام بایجاد این خانه نموده که خوشبختانه مقارن با جشنهای شاهنشاهی آماده بهره برداری است . مساحت زمین ۶۰۰۰ متر مربع است که در سه طبقه احداث‌و کل‌زیربنای آن۲۷۲۰ متر مربع است، ساختمان شامل سالن سینما و اجتماعات بظرفیت ششصد نفر و هفده اطاق و کتابخانه عمومی با ۱۳۰۰۰جلد کتاب‌میباشد ساختمان‌بااستفاده از طرح های معماری ساخته شده ومجهز به سیستم حرارت مرکزی‌و تهویه مطبوع است و علاوه برخیابان بندی دارای زمین های بسکتبال و والیبال و تنیس است، کل‌هزینه انجام یافته بالغ بر نود میلیون‌ریال است .

بعد آقای استاندار ضمن اظهار خوشوقتی از گشایش یکی دیگر از طرحهای وسیع عمرانی جمعیت تبریز در روز های‌پرمیمنت‌جشنهای‌شاهنشاهی ایران بپاس کوششهای آقای اردبیلی مدیرعامل جمعیت‌تبریز از ایشان خواست که خانه جوانان را بگشاید، در اینموقع آقای اردبیلی با قطع نوار سه رنگ و بنام شاهنشاه آریامهر خانه جوانان را افتتاح کرد و این مراسم پس از بازدید از قسمت های مختلف‌آن درمیان احساسات شورانگیز اعضاء خانه جوانان نسبت بشهریار بزرگ ایران‌ووالاحضرت‌شمس پهلوی بپایان رسید .

آقای جوادی معاون مدیر عامل جمعیت‌شیر و خورشید سرخ با قطع نوار سه‌رنگ ساختمان آموزشگاه بهیاری را میگشاید

آقای اردبیلی مدیر عامل جمعیت شیر و خورشید سرخ‌تبریز خانه جوانان جمعیت را افتتاح میکند .

آقای‌استاندار و همراهان در مراسم‌گشایش خانه فرهنگ روستائی سعیدآباد تبریز

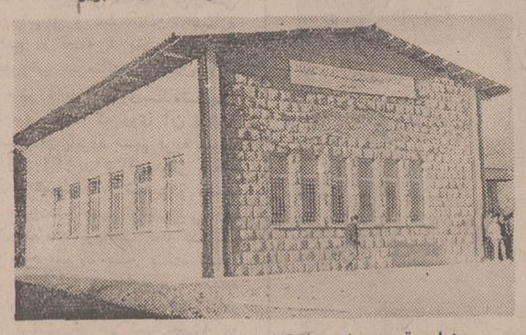

نمای قسمتی از ساختمان خانه فرهنگ روستائی سعیدآباد تبریز

همزمان با ایام خجسته وباشکوه‌جشن دوهزاروپانصد ساله شاهنشاهی ایران

۳ اقدام مهم وسیله شرکت فیروز تبریز (کوی ولیعهد) بثمر رسید

راه جدید کوی ولیعهد بنام کورش بزرگ وسیله استاندار آذربایجان شرقی گشایش یافت

پیشرفت کارساختمانی ۵۰۰ دستگاه‌خانه مسکونی سفارشی آقای نخست‌وزیر مورد بازدید استاندار قرارگرفت

سودسهام کارگران شرکت سهامی ریسندگی فیروز وسیله‌استاندار توزیع گردید

استاندار آذربایجان شرقی هنگام توزیع سود سهام کارگران‌ریسندگی‌فیروزتبریز در عکس مدیر عامل کارخانه فیروز (آقای حاج مرتضی خوئی) نیز یده میشود .

چند روز پیش آقای سرلك استاندار آذربایجان شرقی به اتفاق آقای امیرپناهی فرماندار تبریز ، مدیران کل و روسای سازمانهای اداری استان‌جهت بازدید و گشایش چند طرح عمرانی عازم کوی ولیعهدتبریز شد .

آقای‌استاندارابتدا راه‌جدید کوی ولیعهد را که بنام کورش بزرك نامگذاری گردیده است بنام شاهنشاه آریامهر گشود و ضمن بازدید از پل بزرك این راه‌از کوششهای موسسین کوی ولیعهد در راه عمران وآبادانی تبریز اظهار تشکر کرد .

آقای استاندار و همراهان بعد از عبور از راه جدید کوی ولیعهد از خانه های مسکونی که ۲۳ دستگاه از آنها برای نمونه آماده بهره‌برداری می‌باشد بازدید کرد و سپس از خانه های ارزان قیمت که طبق دستور آقای نخست وزیرقرار است بتعداد ۵۰۰ دستگاه در کوی ولیعهد ساختمان شود و کارساختمانی ۵۰ دستگاه از آن در دست اقدام میباشد و بمرحله سقف پوشی رسیده است دیدن نمودواظهار رضایت و خرسندی کرد . پس از آن میادین و ساختمانهای مسجد و مدرسه که در دست اقدام‌است موردبازدید استاندارآذربایجان شرقی و همراهان قرار گرفت.

آنگاه آقای استاندار و مدعوین در ضیافت ناهار با شکوهی که از طرف اطاق بازرگانی بمناسبت ایام میمنت بار جشنهای شاهنشاهی ایران در سالن‌غذاخوری کوی ولیعهد ترتیب یافته بود شرکت‌نمودند و پذیرائی گرمی ازمدعوین توسط اعضاء اطاق بازرگانی به عمل آمد .

آقای سرلك پس از صرف‌ناهار بجمع کارگران‌ریسندگی‌فیروز تبریز که در یکی ازساختمان های‌جدیدالاحداث کوی‌ولیعهد مشغول صرف‌ناهاربودندپیوست و ضمن صحبت با کارگران در مورد وضع زندگی آنان سود سهام ۶ ماهه کارگران شرکت ریسندگی فیروز رابین آنان توزیع کرد و این مراسم در میان احساسات گرم و بی شائبه کارگران نسبت‌بشاهنشاه آریامهرو خاندان جلیل پهلوی بپایان رسید .

آقای سرلك استاندار آذربایجان شرقی هنگام‌بازدید از نمونه از پنجاه دستگاه ساختمان های ارزان قیمت که بسفارش آقای نخست‌وزیر قرار است بالصد دستگاه در کوی ولیعهد ساخته شود .

جنگهای شیر خدا

مجله‌جوانان که همیشه بکمك بهترین نویسندگان ایران جامع‌ترین رپرتاژهای تاریخی را تقدیم جوانان و ملت‌ایران کرده است‌ازشماره دوشنبه سوم آبان ماه چهاررپرتاژ از چهار جنك مشهور شیرخداعلی علیه‌السلام تقدیم‌مینماید که در نوع خود بهترین و هیجان انگیزترین تصویری است که از جنگهای علی علیه‌السلام سپهسالار اسلام تهیه شده است

ما عموم شیعیان و عموم علاقمندان را بخواندن این چهار رپرتاژ استثنائی دعوت میکنیم .

دوشنبه ـ جنگهای شیر خدا ـ درمجله‌جوانان

دعـوتنامه مجمع فوق‌العاده‌صاحبان سهام‌شرکت‌سهامی شیلات ایران

بدینوسیله باطلاع صاحبان سهام شرکت سهامی شیلات ایران‌میرساندکه مجمع‌عمومی فوق‌العاده شرکت‌در ساعت۸٫۵ صبح روز دوشنبه دهم آبانماه ۱۳۵۰ در محل دفتر مرکزی شرکت تشکیل خواهد شد.از صاحبان سهام دعوت میشوددر جلسه مزبور حضوربهمرسانند.

دستور جلسه

۱ـ طرح و تصویب ترازنامه های سال ۴۸ـ۴۷ و ۴۹ و ۴۸

۲ـ طرح و اتخاذ تصمیم نسبت بمسائل معوقه

۳ـ طرح و اتخاذ تصمیم نسبت‌به گزارشات وپیشنهادات جدیدوتعیین خط‌مشی شرکت.

شرکت سهامی شیلات ایران

م الف ۹۶۷۰

ایران

۱ـ۵۳۸۳۴

گروه‌فرهنگی هدف

۱ـ برای کلاسهای جدیدکنکور ادبی، حقوق ومدارس (حسابداری ، بانکداری ، ترجمه و منشیگری‌بازرگانی، اموراداری)مطبوعات

۲ـ با اجازه رسمی وزارت آموزش وپرورش برای دوره اول‌ودوم (طبیعی ـ ریاضی)

دبیرستان شبانه نام نویسی میکند هر روز از ساعت ۵ بعد از ظهر در محل دبیرستان شماره ۴ خیابان شاه تلفن ۴۷۸۵۲

آگهی انتخاب واعزام‌دونفر لیسانسیه بانگلستان

ژاندارمری کل کشور دونفر لیسانسیه فارغ‌التحصیل دررشته های حسابداری ـ علوم اداری اقتصاد ـریاضی ـ بازرگانی را بمدت ۵ سال برای تحصیل در رشته های‌حسابداری‌وحسابرسی وآمار و گزارشات و مدیریت‌با شرایط ذیل از طریق امتحان و مسابقه انتخاب و بکشور انگلستان اعزام میدارد .

۱ـ تابعیت دولت شاهنشاهی ایران .

۲ـ سن داوطلبان هنگام ثبت نام نباید از ۲۴ سال‌تجاوز کرده باشد .

۳ـ آشنائی بزبان انگلیسی .

۴ـ صحت مزاج بگواهی‌اداره بهداری ژاندارمری .

۵ـنداشتن پیشینه کیفری و تائید صلاحیت داوطلبان .

۶ـ تضمین ملکی یك‌میلیون و دویست هزار ریال .

داوطلبان می توانندبرای کسب که پس از مراجعت بایران دو برابر دوره تحصیلی دریگانهای ژاندارمری کل کشور خدمت نمایند .

داوطلبان می توانند برای کسب اطلاعات بیشتر و ثبت نام بادر دست داشتن عین شناسنامه ملصق بعکس و دو قطعه عکس و یکبرك فتو کپی مدرك تحصیلی تا آخر وقت‌اداری‌روز دهم آبانماه به آجودانی کل ژاندارمری واقع درمیدان ۲۴ اسفند ـ شعبه استخدام‌آجودانی کل مراجعه نمایند .

م الف ۹۶۱۷

۱ـ۳ آـ۵۳۵۲۸

ژاندارمری کل کشور

اطلاعات هوائی

نشریه‌ای که برای دانشجویان ایرانی منتشر میشود و هر روز بخارج از کشور ارسال میگردد قیمت آبونمان اطلاعات هوائی برای امریکایکسال ۲۲۰۰ ریال‌وبرای‌اروپا یکسال ۱۸۰۰ریال تعیین شده است .

بدانشجویان ۲۵ درصد تخفیف داده خواهد شد

نشانی:تخت جمشید - اول روزولت - جنب بانک رفاه کارگران

آگهی استخدام رسمی

وزارت کار و امور اجتماعی طبق مفاد قانون استخدام کشوری ۱۵ نفر بشرح زیر از طریق امتحان ومسابقه استخدام مینماید .

عنوان شغل	حداقل شرط تحصیلی	گروه‌موقت شغل	محل خدمت	تعداد مورد احتیاج
۱ـ مسئول امور فنی	لیسانس در یکی از رشته های علوم اجتماعی . رشته های‌علوم روابط کار و کارگران اداری ، حقوق، اقتصاد مرجح خواهند بود .	۶	بندر عباس، آبادان، خرمشهر، بندر شاهپور ، آغاجاری ، اهواز	۷
۲ـ کار شناس امور تعاونی	لیسانس در رشته اقتصاد ـ تعاون ـ اقتصاد ـبازرگانی	۶	تبریز ـ اهواز ـ مشهد ـ کرمان	۴
۳ـ کار شناس امور پیمانهای دستجمعی	لیسانس در رسته اقتصاد ـ بازرگانی ـحسابداری ـ حقوق	۶	تبریز ـ مشهد ـ کرمان ـ کرمانشاه	۴

داوطلبان میتوانند فرم ذیل این آگهی را تکمیل کرده همراه با دو قطعه عکس ۴×۶بوسیله پست سفارشی حداکثر تا تاریخ ۲۵٫۸٫۵۰ بنشانی اداره‌کل کار و امور اجتماعی مرکز استان شهرستان مورد تقاضاارسال دارند تاریخ و محل امتحان بوسیله نامه باطلاع داوطلبان خواهد رسید .

م‌الف ۹۶۹۳ دفتر کارگزینی . وزارت کار و امور اجتماعی

نام	نام خانوادگی	نام پدر	شماره شناسنامه
محل صدور	تاریخ تولد	مدرك تحصیلی	رشته
وضع نظام وظیفه	شهرستان (فقط یك شهرستان)		داوطلب شغل (فقط یك‌شغل)
نشانی کامل‌پستی	شماره تلفن (تهران ـ ـ شهرستان)		امضاء داوطلب

آگهی استخدام مربی

دانشگاه‌تبریز جهت‌خدمت در آزمایشگاههای‌بالینی‌بیمارستان های وابسته بدانشکده پزشکی از میان دارندگان مدارك فوق لیسانس یا دکترای دارو سازی سه نفر مربی تمام رسمی بر مبنای آئین نامه استخدام هیئت علمی دانشگاه تبریز ا زطریق‌مسابقه انتخاب و استخدام مینماید داوطلبان حائز شرایط میتوانند از تاریخ صدور این آگهی تا مدت یکماه همه روزه باستثنای‌ایام تعطیل مدارك لازم را بشرح زیر .

۱ـ درخواست کتبی متضمن شرح حال و سوابق تحصیلی و استخدامی

۲ـ فتوکپی مدارك تحصیلی

۳ـ فتوکپی دفترچه نظام و یا معافی دائم از خدمت زیر پرچم به دبیرخانه دانشکده پزشکی تبریز تسلیم و یا باپست سفارشی ارسال نمایند بدیهی است تاریخ مسابقه و انتخاب بعدا به‌آدرس شرکت کنندگان اطلاع داده خواهد شد .

م الف ۹۶۰۳

۱ـ۳ ۵۲۴۲۰ دانشگاه تبریز

تبریکات

سرکار سروان شیخان مدیر محترم باشگاه تاج تهران
باکمال خوشوقتی ارتقاء جنابعالی‌را تبریک عرض می‌نمایم .
علی دانائی‌فرد
آ ـ ۲۱۶۲۱

تیمسار سپهبد اسکندر کریمی
بانهایت افتخار ارتقاء درجه جنابعالی را تبریک عرض نموده موفقیت‌روزافزونتان را درراه خدمت به‌شاهنشاه آریامهر وملت شریف ایران ازدرگاه ایزدیکتا خواهانم .
کاظم کشوردوست
آ ـ ۲۱۵۹۹

سرکار سرگرد کاوه
مقام ودرجه جنابعالی را صمیمانه تبریک می گویم .
منوچهر یزدی
آ ـ ۵۳۴۲۸

سرکار سرگرد عباس صناعتی معاون محترم کلانتری ۱۴
باکمال مسرت ارتقاء درجه جنابعالی‌را تبریک می‌گوئیم
حاج حسین مروجی . رضا مروجی ، مهدی مروجی . عباس مروجی
آ ـ ۲۱۵۵۵

جناب آقای دکتر محمد جعفریان
دوستان ویاران همدوره‌ای انتصاب جنابعالی را بسمت رئیس‌دانشکده پزشکی دانشگاه ملی صمیمانه تبریک گفته و موفقیت آن‌دوست‌عزیزرا آرزومندند .
از طرف‌فارغ‌التحصیلان سال ۳۲دانشکده پزشکی‌تهران
دکتر امیرعبدالوهابی
آ ـ ۲۰۹۲۷

تیمسار سرلشگر علیزاده
ارتقاء درجه آن تیمسار معظم موجب نهایت شادی وشعف شد . بهترین تبریکاتم را تقدیم میدارد .
اهواز ـ مجید شیبانی
آ ـ ۵۳۴۸۷

تیمسار سرلشگر علیزاده
ارتقاء درجه آن تیمسار محبوب‌را صمیمانه تبریک می گویم .
ماری شیبانی
آ ـ ۵۳۴۷۴

سرکار سرگردمسعود عصار
ارتقاءدرجه جنابعالی را صمیمانه تبریک گفته توفیق شما را درراه خدمت به شاهنشاه آریامهر از خداوند خواهانیم .
پرویزنوری ـ منوچهربهزادی
آ ـ ۵۳۷۷۰

دعوت مجمع عمومی

از کلیه اعضای سندیکای کارگران فلزکار مکانیک تهران و حومه دعوت میشود جهت انتخاب هیئت مدیره و بازرسان روز های ۱۲ و ۱۳ آبان پنجاه از ساعت ٤ بعداز ظهر در محل سندیکا حضور بهمرسانند
هیئت مدیره سندیکای کارگران فلزکار مکانیک تهران و حومه
آدرس : خیابان شیر و خورشید بین استخر و عباسی شماره ۵۱۵
آ ـ ۲۱۳۲۳

آگهی استخدام

سازمان آب و برق آذربایجان برای خدمت در بهداری سد ارس (قزلقشلاق) بخدمات یکنفر پزشک عمومی نیازمند است داوطلبان میتوانند برای کسب اطلاع بیشتر در تهران و یا تبریز باین سازمان مراجعه نمایند م‌الف ۹۶۰۱
۱ـ۳ آ ـ ۵۲۹۶۲
سازمان آب و برق آذربایجان

آگهی مربوط باستخدام هیئت آموزشی در مؤسسه عالی آموزش ارتباطات وزارت پست و تلگراف و تلفن

وزارت پست و تلگراف و تلفن برای موسسه عالی آموزش ارتباطات براساس مفاد مقررات استخدامی‌سازمان‌برنامه‌اشخاص زیر را بطور پیمانی از طریقه مسابقه و مصاحبه برای تدریس وسایر امور مربوط به آموزش استخدام مینماید .

۱ ـ دکترای ارتباطات
رشته های (الکترونیك ـ مدار های الکتریك ـ امواج و آنتن‌ـ اخبار و اطلاعات) ۳ نفر

۲ـ لیسانس یا فوق لیسانس
رشته مهندسی (مخابرات یا الکترونیك) ۱۸نفر

۳ـ لیسانس
رشته زبان انگلیسی ۳ نفر

٤ـ فوق لیسانس یا لیسانس
رشته مهندسی برق (جریان ضعیف) ۱۲نفر

۵ـ لیسانس
رشته مهندسی مکانیك ۳ نفر

٦ـ کارشناس امور آموزشی و اداری
حداقل تحصیلات لیسانس با تجربه کافی در امورآموزشی‌و اداری ۱نفر

۷ـ کارشناس امور مالی
حداقل تحصیلات فوق دیپلم یا دیپلم در امورمالی‌یاحسابداری ۱ نفر

۸ـ فوق دیپلم یا دیپلم هنرستانهای صنعتی و حرفه‌ای
رشته های (مخابرات ـ برق ـ الکترونیك و مکانیك) ۱٤نفر

داوطلبان واجد شرایط باید حداکثر تاتاریخ بیست و پنج آبان ماه ۱۳۵۰ نمونه ذیل را تکمیل نموده و همراه با دو قطعه عکس٤×۳ و فتوکپی مدارك تحصیلی و تخصصی و برك معافیت دائم یا خاتمه خدمت از نظام وظیفه خود را بوسیله پست سفارشی به آدرس جاده قدیم شمیران ـ بی‌سیم پهلوی ـ موسسه عالی آموزش ارتباطات وزارت پست و تلگراف و تلفن ارسال دارند . پشت پاکت نوشته شود مربوط باستخدام کادر آموزشی .

نام ـ نام خانوادگی ـ نام پدر
شماره‌شناسنامه و محل صدور ـ تاریخ تولد ـ وضع نظام وظیفه ـ آخرین مدرك تحصیلی و تخصصی ـ نشانی کامل پستی و شماره تلفن ـ امضاء

پس از رسیدگی به تقاضای واصل از داوطلبانی که دارای شرایط بهتر باشد برای مسابقه و مصاحبه دعوت می شود . تاریخ و محل امتحان بعدا باطلاع داوطلبان خواهد رسید.م‌الف ۹٦۹۲

وزیر پست و تلگراف و تلفن فتحاله ستوده
۱ـ۲ ۵۳۸۲۲ـ۱

بهره‌برداری ازچند طرح عمرانی درشازند

بمناسبت جشنهای ۲۵۰۰ ساله شاهنشاهی اسفالت یک خیابان و یک میدان و جدولسازی ۳خیابان و میدان بزرگ ششم بهمن در شازند توسط آقای همایونفر بخشدار بنام شاهنشاه آریامهر افتتاح شدو مورد بهره‌برداری قرار گرفت و نیز ضیافت شامی از طرف شهرداری با شرکت روسای ادارات دولتی و بخشهای خصوصی و معاریف شهر ترتیب یافت .
عکس بالا آقای نیرومند شهردار شازند راهنگام گشایش میدان نشان میدهد .

دعا و نیایش درهواپیمائی ملی ایران «هما»

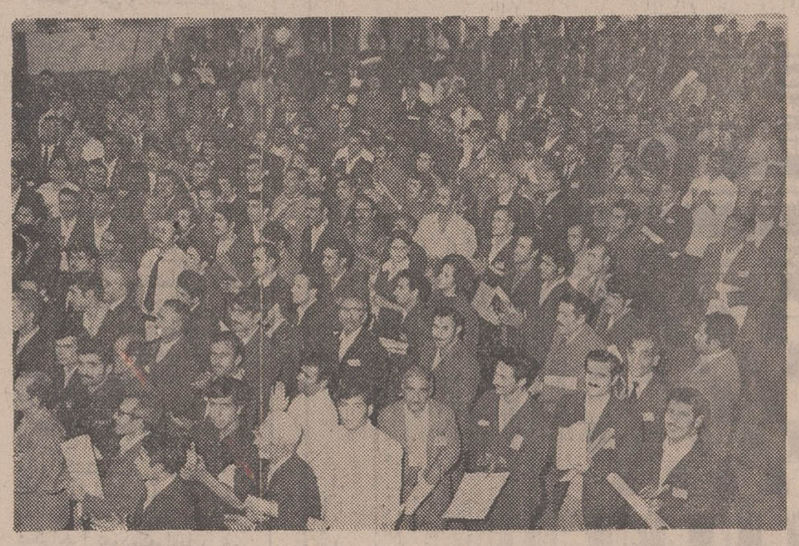

بعد ازظهر روز یکشنبه (۲۵ مهرماه) همزمان با برگزاری آئین نیایش همگانی در استادیوم یکصدهزار نفری آریامهر بمنظور بزرگداشت دوهزار و پانصدمین سال شاهنشاهی ایران مراسم شکوهمندی با شرکت کارکنان «هما» در سالن حج فرودگاه مهرآباد برگزار شد.
عکس بالا گوشه‌ای از اجتماع کارکنان «هما»را در سالن حج فرودگاه مهرآباد نشان میدهد

داوطلبانی که علاوه برشرایط فوق دارای گواهینامه قبولی در امتحانات ادواری سال ٤۹ سازمان امورادارى و استخدامی کشور باشند حق تقدم خواهند داشت .
سازمان برنامه

برك‌درخواست‌استخدام شغل انبارداری
نام خانوادگی ـ نام
نام پدر ـ تاریخ تولد
شماره شناسنامه‌ومحل‌صدور
مدرك تحصیلی ـ تلفن
نشانی کامل
امضاء داوطلب

دنیای ورزش
امروز منتشر شد

پیشگاه مبارك شاهنشاه آریامهر
مفتخرم که تبریکات صمیمانه خود و آموزگاران دانش آموزان و اولیاء دانش آموزان واعضاء انجمن همکاری خانه و مدرسه دبستان انوشیروان رابمناسبت جشن پرشکوه دو هزارو پانصدمین سال‌بنیان گذاری شاهنشاهی‌ایران‌به‌پیشگاه‌مبارك‌آن‌فائدعظیم‌الشان معروض داشته طول عمر و دوام سلطنت شاهنشاه محبوب و خاندان جلیل پهلوی را از خداوند متعال مسئلت مینماید .
کفیل دبستان انوشیروان علی‌اصغر زراور
آ ـ ۵۳٤۵٤

پیشگاه مبارك شاهنشاه آریامهر
آریامهرا جان‌نثار افتخار دارد از طرف خود دبیران ، دانش آموزان دبیرستان دخترانه عدالت‌لار برگزاری جشن های شکوهمنددو هزارو پانصدمین سال شاهنشاهی ایران را به پیشگاه اقدس شهریاری تهنیت عرض نموده بقاء ذات اقدس ملوکانه و خانواده جلیل پهلوی را از خداوند خواستارم
رئیس دبیرستان دخترانه عدالت لار اسیه جعفری

پیشگاه مبارك بندگان شاهنشاه آریامهر
جان‌نثار افتخار دارد از طرف خود و دبیران و دانش آموزان مدرسه راهنمائی تحصیلی شماره یك دختران شهرستان لار برگزاری فرخنده جشن های ۲۵۰۰ ساله بنیانگذاری شاهنشاهی ایران‌را صمیمانه تهنیت گفته بقاء و دوام ذات اقدس ملوکانه و خاندان جلیل پهلوی را از خداوند آرزو مینماید
رئیس مدرسه راهنمائی تحصیلی ایران‌دخت بذرافشان

پیشگاه مبارك اعلیحضرت همایون شاهنشاه آریامهر
شهرداری لار افتخار دارد تبریکات صمیمانه‌را بمناسبت سده بنیانگذاری شاهنشاهی ایران بخاك پای مبارك تقدیم داشته بقاء سلطنت خاندان جلیل و سربلند کشور عزیزرا از خدای بزرك مسئلت مینماید
شهرداری لار

پیشگاه مبارك شاهنشاه آریامهر
جان‌نثار افتخار دارد از طرف خود و آموزگاران‌ودانش آموزان دبستان تربیت لار بمناسبت جشن دو هزارو پانصدمین سال بنیان گذاری شاهنشاهی ایران تبریکات صمیمانه را عرض نموده و دوام عمر ذات اقدس شهریاری و خاندان سلطنت را از خدای بزرگ خواستارم .
رئیس دبستان تربیت لار محمدابراهیم فکری

برگزاری جشن های دو هزار و
پانصدمین سال بنیان گذاری شاهنشاهی که برای هرفرد ایرانی وطن پرست موجب افتخار و مباهات است به پدر تاجداررهبر خردمندانقلاب بزرك‌اجتماعی ایران اعلیحضرت شاهنشاه آریامهر تبریك‌عرض نموده‌دوام‌عمر خاندان‌جلیل سلطنت پهلوی را از خداوند آرزومندم
شاهرود ـ حسن پزشکی

آگهی استخدام رسمی

سازمان برنامه بر طبق مفاد قانون استخدام کشوری یکنفررا برای تصدی شغل انبارداری در گروه موقت شغلی ۲ از طریق مسابقه و مصاحبه استخدام مینماید .
شرایط داوطلبان

۱ـدارابودن گواهینامه دوره کامل متوسطه هنرستان در رشته های مکانیك اتومبیل و ماشین آلات
۲ـ گواهی انجام خدمت زیر پرچم یا معافیت دائم
۳ـ داشتن سابقه کار در انبارداری فنی
٤ـ حداکثر سن ۳۰سال
۵ـ توانائی انجام کار طبق گواهی پزشك سازمان برنامه

داوطلبان واجد شرایط میتوانند فرم زیر را تکمیل نموده همراه با فتوکپی دیپلم کامل متوسطه فنی ـ فتو کپی پایان خدمت وظیفه یا معافیت دائم ـ گواهی سابقه کار ـ دو قطعه عکس٤×٦ حداکثر تا روز ۱٦ر۸ر۵۰ به خیابان دانشکده سازمان برنامه‌دفتر کارگزینی اطاق ۹۵۰ ارسال دارند به تقاضائی که بعد از تاریخ فوق پست شده باشد ترتیب اثر داده نخواهد شد .

آگهی مدرسه عالی علوم سیاسی وامور حزبی

از شرکت کنندگان در امتحان ورودی دوره لیسانس موسسه عالی علوم سیاسی و امور حزبی که نامشان در زیر ذکرشده است ، خواهشمند است برای انجام مصاحبه و شرکت در امتحان شفاهی در روز یکشنبه دوم آبانماه به ترتیب زیر در محل موسسه عالی واقع : در خیابان فرح شمالی ـ خیابان عرب شیبانی شماره ۳۰حضوربهم رساند .

از شماره ردیف ۱ تا ۱۲۰ بین ۸ صبح تا ۱ بعداز ظهر و از شماره ردیف ۱۲۱ تا ۲٤۲ بین ۲ر۵ تا ۷ر۵ بعداز ظهر .

شماره ردیف	نام خانوادگی	نام	شماره کارت
۱ـ	نیکپور	محمد حسین	۲٦
۲ـ	آخوند طایفه خوئینی	هما	۱۰
۳ـ	صادق	عباسعلی	٤٤
٤ـ	بهارلو	مهدی	٤۵
۵ـ	سمیعی فرد	محمد جان	۵٤
٦ـ	کیانیان	هدایت‌الله	۵۷
۷ـ	باقری تودشکی	محمد	۷۲
۸ـ	گرانی	مهین	۷٦
۹ـ	قاسمی	منوچهر	۸۱
۱۰ـ	منصوری دارا	هما	۹۰
۱۱ـ	ساغری گیلوائی	فرهاد	۹۸
۱۲ـ	برزوئی	فریما	۱۱۲
۱۳ـ	رستاخیز	کوروش	۱۲۰
۱٤ـ	امیری طالش	شهناز	۱۲۱
۱۵ـ	بدوحی	محمد صدیق	۱۲٦
۱٦ـ	بهرامی	غلامرضا	۱٤۷
۱۷ـ	ذوقی تبار	مهربانو	۱۵۳
۱۸ـ	جعفری	شکوه	۱٦۱
۱۹ـ	یزدانفر	کریم	۱٦٤
۲۰ـ	صمیمی	نسرین	۱٦۷
۲۱ـ	مجیدی همدانی	محمد	۱۷۲
۲۲ـ	فریدونی	بهمن	۱۷۸
۲۳ـ	اردلان	اسعد	۱۸٤
۲٤ـ	حبیب پور ممقانم	پوراندخت	۱۹۰
۲۵ـ	جلیلوند	عذرا	۱۹۳
۲٦ـ	مطیعی تهرانی	مریم	۲۰٦
۲۷ـ	ملاحتی بایرام	علی	۲۰۹
۲۸ـ	ممتاز	داریوش	۲۱۰
۲۹ـ	معرفت	مریم	۲۱۳
۳۰ـ	عبائی	ثریا	۲۱۹
۳۱ـ	اسکندری	اسفندیار	۲۳۲
۳۲ـ	امیر معنوی	محمد رضا	۲۳۸
۳۳ـ	ایگانج	پروین	۲٤۰
۳٤ـ	صفائی	عذرا	۲۵۰
۳۵ـ	کوره گر	محمد رحیم	۲٦۰
۳٦ـ	میرغدیری	مجتبی	۲٦۱
۳۷ـ	مجتهدزاده فقیهی	منوچهر	۲٦۲
۳۸ـ	رنجبر مطلق	علی	۲۸۵
۳۹ـ	معظمی گودرزی	کامبیز	۲۹٤
٤۰ـ	سیف‌اله	جعفر	۳۰٦
٤۱ـ	اوزار	شمسی	۳۱۷
٤۲ـ	لیاقت	مهوش	۳٤۵
٤۳ـ	آجرائی	فریده	۳۵۵
٤٤ـ	ابراهیم زاده اصلی	حسین	۳٦٦
٤۵ـ	جوان‌بخت	مصطفی	۳٦۸
٤٦ـ	ابن‌یوسف	محمد	۳٦۹
٤۷ـ	عصاره	کتایون	۳۸۹
٤۸ـ	مزینانی	مهین	٤۰۲
٤۹ـ	مشعشع	کمال‌الدین	٤۱۰
۵۰ـ	شهبازیان	پرویز	٤۲۳
۵۱ـ	شایق	هوشنك	٤۲۷
۵۲ـ	حیانی	عالمتاج	٤۳٦
۵۳ـ	دیوبند	ثریا	٤۳۹
۵٤ـ	مشایان	محمدرضا	٤٤۷
۵۵ـ	محبوب فولادی	مسوره	٤۵٦
۵٦ـ	حاج صادقی	حسن	٤٦۱
۵۷ـ	جعفرنژاد	بیژن	٤٦۳
۵۸ـ	دلکش	محمدصادق	٤٦۷
۵۹ـ	محسنی اردهالی	مهدی	٤۷۲
٦۰ـ	مهرنیا	محمد	٤۷۵
٦۱ـ	خرازی مجد	قادر	٤۷۸
٦۲ـ	نوین کاشانی	زهرا	٤۸۰
٦۳ـ	متولیان	محمد	٤۹۵
٦٤ـ	کشفی نیا	سیدجعفر	٤۹٦
٦۵ـ	حربی	سوسن	۵۰۰
٦٦ـ	روزدار	عارف	۵۰۲
٦۷ـ	فاضل فشندی	نیره‌سادات	۵۰٦
٦۸ـ	جلیلی	نسرین	۵۲۸
٦۹ـ	خلیلی اردستانی	محمدعلی	۵۳۰
۷۰ـ	خلجی	منصور	۵۳۱
۷۱ـ	پیاب	خدیجه	۵۳۸
۷۲ـ	حسن‌خان	ابراهیم	۵۳٦
۷۳ـ	سررشته داری	سرور	۳٤۸
۷٤ـ	خراسانی ابری	فیروزه	۵٤۹
۷۵ـ	گله‌داری	عاطفه	۵۵۱
۷٦ـ	کاتوزیان	جواد	۵۵٤
۷۷ـ	حکیم‌هاشمی	حسن	۵۵۵
۷۸ـ	فروزش سپهر	نصیر	۵۵۷
۷۹ـ	باقرزاده	ماندانا	۵٦۱
۸۰ـ	بردبار	بهرام	۵٦۳
۸۱ـ	ادیبی مقدم	ناصر	۵۷۲
۸۲ـ	حکیم	فریما	۵۷۵
۸۳ـ	عازمی خواه	ضیاءالله	۵۷۸
۸٤ـ	کردمافی	حسین	۵۷۹
۸۵ـ	پاشاپور علمداری	علی‌اکبر	۵۸۳
۸٦ـ	عباسی	آقاعلی	۵۸٦
۸۷ـ	عجمی	علی	۵۸۷
۸۸ـ	سمیعیان	بتول	۵۹۰
۸۹ـ	مهین	عشرت	۵۹۹
۹۰ـ	گودرزی نژاد	شهناز	٦۱۳
۹۱ـ	روستا خراسانی	محور	٦۱٤
۹۲ـ	اصانلو	منوچهر	٦۱۵
۹۳ـ	لوای مختاری	منوچهر	٦۱۸
۹٤ـ	صفاری	علی‌اکبر	٦۲۸
۹۵ـ	ختائی‌زاده	ایرج	٦۲۵
۹٦ـ	ابراهیمی فخاری	حاجیه	٦۲٦
۹۷ـ	صبور سیاهکلی	انوش	٦۲۹
۹۸ـ	نصوری	حاتم	٦۳۰
۹۹ـ	حشمتی	بتول	٦۳۳
۱۰۰ـ	گریگورو	ویکتوریا	٦٦۸
۱۰۱ـ	سهی	ژیلا	٦۷۷
۱۰۲ـ	سرباز	داود	٦۸۵
۱۰۳ـ	شهدوست مقدم	محسن	٦۸۷
۱۰٤ـ	میرپوریان	ابراهیم	۷۰۲
۱۰۵ـ	منطقی	فتح‌الله	۷۱۱
۱۰٦ـ	مهدی	عباس	۷۱۳
۱۰۷ـ	قدرت	ایرج	۷۲۳
۱۰۸ـ	علی راده	فریمان	۷۲۷
۱۰۹ـ	شهرآبادی	محمد	۷۲۹
۱۱۰ـ	ابن‌علی	سید صدرالدین	۷۳۰
۱۱۱ـ	سیاری	ربابه	۷۳٤
۱۱۲ـ	مشایخ	محمدرضا	۷۳۵
۱۱۳	بروم چهارمحالی	احمد	۷٤۰
۱۱٤ـ	حقیقی	بهرام	۷٤۳
۱۱۵ـ	زالی‌اصل	محمدعلی	۷۷۲
۱۱٦ـ	خاوری خراسانی	خسرو	۷۹۲
۱۱۷ـ	خزان‌بیك	جلال	۷۹٤
۱۱۸ـ	سفید کوهی	منوچهر	۸۰٦
۱۱۹ـ	صفی راده	سیدعلی	۸۱۹
۱۲۰ـ	معظمی گودرزی	حمید	۸٤۰
۱۲۱ـ	خوش‌لسان	فاطمه	۸٦٤
۱۲۲ـ	ترابی	احمد	۸٦۵
۱۲۳ـ	سهرابزاده	مهناز	۸٦۹
۱۲٤ـ	داود رضائیه	کریم	۸۷۱
۱۲۵ـ	افضلی‌راد	محمد	۸۷۳
۱۲٦ـ	چراعی	فاطمه	۹۰۲
۱۲۷ـ	مجدی	مهرداد	۹٤٦
۱۲۸ـ	بکیان	محمدرضا	۹۵۰
۱۲۹ـ	سهور	سوزان	۹۵۲
۱۳۰ـ	قائینی	امرداد	۹٦۰
۱۳۱ـ	تراب‌پور	شیراز	۹٦٦
۱۳۲ـ	کنعانی	محمد صدیق	۹٦۷
۱۳۳ـ	ساده	محمدرضا	۹۸٤
۱۳٤ـ	پروین	ژاله	۹۷۷
۱۳۵ـ	خرسندی	خسرو	۹۹۸
۱۳٦ـ	بیات	فرهاد	۱۰۰۷
۱۳۷ـ	صادقی	محمدعلی	۱۰۲۳
۱۳۸ـ	چادربافی شوشتری	پوران	۱۰۲۵
۱۳۹ـ	قاسمزاده	محمدعلی	۱۰۲٦
۱٤۰ـ	مستوفی	سیداحمد	۱۰۲۷
۱٤۱ـ	صدیق قاضی‌نوری	سید عبدالرحیم	۱۰۷۱
۱٤۲ـ	توسلی	عبدالحمید	۱۰۷٤
۱٤۳ـ	طیبی کازرونی	سیدضیاءالدین	۱۰۸۱
۱٤٤ـ	خدایاری	حسن	۱۰۸۷
۱٤۵ـ	میرمجید علی‌تفت	سید محمد	۱۰۹۳
۱٤٦ـ	عنایت الله	محمود	۱۰۹٦
۱٤۷ـ	ثابتی	کوک‌الصباح	۱۰۹۹
۱٤۸ـ	امامی	مهناز	۱۱۰۲
۱٤۹ـ	کلانتری کوکسی	علی‌محمد	۱۱۰۷
۱۵۰ـ	حق‌گو	صدرالسادات	۱۱۳٤
۱۵۱ـ	رزاقی داریان	اقدس	۱۱٤۰
۱۵۲ـ	آصف	عیسی	۱۱۵۲
۱۵۳ـ	وحدت	احمد	۱۱۵۷
۱۵٤ـ	امینی	ابراهیم	۱۱۹٦
۱۵۵ـ	قاسم‌خانی	بهجت	۱۱۹۹
۱۵٦ـ	متقی	علی‌اصغر	۱۲۱٤
۱۵۷ـ	کیاسی	شهین	۱۲۱۹
۱۵۸ـ	رامین	علی محمد	۱۲۲٦
۱۵۹ـ	رضائی	عباس	۱۲۳۵
۱٦۰ـ	وثوق	سیداحمد	۱۲۳۹
۱٦۱ـ	کسروی	وحید	۱۲٤۵
۱٦۲ـ	تقی‌زاده لشت‌نشاد	مریم	۱۲٤۷
۱٦۳ـ	استاد شریف اصفهانی	غلامحسین	۱۲٦۹
۱٦٤ـ	غریب‌نواز اسفندیاری	ناهید	۱۲۷۵
۱٦۵ـ	طوسی	بهزاد	۱۳۰۵
۱٦٦ـ	نیریان زوار	محمود	۱۳۲۱
۱٦۷ـ	اسلامی	محمد	۱۳۵۰
۱٦۸ـ	امیر صادقی	ارژنك	۱۳۵٤
۱٦۹ـ	صدر	میراحمد	۱۳٦٤
۱۷۰ـ	فرودی	اعظم	۱۳۸۰
۱۷۱ـ	یوسفی	عباس	۱۳۸۸
۱۷۲ـ	چمن‌پیرا	فاطمه	۱۳۸۹
۱۷۳ـ	ناصر آذری	ازیتا	۱٤۰۳
۱۷٤ـ	صفری	محمد	۱٤۰٤
۱۷۵ـ	کرباسی	محمدتقی	۱٤۰۷
۱۷٦ـ	یارمحمدی	مسعود	۱٤۳۳
۱۷۷ـ	فیروزی	حاج محمود	۱٤۷٦
۱۷۸ـ	ابوذری	عباس	۱٤۹۰
۱۷۸ـ	صادقیان منجیلی	فاطمه	۱٤۹٤
۱۸۰ـ	عباسی زهیر	ملیحه	۱۵۲۵
۱۸۱ـ	اویسی نژاد	ابراهیم	۱۵۲٦
۱۸۲ـ	ساهرخی	محمد	۱۵٦۹
۱۸۳ـ	منافی	ژنا	۱۵۷۱
۱۸٤	فراحی	فریدون	۱۵۷۹
۱۸۵ـ	دیانی	امیرحسین	۱۵۸۲
۱۸٦ـ	صدیق	مریم	۱۵۸۵
۱۸۷ـ	لیوانی	سیمادخت	۱۵۸۸
۱۸۸ـ	نیکنام صادق	مهوش	۱۵۸۹
۱۸۹ـ	رحیمی	مریم	۱٦۰۷
۱۹۰ـ	عایل	ابوالقاسم	۱٦٤۷
۱۹۱ـ	جمالی	جواد	۱٦۵۱
۱۹۲ـ	نوربخش دماوندی	مسعود	۱٦۷۳
۱۹۳ـ	خواجوی	امیرحسین	۱٦۷٤
۱۹٤ـ	شهدی فتحعلی	اردشیر	۱٦۷٦
۱۹۵ـ	معدلت	وفا	۱٦۸۹
۱۹٦ـ	حکیم باشی	جواد	۱٦۹۰
۱۹۷ـ	عضدانلو	ناصر	۱٦۹۱
۱۹۸ـ	معقول‌زاده	رضا	۱٦۹٦
۱۹۹ـ	صفائی	ویدا	۱٦۹۸
۲۰۰ـ	تابان	حبیب	۱۷۰٤
۲۰۱ـ	کشمیریان قصبه	ناصر	۱۷۰۷
۲۰۲ـ	اعلم	رضا	۱۷۰۸
۲۰۳ـ	ملاحسینی	ملوك	۱۷۱۷
۲۰٤ـ	نیساری تبریزی	روح‌انگیز	۱۷٤٦
۲۰۵ـ	محقق شیرازی	سید جواد	۱۷۵۹
۲۰٦ـ	کمالی خامنه‌ای	علی‌اصغر	۱۷٦۳
۲۰۷ـ	حیاط شاهی	سید عبدالحسین	۱۷۷۹
۲۰۸ـ	قرائی رشتخوار	محمد حسن	۱۷۸۰
۲۰۹ـ	شفائی	حمزه علی	۱۸۰٤
۲۱۰ـ	شهلائی	محمد باقر	۱۸۰٦
۲۱۱ـ	حقیقی	سیروس	۱۸۱۵
۲۱۲ـ	پیوستی	ابوالقاسم	۱۷۱۷
۲۱۳ـ	زلفی پرواز	حسین	۱۸۱۹
۲۱٤ـ	بیگلری	هوشنگ	۱۸۲٦
۲۱۵ـ	حکمت	محمود	۱۸۲۹
۲۱٦ـ	نصیراقلی	زیبا	۱۸۳۲
۲۱۷ـ	میرشاهی	محمد	۱۸۵۱
۲۱۸ـ	رنجبر خانقاه	ظریفه	۱۸۵٤
۲۱۹ـ	محمدی رودباری	اکرم	۱۸٦۱
۲۲۰ـ	امام جمعه	بهجت	۱۸٦٦
۲۲۱ـ	عسکریان	غلامرضا	۱۸٦۷
۲۲۲ـ	مومن‌زاده	علی	۱۸۷۰
۲۲۳ـ	صادقی بیجار	عباسعلی	۱۸۷٦
۲۲٤	خطیبی	فرهاد	۱۸۸٤
۲۲۵ـ	حیدری مطلق	یوسف	۱۸۹۱
۲۲٦ـ	وزان	پرویز	۱۸۹۲
۲۲۷ـ	پارس تاش	حمید	۱۹۲۰
۲۲۸ـ	واعظ کرداری	خسرو	۱۹۲۷
۲۲۹ـ	براتی‌پور	محمد علی	۱۹۳۸
۲۳۰	رفیعی	محمد حسین	۱۹٤۷
۲۳۱ـ	علی آبادی	سکینه	۱۹۵٦
۲۳۲ـ	سیاح رکنی نژاد	جابر	۱۹۸۹
۲۳۳ـ	مظاهریان	خداداد	۱۹۸۷
۲۳٤	موسی	سید یعقوب	۱۹۹۳
۲۳۵	زاهدی	امیر هوشنگ	۲۰۰۷
۲۳٦ـ	شفاهی	اصغر	۲۰۱۰
۲۳۷ـ	نوروزی	بیژن	۲۰۲۹
۲۳۸ـ	تمجیدی	فرزانه	۲۰۳۵
۲۳۹	وحدانی	رباب فریده	۲۰۲۸
۲٤۰	ستایش	محمود	۲۰٤۵
۲٤۱ـ	سام	عفت‌الملوك	۲۰٤۸
۲٤۲ـ	شاهرخی	مصطفی	۲۰۵۱

گمشده

از صاحب عکس بالا جعفر فرزند احمد شهرت تاجیك‌مدت ۷ روز است خبری نیست تقاضا میشود از کسانیکه اطلاعی‌دارند باتلفنهای ۷٦۲۵۲۷ ـ ۸۸۱۵۵٦ و ۳۵۱۰۱٦ تماس گرفته پدر و مادر نگرانش را خشنود سازند .
آ ـ ۵۳۷٤٦

آگهی احضار

بناوبان‌دوم ناوبری اسماعیل اهرپور ، فرزندعزیز ، شغل‌افسر نیروی دریائی شاهنشاهی ، که محل اقامت خود را قبلا تهران، خیابان‌سلطنت‌آباد،جنب‌داروخانه سلطنت مغازه پ‌آ تعیین و فعلا مجهول‌المکان میباشد ابلاغ‌می گردد که باتهام فرار از خدمت در ایندادگاه واقع در خیابان فرح جنوبی ، خیابان منصور تحت‌پیگرد میباشد . لازم‌است ظرف دوماه‌ازتاریخ‌انتشارآخرین آگهی خود را بدادگاه معرفی نماید ، در صورت عدم حضور و انقضای مهلت مقرر دادگاه‌غیابا به پرونده امر رسیدگی و حکم مقتضی صادر خواهد نمود .
رئیس دادگاه عادی نیروی دریائی شاهنشاهی

آگهی مناقصه خرید تسمه بابست مربوطه

شرکت دخانیات ایران بیست تن تسمه ۵ر۰×۱۹ میلیمتر با بست مربوطه‌موردنیازخودرابمناقصه‌می‌گذارد داوطلبان باید قبلا برای دریافت برگ مشخصات و شرایط مناقصه باداره کارپردازی این شرکت واقع در خیابان ایرانشهر شمالی مراجعه نموده‌پس ازمطالعه کامل و امضای کلیه صفحات آن بانضمام پیشنهاد خود تا ساعت۹ صبح اداری روز ۱۷ر۸ر۵۰ باداره دفتر شرکت دخانیات ایران تسلیم نمایند پیشنهاد های رسیده در ساعت‌ده صبح‌همان‌روز ۱۷ر۸ر۵۰ در شرکت دخانیات ایران باز و قرائت خواهد شد .م‌الف ۹۷۰۵
شرکت دخانیات ایران
۱ـ۲ ۵۳۸٤۲ـ۱

شهردار رهنان درجشن باشکوهی بمناسبت جشنهای شاهنشاهی گفت :

شاهنشاه آریامهر جوانی خود راوقف حفظ اصالت ایران وایرانی فرمودند

گوشه‌ای ازجشن باشکومرهنان هنگام سخنرانی آقای کدیور شهردار .

آقای جلال کدیور شهردار جوان و تحصیلکرده رهنان از چندی قبل با فعالیت های شبانه روزی‌شهررهنان‌راآماده‌برگزاری جشنهای دو هزار و پانصدساله شاهنشاهی ایران‌نمود وبحق از زحماتش نتیجه گرفت چون‌شهر رهنان‌رابصورت‌جالب وتماشائی درآورد .

اعضای‌انجمن شهر با همکاری شهردار مراسم آتش بازی باشکوهی درپارک‌ولیعهد ترتیب دادند که بااستقبال فراوان‌مردم مواجه گردیدواین مراسم‌باشکوه که ازساعت ۷ بعدازظهر روز چهارشنبه (دومین روز جشنها) آغازگردیده بود تاپاسی از شب ادامه داشت . روز پنجشنبه (سومین روز جشن‌ها) برای بزرگداشت جشن دو هزار و پانصد ساله شاهنشاهی ایران که مصادف با سالروز تولد میمنت اثر علیاحضرت شهبانوی گرامی‌ایران بود بنا بدعوت‌آقای شهردارجشن‌باشکوهی‌درمحوطه شهرداری برپاگردید که در این مراسم اعضای برجسته دولتی اصفهان ـ همایونشهر ـ رهنان وعده‌زیادی ازمحترمین وطبقات مختلف مردم شرکت داشتند .

ابتدا آقای‌جلال کدیور شهردار رهنان ضمن خیر مقدم طی سخنرانی مبسوطی‌اظهار داشت از اینکه با تشریف فرمائی خود ماراسرافراز نمودند سپاسگزارم من‌بحدی‌تحت‌تاثیراین جشنهای شکوهمند و تاریخ افتخارآمیز وطن‌مان قرار گرفته‌ام که قابل وصف نیست ـ ایشان پس از اشاره به خلاصه‌ای ازتاریخ افتخارآمیز۲۵۰۰سال‌شاهنشاهی ایران‌در ادامه مطالبشان گفت : ما ایرانیان کلیه پیشرفتها و افتخارات خود را مرهون شاه خود هستیم ـ شاهنشاه عزیزی که جوانی خود را وقف حفظ اصالت ایران و ایرانی فرمودند وهمانطور که‌در آرامگاه کورش بزرگ‌ضمن فرمایشاتشان‌فرمودند (کورش آسوده بخواب زیرا ما بیداریم و برای نگاهبانی میراث پرافتخار تو همواره بیدار خواهیم بود) ما هم درپیشگاه آریامهر شاهنشاه ایران عرضه میداریم، شاها آریامهرا هرچند ذره‌ناچیزیم ولی برای پاسداری و نگاهداری میراث پرافتخارمان برای هرگونه جانبازی آماده و گوش بفرمانیم . افتخار داریم در این ایام فرخنده ملی عرض تبریک‌ما به مناسبت سالروزتولد میمنت اثر علیا حضرت‌شهبانوی ایران‌به‌پیشگاه مبارکشان‌معروض افتد . سپس آقای جعفرسلطانی عضو انجمن‌شهر رهنان بیاناتی بدینشرح ایراد کرد :

افتخاردارم بنمایندگی انجمن شهر رهنان این جشن باشکوه‌و سال کورش کبیر را که دوهزار و پانصدمین سال بنیانگزاری ایران کهن . و مصادف با تولد فرخنده علیاحضرت شهبانوی گرامی میباشد بکلیه هم میهنان عزیز تبریک عرض نموده وبقای سلطنت و سلامتی اعلیحضرت شاهنشاه آریامهروخاندان جلیل سلطنت راازخدای‌متعال مسئلت دارم ضمنا از زحمات و خدمات بی‌شائبه آقای‌شهردار وکارکنان شهرداری که چند روز است حتی ساعات استراحت خودرا صرف برگزاری این‌جشن بزرگ نموده‌اند تشکر نمایم . ایشان درخاتمه مطالبشان‌اشعار جالبی که بمناسبت تشریف فرمائی میهمانان عالیقدر رهبر تاجدار ما به تخت‌جمشید سروده بود قرائت نمودکه‌بسیار مورد توجه واقع شد .

سپس‌آقای عبدالحسین‌ناطقی رئیس دبیرستان ۲۵ شهریور رهنان طی سخنرانی مفصلی درموردعظمت‌جشنهای‌شاهنشاهی و سوابق تاریخی شاهنشاهی ایران سخن راند.

این مراسم واقعا باشکوه که‌از صبح در محوطه‌شهرداری و بعد از ظهر درپارک ولیعهد رهنان با حضور هزاران نفر برپا گردیده بود پس از نواختن آهنگهای ملی و نشاط‌انگیز در میان‌ابراز احساسات شدیدمردم نسبت به شاهنشاه آریامهر در ساعت۷بعدازظهرپس ازپذیرائی گرمی که ا زحضار بعمل آمد خاتمه یافت

خبرنگار ما در اصفهان ، می‌افزاید بمناسبت بزرگداشت بیست‌و پنجمین‌سده شاهنشاهی ایران‌شهرداری رهنان کار های عمرانی بسیاری نیز مانند تعمیر و تزئین ساختمان شهرداری ـ آغاز عملیات ساختمانی پارک کورش ـ ساختمان انبار مجهز شهرداری ـ تعمیر کلیه قنوات شهر ـ اسفالت کوچه ها ومعابر اسفالت راه‌قدیم‌اصفهان رهنان ـ طرح‌ایجادچاههای متعدد جهت تامین آب لوله‌کشی آشامیدنی اهالی ـ احداث جاده ماشین‌رو برای کشتارگاه و دادن ۷۰۰ انشعاب لوله‌کشی آب آشامیدنی به اهالی و ده ها طرح عمرانی دیگراجرا نموده‌که‌واقعا درخور ستایش و تحسین میباشد.

شرکت سازمان توسعه آبیاری

بشکرانه برگذاری‌با شکوه جشنهای شاهنشاهی ایران و نیایش برای سلامتی شاهنشاه آریامهر وشهبانوی گرامی و والاحضرت ولایتعهد درمحل کارخانه شرکت واقع در کیلو متر ۷ جاده ساوه بمدت نه روز برای صدو پنجاه نفر و یکروز برای پانصد نفر افطاری میدهد .

مدیر عامل شرکت سازمان توسعه آبیاری
علی سلیمیان

دوهزار وپانصدمین سال بنیانگزاری شاهنشاهی ایران را به پیشگاه مبارك اعلیحضرت همایون شاهنشاه آریامهر و به ملت شاهدوست ووطن پرست ایران صمیمانه‌تبریك عرض‌مینمائیم .

مدیر وکارکنان مسافربری ایران سیر خیابان قزوین
ایستگاه سلیمانیه

امروز ما منتظر اولین مهمان خود هستیم

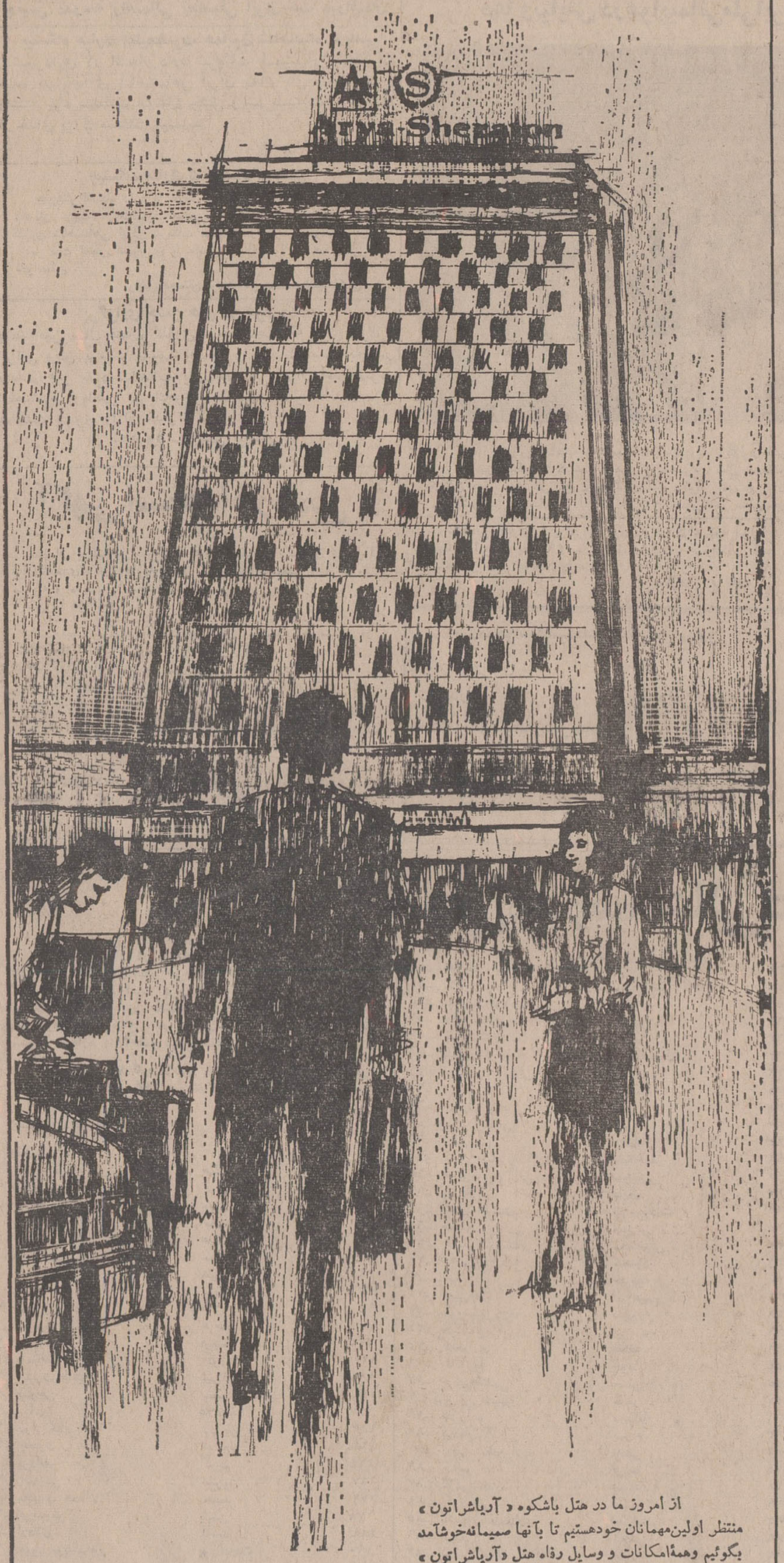

از امروز ما در هتل باشکوه « آریاشراتون » منتظر اولین‌مهمانان خودهستیم تا بآنها صمیمانه‌خوشآمد بگوئیم وهمهٔ‌امکانات و وسایل رفاه هتل «آریاشراتون» را در اختیارشان قرار بدهیم . از آن‌جمله است : ۲۰۴ اطاق بادکوراسیون لوکس و مدرن دانمارکی و حمام ، رادیو و تلویزیون ، چندین رستوران ، سالن کوکتیل بار ، چایخانه ، دوسالن رقص باشکوه برای‌برگذاری مهمانی‌ها و عروسی‌ها و مجالس رقص و کنفرانس‌ها با گنجایش ۳۰۰۰ نفر و از همه جالب‌تر اولین سایر کلاب ایران همراه با موزیك و آتراکسیون که در آخرین طبقه‌هتل قراردارد و مناظری‌بسیار زیباازتهران را در معرض دید شما قرار میدهد .

بسیار خوشحال میشویم اگر شما جزو اولین مهمانان ماباشید .

هواپیمائی ملی ایران «هما» درخدمت شما

آریا ـ شراتون تهران
Arya-Sheraton Hotel, Tehran, Iran
A WORLDWIDE SERVICE OF ITT

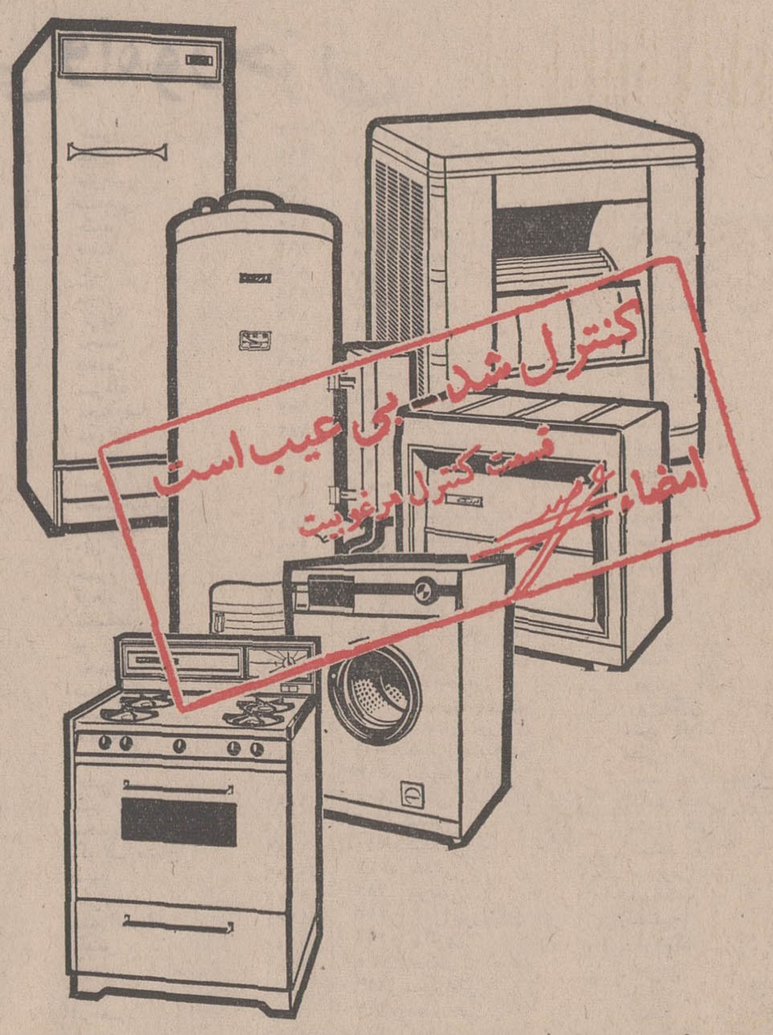

ازسوراخ سوزن آسانترمیتوان گذشت تا از کنترل مرغوبیت ارج

باتولید یك وسیله خانگی درارج، کارپایان نمیابد و تازه مرحله مهمی آغاز میشود قسمت کنترل مرغوبیت ارج علاوه براینکه در تمام مراحل تولید همه مواد اولیه و قطعات بکار رفته را دقیقا کنترل میکند تا مرغوب و مطمئن باشند، در پایان کار نیز بار دیگر کلیه اقداماتی را که روی یك محصول انجام گرفته وارسی میکند. در این کنترل نهائی کوچکترین نقص از نظر مسئولان پوشیده نمیماند و مهر کنترل مرغوبیت تنها به محصولی میخورد که از هرحیث سالم وکامل باشد .

ارج در تولید محصولات خود یخچال ، اجاق گاز، کولر، آبگرمکن، بخاری وماشین لباسشوئی هیچ کاری را هرقدرهم کوچك باشد ـ بدون کنترل مرغوبیت آن رها نمیکند. شما نیز در خرید خود هیچگاه به شانس و تصادف تکیه نکنید.

ارج گرفتن تصمیم را برای شما آسان میسازد .

ارج ARJ
نامی‌که میشناسید و بآن اطمینان دارید

اعلیحضرت همایونی هفته آینده بجنوب و بنادر مسافرت میکنند

چهل سال قبل در همین روز

هفته آینده مسافرت اعلیحضرت همایونی به جنوب از طریق اصفهان و شیراز شروع خواهد شد . یکی از هدف های شاهنشاه بازدید ازجهازات جنگی ایران است که قریبا به بنادر جنوب و محمره وارد خواهد شد . افتتاح بندر شاهپور نیز یکی از هدف های اعلیحضرت دراین مسافرت است .

چند نفر از روسای دربارسلطنتی درالتزام رکاب همایونی خواهند بود بعلاوه بعضی از نمایندگان مجلس شورایملی ورجال در التزام رکاب خواهند بود .

تدارك افتتاح بندرشاهپور

برای تهیه‌مقدمات افتتاح بندر ـ شاهپور از طرف‌وزارت طرق‌اقدامات لازم بعمل آمده‌است . بندر شاهپور اکنون از هر حیث تکمیل گردیده و بزرگترین کشتی ها میتواند در نزدیك بندر بواسطه موقعیت ممتاز آن لنگر اندازد .

شاهزاده اعتضادی عضو وزارت طرق مامور اهواز شده که برطبق تعلیمات صادره مقدمات جشن افتتاح بندر شاهپور را فراهم نماید .

علامیر به اروپا میرود

آقای دکترعباسخان علامیر مدیر کل اداره صناعت هفته اینده به آلمان عزیمت‌خواهد کرد.اوماموریت دارد مطالعاتی برای خرید بعضی ماشین الات جهت معادن مهمی که در داخله مملکت وجود داردبنماید. همچنین برای خرید بعضی ادوات مربوط به کارخانه قند سازی اقدام نماید .

همراهان والاحضرت شاه محمودخان

والاحضرت شاه محمود خان سپهسالار وزیر جنك افغانستان‌برادر اعلیحضرت محمدنادرشاه که درموقع انقلاب اخیر افغانستان برای نجات وطن خود از دست خائنین و بچه‌سقا فداکاری های مهمی نمودند برای معالجه عازم اروپا میباشند . این مسافرت از طریق ایران خواهد بود همراهان ایشان از این قرارند : آقایان سردار اسد خان‌سرتیپ قشون حضوری‌فرزنداعلیحضرت امیر شهید وهمشیره‌زاده اعلیحضرت‌نادر‌شاه ، سرتیپ محمد احسان خان فرمانده قوای هوائی ، سردار محمد نعیم‌خان مدیر عمومی سیاسی وزارت خارجه پسر والاحضرت سردار محمد عزیز خان سفیر کبیر افغانستان در مسکو .

خطمسیر : ایران،عراق ،سوریه، مصر ، ترکیه ، روسیه باروپا خواهد بود .

لابراتوار برای دارالمعلمین عالی

مطابق تلگراف واصله ازسفارت پاریس تمام لابراتوار هائی که برای دارالمعلمین عالی دستور داده شده بود خریداری شده ، در این‌هفته از راه بیروت‌حمل به طهران کرده‌اند و قرار است قبل از زمستان آینده اشیاء مزبوررا به طهران رسانیده تحویل دارالمعلمین نمایند .

معدن سرب کوه بی‌بی شهربانو

برای اینکه‌محصلین شعبه‌طبیعی دارالمعلمین عالی تحصیلاتی که مینمایند با عمل توام شود مطابق دستور صادره محصلین شعبه علوم طبیعی از روز پنجشنبه هفته گذشته به کوه‌بی‌بی‌شهربانو برای نشان‌دادن معدن سرب رفته‌اند و چون در یك روز تمام نشده دیروز صبح هم حرکت کردند که‌تحت‌نظر مسیووبیر معلم اگرژه و مسیو بیدیل متصدی عملیات طبیعی مشغول کارشوند .

تجارت قالی ایران در خارجه

صادرات قالی ایران در بازار های خارجه موردتوجه واقع گردید و طبق شرحی که وزارت‌خارجه به‌اداره کل تجارت نوشته متذکر شده‌اند که براثر مقالاتی که در جراید استکهلم راجع به قالی ایران منتشر شد برای اولین‌مرتبه در ظرف یکروز پانصد عدد قالی فقط در شهر شصت هزار نفری«لوزلبنیك» بفروش رسیده است باین ترتیب‌درصورتی که‌بدادن تشکیلاتی در داخله ایران و برای برقراری نمایندگی تشکیلات مزبور در دوسه مرکز مهم اروپا و امریکا اقدام شود یقین حاصل است متاع مذکور در کلیه ممالك خارجه بازار فروش قابل توجهی پیدا خواهد کرد.

مظفر فیروز وکیل مدافع

مظفر فیروز

دیروز در محکمه دیوان عالی جزا محاکمه غلامرضا آژان سابق نظمیه بوشهر باتهام اینکه در موقعی که دکان رجب نامی سرقت‌شد مشارالیه سرپست‌بوده و متهم به شرکت در سرقت میباشد طرح گردید و ادعانامه مدعی‌العموم علیه او قرائت شد . آقای مظفر فیروز وکیل مدافع غلامرضا بیانات مبسوطی در دفاع مشارالیه ایراد نموده و پس از ختم محاکمه و شور رای محکمه به برائت متهم صادر گردید .

عهدنامه ایران و ژاپن

ساعت ٦ بعد از ظهر دیروز عهد نامه مودت و بحر پیمائی‌وتجارت بین ایران و ژاپن امضاء شد .

عهد نامه مزبور از طرف آقای غفاری کفیل وزارت امور خارجه به نام دولت شاهنشاهی ایران و از طرف آقای وزیر مختار ژاپن در ایران بنام دولت ژاپن امضاءگردید.

نصرالله انتظام

در موقع امضای قرارداد آقای‌فرخ‌خان براغن رئیس اداره تشریفات وزارت‌امور خارجه وآقای‌نصرالله خان انتظام کفیل اداره عهود و جامعه ملل وزارت امور خارجه‌و آقایان نواب سفارت ژاپون حضور داشتند .

قرارداد امین‌التجار لغو شد

صدور تریاك تا این‌اواخربموجب قرار دادی که بین وزارت مالیه و آقای‌حاجی‌امین‌التجار اصفهانی‌منعقد بود منحصرا بتوسط ایشان انجام میشد و حق انحصاری صدور تریاك را داشت اینك از نظر اینکه برای سایر آقایان تجار صادر کننده‌نیز فرصت صدور موجود باشد با توافق نظر حاصله بین وزارت مالیه وحاج امین‌التجار اصفهانی قرارداد راجع به انحصار صدورتریاك ملغی گردیده است .

افشار بحکومت اصفهان منصوب شد

رضا افشار

آقای میرزا رضا خان افشار بسمت حکومت اصفهان انتخاب گردیدوهمین دو روزه بصوب ماموریت خویش عزیمت خواهد کرد.

عزیمت وزیر مختار ژاپن

مسیو آکیوکازاما وزیرمختار ژاپن در ایران بسمت وزیر مختار آن دولت در پرتقال منصوب گردید و از طهران از طریق بندرپهلوی‌عازم لیسبون گردید . مسیوفوکومانایب اول سفارت بسمت شارژدافری‌معرفی شد .

پنجاه متعلم برای تزریق حیوانات

اداره کل صناعت و فلاحت برای موسسه دفع آفات حیوانی احتیاج دارد به پنجاه نفر متعلم برای تزریق حیوانات که بعد از اتمام یك دوره تحصیل چهار ماهه در مدرسه بیطاری ممکن است با ماهی سیصد ریال بسمت واکسناتوری استخدام شوند، بادارا بودن شرایط ذیل :

۱ـ تبعیت ایران ۲ـ داشتن تصدیق‌سیکل‌اول‌متوسطه واشخاصی که آشنا بزبان فرانسه باشند حق تقدم خواهند داشت . ۳ـ سن کمتر از ۲۲ زیادتر از ۳۵ سال نباشد ٤ـ عدم سوء سابقه و یا محکومیت جزائی ۵ـ خدمت تحت‌السلاحی را انجام داده یا معافیت داشته باشد . اشخاصی که واجد شرایط فوق باشند تا تاریخ ۱۵ آبان در پرسنل اداره کل صناعت و فلاحت ثبت‌نام کنند. اداره کل صناعت و فلاحت

(نقل ازاطلاعات اول آبان‌ماه ۱۳۱۱)

یادت بخیر ...مرشد اصغر!

از : م . حاجیانفر

یادش بخیر مرشد اصغر معرکه‌گیر که وقتی بساط‌معرکه را درگذرگاه های خاکی و پر رفت وآمد «سنگلج» بهن‌میکردو باآن صدای دورگه وتک سرفه های خشک و بیمار گونه‌اش خلق‌الله را برای تماشای هنر «شامورتی‌بازی» و مارافسائی و از همه مهمتر «جنگ مار و خرگوش !» بپای معرکه می‌خواند ، در یک لحظه صدها زن و دختر‌چادری ، جوانهای ولگرد وبچه های‌کوچه وبازار در اطراف‌او حلقه‌میزدند وحتی گاهی بقال و آهنگر و سایر کاسبکاران محل هم دست از کسب وکار میکشیدند و برای دهمین و صدمین بار به‌جمع «تماشائیان!» معرکه میپیوستند، باین امید که شایدمهمترین و جالب ترین نمایش معرکه راکه همان «جنگ مارو خرگوش»بود ومرشد در آغازهر معرکه مژده نمایش آنرا باآب و تاب‌فراوان به‌جماعت مشتاق میداد تماشا کنند اما وقتی جناب مرشد ، همه «چشمه» های تکراری‌خود را بازی میکردو نوبت به‌نمایش «جنگ مارو خرگوش» میرسید، نگاه عمیقی به جمعیتی که چهار طرف او را احاطه کرده بود میانداخت ، دستهایش را با شدت بهمیزد و باصدای بلند وبه آهنگ‌مخصوصی میخواند:

«این گفته مرا یاد از آن مرشد پیر است»

«بگشای سرکیسه که‌بی‌مایه فطیر است»

وبلافاصله یک سینی حلبی بدست میگرفت وبعنوان‌جمع کردن حق‌الزحمه برای نمایش مهمترین قسمت معرکه چند بار دور میزد و خلق ساده دل واز همه جابی‌خبر هم برای تشویق بیشتر حضرت مرشد جهت اجرای مهمترین برنامه معرکه، سرکیسه میگشودند و سینی حلبی اورا سکه باران میکردند. لکن پرشدن سینی همان بود و درهم رفتن اخم مرشد همانا ! زیرا که بهر حال برای طفره رفتن از اجرای نمایش جنگ مارو‌خرگوش بهانه‌ای لازم بود وجالب آنکه در بین جمع نیز کسی نمیدانست که از ابتدانه ماری در بساط حضرت مرشد وجودداشته‌است‌ونه‌خرگوشی!!

مرشد اصغر چند لحظه‌ای سکوت میکرد و بعد درحالیکه میکوشید خود را ازمقدار پولی که جمع شده‌بود ناراضی نشان دهد ، بساط معرکه را داخل جعبه‌ای میریخت و غرولندکنان از میان جمع بیرون میرفت . تاباز کجابساط معرکه‌را بگسترد وباوعده نمایش «جنگ مار و خرگوش» جماعتی را سرکیسه کند !

پریشب والده بچه ها یقه حقیر سراپا تقصیر را چسبید که اگر مامجال گردش و تفریح نداریم ،بچه‌هاگناهی نکرده‌اند، لااقل آنها را جائی ببر . مثلا به فلان گاردن‌پارتی که می‌گویند چنین و چنان است و...

هنوز حرف عیال تمام نشده بود که بچه ها شروع کردند به‌نق‌نق زدن ویابه زمین‌کوبیدن که:

ـ یاالله . ما گاردن‌پارتی!

دیگر نه‌جرات مخالفت وجود داشت و نه مجال اظهار عقیده ، رفتیم و جای شما سبز که چه «گاردن» ی‌بود و چه «پارتی» پرشکوه و جلالی !

جمعیت بیقرار درمقابل‌گیشه بلیط موج میزد و سردرگاردن‌پارتی غرق در نور لامپهای الوان‌وعکسهای‌تمام‌قدهنرپیشگان با صدای آن بلندگوی نکره که یکریز داد میزد : بشتابید .شروع شد (چی‌شروع شد ؟ خدا میداند!)

با مدتی توی صف ماندن و از سرو کول‌این وآن بالارفتن، سه بلیط از قرار هر بلیط ۳۰ ریال خریدیم و قدم به آنجا گذاشتیم ، جای بی‌آب و علفی که قبلا پارکینگ اتومبیل بودوحالا شده است گاردن‌پارتی !

روبروی درورودی‌یک چیزی شبیه «سن» ساخته بودند که پسرک ١٤ـ ١٥ ساله‌ای با صدای موزیک باصطلاح«مدرن» چند جوان «بیتل‌نما» روی آن قرمیداد و شکلک درمی‌آورد و حضار هم در اطراف سن به تماشا ایستاده منتظرختم برنامه این «هنرمند خردسال!» بودند و شروع برنامه مهمتر و جالب تر!گروه دیگری هم پراکنده در گوشه وکنار دهها‌غرفه «امتحان شانس!» و«دوتومن‌به‌پنج‌تومن!» و «لاطاری» وغیره که مخصوص مبتلایان به‌قمار است و بقول آن رفیق شفیق «کلک پول!» که گوئی چنین محلی را فقط برای دائر کردن غرفه های قماردائر کرده بودند نه جای‌نشستنی و نه برنامه قابل دیدنی و شاید برای عده‌ای از جوانهائی که به‌آنجا آمده بودند، جالب ـ ترین قسمت برنامه ، شیرین زبانیهای جوانکی مو بلند بود که گاه بگاه بعنوان کارگردان برنامه روی سن می‌آمد وضمن «جوک» گوئیهای متداول ، متلک‌هائی زننده با کلماتی مستهجن نثارحضرات‌میکرد، گاردن پارتی با آنهمه شکل و شمایل ظاهری همین بودو دیگر هیچ !

وقتی پس از دو ساعت روی پا ایستادن و پول دادن وخون دل‌خوردن از آنجا بیرون می‌آمدیم بچه ها خسته وافسرده بودند و من‌بخود میگفتم : یادت بخیر مرشد اصغر که اگر در این‌دنیای وانفسا، دست‌بهیچ دم گاوی بندنبود ، لااقل پایه گذار مکتبی‌بودی که‌حالا عده‌ای آنرا «مدرنیزه» کرده‌اند و از آن‌نان میخورند،آنهم‌چه‌نانی مرشد اصغر !

انتقاد

جواب مسئله را نیافتم

حسب‌المعمول مدتها بود که در انتظار تاکسی‌در انتهای فیشرآباد ،پابپا می کردم‌تا دلتان بخواهد اتومبیل شخصی بود که با یکنفر سرنشین در خیابان حرکت می کرد و هرگاه که چشمم به اتومبیل نارنجی‌رنگی‌میافتاد ،به‌خیال آنکه تاکسی‌باشد ،دلخوش میشدم ، ولی وقتی نزدیك می شد متوجه‌می شدم که یا اتومبیل شخصی دیگری است‌ویا اینکه تاکسی مسافردار می باشد که با حسرت عبور آنرا بدرقه می کردم .

حدود سه ربع ساعت معطل‌شده‌بودم که بالاخره یك‌تاکسی‌بار رسید وبا عجله سوار شدم ومقصد را که مقابل درورودی روزنامه اطلاعات بود به راننده گفتم . خوش‌خوشك فردوسی‌را سرازیر شد و ازچندراه بندان گذشت ودرسه راه خیام بطرف روزنامه اطلاعات آمد .

قبلابه عرضتان برسانم که مدتهاست مقابل‌در بزرك روزنامه‌را اختصاص به اتومبیلهای مراجعه کنندگان داده‌اند و از پارك کردن سایر وسائل‌نقلیه جلوگیری می‌شود ،تامراجعه کنندگان به راحتی‌در موقع مراجعه به روزنامه از محل‌پارکینك استفاده کرده‌ودغدغه‌خاطرنداشته باشند.

تاکسی‌بار نزدیك روزنامه که رسید ، باو متذکر شدم که ممکن است بعلت ایستادن در مقابل روزنامه و پیاده کردن مسافر اوراجریمه کنند وباو توصیه کردم که‌به‌راه خود ادامه دهد (چون سابقه اینکاررا چندین مرتبه دیده بودم) تاکسی‌بار به حرکت خود ادامه داد که زمین کوچکی درشمال غرب‌تهران و نرسیده به کوی کن خریدیم تا برای خود و خانواده‌ام خانه‌ای بسازم که از شر اجاره نشینی خلاص شوم . چند ماهی که از خرید قطعه زمین‌گذشت شهرداری تهران محدوده باصطلاح پنجساله برای تهران تعیین نمود و گفت هیچکس حق ندارد خارج ازاین محدوده ساختمان بسازد بدبختانه قطعه زمین این بنده و عده‌ای‌دیگر در خارج محدوده واقع شد . در این مدت اجاره مسکن روزبروز بالا رفته است بطوریکه در حال حاضر نصف درآمد ناچیز این حقیر صرف اجاره خانه میشود چه خوبست شهرداری تهران هم به امثال این بنده توجه نماید و محدوده فعلی را گسترش دهدتا اشخاص معیلی مثل بنده که با فروش اثاثیه منزل یک قطعه‌زمین خریده‌اند بتوانند پناهگاهی برای خود و فرزندانشان بسازند و از زندان اجاره‌نشینی خلاص شوند و پیش زن و بچه شرمنده نباشند

علی فیضی

با ۲۰ مسافر حرکت میکند

بازگشت بشرح مندرج درشماره ۱۳۶۰۱ مورخ ۲۸ـ٦ـ۵۰ تحت عنوان «اتوبوس‌هاباظرفیت‌نشسته حرکت کنند » بامضاء آقای‌عبداله روستائیان باستحضار می‌رساند: به سرپرست خط مذکوروماموز کنترل‌تذکرلازم‌داده‌شده‌است که اتوبوس ها از میدان تجریش بابیست نفر مسافر بطرف‌شهر حرکت‌نمایندتابتوانند مسافرین بین راه رانیز سوار کنندوهم‌چنین در مواقعی که‌درایستگاهی مسافر متراکم‌شودفورا اتوبوس خالی‌جهت‌سوار کردن آنان‌اعزام دارند.

اداره‌روابط عمومی‌شرکت‌واحد

تذکر داده شد

بازگشت بشرح مندرج درشماره ۱۳۶۰۲ مورخ۳۰ر٦ر۵۰تحت‌عنوان «من شاهد بودم» باستحضار می‌رساند : با اینکه شماره اتوبوس مورد بحث ذکر نشده مع‌الوصف بکلیه رانندگان منطقه ابلاغ شد که در تمام ایستگاه ها متوقف و مسافرین را سوار کنند و درتامین رفاه آنها مراقبت بیشتری نمایند.

اداره روابط عمومی شرکت واحد

جدول کلمات متقاطع

شماره ۵۱۶۸

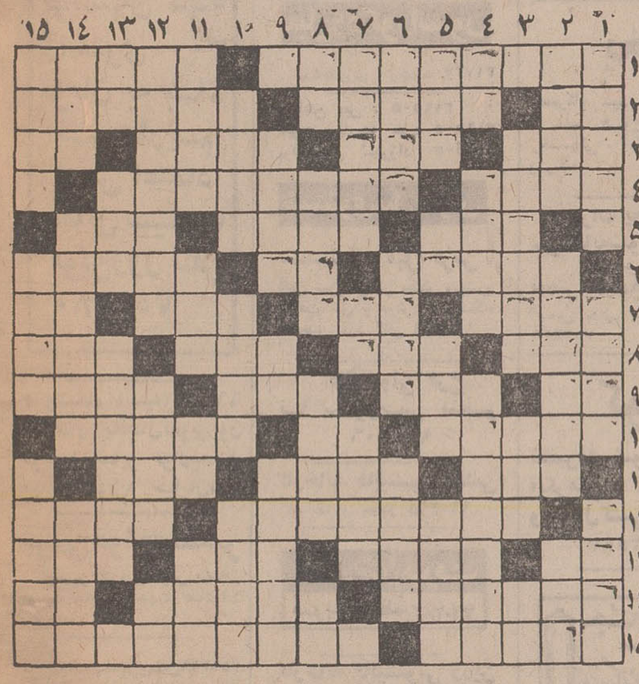

افقی :

۱ـ اثری معروف ازجك لندن ـ چابك سوار در دست دارد ۲ـ بعداز باران پدید آید ـ تخت پادشاهی ـ لقب امیران ارتش ۳ـ پارچه ابریشمی ـ از جنك های معروف در تاریخ اسلام ـ نوعی بازی با ورق ـ برآمدن آب دریا٤ـ درخون که بالا رود ناراحتی بار آورد ـ از بزرگترین نویسندگان سبك ناتورالیست فرانسه که «خطای کشیش»از آثار اوست۵ ـگاهی معلق زده می آید ـ تحفه و پیش کش‌ـدرد و رنج ٦ ـ جریان هوا ـ نوعی لباس باشد ـ زیاد ۷ ـ صحرای وسیع ـشهری در آذربایجان ـ پرهیز کار ـ حرف صریح ۸ ـ آنچه در دل گذرد ـخورشید ـ نزد و جلو ـخوب و پسندیده ۹ـ رود آرام اروپاـ تقویت گیاه از آنست ـ اگر زمزمه محبت باشد نیکوست ـ آرزو و چشمداشت ۱۰ـ یکی‌از انواع‌نخ ـ مکان وماوا‌ـ شریك است وخداندارد ۱۱ـ نخوت‌ـ هم بهره ! ـ عضوی درون‌بدن ۱۲ـ پادشاهی در سلسله هخامنشی ـ آنچه انجامش ضروریست ۱۳ـ بردارست کشندش ـ گاهی برای افتخار میگیرند ـبرادر پدرـ عددیست ١٤ـقصه‌وداستان حقوقی که‌ابدا به دانشگاه مربوط نیست !ـ حرف ندا ۱۵ـ کوتاه و ناقصـ کشف معروف دینامیت که از کشفش سخت پشیمان شد .

عمودی :

۱ـفروشنده جنس دست دوم‌ـ مهمانخانه عربی‌ـ وسیله‌انداختن تیر ۳ـ قسمتی از بدن ـ نوعی بیمارستان باشد ـ سك در داشتنش شهره شده۳ ـدستمال و پسندیده ۹ـ رود آرام اروپاـ تقویت گیاه از آنست ـ اگر زمزمه محبت باشد نیکوست ـ آرزو و چشمداشت ۱۰ـ یکی‌از انواع‌نخ ـ مکان وماوا‌ـ شریك است وخداندارد ۱۱ـ نخوت‌ـ هم بهره ! ـ عضوی درون‌بدن ۱۲ـ پادشاهی در سلسله هخامنشی ـ آنچه انجامش ضروریست ۱۳ـ بردارست کشندش ـ گاهی برای افتخار میگیرند ـبرادر پدرـ عددیست ١٤ـقصه‌وداستان حقوقی که‌ابدا به دانشگاه مربوط نیست !ـ حرف ندا ۱۵ـ کوتاه و ناقصـ کشف معروف دینامیت که از کشفش سخت پشیمان شد . عمودی : ۱ـفروشنده جنس دست دوم‌ـ بهشت ـ زیست و دوام ـ خسیس پس‌ندهدـنشاط وشادی ۱۲ـ همشاگردی ـ سایبان چشم ـ پایتختی در اروپا ۱۳ـ فلزیست ـ مبحثی در شیمی ـ آشکارا ١٤ـ اسب چاپار ـ از عناوین اشرافی در اروپا ـ پاسخ ۱۵ ـ قسمتی از تخم‌مرغـ گاهی در ورزش می‌شکنند ـ عوض کردن .

حل جدول شماره ۵۱۶۷

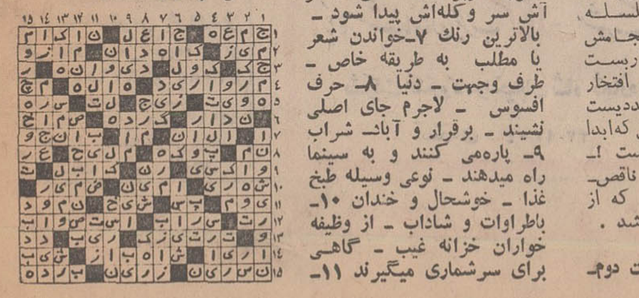

تظاهر به روزه خواری ممنوع !

اطلاعات و مردم

«سرپرست» بجای «رئیس»

چندی پیش از طرف اقای نخست وزیر بخشنامه‌ای‌به تمام وزارتخانه ها و سازمان های دولتی صادر گردید که از بکار بردن کلمه «محترم» بعد از اسم مقامات اداری خودداری شود . گرچه کلمه مورد نظر آقای نخست وزیر کم‌کم جای خود را به کلمه معظم میسپارد ولی اینجانب پیشنهادی داشتمو آن این بود که چه بهتر است فکری‌درباره‌عنوان «رئیس»بشود ودستور دهند که پس از این بجای کلمه رئیس که دراول نام ادارات بکار میرود واژه «سرپرست» را بکار برند زیرا همانطور که می دانیم در حال حاضر عنوان ریاست بهر کس که اطلاق شود در وی صفات‌و حرکاتی بروز می کند که هم قبلا فاقد ان بوده و هم باروح انقلاب اداری سازگاری ندارد فی‌المثل هر کس رئیس شدابتدا در اطاق‌خود را به روی‌دیگران می بندد وپیشخدمت مخصوص برای خود میگمارد . حوصله حرف شنیدنش کم میشود . ارباب رجوع را بسر دیگران حواله می دهد اعتباراب اداره را صرف تزئین اطاق مختص به‌خود می نماید . با کارمندان کمتر تماس می گیرد و باد در غبغب میاندازد و حال‌آنکه‌تصور میرود اگر به جای کلمه‌رئیس واژه سرپرست را که‌بامسمی‌تر ودربعضی سازمان ها معمول گردیده بکار برند هم خدمتی به زبان شیرین فارسی و هم اصلاحی از نظر اخلاق دروضع ادارات و موسسات شده باین اعتبار که کلمه سرپرست‌شاید باصفات و فروعاتی که کلمه رئیس دارد همراه نباشد .

نورالدین اسلامی الویری

خارج از محدوده تاکی خارج است ؟

محترما معروض میدارد چهار سال قبل با هزاران خون‌دل قطعه زمین کوچکی درشمال غرب‌تهران و نرسیده به کوی کن خریدیم تا برای خود و خانواده‌ام خانه‌ای بسازم که از شر اجاره نشینی خلاص شوم . چند ماهی که از خرید قطعه زمین‌گذشت شهرداری تهران محدوده باصطلاح پنجساله برای تهران تعیین نمود و گفت هیچکس حق ندارد خارج ازاین محدوده ساختمان بسازد بدبختانه قطعه زمین این بنده و عده‌ای‌دیگر در خارج محدوده واقع شد . در این مدت اجاره مسکن روزبروز بالا رفته است بطوریکه در حال حاضر نصف درآمد ناچیز این حقیر صرف اجاره خانه میشود چه خوبست شهرداری تهران هم به امثال این بنده توجه نماید و محدوده فعلی را گسترش دهدتا اشخاص معیلی مثل بنده که با فروش اثاثیه منزل یک قطعه‌زمین خریده‌اند بتوانند پناهگاهی برای خود و فرزندانشان بسازند و از زندان اجاره‌نشینی خلاص شوند و پیش زن و بچه شرمنده نباشند

علی فیضی

آئین نامه دریافت مبلغ !

بنده که یکی از دانشجویان دانشگاه ملی میباشم برای ۱۳ واحد باقیمانده از دروس خود موظف به ثبت‌نام برای پنجمین سال دردانشگاه میباشم چون ازمیزان شهریه پرداختی بی‌اطلاع بودم لذا پس‌از مراجعه به‌دانشکده خود گواهینامه‌ای دائر براینکه فقط ۱۳ واحد از دروس بنده تا اخذ لیسانس باقیمانده است دریافت و برای تعیین شهریه به سازمان‌مرکزی دانشگاه مراجعه نمودم وقتی گواهینامه را بمسئول مربوطه تقدیم کردم باکمال تعجب زیر ورقه شهریه پرداختی را دو هزارو چهار صد تومان مرقوم نمودند علت را پرسیدم جواب دادند که بموجب آئین‌نامه دانشگاه تا یازده واحد عقب‌افتاده هر واحد مبلغ یکهزار ریال واز یازده واحد تا ۲۱واحد کلا دوهزار تومان واز ۲۱ واحد ببالا کلا چهار هزار تومان بابت شهریه اخذمیگردد وباینجهت بابت ۱۳ واحد دوهزار تومان وپایان‌نامه تحصیلی مبلغ سیصد تومان که بایکصد تومان حق ورزش جمعا بایستی دو هزار و چهار صد تومان پرداخت کنید میخواهم از مسئولین محترم دانشگاه ملی سئوال کنم آیا شهریه‌ای که بابت ۱۳ واحد درسی دریافت میشود باید باشهریه‌ای که بابت ۲۱ واحد درسی دریافت میشود یکسان باشد درثانی بابت پایان‌نامه که اصولا کلاسی دائر نمیگردد و استادان مربوطه ببت تصحیح و قبول آن وجهی دریافت نمیدارند دانشجویان موظف به پرداخت مبلغ سیصد تومان میباشند و بالاخره بابت حق‌ورزش که واحدی در دروس دانشگاه ندارد باید همه ساله مبلغ‌یکهزار ریال از هردانشجو دریافت‌گردد چه بهتر که دانشگاه ملی برای جلوگیری ازایز اجحاف به دانشجوین شخصا باین موضوع رسیدگی ولااقل دستور فرمایند که بابت‌هر واحد مبلغ یکهزار ریال دریافت شود . آیا این صحیح است که دانشجوئی برای شهریه ۱۱ واحد درسی مبلغ یازده هزار ریال و دانشجوی دیگر برای ۱۳ واحد مبلغ ۲۰٫۰۰۰ ریال پرداخت نماید .

دانشجو

اطلاعات و مردم

فروشگاه نزدیك‌مرغداری مستقرنمود

۳۱۱۰۸۰

اکثر مرغداریهای اطراف تهران در جاده کرج، اطراف شهریار و علیشاه‌عوض وآن حدودمستقر هستند که‌سرمایه گذاری اغلب آنان رقم عمده‌ای رادر صنعت‌مرغداری ایران بوجود آورده است و ناچار هستند که طبق‌آخرین اصول و روش اقدام به پرورش مرغ و جوجه بنمایند و برای نیل باین هدف‌علاوه بر استخدام کارشناسان وارد باینگونه امور احتیاجات داروئی خود را ناگزیربایستی ازموسسه سرمساری حصارك مرتفع نمایند .

بعد مسافات ذکر شده تا موسسه رازی حصارك بقدری است که اکثر مرغداران برای رسیدن بمحل متحمل ناراحتی های فراوانی می ـ شوند و از طرف دیگربرای تمام این مرغداریها یك فروشگاه در خیابان شاه چهارراه مخبرالدوله دایرشده است که‌انهم باوضع ترافیك فعلی تهران و رفت و آمدبین مرغداری و این فروشگاه حداقل یك‌روز تمام وقت خریدار را میگیرد .

برای خرید امروز صبح «فلاسك» را پراز یخ کردم که داروی خریداری شده را پس‌از دریافت درون ان قرار دهم ساعت ۹ صبح‌ازشهریار حرکت کردم و حدود ظهر در مقابل فروشگاه رازی دربدر بدنبال پارکینك می ـ گشتم ، بالاخره اتومبیل را در جائی گذاشتم و داخل فروشگاه شدم بگذریم از اینکه از داروی مورد نظر شیشه‌های کوچك ۲۰۰ ریالی نبود و ناگزیر شیشه های بزرك میبایستی خریداری کنم ، ولی موقعی که در فلاسك را گشودم ، یخها تقریبا اب شده بود، درحالی که احتیاج به یخ داشتم و در چهارراه مخبرالدوله یخ فروشی وجود نداشت ، بهر صورتی بود داروی موردنیاز را تحویل گرفتم و به‌مقصد «شهریار» حرکت کردم،وقتی در شهریار در فلاسك را باز کردم دیدم ، فقط آب یخ‌باقی مانده و باصطلاح تمام یخها آب شده است . اکنون به درستی نمیدانم از داروی خریداری‌شده میتوانم‌استفاده کنم یا خدای نخواسته فاسد شده است و لذا تقاضا دارد اقداماتی معمول گردد که برای خرید دارو مرغدار ها بتوانند به‌محل های‌نزدیکتری مراجعه کنند و اینهمه رنج سفر را برخود همراه نکنند و بدین ترتیب کمك موثری به‌مرغداران‌وپرورش‌دهندگان طیور شده است .

مرغدار

۳۱۱۰۸۰
همه روزه ازساعت٦ تا ۷ بعداز ظهر نظریات شما را منعکس میکند

تاکسی‌دنباله‌رو دارد

بازگشت بشرح مندرج‌درشماره ۱۳۵۹۲ مورخ۱۷ـ٦ـ۵۰تحت عنوان«خدای‌نکرده» بامضاءآقای بیژن‌پنبه‌چی ، باستحضار می‌رساند:

چون خط ۱۰۷ دارای تاکسی دنباله رومی‌باشد لذا مسافرین آن خط از تاکسی های‌مذکور استفاده می نمایند وبهمین‌علت مینی‌بوسهای خط ۱۰۷ جمع ـ آوری شده‌است .

اداره‌روابط عمومی شرکت واحد

«دوره نتیجه‌گیری دایر شود»

مهرماه ۱۳۴۵ انستیتو تکنولوژی تهران ، که حاصل ماهها برنامه ریزی و شور گروهی از برجسته ترین افراد مملکت بود ، پس از تدوین و تکوین برنامه های آموزشی ، علمی و فنی آن و تصویب شورای مرکزی تاسیس شد . و دستور ایجاد پنج انستیتوی دیگر در سایر شهرستانها صادر گردید . و بدین مناسبت عده کثیری از دانشجویان جوان و پرتلاش دراین انستیتو مشغول تحصیل شدند . وبرطبق همان اساسنامه مصوبه یکصد وسی‌امین جلسه شورای مرکزی دانشگاه ها دوره های دوساله اول تحصیلی و دوساله دوم کارآموزی را به پایان رسانیده واکنون بااستناد بهمان اساسنامه میخواهند دوره دو ساله سوم را که دوره نتیجه‌گیری و بهره‌برداری محسوب میشود ادامه دهند .

ولی متاسفانه اولیاء مسئول از ایجاد این دوره‌تاکنون شانه خالی کرده و تعداد کثیری از دانشجویان این دوره بلاتکلیف و سرگردان شده‌اند در حالیکه بودجه سالیانه آن نیز ۱۰ میلیون ریال است .

اقدامات دانشجویان نیز تاکنون از طریق وزارت‌علوم و آموزش عالی ووزارت آموزش و پرورش به نتیجه نرسیده است .

علیهذا بایکدنیا امید وآرزو استدعا داریم جهت ایجاد این دوره در یک سطح وسیع تحقیقاتی ، صنعتی و فنی‌اقدام لازم از طرف مسئولان مربوطه صورت گیرد .

دانشجویان انستیتو های تکنولوژی شش ساله کشور

محی‌الدین میرزائی

نیازمندیهای شما

آگهی تلفنی در صفحه نیازمندیها

باتلفن‌های:
۳۱۱۲۲۰
۳۱۱۲۲۴
۳۱۱۲۲۷
۳۱۱۲۲۹
۳۱۱۲۳۰
۳۱۱۲۳۱
قبول میشود

اثاثیه

خرید

بازرگانی فرش کیهان ۸۳۰۹۰۴ و ۸۲۳۷۷۶ خریدار نقدی همه رقم فرش کهنه و نو جهت صادرات روزولت میدان ۲۵ شهریور

فرش طوسی ۷۵۹۰۲۹ فرسهای کهنه‌ونوسنکین قیمت شما را جهت صادرات ازسایرین بهتر خریداری مینماید .

فروشگاه نادر۳۵۲۳۶۶ فرسهای کهنه‌ونو یخچال، تلویزیون، اجاق گاز و کلیه لوازم برقی ومبلمان شما را تلفنی در منزل خریدار است .

فروشگاه فرش صمد تلفن ۴۹۹۸۵ خریدار همه نوع فرش های نو کهنه وسایر لوازم منزل و اشیاء قدیمی چلچراغ ظروف بلور وچینی‌وروشو

فروشگاه استار۶۶۶۴۰۲۱ خریدار یخچال برقی‌و نفتی‌تلویزیون کولرفرس وکلیه لوازم‌منزل بقیمت عادلانه شاه ٤ راه پیروز

فروشگاه‌مشرق ۴۹۳۲۷ بهترین خریدار قالی ، قالیچه ، لوازم منزل ، یخچال نفتی

نمایشگاه گلشن ۶۲۱۴۲۱ همه نوع فرش های کهنه خریداریم وهمه رقم فرش نو موجود میباشد فرش های‌کهنه پانو معاوضه می شود خیابان پهلوی بالای ایستگاه بیمه جنب بانک ملی یوسف‌اباد .

فرشهای کهنه را متری ۳۰۰ تومان به بالا خریداریم فرش اعتماد مقابل سینما مولن‌روژ تلفن ۷۵۸۲۸۰

فروشگاه آسیا۶۶۲۸۳۲ خریدار یخچال تلویزیون فرش‌و سایر لوازم‌منزل بقیمت‌عادلانه خیابان‌شاه

فرش خواجه نصیر
بهترین خریدار فرش کهنه و نو و معاوضه جهت صادرات تلفن ۷۵۲۶۹۰

فروشگاه بختیاری‌تلفن۷۵۹۳۲۹ بهترین خریدار کلیه لوازم منزل

فروشگاه‌فرش تهران کالا خریدار انواع قالیهای نو و کهنه و لوازم منزل ۶۶۹۲۲۶

فروشگاه فرش شایان تلفن ۶۶۳۳۸۱ بهترین خریدارفرش‌ولوازم منزل

فروشگاه فرش فروردین خریدار فرش کهنه و نو تلفن ۶۶۱۶۵۵و ۴۳۰۸۵

فروشگاه ارمان تلفن۶۶۹۶۲۳ خریدار یخچال برقی و نفتی و تلویزیون قالی . قالیچه

فروشگاه ایران فرش
تلفن ۷۷۴۹۷۲
کلیه لوازم منزل شما را بهر مبلغ باشد بیشتر از سایرین نقد خریداریم
آ ـ ۶۶۷۲

فرش اردیبهشت
تلفن ۶۶۸۱۶۴

خریدار فوری یخچال‌های نفتی تلفن ۴۹۳۹۳

فرش رضوی ۸۲۵۸۰۰

فرش‌ایران‌کالا ۷۹۳۳۶۷

فروش دست‌دوم

مزون شهرام
پالتو پوست لباسهای شب و روز تریکو ، دامن‌خارجی‌بقیمت مناسب بفروش میرسد خیابان آریامهربعدازبانک‌ملی‌کاشی ۲۵۰
۱ـ۲ آ ـ ۷۵۷۹

البسه خارجی وایرانی زنانه بعلت مسافرت بفروش میرسد. خیابان شاه فروردین جنوبی کوچه تیموری پلاک ۵۰ طبقه سوم تلفن ۴۱۵۷۴
۱ـ۲ آ ـ ۵۳۰۱۶

تعدادی صندلی دسته‌دار و میز و تخته سیاه فروشی تلفن ۹۷۵۷۹۱
۱ـ۲ آ ـ ۲۱۳۶۱

صفحه‌های آمریکائی، البسه ، فرش، دوربین ، پروژکتور . پیکان ۴۸فروش‌فوری ۹۶۲۸۹۵
آ ـ ۲۱۳۳۵

فروش دست‌اول

روکش کولر
کالی
بهترین محافظ برای کولرشماست
نمایشگاه رحمتیان
فردوسی جنب کوچه برلن
تلفن ۳۰۴۲۵۰

مبل‌ودکوراسیون

پرده‌دوزی ارجمند ۳۱۷۳۷۰

پیراهن مبل : ۳۱۹۵۰۵
تعویض پارچه مبل: ۳۱۹۵۰۵
پرده‌دوزی شهرزاد: ۳۱۹۵۰۵

شستشوی مبل وفرش

شستشوی مبل فرش
کلین سرویس‌مهر مبتکر وپیشرو نظافت مبل و فرش با دستگاه منحصر بفرد تلفن ۹۵۲۵۴۶

قالیشوئی فرخ با سرویس منظم ۹۷۷۵۰۶

کارخانه قالیشوئی اطلس
باسابقه و مجهز ۹۶۰۲۹۸

کارخانه قالیشوئی برف
سریع ومنظم ۳۱۰۷۸۲

کارخانه قالیشوئی زرین
بامتری ۲۰ ریال‌وسرویس مجانی تلفن ۹۶۳۹۵۰

کارخانه قالیشوئی آناهیتا و خشکشوئی مبلمان موکت و تشک و سقف اتومبیل در جای خود ۷۹۵۳۰۷

کارخانه قالیشوئی‌ادیب بانضمام شستشوی مبلمان درجای خودتلفن ۹۵۶۵۶۵

سرویس نوین
نظافت مبلمان ـ موکت فرش بانضمام تشك ماشین بادستگاه های مدرن و موادمجاز خارجی تلفن ۲۷۲۹۰ و ۴۸۶۶۰
۱ـ۶ آ ـ۷۷۰۳

گاز

ادسا گاز
۸۲۴۰۲۱

جهان گاز
BUTANE
تلفن بخش گاز
شرکت بوتان
از ۷ صبح تا ۹ شب
۹۵۳۰۵۱

ایران گاز
پخش گاز
۸۲۷۱۳۱
تعمیرات
۸۲۳۰۵۱ـ۵۳
همه روزه الزامات ۷ صبح الی ۱۱ شب
نمایشگاه مرکزی خیابان شاهرضا شماره ۳۳۰

پرسی گاز
گازوسرویس
غرب خیابان پهلوی
۹۶۳۰۲۱ الی ۹۶۳۰۲۵
از ۷ صبح تا ۷ شب
شرق خیابان پهلوی
۸۲۲۰۲۵ الی ۸۲۲۰۲۱
۸۳۰۰۳۳ الی ۸۳۰۰۳۱
از ۷ صبح تا ۱۰ شب
تلفن مخصوص تعمیرات ۸۲۶۲۴۰

یخچال

تعمیرگاه سید حسین۸۸۲۴۳۸ تعمیر هرنوع یخچال،کولر، رختشوئی ، آبگرمکن ، بخاری و رنگ

تعمیرات یخچال فوری سردخانه‌شوفاژ۷۹۳۸۹۷

تعمیرگاه‌یخچال فریجیدر
اساس چکی موجوداست تلفن ۷۵۲۳۳۶

کولر

تعمیرات شوفاژ-بخاری. آبگرمکن ـ روکش کولر و کانال‌کشی فوری .
۷۹۳۸۹۷

جنرال سرویس
آبگرمکن ـ کولر ـ یخچال ـ بخاری ـ اجاق گاز
تلفن ـ ۸۲۱۰۶۱

برای تجهیز بابکانی به متد
میکروفیلم
باکارشناسان مجرب کداک مشورت کنید
شرکت الکتروکامرا خیابان شاه شماره ۲۱۰
تلفنهای ۴۲۰۹۳-٤

بخاری

نکنیسین اریا ۷۶٤۶۰۸ رنك پخته بخاری و سرویس بخاری آبگرمکن

موسسه فنی کالج
نصب و سرویس‌شوفاژ آبگرمکن‌بخاری ۷۵۹۷۵۷

جنرال‌سرویس مقدم
رنك و سرویس بخاری با تضمین ۵۰ تومان سرویس آبگرمکن‌بخاری ۷۹۶۱۵۱

سازمان رفاه پژواك
تعمیرات و رنگ ایگرمکن ـ لباسشوئی ـ بخاری ـاجاق‌گاز تلفن ۹۵۱۲۵٤

بخاریهای خودرا نوکنید برای رنك‌آمیزی بخاری وآبگرمکن خودوسرویس و نصب روکش برزنتی کولر از هم‌اکنون باتلفن ٤۰۶۶٤ تماس بگیرید .

تعمیرگاه فنی آیس
سرویس شوفاژ بخاری آبگرمکن روکش کولرو یخچال تلفن ۳۱۱٤۵۱

سرویس مجاز ۱۰۳
ارنج
رنگ‌آمیزی ، نصب، سرویس، تعمیر و پخش لوازم یدکی یخچال ، کولر، بخاری و آبگرمکن .
خیابان شاه چهارراه پیروز تلفن ٤۰۶۶٤
آ ـ ۵۳۲۸۶

تعمیرات

تلویزیون

تعمیرگاه تلویزیون الکترون تلفن ۷۱۳۶۸۲

تعمیر تلویزیونهای R.C.A شاوپلورنس فیلیپس سیرا تلفونکن وسایرمارکها باسرویس مجهز سیار در شهروشمیرانات

موسسه ایران تلویزیون
تعمیرگاه مجهزتلویزیون های اروپائی و امریکائی

R.C.A.-R.T.I.
شاوپلورنس ، دمونت، کروندیك ، تلفونکن ، زیمنس فیلیپس وستینگهاوس باسرویس سیار وضمانت نامه کتبی تلفن ۷۶۰۷۶٤

سرویس تلویزیون کاراسی
تلفن ۶۲۸۳۷۱

سرویس سیار R.C.A-R.T.I شاوپلورنس دیاتور ـ جنرال در تهران بویژه شمیرانات الکتریك سیرا وستینگهاوس صبا و دیگر مارکها در منازل

تعمیرگاه تلویزیون شاوپلورنس
تحت نظرامام حسینی‌متخصص و سرپرست فنی سابق تعمیرگاه مرکزی شارپ‌لورنس‌اداره می‌شود نارمك بالای فلکه هفت حوض جنب بانك اصناف تلفن ۷۹۵۵۶۵

شرکت مهندسین تلویزیون‌ایران
تعمیر تلویزیونها ونفوذیت لامپ تصویر ۶۶۱۲۳٤

تعمیرگاه مجاز RCA RTI
تلویزیون آر.تی.آی
نارمك فلکه پست وتلگراف تلفن : ۷۹۰۶۵۱

تلویزیون فوری درمنزل تعمیر میشود ۹۶۰۵٤۶

دادار
تعمیرگاه مجازشماره ۱۵
شاوب لورنس
عباس‌اباد سی متری نظامی بین مهناز و پاشا شماره ۱۷۹
تلفن : ۷۶٤۲۵۱
SCHAUB-LORENZ

تعمیرگاه مجهزتلویزیونهای R.C.A R.T.I شاوپلورنس . گراندیك تلفونکن فیلیپس وبلر سرویس فوری تلفن ۹۵۷۷۶۰
۱ـ۱۰ آ ـ ۷۱۵۸

RCA RTI
تعمیرگاه مجاز شماره۲تلویزیون آر . تی . آی
تلفن ۹۶۲۳۸۸

تعمیرگاه مجاز شماره ۱۰
شاوب لورنس
خیابان فردوسی‌روبروی‌فروشگاه‌فردوسی اول کوچه‌سیرك تکنیکال‌سرویس
تلفن: ۳۱۴۲۶۷
SCHAUB-LORENZ

تعمیرگاه مجاز شماره ۳
شاوب لورنس
میدان ۲۵ شهریور اول خیابان آذری پلاك ۸
تلفن: ۸۲۳۵۶۰ ۴۴۹۹۱
SCHAUB-LORENZ

تعمیرگاه مجاز شماره ۴
شاوب لورنس
خیابان شاه بین چهارراه جمشید و پیروز پلاك ۵۰۰
تلفن: ۶۶۱۵۸۶
SCHAUB-LORENZ

تعمیرگاه مجاز شماره ۵
شاوب لورنس
خیابان آریامهر جنب بانك ملی پلاك ۲۳۴ ـ ۲۳۳
تلفن: ۶۲۲۷۲۰
SCHAUB-LORENZ

تعمیرگاه مجازشماره۱۶
شاوب لورنس
چهارراه شاهپور وکمرك
تلفن ۳۱۳۲۶۲ ۲۶۹۶۷
SCHAUB-LORENZ

تعمیرگاه مجاز شماره ۲
شاوب لورنس
خیابان سپهبدی نارمك بالاتر ازمیدان هفت حوض جنب بانك اصناف
تلفن: ۷۹۵۵۶۵
SCHAUB-LORENZ

تعمیرگاه مجاز شماره ۱۵
شاوب لورنس
عباس آباد سی متری نظامی پلاك ۱۷۹
تلفن: ۷۶۴۲۵۱
SCHAUB-LORENZ

تعمیرگاه مجاز شماره ۶
شاوب لورنس
شمیرانات ۲ راهی قلهك
تلفن: ۸۶۳۸۵۵ ۸۶۶۷۸۶
SCHAUB-LORENZ

تعمیرگاه مجاز شماره ۷
شاوب لورنس
خیابان شمیران قدیم وعباس‌آباد نبش چهارراه‌قصر
تلفن: ۷۶۰۵۳۶
SCHAUB-LORENZ

تعمیرگاه مجاز شماره ۸
شاوب لورنس
خیابان قادری کوی گوهرشاد پلاك ۱۵
تلفن: ۳۱۱۹۹۱
SCHAUB-LORENZ

تعمیرگاه‌مجاز شماره۱۳
شاوب‌لورنس
خیابان ارامگاه نرسیده‌بایستگاه ۲۲۱۵۳ و ۵۳۶۶۶۳
ورزشگاه پلاك ۸۷ و ۸۹
SCHAUB-LORENZ

تعمیرگاه مجاز شماره۱٤
شاوب‌لورنس
خیابان سنائی پلاك۵۴و۵۲
۸۲۸۲٤۷
۸۳۸۶۲۳
SCHAUB-LORENZ

تعمیرگاه مجازشماره۱۲
شاوب‌لورنس
خیابان امیریه مقابل‌فرهنگ
تلفن ۵۳۱۵۶۰
SCHAUB-LORENZ

تعمیرگاه مجاز شماره ۹
شاوب‌لورنس
خیابان شهناز شماره ۴۶۸
تلفن: ۷۵۶۵۰۴
SCHAUB-LORENZ

تعمیرگاه مجاز شماره ۱۱
شاوب‌لورنس
خیابان پهلوی پائین تراز امیرکرم
تلفن: ۶۶۷۱۷۱ ۴۲۷۳۳
SCHAUB-LORENZ

تعمیرگاه مرکزی :
شاوب‌لورنس
خیابان آیزنهاور ایستگاه سپهالکو پلاك ۵۵۸
تلفن:۲۰-۹۶۳۰۱۶
SCHAUB-LORENZ

تعمیرگاه مجاز شماره۱۷
شارب‌لورنس
تهران ویلا . شرق پارك
تلفن ۹۷۸۲۳۵
SCHAUB-LORENZ

فروشگاههای اتومبیل

اتومبیل (مولن‌روژ)
معاوضه همه‌نوع اتومبیل نقد و اقساط۱۱٤ ۷۶۳

ژیان ۵۰
نقد و اقساط
آماده برای تحویل
نمایشگاه اتومبیل امیر
میدان محمدرضاشاه
تلفنهای ۹۰-۹۵۹۶۶۶،۹۵۹۶۶۶

برای اتومبیل شما

FIAT

تعمیرگاه مرکزی‌فیات
تعمیرات همه نوع اتومبیل فیات با سرویس مجهز تهناز چهارراه صفا شماره ۱۲۹ تلفن ۷۵۹۶۷٤

کرایه

اتومبیل کرایه‌اتودل‌جان مرکز اتومبیلهای کرایه شبانه ـ روزی ارباساعتی ۱۵۰ ریال . پیکان ۱۲۰ ریال . جوانان۱۵۰ ریال . باراننده و بدون‌راننده اول امیرآباد تلفن ۶۶۲۵۹۲ ۷۵۲۹ آ ـ ۱ـ۳

ام ـ آ ـ اس
اتوبوس و مینی‌بوس‌دربست برای کارخانجات و مسافرت های دستجمعی تلفن هـای ۹۷۰۸۱٤ و ۹۷۸۸۱۵

توکل بار
بارکش شهر وحومه
تلفن ۲۲۲۲۲

اتولوکس
اتومبیلهای تشریفاتی با راننده برای داخل و خارج از تهران میدان فردوسی تلفن ۸۲۱۲۷۰و ۸۲۶۶۰۵

اتومبیل کرایه صدیق
اتومبیلهای مدرن با راننده‌و بدون راننده تلفن ۸۶٤۶۶۶
۱ـ۵ آ ـ ۷۶۲۵

اتوبار فرح شمالی
شهر و حومه و شهرستانها
۷۶۵۲۳۵
۷۵۱۲۷۸

جهان بنز
اتوبوس و مینی‌بوس بطور دربست جهت موسسات و کارخانجات و گـردشهای دسته‌جمعی تلفنهای ۹۵۸۲٤۲ـ ۹۵۶۶۲۹

ارزانتر
اتوبوس و مینی‌بوس نو برای کارخانه‌ها موسسات دولتی‌وملی وبرنامه‌های دسته جمعی‌ارزانتر از همه‌جا تلفن ۶۶۰۸۵۲
۱ـ۲۰ آ ـ ۷۵۸۸

کاج بار
بارکش شهر وحومه
۶۶۱۱۱۱
٤۱۱۱۱

جر نقیل بابك آیزنهاور تلفن۹۷۸۰۸۰ و۹۵۹۵۸۸

املاك ومستغلات

فروش
معاملات تهران پارس نارمك و پول امینی ۷۹۰۰۹۰

خانه فروشی
مژده‌مژده
باقساط ۷ ساله
صاحب خانه شوید خیابان وثوق ۳۰ دستگاه ساختمان ویلائی و مستغلاتی ۱۲۰تا۱۶۰ هزارتومان نقد واقساط دفتر اندیشه ۷۶۱۷٤۷و ۷۹۳۶۲۹
۱ـ۱۰ آ ـ ۷ ٤٤۹

برای فروش املاك خود
با تلفن۳۱۹۷۸٤ به بنگاه‌کوشان لاله‌زار نزدیك میدان سپه توضیحات و قیمت را بفرمائید
۱ـ۱۲ آ ـ ٤۲٤۸۸

یك باب خانه در خیابان تخت جمشید نزدیك شرکت‌ملی نفت بمساحت ۷۵۲ متر مربع با ۲۱٫۷۵ متر بر تخت‌جمشید نقدا به فروش میرسد به تلفن ۳۱۹۵۸۱ مراجعه شود .
۱ـ۲۰ آ ـ ٤۹۷۹٤

خانه نوساز فروشی
۶دستگاه ساختمان‌بین‌جردن و پهلوی بمساحت ۶۰۰مترمربع ۲ طبقه هر طبقه ۷ اطاق باآب وبرق و شوفاژ بدون واسطه بفروش میرسد با تلفن۶۲۹۱۹۲ سازمان پایه تماس بگیرید .
۱ـ۳ آ ـ ۷٤۷۲

عمارت فروشی کوچك
تازه‌ساز دو طبقه‌مجزا هر طبقه با دو اطاق حمام باوان‌ودیوترم و آشپزخانه لوکس در بهترین محل مجیدیه نزدیك پل مجیدیه اتومبیل در حیاط پارك میشود دوبر شمالا به خیابان ۳۵متری جنوبا به کوچه شش متری به قیمت صد هزار تومان فروخته میشود برای دیدن رجوع فرمائیداز میدان‌سپه اول‌لاله‌زار ۳۱۹۷۸٤ به : بنگاه کوشان
آ ـ ۵۳۷۱۰

مستغل فروشی مرغوب
شخصی‌ساز دارای هشت مغازه و شش‌دستگاه آپارتمان بااجاره های‌نازل ماهانه چهار هزارو هفتصدتومان اجاره‌میدهدطالبین رجوع فرمایندلاله‌زار ۳۱۹۷۸٤ به: بنگاه کوشان
آ ـ ۵۳۷۱۲

یادآوری
به اشخاصیکه از ملارد ویلا زمین خریداری نموده‌اند
احتراما متذکر میگردد که : چون زمینهای ملارد ویلا نزدیك باتمام و ضمن توسعه منطقه ازطرفین نقشه فعلی چند کوره آجرپزی که در کنار منطقه موجود است نیز طبق برنامه قبلی میبایست تخریب و زمین آن تسطیح و تفکیك گردد . لذا در صورت تمایل باستفاده از آجر این کوره ها نسبت به احداث ساختمان در زمین های ابتیاعی خود اقدام فرمایند .
دفتر روابط عمومی ملارد ویلا ـ سازمان املاك شایسته .

خانه شخصی‌ساز مستغلاتی مساحت ۲۲۲ متر بنا ۳۲۰ متر شمالی در سیدخندان مقابل پارك کورش‌با تلفن‌کرکره کانال کشی اف اف بعلت مسافرت به قیمت ۲۵۰ هزار تومان بفروش میرسد بعد از ظهرها تلفن ۷۷۶۹۲۰
آ ـ ۷۶۹۸

ساختمان ویلائی شمالی
مهندسی‌ساز مساحت ۲۵۰ متر مربع دارای ۵اطاق و سرویس کامل واقع در تهران‌نو بفروش میرسد دفتر ساختمانی آریاتلفن ۷۵۷۶۷٤
آ ـ ۷۶۵۹

آپارتمانهای فروشی
چند دستگاه آپارتمان ۵اطاقی مجهز به شوفاژ پارکینگ تلفن‌ـ آسانسور ـ تهویه در عباس‌اباد فرح جنوبی شمالی پمپ‌بنزین بفروش میرسد تلفن ۷۵٤۱٤۵
۱ـ۱۰ آ ـ ۷٤۹۱

ویلا فروشی
چند دستگاه ویلا مدرن
شخصی‌ساز بفروش میرسد ۷۶٤۹۷۳ ـ
۱ـ۲۵ ۱ـ ۶۶۰۷

ویلای فروشی‌در قیطریه
مساحت ۶۵۰ متر شمالی ۶ اطاق خواب سالن ناهارخوری وپذیرائی اطاق مستخدم شوفاژ تافن نوساز ۳۶۵ هزار تومان دفتر سلطنت‌آباد تلفن ـ ۷۷۱۸۳۵
۱ـ۳ آ ـ ۷۵۵۷

زمین فروشی

مژده مژده
زمین بقطعات بزرگ و کوچک برای گاراژ ، انبار . کارخانه ومسکن از متری ۵ تومان‌تا ۳۵ تومان .
ازژاندارمری‌اول جاده‌خراسان گذشته دست‌چپ‌دفترداودخانی یا تلفن ۷۵۷۷۱۶
آ ـ ۷٤۵٤

یکقطعه زمین در کرج و یکقطعه در مشهد با اتومبیل در حدود ۲۰ هزار تومان معاوضه میشود ۹۵۷۹۶۸

فروش سرقفلی

مغازه واگذاری

مغازه‌ای دونبش
واقع در سه راه تهران‌ویلا بر ٤۵ متری تاج بابرق و آب و تلفن بطور جداگانه ویا دودهنه باهم واگذار میشود . تلفن ـ ۹۷۳۲۵۳
۱ـ۵ آ ـ ۷٤۷٤

خیابان تهران نو
ایستگاه دفتر جنب اداره راه یکباب نمایشگاه‌اتومبیل‌بمساحت ٤۰۰ متر واگذار میشود بتلفن ۷۹۲۷۲۹ مراجعه شود .
۱ـ۵ آ ـ ۷۶۳۹

توجه توجه
مکانی مخصوص سوپر مارکت‌درساختمانی‌مجلل برای علاقمندان تلفن ۸۲٤٤۸۶

کارخانه
کارخانه رنگ واقع در جاده مشهد بالغ بر یکهزاروپانصدمتر بفروش میرسد ۷۹۵۱۶۳
۱ـ۲ آ ـ ۲۱٤۸۹

اجاره‌داده‌میشود

اپارتمان اجاره
یکدستگاه آپارتمان طبقه دوم خیابان بهار کوچه صارم کاشی ۲۰ چهار اطاق وهال با تمام لوازم و سرویس کولر تلفن دیوترم ماهیانه هزار و دویست تومان تلفن ۸۲۱٤۷۵
۱ـ۲ آ ـ ۵۳۰۵۸

یکباب آپارتمان۲۸ اطاقه با شوفاژ و آسانسور خیابان کاخ یکجا اجاره داده میشودتلفن ٤۳۷۷۵

آپارتمان ٤ و ۵ اتاقه بزرگ باشوفاژ کولر و تلفونکخیابان بیژن نزدیك هتل‌آریا ۶۲۲۹۶۲
۱ـ۲ آ ـ ۲۱۱۸۱

۵۰۰ دستگاه آپارتمان مبله و غیر مبله جهت مسکن ودفتر کار موجود است. آدرس : خیابان آریامهر روبروی وصال شیرازی ساختمان دکتر عمید طبقه‌چهارم شرکت رضا تلفن ۶۳۵۵۶۱

یك آپارتمان دو اطاقه مبله با تلفن شخصی کولر . بخاری . آبدارخانه و غیره که قبلا دفتر مهندسی بوده واقع‌در خیابان شاهرضا بین میدان فردوسی و لاله‌زارنو واگذار میشود باتلفن ۶۳۵٤۹۰ تماس بگیرید.
آ ـ ۲۱۶۳۷

دو دستگاه آپارتمان بزرگ وبسیارلوکس بابهترین‌تاسیسات مدرن تهویه بی‌نظیر کف پارکت هر دستگاه دو دستگاه تلفن مستقیم پارکینگ اختصاصی مناسب برای دفتر کار شرکتها و موسساتی که بهترین محل تخت‌جمشید را طالبند ـ تلفن ۶۶۵۵۹۸ ـ ۶۶۳۱٤۰
آ ـ ۲۱۶۳۹

ساختمان اجاره
ساختمان ۶ طبقه دو نبش ۷۰ اطاق مجهز به شوفاژ و کولر و آسانسور چهار شماره تلفن یکجا اجاره داده میشود خیابان‌شمیران نبش‌شهناز پنجم تلفن ۷۵۳۹۵۸
آ ـ ۵۶۸۶

ویلا اجاره
ویلا اجاره در قیطریه مساحت ۶۰۰ متر شمالی چهاراطاق خواب سالن پذیرائی وناهارخوری اطاق مستخدم استخر شوفاژتلفن‌ماهی ۳ هزار تومان دفتر سلطنت‌آباد تلفن ـ ۷۷۱۸۳۵
۱ـ۳ آ ـ ۷۶۰۱۰

نمایشگاه برای اتومبیل یاهر مصنوع دیگر ـ در حوالی‌خیابان تخت جمشیددر ساختمانی‌عظیم و لوکس و تهویه مطبوع درجه اول بانرخ حدود ده درصد قیمت تخت جمشید با اطاقهای اضافی کافی عصرها تلفن ۶۶۵۵۹۸ ـ ۶۶۳۲٤۰
۱ـ۲ آ ـ ۵۳۷۵٤

خیابان نیاوران خیابان فریماه
یك طبقه عمارت هم‌سطح‌خیابان سالن نهارخوری دو اطاق‌خواب تراس عالی با تمام لوازم‌مبله‌دو هزار تومان اجاره داده میشود بتلفن ۸۸۰۳۰۸
آ ـ ٦٤۳۱

نیازمندیهای اجاره

سازمان نیازمندیهای خارجیان
خانه‌شما را اجاره میدهد ۸۲۳۹۳۹

جهت اجاره بخارجیان
به ۳ منزل مدرن بین ۳ تا٤۵۰۰ تومان مورد نیاز است . با تلفنهای ۸۳۰۸٤۱ ـ ۸۳۰۸٤۲و ۸۳۰۸٤۳ تماس بگیرید .
۱ـ۱۲ آ ـ ۷۵۳۵

تهیه‌مسکن تلفن ۷۷۳۲۸۵
مرکزاجاره ویلاوآپارتمان

آپارتمان ۲و۳ اطاقه‌نیازمندیم ۷۵۹۶۱۳
۱ـ۵ آ ـ ۷٤٤۶

ویلاو آپارتمان در شمال شهر فوری‌نیازمندیم تلفن ۸۲۰۱٤۱

یکدستگاه آپارتمان ۳ اطاقه فوری نیازمندیم تلفن ۸۲۰۱٤۱

بنگاههای معاملات املاك

مشاورین املاك اوپك تهیه مسکن ۷۶۲۶٤۱
جهت خرید ، فروش ،اجاره درخدمت شماست . اول فرح شمالی شماره ۱ر۱۱
۱ـ۶ آ ـ ۷٤٤۷

بورس املاك شمیران دفتر براتی باغ فردوس ۸۷۲۰۷۵

خریدوفروش زمین،خانه مستغلات. شهر و شمیرانات ـ ۸۳۳۳۰۱ ۸۳۳۳۰۲

کارخانه و انبار خریدار و فروشنده‌ایم ۹۵۲۰٤۵

زمینهای یافت‌آباد را خریداریم و فروشنده‌ایم ۹۶۳٤۳۲

دفترجلالی بورس‌اراضی جنت‌آبادو سازمان‌برنامه جاده کن‌اول‌کوی شاهین

مشاورین املاك ۷۷۷
در زمین شما خانه مدرن میسازند نصف نقد بقیه باقساط طویل‌المدت برای مذاکره تلفن ۷۶٤۸۸۰
۱ـ۱۰ آ ـ ۷۶۰۰

خریداری میشود

حریدار زمین تهران پارس ۷۸۱۹۲۶

زمینهای زعفرانیه دره‌قشلاق نکانیر . سعادت‌اباد فرحزاد خریداریم‌بازرگانی جلالی‌خیابان پهلوی تلفنهای ۱۲۶٤۱۱ یا ۶۲٤۱۹۲

زمینهای افسریه خریداریم ۷۹۱۳۵۹

اراضی تهران‌پارس و سازمان چای خریداریم موسسه ایران زمین ۷۸٤۸۵

خرید افسریه ۷۹۳۳٤۶

برای ساختمان شما

تلفن ۷۸۱۹۷۷

کاغذ دیواری	باقساط
پرده کرکره	باقساط
کفپوش	باقساط
نقاشی ساختمان	باقساط

۷۷۵۷۷۱
تعمیرات ساختمان ۹۵۳۵۰٤

کاشی
سرامیک تهران نقش
سازنده مرغوبترین سرامیك با فرم و رنگهای مختلف خیابان حضرت عبدالعظیم خیابان فرح‌اباد سرای حاج حسنعلی تلفن ۲۷۱۶٤

زمینهای اطراف تهران‌را تسطیح ودیوارکشی‌می‌نمائیم تلفن ۷۵۸۵۶۶
۱ـ۱۰ آ ـ ۷٤۶۷

تعمیر همه نوع اف اف‌و سیم کشی ساختمان میپذیریم ـ ۸۲۹۳۵۰ ـ ۸۲۲۱۲۸

MISCHLER
میشلر
سرماگرما ونور ازکرکره چوبی میشلر عبور نمیکند پرده چوبی میشلر در عین زیبائی درمقابل سرقت‌مقاوم بوده وبصورت حفاظ قفل خواهدشد

BW
پارکت
فرش چوبی‌ایران‌بساختمان شما جلوه خاصی‌می‌بخشد روی‌پاکت BW آتش‌سیگار جوهر اسید وسایر مواد شیمیائی اثر ندارد‌نمایشگاه پارکت BW کرکره میشلر خیابان شاهرضا کوچه فتوحی تلفنهای ۸۲۹۳۹۰و ۸۲۹۵۹۶ و ۸۲٤۳۰۷

دکوراسیون بهرام
پرده پارچه کاغذ دیواری پرده کرکره کف پوش به اقساط ـ ۳۱۵۶۸۰

لوله بازکنی

لوله بازکنی فاضل‌آب
دمدان دولت
تلفن: ۸۲۷٤۰۸

لوله‌بازکنی فاضل‌آب
سازمان رفاه تلفن ۸۲۲۲۸۶

لوله بازکنی فاضل‌آب
سرویس منظم‌مسعود
بلوار تلفن ۶۶٤٤۸۵

لطفا موقع خرید به مارك یکبد روی کلیه دستگاه توجه فرمائید .
B.K.D
یکبد
دربازکن برقی
قیمت یکدستگاه کامل ۲۵۰ تومان
بدون پیش قسط به اقساط ماهیانه ۵۰ تومان بپردازید
بوسیله تلفن سفارش وبعد دستگاه در مدت ٤ ساعت نصب وتحویل میشود .
شرکت یکد الکتریکت تلفنهای ۷۷۲۰۰۸-۶۲٤٤۱٤
فروش درکلیه فروشگاههای لوازم برق والکتریکی ها
برای اخذ نمایندگی فروش باتلفن شرکت تماس بگیرید

فرش متر مربع فقط ۳۰ تومان ـ فرش ماشینی قلی نیا درانواع رنگهای ثابت تهیه شده ازمحکمترین‌الیاف برای هرنوع شرایط جوی بهرفرم واندازه‌جلوه‌گر زیبائی دکوراسیون اطاقهای ساختمان‌شماست ـ نمایشگاه مرکزی انتهای جمشیدآبادشمالی نرسیده بپادگان **تلفن ۶۶۴۸۸۷**

نیازمندیهای شما

آگهی تلفنی در صفحه نیازمندیها

باتلفن‌های: ۳۱۱۲۲۴ ۳۱۱۲۲۹ ۳۱۱۲۳۰ ۳۱۱۲۳۱ ۳۱۱۲۲۷ ۳۱۱۲۲۰ قبول میشود

لوله بازکنی فاضل آب
تلفن ۹۵۵۱۱۶

رفع گرفتگی هر نوع لوله ساختمانی
پایه دستگاه و تراکم هوا تلفن ۷۸۷۲۷

لوله بازکنی فاضل آب
مقدم: ۶۶۵۳۷۴

لوله بازکنی فاضل
آب با دستگاه و تراکم هوا
جنرال سرویس
سرویس و تعمیر
شوفاژ و ابکرمکن
رنگ و سرویس بخاری
تلفن ۷۹۳۰۵۷

لوله بازکنی
لوله بازکنی فاضل آب و
تعمیرات ۳۰۰۰۳

معاملات پول

پول موجود

فلك وام میدهد
درمقابر بیع اوراق قوری
وام میدهد تلفن ۷۶۵۷۴۵

وام ارزان
در مقابل تلفن و ماشین
و خانه باشرایط سهل و
مدت دلخواه شما فورا
داده میشود ۴۵۰۰۵۷
چهارراه یوسف‌اباد اول نادری
پلاک ۳۰۰ جنب عکاسی هلو
موسسه تعاون

وام درمقابل
مازاد قبوض فرش بانکدار
کشائی و ماشین تلفن ۴۵۱۶۸

پول شرطی موجود ۸۲۲۶۵۹

پول درمقابل بیع شمال شهر
و شمیرانات موجود است بنلفر
۳۱۹۰۶۷ و ۳۱۶۸۸۵ مراجعه
شود

از یکمیلیون ریال ببالا
موجود پاتپور ۶۶۴۶۱۸

پول ۱ر۵ شاهی ۶۲۴۸۷۳

وام فوری در مقابل
اتومبیل و تلفن ۶۶۶۶۶۵

پول باسود بانکی ۴۸۴۶۳
خانه پول - فرحشمالی
مرکز معاملات پول تهران ۷۷۱۳۸۸

پول تومانی دوشاهی
همیشه موجود ۸۲۸۰۹۰

وام در مقابل تلفن
۳۰۳۲۳۶

مورد نیاز

پول نیازمندیم ۸۲۶۲۳۰

پول بیواسطه نیازمندیم
موسسه تعاون ۴۵۰۵۷

پول بیواسطه نیازمندیم
۶۶۶۲۶۳

پول شرطی ۱۵٪ نیازمندیم
۴۰۸۲۹

پول درمقابل مبیع ارزنده
نیازمندیم تلفن ۸۳۰۱۴۱

پول شرطی نیازمندیم
۶۶۷۳۴۳

معاملات تلفن

خرید وفروش هر نوع
شماره تلفن ۸۲۰۸۴۱

قبوض

اژاس ۱۱۱
فرش کهنه و نو صادراتی
قبوض بانك کارگشائی را
خریداری مینماید بهارستان
جنب فنادی پاس تلفن ۳۹۱۵۰۰

موسسه نك
قبوض فرش - طلا وجواهر
بانك کارگشائی را مورا بقیمت
عالی خریدار است خیابان شاه
بالاتر از سینما نیاگارا طبقه دوم
تلفن ۴۵۱۶۸

فرش پارسا
خریدار قبوض بانك
کارگشائی بقیمت عادله
چهارراه گمرك شاهپور بیش
کوچه باغ وزیردفتر
تلفن ۵۳۷۰۶۰ و ۵۳۰۱۸۰

فرش گران شده
اردهالی خریدار قبض فرش
های بانك کارگشائی
۲۳۴۸۲

فروش فرصه
۶۰ هزار تومان قرصه ۷
ساله
که بهره ان ۴۵۰ تومان درهرماه
میباشد بفروش میرسد . تلفن-
۶۳۵۵۶۸
۱ـ۴ آ ـ ۲۱۵۲۵

استخدام

موسسه اطلاعات
جهت کادر ماشین نویسی خود
احتیاج بدونفر خانم دیپلمه ماشین
نویس فارسی و لاتین دارد .
متقاضیان میتوانند همروزه
به اداره کارگزینی موسسه
اطلاعات واقع در خیابان خیام
ساختمان روزنامه اطلاعات طبقه
اول ـ اطاق ۱۲۱ مراجعه نمایند

عده‌ای خواننده . نوازنده
گوینده اماتور پذیرفته میشوند
بین سه‌راه شاه و چهارراه کاخ
ساختمان بانك سپه طبقه اول
کانون هنرمندان
۱ـ۶ آ ـ ۷۳۹۷

تعدادی متخصص و تعمیر کار رادیو و تلویزیون نیازمندیم تلفن ۹۶۱۴۸۹ ۹۶۱۴۹۰

تعدادی دوشیزه یا بانو برای امور مونتاژ رادیو و تلویزیون در کارخانجات رادیو شهاب استخدام میشوند تلفن ۹۶۱۴۸۹ و ۹۶۱۴۹۰

دوشیزه‌ای دانشجوی سال
آخر شیمی مواد غذائی صبحها
آماده کار در مدارس و آماده
تدریس خصوصی راهنمای ۹۰۰
و تلفن ۳۱۱۲۳۱
آ ـ ۷۶۱۸

قابل توجه داوطلبان
استخدام
رادیو ، تلویزیون نقشه کشی برق و فشارقوی را در دوره های فشرده و عملی فراگیرید و با معرفی ما کار کنید کارو آموزش تلفن ۴۹۴۹۴

سازمان کت
جهت قسمت فروش وروابط
عمومی بتعدادی خانم و اقا با
حقوق و مزایای مکفی نیازمند
است آدرس میدان ۲۵شهریور
طبقه فوقانی بانك عمران .
۱ـ۳ آ ـ ۷۵۷۲

یکنفر طراح تبلیغاتی فوری نیازمندیم تلفن ۸۳۰۵۴۹

بیکنفر پرستار بچه با تجربه
زن نیازمندیم تلفن ۷۵۱۹۵۲
۱ـ۲ آ ـ ۷۷۰۲

هواپیمائی ملی ایران «هما»

آگهی استخدام
هواپیمائی ملی ایران «هما»
بمنظور تکمیل کادر پرسنلی خود
چندنفر ماشین‌نویس فارسی و
لاتین را که دارای شرایط زیر
باشند استخدام میکند :
۱ـ شرایط :
الف ـ تابعیت دولت شاهنشاهی
ایران .
ب ـ داشتن دیپلم کامل متوسطه
پ ـ داشتن گواهی انجام
خدمت زیرپرچم یا معافیت دائم.
ت ـ داشتن حداقل یکسال
سابقه کار .
ث ـ قبول شدن در معاینات
پزشکی .
ج ـ حداکثر سن ۳۰ سال .
چ ـ قبول شدن در ازمایشهای
ماشین‌نویسی فارسی و لاتین
طبق استاندارد « هما »
۲ـ داوطلبان میتوانند برای
کسب اطلاع بیشتر و ثبت نام با
دردست داشتن فتوکپی مدارك
تحصیلی و عین شناسنامه (بفرم
جدید و عکسدار) ومدارك
سوابق خدمت و برگ گواهی
انجام خدمت زیرپرچم ودوقطعه
عکس ۴×۶ از تاریخ نشر این
اگهی تا ۱۰ر۸ر۵۰ همه روزه
باستثنای ایام تعطیل از ساعت
۱۰ الی ۱۲ صبح بقسمت
استخدام هواپیمائی ملی ایران
« هما » واقع در « خیابان
فرصت چهارراه ثریا » مراجعه
نمایند .
هواپیمائی ملی ایران
«هما»
۱ـ۳ آ ـ ۵۲۵۴۶

اگهی استخدام
هواپیمائی ملی ایران «هما»
برای تکمیل کادر پرسنلی خود
به چندنفر سراشپز که دارای
شرایط زیر باشند نیازمند است:
۱ـ شرایط :
الف ـ تابعیت دولت شاهنشاهی
ایران .
ب ـ داشتن مدارك تحصیلی
در حدود ششم ابتدائی (کسانی
که دارای تحصیلات بیشتر
باشند حق تقدم خواهند داشت).
پ ـ داشتن گواهی انجام
خدمت زیرپرچم یا معافیت دائم
ت ـ داشتن حداقل ۱۰ سال
سابقه کار اشپزی در هتلها
ورستورانها .
ث ـ قبول شدن در معاینات
پزشکی .
ج ـ حداکثر سن ۴۵ سال.
۲ـ داوطلبان میتوانند برای
کسب اطلاع بیشتر و ثبت نام
با دردست داشتن فتوکپی مدارك
تحصیلی و عین شناسنامه (بفرم
جدید عکسدار) ومدارك سوابق
خدمت وبرگ گواهی انجام خدمت
زیرپرچم و دوقطعه عکس ۴×۶
از تاریخ نشر این اگهی
تا ۱۰ر۸ر۵۰ همه روزه باستثنای
ایام تعطیل از ساعت ۱۰ الی
۱۲ صبح بقسمت استخدام
هواپیمائی ملی ایران « هما »
واقع در « خیابان فرصت چهارراه
ثریا » مراجعه نمایند
هواپیمائی ملی ایران «هما»
۱ـ۳ آ ـ ۵۲۸۴۸

تکنیسین رادیو لوژی
یکنفر که کمی آشنایی به
امور عکس‌برداری رادیولوژی
باشد برای تمام وقت موردنیاز
است تلفن ۴۹۷۳۰
۱ـ۲ آ ـ ۵۳۲۷۰

یك حسابدار ورزیده و تحصیل
کرده با تضمین کافی مورد احتیاج
تمام وقت است . داوطلبان با
تلفن ۳۱۳۶۹۷ تماس حاصل
نمایند .
۱ـ۲ آ ـ ۵۳۲۷۲

یکنفر ماشین‌نویس با تجربه
استخدام میشود .
داوطلبان با تلفن ۳۱۳۶۹۷
تماس حاصل نمایند .
۱ـ۲ آ ـ ۵۳۲۷۴

به چند نفر کارگر زن نیازمندیم
تلفن ۳۱۵۷۳۵

بازاریاب
باتسلط کامل بزبان انگلیسی
ومکاتبات تجاری و آشنا به
کانولوک های فنی با حقوق
مکفی برای تمام وقت استخدام
میشود داوطلبین مشخصات
خود را با ذکر شماره تلفن و
ادرس به انگلیسی مرقوم مرموده
به صندوق پستی ۱۳۱۲ ـ ۱۲
ارسال فرمایند
۱ـ۳ آ ـ ۷۶۰۹

استخدام مهندس راه و ساختمان
دونفر مهندس راه وساختمان
یکی با حداقل پنجسال ودیگری
بادوسال سابقه کار در کارگاههای
راهسازی برای نظارت درفارس
مورد نیاز است .
واجدین شرایط با صندوق
پستی شماره ۳۳۹۴ مکاتبه
نمایند .
۱ـ۲ آ ـ ۲۱۴۹۹

"A leading manufacturing Co offers an egcellent salary with many fringe benefits for an experienced high caliber EXECUTIVE SECRETARY with the following qualifications: English Shorthand and typing, excellent command of English and Farsi languages
For appointment please call 973001-10-Ext 65" Between 7.30 to 9.00 a.m.

جهت پخش وتهیه فارسی به
شریکی نیازمندیم شاهرضا
خیابان پارس شماره ۲۰ طبقه
اول تلفن ۳۱۲۷۲۲
۱ـ۳ آ ـ ۷۴۹۲

راننده پایه یکم تهران
جوان متاهل تمام وقت آماده
کار میباشد تلفن ۳۱۱۹۱۸
۱ـ۳ آ ـ ۷۶۹۶

به دوشیزه یا بانوئی
جهت عرضه وسائل پزشکی و
بیمارستانی احتیاج داریم حقوق
ثابت و پورسانتاژ داده میشود
علاقه‌مندان به تلفن ۳۰۳۸۱۷ یا
۳۱۷۴۹۰ مذاکره فرمایند .
آ ـ ۲۱۶۰۱

به یك دوشیزه یابانوی
باسواد برای کارهای دفتری
نیازمندیم از ساعت ۴ تا ۷ بعد
ازظهر به خیابان شاهرضا مقابل
پیچ شمیران پلاك ۲۶ طبقه دوم
مراجعه شود.
آ ـ ۲۱۵۷۷

استخدام
۱ـ یکنفر مهندس ساختمان
تحصیلکرده آلمان
۲ـ یکنفر تکنیسین ساختمان
که بزبان آلمانی تسلط کامل
داشته باشد نیازمندیم داوطلبین
به خیابان سپهبدزاهدی کوچه
فردیس شماره ۹ مراجعه
فرمایند .
۱ـ۲ آ ـ ۷۶۹۵

کانون هنری پاترا
(پاترافیلم) عده‌ای خانم و
آقا جهت تعلیم هنرپیشگی برای
شرکت در فیلم سینمائی میبیدرد
علاقمندان همه روزه از ساعت
۱۰ صبح الی ۸ بعد از ظهر
مراجعه نمایند. احمد کاشانی
کارگردان تاترو سینما . دروازه
دولت روبروی پمپ بنزین کوچه
حمیدالدوله تلفن ۳۱۴۵۳۹
آ ـ ۲۱۵۸۱

یك کارگر جهت
سرویس آب‌گرمکن بخاری و
کولرنیازمند است جهان‌سرویس
تلفن ۲۸۸۲۸
آ ـ ۲۱۵۸۹

یکنفر راننده با سواد گواهی
نامه درجه یك لااقل ۱۰ سال
سابقه‌کار دارای تضمین ملکی
یابانکی یا ضامن معتبر که
شایستگی خدمت روی اتومبیل
سواری شخصی داشته باشد با
حقوق مکفی استخدام میشود .
رانندگان بازنشسته دولتی و یا
کسانیکه روی اتومبیلهای سواری
دولتی و یا اتومبیلهای سواری
سفارتخانه کار کرده باشند
مقدم خواهند بود . واجدین
شرایط از ساعت ۵ تا ۸ بعداز
ظهر با تلفن ۴۹۶۹۱ مصاحبه
نمایند.
آ ـ ۷۶۴۳

بچند نفر دوشیزه یا بانو با تحصیلات در حدود سیکل باداشتن ضامن معتبر جهت فروشندگی پوشاك و لوازم‌آرایش نیازمندیم کسانیکه تجربه‌داشته وبخواندن زبان فرانسه یا انگلیسی آشنائی داشته باشند حق تقدم داشته ازمزایای بهتری برخوردار خواهند شد ساعات مراجعه ۵ تا ۷ بعدازظهر فروشگاه نمونه تهران عباس‌آباد چهارراه فرح

دو نفر ماشین نویس مرد
درجه یك فارسی کاملا مسلط
بکار که دارای اطلاعات کافی
بوده و بتواند تمام روز مشغول
کار و تضمین معتبرمعرفی نماید
باحقوق کافی مورد احتیاج است
واجدین شرائط از ساعت ۵ تا
۸ بعد ازظهر با تلفن ۴۹۶۹۱
مصاحبه نمایند .
آ ـ ۷۶۴۲

A 3-bedroom house, furnished or unfurnished, Between Abbasabad and Takhte - Tavoos, Contact Mr. Mashour, Tel: 836041 Ext. 319, from 13.00 to 15.30.

آگهی استخدام
شرکت سهامی صنعتی ترموفریك
جهت اشتغال در کارخانجات
تولید دستگاههای تهویه مطبوع
خود در شهر صنعتی البرز
(قزوین) استخدام مینماید:
سراستاد کار (فرمن) با سواد
که در کار ورقکاری و فلزکاری
روی ماشین‌های برش و پرس
های خم‌کن ماشینهای نقطه‌جوش،
پرسهای ضربه‌ای و قابهای
مربوطه آنجاتجربه کافی داشته
واز عهده ساخت قطعات ازروی
نقشه برآید.
متقاضیان صبح روزهای شنبه
و سه‌شنبه بدفتر شرکت خیابان
تخت‌طاوس ـ چهارراه نادرشاه
ساختمان ۱۴۰ مراجعه نمایند.
آ ـ ۴۸۳۵۲

به یك نفر مترجم مرد
که از عهده مکاتبات تجارتی به
زبان انگلیسی و ماشین‌نویسی
لاتین بخوبی برآید برای تمام
روز احتیاج داریم لطفا با صندوق
پستی ۹۳۰ تماس بگیرید.
آ ـ ۲۱۶۳۳

یك نفر پرستار شبانه‌روزی
مورد احتیاج است داوطلبین از
ساعت ۱۰ الی ۱۱ صبح به
شماره ۷۸۶۲۶ تلفن فرمایند .
۱ـ۲ آ ـ ۵۳۳۷۸

انجمن توانبخشی به یکنفر
آشپز و یکنفر کمك آشپز با
تجربه که‌دارای حداقل گواهینامه
ششم ابتدائی و ۵ سال سابقه
کار آشپزی باشند احتیاج دارد.
داوطلبان واجد شرایط
میتوانند تا تاریخ ۲ر۸ر۵۰ در
ساعات اداری به نشانی بلوار
الیزابت دوم خیابان میکده شماره
۳۱ مراجعه نمایند .
۱ـ۲ آ ـ ۵۳۷۲۰

آگهی استخدام کتابدار
پلی تکنیك تهران برای کاردر کتابخانه مرکزی دانشکده بیك نفر کتابدار که واجد شرایط زیر باشد احتیاج دارد .
۱ ـ دارا بودن مدرك فوق لیسانس در رشته کتابداری
۲ ـ حداقل سه سال سابقه کار در یکی از کتابخانه های معتبر
استخدام بصورت پیمانی انجام خواهد گرفت و قبولشدگان امتحانات ادواری سازمان امور ـ اداری و استخدامی کشور که معرفینامه مربوطه را ارائه دهند حق تقدم خواهند داشت .
داوطلبان میتوانند از تاریخ نشر اولین آگهی تاپایان بیستم آبانماه باستثنای ایام تعطیل مدارك مشروحه زیررا بدبیرخانه دانشکده صنعتی (پلی تکنیك تهران) واقع در خیابان شیراز تسلیم نمایند .
۱ ـ درخواست کتبی متضمن شرح و حال و سوابق تحصیلی
۲ ـ کلیه مدارك تحصیلی
۳ ـ برك انجام خدمت زیر پرچم یا معافیت از خدمت
۴ ـ رونوشت شناسنامه ۲ برك
۵ ـ عکس ۴×۶ چهار قطعه
۶ ـ مدارك و سوابق استخدامی قبلی .
پلی تکنیك تهران

آگهی استخدام
یکی از موسسات تولیدی
بزرگ کارگران فنی در رشته
های مختلف برق و فلزکاری و
مکانیك باشخصات زیراستخدام
مینماید:
۱ـ حداقل تحصیلات سوم
متوسطه
۲ـ حداکثر سن ۴۰ سال
۳ـ گواهی پایان خدمت وظیفه
یا برگ معافیت دائم .
۴ـ داشتن حداقل ۵ سال
سابقه کار باتجربه عمل دررشته
های فوق
۵ـ گواهی صحت مزاج
داوطلبان حائز شرائط
میتوانند تقاضای خود را به
پیوست فتوکپی مدارك با تعیین
آدرس دقیق و شماره تلفن فقط
تا آخر وقت روز سه‌شنبه
۴ر۸ر۵۰ به صندوق پستی
۱۲۹۷ ـ ۱۲ ارسال دارند.
آ ـ ۲۱۵۹۳ ۱ـ۲

شرکت سهامی کارخانجات
صنعتی ایران ناسیونال بتعدادی
حسابدار ورزیده که حداقل پنج
سال سابقه کار در امور
حسابداری داشته‌باشند نیازمند
است از واجدین شرائط
خواهشمند است همه روزه از
ساعت ۸ الی ۱۲ صبح به‌اداره
کارگزینی شرکت واقع در اول
خیابان اکباتان مراجعه کنند.
آ ـ ۵۳۳۵۸ ۱ـ۲

شرکت سهامی مهناز
چند نفر تکنیسین الکترونیك
ماشین حساب با شرایط زیر
استخدام مینماید .
۱ ـ فارغ‌التحصیل هنرستان
های صنعتی یا دارای سابقه‌کار
دراین رشته .
۲ـ سن بین ۲۲ تا ۳۵ سال.
۳ـ دارای برگ خاتمه خدمت
یا معافیت غیر پزشکی .
داوطلبان میتوانند همه روزه
از ساعت ۹ صبح الی ۱ بعداز
ظهر به‌نشانی میدان مخبرالدوله
شماره ۴۰۹ و ۴۰۷ مراجعه
نمایند.

شریک

خانمهای متخصص زیبائی وارایش
در صورت تمایل بشراکت و
همکاری با موسسه زیبائی لیلی
اعتضادی به تلفن ۷۵۱۰۵۵
مراجعه فرمایند .
۱ـ۲ آ ـ ۷۶۴۱

جویای کار

حسابدار و دفتردار دوبل با ۵
سال سابقه جویای کارلطفا از
۸ صبح تا ۱۲ از ۴ تا ۸ تلفن
۳۹۲۷۲۴ تماس بگیرید .
۱ـ۲ آ ـ ۲۱۰۰۵

جوان ۲۴ ساله مبل‌ساز با
معلومات پنجم ریاضی از صبح
تا ۲ بعد ازظهرجویای کاراست
تلفن ۸۳۶۱۸۳ حسینی
آ ـ ۷۶۴۰

راننده پایه دو همگانی
جوانی مجرد باسواد و دارای
گواهینامه رانندگی از صبح تا
۲ بعداز ظهر آماده کار است
راهنمای ۸۹۹ روزنامه اطلاعات
تلفن ۳۱۱۲۳۱

مهندس راه و ساختمان
BOTNGEIAR
فارغ‌التحصیل از آلمان غربی،
دارای سه سال سابقه کار در
ساختمانهای بتونی و خانه‌های
بتون از پیش‌ساخته شده مایل به
استخدام در شرکت های
ساختمانی و یا مهندسین مشاور
میباشد راهنمای ۸۹۶ روزنامه
اطلاعات تلفن ۳۱۱۲۳۱
۱ـ۳ آ ـ ۲۱۴۷۳

گمشده

ماشین پیکان کرم رنگ
مدل ۴۹ شماره ۷۵۷۸۳ ـ
تهران ج در حوالی یوسف‌آباد
بسرقت رفته جویندمراتبرا با
تلفن‌های ۶۶۳۱۴۰ ـ ۶۶۵۰۹۸
اطلاع و مژدگانی دریافت دارد.
آ ـ ۲۱۶۳۹

حسین مسیبی فرزند محمد
اهل همدان دهساله که کمی
اختلال حواس دارد برای
معالجه به تهران آورده شده‌بود
گم شده هرکس اطلاعی از وی
داردخواهشمند است بکلانتری
محل‌یابه‌همدان خیابان باباطاهر
روبروی گنبد دبیرستان علویان
کوچه قصابان منزل مسیبی خبر
داده و خانواده‌ای را خشنود
سازد.

آموزشگاهها

کلاس درس
فقط با ۴۰ تومان
ماشین نویسی فارسی و انگلیسی کار و آموزش تلفن ۴۹۴۹۴

دوزندگی
اموزشگاه خیاطی والیا
عباس‌اباد فرحشمالی تلفن
۷۶۰۰۹۴

تعلیم رانندگی
هنرستان فنی پرستو
مرکز اموزش صحیح رانندگی
میکانیکی ترافیك مجهز به‌بهترین
و مدرنترین وسایل اموزش با
مربیان ورزیده و بدون اتلاف
وقت باهزینه‌کم نشانی چهارراه
گمرك شاهپور تلفن ۲۳۹۱۶
آ ـ ۶۹۵۹

تدریس خصوصی

ریاضی ، طبیعی ، ادبی زبان ، امور دانشجوی دانشگاه تهران ۴۷۰۶۷

باهفته‌ای یکساعت تدریس قبولی شما را در امتحانات ۳ ماهه اول تضمین میکنیم دانشجویان دانشکده پلی تکنیك تلفن ۳۵۴۶۹۲

ریاضیات فیزیك و شیمی
وسیله دانشجوی با تجربه به
۹۷۹۴۶۷
۱ـ۲ آ ـ ۷۵۱۵

ریاضیات فیزیك شیمی زبان
توسط دانشجو و لیسانسیه
زبان تلفن ۸۸۱۱۹۷ و ۴۲۷۳۲
۱ـ۲ آ ـ ۷۶۹۴

تدریس خصوصی توسط
دانشجویان پلی‌تکنیك تلفن
۹۷۹۵۴۰
۱ـ۲ آ ـ ۷۶۹۳

پانسیون

پانسیون سیپ بریم
۸۲۵۴۰۵

آگهیهای متفرقه

اسناد لاوصول خریداریم
۳۵۱۶۱۷

یکدستگاه کامل نئون ـ سازی آماده کار بفروش میرسد طالبین به شماره ۳۱۵۷۵۳ مراجعه فرمایند .

آگهی فروش
شرکت بین‌المللی توسعه‌منابع
آب مقداری لوازم مستعمل کارگاه
سد داریوش کبیرازقبیل تشك ـ
پتو ـ تختخواب ـ وسائل
آشپزخانه ـ لوازم لوله‌کشی و
همچنین اهن‌الات وطایرمرسوده
را بفروش میرساند داوطلبان
میتوانند برای کسب اطلاعات
بیشتر در تهران به شرکت
بین‌المللی توسعه منابع خیابان
وصال شیرازی شماره ۲۷ تلفن
۶۶۳۶۵۲ یا در شیراز به تلفن
۵۳۲۹ ویا به انبار سد داریوش
کبیر بین مرودشت و شیراز
مراجعه و پیشنهادات خود را
نیز حداکثر تاتاریخ ۱۵ر۸ر۵۰
به یکی از مراکز ذکر شده
تحویل نمایید .
شرکت بین‌المللی توسعه‌منابع آب

ارتش دوم
استخدام میکند
۱ـ نگهبان با داشتن تحصیلات در حدود ششم ابتدائی و برگ خاتمه خدمت
۲ـ مکانیك درجه یك وسائط نقلیه با داشتن سوادخواندن و نوشتن و حداقل چهار سال سابقه کار .
۳ـ تحصیلدار با داشتن تحصیلات در حدود سوم متوسطه گواهی‌نامه موتورسیکلت و ضامن معتبر .
آدرس : شرکت سهامی ارج کیلومتر ۱۲ جاده کرج ـ تلفن ۹۶۲۰۳۱

شرکت سهامی اونیورسال
تعدادی قالب‌ساز ـ صفحه تراش‌ومامور کنترل و مرغوبیت باشرایط زیر استخدام مینماید .
۱ـ حداقل ۳ سال سابقه کار
۲ـ داشتن برك خاتمه خدمت یا معافی دائم غیر پزشکی داوطلبان بکارگزینی شرکت‌واقع درنارمك خیابان ۴۰ جنب هنرسرا مراجعه فرمایند .

IRANIAN Helicopter Industry for its Technical Production Office needs the following specialists:
1— Farsi and English secretary.
2— Store Control.
3— Draftsman.
4— Process Writer.
5— Filer.
All applicants must read & write English perfectly. Can apply at factory, located in the north of Mehrabad Road. Tel: 960-661.

تخفیف مخصوص برای خریداران
چسب لاتکس
شرکت نسبی موسی‌دلال‌نژاد و پسران دارای نمایندگی لاتکس برای چسباندن فرشهای موکت از بزرگترین کارخانه خارجی بنام صیرفن که قبلا شرکت ایران ایسن نمایندگی آنرا داشت باطلاع میرساند که این شرکت حاضر است چسب لاتکس را بنازلترین قیمت نقدی ومدت‌طولانی‌به‌فروش برساند. خریداران محترم میتوانند با تلفنهای ۲۳۵۳۷ و ۵۳۷۸۹۹ به آدرس خیابان بوذرجمهری جنب مسجدشاه سرای اقبال طبقه دوم اطاق ۱۹ مراجعه نمایند .

برنامه سینماها

★ جین‌ایر ـ رنگی ـ جرج‌سی اسکات ـ سوزانایورک
اتلانتیک (۶۲۷۱۷۱) ۱۱ـ ۳ر۳۰ـ ۵ر۳۰ ـ ۷ر۳۰ ـ ۹ر۴۵

★ کارآگاه کلوزو ـ رنگی ـ الن‌آرگین دیامونت (۸۲۸۴۰۰) ۱۱ر۱۵ـ ۳ر۳۰ ـ ۳ر۳۰ـ ۵ر۳۰ـ ۷ر۳۰ـ ۹ر۳۰

★ سانیریکون ـ رنگی ـ مارتین‌پاتر ـ کابوسین شهر قصه (۶۲۷۲۹۰) ۱۱ . ۲ر۳۰ ـ ۵ ـ ۷ر۳۰ ـ ۱۰

★ سوارکاران ـ رنگی ـ عمرشریف ـ جك‌پالانس امپایر (۶۲۳۹۴۲) ۱۱ر۱۵ـ ۳ـ ۵ر۳۰ ـ ۷ر۳۰ـ ۹ر۴۵

★ دکترها و همسران ـ رنگی ـ دایان کانون شهر فرنگ (۶۲۷۶۲۸) ۱۱ر۱۵ ـ ۳ر۳۰ ـ ۵ر۳۰ـ ۷ر۳۰ـ ۹ر۴

★ ماشین‌حساب‌عوضی ـ رنگی ـ گورت‌راسل سینه‌موند (۴۸۳۲۲) ۱۱ـ۳ـ۵ـ۷ـ۹

★ تفنگهای ۷ دلاور ـ رنگی ـ جرج‌کندی سانترال (۴۸۶۸۶) ۱۱ـ ۱ـ ۳ـ ۵ـ ۷ـ ۹ر۱۵
گلدن‌سیتی (۶۶۳۲۶۹) ۱۱ر۱۵ـ ۳ر۳۰ـ ۵ر۳۰ ـ ۷ر۳۰ ـ ۹ر۴۵
مترویل (۳۱۹۴۱۰) ۱۰ر۳۰ ـ ۲ر۴۵ـ ۴ر۴۵ـ ۶ر۴۵ـ ۸ر۴۵
رویال (۸۲۹۷۸۵) ۱۰ـ ۱۲ـ ۲ـ۴ـ۶ـ۸ـ۱۰

★ شیش‌تا فضولباشی ـ رنگی ـ لونی‌دوفونس بولیدور (۴۲۶۳۱) ۱۱ر۳۰ـ ۳ر۳۰ ـ ۵ر۳۰ـ ۷ر۳۰ـ ۹ر۴۵

★ ماجراجویان ـ رنگی ـ کندیس برگن ب ب (۸۲۹۶۴۱) ۱۱ـ ۲ر۴۵ـ ۶ر۱۵ـ ۹ر۴۵ ـ ۹

★ حمله شجاعان ـ فخرالدین ـ نوش آفرین آسیا (۴۲۹۰۹) ۱۱ـ ۳ـ ۵ـ ۷ر۱۵ ـ ۹ر۳۰
ژاله (۳۰۴۱۲۰) نپتون (۷۶۰۱۳۶) لیدو (۹۵۱۲۸۲) ۱۱ـ ۳ـ ۵ـ ۷ـ ۹
سهوند (۳۵۴۰۴۰) سیلورسینی (۸۶۱۲۰۵) میروزه (۷۵۷۶۶۹) ۱۰ر۳۰ ـ ۲ر۳۰ـ ۴ر۳۰ـ ۶ر۳۰ـ ۸ر۳۰

★ لحظه به‌لحظه ـ رنگی ـ جین سیبرگ دراپوین ونک (۶۲۲۵۵۷) ۶ـ ۸ـ ۱۰

★ خداحافظ رفیق ـ سعیدراد ـ وجستا نیاگارا (۶۶۵۳۰۷) ۱ـ ۳ـ ۵ـ ۷ر۱۵ـ ۹ر۳۰
اروپا (۳۰۳۱۷۹) ۱۰ر۳۰ ـ ۲ر۳۰ ـ ۴ر۳۰ـ ۶ر۴۵ـ ۹
میامی (۷۵۴۳۲۹) ۱۱ـ ۱ـ ۳ـ ۵ـ ۷ـ ۹

الوند (۳۵۶۵۳۸) ۱۰ـ ۱۲ـ ۲ـ ۴ـ ۶ر۱۵ـ ۸ر۳۰
کیهان (۹۵۷۳۶۰) ۱۰ر۱۵ ـ ۲ر۱۵ـ ۴ر۱۵ ـ ۶ر۱۵ـ ۸ر۱۵
مارلیك (۹۶۳۶۱۶) ۱۱ر۱۵ ـ ۳ر۱۵ ـ ۵ر۱۵ـ ۷ر۱۵ـ ۹ر۱۵
قصر طلائی (۷۵۹۶۲۴) سیلوانا (۳۹۳۷۷۷) ۱۰ر۳۰ ـ ۱۲ر۳۰ ـ ۲ر۳۰ ـ ۴ر۳۰ ـ ۶ر۳۰ـ ۸ر۳۰
ارانوس (۲۷۹۷۱) ۱۰ـ۱۲ـ ۲ـ ۴ـ ۶ـ ۸
★ مایای برهنه ـ رنگی ـ اواگاردنر تخت جمشید (۴۳۵۵۰) ۳ـ۵ـ۷ـ۹

★ گربه ۹ دم ـ رنگی ـ کاترین اسپاك ـ کارل مالدن
ریولی (۷۵۷۷۷۷) ۱۱ ـ ۳ر۳۰ ـ ۵ر۳۰ ـ ۷ر۳۰ـ ۹ر۳۰

★ خشونت یک عشق ـ رنگی ـ گریگوری‌پک پارامونت (۴۸۳۲۱) ۱۱ر۱۵ـ ۳ر۳۰ـ ۵ر۳۰ـ ۷ر۳۰ ـ ۹ر۴۵

★ مردان‌خشن ـ فردین ـ ارحام‌صدر ـ مشایخی اونیورسال (۶۶۶۹۵۳) ۱۱ـ ۱ـ۳ـ ۵ر۱۵ ـ ۷ر۳۰ـ ۹ر۳۰ تراس ۶ر۳۰ـ ۸ر۴۵
پاسیفیک (۷۵۳۳۱۱) پرسپولیس (۵۸۱۰۸۳)
۱۱ـ ۱ـ ۳ـ ۵ـ ۷ـ ۹
مونالکو (۷۹۵۵۷۶) ایران (۳۱۶۳۵۴) سایتا (۳۵۲۴۴۲) نیسفون (۹۵۸۸۸۲) ۱ر۳۰ ـ ۲ر۳۰ـ ۴ر۳۰ـ ۶ر۳۰ـ ۸ر۳۰
مونت‌کارلو (۷۹۷۴۱) ۱۰ر۳۰ ـ ۲ر۳۰ـ ۴ر۳۰ـ ۶ر۴۵ ـ ۹
پانوراما (۷۹۴۵۷۰) ۹ر۳۰ ـ ۱۱ر۳۰ـ ۱ر۳۰ـ ۳ر۳۰ـ ۵ر۳۰ـ ۷ر۳۰ـ ۹ر۳۰
کارون (۹۵۵۱۶۵) ۱۰ر۳۰ ـ ۱۲ر۳۰ـ ۲ر۳۰ـ ۴ر۳۰ ـ ۶ر۳۰ـ ۸ر۳۰

★ نسل شجاعان ـ رنگی ـ نیلوفر ـ ظهوری فخرالدین
آستارا (۸۴۰۲۲) مونت‌کارلو (۷۹۷۴۱)
۱۰ر۳۰ ـ ۲ر۳۰ ـ ۴ر۳۰ ـ ۶ر۳۰ ـ ۸ر۴۵
پاسیفیک (۷۵۳۳۱۱) ۱۱ر۳۰ ـ ۳ر۳۰ ـ ۵ر۳۰ ـ ۷ر۳۰ ـ ۹ر۳۰

★ توقف ممنوع رنگی ـ چیچو و فرانکو پردیس (۳۰۴۲۵۹) ۹ـ ۱۱ـ ۱ـ ۳ـ ۵ـ ۷ـ۹

★ راز جنگل ـ کوگان (ث رنگی)
دنیا (۳۹۳۸۱۲) ۹ـ ۱۱ـ ۱ـ ۳ـ ۵ـ ۷ـ۹

★ فراراز تله ـ بهروز وثوقی ـ نیلوفر خورشیدنو (۳۹۳۵۷۸) ۹ـ ۱۱ـ۱ـ ۳ـ ۵ـ۷ـ۹

★ الهه جنگل ـ رنگی ـ گلن ساکسون آریا (۳۱۹۸۸۴) ۹ـ ۱۱ـ ۱ـ ۳ـ ۵ـ ۷ـ۹

★ افعی طلائی ـ رنگی ـ گلن ساکسون ستاره (۵۳۹۷۲۱) ۹ـ ۱۱ـ ۱ـ ۳ـ ۵ـ ۷ـ۹

★ چکمول ـ رنگی ـ وودی استراد برلیان (۳۹۳۵۳۵) ۹ـ ۱۱ـ ۱ـ ۳ـ ۵ـ ۷ـ۹

★ هالو ـ نصریان ـ انتظامی ـ خوروش
مازستیک (۶۶۸۴۶۱) ۱۱ـ ۳ـ ۵ـ۷ـ۹

★ دختری در سوپرمن ـ رنگی ـ پیتر سلزر گلدیس (۶۲۸۷۱۳) ۳ر۳۰ ـ ۵ر۳۰ ـ ۷ر۳۰

★

ورزش

قرعه‌کشی مسابقات فوتبال قهرمانی گروه اول باشگاههای کشور انجام شد

دراولین هفته تاج ـ پاس، پرسپولیس ـ عقاب دیدار می کنند!

ساعت ٦ بعد از ظهر پنجشنبه هفته‌گذشته در محل فدراسیون فوتبال برای قرعه کشی مسابقات فوتبال قهرمانی دسته اول باشگاه‌های کشور با حضور تیمسار مکری رئیس فدراسیون فوتبال و آقایان سرهنگ صادقی رئیس باشگاه پاس ، کوزه‌کنانی سرپرست باشگاه تاج‌تهران و نماینده باشگاه تاج مسجد سلیمان ، حسین فکری نماینده باشگاه پرسپولیس ، حمیدامینی‌ـ خواه نماینده باشگاه عقاب، شهابی نماینده باشگاه تاج نوشهر ، موزون و کامران اعضاء فدراسیون فوتبال و جعفر دهقان نیری نماینده مجله‌دنیای ورزش‌و نماینده مجله‌کیهان ورزشی. جلسه خاصی تشکیل یافت .

در این جلسه با توجه به آئین‌نامه جدید فدراسیون و امکانات موجود برای تیمهای حاضر در گروه اول باشگاه های کشور در مورد نحوه مسابقات گفتگو های بسیار انجام گرفت و سرانجام بعداز بررسی تمام پیشنهادات و راههای معمول تصمیم گرفته شد مسابقات فوتبال قهرمانی گروه اول باشگاه های کشور بطور رفت و برگشت ودودوره‌ای انجام‌پذیرد و گذشته از انجام قرعه‌کشی برای تعیین برنامه مسابقات روز چهارشنبه ۱۲ آبان بعنوان روز آغاز این مسابقات تعیین شد.بعلت عدم آمادگی زمین مسابقات تهران ، تاریخ شروع مسابقات که قرار بود ۵شنبه این هفته انجام شود . یک هفته‌به‌تعویق افتاد .

دراین جلسه همچنین موافقت شد که انتخاب داور هر مسابقه با نظرموافق دو تیم انجام گیرد و مخارج سفرتیم ها به خارج از خانه های آنها بعهده خودشان خواهد بود

در هر مسابقه نیز بر طبق آئین‌نامه جدید فدراسیون ۲۰ درصد از کل درآمد از آن سازمان تربیت بدنی است و ٦۰ درصد بقیه سهم تیم برندهو ٤۰ در صد سهم تیم بازنده میباشدو درصورت تساوی پنجاه ـ پنجاه درآمد تقسیم خواهد شد .

کنترل بلیط فروشی مسابقات

فدراسیون فوتبال درهمین جلسه همچنین به نمایندگان کلیه باشگاه های شرکت کننده تاکید کرد که برای کنترل بلیط فروشی ودرآمد هر مسابقه نماینده تیم میهمان باید سه روزقبل به‌محل مسابقه عزیمت کند و بلیط های هر دیدار باید باداشتن مهر هر ۲ باشگاه بفروش برسد .

بنابر تصمیم گرفته شده در همین جلسه تاقبل از دیدار تیم ملی فوتبال ایران با تیم ملی فوتبال کویت در روز جمعه ۱۲ آذر در تهران، بجهت تدارک تیمملی و همچنین سفر باشگاه تاج به هندبرای شرکت در مسابقات جام میلز (۱۷ آبان) تنها مسابقات هفته اول باشگاه های کشور انجام خواهد شد و دنباله مسابقات بعد از دیدار ایران و کویت ادامه خواهد یافت.

در پایان جلسه‌تیمسار مکری رئیس‌فدراسیون فوتبال کشور در مورد تمرینات تیم ملی وتدارک تیم جهت دیدار با کویت خاصه تاکیدکرد که علیرغم تلاش‌فدراسیون و مربیان تیم ،باشگاه ها در این مورد همکاری نمیکنند و صرفا به بهانه برخورد روز های تمرین‌تیم ملی باتمرینات باشگاهی خود از اعزام نفرات برگزیده شده به تمرینات تیم ملی تابحال خودداری شده است ، در حالیکه تیم ملی کویت تحت‌نظر مربی انگلیسی خود از ۲ماه پیش دراردوی تدارکاتی بسر میبرد .

کیفیت بد تمرینات تیم ملی

تیمسارمکری همچنین تاکید کرد که برای نخستین تمرین تیم ملی از جمع ۳۰ بازیکن انتخاب شده تنها ٦نفر (شرفی، مناجاتی ، عرب،مودت ،علیزادموغزال)سر تمرین حاضر بوده‌اند !رئیس فدراسیون فوتبال‌کشور همچنین تاکید کرد برای اینکه در تمرینات تیم ملی وقفه‌ای از نظر زمین تمرین بوجود نیایدترتیبی داده خواهد شدکه از همین هفته بجز امجدیه، زمین تمرینی دیگری حتی‌المقدور در داخل شهر در اختیار تیم ملی گذارده شود .

برای تدارک بهتر تیم ملی قبل از دیداربا کویت با تلاش فدراسیون فوتبال دو تیم نیز از کشور های دانمارک و برزیل دعوت شده‌اند که جمعا ٤ مسابقه برای تیم ملی در برابر این دو تیم دربرنامه یکماهه فدراسیون گنجانده‌شده است . یکی از این دوتیم ، تیم ب.کا . کپنهاک از دانمارک می‌باشد که در فصل گذشته‌قهرمان باشگاه های دانمارک‌شدو در دوراول مسابقات جام باشگاه های اروپادر دیدار رفت تیم‌مشهور اسکاتلند سلتیک گلاسکو را ۱ـ۲ مغلوب‌کرد. تیم دوم تیم بون‌سسواز برزیل است که در حال حاضر در رده ششم گروه اول باشگاه های این‌کشور قرار دارد .

برنامه مسابقات گروه اول باشگاه های کشور در فصل ٥۱ ـ٥۰ که بطور رفت و برگشت و دودوره‌ای انجم میگردد از این‌قرار می‌باشد (دوره‌اول) .

هفته اول

پاس تهران‌ـ تاج‌تهران، سپاهان اصفهان‌ـ تاج نوشهر ، تاج مسجد سلیمان ـ جم‌آبادان، پرسپولیس تهران ـ عقاب تهران .

هفته دوم

پاس ـ تاج نوشهر ، تاج تهران ـ جم‌آبادان ، سپاهان اصفهان ـ عقاب ، تاج مسجد سلیمان‌ـ پرسپولیس .

هفته سوم

پاس ـ جم آبادان ، تاج نوشهر ـ عقاب ، تاج تهران ـ پرسپولیس ، سپاهان اصفهان ـ تاج مسجد سلیمان .

هفته چهارم

پاس ـ عقاب ، جم آبادان ـ پرسپولیس ، تاج نوشهر ـ تاج مسجدسلیمان ، تاج‌تهران ـ سپاهان اصفهان .

هفته پنجم

پاس ـ پرسپولیس ، عقاب ـ تاج مسجد سلیمان، جم‌آبادان‌ـ سپاهان‌اصفهان، تاج نوشهر ـ تاج تهران .

هفته ششم

پاس ـ تاج مسجد سلیمان ، پرسپولیس ـ سپاهان اصفهان . عقاب ـ تاج تهران ، جم آبادان ـ تاج نوشهر .

هفته هفتم

پاس ـ سپاهان اصفهان ، تاج‌مسجدسلیمان‌ـ تاج تهران ، پرسپولیس ـ تاج‌نوشهر ، عقاب ـ جم آبادان .

در پایان مسابقات دوره اول بعد از یک استراحت دو هفته‌ای ، دوره دوم که مسابقات بازگشت خواهد بود بهمین ترتیب بعنوان هفته‌های هشتم تا چهاردهم دنبال خواهد شد.

برنامه مسابقات فوتبال هفته‌اول قهرمانی باشگاههای کشور وهمچنین دیدارهای دوستانه و نخستین دیدار تیم ملی در کادر مسابقات المپیک از این قرار است :

برنامه مسابقات یکماهه

چهارشنبه ۱۲ آبان : تاج ـ پاس (میزبان)

جمعه ١٤ آبان : عقاب ـ منتخب پاس ، تاج و پرسپولیس (درآمد این مسابقه برای معالجه کرهنیرلو بازیکن تیم عقاب میباشد)

جمعه ١٤ آبان : سپاهان اصفهان ـ تاج نوشهر (میزبان)

جمعه ۲۱ آبان : تیم بون سسو از برزیل ـ آبادان (میزبان)

منتخب تهران (درصورت نیامدن تیم بون‌سسو مسابقه هفته اول پرسپولیس و عقاب که باید روز شنبه ۲۹آبان انجام شود در این روزانجام خواهد شد)

دوشنبه ٢٤ آبان : بون‌سسو برزیل ـ پرسپولیس

جمعه ۲۸ آبان : بون‌سسو برزیل ـ منتخب تهران

شنبه ۲۹ آبان : پرسپولیس (میزبان) ـ عقاب

جمعه ٥ آذر : ک . ب . کپنهاگ ـ منتخب (تیم ک.ب.کپنهاگ بدعوت باشگاه گارد به‌تهران خواهد آمد)

یکشنبه ۷ آذر : ک.ب.کپنهاگ ـ گارد (در این دیدار گارد با تقویت بازیکنان تیم منتخب مسابقه خواهد داد)

جمعه ۱۲ آذر : تیم ملی ایران ـ تیم ملی کویت (امجدیه) دیدار رفت مسابقات مقدماتی فوتبال بازیهای المپیک مونیخ .

فدراسیون فوتبال کشور در حالیکه اسامی ۲۲ بازیکن تیم‌های گروه اول باشگاههای‌کشور را تماما تا روز پنجشنبه گذشته دریافت کرده است در مورد ٤ تیم پایتخت تاکید کرد که‌برای مسابقات باشگاهی‌تهران میتوانند هرگونه تغییری‌رادرصورت‌اسامی‌بازیکنان‌خودبدهند.

۲۲ بازیکن ٤ تیم پایتخت از این قرارند :

پرسپولیس

۱ـ جعفر کاشانی ۲ ـ اصغر ادیبی ۳ـ داریوش مصطفوی ٤ـ حمید شیرزادگان ٥ـ ناظم‌گنجاپور ٦ـ اسماعیل‌رحیمی‌پور ۷ـ همایون بهزادی ۸ـ علی پروین ۹ـ اکبر محمدی ۱۰ـ محمود خوردبین ۱۱ـ صفر ایرانپاک ۱۲ـ ابراهیم آشتیانی ۱۳ـ فریدون معینی ١٤ـ رضا وطن‌خواه ۱٥ـ عزت وطن‌خواه ١٦ـ عزیزاصلی ۱۷ـ هادی طاووسی ۱۸ـ کاظم بیاتی ۱۹ـ مهراب شاهرخی ۲۰ـ حسین کلانی ۲۱ ـ ایرج سلیمانی

عقاب

۱ـ هوشنگ گودرزی ۲ـ اکبر مالکی ۳ـ حمید امینی‌خواه ٤ـ فرهاد میرهادی ٥ـ مهدی کشاورز ٦ـ مجید تشرفی ۷ـ حسین باباخانلو ۸ـ مصطفی عرب ۹ـ خسرو صلح‌کنان ۱۰ ـ عزیزاله پورعابد ۱۱ـ منصورضرابی ۱۲ـ احمد رحیمی ۱۳ـ اکبر افتخاری ١٤ـ علی کربلائی ۱٥ـ جاوید جهانگیری ١٦ـ فریبرز اسماعیلی ۱۷ـ ابوالحسن محمدمرادی ۱۸ـ محمد نوری ۱۹ـ رسولی‌نیا ۲۰ـ ایرج دانائی فرد ۲۱ـ نورالله وفاخواه ۲۲ـ حسین جهادی

پاس

جمعه ١٤ آبان : تاج مسجد سلیمان ـ جم

۱ـ محمد خمسه ۲ـ فرامرز ظلی ۳ـ مجید حلوائی ٤ـ محسن هوشنگی ٥ـ مجید دائمی ٦ـ محمود یاوری ۷ـ علی مناجاتی ۸ـ پرویزمیرزاحسن ۹ـ اصغرشرفی ۱۰ـ محمدعلی مالکیان ۱۱ـ محسن‌شبوئی ۱۲ـ کیوان‌نیک‌نفس ۱۳ـ حسن حبیبی ١٤ـ مهدی لواسانی ۱٥ـ حسین کازرانی ١٦ـ پرویز قلیچ‌خانی ۱۷ـ همایون شاهرخی ۱۸ـ جهانگیر نصیری ۱۹ـ مهدی مناجاتی ۲۰ـ محمد صادقی ۲۱ـ میرنبی محمدتیموری ۲۲ ـ ایرج کشاورز .

تاج

۱ـ ناصر حجازی ۲ـ منصور رشیدی ۳ـ فرهنگ بادکوبه ٤ـ منصور پورحیدری ٥ـ اکبر کارگرجم ٦ـ مسعود معینی ۷ـ عزت جان‌ملکی ۸ـ حسین‌طاهری۹ـ گودرزحبیبی ۱۰ـنصرالله عبداللهی ۱۱ـ جواد اللهوردی ۱۲ـ کارو حقوردیان ۱۳ـ علی جباری ١٤ـ جواد قراب ۱٥ـ غلامحسین مظلومی ١٦ـ علیرضاحاج‌قاسم ۱۷ـ مهدی حاج محمد ۱۸ـ عباس مژدهی ۱۹ـ مسعود مژدهی ۲۰ـ علیرضا میرشکار۲۱ـ

تیمهای تاج وراه آهن دریك دیدار دوستانه مساوی شدند

در دیدار تاج و راه‌آهن قراب که درنقش هافبك نفوذی ظاهر شده بود تلاش فراوانی داشت. درعکس شوت اورا راغفر دروازه‌بان راه‌آهن مهارکرده است .

جمعه سی‌ام مهر ماه ، دیدار دوستانه تیم های تاج و راه‌آهن ، تماشاگر حدود ٦ هزار تن ، داخل استادیوم راه آهن و بیش از ۲ هزار تن در خارج استادیوم ! داور جمشید اخباری ، کمك داوران حسین عظیمی وحدت و حمید خوش‌خوان ، نتیجه وقت اول و پایان وقت بدون گل مساوی .

تاج دیروز در حالی برابر راه آهن نتیجه مساوی بدست آورد که چند تن از بهترین چهره های خود حجازی ، کارو ، حاج قاسم ، عبداللهی و جان‌ملکی را در خدمت نداشت . بزرگترین حادثه این بازی در تمام طول ۹۰ دقیقه ، شانس از دست رفته تاج در دقیقه ۳۸ بود. در این دقیقه قراب که در قالب یك هافبك نفوذی خدمت میکرد پا بتوپ وارد محوطه ۱۸ راه آهن شد و بعد از یك پاسکاری ظریف و یك ـ دو زیبا با مظلومی شانس گل بدست آورد ولی بی دقتی خوداو توپ رابه خارج فرستاد . در وقت دوم نیز راه آهنیها ۲ بار شانس های خوبی روی دروازه تاج داشتند که نتیجه‌ای بدست نیامد ، بازیکنان دو تیم :

راه آهن : جمشید راغفر (دروازه‌بان) ـ بهلول پوربابا(جهانگیرکوثری)، حاجی آزادان، اکبر اروجعلی، عباس نوین روزگار خسرو هاتفی (اسحاق‌زاده)، محمود ساطری (لنکرانی) ، مسعود آذری ، جعفر علی قلیان (حسین رزازی) ، فرهنگ صادقپور .

تاج : منصور رشیدی (دروازه‌بان) ـ پورحیدری ، کارگرجم، جواد اللهوردی ، مسعودمعینی، علی‌جباری ، امیر طاهری ، جواد قراب ، علی رحمانی (مهدی‌حاج محمد) ، غلامحسین مظلومی ، مسعود مژدهی .

صفحات آموزشی
گرید دانگلیش
برای دانش‌آموزان دبیرستانها و دوره راهنمائی تحصیلی
مطابق کتابهای درسی وزارت آموزش و پرورش
Graded ENGLISH
آموزش مکالمه و تلفظ صحیح زبان انگلیسی با
گرید دانگلیش
قیمت ۵۵ ریال
فروش در کتابفروشیها و صفحه فروشیها
MILLER
تهران
انتشارات طرحها و درسهای آموزشی

بنیانگذار صنعت لاستیک در جهان
دنلپ

لاستیک
رادیال
ورینگ مخصوص دنلپ
DUNLOP
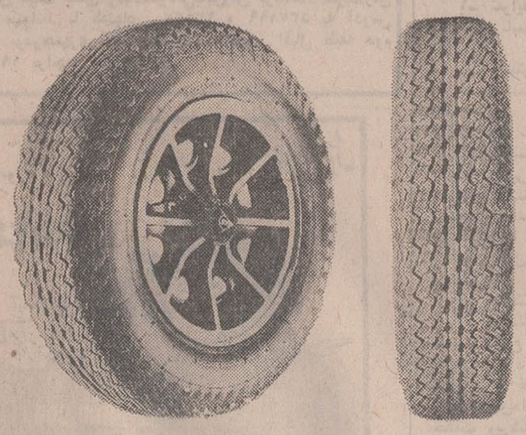
برای پیکان و انواع اتومبیلهای سواری
ایمنی و اطمینان
در سرعت های ۱۸۰ کیلومتر و بیشتر
نماینده انحصاری : شرکت سهامی ایران و غرب خیابان شاهرضا ۱۱٦ تلفنهای ٤۹ - ٦٦٦۱٤٥

البته ما میتوانستیم با جمبوجت مستقیماً به نیویورک برویم ولی بروکسل ما را بخود جذب کرد .
بروکسل همه چیز دارد و بهمین علت تصمیم گرفتیم چند روزی در آنجا بسر بریم . بلژیکی ها اقلا به دو یا سه زبان مختلف تکلم میکنند و رسم میهمان نوازی نسبت به مسافرین در میان آنان کاملا رایج است .
از فرودگاه با قطار مخصوص میتوان طی فقط ۲۰ دقیقه به میدان بزرگ شهر رسید که هم اکنون در آن هستیم . در اینجا همه چیز پیدا میشود . برای صرف غذا صدها رستوران با انواع اغذیه پیدا میشود . از لحاظ خرید که مغازه های اینجا لزومی به تعریف ندارند اجناس آنها نه فقط مرغوب بلکه ارزان هم هست و میتوان هرچه دلخواهتان باشد از پارچه توری تا کریستال و از لباس تا وسائل شکار را تهیه کرد . واقعا هرچه بخواهید پیدا میشود . از فرودگاه بروکسل میتوان براحتی بکلیه شهرهای بزرگ دنیا پرواز کرد .
پروازهای آسان از بروکسل
روزهای دوشنبه و پنجشنبه
حرکت از تهران ۸٫۲۵ صبح ورود به بروکسل ۱۴٫۱۵
حرکت از بروکسل به نیویورک ساعت ۱۵٫۴۵ با جمبوجت
حرکت از بروکسل به مونترال ساعت ۱۵٫۳۰
با آژانس مسافرتی خود یا با دفتر سابنا خیابان ویلا . شماره ۴۸ تهران ـ تلفنهای : ۹ ـ ۸۲۴۰۲۶ تماس بگیرید.
بهمین دلیل آقا و خانم وکیلی با سابنا شرکت هواپیمائی جهانی بلژیک به آمریکا میروند .
سابنا
امریکا ـ افریقا ـ اروپا ـ خاورمیانه ـ آسیا
IATA

مخترع دینامیت به مرد صلح جایزه میدهد !

بقیه ازصفحه ٥

پرل.اس.باک و یوجین‌اونیل از آمریکا ـ سروینستون چرچیل از انگلستان ـ دررشته‌صلح : تئودور روزولت ـ وودروویلسون دورئیس جمهوری ایالات‌متحده آمریکا ـ دکتر مارتین لوترکینگ از آمریکا‌ـ چمبرلین نخست‌وزیر انگلستان ـ جرج مارشال (بسبب کمکهایی که از آمریکا به دنیای جنگدیده داد) ـ آلبرت شوایتزر (کسالها در سینه تفته آفریقا به معالجه سیاهان پرداخته بود) .

درسال‌های ۱۹٤۰ و ٤۲جوائز صلح ادبیات بعلت درگیری جهان با جنگ به‌کسی داده نشد. معمولا وقتی که جایزه‌یی میماند ، درسال های بعد آن را به جوائز دیگر می‌افزایند . مثلا «لینوس پاولینگ» تنها کسی که دوبار جایزه نوبل را برده است ، در سال ۱۹٦۳ جایزه‌یی را گرفت که از سال‌پیش بی‌صاحب مانده بود .

اولین سیاه پوستی که جایزه نوبل را ازآن خود ساخت، «رالف جانسون بانچ » آمریکائی بود . «رالف جانسون بانچ» در سال ۱۹٥۰ بخاطر تلاش خود در راه حل اختلافات اعراب و اسرائیل بر سر فلسطین جایزه صلح نوبل را برد .

این نیز گفتنی است که جایزه نوبل را بارها سازمانهای‌مختلف ربوده‌اند مانند سازمان صلیب سرخ‌جهانی ، که در فاصله جنگ های جهانی ، دوجایزه صلح را نصیب خود کرد .

جایزه‌های‌نوبل که‌عبارتست‌ازوجه نقد ، یک مدال طلایی و یک دیپلم افتخار ، همه‌ساله دردهم دسامبر که مراسمی بمناسبت درگذشت «آلفرد نوبل» برپا میگردد به برندگانش اهداء میشود . اولین جایزه «نوبل» همراه با صدوپنجاه هزار کورون‌سوئدی (معادل ۲٤۰ هزار تومان) بود ولی اکنون پس از هفتاد سال ، این جایزه نقدی از نیم میلیون تومان نیز افزونتر است . جالب این که مالیات‌جایزه را کشوری میگیرد که برنده از اهالی آنجا است .

یادداشت‌های سیاسی روز

از سرویس سیاسی و دیپلماتیک اطلاعات

* مذاکرات ایران وانگلستان در لندن از سر گرفته شد

مجمع عمومی سازمان ملل‌متحد خود را برای‌مهمترین و داغ ترین بحث های مربوط به بحران خاورمیانه آماده می کند . انتظار میرود آبا‌ابان وزیر خارجه اسرائیل و محمود ریاض وزیر خارجه مصر برای حضوردر بحث‌های‌خاورمیانه رهسپارنیویورک شوند.دیپلماسی‌تهران به‌نوبه خود براساس سیاستی که نسبت به بحران خاورمیانه از هنگام شروع آن اتخاذ کرده در پیشبرد و دفاع از حقوق اعراب فعالیت خواهد داشت . ، اما فعالیت ایران در اجلاسیه جاری به مراتب پرحرارت تر از فعالیت های اجلاسیه های گذشته خواهد بود و علت این امر را باید در محیط دلپذیری که برمناسبات ایران و مصر حکمفرماست جستجو کرد .

در اجلاسیه گذشته مناسبات قطع‌شده سیاسی تهران و قاهره در آستانه تجدید قرار داشت .

از اجلاسیه گذشته تا اجلاسیه‌جاری، مناسبات تهران‌وقاهره دستخوش آنچنان تحولاتی گردیده که هیچکس‌را درگذشته یارای پیش‌بینی آن نبود . و براساس همین مناسبات گرم است که قاهره روی فعالیت و پشتیبانی ایران‌در مجمع‌عمومی جاری و هنگام بحث خاورمیانه حساب فراوان می‌کند .

ناظران سیاسی امور خاورمیانه‌معتقدند که در تاریخ بحث های خاورمیانه در سازمان ملل هیچ سال همانند امسال پیروزی از آن اعراب نخواهد بود و از هم‌اکنون میتوان به جرات گفت که در جبهه دیپلماسی مصر و یاران او در مبارزه با اسرائیل پیروز شده‌اند . این پیروزی نتیجه مستقیم عکس‌العمل مثبت قاهره به پیشنهادات صلح یارینگ و ابتکارات‌پرزیدنت‌سادات‌نسبت‌به استقرار یک صلح پایدار و عادلانه در خاورمیانه است . اسرائیل با اتخاذ سیاست‌خشن و انعطاف ناپذیرش طی همین مدت‌تفاهم بسیاری از کشور های جهان را از دست داده و دیپلماسی بین‌المللی امروز در آستانه آغاز بحث خاورمیانه از هدف های صلحجویانه قاهره پشتیبانی میکند. آغاز بحث خاورمیانه در مجمع عمومی مقارن با ایامی است‌که‌مصر هشتاد هزار سرباز خود را برای جنگ سرنوشت آراسته و آخرین قرار و مدار ها را با رهبران کرملین در صورت شکست مذاکرات و عدم تعیین تکلیف اختلافات با اسرائیل قبل‌ازپایان سال جاری گذاشته است .

نزدیکی دوغول !

امضاء قرارداد مجتمع جدید پتروشیمی باسرمایه ۳۵۸ میلیون دلار قبل از آنکه نشانه‌یک سرمایه گذاری بی سابقه درجهان پتروشیمی باشد نمودار نزدیکی دو غول بزرگ سرمایه‌ازژاپن و نفت از ایران‌است. این جنبه قضیه برای بسیاری از غولهای

مجمع عمومی سازمان ملل‌درآستانه داغترین بحث‌خاورمیانه

پشتیبانی ایران ازمصر

باحرارت بیشتری ادامه می‌یابد

سرمایه‌دار و صاحبان صادر کنندگان نفت وگاز و پتروشیمی اهمیت حیاتی دارد.

ژاپن همانقدر که در دنیای سرمایه‌داری وسرمایه گذاری غول بزرگی است در جهان نفت کشوری ضعیف و ناتوان شناخته‌شده نظیر این وضع برای غول دیگر غرب یعنی آلمان هم صادق است از وقتیکه ایران سیاست اتکا به «هفت خواهران» نفتی را کنار گذارد و دست کمپانیهای کوچک‌نفتی، بخصوص کشور های مصرف کننده رابدون واسطه گرفت. آلمان و ژاپن شانسی بیشتر از همه پیدا کردند. آلمان زودتر از ژاپن بمیدان آمد، اما ژاپن زودتر از آلمان موفق شد. قرارداد اکتشاف و استخراج‌لرستان که ضوابط جدید دارد ژاپن را صاحب امتیازات چشمگیر نفت در ایران، وایران‌را صاحب امتیازات اقتصادی و سرمایه‌ای بی‌سابقه از جانب ژاپن ، ساخته است و تاسیس واحد ۳۵۸ میلیون دلاری پتروشیمی یکی از مظاهر و مزایای همین قرارداد است.

این‌قراردادعلاوه‌براینکه دنیای پتروشیمی را دگرگون میسازد بایران بازاری تقریبا مطمئن، ورشدی فوق‌العاده صنعتی خواهد داد. ژاپن علاوه بر آنکه فروشنده‌ای ماهر وپر تجربه‌دربازار های بین‌المللی پتروشیمی است، بازار داخلی آن در جای خودبازاری بزرگ و پرمصرف خواهد بود . بهمین‌جهت موقعیت این قرارداد برای انحصارچیان پتروشیمی جهان قطعی‌وانحصار آن‌ضربه‌ای به‌مبنای انحصاری این کالا تلقی میشود.

تجدید مذاکرات ایران و انگلیس

مذاکرات ایران و انگلیس باهدف‌رفع اختلافات دوکشور نسبت به آینده سه جزیره استراتژیکی تنگه هرمز در لندن‌از سرگرفته شد، مرحله حساسی از این مذاکرات در اوائل ماه گذشته باسفرویلیام لوس کارشناس محافظه‌کار انگلیسی در تهران انجام شد وادامه آن به سطح سفیران دوکشور موکول گردید.درآستانه ازسر گرفتن‌این مذاکرات امیرخسروافشار سفیر ایران در لندن اواخر هفته گذشته با دستورالعمل های آخرین از تهران‌وارد لندن شد و پنجشنبه شب گذشته باسرالک داگلاس هیوم وزیرخارجه انگلیس‌ملاقات کرد. بدنبال ملاقات افشار باهیوم درلندن رسما اعلام شد که سرویلیام روز دوشنبه این هفته رهسپار امارات خلیج فارس خواهد شد واو در این دیدار که‌چندمین آن در سال جاری بشمار میرود، ازدوبی و ابوظبی وسایر امارات دیدن میکند.

مهمترین موضوع مذاکرات‌لوس دراین سفر مسائل مربوط به اختلافات باایران و عربستان است. تهران و جده هردوبه لندن‌هشدارداده‌اند که موجودیت‌فدراسیون پیشنهادی متشکل ازامارات کرانه دریای عمان را قبل از حل اختلافاتشان بالندن برسمیت نخواهند شناخت، در حالیکه تهران تائید مالکیت‌وحاکمیت خودرابرسه جزیره تنگه هرمز خواستار است، دولت عربستان به نوبه خود خواستار حل اختلافات مربوط به مالکیت برواحه‌نفت خیز بوریمی است که ابوظبی برآن‌ادعا دارد. در آخرین دور مذاکرات‌باانگلیس، تهران به لندن هشدار داد که علاقمند است اختلافات مربوط به جزایر هرچه زودتر از طریق مسالمت‌آمیز حل شود وگرنه ایران چاره‌ای جز بکار بردن نیروی‌نظامی برای‌احقاق حقوق‌تاریخی‌اش نخواهد داشت .

سفارتخانه‌های جدید

برگزاری جشن های دوهزار وپانصد ساله منتج‌باین نتیجه گردیده‌که بسیاری از کشورهای جهان‌که با وجود روابط سیاسی در ایران دارای سفارت نیستند بتاسیس‌سفارت‌درتهران‌تصمیم‌بگیرم.

در میان پنجاه کشوری که ایران با آنان روابط سیاسی دارد حداقل ده کشورسفیران‌خودرادرکشورهای همجوار بسمت سفیر اکرادیته درتهران منصوب کرده‌اند و در تهران دارای سفارت‌خانه جداگانه‌ای‌نیستند . ازجمله‌این‌کشورها که پیش‌بینی میشود در اینده نزدیک به تاسیس سفارت در ایران اقدام کنند کشورهای‌اتیوپی، نپال، فنلاند، سیلان، فیلیپین و سنگال را میتوان نام برد .

کشورهائی که ایران با آنان روابط سیاسی دارد اما رهبران یا شخصیت هائی از آن کشورها قادر به شرکت در جشن‌ها نبودند سفیران آنان دراجتماع پرسپولیس شرکت کردند .

استقبال ازپیشنهادایران

بعد از گذشت یکماه در عنوان رسمی پیشنهاد ایران‌مبنی برغیر اتمی شدن منطقه خورمیانه، شوروی بعنوان یکی از قدرت های بزرگ پشتیبانی بی‌چون و چرای‌خود را از این پیشنهاد اعلام کرد پشتیبانی‌مستقیم از هدف غیر اتمی شدن منطقه خاورمیانه برای دیپلماسی تهران این پشت گرمی را بوجود می اورد که با حرارت و امیدواری بیشتری مذاکرات باهدف توسعه مفهوم‌محتوی این پیشنهاد را بدیگر قدرت های بزرگ وهم چنین کشور های منطقه دنبال کند . پیشنهاد شاهنشاه را برای نخستین بار وزیر خارجه در نطق سالیانه‌اش در مجمع عمومی جاری ملل متحد عنوان کرد و حل باپشتیبانی شوروی از پیشنهاد ایران این اعتقاد وجود دارد که در آینده دیپلماسی تهران و مسکو اقدامات مشترکی را برای توسعه این هدف دنبال کنند.

در کریدور های سازمان ملل متحد در حالی که‌از امکان تحقق هدف غیر اتمی اعلام کردن خاورمیانه‌باامیدواری صحبت میشود، معذلک این اعتقاد وجود دارد که تصویب نهائی آن بوسیله کشور های منطقه‌ای‌مدت زمانی بطول خواهد انجامید.

از شواهد چنین برمی‌آید که دیپلماسی تهران‌قدم های نخستین در جلب نظرمساعد کشور های منطقه‌رادر موافقت بااین‌پیشنهاد برداشته وباتوجه به زمینه های مساعدی‌که برای‌استقرار یک صلح پایدار در خاورمیانه وجود دارد میتوان انتظار داشت که کلیه کشور ها در آینده نزدیک و با درک هدف های غیر اتمی شدن خاورمیانه از پیشنهاد ایران استقبال کنند.

بیمارستان‌شیروخورشید در دوبی

روز نهم آبان افتتاح میشود

بیمارستان یکصدوپنجاه تختخوابی شیر و خورشید سرخ دوبی عصر دیروز مورد بازدید حضرت شیخ راشد حکمران دوبی و جمعی از شخصیتهای این امیرنشین قرار گرفت.

اعضای هیئت اعزامی جمعیت که بمنظورتهیه‌مقدمات افتتاح این بیمارستان از طرف والاحضرت شمس‌پهلوی به دوبی آمده‌اندمقدم شیخ راشد را گرامی داشتند و نقشه ساختمان بیمارستان را باستحضار ایشان رسانیدند. واز طرف کادر پزشکی بیمارستان که ازیکده‌اطبای‌مجرب و کارآزموده تشکیل شده، توضیحات لازم به حکمران و بازدیدکنندگان داده شد.

این بیمارستان که مجهز به‌تمام رشته های پزشکی و جدید ترین وسایل تکمیل گردیده تجسین و تمجیدبازدید کنندگان‌را برانگیخته واز خدماتی که جمعیت شیرو خورشید سرخ ایران در تاسیس این‌واحددرمانی دراین شیخ‌نشین به منظور کمک بهداشتی بوجود آورده است تقدیر نمودند.

• بافتخار هیئت

در مراسم افطار وشام که از طرف حضرت‌شیخ‌راشد به افتخار هیئت اعزامی جمعیت در کاخ پذیرائی‌ترتیب‌داده‌شده بوددستخط والاحضرت شمس پهلوی که‌برای تعیین ۹نفرهیات امنای بیمارستان های‌یکصد وپنجاه تختخوابی‌دوبی و۲۵ تختخوابی‌شیخ نشین عجمان وفجیره صادر شده بود، بوسیله حکمران‌دوبی بین‌اعضای هیئت ۹ نفری که در این ضیافت حضور داشتند توزیع گردید. در همین جلسه دکتر ابوتراب مهرا که از طرف‌والاحضرت به سمت‌سرپرست بیمارستانها انتخاب شده به حکمران دوبی و شخصیتهای این امیرنشین که‌دراین‌ضیافت حضور داشتند معرفی گردید.

• آغاز کار بیمارستان

این بیمارستان از روز ۹ آبان که‌مصادف‌باولادت‌مسعودوالاحضرت ولایتعهدمیباشد شروع بکارخواهد نمود و بیمارستان ۲۵ تختخوابی عجمان چند ماه است که مشغول بکار میباشد و بیمارستان فجیره تاچند ماه دیگر آغاز بکار خواهد نمود.

اولین جلسه هیات امنای سه بیمارستان‌دیشب به ریاست‌حضرت حمدان ابن راشد آل مکتوم‌فرزند حکمران دوبی و با حضور هیئت اعزامی و دکتر مهرا سرپرست‌کل بیمارستانهای شیر و خورشید در سه شیخ نشین‌تشکیل گردید و پیرامون خط‌مشی بیمارستانها به مذاکره واخذ تصمیم پرداختند.

افتتاح‌رسمی بیمارستان دوبی پس‌ازماه‌رمضان انجام خواهدیافت

بیمارستان عجمان امروز مورد بازدید هیئت‌قرار گرفت وامشب‌از طرف‌حاکم عجمان ضیافتی بافتخار هیئت اعزامی به شیرو خورشید سرخ در عجمان به افطار وشام ترتیب داده شده است و هیئت اعزامی‌فردابتهران‌مراجعت‌خواهند کرد.

کشتی‌گیران شوروی پیروزشدند

بقیه از صفحه اول

نصیری شایسته ترین کشتی‌گیر ایران بود ، چه این کشتی‌گیر ایرانی در شرایطی حریف آشنای خود گاوریل دیمتریوف را در ۵۲ کیلو مغلوب کردکه نسبت به او برتری قابل تحسینی داشت .

دیمتر یوف که سال پیش۳ـ۵ مغلوب نصیری شده بود این بار با نتیجه ۱ـ۸ تن به شکست داد .

پیروزی دشوار طالبی

ابوطالب طالبی دارنده۴مدال برنز جهانی و المپیک در سال های ۱۹۶۶، ۱۹۶۷، ۱۹۶۸ و ۱۹۶۹ دومین چهره پیروز ارتش ایران بود که بدشواری فراوان از سدویکتور مارکیلف گذشت .

مارکیلف که در چهارمین دوره جام آریامهر بعد ازسید عباسی و تدروف بلغاری در جای سوم قرار گرفته بود این بار نیز موفق نشد با پیروزی هم آغوش شود .

دیدار این دو در وقت اول‌با ۲ امتیاز برتری بسود طالبی بود و حملات مکرر کشتی‌گیر شوروی در وقتهای دوم وسوم باعث شد دوبار طالبی درخاك قرار گیردوسرانجام باامتیازیکه که طالبی بخاطر « روکردن » بدست آورد با نتیجه ۲ ـ ۳بر مارکیلف غلبه کرد .

محمد خرمی برگزیده ۶۸کیلو سومین چهره پیروز ایران بود که او نیز همچون طالبی بسختی از سد کشتی گیر جوان شوروی چنگیز کولیف عبور کرد . برتری خرمی‌نسبت به کولیف بلطف یک اخطار بدست آمد .

گذشته از این سه پیروزی مساوی انوری با نادژدینی‌نفر دوم سومین دوره جام‌آریامهر باعث شد ایران گذشته از ۶ شکست یک نتیجه مساوی در فوق سنگین کسب کند.

درخشش زینعلی‌زاده

در حالیکه بی گمان شرکت کننده ۹۰ کیلوی تیم ارتش ایران مصر زینعلی زاده‌علیرغم شکست در برابر قهرمان‌سابق جهان « گنادی استراخوف » چهره‌ای پرفروغ داشت .

نتیجه این مبارزه ۱ ـ ۳بسود استراخوف بود . استراخوف که در مسابقات جهانی ۱۹۷۱ صوفیه از ناحیه زانو مصدوم بود دیدار قابل انتقادی با زینعلی زاده پشت سر گذارد و سرانجام بلطف فت پاهای زیبای خود بر این کشتی‌گیر انرژیک ایرانی غلبه کرد .

داود بکویک کشتی‌گیر ۴۸ کیلوی ایران در برابر رومان دیمتریوف بعد از اینکه ۱۰ امتیاز از کف داد ضربه شد. این پیروزی در وقت دوم برای دیمتریوف حاصل شد .

محمد قاسمی ، حسن مخدور و علی دقت پور سایر مغلوبین تیم ارتش ایران‌بودندکه با امتیاز دربرابرایوان کولیشف ، انویکووالری‌وگادایچوک پیروز شدند . دومین دیدار کشتی گیران ارتش های ایران و شوروی فردا شب در سالن محمد رضاشاه انجام میشود .

مقررات ثبت‌نام‌وامتحانات داوطلبان

آزاد وکلاسهای شبانه دبیرستان‌ها

مقررات ثبت‌نام و امتحانات داوطلبان آزادوداوطلبان‌تحصیل در کلاسهای شبانه دولتی‌برای سال تحصیلی ۵۰ـ۵۱ بشرح زیر اعلام‌شد : شرکت‌داوطلبان آزاد در امتحانات هر یك از کلاسهای اول تا پنجم‌متوسطه منوط به داشتن مدرك تحصیلی قبولی کلاس ماقبل میباشد و داوطلب آزاد به کسی اطلاق میشود که مایل است بدون شرکت در کلاسهای رسمی دبیرستانها (اعم از شبانه یا روزانه) در امتحانات یکی از کلاسهای متوسطه‌شرکت‌نماید.

* دارندگان کارنامه قبولی دوره اول مدارس هنری و حرفه‌ای و اختصاصی که وزارت آموزش و پرورش آنهارا به رسمیت بشناسد میتوانندبعنوان داوطلب آزاد در امتحانات‌همان کلاس که کارنامه قبولی آنرا در دست دارندشرکت نمایند.

*موعد ثبت‌نام داوطلبان آزاد از اول مهرتا آخر آبانماه‌است و داوطلبان مذکور میتوانند تا قبل از انقضای موعد ثبت‌نام به اداره آموزش و پرورش محل مراجعه نموده باتسلیم مدارك و پرداخت حق‌الثبت مقررثبت‌نام نمایند تابه وسیله اداره‌آموزش و پرورش به دبیرستان های شبانه و یاروزانه دولتی معرفی شوند و بدون حضور در کلاس طبق برنامه‌ای که دبیرستان مربوطه تعیین خواهد نمود در امتحانات سه‌گانه (ثلث اول ثلث دوم ـ ثلث سوم) شرکت کنند.

(وجه حق‌الثبت از داوطلبان فقط یك مرتبه دریافت خواهد شد)

* باتوجه باین که موعد ثبت نام داوطلبان ازاد تا آخرآبانماه تعیین شده است‌شرکت‌اینگونه داوطلبان در امتحان تعیین‌رشته یاتغییر رشته تا پایان هفته اول آذرماه مجاز خواهد بود.

* سایر مقررات امتحانی داوطلبان آزاد نظیر مقررات امتحانی دانش آموزان‌دبیرستان ها است با این تفاوت که داوطلبان آزاد نمره فعالیت های اجتماعی و انضباط ندارند.

* قبولشدگان هریك از کلاسهای پنجم متوسطه که‌مایل باشند باگذراندن امتحان‌تغییر رشته در امتحانات داوطلبان‌آزاد کلاسهای ششم متوسطه شرکت کنند میتوانند بادریافت‌معرفی‌نامه از اداره آموزش وپرورش محل و باپرداخت حق‌الثبت‌مقرر امتحان تغییر رشته کلاس پنجم متوسطه را در هفته اول‌آذرماه بگذرانند و در صورت موفقیت مجاز خواهندبود که‌درامتحانات آخر سال تحصیلی‌ششم‌متوسطه رشته مربوط‌شرکت نمایند.

* امتحانات داوطلبان آزاد کلاسهای ششم متوسطه(ادبی ـ طبیعی ، ریاضی ، خانه‌داری) کماکان یك نوبتی است وموعد ثبت نام و برنامه امتحانات اینگونه داوطلبان از طرف اداره کل امتحانات بموقع‌ابلاغ‌خواهد شد.

دبیرستانهای شبانه

* داوطلبان تحصیل‌در کلاس های شبانه دانش آموز رسمی دبیرستان محسوب خواهند شد. اینگونه داوطلبان طبق ماده ٤ آئین‌نامه تاسیس دبیرستان‌های شبانه دولتی موظفند از ساعت ۵تا۹ بعداز ظهر در کلاس‌درس حضور یابند.

* موعد ثبت‌نام و مقررات امتحانی داوطلبان تحصیل در کلاسهای شبانه (اعم‌ازامتحانات سه‌گانه ظرف سال و تعیین رشته و تغییر رشته) عینا همان مقررات ثبت نام‌وامتحانات‌دانش آموزان دبیرستان های روزانه است .

*دانش آموزان مردود دو ساله دبیرستان های روزانه یا شبانه دولتی‌میتوانندبرای‌سومین سال در دبیرستان های شبانه ثبت نام نموده برابر مقررات به تحصیل ادامه دهند.

ثبت نام در دبیرستان های شبانه مقید به شرایط سنی نیست و پذیرفتن مشمولین‌وظیفه عمومی دراینگونه آموزشگاه‌ها تابع مقررات دانش آموزان مشمول وظیفه عمومی دبیرستان ها است .

مراسم آغاز سال تحصیلی در پیشگاه شاهنشاه

بقیه از صفحه آخر

نظارت وارزش یابی شودتاارزش خدمت کسانی‌که با صمیمیت و دقت‌و علاقه ولیاقت وداش‌خدمت می کنند مشخص گرددو برای کسانیکه این‌اختصاصات‌راندارند کارآموزیهای لازم و کوشش های ضروری درراه بهبود خدمت آنان بعمل آید ودر صورت‌عدم موفقیت از خدمت آنان صرفنظر شود .

*** سپاس معلمان**

درپایان عرایضم اجازه‌میخواهد مراتب سپاس وشکر گزاری معلمان را به حضور مبارك‌تقدیم داشته اطمینان دهد که سال جاری بیشترو بهتر از هر سال معلمان کشور به اهمیت وظیفه خطیر خود پی برده وبا غرور وافتخاری که‌آن‌اعلیحضرت درجهان برای‌هرایرانی‌آفریده‌اند تلاش خواهند کرد تا با الهام‌از فرهنك و تمدن اصیل و قدیمی ایران‌همگام‌باپیشرفت های علمی دنیا پیش بروند و جوانان لایق وشایسته نام ایرانی برای جامعه تربیت کنند تا دروازه‌های طلائی تمدن بزرك را بروی نسل‌آینده بگشایند .

اعطاء جوائز

پس‌از گزارش وزیر آموزش و پرورش رئیس کنگره تاریخ درمورد نظام شاهنشاهی ایران خطابه‌ای ایراد کرد سپس شاهنشاه جوائز دانش‌آموزان ممتاز را اعطا فرمودند .

شاهنشاه آریامهر در پایان این مراسم به آقای‌شریف‌امامی رئیس سنا و خانم دکتر فرخ‌رو پارسای وزیر آموزش وپرورش دستور فرمودند :

آن دسته ازدانش‌آموزان و فارغ‌التحصیلانی‌که رتبه اول‌را حائز شده‌اند و از بضاعت‌مالی کافی برخوردار نیستند به‌بنیاد پهلوی معرفی شوند و بنیاد پهلوی هزینه ادامه تحصیلی آنان در دانشگاه‌ها را تامین نماید .

شاهنشاه همچنین‌فرمودند :

باید ترتیبی داده شود که فارغ‌التحصیلان در رشته های خاص خودشان ادامه تحصیل بدهند .

شاهنشاه آریامهر در ساعت ۱۹ و سی دقیقه در میان فریاد های جاوید شاه و کف زدن‌ها وابرازاحساسات‌پرشور و صمیمانه حاضران استادیوم محمدرضا شاه پهلوی را ترك فرمودند .

هتل اینترکنتیننتال تهران رسماً گشایش یافت

هزینه ساختمان اینترکنتیننتال تهران ۸۸ میلیون تومان‌وباسرمایه گذاری مشترك احداث گردید

تزئینات داخلی اینترکنتیننتال تجلی زیبائی از کار هنرمندان با ارزش ایران و خارج است

دررستوران‌ایرانی‌اینترکنتیننتال آبگوشت، آش رشته و چلوکباب عرضه میشود

با گشایش رسمی هتل معروف و معظم اینترکنتیننتال تهران ، مجموعه هتل های معروف و بین‌المللی پایتخت تکمیل شد.

این هتل با هزینه‌ای معادل هشتاد و هشت میلیون تومان‌در قسمت شمال پارك فرح‌وخیابان ایران نوین «اریامهر سابق » سر بفلك کشیده و ساختمان آن در جای خود به زیبائی‌این قسمت از تهران افزوده است.

اینترکنتیننتال تهران‌نخستین هتل از سه هتل اینترکنتیننتال است که در ایران فعالیت‌را آغاز میکند. دو هتل دیگر یکی در شیراز بنام کورش و دیگری در پرسپولیس بنام داریوش‌همزمان با جشن های دوهزاروپانصدساله گشایش یافتند .

سهامداران هتل تهران

سهامداران هتل اینترکنیتنتال تهران عبارتند از سازمان‌جلب سیاحان ٤۸ درصد ، موسسه اینترکنتیننتال ۲۵ درصد، پرنس صدرالدین اقاخان ۲۵ درصد و بانك توسعه صنعتی ومعدنی دو درصد .

اداره امور این هتل کلابرعهده موسسه اینترکنتیننتال بین‌المللی که در سراسر جهان وشهرها و پایتخت‌های مهم دارای هتل است واگذار گردیده .

سرمایه دو هتل شیراز و پرسپولیس منحصرا بوسیله سازمان جلب سیاحان تامین گردیده اما موسسه اینترکنتیننتال در ساختمان آن از نظر فنی دخالت داشته و اداره آن دو هتل را نیز برعهده دارد .

٤۱٦ اطاق

هتل اینترکنتیننتال تهران دارای ٤۱٦ اطاق است که در سیزده طبقه ساختمان گردیده . اطاق‌ها اغلب یکنفره و دونفره ودرهرطبقه آپارتمان‌های‌کوچك وبزرگ آماده پذیرائی‌ازشخصیت های بین‌المللی یا گروههای بزرگتری است .

دکوراسیون متفاوت

هتل اینترکنتیننتال تهران از نظر دکوراسیون داخلی یکی‌از زیباترین هتل‌های ایران وجهان بشمار میرود. در تزئینات‌داخلی این هتل از سبك‌های مختلف بین‌المللی استفاده شده. هال ورودی هتل تجلی پرارزشی از کار هنرمندان ایرانی است و بخصوص شیشه کاری های ستونها و قسمت‌های مختلفی‌در این‌قسمت از هتل توجه هرتازه واردی را بخود جلب میکند.

از محسنات هتل مذکور این است که کلیه مایحتاج‌خارجیان را از نظر خرید تامین کرده‌است این‌بدان معنی است که درهمین

رابرت هویت
رئیس هیئت مدیره
اینترکنتیننتال
بین‌المللی

هال ورودی مغازه‌های متعددی برای فروش فرش، جواهرآلات، کارهای دستی‌وخلاصه کالاهائی که خارجیان معمولا بعنوان ره‌آورد سفر به ایران خریداری میکنند برپا شده است . این مغازه‌ها متعلق به‌صاحبان صنایعی است که درنقاط مختلف تهران مغازه‌های مشابه‌ای دارند.

وسعت طبقه هم‌کف بمسافران خارجی فرصت میدهد که در محیطی باز ودلنشین به‌اینطرف و آنطرف قدم بردارند .

یکی از جالبترین ابتکارات اینترکنتیننتال‌تاسیس‌یك‌رستوران ایرانی در همین طبقه است این رستوران که «پرشین روم» نامگذاری گردیده بطرز زیبائی تزئین شده و کلیه تزئینات آن رنگ ایرانی دارد وجود چنین رستورانی به خارجیان فرصت میدهد که با طعم غذاهای‌مختلف ایرانی ایران را ترك کنند شاید در گذشته برای اغلب خارجیانی که بایران می آمدند عدم دسترسی به رستورانی که غذاهای متنوع ایرانی در آن وجود داشته باشد بزرگترین گله بود. حال به‌وجود چنین رستورانی در اینترکنتیننتال نه تنها برای تازه‌واردان بایران جالب خواهدبودبلکه مرکزمهمی برای خارجیان مقیم ایران در تناول غذاهای ایرانی است .

در این رستوران کلیه غذاهای ایرانی با مخلفات مربوط بدان آماده فروش است. آبگوشت ، آش رشته،حلیم‌و کشك‌بادمجان، شله‌زرد و حلوا از جمله‌صورت غذائی است که‌هرروز تغییر می یابد .

در همین طبقه یک تریای کوچک برای غذاهای سرپائی و ساندویچ و رستوران دیگری وجود داردکه پاسخگوی‌مسافران و کسانی است که میخواهند در فرصت کوتاه صرف غذا کنند .

وجود یک بار نسبتا بزرگ با دکوراسیون و مبلمان جالب توجهی زیبائی این قسمت ازهتل را دوچندان‌میکند. در همین‌طبقه «بالروم» نسبتا وسیعی ساخته شده که گنجایش یکهزار نفررا دارد و از این سالن میتوان‌برای برگزاری مجالس‌جشن ومیهمانی های بزرگ استفاده جست .

رستوران های دیگر

درطبقه دوازدهم هتل وجود سه رستوران «کلوب شام»محققا علاوه‌برمسافران هتل عده قابل توجهی از خارجیان مقیم‌تهران وایرانیان را به‌این محیط‌دلپذیر برای صرف شام جذب خواهد کرد. ازاین محل بخصوص در ایام‌شب منظره‌ای بدیع‌وگسترده از تهران بچشم میخورد که‌لذت صرف شام را دوچندان خواهد کرد .

یکی از سه رستوران «کلوب شام» اینترکنتیننتال تهران‌نمونه زیبائی از رستوران‌های سنتی فرانسه وجود دارد و ابتکاری که در خلق محیط‌این‌رستوران بکار رفته وبرای عده زیادی از بازدید کنندگان آن الهام بخش خواهد بود .

در این رستوران غذاها در حضور میهمانان به‌طبخ خواهد رسید و آشپزخانه و انبار غذا در وسط رستوران قرار دارد.

برای کسانی که به غذا های دریائی علاقمندند محققا وجود این رستوران‌غنیمتی خواهدبود. «موناکروم» و «موناکلانج» دو رستوران دیگر و زیبای «کلوب شام» اینترکنتیننتال‌تهران است و سلیقه‌ای که در دکوراسیون داخلی‌این‌دوقسمت از هتل بکار رفته در جای خود الهام بخش است .

در این رستوران گروه های موسیقی به تناوب‌برنامه خواهند داشت و به‌محیط دلپذیر صرف شام لذت خاصی اضافه میکنند.

اطاقهای مجهز

کلیه اطاق‌های اینترکنتیننتال مجهز به تهویه مطبوع ،کابل کنترل و یخچال است .

ساختمان اینترکنتیننتال به نحوی ساخته شده که تا ٦۰۰ اطاق قابل توسعه است .

هتل مجهز به استخر شنا ، حمام سوناودیگر تدارکات‌وسائل لازم مربوط به یک هتل درجه اول و لوکس بین‌المللی است .

سالن آرایش

برای‌استفاده‌مسافران‌وحتی‌کسانی که به آرایش مدرن علاقمندند ، اینترکنتیننتال تهران در طبقه زیرین خود اقدام به تاسیس دو سالن آرایش مردانه وزنانه کرده است.این‌دو سالن‌منحصرا تحت نظر سالن زیبائی معروف پاریس «ژان‌لوستره» اداره می شود و سرویس های آن شامل آرایش ، کم کردن وزن و امور دیگر مربوط به «زیباتر جلوه کردن» است .

آرایشگر معروف فرانسوی ادعا میکند که با آرایشی که او انجام میدهد ، مشتریان او ده سال جوان خواهند شد .

افزایش توریستها

موسسه اینترکنتیننتال بین‌المللی در سراسر جهان دارای هتل های‌متعددوکوچک‌و بزرگی است که باسرمایه های مشترک تاسیس کرده است .

قسمتی از سهام خود این موسسه در جای خود متعلق به شرکت هواپیمائی پان‌آمریکن است که در ردیف چند شرکت هواپیمائی بزرگ جهان قرار دارد .

این شرکت دارای مشتریانی در کلیه نقاط جهان است که‌در

۵۰۰ کارمند و مستخدم

هتل اینترکنتیننتال تهران اینک دارای پانصد کارمند و مستخدم ایرانی‌وخارجی است. برای‌گشایش و شروع کار یک تیم مخصوص و متخصص از امریکا به تهران آمده‌اند که وظیفه‌اشان راهنمائی و کمک به امر شروع‌فعالیت اینترکنتیننتال در ایران است .

هتل‌دارای‌یک رئیس خارجی و دو معاون است که یکی از آنان ایرانی‌است .

روسای قسمت های مختلف اغلب خارجی‌اند و اما برنامه کار مثل همیشه براین است که اینان وظیفه دارند باتربیت کادر ایرانی‌جای‌خودرابه‌افراد ایرانی بدهند . این امر معمولا شش تا دوازده ماه‌بطول خواهدانجامید وبنابراین تایکسال دیگر قسمت اعظم کادر اداره کننده هتل را ایرانیان تشکیل خواهند داد و بجز چند نفری کلیه‌پانصد نفری که‌دراستخدام اینترکنتیننتال‌اند ایرانی خواهند بود .

قهوه خانه شبستان

مراسم گشایش هتل اینتر ـ کنتیننتال تهران عصر پنجشنبه با حضور آقای‌امیرعباس هویدا نخست وزیر ، سیروس فرزانه معاون نخست وزیر و سرپرست سازمان جلب سیاحان برگزار برای شرکت در مراسم‌گشایش رئیس هیئت‌مدیره‌موسسه اینتر ـ کنتیننتال بین‌المللی رابرت هویوت نیز به‌تهران آمده است و عصر پنجشنبه نخست وزیر و میهمانان مراسم گشایش را در بازدید ازقسمت‌های مختلف‌هتل همراهی کرد .

نخست وزیر طی بازدید نیم ساعته خوداز قسمت‌های‌مختلف هتل با کارکنان هتل به گفتگو پرداخت‌ودرقهوه‌خانه «شبستان» به صرف قهوه پرداخت .

ساختمان هتل معظم‌وسیزده طبقه اینترکنتیننتال تهران

سینما نپتون آتش گرفت

در این حریق سقف سینما فروریخت ، ولی به‌کسی آسیبی نرسید

بعد از ظهر پنجشنبه گذشته سالن سینما نپتون واقع در خیابان تهران نو ، چهارراه امامیه آتش گرفت. حریق هنگامی رخ داد که نمایش فیلم «حمله شجاعان» بپایان رسیده بود و تماشاگران ، سالن سینما را ترک‌میکردند.

سقف سالن سینما براثر حریق فروریخت

طبق گزارش خبرنگار ما حریق ساعت ۱۷ و شانزده دقیقه بعد ازظهر از بالکن سینما آغاز شد و در اندك مدت به قسمت های دیگر سرایت کرد و چون نمایش فیلم پایان یافته بود در این حادثه به کسی‌آسیبی نرسید.

ماموران‌اتش نشانی‌تهران از سه شعبه فوزیه، شهبازو مرکز برای اطفاء حریق به سینما نپتون رفتند .

ماموران اتش نشانی‌ابتدا جهت جلوگیری از سرایت حریق به مغازه های اطراف سینما اقدام کردندو سپس‌به اطفاء ان پرداختند .

شعله های آتش بسرعت ساختمان سینما را فراگرفت بطوری که هنگام خاموش کردن حریق ، سقف سینما فرو ریخت و ویران شد. ماموران‌اتش نشانی توانستند حریق را درساعت ۱۸ وچهل وپنج دقیقه خاموش کنند. سینما بیمه بود .

۳۲ دزد فرش دستگیر شدند

تعدادی از فرشهائی که از دزدان بدست آمده است

اعضای یک باند بزرگ سرقت فرش توسط ماموران گروهان‌ژاندارمری‌کاروانسرا ـ سنگی دستگیر شدند .

از اعضای این باند که ۳۲ نفر هستند ۲۰۰ تخته فرش، وتعدادی‌تلویزیون ووسائل‌دیگر بدست آمد .

پریروز راننده یک وانت به پاسگاه‌ژاندارمری کاروانسرا ـ سنگی اطلاع داد ۲ نفر او را به باغی در کرج بردندو پس ازاینکه یک تلویزیون ومقداری فرش را از زیر خاک بیرون آوردند از او خواستند که این وسائل رابه تهران حمل کند .

راننده‌وانت به‌ماموران گفت که ممکن است این دو مرد دزد باشند ماموران به طرف وانت رفتند و از داخل آن‌یک ملحفه‌پراز اشیاء مسروقه‌کشف و سارقین را دستگیر کردند .

سارقین‌سپس‌سایر همکاران خود را معرفی کردند و به این ترتیب ۳۲ نفر از اعضای باند سارقین فرش دستگیر شدند .

تیمسار سرلشگر احسانی فرمانده ناحیه ۱ ژاندارمری اعلام کرد اشخاصی که فرش منزلشان‌سرقت شده است می‌توانند به پاسگاه ژاندارمری کاروانسراسنگی مراجعه و در صورتیکه فرش آنها جزوفرش های مسروقه باشد آن را تحویل بگیرند .

برق کارگری را کشت

ساعت ۷ و ۳۰ دقیقه بامداد امروز یک کارگر برق بهنگام کار دچار برق گرفتگی شد و جان سپرد . وی جلال ساقی نامداشت. حادثه در «مه‌دشت» کرج رخ داد .

تصادف در کاروانسرا سنگی

ساعت ٦ صبح امروزکامیون شماره ٤٣٥٣١ درجاده قدیم کرج با عابر ۱۱ ساله‌ای بنام کریم بابائی تصادف‌کرد و اورا کشت .

طلبکار کشته شد !

میرزا علی اکبر سرایداری که برای‌مطالبه‌پول ازبدهکاران خود از شاهرود به بسطام رفته بود ، بطرز مرموزی بقتل‌رسید وجنازه او در یکی از کوچه‌باغ های خلوت بسطام ، بدست آمد .

خبرنگار ما در شاهرودگزارش داد : جنازه میرزاعلی اکبر از طرف‌مامورین‌پاسگاه ژاندارمری بسطام به بستگانش درشاهرود تحویل گردید ولی چون مرگ وی مشکوك بنظر می رسید ، برای تعیین علت مرگ ، جنازه مقتول به تهران ، انتقال یافت.

میرزاعلی‌اکبر

تصادف جیپ‌و اتوبوس در راه‌کرج

در یك حادثه رانندگی که پنجشنبه گذشته در جاده مخصوص تهران ـ کرج رخ داد یك‌نفر کشته شد.

ظهر پنجشنبه اتوبوس‌شماره ۷۲۹۹۳ به رانندگی محمد اسمعیل نیساریان که از کرج به تهران می‌آمد در دوازده کیلومتری تهران با جیپ‌شماره ۲۲٤۷۸ تصادف کرد.وامیرمزین فرد سرنشین جیپ کشته‌شد کارشناس تصادفات علت را سرعت بیش از حد راننده اتوبوس تشخیص داد.

برای قاتل ۳ نفر تقاضای ۲ بار اعدام

خواستگاری‌ازاین دختر باعث ۳ قتل شد — رضا حق پناه (متهم)

دادستان ساری برای رضا حق‌پناه مردی که به اتهام قتل سه نفر بازداشت شده است تقاضای دوفقره مجازات اعدام کرد و پرونده به دادگاه جنائی فرستاده شد .

رضا متهم است که یکسال پیش جوانی‌بنام محمدعلی‌تیزکار راکشته و پنج ماه پیش نیزدو روستائی‌بنامهای زلفعلی رصدی و احمد فتحی را درقریه گلما از توابع ساری باداس به قتل رسانده است .

درباره این حادثه دکتر ضیاء مدرس‌وکیل‌مدافع‌یکی‌از شاکیان خصوصی بخبرنگار ما گفت : رضاحق‌پناه دو سال پیش وارد قریه گلما شد و یکسال بعد درصدد آمدتایکی‌ازدختران‌دهکده را که دختراحمد فتحی(مقتول) بودبرای خدمتکارش نامزدکند، ولی‌دختر نامزد محمدعلی‌تیزکار بود و برای هموار شدن راه ازدواج رضا ، محمدعلی را کشت .

پدر محمدعلی‌تنهاکسی بود که قاتل پسرش را میشناخت ، ولی از ترس اینکه مبادا رضا حق‌پناه آسیبی بخانواده‌اش برساندشکایت نکردپنج ماه‌پیش رضا برسر اختلاف ملکی با زلفعلی رصدی و احمد فتحی مشاجره کرد ، روز بعد احمد فتحی را درمزرعه و زلفعلی رصدی را درقریه گلما باداس‌به قتل رساند ، رضا سپس با ضربه‌ای که برسر فرزند فتحی مقتول زد او را مجروح کردکه به بیمارستان‌منتقل‌شد و حواس خود را از دست داد .

رضا که جلوی چشمش را خون‌گرفته بود مادر و پدریکی از مقتولین‌رانیز باداس مجروح کرد و سپس به ساری رفت .

مردم‌ده به مامورین انتظامی شکایت‌کردندو براساس شکایت آنها رضا دستگیر و تحویل دادسرای ساری شد .

«سمرقند» بدست شوهرش ، کشته شد!

زنی، بدست شوهرش، بقتل رسید . این جنایت ، نیمه شب دیشب در روستای «ترخین‌آباد» اسدآباد همدان بوقوع پیوست‌و صبح امروز مراتب از طریق دهبان قریه، به اطلاع مامورین پاسگاه‌ژاندارمری اسدآبادهمدان رسید .

مقتوله «سمرقند» نام داشت‌و ۳۵ ساله بود .

شوهر «سمرقند» که باتهام قتل او بازداشت شده است ، چهل ساله و براتعلی غفاری نام دارد .

*** اعتراف کرد**

خبرنگار ما در اسدآبادهمدان گزارش داد: براتعلی پس از دستگیری، در پاسگاه ژاندارمری اسدآباد،به‌قتل‌همسرش«سمرقند» اعتراف کرد .

براتعلی گفت: من از مدتی پیش نسبت به سمرقند ظنین‌شده بودم. منهم، اضافه کرد: دیشب در اتاق خوابیده بودیم، نیمه های شب بود که «سمرقند» از خواب بلند شدو بخیال اینکه‌من خواب هستم،ازاتاق بیرون‌رفت. اول، بخیال اینکه ممکن است «سمرقند» بیرون از اتاق کاری داشته باشد، موضوع راچندان جدی‌نگرفتم.ولی غیبت «سمرقند» بطول انجامید و من چون از غیبت او ناراحت شده بودم،چند دقیقه بعد، از اتاق بیرون رفتم‌و در محوطه خانه، سمرقند را کشتم .

پنجشنبه این هفته

روانبخش ، عبدالکریم اصفهانی وگروه هیپی‌ها در انجمن

جشن هفتگی اطلاعات بانوان و انجمن ، از ساعت ٥ بعد از ظهر ٥شنبه ششم آبان با شرکت روانبخش ، عبدالکریم اصفهانی وگروه هیپی ها برگزار میشود. خوانندگان اطلاعات بانوان باارائه آخرین شماره مجله و اعضای انجمن با دردست داشتن کارت عضویت خود، برای دریافت کارت رایگان میتوانند هر روز صبح و عصر بدبیرخانه انجمن «خیابان بهار شمالی ـ نبش نامجو تلفن ۸۲٤۸۳۱» مراجعه فرمایند.

از روز دوشنبه‌در

درایوین‌سینماونک

نمایش بزبان های فارسی و فرانسه

سئانسها ٦ـ٨ـ١٠ بعد از ظهر

از صبح دوشنبه برنامه مخصوص چهارم آبان

مولن‌روژ ـ دیانا ـ مهتاب کریستال ـ اسکار

ویکتوریاوتری — **رابین‌هادان**

عهد دایناسورها

WHEN DINOSAURS RULED THE EARTH

رنگی ـ تکنی‌کالر

محصول : برادران وارنر

از همین هفته درسینماهای

سهیلا ـ تاج ـ بولوار ـ ایفل

اثری پرهیجان و گیرا از نبردخونین جانبازانی که بخاطر میهن خود از هیچ فداکاری روگردان نبودند

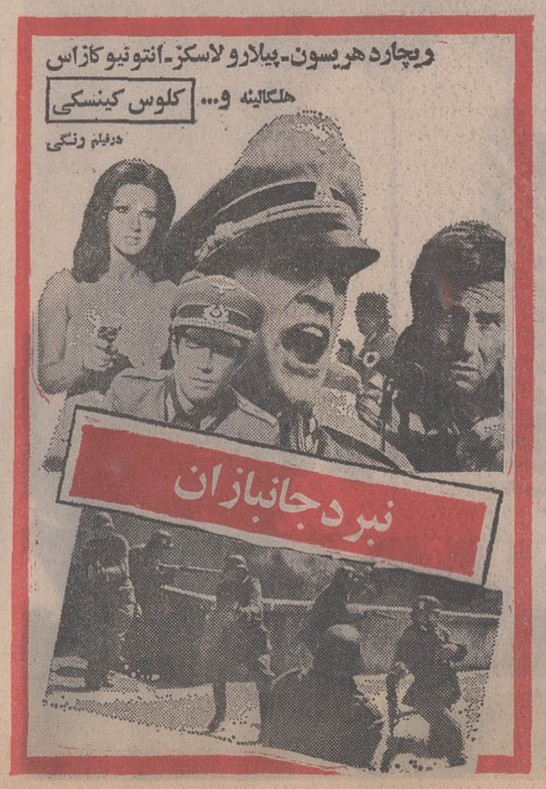

NOBEL
نوبل
نوبل

همه‌شب تا نیمه‌شب

شام و رقص درگل

(بدون ورودیه ـ بدون حداقل ـ بدون‌سرویس)
(شنیسل‌ـبیفتك‌قالبی‌ـگرانداستیك ـاسپاگتی) ۵۰ ریال
(شاتوبریان‌ـفیله مینیون‌ـروتی مرغ ـترمیدو) ۷۵ ریال
(کباب قفقاز ـ ماهی کباب ـ ششلیك)ـ۸۰ ریال

هرظهر چلوکباب عالی

بایازده نوع غذای جدید که‌یومیه عوض‌میشود
سلف‌سرویس گل ـ خیابان شاه
ـ تلفن رزرو ٦٦٣٦٣٥

آگهی دعوت مجمع عمومی فوق‌العاده

مجمع عمومی فوق‌العاده صاحبان سهام شرکت سهامی بیمه ایران در ساعت ½۸ صبح سه شنبه یازدهم آبان ماه ۱۳۵۰ در محل شرکت واقع در خیابان سعدی تشکیل میشود دستورجلسه: انتخاب دو نفر عضو شورایعالی شرکت طبق بند ۳ ماده (۱٦) اساسنامه .

قائم مقام مدیر عامل ورئیس هیئت مدیره
آ.ـ۵۳۸۹۸

تلفن‌سرویس حوادث ۳۱۱۲۱۲

ششم ابتدائی در ۵۰ روز باتضمین‌قبولی‌آموزشگاه لوح‌زرین تلفن ٦۳۰۸۲۰

در آموزشگاه خزائلی

برای کلاسهای کنکور(ادبی ـ حقوق ـ پزشکی ـ علوم)و کلاسهای ششم (ادبی ـ طبیعی ـ ریاضی) که تشکیل گردیده و همچنین کلاس های **تک‌درسی:**

ششم متوسطه رشته های (طبیعی ـ ریاضی ـ ادبی) که از دهم آبانماه تشکیل‌می گردد ثبت نام مینماید.

نشانی : شاه آباد ـ کوچه محمودی ـ آموزشگاه پسرانه‌خزائلی‌تلفن ۳۹۱۸۸۱

شرکت ملی نفت ایران

شرکت‌ملی نفت‌ایران‌جهت خدمت‌درشرکتهای عامل نفت ایران در جنوب بافرادی باشرایط زیر نیازمندمیباشد

۱ ـ ملیت‌ایرانی
۲ ـ متدین بیکی از ادیان رسمی کشور
۳ ـ شاغل نبودن در سازمان های دولتی و موسسات‌وابسته بدولت
٤ ـ ارائه گواهی پایان خدمت وظیفه عمومی و یا گواهی‌معافیت دائم غیر پزشکی
٥ ـ تحصیلات و تجربیات

عنوان سمت	تحصیلات	تجربیات	زبان خارجی
SECTION HEAD PROCESS ENGINEERING	درجه مهندسی در رشته	۸تا ۱۰ سال سابقه کاردر پالایشگاه که ٦سال از سابقه مزبوردر طراحی بهره‌برداری مهندسی نفت باشد	تسلط کامل‌بزبان‌انگلیسی
DRILLING SUPERINTENDENT	درجه مهندسی در رشته نفت و یا مکانیك	حداقل ۸ سال سابقه کار در عملیات حفاری (سرپرستی عملیات فنی و اداری)	تسلط کامل‌بزبان‌انگلیسی
HEAD RESERVOIR GEOLOGY	درجه‌مهندسی و شیمی زمین شناسی	حداقل ۱۰ ـ ۱۲ سال تجربه درزمینه تغییرات لایه های تحت‌الارضی با داشتن تجربیات لازم‌در پتروفیزیك و مهندسی مخازن ـ طرز استفاده از آمار و کامپیوتر در رشته های فوق	تسلط کامل‌بزبان‌انگلیسی
SENIOR RESERVOIR GEOLOGIST	درجه‌مهندسی و شیمی زمین شناسی	حداقل ۸ تا ۱۰ سال تجربه در زمینه تغییرات لایه های تحت‌الارضی با داشتن تجربیات لازم در پتروفیزیك و مهندسی مخازن ـ طرز استفاده از آمار و کامپیوتر در رشته هاه فوق	تسلط کامل‌بزبان‌انگلیسی

متقاضیان واجد شرایط میتوانند همراه با مدارك مربوطه‌و یك قطعه عکس ٤×٦ همه روزه باستثنای روزهای جمعه‌و تعطیل حداکثر تا تاریخ ٦ آبانماه ۱۳۵۰ از ساعت ۸ الی ۱۱ صبح به اداره‌کل‌استخدام‌وکاریابی شرکت‌ملی‌نفت‌ایران‌ـخیابان کاخ شمالی ـ بالاتر از بلوار الیزابت شماره ۷٦ تهران مراجعه فرمایند .

مجالس ترحیم

بانهایت تاثر وتاسف درگذشت نابهنگام شادروان سرگرد دژبان امیرمزین‌فر را به استحضارمیرساند :
مجلس ترحیم آن فقید سعید از ساعت ٤ الی ٦ بعد ازظهر روز دوشنبه سوم آبانماه در مسجد مجد برگزار میشود .
دژبان پادگان مرکز
آ ـ ۲۱۷۰۷ ۱ـ۲

باکمال تاسف و تاثر درگذشت تاثرانگیز شادروان امیر مزین فر برادر آقای علی مزین فر را باطلاع همگان میرساند . مجلس ترحیم زنانه و مردانه آن مرحوم از ساعت ٤ الی ٦ بعد از ظهر روز دوشنبه سوم آبان ماه در مسجد مجد برگزار میگردد .
سندیکای سینما های پایتخت
آ ـ ۵۳۹۵۰ ۱ـ۲

دوستان و همکاران علی مزین‌فر بانهایت تاسف درگذشت تاثرانگیز شادروان سرگرد امیر مزین‌فر برادر دوست و همکار خویش را هنگام انجام وظیفه باطلاع عموم میرسانند مجلس ترحیم زنانه و مردانه آن مرحوم از ساعت ٤ الی ٦ بعداز ظهر روز دوشنبه سوم آبان ماه در مسجد مجد برگزار خواهد شد.
خلیل‌جلیل‌زاده ـ شاپور کیائی ـ مهندس پرویز کیائی ـ هوشنگ‌دوه ـ باغدان‌یگانیان ـ علی‌اکبر آتشین صدف ـ مهدی مصیبی ـ خلیل مشیان ـ ابترمشیان ـ حسین رحیمی ـ مهدی رقابی ـ سعیدیافه ـ ژورا سرکیسیان ـ رضا نتوی ـ آرمن درهوانسیان ـ فریدون فروهری ـ کاظم اسماعیلی

خانواده های مزین‌فر ـ کاوه ـ مالکی ـ سرخوش ـ مدبر ـ مهدی‌زاده ـ منوچهری ـ نثاری و کلیه خانواده‌های دوست و وابسته بانهایت تالم درگذشت تاثرانگیز شادروان سرگرد امیرمزین‌فر را هنگام انجام وظیفه به تمام دوستان و بستگان وافراد خانواده اعلام میدارند.
مجلس ترحیم زنانه و مردانه از ساعت ٤ الی ٦ بعد ازظهر روز دوشنبه سوم آبان ماه‌در مسجد مجد برگزار خواهد شد.
صغرا مزین‌فر ـ اختر مزین‌فر ـ علی مزین‌فر ـ اردیبهشت کاوه (مزین‌فر) طعت کاوه ـ نسرین مزین‌فر ـ ضیاء مزین‌فر ـ بدرالزمان سرخوش ـ دکتر حسین مالکی ـ بتول مالکی ـ سرتیپ نصراله مدبر ـ سرتیپ علی‌محمد کاوه ـ هوشنگ کاوه غلامعلی مهدی‌زاده ـ مهندس ناصر منوچهری‌فر ـ دکترحسن سیاسی ـ عبداله‌نثاری ـ محمدرضا برادران تبرک ـ عباس برادران تبرک ـ اکرم کاوه (معترف) ـ سرهنگ حبیب‌الله خواجه‌نوری ـ بروجردی ـ خلیل جلیل‌زاده ـ شاپور کیائی ـ مهندس پرویز کیائی ـ دکتر ضیاء نهورا ـ سرگرد شاکری ـ سرگرد محمود شفیعی هنجنی ـ سرگرد پرویز بیداری.
آ ـ ۵۳۹۰۶ ۱ـ۲
حادثه تاثرآور را بعموم افراد خانواده های عزادار بویژه‌آقای علی مزین‌فر و بازماندگان آنمرحوم تسلیت میدهیم.

بانهایت تاسف درگذشت شادروان حاجی‌تقی طالبلی عضو هیئت مدیره این صنف را باطلاع دوستان و همکاران میرساند مجلس ترحیم فقید سعید از ساعت ۲ تا ٤ بعداز ظهر روز دوشنبه سوم آبان‌ماه در مسجدالجواد واقع در میدان ۲۵ شهریور منعقد خواهد بود.
رئیس اتحادیه صنف فخار ـ عباس گورنگ

خانواده‌های : طالبلی . نوروزی . بانکی . یگانه . یوسفی. جولازاده . روشن گورنگ . فطانت. محقق . پاکور . جلایر . زارع . پیشنماز زاده.
بااندوه فراوان درگذشت شادروان حاجی‌تقی طالبلی بزرگ خاندان طالبلی را در تبریز باستحضار میرسانند مجلس ترحیم‌فقید سعید مردانه وزنانه ازساعت ۲ تا ٤ بعداز ظهر روز دوشنبه سوم آبانماه در مسجدالجواد واقع در میدان ۲۵ شهریور منعقد خواهد بود.
حسن . پرویز . پیروز . علی. ولی . اکرم . اعظم‌و فاطمه‌طالبلی
آ ـ ۲۱۶۳۱ ۱ـ۲
بعموم افراد خانواده های عزادار بویژه بازماندگان آنمرحوم تسلیت میدهیم

بااندوه فراوان درگذشت جوان ناکام مجید شهپرنیا را باستحضار کلیه بستگان و آشنایان میرساند مجلس ختم مردانه و زنانه روز یکشنبه ۲ آبان ماه از ساعت ۲ تا ٤ بعدازظهر در مسجد مجد منعقد خواهد بود.
خانواده های: شهپرنیا ـ غیاثی ـ اورنگ ـ صالحی گرامی ـ بویه‌نیا ـ احمدی‌دانا ـ بابک ـ قمصری رادبه . کاشی‌زاده . مهرعلیخانی . مجد لواسانی
آ ـ ۲۱۶۵۹
بعموم بازماندگان آنمرحوم مصیبت واردمرا تسلیت میدهیم

باتهایت تاثر و تاسف درگذشت بانوی نیکوکار بی‌بی کوچک امامی والده شیر مرد گرامی آقای محمد امامی عضو هیئت مدیره باشگاه لایز بین‌المللی مهر را باطلاع میرساند. مجلس ترحیم فقید سعید ازساعت ۲ تا ٤ بعداز ظهر روز یکشنبه دوم آبانماه جاری در خانقاه صفی‌علیشاه برگزار میگردد.
باشگاه لایز بین‌المللی مهر

با کمال تاثر درگذشت مادر گرامیمان شادروان بی‌بی کوچک امامی را باستحضار اقوام و دوستان محترم میرساند. مجلس ترحیم مردانه وزنانه روز یکشنبه ۲ر۸ر۵۰ از ساعت ۲ تا ٤ بعداز ظهر در خانقاه صفی‌علیشاه برگزار میگردد
علی‌امامی . شمسی امامی . محمد امامی . قمرامامی . طاهر امامی . طیب امامی .

بااندوه فراوان درگذشت روانشاد بانو بی‌بی کوچک امامی را باطلاع اقوام و آشنایان محترم میرساند.
مجلس ترحیم زنانه و مردانه آنمرحومه روز یکشنبه دوم آبانماه از ساعت ۲ تا ٤ و نیم بعدازظهر در خانقاه صفی‌علیشاه منعقد خواهد بود.
خانواده های : امامی . امیدسالار . معمارزاده . امام. دهقان . یحیوی. بهجت . رستگاری. میری . زمانی . مشرفی. طهوری . رنجبر . امینی . رضائی . روشندل . احمدی . جنابی . مروی . قهرمانی . پورهرندی . ذوالفنون . افتخاری. برهانی . لاله . گرامی .
آ ـ ۲۱۶۶۳
به آقای محمد امامی و سایر فرزندان و بازماندگان آن مرحومه تسلیت میدهیم

باکمال تاسف درگذشت ناگهانی شادروان امیرفرخ هاشمی حسینی افسر بازنشسته‌ارتش شاهنشاهی ، پدر خانم آقای علی خوش‌لهجه عضو هیئت مدیره شرکت را باطلاع میرساند . مجلس ترحیم آن مرحوم از ساعت ۲الی ۵بعداز ظهر روز یکشنبه دوم آبانماه جاری در مسجد یاسین واقع در فرح‌آباد ژاله . سمراه سلیمانیه منعقد خواهد بود .
مدیر عامل شرکت تعاونی مصرف طرقیهای مقیم تهران .
حسن ضابطی آ ـ ۲۱۷۲۳

بانهایت تاثر و تاسف درگذشت ناگهانی شادروان امیرفرخ هاشمی حسینی افسر بازنشسته ارتش شاهنشاهی را باطلاع بستگان و دوستان میرساند . مجلس ترحیم آن مرحوم ازساعت ۲الی ۵ بعداز ظهر روز یکشنبه دوم آبانماه جاری در مسجد یاسین واقع در فرح‌آباد ژاله ، سمراه سلیمانیه و مجلس زنانه در همانروز و همانساعت در منزل شخصی واقع درفرح آباد ژاله ، سمراه سلیمانیه خیابان عبدالحسینی شماره ۳۳ منعقد خواهد بود .
خانواده های : هاشمی حسینی ، مشیری ، پرنده ، خوش لهجه ، بهید ، مشهدیان ، مبشرفر، فیجانی ، زرین‌خط ، زرین صفت، میرمحمدی، تاج‌بخش ،رنجبر ، ضابطی ، دریاباری ، طالبی ، حاج‌مجتبی حسینی، حیدری، صادقی، نیرورنگ ،حقیقت. سطوت، فصیح‌نیا .
آ ـ ۲۱۷۲۳
بعموم افراد خانواده های عزادار بویژه بازماندگان آن‌مرحوم تسلیت میدهیم .

در مسجد صاحب‌الزمان سیرجان
بمناسبت درگذشت مرحومه هایده ضیائی همسر گرامی جناب‌آقای دکتر طاهر ضیائی سناتور محترم مجلس ترحیمی ساعت ۳تا ۵ بعداز ظهر روز شنبه یکم آبانماه ازطرف آقای ضیائی فرماندارسیرجان‌در مسجد صاحب‌الزمان برگزار گردید
آ ـ ۵۳۵۳۰

باقلبی آکنده ازغم‌ومحنت فقدان نورچشم عزیزمان را باطلاع کلیه بستگان و دوستان میرسانیم .
مجلسی جهت یادبود جوان‌از دست رفته‌مان«احمد معنوی‌زاده» ازساعت ۳تا ۵ بعداز ظهرروز یکشنبه‌دوم آبانماه جاری در مسجد ارک منعقد میباشد .
امیدواریم که بانشریف فرمائی خود باعث تسلی خاطرمان گردید .
آ ـ ۲۱۷۱۱
حاج رضا معنوی ـ شکوه معنوی ـ محمد معنوی
بعموم بازماندگان آن مرحوم مصیبت وارده راتسلیت میدهیم

باکمال تاسف و تاثر فوت مرحوم سیدغفور بهنام بزرگ خاندان بهنام را باطلاع عموم و همشهریهای محترم‌میرساند مجلس ترحیم آنمرحوم مردانه و زنانه روز یکشنبه دوم‌آبانماه از ساعت ۲ونیم تا٤ونیم بعدازظهر در مسجد اردبیلیها واقع در گلوبندک برگزار میشود
الاحقر حاج عبدالکریم انواری. خانواده‌های : بهنام صفا.صیرفی قطاری.نیکنام. مومچی. مرامی. منعم.معصومزاده. حافظی. آذرمگین. منصوری. خطیبی. فقاهتی. غدیری. قمری غفاری. واجدی . شهیدی. عبدالعزیزی . آزادی‌ور .

باکمال تاسف درگذشت پدر بزرگوار دوست عزیزمان سرکار سرگرد سید صالح بهنام را باطلاع سایر دوستان و آشنایان‌می‌رساند مجلس ختم آن مرحوم یکشنبه دوم آبان از ساعت ۱٤ر۳۰ الی ۱٦ر۳۰ درمسجد اردبیلیها واقع در گلوبندک برقرار است تشریف‌فرمائی موالی عظام موجب تسلی خاطر بازماندگان آن‌مرحوم خواهد بود .
هادی فاطمی ـ مهندس سلیمی ـ دکتر اکبر مشیرفاطمی ـ دکتر فاضلی ـ دکتر قاسمی ـ دکتر حکمت‌پور .
آ ـ ۵۳۹۳۰
بعموم بازماندگان آن‌مرحوم مصیبت وارده را تسلیت مید

انا لله و انا الیه راجعون

بانهایت تاسف وتالم فوت تاثرانگیزافسر وظیفه مهندس محمدعلی اصطهباناتی را باطلاع‌عموم‌میرساند . مجلس ختم مردانه آن مرحوم روز دوشنبه‌سوم‌آبان ماه ازساعت ۱۹ تا ۲۲ شب در مسجد ستاری اصفهان و ختم زنانه همانروز از ساعت ۳ تا ۵بعد از ظهر در اصفهان خیابان فردوسی کوچه فرصت منزل اصطهباناتی برگزار میگردد . ضمنا مراسم شب هفت عصر روز پنجشنبه ششم آبان از ساعت ۳ بعد در مزار ایشان واقع در امامزاده عبداله شهرری برگزار میباشد از کلیه دوستان و آشنایان دعوت میشود با شرکت خود روح آنمرحوم را شاد فرمایند .
محمود اصطهباناتی
خانواده های : اصطهباناتی . جبل عاملی . کورش‌نیا . صفوی . خیامی‌پور . خادمی
آ ـ ۲۱۷۴۹
بعموم بازماندگان آنمرحوم مصیبت وارده را تسلیت میدهیم .

بانهایت تاثر و تاسف درگذشت مرحومه مغفوره بانوموچول محوی مادر آقای‌ابراهیم هاشمی‌رئیس اداره‌آموزش و پرورش ورامین‌راباطلاع میرساند . مجلس ترحیم زنانه و مردانه فقیده سعیده از ساعت ۲ و نیم الی ٤ و نیم بعداز ظهر روز دوشنبه سوم‌آبانماه ۱۳۵۰ در مسجد حاج‌حسن خیابان شاهپور ارامنه برگزار خواهد شد.
وزارت آموزش و پرورش

بانهایت تاسف درگذشت مادر هم‌مسلک محبوب خود جناب آقای ابراهیم هاشمی را باطلاع میرساند .
مجلس ترحیم زنانه‌ومردانه فقیده سعیده از ساعت۲ ونیم تا ٤ ونیم بعداز ظهر روز دوشنبه سوم آبانماه درمسجد حاج حسن خیابان شاهپور ارامنه برگزار خواهد شد.
دبیر کل حزب مردم دکتر علینقی کنی

باکمال تاسف درگذشت بانو موچول محوی مادر همکار عزیزمان آقای ابراهیم هاشمی را باطلاع میرساند.
مدیر کل آموزش و پرورش تهران ـ اسداله رکنی‌فرد

با نهایت تاثر درگذشت بانو موچول محوی مادر همکار عزیزمان آقای ابراهیم هاشمی رئیس اداره آموزش و پرورش ورامین را باطلاع همکاران و آشنایان میرساند.
مدیرکل آموزش و پرورش شهرستانهای استان مرکز
ابوالقاسم کوشا

باکمال تاسف درگذشت بانو موچول محوی مادر همکار عزیزمان آقا ی‌ابراهیم هاشمی بنیانگذار دبستان ملی مسعود را باطلاع میرساند.
رئیس‌اداره آموزش‌و پرورش‌ناحیه هشت‌تهران ـ دکتر صدوقی

بانهایت تاسف درگذشت مادر نیکوکار آقای ابراهیم‌هاشمی رئیس انجمن محلی خیابان شاهرابطلاع میرساند مجلس ختم زنانه‌ومردانه از ساعت ۲ ونیم تا ٤ ونیم بعداز ظهر روز دوشنبه سوم آبان ماه در مسجد حاج‌حسن خیابان شاپور ارامنه‌برگزار خواهد شد.
رئیس شورایعالی انجمن های محلی سیدمحسن‌ویژه

بانهایت تاسف و تاثر درگذشت مادر محترمه همکار عزیز جناب آقای ابراهیم هاشمی بنیانگذار سازمان فرهنگی مسعود را باطلاع همکاران ارجمند میرساند.
مدیران مدارس ملی تهران

جامعه فارغ‌التحصیلان روزنامه‌نگاری دانشگاه تهران با اندوه فراوان و تاسف عمیق درگذشت مادر محترمه جناب‌آقای ابراهیم هاشمی همدوره‌ای ارجمند خود را باطلاع دوستان و آشنایان میرساند.

باتاثر عمیق درگذشت بانو موچول محوی مادر عزیز آقای‌ابراهیم‌هاشمی رئیس انجمن محلی خیابان شاه را باطلاع عموم آشنایان میرساند.
نایب رئیس انجمن محلی خیابان شاه ـ آیرم فولادی

جمع دوستان‌و یاران با کمال تاسف درگذشت بانوموچول محوی مادر آقای ابراهیم هاشمی دوست صدیق و پرهیزکار خود را باطلاع میرساند.
عباس گورنگ . علی‌اصغر عدیلی . سیدمرتضی شکوه‌زاده محمدحسن فامیلی. غلامرضا مجید. ابراهیم رحیمیان . ابراهیم بقائی. محمد خادم. منصور منطقی . ابوالقاسم رادپور . یوسف نجمی . عنایت‌اله ضیائی . کرمعلی کرمیار . اصغر شادورز . مهندس تیزهوش.

خانواده های . هاشمی ـ عبقری ـ شالچی ـ محوی ـ رهرو ـ ایکانی ـ رمزی ـ خسفی ـ انیسی تهرانی ـ سازدار ـ قدس ـ حمیدنیا ـ فنادها ـ روشن‌روز ـ عمارتی ـ جوادی ـ پوروطن ـ محمدی ـ گلستانه ـ تبریزی
با اندوه فراوان باطلاع خویشان و آشنایان میرسانند موچول محوی به رحمت ایزدی پیوست مجلس ختم زنانه و مردانه از ساعت ۲ ونیم تا ٤ ونیم بعدازظهر روز دوشنبه سوم آبانماه در مسجد حاج حسن خیابان شاپور ارامنه برگزار خواهد شد.

باکمال تاسف و تاثر باطلاع عموم بستگان و آشنایان میرساندمادرعزیزوبزرگوارمان بانو موچول‌محوی برحمت‌ایزدی پیوست مجلس‌ترکرزنانه و مردانه آنمرحومه از ساعت ۲ ونیم‌تا ٤ونیم بعداز ظهر روز دوشنبه سوم آبانماه درمسجد حاج‌حسن خیابان شاهپور ارامنه برگزار خواهد شد.
خدیجه‌عبقری ـ جعفرهاشمی ـ ابراهیم هاشمی ـ کاظم‌هاشمی
آ ـ ۲۱۷۱۷ ۱ـ۲
بعموم‌فرزندان وبازماندگان آنمرحومه بویژه آقای‌ابراهیم‌هاشمی رئیس آموزش وپرورش ورامین تسلیت میدهیم.

بانهایت تاثر و تاسف درگذشت نابهنگام شادروان دکتر داود سوفر را باطلاع کلیه دوستان و آشنایان میرساند .
مجلس ترحیم آن فقید سعید در روز دوشنبه سوم آبان ماه از ساعت ۳ الی ۵بعد از ظهر در کنیسای اتفاق واقع در خیابان آناتول فرانس برگزار میگردد .
بانو محترم سوفر ـ دکتر ایرج سوفر ـ مهندس جمشید سوفر ـ دکتر فریدون سوفر ـ داریوش سوفر ـ و خانواده های یوسف سوفر ـ خانبابا سوفر ـ بخشیان ـ تفتیان ـ منتخب ـ مختاریان ـ برزویه ـ خداداد ـ نفیس‌پور ـ صدق ـ عزیزی ـ سلیمان کهن ـ طوبیا ـ کهن شوحط ـ مختارزاده ـ کشفیان ـ ایریامی ـ ربانی ـ مخوبات ـ لاری‌نژاد ـ دائی‌زاده ـ حلاوی ـ مسعودی ـ عافاری .
آ ـ ۲۱۷۰۳ ۱ ـ ۲
بعموم بازماندگان آنمرحوم مصیبت وارده را تسلیت میدهیم

با کمال تاسف فوت مرحوم حسن شیبانی را باطلاع اقوام و آشنایان میرساند مجلس ختم آنمرحوم روز یکشنبه دوم آبان درتربت حیدریه مسجد حاج‌شیخ‌علی‌اکبر ازساعت ۳ الی ۵ بعداز ظهر منعقد است.
خاندان شیبانی ـ رهبری ـ موسی‌زاده ـ معاونی ـ محبوبی ـ معماری ـ دولتشاهی ـ صدری.
آ ـ ۵۳۵۲٦

درگذشت نابهنگام شادروان مرحوم حسن شیبانی پدر ارجمند اقای عنایت شیبانی عضو هیئت مدیره این شرکت را باطلاع کلیه دوستان میرساند ، مجلس ختم مردانه و زنانه آنمرحوم روز دوشنبه سوم آبانماه از ساعت ۲ الی چهار بعداز ظهر درخانقاه حضرت صفی‌علیشاه منعقد است.
هیئت مدیره شرکت تعاونی مصرف کاربان

بانهایت تاسف و تاثر درگذشت ناگهانی شادروان مرحوم میرزا حسن‌خان شیبانی همسر و پدر و برادر عزیزمان را در مشهد مقدس باطلاع کلیه بستگان و اشنایان میرساند . مجلس ختم‌مردانه آنمرحوم درکاشان روز یکشنبه دوم آبانماه ازساعت ۷الی ۹ بعداز ظهر درمسجد صادقیه میدان کمال‌الملک و مجلس ترحیم زنانه همانساعت در منزل مسکونی و مجلس ختم مردانه و زنانه درتهران روز دوشنبه سوم آبانماه از ساعت ۲ الی٤بعدازظهر درخانقاه حضرت صفی‌علیشاه منعقدخواهد بود.
شوکت شیبانی ـ عنایت شیبانی ـ علی‌اصغر شیبانی ـ علی‌اکبر شیبانی ـ شهلا شیبانی ـ توران شیبانی ـ افسرالملوک‌شیبانی (صالح). ملوک شیبانی. (رجائی). مهین شیبانی (نامنی).
امیرهوشنگ شیبانی ـ حسینعلی شیبانی
آ ـ ۵۳۵۱۸ ۱ـ۲

با اندوه فراوان درگذشت مرحوم حسن شیبانی خطاط و ادیب معاصر را در مشهد مقدس باطلاع کلیه اقوام و آشنایان میرساند . مجلس ختم مردانه و زنانه آن مرحوم روز دوشنبه سوم آبانماه ازساعت ۲ الی٤ بعداز ظهر در خانقاه حضرت صفی علیشاه منعقد است سرتیپ محمدکاظم شیبانی
خاندان شیبانی ـ صالح ـ غفاری ـ ضرابی ـ بنی‌آدم ـ ریاحی ـ آرین‌پور ـ درویش ـ شجاعی ـ شهاب‌لو ـ مدیریان ـ همایون‌نژاد و فامیل های وابسته
آ ـ ۵۳۵۱٤ ۱ـ۲
بعموم بازماندگان آنمرحوم مصیبت وارده را تسلیت میدهیم

باکمال تاسف‌و تاثر درگذشت مرحومه بانو فاطمه نوربانی وثوق را باطلاع‌اقوام‌و دوستان‌میرساند بنابروصیت آن‌مرحومه هزینه مجالس ختم صرف امور خیریه میشود.
خانواده های : نوربانی وثوق . نوربانی . کنگرلو . اکبری . بخشی . فاضل کجوری . رحیمی . نیکرای (شهپر) نوری . میریان.
آ ـ ۲۱۷۸۷
بعموم بازماندگان آنمرحومه مصیبت وارده را تسلیت میدهیم

یادبود

خانواده های معتمدی کردستانی ـ معتمدی ـ معرفت ـ سپهبد مجیدی ـ سرلشکر صالح ـ پرویز فتاحی ـ سلطانپور ـ پزشکپور ـ راستگار .وسایر خانواده های وابسته
باطلاع دوستان‌و آشنایان میرسانند که مراسم شب هفت شادروان تیمسار سرلشکر سعید معتمدی کردستانی ازساعت ۳ تا ۵ بعدازظهر روز یکشنبه دوم آبان درسالن شماره ۳ بهشت‌زهرا برگزار میشود
آ ـ ۲۱۵٦۹

سه شنبه چهارم آبانماه ۱۳۵۰ شب چهلم درگذشت ناگهانی همسر ازدست‌رفته‌ام مهندس حاج‌سید محمدعلی بصیر میباشد . ضمن درود بی‌پایان به روان پاک آن شادروان به اطلاع میرساند که بدین مناسبت مراسمی منعقد نخواهد شد و بر طبق وصیت آن مرحوم هزینه صرف امور خیریه میگردد.
اکرم نجم (بصیر)
آ ـ ۲۱٦۱۳

باطلاع اقوام و آشنایان میرساند که :
مراسم شب هفت شادروان فقید سعید سرگرد محسن فرید از ساعت ۳الی ۵ بعداز ظهر روز یکشنبه دوم آبانماه در سالن شماره ۵ بهشت زهرابرگزار می‌گردد .
خاندان فرید ، کلاهی و سایر خانواده های وابسته
آ ـ ۲۱۷۱۹

تسلیت

جناب آقای فرید. ریاست آموزش وپرورش ناحیه ۱۵
بانهایت تاسف مصیبت وارده را تسلیت میگویم.
نظام‌الدین نقبائی آ ـ ۲۱۷٤۳

تیمسار سپهبد عزیزاله پالیزبان
با قلبی آکنده از اندوه از سوی خود و همکارانم مصیبت ناگوار وارده را تسلیت عرض مینمائیم.
سرهنگ ستاد محمدتقی ثقفی
آ ـ ۲۱٦۹۷

تیمسار سپهبد پالیزبان
از طرف‌همکاران و خودمصیبت جانگدازرا تسلیت عرض نموده‌صبرو شکیبائی برای‌آن‌تیمسار گرامی و سایر بازماندگان از خداوند بزرگ مسئلت دارد.
سرلشکر فرهمند آ ـ ۲۱٦۸۷

جناب آقای فرید ریاست محترم ناحیه ۱۵آموزش و پرورش
مصیبت وارده را به جنابعالی و فامیل محترمنان تسلیت میگوئیم.
کارکنان مدارس مهران آ ـ ۵۳۸۸٦

جناب آقای ابراهیم هاشمی
درگذشت مادر گرامی انجناب را تسلیت عرض نموده بقاء عمرو سلامتی بازماندگان را از خداوند مسئلت داریم.
ازطرف کارکنان گروه فرهنگی مسعود
آ ـ ۵۳۸۸۸

جناب آقای یمین معاونت محترم وزارت آموزش وپرورش
بانهایت تاسف مصیبت وارده را بجنابعالی و اخوان‌محترم وخاندان ارجمند تسلیت میگویم .
شکوئی ـ دکتر میرفخرائی آ ـ ۲۱۷۲۹

جناب آقای ایرج فرید
ریاست اداره آموزش و پرورش ناحیه ۱۵
مصیبت وارده را به جنابعالی و خانواده محترم فرید تسلیت عرض مینمائیم
ازطرف کارمندان و دانش‌آموزان دبیرستان ارس حمیدی
آ ـ ۵۳۹۲٦

با نهایت تاسف و تاثر مصیبت وارده از سوی خود و همکارانم‌بخانواده محترم‌مزین‌فربویژه همسر وفرزندانش تسلیت عرض نموده از خداوند بزرگ برای آنان صبر و شکیبائی آرزو مینمایند.
سرلشگر معین‌زاده
آ ـ ۲۱۷۰۹

آقای معتمدی ریاست گمرکات خوزستان
مصیبت وارده را بشما تسلیت عرض نموده بقاء عمر جنابعالی و بازماندگان آن مرحوم را از خداوند خواستارم.
حسین صدقی آ ـ ۲۱۵۰۰

تیمسار معظم سپهبد پالیزبان
با اندوه فراوان مصیبت جانگداز وارده را ازطرف خود وهمکاران تسلیت‌عرض نموده شادی روان آنمرحوم و شکیبائی وطول عمر و بقاء و سلامتی آنحضرت و خاندان گرامی را از خداوند بزرگ آرزو مینمایم.
سرتیپ ناصرقلی برومند
آ ـ ۲۱۷۲۷

دوستان ارجمند
سرکار سروان دکتر همایونی و سرکار سروان دکتر حکمت
بانهایت تاسف مصیبت وارده را تسلیت عرض مینمائیم
سرهنگ دکتر بوترابی سرهنگ دکتر کیوانفر
آ ـ ۲۱۷۳۳

دوست عزیز سرکار سرگرد مهدی فرید
نمیدانم با چه زبان مصیبت وارده را بجنابعالی و خانواده محترم تسلیت عرض نمایم خود را در این سوگ بزرگ شریک میدانم .
احمد قراگزلو

جناب آقای احمد ترابی صوفی
نماینده محترم آموزش و پرورش املش
در اندوه وارده خود را با غم شما شریك میدانیم .
علی‌اکبر نیکزاد اسك ـ علی‌اصغر واحدی
آ ـ ۵۳٤٦۸

همکار گرامی آقای محمدتقی سیف‌نوریان
با کمال تاثر و تاسف درگذشت نابهنگام برادر ناکام جنابعالی را بشما و خانواده محترمتان تسلیت گفته و خود را در این غم بزرك شریك و سهیم میدانیم .
از طرف کارکنان‌دبستان بیهقی ـ داودمرادی
آ ـ ۲۱٦۲۹

آقای درانی دبیر محترم
با کمال تاسف مصیبت وارده را به جنابعالی و خانواده محترم تسلیت عرض مینمائیم
دانش‌آموزان کلاس پنجم ریاضی بابکان شماره یك
آ ـ ۵۳۷۳۲

آقای درانی دبیر محترم
با کمال تاسف مصیبت وارده را به جنابعالی و خانواده محترم تسلیت عرض مینمایم .
آ ـ ۵۳۷۳٤ امیرحسین رمضانی

خانواده های محترم انواری و یمین
با اندوه فراوان مصیبت وارده را تسلیت گفته خود را در غم شما شریک میدانیم.
خانواده های صمیمی
آ ـ ۵۳۹٤۰٤

گرامی مهربانم پروین
فوت ناگهانی نازنین مادر بزرگت مرا سخت متاثر و قلبم را جریحه‌دار کرده است خودم را در غمت سهیم میدانم بقای عمر جلیل و خاندان بزرگ امامی را ازدرگاه ایزد یکتا مسئلت دارم.
حسین
آ ـ ۲۱٦۸۳

جناب آقای منوچهر روشن
مصیبت وارده را به آنجناب و خانواده محترم تسلیت میگوئیم
شهین حسن ـ پروین حاج‌وزیری ـ شهناز عبدالهی ـ معصومه روشن رنجانی
آ ـ ۲۱٦۸۵

سرکار خانم گلکار
دانش‌آموزان کلاس‌اول مصیبت وارده را صمیمانه بشما وخانواده محترم تسلیت میگویند
دبیرستان کورش دختران
آ ـ ۲۱٦۷۱

ریاست محترمه سرکار خانم گلکار
با نهایت تاسف مصیبت وارده را تسلیت گفته بقای عمر بازماندگان را از خداوند خواستاریم.
دانش‌آموزان سال دوم کورش دختران
آ ـ ۲۱٦۷۱

ریاست محترم سرکار خانم گلکار
بانهایت تاسف و تاثر مصیبت وارده را تسلیت عرض مینمائیم.
دانش‌آموزان سال سوم کورش دختران
آ ـ ۲۱٦۷۱

ریاست محترم سرکار خانم گلکار
ضمن عرض تسلیت برایتان آرزوی شکیبائی مینمائیم
دانش‌آموزان سال چهارم دبیرستان کورش
آ ـ ۲۱٦۷۱

جناب آقای سناتور طاهر ضیائی
باکمال تاثر درگذشت همسر گرامیتان راتسلیت گفته‌بقای عمرو سلامتی آنجناب و بازماندگان را از درگاه خداوند متعال مسئلت مینمائیم.
هیئت رئیسه مدرسه عالی دماوند
آ ـ ۵۳۸٦۸

جناب آقای دکتر محمود ضیائی نماینده محترم مجلس شورای‌ملی
با کمال تاثر مصیبت وارده را تسلیت گفته بقای عمر و سلامتی بازماندگان را از درگاه خداوند متعال مسئلت مینمائیم.
هیئت رئیسه مدرسه عالی دماوند
آ ـ ۵۳۸۷۰

هوالباقی
فقدان اسف‌انگیز آیة‌الله سید جعفر هاشمی جمارانی را به جناب آقای دکتر سیدهاشم هاشمی جمارانی تسلیت‌میگوید.
اکبراسمعیلی
آ ـ ۲۱٦۵۱

با نهایت تاسف و تاثر درگذشت شادروان آیة‌الله حاج سیدجعفرهاشمی جمارانی را به دوست ارجمند ودانشمند آقای دکتر سید هاشم هاشمی جمارانی صمیمانه تسلیت میگوئیم
دکتر بهجت همایونفرخ ـ رکن‌الدین همایونفرخ
آ ـ ۲۱٦٤۳

بانهایت تاسف و تاثر درگذشت شادروان آیة‌الله حاج سیدجعفر هاشمی‌جمارانی را به‌دوست ارجمند ودانشمند آقای دکترسید هاشم هاشمی جمارانی صمیمانه تسلیت میگوئیم.
مسعود حسامی ـ حسین پیروزی ـ هوشنگ اکرامی ـ محسن شکرابی ـ محتشم‌الدین نصیری ـ سید محسن هاشمی شیرازی
آ ـ ۲۱٦٤۵

درگذشت شادروان خلدآشیان آیة‌الله سیدجعفر هاشمی جمارانی را به جناب آقای دکتر سید هاشم هاشمی جمارانی صمیمانه تسلیت میگوید.
امیرکریمی آزاد و بانو
آ ـ ۲۱٦٤۷

بانهایت تاسف و تاثر درگذشت شادروان آیة‌الله حاج سید جعفر هاشمی جمارانی را به دوست ارجمند و دانشمند آقای دکتر سیدهاشم هاشمی جمارانی صمیمانه تسلیت میگوئیم
طهمورث نوائی و بانو
آ ـ ۲۱٦٤۹

درگذشت جناب آقای دکتر داود سوفررا بخانواده‌محترم آن‌مرحوم بویژه آقایان دکترایرج . دکتر فریدون . مهندس جمشیدو داریوش سوفر تسلیت عرض کرده و صبر آنان را در این سوک بزرگ از خداوند متعال خواهانم
دکتر محمد کبیری
آ ـ ۲۱٦۳۵

سرکار سرگرد اسدالله‌فرید
مصیبت وارده را تسلیت عرض مینمایم.
محمدعلی صنعتکاران
آ ـ ۲۱٦۵۳

درگذشت اندوهبار تیمسار سرلشکر معتمدی کردستانی را بپازماندگان و بستگان آن‌فقید سعید بویژه خدمت جناب آقای مهندس عبدالاحد معرفت تسلیت عرض مینمائیم.
شرکت ساختمانی لاریسا
آ ـ ۲۱٦۵۵

جناب آقای دکتر شریعتمداری و بانو
با ابراز تاسف مصیبت وارده را صمیمانه تسلیت گفته بقای عمر آن خانواده گرامی را از درگاه ایزدمتعال خواهانیم
گلدخت گلبرگ. نجمی موحدی. مهری پورمهر. میناژ میثاقی. شهلا شریف رازی. کوکب دانش .
آ ـ ۲۱۷۵۷

جناب آقای سناتور دکتر ضیائی ریاست محترم اتاق بازرگانی صنایع و معادن ایران
باکمال تاسف درگذشت بانوی محترمه هایده ضیائی‌همسر آنجناب‌رابه حضور سرکار تسلیت عرض نموده سلامتی و طول عمر حضرتعالی و بازماندگان را از خداوند مسئلت داریم.
اتاق بازرگانی و صنایع و معادن اهواز

مراسم یادبود شادروان فرید

دیروز مجلس یادبود شادروان سرگرد محسن فرید در مسجد مجد برگزار شد . در این مراسم نمایندگان مجلس ، وزیر دادگستری ، رئیس کل شهربانی ، امرای ارتش و ژاندارمری ، فرهنگیان ، صاحبان صنایع ، بازرگانان بازار و افراد دیگر طبقات تهران شرکت داشتند .
لحظه‌ای پیش از آغاز مراسم صحن و شبستان مسجد مملو از جمعیت گردید و شرکت کنندگان در مراسم بناچار در راهروها و دیگر اماکن مسجد ایستادند .
در پایان آقای دکتر مهاجرانی واعظ‌مشهور سخن‌گفت: و این سخنرانی مدت نیمساعت بطول انجامید .

مجالس وعظ و سوگواری

بسمه تعالی
از روز پنجشنبه اول ماه مبارک رمضان خطیب فاضل ارجمند آقای حاجی شیخ باقر نماوندی در مسجد صحن حضرت‌عبدالعظیم علیه‌السلام ازساعت ٤الی ۵بعداز ظهر موعظه و سخنرانی میفرمایند.
آستانه حضرت عبدالعظیم

مجلس سوگواری خامس‌آل‌عبا از شب جمعه ۲۹ر۷ر۵۰ بمدت ده شب در محل کارخانه این شرکت واقع درکیلومتر ۷ جاده ساوه ازساعت ۷ الی ۱۰ و نیم بعداز ظهر منعقداست از عموم‌شیعیان مخصوصا اراکیهای‌مقیم تهران‌دعوت میشود برای درک از فرمایشات جناب آقای میرباقری و جناب آقای حسن متفرد و جناب آقای مکی در این مجلس شرکت فرمایند.
شرکت سازمان توسعه آبیاری ـ علی سلیمیان
آ ـ آ ـ ۵۳۷۸۸

بمناسبت ماه‌مبارک رمضان از ساعت ۱ الی ۲ بعدازظهر مجلس وعظ و تفسیر درمسجد مهدیه واقع در میدان شاهپور خیابان مهدیخانی‌برگزارو دانشمند محترم‌آقای‌سید عبدالرسول حجازی افاضه مینمایند.
الاحقر سید رضا مصطفوی تفرشی
آ ـ ۲۱۷۵۹

سپاسگزاری

از کلیه شخصیتها و دوستانیکه با حضور خود در مراسم ت

اطلاعات ۱۳۰۱

شنبه - اول آبانمان ۱۳۵۰
سوم رمضان‌المبارك ۱۳۹۱ - ۲۳ اکتبر ۱۹۷۱
شماره ۱۳۶۲۹ - سال چهل‌و ششم
استخراج دکتر ریاضی کرمانی

ساعات شرعی	
توپ	
سحر	توپ افطار . . . . . ساعت ۵ و ۳۸ دقیقه
	توپ‌سحر (فردا) . . . . ساعت٤و٤٦ دقیقه
وتوپ	طلوع آفتاب(فردا) ساعت٦و١٦دقیقه
افطار	ظهر شرعی(فردا) ساعت١١ و٥٠دقیقه

مراسم آغاز سال تحصیلی

در پیشگاه شاهنشاه

شاهنشاه آریامهر در مراسم‌آغاز سال تحصیلی‌وفعالیت های‌سپاهیان دانش ، به سینه یکی از سپاهیان ممتاز نشان نصب میفرمایند.

*** شاهنشاه دستور فرمودند هزینه دانش آموزان‌وفارغ التحصیلان رتبه اول کم بضاعت را بنیاد پهلوی به‌پردازد**

*** وزیر آموزش و پرورش گزارشی درباره وضع فرهنگی کشوربعرض رسانید**

بعد از ظهرروزپنجشنبه آئین آغاز سال تحصیلی و فعالیت های سپاهیان دانش در پیشگاه شاهنشاه آریامهر در استادیوم محمدرضا شاه برگزار گردید .

شاهنشاه آریامهر مقارن‌ساعت شش بعداز ظهر در حالی که تیمسار سپهبد شفقت ژنرال آجودان شاهنشاه در التزام معظمله بود به کاخ ورزش تشریف‌فرما شدند .

مقدم شاهنشاه را نخست‌وزیر، روسای مجلسین ، وزیر دربار شاهنشاهی ، وزرای آموزش و پرورش و علوم و آموزش‌عالی و عده‌ای از مقامات مملکتی استقبال کردند .

شاهنشاه قبل از تشریف - فرمائی‌به‌استادیوم محمدرضاشاه پهلوی برای رفاه بیشتر مردم به تیمسار امجدی رئیس سازمان دستور فرمودند مطالعاتی انجام شودتاراه‌های خروجی‌استادیوم صد هزار نفری به شاهراه های اطراف افزایش یابد .

شاهنشاه ضمنا تاکید کردند که ترتیبی داده شود تا مردم از نزدیك از استادیوم صدهزار نفری بازدید نمایند .

هنگام تشریف فرمائی شاهنشاه به‌استادیوم بیش از پنج هزار سپاهیان دختر و پسر نسبت‌به معظمله صمیمانه‌ترین احساسات را ابراز داشتند .

*** مدارس جدید**

وزیر آموزش و پرورش در گزارشی که بعرض رساندبعداز اشاره به تقارن این جشن و جشن شاهنشاهی اضافه کرد :

در اجرای اوامر مطاع ملوکانه و بفرو شکوه این سال فرخنده تعداد ۲۷۱۷ مدرسه ابتدائی با کمك های بیدریغ‌مردم‌در روستا های کشور بنا شد وعلاوه‌بر آن سپاه‌دانش‌به‌تعداد ۱۳۵۵دبستان از محل خودیاری مردم و بدون استفاده از کمکهای دولتی در روستا ها ومناطق عشایری‌ایجاد نمود و در شهرستان‌های‌مختلف مجموعا ٤٧٧ مدرسه راهنمائی و دبیرستان‌وچهار مرکز شبانه- روزی متوسطه و حرفه‌ای‌برای مرزنشینان کشور با ظرفیت دوهزار نفر آماده بهره‌برداری گردید .

در اجرای اوامر علیاحضرت شهبانوی ایران سه باب مدرسه برای‌کودکان‌استثنائی درکرمان، مشهد و آبادان تاسیس خواهد شد و این مجموع رقمی است که در تاریخ فرهنك ایران در یکسال هرگز نظیر نداشته‌است.

*** عده‌دانش آموزان**

وزیر آموزش‌و پرورش‌پس‌از اشاره به ارقام فعالیت های سپاهیان و دانش آموزان در جریان جشن شاهنشاهی اضافه کرد .

سال جدید را با رقم ٤٫٧٦٨٫٢٦٠ دانش اموز در مدارس ایران آغاز کردیم و اطمینان داریم با ابلاغ اوامر مطاع همایونی در زمینه‌اجرای تعلیمات اجباری بطور قطع و یقین‌تعداد دانش‌آموزان‌دبستان ها در همین روز های اول سال از این تعداد فزون‌تر گشته است .

استقبال از تحصیلات دو دوره راهنمائی و متوسطه نیز نود و پنج درصد بوده بطوری که باتشکیل کلاس های‌جدید روزانه و شبانه و تحصیلات مکاتبه‌ای می توان گفت‌اکثر کسانی که مرحله‌اول تعلیمات عمومی را تمام کرده‌اند‌دردوره راهنمائی واول متوسطه‌بتحصیل اشتغال ورزیده‌اند و خط‌مشی اصلی ان است که تعلیمات ابتدائی در تمام کشور در بین کودکان لازم‌التعلیم گسترش یابد ودرمورد تحصیلات‌متوسطه از کمکهای‌مردم‌وبخش خصوصی شورای‌منطقه برخوردار گردیم.

*** تغذیه رایگان**

به خاطر سلامت جسمی کودکان‌امرتغذیه برای‌دویست هزارنفردانش اموزبطوررایگان انجام گرفته و اموزشگاه عالی تهیه تکنیسین بهداشت برای حضور دائم پرستار در مدرسه و اموزشگاه‌عالی تربیت‌مربیان هنری به منظور تربیت نیروی ابتکاری‌هنری نوا موزان‌تاسیس وشروع بکار نموده است .

مفتخریم که نظام جدید آموزش و پرورش در سال تحصیلی جاری دومین مرحله تعلیمات عمومی راآغاز می‌نماید وبا تمام مشکلاتی که ممکن بود با آن مواجه شویم خوشبختانه با تربیت سیزده هزارو دویست معلم دربنیادهای مختلف تربیت معلم از سطح دیپلم تا فوق لیسانس توانستیم از هرنظر برای انجام‌این‌خدمت در سال جاری آماده و مجهز باشیم .

در امر اموزش حرفه‌ای با اتخاذ سیاست های بهره‌وری کامل از تجهیزات‌و ساختمان و نیروی انسانی در سال‌جاری ده هزار نفر پذیرش اضافه بر سال گذشته‌داشته‌ایم که‌پنجاه درصد در بخش صنعتی و سی‌و پنج درصد در بخش روستائی و پانزده درصددر بخش خدمات بوده است .

*** مدارس نمونه**

ایجاد دو مدرسه نمونه متوسطه جامع در تهران و کرمان باسرمایه‌های خصوصی امکان ازمایش و مطالعه طرح مدارس جامع را قبل از انجام دوره راهنمائی‌با سرمایه های خصوصی بما داده‌است مجموع سپاهیان دانش دختر و پسر در سال گذشته شانزده هزارو ششصدو سه نفر بوده است و برای اولین بار سپاهیان دانش ممتازی که حسب‌الامر مبارك ملوکانه به دانشگاه ها اعزام شده‌اند امروز مفتخربه دریافت مدال از دست مبارك ملوکانه خواهند گردید .

*** جلوگیری از تبعیض**

درراه انقلاب‌اداری کوششهای وزارت آموزش و پرورش همچنان استمرار داشته‌است که از اهم آن ایجاد نسبت معقول بین کارمند اداری‌و کادرآموزشی است که‌این نسبت‌در گذشته گاهی به ۱۳ درصد میرسید و درسال جاری به ۸٫۵ درصد تقلیل داده‌شده و کوشش می شود تا به ٦ درصد که‌نسبت‌دلخواه‌صحیح است برسانیم در همین زمینه‌به منظور تسریع‌درانجام‌اموراداری ضمن کارآموزیهای لازم‌درجهت کارآئی‌و مهارت‌مسئولان‌اختیارات کامل‌به مناطق داده شده و همچنین‌با استفاده ازوسایل جدید ماشینی و کامپیوترو‌تغییر سیستم کهنه تحول ودگرگونی بیشتری‌در تسریع انجام امور اداری برای واحد یکصد وپنجاه نفری بوجود آورده‌ایم‌وباتشکیل کلاسهای مدیریت و شورای انتصابات تعیین مشاغل بر پایه لیاقت‌و کاردانی و صحت عمل و صداقت استوار می گردد تا از هرگونه تبعیض‌جلوگیری شود.

تشکیل شوراها در ۱۵۸ منطقه باتمام رسیده و کنگره بزرگ‌آن قریبا با شرکت بیش‌از دوهزار نفر تشکیل خواهد شد . این شوراها در امر واگذاری کار مردم به مردم فوق‌العاده موثر بوده ودر نتیجه ٤٥ در صد از اموری که انحصاری و متمرکز درپایتخت‌بودباستانهاوشهرستانها ها انتقال یافت .

توجهات وعنایات‌خاصه‌شاهنشاه وکوشش دولت موجب گردیدتا درسال تحصیلی جاری معلمین از رفاه نسبی بیشتر برخوردار گردند و همواره از مراحم ملوکانه صادقانه سپاسگزارند. درسال جدید برنامه کار روی بهبود کیفیت ها واجرای‌صحیح برنامه‌های آموزشی پایه‌گذاری شده و ارزشیابی‌کار معلمین و کارمندان و استفاده صحیح‌از نیروی آنان در درجه اول‌اهمیت قرار گرفته است . آنچه که مورد کوشش و توجه بسیارقرار گرفته محتوای آموزشی و آموزش مسائل‌اجتماعی‌واقتصادی وسیاسی روز بدانش‌آموزان‌است تا آنچه که مورد نیاز جامعه وزندگی اجتماعی‌اوست‌فراگیرد.

کیفیت بهتر

تغییرات کلی واساسی در برنامه‌های آموزشی‌و آئین‌نامه های امتحانی در نظام جدید کیفیت بهتری‌ازآموزش‌وپرورش رانوید میدهد مفتخر است به شرفعرض مبارك برساند ترتیبی داده شده‌است که‌وظایف‌سپاهیان آموزگاران، دبیران و استادان در بیش‌از ۳۵۰۰۰واحدآموزشی ابتدائی ۱۰۰۰واحد راهنمائی و ٦۰۰۰ واحد متوسطه و۲۹واحد آموزش عالی و ۱۵۸واحداداری توسط هیئت مخصوصی از پیگیران وراهنمایان تعلیماتی

بقیه در صفحه ۱۷

به‌صفحه گرامافون تمبر زده میشود

وزارت دارائی برای‌دریافت مالیات صفحه مقدمات تمبر زدن صفحات‌گرامافون رافراهم ساخته است و در آینده‌نزدیک صفحات گرامافون مطابق ارزشهائیکه دارند تمبر خواهند شد باین ترتیب اختلاف‌طولانی تولید کنندگان صفحه ومامورین وصول مالیات صفحه که درروز های گذشته شدت بیشتری‌پیدا کرده بود از بین خواهد رفت. براساس طرحی که تهیه شده و آماده برای تصویب هیئت وزیران خواهد شد ،تمبر برچسب صفحه گرامافون(لیبل) در اختیار تولید کنندگان صفحه قرار می‌گیرد و بطور کلی از دادن « لیبل» به افراد غیرتولید کننده خودداری میشود .

بموجب ماده‌ای که در این طرح گنجانیده شده گیرندگان « لیبل» صاحبان کارخانجات تولید صفحه که از وزارت اقتصاد « پروانه» کار گرفته باشند شناخته میشوند .

همچنین برای هر صفحه ٤٥ دور ۱۰ ریال و برای۳۳ دور ۳۰ ریال تمبر « لیبل»تعیین شده است .

خبرنگار اطلاعات‌طی‌گفتگوئی با چند تن از فروشندگان صفحه مینویسد : عده‌ای از فروشندگان اظهار میدارند از هم اکنون احساس میشود در آینده قیمت صفحه از طرف تولید کنندگان افزایش داده شود و علت این امر رابیشتر در اشتباه شمارش صفحه که در حال حاضر وجود دارد و در آینده با فروش « لیبل» از بین میرود میدانند . هم اکنون تعدادی از تولید کنندگان از تولید صفحه خودداری کرده و در انتظار تصویب نامه‌جدید هستند و معتقدند طرح جدید محاسن مختلفی برای تولید - کنندگان دارد ولی یک ضررآن حتمی است .

در حال حاضر مالیات‌صفحه گرامافون چهار ماهه پرداخت میشود در حالیکه با تصویب طرح جدیدباید«لیبل» را نقدی خریداری کرد و در حقیقت مالیاتی که پس از فروش به دارائی پرداخت میشد درآینده باید قبل از فروش پرداخت نمود.وام امرار نظر سرمایه‌ای که باید قبلا تهیه و پرداخت گردد فشاری به بودجه وامور مالی این کارخانجات میباشد .

تولید کنندگان اضافه می‌کنند تاکنون قیمت‌گذاری رسمی روی صفحه گرامافون نشده و همین امر موجب میشود که قیمت صفحه مرتبا در نوسان باشد.

خبرنگار ما در پایان مینویسد براساس آمار در سال گذشته بیش از ٤ میلیون صفحه گرامافون تولیده شده پیش‌بینی میشود این‌رقم در سال جاری از ٦ میلیون بیشتر گردد .

اطلاعیه

موسسات مرغداری تهران

بدینوسیله به آگاهی عموم مردم تهران و مصرف کنندگان و فروشندگان و خریداران تخم‌مرغ درتهران و حومه میرساند که از تاریخ امروز به احترام و براساس تصمیم کمیته شورایعالی‌اصناف ، کلیه تخم‌مرغ های تولید شده درموسسات مرغداری خود را برای فروش به قیمت تعیین شده و کمك به هدف های دولت درزمینه‌مبارزه باگرانفروشی دراختیار این کمیته قرار میدهیم .

قیمت فروش تخم مرغ این موسسات عمده فروشی کیلوئی ۵۸ ریال و خرده فروشی کیلوئی ٦۲ ریال تعیین گردیده است . ضمنا یادآور میگردد که تخم مرغ های این موسسات واسطه نداشته و در همان روز تولید در منطقه خیابان روزولت و محلات اطراف جهت مصرف‌عرضه میگردد . کلیه فروشندگان موظف هستند تخم‌مرغ را کیلوئی ٦۲ ریال بمردم بفروشند . از عموم تقاضا میشود در صورت مشاهده تخلف مراتب را اطلاع فرمایند.

بنگاه‌مرغ‌وتخم‌مرغ‌فروشی حاجی‌عبدالله‌آرونی تلفن۳۸۲۳۱

برای شرکت درقرعه‌کشی

یکصدهزارتومان

وام دهساله بدون بهره

حساب تشکیل سرمایه

بانک عمران

فقط ۴ روز

فرصت دارید

قرص ترینیرین‌روتارروژه‌بلون بمقدار کافی موجود است .

دنیای‌ورزش

امروز منتشر شد

کانون‌پرورش‌فکری کودکان‌ونوجوانان

ششمین فستیوال بین‌المللی فیلم‌های کودکان و نوجوانان ، تهران - ۲٤آبان ٤ آذر ۱۳۵۰

قابل توجه مسئولین کودکستانها ، دبستانها ، و دبیرستان‌های ملی پایتخت

نظر به محدودیت امکانات فروش بلیط های مربوط به ششمین فستیوال بین‌المللی‌فیلم های‌کودکان‌ونوجوانان‌جهت استفاده‌ی‌موسسات ملی آموزش و پرورش بدینوسیله از کلیه‌ی مسئولین کودکستانها ، دبستانها و دبیرستان های ملی پایتخت که مایل به استفاده از برنامه های مخصوص ششمین فستیوال بین‌المللی فیلم های کودکان و نوجوانان در سانس های‌نمایش کودکان و نوجوانان باشند دعوت مینماید تا جهت پیش خرید بلیط های مربوطه حداکثر تا تاریخ دهم آبان ماه سال جاری بین ساعات ۹ تا۱۱بامداد هروز بمحل‌کانون‌مراجعه‌نمایند.

وسیله ایاب و ذهاب کودکان و نوجوانان بعهده موسسه‌ی مربوطه می‌باشد .

نشانی :فیشرآباد شمالی - خیابان ناصر- شماره ۳.تلفن : ۸۲۱۱۲۱

گاو

برنده‌جایزه‌مجمع‌منتقدین بین‌المللی از فستیوال ونیز ۱۹۷۱

فقط۳شب‌دیگر درسینما

کاپری

نظر به محدود بودن نمایش فیلم گاو و ازدحام بی‌نظیر تماشاچیان دو سانس اضافی‌در نظر گرفته‌شده که شروع سانسها بطریق زیر است :

۹-۱۱ صبح۱-۳-۵-۷-۹٫۱۵ بعد از ظهر

مینو

شرکت سهامی خوراك‌وابسته بگروه صنعتی‌مینو

برای تکمیل کادر مدیریت فروش خود بچند نفر جوان فعال و باهوش با شرایط ذیل احتیاج دارد .

۱- حداکثر سن ۳۰ سال .

۲- حداقل تحصیلات لیسانس (لیسانسیه های بازرگانی و اقتصاد مقدم خواهند بود)

۳- خوش برخورد و علاقمند بکار فروش

٤- دارا بودن برگ خاتمه خدمت یا معافی دائم غیر پزشکی

۵- داشتن ضامن معتبر

کسانیکه دارای تجربه در امر فروش باشند حق‌تقدم خواهند داشت . به داوطلبانیکه استخدام میشوند حقوق‌مکفی پرداخت‌خواهد شد واز مزایای آئین نامه های بازنشستگی و وام و بهداشت برخوردار خواهند گردید . افراد واجد شرایط میتوانند برای انجام مصاحبه روز چهارشنبه ۵٫۸٫۵۰ ازساعت ۸صبح‌الی۲ بعدازظهربه **اداره مرکزی مینو** کیلو متر ۱٤ جاده شمالی کرج مراجعه نمایند .

پس اندازکنندگان پایداران عظمت کشورند.

صندوق پس‌انداز بانک ملی ایران

آگهی مناقصه

سازمان آب کرمان باستناد یکصد و هیجدهمین تصویبنامه هیئت مدیره عملیات ساختمان یکدستگاه منبع بتنجایش ۱۴۵۰۰متر مکعب و حوضچه های فشارشکن اب شهر کرمان را که هزینه تقریبی ان بالغ بر ۱۱۲۵۰۰۰۰ ریال است بر طبق پروفیل ها و نقشه وواحدبها و مشخصات فنی مربوطه بشرح زیر بمناقصه میگذارد .

۱- پیشنهاد دهندگان بایستی دارای صلاحیت فنی ومالی وواجد شرایط مندرج در آئیننامه مناقصه ساختمانی سازمان‌برنامه باشند .

۲- پیشنهاد دهنده بایستی قبلا مبلغ ۳۰۰۰ ریال بحساب شماره ۵۰۲۵۳ دفتر مهندسی دربانك ملی شعبه کرمان واریز وسپس فیش بانکی را بدفتر مهندسی استان کرمان ارائه و اوراق مناقصه را دریافت دارد .

۳- پیشنهاد دهندگان میبایست مبلغ ۵۷۵۰۰ ریال بعنوان سپرده بحساب شماره ۷۷۵٦ سازمان آب در بانك ملی شعبه کرمان پرداخت و رسید آنرا ضمیمه پیشنهاد خود نمایند .

٤- پیشنهادات بایستی در دو پاکت (الف و ب) لاك مهرشده باشد و پاکت الف محتوی مدارك مناقصه و پاکت (ب) حاوی برك پیشنهاد باشد (ذیل کلیه مدارك و واحد بهاء و مشخصات باید بامضاء و مهر پیشنهاد دهنده رسیده باشد) .

۵- پیشنهاد دهنده موظف است پیشنهادات خود را تا آخر وقت اداری روز شنبه ۵۰٫۸٫۲۲ بدفتر سازمان آب کرمان تسلیم و رسید دریافت دارد (به پیشنهاداتیکه بعداز موعد مقرر برسد ترتیب اثر داده نخواهد شد .)

٦- پیشنهادات رسیده در ساعت ۹ صبح روز یکشنبه ۵۰٫۸٫۲۳ با حضور اعضاء کمیسیون مربوطه و رئیس دفتر مهندسی و نماینده اداره کل آبادانی و مسکن استان کرمان در محل سازمان آب باز و قرائت خواهد شد و کمیسیون حداکثر ظرف مدت ۱۵ روز نظریه خود را درموردبرنده‌مناقصه اعلام خواهد کرد .

۷- به پیشنهادات فاقد سپرده و همچنین مشروط و بدون امضاء و مخدوش ترتیب‌اثر داده نخواهد شد .

۸- سازمان آب در رد یا قبول یك یا کلیه پیشنهادات مختار است .

۹- حضور پیشنهاد دهندگان و یا نماینده تام‌الاختیار آنها در جلسه مناقصه آزاداست و عدم‌حضورآنها مانع‌رسیدگی پیشنهادات و تعیین برنده مناقصه نخواهد بود .

۱۰- سازمان آب حق دارد ۲۵٪ کل کار را اضافه و یا کسر نماید .

۱۱- هزینه انتشار آگهی و سایر هزینه های قانونی از قبیل مالیات و عوارض و غیره بعهده برنده مناقصه می - باشد .

۱۲- پس از عقد قرارداد مبلغ۵٪ بعنوان پیش‌پرداخت در مقابل اخذ تضمین ببرنده مناقصه پرداخت خواهد شد .

۱۳-مدت انجام کار از تاریخ انعقاد قرارداد چهار ماه میباشد .

۱٤- برنده مناقصه موظف است بمحض ابلاغ سازمان آب حداکثر ظرف یکهفته جهت انعقاد قرارداد به سازمان آب مراجعه کند والا سپرده وی به نفع سازمان آب ضبط خواهد شد .

۱۵- سپرده نفرات دوم و سوم نیز تا انعقاد قرارداد با نفر اول مسترد نخواهد شد .

۱٦-در صورتیکه نفرات دوم و یا سوم نیز از تاریخ‌ابلاغ سازمان آب ظرف یکهفته حاضر بانعقاد قرارداد وانجام کار نشوند سپرده آنان نیز بترتیب بسود سازمان آب ضبط خواهد شد .

سرپرست سازمان آب کرمان . حسینی

آ-۵۲٦۸-۱-۲

فقط برای یك هفته

جوایزفوق‌العاده پنجمین سری بلیطهای مخصوص

اعانه ملی

جایزه ممتاز ۶۰۰ هزار تومان

جایزه ۵ قهرمان شانس

۵ پیکان پراز اسکناس

بلیطهای ۶۰۰ هزار تومانی اعانه‌ملی ۴ روز دیگر قرعه‌کشی میشود