

B-201

大正十年

# 朝鮮總督府統計年報

庫	文	閣	內
函		三七三三三	和
架	冊	號	書

## 第三編

商業、工業 金融  
 物價及勞銀 貿易

### 朝鮮總督府

大正十一年十二月刊行



B-20/

大正十年

# 朝鮮總督府統計年報

庫	文	閣	內
函	三七三七三		和
架	冊	號	類

## 第三編

商業、工業 金融  
 物價及勞銀 貿易

### 朝鮮總督府

大正十一年十二月刊行

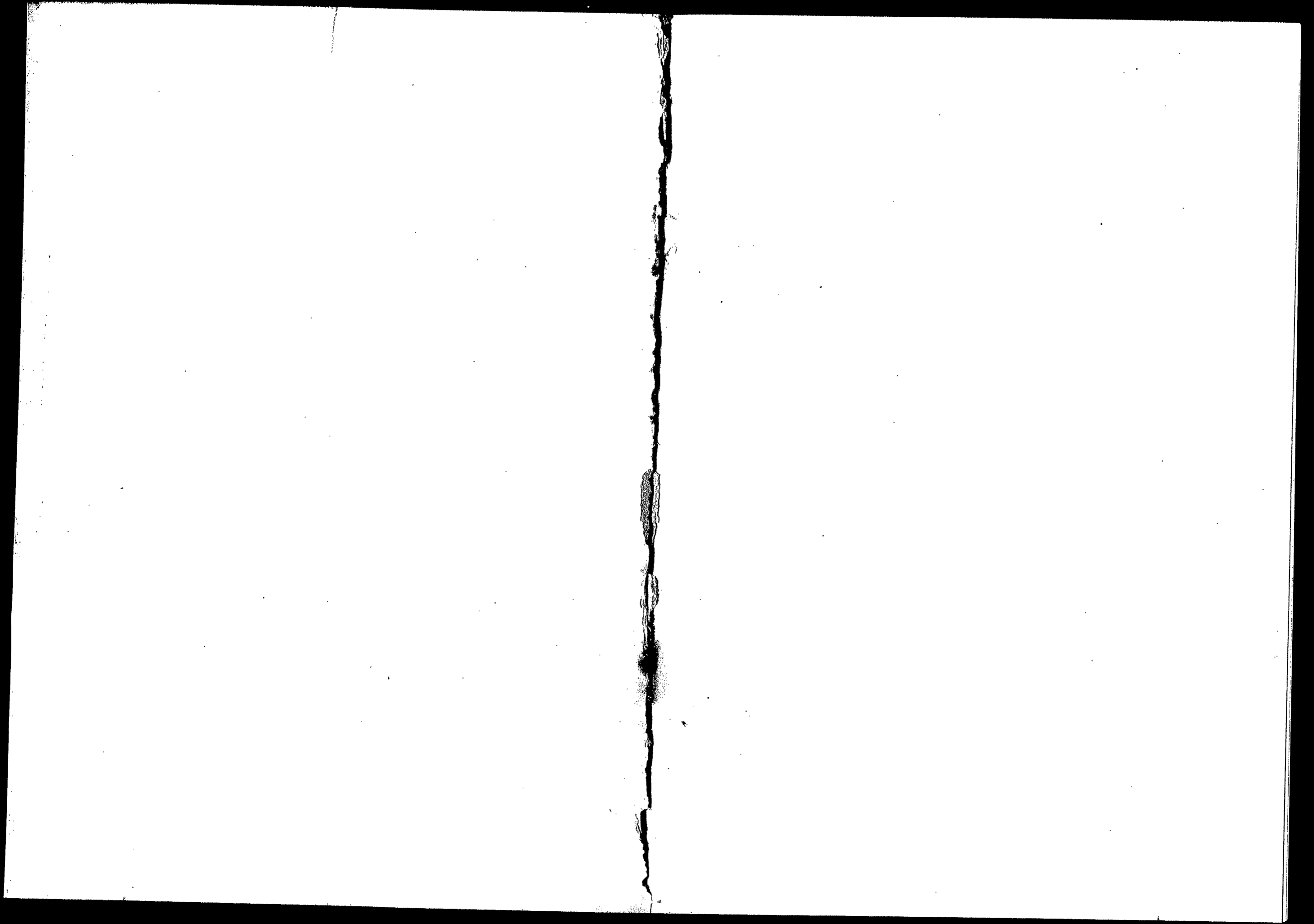

352  
37373  
9

大正十年 朝鮮總督府統計年報



1. 本編ハ本府ニ於テ調査シタル材料及所屬官署ヨリ提出セル報告材料ニ據リ之ヲ編纂セリ
2. 本編ハ主トシテ大正十年又ハ大正十年ノ事實ヲ掲載スト雖既往ニ關スル事實トシテ其ノ調査材料ヲ得タルモノニ在リテハ各年ニ遡リテ其ノ總數ヲ各表首ニ列記シ以テ變遷消長ヲ通觀スルノ便ニ供スルコトトセリ
3. 本府統計年報ハ從來毎年一回合卷刊行シタリシモ活潑ナル統計書ハ取扱ニ不便ナルト其ノ刊行ノ可成速カナラムコトヲ圖ラム爲メ大正九年統計年報ヨリ之ヲ次ノ八編ニ分チ稿成ルニ從ヒ隨時刊行スルコトトセリ本編ハ乃チ其ノ第三編ナリトス
  - 第一編 土地、氣象、人口
  - 第二編 農業、林業附狩獵、水産業、礦業
  - 第三編 商業、工業、金融、物價及勞銀、貿易
  - 第四編 鐵道、水運、郵便及郵便爲替貯金事業、土木及築港
  - 第五編 警察、衛生
  - 第六編 裁判及登記、監獄
  - 第七編 教育、社寺及教會、慈惠及救濟、官公吏及恩給
  - 第八編 財政、專賣
4. 本編諸表中大正何年トアルハ一周歷年間、大正何年度トアルハ會計年度間ノ調査ニシテ大正何年末並ニ大正何年度末トアルハ各其ノ末日現在調ナリ、尙大正元年又ハ大正元年度トアルハ明治四十五年又ハ明治四十五年度ノ略稱ナリ



- 5. 本編數位中圓、斤、等ノ一位ニ止メタルモノニアリテハ單位以下ノ端數ハ四捨五入ノ法ヲ採リタルヲ以テ其ノ内譯ヲ積算シテ總計ト符合セサルモノアリ
- 6. 本編諸表中ニ用キタル「一」ハ事實ナキモノ「○」ハ計數ノ單位ニ滿タサルモノ「？」ハ調査未了ノモノヲ示ス
- 7. 本編諸表中累年比較ノ計數ニシテ前回統計年報及統計便覽所載ノ計數ト異ルモノハ本編ヲ以テ正ト爲ス

大正十一年十二月

朝鮮總督府

目次

商業、工業

表號		頁
1	會社.....	1
2	保險.....	8
3	市場.....	18
4	煙草消費高.....	22
5	度量衡器販賣者及修理者.....	24
6	度量衡器販賣高.....	25
7	工場.....	24
8	工產物價額.....	36
9	電氣事業.....	42
10	朝鮮總督府印刷所事業.....	43
11	地方工業傳(講)習所.....	43

金融

12	金融機關.....	45
13	通貨流通見込高.....	45
14	朝鮮銀行券發行高.....	47
15	朝鮮銀行券發行高月別.....	46
16	朝鮮銀行券發行高種類別.....	46
17	朝鮮銀行券發行準備種類別.....	48
18	各種銀行營業總況.....	48
19	各種銀行預金種類別.....	50
20	各種銀行預金現在高月別.....	52
21	各種銀行貸出金種類別.....	52
22	各種銀行貸出金現在高月別.....	54

23	各種銀行預金及貸出金地方別.....	頁 54
24	各種銀行爲替受拂高.....	56
25	朝鮮銀行營業總況.....	58
26	朝鮮銀行預金.....	60
27	朝鮮銀行借入金.....	60
28	朝鮮銀行貸出高.....	62
29	朝鮮銀行貸出金擔保別.....	62
30	朝鮮銀行預々金.....	68
31	朝鮮銀行爲替受拂高.....	64
32	朝鮮殖産銀行營業總況.....	64
33	朝鮮殖産銀行預金.....	66
34	朝鮮殖産銀行借入金.....	67
35	朝鮮殖産銀行貸出金.....	66
36	朝鮮殖産銀行貸出金擔保別.....	66
37	朝鮮殖産銀行預々金.....	66
38	朝鮮殖産銀行爲替受拂高.....	67
39	普通銀行營業總況.....	68
40	普通銀行預金.....	70
41	普通銀行借入金.....	70
42	普通銀行貸出金.....	72
43	普通銀行貸出金擔保別.....	72
44	普通銀行預々金.....	78
45	普通銀行爲替受拂高.....	74
46	農工銀行營業總況.....	74
47	農工銀行預金.....	76
48	農工銀行借入金.....	76
49	農工銀行貸出金.....	76
50	農工銀行年賦償還並定期償還貸付金使途別.....	78

51	農工銀行預々金.....	頁 78
52	農工銀行爲替受拂高.....	80
53	金融組合聯合會業務總況.....	80
54	金融組合聯合會業務累年比較.....	82
55	金融組合業務總況.....	82
56	金融組合業務累年比較.....	82
57	手形交換所交換高.....	84
58	朝鮮銀行平均金利.....	86
59	朝鮮殖産銀行平均金利.....	86
60	普通銀行平均金利.....	87
61	金融組合聯合會金利.....	89
62	金融組合金利.....	89
63	貸金業者金利.....	88
<b>物 價 及 勞 銀</b>		
64	粃相場.....	92
65	玄米相場.....	96
66	精米相場.....	98
67	大豆相場.....	104
68	大麥相場.....	108
69	小麥相場.....	112
70	物價.....	116
71	勞銀.....	120
<b>貿 易</b>		
72	輸移出入品價額.....	126
73	輸移出入品價額港別.....	126
74	輸移出入品價額國別.....	128

表號		頁
75	輸移出入品價額月別.....	132
76	輸移出重要品數量國別.....	138
77	輸移出重要品價額國別.....	142
78	輸移入重要品數量國別.....	146
79	輸移入重要品價額國別.....	154
80	輸移出入金銀價額.....	162
81	出入船舶國別.....	164
82	收稅額.....	167
83	保稅倉庫貨物出入.....	168
84	通過貨物價額.....	168
85	陸接國境貿易品價額.....	170

# 圖 表

露光量違いにより重複撮影







# 商業工業

朝鮮ニ本店ヲ有スル會社	農業及林業	60	千円 44,051	千円 26,026	
	商業	226	52,594	21,885	
	工業	162	47,273	21,664	
	銀行及金融業	39	148,600	81,370	
	其他	218	158,848	53,946	
	總計	705	451,366	204,891	
		工場數	資本金	從業者	生産品價格
工場	内地人	1,276	千円 158,070	人 36,210	千円 137,874
	朝鮮人	1,088	7,753	10,440	23,898
	支那人	12	40	182	223
	外國人	8	13,280	2,470	4,420
	總計	2,384	179,143	49,302	166,415

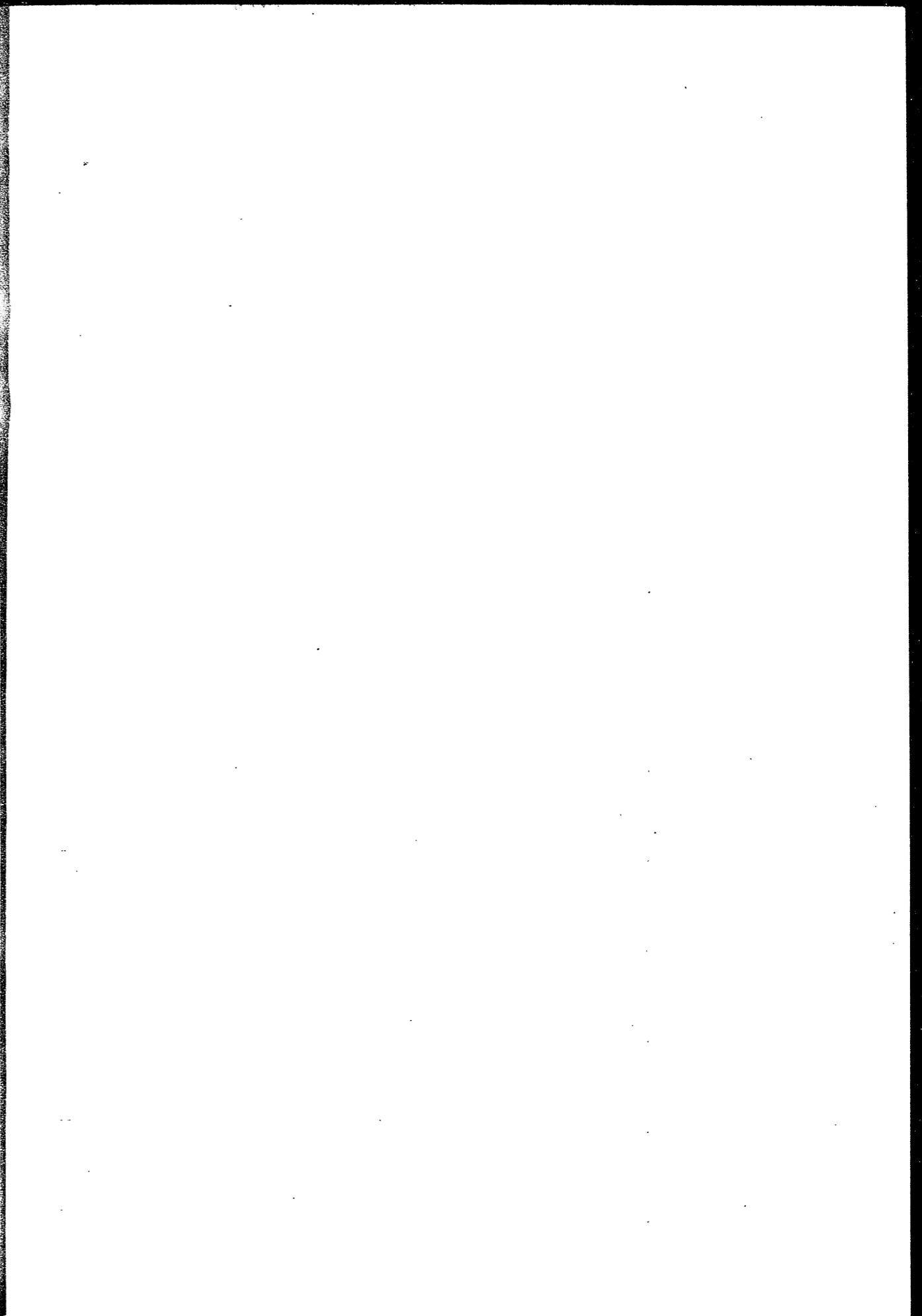
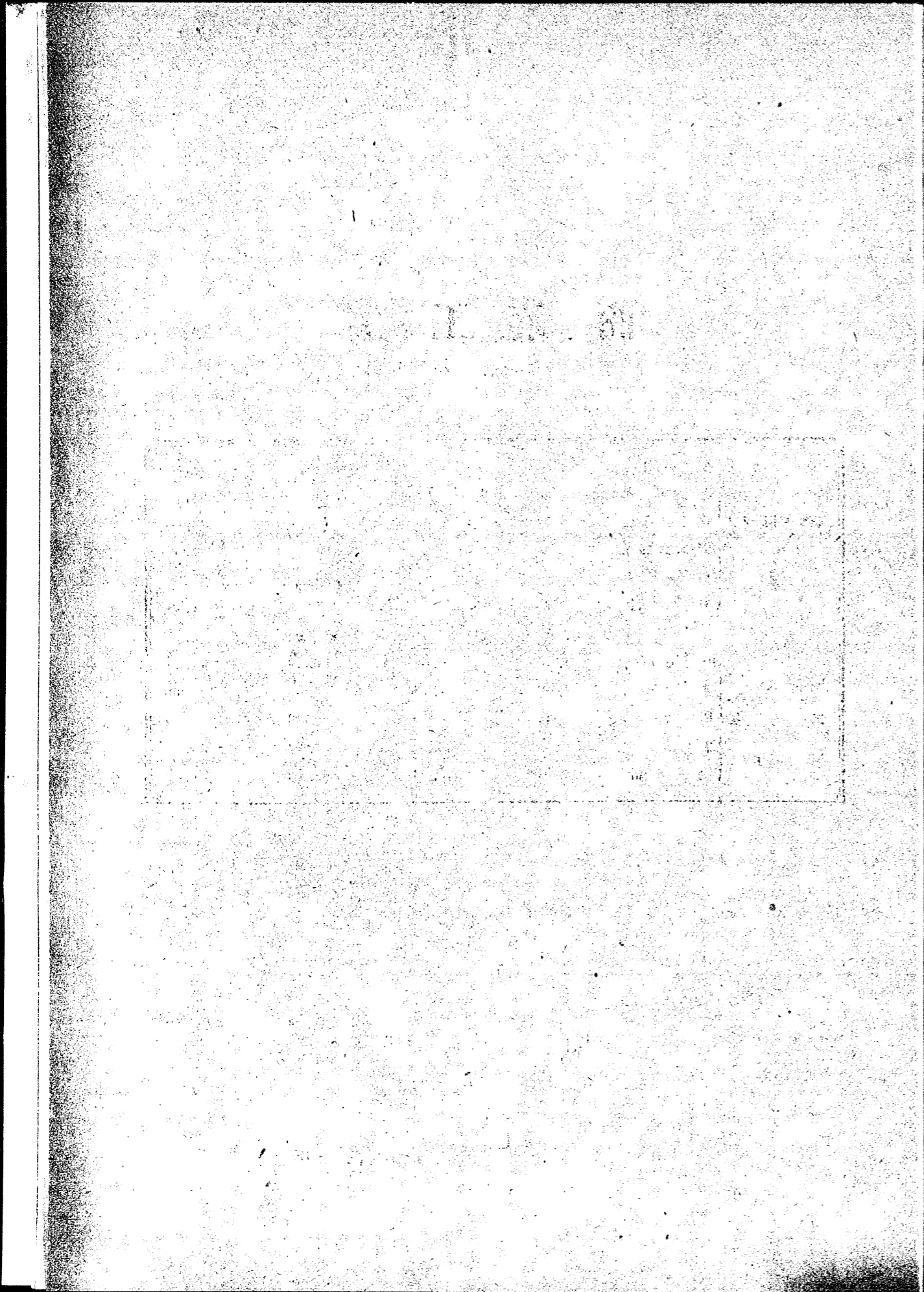



商 業、

1. 會

朝鮮ニ本店

	會 社			會 社		
	社 數	公稱資本金	拂込資本金	社 數	公稱資本金	拂込資本金
果	明治四十四 年末	内地人設立	839,500	825,300	37	1,247,250
		朝鮮人設立	158,000	22,500	5	209,000
		内鮮人合同設立	10,000	5,950	7	130,900
		計	1,007,500	853,750	49	1,587,150
	大正元年末	内地人設立	337,500	320,300	43	1,826,250
		朝鮮人設立	180,200	34,100	9	209,860
		内鮮人合同設立	24,500	6,800	6	172,400
		計	542,200	367,200	58	2,208,510
	大正二年末	内地人設立	593,000	417,300	46	2,005,600
		朝鮮人設立	176,700	30,600	12	438,020
		内鮮人合同設立	24,500	10,500	6	171,400
		計	794,200	458,400	64	2,615,020
大正三年末	内地人設立	722,500	636,833	51	2,105,200	
	朝鮮人設立	404,700	148,600	10	335,520	
	内鮮人合同設立	—	—	5	161,400	
	計	1,127,200	785,433	66	2,602,120	
大正四年末	内地人設立	675,500	611,360	54	2,365,200	
	朝鮮人設立	380,200	134,100	10	363,640	
	内鮮人合同設立	—	—	5	161,400	
	計	1,055,700	745,460	69	2,890,240	
大正五年末	内地人設立	590,500	397,232	54	5,310,900	
	朝鮮人設立	376,700	130,600	9	365,640	
	内鮮人合同設立	—	—	4	159,000	
	計	967,200	527,832	67	5,835,540	
大正六年末	内地人設立	1,884,000	1,706,660	60	2,483,200	
	朝鮮人設立	354,500	169,500	8	320,640	
	内鮮人合同設立	—	—	1	10,000	
	計	2,238,500	1,906,160	69	2,813,840	
大正七年末	内地人設立	2,023,000	1,697,660	62	2,442,200	
	朝鮮人設立	454,500	454,500	8	746,000	
	内鮮人合同設立	—	—	2	210,000	
	計	2,477,500	2,152,160	72	3,398,200	
大正八年末	内地人設立	2,182,000	2,149,700	71	3,803,400	
	朝鮮人設立	522,700	304,500	12	1,574,000	
	内鮮人合同設立	—	—	1	10,000	
	計	2,704,700	2,454,200	84	5,387,400	
大正九年末	内地人設立	4,520,500	4,439,500	100	5,811,450	
	朝鮮人設立	822,000	587,159	10	1,305,200	
	内鮮人合同設立	—	—	1	50,000	
	計	5,342,500	5,026,659	111	7,166,650	

工 業

社

ヲ有スル會社

社	株 式 會 社	會 社		計	
		社 數	公稱資本金	社 數	公稱資本金
拂込資本金	社 數	公稱資本金	拂込資本金	社 數	公稱資本金
968,570	58	8,423,800	3,269,150	109	10,510,550
190,917	19	7,028,000	2,528,038	27	7,395,000
100,500	8	21,720,000	7,998,000	16	21,800,900
1,259,987	85	37,171,800	13,796,088	152	39,766,450
1,553,100	59	11,177,800	4,168,400	117	13,341,550
255,845	21	8,203,000	4,158,435	34	8,658,060
155,670	12	26,020,000	16,618,000	19	26,216,900
—	1	2,000,000	2,000,000	1	2,000,000
1,964,615	93	47,405,800	26,944,835	171	50,216,510
1,756,250	70	11,973,150	4,873,250	132	14,481,750
371,300	24	9,196,500	4,504,445	39	9,811,220
150,366	15	26,360,000	19,626,000	22	26,555,000
—	1	2,000,000	2,000,000	1	2,000,000
2,283,916	110	49,529,650	31,003,695	194	52,848,870
1,798,585	70	12,959,800	5,043,655	142	15,787,500
320,640	23	9,193,000	4,665,023	39	9,933,220
146,365	24	28,090,000	22,854,680	29	28,251,400
—	1	2,000,000	2,000,000	1	2,000,000
2,265,590	118	52,242,800	35,463,358	211	55,972,120
2,076,950	74	13,014,800	6,118,330	147	16,055,500
320,640	24	8,893,000	4,612,156	39	9,636,840
146,365	24	27,263,000	23,228,785	29	27,424,400
—	1	2,000,000	2,000,000	1	2,000,000
2,543,955	123	51,170,800	35,959,271	216	55,116,740
5,037,050	76	26,841,800	17,670,762	147	32,743,200
181,320	23	9,053,000	4,464,088	36	9,795,340
145,100	24	17,533,000	13,694,000	28	17,692,000
—	1	2,000,000	2,000,000	1	2,000,000
5,363,470	124	55,427,800	38,028,850	212	62,230,540
1,988,600	94	54,825,000	34,234,232	177	59,192,200
264,055	26	10,843,000	5,437,687	37	11,518,140
10,000	12	5,976,000	1,871,000	13	5,986,000
—	1	2,000,000	2,000,000	1	2,000,000
2,262,655	133	73,644,000	43,542,919	228	78,696,340
2,083,503	119	98,668,000	50,881,327	208	98,133,200
361,415	28	10,903,000	6,500,000	39	12,103,500
60,000	16	13,176,000	5,831,190	18	13,386,000
—	1	2,000,000	2,000,000	1	2,000,000
2,504,918	164	119,747,000	65,212,517	266	125,622,700
3,334,100	181	151,240,000	77,892,162	280	167,225,400
896,115	48	21,303,000	10,203,000	63	23,404,700
10,000	21	17,860,000	10,972,000	22	17,870,000
—	1	2,000,000	2,000,000	1	2,000,000
4,240,215	251	192,403,000	101,067,162	366	200,500,100
4,491,074	276	320,431,000	142,962,727	414	330,762,950
671,100	86	43,149,000	17,945,500	99	45,276,200
50,000	28	41,395,000	9,533,350	29	41,445,000
—	2	2,150,000	2,150,000	2	2,150,000
5,212,174	392	407,126,000	172,591,577	544	419,634,150

會

	合 名 會 社			合 資 會 社		
	社 數	公稱資本金	拂込資本金	社 數	公稱資本金	拂込資本金
累年比較	大正十年末	内地人設立	5,375,500	5,375,500	154	5,069,800
		朝鮮人設立	762,500	762,500	13	1,420,134
		内地人合同設立	—	—	3	420,000
		朝鮮人合同設立	—	—	—	—
		内外人合同設立計	55	6,138,000	170	7,509,934
大正	農 業	内地人設立	114,000	114,000	8	659,000
		朝鮮人設立	—	—	2	400,000
		内地人合同設立計	3	114,000	10	1,059,000
	林 業	内地人設立	100,000	100,000	1	100,000
		内地人合同設立	—	—	—	—
		内地人合同設立計	10	2,006,500	58	2,012,800
	商 業	内地人設立	520,000	520,000	9	720,134
		内地人合同設立	—	—	2	120,000
		内地人合同設立計	18	2,526,500	69	2,852,934
	工 業	内地人設立	2,109,000	2,109,000	39	1,129,500
内地人合同設立		100,000	100,000	1	200,000	
内地人合同設立計		15	2,209,000	41	1,829,500	
水 産 業	内地人設立	—	—	3	126,500	
	内地人合同設立	—	—	—	—	
	内地人合同設立計	—	—	1	14,000	
礦 業	内地人設立	—	—	—	—	
	内地人合同設立	—	—	—	—	
	内地人合同設立計	—	—	1	14,000	
十 年	銀 行 及 融 業	内地人設立	100,000	100,000	1	50,000
		内地人合同設立	100,000	100,000	—	—
		内地人合同設立計	3	200,000	1	50,000
運 輸 業	内地人設立	335,000	335,000	18	616,000	
	内地人合同設立	4,500	4,500	—	—	
	内地人合同設立計	6	339,500	18	616,000	
瓦 斯 電 氣 業	内地人設立	—	—	—	—	
	内地人合同設立	—	—	—	—	
	内地人合同設立計	—	—	—	—	
其 他	内地人設立	611,000	611,000	25	962,000	
	内地人合同設立	38,000	38,000	1	100,000	
	内地人合同設立計	9	649,000	26	1,062,000	
末	合 計	内地人設立	5,375,500	5,375,500	154	5,069,800
		朝鮮人設立	762,500	762,500	13	1,420,134
		内地人合同設立	—	—	3	420,000
		朝鮮人合同設立	—	—	—	—
		内外人合同設立計	55	6,138,000	170	7,509,934

内地又ハ外國ニ本店ヲ有

	合 名 會 社			合 資 會 社			
	社 數	公稱資本金	拂込資本金	社 數	公稱資本金	拂込資本金	
累年比較	大正四年末	内地會社	1,000,000	1,000,000	4	742,700	636,606
		外國會社	—	—	2	430,000	430,000
		計	2	1,000,000	6	1,172,700	1,066,606

社 (續)

社	株 式 會 社			合 計		
	拂込資本金	社 數	公稱資本金	拂込資本金	社 數	公稱資本金
株 式 會 社	5,069,800	338	316,450,000	138,050,908	541	327,495,800
	1,420,134	104	55,253,000	23,766,000	123	57,435,634
	420,000	36	63,835,000	27,276,250	39	64,235,000
	—	1	150,000	150,000	1	150,000
	—	1	2,000,000	2,000,000	1	2,000,000
	7,509,934	480	437,718,000	191,243,158	705	451,365,934
株 式 會 社	659,000	33	34,748,000	18,901,370	44	35,521,000
	400,000	7	7,080,000	5,520,000	9	7,480,000
	—	1	100,000	25,000	1	100,000
	1,059,000	41	41,928,000	24,446,370	54	43,101,000
	100,000	4	750,000	207,500	6	950,000
	2,012,800	87	24,955,000	9,832,750	101	28,974,300
	720,134	43	16,670,000	5,080,000	54	17,910,134
	120,000	9	5,590,000	1,592,500	11	5,710,000
	2,852,934	139	47,215,000	16,505,250	226	52,594,434
	1,129,500	89	38,595,000	16,804,500	142	41,833,500
200,000	15	4,765,000	1,490,000	17	5,065,000	
300,000	2	75,000	31,250	3	375,000	
1,629,500	106	43,435,000	17,825,750	162	47,273,500	
126,500	5	1,177,000	462,496	8	1,303,500	
14,000	5	6,500,000	5,775,000	6	6,514,000	
—	1	150,000	150,000	1	150,000	
14,000	7	8,650,000	7,925,000	8	8,664,000	
50,000	15	92,070,000	53,400,000	18	92,220,000	
—	16	22,280,000	10,345,000	17	22,380,000	
50,000	4	34,000,000	17,375,000	4	34,000,000	
616,000	35	148,350,000	81,120,000	39	148,600,000	
616,000	36	86,370,000	22,175,350	59	87,321,000	
—	7	490,000	163,000	8	494,500	
616,000	8	15,740,000	5,215,000	8	15,740,000	
—	51	102,000,000	27,553,350	75	103,555,500	
—	14	14,270,000	5,620,500	14	14,270,000	
—	5	510,000	303,000	5	510,000	
—	19	14,780,000	5,920,500	19	14,780,000	
962,000	50	17,015,000	5,371,442	83	18,588,000	
100,000	16	3,968,000	1,168,000	18	4,106,000	
1,062,000	7	7,850,000	2,737,500	7	7,850,000	
—	73	23,833,000	9,276,942	108	30,544,000	
5,069,800	338	316,450,000	138,050,908	541	327,495,800	
1,420,134	104	55,253,000	23,766,000	123	57,435,634	
420,000	36	63,835,000	27,276,250	39	64,235,000	
—	1	150,000	150,000	1	150,000	
—	1	2,000,000	2,000,000	1	2,000,000	
7,509,934	480	437,718,000	191,243,158	705	451,365,934	

朝鮮ニ支店ヲ設クル會社

株 式 會 社	株 式 會 社			合 計		
	社 數	公稱資本金	拂込資本金	社 數	公稱資本金	拂込資本金
37	108,685,000	81,140,910	—	44	115,427,700	87,777,516
4	3,944,000	3,547,380	—	6	4,374,000	3,977,380
41	112,629,000	84,688,290	—	50	119,801,700	91,754,896

會

	合 名 會 社			合 資 會 社		
	社 數	公稱資本金	拂込資本金	社 數	公稱資本金	拂込資本金
累 年 比 較	大正五年末	1,800,000	1,800,000	3	603,773	603,773
	內地會社	—	—	2	490,000	490,000
	外國會社	—	—	1	113,773	113,773
	計	1,800,000	1,800,000	3	603,773	603,773
	大正六年末	2,010,000	2,010,000	3	673,773	673,773
	內地會社	—	—	1	11,610	11,610
	外國會社	—	—	2	662,163	662,163
	計	2,010,000	2,010,000	3	673,773	673,773
	大正七年末	1,720,000	1,620,000	1	100,000	100,000
	內地會社	—	—	1	30,000	30,000
外國會社	—	—	0	70,000	70,000	
計	1,720,000	1,620,000	1	100,000	100,000	
大正八年末	1,904,000	1,903,000	3	142,000	135,000	
內地會社	—	—	1	11,610	11,610	
外國會社	—	—	2	130,390	123,390	
計	1,904,000	1,903,000	3	142,000	135,000	
大正九年末	50,904,000	50,903,000	7	1,687,000	1,680,000	
內地會社	—	—	7	1,687,000	1,680,000	
外國會社	—	—	0	0	0	
計	50,904,000	50,903,000	7	1,687,000	1,680,000	
大正十年末	50,408,000	50,408,000	7	3,672,000	3,672,000	
內地會社	—	—	7	3,672,000	3,672,000	
外國會社	—	—	0	0	0	
計	50,408,000	50,408,000	7	3,672,000	3,672,000	
大 正 十 年 末 合 計	農 業	—	—	2	92,000	92,000
	拓 殖 業	—	—	—	—	—
	商 業	50,100,000	50,100,000	2	60,000	60,000
	計	50,100,000	50,100,000	2	60,000	60,000
	工 業	308,000	308,000	1	20,000	20,000
	水 産 業	—	—	1	20,000	20,000
	礦 業	—	—	—	—	—
	計	308,000	308,000	1	20,000	20,000
	銀 行 業	—	—	1	500,000	500,000
	運 輸 業	—	—	—	—	—
其 他	—	—	—	—	—	
合 計	50,408,000	50,408,000	7	3,672,000	3,672,000	

備考 從來外國會社ノ公稱及拂込資本金ハ總テ圓位ニ換算計上シ來リタルモ相場ノ變動等ニ依リ換算シ難キヲ以テ

社 (續)

社 數	株 式 會 社		株 式 合 資 會 社		合 計			
	公稱資本金	拂込資本金	社 數	公稱資本金	拂込資本金	社 數	公稱資本金	拂込資本金
35	108,882,500	87,420,062	1	5,000,000	5,000,000	43	116,280,273	94,833,735
4	3,944,000	3,547,380	—	—	—	6	4,374,000	3,977,380
39	112,826,500	90,977,342	1	5,000,000	5,000,000	49	120,080,273	98,811,115
40	205,302,500	127,140,688	1	5,000,000	5,000,000	49	212,080,273	134,824,411
4	3,944,000	3,547,370	—	—	—	5	3,955,610	3,558,980
44	200,240,500	130,688,038	1	5,000,000	5,000,000	54	210,941,883	138,383,421
44	297,142,500	207,217,418	1	10,000,000	8,000,000	50	308,982,500	210,937,418
4	3,944,000	3,744,000	—	—	—	5	3,974,000	3,774,000
48	301,086,500	210,961,418	1	10,000,000	8,000,000	55	312,936,500	220,711,418
51	392,783,133	308,421,070	—	—	—	59	394,820,133	310,459,070
8	165,332,096	163,659,896	—	—	—	10	165,843,706	164,171,506
59	558,115,229	472,080,966	—	—	—	69	560,672,839	474,630,576
79	544,160,000	399,874,648	—	—	—	91	596,751,000	452,457,648
13	309,450,000	165,882,800	—	—	—	13	309,450,000	165,882,800
92	853,610,000	565,757,448	—	—	—	104	906,201,000	618,340,448
85	690,225,000	489,497,300	—	—	—	96	744,305,000	543,577,300
9	15,950,000	12,082,800	—	—	—	9	15,950,000	12,082,800
4	161,500,000	161,500,000	—	—	—	4	161,500,000	161,500,000
98	706,175,000	501,580,100	—	—	—	109	760,255,000	555,660,100
	161,500,000	161,000,000	—	—	—		161,500,000	161,500,000
19	21,875,000	15,956,300	—	—	—	21	21,967,000	16,048,300
5	59,750,000	31,162,500	—	—	—	5	59,750,000	31,162,500
13	136,700,000	124,975,000	—	—	—	17	186,860,000	175,135,000
3	3,500,000	2,125,000	—	—	—	3	3,500,000	2,125,000
3	161,000,000	161,000,000	—	—	—	3	161,000,000	161,000,000
19	140,200,000	127,100,000	—	—	—	23	139,360,000	177,260,000
17	161,000,000	161,000,000	—	—	—	23	161,000,000	161,000,000
17	186,500,000	139,940,000	—	—	—	20	186,828,000	140,268,000
3	1,400,000	350,000	—	—	—	3	1,400,000	350,000
20	187,900,000	140,290,000	—	—	—	23	188,228,000	140,618,000
4	20,450,000	927,500	—	—	—	4	20,450,000	927,500
11	42,400,000	27,840,000	—	—	—	12	42,900,000	28,340,000
2	11,000,000	9,587,800	—	—	—	2	11,000,000	9,587,800
1	500,000	500,000	—	—	—	1	500,000	500,000
14	53,400,000	37,427,800	—	—	—	15	53,900,000	37,927,800
3	500,000	500,000	—	—	—	15	500,000	500,000
3	76,500,000	55,350,000	—	—	—	3	76,500,000	55,350,000
4	112,800,000	69,175,000	—	—	—	4	112,800,000	69,175,000
1	50,000	20,000	—	—	—	1	50,000	20,000
5	112,850,000	69,195,000	—	—	—	5	112,850,000	69,195,000
4	16,250,000	14,671,000	—	—	—	4	16,250,000	14,671,000
5	17,000,000	9,500,000	—	—	—	6	20,000,000	12,500,000
85	690,225,000	489,497,300	—	—	—	96	744,305,000	543,577,300
9	15,950,000	12,082,800	—	—	—	9	15,950,000	12,082,800
4	161,500,000	161,500,000	—	—	—	4	161,500,000	161,500,000
98	706,175,000	501,580,100	—	—	—	109	760,255,000	555,660,100
	161,500,000	161,000,000	—	—	—		161,500,000	161,500,000

其ノ儘「弗」ヲ以テ計上セリ

2. 保

(一) 生命及傷

	支店支都出限所 代理店数	新 契 約 高		條件成就其ノ 引減又ハ解 件 数	
		件 数	金 額		
果 年 比 較	大 正 二 年 (20社)	401	10,859	9,228,013	2,577
	大 正 三 年 (23社)	595	9,726	8,116,121	4,234
	大 正 四 年 (24社)	625	9,002	8,048,603	7,001
	大 正 五 年 (30社)	620	8,833	7,400,845	5,069
	大 正 六 年 (29社)	658	11,936	10,948,805	4,981
	大 正 七 年 (33社)	712	13,861	13,422,728	4,700
	大 正 八 年 (30社)	695	12,812	14,498,826	5,096
	大 正 九 年 (35社)	706	16,245	18,013,476	11,694
	大 正 十 年 (39社)	778	15,124	20,175,848	8,791
	大 生 命 保 險 公 司	明治生命保険株式會社	22	606	797,850
日本生命保険株式會社		32	4,337	6,767,633	2,478
帝國生命保険株式會社		55	1,003	1,708,200	919
太陽生命保険株式會社		11	160	189,000	31
東洋生命保険株式會社		96	407	496,250	522
共保生命保険株式會社		19	119	120,800	546
大同生命保険株式會社		43	298	351,200	264
横濱生命保険株式會社		49	1,162	1,298,800	324
太平生命保険株式會社		44	451	417,761	161
共済生命保険株式會社		16	374	362,200	81
日清生命保険株式會社		66	572	619,900	237
八千代生命保険株式會社		27	349	354,530	426
日華生命保険株式會社		35	277	384,200	401
有隣生命保険株式會社		34	360	527,800	234
大正生命保険株式會社		18	76	67,200	20
蓬萊生命保険相互會社		45	181	223,300	288
東海生命保険相互會社		21	693	958,500	70
千代田生命保険相互會社		8	260	388,674	13
愛國生命保険株式會社		15	511	538,900	206
富士生命保険株式會社		8	78	78,500	142
十 年 保 險 公 司	國際生命保険株式會社	5	92	96,600	66
	福應生命保険株式會社	3	204	242,000	60
	朝鮮生命保険株式會社	8	217	242,300	1
	旭日生命保険株式會社	1	—	—	1
	第一生命保険株式會社	1	949	1,446,500	319
	東華生命保険株式會社	1	81	153,500	—
	萬壽生命保険株式會社	2	18	21,000	—
	豐國生命保險株式會社	1	—	—	—
	常盤生命保險株式會社	1	—	—	—

險

害 保 險

他ノ事由ニ因 除シタル契約高	年 末 現 在 契 約 高		收 入 保 險 料	仕 拂 保 險 金	保 險 金 額 ノ 外 契 約 ニ 依 リ テ 仕 拂 ロ タ ル 金 額
	金 額	件 数			
2,134,851	25,947	20,820,007	680,905	150,018	?
3,800,894	30,884	24,597,935	819,332	172,128	?
0,020,330	30,995	23,964,823	836,390	177,904	?
4,334,765	30,388	23,555,807	806,687	264,919	36,192
4,130,789	37,342	31,201,944	1,052,359	254,731	50,414
4,222,228	46,511	41,290,126	1,869,190	389,482	16,693
5,227,236	51,447	47,670,134	1,564,275	363,313	10,335
11,710,776	54,078	50,780,846	1,788,893	574,355	46,834
10,998,644	59,782	62,829,827	1,977,862	562,097	29,769
676,301	3,923	3,617,310	110,463	43,109	3,740
3,311,021	14,091	16,154,768	467,672	205,821	5,243
900,993	8,144	8,301,493	243,200	65,545	3,547
31,900	541	531,501	26,683	8,500	360
631,381	3,148	3,281,140	112,515	17,897	1,803
440,869	1,201	907,000	33,271	37,017	201
261,560	2,168	2,041,998	85,055	22,031	883
278,421	1,890	2,292,918	58,307	10,750	427
146,500	1,771	1,395,360	68,185	6,554	1,293
89,700	723	715,807	18,537	2,200	3,569
197,160	3,088	3,609,822	114,913	24,884	1,564
1,108,630	1,588	1,643,100	61,273	4,500	14
686,010	1,276	1,343,027	49,687	9,166	129
200,760	1,419	1,487,800	58,325	6,495	241
16,000	330	289,100	13,595	4,354	70
673,700	1,519	1,549,113	54,842	9,538	422
66,900	2,003	2,432,200	61,840	32,120	5,024
10,720	441	621,954	12,048	1,550	153
165,100	1,634	1,355,991	35,913	27,599	300
95,000	134	124,500	5,421	1,000	—
68,740	91	85,860	4,159	700	—
62,000	328	365,000	11,657	1,000	—
1,000	216	241,300	14,301	—	92
3,000	6	5,000	284	—	—
426,578	2,598	3,978,143	175,000	—	—
—	81	153,500	5,887	—	—
—	48	62,000	2,876	—	—
—	31	361,750	3,488	—	—
—	17	13,000	638	—	—

保

	支店支所出張所 代理店数	新 契 約 高		條件成就其ノ 消滅又ハ解除 件 数
		件 数	金 額	
大 正 十 年	萬歳生命 保險株式會社	1	—	1
	大安生命 保險株式會社	—	—	1
	東神生命 保險株式會社	1	2	3,600
	加奈川マニユフアサ ユウナス 保險會社	1	—	—
	共同生命 保險株式會社	1	2	15,000
	職友共済生命 保險株式會社	2	—	—
	計 (35社)	693	13,830	18,806,698
	徵兵 保險株式會社	36	397	544,500
	日本徵兵 保險株式會社	44	814	645,050
	計 (2社)	80	1,211	1,190,150
年 險	日本傷害 保險株式會社	1	7	5,000
	共同火災 保險株式會社	4	67	114,000
	計 (2社)	5	74	119,000
	總 計 (39社)	778	15,124	20,175,848

(二) 損 害

	支店支所出張所 代理店数	種 別	新 契 約 高		條件成就其ノ 消滅又ハ解除 件 数
			件 数	金 額	
累 年 比 較	大 正 二 年 (20社)	—	27,673	47,716,224	4,215
	大 正 三 年 (24社)	—	65,637	81,603,926	59,388
	大 正 四 年 (33社)	—	70,059	98,181,480	71,050
	大 正 五 年 (38社)	—	73,334	107,660,007	69,262
	大 正 六 年 (26社)	—	85,168	160,392,350	82,729
	大 正 七 年 (41社)	—	71,789	192,314,752	64,101
	大 正 八 年 (30社)	—	85,252	259,398,180	78,752
	大 正 九 年 (58社)	—	72,077	379,044,907	72,442
	大 正 十 年 (60社)	—	121,753	335,149,328	92,137
	大 正 十 年 火 災 保 險	東京火災 保險株式會社	動 産	1,763	7,634,735
動 産			712	2,587,390	713
計			2,475	10,222,125	2,557
横濱火災海上 保險株式會社		動 産	1,700	9,004,561	1,532
		動 産	1,203	6,810,161	1,530
		計	2,963	15,814,722	3,062
共同火災 保險株式會社		動 産	606	3,777,925	520
		動 産	1,081	3,722,926	855
		計	1,687	7,500,851	1,375
大阪海上火災 保險株式會社		動 産	242	896,200	241
	動 産	393	1,659,100	483	
	計	635	2,555,300	724	
豐國火災 保險株式會社	動 産	370	1,023,090	421	
	動 産	795	2,259,797	700	
	計	1,165	3,282,887	1,220	

險 (續)

他ノ事由ニ因リ シタル契約高	年 末 現 在 契 約 高		收 入 保 險 料	仕 拂 保 險 金	保 險 金 額 ノ 外 契 約 ニ 依 リ テ 仕 拂 ヲ マ ル 金 額
	金 額	件 数			
200	—	—	—	—	—
500	—	—	—	—	—
—	2	3,600	180	—	—
—	1	2,000	—	—	—
—	2	15,000	883	—	—
2,500	14	12,000	820	—	—
10,553,144	54,467	58,994,055	1,911,918	542,330	29,075
104,500	1,508	1,209,463	41,544	10,108	612
236,000	3,733	2,507,309	24,027	400	71
340,500	5,241	3,710,772	65,571	10,508	683
6,000	7	5,000	42	35	11
99,000	67	114,000	331	224	—
105,000	74	119,000	373	259	11
10,998,344	59,782	62,820,827	1,977,962	562,997	29,769

保 險

他ノ事由ニ因リ シタル契約高	年 末 現 在 契 約 高		收 入 保 險 料	仕 拂 保 險 金	保 險 金 額 ノ 外 契 約 ニ 依 リ テ 仕 拂 ヲ マ ル 金 額
	金 額	件 数			
9,601,529	19,425	31,593,997	179,847	53,073	—
68,904,302	14,180	33,934,000	286,098	86,226	—
101,030,336	13,825	34,339,482	402,636	257,871	—
100,306,840	16,632	41,439,407	348,138	785,630	412
136,333,104	19,462	55,144,436	427,040	351,385	372
170,127,196	25,007	69,708,979	595,366	416,111	1,164
215,968,216	30,169	121,131,808	1,021,843	167,507	9,696
347,494,475	29,159	143,841,264	1,194,203	291,893	23,861
300,041,278	55,146	179,151,422	1,198,753	1,154,346	15,861
8,840,855	1,108	5,670,084	44,711	9,245	—
2,845,550	1,363	4,263,060	47,628	33,250	7
11,686,405	2,471	9,940,044	92,339	42,495	7
6,649,934	1,285	6,322,167	63,653	20,785	189
3,307,232	1,701	9,201,474	72,568	18,495	23
9,957,160	3,076	15,543,641	136,221	39,280	212
4,106,586	1,208	5,610,480	147,225	3,006	13
2,979,794	1,809	7,940,679	42,244	36,796	148
7,086,380	3,017	13,551,159	189,469	39,802	161
1,006,383	1,105	3,850,781	15,209	324	36
1,946,872	451	1,640,512	15,337	910	—
3,043,155	1,556	5,407,393	30,606	1,234	36
2,103,928	611	2,383,760	35,861	33,950	97
1,688,624	1,158	3,599,708	30,911	2,289	121
3,792,552	1,769	5,983,468	66,772	36,239	218



保

支店支所 出張所 代理店数	種 別	新 契 約 高		終 成 就 其 消 滅 又 ハ 解 除 件 数	
		件 数	金 額		
大 火 災	日本火災保險株式會社	動 産	141	4,271,150	84
		不 動 産	147	1,183,030	73
		計	288	5,454,780	157
	千代田火災保險株式會社	動 産	381	1,000,280	174
		不 動 産	810	2,096,627	579
		計	1,197	4,005,857	753
	帝國火災保險株式會社	動 産	258	1,154,280	72
		不 動 産	357	1,030,800	46
		計	615	2,794,080	118
	日本共立火災保險株式會社	動 産	505	11,135,720	494
		不 動 産	1,081	5,038,015	738
		計	1,046	16,773,735	1,232
福壽火災保險株式會社	動 産	37	184,800	26	
	不 動 産	115	742,300	14	
	計	152	927,100	40	
明治火災保險株式會社	動 産	278	3,014,424	558	
	不 動 産	166	2,558,623	180	
	計	444	6,173,047	738	
太平火災海上保險株式會社	動 産	254	1,042,474	53	
	不 動 産	276	1,239,167	70	
	計	530	2,281,641	123	
神戸海上運送火災保險株式會社	動 産	323	2,872,050	310	
	不 動 産	595	4,272,615	535	
	計	918	7,144,665	845	
東邦火災保險株式會社	動 産	285	648,950	215	
	不 動 産	416	1,327,050	399	
	計	701	1,976,000	614	
東京海上火災保險株式會社	動 産	579	11,544,924	420	
	不 動 産	323	2,977,293	256	
	計	902	14,522,217	676	
東神火災保險株式會社	動 産	36	37,100	5	
	不 動 産	41	46,770	8	
	計	77	83,870	13	
東洋海上保險株式會社	動 産	40	938,810	20	
	不 動 産	—	—	—	
	計	40	938,810	20	
朝日海上火災保險株式會社	動 産	—	—	—	
	不 動 産	32	150,450	—	
	計	32	150,450	—	
扶桑海上火災保險株式會社	動 産	25	230,000	18	
	不 動 産	20	67,600	16	
	計	45	303,600	34	
日本海上保險株式會社	動 産	72	256,000	26	
	不 動 産	77	245,650	5	
	計	149	502,250	31	
日本簡易火災保險株式會社	動 産	154	247,700	—	
	不 動 産	16	21,700	—	
	計	170	269,400	—	
東京動産火災保險株式會社	動 産	3	5,000	1	
	不 動 産	100	150,000	—	
	計	103	155,000	1	

正 災 保 險 年

險 (續)

他ノ事由ニ因リ シタル契約高	年 末 現 在 契 約 高		收 入 保 險 料	仕 拂 保 險 金	保 險 金 額 ノ 外 契 約 ニ 依 リ テ 仕 拂 ヒ タ ル 金 額
	金 額	件 数			
1,051,750	100	6,799,520	10,512	400,000	—
796,540	285	1,406,288	8,630	981	300
2,448,200	475	8,205,806	19,142	400,981	300
867,630	409	2,074,019	15,839	5,000	113
3,754,970	1,112	3,221,070	27,200	3,215	88
4,622,600	1,521	5,295,689	43,039	8,215	201
533,220	281	1,156,720	11,093	2,570	—
410,500	387	1,761,507	21,730	229	—
943,720	668	2,918,227	32,823	2,799	—
14,591,327	352	3,494,890	20,416	4,985	6,692
4,783,939	1,329	6,411,352	40,119	12,074	—
19,975,266	1,681	9,906,242	69,535	16,959	6,692
146,300	47	211,200	638	—	—
262,000	138	623,800	6,131	1,354	—
408,300	185	835,000	6,769	1,354	—
5,526,240	301	5,519,795	13,677	50,000	—
3,229,786	467	7,182,774	19,470	90,299	52
8,756,026	768	12,702,569	33,147	140,299	52
221,266	205	828,258	8,984	7,527	18
310,354	226	969,515	9,965	550	—
531,620	431	1,707,773	18,949	8,077	18
2,515,710	186	1,851,400	15,409	2,290	5
8,521,869	792	4,238,038	33,716	20,754	—
11,037,579	978	6,089,438	49,125	23,044	5
645,734	212	684,230	5,286	—	—
1,286,274	204	767,350	6,321	1,767	626
1,932,008	506	1,451,580	11,607	1,767	626
10,973,417	411	4,698,877	31,197	267,904	12
2,563,818	268	2,417,175	15,220	3,596	196
13,537,235	679	7,116,052	46,426	271,500	208
6,300	36	37,100	493	—	—
9,500	41	46,770	702	241	1
15,800	77	83,870	1,195	241	1
262,710	21	678,800	1,089	—	—
—	10	18,900	—	—	—
262,710	31	697,700	1,089	—	—
—	—	—	—	—	—
—	32	150,450	596	404	—
—	32	150,450	596	404	—
306,350	39	372,299	2,676	—	22
83,850	36	118,210	1,565	—	25
390,200	75	490,509	4,241	—	47
77,500	71	246,600	1,388	1,076	—
17,500	77	245,650	426	1,614	—
95,000	148	492,250	1,814	2,690	—
—	154	247,700	2,916	—	—
—	16	21,700	200	—	—
—	170	269,400	3,116	—	—
2,000	2	3,000	20	1,765	—
—	100	150,000	2,000	—	—
2,000	102	153,000	2,020	1,765	—

保

支店支所 出張所 代理店数	種 別	新 契 約 高		條件成就ノ 消滅又ハ解除 件 数
		件 数	金 額	
火 災	京都火災保険株式会社	動産	—	—
		不動産	62	485,000
	大正海上火災保険株式会社	動産	124	3,438,918
		不動産	77	633,790
	英國ノーザン火災保険株式会社	動産	19	81,500
		不動産	7	13,500
	英國サン火災保険株式会社	動産	28	95,000
		不動産	—	—
	フイニツクス火災保険株式会社	動産	639	2,015,980
		不動産	149	461,635
ノールウ井ツナユニオン 火災保険株式会社	動産	788	3,377,615	
	不動産	—	—	
サウスブリヂナム 火災保険株式会社	動産	12	112,960	
	不動産	158	3,200,925	
英國ニコロシラマ 火災保険株式会社	動産	170	3,373,885	
	不動産	—	—	
ゼリバプール、エンド、ロンドン、 グローブ火災保険株式会社	動産	22	108,000	
	不動産	27	712,680	
コンマニヤルユニオン 火災保険株式会社	動産	49	820,600	
	不動産	—	—	
ノース、ブリヂナム、エンド、マ ーカントイル、火災保険株式会社	動産	15	150,600	
	不動産	8	55,500	
英國ユニオン火災保険株式会社	動産	23	206,100	
	不動産	—	—	
東洋火災海上再保険株式会社	動産	205	2,733,808	
	不動産	493	2,275,322	
横濱火災海上保険株式会社	動産	788	5,009,130	
	不動産	—	—	
大正海上火災保険株式会社	動産	259	1,155,350	
	不動産	1,444	1,158,205	
東京海上火災保険株式会社	動産	1,703	2,313,555	
	不動産	—	—	
共同火災保険株式会社	動産	115	1,386,928	
	不動産	115	1,386,928	
大阪海上火災保険株式会社	動産	14	90,100	
	不動産	13	18,400	
計 (35社)	動産	27	108,500	
	不動産	20	126,164	
大正海上火災保険株式会社	動産	20	126,164	
	不動産	—	—	
東京海上火災保険株式会社	動産	1	30,000	
	不動産	1	30,000	
共同火災保険株式会社	動産	1	30,000	
	不動産	—	—	
大阪海上火災保険株式会社	動産	9,532	73,979,101	
	不動産	11,375	52,458,529	
計 (5社)	動産	20,907	126,437,630	
	不動産	—	—	

險 (續)

他ノ事由ニ因リ シタル契約高	年 末 現 在 契 約 高		収入保険料	仕拂保険金	保険金額ノ外契 約ニ依リテ仕拂 ヒタル金額
	金 額	件 数			
—	—	—	—	—	—
	292,000	32	193,000	3,812	—
292,000	—	32	193,000	3,812	—
	2,751,760	87	987,153	6,924	14,183
583,500	—	72	450,390	3,719	—
	3,335,260	159	1,437,546	10,043	14,183
52,700	—	18	79,500	458	—
	13,000	7	13,500	81	—
95,700	—	25	93,000	539	—
	2,601,450	677	3,090,470	14,466	400
593,837	—	158	904,250	1,301	—
	3,105,287	835	4,000,720	15,707	400
133,100	—	12	114,000	1,325	—
	15,188,006	158	3,200,925	3,225	—
15,321,106	—	170	3,375,885	4,550	—
	327,300	78	406,800	4,461	1,580
1,539,780	—	64	820,060	6,091	265
	1,867,080	142	1,227,460	10,552	1,851
204,650	—	23	148,100	1,784	—
	20,700	12	77,500	780	—
225,350	—	35	225,000	2,564	—
	4,801,690	323	2,891,916	12,428	—
2,330,106	—	884	3,101,285	18,041	6
	7,131,796	1,207	5,993,201	30,469	6
1,633,101	—	519	1,755,055	14,843	252
	1,561,619	526	1,279,334	12,017	1,187
3,194,720	—	1,045	3,034,389	26,860	1,439
	—	—	—	—	—
1,139,113	—	115	1,386,928	1,115	—
	1,139,113	115	1,386,928	1,115	—
314,500	—	35	224,000	2,810	—
	19,000	12	53,500	656	40
333,500	—	47	278,100	3,466	46
	—	—	—	—	—
122,164	—	1	4,000	141	120
	122,164	1	4,000	141	120
—	—	1	—	—	—
	—	1	30,000	168	—
—	—	1	—	—	—
	—	1	30,000	168	—
74,067,455	—	10,008	62,512,237	517,160	826,868
	62,079,633	14,222	67,938,752	453,322	290,322
136,147,088	—	24,230	130,450,989	970,686	1,057,190
	946,461	31	94,620	1,509	458
434,632	—	—	—	—	157
	40,788,470	82	1,105,564	20,351	140
7,300	—	1	400	15	—
	250,170	—	—	212	—
42,427,042	—	114	1,200,584	22,087	755

保

支店支所 出張所 代理店数	種 別	新 契 約 高		條件成就其ノ 消滅又ハ解除 件 数	
		件 数	金 額		
大 海	東京火災保險株式會社	貨船	432	5,855,780	437
	計		432	5,850,780	438
大 海	神戸海上運送火災保險株式會社	貨船	2,551	8,908,723	1,043
	計		2,551	8,908,723	1,043
大 海	共同火災保險株式會社	貨船	25,047	27,407,936	845
	計		25,047	27,407,936	845
大 海	横濱火災海上保險株式會社	貨船	3,691	10,489,181	3,685
	計		3,691	10,489,181	3,685
大 海	大阪海上火災保險株式會社	貨船	4,487	13,588,318	4,398
	計		4,440	13,507,318	4,398
大 海	大正海上火災保險株式會社	貨船	193	2,006,591	193
	計		193	2,006,591	193
正 上	東京海上火災保險株式會社	貨船	5,739	39,049,084	7,026
	計		5,739	39,049,084	7,026
正 上	日本海上保險株式會社	貨船	31,783	35,861,415	29,688
	計		31,783	35,861,415	29,688
正 上	太平洋海上保險株式會社	貨船	1,068	4,259,476	944
	計		1,068	4,259,476	944
正 上	中外海上保險株式會社	貨船	1,714	1,864,143	742
	計		1,722	1,907,143	742
十 保	扶桑海上火災保險株式會社	貨船	2,222	2,268,792	1,916
	計		2,222	2,268,792	1,916
十 保	三菱海上火災保險株式會社	貨船	1,061	1,316,921	1,061
	計		1,061	1,316,921	1,061
十 保	帝國海上運送火災保險株式會社	貨船	576	1,451,382	576
	計		576	1,451,382	576
年 險	大和帆船海上保險株式會社	貨船	407	552,806	320
	計		407	552,806	320
年 險	朝日海上火災保險株式會社	貨船	313	2,033,033	313
	計		313	2,033,033	313
年 險	千代田火災保險株式會社	貨船	969	547,995	953
	計		969	547,995	953
年 險	英國ニユージランド 火災保險株式會社	貨船	603	691,644	506
	計		603	691,644	506

險 (續)

他ノ事由ニ因リ シタル契約高	年 末 現 在 契 約 高		收 入 保 險 料	仕 拂 保 險 金	保 險 金 額 ノ 外 契 約 ニ 依 リ テ 仕 拂 ヒ タ ル 金 額
	金 額	件 数			
5,894,644	14	27,225	4,830	499	—
15,000	—	—	—	—	—
5,909,644	14	27,225	4,830	499	—
0,153,527	944	2,858,396	14,031	70,907	—
0,153,527	944	2,858,396	14,031	70,907	—
2,966,076	24,549	25,480,510	16,296	7,395	—
2,966,076	24,549	25,480,510	16,296	7,395	—
10,421,426	25	59,947	16,366	3,404	—
10,421,426	25	59,947	16,366	3,404	—
13,523,460	39	64,858	20,937	4,295	6,692
13,523,460	42	73,858	21,432	4,765	6,692
2,006,591	—	—	4,901	—	—
2,006,591	—	—	4,901	—	—
39,209,042	840	1,475,415	33,344	4,835	—
39,209,042	840	1,475,415	33,344	4,835	—
22,449,358	2,266	13,503,025	49,262	—	—
22,449,358	2,266	13,503,025	49,262	—	—
3,722,050	326	1,763,719	9,777	—	—
3,722,050	326	1,763,719	9,777	—	—
932,205	972	931,938	2,854	600	—
932,205	980	974,938	4,616	600	—
1,976,989	332	328,423	4,865	—	—
1,976,989	332	328,423	4,865	—	—
1,316,921	—	—	2,751	—	—
1,316,921	—	—	2,751	—	—
1,451,382	—	—	2,992	—	—
1,451,382	—	—	2,992	—	—
378,562	87	154,244	2,610	761	15
378,562	87	154,244	2,610	761	15
2,633,033	—	—	3,685	—	—
2,633,033	—	—	3,685	—	—
544,620	16	3,361	2,352	2,578	—
544,620	16	3,361	2,352	2,578	—
434,766	97	256,878	1,677	—	—
434,766	97	256,878	1,677	—	—



保

年	種別	支店支所 出張所 代理店数	新契約高		条件成就其ノ 消滅又ハ解除 件数		
			件数	金額			
大正十年	火災	コンマニヤルユニオン 火災保険株式会社	1	貨物	20	923,420	20
			計	20	923,420	20	
	火災	ノース、チャイナ保険株式会社	2	貨物	23	984,100	23
			計	23	984,100	23	
	火災	東洋海上保険株式会社	2	貨物	16,752	3,912,541	16,828
			計	16,752	3,912,541	16,828	
	計 (20社)	貨物	179	計	99,601	165,288,881	72,117
					11	52,000	1
					99,612	165,340,881	72,118
	年	計	火災 (35社) 海上 (20社) 計 (60社)	470	20,907	126,497,690	18,827
28				1,234	43,870,817	1,102	
179				99,612	165,340,881	72,118	
672				121,758	835,149,825	92,187	

3. 市

區別	市場数	開市回数	賣	
			農産物	其他
明治四十四年(公私設共)	1,084	77,184	14,816,892	
大正元年(公私設共)	1,115	87,121	26,262,360	
大正二年(公私設共)	1,143	78,473	21,445,131	
大正三年(公私設共)	1,105	67,757	8,596,612	
	138	24,410	6,336,403	
大正四年(公私設共)	1,243	92,167	14,933,015	
	1,070	67,301	8,425,668	
大正五年(公私設共)	141	25,460	6,739,105	
	1,211	92,851	15,164,773	
大正六年(公私設共)	1,092	69,380	9,655,321	
	118	21,890	6,807,413	
大正七年(公私設共)	1,210	91,270	16,462,734	
	1,116	71,720	12,142,357	
大正八年(公私設共)	106	20,010	9,888,600	
	1,222	91,730	22,030,957	
大正九年(公私設共)	1,125	73,053	10,815,446	
	101	17,538	27,758,757	
大正十年(公私設共)	1,226	90,591	44,574,203	
	1,135	72,344	20,859,791	
大正十一年(公私設共)	80	17,783	44,301,184	
	1,215	90,127	65,160,975	
大正十二年(公私設共)	1,139	74,315	17,891,850	
	75	16,380	6,074,785	
大正十三年(公私設共)	1,214	90,605	23,966,635	
	1,164	77,826	20,169,165	
大正十四年(公私設共)	75	16,281	5,869,082	
	1,239	94,107	26,038,247	

險 (續)

他ノ事由ニ因リ シタル契約高	年末現在契約高		収入保険料	仕拂保険金	保険金額ノ外契約 ニ依リテ仕拂ロメ ル金額
	金額	件数			
923,420	—	—	1,825	—	—
923,420	—	—	1,825	—	—
984,100	—	—	1,563	—	—
984,100	—	—	1,563	—	—
3,439,967	284	470,910	6,205	657	—
3,439,967	284	470,910	6,205	657	—
121,452,148	30,791	47,387,849	203,723	95,931	6,707
15,000	11	52,000	2,257	470	—
121,467,148	30,802	47,439,849	205,980	96,401	6,707
186,147,088	24,230	180,450,959	970,686	1,057,190	9,154
42,427,042	114	1,260,584	22,087	755	—
121,467,148	80,802	47,439,849	205,980	96,401	6,707
800,041,278	55,146	179,151,422	1,198,753	1,154,346	15,861

場

水産物	織物	畜類	其他	高	
				合計	其他
5,160,180	12,202,260	13,751,928	10,251,384	56,182,644	
7,190,328	13,535,796	33,012,684	13,378,968	93,380,136	
4,852,036	7,319,892	10,088,772	8,804,215	52,510,046	
2,768,274	5,549,274	7,541,572	5,481,113	29,936,845	
3,144,417	467,616	2,012,743	1,518,146	13,479,325	
5,912,691	6,016,890	9,554,315	6,990,259	43,416,170	
3,034,413	5,632,646	7,766,269	5,828,732	30,637,728	
2,591,101	301,780	2,011,481	1,235,344	12,878,811	
5,625,514	5,934,426	9,777,750	7,064,076	43,566,539	
3,674,895	6,009,136	12,439,185	6,522,749	38,301,286	
2,852,775	419,086	1,296,344	1,111,986	12,487,604	
6,527,670	6,428,222	13,735,529	7,634,735	50,788,890	
4,011,463	7,017,412	15,049,763	7,566,737	45,787,732	
3,049,012	516,802	1,813,821	1,395,671	16,663,906	
7,060,475	7,534,214	16,863,584	8,962,408	62,451,638	
5,390,228	11,280,442	25,686,618	11,032,845	70,205,570	
4,426,988	758,304	2,932,673	2,027,184	37,903,906	
9,817,216	12,038,746	28,619,291	13,060,029	108,109,485	
7,818,565	20,356,880	33,830,776	16,613,109	99,529,121	
5,716,447	896,342	3,119,028	2,733,249	56,766,250	
13,535,012	21,253,222	36,999,804	19,346,358	156,295,371	
7,615,971	17,640,088	27,360,045	14,429,439	84,943,393	
6,307,310	896,910	2,463,125	2,829,887	18,572,026	
13,923,281	18,543,007	29,823,170	17,259,326	103,515,410	
8,118,846	17,769,133	29,411,642	16,989,401	92,453,187	
7,068,925	856,668	3,272,515	1,714,492	18,781,682	
15,187,771	18,645,801	32,684,157	18,703,893	111,239,869	

市

區	別	市場數	開市回数	賣	
				農	產物
大	京畿道(公) 股	89	7,169	1,380,360	3,227
		12	3,227	4,345,083	10,306
忠清北道(公) 股	計	52	3,405	830,860	—
		52	3,405	830,860	—
忠清南道(公) 股	計	74	4,825	2,877,304	—
		16	2,129	304,668	—
		90	6,954	3,603,207	—
全羅北道(公) 股	計	66	5,024	817,019	—
		1	72	15,400	—
		67	5,096	832,419	—
全羅南道(公) 股	計	114	7,074	480,530	—
		2	540	—	—
		116	7,614	480,530	—
慶尙北道(公) 股	計	158	10,094	1,786,457	—
		1	358	52,614	—
		159	10,452	1,839,071	—
慶尙南道(公) 股	計	122	9,074	1,637,761	—
		16	4,734	382,436	—
		138	13,808	2,020,197	—
黃海道(公) 股	計	109	6,955	2,662,895	—
		3	740	34,700	—
		112	7,695	2,697,595	—
平安南道(公) 股	計	101	7,652	3,529,430	—
		17	2,099	113,006	—
		118	9,751	3,642,436	—
平安北道(公) 股	計	52	3,368	1,795,848	—
		4	665	203,969	—
		56	4,033	1,795,848	—
江原道(公) 股	計	97	4,645	294,005	—
		—	—	—	—
		97	4,645	294,605	—
咸鏡南道(公) 股	計	86	5,905	1,811,372	—
		3	1,717	342,024	—
		89	7,622	1,811,372	—
咸鏡北道(公) 股	計	44	2,636	284,643	—
		—	—	—	—
		44	2,636	284,643	—
總計(公) 股	計	1,164	77,826	29,169,165	—
		75	16,251	5,869,082	—
		1,239	94,107	21,038,247	—
第一號市場(公) 股	計	1,155	74,586	19,699,012	—
		40	4,911	5,350,732	—
		1,195	79,497	25,058,744	—
第二號市場(公) 股	計	0	2,080	470,153	—
		1	364	4,440	—
		7	2,450	474,593	—

正  
十  
年

場(續)

買				高	
水產物	織物	畜類	其他	合計	
382,542	545,726	3,222,193	1,405,839	7,008,069	
2,050,955	57,350	9,920	1,032,403	7,495,711	
2,433,497	603,076	3,232,113	2,528,242	14,502,380	
240,063	506,173	1,241,768	540,246	3,365,116	
246,063	506,173	1,241,768	540,246	3,365,116	
552,340	2,596,509	2,052,320	2,723,741	10,802,274	
304,668	774,303	839,748	523,139	3,427,701	
917,008	3,370,812	2,892,068	3,246,880	14,229,975	
765,655	801,751	1,015,641	864,624	4,261,690	
3,500	3,500	3,000	1,500	26,900	
769,155	805,251	1,018,641	866,124	4,291,590	
495,020	951,121	1,026,276	1,068,655	4,011,608	
242,180	—	—	—	242,180	
737,200	951,121	1,026,276	1,068,655	4,263,788	
1,368,989	1,340,430	3,071,499	2,337,044	9,904,419	
244,523	—	—	—	297,137	
1,613,512	1,340,430	3,071,499	2,337,044	10,201,556	
1,911,391	1,510,480	1,904,248	1,312,458	8,276,338	
3,050,136	—	86,520	7,215	3,526,307	
4,961,527	1,510,480	1,990,768	1,319,673	11,802,645	
537,522	1,303,538	4,631,238	1,269,656	10,497,849	
52,050	13,880	148,620	138,895	388,145	
589,572	1,410,418	4,779,858	1,403,551	10,885,994	
339,148	950,519	2,914,759	743,763	8,477,619	
514,920	7,635	2,184,707	11,340	2,831,608	
854,068	958,154	5,099,466	755,103	11,309,227	
464,780	2,250,342	2,258,418	1,838,418	8,607,806	
203,969	—	—	—	203,969	
668,740	2,250,342	2,258,418	1,838,418	8,811,775	
207,442	624,766	2,274,244	1,356,787	4,757,844	
—	—	—	—	—	
207,442	624,766	2,274,244	1,356,787	4,757,844	
485,298	3,240,155	2,686,228	835,450	9,067,563	
342,024	—	—	—	342,024	
827,322	3,240,155	2,686,228	835,450	9,409,527	
362,656	1,045,623	1,112,810	602,720	3,403,452	
—	—	—	—	—	
362,656	1,045,623	1,112,810	602,720	3,403,452	
8,118,846	17,769,188	29,411,642	16,939,401	92,458,187	
7,083,925	856,068	8,272,515	1,714,692	18,781,682	
15,187,771	18,625,801	82,681,157	18,703,893	111,239,860	
7,276,911	17,768,863	29,323,598	16,646,334	90,714,718	
732,436	856,668	3,271,225	1,707,277	11,927,388	
8,009,347	18,625,531	32,594,823	18,353,011	102,642,056	
255,091	270	88,044	343,067	1,156,625	
2,060	—	1,290	3,185	10,965	
257,141	270	89,334	346,252	1,167,590	

市

區 別	市 場 數	開 市 回 數	賣	
			農 産 物	其 他
大 正 十 年	第三號市場(公股計)	3 34 37	1,154 11,006 12,160	504,910 504,910
	總 計(公股計)	1,104 75 1,230	77,826 16,281 94,107	20,169,165 5,869,092 26,038,247

- 本表ニ掲セル市場ハ市場規則第一條ノ各號ニ該當スルモノニシテ  
 第一號市場ハ場屋ヲ設ケ又ハ場屋ヲ設ケサルモ區劃シタル地域ニ於テ 毎日又ハ定期ニ多数ノ需要者及供給者來  
 第二號市場ハ二十人以上ノ營業者一場屋ニ於テ主トシテ穀物食料品ノ販賣業ヲ行フ場所  
 第三號市場ハ委託ヲ受ケ競賣ノ方法ニ依リ水産物、蔬菜又ハ果物ノ販賣業ヲ行フ場所  
 第四號市場ハ毎日又ハ定期ニ營業者集會ヲ見本又ハ銘柄ニ依リ物品又ハ有價證券ノ買取明ヲ行フ場所トス
- 本表ニハ市場規則第一條第四號市場ヲ掲上セス

4. 煙 草 消

年 比	小 賣 人 員	紙 卷 煙 草				
		口 付		兩 切		
		數	小 賣 價 額	數	小 賣 價 額	
大 正 三 年(自七月至十二月)	28,313	418,214	766,916	838,400	1,125,506	
大 正 四 年	32,061	785,433	1,503,637	1,633,304	2,200,364	
大 正 五 年	38,155	817,611	1,430,813	1,977,065	2,837,275	
大 正 六 年	44,800	1,900,266	1,924,684	2,288,329	3,626,713	
大 正 七 年	47,876	1,288,305	3,131,341	3,468,900	6,028,964	
大 正 八 年	52,117	1,232,571	4,631,512	3,473,562	11,162,008	
大 正 九 年	49,930	1,038,775	5,233,222	3,583,565	13,781,658	
大 正 十 年	92,176	1,113,778	5,803,552	2,456,454	9,988,380	
大 正 十 年	京 畿 道	15,064	290,597	1,455,499	600,017	2,525,835
	忠 清 北 道	2,895	28,520	125,656	74,146	239,729
	忠 清 南 道	5,169	52,690	267,100	175,186	677,412
	全 羅 北 道	6,592	59,190	329,842	142,666	554,495
	全 羅 南 道	9,145	87,454	393,535	271,721	964,539
	慶 尙 北 道	10,710	104,583	580,970	154,692	702,846
	慶 尙 南 道	10,620	144,365	803,138	214,100	995,873
	黃 海 道	5,679	62,713	331,935	108,702	447,887
	平 安 南 道	6,588	89,772	465,254	176,151	804,884
	平 安 北 道	5,339	35,677	197,371	114,305	551,259
	江 原 道	5,159	33,945	177,746	51,438	222,058
	咸 鏡 南 道	6,101	69,380	364,355	171,131	729,076
	咸 鏡 北 道	3,115	54,892	311,151	142,070	572,487
	總 計	92,176	1,113,778	5,803,552	2,456,454	9,988,380

場 (續)

水 産 物	織 物	畜 類	高	
			共 他	合 計
586,844	—	—	—	586,844
6,334,430	—	—	4,030	6,843,370
6,921,283	—	—	4,030	7,430,223
8,118,846	17,769,193	29,411,642	16,989,401	92,458,187
7,068,925	856,068	3,272,515	1,714,492	18,731,682
15,187,771	18,625,801	32,684,157	18,706,593	111,239,890

集シ貨物ノ買取明ヲ行フ場所

費 高

業 卷 煙 草	別 煙 草	業 煙 草		小 賣 價 額 合 計
		數 量	小 賣 價 額	
234	10,927	52,679	187,905	3,050,711
501	26,709	115,808	331,018	6,807,784
430	19,563	93,637	284,322	7,695,583
360	33,335	135,208	299,345	9,643,713
333	28,434	107,339	456,337	13,759,235
428	46,079	100,551	691,582	24,211,262
580	101,625	117,444	950,713	26,980,119
308	55,703	215,639	1,407,020	20,879,600
291	53,073	43,155	325,923	4,707,980
—	—	7,370	35,410	471,636
1	22	11,042	121,440	1,358,627
0	3	11,249	60,819	1,228,506
0	59	20,432	125,174	1,963,440
0	32	34,643	194,080	2,032,397
10	2,033	18,893	160,908	2,100,503
—	—	12,094	62,475	1,241,825
5	450	11,654	66,309	1,406,128
—	—	13,226	72,320	1,088,034
—	—	10,401	48,542	720,971
—	—	15,052	95,376	1,412,368
1	31	5,528	38,235	1,052,185
308	55,703	215,639	1,407,020	20,879,600

5. 度量衡器販賣者及修理者

		委託販賣者				移入販賣特許者				修理特許者	
		内地人	朝鮮人	計	販賣所數	内地人	朝鮮人	計	販賣所數	内地人	修理所數
累 年 比 較	明治四十三年末	84	59	143	105	19	1	20	22	4	0
	明治四十四年末	148	58	206	239	21	1	22	24	6	7
	大正元年末	241	03	304	328	24	1	25	27	6	0
	大正二年末	253	54	307	327	26	1	27	27	8	10
	大正三年末	254	52	306	326	30	—	30	30	16	17
	大正四年末	258	54	312	326	32	1	33	33	20	22
	大正五年末	261	50	311	321	32	1	33	33	21	21
	大正六年末	270	47	317	327	34	1	35	35	20	20
	大正七年年末	270	47	317	324	36	1	37	37	21	21
	大正八年年末	269	45	317	321	35	1	36	36	21	21
大正九年年末	274	46	320	326	39	1	40	40	22	22	
大正十年末	278	43	321	328	41	—	41	41	23	23	
大 正 十 年 末	京畿道	24	7	31	33	14	—	14	14	4	4
	忠清北道	10	2	12	12	2	—	2	2	1	1
	忠清南道	21	1	22	22	1	—	1	1	2	2
	全羅北道	22	2	24	24	2	—	2	2	2	2
	全羅南道	30	1	31	31	4	—	4	4	2	2
	慶尙北道	31	3	34	35	2	—	2	2	1	1
	慶尙南道	25	3	28	28	6	—	6	6	2	2
	黃海道	21	3	24	25	—	—	—	—	1	1
	平安南道	21	3	24	25	4	—	4	4	2	2
	平安北道	22	0	22	20	—	—	—	—	1	1
	江原道	20	5	25	25	—	—	—	—	1	1
	咸鏡南道	19	4	23	24	3	—	3	3	2	2
咸鏡北道	12	3	15	15	3	—	3	3	2	2	
總計	278	43	321	328	41	—	41	41	23	23	

7. 工場

		工場數	資本金	從業	
				内地人	朝鮮人
累 年 比 較	明治四十四年末	252	10,613,830	2,136	12,180
	大正元年末	328	13,121,481	2,291	14,974
	大正二年末	532	17,478,146	3,227	17,521
	大正三年末	654	17,371,892	3,345	17,325
	大正四年末	782	21,113,607	3,782	20,310
	大正五年末	1,076	24,613,500	4,323	23,787
大正六年末	1,358	39,038,966	5,039	35,189	

6. 度量衡器販賣高

		度 器		批 器		衡 器		合 計	
		箇數	金額	箇數	金額	箇數	金額	箇數	金額
累 年 比 較	明治四十三年	59,847	3,811	59,434	38,060	11,708	20,092	130,989	63,163
	明治四十四年	109,117	13,049	150,348	92,513	29,985	57,521	379,450	193,083
	大正元年	230,772	19,963	160,835	92,885	20,000	58,004	420,607	171,452
	大正二年	220,074	24,133	190,073	103,803	30,188	65,165	440,335	193,101
	大正三年	203,008	20,466	128,817	98,482	22,950	54,572	354,781	143,520
	大正四年	211,116	26,506	123,438	61,134	25,482	66,813	360,036	154,453
	大正五年	282,433	22,974	161,554	82,734	32,071	79,848	476,058	185,556
	大正六年	332,265	34,852	216,934	107,215	35,127	97,363	584,326	239,430
	大正七年	219,538	44,341	143,169	101,570	28,998	135,547	391,705	281,407
	大正八年	191,895	37,861	116,637	110,972	34,362	173,409	342,894	322,242
大正九年	127,673	45,619	44,605	53,040	10,935	104,751	189,213	203,410	
大正十年	180,283	58,547	50,400	65,968	19,820	127,249	250,503	251,764	
大 正 十 年 末	京畿道	49,320	17,024	9,051	11,417	4,977	37,706	63,348	66,147
	忠清北道	4,009	911	1,133	1,855	428	2,978	6,170	5,744
	忠清南道	8,845	1,591	1,877	4,063	1,111	9,001	11,833	14,655
	全羅北道	8,830	3,008	4,066	5,881	1,238	9,509	14,134	18,398
	全羅南道	11,584	3,117	4,567	5,729	1,312	8,943	17,463	17,789
	慶尙北道	15,146	4,531	6,200	6,634	1,863	10,250	23,209	21,415
	慶尙南道	21,135	7,022	7,278	7,457	2,137	13,574	30,550	28,053
	黃海道	9,873	1,983	2,513	4,926	982	5,106	13,368	12,015
	平安南道	15,662	4,557	2,595	3,939	1,945	10,669	20,202	19,165
	平安北道	9,241	2,310	3,017	4,202	1,322	6,392	13,580	12,904
	江原道	7,131	3,210	2,513	3,064	453	1,667	10,097	7,941
	咸鏡南道	9,505	4,051	3,399	3,786	939	5,896	13,903	13,683
咸鏡北道	9,342	5,232	2,191	3,065	1,113	5,558	12,646	13,855	
總計	180,283	58,547	50,400	65,968	19,820	127,249	250,503	251,764	

場

	者	數	原 動 力		生 産 品 價 格	
			機 關 數	馬 力 數		
						外 國 人
累 年 比 較		259	14,575	148	6,058	19,639,055
		111	17,376	205	8,069	29,362,307
		284	21,032	310	9,908	36,066,172
		293	20,968	319	13,278	32,754,797
		447	24,539	405	16,252	45,931,133
		536	28,646	459	17,460	59,026,639
	1,315	41,543	619	26,170	98,972,187	

工

	工場数	資本金	従業			
			内地人		朝鮮人	
大正七年末	1,700	48,309,485	5,005		40,086	
大正八年末	1,900	129,378,702	5,362		41,873	
大正九年末	2,087	160,744,378	7,108		46,200	
大正十年末	2,384	179,142,795	9,330		40,418	

	工場数	資本金	従業								
			成、幼年工別		内地人		朝鮮人		支那人		
			成年	幼年	男	女	男	女	男	女	
大正	染織業	内地人	7	75,000	成年工	18	5	30	18	35	4
			幼年工	—	—	—	6	—	—	—	
			朝鮮人	21	355,422	成年工	—	—	04	178	—
大正	製絲業	内地人	4	1,131,000	成年工	49	25	85	309	1	—
			幼年工	—	—	—	10	804	—	—	
			朝鮮人	1	10,000	成年工	—	—	10	160	—
大正	製綿業	内地人	14	3,449,500	成年工	48	2	356	472	—	—
			幼年工	—	—	—	105	315	—	—	
			朝鮮人	2	202,000	成年工	—	—	47	100	—
大正	パルプ製造業	内地人	2	6,800,000	成年工	84	2	205	9	34	—
			幼年工	—	—	—	—	—	—	—	
			朝鮮人	93	59,765	成年工	—	—	682	17	—
大正	製紙業	内地人	2	17,000	成年工	2	2	13	1	—	—
			幼年工	—	—	—	—	—	—	—	
			朝鮮人	93	59,765	成年工	—	—	682	17	—
大正	皮革製品	内地人	25	1,263,900	成年工	68	—	409	95	—	—
			幼年工	—	—	—	—	24	—	—	
			朝鮮人	62	263,269	成年工	—	—	397	—	—
大正	石炭製造業	内地人	9	442,000	成年工	14	2	59	46	—	—
			幼年工	—	—	—	—	14	—	—	
			朝鮮人	1	3,000	成年工	—	—	3	—	—
大正	燐燐製造業	内地人	1	51,000	成年工	9	5	24	3	—	—
			幼年工	—	—	—	—	7	4	—	—
			内地人	117	10,959,800	成年工	416	24	2,764	173	548
幼年工	—	—	—	—	80	—	—	2	—		

工場 (續)

者	数	原動力		生産品價格
		機關数	馬力数	
外國人	計	714	26,151	150,801,030
1,708	40,749			
1,470	48,705	822	37,501	225,404,275
1,971	55,279	871	80,766	179,318,501
2,554	49,303	944	86,460	166,414,714

者	数	原動力			燃料		生産品價格
		種類	機關	馬力	種類	数量	
—	—	電力	1	10	石炭	42	04,228
—	—	電力	2	15	石炭	66	350,268
—	—	電力	7	18	石炭	5,100	1,174,250
—	—	電力	1	2	石炭	332	182,098
—	—	電力	6	65	石炭	221	9,373,767
—	—	電力	1	40	石炭	50	48,000
—	—	電力	2	1,000	石炭	26,163	2,148,533
—	—	電力	—	—	薪	4,500	10,900
—	—	電力	11	383	石炭	1,690	2,166,480
—	—	電力	1	5	石炭	17	613,991
—	—	電力	5	24	石炭	708	435,402
—	—	電力	1	—	石炭	9	30,000
—	—	電力	1	3	石炭	115	398,000
—	—	電力	10	122	石炭	64,698	4,511,820
—	—	電力	7	2,070	薪	1,878,090	—

工

工場数	資本金	成、幼年工別	従業								
			内地人		朝鮮人		支那人				
			男	女	男	女	男	女			
大	朝鮮人	178	536,705	成年工		1	—	1,085	116	30	—
				十五歳未満		—	—	20	—	—	—
	支那人	1	2,000	成年工		—	—	—	—	18	—
				十五歳未満		—	—	—	—	—	—
	内地人	5	1,078,000	成年工		10	11	168	271	25	—
				十五歳未満		—	—	187	194	12	—
	朝鮮人	1	200,000	成年工		6	—	45	22	7	—
				十五歳未満		—	—	103	24	—	—
	内地人	4	1,150,000	成年工		3	—	70	7	—	—
				十五歳未満		—	—	2	—	—	—
内地人	4	1,077,000	成年工		10	—	80	—	—	—	
			十五歳未満		—	—	—	—	—	—	
朝鮮人	5	12,800	成年工		—	—	8	—	4	—	
			十五歳未満		—	—	—	—	—	—	
支那人	1	10,900	成年工		—	—	—	—	13	—	
			十五歳未満		—	—	—	—	—	—	
内地人	4	217,000	成年工		3	—	64	6	—	—	
			十五歳未満		—	—	—	1	—	—	
内地人	39	263,700	成年工		137	1	133	1	53	—	
			十五歳未満		5	—	5	—	1	—	
朝鮮人	20	67,000	成年工		—	—	68	—	5	—	
			十五歳未満		—	—	2	—	—	—	
支那人	1	500	成年工		—	—	—	—	8	—	
			十五歳未満		—	—	—	3	—	—	
外国人	1	1,500	成年工		—	—	27	—	—	—	
			十五歳未満		—	—	—	—	—	—	
内地人	2	51,500	成年工		6	—	45	2	—	—	
			十五歳未満		—	—	—	—	—	—	
内地人	132	3,476,636	成年工		591	2	1,802	8	185	—	
			十五歳未満		6	—	75	3	4	—	
朝鮮人	251	1,172,088	成年工		26	—	2,116	20	89	1	
			十五歳未満		1	—	50	—	—	—	
支那人	5	14,500	成年工		—	—	—	—	107	—	
			十五歳未満		—	—	—	—	7	—	

場 (續)

者	他	計		原動力			燃料		生産品價格					
		男	女	種類	機關	馬力	種類	數量						
										男	女			
—	—	1,710	116	—	—	—	—	—	597,981					
—	—	20	—	—	—	—	—	—						
—	—	18	—	—	—	—	—	—	3,720					
—	—	—	—	—	—	—	—	—						
—	—	212	282	汽	力	3	40	石	炭	120	800	44,800	225,000	549,688
—	—	149	194											
—	—	58	22	汽	力	1	5	木	屑	11,250	—	—	—	102,270
—	—	103	24											
—	—	73	7	電	力	2	25	石	炭	—	—	—	—	458,100
—	—	2	—											
—	—	90	—	電	力	4	22	石	炭	—	—	—	—	563,336
—	—	—	—											
—	—	12	—	電	力	2	5	木	炭	2,500	25,000	—	—	35,090
—	—	13	—											
—	—	67	6	瓦	斯	力	1	18	石	炭	402	—	—	76,310
—	—	—	1											
—	—	323	2	電	力	9	54	石	炭	—	—	—	—	715,918
—	—	11	2											
—	—	73	—	—	—	—	—	—	—	—	—	—	—	147,740
—	—	2	—											
—	—	3	—	—	—	—	—	—	—	—	—	—	—	4,000
—	—	8	—											
—	—	27	—	—	—	—	—	—	—	—	—	—	—	5,930
—	—	51	2											
—	—	2,578	10	電	力	52	357	石	炭	3,954	93	2,140	240,828	4,851,145
—	—	85	3											
—	—	—	—	電	力	16	190	石	炭	—	—	—	—	—
—	—	—	9											
—	—	2,231	21	電	力	11	36	石	炭	551,444	23,061	10	—	2,088,088
—	—	51	15											
—	—	6	—	電	力	2	5	石	炭	—	—	—	—	88,400
—	—	107	7											

工

工場 (續)

工場數	資本金	從業	從業							
			成、幼年工別	內地人		朝鮮人		支那人		
				男	女	男	女	男	女	
製材業	5,270,397	成年工	102	—	334	—	577	—		
			朝鮮人	2	45,000	成年工	—	—	14	—
大	2,585,590	成年工 十五歲未滿	279	—	1,198	—	—	—		
			內地人	11	2,585,590	成年工 十五歲未滿	114	—	181	—
車輛製造業	24,000	成年工 十五歲未滿	—	—	61	—	10	—		
			朝鮮人	6	24,000	成年工 十五歲未滿	—	—	2	—
船舶製造業	683,850	成年工 十五歲未滿	106	—	42	—	—	—		
			內地人	17	683,850	成年工 十五歲未滿	2	—	2	—
製粉業	1,047,800	成年工 十五歲未滿	12	2	47	8	4	—		
			朝鮮人	6	0,000	成年工 十五歲未滿	—	—	5	2
製米業	350,000	成年工	—	—	17	—	—	—		
			內地人	2	350,000	成年工	—	—	—	—
精穀業	12,477,400	成年工 十五歲未滿 十二歲未滿 十歲未滿	383	182	3,799	3,392	10	—		
			內地人	228	12,477,400	成年工 十五歲未滿 十二歲未滿 十歲未滿	1	10	361	710
製麵業	2,492,454	成年工 十五歲未滿	6	—	1,750	404	2	—		
			朝鮮人	291	2,492,454	成年工 十五歲未滿	—	—	11	34
製麵業	60,000	成年工 十五歲未滿	11	6	26	11	—	—		
			內地人	13	60,000	成年工 十五歲未滿	—	—	—	2
菓子製造業	400,250	成年工 十五歲未滿	122	11	220	7	3	—		
			內地人	60	400,250	成年工 十五歲未滿	—	—	38	35
菓子製造業	2,700	成年工	—	—	10	—	—	—		
			朝鮮人	3	2,700	成年工	—	—	—	—
菓子製造業	1,800	成年工 十五歲未滿	—	—	—	—	1	2		
			支那人	1	1,800	成年工 十五歲未滿	—	—	—	—

者	數	原動力	燃料	生産品價格				
					其		種類	數量
					男	女		
電力	1,013	電力	炭炭屑	4,470,119				
					電力	電力	石木	24,980
電力	14	電力	—	24,720				
					電力	電力	—	—
電力	1,477	電力	炭炭屑	3,956,048				
					電力	電力	石木	1,083
電力	295	電力	炭炭屑	607				
					電力	電力	石木	267
電力	71	電力	炭炭屑	30,361				
					電力	電力	石木	51,848
電力	2	電力	—	—				
					電力	電力	—	—
電力	148	電力	炭炭屑	54				
					電力	電力	—	—
電力	63	電力	炭炭屑	20				
					電力	電力	—	—
電力	18	電力	—	—				
					電力	電力	—	—
電力	23	電力	炭炭屑	404				
					電力	電力	—	—
電力	4,192	電力	炭炭屑	62,677,644				
					電力	電力	石木	4,105
電力	362	電力	炭炭屑	182				
					電力	電力	石木	1,100
電力	9	電力	—	—				
					電力	電力	—	—
電力	21	電力	炭炭屑	1,000				
					電力	電力	石木	286,326
電力	4	電力	—	—				
					電力	電力	—	—
電力	105	電力	炭炭屑	1				
					電力	電力	石木	121,775
電力	22	電力	—	—				
					電力	電力	—	—
電力	8	電力	炭炭屑	4,055				
					電力	電力	石木	147
電力	2	電力	—	—				
					電力	電力	—	—
電力	37	電力	炭炭屑	10				
					電力	電力	石木	3
電力	17	電力	—	—				
					電力	電力	—	—
電力	20	電力	炭炭屑	28				
					電力	電力	石木	3,500
電力	345	電力	炭炭屑	794				
					電力	電力	石木	196
電力	38	電力	—	—				
					電力	電力	—	—
電力	10	電力	炭炭屑	5				
					電力	電力	石木	400
電力	1	電力	—	—				
					電力	電力	—	—
電力	2	電力	炭炭屑	2,000				
					電力	電力	石木	230,060



工

工場	資本金	成、幼年丁別	従業						
			内地人		朝鮮人		支那人		
			男	女	男	女	男	女	
大 釀 造 業	187	9,248,290	成年工	632	5	746	35	50	
	38	430,563	成年工	7		153	7	133	
清 涼 飲 料 製 造 業	11	119,500	成年工	29	5	55	20		
			十五歳未満			6			
			十二歳未満						
製 鹽 業	26	1,070,000	成年工	25		268			
	1	10,000	成年工			15			
罐 詰 製 造 業	23	420,700	成年工	98	62	157	140		
			十五歳未満				50		
			十二歳未満				10		
寒 天 製 造 業	3	53,000	成年工	5		11	10		
印 刷 業	80	1,934,313	成年工	264	12	1,468	19	1	
			十五歳未満	2	1	140	1		
			十二歳未満			7			
	19	1,046,550	成年工	6		322			
			十五歳未満	2		22			
			十二歳未満			3			
裁 縫 業	32	811,700	成年工	116	6	256	67		
			十五歳未満	11		52	43		
			十二歳未満			5	20		
	35	424,460	成年工			116	64		
			十五歳未満			37			
			十二歳未満			1			
	2	10,500	成年工					7	
			十五歳未満					13	
編 組 物 業	3	27,000	成年工	3	5	7	53		
			十五歳未満				6		
	21	150,300	成年工			510	22		
			十五歳未満			104	4		
	1	16,000	成年工			8			
			十五歳未満			7			

場 (續)

着	他	計	原 動 力			燃 料		生産品價格	
			種 類	機 關	馬 力	種 類	數 量		
									男
		1,428	40		7	22	炭 炭	9,157	6,053,935
					1	50	炭	5	
					1	3	炭	1	
					2	10	炭	9,145	
								200,100	364,700
		293	7				炭	10,000	
							炭	35	
								3,600	
								1,261	278,862
								13,538	
								96,520	
								61,750	
								14	907,863
		84	31		7	17	炭	150	
		6			2	8	炭	800	
							炭	180	
								17,755	8,000
		293			4	10	炭	300	
		45						422	475,062
								2,620	
		255	208		2	4	炭	8,040	
			50						
								5,600	19,000
		16	10					4,000	
								174	7,995,387
		1,733	31		38	130	炭	20	
		142	2		2	9	炭	1	
		7					炭	16,420	
								615	663,236
		328						92	
		24			5	24	炭	5,680	
		3						5,500	
								25	1,630,174
		372	73		4	18	炭	1	
		63	43				炭	32,760	
		6	20					100	
								9	442,522
		116	64					2,155	
		37						3	16,500
		1						271	
									25,700
		7							
		13							
									511,191
		10	58						
			6						
		510	22		1	3	炭	69	
		104	4				炭	80,000	
								2	5,150
		8			1	0	炭	270	
		7						200	





工

工場数	資本金	従業						
		内地人		朝鮮人		支那人		
		男	女	男	女	男	女	
大正十年末	支那人 12 外国人 8 計 2,084	40,000 18,280,050 170,142,705	成年工 十五歳未満		成年工 十五歳未満		成年工 十五歳未満	
			5,742	415	20,270	6,022	2,441	23
			160	18	1,085	2,407	47	—

1. 本表ハ官設工場ヲ除キタルモノニシテ職工徒弟ヲ通シ製造時期ニ於テ平均一日五人以上ヲ使用スル工場及原動
2. 従業者数ハ工場ニ使用スル製造時期ニ於ケル一日ノ總數ヲ掲記シタル年齢別別在ニシテ當該事實ナキ者ハ之

8. 工 産

	京畿道	忠清北道	忠清南道	全羅北道	全羅南道	慶尙北道
大正二年	8,883,009	410,237	1,101,392	1,310,461	1,646,902	2,355,020
大正三年	9,290,847	516,289	1,071,315	1,543,002	1,907,687	2,304,338
大正四年	14,002,905	2,371,546	2,774,237	3,443,991	4,670,473	5,171,719
大正五年	18,923,643	2,251,769	2,927,340	3,926,657	5,526,212	5,357,773
大正六年	25,032,220	3,243,186	4,065,718	4,831,380	8,041,365	8,308,445
大正七年	45,286,607	4,624,388	7,850,121	8,195,530	13,377,791	15,379,388
大正八年	62,972,891	7,114,311	10,343,459	13,514,548	24,537,226	27,577,386
大正九年	69,577,720	4,927,864	10,899,359	10,465,795	17,367,164	23,715,079
大正十年	61,963,909	6,803,749	11,211,590	14,303,882	17,748,825	24,166,030
大正十年	449,038	45,626	201,071	72,726	228,206	1,814,838
大正十年	1,028,232	332,883	2,468,759	713,536	3,732,047	4,029,073
大正十年	283,655	—	2,052	22,784	2,395	33,514
大正十年	2,006,060	177,870	49,762	458,681	148,821	727,581

場 (額)

其	他	計		原 動 力			燃 料		生産品価格
		男	女	種 類	機 關	馬 力	種 類	數 量	
—	—	100	—	電 力	8	85	炭 炭	142	222,420
—	—	22	—	電 力	—	—	石 炭	205	
48	—	2,278	—	電 力	44	5,001	石 炭	14,010	4,419,817
—	—	107	—	電 力	80	2,557	石 炭	6	
—	—	—	—	電 力	1	—	石 炭	60,770	166,414,714
—	—	—	—	電 力	2	800	石 炭	188,792	
48	—	87,406	7,060	電 力	547	25,070	石 炭	340,701	166,414,714
—	—	2,142	2,420	電 力	160	51,806	石 炭	7,419	
—	—	45	189	電 力	176	7,428	石 炭	32,152	
—	—	—	—	電 力	42	288	石 炭	2,816,894	
—	—	—	—	電 力	18	1,207	石 炭	4,525,280	
—	—	—	—	電 力	—	—	石 炭	508,810	
—	—	—	—	電 力	—	—	石 炭	701	
—	—	—	—	電 力	—	—	石 炭	1,340,903	
—	—	—	—	電 力	—	—	石 炭	45,950	
—	—	—	—	電 力	—	—	石 炭	777,248	
—	—	—	—	電 力	—	—	石 炭	2,683,894	
—	—	—	—	電 力	—	—	石 炭	19,901	
—	—	—	—	電 力	—	—	石 炭	170	
—	—	—	—	電 力	—	—	石 炭	175,846	

力ヲ有スル工場並一箇年ノ生産額五千圓以上ノ工場ヲ掲上セリ  
ヲ掲載セス

物 價 額

慶尙南道	黃海道	平安南道	平安北道	江原道	咸鏡南道	咸鏡北道	合 計
2,556,841	1,529,628	2,924,470	1,953,344	877,813	1,587,489	763,661	27,900,351
2,940,707	1,676,864	2,902,688	1,765,998	1,015,904	1,782,339	895,933	29,622,911
6,894,354	4,388,144	3,960,688	3,161,875	2,757,098	3,458,577	1,295,970	59,251,577
7,007,212	4,761,188	4,493,308	3,839,543	3,477,530	4,247,775	1,452,153	68,192,103
11,074,033	6,252,110	7,205,317	5,462,821	4,919,895	5,299,472	1,982,489	97,248,451
15,642,395	9,428,421	13,111,745	9,790,862	7,593,153	8,561,207	3,393,485	162,241,093
26,421,431	14,640,564	19,218,573	17,357,356	13,564,343	12,251,496	8,713,665	261,222,249
21,783,250	11,021,302	19,478,957	14,945,213	18,439,798	9,985,374	4,843,717	231,445,587
22,659,602	12,167,999	18,781,143	13,667,664	9,098,919	10,197,454	5,664,837	228,430,603
74,330	69,839	405,478	484,950	84,311	107,860	29,859	4,068,132
1,907,632	365,256	2,286,720	2,209,241	1,417,569	1,578,380	545,482	22,674,310
11,592	1,453	312,109	39,773	1,600	3,410	4,705	719,042
817,490	72,582	247,140	1,914,522	84,150	34,032	8,046	6,746,737

工 産

	京 畿 道	忠 清 北 道	忠 清 南 道	全 羅 北 道	全 羅 南 道	慶 尙 北 道
織 染 製 品	1,019,383	178,354	500,584	207,060	305,793	750,217
金 屬 製 品	7,082,000	184,400	207,509	383,973	327,247	621,202
機 械 類	381,077	—	3,220	25,250	17,573	3,637
石 器 類	70,280	132	13,043	3,531	18,287	911
木 製 品	1,084,359	58,214	152,534	87,368	176,708	214,181
漆 器	105,139	—	2,090	4,540	20,810	1,855
竹 製 品	55,081	—	30,593	10,720	242,837	13,937
棉	—	—	2,391	96	154,064	2,520
把 柳、木通、藤、漆、 製 品	159,904	10,582	43,074	10,508	5,981	47,531
遮 席 共 他	348,704	104,147	280,714	127,265	157,055	255,866
藁 製 品	2,738,634	1,088,926	1,571,646	1,700,851	2,884,045	2,177,676
筆	72,543	1,575	87,350	8,852	9,166	13,357
墨	9,818	—	—	575	80	4,150
冠 物	210,110	21,780	21,730	114,628	276,246	189,401
内 地 草 履	14,970	—	494	1,470	988	31,740
朝 鮮 麻 鞋	124,668	75,917	113,899	233,730	150,806	150,896
布 帛 製 品	8,727,523	968,771	864,282	1,660,015	2,377,194	1,847,597
鈕 釦	25,500	—	—	—	—	—
玩 具	—	—	—	—	—	—
農 具 (金 屬 製 品 除 外)	174,553	32,645	90,785	139,888	157,129	98,831
養 蠶 具	40,266	12,455	57,754	4,263	11,862	51,594
牛 馬 具 (皮 革 製 品 除 外)	16,844	10,432	8,228	3,529	14,132	18,766
漁 具	3,930	40	8,853	18,410	15,743	2,742
絹 地	45,768	—	9,295	4,832	20,131	105,728
車 輛	1,603,448	4,800	26,660	43,405	6,150	41,815
船 舶	57,785	—	14,645	32,500	52,000	15,424
酒 類	5,718,319	1,076,910	2,011,207	3,249,991	2,809,498	5,971,704
酢	102,861	19,135	7,604	7,021	32,545	15,430
内 地 醬 油	951,330	16,200	247,050	1,327,150	127,010	140,680
内 地 味 噌	454,415	1,661	39,335	17,275	66,322	33,136
麴	4,963	3,300	1,057	13,405	8,550	4,493
麴 子	639,782	193,637	427,795	515,236	629,088	640,008
穀 粉	1,637,927	380,129	341,375	146,087	397,719	1,176,441
澱 粉	—	—	250	—	—	125
干 麵 類	231,561	214,503	54,463	61,003	34,430	101,821

大

正

十

年

物 價 額 (續)

慶尙南道	黃 海 道	平 安 南 道	平 安 北 道	江 原 道	咸 鏡 南 道	咸 鏡 北 道	合 計
1,515,790	689,357	2,494,430	420,726	135,101	304,161	559,804	9,050,781
793,610	435,153	1,057,819	795,287	304,700	395,543	204,418	13,483,500
480,121	13,635	30,102	9,284	7,771	4,768	2,392	984,899
3,817	8,690	—	7,878	1,769	14,055	4,000	153,052
270,553	116,359	259,580	575,003	48,948	113,740	1,014,075	4,772,222
70,144	2,520	3,875	2,250	270	—	—	213,493
59,537	573	11,580	—	2,656	1,300	2,750	432,164
4,132	—	—	165	1,272	—	—	164,640
26,688	24,152	18,852	27,834	34,034	19,652	10,520	439,981
387,001	180,365	122,690	249,024	213,418	99,105	72,489	2,657,843
2,927,653	1,512,133	1,148,580	1,340,008	1,029,840	617,112	127,207	21,404,111
5,344	17,380	15,110	16,427	6,948	17,051	3,355	274,458
—	5,000	—	47	310	—	—	19,980
211,431	32,212	49,668	91,770	61,589	46,108	29,217	1,355,890
16,172	320	1,115	—	—	319	—	67,588
412,882	335,380	603,429	514,385	319,651	520,282	81,957	3,637,682
1,119,313	1,607,848	1,166,954	1,624,302	736,933	1,145,966	363,261	24,215,059
—	—	—	—	—	—	—	25,500
—	—	—	—	—	50	—	50
110,977	133,432	41,833	79,824	67,713	113,073	32,911	1,273,594
8,178	5,043	19,776	19,939	13,294	10,512	4,593	259,529
13,287	14,100	16,222	52,502	31,515	31,753	5,807	237,117
32,690	77,638	6,739	10,809	15,846	17,856	10,188	221,484
112,283	9,365	21,601	18,342	18,183	175,224	11,684	642,436
44,390	56,278	32,500	26,369	5,575	73,565	28,144	1,993,099
164,626	17,400	70,010	4,070	21,265	62,070	44,235	556,120
6,485,415	2,174,946	2,479,484	1,170,898	3,062,190	2,640,862	1,189,545	40,640,969
34,345	16,013	6,144	3,340	9,754	636	80	255,508
336,127	22,880	199,380	15,325	2,440	60,860	139,282	3,585,714
75,625	2,443	61,889	5,000	1,000	24,414	49,920	832,535
13,170	15,775	15,965	—	4,680	2,150	5,000	92,508
552,653	586,657	457,763	111,799	292,805	379,069	75,558	5,502,741
444,336	1,682,011	1,561,619	689,385	462,824	411,590	71,770	9,403,213
3,200	1,101	2,717	5,021	5,883	86,722	13,185	118,214
99,877	24,099	41,457	1,200	6,403	5,261	—	875,869

工 産

		京 畿 道	忠 清 北 道	忠 清 南 道	全 羅 北 道	全 羅 南 道	慶 尙 北 道
大	餡 菓 子	431,593	25,908	46,615	34,860	36,970	104,120
	蜂 蜜	1,634,716	42,745	143,203	172,770	272,595	228,012
	瓶 脂 及 蠟 脂	37,559	26,785	23,655	15,570	31,791	50,537
	ハ	5,620	—	9,497	—	110,863	88,585
	△	35,470	—	—	—	—	—
	清 涼 飲 料	111,827	6,335	—	5,000	1,065	34,760
	乾 海 苔	—	—	16,279	600	562,135	8,389
	寒 天	—	—	—	—	15,000	9,600
	人 造 氷	—	—	—	—	—	—
	煙 草	11,069,208	—	5,646	1,885,920	2,778	1,510,778
正	製 革	991,805	19,200	158,600	3,500	—	—
	皮 革 製 品	2,904,280	7,800	67,536	74,775	43,340	170,004
	刷 子	9,600	—	—	—	—	—
	膜 製 品	147,300	—	—	—	—	—
	動 物 性 脂 油	96,428	12,273	46,189	38,988	47,027	26,504
	植 物 性 脂 油	371,979	112,050	106,391	140,096	554,436	191,384
	蠟 燭	200,976	50	—	55	—	745
	藥 劑	1,874,701	—	640	4,993	—	65
	石 鹼	274,185	—	—	9,500	—	1,210
	化 粧 品	19,860	—	—	—	—	—
十	洗 濯 劑	7,632	—	225	—	—	10,500
	染 料	422,100	2,850	6	1,705	12,865	—
	塗 料	624	250	303	520	650	2,140
	機 寸	144,000	—	—	—	—	102,270
	機 寸 軸 木	—	—	—	—	—	—
	コ ー ク ス	88,774	—	—	—	—	—
	煉 炭	7,250	—	—	—	—	—
	肥 料	236,238	72,889	354,093	407,398	339,153	169,159
	石 粉	30,000	—	28,000	—	—	—
	年	10,045	—	—	—	—	—
年	瓦 斯	362,491	—	—	—	—	—
	萬 年 筆	50,000	—	—	—	—	—
	砂 糖	—	—	—	—	—	—
	總 計	61,903,909	6,803,749	11,211,590	14,803,882	17,748,825	24,166,030

物 價 額 (續)

慶尙南道	黃 海 道	平 安 南 道	平 安 北 道	江 原 道	咸 鏡 南 道	咸 鏡 北 道	合 計
210,296	240,119	101,290	121,836	64,845	106,784	44,730	1,569,975
703,225	153,149	249,981	118,938	83,482	255,926	252,610	4,312,161
37,579	26,411	64,000	77,913	93,225	69,655	192	554,872
84,261	—	2,000	3,451	6,150	18,701	98,310	436,528
—	—	—	—	—	—	—	35,470
87,710	—	74,000	—	—	—	4,810	326,107
100,445	5,855	—	—	2,199	—	182	702,084
7,000	—	—	—	600	—	—	32,200
139,000	—	—	—	—	—	—	139,000
69,583	400	1,022,432	1,500	4,987	29,790	—	16,512,082
61,915	8,330	46,800	100	99	5,095	—	1,295,444
141,946	101,078	138,690	118,122	11,340	78,568	54,217	3,911,696
—	480	—	—	—	—	—	10,080
—	—	—	—	—	23,813	—	171,113
145,467	83,983	63,691	48,075	26,527	159,234	25,963	820,349
200,566	277,476	117,465	179,525	179,159	141,860	25,824	2,697,211
132,902	154	15	1,620	759	—	—	337,276
—	—	—	42	1,280	—	—	1,831,721
94,000	—	17,380	—	—	3,965	—	400,240
—	400	120	—	—	—	—	20,380
34,135	—	—	—	—	—	—	52,492
—	—	—	72,000	450	—	—	511,976
4,889	340	—	5,550	63	620	—	15,949
—	—	—	14,000	—	—	155,100	415,370
—	—	—	77,615	—	—	159,088	236,703
105,600	—	—	—	—	—	—	194,374
—	—	690,023	—	—	—	—	698,173
586,866	843,320	83,093	200,787	104,544	124,242	97,703	3,710,385
—	97,065	—	—	—	—	—	155,065
—	—	—	—	—	—	—	10,045
—	—	—	—	—	—	—	362,491
—	—	—	—	—	—	—	50,000
—	—	833,767	—	—	—	—	833,767
22,659,602	12,167,999	18,781,143	13,667,664	9,098,919	10,197,454	5,664,837	228,430,603

9. 電 氣 事 業

		事業ノ目的	資本金	拂込資本金	原動力	發電力
累 年 比 較	明治四十四年度	—	10,795,000	4,390,500	—	K. W. 3,553
	大正元年度	—	11,810,000	5,806,150	—	7,963
	大正二年度	—	11,880,000	6,410,193	—	8,058
	大正三年度	—	11,880,000	7,452,359	—	7,738
	大正四年度	—	11,850,000	7,930,576	—	7,798
	大正五年度	—	11,850,000	8,727,400	—	7,993
	大正六年度	—	14,945,000	10,170,830	—	7,993
	大正七年度	—	15,430,000	10,230,920	—	K. V. A. 94
	大正八年度	—	15,720,000	10,866,920 工費 40,000	—	K. Y. 5,213
	大正九年度	—	27,520,000	17,163,473	—	6,830
大正十年度	—	31,320,000	20,717,212	—	15,668 K. W. 22,167	
大 正 十 年 度	朝鮮瓦斯電氣株式會社 釜山支店	電燈、電力、電鐵	3,000,000	2,700,000	汽 瓦 斯 力	K. W. 2,250 600 6,500
	京城電氣株式會社 仁川支店 馬山支店 鎮海支店	電燈、電力、電鐵 電燈、電鐵 電燈、電鐵 電燈、電鐵	9,000,000	8,400,000	汽 電 力	500 495 50
	元山水力電氣株式會社	電燈、電鐵	750,000	300,000	水 力、 瓦 斯 力	372 60 248
	鎮南浦電氣株式會社	電燈、電鐵	150,000	105,000	瓦 斯 力、 電 力	500
	大田電氣株式會社	電燈、電鐵	200,000	180,000	瓦 斯 力	100
	同 清州支店	電燈、電鐵	—	—	—	75
	平壤電氣株式會社	電燈、電鐵	1,000,000	475,000	汽 力	500
	大興電氣株式會社	電燈、電鐵	—	—	—	265
	同 咸興支店	電燈、電鐵	700,000	397,500	瓦 斯 力	100
	同 金泉支店	電燈、電鐵	—	—	—	40
	同 光州支店	電燈、電鐵	—	—	—	80
	木浦電氣株式會社	電燈、電鐵	200,000	160,000	汽 力	235
	群山電氣株式會社	電燈、電鐵	160,000	138,000	瓦 斯 力	185
	朝鮮電氣株式會社	電燈、電鐵	500,000	500,000	瓦 斯 力	188
	水原電氣株式會社	電燈、電鐵	60,000	45,000	瓦 斯 力	40
新義州電氣株式會社	電燈、電鐵	200,000	95,000	電 力	100	
中外電氣株式會社	電燈、電鐵	4,150,000	3,546,000	瓦 斯 力	95	
晉州電氣株式會社	電燈、電鐵	50,000	50,000	瓦 斯 力	30	
開城電氣株式會社	電燈、電鐵	100,000	100,000	瓦 斯 力	170	
統營電氣株式會社	電燈、電鐵	200,000	50,000	瓦 斯 力	45	
會寧電氣株式會社	電燈、電鐵	60,000	45,000	瓦 斯 力	60	
朝鮮電氣興業株式會社	電燈、電鐵	10,000,000	3,000,000	汽 力	8,000	

電 氣 事 業 (續)

		事業ノ目的	資本金	拂込資本金	原動力	發電力
大 正 十 年 度	麗水電氣株式會社	電燈、電鐵	100,000	65,000	瓦 斯 力	K. W. 34
	海州電氣株式會社	電燈、電鐵	100,000	80,000	瓦 斯 力	65
	江景電氣株式會社	電燈、電鐵	200,000	130,000	瓦 斯 力	75
	兼二浦面	電燈、電鐵	40,000	33,087	瓦 斯 力	50
	公州電氣株式會社	電燈、電鐵	100,000	49,025	瓦 斯 力	40
	北鮮商事電氣株式會社	電燈、電鐵	300,000	93,000	瓦 斯 力	25
總計			81,820,000	20,717,212		22,167

本表ノ外未開業ニ係ルモ浦項電氣株式會社、金剛山電氣株式會社、博陵島水力電氣工業所、鴨綠江水力電氣株式會社、京奉電氣鐵道株式會社、安州電氣株式會社、蔚山電氣株式會社、朝鮮水力電氣株式會社アリ尙官廳用施設ノモノ10,自家用施設ノモノ46アリ

10. 朝鮮總督府印刷所事業

	職 員		職 工				生産品價額	
	人	俸給年額	一箇年延人員	一箇年給料總額	平均一日一人給料	平均一日就業時間		
累 年 比 較	明治四十三年度	72	57,582	141,000	65,183	0.462	10.42	137,284
	明治四十四年度	85	57,084	196,209	89,671	0.440	10.03	322,254
	大正元年度	88	54,231	192,720	91,330	0.424	9.20	305,531
	大正二年度	89	59,453	169,725	87,583	0.516	9.20	314,783
	大正三年度	84	58,002	167,170	80,304	0.480	9.20	332,630
	大正四年度	77	51,716	147,864	68,642	0.464	9.25	311,370
	大正五年度	76	50,413	156,950	71,680	0.457	9.30	400,804
	大正六年度	77	50,909	187,610	84,988	0.453	9.30	549,775
	大正七年度	81	51,785	236,520	91,565	0.387	9.30	799,678
	大正八年度	92	59,060	231,410	111,588	0.482	9.30	858,645
大正九年度	115	104,898	215,715	184,601	0.856	9.00	1,064,738	
大正十年度	107	114,885	193,815	201,617	1.040	9.00	977,430	

11. 地方工業傳(講)習所 大正十年十二月末日

	位 置	創立年月	事 實	傳(講)習		經費	經營者	
				習生數	卒業生數			
染織及製絲	公州實業協會	忠清南道公州郡公州面	大正 2-8	染織傳習	9	15	9,274	公州實業協會
	咸昌機業傳習所	慶尙北道尙州郡咸昌面	10-7	機業傳習	14	—	3,611	尙州郡機業組合
	三丘機業傳習所	慶尙南道釜山府	10-8	機業傳習	10	—	216	小車五郎三郎
	山商工株式會社	慶尙南道釜山府	10-7	機業傳習	10	—	240	釜山商工株式會社

地方工業傳(講)習所 (續)

	位 置	創立年月	事 實	傳(講)習生數	卒 業 生 數	經 費	經 營 者	
染織及製絲	馬山機業傳習所	慶尙南道馬山府	明治 14-4	機業傳習	15	30	7,220	慶尙南道
	晉州鳳下機業傳習所	慶尙南道晉州郡晉州面	大正 2-10	機業傳習	10	8	2,500	鄭 相 珍
	平安南道機業傳習所	平安南道平壤府	明治 44-6	機業傳習	19	19	8,387	平 安 南 道
	春川機業傳習所	江原道春川郡春川面	大正 2-4	機業傳習	13	26	17,635	江 原 道
	洪川郡機業傳習所	江原道洪川郡洪川面	10-6	機業傳習	7	—	2,900	李斗容外三名
	永興製絲機業傳習所	咸鏡南道永興郡洪仁面	7-7	製絲機業	—	22	5,835	咸 鏡 南 道
	咸興機業傳習所	咸鏡南道咸興郡咸興面	10-9	製絲機業	15	—	2,275	金 景 熙
	新興郡下元川面機業組合計	咸鏡南道新興郡下元川面	9-7	製絲機業	—	12	2,361	新興郡下元川面機業組合
					122	132	61,554	
	製紙	全羅北道恩賜製紙傳習所	全羅北道全州郡全州面	大正 7-4	製紙傳習	7	7	3,935
諸細工	日本硬質陶器株式會社釜山支社窯業傳習所	慶尙南道釜山府	8-9	窯 業	50	50	3,000	日本硬質陶器株式會社
	統營工業傳習所	慶尙南道統營郡統營面	8-4	螺鈿細工	18	1	3,413	統營漆器株式會社
	韓鹽工業傳習所	慶尙南道山淸郡三壯面	6-11	韓鹽細工	—	4	740	大 源 寺
	計				68	55	7,183	
總 計				197	194	72,672		

金 融

	銀 行		手 形 支 換 所	金 融 會 社	金 融 專 業 會 社
	本 店	支 店			
金 融 機 關 大正十年末	22	126	6	425	13
	補助貨小紙紙幣		朝鮮銀行券	金貨、日本銀行券及舊韓貨幣	合 計
通貨流通見込高 大正十年末	8,828,153	101,278,789		155,495	110,262,437
各種銀行預金及金貨 大正十年末	預 金	貨 出 金		政府預金、政府貸上金及別途貸付金ヲ包含セス	
	171,891,470	287,317,349			
各種銀行爲替受拂高 大正十年末	朝鮮内	對内地	對外國	合 計	
	568,374,319	273,666,756	21,000,751	863,041,826	
金 融 會 社 大正十年末	預 金	貨 付 金			
		16,478,536		39,719,376	

露光量違いにより重複撮影

地方工業傳(講)習所 (續)

	位 置	創立年月	事 實	傳(講)習 生數	卒 業 生 數	經 費	經 營 者
染 織 及 製 絲	馬山機業傳習所	慶尙南道馬山府 明治 11-4	機業傳習	15	30	7,220	慶尙南道
	晉州臥下機業傳習所	慶尙南道晉州郡晉州面 大正 2-10	機業傳習	10	8	2,500	鄭 相 珍
	平安南道機業傳習所	平安南道平康府 明治 11-6	機業傳習	19	19	8,387	平 安 南 道
	春川機業傳習所	江原道春川郡春川面 大正 2-4	機業傳習	13	26	17,635	江 原 道
	洪川郡機業傳習所	江原道洪川郡洪川面 10-6	機業傳習	7	—	2,000	李斗容外三名
	永興製絲機業傳習所	咸鏡南道永興郡洪仁面 7-7	製絲機業	—	22	5,835	咸 鏡 南 道
製 紙	成興機業傳習所	咸鏡南道成興郡成興面 10-9	製絲機業	15	—	2,275	金 景 熙
	新興郡下元川面機業組合	咸鏡南道新興郡下元川面 9-7	製絲機業	—	12	2,361	新興郡下元川 面機業組合
	計			122	132	61,551	
諸 細 工	全羅北道恩賜製紙傳習所	全羅北道全州郡全州面 大正 7-1	製紙傳習	7	7	3,935	全 羅 北 道
	日本硬質陶器株式會社釜山支社窯業傳習所	慶尙南道釜山府 8-9	窯 業	50	50	3,000	日本硬質陶器 株式會社
	統營工業傳習所	慶尙南道統營郡統營面 8-1	螺鈿細工	18	—	3,113	統營漆器株式 會社
	龜嶺工業傳習所	慶尙南道山淸郡三州面 6-11	蠟燭細工	—	4	710	大 源 寺
計			68	55	7,183		
總 計			197	194	72,672		

金 融

	銀 行		手 形 支 換 所	金 融 組 合	金 融 聯 合
	本 店	支 店			
金 融 機 關 大 正 十 年 末	22	126	6	425	13
	補助貨小額紙幣		朝鮮銀行券	金貨, 日本銀行 券及舊韓國貨幣	合 計
通 貨 流 通 見 込 大 正 十 年 末	8,828,153	101,278,789		155,495	110,262,437
各 種 銀 行 預 金 及 出 金 大 正 十 年 末	171,891,470		貸 出 金	政府預金、政府貸上金及別 途貸付金ヲ包含セス	
各 種 銀 行 爲 替 受 拂 大 正 十 年 末	568,374,319	273,666,756	朝 鮮 內 對 內 地	對 外 國	合 計
			預 金	貸 付 金	
金 融 組 合 大 正 十 年 度 末		16,478,536			39,719,376

露光量違いにより重複撮影



金融

12. 金融機關

	朝鮮銀行		農工銀行及朝鮮殖産銀行		普通銀行		合計		手形交換所	手形組合支所	金融組合	金融聯合會	
	本店	支店	本店	支店	本店	支店	本店	支店					
累 年 比 較	明治四十三年末	1	12	6	27	4	20	11	59	1	8	120	—
	明治四十四年末	1	12	6	30	4	23	11	65	3	8	153	—
	大正元年末	1	12	6	30	7	20	14	74	3	—	189	—
	大正二年末	1	12	6	36	11	28	18	76	3	—	209	—
	大正三年末	1	12	6	37	11	28	18	77	3	—	212	—
	大正四年末	1	12	6	37	11	29	18	78	3	—	240	—
	大正五年末	1	12	6	38	12	33	19	83	3	—	250	—
	大正六年末	1	12	6	42	13	37	20	91	3	—	260	—
	大正七年末	1	10	1	46	15	45	17	101	4	—	278	13
	大正八年末	1	10	1	50	15	51	17	111	4	—	303	13
大正九年末	1	10	1	52	21	59	23	121	5	—	400	13	
大正十年末	1	10	1	52	20	64	22	126	6	—	425	13	
大 正 十 年 末	京畿道	1	1	1	3	5	28	7	32	2	—	43	1
	忠清北道	—	—	—	2	—	1	—	3	—	—	20	1
	忠清南道	—	—	—	5	1	6	1	11	—	—	33	1
	全羅北道	—	1	—	6	1	2	1	9	—	—	32	1
	全羅南道	—	1	—	6	1	3	1	10	—	—	42	1
	慶尙北道	—	1	—	4	4	6	4	11	1	—	43	1
	慶尙南道	—	1	—	4	4	12	4	17	1	—	38	1
	黄海道	—	—	—	2	—	—	—	2	—	—	35	1
	平安南道	—	2	—	3	1	4	1	9	1	—	30	1
	平安北道	—	—	—	6	1	—	—	6	—	—	32	1
江原道	—	—	—	3	—	—	—	3	1	—	30	1	
咸鏡南道	—	1	—	3	2	1	2	5	—	—	26	1	
咸鏡北道	—	2	—	5	—	1	1	8	—	—	31	1	
總計	1	10	1	52	20	64	22	126	6	—	425	13	

本表ニハ朝鮮外支店出張所ヲ包含セズ

農工銀行ハ大正七年十月一日朝鮮殖産銀行ニ一切ノ權利義務ヲ引續キ農工銀行ハ解散セリ

13. 通貨流通見込高

	金貨	補助貨及 小額紙幣	舊韓國貨幣	日本銀行券	朝鮮銀行券	合計
明治四十三年末	15,090	262,756	9,187,196	275,630	20,163,900	29,904,572
明治四十四年末	6,630	3,202,398	7,016,898	310,704	25,006,540	35,543,280
大正元年末	8,650	4,391,438	5,590,259	141,440	25,550,400	35,077,187



通貨流通見込高 (續)

	金貨	補助貨及 小額紙幣	舊韓國貨幣	日本銀行券	朝鮮銀行券	合計
大正二年末	4,160	4,322,016	4,108,207	119,961	25,693,260	34,307,634
大正三年末	5,005	4,844,595	3,179,583	106,561	21,850,370	29,986,174
大正四年末	6,830	5,361,538	2,720,900	88,991	34,387,520	42,505,779
大正五年末	5,130	5,352,047	2,524,013	132,619	46,627,080	54,641,479
大正六年末	3,555	5,848,614	2,502,101	366,956	60,910,690	69,631,916
大正七年末	3,175	8,247,744	2,381,621	160,691	93,175,779	104,087,158
大正八年末	—	10,604,743	2,500,098	112,504	121,475,962	134,693,307
大正九年末	—	10,373,345	2,499,188	14,395	86,196,300	99,083,228
大正十年末	350	8,828,153	116,077	39,068	101,278,789	110,262,437

本表金貨ハ朝鮮銀行手許在商(朝鮮銀行券發行準備充當額ヲ除ク)ナリ、補助貨及小額紙幣ハ内地金庫ノ朝鮮回送高ニ  
リ内地へノ還送高ヲ控除算出セリ、日本銀行券ハ金庫及朝鮮銀行手許在商(朝鮮銀行準備充當額ヲ除ク)ナリ、舊韓國  
貨幣ハ藥錢ヲ除ク外大正九年末限其ノ通用ヲ禁止セルヲ以テ十年末以降ハ藥錢ノミナリ尙朝鮮銀行券ハ朝鮮内發行高  
ナリ

15. 朝鮮銀行券

	一 月	二 月	三 月	四 月	五 月
明治四十三年	13,079,360	13,557,060	13,529,560	13,213,960	13,168,800
明治四十四年	19,242,100	18,792,000	12,707,900	20,775,200	21,681,300
大正元年	23,194,130	24,854,110	28,544,730	24,088,730	22,779,900
大正二年	22,086,100	21,343,400	21,265,000	20,762,200	19,617,800
大正三年	22,902,560	42,579,060	21,890,050	20,724,250	19,329,050
大正四年	22,115,570	20,667,560	23,508,460	22,446,560	22,297,160
大正五年	31,170,220	28,219,920	28,741,620	28,658,610	30,965,710
大正六年	40,546,680	39,441,680	38,662,080	37,645,780	38,174,580
大正七年	63,384,397	61,343,467	63,076,280	61,982,961	61,256,418
大正八年	106,520,931	103,419,443	93,944,191	90,974,538	94,776,915
大正九年	152,792,521	152,976,498	154,698,837	129,826,329	114,621,858
大正十年	103,324,459	100,028,492	106,955,414	104,079,015	97,987,259

16. 朝鮮銀行券

	百圓券	十圓券	五圓券	一圓券	五十錢券	二十錢券	十錢券
明治四十三年末	—	8,461,000	3,986,500	7,704,500	2,900	3,300	5,700
明治四十四年末	—	10,017,000	4,476,500	10,501,700	2,750	3,080	5,510
大正元年末	—	9,610,000	4,730,500	11,192,800	2,660	3,020	5,420

14. 朝鮮銀行券發行高

	正貨準備 發行高	保證準備 發行高	發行高合計	前年同期ニ比 シ増(△減)	保證準備發行参照	
					保證準備 額	發行餘力又ハ (×制限外發行)
明治四十三年末	7,025,750	13,138,150	20,163,900	6,724,200	20,000,000	6,861,850
明治四十四年末	8,836,990	16,169,550	25,006,540	4,832,640	30,000,000	13,830,450
大正元年末	8,766,620	16,783,780	25,550,400	543,860	30,000,000	13,216,220
大正二年末	8,922,950	16,770,310	25,693,260	142,860	30,000,000	13,229,690
大正三年末	7,453,300	14,397,070	21,850,370	△ 3,842,890	30,000,000	15,002,930
大正四年末	11,600,540	22,786,980	34,387,520	12,537,150	30,000,000	7,213,020
大正五年末	17,261,540	29,365,540	46,627,080	12,299,560	30,000,000	634,460
大正六年末	28,787,332	38,577,618	67,364,950	20,737,870	30,000,000	× 8,577,618
大正七年末	47,921,342	67,002,329	114,923,671	48,158,721	50,000,000	× 17,602,329
大正八年末	65,869,071	97,730,984	163,600,055	48,076,384	50,000,000	× 47,730,984
大正九年末	64,102,171	49,932,440	114,034,620	△ 49,565,435	50,000,000	67,551
大正十年末	48,634,199	87,726,301	136,360,500	22,325,880	50,000,000	× 37,726,301

發行高月別 各月末日

六 月	七 月	八 月	九 月	十 月	十一 月	十二 月
13,255,000	13,682,500	14,322,000	16,301,000	18,007,000	18,842,900	20,163,900
22,047,000	22,579,100	24,308,400	25,692,900	25,799,980	26,052,080	25,006,540
24,539,300	25,646,100	27,219,700	25,893,840	26,585,630	27,204,610	25,550,400
19,587,789	19,431,690	19,769,890	20,306,090	21,766,360	24,082,560	25,693,260
19,470,050	18,383,020	19,213,520	19,605,020	20,103,370	20,853,770	21,850,370
22,360,230	22,364,430	23,089,730	24,689,830	26,863,730	31,622,020	34,387,520
29,170,010	29,226,090	31,391,500	32,056,890	39,446,290	45,872,790	46,627,080
39,393,780	42,654,780	46,024,680	48,774,980	52,726,080	61,016,270	67,364,950
62,516,308	65,623,638	77,052,911	80,294,279	88,806,460	98,974,454	114,923,671
102,797,339	111,881,240	120,230,581	120,221,309	127,064,659	152,440,270	163,600,055
108,239,690	99,570,690	96,914,553	96,271,333	95,459,272	98,971,542	114,034,620
98,608,425	100,519,414	103,457,467	109,716,349	114,485,225	125,871,995	136,360,500

發行高種類別

合計	發行高						
	百圓券	十圓券	五圓券	一圓券	五十錢券	二十錢券	十錢券
20,163,900	—	41.96	19.77	38.21	0.01	0.02	0.03
25,006,540	—	40.06	17.00	41.99	0.01	0.01	0.02
25,550,400	—	37.64	18.51	43.81	0.01	0.01	0.02

朝鮮銀行券

	百圓券	十圓券	五圓券	一圓券	五十錢券	二十錢券	十錢券
大正二年末	—	10,670,000	3,918,500	11,023,700	2,660	3,000	5,400
大正三年末	1,750,000	8,288,000	2,727,500	9,073,900	2,610	2,980	5,380
大正四年末	2,550,000	11,835,000	4,817,500	15,174,100	2,610	2,960	5,350
大正五年末	2,528,000	16,405,000	7,554,500	20,128,700	2,610	2,940	5,330
大正六年末	5,509,300	24,435,500	11,069,050	26,340,282	2,570	2,920	5,310
大正七年末	13,278,600	43,707,860	18,648,025	39,877,485	2,563	2,924	5,314
大正八年末	30,197,400	72,430,600	26,998,660	33,962,610	2,557	2,920	5,308
大正九年末	21,695,600	52,207,700	15,347,580	24,772,070	2,550	2,916	5,304
大正十年末	22,064,200	69,274,490	18,218,005	26,793,046	2,547	2,913	5,299

17. 朝鮮銀行券發

	正 貨 準 備				計
	金 貨	日本銀行券	地 金	銀	
明治四十三年末	2,022,750	5,003,000	—	—	7,025,750
明治四十四年末	1,979,990	4,857,000	—	2,000,000	8,836,990
大正元年末	1,978,000	5,034,000	—	1,704,620	8,716,620
大正二年末	1,973,300	5,485,200	—	1,464,450	8,922,950
大正三年末	1,453,800	5,023,200	—	976,300	7,453,300
大正四年末	1,457,000	9,362,500	—	781,040	11,600,540
大正五年末	1,464,500	14,381,540	—	781,040	16,627,080
大正六年末	1,491,000	24,549,690	—	2,746,642	28,787,332
大正七年末	1,490,500	43,684,200	—	2,746,642	47,921,342
大正八年末	1,495,190	39,642,006	—	24,731,875	65,869,071
大正九年末	18,641,400	38,792,027	—	6,668,744	64,102,171
大正十年末	18,646,020	25,974,938	—	4,013,241	48,634,199

18. 各種銀行

	本店	支店 出張所	公稱資本金	拂込資本金	内地銀行 支店元金	政府補助		
						引受株	貸下金	
累 年 比	明治四十三年	11	59	12,550,000	3,430,250	3,650,000	494,773	2,694,777
	明治四十四年	11	65	15,250,000	6,001,388	3,650,000	1,859,673	2,609,777
	大正元年	14	74	17,300,000	11,201,210	3,650,000	2,593,355	3,221,676
	大正二年	18	76	19,890,000	11,824,195	3,650,000	2,593,355	3,055,596
	大正三年	18	77	19,800,000	14,424,890	3,600,000	3,343,355	3,027,556

發行高種類別 (續)

合計	發行高						
	百圓券	十圓券	五圓券	一圓券	五十錢券	二十錢券	十錢券
25,693,260	—	41.53	15.25	43.18	0.01	0.01	0.02
21,850,370	8.01	37.93	12.48	41.53	0.01	0.01	0.03
34,387,520	7.41	34.42	14.01	44.13	0.01	0.01	0.01
46,627,080	5.41	35.32	16.16	43.08	0.01	0.01	0.01
67,364,950	8.17	36.27	16.43	39.10	0.01	0.01	0.01
115,523,671	11.49	37.83	16.15	34.52	—	—	0.01
163,600,055	18.46	44.27	16.50	20.76	—	—	0.01
114,034,620	19.03	45.78	13.46	21.72	—	—	0.01
136,360,500	16.18	50.80	13.36	19.65	—	—	0.01

行準備種類別

合計	保 證 準 備			
	公債證券	政府證券	證券	商業手形
30,163,900	—	—	—	—
25,006,540	4,550,000	7,616,825	971,321	857,798
25,550,400	8,436,900	4,711,502	2,163,350	618,204
25,693,260	6,890,225	9,211,502	63,849	2,966,180
21,850,370	6,304,130	7,500,000	—	986,820
34,387,520	5,910,250	7,500,000	—	6,774,145
46,627,080	6,597,525	7,500,000	3,787,601	12,114,874
67,364,950	4,916,473	7,500,000	10,129,954	16,031,191
115,523,671	27,000	5,500,000	10,660,256	51,415,073
163,600,055	3,994,548	5,500,000	7,600,000	80,636,436
114,034,620	3,378,155	5,500,000	7,300,000	33,754,294
136,360,500	3,080,655	10,500,000	11,000,000	63,145,646

營業總況

銀行券 發行高	債發行高	積立金	入金	出金	金銀在商	純益(△損)金	
						上半期	下半期
20,163,900	960,000	366,605	1,048,204,349	1,047,190,103	8,757,956	205,706	335,845
25,006,540	1,870,000	468,816	1,313,121,351	1,313,457,428	8,421,879	△ 1,137	468,788
25,550,400	1,780,000	701,029	1,925,796,034	1,927,500,661	6,708,252	519,403	631,874
25,693,260	2,900,000	1,033,222	1,806,227,912	1,807,643,631	5,292,533	661,580	726,506
21,850,370	2,910,000	1,212,542	1,741,930,716	1,741,708,924	7,514,325	866,803	807,800

各種銀行

	本店	支店 出張所	公稱資本金	拂込資本金	内地銀行 支店元金	政府補助		
						引受株	貸下金	
累 年 比 較	大正四年	18	78	10,890,000	14,784,800	3,700,000	3,343,355	3,009,516
	大正五年	10	83	20,170,000	14,845,890	2,700,000	3,343,355	2,901,470
	大正六年	20	91	31,101,000	20,302,140	2,700,000	3,343,355	2,897,436
	大正七年	17	101	59,993,500	34,966,440	3,100,000	3,463,850	2,919,396
	大正八年	17	111	64,650,000	56,903,080	3,100,000	3,463,855	2,909,396
	大正九年	23	121	143,350,000	79,950,000	3,100,000	3,463,850	2,891,356
	大正十年	22	126	144,350,000	80,323,262	3,100,000	3,463,850	2,865,276
	朝鮮銀行	1	10	80,000,000	50,000,000	—	3,000,000	1,200,000
	朝鮮殖産銀行	1	52	30,000,000	15,000,000	—	329,900	1,459,980
	普通銀行	20	64	34,350,000	15,323,262	3,100,000	133,950	205,296
總計	22	126	144,350,000	80,323,262	3,100,000	3,463,850	2,865,276	

備考 本表中支店出張所ニハ朝鮮外ノモノヲ含マヌ又入出金及金銀在高ハ朝鮮内本支店出張所ノ取扱高ナリ

19. 各種銀行預

	官公預金		定期預金		當座	
	總預高	年末現在高	總預高	年末現在高		
累 年 比 較	明治四十三年	※ 37,617,922	5,000,000	12,637,743	4,065,910	236,789,085
	明治四十四年	※ 18,490,846	1,466,460	11,527,356	4,759,441	348,707,698
	大正元年	※ 5,000,000	1,026,757	14,422,045	5,168,902	418,103,355
	大正二年	12,631,422	1,846,737	20,783,383	6,247,406	410,086,949
	大正三年	12,292,949	1,978,699	17,828,947	6,998,647	330,830,110
	大正四年	11,913,370	2,253,644	12,549,575	7,816,867	356,820,407
	大正五年	12,875,538	2,230,816	21,185,528	12,079,022	496,909,749
	大正六年	14,248,128	2,369,738	25,910,505	15,345,792	752,362,196
	大正七年	14,786,281	2,348,796	30,905,477	17,763,053	1,295,550,107
	大正八年	19,432,386	3,761,595	34,033,776	2,622,924,772	2,740,328,396
大正九年	24,353,730	4,553,484	50,278,858	2,366,994,119		
大正十年	34,451,383	5,233,743	10,598,189	7,648,875	920,571,448	
朝鮮銀行	8,747,457	747,596	27,627,863	10,319,335	482,319,285	
朝鮮殖産銀行	6,770,872	708,634	48,227,914	20,310,648	964,103,386	
普通銀行	52,721,376	9,597,421	92,453,066	50,278,858	2,366,994,119	

備考 本表ニハ朝鮮外支店出張所ノ分ヲ包含セス

營業總況(續)

銀行券 發行高	債發行高	積立金	入金	出金	金銀在高	純益(△損)金	
						上半期	下半期
34,387,520	2,319,500	1,425,546	1,815,728,397	1,811,363,194	11,879,528	771,634	770,908
40,627,080	1,739,000	1,024,230	2,503,847,785	2,408,348,569	17,378,744	875,351	982,653
67,864,950	3,000,000	2,963,653	3,924,863,006	3,914,950,910	27,200,900	1,064,381	1,398,155
115,523,671	3,000,000	3,794,078	6,888,012,626	6,870,763,522	44,540,004	1,880,084	3,312,057
163,600,055	17,500,000	6,508,478	13,089,710,854	13,094,502,360	39,748,498	1,926,325	3,700,363
114,034,620	33,450,000	10,083,330	13,951,567,875	13,936,127,717	55,165,734	4,905,565	5,347,715
136,360,500	49,550,000	12,531,063	13,113,862,074	13,125,368,463	43,659,345	5,339,674	5,561,631
136,360,500	—	9,410,000	6,448,257,102	6,462,862,967	35,192,621	3,516,496	3,524,286
—	49,550,000	1,108,270	3,173,773,935	3,173,161,152	1,969,929	761,008	829,456
—	—	2,012,793	3,491,831,037	3,489,344,354	6,496,795	1,062,080	1,207,889
136,360,500	49,550,000	12,531,063	13,113,862,074	13,125,368,463	43,659,345	5,339,674	5,561,631

金種類別 (※印ハ政府預金ヲ示シ外書トス)

預金	特別當座預金		其ノ他預金		合計	
	總預高	年末現在高	總預高	年末現在高	總預高	年末現在高
7,204,290	21,009,360	3,720,515	25,276,239	1,808,396	※ 37,617,922	※ 5,000,000
7,192,817	28,398,614	4,157,489	25,229,456	1,813,140	※ 314,203,272	18,355,570
6,971,344	34,092,720	4,683,595	39,838,112	9,167,179	※ 5,000,000	426,494,546
12,179,211	32,704,319	5,012,585	39,552,269	9,018,900	518,749,181	27,837,759
8,996,746	31,392,583	5,389,321	22,823,852	8,682,178	521,040,290	34,436,861
10,986,534	31,925,235	7,330,531	23,550,184	7,862,042	415,751,039	32,320,537
12,206,006	47,087,679	8,851,207	30,590,890	8,210,570	435,902,648	35,626,790
14,043,802	67,131,794	10,436,870	48,028,896	11,736,777	610,018,974	43,716,543
24,275,004	107,000,114	15,981,434	76,285,443	22,868,399	908,219,672	53,912,037
32,255,436	178,242,866	20,574,659	210,294,336	34,916,733	1,529,238,527	84,649,485
26,476,090	174,612,194	22,245,180	366,876,688	50,769,142	3,218,675,632	125,265,334
33,838,231	175,635,057	31,761,582	573,975,250	46,415,378	3,263,685,550	139,357,931
5,704,969	11,922,579	3,507,857	63,689,406	21,418,767	3,261,779,768	171,891,470
9,864,703	54,705,105	9,407,454	410,740,416	15,872,317	1,021,529,079	39,028,064
13,268,559	109,007,373	18,816,271	99,545,428	9,124,294	1,012,595,716	59,515,600
33,838,231	175,635,057	31,761,582	573,975,250	46,415,378	1,227,654,973	73,348,406

20. 各種銀行預金

		一 月	二 月	三 月	四 月	五 月
累 年 比 較	明治四十三年	20,408,122	17,810,850	18,079,064	16,605,194	16,440,654
	明治四十四年	17,834,180	17,507,532	18,683,340	21,069,861	21,663,501
	大正元年	20,183,686	21,067,010	24,668,985	25,860,408	25,792,226
	大正二年	28,344,201	27,846,361	38,313,546	39,393,204	38,837,164
	大正三年	34,480,120	33,738,612	33,675,303	35,002,097	35,011,974
	大正四年	32,365,380	32,489,883	32,367,038	34,446,864	35,141,734
	大正五年	36,729,064	36,942,550	38,565,486	40,224,476	41,232,052
	大正六年	45,476,092	45,022,708	46,824,254	52,644,859	50,070,787
	大正七年	56,860,208	56,955,125	62,788,841	72,605,878	69,990,204
	大正八年	92,814,586	92,434,159	92,872,287	91,308,240	98,163,201
大 正 十 年	大正九年	125,925,513	128,295,732	129,948,306	129,235,408	128,492,657
	大正十年	143,388,212	145,456,200	151,261,434	157,477,945	163,445,378
	官公金預金	6,559,448	6,900,538	7,563,838	7,521,244	8,250,515
	定期預金	37,212,037	39,851,465	43,122,894	47,042,429	46,911,404
	當座預金	26,830,539	25,349,855	27,031,591	28,086,889	28,718,796
其 他 預 金	特別當座預金	23,891,598	25,363,324	25,568,693	27,555,876	27,562,470
	共 他 預 金	48,885,590	47,986,018	47,974,418	47,271,507	52,002,184
	總 計	148,938,212	145,456,200	151,261,434	157,477,945	163,445,378

備考 本表ニハ 鮮外支店出張所ノ分ヲ包含セズ

21. 各種銀行貸

	政府貸上及別途貸付		年賦及定期貸付金		貸 付 金		
	總貸付高	年末現在高	總貸付高	年末現在高	總貸付高	年末現在高	
累 年 比 較	明治四十三年末	21,257,362	14,921,541	1,261,083	1,216,419	20,696,698	7,472,045
	明治四十四年末	20,609,712	11,793,863	2,481,503	1,824,040	25,100,965	8,990,114
	大正元年末	23,306,863	17,018,863	2,475,617	2,234,700	40,198,032	11,918,363
	大正二年末	23,018,863	14,023,067	3,749,589	2,963,932	38,267,054	13,746,316
	大正三年末	14,922,016	13,621,367	4,072,353	4,144,576	45,141,451	13,733,590
	大正四年末	15,116,623	13,213,850	4,917,348	3,743,230	27,061,574	14,408,657
	大正五年末	20,993,034	13,300,584	1,058,430	3,175,075	33,583,310	15,820,813
	大正六年末	17,380,741	16,156,089	2,693,665	4,393,485	62,814,889	20,019,064
	大正七年年末	11,702,155	13,363,416	6,342,439	8,116,709	105,843,418	31,575,261
	大正八年年末	16,129,178	17,281,112	37,668,795	27,924,457	112,061,631	32,542,980
大 正 十 年	大正九年年末	1,182,831	16,174,338	31,989,565	48,139,571	79,823,048	21,956,284
	大正十年末	5,000,000	19,943,312	47,177,250	73,711,285	439,299,056	125,532,720

現在高月別 各月末日 (政府預金ヲ包含セズ)

六 月	七 月	八 月	九 月	十 月	十 一 月	十 二 月
16,807,413	16,673,585	18,056,878	18,398,704	18,498,625	18,062,297	18,355,570
21,930,002	23,050,221	22,059,713	21,769,123	21,705,980	20,021,102	19,549,641
7,023,792	27,348,864	26,400,138	26,461,472	27,908,016	27,850,355	27,837,759
38,318,170	38,599,274	36,659,902	36,594,682	35,152,541	33,795,831	34,436,861
34,642,005	34,439,373	32,745,820	33,036,375	33,032,490	32,559,915	32,320,537
36,538,906	35,902,075	35,574,445	35,933,137	35,718,279	34,781,845	35,620,790
42,185,340	42,012,241	42,726,146	42,588,430	42,019,921	41,084,092	43,716,543
50,319,765	50,207,771	49,883,121	53,479,363	52,727,336	53,185,539	53,912,037
71,921,915	74,172,180	74,343,551	75,936,037	74,388,576	74,330,078	84,649,485
103,445,050	106,545,641	106,736,018	107,972,388	116,099,797	115,076,819	125,265,334
122,503,012	118,943,014	121,910,199	144,598,462	142,495,038	140,243,676	139,357,931
155,844,178	160,637,750	157,682,802	157,748,924	153,632,189	158,673,737	171,891,470
8,928,659	8,466,087	7,946,062	8,302,888	8,506,619	9,363,733	9,597,421
47,577,645	49,009,032	48,601,302	48,948,878	48,286,041	47,025,255	50,278,858
30,020,003	32,127,469	30,541,632	30,579,991	29,524,173	31,099,569	33,838,231
27,785,751	30,107,736	32,193,517	29,296,344	29,760,457	30,630,624	31,761,582
41,532,120	40,927,426	38,400,289	40,620,823	37,554,899	40,554,556	46,415,378
155,844,178	160,637,750	157,682,802	157,748,924	153,632,189	158,673,737	171,891,470

出 金 種 類 別

當座預金貸越		割 引 手 形		荷 爲 替		合 計	
總貸付高	年末現在高	總貸付高	年末現在高	總貸付高	年末現在高	總貸付高	年末現在高
61,623,283	1,577,503	85,101,760	11,790,486	12,739,043	934,148	202,679,234	37,912,142
89,247,984	2,503,843	159,461,895	16,766,425	10,045,944	605,891	306,948,003	42,484,174
134,416,308	3,919,632	156,670,114	32,445,896	11,842,664	533,020	367,855,628	58,070,479
156,974,628	4,127,884	198,047,303	26,508,633	12,631,813	1,127,489	432,680,250	62,497,921
134,643,429	4,814,228	174,130,021	24,135,416	11,088,334	687,350	383,997,604	61,134,527
111,846,539	4,133,968	164,784,187	23,372,914	20,101,760	1,082,137	343,831,029	60,554,756
146,183,517	6,967,577	182,772,554	28,041,358	20,462,484	2,059,578	405,053,329	69,364,985
244,562,650	7,720,343	291,487,740	45,574,815	31,768,447	2,324,558	650,708,132	96,188,154
461,652,710	16,214,666	455,081,101	56,014,606	105,554,715	15,048,889	1,146,176,538	140,338,547
946,041,542	19,728,238	1,058,546,186	156,711,917	219,599,713	16,455,893	2,390,047,045	270,647,597
830,722,735	17,968,873	1,221,314,584	118,279,796	155,970,866	8,177,240	2,321,093,629	230,696,102
632,927,607	16,480,103	626,586,454	53,373,610	200,425,465	18,219,631	1,951,415,832	307,260,661

各種銀行貸

	政府貸上及別途貸付		年賦及定期貸付金		貸付金	
	總貸付高	年末現在高	總貸付高	年末現在高	總貸付高	年末現在高
朝鮮銀行	5,000,000	10,943,312	—	—	223,281,505	46,043,586
朝鮮殖産銀行	—	—	47,177,250	73,711,285	119,432,055	32,130,828
普通銀行	—	—	—	—	96,585,193	47,358,300
總計	5,000,000	10,943,312	47,177,250	73,711,285	439,298,753	125,532,714

備考 本表ニハ朝鮮外支店出張所ノ分ヲ包含セス

22. 各種銀行貸出

	月					
	一	二	三	四	五	六
明治四十三年	16,871,266	16,114,787	17,221,030	17,923,449	17,993,313	—
明治四十四年	22,740,836	23,011,730	23,974,174	24,538,421	24,550,230	—
大正元年	31,275,652	31,307,327	32,770,700	33,110,394	32,474,070	—
大正二年	40,771,432	40,160,067	41,569,954	41,052,541	41,250,910	—
大正三年	47,011,085	46,968,531	47,157,682	45,003,364	44,226,012	—
大正四年	47,720,004	46,588,003	45,570,627	43,934,304	42,788,738	—
大正五年	45,984,607	47,082,473	44,455,063	42,658,863	43,021,150	—
大正六年	50,833,202	50,681,787	50,918,266	49,274,261	50,568,201	—
大正七年	83,369,579	81,930,351	87,511,289	83,143,719	79,355,950	—
大正八年	134,743,614	135,252,316	139,637,556	135,634,542	142,784,906	—
大正九年	246,963,781	244,724,487	245,393,263	230,624,298	223,090,659	—
大正十年	212,995,259	210,976,940	217,515,556	219,412,578	211,603,518	—
大正十年	年賦定期貸付金	48,895,120	50,859,942	51,402,057	55,442,044	57,178,466
	普通貸付金	96,488,651	96,398,013	102,278,771	98,911,153	93,363,833
	當座貸越	18,034,921	17,718,098	17,374,711	16,925,007	16,810,235
	割引手形	49,576,507	46,000,887	46,460,017	49,034,374	44,250,984
	總計	212,995,259	210,976,940	217,515,556	219,412,578	211,603,518

備考 本表ニハ朝鮮外支店出張所ノ分ヲ包含セス

23. 各種銀行預金及

	京畿道	忠清北道	忠清南道	全羅北道	全羅南道	慶尙北道
	明治四十三年末	10,973,418	78,756	285,701	921,109	706,851
明治四十四年末	11,286,045	119,117	445,182	812,840	901,419	806,985
大正元年末	18,705,627	185,702	483,582	598,420	986,196	908,454

出金種類別 (續)

當座預金貸越		割引手形		荷爲替		合計	
總貸付高	年末現在高	總貸付高	年末現在高	總貸付高	年末現在高	總貸付高	年末現在高
291,450,090	2,850,050	110,851,718	13,340,791	72,121,361	8,004,935	711,704,077	90,183,283
128,216,661	6,243,007	131,167,133	14,671,340	60,533,979	4,427,403	486,527,081	131,183,863
213,200,886	7,386,437	375,567,003	25,361,479	67,770,122	5,787,293	753,184,074	85,893,515
692,927,607	16,480,108	626,586,454	53,373,610	200,425,463	18,219,681	1,951,415,832	307,260,661

金現在高月別 各月末日 (政府貸上金及別途貸付金ヲ包含セス)

六月	七月	八月	九月	十月	十一月	十二月
17,780,926	17,711,090	18,247,254	18,903,260	20,040,319	21,000,748	22,990,599
23,435,393	23,811,689	24,597,116	24,766,724	26,989,946	28,868,659	30,690,311
32,806,472	32,449,775	33,589,055	34,551,305	36,641,666	39,797,864	41,051,616
40,723,872	40,178,041	39,958,657	40,775,552	42,658,851	46,131,962	48,474,254
43,821,832	42,640,990	43,428,213	43,814,959	43,886,035	45,079,840	47,513,100
41,554,728	39,708,060	39,252,443	39,981,662	40,861,872	44,838,568	47,340,906
42,060,008	42,098,114	42,519,957	43,910,697	46,823,467	55,051,719	58,064,401
52,711,509	56,456,478	59,201,002	61,639,056	66,549,967	74,211,166	80,032,065
81,159,006	85,793,662	89,459,737	86,000,361	93,163,013	104,191,544	126,970,131
148,153,108	164,041,501	174,117,606	188,260,154	205,852,821	239,406,595	253,363,485
217,675,686	210,988,157	206,527,951	220,401,795	201,655,578	204,802,864	214,521,764
216,491,975	222,045,692	232,366,419	241,177,914	251,010,425	276,908,019	287,317,349
59,798,266	62,482,217	65,026,140	67,403,898	69,266,044	71,269,239	73,711,285
97,082,420	98,578,747	102,050,351	101,465,053	102,830,200	115,303,438	125,532,720
16,607,365	16,027,285	16,289,818	16,868,830	17,378,566	18,850,670	16,480,103
43,003,924	44,957,443	49,000,110	55,440,133	61,535,615	71,484,672	71,593,241
216,491,975	222,045,692	232,366,419	241,177,914	251,010,425	276,908,019	287,317,349

貸出金地方別 (政府預金、政府貸上金及別途貸付金ヲ包含セス)

慶尙南道	黃海道	平安南道	平安北道	江原道	咸鏡南道	咸鏡北道	合計
2,408,129	110,450	1,043,618	143,429	37,827	557,654	407,625	18,355,570
2,507,317	209,463	1,140,963	320,564	68,523	593,837	337,840	19,549,641
2,510,478	245,308	1,540,484	282,027	81,001	766,669	593,811	27,837,759





各種銀行爲

	受		入	
	送取	爲	割引及代金取	合
大正三年	朝鮮内地	71,223,433	30,221,302	107,444,815
	朝鮮外	45,485,528	27,314,490	72,800,027
	對外國	2,830,403	2,120,594	4,950,997
	計	119,539,364	65,662,485	185,201,849
大正四年	朝鮮内地	81,220,973	37,496,236	118,717,209
	朝鮮外	39,955,913	27,382,533	67,338,446
	對外國	4,092,131	1,470,364	5,562,495
	計	125,269,017	66,349,133	191,618,150
大正五年	朝鮮内地	112,904,315	51,692,137	164,596,452
	朝鮮外	53,875,845	35,061,540	88,937,385
	對外國	6,537,508	2,477,153	9,014,661
	計	173,317,668	89,230,835	262,548,503
大正六年	朝鮮内地	100,103,325	85,582,520	185,685,845
	朝鮮外	79,606,418	50,620,878	130,227,300
	對外國	9,766,788	3,905,197	13,671,985
	計	249,476,531	140,114,604	389,591,135
大正七年	朝鮮内地	252,226,715	170,835,951	423,062,666
	朝鮮外	98,336,447	77,615,504	175,951,951
	對外國	23,975,001	10,494,828	34,469,829
	計	374,538,163	258,947,083	633,485,246
大正八年	朝鮮内地	452,072,706	359,334,847	811,407,553
	朝鮮外	207,441,661	159,501,471	366,943,132
	對外國	35,101,842	27,866,309	62,968,151
	計	694,616,209	546,702,627	1,241,318,836
大正九年	朝鮮内地	369,236,863	269,045,814	638,282,677
	朝鮮外	190,072,824	111,906,043	302,275,867
	對外國	38,748,333	46,838,309	85,586,642
	計	598,058,020	426,790,166	1,024,848,186
大正十年	朝鮮内地	374,955,470	220,514,641	595,470,111
	朝鮮外	195,089,804	94,694,690	289,784,494
	對外國	33,272,716	14,696,238	47,968,954
	計	603,317,990	329,905,569	933,223,559

備考 本表ニハ朝鮮外支店出張所ノ分ヲ包含セス

25. 朝鮮銀行

	支店出張所		公 稱 本 金	拂 込 本 金	政 府 補 助		銀 行 券 高
	朝鮮内	朝鮮外			引 受 株	貸 下 金	
明治四十三年	12	2	10,000,000	2,500,000	750,000	1,220,000	20,163,900
明治四十四年	12	2	10,000,000	5,000,000	1,500,000	1,210,000	25,006,540
大正元年	12	2	10,000,000	7,500,000	2,250,000	1,200,000	25,550,400
大正二年	12	6	10,000,000	7,500,000	2,250,000	1,200,000	25,693,360
大正三年	12	6	10,000,000	10,000,000	3,000,000	1,200,000	21,850,370
大正四年	12	6	10,000,000	10,000,000	3,000,000	1,200,000	34,387,520
大正五年	12	12	10,000,000	10,000,000	3,000,000	1,200,000	40,627,080

替 受 拂 高 (續)

	拂		出		受 越 (△ 拂 過)
	送取	爲	割引及代金取	合	
大正三年	朝鮮内地	73,156,270	34,098,003	107,254,273	190,536
	朝鮮外	22,490,324	24,703,024	47,199,048	25,600,079
	對外國	2,547,202	2,930,761	5,477,963	511,969
	計	98,193,802	61,732,388	159,932,100	25,278,049
大正四年	朝鮮内地	80,318,189	30,068,443	110,386,632	2,330,577
	朝鮮外	24,053,597	39,025,432	63,079,029	3,359,417
	對外國	2,501,055	3,003,529	5,504,584	542,089
	計	107,772,841	78,697,404	186,470,245	5,147,905
大正五年	朝鮮内地	111,952,598	48,047,867	160,000,465	4,655,987
	朝鮮外	35,706,361	35,310,663	71,017,024	17,920,361
	對外國	4,930,697	4,930,697	9,741,394	720,640
	計	152,460,558	88,289,227	240,758,795	21,849,708
大正六年	朝鮮内地	159,066,723	87,064,272	246,130,995	445,141
	朝鮮外	59,463,327	48,215,020	107,678,347	22,554,940
	對外國	7,721,867	8,307,061	16,028,928	2,356,043
	計	226,251,917	143,586,353	369,838,270	19,752,865
大正七年	朝鮮内地	243,236,706	159,109,309	402,346,015	20,714,651
	朝鮮外	80,244,840	101,811,248	185,056,088	9,104,137
	對外國	10,194,861	8,874,492	19,069,353	15,401,876
	計	333,676,407	272,795,049	606,473,456	27,012,390
大正八年	朝鮮内地	432,433,600	373,880,177	806,313,837	5,093,716
	朝鮮外	133,232,423	189,695,444	322,927,867	44,015,265
	對外國	16,130,636	13,796,724	29,927,360	33,040,791
	計	581,796,719	577,372,345	1,159,169,064	82,149,772
大正九年	朝鮮内地	360,900,118	252,658,773	619,558,891	17,723,786
	朝鮮外	151,291,994	135,510,034	286,802,028	15,776,839
	對外國	20,996,688	18,473,235	39,469,923	46,116,849
	計	539,188,700	406,642,042	945,830,742	79,617,474
大正十年	朝鮮内地	364,430,014	203,944,305	568,374,319	27,095,792
	朝鮮外	122,638,581	151,028,175	273,666,756	16,117,738
	對外國	10,608,582	10,392,169	21,000,751	20,968,203
	計	497,677,177	365,364,649	863,041,826	70,181,733

營 業 總 況

積立金	入 金	出 金	金 銀 在 高	純 益 金		政 府 補 給 金		配 當 步 合	
				上 半 期	下 半 期	上 半 期	下 半 期	上 半 期	下 半 期
7,150	505,765,000	504,777,490	7,223,098	20,240	39,858	31,010	19,642	0.60	0.60
34,650	593,594,755	593,840,260	6,977,593	73,829	131,171	10,170	—	0.60	0.60
53,523	1,004,395,928	1,006,297,170	5,076,351	150,527	205,405	—	—	0.60	0.60
134,000	914,176,809	915,575,916	3,677,244	223,084	247,393	—	—	0.60	0.60
240,000	838,744,177	836,009,061	6,412,360	399,328	413,312	—	—	0.70	0.70
378,500	920,767,871	916,594,848	10,585,383	463,921	447,151	—	—	0.70	0.70
518,000	1,309,562,206	1,304,619,184	15,528,405	503,747	592,090	—	—	0.70	0.70



朝鮮銀行

	支店出張所		公 積 金	拂 込 金	政 府 補 助		銀 行 券 高
	朝鮮内	朝鮮外			引 受 株	貸 下 金	
大 正 六 年	12	15	20,000,000	15,000,000	3,000,000	1,200,000	67,364,950
大 正 七 年	10	22	40,000,000	25,000,000	3,000,000	1,200,000	115,523,671
大 正 八 年	10	25	40,000,000	39,945,000	3,000,000	1,200,000	163,600,055
大 正 九 年	10	25	80,000,000	50,000,000	3,000,000	1,200,000	114,034,620
大 正 十 年	10	25	80,000,000	50,000,000	3,000,000	1,200,000	136,360,560

備考 (一) 朝鮮銀行ハ元韓國銀行ト稱シ明治四十二年十一月二十四日營業ヲ開始シ同四十四年八月十五日朝鮮銀行  
(二) 表中申出入出金及金銀在高ハ朝鮮内本支店出張所ノ取扱高ナリ

26. 朝鮮銀行

	官 公 預 金		定 期 預 金		當 座
	總 預 高	年 末 現 在 高	總 預 高	年 末 現 在 高	
明 治 四 十 三 年	※ 27,617,922 13,492,788	※ 5,000,000 569,642	3,540,314	869,644	100,484,730
明 治 四 十 四 年	※ 5,000,000 5,316,253	650,172	2,189,975	1,000,308	172,631,313
大 正 元 年	5,810,004	713,598	3,818,676	1,275,069	208,402,038
大 正 二 年	5,531,777	1,111,874	9,478,783	1,456,229	216,024,433
大 正 三 年	5,493,361	1,303,005	3,574,930	1,632,221	162,512,733
大 正 四 年	4,708,988	1,263,538	3,269,785	1,915,358	178,147,674
大 正 五 年	7,388,837	1,175,113	6,766,358	2,708,275	250,097,872
大 正 六 年	6,272,874	1,125,628	9,420,674	4,925,686	352,323,577
大 正 七 年	6,848,344	1,143,415	5,620,968	2,585,877	541,856,086
大 正 八 年	5,716,431	1,047,417	5,811,792	4,110,695	1,092,532,038
大 正 九 年	3,391,225	309,244	9,673,550	4,499,691	1,004,927,772
大 正 十 年	8,747,457	747,596	16,598,189	7,648,875	920,571,448

備考 本表ニハ朝鮮外支店出張所ノ分ヲ包含セス

27. 朝鮮銀行借入金

	總 借 入 高	年 末 現 在 高
明 治 四 十 三 年	1,000,000	—
明 治 四 十 四 年	2,000,000	2,000,000
大 正 元 年	10,976,300	3,000,000
大 正 二 年	3,000,000	3,000,000
大 正 三 年	4,952,600	4,952,600

營業總況(續)

積立金	入 金	出 金	金銀在高	純 益 金		政府補給金		配 當 少 合	
				上 半 期	下 半 期	上 半 期	下 半 期	上 半 期	下 半 期
1,083,000	2,155,478,655	2,147,013,267	23,993,793	618,031	899,222	—	—	0.80	0.80
2,333,000	3,765,229,121	3,739,732,885	39,400,029	1,267,730	1,030,652	—	—	0.80	0.90
4,820,000	6,971,879,587	6,978,209,049	33,070,567	1,128,629	2,463,824	—	—	0.90	0.90
7,650,000	7,350,495,178	7,333,744,347	49,798,476	3,237,368	3,557,421	—	—	0.90	1.00
9,410,000	6,448,257,102	6,462,862,957	35,192,621	3,516,499	3,524,286	—	—	1.00	1.00

ト改稱セリ

行 預 金 (※印ハ政府預金)

預 金	特 別 當 座 預 金		其 他 預 金		合 計	
	年 末 現 在 高	總 預 高	年 末 現 在 高	總 預 高	年 末 現 在 高	總 預 高
2,153,122	4,859,274	992,134	13,857,994	885,873	※ 37,617,922 136,235,109	※ 5,000,900 5,470,415
1,894,089	6,313,048	1,125,739	11,149,670	1,145,155	※ 5,000,000 197,600,259	5,905,463
1,812,412	8,682,191	1,513,292	27,272,892	7,930,426	254,076,701	13,244,707
6,909,113	6,155,201	1,288,961	29,666,349	7,884,696	266,856,543	18,650,873
4,149,040	5,004,650	1,487,986	12,844,434	7,482,881	189,490,108	16,055,199
3,934,207	4,844,555	1,975,629	14,728,021	6,693,166	205,699,026	15,781,898
4,503,994	8,196,212	1,929,780	17,320,690	6,880,926	289,764,969	17,288,088
3,704,589	7,415,640	1,886,772	22,873,576	9,280,665	398,306,341	20,923,331
5,875,304	9,755,624	2,161,218	34,840,314	20,064,942	598,921,336	31,830,756
6,769,396	13,131,768	2,632,693	78,060,176	23,498,149	1,195,252,205	38,058,341
5,652,267	17,473,896	3,249,758	119,388,413	33,209,510	1,214,854,856	46,920,470
5,704,969	11,922,579	3,507,857	63,689,406	21,418,767	1,021,529,079	39,028,064

朝鮮銀行借入金(續)

	總 借 入 高	年 末 現 在 高
大 正 四 年	4,952,600	3,000,000
大 正 五 年	3,111,111	3,000,000
大 正 六 年	3,700,000	3,000,000
大 正 七 年	3,000,000	3,000,000
大 正 八 年	5,000,000	3,440,000
大 正 九 年	—	3,000,000
大 正 十 年	—	3,000,000

備考 本表ニハ朝鮮外支店出張所ノ分ヲ包含セス

28. 朝鮮銀行

	政府貸上及別途貸付		普通貸付金		當座貸越	
	總貸付高	年末現在高	總貸付高	年末現在高	總貸付高	年末現在高
明治四十三年	21,257,362	14,921,541	5,737,885	2,121,007	25,709,428	348,473
明治四十四年	20,609,712	11,793,863	7,379,781	3,319,839	40,302,724	1,064,966
大正元年	22,306,863	17,018,863	14,370,877	4,340,979	69,285,864	1,701,311
大正二年	23,018,863	14,023,067	14,180,782	5,298,465	95,446,598	1,461,691
大正三年	14,022,016	13,621,367	20,078,725	5,158,299	81,841,466	1,840,606
大正四年	15,116,623	13,215,850	7,515,254	4,608,832	58,327,973	1,951,266
大正五年	20,993,034	13,300,584	11,324,540	4,621,240	78,134,221	4,879,257
大正六年	17,380,741	16,156,089	24,090,345	5,468,370	133,426,347	4,753,384
大正七年	11,702,155	13,368,416	32,921,652	11,268,880	276,842,475	10,733,132
大正八年	16,129,178	17,284,112	13,289,762	7,343,738	562,950,086	7,835,099
大正九年	1,182,831	16,174,338	3,179,188	12,364,008	464,541,018	3,948,157
大正十年	5,000,000	19,943,312	223,281,505	46,043,586	291,450,090	2,850,659

備考 本表ニハ鮮外支店出張所ノ分ヲ包含セス

29. 朝鮮銀行貸出金擔保別 (政府貸上金、別途貸付金ヲ包含セス)

	不動産	有價證券	商 品	信 用	合 計
明治四十三年末	860,603	329,192	794,452	3,374,398	5,358,646
明治四十四年末	1,101,576	531,165	410,048	7,099,698	9,142,489
大正元年末	1,534,213	1,454,045	1,472,744	9,452,719	13,913,721
大正二年末	1,932,463	2,235,337	3,565,328	10,612,447	18,345,575
大正三年末	2,164,622	2,127,070	2,895,308	10,940,533	18,127,533
大正四年末	3,561,761	1,261,753	1,896,945	10,276,112	16,996,571
大正五年末	2,735,741	1,954,623	3,436,123	14,176,404	22,302,891
大正六年末	2,834,704	4,300,486	3,993,150	22,123,590	33,251,930
大正七年末	5,049,006	2,877,771	9,220,954	35,013,924	52,161,655
大正八年末	5,605,074	5,088,315	27,447,141	65,782,152	103,922,682
大正九年末	12,037,219	4,330,873	10,632,085	34,058,220	61,058,406
大正十年末	13,718,314	4,691,334	12,701,329	39,128,004	70,239,971

備考 本表ニハ鮮外支店出張所ノ分ヲ包含セス

貸 出 高

例 引 手 形		荷 爲 替 手 形		合 計	
總貸付高	年末現在高	總貸付高	年末現在高	總貸付高	年末現在高
25,547,000	2,492,307	4,455,273	396,859	82,766,948	20,280,187
75,889,447	4,057,627	2,155,301	100,057	146,336,965	20,936,352
46,725,706	7,804,155	1,406,335	67,276	154,095,645	30,932,584
69,828,143	11,526,463	1,815,126	58,951	204,289,512	32,369,242
64,907,958	11,108,489	662,828	20,139	181,572,993	31,748,900
75,530,150	10,422,121	285,270	14,352	156,775,270	30,210,421
82,334,654	12,778,050	226,203	24,338	193,012,652	35,603,475
133,060,280	23,017,949	531,347	12,227	309,989,060	49,408,019
185,865,915	23,855,637	39,984,465	6,304,006	547,316,662	65,630,071
440,087,270	79,861,293	90,375,077	8,882,552	1,122,831,373	121,206,794
486,935,406	41,335,468	65,586,976	3,410,773	1,021,425,419	77,232,744
119,851,718	13,340,791	72,121,364	8,004,935	711,704,677	90,183,283

30. 朝鮮銀行預ケ金

	總 預 け 高	年 末 現 在 高
明治四十三年	3,753,387	15,469
明治四十四年	1,836,945	629,743
大正元年	3,137,433	523,769
大正二年	2,993,556	535,389
大正三年	3,329,412	549,296
大正四年	5,710,147	722,225
大正五年	5,520,175	700,381
大正六年	22,794,005	124,703
大正七年	13,325,310	124,277
大正八年	20,063,014	743,031
大正九年	15,832,633	661,266
大正十年	13,284,152	14,317

備考 本表ニハ鮮外支店出張所ノ分ヲ包含セス

31. 朝鮮銀行爲替受拂高

	受			入			拂			出																		
	送金爲替取組高	割引及代金取立手形取立高	合 計	送金爲替任拂高	割引及代金取立手形取立高	合 計	送金爲替取組高	割引及代金取立手形取立高	合 計	送金爲替任拂高	割引及代金取立手形取立高	合 計																
													取組高	取立高	取組高	取立高	取組高	取立高	取組高	取立高								
明治四十三年	朝鮮内	34,371,201	7,780,389	42,160,590	37,553,031	5,149,257	42,702,288	對内地	15,815,501	6,075,193	21,890,694	13,125,451	6,263,718	19,389,169	對外國	821,899	90,310	912,209	3,368,190	1,077,632	4,445,828	計	51,008,601	13,954,892	64,063,493	54,040,678	12,400,607	66,537,285
明治四十四年	朝鮮内	40,031,835	12,024,073	52,055,908	43,635,175	8,515,066	52,150,241	對内地	21,429,364	8,306,724	29,736,088	11,969,002	5,613,852	17,583,454	對外國	506,241	891,780	1,398,021	3,336,126	1,228,279	4,564,399	計	62,507,440	21,222,577	83,730,017	58,940,003	15,357,101	74,298,004
大正元年	朝鮮内	50,432,969	18,555,516	68,988,485	51,408,869	18,281,205	69,690,164	對内地	23,725,685	8,742,887	32,468,572	15,371,522	8,101,073	23,472,595	對外國	640,394	481,789	1,122,183	1,119,361	1,908,488	3,027,849	計	74,799,048	27,780,192	102,579,240	67,899,752	28,290,856	96,190,608
大正二年	朝鮮内	55,097,796	18,285,976	73,383,772	61,756,534	19,488,798	81,245,332	對内地	31,434,493	8,548,653	39,983,146	21,667,282	14,349,525	36,016,807	對外國	3,168,488	1,338,016	4,506,504	3,781,457	2,087,058	5,868,515	計	89,700,779	28,172,645	117,873,424	87,205,278	35,925,381	123,130,654
大正三年	朝鮮内	40,495,317	13,024,150	53,519,467	46,341,071	12,491,827	58,832,898	對内地	25,869,715	9,576,219	35,445,934	13,317,284	15,769,716	29,087,000	對外國	1,949,933	1,290,078	3,240,011	2,202,413	2,004,700	4,207,173	計	68,314,965	23,890,456	92,205,421	61,860,768	30,266,303	92,127,071
大正四年	朝鮮内	53,134,076	12,930,560	66,064,636	53,780,497	10,768,125	64,548,622	對内地	21,816,610	10,651,847	32,468,457	14,164,072	20,912,939	35,077,011	對外國	2,991,921	1,063,421	4,055,342	2,016,891	2,122,280	4,139,171	計	77,942,610	24,645,826	102,588,438	69,962,060	33,803,344	103,765,404

32. 朝鮮殖産銀

	支店	公稱資本金	拂込資本金	政府補助		債券發行高	積立金
				引受株	貸下金		
大正七年	46	10,000,000	4,197,940	329,900	1,459,980	3,000,000	606,270
大正八年	50	10,000,000	8,058,980	329,900	1,459,980	17,500,000	625,770
大正九年	52	30,000,000	15,000,000	329,900	1,459,980	33,450,000	943,270
大正十年	52	30,000,000	15,000,000	329,900	1,459,980	49,550,000	1,108,270

朝鮮殖産銀行ハ大正七年十一月一日創立營業ヲ開始シ同時ニ農工銀行ヲ合併セリ隨テ大正七年分ハ同年十一月一日以降

朝鮮銀行爲替受拂高 (續)

		受			入			拂			出																	
		送金爲替取組高	割引及代金取立手形取立高	合 計	送金爲替任拂高	割引及代金取立手形取立高	合 計	送金爲替取組高	割引及代金取立手形取立高	合 計	送金爲替任拂高	割引及代金取立手形取立高	合 計															
														取組高	取立高	取組高	取立高	取組高	取立高	取組高	取立高							
大正五年	朝鮮内	72,962,776	15,680,091	88,642,867	76,181,216	13,567,884	89,749,100	對内地	32,081,872	14,741,852	46,823,724	10,649,571	16,160,424	35,815,995	對外國	4,923,540	1,737,262	6,660,802	4,194,661	3,118,584	7,313,245	計	109,968,187	32,159,205	142,127,392	100,025,448	32,855,892	132,881,340
大正六年	朝鮮内	90,346,558	28,492,731	127,839,289	106,466,286	26,378,419	132,844,705	對内地	47,844,266	21,514,279	69,358,545	33,456,793	19,687,367	53,144,160	對外國	7,001,558	3,003,729	10,005,287	6,238,462	4,334,745	10,478,207	計	154,192,382	53,010,739	207,203,121	146,161,544	50,300,534	196,462,072
大正七年	朝鮮内	153,348,155	60,643,079	213,997,234	153,516,113	53,582,189	207,098,302	對内地	51,666,107	33,667,772	85,333,879	47,828,053	49,903,082	97,731,725	對外國	18,424,512	7,799,541	26,224,053	8,595,831	5,352,771	13,948,602	計	223,438,774	102,116,392	325,555,166	209,939,997	108,838,642	318,778,639
大正八年	朝鮮内	253,578,777	127,450,067	381,028,844	242,543,025	132,206,366	374,749,391	對内地	114,026,152	72,225,546	186,251,698	80,442,468	97,118,290	177,560,758	對外國	24,675,666	18,462,300	43,138,026	11,840,115	7,380,512	19,220,627	計	392,280,595	218,137,973	610,418,568	334,825,608	236,705,168	571,530,776
大正九年	朝鮮内	301,179,846	77,031,421	378,211,267	198,355,094	81,949,611	280,304,705	對内地	92,876,723	50,085,010	142,961,733	96,656,290	73,713,919	170,370,209	對外國	28,984,932	39,105,929	68,090,861	16,499,264	11,054,183	27,553,447	計	323,011,501	166,222,360	489,263,861	311,510,648	166,717,713	478,228,361
大正十年	朝鮮内	208,488,787	39,326,000	247,814,787	193,945,490	41,251,302	235,196,792	對内地	106,688,371	34,778,058	141,466,429	78,188,657	77,561,963	155,750,620	對外國	23,472,062	9,146,751	32,618,813	7,324,094	5,857,377	13,181,471	計	338,640,220	83,250,809	421,900,029	279,458,241	124,670,642	404,128,883

本表ニハ朝鮮外支店出張所ノ分ヲ包含セス

行營業總況

入 金	出 金	金銀在 高	純 益 金		政府補給金		配 當 歩 合		
			上 半 期	下 半 期	上 半 期	下 半 期	上 半 期	下 半 期	
									上 半 期
394,441,466	394,433,930	1,033,400	—	74,346	—	39,887	—	—	0.70
2,583,722,520	2,582,892,049	1,863,880	115,381	285,327	43,000	—	—	0.70	0.70
2,732,061,924	2,733,168,658	1,357,146	474,495	750,132	—	—	—	0.70	0.80
3,173,773,935	3,173,161,152	1,969,920	761,098	829,456	—	—	—	0.80	0.90

ノ事實トス以下殖産銀行ニ關スル諸表皆同シ

### 33. 朝鮮殖產

	官公預金		定期預金		當座預金		特別當
	總預高	年末現在高	總預高	年末現在高	總預高	年末現在高	總預高
大正七年	3,459,310	2,364,234	1,106,883	2,184,390	70,214,659	4,902,308	11,709,784
大正八年	15,427,517	3,178,806	18,059,869	11,024,642	521,408,566	6,549,697	64,871,937
大正九年	26,091,041	4,497,016	16,144,724	10,904,845	506,786,212	5,925,332	55,712,652
大正十年	37,203,047	8,051,191	27,027,803	16,319,335	482,319,285	9,864,703	54,705,105

### 35. 朝鮮殖產

	定期及年賦償還貸付金		普通貸付金		當座貸越	
	總貸付高	年末現在高	總貸付高	年末現在高	總貸付高	年末現在高
大正七年	3,786,831	8,116,709	15,792,357	10,582,953	8,071,780	1,300,482
大正八年	37,668,795	27,924,457	31,175,985	17,753,385	59,396,355	4,463,370
大正九年	31,989,565	48,139,571	4,600,641	4,490,999	95,483,088	6,983,155
大正十年	47,177,250	73,711,285	119,432,058	32,130,828	128,216,661	6,243,037

### 36. 朝鮮殖產銀行貸出金擔保別

	不動產	有價證券	商 品	債 用	合 計
	大正七年年末	9,995,817	627,483	6,268,014	12,348,411
大正八年年末	21,898,537	2,937,722	15,161,778	31,037,601	71,055,638
大正九年年末	20,602,437	4,036,653	7,248,781	45,038,406	85,986,277
大正十年年末	49,141,851	5,205,201	11,064,004	65,772,807	131,183,863

### 37. 朝鮮殖產銀行預ケ金

	總 預 金		年 末 現 在 高
	總 預 高	年 末 現 在 高	
大正七年	34,393,173	184,004	
大正八年	212,051,992	3,204,777	
大正九年	233,827,754	9,851,649	
大正十年	229,848,472	399,628	

### 銀行預金

座預金	其ノ他預金		合 計	
	總預高	年末現在高	總預高	年末現在高
5,008,155	3,394,041	1,206,869	89,885,277	15,245,974
7,171,300	44,750,792	6,958,840	664,524,681	34,883,345
7,285,836	106,614,281	9,401,481	711,348,910	38,014,510
9,407,454	410,740,416	15,872,317	1,012,595,716	59,515,000

### 34. 朝鮮殖產銀行借入金

	總借入金	年末現在高
	大正七年	6,650,000
大正八年	190,969,453	11,297,402
大正九年	150,685,762	9,508,000
大正十年	131,440,774	9,604,000

### 銀行貸出金

制引手形	荷爲替手形		合 計		
	總貸付高	年末現在高	總貸付高	年末現在高	
19,867,538	6,272,678	10,815,144	3,566,938	58,333,950	29,839,760
204,065,858	17,926,205	49,765,200	2,783,221	382,072,193	71,055,638
270,830,069	24,409,387	42,965,529	1,963,165	445,818,892	85,986,277
131,167,133	14,671,340	60,533,979	4,427,403	486,527,081	131,183,863

### 38. 朝鮮殖產銀行爲替受拂高

	受 入			拂 出			
	送金爲替取	制引及代金取立手形取立高	合 計	送金爲替仕	制引及代金取立手形取立高	合 計	
	大正七年	17,465,964	24,838,408	42,304,372	19,091,498	16,800,121	35,891,619
大正八年	朝鮮内	995,773	1,681,267	2,077,040	1,055,847	4,643,522	5,699,369
	對内地	498,850	221,558	720,408	145,628	254,390	400,018
	對外國	18,966,587	26,741,233	45,701,830	20,292,973	21,698,033	41,991,006
大正九年	朝鮮内	109,784,166	155,377,084	265,161,250	126,446,505	109,446,993	235,893,798
	對内地	8,750,977	8,761,328	17,512,305	5,945,028	20,037,552	25,982,580
	對外國	2,795,709	3,330,208	6,125,917	987,191	1,646,142	2,633,333
大正十年	朝鮮内	121,330,852	167,468,620	288,799,472	133,379,024	131,130,687	264,509,711
	對内地	95,239,395	132,977,393	228,216,788	115,003,738	85,630,391	200,634,129
	對外國	11,139,722	6,745,860	17,885,582	6,247,338	13,484,381	19,731,719
大正十年	朝鮮内	2,343,807	3,038,264	5,382,071	644,519	1,953,648	2,598,167
	對内地	108,722,924	143,361,517	252,084,441	121,895,595	101,068,420	222,964,015
	對外國	100,217,716	128,980,550	229,198,266	124,808,252	88,093,470	212,901,722
大正十年	朝鮮内	11,267,799	9,109,683	20,377,482	6,595,959	24,098,153	30,694,112
	對内地	2,137,574	1,295,067	3,432,641	1,222,726	2,361,262	3,583,988
	對外國	113,623,089	139,385,300	253,008,389	132,626,937	114,552,885	247,179,822

39. 普通銀行

	支店、出張所	公稱資本金	拂込資本金	政府補助			
				引受株	貸下金		
累年比較	明治四十三年	20	1,350,000	×	3,050,000 375,000	280,097	20,813
	明治四十四年	23	4,050,000	×	3,050,000 1,172,813	265,097	59,025
	大正元年	26	4,990,000	×	3,050,000 2,352,500	541,696	66,975
	大正二年	28	7,290,000	×	3,050,000 3,056,250	385,616	100,463
	大正三年	28	7,290,000	×	3,000,000 3,315,000	307,576	133,950
	大正四年	29	7,290,000	×	3,700,000 3,315,000	133,950	340,536
	大正五年	33	7,576,000	×	2,780,000 3,376,000	133,950	331,496
	大正六年	37	8,493,500	×	2,700,000 4,056,000	133,950	237,456
	大正七年	45	9,993,500	×	3,100,000 5,768,500	133,950	259,410
	大正八年	51	14,650,000	×	3,100,000 8,900,000	133,950	249,410
大正十年	大正九年	59	33,350,000	×	3,100,000 14,950,000	133,950	231,376
	大正十年	64	34,350,000	×	3,100,000 15,323,262	133,950	205,296
大正十年	第一銀行支店	2	—	×	800,000	—	—
	十八銀行支店	9	—	×	1,650,000	—	—
	百三銀行支店	4	—	×	650,000	—	—
	漢城銀行	12	6,000,000	—	3,750,000	—	—
	韓一銀行	6	2,000,000	—	1,025,000	—	—
	朝鮮商業銀行	7	2,000,000	—	1,500,000	133,950	205,296
	朝鮮實業銀行	4	5,000,000	—	1,250,000	—	—
	海東銀行	—	2,000,000	—	500,000	—	—
	湖西銀行	4	2,000,000	—	725,000	—	—
	三南銀行	—	1,000,000	—	373,262	—	—
	湖南銀行	1	1,500,000	—	375,000	—	—
	大邱銀行	4	2,000,000	—	875,000	—	—
	鮮南銀行	1	300,000	—	300,000	—	—
	慶一銀行	—	2,000,000	—	500,000	—	—
	慶尙共立銀行	—	2,000,000	—	500,000	—	—
	釜山商業銀行	4	1,500,000	—	750,000	—	—
	慶南銀行	2	1,000,000	—	750,000	—	—
東萊銀行	1	500,000	—	250,000	—	—	
密陽銀行	—	50,000	—	50,000	—	—	
大同銀行	2	2,000,000	—	500,000	—	—	
新義州銀行	—	500,000	—	375,000	—	—	

營業總況 (×印ハ内地銀行支店  
元金ニシテ外幣トス)

積立金	入金	出金	金銀在商	純益(△損)金	
				上半期	下半期
214,530	403,199,277	403,262,048	887,072	△ 42,572 192,622	△ 393 242,570
204,886	490,579,642	490,561,916	905,398	205,787	246,770
261,229	618,668,601	618,537,703	1,036,356	273,195	328,124
419,883	633,101,170	632,992,659	1,144,867	334,645	369,314
485,860	650,709,631	651,092,916	761,582	393,401	343,152
560,015	634,728,404	634,629,786	860,200	307,937	292,424
607,205	845,908,397	845,498,070	1,270,527	310,838	317,083
727,883	1,207,185,897	1,206,125,789	2,330,635	366,860	405,519
854,800	2,104,679,710	2,102,993,779	4,016,566	1,257,685	1,660,674
1,062,708	4,134,108,747	4,133,311,262	4,814,051	682,315	915,258
1,490,060	3,868,410,773	3,869,214,712	4,010,112	1,193,702	1,040,162
2,012,793	3,491,831,037	3,489,344,354	6,496,795	1,062,080	1,207,889
—	491,223,330	490,713,694	824,732	48,818	88,217
—	530,563,964	530,598,121	507,030	103,164	118,163
—	319,855,588	318,516,738	1,931,220	31,945	43,947
235,000	536,242,253	536,128,333	852,035	209,016	209,303
527,006	237,930,941	238,141,303	343,885	106,689	113,329
549,000	539,972,318	539,882,776	531,077	113,215	116,139
30,000	320,027,260	319,563,527	648,567	67,428	90,115
—	6,151,362	6,086,842	115,109	△ 2,863	6,888
74,337	50,337,247	50,331,207	101,899	47,587	53,397
15,000	4,491,441	4,497,147	2,597	16,962	16,777
12,000	45,325,217	45,336,356	20,969	16,802	23,020
154,000	76,038,538	76,041,852	78,777	62,806	70,905
68,158	31,845,774	31,845,800	18,324	24,018	30,659
9,000	16,961,886	16,960,281	3,683	19,697	23,869
12,000	5,574,190	5,574,005	5,670	37,220	30,738
95,948	90,701,729	90,652,988	140,169	12,221	35,994
91,000	30,990,538	30,914,417	114,403	46,802	19,947
26,450	3,589,302	3,581,324	44,252	16,658	17,805
25,000	2,685,380	2,645,709	69,725	5,329	6,015
16,700	100,144,586	100,145,835	78,633	31,336	39,096
50,100	5,006,418	5,004,364	32,782	25,168	28,020

普通銀行

	支店、出張所	公稱資本金	拂込資本金	政府補助	
				引受株	貸下金
大正十年	元山商業銀行	500,000	125,000	—	—
	北鮮商業銀行	500,000	250,000	—	—
	合計	84,850,000	8,100,000 15,823,262	183,050	205,206

本表ニハ鮮外支店ノ分ヲ包含セス

40. 普通銀行

	官公預金		定期預金		當座
	總預高	年末現在高	總預高	年末現在高	
明治四十三年	3,316,709	265,118	7,649,054	2,579,103	111,781,040
明治四十四年	3,841,927	30,642	7,611,838	2,973,852	136,224,904
大正元年	736,899	14,285	8,885,252	3,318,495	159,912,220
大正二年	675,561	23,378	9,783,492	4,138,115	148,761,910
大正三年	1,286,948	70,879	12,548,819	4,716,737	128,606,579
大正四年	1,325,992	52,105	7,773,751	4,801,989	136,700,722
大正五年	1,177,503	141,754	11,601,992	7,620,729	186,193,859
大正六年	1,710,458	203,207	12,978,187	8,222,528	301,456,901
大正七年	2,220,357	253,946	21,340,784	12,992,786	572,174,421
大正八年	3,209,791	327,201	41,584,634	17,829,685	1,126,387,792
大正九年	4,969,117	427,483	39,032,248	19,229,240	1,051,210,788
大正十年	6,770,872	798,634	48,227,914	26,310,648	964,103,386

本表ニハ鮮外支店ノ分ヲ包含セス

41. 普通銀行借入金

	總借入高	年末現在高
明治四十三年	3,114,593	303,205
明治四十四年	7,280,352	359,523
大正元年	14,159,507	1,304,916
大正二年	17,507,763	1,733,130
大正三年	19,549,415	1,675,212
大正四年	18,826,380	1,502,349

營業總況(續)

積立金	入金	出金	金銀在商	純益(△損)金	
				上半期	下半期
11,500	35,380,864	35,384,121	20,910	8,312	9,523
10,000	10,790,911	10,797,614	3,747	13,750	16,023
2,012,793	8,491,891,087	8,489,844,854	6,496,795	1,092,080	1,207,889

行預金

預金	特別當座預金		共ノ他ノ預金		合計	
	總預高	年末現在高	總預高	年末現在高	總預高	年末現在高
4,218,579	11,337,351	2,018,108	9,317,541	568,769	143,402,986	9,679,766
4,259,170	14,031,896	1,988,883	9,471,077	291,535	171,181,642	9,544,982
4,187,363	14,237,166	1,901,659	8,432,404	701,593	192,203,941	10,123,395
4,308,634	14,549,516	2,179,706	5,658,129	536,329	179,428,608	11,186,062
3,913,164	14,637,795	2,291,400	5,995,904	554,337	163,076,045	11,546,517
5,903,903	15,253,415	2,935,606	5,608,440	591,821	166,662,320	13,388,514
6,147,476	22,195,373	3,939,520	8,572,393	561,855	229,749,120	18,411,334
8,412,842	34,987,243	4,786,986	17,844,850	1,628,728	369,007,639	23,254,291
14,037,394	59,347,109	8,752,061	32,319,007	1,536,568	687,401,678	37,572,755
18,936,343	100,239,161	10,770,666	87,477,368	4,459,753	1,358,898,746	52,323,643
14,898,491	101,425,646	11,709,586	140,873,994	8,158,151	1,137,431,793	54,422,951
18,268,559	109,007,373	18,846,271	99,545,428	9,124,294	1,127,654,973	73,348,406

普通銀行借入金(續)

	總借入高	年末現在高
大正五年	18,839,973	861,769
大正六年	39,494,766	3,314,050
大正七年	87,507,453	3,575,970
大正八年	219,403,984	11,007,340
大正九年	222,477,224	7,265,841
大正十年	195,391,950	12,545,394

本表ニハ鮮外支店ノ分ヲ包含セス



42. 普通銀行

	普通貸付金		當座貸越	
	總貸付高	年末現在高	總貸付高	年末現在高
明治四十三年	10,903,387	3,738,375	34,225,481	1,171,257
明治四十四年	13,138,042	3,839,477	45,120,025	1,387,442
大正元年	20,248,807	5,015,506	59,589,881	2,104,258
大正二年	17,381,091	5,484,108	56,110,935	2,313,763
大正三年	18,607,685	5,207,535	45,004,367	2,455,396
大正四年	12,182,226	5,732,130	47,602,724	1,881,007
大正五年	16,999,331	6,248,323	60,835,375	1,800,602
大正六年	27,452,506	7,906,064	99,305,899	2,499,230
大正七年	45,262,593	9,723,428	164,889,485	4,181,052
大正八年	67,595,884	7,445,857	323,695,101	7,224,769
大正九年	72,043,219	5,101,277	270,748,629	7,037,561
大正十年	96,585,493	47,358,306	213,260,856	7,386,437

本表ニハ 鮮外支店ノ分ヲ包含セス

43. 普通銀行貸出金擔保別

	不 動 産	有 價 證 券	商 品	信 用	合 計
明治四十三年末	3,612,690	616,985	1,386,028	5,671,526	11,287,228
明治四十四年末	3,622,590	1,167,512	1,225,083	7,023,086	13,038,370
大正元年末	4,332,310	1,498,075	2,817,458	8,033,292	16,681,135
大正二年末	4,762,008	2,088,676	2,761,931	8,982,442	18,545,057
大正三年末	5,070,051	1,896,730	2,066,922	8,797,276	17,830,979
大正四年末	4,978,893	1,431,423	3,458,071	9,013,168	18,881,555
大正五年末	5,607,581	1,321,531	4,631,407	9,487,611	21,048,130
大正六年末	5,695,388	2,247,495	6,509,055	14,641,452	29,093,390
大正七年末	6,599,735	4,815,705	9,141,171	24,421,105	44,968,716
大正八年末	9,543,563	14,664,208	16,601,376	37,576,018	78,385,165
大正九年末	17,557,213	12,783,641	9,103,780	28,032,447	67,477,081
大正十年末	23,586,862	14,137,223	11,650,580	36,512,850	85,893,515

本表ニハ 鮮外支店ノ分ヲ包含セス

貸 出 金

割 引 手 形		荷 爲 替 手 形		合 計	
總貸付高	年末現在高	總貸付高	年末現在高	總貸付高	年末現在高
41,261,462	5,908,431	7,245,748	469,166	93,636,078	11,287,228
55,361,890	7,302,904	6,563,326	448,546	120,184,189	13,038,370
70,758,950	9,229,921	8,549,683	331,360	159,147,321	16,681,135
90,683,802	9,796,908	8,924,967	959,278	173,100,795	18,545,057
79,303,234	9,617,937	8,043,759	559,111	151,559,045	17,830,979
67,127,189	9,909,691	14,235,683	1,358,608	141,147,822	18,881,555
74,199,596	11,455,504	13,685,388	1,543,701	165,719,690	21,048,130
112,491,977	17,024,112	19,522,449	1,603,084	258,772,831	29,093,390
202,576,281	25,886,291	41,258,911	5,177,945	453,987,270	44,968,716
414,393,058	58,924,419	79,459,436	4,799,120	885,143,479	78,385,165
463,549,109	52,534,941	47,418,361	2,803,302	853,759,318	67,477,081
375,567,603	25,361,479	67,770,122	5,787,293	753,184,074	85,893,515

44. 普通銀行預ケ金

	總 預 け 高	年 末 現 在 高
明治四十三年	47,409,099	1,083,565
明治四十四年	54,612,776	536,616
大正元年	61,016,337	458,535
大正二年	65,777,600	297,305
大正三年	62,354,445	450,648
大正四年	67,842,412	689,757
大正五年	89,033,012	774,939
大正六年	114,061,540	963,445
大正七年	192,447,773	1,355,859
大正八年	323,527,835	2,571,661
大正九年	392,807,521	1,016,587
大正十年	304,405,220	1,042,413

本表ニハ 鮮外支店ノ分ヲ包含セス



45. 普通銀行爲替受拂高

	受			入			拂			出		
	送金爲替取組	割引及代金取立手形取組高	合 計	送金爲替取組	割引及代金取立手形取組高	合 計	送金爲替取組	割引及代金取立手形取組高	合 計	送金爲替取組	割引及代金取立手形取組高	合 計
明治四十三年	0,378,005	5,401,810	14,770,815	8,313,003	7,005,833	15,010,436	15,480,498	11,082,059	27,108,551	7,407,988	8,235,863	15,643,851
朝鮮内地	362,685	262,167	624,852	554,722	1,400,542	2,045,264	25,227,188	17,340,030	42,573,218	10,270,313	17,332,238	33,008,551
朝鮮外地												
計												
明治四十四年	11,334,071	7,208,173	18,542,244	10,061,611	10,459,933	20,521,544	17,919,902	15,301,826	33,221,728	7,405,690	7,405,690	18,270,978
朝鮮内地	303,194	204,400	507,594	480,519	1,405,506	1,886,025	903,194	204,400	507,594	480,519	1,405,506	1,886,025
朝鮮外地	29,557,167	22,804,399	52,361,563	21,350,418	19,331,519	40,681,937						
計												
大正元年	17,635,302	11,200,263	28,841,565	14,801,023	14,308,843	29,200,406	21,120,664	17,539,899	38,660,563	9,922,787	20,426,135	49,086,701
朝鮮内地	587,241	578,207	1,165,448	488,717	1,307,936	1,886,653	30,343,207	20,324,369	68,067,576	25,883,888	25,719,566	51,603,254
朝鮮外地												
計												
大正二年	17,429,560	11,244,991	28,674,551	14,103,754	15,046,294	29,150,048	21,227,339	19,409,294	40,636,633	9,121,413	19,168,639	49,818,687
朝鮮内地	813,522	1,603,379	2,416,901	200,914	1,222,304	1,513,218	30,470,421	32,257,664	71,728,085	24,441,894	25,390,011	49,831,905
朝鮮外地												
計												
大正三年	16,979,764	10,398,962	27,378,726	12,644,173	14,093,564	27,337,737	18,857,592	15,715,718	34,573,310	7,966,781	7,558,150	15,524,931
朝鮮内地	735,795	813,521	1,549,316	216,683	859,097	1,075,780	36,573,151	26,928,201	63,501,352	20,827,637	23,110,811	43,938,448
朝鮮外地												
計												
大正四年	15,707,902	11,635,209	27,343,111	12,100,129	16,127,137	28,287,266	17,192,213	14,956,663	32,148,876	15,158,642	24,804,764	42,991,980
朝鮮内地	984,123	370,917	1,355,040	355,817	1,306,778	1,662,595	33,884,238	26,962,789	60,847,027	22,222,068	32,592,557	54,814,625
朝鮮外地												
計												

46. 農工銀行

	本店	支店	公稱資本金	拂込資本金	政府補助	
					引受株	貸下金
明治四十三年	6	27	1,200,000	555,250	320,960	1,134,680
明治四十四年	6	30	1,200,000	818,575	320,960	1,134,680
大正元年	6	36	2,400,000	1,348,710	320,960	1,470,980
大正二年	6	37	2,600,000	1,467,945	320,960	1,169,980
大正三年	6	37	2,600,000	1,469,890	320,960	1,459,980
大正四年	6	37	2,600,000	1,469,890	320,960	1,459,980
大正五年	6	38	2,600,000	1,469,890	320,960	1,459,980
大正六年	6	41	2,600,000	1,469,890	320,960	1,459,980
大正七年	6	41	2,599,980	1,469,880	320,900	1,459,980

農工銀行ハ大正七年十月一日ヲ以テ朝鮮殖産銀行ニ合併ニ因リ解散セリ隨テ本表大正七年分ハ同年九月末日現在トス

普通銀行爲替受拂高 (續)

	受			入			拂			出		
	送金爲替取組	割引及代金取立手形取組高	合 計	送金爲替取組	割引及代金取立手形取組高	合 計	送金爲替取組	割引及代金取立手形取組高	合 計	送金爲替取組	割引及代金取立手形取組高	合 計
大正五年	21,791,448	17,030,051	38,821,499	15,998,423	21,088,418	37,086,841	20,747,559	18,250,003	38,997,562	14,109,551	15,184,411	29,293,962
朝鮮内地	1,522,388	679,159	2,201,547	455,524	1,581,902	2,037,426	44,061,392	35,959,213	80,020,605	30,563,598	37,854,791	68,418,389
朝鮮外地												
計												
大正六年	32,886,612	26,309,521	59,256,133	23,770,981	37,396,602	61,167,583	29,925,412	26,016,095	55,941,507	21,992,403	23,041,443	45,033,906
朝鮮内地	2,201,128	748,832	3,009,960	1,213,271	3,546,419	4,759,690	65,073,152	53,134,448	118,207,600	46,976,715	63,984,464	110,961,179
朝鮮外地												
計												
大正七年	51,840,659	43,219,393	100,060,052	38,683,226	61,621,603	100,304,829	44,059,716	40,437,731	84,497,447	28,539,114	43,757,681	72,296,795
朝鮮内地	4,421,375	2,316,621	6,737,996	1,332,396	2,642,903	3,975,299	100,315,750	90,973,745	191,289,495	68,554,736	108,022,187	176,576,923
朝鮮外地												
計												
大正八年	88,709,763	76,507,696	165,217,459	63,443,830	132,226,818	195,670,648	84,664,532	78,514,567	163,179,129	46,844,927	72,539,602	119,384,529
朝鮮内地	7,630,467	6,073,741	13,704,208	3,303,330	4,770,070	8,073,400	181,004,762	161,096,034	342,100,796	113,592,087	209,530,400	323,128,577
朝鮮外地												
計												
大正九年	72,817,622	58,037,000	130,854,622	53,541,286	85,078,771	138,620,057	83,056,379	55,075,173	141,731,552	48,388,366	48,311,734	96,700,100
朝鮮内地	7,419,624	4,094,116	11,513,740	3,852,805	5,465,404	9,318,209	166,893,625	117,206,289	284,099,914	105,782,457	138,855,909	244,638,366
朝鮮外地												
計												
大正十年	66,248,967	52,208,091	118,457,058	45,676,272	74,599,533	120,275,805	77,133,634	50,800,949	127,940,583	37,353,965	49,368,059	87,222,024
朝鮮内地	7,663,080	4,254,420	11,917,500	2,061,762	2,173,530	4,235,292	151,045,681	107,269,460	258,315,141	85,591,999	126,141,122	211,733,121
朝鮮外地												
計												

本表ニハ朝鮮外支店ノ分ヲ包含セズ

營業總況

農工債券發行高	積立金	入金	出金	金銀在商	純益 (△損) 金	
					上半期	下半期
960,000	144,925	139,240,072	139,143,565	647,186	29,416	53,908
1,870,000	229,280	228,946,954	229,055,253	538,888	36,770	86,847
1,870,000	386,277	302,731,445	302,674,738	595,545	95,681	98,345
2,990,000	479,339	258,949,933	259,075,056	470,422	105,850	109,799
2,910,000	486,682	254,470,908	254,606,947	340,383	74,073	51,336
2,319,500	487,031	260,232,122	260,138,560	433,945	△ 224	31,333
1,739,000	499,925	348,377,182	348,231,315	579,812	60,766	73,471
3,000,000	552,770	562,198,514	561,811,854	966,472	79,490	93,414
3,000,000	606,270	633,662,330	633,602,919	1,025,883	228,840	—

以下農工銀行ニ關スル諸表皆同シ

47. 農 工 銀 行

	官 公 預 金		定 期 預 金		當 座
	總 預 高	年 末 現 在 高	總 預 高	年 末 現 在 高	
明 治 四 十 三 年	1,681,259	631,700	1,447,776	617,073	24,522,700
明 治 四 十 四 年	3,473,242	945,943	1,725,543	695,281	39,851,481
大 正 元 年	5,746,046	1,118,943	1,718,117	575,338	49,698,107
大 正 二 年	5,700,032	843,447	1,521,108	653,122	51,300,606
大 正 三 年	6,095,229	879,700	1,705,198	649,690	39,710,807
大 正 四 年	5,022,267	915,173	1,506,039	1,039,520	41,972,011
大 正 五 年	5,686,788	1,052,871	2,806,178	1,060,018	60,618,018
大 正 六 年	6,802,949	1,019,961	3,511,644	2,197,578	98,551,718
大 正 七 年	6,904,375	1,731,923	2,836,842	2,255,953	111,904,941

48. 農 工 銀 行

	漢 湖 農 工 銀 行		平 安 農 工 銀 行		慶 尙 農 工 銀 行	
	總 借 入 高	年 末 現 在 高	總 借 入 高	年 末 現 在 高	總 借 入 高	年 末 現 在 高
明 治 四 十 三 年	※ 20,000 288,669	238,669	※ 1,242,997 220,000	※ 299,424 60,000	※ 60,000 —	—
明 治 四 十 四 年	5,579,353	339,927	※ 1,517,522 661,450	※ 263,618 143,000	※ 225,361 2,296,273	※ 86,242 93,831
大 正 元 年	※ 501,385 1,718,527	※ 130,335 597,634	※ 1,799,818 2,135,133	※ 298,514 273,875	※ 386,192 3,841,890	※ 69,165 116,149
大 正 二 年	※ 1,135,694 7,599,300	※ 48,655 411,716	※ 2,658,256 1,331,875	※ 308,014 190,467	※ 487,165 2,442,498	※ 211,809 70,174
大 正 三 年	※ 1,066,118 3,922,771	※ 158,918 386,179	※ 2,405,185 6,563,728	962,000	※ 1,064,743 4,422,690	※ 167,667 33,912
大 正 四 年	※ 839,949 2,013,410	746,584	2,738,594	812,000	952,634	—
大 正 五 年	※ 135,569 1,461,826	※ 24,500 934,227	3,870,905	1,070,000	1,863,085	—
大 正 六 年	※ 28,000 10,172,057	1,501,806	7,037,090	1,551,000	※ 1,003,139 9,346,951	※ 358,907 910,000
大 正 七 年	※ 70,000 10,115,173	946,221	5,928,240	869,000	※ 527,980 10,414,021	510,000

49. 農 工 銀 行

	定 期 及 年 賦 償 還 貸 付 金		普 通 貸 付 金		當 座
	總 貸 付 高	年 末 現 在 高	總 貸 付 高	年 末 現 在 高	
明 治 四 十 三 年	1,127,186	1,088,242	4,189,328	1,740,840	1,628,974
明 治 四 十 四 年	2,135,160	1,623,038	4,928,585	2,031,800	2,825,235
大 正 元 年	2,332,317	2,104,933	5,661,678	2,691,560	5,540,563

行 預 金

預 高	特 別 當 座 預 金		其 他 預 金		合 計	
	年 末 現 在 高	總 預 高	年 末 現 在 高	總 預 高	年 末 現 在 高	總 預 高
922,480	4,812,735	680,273	2,100,701	353,754	34,565,177	3,205,389
1,039,558	8,053,670	1,042,807	4,008,701	376,450	57,712,645	4,100,099
971,569	11,173,363	1,268,644	4,132,816	535,100	72,468,539	4,469,654
961,464	11,999,602	1,543,918	4,227,791	597,975	74,755,139	4,599,926
984,536	11,690,138	1,600,935	3,983,514	614,960	63,184,886	4,718,821
1,445,423	11,829,265	2,419,206	3,213,720	577,055	63,543,302	6,456,378
1,554,536	16,696,094	2,981,907	4,697,807	767,789	90,504,885	8,017,121
1,926,880	24,728,911	3,763,112	7,310,470	827,384	140,905,692	9,734,415
3,807,193	26,247,597	4,581,483	5,731,481	754,046	153,025,236	13,130,598

借 入 金 (※印ハ再刷引手形  
ニシテ外幣トス)

金 州 農 工 銀 行		光 州 農 工 銀 行		咸 鏡 農 工 銀 行		合 計	
總 借 入 高	年 末 現 在 高	總 借 入 高	年 末 現 在 高	總 借 入 高	年 末 現 在 高	總 借 入 高	年 末 現 在 高
100,000	100,000	—	—	93,217	33,217	※ 1,322,997 701,886	※ 299,424 431,886
169,229	126,229	※ 109,255 60,850	※ 900 11,000	55,217	50,217	※ 1,818,138 8,822,372	※ 350,755 764,204
※ 60,000 124,908	※ 60,000 124,908	※ 60,000 43,680	※ 48,000 12,000	※ 43,923 103,217	※ 43,426 103,217	※ 2,851,318 7,967,355	※ 649,410 1,227,787
※ 110,000 722,897	126,449	※ 102,000 164,200	100,000	※ 43,427 519,228	232,505	※ 4,536,542 12,779,938	※ 569,478 1,131,301
※ 63,450 311,182	※ 32,000 169,965	285,000	—	※ 430,000 295,611	43,217	※ 5,029,496 15,800,982	※ 359,485 1,595,273
157,091	122,092	—	—	313,685	28,000	※ 839,949 7,175,414	1,708,076
49,122	138,963	※ 10,000 20,000	—	403,126	24,000	※ 145,569 13,663,064	※ 24,500 2,168,188
1,033,855	318,228	※ 20,000 735,409	290,409	2,818,017	715,896	※ 1,051,139 31,143,679	※ 358,907 5,287,339
1,906,162	146,539	1,209,272	—	※ 530,983 10,390,374	104,000	※ 1,128,963 39,968,242	2,566,760

貸 出 金

貸 越	刷 引 手 形		荷 爲 替 手 形		合 計	
	總 貸 付 高	年 末 現 在 高	總 貸 付 高	年 末 現 在 高	總 貸 付 高	年 末 現 在 高
57,773	18,203,293	3,389,748	1,038,022	68,123	26,276,208	6,344,725
51,435	29,210,552	4,745,894	1,327,317	57,288	40,426,849	8,509,456
114,063	39,191,458	5,482,070	1,886,646	64,134	54,612,662	10,456,760

農工銀行

	定期及年賦償還貸付金		普通貸付金		當座
	總貸付高	年末現在高	總貸付高	年末現在高	
大正二年	3,498,353	2,761,971	6,950,417	3,105,704	5,417,095
大正三年	4,075,958	3,883,183	6,751,436	3,027,140	7,197,596
大正四年	4,650,666	3,494,683	7,633,776	4,316,233	5,915,842
大正五年	1,058,430	3,175,075	5,259,430	4,951,250	7,218,921
大正六年	2,693,665	4,393,485	10,732,038	6,583,730	11,880,404
大正七年	2,555,608	5,034,613	11,806,815	6,176,897	11,848,971

50. 農工銀行年賦償還並

	農					
	開墾、排水灌溉、土地ノ改良	道路ノ築造及改良	殖林、牧畜、果樹栽培	種苗、肥料等ノ購入	器具、機械、舟車、獸畜等ノ購入	建物築造及改良
明治四十三年	712,190	—	38,258	1,910	882	—
明治四十四年	656,589	—	13,633	15,300	1,260	—
大正元年	1,104,336	—	42,914	8,215	4,500	—
大正二年	1,219,684	—	476,858	10,524	10,535	—
大正三年	1,509,746	26,038	596,207	47,995	13,985	42,580
大正四年	1,660,262	51,401	406,550	154,536	15,965	18,294
大正五年	1,840,573	59,517	129,701	230,402	12,347	60,017
大正六年	3,019,263	63,312	260,225	95,735	24,395	109,514
大正七年	3,753,938	37,446	297,425	374,847	105,260	321,865

51. 農工銀行

	漢湖農工銀行		平安農工銀行		慶尙農工銀行	
	總預ヶ高	年末現在高	總預ヶ高	年末現在高	總預ヶ高	年末現在高
明治四十三年	5,341,617	62,364	4,575,396	5,410	3,746,088	32,603
明治四十四年	9,378,022	20,653	6,782,366	26,484	6,801,173	38,805
大正元年	10,907,520	57,512	7,647,957	22,689	4,622,273	86,993
大正二年	7,144,025	58,632	11,134,915	4,458	7,243,030	114,417
大正三年	2,847,197	54,745	8,070,747	28,987	3,819,357	88,397
大正四年	6,163,704	66,605	9,366,656	105,390	12,590,593	308,120
大正五年	6,097,040	49,198	10,412,548	70,817	16,595,281	248,459
大正六年	7,284,160	447,695	14,194,241	490,955	16,821,943	416,182
大正七年	7,406,454	83,176	13,691,019	150,530	18,773,842	236,102

貸出金(續)

貸越	割引手形		荷爲替手形		合計	
	總貸付高	年末現在高	總貸付高	年末現在高	總貸付高	年末現在高
352,430	37,535,358	5,185,257	1,891,720	118,260	55,298,943	11,583,622
518,226	29,858,829	3,408,990	2,381,747	117,100	50,865,506	11,554,618
301,605	22,126,848	3,041,102	5,580,807	309,157	45,007,939	11,462,780
287,718	26,238,304	3,807,798	6,550,893	491,539	46,320,987	12,713,380
497,729	45,335,483	5,532,554	11,714,651	709,247	81,946,241	17,686,745
555,351	46,771,367	5,080,921	13,496,195	407,327	86,538,956	18,755,109

定期償還貸付金使途別

其ノ他	計	工			其ノ他	計	合計
		原料購入	器具、機械、舟車、獸畜等ノ購入	建物築造及改良			
137,817	891,057	21,435	20,800	44,850	110,100	197,185	1,088,242
416,427	1,103,209	12,291	172,087	277,507	57,944	519,829	1,623,038
371,758	1,531,723	259,496	106,843	92,812	24,058	573,209	2,104,932
209,169	1,935,770	154,531	251,612	92,984	327,074	826,201	2,761,971
299,235	2,535,786	18,000	965,943	322,121	38,333	1,347,397	3,883,183
373,209	2,680,217	120,403	338,412	207,351	146,300	814,466	3,494,683
388,927	2,721,485	173,118	63,725	198,958	17,794	452,595	3,174,079
428,595	4,001,039	54,862	58,569	220,301	58,714	392,446	4,393,485
250,844	5,141,625	193,433	218,085	94,789	286,681	792,988	5,934,613

預ヶ金

全州農工銀行		光州農工銀行		咸鏡農工銀行		合計	
總預ヶ高	年末現在高	總預ヶ高	年末現在高	總預ヶ高	年末現在高	總預ヶ高	年末現在高
963,595	69,345	882,181	22,034	3,496,123	174,554	19,005,005	366,398
1,280,093	18,432	1,205,323	5,669	4,481,156	23,344	20,928,133	133,387
781,588	31,009	657,903	27,212	4,895,654	28,778	29,512,895	254,193
780,380	44,920	492,292	33,560	7,242,959	18,540	34,037,601	274,527
1,444,612	30,279	705,338	36,892	6,144,413	132,158	23,032,164	371,458
819,748	32,000	1,178,280	227,750	7,478,950	169,097	37,597,931	908,070
2,001,746	46,983	2,750,020	204,508	9,920,601	126,268	47,777,236	746,233
2,253,230	183,053	4,524,138	212,658	12,485,572	131,121	57,563,284	1,881,664
2,037,292	47,086	1,681,994	42,955	8,976,310	47,567	52,566,911	607,506

52. 農工銀行爲替受拂高

	受 入			拂 出		
	送金爲替取組高	割引及代金取立手形取組高	合 計	送金爲替取組高	割引及代金取立手形取組高	合 計
明治三十三年	7,295,010 494,302 72,378 7,861,690	4,333,502 687,658 11,576 5,032,790	11,628,572 1,181,960 83,954 12,894,486	7,530,291 203,932 68,247 7,802,470	2,640,004 433,288 20,236 3,093,528	10,170,295 637,220 88,483 10,895,998
明治三十四年	11,961,050 868,599 89,168 12,918,826	7,398,163 1,151,811 6,488 8,556,462	19,359,222 2,020,410 95,656 21,475,288	12,612,108 329,589 51,725 12,993,422	3,927,177 648,419 13,790 4,589,386	16,539,285 978,008 65,515 17,582,808
大正元年	15,488,163 840,428 90,898 16,419,489	11,600,020 1,402,327 16,184 13,034,531	27,094,183 2,302,755 107,082 29,504,020	15,053,696 600,426 67,661 15,721,782	6,345,709 809,155 27,833 7,182,697	21,399,405 1,409,580 95,494 22,904,479
大正二年	17,513,587 874,100 58,324 18,446,020	13,894,630 2,080,355 101,709 16,076,694	31,408,217 2,954,464 160,033 34,522,714	15,841,896 918,007 156,442 16,917,245	6,734,610 1,479,931 20,108 8,234,658	22,576,515 2,398,938 170,550 25,151,908

53. 金融組合聯合

	會員數	負				
		出資金	政府借入金	積立金	預り金	借入金
京 畿 道	45	22,500	150,000	1,707	390,118	2,056,004
忠 清 北 道	21	10,500	150,000	5,222	182,799	944,384
忠 清 南 道	34	17,000	150,000	700	595,045	760,937
全 羅 北 道	32	16,000	150,000	4,700	257,167	1,175,795
全 羅 南 道	44	22,000	150,000	4,795	398,831	1,478,004
慶 尙 北 道	43	21,500	150,000	4,000	559,619	1,493,128
慶 尙 南 道	30	20,000	150,000	7,655	461,056	1,068,655
黃 海 道	35	17,500	150,000	7,500	331,135	1,379,450
平 安 南 道	30	15,000	150,000	4,000	142,328	1,605,018
平 安 北 道	32	16,000	150,000	7,000	180,210	1,324,933
江 原 道	31	15,500	150,000	4,000	434,526	1,069,819
咸 鏡 南 道	27	13,500	150,000	6,350	245,256	1,489,072
咸 鏡 北 道	21	10,500	150,000	883	105,501	1,123,600
總 計	484	217,500	1,950,000	68,512	4,238,591	16,908,859

農工銀行爲替受拂高

	受 入			拂 出		
	送金爲替取組高	割引及代金取立手形取組高	合 計	送金爲替取組高	割引及代金取立手形取組高	合 計
大正三年	13,748,342 758,421 153,676 14,660,238	12,798,271 2,022,562 22,995 14,843,828	26,546,613 2,780,783 176,670 29,504,066	14,171,032 1,212,259 128,106 15,511,397	6,012,012 1,375,758 66,904 8,355,274	21,083,044 2,588,017 195,010 23,866,071
大正四年	12,378,992 947,090 116,087 13,442,169	12,930,467 1,774,023 36,026 14,740,516	25,309,459 2,721,113 152,317 28,182,685	14,377,563 1,082,803 128,347 15,588,713	9,173,181 2,953,851 174,471 12,901,503	23,550,744 4,036,654 302,818 27,890,218
大正五年	18,210,092 1,046,417 91,580 19,348,089	18,981,995 2,069,685 60,737 21,112,417	37,192,087 3,110,102 152,317 40,460,506	19,772,859 1,947,239 160,424 21,880,522	13,391,565 3,956,828 230,151 17,578,544	33,164,424 5,904,007 390,575 39,459,006
大正六年	27,870,155 1,836,740 504,102 29,211,097	30,720,277 3,096,504 152,630 33,969,414	58,590,432 4,933,244 656,738 64,180,414	28,829,456 4,014,071 270,134 33,113,661	23,289,251 5,466,210 525,897 29,301,358	52,118,707 9,506,281 796,031 62,415,019
大正七年	29,571,937 1,620,851 630,864 31,823,652	37,129,071 1,828,734 157,908 39,115,713	66,701,008 3,449,585 788,772 70,939,365	31,947,869 2,821,826 624,428 34,890,701	27,105,396 6,506,363 745,434 34,357,193	59,053,265 9,328,189 745,434 69,126,888

會 業 務 總 況 大正十年三月末日

各種勘定	合 計	資 産					
		拂出資	貸付金	所有物	現金及預金	各種勘定 合 計	
242,735	2,863,124	6,071	2,646,673	908	11,182	198,290	2,863,124
137,803	1,430,708	3,000	1,207,400	21,456	90,870	107,982	1,430,708
144,564	1,668,246	5,200	1,428,736	470	114,039	119,801	1,668,246
179,496	1,783,158	3,589	1,563,107	10,474	63,125	142,863	1,783,158
167,249	2,220,879	7,100	1,937,434	6,073	120,511	149,761	2,220,879
183,312	2,411,559	5,440	2,078,321	4,789	167,794	155,215	2,411,559
140,980	1,848,346	6,300	1,557,849	8,560	154,881	120,756	1,848,346
171,629	2,057,214	4,487	1,899,187	11,593	13,246	128,701	2,057,214
184,457	2,100,803	3,702	1,932,794	8,000	3,838	152,469	2,100,803
157,007	1,835,150	3,787	1,593,634	814	107,286	129,629	1,835,150
159,814	1,833,659	3,760	1,680,362	17,241	2,501	129,795	1,833,659
168,769	2,072,947	4,100	1,740,420	480	185,638	142,309	2,072,947
139,759	1,530,243	2,755	1,356,651	12,262	51,625	106,950	1,530,243
2,177,574	25,656,033	59,291	22,622,568	103,120	1,086,536	1,781,521	25,656,033

54. 金融組合聯合會

	聯合會數	會員數	拂込濟出資金	政府借入金
大正七年三月末日	13	279	28,000	750,000
大正八年三月末日	13	393	67,800	1,300,000
大正九年三月末日	13	401	110,649	1,625,000
大正十年三月末日	13	434	158,209	1,950,000

55. 金融組合

	組合數	組合員	負				
			出資金	政府下付金	積立金	預り金	借入金
京畿道	46	25,441	1,207,470	237,600	125,941	1,684,851	2,893,307
忠清北道	21	13,138	167,750	156,000	77,184	546,289	1,224,493
忠清南道	34	21,513	574,200	236,050	111,746	1,748,884	1,451,114
全羅北道	32	15,165	395,580	242,700	165,887	1,049,556	1,595,644
全羅南道	44	27,367	430,260	300,900	165,619	1,338,285	1,959,105
慶尙北道	43	30,768	588,390	310,300	147,172	1,893,825	2,119,204
慶尙南道	38	26,842	772,310	261,950	135,902	2,610,124	1,589,152
黃海道	35	27,034	320,480	248,850	99,890	1,162,597	1,935,447
平安南道	30	19,830	395,780	213,100	76,582	781,030	2,053,390
平安北道	32	18,680	250,490	244,750	99,513	971,917	1,629,439
江原道	31	25,642	311,740	256,040	66,699	1,087,720	1,709,613
咸鏡南道	27	21,216	307,390	232,700	98,745	895,924	1,796,163
咸鏡北道	21	12,848	301,000	142,503	39,758	707,534	1,416,246
總計	433	235,484	6,022,840	3,169,440	1,410,683	16,473,583	23,872,440

56. 金融組合業

	組合數	組合員數	拂込濟出資金	組合基本金
明治四十三年末	120	39,051	—	1,200,000
明治四十四年末	153	51,762	—	1,530,000
大正元年末	139	67,798	—	1,890,000
大正二年末	209	80,573	—	2,090,000
大正四年三月末日	227	59,722	74,738	2,365,000
大正五年三月末日	240	65,886	177,639	2,395,000
大正六年三月末日	250	94,630	309,734	2,495,000
大正七年三月末日	260	120,216	494,543	2,595,000
大正八年三月末日	278	140,246	784,505	2,695,000
大正九年三月末日	393	218,607	1,750,277	2,795,000
大正十年三月末日	400	244,374	2,551,146	2,894,000
大正十一年三月末日	433	285,434	3,480,892	2,994,000

大正三年ヨリ年度末現在トシテ掲記セリ

業務累年比較

預り金	貸付金	現金及預金	積立金	純益金(△)
414,020	1,519,331	157,760	—	△ 16,221
801,346	12,798,304	77,800	—	68,970
1,542,606	18,828,789	307,671	29,166	19,376
4,283,591	22,623,568	1,086,536	58,512	177,330

業務總況 大正十一年三月末日

債		資					産	
各種勘定	合計	未拂込金	貸付金	朝鮮殖産銀行媒介貸付金	所有物	現金及預金	各種勘定	合計
1,007,387	7,806,616	524,470	4,820,820	799,437	176,139	866,233	619,467	7,806,616
703,055	2,874,774	38,376	1,882,938	373,495	55,138	279,098	245,729	2,874,774
1,068,156	5,790,150	258,754	3,028,785	1,044,423	111,424	888,446	458,318	5,790,150
998,733	4,448,100	179,210	2,713,747	492,490	123,812	489,299	449,542	4,448,100
1,358,747	5,552,976	202,237	3,334,352	759,968	73,314	715,227	467,878	5,552,976
1,078,393	6,743,284	251,326	3,063,296	937,437	118,595	920,855	551,775	6,743,284
2,610,728	7,980,166	373,584	3,591,195	1,863,748	207,069	1,374,356	570,214	7,980,166
1,655,220	5,422,484	125,066	3,097,312	1,132,788	96,815	570,988	399,515	5,422,484
561,066	4,080,948	143,039	3,038,169	70,921	104,271	303,580	420,968	4,080,948
705,733	3,901,842	62,126	2,608,144	235,300	114,119	507,752	374,401	3,901,842
669,504	4,101,316	138,957	2,725,342	187,431	73,409	535,047	391,130	4,101,316
693,041	3,993,963	107,191	2,744,615	201,260	67,405	476,195	397,297	3,993,963
421,269	3,028,307	137,702	2,170,661	40,472	80,254	312,870	286,348	3,028,307
15,331,032	65,724,923	2,542,988	39,719,376	8,139,170	1,491,764	8,239,993	5,632,582	65,724,923

業務累年比較

預り金	貸付金	遊金	積立金	純益金
—	779,284	—	61,981	101,055
—	1,182,696	—	158,793	116,751
—	1,702,651	—	276,440	116,133
—	2,090,124	—	396,300	93,571
68,044	2,147,358	—	491,261	47,287
197,990	2,127,649	—	529,059	64,861
321,227	2,918,836	—	583,644	135,766
573,115	3,761,718	—	682,055	155,150
2,024,221	6,930,872	—	800,208	143,207
6,505,907	23,007,605	—	895,814	210,676
10,038,033	31,382,440	—	1,098,746	462,778
16,478,536	39,719,376	—	1,410,638	1,051,031



57. 手形交換

	京城手形交換所		仁川手形交換所		釜山手形交換所		平壤手形
	枚	金額	枚	金額	枚	金額	枚
累年比	59,416	20,489,580	—	—	—	—	—
明治四十三年	167,050	50,527,204	21,921	9,412,814	58,953	12,015,433	—
明治四十四年	217,727	63,022,855	20,702	13,897,604	87,510	21,108,098	—
大正元年	200,212	64,533,237	35,413	15,126,282	111,801	21,620,552	—
大正二年	284,396	57,331,045	40,126	13,740,024	109,070	10,762,091	—
大正三年	307,061	57,911,653	42,849	15,873,798	118,100	24,903,077	—
大正四年	392,098	81,940,306	43,613	21,082,402	133,323	29,898,481	—
大正五年	490,788	125,959,710	49,054	32,274,611	151,095	44,071,226	—
大正六年	668,398	247,001,895	57,032	45,435,698	188,497	90,831,235	82,305
大正七年	862,579	572,230,778	70,438	108,010,986	270,934	216,561,382	120,104
大正八年	920,729	545,765,653	85,443	87,323,101	255,960	151,916,326	141,130
大正九年	1,119,740	542,180,965	117,206	102,864,199	256,976	112,925,646	183,157
大正十年	—	—	—	—	—	—	—
大正十一年	—	—	—	—	—	—	—
大正十二年	—	—	—	—	—	—	—
大正十三年	—	—	—	—	—	—	—
大正十四年	—	—	—	—	—	—	—
大正十五年	—	—	—	—	—	—	—
大正十六年	—	—	—	—	—	—	—
大正十七年	—	—	—	—	—	—	—
大正十八年	—	—	—	—	—	—	—
大正十九年	—	—	—	—	—	—	—
大正二十年	—	—	—	—	—	—	—
大正二十一年	—	—	—	—	—	—	—
大正二十二年	—	—	—	—	—	—	—
大正二十三年	—	—	—	—	—	—	—
大正二十四年	—	—	—	—	—	—	—
大正二十五年	—	—	—	—	—	—	—
大正二十六年	—	—	—	—	—	—	—
大正二十七年	—	—	—	—	—	—	—
大正二十八年	—	—	—	—	—	—	—
大正二十九年	—	—	—	—	—	—	—
大正三十年	—	—	—	—	—	—	—
大正三十一年	—	—	—	—	—	—	—
大正三十二年	—	—	—	—	—	—	—
大正三十三年	—	—	—	—	—	—	—
大正三十四年	—	—	—	—	—	—	—
大正三十五年	—	—	—	—	—	—	—
大正三十六年	—	—	—	—	—	—	—
大正三十七年	—	—	—	—	—	—	—
大正三十八年	—	—	—	—	—	—	—
大正三十九年	—	—	—	—	—	—	—
大正四十年	—	—	—	—	—	—	—
大正四十一年	—	—	—	—	—	—	—
大正四十二年	—	—	—	—	—	—	—
大正四十三年	—	—	—	—	—	—	—
大正四十四年	—	—	—	—	—	—	—
大正四十五年	—	—	—	—	—	—	—
大正四十六年	—	—	—	—	—	—	—
大正四十七年	—	—	—	—	—	—	—
大正四十八年	—	—	—	—	—	—	—
大正四十九年	—	—	—	—	—	—	—
大正五十年	—	—	—	—	—	—	—
大正五十一年	—	—	—	—	—	—	—
大正五十二年	—	—	—	—	—	—	—
大正五十三年	—	—	—	—	—	—	—
大正五十四年	—	—	—	—	—	—	—
大正五十五年	—	—	—	—	—	—	—
大正五十六年	—	—	—	—	—	—	—
大正五十七年	—	—	—	—	—	—	—
大正五十八年	—	—	—	—	—	—	—
大正五十九年	—	—	—	—	—	—	—
大正六十年	—	—	—	—	—	—	—
大正六十年度	1,119,740	542,180,965	117,206	102,864,199	256,976	112,925,646	183,157

大正十年年度 交換種別	京城手形交換所		仁川手形交換所		釜山手形交換所	
	枚	金額	枚	金額	枚	金額
小切手	780,499	318,973,229	102,589	93,015,270	161,537	70,700,957
送金爲替	26,331	37,152,258	6,956	5,128,754	37,877	18,972,555
約束手形	55,813	37,264,913	6	3,260	3,705	3,784,705
仕拂命令	41,131	46,415,302	1,214	558,068	2,050	3,294,252
郵便爲替	190,495	38,699,970	5,486	541,370	46,184	2,959,834
公債及 同利札	1,862	106,495	—	—	—	—
雜證券	24,109	63,428,798	955	3,116,577	5,623	13,213,343
總計	1,119,740	542,180,965	117,206	102,864,199	256,976	112,925,646

所交換高

交換所	元山手形交換所		大邱手形交換所		合計		
	金額	枚	金額	枚	金額	枚	交換所
—	—	—	—	—	59,416	20,489,580	—
—	—	—	—	—	247,924	72,555,541	—
—	—	—	—	—	331,939	98,488,617	26,391,476
—	—	—	—	—	407,426	101,280,071	26,401,473
—	—	—	—	—	434,198	90,833,160	24,849,620
—	—	—	—	—	468,010	98,748,528	25,103,076
—	—	—	—	—	569,034	132,927,189	32,525,981
—	—	—	—	—	600,937	202,905,547	44,346,907
28,504,507	—	—	—	—	996,232	412,673,335	83,024,516
65,595,914	—	—	—	—	1,342,145	962,408,060	175,178,138
60,213,952	6,917	4,077,276	—	—	1,410,179	849,296,208	157,240,513
57,320,272	42,665	15,578,114	40,892	21,734,157	1,760,636	852,053,353	154,534,488
3,183,039	3,134	1,729,451	—	—	111,164	47,737,494	8,970,872
3,307,645	3,017	1,677,122	—	—	103,885	45,124,643	9,617,010
3,630,082	3,072	1,210,174	—	—	121,922	52,246,203	10,083,810
3,544,824	3,040	1,149,007	—	—	132,990	55,003,855	9,943,594
4,197,920	3,192	1,231,883	—	—	144,732	66,074,165	12,050,066
4,279,111	3,547	1,107,046	—	—	143,714	69,243,287	13,125,398
4,131,127	3,210	1,114,417	5,212	2,099,984	143,696	70,485,113	13,979,836
4,652,112	3,464	1,096,447	6,171	3,318,154	155,857	86,360,968	15,596,715
6,138,064	3,505	1,160,444	6,975	3,305,209	159,843	87,726,975	15,501,397
6,851,038	3,481	1,141,266	6,788	3,566,177	158,570	81,224,385	12,516,732
6,637,708	4,733	1,393,179	6,954	3,952,772	180,741	83,786,811	14,955,898
6,712,607	5,270	1,567,678	8,792	5,491,861	204,072	107,039,454	18,193,160
57,320,272	42,665	15,578,114	40,892	21,734,157	1,760,636	852,053,353	154,534,488

平壤手形交換所	元山手形交換所		大邱手形交換所		合計		
	枚	金額	枚	金額	枚	金額	金額
145,100	43,520,589	35,074	12,280,007	35,162	19,848,789	1,259,961	558,838,791
3,683	2,628,940	3,500	1,266,886	1,043	604,869	79,390	65,754,262
—	—	3,643	1,592,940	—	—	62,667	42,645,818
8,343	2,821,788	162	75,668	1,782	674,665	54,682	53,840,293
15,340	895,091	—	—	2,645	380,155	260,150	43,476,720
—	—	—	—	22	1,910	1,884	198,405
10,691	7,453,914	286	362,613	238	223,819	41,902	87,799,064
183,157	57,320,272	42,665	15,578,114	40,892	21,734,157	1,760,636	852,053,353

58. 朝鮮銀行平均金利 (定期預金ハ年利ニシテ其ノ他ハ日歩ナリ)

平均比較	年	月	預 金				貸 出			
			定 期			當 座	貸 付	當 座 貸 越	手 形 割 引	
			一箇年以上	六箇月以上	三箇月以上					
平均比較	大 正 十 年	平 均	61	61	61	7	31	33	31	
大 正 十 年	年	一 月	70	70	68	9	34	35	33	
		二 月	70	70	68	9	33	35	33	
		三 月	62	62	62	7	32	34	32	
		四 月	62	62	62	7	32	33	32	
		五 月	62	62	62	7	31	33	30	
		六 月	62	62	62	7	31	32	30	
		七 月	62	62	62	7	30	31	30	
		八 月	57	57	57	6	30	31	29	
		九 月	57	57	57	6	30	32	29	
		十 月	57	57	57	6	30	32	29	
		一 月	57	57	57	6	31	33	30	
		二 月	57	57	57	6	31	33	30	
平 均	61	61	61	7	31	33	31			

本表ハ朝鮮内ニ於ケル實行金利ナリ

59. 朝鮮殖産銀行平均金利 (定期預金ハ年利ニシテ其ノ他ハ日歩ナリ)

平均比較	年	月	預 金				貸 出			
			定 期			當 座	貸 付	當 座 貸 越	手 形 割 引	
			一箇年以上	六箇月以上	三箇月以上					
平均比較	大 正 八 年	平 均	61	61	58	7	31	32	31	

朝鮮殖産銀行平均金利 (續)

平均比較	年	月	預 金				貸 出			
			定 期			當 座	貸 付	當 座 貸 越	手 形 割 引	
			一箇年以上	六箇月以上	三箇月以上					
平均比較	大 正 十 年	平 均	65	64	63	7	35	35	35	
大 正 十 年	年	一 月	70	70	67	10	36	36	36	
		二 月	70	69	67	10	36	36	36	
		三 月	66	65	63	7	35	35	35	
		四 月	65	65	63	7	35	35	35	
		五 月	65	65	63	7	35	35	35	
		六 月	65	64	63	7	35	35	35	
		七 月	65	64	63	7	35	35	35	
		八 月	62	61	60	6	34	35	35	
		九 月	62	61	61	6	34	35	34	
		十 月	62	61	60	6	34	34	34	
		一 月	62	61	60	6	34	35	34	
		二 月	62	61	60	6	35	35	35	
平 均	65	64	63	7	35	35	35			

勸業貸出金利ハ最低八分最高一割三分ニシテ平均一割三厘ハ毛弱ニ當リ本表貸付金利中ニハ勸業貸出金利ヲ包括スルモノトス

60. 普通銀行平均金利 (定期預金ハ年利ニシテ其ノ他ハ日歩ナリ)

平均比較	年	月	預 金				貸 出			
			定 期			當 座	貸 付	當 座 貸 越	手 形 割 引	
			一箇年以上	六箇月以上	三箇月以上					
平均比較	大 正 十 年	平 均	63	63	61	9	37	37	36	
大 正 十 年	年	明 治 四 十 三 年	63	63	61	9	37	37	36	
		明 治 四 十 四 年	58	53	48	9	34	36	34	
		大 正 元 年	59	57	51	9	32	36	32	
		大 正 二 年	65	62	57	11	35	37	35	
		大 正 三 年	66	63	58	11	36	38	36	
		大 正 四 年	65	63	59	10	37	38	35	
		大 正 五 年	60	58	55	8	35	37	35	
		大 正 六 年	59	57	54	7	33	35	33	
		大 正 七 年	59	57	54	8	32	35	32	
		大 正 八 年	64	60	56	8	32	33	31	
		大 正 九 年	72	68	64	10	37	38	37	
		大 正 十 年	71	68	65	9	38	39	38	



普通銀行平均金利 (續)

	期	預 金			貸 出			
		定 期			當 座	貸 付	手 形 割 引	
		一箇年以上	六箇月以上	三箇月以上				
大 正	一 月	75	72	68	10	39	41	39
	二 月	73	72	68	10	39	40	38
	三 月	72	69	66	9	38	39	38
	四 月	72	69	66	9	38	39	38
	五 月	72	69	64	9	38	39	38
	六 月	71	67	65	9	38	39	37
	七 月	71	67	65	9	38	38	37
	八 月	70	66	64	8	38	38	37
	九 月	70	66	64	8	38	39	37
	十 月	70	66	64	8	38	39	37
	一 月	70	67	63	8	38	39	37
	二 月	70	67	64	8	38	39	37
平 均		71	68	65	9	38	39	38

本表ハ朝鮮内ニ於ケル實行金利ナリ

61. 金融組合聯合會金利

	預 金			貸 出	
	定期預金	當 座 預 金	普通貸付及當座貸越	長期貸付	
大 正 七 年	年 六 分	日歩一錢四厘乃至一錢五厘	日歩三錢乃至二錢四厘	年八分乃至六分	
大 正 八 年	年五分五厘乃至六分	日歩一錢六厘乃至一錢四厘	日歩三錢五厘乃至二錢三厘	年九分五厘乃至六分	
大 正 九 年	年七分五厘乃至六分	日歩一錢八厘乃至一錢五厘	日歩三錢五厘乃至二錢七厘	年一割二分乃至六分	
大 正 十 年	年八分乃至六分	日歩一錢八厘乃至一錢四厘	日歩三錢三厘乃至二錢九厘	年一割五厘乃至六分	

62. 金融組合金利

	預 金			貸 出	
	定期預金及附貯蓄預金	時 蓄 預 金	當 座 預 金	普 通 貸 付 及 手 形 割 引	長 期 貸 付
大 正 四 年	年六分五厘	年 六 分	—	日歩三錢乃至五錢	—
大 正 五 年	年六分五厘	年 六 分	—	日歩三錢乃至五錢	—
大 正 六 年	年六分五厘	年 六 分	—	日歩三錢乃至四錢五厘	年九分五厘乃至割
大 正 七 年	年五分五厘乃至七分	日歩一錢四厘乃至一錢八厘	日歩五厘乃至一錢五厘	日歩三錢乃至四錢五厘	年九分五厘乃至割
大 正 八 年	年五分五厘乃至七分	日歩一錢四厘乃至一錢八厘	日歩七厘乃至一錢二厘	日歩三錢五厘乃至四錢五厘	年九分五厘乃至割
大 正 九 年	年六分乃至八分五厘	日歩一錢六厘乃至一錢二厘	日歩一錢乃至一錢五厘	日歩三錢五厘乃至四錢五厘	年一割四分乃至一割五分
大 正 十 年	年六分乃至八分五厘	日歩一錢六厘乃至一錢二厘	日歩一錢乃至一錢五厘	日歩三錢五厘乃至四錢五厘	年一割四分乃至一割五分

63. 貨 金 業

	年	内 地 人 間			朝 鮮 人 間			外 國 人	
		最 高	最 低	普 通	最 高	最 低	普 通	最 高	最 低
		平 均	分厘 48	分厘 22	分厘 31	分厘 60	分厘 25	分厘 38	分厘 49
大 正 元 年	44	23	31	52	24	34	42	24	
大 正 二 年	78	15	30	94	18	35	59	15	
大 正 三 年	73	17	32	93	18	37	55	17	
大 正 四 年	63	14	29	82	17	39	55	16	
大 正 五 年	39	19	27	49	22	31	42	21	
大 正 六 年	37	18	26	46	21	30	35	18	
大 正 七 年	36	17	25	42	20	28	34	20	
大 正 八 年	38	19	26	47	22	30	33	15	
大 正 九 年	44	22	31	47	24	32	40	24	
大 正 十 年	42	20	30	45	22	32	39	19	
大 正 平 均	45	24	32	45	18	30	36	16	
京 畿 道	45	24	32	45	18	30	36	16	
忠 清 北 道	56	29	43	49	25	37	39	19	

者 金 利

間	朝 鮮 人 對 内 地 人 間			朝 鮮 人 對 外 國 人 間			市 場 貸		
	最 高	最 低	普 通	最 高	最 低	普 通	最 高	最 低	普 通
普 通	分厘 30	分厘 56	分厘 28	分厘 37	分厘 54	分厘 27	分厘 38	分厘 78	分厘 41
	32	50	26	35	49	27	34	—	—
	30	83	18	35	69	22	32	—	—
	29	77	19	35	71	22	35	—	—
	29	80	18	35	64	24	35	—	—
	30	46	23	31	51	28	36	83	44
	25	45	21	30	40	22	30	78	40
	25	41	20	28	41	23	32	83	49
	22	46	24	30	43	22	30	79	41
	30	47	25	33	50	26	34	89	51
	28	46	23	33	51	24	37	85	43
	24	45	23	32	52	23	35	110	55
	20	62	33	47	55	25	40	97	47

貸 金 業

	内地人間			朝鮮人間			外國人		
	最 高	最 低	普 通	最 高	最 低	普 通	最 高	最 低	
大 正 十 年 平 均	忠 清 南 道	分厘 58	分厘 25	分厘 48	分厘 07	分厘 33	分厘 51	分厘 50	分厘 30
	全 羅 北 道	33	18	25	43	23	30	25	15
	全 羅 南 道	35	13	21	48	19	30	—	—
	慶 尙 北 道	43	23	30	48	25	36	45	22
	慶 尙 南 道	30	10	26	47	21	32	—	—
	黃 海 道	46	19	29	46	21	28	—	—
	平 安 南 道	33	17	24	31	18	25	—	—
	平 安 北 道	36	16	27	40	16	26	35	16
	江 原 道	50	24	32	50	26	36	—	—
	咸 鏡 南 道	44	20	30	46	21	30	40	25
咸 鏡 北 道	42	23	32	35	20	28	—	—	
平 均	42	20	30	45	22	32	30	19	

本表ハ各道内主要地五箇所ニ於ケル見通シ平均金利ニシテ市場貸ハ十圓其ノ他ハ百圓ニ對スル月利ナリ

者 金 利 (續)

間	朝鮮人對内地人間			朝鮮人對外國人間			市 場 貸		
	普 通	最 高	最 低	普 通	最 高	最 低	普 通	最 高	最 低
分厘 46	分厘 66	分厘 31	分厘 19	分厘 66	分厘 31	分厘 48	分厘 120	分厘 53	分厘 51
17	42	21	29	—	—	—	60	38	47
—	43	18	29	—	—	—	80	43	53
35	50	26	38	46	25	35	84	41	57
—	46	21	33	40	22	32	78	44	60
—	46	20	28	—	—	—	104	33	51
—	31	17	23	—	—	—	55	30	45
27	40	10	29	—	—	—	70	37	52
—	50	26	36	—	—	—	108	68	78
33	45	23	32	48	23	32	76	30	48
—	39	25	32	—	—	—	70	40	50
28	46	23	33	51	24	37	85	43	55



圖書集成

卷一	目錄
卷二	皇朝通志
卷三	皇朝通志
卷四	皇朝通志
卷五	皇朝通志
卷六	皇朝通志
卷七	皇朝通志
卷八	皇朝通志
卷九	皇朝通志
卷十	皇朝通志
卷十一	皇朝通志
卷十二	皇朝通志
卷十三	皇朝通志
卷十四	皇朝通志
卷十五	皇朝通志
卷十六	皇朝通志
卷十七	皇朝通志
卷十八	皇朝通志
卷十九	皇朝通志
卷二十	皇朝通志
卷二十一	皇朝通志
卷二十二	皇朝通志
卷二十三	皇朝通志
卷二十四	皇朝通志
卷二十五	皇朝通志
卷二十六	皇朝通志
卷二十七	皇朝通志
卷二十八	皇朝通志
卷二十九	皇朝通志
卷三十	皇朝通志
卷三十一	皇朝通志
卷三十二	皇朝通志
卷三十三	皇朝通志
卷三十四	皇朝通志
卷三十五	皇朝通志
卷三十六	皇朝通志
卷三十七	皇朝通志
卷三十八	皇朝通志
卷三十九	皇朝通志
卷四十	皇朝通志
卷四十一	皇朝通志
卷四十二	皇朝通志
卷四十三	皇朝通志
卷四十四	皇朝通志
卷四十五	皇朝通志
卷四十六	皇朝通志
卷四十七	皇朝通志
卷四十八	皇朝通志
卷四十九	皇朝通志
卷五十	皇朝通志

物 價 及

64. 粃

		一 月	二 月	三 月	四 月	五 月	
累 年 比 較	大正四年	上	4.00	4.58	4.67	4.57	4.42
		中下	3.56	4.12	4.20	4.08	4.06
	大正五年	上	5.17	5.11	5.22	5.18	5.29
		中下	4.69	4.61	4.69	4.74	4.78
	大正六年	上	5.87	6.03	7.07	6.34	7.47
		中下	5.45	5.58	5.80	5.84	7.08
	大正七年	上	9.57	9.99	11.85	11.04	11.03
		中下	9.02	9.36	10.56	10.39	10.34
	大正八年	上	16.49	17.52	15.63	15.76	16.71
		中下	15.57	16.55	14.72	15.03	15.87
	大正九年	上	23.32	22.40	23.45	20.91	19.79
		中下	22.22	22.33	22.43	19.91	18.04
大正十年	上	9.04	9.19	8.96	9.54	10.01	
	中下	8.80	8.50	8.27	8.80	9.25	
大 正 十 年	京 城	上	11.27	10.90	11.30	11.76	11.90
		中下	10.00	10.17	10.26	11.16	11.17
	仁 川	上	11.94	11.10	10.32	10.98	11.04
		中下	—	—	—	—	—
	清 州	上	8.70	8.68	7.67	8.06	9.50
		中下	8.20	—	7.54	7.90	9.20
	公 州	上	7.70	—	7.41	7.75	9.00
		中下	—	—	—	—	—
	論 山	上	8.00	8.00	—	—	—
		中下	7.00	7.00	—	—	—
	全 州	上	6.00	—	—	—	—
		中下	—	—	—	—	—
群 山	上	9.58	8.92	8.42	9.00	9.25	
	中下	9.33	8.67	8.17	8.75	9.00	
光 州	上	9.00	8.42	7.92	8.50	8.75	
	中下	—	—	—	—	—	
光 州	上	10.30	9.65	9.17	9.75	10.15	
	中下	9.30	8.80	8.43	8.76	9.23	
光 州	上	7.93	7.33	7.07	7.53	7.90	
	中下	—	—	—	—	—	
光 州	上	10.94	10.37	10.13	10.40	10.54	
	中下	10.77	10.14	9.69	10.00	10.38	
光 州	上	—	—	—	—	—	
	中下	—	—	—	—	—	
光 州	上	9.53	9.20	8.93	9.56	10.03	
	中下	9.00	8.87	8.63	9.10	9.56	
光 州	上	8.17	7.90	8.13	8.60	9.06	
	中下	—	—	—	—	—	

勞 銀

相 場

六 月	七 月	八 月	九 月	十 月	十 一 月	十 二 月	平 均
4.18	4.81	4.48	4.31	4.25	4.49	4.96	4.14
3.80	3.90	4.05	3.91	3.81	3.93	4.42	3.99
3.50	3.68	3.81	3.60	3.44	3.60	4.03	3.66
5.95	5.53	6.13	5.98	5.76	5.99	6.01	5.56
4.90	5.16	5.64	5.52	5.39	5.53	5.53	5.10
4.48	4.82	5.31	5.23	5.00	5.23	5.23	4.73
8.90	9.32	9.44	8.83	9.09	9.70	9.28	8.12
8.84	8.77	8.85	8.25	8.56	9.11	8.63	7.52
7.78	8.22	8.29	7.80	8.08	8.52	8.05	7.01
11.39	12.13	14.29	14.16	14.53	14.20	15.08	12.44
10.71	11.42	13.47	13.41	13.83	13.42	14.33	11.69
10.12	10.71	12.78	12.49	12.96	12.51	13.37	10.97
17.64	18.60	20.16	20.26	20.81	21.82	23.16	18.71
16.38	17.79	19.65	19.38	20.12	20.74	22.06	17.82
15.70	16.99	18.42	18.05	19.23	20.37	21.02	16.95
16.17	16.77	16.81	13.54	11.63	10.40	9.27	17.12
15.17	16.10	15.87	12.74	10.78	9.61	8.63	16.23
14.41	14.97	14.83	11.58	9.94	8.82	7.74	15.38
10.18	10.90	12.23	13.17	14.61	14.98	13.80	11.43
9.46	10.15	11.40	12.27	13.94	14.13	13.11	10.67
9.10	9.65	11.06	11.74	13.22	13.29	12.15	10.10
12.07	13.07	13.27	13.46	16.30	16.10	14.83	13.02
11.43	12.55	13.00	13.03	15.53	15.40	14.30	12.33
10.90	12.03	12.67	12.53	14.83	14.70	13.66	11.69
11.10	11.46	13.44	14.58	—	16.92	15.06	12.51
—	—	—	—	—	—	—	—
—	—	—	—	—	—	—	—
9.94	11.04	13.10	13.10	15.00	16.13	13.16	11.17
9.56	10.72	12.80	12.55	14.70	15.93	12.60	11.06
9.28	10.43	12.60	12.07	14.13	15.73	12.04	10.74
—	—	—	—	15.09	15.00	14.33	12.07
—	—	—	—	14.00	14.00	13.33	11.07
—	—	—	—	12.00	13.00	12.00	9.80
9.67	10.43	11.91	12.42	13.08	14.41	13.08	10.85
9.25	9.83	11.66	12.17	12.83	14.17	12.83	10.56
9.00	9.40	11.40	11.92	12.58	13.91	12.58	10.28
10.53	11.50	13.45	14.17	14.25	15.03	14.48	11.87
9.36	10.88	12.68	12.52	13.35	14.34	14.03	10.97
8.00	8.41	10.13	10.50	11.20	11.10	11.14	9.02
10.60	10.88	13.43	14.13	15.87	16.15	15.33	12.40
10.40	10.71	—	—	15.64	15.92	15.22	11.89
—	—	—	—	—	—	—	—
10.40	11.00	12.46	14.16	15.76	15.56	14.83	11.79
10.03	10.70	12.06	13.16	14.76	14.56	13.83	11.19
9.50	10.10	11.43	12.16	13.76	13.56	12.83	10.43

稻

			一 月	二 月	三 月	四 月	五 月
大	木 浦	上	11.42	10.76	10.38	11.14	11.28
		中	10.85	10.15	10.00	10.73	10.84
		下	10.73	9.62	9.45	10.26	10.07
	大 邱	上	10.90	9.63	9.00	9.07	10.00
		中	10.63	9.50	8.53	9.17	9.80
		下	10.43	9.17	8.00	8.93	9.50
	晉 州	上	9.93	9.53	8.70	9.20	9.60
		中	9.07	9.30	8.43	8.93	9.40
		下	9.43	9.03	8.17	8.66	9.13
	馬 山	上	10.00	9.37	10.00	10.43	11.03
中		9.50	8.87	9.37	9.40	10.50	
下		9.00	8.30	8.07	8.66	10.00	
海 州	上	5.90	6.04	6.02	6.20	6.50	
	中	5.72	5.79	5.81	6.01	6.30	
	下	—	—	—	—	—	
鳳 (沙里院) 山	上	10.37	10.30	10.27	10.20	10.40	
	中	7.58	7.48	7.40	7.75	7.50	
	下	6.07	6.20	6.13	6.60	6.00	
平 壤	上	10.18	9.28	9.12	9.74	10.50	
	中	9.76	8.96	8.80	9.36	9.45	
	下	8.43	8.47	8.33	8.98	9.16	
鎮 南 浦	上	9.74	9.05	8.20	8.81	9.11	
	中	8.79	7.07	6.80	7.06	7.33	
	下	8.21	6.80	6.20	6.66	6.93	
新 義 州	上	—	—	—	—	—	
	中	—	—	—	—	—	
	下	—	—	—	—	—	
義 州	上	8.67	8.10	7.87	9.76	10.16	
	中	8.17	7.77	7.50	9.43	9.80	
	下	7.17	6.93	7.00	8.50	9.16	
龍 川	上	6.70	7.00	7.10	7.60	9.00	
	中	5.30	6.80	6.83	7.23	8.50	
	下	5.00	6.20	6.23	6.76	8.00	
泰 川	上	—	—	—	—	—	
	中	—	—	—	—	—	
	下	—	—	—	—	—	
元 山	上	—	—	—	—	—	
	中	8.50	9.00	8.10	8.50	8.50	
	下	—	—	—	—	—	
咸 興	上	9.10	8.73	8.73	9.40	10.13	
	中	9.00	8.63	8.63	9.13	9.93	
	下	—	—	—	8.80	—	
平 均	上	9.64	9.19	8.96	9.54	10.01	
	中	8.80	8.50	8.27	8.80	9.25	
	下	8.16	7.81	7.72	8.39	8.85	

相 場 (續)

六 月	七 月	八 月	九 月	十 月	十一 月	十二 月	平 均
11.06	11.20	13.03	14.10	17.00	15.07	13.88	12.07
11.40	10.56	12.26	13.50	16.26	15.10	13.60	12.10
11.11	10.02	11.93	13.13	15.13	14.60	13.16	11.05
10.17	10.67	12.17	13.00	16.17	16.00	15.30	11.89
9.97	10.47	11.50	12.00	15.67	15.00	14.87	11.43
9.67	10.17	11.00	11.00	15.17	14.50	14.30	10.99
9.93	11.88	12.86	13.60	15.33	17.06	15.50	11.93
9.60	10.93	12.60	13.33	15.06	16.83	15.25	11.61
9.30	10.66	12.23	13.10	14.83	16.50	14.96	11.33
11.40	13.16	15.06	16.33	17.50	19.00	17.33	13.88
10.96	12.66	14.56	15.83	17.00	18.50	16.83	12.83
10.50	12.16	14.06	15.33	16.50	18.00	16.33	12.20
6.33	7.15	8.23	9.19	9.46	9.89	9.50	7.54
6.14	6.93	8.07	9.09	9.17	9.72	9.00	7.32
10.00	11.90	13.53	14.83	15.33	15.67	13.67	12.21
7.50	9.00	10.50	13.50	14.67	14.67	12.67	9.99
6.00	7.20	8.50	10.97	11.93	12.33	10.33	8.19
9.36	9.31	9.83	11.79	13.22	13.20	12.51	10.67
9.13	9.18	9.48	11.23	11.87	12.33	11.63	10.10
8.49	8.58	8.90	10.38	11.18	11.35	10.94	9.44
9.24	9.92	11.11	12.34	14.87	14.11	13.60	10.84
7.43	8.00	9.10	10.23	12.33	11.73	11.06	8.91
7.03	7.50	8.73	9.77	11.93	11.33	10.66	8.48
—	—	—	—	13.70	13.70	13.20	13.53
—	—	—	—	12.90	12.90	—	12.90
—	—	—	—	12.20	12.57	11.90	12.22
10.33	10.86	11.16	11.50	12.66	13.06	13.10	10.60
9.93	10.60	10.66	11.00	12.16	12.86	12.50	10.20
9.33	9.60	9.66	10.00	11.66	12.56	11.00	9.38
9.76	9.80	10.50	10.83	11.43	11.73	11.16	9.38
9.30	9.40	10.00	10.06	10.96	11.23	10.66	8.86
8.73	8.86	9.50	9.50	10.43	10.66	9.60	8.29
—	—	—	—	—	—	12.00	12.00
—	—	—	—	—	—	11.00	11.00
—	—	—	—	—	—	10.00	10.00
8.70	8.87	—	—	15.63	12.45	—	9.81
10.70	10.93	11.67	13.57	14.97	15.23	14.07	11.44
10.17	10.73	11.43	13.07	14.73	15.03	13.80	11.19
9.67	—	—	—	—	—	—	9.24
10.18	10.90	12.23	13.17	14.61	14.98	13.80	11.43
9.46	10.15	11.40	12.27	13.94	14.18	13.11	10.67
9.10	9.65	11.06	11.74	13.22	13.29	12.15	10.10



65. 玄 米

		一 月	二 月	三 月	四 月	五 月	
累 年 比 較	大正四年	上	8.53	9.82	9.91	9.59	9.43
		中	8.10	9.36	9.45	9.17	9.05
	大正五年	上	10.88	10.68	10.64	10.74	10.90
		中	10.44	10.21	10.24	10.35	10.48
	大正六年	上	12.17	12.15	12.20	12.53	15.04
		中	11.78	11.77	11.86	12.17	14.66
	大正七年	上	19.48	20.64	22.84	22.88	22.95
		中	19.04	20.15	22.32	22.34	22.47
	大正八年	上	35.36	37.14	32.88	33.18	35.22
		中	34.60	36.38	32.12	32.30	34.07
大正九年	上	48.03	48.41	47.85	44.22	41.61	
	中	46.83	47.47	47.17	42.75	40.88	
大正十年	上	21.31	20.32	19.56	20.55	21.28	
	中	20.50	19.48	18.76	19.71	20.46	
大 正 十 年	京 城	上	20.50	20.33	21.00	21.66	21.83
		中	19.50	19.83	19.50	20.66	21.17
	仁 川	上	22.67	20.97	19.66	20.91	21.25
		中	—	—	—	—	—
	清 州	上	22.17	20.50	18.87	19.66	21.00
		中	21.67	20.00	18.37	19.16	20.50
	全 州	上	22.33	20.80	19.87	20.46	21.17
		中	21.83	20.80	19.87	20.03	20.70
	全 州	上	23.50	21.17	20.00	20.83	20.33
		中	22.33	20.33	19.00	19.83	19.33
群 山	上	25.50	23.67	22.17	23.33	23.67	
	中	24.50	22.10	21.17	21.83	22.17	
光 州	上	22.67	22.13	21.10	21.83	22.23	
	中	21.67	21.13	20.33	20.93	21.26	
木 浦	上	24.97	23.57	21.80	23.23	23.86	
	中	24.17	23.10	21.17	22.23	22.53	
大 邱	上	22.00	19.50	19.80	20.27	21.50	
	中	20.50	18.28	18.90	19.93	21.00	
		18.83	16.33	18.10	18.83	20.00	

相 場

六 月	七 月	八 月	九 月	十 月	十 一 月	十 二 月	平 均
9.09	9.18	9.56	9.24	9.27	9.78	10.80	9.52
8.62	8.80	9.17	8.83	8.84	9.35	10.33	9.09
8.32	8.40	8.78	8.44	8.24	8.90	9.92	8.90
11.01	11.59	12.47	12.57	12.43	12.58	12.43	11.58
10.60	11.22	12.11	12.17	11.98	12.15	12.00	11.16
10.14	10.77	11.66	11.73	11.48	11.74	11.57	10.74
18.14	18.99	19.25	18.66	19.80	19.92	19.34	16.52
17.82	18.64	18.85	18.18	19.35	19.49	18.92	16.12
17.37	18.22	18.37	18.69	18.91	19.03	18.47	15.69
23.63	26.27	31.96	31.34	33.58	32.18	33.67	26.79
23.17	24.82	31.13	30.40	32.66	31.59	32.87	26.68
22.68	24.27	30.38	29.87	31.94	31.10	32.35	25.55
36.87	39.90	43.12	42.13	43.57	46.59	47.63	39.47
35.82	38.00	41.52	41.00	42.27	45.38	46.29	38.36
35.21	37.83	40.75	39.94	41.48	44.55	45.42	37.63
36.74	37.05	38.32	31.30	27.18	23.40	21.14	37.10
35.88	36.29	37.48	30.49	25.87	22.34	20.26	36.14
34.84	35.36	36.81	29.66	25.46	21.95	19.78	35.48
21.52	23.19	26.33	28.14	33.48	34.76	32.20	25.22
20.75	22.35	25.24	26.94	32.26	33.42	30.92	24.23
20.31	21.87	24.88	26.80	32.23	32.68	30.22	23.74
21.73	22.58	28.17	26.83	34.00	35.62	33.27	25.63
21.10	22.07	27.67	26.33	32.50	32.15	29.90	24.37
20.60	21.63	27.17	25.86	31.43	31.15	29.07	23.65
21.24	23.22	27.05	28.91	34.71	35.05	32.88	25.71
21.07	22.87	27.10	28.27	35.07	35.57	31.07	25.32
20.67	22.37	26.60	27.77	35.10	35.07	30.57	24.82
20.10	21.87	26.10	27.27	34.67	34.57	30.07	24.33
21.30	23.83	27.16	28.17	33.50	35.43	32.76	25.57
20.80	23.33	26.66	27.67	33.00	34.93	32.26	25.07
20.30	22.83	26.18	27.00	32.50	34.43	31.76	24.55
21.83	23.50	27.00	31.50	33.67	35.67	34.00	26.08
20.83	22.83	25.83	28.67	32.33	34.17	32.67	24.86
19.50	21.67	23.83	27.75	31.00	32.67	31.00	23.34
23.93	26.00	30.10	31.50	36.37	39.43	35.40	28.42
22.33	25.00	29.03	30.23	35.43	38.27	34.50	27.22
21.77	24.00	27.97	29.37	34.57	37.17	33.53	26.32
22.63	23.50	27.83	30.06	35.50	36.76	32.83	26.76
21.73	22.56	26.83	29.06	33.50	34.76	31.83	25.47
20.83	21.70	25.83	28.06	32.50	33.76	30.83	24.39
23.86	26.00	29.03	30.66	35.40	37.16	33.83	27.74
23.03	25.20	28.43	30.16	35.16	36.60	33.33	27.09
22.26	24.50	27.93	29.56	34.83	35.93	32.93	26.26
22.00	23.50	26.00	30.00	34.17	35.00	30.60	25.32
21.50	22.50	25.00	29.00	33.67	34.00	29.60	24.49
21.00	21.33	24.00	28.00	33.17	33.00	27.60	23.35



米

			一 月	二 月	三 月	四 月	五 月
大 正 十 年	香 州	上	20.20	19.57	18.07	18.70	19.83
		中	19.87	19.27	17.77	18.26	19.33
		下	19.33	18.50	16.93	17.33	18.66
		山	23.53	22.00	21.10	21.53	21.06
	馬 山	上	22.90	21.33	20.37	21.10	21.30
		中	22.13	20.53	19.47	19.76	19.73
	海 州	上	22.00	21.33	19.80	20.90	22.03
		中	21.50	20.83	19.23	20.33	21.90
	鳳 (沙里院)	上	21.00	20.33	18.67	19.60	21.33
		中	20.00	19.00	18.33	18.17	18.83
	平 壤	上	19.50	18.50	17.83	17.67	18.33
		中	—	—	—	—	—
南 浦	上	10.67	19.33	19.33	18.83	20.00	
	中	19.17	18.83	18.83	18.33	19.50	
新 義 州	上	18.67	18.33	18.33	17.83	19.00	
	中	—	—	—	—	—	
義 州	上	21.33	19.33	19.00	20.83	22.66	
	中	20.83	18.83	18.50	19.83	21.83	
龍 川	上	20.00	18.17	18.00	19.16	21.03	
	中	22.17	21.03	19.60	20.73	21.63	
元 山	上	20.57	19.67	18.33	19.26	19.87	
	中	20.10	18.83	17.83	18.80	19.57	
成 興	上	—	17.97	17.67	19.37	20.17	
	中	—	—	—	—	—	
平 均	上	18.17	16.10	16.67	—	—	
	中	15.33	15.77	16.17	—	—	
龍 川	上	14.50	15.33	15.87	—	—	
	中	15.80	17.00	17.13	18.50	19.16	
元 山	上	15.30	16.00	15.97	17.50	18.33	
	中	14.97	15.00	15.10	16.73	17.83	
成 興	上	—	—	—	—	—	
	中	19.17	19.20	18.33	19.16	19.50	
平 均	上	19.27	18.73	18.83	19.56	20.27	
	中	19.14	18.45	18.33	19.06	19.93	
平 均	上	21.31	20.82	19.56	20.55	21.23	
	中	20.50	19.48	18.76	19.71	20.46	
平 均	上	19.90	18.84	18.12	19.09	19.90	
	中	—	—	—	—	—	

66. 精 米

		一 月	二 月	三 月	四 月	五 月
累年比較	大 正 四 年	11.47	13.32	13.57	13.22	12.98
	上 中 下	11.09	12.44	12.81	12.84	12.22
		9.99	11.40	11.63	11.42	11.16

相 場 (續)

六 月	七 月	八 月	九 月	十 月	十一 月	十二 月	平 均
19.06	22.23	25.83	26.00	32.00	33.50	31.50	24.00
19.53	21.80	25.43	26.23	31.33	32.83	31.23	23.57
18.86	20.90	24.10	25.33	20.66	31.50	30.66	22.65
21.83	23.76	27.80	29.50	34.33	36.40	34.06	26.51
21.56	23.36	27.33	28.96	33.46	35.83	33.80	25.94
19.83	21.03	26.26	28.16	32.50	34.53	32.60	24.76
21.76	24.33	28.40	29.00	34.43	36.50	33.88	26.24
20.83	23.83	27.83	28.50	33.83	36.00	33.33	25.00
20.33	23.33	27.33	28.00	33.33	35.50	32.83	25.13
18.50	21.00	24.33	25.33	26.33	28.67	28.50	22.25
18.00	20.50	23.83	24.67	25.00	27.67	27.00	21.59
20.00	21.67	22.67	27.67	34.66	32.00	30.33	23.85
19.50	20.83	20.83	26.33	33.67	31.33	29.33	23.04
19.00	20.33	20.33	25.00	32.83	30.00	28.17	22.92
23.17	23.56	24.56	27.80	33.67	33.83	30.50	25.02
22.30	22.93	23.80	27.17	32.67	32.83	29.13	24.23
21.50	22.33	22.96	26.60	31.67	31.83	27.93	23.43
21.23	22.40	25.83	28.33	35.17	36.57	33.83	25.71
19.63	20.93	24.13	26.00	32.80	33.50	30.90	23.85
19.43	20.83	23.96	26.27	32.07	33.00	30.60	23.44
20.57	21.50	23.83	24.67	31.03	31.50	28.63	21.41
—	—	—	—	—	—	—	—
—	—	—	—	—	—	—	16.31
—	—	—	—	—	—	—	15.76
—	—	—	—	—	—	—	15.23
19.70	20.16	20.66	21.17	29.00	31.00	29.50	21.52
19.43	19.36	19.56	20.26	27.50	30.16	28.83	20.68
19.16	19.20	19.20	19.80	26.66	27.10	28.00	19.90
—	—	—	—	—	—	—	—
19.83	21.10	22.95	25.00	29.67	32.17	31.07	23.10
—	—	—	—	—	—	—	—
21.60	23.33	24.50	25.10	31.00	32.50	30.38	23.76
21.00	22.58	24.00	24.60	30.77	31.17	29.60	23.22
—	—	—	—	—	—	—	—
21.52	23.19	26.83	28.14	33.48	34.76	32.20	25.22
20.75	22.85	25.24	26.94	32.26	33.42	30.92	24.23
20.31	21.87	24.88	26.80	32.23	32.68	30.22	23.74

相 場

六 月	七 月	八 月	九 月	十 月	十一 月	十二 月	平 均
12.32	12.67	13.03	12.77	12.54	12.70	13.83	12.87
12.04	11.94	12.37	12.56	11.76	11.96	12.93	12.22
10.99	11.00	11.34	11.11	10.94	11.21	12.14	11.20

精米

		一 月	二 月	三 月	四 月	五 月
累 年 比 較	大正五年	13.88 13.08 13.20	13.72 12.98 12.25	13.04 12.86 12.28	13.78 13.04 12.32	13.89 13.12 12.44
	大正六年	15.27 14.02 13.85	15.24 14.52 13.80	15.20 14.58 13.83	15.71 15.02 14.25	18.51 17.74 10.99
	大正七年	23.62 22.71 21.94	24.51 23.07 22.89	27.08 26.12 25.24	27.23 26.37 25.43	27.25 26.35 25.34
	大正八年	40.44 38.88 37.43	42.46 40.69 39.96	39.43 37.93 36.66	38.53 37.22 35.93	40.21 38.72 37.34
	大正九年	55.54 54.08 52.77	55.68 54.18 52.40	55.00 54.10 52.56	52.78 51.01 43.43	49.81 48.11 46.24
	大正十年	26.15 24.58 23.59	24.76 23.50 22.15	23.90 22.68 21.23	24.44 23.25 21.83	25.38 24.21 22.81
	京 城	23.67 22.83 21.83	23.33 22.83 22.33	24.33 23.50 22.33	24.50 23.83 23.16	24.63 24.33 23.89
	仁 川	29.23 28.73 28.26	26.83 26.33 25.83	23.83 23.33 22.83	24.90 24.40 23.90	26.27 25.77 25.27
	清 州	25.00 24.50 24.00	23.00 22.50 22.00	22.33 21.83 21.33	22.33 21.83 21.33	23.00 22.50 22.00
	谷 州	27.00 24.00 19.00	24.00 19.00 18.00	24.00 19.00 18.00	25.00 21.00 19.00	25.00 21.33 19.33
全 州	27.27 26.50 25.33	25.50 24.67 23.67	24.00 23.00 22.00	24.50 23.50 22.50	25.00 24.00 23.00	
十 津	26.67 25.67 24.67	24.67 23.67 22.67	23.50 22.50 21.50	24.33 23.33 22.33	24.67 23.67 22.67	
光 州	26.37 24.47 21.73	24.67 22.67 21.17	23.33 21.33 19.83	24.03 22.83 21.10	24.66 23.66 22.56	
木 浦	27.27 —	25.00 24.50	24.33 23.50	25.16 24.66	25.80 24.43	
大 邱	25.67 24.00 22.00	23.67 22.67 20.50	23.00 22.50 21.00	23.50 22.83 22.00	24.00 23.00 22.00	
晉 州	25.00 24.00 21.67	24.67 23.67 21.67	23.33 22.33 20.33	23.00 22.00 20.16	24.00 23.00 21.00	

相 場 (續)

六 月	七 月	八 月	九 月	十 月	十一 月	十二 月	平 均
13.87 13.00 12.40	14.38 13.70 12.95	15.03 14.85 14.09	15.78 15.00 14.29	15.38 14.60 13.84	15.41 14.67 13.98	15.44 14.77 14.02	14.57 13.81 13.10
21.05 21.11 20.24	22.99 22.24 21.42	23.57 22.79 22.02	23.27 22.23 21.47	24.14 23.16 22.15	23.89 22.99 22.05	23.63 22.62 21.77	20.29 19.47 18.65
27.73 26.80 25.86	29.59 28.51 27.40	37.40 35.79 33.96	37.52 35.85 33.98	38.95 37.47 35.54	37.85 35.89 34.35	38.48 36.66 35.33	31.44 30.18 28.94
42.24 40.74 39.27	45.23 43.74 42.34	49.35 47.52 46.18	49.69 48.12 46.59	50.89 49.28 48.02	53.14 51.39 49.99	55.92 53.52 51.86	45.55 44.00 42.61
46.18 44.54 42.80	45.24 43.79 42.12	45.46 43.64 41.84	39.83 37.87 35.82	34.33 32.43 30.59	29.46 27.68 25.97	25.90 24.29 22.93	44.66 42.98 41.29
25.94 24.62 23.12	27.76 26.47 25.07	30.94 29.61 28.28	33.60 32.02 30.61	38.03 39.31 34.72	38.06 37.35 35.64	37.35 35.66 33.77	29.77 28.36 26.90
24.37 23.03 23.03	25.75 25.23 24.80	32.73 32.17 31.67	33.13 32.60 32.10	39.66 38.16 36.83	40.67 40.20 39.73	37.83 35.33 33.77	29.55 28.74 27.95
26.13 25.83 25.53	29.06 28.86 28.66	32.00 31.00 29.50	36.66 34.33 33.00	40.83 36.83 35.33	41.33 40.00 39.00	38.16 37.16 36.33	31.27 30.21 29.45
24.00 23.00 22.00	27.17 26.67 26.17	29.33 28.33 27.33	33.00 32.00 31.00	39.00 38.00 37.00	38.83 38.33 37.83	36.10 35.43 35.03	28.59 27.91 27.35
27.00 23.00 21.00	29.33 25.00 23.00	33.00 28.00 26.00	35.00 31.00 29.00	37.00 33.00 31.00	37.33 33.33 32.33	36.00 31.00 29.00	29.97 25.72 23.47
25.33 24.33 23.33	27.67 26.83 26.00	31.66 31.00 30.33	33.33 32.50 31.67	40.17 39.67 39.17	41.03 40.33 39.66	39.00 38.00 37.00	30.37 29.53 28.64
25.33 24.33 22.17	27.83 26.33 24.50	32.33 31.00 29.67	35.33 33.83 31.83	38.67 37.33 35.17	39.67 38.33 36.17	38.67 36.83 34.67	29.99 28.58 26.49
24.83 23.83 22.83	27.80 26.83 25.83	30.90 29.90 28.90	32.50 31.50 30.50	40.07 38.73 37.23	41.00 39.33 38.00	37.77 36.40 34.40	29.89 28.31 27.29
25.50 24.50 23.13	27.00 26.00 24.50	32.00 31.00 29.50	33.00 31.66 30.66	38.46 37.16 36.16	39.30 38.30 37.30	37.11 36.11 35.11	29.59 28.49 26.90
25.86 25.36	28.16 27.50	31.83 31.43	35.00 35.23	40.00 39.06	40.83 40.53	39.83 38.83	30.77 30.46
25.00 24.00 23.00	26.50 25.50 24.50	31.00 30.00 29.00	33.00 32.00 31.00	38.50 38.00 37.00	39.00 38.00 37.00	37.17 35.17 33.00	29.17 28.17 26.88
25.00 24.00 22.00	28.00 27.00 25.00	31.33 30.33 28.66	32.33 31.33 29.66	38.00 37.00 35.00	39.00 38.00 36.00	37.00 36.00 34.00	29.21 28.21 26.26

精 米

		一 月	二 月	三 月	四 月	五 月	
大	釜 山	上	23.30	26.17	23.83	24.40	24.50
		中	27.17	25.17	23.20	23.73	23.80
		下	26.97	24.10	22.50	23.03	23.10
馬 山	上	20.83	20.33	23.50	25.08	26.23	
	中	26.33	25.33	22.67	24.08	25.33	
	下	25.83	25.33	21.33	23.33	24.50	
海 州	上	24.83	25.00	24.00	23.67	25.00	
	中	23.00	23.00	22.00	22.00	23.00	
	下	20.83	22.00	20.00	20.07	21.00	
鳳 (沙里院)	上	23.00	22.00	21.07	21.00	25.00	
	中	22.00	21.00	20.67	20.00	24.50	
	下	21.00	20.00	19.83	19.50	24.00	
平 壤	上	24.50	22.83	23.00	23.50	25.33	
	中	23.83	22.27	22.00	22.50	24.16	
	下	23.17	21.17	21.00	21.50	23.16	
鐵 南 浦	上	27.00	24.53	23.17	24.16	24.00	
	中	25.00	23.33	22.17	22.66	23.00	
	下	23.67	22.30	20.67	21.50	22.00	
新 義 州	上	25.17	23.10	22.00	23.07	24.00	
	中	24.00	22.73	22.23	23.17	24.10	
	下	23.00	21.77	21.27	22.33	23.17	
義 州	上	23.17	22.50	22.33	24.16	25.33	
	中	22.33	21.83	21.33	23.00	24.33	
	下	20.17	19.83	18.67	22.00	22.83	
龍 川	上	24.17	23.00	22.33	24.16	25.50	
	中	20.83	21.00	21.17	23.50	24.33	
	下	20.60	19.00	19.47	21.10	25.16	
春 川	上	25.67	25.67	26.00	24.00	25.33	
	中	24.67	24.67	25.00	23.00	24.33	
	下	23.67	23.67	24.00	22.00	23.33	
十 江 陵	上	21.00	20.00	19.00	18.50	22.50	
	中	20.00	19.00	18.00	17.50	21.50	
	下	19.00	18.00	17.00	16.50	20.50	
元 山	上	25.67	24.87	23.00	24.00	24.33	
	中	22.17	22.07	21.50	22.00	22.17	
	下	21.17	21.17	21.00	20.50	21.17	
咸 興	上	26.47	24.97	25.00	26.33	27.80	
	中	26.20	24.57	24.73	25.96	27.62	
	下	—	—	—	—	—	
清 津	上	32.34	31.00	29.33	29.66	29.00	
	中	30.34	29.00	27.33	28.00	27.67	
	下	27.34	26.33	25.33	25.33	25.67	
鏡 城	上	34.00	31.00	31.00	32.00	32.00	
	中	33.00	29.00	29.00	30.00	30.00	
	下	31.00	27.00	27.00	28.00	28.00	
年 城 津	上	28.00	26.13	25.67	25.83	28.00	
	中	24.34	24.13	24.00	23.67	25.50	
	下	22.00	—	22.00	22.00	22.33	
平 均	上	26.15	24.76	23.90	24.44	25.33	
	中	24.58	23.50	22.68	23.25	24.21	
	下	23.50	22.35	21.23	21.83	22.81	

相 場 (續)

六 月	七 月	八 月	九 月	十 月	十一 月	十二 月	平 均
24.96	27.06	31.86	33.63	38.70	40.00	35.00	30.25
24.26	26.36	31.16	32.93	38.00	40.40	37.90	29.51
23.56	25.66	30.46	32.23	37.30	39.63	37.10	28.72
24.70	27.83	31.83	34.16	38.16	42.33	39.50	30.50
24.00	26.83	30.83	33.16	37.16	41.33	38.50	29.72
22.83	25.83	29.83	32.16	36.16	40.33	37.50	28.70
24.33	27.00	30.33	33.00	32.93	34.87	31.00	28.00
22.33	25.00	28.33	30.33	31.30	33.30	30.00	26.14
20.50	23.00	26.07	28.33	—	32.00	29.00	24.00
24.00	24.67	28.33	31.33	37.33	35.00	33.33	27.22
22.00	22.67	26.67	30.00	35.67	34.00	32.00	25.93
21.00	21.67	25.00	28.67	33.33	32.00	30.33	24.69
25.50	26.83	28.93	32.33	39.33	40.00	38.33	29.20
24.00	25.16	27.53	30.67	36.33	37.50	36.33	27.72
23.00	24.16	26.00	29.33	34.00	34.83	34.33	26.30
24.67	26.16	30.00	31.93	40.00	39.67	37.00	29.36
23.67	24.66	29.00	30.50	39.00	37.67	35.00	27.97
22.17	23.66	28.00	29.50	38.00	36.67	34.00	26.85
25.07	26.53	31.17	32.17	36.33	37.50	32.73	28.39
24.60	26.00	30.27	31.27	34.33	35.53	30.83	27.42
23.77	25.17	29.37	30.37	32.50	33.87	29.73	26.36
25.50	25.33	30.66	33.66	34.33	38.33	33.00	27.78
24.33	24.16	28.66	31.66	32.33	32.33	31.50	26.48
22.50	22.33	25.66	29.33	30.00	30.33	29.50	24.43
26.50	26.90	28.50	30.66	33.66	35.33	34.00	27.89
25.66	25.83	27.66	29.50	32.66	34.33	33.00	26.62
24.33	24.16	27.00	28.16	31.66	32.50	31.00	25.18
25.67	26.33	28.17	29.67	30.66	32.67	33.50	27.78
24.67	24.33	27.33	28.67	29.66	31.67	32.50	26.71
23.67	23.00	26.55	27.83	28.66	30.67	31.50	25.71
25.33	25.67	25.33	29.33	30.33	31.67	31.00	24.97
24.33	24.67	24.33	28.33	29.33	30.67	30.00	23.97
23.33	23.67	23.66	27.33	28.33	29.67	29.00	23.00
27.33	26.67	29.50	32.00	36.50	38.83	40.17	29.41
23.33	24.10	26.33	27.00	30.50	33.00	33.00	25.95
22.67	23.60	25.40	26.00	29.33	32.33	31.00	24.61
28.00	29.50	30.87	33.33	40.50	41.50	38.97	31.15
28.43	29.23	30.60	32.33	40.20	38.50	38.70	30.50
29.33	33.67	34.33	41.00	47.00	46.33	46.67	35.81
27.33	32.67	33.33	40.00	46.00	45.33	45.67	34.89
25.33	28.67	31.00	32.67	34.67	34.33	34.33	29.25
32.00	34.00	35.00	42.00	45.00	40.00	44.00	36.50
30.00	32.00	33.00	40.00	43.00	44.00	42.00	34.58
28.00	30.00	31.00	38.00	41.00	42.00	40.00	32.58
28.67	31.00	32.50	34.17	36.00	38.00	42.00	31.33
25.67	29.00	30.33	30.33	32.00	34.00	39.33	28.53
23.33	27.67	28.00	—	—	32.50	37.00	26.31
25.94	27.76	30.94	33.60	38.03	39.96	37.85	29.77
24.62	26.47	29.61	32.02	36.31	37.85	35.66	28.36
23.12	25.07	28.23	30.61	34.72	35.64	33.77	26.90

67. 大豆

		一月	二月	三月	四月	五月
果 年 批 較	大正四年	5.74 5.34 5.02	6.31 5.84 5.43	6.40 5.99 5.56	8.54 6.12 5.73	6.63 6.38 5.89
	大正五年	6.44 6.44 5.81	6.40 6.15 5.76	6.03 6.31 5.91	6.84 6.50 5.21	7.05 6.68 6.26
	大正六年	7.78 7.42 7.12	7.80 7.45 7.13	7.84 7.52 7.20	7.97 7.62 7.30	9.06 8.63 8.21
	大正七年	11.08 10.61 9.94	12.43 11.85 11.33	15.18 14.98 14.34	15.06 14.49 13.81	14.25 13.74 12.98
	大正八年	15.56 14.79 14.13	16.19 15.47 14.74	14.57 13.82 13.34	14.17 13.46 12.76	14.26 13.56 12.97
	大正九年	26.51 25.37 24.55	26.94 25.73 24.49	27.43 26.32 25.22	26.38 24.98 24.31	24.52 23.31 22.49
	大正十年	10.59 9.61 8.85	10.07 9.22 8.45	10.09 9.42 8.59	10.83 10.16 9.31	12.33 11.34 10.67
	大正十一年	11.67 10.67 9.67	11.17 10.50 9.83	11.66 10.16 9.50	12.00 11.00 10.50	12.00 11.37 10.87
	大正十二年	11.23 — —	10.95 — —	10.73 10.41 9.63	12.56 — —	14.07 — —
	大正十三年	11.00 10.50 10.00	9.77 — —	9.37 9.17 8.93	11.16 10.66 10.16	14.57 14.07 13.60
大正十四年	10.00 9.00 8.00	10.00 9.00 8.00	10.00 8.00 7.00	12.00 11.00 10.00	11.67 10.67 9.67	
大正十五年	9.50 8.80 8.30	9.00 8.50 8.00	9.00 8.50 8.00	10.00 9.25 8.50	11.50 11.00 10.50	
大正十六年	8.00 — —	8.33 — —	8.33 — —	9.33 — —	10.17 — —	
大正十七年	10.60 9.50 —	9.57 8.43 —	9.63 8.17 —	10.66 9.00 —	11.83 9.67 —	
大正十八年	10.00 9.00 8.00	10.00 9.00 8.00	10.50 10.00 —	11.00 10.00 9.00	— — —	
大正十九年	11.83 10.50 9.76	11.77 10.77 9.53	13.00 11.00 9.50	11.93 11.16 9.76	13.00 12.00 10.50	

相場

六月	七月	八月	九月	十月	十一月	十二月	平均
6.54 6.23 5.91	6.38 6.06 5.69	6.32 5.93 5.59	6.14 5.76 5.42	5.72 5.37 4.93	5.75 5.41 5.04	6.37 5.94 5.58	6.24 5.85 5.48
7.29 6.95 6.52	7.52 7.15 6.79	7.75 7.40 7.09	7.98 7.49 7.05	7.42 7.05 6.74	8.04 7.61 7.22	7.97 7.59 7.21	7.28 6.92 6.46
10.08 9.65 9.24	10.59 10.27 9.87	10.79 10.37 9.92	10.86 10.34 10.06	10.19 9.72 9.31	10.30 9.90 9.51	10.63 10.09 9.67	9.49 9.08 8.71
13.70 13.14 12.53	13.33 12.70 12.09	14.10 13.52 12.83	13.66 13.14 12.52	13.98 13.36 12.81	14.31 13.81 13.00	14.93 14.36 13.62	13.86 13.31 12.65
15.08 14.38 13.10	15.78 14.94 14.37	18.01 16.81 15.91	18.42 16.84 16.10	20.67 19.25 18.30	23.83 22.63 21.34	24.93 23.98 22.90	17.62 16.66 15.75
21.88 20.70 19.68	21.16 19.79 19.25	20.49 19.14 18.13	17.56 16.99 15.42	15.31 13.68 12.60	13.54 11.35 10.15	10.91 10.20 8.98	20.97 19.80 18.77
13.22 11.17 10.44	13.02 11.95 11.17	13.47 12.44 11.68	13.95 12.88 12.33	15.18 14.14 13.58	15.40 14.38 13.59	14.45 13.58 12.91	12.63 11.68 10.96
13.50 12.90 12.50	12.87 12.43 12.08	15.20 14.90 14.60	15.16 14.73 14.23	17.96 17.13 16.60	17.15 16.90 16.42	15.73 15.57 15.40	13.82 13.19 12.68
13.41 — —	14.16 — —	14.34 — —	14.20 — —	17.09 — —	16.24 — —	14.83 — —	13.65 10.41 9.63
12.83 12.33 11.83	13.00 12.80 12.50	13.00 12.50 12.00	13.27 12.97 12.67	16.43 16.00 15.63	15.47 15.17 14.87	13.40 13.17 13.00	12.77 12.67 12.11
11.00 10.00 9.00	11.00 10.00 9.00	12.00 11.00 10.00	12.00 11.00 10.00	13.67 12.67 11.67	13.33 12.33 11.00	12.00 11.00 10.00	11.56 10.64 9.45
11.33 10.66 10.63	12.60 11.93 11.27	13.00 12.50 12.00	13.33 12.83 12.33	13.50 13.00 12.50	16.00 15.50 15.00	13.66 13.16 12.66	11.87 11.30 10.81
11.00 — —	12.67 — —	13.33 — —	13.83 — —	15.67 — —	15.83 — —	15.07 — —	11.80 — —
11.67 10.00 11.00	13.12 12.15 —	13.67 13.00 —	13.77 13.07 —	15.00 — —	16.67 16.07 —	14.60 13.73 —	12.57 11.16 —
13.00 12.00 11.00	14.00 13.00 12.00	— — —	— — —	— — —	— — —	— — —	11.42 10.50 9.60
12.16 11.32 10.73	14.56 13.83 13.36	15.23 14.98 14.83	16.33 16.06 15.76	19.60 19.20 18.50	16.60 16.00 15.70	15.83 15.00 15.13	14.24 13.53 12.73

大豆

		一 月	二 月	三 月	四 月	五 月
大	邱 上中下	11.00	10.00	10.00	9.50	12.00
		10.00	9.00	9.80	9.00	11.00
晉	州 上中下	10.00	9.83	9.83	10.50	10.66
		9.80	9.43	9.33	10.06	10.16
釜	山 上中下	12.23	11.27	11.13	12.06	13.80
		11.40	10.37	10.23	11.46	12.73
馬	山 上中下	12.00	11.00	10.33	10.33	11.56
		11.50	10.50	9.50	9.83	10.73
海	州 上中下	9.00	9.00	8.87	9.33	11.33
		8.97	8.00	8.17	8.83	10.83
鳳 (沙里院)	山 上中下	10.67	10.17	10.07	10.63	13.50
		10.17	9.73	9.77	10.33	13.00
平	壤 上中下	8.87	10.43	11.00	9.66	13.26
		8.60	10.00	10.50	8.50	11.66
鎮 南	浦 上中下	10.97	10.40	10.33	11.86	13.67
		9.53	8.53	8.43	10.43	12.07
新 義	州 上中下	10.53	9.80	9.73	10.50	11.10
		8.53	8.37	8.17	9.87	10.40
義	州 上中下	7.77	7.87	8.00	9.50	10.00
		7.33	7.50	7.50	9.00	9.80
龍	川 上中下	12.30	10.00	8.20	9.16	9.66
		10.87	9.00	7.50	8.66	9.16
春	川 上中下	10.93	8.00	7.07	8.16	8.50
		—	—	—	—	10.00
江	陵 上中下	11.34	10.00	10.00	10.00	11.00
		10.34	9.00	9.00	9.00	10.00
元	山 上中下	9.67	8.00	8.00	8.00	9.00
		13.24	12.30	11.80	13.13	15.50
威	興 上中下	11.00	—	10.83	11.90	13.57
		11.07	10.75	10.73	11.76	13.17
清	津 上中下	9.54	10.08	10.52	11.61	13.80
		9.37	9.87	10.37	11.50	13.53
城	上中下	10.00	—	—	—	—
		8.00	—	—	—	—
年	上中下	7.00	—	—	—	—
		10.00	8.00	11.00	11.00	11.00
	上中下	8.00	7.50	10.00	10.00	10.00
		7.00	7.00	9.00	9.00	9.00

相 場 (續)

六 月	七 月	八 月	九 月	十 月	十一 月	十二 月	平 均
13.83	15.00	15.17	15.33	17.67	17.33	15.00	13.49
12.83	14.00	14.17	14.67	16.67	16.33	13.00	12.54
11.83	13.00	13.17	13.67	15.67	15.33	12.00	11.60
10.26	12.00	13.00	12.66	13.50	13.83	13.33	11.02
9.16	11.50	12.50	12.16	13.00	13.60	13.03	11.14
8.50	11.00	12.00	11.66	12.50	13.33	12.66	10.68
13.76	14.50	14.93	15.10	18.36	17.03	15.46	14.14
12.36	13.35	14.40	14.53	17.93	16.65	15.26	13.39
12.33	13.16	13.83	15.43	10.83	16.66	14.50	13.16
11.33	12.16	12.00	14.43	15.83	15.66	13.50	12.32
10.83	11.66	12.33	14.00	15.33	15.16	13.00	11.81
11.67	11.33	11.00	11.33	11.00	11.00	12.50	10.65
11.07	11.03	10.63	10.97	10.77	10.77	11.50	10.13
12.50	13.50	13.00	16.17	15.33	15.33	15.33	13.02
12.30	13.00	12.00	14.33	14.67	14.67	14.50	12.46
12.00	12.50	11.00	15.17	13.83	14.17	14.00	11.93
10.67	13.50	12.83	13.87	14.67	17.33	16.00	12.67
10.10	12.86	12.03	13.33	13.33	15.50	14.83	11.77
9.60	12.36	11.33	12.43	12.33	14.17	13.60	10.85
12.93	14.93	14.00	14.20	17.23	16.87	15.03	13.54
11.07	11.96	12.03	12.07	15.43	14.60	13.16	11.61
9.23	9.53	9.80	8.47	14.60	12.57	10.93	9.56
11.00	12.67	13.00	13.03	11.73	13.13	13.53	11.65
10.30	11.97	12.30	12.33	11.20	12.67	13.37	10.79
9.70	11.37	11.70	11.73	10.30	12.27	—	9.68
10.00	10.33	11.00	12.33	12.33	12.00	11.50	10.22
9.50	9.86	10.00	11.50	11.83	11.00	11.00	9.65
9.00	9.16	9.50	10.66	11.33	10.00	10.00	9.05
9.93	9.76	10.00	10.60	13.00	12.83	12.16	10.63
9.53	9.43	9.50	10.10	12.00	11.83	11.66	9.92
9.06	9.10	9.06	9.60	11.16	11.00	11.00	9.39
11.00	11.00	11.00	11.00	11.33	11.67	11.00	11.00
11.00	10.00	10.00	11.00	11.33	14.00	14.33	11.17
10.00	9.00	9.00	10.00	10.33	13.00	13.33	10.17
9.00	8.00	8.00	9.00	9.33	12.00	12.33	9.19
15.83	16.00	17.50	17.50	—	19.43	18.13	15.49
13.17	13.70	14.50	—	—	16.80	16.87	13.66
12.73	—	—	14.20	16.33	—	15.88	12.96
12.63	13.47	13.80	13.67	16.40	15.47	16.17	13.10
12.48	13.32	13.65	13.52	16.25	15.32	16.02	12.93
—	—	—	—	—	—	—	—
—	—	—	—	—	—	—	10.00
—	—	—	—	—	—	—	8.00
—	—	—	—	—	—	—	7.00
—	—	—	—	—	—	—	—
—	—	—	—	—	12.00	12.00	10.71
—	—	—	—	—	11.00	11.00	9.63
—	—	—	—	—	10.00	10.00	8.71

大 麥

			一 月	二 月	三 月	四 月	五 月
大 正 十 年	城 津	上	11.74	11.50	11.70	12.83	13.04
		中	10.74	10.77	11.00	12.80	12.83
			8.17	9.03	10.13	11.06	12.45
平 均	上	中	10.59	10.07	10.00	10.83	12.83
		下	9.61	9.22	9.42	10.16	11.84
			8.85	8.45	8.59	9.81	10.67

68. 大 麥

			一 月	二 月	三 月	四 月	五 月
累 年	大 正 四 年	上	3.24	3.57	3.75	3.83	3.80
		中	2.95	3.26	3.51	3.50	3.46
			2.68	3.01	3.20	3.21	3.16
大 正 五 年	上	中	3.65	4.03	4.23	4.33	4.44
		下	3.41	3.80	3.99	3.05	4.14
			3.23	3.53	3.76	3.82	3.88
大 正 六 年	上	中	4.87	4.99	4.90	5.01	5.92
		下	4.57	4.73	4.73	4.70	5.66
			4.27	4.31	4.29	4.41	5.35
大 正 七 年	上	中	7.35	8.52	10.34	9.74	9.10
		下	6.89	8.11	9.88	9.29	8.74
			6.51	7.74	9.32	8.80	8.37
大 正 八 年	上	中	10.32	11.11	10.78	10.64	10.53
		下	9.77	10.89	10.52	10.28	10.09
			9.31	10.30	9.84	9.46	9.42
大 正 九 年	上	中	14.84	15.64	15.98	16.09	14.32
		下	14.15	14.89	15.27	15.36	13.54
			13.79	14.50	14.98	15.00	12.80
大 正 十 年	上	中	7.41	7.18	7.07	7.51	7.10
		下	6.82	6.43	6.47	6.95	6.76
			6.38	5.86	6.02	6.42	6.09
大 正 十 年	京 城	上	7.00	6.67	6.60	6.86	6.93
		中	6.17	5.83	5.50	6.33	6.47
			5.17	5.33	4.00	5.93	6.13
大 正 十 年	濟 州	上	11.00	10.00	10.00	10.00	9.00
		中	10.50	—	—	—	—
			10.00	—	—	—	—
大 正 十 年	公 州	上	12.00	12.00	14.00	12.00	9.00
		中	11.00	11.00	10.00	11.00	8.00
			10.00	10.00	9.00	10.00	7.50
大 正 十 年	論 山	上	—	—	—	7.00	—
		中	—	—	—	6.50	—
			—	—	—	6.00	—

相 場 (續)

六 月	七 月	八 月	九 月	十 月	十 一 月	十 二 月	平 均
13.80	14.03	16.83	16.07	16.17	18.60	17.43	14.58
10.60	10.07	19.87	12.83	13.00	15.57	15.63	12.48
9.23	9.07	12.77	11.83	10.73	14.00	14.13	11.10
12.22	13.02	18.47	18.95	15.18	15.40	14.45	12.03
11.17	11.95	12.44	12.88	14.14	14.28	13.58	11.68
10.44	11.17	11.68	12.33	13.58	13.59	12.91	10.96

相 場

六 月	七 月	八 月	九 月	十 月	十 一 月	十 二 月	平 均
3.48	3.31	3.38	3.34	3.26	3.33	3.45	3.48
3.22	3.00	3.06	3.02	3.02	3.09	3.24	3.19
2.92	2.69	2.76	2.77	2.83	2.89	3.02	2.93
4.40	4.14	4.18	4.28	4.20	4.47	4.54	4.24
4.11	3.90	3.91	4.00	3.93	4.20	4.33	3.98
3.82	3.60	3.70	3.76	3.71	3.95	4.09	3.74
6.53	6.56	6.39	6.39	6.84	6.91	7.31	6.06
5.99	6.13	6.06	6.06	6.50	6.52	6.93	5.72
5.69	5.54	5.73	5.72	6.17	6.19	6.51	5.35
8.17	7.76	9.44	9.15	9.46	9.88	9.69	9.05
7.76	7.40	8.82	8.68	8.84	9.33	9.26	8.58
7.39	6.93	8.51	8.16	8.44	8.78	8.70	8.14
10.77	10.59	12.63	12.96	13.48	14.17	14.93	11.91
10.41	10.47	12.15	12.16	12.59	13.72	14.27	11.44
9.63	9.81	11.31	11.52	12.01	12.92	13.66	10.77
12.24	10.54	9.83	9.30	8.60	7.89	7.50	11.90
11.48	9.50	9.11	8.79	8.04	7.10	6.89	11.18
10.59	9.09	8.53	8.55	7.41	6.40	6.13	10.65
6.56	6.55	6.57	7.01	8.04	7.88	7.44	7.19
6.19	6.09	6.06	6.45	7.34	7.40	7.14	6.68
5.61	5.64	5.63	6.13	7.07	7.02	6.68	6.21
6.40	6.88	5.10	5.43	6.16	6.16	6.07	6.36
6.13	6.63	4.80	5.13	5.16	5.13	5.57	5.74
5.50	6.43	4.50	4.83	4.16	4.07	5.07	5.14
7.07	6.20	6.50	6.50	7.37	8.30	8.50	8.37
6.77	6.00	6.20	6.40	7.93	8.00	8.30	7.40
6.43	5.80	6.00	6.30	6.73	7.70	8.10	7.13
6.33	7.00	7.00	7.00	7.50	8.00	8.00	8.90
5.33	6.00	6.40	6.60	6.80	7.00	7.00	8.01
4.67	5.00	6.00	6.00	6.00	6.00	6.00	7.18
—	6.81	6.23	6.75	6.00	—	—	6.56
—	6.17	5.73	6.25	5.50	—	—	6.03
—	5.50	5.23	5.50	5.00	—	—	5.45



大 麥

		一 月	二 月	三 月	四 月	五 月
大	金州(上中下)	8.00	8.17	8.50	9.00	9.33
	群山(上中下)	6.75 6.00	8.00	6.60	6.50	7.50 7.25
	光州(上中下)	8.00 7.00 6.00	—	—	10.00 9.00	— 8.00 7.20
	木浦(上中下)	4.93 4.33 3.50	4.20 3.93 3.50	5.50 5.00 4.43	6.76 6.16 5.40	7.16 6.66 5.33
	大邱(上中下)	9.00 8.50 8.00	8.00 7.00 6.00	8.00 7.50 7.00	8.00 7.00 6.00	8.00 7.00 6.00
	晉州(上中下)	9.50 9.17 8.83	9.67 9.27 8.83	8.83 8.53 8.17	9.66 9.16 8.66	8.33 7.83 7.00
	釜山(上中下)	—	—	—	—	—
	馬山(上中下)	7.16 6.67 6.17	6.67 6.17 5.67	8.83 8.33 7.83	7.66 7.00 6.50	8.33 7.83 7.33
	海州(上中下)	4.67 4.23	4.50 4.00	3.93 3.57	4.00 3.70	3.83 3.67
	平壤(上中下)	4.83 4.33 4.83	4.93 4.57 3.43	5.50 5.10 4.73	4.66 4.46 4.16	5.13 4.73 4.46
十	鎮南浦(上中下)	4.63 4.13 3.67	5.97 5.47 4.97	4.80 4.10 3.60	4.53 4.10 3.50	4.90 4.40 3.83
	義州(上中下)	5.70 5.40 4.97	5.50 5.30 5.00	5.50 5.00 4.80	—	—
	江陵(上中下)	—	—	—	—	—
	春川(上中下)	—	—	—	—	—
	鏡城(上中下)	—	—	—	—	—
	平均(上中下)	7.41 6.82 6.38	7.18 6.48 5.86	7.07 6.47 6.02	7.51 6.95 6.42	7.10 6.76 6.09

相 場 (續)

六 月	七 月	八 月	九 月	十 月	十一 月	十二 月	平 均
9.50	6.67	7.17	7.50	9.00	9.83	9.83	8.54
8.00	—	8.00	9.00	8.83	8.25	8.00	7.77
—	7.00	—	—	—	—	—	0.75
7.75	8.50	9.00	8.50	10.00	10.40	8.50	8.97
6.75	7.50	8.00	8.00	9.00	9.40	7.50	8.02
6.25	6.50	7.00	7.50	8.00	8.40	6.50	7.14
6.16	6.43	6.10	5.96	8.66	7.93	6.60	6.37
5.76	6.10	5.83	5.73	8.23	7.66	6.16	5.96
5.23	5.60	5.26	5.57	7.66	7.10	5.83	5.37
8.33	8.00	8.20	8.33	10.00	10.00	10.00	8.66
8.00	7.00	7.20	7.33	9.63	9.50	9.50	7.93
7.00	6.00	6.20	6.33	9.20	9.00	9.00	7.14
6.93	9.33	7.50	8.50	9.00	10.00	9.33	8.67
6.53	6.63	7.30	7.63	8.60	9.60	9.03	8.27
6.10	6.33	7.00	7.33	8.16	9.16	8.66	7.85
—	—	—	—	8.23	—	—	8.23
—	—	—	—	—	—	—	—
7.00	7.50	7.50	8.00	11.66	9.66	8.83	8.23
6.50	7.00	7.00	7.50	11.16	9.16	8.33	7.72
5.93	6.50	6.50	7.00	10.66	8.66	7.83	7.22
3.73	4.00	4.27	3.67	4.00	4.00	4.23	4.07
3.40	3.50	4.10	3.47	3.83	3.83	4.05	3.78
—	—	—	—	—	—	—	—
4.20	4.16	4.20	4.80	6.00	5.80	5.26	4.96
3.93	4.01	4.10	4.50	5.60	5.50	5.03	4.66
3.67	3.86	3.90	4.23	5.20	5.00	4.83	4.28
4.93	4.80	5.16	5.28	6.10	6.07	5.93	5.24
4.43	4.30	4.66	4.78	5.60	5.57	5.43	4.75
3.93	3.80	4.16	4.28	5.10	5.07	4.93	4.24
—	6.00	5.80	6.00	—	—	—	5.75
—	5.50	5.50	5.80	6.00	6.00	—	5.56
—	5.00	5.00	5.50	—	—	—	5.05
8.50	8.50	8.50	12.00	12.00	—	—	9.90
7.50	7.50	7.50	11.00	11.00	—	—	8.90
7.00	7.00	7.00	10.00	10.00	—	—	8.20
—	—	—	—	—	—	—	—
—	6.00	6.00	6.00	6.00	—	—	6.00
—	—	—	—	—	—	—	—
—	—	6.00	6.50	7.00	—	—	6.50
—	—	5.50	6.00	6.50	—	—	6.00
—	—	5.00	5.50	6.00	—	—	5.50
6.56	6.55	6.57	7.01	8.01	7.88	7.44	7.19
6.19	5.99	6.06	6.45	7.81	7.40	7.14	6.68
5.61	5.64	5.63	6.13	7.07	7.02	6.68	6.21

69. 小 麥

		一 月	二 月	三 月	四 月	五 月	
果 年	大 正 四 年 { 上 中 下	— — —	— — —	— — —	— — —	— — —	
	大 正 五 年 { 上 中 下	— — —	— — —	— — —	— — —	— — —	
	大 正 六 年 { 上 中 下	9.27 8.87 8.45	9.41 8.82 8.57	9.38 8.83 8.38	9.19 8.75 8.32	9.66 9.25 8.89	
	大 正 七 年 { 上 中 下	13.20 11.77 11.45	14.54 14.08 13.57	16.85 16.23 15.35	16.80 16.33 15.50	16.60 16.07 15.40	
	大 正 八 年 { 上 中 下	17.80 17.45 16.97	18.78 18.44 17.49	18.25 17.76 17.21	17.50 17.08 16.53	18.06 17.73 17.02	
	大 正 九 年 { 上 中 下	25.72 25.10 24.55	25.97 25.22 24.64	27.01 26.40 25.05	26.02 25.25 24.52	24.24 22.99 21.88	
	大 正 十 年 { 上 中 下	12.05 11.69 10.80	12.18 11.82 10.93	12.71 12.29 11.24	13.79 13.56 12.80	14.86 14.45 13.75	
	比 較	京 城 { 上 中 下	11.00 10.00 9.33	10.33 9.67 8.83	11.16 10.16 9.66	11.33 10.83 9.83	11.17 11.60 10.17
		仁 川 { 上 中 下	11.40 — —	11.83 — —	13.55 — —	14.00 — —	15.00 — —
		清 州 { 上 中 下	— — —	— — —	— — —	— — —	— — —
公 州 { 上 中 下		— — —	— — —	— — —	— — —	— — —	
論 山 { 上 中 下		— — —	— — —	— — —	15.50 15.00 14.50	16.75 16.00 15.25	
全 州 { 上 中 下		— — —	12.00 — —	— — —	13.00 — —	13.33 — —	
群 山 { 上 中 下		11.00 10.50 —	11.33 — —	11.17 — —	10.00 — —	11.00 — —	
大 正 十 年		—	—	—	—	—	—
		—	—	—	—	—	—
		—	—	—	—	—	—
	—	—	—	—	—	—	
	—	—	—	—	—	—	
	—	—	—	—	—	—	
	—	—	—	—	—	—	
	—	—	—	—	—	—	
	—	—	—	—	—	—	
	—	—	—	—	—	—	

相 場

六 月	七 月	八 月	九 月	十 月	十 一 月	十 二 月	平 均
—	—	—	—	—	—	—	—
—	—	—	—	—	—	—	—
—	—	—	—	—	—	—	—
10.25 9.70 9.28	9.78 9.26 8.89	10.45 9.96 9.60	9.85 9.50 9.16	11.06 10.77 10.33	11.42 10.92 10.56	11.86 11.52 11.16	10.13 9.63 9.30
15.78 15.27 14.93	14.72 14.19 13.72	16.76 15.68 15.22	15.87 15.42 14.99	16.76 16.15 15.48	11.42 10.92 10.56	17.14 16.59 16.12	15.84 15.31 14.77
18.11 17.55 16.96	18.87 17.93 17.37	20.82 19.96 19.21	21.63 20.85 19.80	22.49 21.43 20.78	16.60 15.99 15.39	25.22 24.29 23.98	20.11 19.47 18.81
20.06 18.35 16.59	17.00 16.57 15.74	16.26 15.44 14.47	14.79 13.85 13.08	13.48 12.84 11.85	12.10 11.45 10.31	11.75 11.28 10.34	19.53 18.73 17.83
14.67 14.00 13.12	15.01 14.21 13.78	15.26 14.27 13.90	16.12 15.34 14.84	17.57 16.57 15.84	17.27 16.25 15.95	16.73 16.10 15.39	14.85 14.22 13.53
14.53 13.90 13.37	15.55 15.35 15.20	16.07 15.57 15.07	16.16 15.66 15.20	18.33 17.33 16.33	17.65 17.17 16.67	17.17 16.57 15.97	14.20 13.57 12.89
16.44 — —	15.83 — —	15.60 — —	15.84 — —	17.98 — —	17.29 — —	16.64 — —	15.19 — —
12.00 11.50 11.00	14.83 14.57 14.30	15.00 14.80 14.60	15.20 15.00 14.80	15.50 15.00 14.80	16.30 16.00 15.70	13.17 12.97 12.77	14.57 14.26 14.00
11.33 10.33 9.33	12.67 11.67 10.67	13.00 12.00 11.00	14.00 13.00 12.00	— — —	— — —	— — —	12.75 11.75 10.75
— — —	14.00 13.50 13.00	14.80 14.30 13.80	— — —	16.00 15.50 15.00	— — —	— — —	15.41 14.86 14.31
13.25 — —	11.50 — —	13.07 — —	13.83 — —	15.83 — —	15.50 — —	15.00 — —	13.69 — —
13.33 — —	— 14.00 —	15.07 — —	15.33 — —	16.33 — —	16.43 — —	16.40 — —	13.45 12.25 —

小 麥

			一 月	二 月	三 月	四 月	五 月
大	光 州	上	—	—	—	—	—
		下	—	—	—	—	—
	木 浦	上	12.83	11.50	12.33	13.16	15.16
		下	11.83	11.00	11.50	12.16	14.66
	大 邱	上	15.00	12.00	12.00	15.00	16.00
		下	14.70	11.50	11.60	14.70	15.00
	釜 山	上	15.00	14.50	14.17	15.30	16.30
		下	14.50	14.00	13.50	14.50	15.00
	馬 山	上	12.17	12.00	12.33	13.73	15.16
		下	11.66	11.50	11.83	13.23	14.33
正 海 州	上	8.83	10.53	11.17	12.50	13.17	
	下	8.43	10.10	10.67	12.20	12.87	
鳳 (沙里院)	上	11.60	12.77	12.80	16.07	16.10	
	下	11.40	12.53	12.50	15.87	15.87	
平 壤	上	11.67	12.50	15.60	13.33	16.53	
	下	11.17	12.00	14.73	12.33	15.00	
十 鎮 南 浦	上	11.30	12.53	13.07	15.40	15.97	
	下	10.80	12.03	12.57	14.90	15.60	
義 州	上	12.83	13.50	—	—	—	
	下	12.33	13.00	13.00	—	—	
春 川	上	—	—	—	—	—	
	下	—	—	—	—	—	
江 陵	上	—	—	—	—	—	
	下	—	—	—	—	—	
元 山	上	12.50	12.50	13.10	14.00	15.17	
	下	—	—	—	—	—	
平 壤	上	12.03	12.18	12.71	13.70	14.86	
	中	11.60	11.52	12.20	13.56	14.45	
	下	10.80	10.93	11.24	12.80	13.75	

相 場 (續)

六 月	七 月	八 月	九 月	十 月	十 一 月	十 二 月	平 均
—	14.50	—	—	—	—	—	14.50
—	13.50	—	—	—	—	—	13.50
—	12.50	—	—	—	—	—	12.50
14.16	16.20	16.23	17.40	19.50	18.00	15.93	15.20
13.66	15.66	15.66	16.90	18.00	17.60	15.63	14.47
12.66	15.26	14.86	16.66	17.50	17.26	15.16	13.82
17.17	15.00	14.50	15.00	16.17	17.07	21.00	15.54
16.17	14.00	13.50	14.00	15.67	16.67	20.00	14.79
15.17	13.00	12.50	13.00	15.33	16.17	19.00	14.14
10.43	16.50	16.50	16.50	20.00	20.20	19.86	16.77
15.00	15.00	15.00	15.50	18.50	18.50	18.00	15.54
13.66	16.66	15.33	15.66	16.66	15.83	14.00	14.43
12.66	15.66	14.33	14.66	15.66	14.83	13.00	13.61
12.16	15.16	13.83	14.16	15.16	14.33	12.50	13.09
13.77	12.33	12.30	14.50	14.83	14.67	15.00	12.80
13.33	11.83	12.10	14.00	13.50	13.67	14.00	12.23
—	—	—	—	—	—	—	10.48
16.00	15.37	15.50	18.33	18.00	17.33	—	15.44
15.80	15.17	15.00	17.93	17.00	16.33	—	15.04
15.50	—	14.90	17.03	—	—	—	14.28
15.67	14.53	14.56	15.57	18.00	17.00	17.00	15.16
14.63	14.33	14.26	15.27	17.50	16.50	16.30	14.50
13.67	14.16	14.06	14.93	16.87	16.00	15.80	13.69
16.20	16.16	16.80	16.17	18.67	17.50	17.83	15.63
15.73	15.66	15.30	15.67	18.17	16.00	17.33	14.98
15.23	15.16	14.00	14.63	16.60	15.00	16.50	14.21
—	14.00	15.00	—	—	—	—	13.83
—	13.50	14.50	15.50	—	—	—	13.64
—	13.00	14.00	—	—	—	—	12.86
—	—	—	—	—	—	—	—
—	14.00	14.00	14.00	15.00	—	—	14.25
—	—	—	—	—	—	—	—
—	16.00	16.00	20.00	20.00	—	—	18.00
—	15.00	15.00	18.00	18.00	—	—	16.50
—	14.00	14.00	16.00	16.00	—	—	15.00
—	—	16.50	—	—	18.67	—	17.50
16.00	16.00	—	16.50	17.83	—	19.00	15.26
—	—	13.50	—	—	16.50	—	15.00
14.67	15.01	15.25	16.12	17.57	17.27	16.73	14.85
14.00	14.21	14.27	15.34	16.57	16.25	16.16	14.22
13.12	13.78	13.90	14.84	15.84	15.95	15.90	13.53

70. 物

		單位	京城	仁川	清州	公州	全州	群山	光州	木浦	大邱								
精	米	(一升)	0.30	0.31	0.28	0.31	0.29	0.30	0.30	0.32	0.30								
標	麥	(一升)	0.20	0.19	0.23	—	0.22	0.22	—	0.20	0.17								
大	豆	(一升)	0.16	0.17	0.18	0.10	0.15	0.16	0.16	0.17	0.15								
小	豆	(一升)	0.22	0.25	0.22	0.13	0.24	0.23	0.28	0.20	0.20								
粟	(精)	(一升)	0.16	0.15	0.20	—	0.16	0.23	—	0.17	0.22								
清	酒	正 宗	2.18	2.11	—	—	—	2.20	—	—	—								
		白地	2.16	2.07	—	—	—	2.00	—	2.10	1.97								
		金	2.03	1.95	—	—	—	2.00	—	1.85	1.80								
		地	1.36	1.46	—	—	—	1.40	—	1.33	1.30								
朝	鮮	酒	0.55	0.60	0.57	0.50	0.67	0.62	1.33	0.80	0.76								
		藥	0.22	0.22	0.22	0.20	0.30	0.35	0.22	0.37	0.32								
		附	1.12	1.53	1.05	1.20	1.10	1.22	2.00	2.12	1.12								
麥	酒	札	0.50	0.53	0.52	0.60	0.56	0.56	0.54	0.53	0.57								
		サ	0.51	0.53	0.52	0.60	0.55	0.53	0.54	0.53	0.58								
		ン	0.46	0.50	0.47	0.56	0.50	0.50	0.50	0.51	0.55								
葡	萄	酒(蜂印)	(一本)	1.35	—	1.35	1.48	1.32	1.36	1.40	1.42	1.42							
清	飲	涼	0.29	—	—	0.28	0.30	0.27	0.25	0.20	—								
		料	0.28	0.26	0.28	0.31	0.30	0.30	0.28	0.27	0.25								
		三	0.28	0.27	0.27	0.31	0.31	0.32	0.28	0.26	0.26								
砂	糖	白	0.25	0.30	—	—	—	0.32	—	0.31	0.31								
		赤	0.23	0.31	—	—	—	0.28	—	0.27	0.27								
味	噌	内地製	—	0.14	—	0.11	0.09	0.12	0.10	0.11	0.09								
		朝鮮製	—	0.14	—	0.11	0.09	0.12	0.10	0.11	0.09								
		白	0.06	0.09	0.08	0.09	0.08	0.08	0.09	0.08	0.08								
		赤	0.06	0.09	0.08	0.09	0.08	0.08	0.08	0.08	0.08								
醬	油	内地製	1.16	0.92	1.15	1.10	1.05	1.15	1.10	1.07	0.85								
		朝鮮製	0.75	0.72	0.77	0.97	0.77	0.73	0.81	0.72	0.72								
コ	ン	デ	ン	ス	ド	ヨ	ル	ク	(蠶印)	(一罐)	0.61	0.63	0.61	0.70	0.65	0.65	0.68	0.61	0.68
澤	庵	(百匁)	0.08	0.08	0.05	0.10	0.10	0.12	0.11	0.12	0.09								
菜	漬	(百匁)	0.07	0.05	0.05	0.07	0.04	0.15	0.10	0.15	0.06								
梅	漬	(百匁)	0.24	0.24	0.27	0.25	0.25	0.25	0.35	0.24	0.23								
奈	良	漬	(百匁)	0.41	0.45	0.33	0.35	0.48	0.61	0.37	0.33								
福	神	漬(大罐)	(百匁)	0.36	0.39	0.36	0.40	0.42	0.40	0.42	0.41								
素	麵	(百匁)	0.20	0.10	0.16	0.15	0.20	0.24	0.18	0.19	0.13								
干	鯉	鮓	(百匁)	0.11	0.13	0.16	0.15	0.20	0.19	0.15	0.14								
イ	リ	ユ	(百匁)	0.30	0.31	0.33	0.33	0.35	0.33	0.34	0.36								
高	野	豆	腐	(十個)	0.17	0.16	0.23	0.23	0.20	0.18	0.23								
乾	蕪	(百匁)	1.55	1.50	1.45	1.67	1.31	1.21	1.58	1.77	1.68								
椎	茸	(百匁)	2.55	2.72	2.87	3.12	2.75	2.97	2.71	1.87	2.50								
切	昆	布	(百匁)	0.11	0.00	0.15	0.19	0.17	0.14	0.17	0.14								
出	シ	昆	布	(百匁)	0.35	0.32	0.33	0.48	0.45	0.43	0.41								

價 大正十年

		晉州	釜山	蔚山	海州	平壤	嶺南浦	義州	新義州	春川	咸興	元山	羅南	清津	平均	
精	米	0.32	0.33	0.33	0.27	0.29	0.29	0.28	0.30	0.26	0.31	0.33	0.35	0.34	0.30	
標	麥	0.25	0.20	0.20	—	0.24	0.20	0.25	0.22	—	0.25	0.23	0.25	0.19	0.21	
大	豆	0.11	0.19	0.16	0.10	0.11	0.13	0.10	0.11	0.10	0.15	0.10	0.14	0.15	0.14	
小	豆	0.21	0.23	0.27	0.11	0.12	0.14	0.14	0.15	0.12	0.17	0.22	0.18	0.20	0.19	
粟	(精)	0.15	0.16	0.25	0.12	0.13	0.14	0.15	0.15	0.18	0.20	0.18	0.18	0.15	0.16	
清	酒	正 宗	—	2.30	—	—	—	2.16	—	—	—	—	—	—	2.19	
		白地	—	2.13	—	—	—	2.12	—	—	—	—	—	—	1.92	—
		金	—	2.05	2.03	—	—	1.82	—	—	—	—	—	—	1.91	—
		地	—	1.24	1.15	—	—	1.16	—	—	—	—	—	—	1.40	—
朝	鮮	酒	0.70	0.80	0.58	0.30	—	0.70	0.76	0.82	—	2.00	1.00	0.88	0.78	
		藥	0.40	0.26	0.20	0.26	0.25	0.32	0.47	0.40	0.27	0.60	0.43	0.50	0.53	
		附	1.21	1.08	1.50	0.57	0.46	0.45	0.80	0.91	1.40	1.20	1.32	0.75	1.01	
麥	酒	札	0.51	0.50	0.55	0.60	0.55	0.52	0.55	0.56	0.57	0.56	0.55	0.65	0.54	
		サ	0.50	0.50	0.55	0.60	0.56	0.52	0.54	0.57	0.57	0.56	0.55	0.60	0.57	
		ン	0.50	0.50	0.50	0.58	0.50	0.51	0.50	0.55	0.54	0.54	0.54	0.55	0.56	
葡	萄	酒(蜂印)	(一本)	1.20	1.38	1.50	1.50	1.50	1.43	1.50	1.42	1.43	1.40	1.52	1.50	
清	飲	涼	—	0.28	0.20	—	0.25	0.29	—	0.17	0.28	0.30	0.25	0.27	0.26	
		料	0.25	0.25	0.26	0.31	0.25	0.29	0.24	0.31	0.33	0.31	0.27	0.35	0.28	
		三	0.23	0.25	0.25	0.30	0.25	0.28	0.24	0.30	0.30	0.34	0.28	0.30	0.28	
砂	糖	白	—	0.28	0.30	—	0.32	0.30	—	0.29	—	0.33	—	0.31	0.30	
		赤	—	0.27	0.28	—	0.27	0.29	—	0.25	—	0.30	—	0.27	0.27	
味	噌	内地製	—	0.11	0.12	0.09	0.10	0.11	0.09	0.16	—	0.08	0.18	0.08	0.14	
		朝鮮製	—	0.11	0.11	0.09	0.12	0.10	0.11	0.09	0.12	0.18	0.08	0.18	0.08	
		白	0.12	0.10	0.10	0.08	0.07	0.06	0.04	0.09	0.07	0.09	0.07	0.10	0.14	
		赤	0.11	0.10	0.09	0.08	0.06	0.06	0.04	0.08	0.07	0.09	0.07	0.09	0.12	
醬	油	内地製	—	1.00	1.03	0.98	1.00	1.30	0.80	1.12	1.02	0.85	0.92	0.83	0.98	
		朝鮮製	0.66	0.58	0.75	0.66	0.67	0.60	—	0.76	0.65	0.65	0.80	0.70	0.82	
コ	ン	デ	ン	ス	ド	ヨ	ル	ク	(蠶印)	(一罐)	0.62	0.62	0.63	0.68	0.65	
澤	庵	(百匁)	0.15	0.10	0.11	0.12	0.05	0.06	0.07	0.09	0.07	0.08	0.12	0.05		
菜	漬	(百匁)	0.07	0.07	0.11	0.06	0.05	0.05	0.06	0.08	0.04	0.08	0.10	0.07		
梅	漬	(百匁)	0.23	0.19	0.30	0.27	0.27	0.25	0.25	0.26	0.31	0.25	0.24	0.30		
奈	良	漬	(百匁)	0.28	0.38	0.36	0.37	0.40	0.32	0.44	0.45	0.42	0.47	0.51		
福	神	漬(大罐)	(百匁)	0.37	0.36	0.44	0.40	0.45	0.36	0.50	0.41	0.38	0.41	0.44		
素	麵	(百匁)	0.15	0.12	0.25	0.14	0.29	0.26	0.27	0.26	0.26	0.22	0.25	0.27		
干	鯉	鮓	(百匁)	0.15	0.12	0.17	0.18	0.10	0.14	0.16	0.15	0.17	0.16	0.20		
イ	リ	ユ	(百匁)	0.33	0.33	0.30	0.32	0.31	0.20	0.35	0.30	0.37	0.36	0.40		
高	野	豆	腐	(十個)	0.25	0.19	0.25	0.25	0.21	0.19	0.28	0.20	0.27	0.23		
乾	蕪	(百匁)	1.65	1.25	1.28	1.82	1.90	1.67	1.52	1.37	0.91	—	2.00	1.00		
椎	茸	(百匁)	2.13	2.58	2.75	3.12	2.50	2.72	2.65	2.75	3.06	2.65	2.72	3.00		
切	昆	布	(百匁)	0.15	0.13	0.16	0.16	0.18	0.15	0.18	0.17	0.33	0.18	0.16		
出	シ	昆	布	(百匁)	0.38	0.36	0.41	0.35	0.36	0.37	0.32	0.40	0.37	0.42		

物

		單位	京城	仁川	濟州	公州	全州	群山	光州	木浦	大邱
白	菜	(一貫)	0.70	0.73	0.30	0.33	0.15	0.10	0.31	0.40	0.20
大	根	(一貫)	0.20	0.22	0.31	0.31	0.15	0.09	0.32	0.40	0.22
梨	(改良種)	(一個)	0.13	0.17	0.09	0.13	0.10	0.15	0.10	0.12	0.12
林	檜(改良種)	(一個)	0.08	0.14	0.06	0.10	0.13	0.11	0.07	0.14	0.09
桃	(改良種)	(一個)	0.10	0.08	—	0.03	0.10	0.05	—	—	—
密	柑(紀州產)	(一個)	0.04	0.05	0.03	0.03	0.05	0.03	0.03	0.03	0.02
夏	密 柑	(一個)	0.11	0.12	0.07	0.10	0.10	0.11	0.17	0.09	0.11
牌	寸安全梨(雙鹿)	(一袋)	0.08	0.09	0.08	0.07	0.09	0.09	0.08	0.07	0.10
石	油(上松)	(一升)	0.67	0.65	0.68	0.55	0.68	0.68	0.64	0.70	0.65
木	炭	(一貫)	0.31	0.23	0.20	0.20	0.21	0.27	0.27	0.26	0.27
茶	(正喜選 香川柳柳)	(一斤)	1.10	1.37	1.25	1.35	1.50	1.55	1.45	1.40	1.20
		(一斤)	0.75	0.77	0.85	1.37	0.87	0.86	0.77	0.85	0.55
		(一斤)	0.57	0.57	0.70	1.17	0.57	0.47	0.38	0.43	0.37
食	鹽(朝鮮二等官鹽)	(一斤)	0.06	—	0.06	0.07	0.09	0.05	0.05	0.05	0.04
牛	肉	(百斤)	0.59	0.46	0.48	0.47	0.47	0.59	0.27	0.60	0.70
雞	肉	(百斤)	0.83	0.85	0.68	0.48	0.67	0.63	0.56	1.10	0.75
豚	肉	(百斤)	0.46	0.37	0.45	0.42	0.38	0.43	0.24	0.51	0.60
明	太 魚	(一尾)	0.60	0.34	0.43	0.42	0.41	0.66	0.48	0.40	0.52
雞	卵	(十個)	0.41	0.37	0.33	0.30	0.31	0.34	0.28	0.35	0.47
豆	腐	(一丁)	0.08	0.08	0.03	0.07	0.07	0.06	0.07	0.09	0.05
經	節	(百斤)	1.75	1.62	1.50	1.95	1.90	1.81	2.05	1.87	1.70
人	參	(百斤)	0.05	0.03	0.08	0.06	0.06	0.03	0.08	0.08	0.06
牛	麥	(百斤)	0.13	0.07	0.09	0.07	0.09	0.06	0.11	0.10	0.08
里	芋	(百斤)	0.08	0.07	0.07	0.07	0.08	0.07	0.08	0.07	0.10
甘	藷	(百斤)	0.04	0.04	0.04	0.05	0.04	0.03	0.04	0.03	0.06
馬	鈴 薯	(百斤)	0.04	0.03	0.04	0.04	0.04	0.03	0.05	0.03	0.05
玉	葱	(百斤)	0.09	0.12	0.11	0.13	0.12	0.10	0.13	0.10	0.09
葱		(百斤)	0.05	0.04	0.06	0.04	0.04	0.04	0.05	0.06	0.05
蓮	根	(百斤)	0.14	0.21	0.14	0.14	0.13	0.10	0.13	0.21	0.21
豌豆	豆	(一升)	0.29	0.36	0.33	—	0.27	0.24	0.42	0.36	0.32
空	豆	(一升)	0.26	0.32	0.32	—	0.30	0.25	0.62	0.53	0.29
十	六 豆	(一升)	0.51	0.58	0.58	0.55	0.63	0.56	0.47	0.33	0.48
薪	(松)	(一貫)	0.09	0.08	0.12	0.06	0.07	0.07	0.09	0.17	0.09
石	炭	(一噸)	1.97	1.85	2.52	2.70	2.50	2.10	3.10	2.01	1.92
日本	小巾白木綿	(一疋)	2.15	2.30	2.27	1.76	3.02	2.82	2.27	1.92	4.17

價 (續)

晉州	釜山	馬山	海州	平壤	鎮南浦	義州	新義州	春川	咸興	元山	羅南	清津	平均
0.51	0.53	0.38	0.20	0.38	0.20	—	0.25	0.37	0.37	0.35	0.21	0.31	0.32
0.48	0.28	0.31	0.14	0.12	0.12	0.22	0.18	0.20	0.18	0.29	0.19	0.20	0.23
0.16	0.08	0.13	0.11	0.15	0.08	0.04	0.05	0.09	0.10	0.10	0.10	0.14	0.11
0.11	0.07	0.11	0.11	0.06	0.07	0.00	0.05	0.07	0.10	0.10	0.08	0.11	0.09
0.05	—	0.05	0.02	0.04	0.05	—	0.04	—	0.12	0.10	—	—	0.06
0.05	0.03	0.04	0.05	0.04	0.04	—	0.02	0.02	0.04	0.04	0.05	0.04	0.03
0.28	0.10	0.08	0.13	0.12	0.09	0.18	0.09	—	0.13	0.11	0.12	0.12	0.11
0.09	0.08	0.10	0.10	0.08	0.07	0.07	0.09	0.08	0.07	0.08	0.10	0.09	0.08
0.54	0.59	0.63	0.60	0.50	0.57	0.62	0.60	0.56	0.63	0.62	0.60	0.54	0.61
0.23	0.38	0.35	0.10	0.26	0.21	0.15	0.22	0.20	0.20	0.21	0.20	0.20	0.23
1.20	1.05	1.33	1.50	1.20	0.90	1.25	1.30	1.32	1.25	1.50	1.40	1.50	1.31
0.56	0.70	0.68	0.80	0.80	0.60	0.54	0.75	0.87	0.66	0.61	0.75	1.00	0.77
0.40	0.35	0.54	0.70	0.40	0.40	0.52	0.57	0.72	0.57	0.35	0.55	0.69	0.54
0.03	0.05	0.08	0.03	0.11	0.03	0.08	—	—	0.07	0.14	—	0.04	0.06
0.28	0.50	0.36	0.46	0.71	0.50	0.30	0.50	0.35	0.40	0.43	0.55	0.46	0.47
0.48	0.69	0.61	0.43	1.00	0.70	0.50	0.86	0.62	0.80	0.86	0.75	0.03	0.71
0.20	0.39	0.31	0.37	0.61	0.40	0.25	0.30	0.28	0.38	0.43	0.50	0.45	0.39
0.48	0.46	0.45	0.39	0.31	0.34	0.55	0.45	0.55	0.47	0.35	0.30	0.39	0.44
0.29	0.45	0.39	0.33	0.37	0.32	0.32	0.37	0.28	0.35	0.37	0.40	0.53	0.36
0.05	0.05	0.07	0.06	0.06	0.06	0.08	0.05	0.07	0.08	0.08	0.08	0.10	0.06
1.30	1.63	1.90	1.71	2.05	1.95	1.88	1.92	2.00	1.92	1.95	1.80	1.38	1.79
0.08	0.07	0.07	0.05	0.04	0.03	0.09	0.08	0.05	0.07	0.04	0.04	0.06	0.05
0.10	0.09	0.11	0.09	0.07	0.04	0.12	0.09	0.08	0.09	0.07	0.07	0.08	0.08
0.07	0.06	0.06	0.10	0.08	0.04	0.08	0.06	0.06	0.11	0.08	0.16	—	0.07
0.04	0.04	0.04	0.04	0.05	0.03	0.08	0.05	0.08	0.06	0.05	0.10	0.11	0.05
0.05	0.04	0.05	0.03	0.04	0.03	0.04	0.03	0.04	0.02	0.02	0.10	0.06	0.04
0.11	0.08	0.12	0.12	0.10	0.11	0.09	0.16	0.12	0.11	0.12	0.13	0.17	0.11
0.08	0.06	0.07	0.03	0.04	0.03	0.05	0.02	0.06	0.07	0.07	0.10	0.10	0.05
0.16	0.10	0.10	0.15	0.20	0.23	0.14	0.15	0.25	0.26	0.28	—	—	0.17
—	0.33	0.33	0.40	0.42	0.32	0.34	0.44	0.37	0.22	0.33	0.18	0.32	0.31
0.40	0.23	0.35	0.50	0.35	0.35	0.36	0.37	0.40	0.22	0.50	—	—	0.36
0.45	0.42	0.55	0.55	0.63	0.61	0.28	0.23	0.51	0.30	0.46	—	—	0.48
0.18	0.11	0.15	0.05	0.07	0.08	0.11	0.13	0.05	0.07	0.11	0.10	0.10	0.09
2.50	1.15	1.70	2.81	1.80	1.72	1.80	1.64	3.50	1.18	2.36	0.76	1.88	2.06
3.50	3.55	2.85	2.85	2.37	4.75	3.30	2.30	2.07	2.75	2.20	2.63	2.97	2.78

物

	單位	京城	仁川	清州	公州	全州	群山	光州	木浦	大邱
朝鮮白木綿	(一疋)	3.32	2.76	2.25	3.12	2.15	2.77	1.00	1.07	4.50
朝鮮麻布	(一疋)	7.00	2.90	1.90	2.20	2.37	5.15	4.23	4.41	4.05
支那麻布(大夏布)	(一疋)	8.30	5.12	4.83	6.10	3.33	5.20	4.00	7.22	7.50
打綿	(一貫)	4.07	4.07	5.50	4.80	4.33	4.05	4.00	4.07	6.00
和紙(洋紙)	(一帖)	0.08	0.05	0.09	0.09	0.10	0.10	0.07	0.07	0.08
朝鮮紙	(十枚)	0.52	0.37	0.55	0.57	0.26	0.26	0.53	0.47	0.38
神戶洋紙(十八封空)	(十枚)	0.48	0.48	0.52	0.48	0.53	0.47	0.53	0.67	0.61

本表中清州及砂嶺ハ府廳所在地ノヨリ調査ナリ

71. 勞

		京城	仁川	清州	公州	全州	群山	光州	木浦	大邱	晉州
大工	家作	5.00	4.07	3.50	4.00	3.42	3.50	3.77	3.30	3.43	3.00
	朝鮮人	3.00	2.30	2.12	2.87	1.62	2.05	2.62	2.50	2.68	1.70
	支那人	2.67	2.47	—	—	—	—	—	—	—	2.50
指物	內地人	4.00	3.34	3.50	4.00	3.55	3.60	3.70	3.31	3.38	3.00
	朝鮮人	2.27	—	2.25	2.50	1.62	—	2.57	2.38	2.90	1.70
	支那人	2.30	1.83	—	—	—	—	—	—	—	—
建具	內地人	3.70	3.13	3.50	—	3.55	3.42	3.70	3.31	3.38	3.00
	朝鮮人	2.50	—	2.25	—	1.62	2.20	2.57	2.31	2.68	1.70
	支那人	3.00	2.20	—	—	—	—	—	—	—	—
船造	內地人	—	4.00	—	—	—	3.05	—	3.38	—	—
	朝鮮人	—	2.90	—	—	—	1.85	—	2.48	—	—
	支那人	—	—	—	—	—	—	—	—	—	—
左官	內地人	5.12	4.32	4.00	4.25	3.57	3.07	4.02	3.40	4.10	3.00
	朝鮮人	3.37	2.27	2.75	3.00	1.62	2.00	2.90	2.50	3.10	1.70
	支那人	—	—	—	—	—	—	—	—	—	—
石工	內地人	5.12	3.42	4.75	4.62	4.12	3.70	4.12	4.00	4.13	3.70
	朝鮮人	3.25	1.87	2.83	3.00	1.87	2.12	3.00	3.00	3.55	2.50
	支那人	2.62	2.07	—	—	—	—	—	—	3.73	—
木挽	內地人	3.50	3.15	3.83	4.00	3.57	3.17	3.70	3.50	3.50	3.00
	朝鮮人	2.00	2.05	2.00	2.12	1.62	2.32	2.57	2.50	3.00	1.70
	支那人	2.00	2.05	—	—	—	—	—	—	—	—
家根	內地人	—	—	—	—	—	2.87	—	—	—	—
	朝鮮人	2.05	1.17	—	2.00	1.62	1.70	1.40	—	1.40	1.00
	支那人	—	—	—	—	—	—	—	—	—	—
瓦葺	內地人	5.50	3.37	4.00	5.00	3.50	3.20	—	4.30	3.13	3.00
	朝鮮人	4.32	2.01	2.25	3.00	1.87	1.95	—	3.00	2.55	1.70
	支那人	—	—	—	—	—	—	—	—	—	—
煉瓦	內地人	4.12	3.60	4.75	—	—	3.00	—	4.30	3.53	4.00
	朝鮮人	3.32	2.27	3.37	—	1.87	1.85	—	—	3.53	—
	支那人	3.00	—	—	—	1.50	—	—	—	3.53	—
煉瓦造	內地人	—	—	—	—	3.33	—	—	—	3.00	3.00
	朝鮮人	1.16	—	—	—	2.00	—	—	—	4.50	1.00
	支那人	1.26	1.25	—	—	—	—	—	—	—	—

價(續)

晉州	釜山	馬山	海州	平壤	鎮南浦	義州	新義州	春川	咸興	元山	羅南	清津	平均
2.45	3.11	3.05	2.13	2.12	5.50	2.70	3.12	3.85	2.20	2.15	2.07	4.00	2.87
2.07	2.88	3.40	4.57	5.37	4.50	0.75	6.12	4.60	9.37	8.22	2.67	4.00	4.51
0.87	5.25	4.85	6.68	12.32	5.40	0.88	7.50	4.70	11.33	11.25	7.50	—	0.73
3.95	3.20	4.25	6.18	3.40	4.00	4.00	5.25	4.07	4.43	4.56	4.87	5.45	4.54
0.09	0.07	0.10	0.07	0.08	0.09	0.10	0.10	0.18	0.09	0.08	0.08	0.07	0.08
0.35	0.28	0.26	0.23	0.60	0.27	0.28	0.25	0.56	0.48	0.68	0.50	0.63	0.42
0.75	0.60	0.75	0.51	0.50	0.48	0.71	0.68	0.44	0.57	0.61	0.60	0.71	0.57

銀 大正十年 (※印ハ賄付ナリ)

釜山	馬山	海州	平壤	鎮南浦	義州	新義州	春川	咸興	元山	羅南	清津	平均
3.33	3.20	3.02	3.07	3.60	3.50	3.10	3.87	4.00	3.75	4.30	4.32	3.66
2.38	2.30	1.87	2.40	2.50	2.20	1.15	3.12	2.67	1.62	3.10	4.32	2.35
—	—	—	—	2.50	2.25	1.44	—	—	—	—	—	2.30
3.33	3.20	3.02	3.07	3.50	3.25	3.10	3.92	4.00	3.57	4.60	4.00	3.56
—	2.30	1.87	2.40	2.50	1.50	1.15	2.62	2.42	1.62	—	2.50	2.17
—	—	—	—	—	1.70	1.37	—	—	—	—	—	1.80
3.33	3.20	3.02	3.07	3.50	3.50	3.10	3.82	3.50	3.75	4.40	3.85	3.49
—	—	1.87	2.40	2.50	1.48	1.30	2.75	2.00	1.62	—	2.62	2.13
—	—	—	—	—	2.00	1.63	—	—	—	—	—	2.20
3.33	3.35	—	3.67	3.50	4.00	3.60	—	—	3.70	—	4.27	3.62
2.00	—	—	2.40	2.50	2.00	1.63	3.75	—	1.62	—	—	2.31
—	—	—	—	—	2.50	2.13	—	—	—	—	—	2.31
3.63	3.35	3.52	3.92	3.70	4.75	3.60	4.37	4.32	3.75	4.40	4.50	3.93
3.05	2.05	1.90	2.40	2.50	1.88	1.45	3.00	3.00	1.17	3.10	3.20	2.45
4.00	2.45	3.50	4.37	4.07	4.50	3.43	4.77	4.62	3.75	4.60	4.00	4.07
3.00	2.50	2.00	2.50	—	2.00	1.45	3.37	3.37	1.17	3.30	2.77	2.37
—	—	—	—	2.50	2.63	3.00	4.37	3.12	—	—	—	3.00
3.20	3.40	1.97	3.37	3.62	—	—	4.25	3.90	3.25	4.80	4.00	3.53
2.85	2.20	1.72	2.00	2.50	2.00	1.70	2.75	2.25	1.32	4.00	3.27	2.20
—	—	—	—	—	1.93	1.63	—	—	—	—	—	1.90
3.50	—	—	3.00	3.85	—	3.43	—	5.00	3.50	4.50	3.30	3.63
3.00	2.00	1.35	1.67	2.50	1.75	1.15	2.25	3.62	1.25	3.00	2.37	1.91
3.50	3.50	3.37	3.25	3.70	4.00	3.27	5.25	5.25	3.75	4.50	4.37	3.93
3.00	—	2.00	2.37	2.25	1.83	1.15	4.00	3.62	1.25	3.80	2.72	2.53
3.48	3.50	3.37	3.62	3.75	4.00	3.43	4.65	4.52	4.00	4.60	4.10	3.71
3.13	—	2.00	2.15	2.37	2.50	3.13	—	—	—	3.50	—	2.51
—	—	—	—	—	—	—	—	—	—	—	—	2.90
2.35	2.50	2.77	2.50	—	—	2.80	—	—	—	—	—	2.94
1.68	1.20	1.87	1.55	—	1.00	1.30	—	3.62	—	4.00	—	1.60
—	—	—	—	2.32	1.00	1.53	—	—	—	—	—	1.47



券

	京城	仁川	清州	公州	全州	群山	光州	木浦	大邱	晉州
ペンキ塗職	内地人 4.00 朝鮮人 3.25 支那人 2.93	3.10 2.65	4.00 2.75	—	4.12 1.50	3.25 2.32	3.87 2.27	3.50 2.31	2.80 2.53	3.00 1.05
墨	3.00	2.72	3.50	3.87	3.12	3.17	3.12	2.80	2.85	2.50
衣具師	内地人 4.37 朝鮮人 3.00	3.25 2.07	— 2.50	— 2.00	3.75 —	3.37 —	3.27 —	2.00 —	2.50 1.50	2.50 1.00
桶工	内地人 3.06 朝鮮人 —	2.15	4.00	—	3.35 1.62	2.80 1.95	3.45 —	3.00 —	2.85 2.25	3.00 1.10
提燈職	1.81	1.85	—	—	3.12	2.77	2.00	2.00	2.50	2.50
車製造職	内地人 3.12 朝鮮人 2.00	3.27	—	—	3.25 1.62	3.65 2.35	3.57 —	4.30 2.30	3.00 2.50	3.00 1.55
鍛冶職	内地人 3.00 朝鮮人 1.92	2.30 1.25	4.00 2.75	3.00 2.00	2.45 1.17	3.22 2.40	3.87 1.77	3.00 1.80	3.10 2.55	— 1.50
鐵力トマン職	内地人 3.45 朝鮮人 2.77 支那人 —	2.37 1.00 1.00	4.00 2.87	3.00 1.62	3.15 1.37	3.42 2.40	3.57 2.18	2.80 2.30	2.80 2.00	3.00 —
鑄物職	内地人 2.87 朝鮮人 2.12	3.25 1.67	2.66	—	4.12 1.62	3.05 2.15	—	3.00 1.80	3.10 2.55	—
彫刻	内地人 2.55 朝鮮人 1.72	2.40 1.50	—	—	—	2.80 2.07	2.00	2.07	3.20 2.50	2.00 1.00
金銀細工	内地人 1.67 朝鮮人 1.15	2.47 1.75	—	—	3.87 1.62	3.00 2.10	—	—	2.53 1.23	— 2.00
染物職	内地人 1.40 朝鮮人 0.93	2.00	—	—	3.00 1.37	3.15 2.00	2.20	1.80	2.50 1.23	2.60 1.58
洗濯職	内地人 2.02 朝鮮人 1.51	1.60 1.20	—	1.20 0.67	2.50 1.37	2.72 1.90	2.00	1.60	1.58 1.23	— 1.00
和服裁縫職	2.47	1.45	—	0.80	2.25	1.12	0.80	1.50	1.30	1.00
洋服裁縫職	内地人 2.60 朝鮮人 2.60	1.62 0.82	—	3.00 2.00	4.12 2.25	2.20	2.50	2.60	2.55 2.00	2.60 2.00
朝鮮服裁縫職	1.30	0.71	—	0.65	1.12	1.45	0.90	1.30	1.23	0.80
靴職	内地人 2.30 朝鮮人 2.27	2.37 1.36	—	—	2.75 1.65	3.22 2.15	2.00	3.00	2.08 2.00	— 1.00
活版植字	内地人 2.45 朝鮮人 1.72	2.02 1.00	—	—	2.05 1.40	2.40 1.85	2.30	2.00	2.50 2.30	— 1.00
理髮職	内地人 1.63 朝鮮人 1.12 支那人 0.80	2.50 0.87 0.77	—	1.66 1.00	3.00 1.75	2.50 1.55	1.50	1.90	1.85 1.26	1.20 1.20
社師	内地人 80.00 朝鮮人 —	42.25	—	—	60.00 14.00	48.75	41.00	50.00	25.80 13.80	—
醬油製造職	内地人 40.00 朝鮮人 30.00	30.00	—	—	50.00	3.30 1.65	—	45.00	25.80 13.80	—
煙草製造職	内地人 1.60 朝鮮人 0.93	— 0.50	—	—	1.90 0.80	—	—	—	—	—
米搗	—	—	—	0.87	1.05	1.47	—	1.00	0.85	1.00
植木職	内地人 2.87 朝鮮人 2.25	2.00	4.00	—	3.12 1.62	3.07 2.07	—	—	2.58 1.58	2.00

銀 (續)

釜山	馬山	海州	平壤	鎮南浦	義州	新義州	春川	咸興	元山	羅南	清津	平均
3.10 2.50	3.20	2.57 1.67	3.02 1.77	3.25 2.12	4.40 2.00	3.43 1.45	5.95 2.00	4.00 3.25	3.75 1.55	5.00	3.65	3.56 2.19 2.38
3.23	3.25	2.00	3.00	3.00	3.50	3.43	3.95	3.65	3.17	4.00	3.82	3.18
3.00 2.00	3.35 2.00	2.30 1.77	2.00	3.12 1.62	2.75	3.10	4.00	3.50	3.50	4.50	3.25	3.13 2.05
2.00 1.38	3.00	2.05	3.05	2.75	—	3.43	—	—	3.17	4.00	3.42	3.22 1.80
2.50	3.00	2.00	2.12	3.25	—	2.77	—	2.50	3.17	3.50	2.70	2.55
3.40 2.83	3.00 1.60	2.72 1.75	3.00	3.25 2.16	—	—	—	3.75	3.97	5.00	4.30	3.46 2.07
3.50 2.10	3.20 1.60	—	2.87	3.62 2.50	—	3.60	—	3.87	3.87	5.00	3.42	3.35 2.02
3.00 2.00	3.00	2.12	3.12	3.37 2.00	3.50	3.13	4.00	3.75	3.50	5.00	3.10	3.27 2.14 1.71
2.50 2.00	—	—	2.62	3.50 2.25	—	2.63	—	3.50	3.50	4.00	3.42	3.21 1.90
3.50	3.00	2.25	3.87	3.00	—	—	—	3.50	3.75	4.00	3.05	2.93 1.86
3.00 2.00	3.15 2.30	—	2.75	—	2.65	2.00	—	3.00	4.50	4.00	3.52	2.81 1.93
2.00 1.15	2.85	1.25	1.97	3.00	—	—	—	3.50	3.85	3.00	2.80	2.52 1.40
2.00 1.15	—	1.00	1.92	2.50	—	1.97	4.25	3.00	3.00	2.50	2.90	2.26 1.34
1.50	2.00	0.95	1.70	1.80	—	1.03	1.46	—	—	1.50	2.00	1.47
3.00 2.00	2.80 1.30	2.20 1.72	2.82 1.87	3.00	4.00	2.83	4.50	—	—	3.50	3.50	2.94 2.05
1.50	1.13	1.37	1.22	1.00	—	0.97	2.00	1.67	1.20	1.40	1.40	1.21
2.30 2.00	1.75 1.40	2.37 1.65	2.00	3.00	3.00	2.45	—	4.87	4.00	3.50	3.50	2.65 1.96
2.00 1.65	2.30 1.50	2.45 1.42	2.12	2.50	—	2.18	—	3.37	3.00	2.80	2.45	2.40 1.48
3.00 1.50	1.63 1.18	2.20 1.27	2.00	2.37	2.00	1.97	4.50	3.12	—	3.00	2.70	2.33 1.50 0.78
80.00	70.00	—	46.25	50.00	—	57.00	—	50.00	56.25	—	34.25	52.77 19.26
40.00 20.00	35.00 20.00	1.52 0.95	35.25	20.00	40.00	—	—	40.00	41.25	2.50	30.00	36.31 19.13
1.50 1.00	2.70 1.50	—	1.92	—	—	—	—	—	—	—	—	1.92 1.14
—	1.20	1.47	0.92	1.00	—	1.20	—	1.20	—	—	—	1.10
3.00	3.20	—	3.50	3.00	—	3.10	—	—	3.25	—	—	2.97 1.65

勞

		京城	仁川	濟州	公州	全州	群山	光州	木浦	大邱	晉州
寫人足	內地人	3.12	1.87	—	—	3.00	3.07	—	3.00	2.73	1.50
	朝鮮人	2.03	0.95	—	—	1.25	2.32	—	2.50	2.03	—
平人足	內地人	2.03	1.42	2.12	—	2.00	2.65	1.83	1.80	1.45	1.00
	朝鮮人	1.13	0.80	0.80	—	1.07	1.80	0.93	0.80	1.25	—
土方	內地人	2.25	2.32	3.00	2.50	2.75	2.80	2.50	2.30	2.50	1.70
	朝鮮人	1.62	1.30	1.87	0.97	1.12	2.15	1.12	1.27	2.00	1.00
人力車夫	內地人	4.75	1.95	—	—	—	—	—	—	3.50	—
	朝鮮人	4.25	1.68	2.00	2.37	2.70	1.58	1.10	2.00	3.50	2.50
擔軍(背負人夫)朝鮮人		1.00	0.83	0.75	1.50	1.05	0.95	0.95	0.80	1.23	1.05
農作夫(月給)	男	30.00	—	—	—	20.00	—	—	—	40.00	—
	女	20.00	4.55	10.00	—	10.00	—	7.00	—	—	—
農作夫(口給)	男	1.30	—	—	—	1.50	—	—	—	1.85	1.20
	女	0.80	0.90	—	1.00	1.00	1.35	0.87	—	1.25	0.98
漁	內地人	2.00	0.97	—	—	3.00	2.25	—	—	—	—
	朝鮮人	1.30	0.67	—	—	1.00	1.45	—	—	—	—
仲仕	內地人	2.25	1.70	—	—	2.75	2.90	—	2.50	2.50	—
	朝鮮人	1.65	1.20	—	—	1.12	2.00	—	1.50	1.80	1.00
下	男	11.25	—	—	15.00	13.75	16.00	15.00	13.00	9.50	17.00
	朝鮮人	7.75	8.62	—	8.00	6.75	10.00	6.00	13.00	9.50	10.00
下	女	15.00	11.25	—	10.00	10.75	8.00	7.50	12.75	11.25	10.00
	朝鮮人	8.00	6.12	5.00	6.00	5.50	—	—	9.31	7.00	5.00

銀(續)

釜山	馬山	海州	平壤	鎮南浦	義州	新義州	春川	成興	元山	羅南	清津	平均
2.00	2.50	2.75	2.20	2.75	—	2.15	—	3.37	3.12	4.00	3.07	2.71
1.50	—	1.70	—	1.57	—	1.15	—	1.80	—	3.00	—	1.81
1.50	1.00	2.50	1.62	1.90	—	1.45	—	2.20	2.00	1.35	2.90	1.80
1.05	1.10	1.30	1.00	0.77	1.03	0.92	0.80	1.08	0.90	1.10	1.07	1.04
—	—	—	—	—	1.20	—	—	—	—	—	—	1.00
2.00	2.70	2.00	2.12	2.50	—	1.80	1.77	2.62	3.00	2.50	2.95	2.40
1.50	1.20	1.15	1.37	0.95	1.50	0.95	1.20	1.47	1.05	2.00	1.75	1.37
3.00	2.50	—	3.12	2.90	—	2.00	—	—	2.55	2.50	—	2.87
2.00	2.38	3.00	3.00	2.25	—	1.80	1.12	3.00	1.72	2.00	—	2.30
1.23	1.90	1.82	1.00	0.80	0.90	0.57	0.80	1.25	0.90	—	1.92	1.10
25.00	—	—	—	—	—	—	—	35.00	40.00	—	—	31.00
20.00	8.00	11.00	—	8.00	—	—	—	15.00	—	30.00	20.00	13.62
15.00	—	—	—	—	—	—	—	—	—	—	—	14.00
10.00	—	5.75	—	—	—	—	—	—	—	—	—	5.80
1.50	—	—	—	—	—	—	—	—	—	—	—	1.57
1.30	1.20	0.83	—	0.75	0.77	0.53	0.65	0.90	0.90	0.90	—	0.93
1.00	—	—	—	—	—	—	—	—	—	—	—	0.88
0.70	—	0.31	—	0.45	—	0.32	—	—	0.46	0.55	—	0.51
3.00	2.40	—	—	2.75	—	—	—	3.16	—	—	3.00	2.44
2.00	2.00	—	—	2.00	—	—	—	1.62	—	—	2.00	1.56
1.38	1.20	—	2.00	3.00	—	2.10	—	2.50	2.17	—	3.27	2.30
0.98	1.00	—	1.35	2.00	—	1.40	1.00	1.50	1.05	—	1.75	1.39
25.00	16.00	15.00	17.00	15.00	—	14.00	21.25	25.00	—	27.00	18.50	16.01
20.00	11.00	7.00	11.00	8.00	10.00	—	11.25	12.00	10.00	20.00	10.00	10.49
15.00	9.00	8.00	11.75	9.00	9.00	11.50	15.75	14.29	15.00	15.00	10.00	11.41
10.00	5.00	5.00	6.50	—	—	—	5.75	7.00	6.50	12.00	—	6.85

# 貿易

		大 正 十 年	大 正 九 年
輸 出	內 國 產 外 國 計	18,595,735	25,418,308
		2,288,842	2,220,899
		20,884,577	27,639,207
移 通	出 計	197,392,046	169,380,887
		218,277,223	197,020,094
輸 入	外 國 產 內 國 計	74,893,358	105,645,983
		1,005,653	528,844
		75,899,011	106,174,827
移 通	入 計	156,482,573	143,111,717
		232,381,584	249,286,544
出 入 合 計		450,658,807	446,306,638
輸 移 入 超 過		14,104,361	52,266,450



貿易

72 輸移出入

	輸移出				輸移入	
	輸		移		移	
	內國產	外國產	出	合計	外國產	內國產
明治四十三年	18,868,177	—	1,045,866	19,913,843	14,892,491	45,717
明治四十四年	5,363,777	152,027	13,340,551	18,856,955	20,026,730	2,518
大正元年	5,515,300	102,814	15,367,413	20,985,617	26,345,155	14,279
大正二年	5,420,417	135,030	25,313,897	30,878,944	31,130,314	20,878
大正三年	5,052,461	149,307	28,587,019	34,388,787	24,176,350	8,149
大正四年	8,465,864	125,632	40,900,829	49,492,325	17,649,063	15,192
大正五年	13,378,639	459,223	42,964,072	56,801,934	21,967,469	30,017
大正六年	18,226,584	823,153	64,725,650	83,775,387	30,167,344	23,356
大正七年	15,925,015	1,359,258	137,304,875	154,189,148	41,015,009	20,941
大正八年	18,314,140	1,502,787	199,848,854	219,665,781	95,840,443	28,197
大正九年	20,356,908	2,220,899	169,380,887	191,958,694	95,651,229	193,467
大正十年	18,595,735	2,288,842	197,392,646	218,277,223	74,893,358	1,005,653

73. 輸移出入

	仁川	釜山	元山	鎮南浦	京城	群山	木浦
明治四十三年	4,055,204	6,049,834	1,019,301	2,565,937	200,754	2,210,156	1,334,615
明治四十四年	3,907,913	5,864,745	967,329	2,830,038	181,769	1,453,376	1,151,958
大正元年	3,787,824	6,674,050	1,115,274	3,232,245	170,386	1,711,927	1,075,431
大正二年	5,818,133	9,845,299	1,327,343	4,283,571	336,831	4,199,064	1,953,578
大正三年	5,255,952	11,794,136	1,141,825	3,959,590	631,755	6,177,233	2,429,012
大正四年	8,131,133	17,899,157	3,439,533	4,987,048	1,040,005	7,288,737	2,967,853
大正五年	7,138,966	21,068,822	4,374,490	8,232,221	2,234,922	5,359,530	3,093,035
大正六年	9,868,824	33,250,428	4,281,942	10,488,835	2,244,373	6,762,891	5,495,150
大正七年	15,654,549	64,020,415	4,329,342	25,816,957	4,382,063	13,782,374	7,144,489
大正八年	20,375,456	89,393,471	6,689,775	25,603,506	4,879,695	26,537,999	16,447,295
大正九年	24,569,016	74,963,600	4,341,348	24,123,002	6,078,206	19,805,631	12,033,849
大正十年	42,413,219	64,059,897	5,887,407	26,859,705	3,493,226	20,166,562	9,874,377
明治四十三年	12,666,523	9,836,178	2,503,092	1,994,174	6,338,215	1,186,489	963,877
明治四十四年	16,525,966	12,457,801	3,534,219	2,257,205	8,515,085	1,909,514	1,460,390
大正元年	18,483,574	15,385,873	4,751,361	2,891,732	11,640,269	2,714,705	2,138,143
大正二年	17,589,203	17,555,339	5,386,798	3,024,231	11,049,641	3,281,914	2,812,532
大正三年	14,217,121	16,903,929	4,201,853	2,359,792	11,136,533	2,713,940	1,877,850
大正四年	12,833,422	14,355,934	3,303,256	2,545,210	11,445,365	2,292,019	1,558,234
大正五年	17,394,011	16,834,747	2,244,386	3,841,185	14,793,556	2,291,589	1,898,261

貿易

品價額

移入	合計	輸移出入 總計	指數	超過			
				輸移入	輸移出	輸移入	輸移出超過
25,344,548	30,782,766	59,696,599	100	19,868,913	6,199,638	1,876,120	7,323,518
34,058,434	54,087,082	72,944,637	122	35,230,727	12,857,023	4,739,245	8,117,778
40,756,013	67,115,447	88,101,064	148	46,129,830	10,124,232	1,472,528	8,651,704
40,429,055	71,580,247	102,459,191	172	40,701,303	10,944,013	292,009	10,741,914
39,046,062	63,231,461	97,620,248	164	28,842,674	10,824,515	304,198	10,520,917
41,535,102	59,199,357	108,691,682	182	9,707,032	11,764,164	813,364	10,950,800
52,459,319	74,456,805	131,258,739	220	17,654,871	16,120,854	1,635,915	14,484,939
72,696,036	102,886,736	186,062,123	313	19,111,349	9,665,029	455,479	9,209,550
117,273,413	158,309,363	312,498,511	523	4,120,215	6,023,662	369,630	5,654,032
184,917,678	280,786,318	500,452,099	838	61,120,537	4,418,659	1,637,074	2,781,585
143,111,717	238,956,413	430,915,107	722	46,997,719	23,842,876	15,994,212	7,848,664
156,482,573	232,381,584	450,658,807	754	14,104,361	7,370,044	2,540,484	9,910,528

品價額港別

大邱	馬山及鎮海	濟津	雄基	城津	新義州及浦	平壤	陸境國境	合計
—	158,834	38,128	—	548,336	1,120,696	612,048	—	19,913,843
—	121,806	24,905	—	677,750	1,293,749	381,617	—	18,856,955
123,164	118,784	64,232	—	567,469	1,672,916	372,215	—	20,985,617
217,495	170,711	104,010	—	569,185	1,630,351	423,373	—	30,878,944
248,105	160,165	171,098	—	373,084	1,762,227	284,605	—	34,388,787
391,891	236,877	181,439	—	502,597	2,006,183	419,872	—	49,492,325
226,139	275,949	551,246	—	827,226	2,967,721	451,767	—	56,801,934
401,115	695,550	1,126,267	—	3,733,030	4,919,910	507,072	—	83,775,387
1,118,442	3,205,384	3,442,064	—	4,789,582	5,441,223	432,264	—	154,189,148
3,064,710	4,326,909	3,380,155	—	3,514,617	8,771,800	680,393	—	219,665,781
2,783,997	4,434,779	2,867,526	—	2,379,884	11,713,494	1,859,362	—	191,958,694
3,959,516	3,611,788	4,072,332	305,463	1,959,714	26,721,658	1,376,730	3,545,629	218,277,223
—	566,869	600,086	—	448,857	698,949	1,979,447	—	39,782,756
1,050,251	1,002,922	988,671	—	694,222	1,215,308	2,476,128	—	54,087,082
1,259,567	1,147,027	1,105,163	—	675,223	1,632,138	3,225,651	—	67,115,447
1,532,125	1,118,670	1,266,483	—	714,055	3,054,692	3,194,564	—	71,580,247
1,438,848	968,730	1,477,304	—	762,259	2,317,161	2,851,100	—	63,231,461
1,650,857	917,088	2,056,410	—	568,346	3,113,256	2,554,154	—	59,199,356
2,536,456	966,459	2,474,268	—	920,643	3,145,513	3,232,698	—	74,456,805

輸 移 出 入

		仁 川	釜 山	元 山	鎮 南 浦	京 城	群 山	木 浦
入	大正六年	21,293,530	24,525,916	5,737,811	8,574,812	19,064,734	2,505,344	2,244,086
	大正七年	20,083,259	30,408,411	7,171,465	20,977,206	29,271,010	3,885,211	3,217,270
	大正八年	64,612,597	65,444,655	13,782,318	21,006,149	51,833,999	8,564,202	4,750,254
	大正九年	51,253,906	54,598,308	10,701,118	17,348,445	44,268,968	5,242,903	4,452,267
	大正十年	52,830,472	50,560,779	8,592,472	9,451,650	38,518,281	6,520,157	4,013,712
總 計	明治四十三年	10,721,727	15,886,012	3,522,393	4,560,111	6,538,969	3,396,615	2,208,492
	明治四十四年	20,433,879	18,322,516	4,501,548	5,087,213	8,096,854	3,362,890	2,612,348
	大正元年	22,276,398	22,359,943	5,866,636	6,123,977	11,810,655	4,426,632	3,213,274
	大正二年	23,407,336	27,400,638	6,714,141	7,307,802	11,386,472	7,480,978	4,766,110
	大正三年	19,473,073	28,704,056	5,343,678	6,318,382	11,768,338	8,891,173	4,366,862
	大正四年	20,904,555	22,254,991	6,747,789	7,532,264	12,485,370	9,581,656	4,526,087
	大正五年	24,533,007	37,903,569	8,618,876	12,076,406	16,998,378	7,051,119	4,901,299
	大正六年	31,162,360	57,776,344	10,019,783	19,063,647	21,309,107	9,268,235	7,739,236
	大正七年	44,737,808	101,028,826	11,500,807	46,824,163	33,653,073	17,687,585	10,361,768
	大正八年	90,988,053	154,838,126	20,472,093	46,009,655	56,713,694	35,102,201	21,203,549
大正九年	75,822,982	129,566,968	15,042,466	41,471,447	50,347,174	25,048,534	16,480,116	
大正十年	95,349,691	114,620,676	14,479,879	36,311,355	41,921,507	26,686,719	13,888,089	

74. 輸 移 出 入

		明治四十三年	明治四十四年	大正元年	大正二年	大正三年
日 本	移出	15,378,613	13,340,551	15,369,009	25,313,897	28,587,019
	移入	25,348,085	34,058,434	40,756,013	40,489,055	39,046,962
計		40,726,728	47,398,985	56,125,022	65,742,952	67,633,981
支 那	輸出	3,025,836	3,009,012	4,058,164	4,183,561	4,518,021
	輸入	3,845,274	5,142,443	7,027,454	9,764,567	7,760,909
計		6,871,110	8,151,455	11,085,618	13,948,128	12,278,930
香 港	輸出	10,852	14,201	5,565	24,574	6,227
	輸入	19,595	38,360	226,399	73,544	39,521
計		30,447	52,561	231,964	98,078	45,748
英 領 印 度	輸出	—	—	95	165	9
	輸入	23,688	82,239	102,832	1,219,275	507,375
計		23,688	82,239	102,927	1,219,440	507,384
英 領 海 峽 殖 民 地	輸出	40	—	630	462	18
	輸入	30,888	59,247	31,127	51,896	59,238
計		30,928	59,247	31,747	52,358	59,256
蘭 領 印 度	輸出	—	—	—	—	33
	輸入	195,581	369,347	326,199	331,680	328,252
計		195,581	369,347	326,199	331,680	328,285
佛 領 印 度	輸出	—	—	—	—	2
	輸入	—	—	4,200	692,165	402,932
計		—	—	4,200	692,165	402,934

品 價 額 港 別 (續)

大 邱	馬山及鎮海	清 津	雄 基	城 津	新 義 州 及 龍 巖 浦	平 壤	陸 境 國 境	合 計
4,482,745	1,157,289	2,800,083	—	1,359,990	4,319,220	4,821,140	—	102,886,726
5,450,295	1,569,307	4,138,412	—	1,239,533	8,559,275	7,338,700	—	158,309,363
10,402,496	2,389,973	6,079,083	—	1,967,586	16,814,202	12,532,804	—	280,786,318
7,775,037	2,756,566	6,076,799	—	1,993,691	21,372,240	11,116,045	—	238,956,413
9,087,449	2,882,693	7,632,681	346,381	2,509,766	27,060,312	9,381,895	2,075,884	232,381,584
—	725,703	638,214	—	997,193	1,819,645	2,591,495	—	59,696,599
1,050,251	1,134,728	1,013,576	—	1,371,972	2,509,057	2,857,745	—	72,944,637
1,382,731	1,265,811	1,229,395	—	1,242,692	3,305,054	3,597,866	—	88,101,064
1,749,620	1,389,351	1,370,493	—	1,283,240	4,685,048	3,617,937	—	102,459,191
1,686,953	1,128,895	1,618,102	—	1,135,343	4,079,388	3,135,705	—	97,620,248
2,042,748	1,153,965	2,237,849	—	1,070,943	5,119,439	2,974,026	—	108,691,682
2,762,595	1,242,408	3,025,514	—	1,747,869	6,113,294	3,684,465	—	131,258,739
4,883,860	1,852,839	3,926,350	—	5,093,020	9,230,130	5,328,212	—	186,662,123
6,568,737	4,774,691	7,580,476	—	6,029,115	14,000,498	7,770,964	—	312,498,511
13,467,206	6,716,882	10,059,238	—	5,482,203	25,586,002	13,213,197	—	500,452,099
10,559,034	7,191,345	8,944,325	—	4,373,575	33,085,734	12,975,407	—	430,915,107
13,046,965	6,494,481	11,705,013	711,844	4,460,480	54,701,970	10,758,625	5,621,513	450,658,807

品 價 額 國 別

大 正 四 年	大 正 五 年	大 正 六 年	大 正 七 年	大 正 八 年	大 正 九 年	大 正 十 年
40,900,829	42,964,072	64,725,050	137,204,875	199,848,854	169,380,887	197,392,646
41,535,102	52,459,319	72,696,036	117,273,413	184,917,678	143,111,717	156,482,573
82,435,931	95,423,391	137,421,686	254,478,288	384,766,532	312,492,604	353,875,219
5,599,280	8,061,823	11,053,607	15,096,133	17,939,549	19,367,403	19,228,721
8,022,188	9,565,365	12,668,562	22,725,491	60,600,235	67,834,288	50,188,770
13,621,468	17,627,183	24,622,229	37,821,624	77,639,784	87,201,691	69,417,491
9,329	18,736	20,108	21,508	14,899	34,986	11,223
68,429	61,292	92,269	206,563	417,166	386,758	150,855
77,758	89,038	110,377	228,071	432,065	421,744	162,078
94	66	197	459	846	40,740	7,492
99,388	230,135	238,763	246,065	280,841	203,593	351,035
99,382	230,201	238,960	246,524	281,687	244,333	358,527
1,095	337	1,560	16,449	39,855	77,293	133,148
55,662	79,899	116,331	232,739	253,573	273,029	160,333
56,757	80,286	117,891	249,179	293,428	350,322	293,481
40	61	—	2,629	6,076	6,761	28,348
223,913	187,475	141,622	1,027,070	2,284,444	1,498,785	1,527,724
223,953	187,539	141,622	1,029,699	2,290,520	1,505,546	1,556,072
—	8	—	115	2,680	8,425	9,750
42,608	10,859	312,733	1,030,000	338,168	16,014	4,456
42,608	10,858	312,733	1,030,115	340,848	24,439	14,206



輸 移 出 入

		明治四十三年	明治四十四年	大正元年	大正二年	大正三年
亞	露領班和班	1,155,357 17,970 1,173,327	1,510,940 49,368 1,560,308	1,245,430 73,374 1,318,804	1,010,302 63,072 1,074,274	1,109,054 102,545 1,211,599
	和	51 9,943 9,994	33 17,076 17,709	474 8,078 9,152	169 12,098 13,167	208 12,339 12,607
班	退	— — —	— 13,829 13,829	114 17,129 17,243	3 1,027,204 1,027,207	5 1,836,941 1,836,946
	洲	19,570,780 20,491,024 40,061,804	17,874,787 40,111,948 57,986,735	20,679,471 48,578,405 69,252,876	39,533,003 53,968,346 93,501,349	34,220,056 50,097,014 84,317,070
歐	英	24,719 6,226,524 6,251,243	1,217 7,923,505 7,924,722	197,742 9,802,015 9,999,757	234,618 7,545,411 7,780,029	43,240 5,434,130 5,477,370
	佛	156 96,039 96,195	4,825 91,304 96,029	2,272 89,101 91,373	3,739 115,462 119,201	1,841 70,833 72,674
巴	獨	12,972 483,281 501,253	20,444 1,311,394 1,331,838	5,585 1,591,759 1,597,344	3,144 1,086,254 1,089,398	3,514 917,791 921,305
	白	120,976 120,976	150,910 150,910	208,708 208,703	140,518 140,518	187,581 187,581
瑞	伊	5,673 5,673	215 1,293 1,508	79 50,599 50,678	1,435 150,910 153,345	1,194 16,537 17,731
	瑞	38,043 38,043	172 59,356 59,528	66 77,437 77,503	317 54,155 54,472	47 60,108 60,155
巴	瑞	14,321	10,474	8,639	10,753	43,410
	和	5,019 5,019	1 1,646 1,647	114 9,308 9,422	— 9,910 9,910	5 8,881 8,886
巴	瑞	212 212	1 5,072 5,073	9 5,380 5,389	10 19,585 19,595	537 8,059 8,596
	略	12 12	— —	15 5,688 5,703	47 8,691 8,738	59 2,508 2,567
洲	露	15,753 15,753	8 13,391 13,399	101 23,969 24,160	163 64,629 64,792	310 79,345 79,655
	西	285 285	78 78	3,628 3,628	2,024 2,024	8,211 8,211
丁	抹	2,049 2,049	120 1,227 1,347	1 755 756	— 18 18	1 400 401

品 價 額 國 別 (續)

大正四年	大正五年	大正六年	大正七年	大正八年	大正九年	大正十年
2,903,641 107,108 3,010,747	4,715,333 170,658 4,885,991	3,448,544 163,653 3,612,197	1,599,071 423,323 2,022,394	2,301,453 720,475 3,021,928	2,135,240 403,285 2,538,531	1,095,127 376,557 1,471,684
136 10,198 10,334	3,691 8,674 12,365	7,080 10,087 17,173	118 21,560 21,684	32 54,030 54,962	184 69,893 70,777	16 70,721 70,737
300 221,047 221,347	80 31,163 31,193	219 409,532 409,751	9,845 649,322 659,167	13,400 406,399 419,799	18,351 144,410 162,761	19,778 28,903 48,741
49,414,744 50,955,541 100,370,285	55,764,215 62,804,829 118,569,044	80,157,031 86,847,588 167,004,619	153,951,202 143,835,543 297,786,745	219,267,644 250,273,909 469,541,553	191,070,276 218,941,772 405,012,048	217,929,249 209,341,987 427,269,236
12,185 4,279,512 4,291,697	66,968 4,592,967 4,659,935	9,691 4,057,122 4,066,813	558 3,506,365 3,506,623	14,797 5,576,424 5,591,221	213,266 4,931,944 5,145,210	3,702 7,808,066 7,811,768
1,823 69,814 71,637	473 45,840 46,313	249 47,760 48,009	46 28,541 28,587	108 86,985 87,093	468 77,874 78,342	1,003 76,184 77,187
1 191,034 191,035	— 121,185 121,185	— 21,833 21,833	— 3,255 3,255	— 7,724 7,724	354,011 174,948 528,959	230 202,696 202,926
61,919 61,919	1,249 1,249	1,615 1,615	128 128	58 58	6,599 6,599	24 24,134 24,158
5,859 20,449 26,308	8 25,186 25,194	2 47,328 47,330	2 49,062 49,064	11 26,131 26,142	— 26,310 26,310	2 11,546 11,548
48,546 48,546	26,508 26,508	21,251 21,256	25,298 25,298	27,786 27,786	55,346 55,555	234,943 235,066
20,059	3,487	136	341	100	—	3,023
1 3,574 3,575	— 3,456 3,456	5 5,701 5,706	1 333 334	510 9,167 9,677	— 775 775	346 1,730 2,076
33 2,320 2,353	— 18,712 18,712	1 34,835 34,836	— 1,697 1,697	— 461 461	— 24,577 24,577	— 17,260 17,260
560 560	12,806 12,806	18,018 18,019	5,515 5,515	204 204	11,082 11,122	1,046 1,046
60 44,764 44,824	356 47,547 47,903	3,268,066 57,086 3,325,152	10,887 10,802 21,689	1,540 236,111 237,651	1,107 17,186 18,293	— 1,078 1,078
4,277 4,277	1,507 1,507	1,443 1,444	1,131 1,131	2,960 2,960	87 97	12,385 12,385
1,789 1,789	23 3,120 3,145	— 376 376	12 — 12	1 3,404 3,405	— 1,628 1,628	— 880 880

輸 移 出 入

		明治四十三年	明治四十四年	大正元年	大正二年	大正三年
歐 羅 巴 洲	共計	40,992 40,992	29,881 29,881	34,059 34,059	31,197 31,197	23,939 23,939
	輸出入	—	—	994	49	—
亞 米 利 加 洲	北米合衆國	304,867 3,204,668 3,509,535	953,344 4,200,903 5,214,247	95,552 6,459,891 6,555,443	89,600 7,849,623 7,939,223	92,370 6,127,935 6,219,405
	英領亞米利加	— 8,667 8,667	130 64,263 64,393	208 70,479 70,747	305 80,595 80,900	335 45,539 45,874
其 他 諸 洲	濠太刺利	— 18,161 18,161	21 17,120 17,141	141 41,387 41,528	390 49,521 49,911	50 53,533 53,583
	布哇	— 297 654 954	706 459 1,165	1,448 7,945 9,393	696 12,114 12,810	536 1,148 1,684
其 他 諸 洲	埃及	— 3,329 3,329	— 7,642 7,642	45 6,853 6,898	45 4,695 4,740	4,719 2,110 7,829
	合計	207 22,141 22,441	727 25,221 25,948	1,684 56,185 57,819	1,181 66,880 67,461	5,805 57,791 63,096
其 他 諸 國	輸出入	— 356 356	13 23,225 23,238	57 35,064 35,121	489 43,980 44,469	7,891 40,129 48,020
	計	19,913,843 39,782,756 59,696,599	18,856,955 54,037,682 72,944,637	20,985,617 67,115,447 88,101,064	80,878,944 71,580,247 102,459,191	84,888,787 63,281,461 97,620,248

75. 輸 移 出 入 品

		一 月	二 月	三 月	四 月	五 月	六 月
內 地	明治四十三年	1,303,513 1,267,998 2,570,516	1,059,224 1,280,300 2,345,524	1,168,737 1,618,454 2,787,191	1,407,595 2,056,449 3,524,044	908,610 2,126,003 3,034,618	521,957 1,915,064 2,437,021
	明治四十四年	1,538,814 2,138,737 3,677,551	1,505,314 1,304,792 2,810,106	1,193,247 2,471,955 3,665,202	894,539 2,088,577 3,583,116	1,230,830 3,007,778 4,238,608	1,286,673 2,504,684 3,851,357

品 價 額 國 別 (續)

大正四年	大正五年	大正六年	大正七年	大正八年	大正九年	大正十年
10,919 10,919	6,961 6,961	5,708 5,708	1,356 1,356	890 890	13,568 13,568	2,203 2,313
19,062 4,759,536 4,778,498	67,880 4,910,531 4,978,411	3,278,021 4,820,856 7,598,877	11,508 3,689,824 3,645,830	10,067 5,978,455 5,995,422	569,112 5,341,943 5,911,055	5,480 8,897,894 8,403,814
32,323 3,933,840 3,966,163	963,653 6,551,944 7,515,597	336,822 11,609,606 11,946,428	115,595 10,341,043 10,456,638	336,182 24,181,916 24,518,008	266,421 19,238,041 10,504,462	301,814 14,374,153 14,675,967
6,709 21,594 28,303	2,363 42,162 44,525	723 20,075 20,798	250 240,501 240,751	3,831 89,420 93,251	308 60,823 61,131	859 28,241 29,100
89,122 8,955,494 8,994,556	966,016 6,594,103 7,580,122	837,545 11,620,681 11,967,226	115,845 10,587,544 10,708,859	840,018 24,271,336 24,611,849	230,729 19,293,804 19,565,593	802,678 14,402,394 14,705,067
137 52,043 52,180	248 139,291 139,539	317 71,021 71,338	10,267 237,827 248,094	143 143,101 143,244	185 143,951 344,136	20,236 226,416 255,652
1,871 100 1,971	3,467 136 3,603	2,063 377 2,440	2,945 168 3,113	5,512 1,415 6,927	6,037 15,711 21,748	5,544 102 5,646
6 5,394 5,400	2 4,710 4,718	6 6,531 6,537	9,473 3,261 12,734	35,102 18,557 53,659	45,982 4,815 50,797	— 724 724
2,014 57,587 59,551	8,717 144,143 147,860	2,336 77,929 80,315	22,685 241,256 263,941	40,757 163,073 203,830	52,204 864,477 416,631	34,780 227,242 262,022
16,483 40,526 57,009	156 3,200 3,356	404 10,682 11,088	87,910 11,196 99,106	400 99,545 99,945	373 9,357 9,730	8,041 12,127 20,168
783	5	—	—	—	—	—
49,492,323 59,199,357 103,691,682	56,801,984 74,456,805 181,258,789	88,775,887 102,886,786 186,662,123	154,189,148 158,809,863 312,493,511	219,665,781 230,786,318 500,452,099	191,953,604 238,959,418 480,915,107	218,277,223 232,881,584 450,658,807

價 額 月 別

七 月	八 月	九 月	十 月	十一 月	十二 月	合 計
736,836 1,517,509 2,254,345	590,603 1,775,096 2,365,699	1,311,842 2,634,611 3,946,453	2,086,883 2,770,149 4,857,032	1,976,059 2,867,227 4,843,286	2,241,779 3,513,190 5,754,969	15,378,043 25,348,085 40,726,128
725,587 1,839,824 2,565,409	743,613 2,693,878 3,442,491	644,038 3,231,876 3,875,914	798,178 3,630,017 4,428,195	1,071,472 3,556,888 4,628,360	1,703,246 3,927,430 5,630,676	13,340,551 33,058,434 46,398,985

輸 移 出 入 品

		一 月	二 月	三 月	四 月	五 月	六 月
内	大正元年	移出 1,210,851 移入 2,878,132 計 4,088,983	移出 858,816 移入 2,514,141 計 3,370,957	移出 995,799 移入 2,661,314 計 3,657,113	移出 983,590 移入 3,517,124 計 4,500,720	移出 947,878 移入 3,757,875 計 4,705,253	移出 2,190,561 移入 2,863,161 計 5,053,722
	大正二年	移出 1,336,941 移入 2,812,737 計 4,149,678	移出 1,102,421 移入 2,174,741 計 3,277,162	移出 1,099,897 移入 3,443,511 計 4,543,408	移出 882,020 移入 3,643,729 計 4,525,749	移出 910,909 移入 3,516,995 計 4,427,904	移出 1,856,894 移入 2,654,006 計 4,510,900
	大正三年	移出 3,142,715 移入 2,649,220 計 5,791,935	移出 2,113,172 移入 2,484,370 計 4,597,542	移出 2,740,490 移入 3,405,023 計 6,145,513	移出 2,063,814 移入 3,902,494 計 5,966,308	移出 1,193,018 移入 3,376,404 計 4,569,422	移出 1,850,158 移入 3,078,350 計 4,928,508
	大正四年	移出 3,395,118 移入 1,982,770 計 5,377,888	移出 3,167,408 移入 2,082,738 計 5,250,146	移出 2,846,869 移入 3,042,203 計 5,889,072	移出 3,024,329 移入 3,681,903 計 6,706,232	移出 3,202,829 移入 3,840,020 計 7,042,849	移出 2,801,949 移入 3,101,237 計 5,903,186
	大正五年	移出 4,006,871 移入 3,460,829 計 7,467,700	移出 2,766,028 移入 3,507,022 計 6,273,050	移出 3,313,588 移入 4,079,813 計 7,393,401	移出 3,249,552 移入 4,414,736 計 7,664,288	移出 3,325,370 移入 4,136,303 計 7,461,673	移出 2,088,818 移入 3,247,717 計 5,336,535
	大正六年	移出 5,447,430 移入 3,741,921 計 9,189,351	移出 4,154,010 移入 4,037,868 計 8,191,878	移出 4,620,118 移入 4,952,006 計 9,572,124	移出 4,613,077 移入 5,838,133 計 10,451,210	移出 4,310,912 移入 6,133,304 計 10,444,216	移出 4,038,892 移入 5,092,557 計 9,131,449
	大正七年	移出 9,001,253 移入 7,625,220 計 16,626,473	移出 8,358,155 移入 5,535,442 計 13,893,597	移出 8,230,957 移入 6,829,316 計 15,110,273	移出 7,142,319 移入 7,088,508 計 14,230,827	移出 7,769,876 移入 10,859,548 計 18,629,424	移出 9,085,942 移入 9,131,501 計 18,217,443
	大正八年	移出 17,929,009 移入 11,615,433 計 29,544,442	移出 13,350,256 移入 11,294,288 計 24,644,544	移出 11,150,715 移入 12,747,011 計 23,897,726	移出 13,458,128 移入 12,950,682 計 26,408,810	移出 17,974,057 移入 13,879,373 計 31,853,430	移出 15,592,516 移入 12,551,135 計 28,143,651
	大正九年	移出 17,492,335 移入 13,370,728 計 30,863,063	移出 17,929,316 移入 10,324,594 計 28,253,910	移出 17,926,214 移入 16,312,132 計 34,238,346	移出 17,951,505 移入 13,489,217 計 31,440,722	移出 11,773,750 移入 12,589,778 計 24,363,528	移出 7,189,810 移入 10,832,280 計 18,022,090
	大正十年	移出 15,819,982 移入 9,128,459 計 24,948,441	移出 12,365,980 移入 8,313,498 計 21,179,478	移出 15,010,478 移入 9,799,419 計 24,809,897	移出 17,573,356 移入 12,723,034 計 30,296,390	移出 12,965,793 移入 13,307,879 計 26,273,672	移出 12,500,714 移入 10,487,677 計 22,988,391
外	明治四十三年	移出 206,888 移入 606,542 計 813,430	移出 191,329 移入 788,819 計 980,148	移出 275,495 移入 1,169,166 計 1,444,661	移出 341,848 移入 929,023 計 1,270,871	移出 438,428 移入 1,063,872 計 1,502,300	移出 644,521 移入 1,316,207 計 1,960,728
	明治四十四年	移出 257,493 移入 855,851 計 1,113,344	移出 1,024,006 移入 1,246,364 計 2,270,370	移出 368,031 移入 2,041,537 計 2,409,568	移出 404,310 移入 1,658,377 計 2,062,687	移出 536,593 移入 2,252,425 計 2,789,018	移出 429,574 移入 1,632,879 計 2,062,453
	大正元年	移出 309,261 移入 1,357,488 計 1,666,749	移出 256,028 移入 1,746,738 計 2,002,766	移出 261,990 移入 1,853,909 計 2,115,899	移出 580,149 移入 2,560,320 計 3,140,469	移出 548,527 移入 1,966,203 計 2,514,730	移出 769,410 移入 2,015,619 計 2,785,029
	大正二年	移出 227,838 移入 1,946,670 計 2,174,508	移出 240,210 移入 2,016,486 計 2,256,696	移出 292,578 移入 2,911,618 計 3,204,196	移出 576,788 移入 3,757,993 計 4,334,781	移出 826,263 移入 3,715,339 計 4,541,602	移出 498,327 移入 2,591,274 計 3,089,601
	大正三年	移出 392,746 移入 1,598,920 計 1,991,666	移出 357,933 移入 1,967,385 計 2,325,318	移出 687,581 移入 2,393,615 計 3,081,196	移出 514,777 移入 2,384,985 計 2,899,762	移出 378,967 移入 3,094,132 計 3,473,099	移出 536,353 移入 2,745,356 計 3,281,709
	大正四年	移出 473,672 移入 992,227 計 1,465,900	移出 313,002 移入 1,255,535 計 1,568,537	移出 556,141 移入 1,315,343 計 1,871,484	移出 548,714 移入 1,411,832 計 1,960,546	移出 785,269 移入 1,499,608 計 2,284,877	移出 1,361,148 移入 2,641,847 計 4,002,995
	大正五年	移出 512,649 移入 1,723,552 計 2,236,201	移出 464,232 移入 1,208,325 計 1,672,557	移出 552,586 移入 1,773,020 計 2,325,606	移出 835,688 移入 1,410,704 計 2,246,392	移出 984,283 移入 1,752,912 計 2,737,195	移出 1,589,536 移入 1,972,322 計 3,561,858
	大正六年	移出 393,735 移入 935,884 計 1,329,619	移出 487,530 移入 1,238,768 計 1,726,298	移出 416,766 移入 1,430,094 計 1,846,860	移出 361,240 移入 1,533,034 計 1,894,274	移出 289,032 移入 1,320,538 計 1,609,570	移出 488,338 移入 1,320,538 計 1,808,876
	大正七年	移出 340,616 移入 1,221,762 計 1,562,378	移出 445,503 移入 1,615,833 計 2,061,336	移出 497,033 移入 2,345,248 計 2,842,281	移出 451,596 移入 1,767,244 計 2,218,840	移出 397,590 移入 1,696,252 計 2,093,842	移出 363,409 移入 1,395,426 計 1,758,835
	大正八年	移出 488,329 移入 2,508,325 計 2,996,654	移出 317,939 移入 2,591,681 計 2,909,620	移出 489,429 移入 2,524,619 計 3,014,048	移出 467,903 移入 2,647,906 計 3,115,809	移出 477,553 移入 2,411,444 計 2,888,997	移出 651,030 移入 2,175,182 計 2,826,212
大正九年	移出 441,409 移入 2,641,865 計 3,083,274	移出 461,865 移入 2,575,072 計 3,036,937	移出 450,709 移入 2,343,560 計 2,794,269	移出 456,382 移入 2,360,270 計 2,816,652	移出 512,944 移入 2,214,497 計 2,727,441	移出 579,784 移入 2,076,548 計 2,656,332	
大正十年	移出 452,833 移入 2,274,458 計 2,727,291	移出 544,260 移入 1,754,613 計 2,298,873	移出 440,569 移入 1,668,715 計 2,109,284	移出 567,310 移入 1,471,195 計 2,038,505	移出 434,911 移入 1,647,210 計 2,082,121	移出 493,469 移入 1,183,915 計 1,677,384	
大正十一年	移出 769,079 移入 1,417,345 計 2,186,424	移出 681,102 移入 1,332,110 計 2,013,212	移出 743,151 移入 1,819,131 計 2,562,282	移出 808,424 移入 1,592,484 計 2,400,908	移出 781,985 移入 1,266,898 計 2,048,883	移出 749,809 移入 1,219,845 計 1,969,654	
大正十二年	移出 1,092,463 移入 1,630,894 計 2,723,357	移出 1,281,726 移入 2,127,668 計 3,409,394	移出 2,250,271 移入 2,674,495 計 4,924,766	移出 1,356,666 移入 2,081,712 計 3,438,378	移出 1,585,020 移入 1,901,970 計 3,486,990	移出 1,802,793 移入 1,737,912 計 3,540,705	
大正十三年	移出 1,175,172 移入 2,808,080 計 3,983,252	移出 1,084,333 移入 3,530,981 計 4,615,314	移出 1,040,528 移入 3,199,220 計 4,245,748	移出 1,168,508 移入 4,064,175 計 5,232,683	移出 1,717,203 移入 4,004,521 計 5,721,724	移出 2,290,261 移入 4,058,709 計 6,348,970	
大正十四年	移出 2,359,975 移入 2,505,000 計 4,864,975	移出 1,466,092 移入 3,118,865 計 4,584,957	移出 1,880,947 移入 3,862,483 計 5,743,430	移出 2,527,311 移入 4,218,392 計 6,745,703	移出 3,989,002 移入 3,922,505 計 7,911,507	移出 5,900,828 移入 4,556,091 計 10,456,919	
大正十五年	移出 1,507,592 移入 2,607,925 計 4,115,517	移出 1,797,811 移入 2,934,201 計 4,732,012	移出 2,386,454 移入 3,862,483 計 6,248,937	移出 2,142,747 移入 3,932,153 計 6,074,900	移出 2,808,440 移入 3,233,016 計 6,041,456	移出 4,540,602 移入 3,341,971 計 7,882,573	
大正十六年	移出 2,565,051 移入 2,464,844 計 5,029,895	移出 2,178,365 移入 3,135,166 計 5,313,531	移出 2,371,987 移入 5,009,122 計 7,381,109	移出 3,023,127 移入 4,574,843 計 7,597,970	移出 4,562,008 移入 3,618,846 計 8,180,854	移出 7,581,789 移入 4,095,320 計 11,677,109	
大正十七年	移出 2,529,683 移入 3,239,072 計 5,768,755	移出 2,469,103 移入 4,927,314 計 7,396,417	移出 3,131,637 移入 5,725,611 計 8,857,248	移出 3,525,479 移入 5,878,113 計 9,403,592	移出 5,257,676 移入 5,878,113 計 11,135,789	移出 8,308,637 移入 6,111,629 計 14,420,266	
大正十八年	移出 6,036,286 移入 5,283,289 計 11,319,575	移出 5,057,913 移入 6,362,748 計 11,420,661	移出 4,529,128 移入 5,793,455 計 10,322,583	移出 5,024,991 移入 6,886,743 計 11,911,734	移出 8,083,438 移入 9,310,310 計 17,393,748	移出 8,756,455 移入 9,258,202 計 18,014,657	
大正十九年	移出 10,097,975 移入 8,453,817 計 18,551,792	移出 12,358,741 移入 8,202,955 計 20,561,696	移出 13,193,180 移入 10,633,013 計 23,826,193	移出 16,241,116 移入 13,305,568 計 29,546,684	移出 13,467,978 移入 13,477,030 計 26,945,008	移出 22,207,383 移入 15,830,095 計 38,037,478	
大正二十年	移出 19,571,212 移入 14,486,219 計 34,057,431	移出 18,719,379 移入 15,799,180 計 34,518,559	移出 12,786,159 移入 17,669,152 計 30,455,311	移出 15,383,757 移入 19,869,609 計 35,253,366	移出 15,172,537 移入 21,525,030 計 36,697,567	移出 29,061,129 移入 20,539,456 計 49,600,585	
大正二十一年	移出 9,414,201 移入 7,500,737 計 16,914,938	移出 9,817,525 移入 8,453,876 計 18,271,401	移出 9,630,360 移入 11,262,621 計 20,892,981	移出 12,988,125 移入 11,695,792 計 24,683,917	移出 16,366,625 移入 13,142,704 計 29,509,329	移出 20,901,221 移入 13,637,258 計 34,538,479	
大正二十二年	移出 11,750,926 移入 10,885,343 計 22,636,269	移出 12,851,032 移入 13,620,704 計 26,471,736	移出 13,207,809 移入 15,537,412 計 28,745,221	移出 14,920,044 移入 16,217,465 計 31,137,509	移出 21,041,153 移入 17,123,037 計 38,164,190	移出 37,385,019 移入 15,482,573 計 52,867,592	
大正二十三年	移出 393,735 移入 935,884 計 1,329,619	移出 487,530 移入 1,238,768 計 1,726,298	移出 416,766 移入 1,430,094 計 1,846,860	移出 361,240 移入 1,533,034 計 1,894,274	移出 289,032 移入 1,320,538 計 1,609,570	移出 488,338 移入 1,320,538 計 1,808,876	
大正二十四年	移出 340,616 移入 1,221,762 計 1,562,378	移出 445,503 移入 1,615,833 計 2,061,336	移出 497,033 移入 2,345,248 計 2,842,281	移出 451,596 移入 1,767,244 計 2,218,840	移出 397,590 移入 1,696,252 計 2,093,842	移出 363,409 移入 1,395,426 計 1,758,835	
大正二十五年	移出 488,329 移入 2,508,325 計 2,996,654	移出 317,939 移入 2,591,681 計 2,909,620	移出 489,429 移入 2,524,619 計 3,014,048	移出 467,903 移入 2,647,906 計 3,115,809	移出 477,553 移入 2,411,444 計 2,888,997	移出 651,030 移入 2,175,182 計 2,826,212	
大正二十六年	移出 441,409 移入 2,641,865 計 3,083,274	移出 461,865 移入 2,575,072 計 3,036,937	移出 450,709 移入 2,343,560 計 2,794,269	移出 456,382 移入 2,360,270 計 2,816,652	移出 512,944 移入 2,214,497 計 2,727,441	移出 579,784 移入 2,076,548 計 2,656,332	
大正二十七年	移出 452,833 移入 2,274,458 計 2,727,291	移出 544,260 移入 1,754,613 計 2,298,873	移出 440,569 移入 1,668,715 計 2,109,284	移出 567,310 移入 1,471,195 計 2,038,505	移出 434,911 移入 1,647,210 計 2,082,121	移出 493,469 移入 1,183,915 計 1,677,384	
大正二十八年	移出 769,079 移入 1,417,345 計 2,186,424	移出 681,102 移入 1,332,110 計 2,013,212	移出 743,151 移入 1,819,131 計 2,562,282	移出 808,424 移入 1,592,484 計 2,400,908	移出 781,985 移入 1,266,898 計 2,048,883	移出 749,809 移入 1,219,845 計 1,969,654	
大正二十九年	移出 1,092,463 移入 1,630,894 計 2,723,357	移出 1,281,726 移入 2,127,668 計 3,409,394	移出 2,250,271 移入 2,674,495 計 4,924,766	移出 1,356,666 移入 2,081,712 計 3,438,378	移出 1,585,020 移入 1,901,970 計 3,486,990	移出 1,802,793 移入 1,737,912 計 3,540,705	
大正三十年	移出 1,175,172 移入 2,808,080 計 3,983,252	移出 1,084,333 移入 3,530,981 計 4,615,314	移出 1,040,528 移入 3,199,220 計 4,245,748	移出 1,168,508 移入 4,064,175 計 5,232,683	移出 1,717,203 移入 4,004,521 計 5,721,724	移出 2,290,261 移入 4,058,709 計 6,348,970	
大正三十一年	移出 2,359,975 移入 2,505,000 計 4,864,975	移出 1,466,092 移入 3,118,865 計 4,584,957	移出 1,880,947 移入 3,862,483 計 5,743,430	移出 2,527,311 移入 4,218,392 計 6,745,703	移出 3,989,002 移入 3,922,505 計 7,911,507	移出 5,900,828 移入 4,556,091 計 10,456,919	
大正三十二年	移出 1,507,592 移入 2,607,925 計 4,115,517	移出 1,797,811 移入 2,934,201 計 4,732,012	移出 2,386,454 移入 3,862,483 計 6,248,937	移出 2,142,747 移入 3,932,153			

輸 移 出 入 品

	一 月	二 月	三 月	四 月	五 月	六 月
大正六年	輸出 667,770 輸入 932,029 計 1,599,805	輸出 810,115 輸入 1,167,205 計 1,977,320	輸出 1,316,656 輸入 2,149,973 計 3,466,629	輸出 1,950,432 輸入 4,025,037 計 5,981,519	輸出 1,791,170 輸入 3,450,979 計 5,242,149	輸出 2,071,056 輸入 3,320,121 計 5,397,177
大正七年	輸出 750,804 輸入 1,777,450 計 2,528,254	輸出 923,025 輸入 1,938,098 計 2,861,111	輸出 1,200,691 輸入 2,500,199 計 3,700,884	輸出 1,120,928 輸入 4,608,221 計 5,798,149	輸出 1,095,551 輸入 5,070,540 計 6,166,091	輸出 2,422,093 輸入 3,169,328 計 5,592,321
大正八年	輸出 1,041,403 輸入 4,093,048 計 5,137,451	輸出 998,008 輸入 5,872,845 計 6,871,453	輸出 1,223,558 輸入 8,853,668 計 9,877,226	輸出 832,462 輸入 8,087,099 計 9,519,561	輸出 1,950,019 輸入 11,804,922 計 13,820,941	輸出 2,309,640 輸入 9,859,512 計 12,169,152
大正九年	輸出 1,844,011 輸入 7,101,717 計 8,945,728	輸出 2,717,174 輸入 7,949,135 計 10,666,309	輸出 2,949,359 輸入 13,270,060 計 16,219,419	輸出 2,941,299 輸入 17,783,167 計 20,724,466	輸出 1,369,645 輸入 11,365,483 計 13,235,128	輸出 2,606,844 輸入 8,273,081 計 10,890,525
大正十年	輸出 678,670 輸入 3,070,273 計 4,348,943	輸出 943,219 輸入 3,615,802 計 4,559,021	輸出 1,639,138 輸入 5,397,197 計 7,036,335	輸出 1,659,747 輸入 9,194,081 計 10,854,428	輸出 1,513,644 輸入 9,240,709 計 10,754,353	輸出 3,691,401 輸入 8,256,776 計 11,948,177
明治四十三年	輸出 1,515,406 輸入 1,877,540 計 3,392,946	輸出 1,250,558 輸入 2,076,119 計 3,326,677	輸出 1,444,232 輸入 2,787,620 計 4,231,852	輸出 1,809,443 輸入 2,986,472 計 4,794,915	輸出 1,347,038 輸入 3,189,880 計 4,536,918	輸出 1,196,478 輸入 3,231,271 計 4,397,749
明治四十四年	輸出 1,796,307 輸入 2,994,588 計 4,790,895	輸出 2,529,920 輸入 3,551,156 計 6,081,076	輸出 1,561,278 輸入 4,513,492 計 6,074,770	輸出 1,298,849 輸入 4,346,954 計 5,645,803	輸出 1,767,423 輸入 5,260,203 計 7,027,626	輸出 1,716,247 輸入 4,197,563 計 5,913,810
大正元年	輸出 1,520,112 輸入 4,235,620 計 5,755,732	輸出 1,114,844 輸入 4,258,879 計 5,373,723	輸出 957,789 輸入 4,515,223 計 5,473,012	輸出 1,563,745 輸入 6,077,444 計 7,641,189	輸出 1,495,905 輸入 5,724,078 計 7,219,983	輸出 2,958,971 輸入 4,878,780 計 7,837,751
大正二年	輸出 1,504,779 輸入 4,759,407 計 6,924,186	輸出 1,342,631 輸入 4,191,227 計 5,533,858	輸出 1,392,475 輸入 6,355,129 計 7,747,604	輸出 1,450,408 輸入 7,401,722 計 8,861,130	輸出 1,737,172 輸入 7,232,334 計 8,969,506	輸出 2,355,221 輸入 5,245,280 計 7,600,501
大正三年	輸出 3,535,401 輸入 4,228,140 計 7,763,601	輸出 3,471,155 輸入 4,451,755 計 7,922,910	輸出 3,428,071 輸入 5,798,638 計 9,226,709	輸出 1,578,591 輸入 6,287,470 計 7,866,061	輸出 1,571,985 輸入 6,470,536 計 8,042,521	輸出 2,386,511 輸入 5,823,708 計 8,210,217
大正四年	輸出 3,868,790 輸入 2,074,907 計 6,843,787	輸出 3,480,410 輸入 3,338,323 計 6,818,733	輸出 3,403,010 輸入 4,257,636 計 7,660,646	輸出 3,573,043 輸入 5,093,735 計 8,666,778	輸出 3,988,098 輸入 5,345,628 計 9,333,726	輸出 4,183,097 輸入 5,743,034 計 9,926,131
大正五年	輸出 4,519,520 輸入 5,184,381 計 9,703,901	輸出 3,230,860 輸入 4,717,347 計 7,948,207	輸出 3,886,124 輸入 5,854,833 計 9,750,957	輸出 4,085,240 輸入 4,825,440 計 8,910,680	輸出 4,309,653 輸入 5,839,215 計 10,198,868	輸出 3,678,351 輸入 5,220,030 計 8,898,381
大正六年	輸出 6,115,206 輸入 4,673,950 計 10,789,156	輸出 4,064,125 輸入 5,205,073 計 9,269,198	輸出 5,936,774 輸入 7,101,979 計 13,038,753	輸出 6,569,559 輸入 9,803,170 計 16,432,729	輸出 6,102,082 輸入 9,584,283 計 15,686,365	輸出 6,109,948 輸入 8,418,678 計 14,528,626
大正七年	輸出 9,752,057 輸入 9,492,670 計 19,154,727	輸出 9,281,180 輸入 7,473,528 計 16,754,708	輸出 9,571,648 輸入 9,330,009 計 18,901,657	輸出 8,272,347 輸入 12,356,729 計 20,628,976	輸出 8,865,427 輸入 15,930,088 計 24,795,515	輸出 11,508,935 輸入 12,800,829 計 24,309,764
大正八年	輸出 18,070,412 輸入 15,711,481 計 34,881,893	輸出 14,348,864 輸入 17,167,133 計 31,515,997	輸出 12,374,273 輸入 21,400,879 計 33,774,952	輸出 14,200,590 輸入 21,637,781 計 35,838,371	輸出 19,930,076 輸入 25,744,295 計 45,674,371	輸出 17,002,156 輸入 22,410,647 計 39,412,803
大正九年	輸出 19,836,246 輸入 20,472,445 計 39,808,691	輸出 20,646,490 輸入 18,773,729 計 39,420,219	輸出 20,875,873 輸入 29,582,242 計 50,458,115	輸出 20,892,804 輸入 31,272,384 計 52,165,188	輸出 13,143,305 輸入 24,455,261 計 37,598,566	輸出 19,796,354 輸入 19,105,911 計 38,902,265
大正十年	輸出 10,493,652 輸入 12,798,732 計 23,292,384	輸出 13,309,149 輸入 12,429,800 計 25,738,449	輸出 16,649,616 輸入 15,196,616 計 31,846,232	輸出 19,233,103 輸入 21,917,715 計 41,150,818	輸出 14,470,437 輸入 22,548,588 計 37,028,025	輸出 16,192,115 輸入 18,744,453 計 34,936,568

價 額 月 別 (續)

七 月	八 月	九 月	十 月	十 一 月	十 二 月	合 計
2,015,145 2,610,492 5,225,637	1,572,777 2,999,445 4,572,222	1,942,505 2,113,805 4,056,310	2,252,451 2,480,112 4,732,563	1,147,800 2,306,476 3,454,276	996,714 2,020,026 3,024,740	19,139,737 30,190,700 49,330,437
1,156,314 3,463,981 4,620,295	1,504,514 3,722,310 5,226,824	1,291,887 3,001,100 4,292,987	1,521,590 3,950,164 5,471,754	1,719,943 3,947,060 5,667,003	2,177,053 3,827,517 6,004,570	16,984,273 41,035,950 58,020,223
1,526,516 6,433,164 7,959,680	1,443,013 7,657,949 9,100,962	1,741,374 7,988,231 9,729,605	1,893,449 7,648,803 9,542,252	2,223,387 9,077,469 11,905,856	2,622,498 7,423,930 10,051,428	19,816,927 95,898,640 115,685,567
1,067,524 5,347,045 6,414,569	1,186,959 7,830,023 9,016,982	1,459,776 5,046,708 6,506,484	1,189,756 4,378,747 5,568,503	1,447,982 2,412,346 3,860,328	1,798,078 4,586,584 6,384,662	22,577,807 95,844,696 118,422,503
1,583,770 5,571,665 7,155,435	1,424,404 6,384,736 7,809,190	1,485,879 5,102,408 6,588,287	1,810,028 5,864,253 7,674,281	2,264,873 6,018,797 8,283,670	2,189,804 7,581,664 9,771,468	20,844,577 75,890,011 96,734,588
1,130,571 2,453,343 3,583,914	1,078,133 3,013,864 4,091,997	1,728,608 1,064,735 5,793,343	2,448,123 4,303,183 6,751,306	2,205,151 4,193,765 6,458,916	2,730,107 5,606,964 8,337,071	19,913,843 39,782,756 59,696,599
1,066,203 3,061,584 4,127,787	1,194,116 4,311,761 5,505,877	1,141,121 5,577,124 6,718,245	1,249,774 5,397,261 6,647,035	1,409,062 5,553,140 7,022,202	2,066,655 5,822,856 7,389,511	18,856,955 54,087,682 72,944,637
1,663,501 5,317,005 6,980,506	1,402,272 6,122,642 7,524,914	1,535,957 5,723,839 7,259,296	1,636,411 7,612,081 9,248,492	2,194,756 6,415,965 8,610,721	2,941,354 9,233,891 11,755,245	20,985,617 67,115,447 88,101,064
2,801,384 5,146,865 7,948,249	1,927,957 5,093,937 7,021,894	2,331,656 6,206,043 8,537,699	2,983,693 6,578,662 9,562,355	4,502,006 6,137,002 10,639,008	6,480,562 6,632,639 13,113,201	30,878,944 71,580,247 102,459,191
2,260,425 4,882,383 7,142,808	2,342,071 4,088,814 6,430,885	2,872,023 5,790,550 8,662,573	2,710,066 5,403,348 8,113,414	3,243,357 4,880,226 8,123,583	5,034,071 4,525,886 9,559,957	34,388,787 63,231,461 97,620,248
3,334,130 3,882,189 7,216,319	2,859,467 4,467,276 6,826,743	3,115,133 6,828,253 9,943,386	4,011,551 6,167,327 10,178,878	5,343,993 4,885,744 10,229,737	8,331,598 6,215,165 14,546,763	49,492,320 59,199,857 108,692,177
3,613,146 4,869,966 8,483,112	3,750,829 7,054,982 10,805,811	4,381,008 7,403,655 11,785,663	4,882,145 7,807,323 12,689,468	6,842,696 7,780,083 14,622,779	9,611,459 7,849,541 17,461,000	56,801,934 74,456,305 131,258,239
8,701,431 7,894,281 16,595,712	6,630,690 9,367,193 15,997,883	6,471,633 7,907,260 14,378,893	7,277,442 9,366,855 16,644,297	9,234,328 11,616,786 20,851,114	9,662,169 11,887,228 21,549,397	83,775,387 102,886,736 186,662,123
11,254,289 11,317,798 22,872,087	13,863,255 11,925,265 25,788,520	14,485,047 13,635,013 28,120,060	17,702,706 17,255,732 35,018,438	15,197,921 17,424,090 32,622,011	24,384,436 19,657,612 44,042,048	154,189,148 158,309,363 312,498,511
21,097,723 20,919,498 42,017,221	20,162,392 23,457,129 43,619,521	14,527,533 25,657,383 40,184,916	17,277,206 27,509,412 44,786,618	17,400,724 31,202,499 48,603,223	31,683,627 27,968,366 59,652,013	219,665,781 280,786,318 500,452,099
10,481,725 12,847,782 23,329,507	11,004,484 13,288,809 24,293,293	11,000,136 16,309,329 27,309,465	14,177,881 16,074,539 30,252,420	17,814,007 15,555,650 33,369,657	22,699,209 15,223,842 40,923,141	191,958,694 238,966,413 430,925,107
13,334,696 16,457,008 29,791,704	14,276,436 20,005,490 34,281,926	14,663,688 20,639,820 35,303,508	16,730,072 22,081,718 38,811,790	23,306,436 24,857,383 48,163,819	39,574,823 24,704,761 64,279,584	218,277,223 232,381,584 450,658,807



76. 輸移出重要

			明治四十三年	明治四十四年	大正元年	大正二年	大正三年
玄米	支内共計	那地	18,271	30,136	20,200	12,516	10,000
		他	1,011,398	591,250	470,435	852,301	628,511
			74	—	—	—	—
			1,029,743	621,435	490,644	864,906	639,207
中白米	支内共計	那地	—	—	—	85,586	9,044
		他	—	—	—	102,556	25,902
			—	—	—	188,142	35,008
精米	支内共計	那地	328,003	290,329	284,435	203,210	100,247
		他	33,616	15,018	11,108	9,101	1,790
			140,335	57,936	168,797	402,021	369,944
			502,554	363,283	464,340	674,332	471,981
粗	支内共計	那地	—	234,730	218,729	166,775	105,740
		他	—	2,121	2,742	3,808	1,782
			—	236,851	221,471	170,583	107,531
其他米	支内共計	那地	20,788	3,186	2,813	2,433	1,377
		他	68,591	49,577	60,925	99,567	66,733
			226,948	357	662	316	35
			316,327	53,120	64,400	102,316	68,145
小麦	支内共計	那地	99,065	31,093	18,768	60,297	36,527
		他	1,517	210	3,077	4,880	330
			100,582	31,303	21,865	65,177	36,857
大豆	支内共計	那地	43,254	50,226	32,139	8,304	3,747
		他	1,692,344	1,442,213	1,652,394	1,643,831	532,990
			1,735,598	1,492,500	1,684,533	1,652,135	536,737
小豆	支内共計	那地	172,437	92,230	47,898	39,325	33,142
		他	612	113	26	35	60
			173,049	92,343	47,924	39,360	33,202
鮮魚	支内共計	那地	749,458	540,900	386,346	535,553	717,710
		他	1,231,038	862,458	928,252	1,201,487	1,750,241
			6,145	16,580	7,274	11,195	8,297
			1,986,641	1,419,938	1,321,872	1,798,240	2,476,248
乾魚	支内共計	那地	70,160	94,518	138,791	162,431	189,886
		他	1,596,219	1,682,372	3,623,914	5,078,104	5,700,450
			3,140	760	1,280	370	2,530
			1,669,519	1,777,650	3,763,985	5,240,905	5,892,866
鹽魚	支内共計	那地	1,683,378	1,309,394	1,611,404	2,077,162	3,651,730
		他	101,398	61,006	89,658	111,898	298,682
			1,784,716	1,370,400	1,701,062	2,189,060	3,950,412
鯨肉	支内共計	那地	?	?	8,922,328	5,853,910	6,805,773
		他	?	?	430	530	1,610
			?	?	8,922,758	5,854,440	6,807,383
乾鰹	支内共計	那地	27,299	180,414	71,185	182,440	55,950
		他	177,065	106,805	168,939	278,930	503,554
			205,264	347,019	240,174	461,420	559,504
海參	支内共計	那地	170,385	189,862	180,037	178,410	192,275
		他	189,820	202,151	140,691	146,434	162,619
			360,105	392,013	320,758	324,844	355,569

品數量國別

大正四年	大正五年	大正六年	大正七年	大正八年	大正九年	大正十年
22,240	24,997	22,856	8,260	5,440	2,489	8,650
1,310,070	616,515	491,036	1,071,821	1,550,549	1,053,012	1,574,300
600	300	—	—	3,216	—	200
1,332,976	641,872	513,892	1,080,081	1,559,205	1,056,101	1,583,210
8,902	15,314	7,580	327	1	154	19
60,979	15,139	4,704	18,384	12,719	2,355	3,821
69,581	30,461	12,323	18,711	12,720	2,509	3,840
157,654	208,892	192,627	150,269	59,931	80,151	117,024
4,037	59,592	141,855	4,975	5,892	10,765	15,934
577,748	457,473	475,988	708,289	1,001,403	754,558	1,493,700
—	1,880	113,095	3,066	—	—	—
739,439	727,837	924,135	926,599	1,007,226	845,474	1,026,064
154,170	97,129	40,390	—	—	—	12
2,077	1,778	425	2,101	207	1,276	18,490
156,847	98,907	40,815	2,101	207	1,276	18,502
3,453	2,999	2,132	2,598	400	182	2,258
165,872	103,442	95,096	103,765	110,593	82,241	133,766
—	181	331	44	—	—	31
169,329	106,622	97,609	106,407	110,993	82,423	136,055
21,188	67,797	143,695	96,430	23,675	45,421	283,677
1,134	674	19,029	—	2	1,058	146
22,322	68,471	162,724	96,430	23,677	46,479	283,823
9,123	4,284	20,543	3,228	9,279	1,464	14,181
1,000,996	928,094	1,050,147	954,455	1,279,452	894,484	1,749,200
256	75	—	—	2	—	—
1,010,375	932,453	1,085,690	957,683	1,288,733	895,048	1,763,381
16,707	16,481	22,564	7,346	27,536	10,534	67,309
103	76	377	95	84	—	234
16,816	16,557	22,941	7,441	27,610	10,534	67,543
823,706	726,859	1,489,163	2,000,117	2,306,493	1,691,847	2,598,205
1,601,094	1,554,043	3,788,333	50,954,106	63,032,393	60,722,064	85,548,543
11,272	45,297	27,830	23,598	245,947	132,494	132,494
2,436,072	2,326,199	5,305,326	52,974,606	70,362,484	62,650,858	88,279,245
316,831	508,120	323,128	414,251	362,804	229,947	274,132
6,883,859	10,061,272	11,978,463	13,369,386	14,723,630	12,798,776	13,949,149
13,313	34,659	25,277	9,277	2,030	45,900	2,407
7,214,003	10,004,051	12,327,368	13,692,914	15,088,564	13,074,623	14,225,738
2,869,823	2,803,789	3,631,236	11,179,662	13,565,146	12,144,345	15,653,502
410,312	515,342	3,444,304	1,943,362	3,548,081	2,382,624	2,497,057
3,280,135	3,319,131	7,075,540	13,123,024	17,114,127	15,026,969	18,150,559
8,679,458	6,329,399	5,443,841	4,272,853	5,013,032	2,900,553	2,274,457
1,090	2,360	—	703	710	0	1,948
8,680,543	6,331,659	5,441,841	4,273,556	5,013,972	2,900,592	2,276,405
180,618	164,653	250,900	73,033	87,666	33,926	90,440
603,317	579,203	803,102	589,707	659,874	587,007	677,012
733,935	743,864	1,114,002	642,740	747,540	620,933	767,452
174,897	196,172	232,653	250,787	292,042	275,076	336,342
200,655	246,343	283,333	175,063	42,598	85,681	88,560
—	540	—	—	—	—	—
375,552	433,053	516,041	425,850	334,640	301,757	424,905

輸移出重要

	明治四十三年	明治四十四年	大正元年	大正二年	大正三年
罐詰食物	20,039	1,007	3,380	8,284	8,030
紅蔘	20,039	1,067	3,380	8,284	8,046
牛脂	624,820	625,251	476,308	598,202	743,357
綠綿	10,992	11,220	13,326	26,657	42,950
繭	10,993	11,233	13,326	20,605	42,950
金鐵及次鐵	155,766	802,031	950,375	1,150,105	192,819
鐵	1,761,189	1,640,578	2,041,578	2,376,853	2,710,871
黑鉛	111,404	130,978	153,187	232,991	142,331
石炭	3,148	2,590	1,892	1,957	304
牛皮	3,340,717	3,197,513	2,289,392	2,968,326	3,576,382
熟皮	1,825	16,490	42,300	1,070	42,300
藥草	3,590	22,300	19,654	13,763	140,172
紙卷	3,590	22,300	19,754	13,860	140,553
紙	205,690	278,607	235,391	320,681	258,271
生牛	1,882	983	361	221	942

品數量國別(續)

	大正四年	大正五年	大正六年	大正七年	大正八年	大正九年	大正十年
罐詰食物	24,137	31,923	48,013	67,969	45,006	61,653	98,212
紅蔘	19,138	27,942	46,841	30,214	30,206	24,258	34,908
牛脂	776,792	602,352	601,549	440,595	193,986	161,439	7,272
綠綿	40,994	47,451	80,317	90,885	93,543	66,265	83,075
繭	40,994	47,451	80,318	90,885	93,543	66,265	83,091
金鐵及次鐵	135,000	3,194,452	911,172	11,727	1,136,805	—	—
鐵	3,306,924	3,173,809	2,009,589	4,000,090	5,558,683	5,542,219	3,240,696
黑鉛	109,595	166,826	233,476	219,050	191,893	275,608	118,959
石炭	978	1,678	1,900	3,584	4,280	2,122	1,625
牛皮	7,761,520	6,650,752	3,131,201	1,808,616	4,061,175	3,812,005	4,044,635
熟皮	47,754	47,754	47,754	47,754	47,754	47,754	47,754
藥草	3,590	22,300	19,654	13,763	140,172	140,553	140,553
紙卷	3,590	22,300	19,754	13,860	140,553	140,553	140,553
紙	287,070	345,088	345,146	212,171	295,463	146,840	290,430
生牛	1,882	983	361	221	942	1,084	1,084



輸移出重要

	明治四十三年	明治四十四年	大正元年	大正二年	大正三年	
石花菜	内其ノ計	1,403,085	1,804,166	1,884,572	1,330,400	1,414,870
	その他	—	—	7,480	—	—
海産	内其ノ計	1,073,002	1,107,826	1,828,521	955,340	1,215,000
	その他	—	—	120	14,863	952
木材及板	支内其ノ計	—	—	—	—	—
	その他	—	—	—	—	—
乾魚(肥料)	内其ノ計	96,885	89,676	108,663	89,562	167,016
	その他	—	—	—	74	—
糠(肥料)	内其ノ計	181,754	207,798	226,832	260,589	269,104
	その他	5,173	7,572	9,341	9,102	8,976
		186,927	215,370	236,173	269,751	273,080

大正十年分ニハ陸接國境輸出入額ヲ包含ス以下四表亦同シ

77. 輸移出重要

	明治四十三年	明治四十四年	大正元年	大正二年	大正三年	
玄米	支内其ノ計	60,677	116,117	149,781	89,172	145,374
	その他	3,439,920	2,415,852	2,768,143	6,175,343	7,459,750
中白米	支内其ノ計	—	—	—	258,058	135,606
	その他	—	—	—	776,608	358,146
精米	支内其ノ計	—	—	—	1,034,666	493,752
	その他	1,423,416	1,482,677	1,988,206	1,744,693	1,666,171
穀類	支内其ノ計	144,448	80,783	81,233	77,249	30,280
	その他	552,641	300,583	1,244,529	3,912,379	5,904,008
其ノ他	支内其ノ計	—	—	—	—	—
	その他	2,120,505	1,870,043	3,313,968	5,734,321	7,500,459
小麥	支内其ノ計	—	756,361	1,022,700	883,609	843,106
	その他	—	5,272	10,428	16,276	10,654
大豆	支内其ノ計	—	761,633	1,033,218	809,885	853,850
	その他	43,986	13,433	17,237	20,317	20,738
其他	支内其ノ計	161,028	104,973	239,296	537,401	624,364
	その他	451,395	1,719	3,236	2,472	296
其他	支内其ノ計	656,409	120,125	259,769	560,190	645,398
	その他	—	—	—	—	—
其他	支内其ノ計	284,369	85,484	60,960	101,466	200,552
	その他	4,190	652	0,407	18,145	2,240
其他	支内其ノ計	288,559	86,136	70,427	209,611	202,792
	その他	—	—	—	—	—
其他	支内其ノ計	124,334	128,513	83,381	25,650	25,804
	その他	5,092,912	4,233,173	4,917,340	5,510,434	3,793,476
		5,217,246	4,361,837	5,000,721	5,536,084	3,819,280

品數量國別(續)

	大正四年	大正五年	大正六年	大正七年	大正八年	大正九年	大正十年
石花菜	1,784,385	1,520,081	1,509,031	1,098,306	1,710,400	989,496	1,164,941
	18	—	—	—	—	—	—
海産	1,784,385	1,520,099	1,509,031	1,098,306	1,710,400	989,496	1,164,941
	1,301,533	872,826	1,082,165	1,000,400	1,008,095	1,276,302	1,255,037
木材及板	787	1,159	418	—	—	—	—
	1,302,320	873,985	1,082,583	1,001,797	1,072,397	1,289,793	1,257,794
乾魚(肥料)	—	—	—	—	—	—	—
	—	—	—	—	—	—	—
糠(肥料)	—	—	—	—	—	—	—
	—	—	—	—	—	—	—
其他	83,867	80,009	72,443	28,589	54,778	47,830	35,278
	17	—	15	—	—	—	—
其他	83,884	80,009	72,458	28,589	54,778	47,830	35,278
	—	—	—	—	—	—	—
其他	400,369	405,929	453,528	441,593	650,410	454,855	684,369
	15,582	13,820	4,863	10,612	5,319	25,940	7,395
	415,851	419,749	458,391	452,205	655,729	480,795	691,764

品價額國別

	大正四年	大正五年	大正六年	大正七年	大正八年	大正九年	大正十年
玄米	203,165	267,531	319,849	169,655	203,880	117,039	104,974
	12,325,623	7,084,837	7,660,506	29,574,944	60,153,259	40,130,719	42,170,417
中白米	6,602	4,212	—	—	140,704	—	4,550
	12,535,390	7,350,580	7,980,355	29,744,509	60,497,843	40,247,758	42,339,941
精米	89,180	185,127	112,876	7,946	32	4,368	390
	646,251	185,283	91,343	594,996	491,332	88,993	91,135
穀類	—	88	897	—	—	—	—
	735,431	370,498	205,116	602,942	491,364	93,361	91,531
其他	2,015,582	2,944,871	3,761,041	4,400,105	2,833,702	3,188,526	3,173,928
	50,082	877,513	2,748,594	167,096	283,377	473,016	442,919
其他	7,010,800	6,243,307	9,035,150	24,356,201	42,917,263	30,906,390	44,052,558
	—	23,544	2,210,921	85,844	—	—	—
	9,077,064	10,089,295	17,765,706	29,009,246	46,034,344	34,567,932	47,069,405
小麥	774,041	646,648	329,160	—	—	—	100
	11,810	7,914	3,270	21,486	3,733	22,740	167,432
大豆	780,451	654,562	332,439	21,486	3,733	22,740	167,582
	—	—	—	—	—	—	—
其他	40,907	40,102	44,239	60,852	13,933	6,769	73,240
	1,341,262	842,830	1,092,747	2,092,113	2,984,661	2,069,896	2,470,278
其他	57	2,911	5,906	1,408	—	—	994
	1,382,286	885,843	1,142,892	2,103,378	3,003,594	2,076,665	2,544,512
其他	123,439	412,958	1,242,093	914,188	402,218	606,806	4,036,011
	7,408	4,386	165,553	—	32	12,890	1,780
其他	130,847	417,344	1,408,246	914,188	402,250	619,496	4,037,791
	—	—	—	—	—	—	—
其他	41,076	25,251	204,078	30,673	127,797	31,491	98,327
	5,150,960	5,985,887	9,106,822	9,477,209	20,592,510	17,291,755	22,769,133
	1,520	558	—	—	29	—	—
	5,200,456	6,011,696	9,370,930	9,507,882	20,720,342	17,293,246	22,867,460

輸移出重要

		明治四十三年	明治四十四年	大正元年	大正二年	大正三年
小豆	内地	443,986	244,793	182,440	165,429	331,134
	支内	1,585	198	115	151	609
計		445,571	244,991	182,554	165,580	331,743
鮮魚	内地	35,502	30,466	37,506	40,359	52,141
	支内	137,739	96,201	100,111	138,080	140,686
計		173,241	126,667	137,617	178,439	192,827
乾魚	内地	6,142	6,206	9,484	14,034	17,269
	支内	76,866	89,486	204,003	532,859	501,115
計		83,008	95,692	213,487	546,893	518,384
鹽魚	内地	56,666	50,929	64,839	108,103	159,491
	支内	3,675	2,034	4,105	4,881	10,676
計		60,341	52,963	68,944	112,984	170,167
鯨肉	内地	?	?	338,400	225,398	320,735
	支内	?	?	36	71	124
計		?	?	338,436	225,469	320,859
乾鰯	内地	2,674	11,071	8,500	15,345	3,826
	支内	34,406	31,975	36,177	77,259	107,052
計		37,080	43,046	44,677	92,604	111,728
海參	内地	44,839	47,259	54,905	62,847	74,567
	支内	42,981	47,667	41,881	58,887	64,290
計		87,820	94,926	96,786	121,734	139,195
罐詰及食物	内地	?	?	?	89,263	132,635
	支内	?	?	?	382	481
計		?	?	?	89,645	133,116
紅蔘	内地	175,931	67,403	259,192	510,796	491,801
	支内	175,931	67,403	259,192	510,796	492,621
計		175,931	67,403	259,192	510,796	492,621
牛脂	内地	63,677	66,372	58,111	86,988	115,632
	支内	5,173	4,314	8,513	3,234	1,372
計		68,850	70,686	66,624	90,222	117,004
蠶繭	内地	224,976	236,452	340,552	846,955	1,098,728
	支内	15	203	5	1,474	—
計		224,991	236,655	340,557	848,429	1,098,728
繭	内地	?	18,221	11,017	7,693	8,092
	支内	?	9,101	14,853	54,453	326,731
計		?	27,412	25,870	62,056	334,823
金銀及次銀	英米	18,095	—	186,264	217,097	35,845
	支内	209,517	154,310	78,925	58,017	78,802
計	内地	181,459	65,081	9,734	117,226	455,066
	支内	18,360	12,500	15	60	—
計		517,431	234,831	274,938	332,400	569,713
鐵	内地	330,807	278,692	311,685	348,592	397,329
	支内	54	—	3	—	21,115
計		330,861	278,692	311,688	348,592	418,444
煤	内地	—	—	1,791	10,800	11,200
	支内	111,905	132,070	163,390	238,178	180,447
計		111,905	132,070	165,181	248,978	191,647

品價額國別(續)

大正四年	大正五年	大正六年	大正七年	大正八年	大正九年	大正十年
114,007	128,568	180,392	77,729	514,568	199,493	991,973
633	616	2,956	1,058	1,086	13	3,320
114,740	129,184	183,348	78,787	516,254	199,506	995,293
66,591	83,768	133,175	272,577	549,982	433,480	530,510
117,829	125,862	382,954	3,815,069	5,030,372	6,579,932	7,095,537
1,797	2,912	1,163	6,750	7,579	78,543	28,499
180,217	212,542	517,292	4,004,396	6,187,933	7,091,955	7,054,546
24,890	44,200	37,876	94,395	97,065	50,528	71,340
567,890	937,742	1,515,067	3,297,724	4,008,846	3,634,660	3,895,114
705	2,407	2,024	2,472	461	8,504	556
593,485	984,349	1,554,967	3,394,591	4,100,372	3,702,692	3,967,010
100,306	127,243	176,549	592,027	1,049,222	1,054,609	981,161
17,163	24,373	177,800	304,422	304,967	302,025	159,554
117,469	151,616	354,349	722,449	1,354,189	1,356,634	1,149,715
315,991	235,324	374,456	531,528	694,689	430,178	311,771
143	170	—	132	318	5	362
316,134	235,494	374,456	531,660	695,007	430,183	312,133
9,824	11,479	20,244	51,995	58,276	27,741	64,633
89,091	85,998	161,008	202,885	173,379	289,722	214,884
98,915	97,477	181,252	254,880	231,655	317,463	279,517
71,438	83,182	124,862	189,969	355,424	395,604	268,577
74,060	110,139	168,327	115,987	50,237	119,111	68,868
—	378	—	—	—	—	—
145,498	193,699	293,189	305,056	405,661	514,715	337,445
58,732	77,250	202,646	324,271	216,406	275,877	374,895
1,208	1,545	11,017	77,913	53,064	49,500	23,474
60,030	78,795	273,663	402,184	260,470	325,377	398,369
1,234,784	1,264,592	1,881,970	1,757,442	1,694,116	1,338,199	2,351,560
45	8,191	1,044	5,180	15,252	12,524	22,116
1,234,829	1,272,783	1,883,014	1,762,622	1,709,368	1,350,723	2,373,676
125,558	129,832	156,789	111,695	53,071	51,599	2,489
4,076	66,732	14,766	2,247	3,499	3,570	1,421
129,634	196,624	171,555	113,942	56,570	55,169	3,910
1,157,663	1,740,650	4,227,761	6,141,088	8,164,774	6,002,786	3,538,425
—	16	56	—	—	—	767
1,157,663	1,740,666	4,227,817	6,141,088	8,164,774	6,002,786	3,539,192
9,673	18,048	68,243	68,048	78,422	78,357	92,447
715,012	1,452,127	4,535	4,919,918	3,754,777	2,290,387	2,364,899
724,685	1,470,175	72,778	4,987,966	3,833,219	2,368,744	2,457,346
—	—	—	—	—	—	—
14,180	790,018	245,532	—	279,688	—	—
914,233	254,422	539,654	1,679,982	1,239,304	1,527,484	2,499,321
806	5	—	3,750	1,726	—	1
929,219	1,044,440	785,186	1,683,732	1,520,718	1,527,484	2,499,322
486,388	470,464	318,715	1,115,079	2,340,384	3,358,037	1,702,277
15,562	98,153	96,894	42,727	98,052	119,653	77,186
501,950	568,617	415,109	1,155,806	2,433,436	3,477,690	1,779,463
—	—	—	—	—	—	—
190,993	381,199	1,443,204	1,251,460	506,551	905,688	457,794
11,698	195,593	82,929	13,023	43,799	65,528	52,536
202,691	576,792	1,526,133	1,264,483	550,350	971,196	510,330

輸移出重要

			明治四十三年	明治四十四年	大正元年	大正二年	大正三年
石	炭	支內	14,381	15,956	11,491	13,202	1,700
		支外	349,088	800,468	322,878	344,592	456,387
		計	363,469	816,424	334,369	357,794	458,087
牛	皮	支內	179,011	252,044	200,430	184,044	233,435
		支外	825,249	811,575	732,841	1,082,197	1,349,493
		計	1,004,260	1,063,619	933,271	1,266,241	1,582,928
熟	皮	支內	?	?	?	?	138,354
		支外	?	?	?	?	270
		計	?	?	?	138,624	
葉	煙草	支內	?	?	?	?	104,273
		支外	?	?	?	?	7,706
		計	?	?	?	111,979	
紙	卷煙草	支內	3,356	23,835	21,574	18,984	202,207
		支外	?	?	112	75	492
		計	3,356	23,835	21,686	19,059	202,700
紙		支內	93,410	105,528	93,794	119,323	93,402
		支外	2,168	2,785	2,109	4,405	4,032
		計	95,578	108,313	95,903	123,728	97,434
生	牛	支內	61,620	33,182	12,175	8,285	37,891
		支外	551,977	637,916	122,025	7,500	118,125
		計	613,597	671,098	134,199	15,785	156,016
石	花菜	支內	87,894	104,607	117,412	138,762	153,771
		支外	?	?	427	?	?
		計	87,894	104,607	117,839	138,762	153,771
海	藻	支內	82,006	80,705	164,346	139,040	136,238
		支外	?	?	19	1,296	194
		計	82,006	80,705	164,365	140,336	136,432
木	材及板	支內	148,882	142,857	144,861	155,333	141,915
		支外	3,558	2,931	10,745	1,739	3,875
		計	152,440	145,788	155,606	157,072	145,790
乾	魚(肥料)	支內	281,187	264,645	361,151	237,770	305,298
		支外	?	?	?	147	?
		計	281,187	264,645	361,151	237,917	305,298
糖	(肥料)	支內	89,252	105,882	130,203	195,319	208,407
		支外	1,981	3,867	5,536	5,948	2,728
		計	91,233	109,749	135,739	201,267	211,135

78. 輸移入重要

			明治四十三年	明治四十四年	大正元年	大正二年	大正三年
米	支內	支內	315	3,688	2,254	12,101	2,795
		支外	?	11,368	12,352	227,383	40,349
		計	315	15,056	14,606	239,484	43,144
米	支外	支內	?	2,362	2,476	227,049	183,704
		支外	3,309	12,710	7,569	6,303	1,438
		計	3,309	15,072	10,045	233,353	185,142
		計	3,624	31,128	24,651	472,837	328,286

品價額國別(續)

	大正四年	大正五年	大正六年	大正七年	大正八年	大正九年	大正十年
	5,728	9,124	19,001	25,710	39,375	23,798	17,441
	623,447	459,764	460,031	553,803	600,121	1,184,385	1,263,320
	629,175	468,888	479,032	579,641	640,106	1,210,183	1,280,707
	158,014	170,104	236,318	200,650	227,557	120,024	458,024
	3,362,204	3,403,714	1,783,463	1,061,597	3,027,163	3,044,941	2,260,911
	18,572	?	?	?	?	?	?
	3,538,700	3,573,818	2,019,781	1,268,247	3,254,720	3,170,965	2,710,535
	68,183	60,341	104,584	400,025	221,696	64,869	6,301
	269	163	1,158	901	4,024	11,839	8,498
	68,452	60,504	105,742	401,886	225,720	76,708	14,889
	27,576	70,289	187,082	358,999	612,103	721,172	251,154
	325	9,462	55,686	367,408	781,674	963,093	302,856
	27,901	86,751	242,748	726,407	1,393,777	1,084,205	454,010
	209,815	516,423	617,094	1,587,854	1,623,971	887,573	267,827
	8,583	3,176	389	357,144	752,464	849,607	443,700
	218,398	519,599	617,483	1,944,998	2,376,435	1,737,180	711,587
	102,701	128,631	142,440	119,504	230,219	142,638	173,192
	5,588	4,729	7,000	16,561	7,614	10,256	8,938
	108,289	133,300	149,440	136,065	243,833	152,894	182,130
	82,724	40,488	26,164	4,025	223,113	94,834	104,154
	2,301	?	?	4,082	?	150	7,189
	252,989	305,403	985,821	2,269,091	3,255,027	4,855,085	3,472,054
	338,014	435,841	1,011,985	2,277,808	3,478,140	4,950,069	3,583,397
	180,161	217,218	209,684	201,910	282,491	125,091	195,712
	180,161	217,221	209,684	201,919	282,491	125,091	195,712
	149,342	160,401	370,963	515,121	1,135,007	455,456	1,006,310
	163	247	125	728	2,927	5,561	1,334
	149,505	160,648	371,088	515,849	1,137,934	461,017	1,007,644
	173,008	243,709	270,388	369,631	704,975	1,113,599	994,898
	2,022	3,387	13,772	39,668	51,330	524,725	2,594,592
	21	40	?	45	80	?	27
	175,051	247,136	284,160	409,344	756,385	1,038,324	3,589,517
	257,363	309,738	317,276	173,329	613,301	565,911	218,685
	33	?	59	?	?	?	?
	257,396	309,738	317,335	173,329	613,301	565,911	218,685
	254,950	208,050	281,551	540,982	1,174,121	1,026,201	967,018
	8,134	6,968	3,102	11,162	7,084	27,096	8,483
	263,084	215,018	284,653	552,144	1,181,205	1,053,297	975,501

品數量國別

	大正四年	大正五年	大正六年	大正七年	大正八年	大正九年	大正十年
	924	717	2,211	1,355	21,036	43,941	4,115
	1,626	1,316	566	139	?	?	182
	4,086	536	22,156	50,379	14,960	384	272
	22,542	2,890	29,937	20,260	4,457	205	452
	1,915	12,795	10,515	2,962	3,987	12,391	13,819
	?	?	?	?	?	?	?
	31,033	18,251	65,385	76,095	44,440	56,921	18,840

輸移入重要

品数量別(續)

		明治四十三年	明治四十四年	大正元年	大正二年	大正三年
粟	支那			60,203	719,793	120,487
	其他			653	13	13
計				60,916	719,806	120,500
小麥粉	北米	5,824,350	12,117,320	23,978,340	34,408,040	21,403,050
	其他	168,903	225,757	49,030	128,744	240,401
計		5,993,253	12,343,077	24,027,370	34,537,384	21,643,460
茶	内地	240,721	282,400	332,451	333,000	325,000
	其他	10,039	14,550	14,337	10,211	11,008
計		250,760	297,010	346,788	349,901	336,974
食鹽	支那	832,577	1,250,434	1,689,147	1,416,904	1,225,509
	其他	99,246	170,127	133,240	92,275	12,451
計		931,830	1,421,051	1,822,500	1,517,344	1,237,933
醬油	内地	2,761,222	2,874,352	2,900,384	660,884	591,277
	其他	10,770	13,592	7,924	1,094	5,553
計		2,771,992	2,887,914	2,908,308	661,778	596,830
密柑	内地	2,560,423	3,213,416	4,401,269	5,408,772	4,276,174
	其他	2,770	745	565	130	650
計		2,563,193	3,214,161	4,401,834	5,408,902	4,276,824
砂糖	支那	20,195	32,955	53,093	220,985	32,644
	其他	139,164	289,071	2,546,734	499,079	64,944
計		159,359	322,026	2,600,827	720,064	97,588
清酒	内地	10,728,400	14,986,054	16,150,192	21,181,495	19,785,379
	其他	124,849	60,072	207,410	213,290	115,708
計		11,853,249	15,046,126	16,357,602	21,394,785	19,901,087
麥酒	内地	2,700,286	2,987,128	3,319,291	3,165,978	2,791,067
	其他	—	—	—	110	1,240
計		2,700,286	2,987,128	3,319,291	3,166,088	2,792,307
石油	内地	1,323,118	1,476,414	1,691,395	1,850,713	1,929,790
	其他	25,180	15,760	11,006	10,058	5,603
計		1,348,298	1,492,174	1,702,401	1,860,771	1,935,393
打綿	支那	989,427	1,691,200	1,587,415	803,370	962,235
	其他	6,204,866	6,211,291	7,398,413	8,300,072	6,168,940
計		7,194,293	7,902,491	8,985,828	9,103,442	7,131,175
生金巾及生シヤンク	内地	11,072	14,616	19,599	19,133	15,535
	其他	34	16	49	42	21
計		11,106	14,632	19,648	19,175	15,556
晒金巾及晒シヤンク	内地	4,475,365	5,898,877	5,016,334	4,113,279	5,540,531
	其他	9,580	21,309	20,724	14,570	2,837
計		4,484,945	5,920,186	5,037,058	4,127,849	5,543,368
生金巾及生シヤンク	支那	13,974,409	13,209,307	8,706,477	3,686,109	1,239,350
	其他	87,558	174,141	135,958	123,844	38,656
計		23,040,232	23,383,448	8,842,435	3,810,953	1,278,006
晒金巾及晒シヤンク	内地	87,711,230	48,497,176	54,356,598	46,380,315	42,514,119
	其他	—	—	—	1,600	—
計		87,711,230	48,497,176	54,356,598	46,380,315	42,514,119
綾金巾及布	内地	11,694,788	11,866,927	17,008,662	13,939,491	9,535,502
	其他	1,444,008	2,423,272	3,358,012	1,202,223	2,411,775
計		13,138,796	14,290,199	20,366,674	15,141,714	11,947,277
綾金巾及布	支那	437,441	631,273	379,800	431,299	207,517
	其他	36,182	205,925	103,061	598,798	588,305
計		473,623	837,198	482,861	1,030,097	795,822

大正四年	大正五年	大正六年	大正七年	大正八年	大正九年	大正十年
102,625	9,900	119,477	212,075	914,133	705,546	88,134
4	3,709	4,426	2	1,536	1	103
102,629	10,009	123,903	212,077	915,669	705,546	88,237
2,973,070	1,788,207	582,503	51,570	1,438	333,840	3,182,395
7,648,021	11,674,720	12,639,338	10,630,638	31,243,619	25,977,955	15,924,627
10,621,007	13,462,927	13,222,341	10,662,217	31,245,057	26,311,795	19,107,922
344,620	377,400	352,473	357,507	369,987	409,454	457,510
11,921	13,407	13,627	15,616	28,930	22,768	26,100
356,541	390,813	366,100	373,123	393,917	432,222	483,610
1,902,245	2,426,719	2,209,066	2,844,305	1,178	1,738,054	1,863,311
320	3,892	898	1,303	4,011,719	676	9,766
8	25	7	17	—	—	11
1,902,573	2,430,036	2,209,971	2,845,085	4,012,897	1,738,730	1,873,088
507,351	486,814	321,096	221,215	237,815	250,012	347,511
5,872	7,097	7,536	5,007	6,332	2,088	460
513,223	493,911	329,232	226,282	244,147	259,300	347,971
4,990,125	6,527,900	5,355,304	4,454,319	7,180,249	7,119,833	7,683,825
858	1,073	320	764	—	—	—
4,990,978	6,528,973	5,355,624	4,455,143	7,180,249	7,119,833	7,683,825
7,677	10,596	4,198	12,702	180,792	129,178	103,237
213,819	233,784	230,994	127,189	44,881	83,809	36,297
213,016	11,526	12,514	2,190,114	3,117,516	153,257	2,317,271
15,584,974	17,150,823	18,954,922	24,860,130	20,953,010	13,773,140	17,264,925
69,544	71,299	43,183	91,719	218,210	151,985	65,500
16,094,027	17,483,028	19,245,811	27,281,854	24,514,409	14,291,369	19,787,230
3,222,573	2,928,607	2,578,716	2,298,842	2,605,121	1,769,255	1,988,579
90	1,039	3,782	—	709	—	—
3,222,663	2,929,646	2,582,498	2,298,842	2,605,121	1,769,964	1,988,579
1,775,185	1,840,417	1,044,369	1,141,532	1,690,570	1,728,017	1,724,186
11,384	8,420	10,848	30,086	64,163	13,775	342
1,786,569	1,848,837	1,055,237	1,171,618	1,754,733	1,742,392	1,724,528
1,776,899	750,660	271,332	1,022,770	1,307,345	1,076,091	768,665
5,757,100	5,475,311	5,770,903	5,011,808	8,604,955	9,025,285	5,914,761
568,222	650,046	578,193	224,229	107,347	40,308	13,455
8,102,221	6,876,017	6,020,428	6,258,813	10,019,647	10,141,684	6,096,881
18,614	19,332	14,025	10,660	31,250	14,079	29,243
40	55	31	4	—	—	—
18,654	19,387	14,056	10,675	31,254	14,130	29,246
7,678,101	7,435,001	7,696,174	3,302,914	3,319,502	2,741,698	5,568,072
445	23	255	—	135,314	32,417	70,576
7,678,546	7,435,024	7,696,429	3,302,914	3,454,816	2,774,115	5,639,248
1,129,303	522,970	67,923	157,284	69,553	22,949	952,374
17,093	27,497	38,322	17,589	48,254	29,933	254,525
52,321,523	50,367,280	47,617,680	54,464,623	79,385,234	38,844,791	85,192,663
6,774	53,613	53,500	156,480	134,240	105,745	261,591
53,474,698	50,971,310	47,777,424	54,795,976	79,637,281	38,997,418	86,661,653
9,773,507	8,334,807	6,472,024	3,985,800	6,084,507	4,577,284	10,807,903
5,225,069	9,499,252	8,004,315	5,453,273	22,693,485	3,675,146	12,952,254
10,918	9,145	17,718	58,805	4,973	41,413	72,974
15,009,554	17,843,204	15,094,659	9,497,878	28,735,915	8,293,843	23,833,131
171,896	388,622	208,733	111,167	1,509	17,094	231,144
595,949	1,099,901	1,902,783	3,307,775	7,335,532	2,661,878	13,018,666
9,478	9,693	32,604	47,285	25,145	5,610	11,345
777,323	1,433,216	2,144,120	3,526,227	7,362,186	2,684,582	13,261,155

輸移入重要

	明治四十三年	明治四十四年	大正元年	大正二年	大正三年	
天竺布	内其ノ計	2,402,069	4,246,797	4,599,405	3,892,467	3,402,560
	其他	30,200	4,850	—	200	700
綿織子及綿	英其ノ計	2,002,213	3,174,221	4,321,555	2,588,456	1,471,013
	其他	18,306	66,537	47,321	166,685	17,522
綿フワシ	内其ノ計	2,680,510	3,240,758	4,368,876	2,755,141	1,480,135
	其他	—	—	—	—	—
白木綿	内其ノ計	552,023	693,105	815,271	628,569	506,228
	其他	7,199	9,123	12,705	3,213	1,731
支那麻布	支那ノ計	559,822	702,228	828,036	620,783	597,959
	其他	—	—	—	—	—
織紗及セル	内其ノ計	2,120,204	2,603,106	2,693,290	2,337,072	2,067,791
	其他	—	—	—	—	—
同(毛織)	支那ノ計	4,257,024	6,610,087	7,010,736	6,249,771	6,440,839
	其他	—	—	—	—	36,860
洋紙	英其ノ計	4,257,024	6,610,087	7,010,736	6,249,771	6,477,699
	其他	—	—	—	—	—
半紙及美濃紙	内其ノ計	112,613	63,881	202,417	115,793	61,506
	其他	6,634	18,103	17,094	51,183	19,527
同(電鍍板)	英其ノ計	10,569	4,248	3,385	10,943	4,307
	其他	129,846	86,232	222,896	177,919	85,340
同(筒及管)	内其ノ計	107,639	216,453	237,702	182,925	45,700
	其他	7,698	66,607	44,540	44,035	75,062
鐵釘	英其ノ計	1,972	3,334	16,280	14,549	4,329
	其他	117,309	286,504	298,522	241,509	125,091
鐵	英其ノ計	46,476	65,433	37,974	94,739	51,733
	其他	15,279	1,922	57,189	146,252	100,594
同(電鍍板)	内其ノ計	19,047	28,321	29,629	93,747	282,385
	其他	—	—	—	—	—
同(筒及管)	英其ノ計	2,893,776	4,113,298	4,616,799	5,456,269	4,510,622
	其他	262	21,242	24,314	134,617	85,685
同(電鍍板)	内其ノ計	2,884,840	4,230,236	4,765,905	5,925,275	5,031,019
	其他	—	—	—	—	—
同(筒及管)	英其ノ計	393,970	517,187	711,834	588,096	598,961
	其他	—	—	—	—	—
同(電鍍板)	内其ノ計	3,154,004	3,636,893	5,709,043	3,816,545	7,988,731
	其他	93,257	97,022	1,333,982	2,401,171	872,010
同(筒及管)	英其ノ計	346,727	595,848	995,033	704,233	837,337
	其他	529,494	616,341	789,595	1,140,867	929,791
同(電鍍板)	内其ノ計	59,400	13,613	34,382	10,973	24,710
	其他	3,182,832	4,063,717	8,862,035	7,832,789	11,025,284
同(筒及管)	英其ノ計	2,049,524	4,196,818	4,056,602	2,883,427	2,564,482
	其他	76,820	80,336	572,996	883,093	235,296
同(電鍍板)	内其ノ計	736,289	951,952	1,575,485	1,283,023	2,006,397
	其他	85,074	375	—	62	5,010
同(筒及管)	英其ノ計	2,947,707	5,235,481	6,205,083	4,854,605	4,811,255
	其他	—	—	—	—	—
同(電鍍板)	内其ノ計	1,305,347	1,489,154	7,223,809	1,970,322	933,830
	其他	—	—	164,978	747,127	878,081
同(筒及管)	英其ノ計	111,387	213,732	387,849	340,033	393,010
	其他	77,905	13,228	—	3,450,303	3,286,795
同(電鍍板)	内其ノ計	8,115	302	713	11,276	25,388
	其他	1,502,754	1,716,416	8,277,349	6,519,096	5,517,104
同(筒及管)	英其ノ計	405,407	817,937	769,971	369,404	308,414
	其他	224,173	171,497	325,494	399,792	306,604
同(電鍍板)	内其ノ計	948,056	1,401,644	1,980,428	1,470,806	4,502,434
	其他	—	400	818	817	18,636
同(筒及管)	英其ノ計	1,577,633	2,394,478	3,082,711	2,231,679	2,136,088
	其他	—	—	—	—	—

品類別(續)

	大正四年	大正五年	大正六年	大正七年	大正八年	大正九年	大正十年	
天竺布	内其ノ計	3,649,239	4,043,853	4,029,146	4,212,622	8,038,302	2,079,994	6,098,792
	其他	100	—	3,383	—	159	1,302	689
綿織子及綿	英其ノ計	3,049,369	4,046,853	4,026,479	4,212,622	8,038,461	2,081,296	6,099,421
	其他	—	—	—	—	—	—	—
綿フワシ	内其ノ計	1,169,220	2,182,644	990,184	510,746	232,903	256,948	127,385
	其他	20,660	74,205	284,315	408,983	517,091	81,637	129,028
白木綿	支那ノ計	1,189,880	2,256,909	1,282,490	970,729	750,054	338,585	256,418
	其他	—	—	—	—	—	—	—
織紗及セル	内其ノ計	620,151	671,723	599,059	639,700	774,028	536,153	1,123,247
	其他	7,110	636	130	199	194	22,968	171
支那麻布	支那ノ計	627,261	672,359	599,789	639,989	774,222	559,121	1,127,418
	其他	—	—	—	—	—	—	—
同(毛織)	内其ノ計	2,298,554	3,000,235	2,874,991	2,855,680	3,534,355	1,986,612	1,807,501
	其他	—	—	—	—	—	—	—
洋紙	英其ノ計	5,030,342	6,089,042	6,592,637	6,007,709	12,051,647	11,853,291	13,444,024
	其他	9,338	21,545	68,760	159,662	258,780	200,265	208,894
同(毛織)	内其ノ計	5,039,675	6,111,149	6,631,397	6,227,371	12,310,427	12,059,556	13,652,918
	其他	—	—	—	—	—	—	—
半紙及美濃紙	内其ノ計	42,019	47,527	41,138	32,348	52,222	64,259	134,097
	其他	80,207	44,789	18,576	27,056	39,150	107,069	87,539
同(電鍍板)	支那ノ計	72,895	92,783	59,731	59,692	91,957	175,572	231,679
	其他	—	—	—	—	—	—	—
同(筒及管)	内其ノ計	55,344	66,933	75,095	41,744	35,834	64,050	54,444
	其他	104,327	87,056	74,181	76,677	150,355	131,058	81,321
鐵釘	英其ノ計	4,361	679	106	7,913	—	694	4,487
	其他	162,032	154,668	149,472	126,334	186,689	195,802	140,252
鐵	内其ノ計	91,394	109,952	59,871	11,318	8,953	5,680	44,045
	其他	54,559	4,757	1,601	—	—	—	8,328
同(電鍍板)	支那ノ計	105,958	7,964	—	—	—	—	1,607
	其他	—	—	—	—	—	—	—
同(筒及管)	英其ノ計	5,394,749	5,096,924	5,553,309	6,917,968	7,204,182	6,228,872	9,221,783
	其他	25,710	139,496	242,194	255,127	48,533	77,266	160,712
同(電鍍板)	内其ノ計	5,672,354	5,359,003	5,857,535	7,184,413	7,261,668	6,311,818	9,436,475
	其他	—	—	—	—	—	—	—
同(筒及管)	支那ノ計	619,434	655,562	813,595	1,017,080	992,689	700,816	1,238,623
	其他	—	—	—	—	—	—	—
同(電鍍板)	内其ノ計	2,164,671	1,096,694	483,840	84,189	110,847	51,315	571,059
	其他	211,295	—	—	—	—	—	1,124
同(筒及管)	英其ノ計	510,704	106,742	46,934	114,927	70,213	10,894	73,214
	其他	1,219,097	2,711,006	4,984,987	3,351,591	3,603,648	1,175,040	504,499
同(電鍍板)	支那ノ計	503,083	1,459,198	2,042,867	5,072,325	9,912,581	5,517,224	13,152,933
	其他	1,792	4,769	12,031	60,282	20,067	—	22,360
同(筒及管)	内其ノ計	4,610,632	5,378,409	8,170,665	8,683,314	13,723,356	6,754,473	14,325,189
	其他	—	—	—	—	—	—	—
同(電鍍板)	支那ノ計	1,143,749	363,104	27,341	12,425	17,680	432,692	1,469,218
	其他	47,966	2,300	—	—	—	—	—
同(筒及管)	英其ノ計	1,370,368	876,491	548,482	406,442	443,659	609,976	1,112,496
	其他	10,770	166,755	128,649	350,574	1,095,502	1,893,643	3,793,979
同(電鍍板)	支那ノ計	2,572,873	1,408,650	702,472	769,441	1,556,841	2,996,311	6,375,079
	其他	—	—	—	—	—	—	—
同(筒及管)	内其ノ計	117,685	61,902	46,635	24,000	39,676	42,042	27,031
	其他	244	—	—	—	—	—	48
同(電鍍板)	支那ノ計	418,658	273,623	433,296	93,037	201,128	311,661	417,149
	其他	4,545,197	1,602,874	2,647,709	2,795,672	2,055,612	1,109,196	1,973,953
同(筒及管)	英其ノ計	11,391	1,956	1,000	61,210	88,299	12,098	4,315
	其他	5,093,175	1,940,355	3,129,240	2,973,910	2,393,715	1,474,997	2,422,496
同(電鍍板)	支那ノ計	86,294	39,874	219	100	1,300	78,031	90
	其他	101,100	1,700	—	—	—	—	68,436
同(筒及管)	英其ノ計	1,552,207	2,208,816	2,313,603	2,228,031	1,958,505	1,109,163	1,643,084
	其他	236,167	198,056	288,757	184,512	1,289,512	1,491,162	1,809,842
同(電鍍板)	支那ノ計	1,975,768	2,446,446	2,602,639	2,412,643	3,240,317	2,678,856	3,581,452
	其他	—	—	—	—	—	—	—



輸 入 品 類 別 (續)

	明治四十三年	明治四十四年	大正元年	大正二年	大正三年
帆船及同附屬品	英獨北共計	1,238,588	18,044,438	510,221	892,760
	利逸國地他	17,873	706,415	1,810,800	152,025
鐵網及釜	支英獨北共計	315,155	421,602	516,559	361,915
	那地他	197	262	2,339	1,519
那地他	支英獨北共計	4,115	13,816	15,400	19,738
	那地他	319,407	435,080	534,388	377,173
鐵道機關車	英獨北共計	—	—	—	—
	利逸國地他	—	—	—	—
鐵道客車及貨車	支英獨北共計	—	—	—	—
	那地他	—	—	—	—
自轉車	英獨北共計	—	—	—	—
	利逸國地他	—	—	—	—
汽船及帆船	內共計	122	342	139	303
	地他	3	50	16	100
農具	英獨北共計	—	—	—	—
	那地他	—	—	—	—
藥煙草	支英獨北共計	74,852	286,005	538,339	397,455
	那地他	80,834	276,889	853,526	746,183
紙卷煙草	支英獨北共計	17,876	33,610	359,418	104,054
	那地他	8,761	33,097	26,418	19,917
石炭	支英獨北共計	170,808	107,461	57,494	49,320
	那地他	9,935	13,702	9,547	722
其他	支英獨北共計	514,940	505,663	465,052	194,135
	那地他	57,420	12,394	99,462	227,227
合計	支英獨北共計	72,947	223,017	206,868	145,888
	那地他	130,367	285,411	306,330	373,115

品 數 量 國 別 (續)

	大正四年	大正五年	大正六年	大正七年	大正八年	大正九年	大正十年
帆船及同附屬品	437,215	47,028	134,711	75,469	—	—	—
	2,197,949	857,189	4,708,718	2,815,593	3,666,921	7,948,158	6,870,807
鐵網及釜	14,693,831	9,975,362	8,517,914	14,092,189	23,728,260	8,037,904	5,813,073
	444	591	3,718	6,054	34,851	—	—
那地他	17,320,437	10,922,070	13,425,061	10,989,215	27,430,032	15,986,122	12,081,540
	6,411	8,090	18,350	12,034	17,019	17,030	7,820
鐵道機關車	223,863	260,614	150,097	75,610	275,848	153,693	180,010
	958	171	167	23	91	171	86
鐵道客車及貨車	231,232	268,905	108,614	87,676	263,548	170,894	193,925
	—	—	—	—	—	—	—
自轉車	—	—	—	—	—	—	—
	—	—	—	—	—	—	—
汽船及帆船	116	123	159	107	208	104	43
	219	119	185	192	67	40	28
農具	335	242	344	290	275	144	71
	—	—	—	—	—	—	—
藥煙草	1,523,753	2,419,158	283,805	7,553	700,207	1,821,043	738,408
	127,301	205,637	340,536	340,536	363,977	651,718	716,917
紙卷煙草	653,163	674,314	70,507,602	2,442,455	938,423	933,416	1,093,953
	187,848	—	227	625	1,098	90,471	444,138
其他	2,497,070	3,299,159	70,791,634	2,791,169	2,003,195	3,502,648	2,993,416
	498	696	1,169	1,623	74,997	204,030	46,151
紙卷煙草	15,400	20,628	41,678	20,000	39,149	16,627	20,971
	230	1,305	116	5,820	11,003	10,214	4,345
其他	5,753	75	—	—	109	15,052	—
	395	212	257	56	541	527	755
石炭	22,246	22,916	48,214	27,502	426,399	246,450	78,222
	247,976	276,571	387,731	473,201	557,212	554,030	442,948
合計	134,640	125,226	229,881	277,634	328,306	268,801	222,461
	5	474	18	5	—	—	46
其他	382,627	462,371	617,630	780,840	886,518	822,891	665,455
	—	—	—	—	—	—	—





輸 移 入 重 要

		明治四十三年	明治四十四年	大正元年	大正二年	大正三年
粟	支那	—	—	270,098	2,897,698	1,147,445
	其他	—	—	2,036	97	175
		—	—	273,334	2,897,795	1,147,620
小麦粉	北米	323,165	641,859	1,318,125	1,901,149	1,223,119
	其他	9,304	12,414	2,049	7,325	13,937
		332,469	654,273	1,320,774	1,908,474	1,237,056
茶	内其	81,027	91,041	111,903	114,513	110,795
	其他	8,892	5,613	6,945	7,108	5,001
		84,919	96,654	118,848	121,621	115,796
食鹽	支那	311,590	453,549	640,376	638,829	539,476
	其他	82,910	127,222	124,848	109,010	15,549
		394,500	580,771	765,224	747,839	555,025
醬油	内其	140,665	146,341	158,583	149,529	140,952
	其他	488	668	427	214	1,054
		141,153	147,009	159,010	149,743	142,006
密柑	内其	121,027	156,295	221,391	271,174	196,667
	其他	135	45	31	7	33
		121,162	156,340	221,422	271,181	196,700
砂糖	支那	1,213	2,268	4,007	17,528	2,267
	其他	11,090	22,779	192,887	41,451	5,146
		12,303	25,047	196,894	58,979	7,413
清酒	内其	735,607	797,954	964,138	991,547	880,232
	其他	—	—	—	110	1,240
		735,607	797,954	964,138	991,657	881,472
麥酒	内其	281,896	318,474	375,405	419,392	443,987
	其他	5,739	4,631	3,396	3,023	2,562
		287,635	323,105	378,801	422,415	446,549
石油	支那	170,777	302,276	285,998	148,988	132,550
	其他	1,089,697	1,130,374	1,478,199	1,876,397	1,348,207
		1,260,474	1,432,650	1,764,197	2,025,385	1,480,757
打綿	内其	289,781	397,669	585,292	605,952	478,781
	其他	856	519	1,594	1,306	654
		290,637	398,188	586,886	607,258	479,435
綿織絲	内其	1,551,924	2,115,666	2,340,311	1,860,243	2,068,612
	其他	8,548	8,161	8,299	6,171	1,115
		1,560,472	2,123,827	2,348,610	1,866,414	2,069,727
生金巾及生シーチン	支那	1,723,713	1,626,527	1,100,072	492,783	107,653
	其他	10,116	19,864	18,579	19,107	5,796
		2,733,829	1,646,391	1,118,651	511,890	113,449
晒金巾及晒シーチン	内其	1,509,650	1,532,531	2,290,591	2,044,469	1,405,972
	其他	165,464	284,176	500,390	174,494	350,504
		1,675,114	1,816,707	2,790,981	2,218,963	1,756,476
綾金巾及布	内其	68,525	113,106	68,506	88,143	42,095
	其他	7,021	42,540	18,208	141,099	121,030
		75,546	155,646	86,714	229,242	163,125

品 價 額 國 別 (續)

大正四年	大正五年	大正六年	大正七年	大正八年	大正九年	大正十年
700,012	57,591	1,271,253	3,100,044	15,411,422	18,093,047	973,924
42	36,593	52,888	78	28,778	40	1,051
700,054	94,184	1,324,141	3,100,122	15,440,200	18,093,087	974,975
189,538	123,240	47,059	7,091	204	50,770	335,040
494,104	741,373	905,256	1,807,055	3,588,331	3,098,198	1,717,134
683,702	864,613	1,012,315	1,874,146	3,588,595	3,748,968	2,052,774
116,452	131,797	127,289	144,900	190,948	224,752	250,663
6,508	7,487	8,210	11,739	17,958	10,448	10,466
122,960	139,284	135,499	156,639	208,906	241,200	267,129
851,829	1,092,157	1,001,107	1,498,604	3,747	1,360,434	1,229,612
372	4,234	1,903	3,039	3,264,522	2,506	1,720
17	371	52	232	—	—	144
852,218	1,096,702	1,003,062	1,502,475	3,268,269	1,362,940	1,231,482
126,133	122,601	93,207	81,501	107,037	164,905	217,993
1,157	1,546	2,164	1,960	2,626	1,025	170
127,290	124,147	95,371	83,461	109,663	166,530	218,163
211,217	291,808	256,772	335,821	598,869	619,328	651,484
37	57	19	61	—	—	—
211,254	291,865	256,791	335,882	598,869	619,328	651,484
580	827	391	1,368	44,414	34,519	22,909
18,528	22,925	23,300	14,580	9,448	24,150	6,246
19,071	1,045	1,032	249,683	472,745	38,390	253,669
1,496,739	1,866,586	2,173,712	3,049,386	3,520,945	4,131,924	4,163,289
6,341	7,144	5,216	9,235	38,458	7,744	—
1,541,259	1,898,527	2,203,660	3,324,252	4,082,840	4,267,411	4,453,857
910,414	889,671	867,780	959,310	1,598,603	1,912,037	2,164,720
90	1,039	1,094	—	—	502	—
910,434	889,916	868,874	959,310	1,598,603	1,912,539	2,164,720
412,057	426,358	471,933	645,433	1,134,346	1,617,716	1,700,667
4,977	3,761	5,543	13,904	43,011	5,662	495
417,034	430,119	477,476	663,337	1,177,357	1,631,278	1,701,162
159,636	138,764	50,173	348,187	835,252	576,642	626,197
1,399,861	1,940,378	2,378,254	2,105,979	7,217,326	7,219,920	3,697,499
142,283	257,367	222,796	156,411	98,317	29,641	10,448
1,701,780	2,330,509	2,651,223	2,610,527	8,150,895	7,926,203	4,334,144
514,427	599,159	705,542	1,130,997	2,742,736	1,063,418	1,753,204
1,037	1,703	1,136	464	292	3,055	15,460
515,464	600,862	706,678	1,131,461	1,743,028	1,066,473	1,768,664
2,435,702	3,051,791	4,704,189	3,146,372	3,725,432	3,194,450	3,826,702
145	8	228	—	182,925	52,379	47,207
2,435,847	3,051,799	4,704,417	3,146,372	3,908,407	3,247,329	3,873,909
145,779	69,709	15,455	59,966	36,701	6,504	267,720
2,411	4,349	9,044	5,152	20,830	7,557	61,466
6,098,706	7,085,354	9,928,631	15,551,208	31,000,331	10,956,481	25,016,861
923	9,413	12,537	47,067	59,906	35,649	65,250
6,247,819	7,168,825	9,965,667	15,663,303	31,117,818	17,006,191	25,411,297
1,415,720	1,382,774	1,665,226	1,531,409	3,117,084	2,084,545	3,341,286
685,639	1,457,374	2,046,604	1,719,991	9,257,290	1,502,892	2,989,818
1,673	4,485	2,615	25,968	2,615	22,752	21,338
2,103,022	2,841,955	3,716,315	3,277,368	12,376,995	3,610,189	6,352,442
34,343	115,349	90,830	55,702	1,154	8,592	102,326
107,128	275,018	675,266	1,517,257	4,146,016	1,252,786	4,981,928
1,575	2,419	12,412	20,906	13,080	2,408	4,981
143,046	392,786	773,514	1,598,865	4,160,250	1,263,786	5,089,235

輸移入重要

	明治四十三年	明治四十四年	大正元年	大正二年	大正三年
天竺布	303,409 3,778 307,277	520,086 1,004 527,090	598,572 — 598,572	562,155 31 562,186	531,234 83 531,317
綿織子及綿イタリヤン	571,158 7,181 578,339	665,030 21,859 687,489	857,603 10,080 874,343	563,054 40,880 603,934	309,193 6,424 315,617
綿フランネル	108,590 1,781 110,371	130,335 2,009 132,404	166,155 3,087 169,242	146,193 1,392 147,585	133,025 758 133,783
白木綿	1,063,973	1,435,153	1,548,803	1,491,613	1,236,629
支那麻布	890,933 — 890,933	1,368,912 — 1,368,912	1,485,551 — 1,485,551	1,353,616 — 1,353,616	1,551,366 12,907 1,564,333
細紗及セル	97,974 7,084 6,858 111,896	55,155 18,141 5,353 78,649	142,416 17,968 4,746 165,130	105,117 45,012 12,118 162,247	76,117 22,221 4,580 102,927
同(毛織製)	70,340 5,453 1,731 77,530	132,379 43,632 2,433 178,444	125,808 37,498 10,582 173,888	103,447 36,029 10,934 150,410	43,036 60,966 4,145 108,137
洋紙	5,525 2,005 2,069	7,168 280 3,325	4,406 9,479 2,018	11,014 16,926 1,476	6,853 12,172 35,606
半美紙及紙	271,188 30 280,817	379,577 3,515 393,805	436,106 2,129 452,041	515,834 14,320 569,570	456,491 7,657 518,869
鐵(條及管)	104,963 4,412 17,636 24,704 — 2,274 154,039	109,407 4,654 28,026 33,522 — 505 236,115	257,567 54,642 47,242 32,192 — 1,539 393,182	167,219 99,093 32,063 62,760 — 905 362,040	377,485 34,394 43,235 44,640 — 977 547,771
同(電鍍板)	201,714 8,208 73,954 9,014 202,890	403,351 8,022 92,188 30 503,591	380,419 54,531 155,728 — 590,618	270,501 86,103 128,959 7 485,570	243,476 23,747 204,137 497 471,587
同(筒及管)	80,078 — 13,271 5,400 1,252 100,610	99,825 — 18,045 928 65 118,863	320,970 13,623 62,180 — 54 306,836	94,475 65,886 27,146 148,590 996 337,093	44,554 50,083 28,805 150,525 772 289,739
鐵釘	24,486 13,039 57,883 — 95,408	48,043 11,478 84,046 27 143,594	43,864 18,207 115,597 56 177,724	20,758 23,457 87,577 62 131,874	18,102 16,231 88,098 1,273 124,304

品價額國別(續)

	大正四年	大正五年	大正六年	大正七年	大正八年	大正九年	大正十年
	513,280 15 513,295	680,807 — 680,807	6,019,732 686 6,020,418	1,347,895 — 1,347,895	3,753,240 80 3,753,320	1,052,393 413 1,052,806	1,881,708 177 1,881,945
	202,530 6,403 208,933	719,814 27,543 747,347	440,400 135,702 576,102	304,687 241,174 545,861	178,848 394,005 573,753	155,230 70,003 225,863	58,995 75,869 134,864
	137,949 1,487 139,436	162,282 186 162,468	200,189 51 200,240	203,051 72 203,123	471,750 167 471,917	310,322 23,083 339,305	478,032 80 478,112
	1,100,123	1,807,501	2,202,307	3,093,172	5,648,080	2,748,226	1,859,110
	1,151,857 3,293 1,155,150	1,606,721 5,858 1,612,579	2,181,684 29,076 2,210,760	2,385,203 89,709 2,474,972	6,730,699 170,530 6,907,229	7,721,612 180,556 7,905,068	5,288,151 107,268 5,395,419
	50,686 33,578 1,112 85,376	73,947 70,877 1,190 140,014	98,778 33,622 25 132,425	111,638 84,462 1,221 107,021	258,978 142,009 2,628 404,275	347,468 591,199 18,684 957,351	330,178 331,473 27,484 689,135
	55,000 96,504 1,485 153,589	100,617 111,514 738 212,869	149,776 125,881 436 276,093	108,635 193,667 9,684 311,986	125,091 478,947 — 602,738	181,074 520,550 2,339 709,963	131,794 279,890 9,535 421,219
	13,126 7,348 15,273	25,902 1,025 1,499	18,981 567 —	5,349 — —	4,313 — —	4,473 — —	16,308 2,597 860
	582,187 4,101 622,035	739,659 25,407 793,492	1,027,800 72,862 1,120,210	1,779,066 84,359 1,869,774	2,108,651 17,980 2,130,944	2,051,443 34,654 2,093,570	2,445,604 44,090 2,509,449
	221,120	102,279,727	418,379	739,778	784,842	674,854	874,904
	141,277 11,589 35,915 86,259 25,407 174 300,681	143,194 — 15,090 287,293 167,736 423 614,276	80,678 — 37,556 33,393 167,736 1,087 1,530,276	18,730 — 22,817 872,138 1,191,732 14,408 2,119,820	17,985 — 10,722 531,406 1,513,111 3,610 2,106,234	6,781 — 1,063 174,705 793,457 — 976,606	41,596 126 6,790 58,325 1,198,651 2,124 1,307,612
	139,176 5,107 193,491 1,411 339,185	69,488 698 191,446 40,124 391,756	9,383 — 195,919 55,936 261,238	4,794 — 166,104 181,888 352,786	7,187 — 171,458 427,199 605,844	132,099 — 213,290 622,378 968,267	349,684 — 205,709 959,334 1,604,727
	13,709 26 42,501 181,518 437 238,191	11,808 — 45,028 162,277 459 220,172	14,312 — 99,200 373,019 540 487,071	8,145 — 32,349 892,583 15,855 888,932	15,876 — 53,454 551,846 21,756 642,932	25,672 — 85,655 289,094 2,137 402,558	6,043 31 105,163 344,216 1,020 457,973
	6,892 7,790 135,015 22,394 172,691	7,030 306 318,119 35,451 310,901	8 — 445,589 57,945 503,602	25 — 485,662 48,197 533,884	241 — 404,381 258,793 663,365	15,400 — 228,878 324,825 569,103	20 11,842 281,049 317,373 610,284

輸移入量要

		明治四十三年	明治四十四年	大正元年	大正二年	大正三年
航條及 附屬	英獨北其	10,413 12,871 68,497 780	66,488 878 38,126 3,345	528,209 39,957 107,383 214,707	17,870 51,904 773,059 7,061	30,609 8,187 36,700 510,898
	利邊國地他	—	—	—	—	87
計		98,561	108,835	890,256	849,804	592,461
鐵鋼及釜	支內其	3,088 152,893 122	12,161 240,323 1,050	13,680 352,948 371	15,506 275,196 820	12,395 194,315 530
	那地他	—	—	—	—	—
計		156,103	263,443	371,999	291,022	207,240
玻璃機器	內其	55,625 5,337	97,712 4,543	116,013 3,795	107,223 4,485	104,356 8,424
	地他	60,862	102,255	119,808	111,108	112,780
計		116,487	200,007	235,821	218,331	217,136
鐵道機關車	英獨北其	24,820 7,200 1,321	— 298,395 —	8,494 270,237 245,399	14,321 8,034 402,973	18,879 31,373 497,368
	利邊國地他	33,344	298,395	530,130	432,139	555,523
計		58,164	596,790	1,108,564	875,112	1,052,891
鐵道客車 及貨車	支英獨北其	15,969 887 6,361 4,636	103,714 — 30,560 89,210	1,564 2,817 72,970 34,399	69,351 22,695 137,063 9,291	30,464 30,464 135,624 13,853
	那地他	27,893	223,484	131,127	238,400	387,842
計		43,862	327,198	142,711	276,800	423,684
自轉車	英獨北其	22,597 19,920 9,241	32,772 18,531 45,462	93,220 46,217 75,930	161,694 20,763 137,537	107,437 27,555 152,700
	利邊國地他	59,265	97,343	218,673	326,019	293,777
計		81,862	130,115	311,893	487,556	446,477
汽船及帆船	內其	12,703 278	74,175 418,997	622,948 2,769	713,906 19,298	314,490 57,514
	地他	12,981	493,472	625,717	733,204	372,004
計		25,684	568,469	1,248,665	1,447,200	686,494
工匠具	英獨北其	7,238 3,000 84,978 7,351 3,225	8,504 7,002 117,535 7,351 140,392	11,232 13,736 205,842 5,244 241,054	14,337 12,938 167,654 10,631 205,560	8,480 27,984 159,029 2,566 205,865
	利邊國地他	98,501	140,392	241,054	205,560	205,865
計		105,739	280,784	382,106	311,120	411,730
農具	內其	48,586 320	85,085 2,782	89,427 8,571	130,419 11,089	130,428 4,562
	地他	48,906	87,917	97,998	141,508	134,990
計		97,492	173,004	187,425	271,927	265,418
藥煙草	支英獨北其	6,046 16,772 132,480	22,441 46,453 136,715	45,370 77,340 208,044	32,199 198,383 185,873	12,807 88,244 170,853
	那地他	156,198	205,728	327,904	439,407	291,892
計		162,244	252,183	372,944	577,790	462,745
紙卷類	支英獨北其	274,764 28,097 12,353	322,129 43,350 16,539	347,511 49,337 16,528	106,979 43,190 29,733	40,493 45,149 6,471
	利邊國地他	276,112 45,089 636,415	183,132 41,153 608,303	98,742 14,020 526,133	104,752 4,600 289,314	42,445 2,298 130,856
計		550,876	505,461	874,253	396,727	271,349
石炭	支內其	342,484 452,453	70,455 1,264,475	455,954 1,069,409	1,030,910 749,309	980,697 760,938
	那地他	794,937	1,334,930	1,525,363	1,780,319	1,741,635
計		1,137,421	2,599,405	2,581,317	2,820,629	2,702,573

品價額國別(續)

	大正四年	大正五年	大正六年	大正七年	大正八年	大正九年	大正十年
	19,417	8,721	8,143	7,976	—	—	—
	—	2,100	—	—	—	—	—
	87,904	70,416	397,082	641,288	449,000	1,073,287	680,795
	615,483	460,062	803,750	2,027,157	3,169,248	1,024,257	632,174
	722,914	548,303	1,270,258	2,677,776	3,621,108	2,097,544	1,312,969
	5,736	6,817	17,182	17,343	25,996	25,031	10,714
	143,704	228,280	191,323	142,038	674,158	400,303	325,992
	341	208	127	46	140	403	380
	149,781	236,305	208,632	159,427	700,300	485,797	337,086
	95,817	183,237	190,992	235,043	480,230	443,147	406,060
	3,398	3,435	1,982	2,075	1,290	4,534	4,421
	99,215	136,672	132,974	237,118	481,520	447,681	410,481
	—	—	—	—	—	—	137,300
	24,485	11,251	122,988	39,620	4,441,243	280,902	2,100,538
	173,227	134,821	137,966	212,538	945,891	154,259	19,038
	197,712	146,072	260,954	242,158	5,987,187	495,161	2,257,376
	—	—	—	95,106	—	—	176
	—	960	15,184	—	1,026	—	—
	40,127	49,659	55,828	128,610	89,001	148,928	115,421
	67,839	178,986	185,784	399,341	364,681	577,952	180,592
	107,966	229,605	256,796	621,000	444,708	720,880	296,489
	59,786	19,620	6,674	6,238	16,175	24,508	18,761
	13,737	20,399	26,396	29,301	129,766	128,288	189,414
	161,100	214,115	284,577	306,540	689,546	573,004	789,343
	1,075	75	243	98	3,556	651	9,777
	235,998	254,309	317,890	344,477	789,043	726,451	1,007,295
	211,914	188,829	470,767	649,357	897,035	3,152,335	197,849
	27,864	17,704	36,410	76,811	899,801	22,022	5,573
	239,778	156,533	507,183	626,468	1,896,826	3,174,357	203,422
	6,192	6,712	4,659	900	446	6,021	8,017
	18,953	31,194	19,195	69,248	47,059	79,267	45,734
	149,463	194,793	295,755	492,323	731,441	780,771	513,453
	10,631	2,566	4,327	5,964	5,615	3,078	14,264
	175,971	235,265	323,936	568,435	785,161	869,737	581,468
	132,697	158,971	180,530	239,496	687,411	732,033	365,845
	4,471	2,518	4,189	3,371	8,714	7,939	14,942
	137,168	161,489	184,719	232,867	696,125	739,972	380,787
	120,192	198,249	9,541	1,044	165,547	385,748	175,588
	43,778	117,506	263,471	212,307	411,925	795,219	696,290
	140,038	144,689	245,316	465,934	326,591	424,857	694,104
	38,955	—	769	130	564	49,780	134,205
	342,963	460,444	519,097	679,415	904,627	1,655,604	1,700,187
	1,027	1,993	3,416	5,889	115,075	278,744	117,570
	38,422	51,055	100,392	51,728	212,761	99,491	139,929
	449	2,425	460	20,486	39,843	38,298	18,078
	10,779	147	2	—	343	17,931	—
	4,039	2,064	4,022	814	9,095	5,844	3,865
	54,716	58,584	108,282	81,917	377,117	440,308	279,442
	1,078,247	1,183,054	2,109,550	4,383,234	8,859,995	11,538,747	5,013,951
	683,927	651,888	1,488,373	3,993,652	5,534,703	5,477,745	3,752,836
	108	4,736	450	135	—	—	576
	1,762,282	1,839,678	3,598,373	8,376,021	14,394,698	17,016,492	8,767,363









出入船舶國別(續)

		汽 船		帆 船		シヤ ン ク		合 計		
		隻 數	噸 數	隻 數	噸 數	隻 數	噸 數	隻 數	噸 數	
入 港	大正六年	日本	3,077	2,371,495	1,785	53,518	2,430	27,950	7,292	2,452,963
		支那	12	4,707	1	128	4,230	50,804	4,243	61,639
		其 他 諸 國	1	3,773	—	—	—	—	1	3,773
	大正七年	日本	3,262	2,135,830	4,805	111,032	610	4,515	8,077	2,251,977
		支那	22	8,184	2	40	0,272	79,951	0,296	88,175
		其 他 諸 國	2	4,171	1	1,820	—	—	3	5,991
	大正八年	日本	4,045	2,013,189	5,479	140,882	524	3,557	10,048	2,763,628
		支那	8	3,911	5	60	8,357	109,067	8,370	113,028
		其 他 諸 國	3	10,030	—	—	—	—	3	10,030
	大正九年	日本	4,121	2,009,527	5,498	147,268	9,046	114,516	18,665	2,931,311
支那		65	42,397	14	326	105	1,002	244	44,825	
其 他 諸 國		3	14,396	—	—	—	—	3	14,396	
大正十年	日本	4,846	3,606,838	4,825	131,303	0,752	70,598	10,423	3,808,739	
	支那	4	4,660	90	874	0,083	65,616	0,177	71,150	
	其 他 諸 國	2	8,230	—	—	—	—	2	8,230	
出 港	明治四十三年	日本	4,102	3,130,276	985	41,656	1,366	17,309	6,453	3,189,241
		支那	8	2,903	6	65	1,565	22,557	1,577	25,525
		其 他 諸 國	14	34,425	—	—	—	—	14	34,425
	明治四十四年	日本	4,184	3,455,122	1,572	61,226	3,488	54,602	9,244	3,570,950
		支那	4	2,277	—	—	—	—	—	—
		其 他 諸 國	5	8,219	—	—	—	—	5	8,219
	大正元年	日本	4,110	3,814,149	1,679	58,886	1,537	18,645	7,326	3,891,680
		支那	2	1,146	16	1,091	2,590	57,606	2,598	59,843
		其 他 諸 國	13	40,152	—	—	—	—	13	40,152
	大正二年	日本	4,161	3,934,951	1,683	59,224	3,805	72,502	9,649	4,066,677
支那		1	573	4	338	2,268	53,857	2,273	54,768	
其 他 諸 國		10	20,947	—	—	—	—	10	20,947	
大正三年	日本	4,037	3,744,805	1,678	59,072	1,278	15,666	6,993	3,819,543	
	支那	7	5,865	1	111	1,595	45,305	1,603	51,281	
	其 他 諸 國	39	79,571	—	—	—	—	39	79,571	
大正四年	日本	4,269	3,781,837	1,246	48,668	4,136	69,090	9,651	3,899,595	
	支那	4	832	—	—	—	—	—	—	
	其 他 諸 國	7	5,322	4	177	34	478	45	5,977	

出入船舶國別(續)

		汽 船		帆 船		シヤ ン ク		合 計		
		隻 數	噸 數	隻 數	噸 數	隻 數	噸 數	隻 數	噸 數	
出 港	大正五年	日本	3,819	2,971,117	1,382	47,770	1,600	22,465	6,807	3,041,350
		支那	15	14,400	1	30	4,238	63,658	4,238	63,658
		其 他 諸 國	3,834	2,985,523	1,383	47,812	5,890	86,734	11,107	3,120,069
	大正六年	日本	3,072	2,368,515	1,578	50,458	2,057	25,000	6,707	2,443,979
		支那	12	4,707	—	—	4,127	57,003	4,139	61,710
		其 他 諸 國	1	3,773	—	—	—	—	1	3,773
	大正七年	日本	3,228	2,132,385	4,262	106,898	623	4,669	8,113	2,243,952
		支那	22	8,184	2	148	0,155	77,931	6,179	86,263
		其 他 諸 國	2	4,171	1	1,820	—	—	3	5,991
	大正八年	日本	3,988	2,606,456	5,010	140,905	553	3,759	9,551	2,751,120
支那		7	3,898	2	9	8,380	111,079	8,389	114,960	
其 他 諸 國		3	10,030	—	—	—	—	3	10,030	
大正九年	日本	4,041	2,817,919	3,883	104,377	308	52,287	8,282	2,924,583	
	支那	11	6,919	42	354	7,799	68,067	7,852	75,340	
	其 他 諸 國	3	14,396	—	—	—	—	3	14,396	
大正十年	日本	4,814	3,523,680	4,288	125,298	605	4,119	9,707	3,653,077	
	支那	4	4,660	113	1,531	5,775	65,351	5,892	71,542	
	其 他 諸 國	2	8,230	—	—	—	—	2	8,230	

82. 收 稅 額

		輸出税	移出税	輸入税	移入税	噸 稅	出港稅	雜收入	合 計
		円	円	円	円	円	円	円	円
累 年 比 較	明治四十三年	514,415	348,927	1,566,941	864,284	77,880	—	69,795	3,442,241
	明治四十四年	247,278	548,555	537,071	2,705,375	94,286	—	85,837	4,218,403
	大正元年	57,660	367,399	1,841,849	2,607,369	93,759	—	94,681	5,062,717
	大正二年	12,339	394,725	2,035,964	2,600,071	87,001	—	115,200	5,254,900
	大正三年	24,730	342,073	1,548,143	2,402,745	87,890	—	141,200	4,606,781
	大正四年	16,615	515,946	1,135,095	2,586,330	77,297	—	123,573	4,454,856
	大正五年	17,412	577,707	1,349,526	3,186,369	73,871	—	115,927	5,320,812
	大正六年	39,989	715,640	1,692,987	4,540,850	71,703	—	144,696	7,255,865
	大正七年	16,375	793,796	2,206,325	6,515,701	86,474	—	216,596	9,835,267
	大正八年	2,239	224,123	4,798,377	11,532,052	122,187	—	300,164	16,979,142
大正九年	—	—	3,858,216	8,095,007	102,947	44,935	310,269	12,411,464	
大正十年	—	—	5,616,766	9,233,591	15,474	144,980	310,723	15,321,534	

收 稅 額 (續)

		輸出稅	移出稅	輸入稅	移入稅	噸 稅	出港稅	雜收入	合 計
大 正 十 年	仁 川	—	—	2,482,410	2,483,146	3,608	9,162	66,491	5,044,817
	釜 山	—	—	713,955	1,093,342	2,252	23,412	121,001	2,853,962
	元 山	—	—	61,011	464,388	481	992	17,289	547,161
	正 鎮 南 浦	—	—	200,866	180,831	4,380	19,300	20,685	426,068
	京 坡	—	—	970,612	1,871,802	—	7,298	17,160	2,866,872
	十 群 山	—	—	39,130	363,573	634	230	8,325	411,892
	年 木 浦	—	—	31,221	173,029	188	1,034	7,363	213,435
大 邱	—	—	8,778	490,097	—	881	4,913	510,069	
馬 山 及 鎮 海	—	—	9,485	105,604	—	252	2,720	118,061	

83. 保 稅 倉 庫

	明治四十三年		明治四十四年		大正元年		大正二年		大正三年		大正
	入庫	出庫	入庫	出庫	入庫	出庫	入庫	出庫	入庫	出庫	
飲 食 物	49,252	38,259	94,428	89,927	182,621	151,121	212,492	192,340	179,087	163,007	122,622
藥 材 染 料 塗 料	8,752	8,752	6,646	5,607	31,404	19,573	106,471	66,509	49,675	39,586	75,578
油 及 蠟	—	—	—	—	—	—	—	—	—	—	—
絲 綢 繩 索 及 同 材 料	25,162	23,346	173,885	161,935	745,719	552,668	1,137,621	705,698	1,390,379	988,562	1,139,108
衣 服 及 附 屬 品	3,791	3,024	8,538	8,336	5,695	5,559	1,199	668	1,106	793	1,886
紙 及 紙 製 品	7,320	7,171	11,058	10,302	6,149	6,568	24,193	20,075	35,935	30,901	11,942
金 屬 及 金 屬 製 品	13,121	5,370	58,318	41,152	122,679	65,877	210,016	158,832	105,509	80,977	91,778
車 輛 船 舶 學 械	1,237	1,237	3,233	3,051	5,160	5,323	7,938	5,545	11,408	9,141	10,264
煙 草	35,236	32,952	77,973	69,010	112,707	103,660	197,420	159,820	59,034	57,114	9,709
雜 品	9,777	9,526	24,439	23,667	32,275	25,200	136,453	78,109	187,744	144,303	134,835
總 計	153,651	129,687	458,518	418,047	1,244,409	985,549	2,033,785	1,387,605	2,025,937	1,519,384	1,507,722

本表入庫貨物中ニハ前年越高キ包含ス

84. 通 過 貨 物 價 額

	滿 洲 對 內 地		計	間 島 礮 臺 地 方 對 內 地 (海 津 通 過)		計	合 計
	內地仕向 (釜山通過)	滿洲仕向 (新義州通過)		內地仕向	間島礮臺 地方仕向		
明 治 四 十 三 年	138,402	923,164	1,061,566	3,709	539,640	543,349	1,604,915
明 治 四 十 四 年	225,852	791,647	1,017,499	573	505,852	506,425	1,523,924
大 正 元 年	396,974	917,270	1,314,244	12,012	966,254	968,266	2,282,510
大 正 二 年	411,790	4,768,412	5,180,202	37,059	989,999	1,027,058	6,207,260
大 正 三 年	994,096	13,572,796	14,566,892	25,862	723,499	749,361	15,316,253
大 正 四 年	3,122,905	13,094,679	16,217,584	16,978	496,289	513,267	16,730,851

收 稅 額 (續)

		輸出稅	移出稅	輸入稅	移入稅	噸 稅	出港稅	雜收入	合 計
大 正 十 年	清 津	—	—	48,288	380,649	808	—	21,920	451,665
	雄 基	—	—	1,635	9,269	419	—	808	12,131
	城 津	—	—	3,144	138,928	281	—	4,401	146,760
	新 義 州 及 龍 岩 浦	—	—	130,430	90,619	2,420	4,387	7,839	235,725
	平 壤	—	—	73,948	481,684	—	78,026	5,080	638,738
	年 陸 接 國 境	—	—	838,853	—	—	—	4,725	843,578
總 計	—	—	5,616,766	9,233,591	15,474	114,950	310,723	15,821,534	

1. 大正九年以前ハ陸接國境收入額ヲ包含セス  
2. 陸接國境收入額中ニハ開港ニテ輸入手續ヲナシタル收入額ヲ包含ス

貨 物 出 入

四 年	大 正 五 年		大 正 六 年		大 正 七 年		大 正 八 年		大 正 九 年		大 正 十 年		
	入庫	出庫	入庫	出庫	入庫	出庫	入庫	出庫	入庫	出庫	入庫	出庫	
出庫	118,005	99,991	83,131	499,538	373,895	1,825,241	1,620,931	3,134,399	2,462,265	1,610,052	1,516,296	702,295	387,955
入庫	69,042	95,721	63,409	119,024	99,971	162,132	145,296	72,751	56,595	57,659	39,513	72,926	53,238
出庫	—	—	—	2,969	2,969	12,431	12,437	100	100	—	—	—	—
入庫	964,354	1,909,720	1,559,927	5,346,361	4,076,328	5,260,073	4,818,321	17,308,646	11,520,613	14,553,500	10,878,229	6,377,947	5,815,457
出庫	1,871	650	646	8,508	5,960	36,318	33,391	45,790	39,203	39,900	31,785	8,255	8,255
入庫	8,500	51,527	35,878	68,601	46,538	127,878	76,395	223,672	141,315	117,649	100,081	43,622	27,871
出庫	71,267	87,886	70,914	338,720	314,377	267,659	223,983	176,145	125,938	163,157	123,840	57,658	50,242
入庫	5,248	8,920	7,828	4,592	3,010	21,483	21,483	26,047	23,252	53,156	9,806	69,588	56,876
出庫	8,215	7,223	6,713	7,186	5,164	21,116	20,995	83,419	74,409	175,511	125,714	375,832	347,326
入庫	126,217	228,145	190,855	365,117	252,137	1,243,129	709,710	1,595,294	1,055,136	1,577,658	1,130,591	703,151	590,656
出庫	1,873,821	2,480,783	2,019,301	6,760,616	5,180,319	8,977,459	7,682,942	22,666,233	15,489,796	18,348,232	12,955,955	8,411,274	7,937,876

通 過 貨 物 價 額 (續)

	滿 洲 對 內 地		計	間 島 礮 臺 地 方 對 內 地 (海 津 通 過)		計	合 計
	內地仕向 (釜山通過)	滿洲仕向 (新義州通過)		內地仕向	間島礮臺 地方仕向		
大 正 五 年	3,328,487	24,757,482	28,085,969	98,438	823,690	922,128	29,008,097
大 正 六 年	10,337,820	49,607,306	59,945,126	915,845	1,483,506	2,399,351	62,344,477
大 正 七 年	11,586,043	39,050,639	50,637,682	2,220,036	2,314,653	4,534,630	55,172,271
大 正 八 年	22,434,562	66,343,827	88,778,389	3,021,364	4,315,050	7,336,414	96,114,803
大 正 九 年	17,457,169	62,376,673	79,833,842	1,825,696	3,451,372	5,277,068	85,110,910
大 正 十 年	4,921,041	34,690,735	39,611,776	571,789	2,757,179	3,328,968	42,940,744

85. 陸接國境貿易品價額							
		貨 物			收 入		
		輸 出	輸 入	合 計	輸 入 稅	賭 收 入	合 計
累 比 較	大 正 二 年	350,680	407,299	823,979	29,830	806	30,642
	大 正 三 年	647,035	414,425	1,118,460	30,760	4,993	35,753
	大 正 四 年	728,044	514,683	1,242,727	33,200	1,063	34,329
	大 正 五 年	1,016,649	712,706	1,729,355	39,000	1,963	41,029
	大 正 六 年	1,187,586	1,217,036	2,404,622	59,832	3,198	63,080
	大 正 七 年	1,713,802	2,115,583	3,829,385	89,060	2,003	91,063
	大 正 八 年	2,281,717	2,290,433	4,572,150	80,384	1,406	81,790
	大 正 九 年	5,061,400	10,330,131	15,391,531	268,330	1,973	270,312
	大 正 十 年	3,545,620	2,075,884	5,621,513	198,729	4,725	203,454

大正十年分ハ表號掲載ノ貿易額ニ包含ス

大正十一年十二月二十五日印刷

大正十一年十二月二十八日發行

# 朝鮮總督府

京城府觀水洞百三十五番地  
印刷者 岩田龜太郎

京城府觀水洞百三十五番地  
印刷所 大和商會印刷所