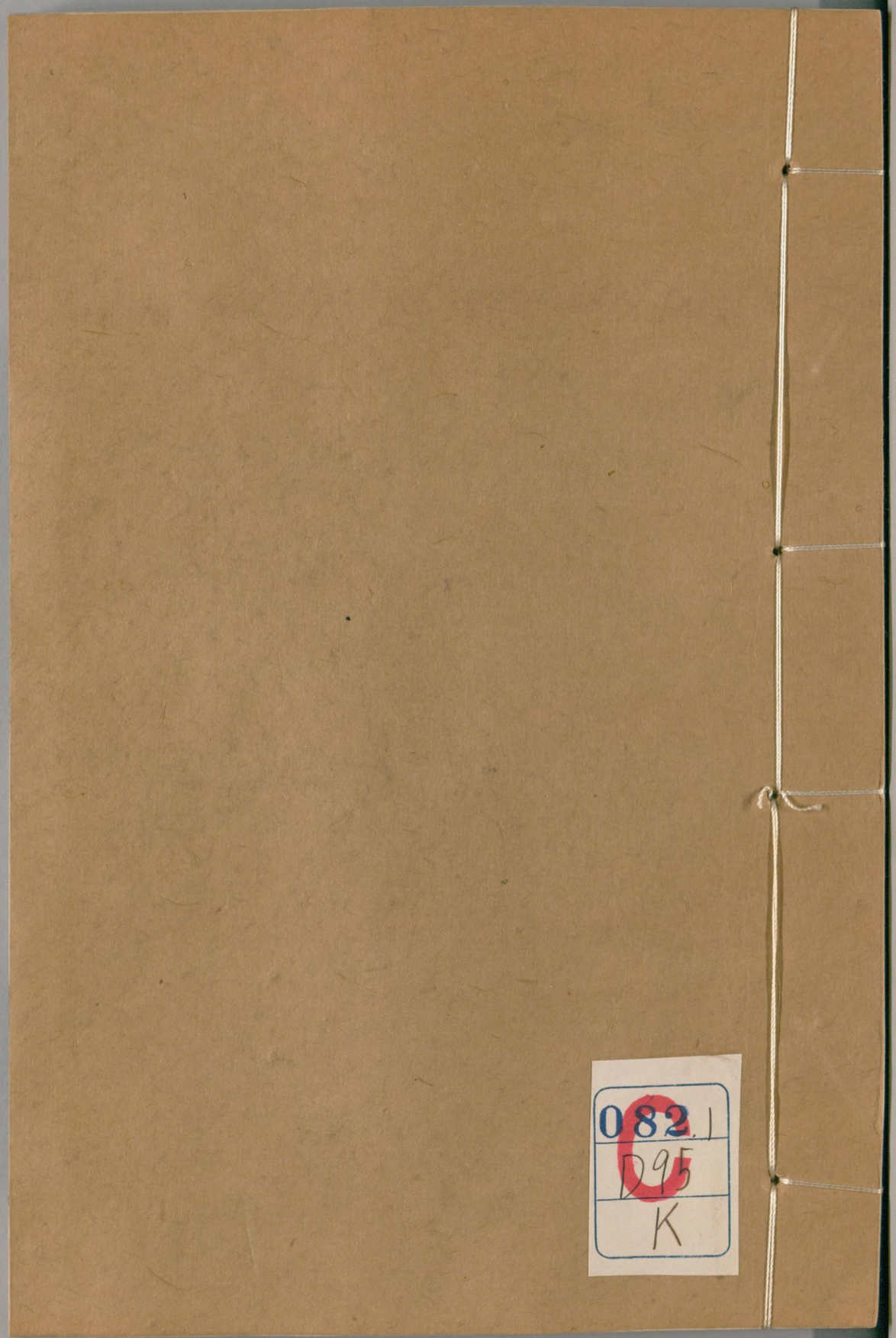
082.1
D95
K

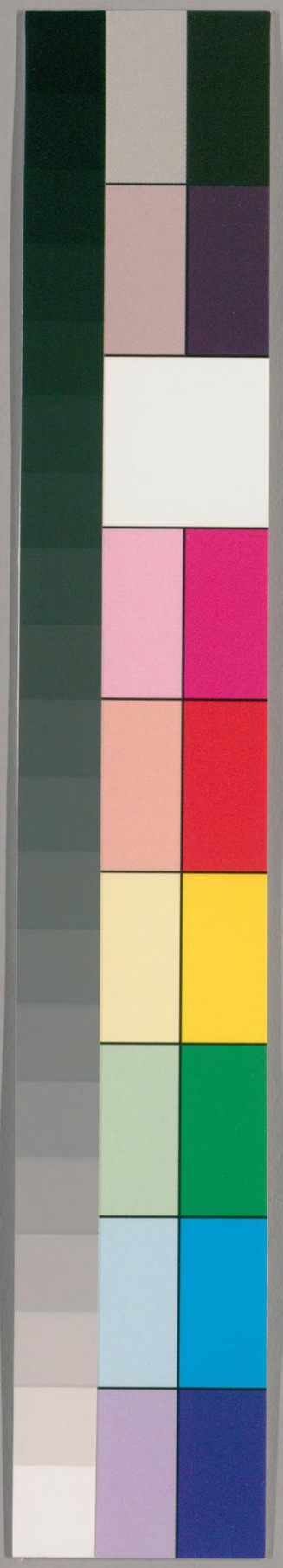

国立国会図書館　タイトル『讀畫齋叢書』　請求記号 082.1-D95K

ガラス使用

文淵閣書目卷十

月字號第一廚書目

詩詞

歷代千家詩選一部五冊殘缺

古今詩選一部一冊闕

詩林廣記一部六冊完全

萬寶詩山一部十三冊闕

萬寶詩山一部一冊闕

乾坤清氣集一部四冊闕

国立国会
32.3.26
図書館

419242

国立国会図書館　タイトル『讀畫齋叢書』　請求記号 082.1-D95K　ガラス使用

古樂府集 一部四冊完全
樂府集 一部五冊闕
樂府集 一部二十冊完全
樂府詩集 一部二十冊闕
樂府詩集 一部二十冊完全
樂府詩集 一部十六冊闕
樂府解題 一部五冊闕
樂府解題 一部二冊闕
選類古詩 一部一冊闕

選詩演義 一部二冊完全
選詩演義 一部一冊闕
選詩補注 一部四冊完全
錄古詩集 一部一冊闕
錄古詩集 一部一冊闕
三謝詩集 一部二冊闕
三謝詩集 一部二冊闕
陶淵明詩 一部二冊完全
陶淵明詩 一部一冊闕

国立国会図書館 タイトル『讀畫齋叢書』 請求記号 082.1-D95K
ガラス使用

陶淵明詩一部二冊闕
鮑照詩集一部一冊闕
唐御覽詩一部一冊闕
陳子昂朱之問詩一部一冊闕
王維詩集一部二冊闕
李白選詩一部六冊闕
李白選詩一部一冊闕
李翰林集一部六冊完全
李太白集一部四冊闕

李太白集一部二冊闕
李太白集一部七冊闕
李太白集一部三冊闕
李太白集一部三冊闕
李太白集一部四冊闕
李詩苑選一部一冊闕
杜詩苑選一部五冊闕
杜詩一部八冊闕
杜詩一部四冊闕

国立国会図書館　タイトル『讀畫齋叢書』 請求記号 082.1-D95K
ガラス使用

杜詩 一部四冊闕
杜詩 一部二冊闕
杜詩 一部八冊闕
塾本四冊
杜浣花集 一部一冊闕
杜草堂集 一部一冊闕
杜詩邵菴注 一部一冊闕
杜詩發微 一部一冊闕
杜少陵詩格 一部一冊闕
杜詩集句 一部一冊闕

杜詩節齋解 一部十二冊闕
杜詩集箋 一部九冊闕
塾本無集字、
杜詩學 一部三冊闕
杜詩解 一部十二冊闕
杜詩補注 一部九冊闕
駱賓王詩 一部二冊闕
劉文房隨州集 一部一冊闕
岑參詩 一部四冊闕
孟浩然詩 一部一冊闕

国立国会図書館　タイトル『讀畫齋叢書』 請求記号 082.1-D95K
ガラス使用

孟浩然詩一部二冊闕
塾本一冊
孟浩然詩一部一冊完全
韋蘇州詩一部一冊闕
韋蘇州詩一部三冊完全
韋蘇州詩一部一冊闕
韋蘇州詩一部三冊闕
韋蘇州詩一部三冊闕
盧綸詩一部一冊闕
劉長卿詩一部二冊闕

王建司馬詩一部一冊闕
王建司馬詩一部一冊闕
王建司馬詩一部一冊闕
塾本補人
張文昌詩一部一冊闕
李商隱詩一部四冊闕
高達夫詩一部一冊闕
韓昌黎詩一部四冊闕
孟東野詩一部一冊闕
塾本補
羅隱詩一部五冊闕

419242

国立国会図書館　タイトル『讀畫齋叢書』 請求記号 082.1-D95K
ガラス使用

盧仝月蝕詩一部一冊完全
李嘉祐詩一部一冊闕
韓君平詩一部一冊闕
王昌齡詩一部一冊闕
姚合少監詩一部二冊幾缺
李長吉詩一部一冊闕
李長吉詩一部一冊闕
溫庭筠詩一部一冊闕
陰何詩一部一冊闕

419242

李君虞詩一部一冊闕
李端詩一部一冊闕
郎士元詩一部一冊闕
鄭谷詩一部一冊闕
杜荀鶴詩一部一冊闕
方干詩一部三冊闕
鮑溶詩一部一冊完全
張祐詩一部一冊闕
塾本二冊
李山甫詩一部一冊闕

国立国会図書館　タイトル『讀畫齋叢書』 請求記号 082.1-D95K
ガラス使用

皮日休松陵集一部二冊殘缺
包佶祕監詩一部一冊闕
李紳追昔遊詩一部一冊闕
張籍司業詩一部三冊闕
李咸用推官詩一部一冊闕
白樂天諷諫集一部二冊闕
許用晦詩一部二冊闕
許用晦詩一部一冊闕
許渾詩一部一冊闕
許郢州丁卯集一部一冊闕
唐詩鼓吹一部一冊闕
唐詩鼓吹一部五冊闕
唐河岳英靈集一部二冊闕
唐衆妙集一部一冊闕
唐詩三體一部一冊闕
唐詩箇永一部一冊闕
唐詩名家一部一冊闕
唐詩極元集一部二冊闕

国立国会図書館　タイトル『讀畫齋叢書』 請求記号 082.1-D95K
ガラス使用

唐中興閒氣集一部一冊闕
唐諸賢五言古詩一部一冊闕
唐詩拾遺一部二冊闕
唐諸家詩一部五冊闕
唐諸家詩一部三冊闕
唐百家詩一部一冊闕
唐六十家詩一部四十八冊闕
唐六十家詩一部三十七冊闕
唐賢詩集一部二十八冊殘缺

唐詩一部七冊闕
唐賢金精山詩一部一冊闕
唐音一部三冊闕
唐二相單題一部一冊闕
唐漢上題襟集一部一冊完全
唐賢君山詩一部一冊闕
唐賢崑山雜詠一部二冊完全
唐賢岳陽樓詩一部一冊闕
唐賢永嘉雜詠一部三冊闕

国立国会図書館　タイトル『讀畫齋叢書』 請求記号 082.1-D95K
ガラス使用

唐宋詩翼 一部一冊闕
唐宋詩翼 一部一冊闕
唐宋百衲 一部一冊闕
唐宋名賢詩準 一部一冊闕
宋朝詩選 一部十冊闕
宋蓮社詩盟 一部一冊闕
宋麗澤詩集 一部七冊闕
蘇東坡詩集 一部六十冊殘缺
蘇東坡詩集 一部二十四冊殘缺

蘇東坡詩集 一部二十四冊殘缺
蘇東坡詩集 一部六冊闕
東坡詩 一部十冊殘缺
東坡詩 一部十冊闕
東坡詩 一部二冊完全
東坡詩 一部一冊闕
東坡詩 一部二冊完全
東坡詩 一部二冊闕
東坡古詩 一部一冊闕

国立国会図書館　タイトル『讀畫齋叢書』 請求記号 082.1-D95K
ガラス使用

東坡和陶詩一部二冊闕
東坡詩須齋批點一部二冊闕
齋疑溪塾本同
東坡詩王狀元分類一部八冊闕
蘇潁濱詩集一部五冊闕
蘇潁濱詩集一部五冊闕
王荊公詩集一部十冊完全
王荊公詩集一部二十八冊殘缺
王荊公詩集一部十九冊闕
黃山谷詩集一部十冊殘缺

黃山谷編年詩集一部十二冊闕
黃山谷詩一部十冊殘缺
黃山谷詩外集一部八冊完全
梅宛陵詩一部十冊闕
梅宛陵羣英集一部五冊闕
梅直講詩集一部一冊闕
陳后山詩一部三冊完全
劉頤菴詩一部一冊闕
劉後村詩一部五十冊殘缺

国立国会図書館　タイトル『讀畫齋叢書』 請求記号 082.1-D95K
ガラス使用

劉後村詩一部五十冊殘缺
伊川擊壤集一部三冊闕
伊川擊壤集一部五冊完全
朱韋齋集一部三冊完全
朱晦菴先生集一部一冊闕
朱文公感興詩一部一冊完全
朱文公感興詩一部一冊闕
朱文公詩集一部二冊完全
朱文公詩集一部二冊闕
蔡九峯詩集一部三冊完全
呂東萊詩集一部六冊闕
許涉齋詩集一部七冊殘缺
章簡公詩集一部二冊完全
章泉趙先生詩一部十二冊殘缺
元公玉堂詩集一部二冊完全
蘇洞冷然齋詩集一部六冊完全
會文清詩集一部五冊殘缺
洪炎西渡集一部三冊殘缺

国立国会図書館　タイトル『讀畫齋叢書』 請求記号 082.1-D95K
ガラス使用

張紫薇集 一部三冊完全
寇忠愍公巴東集 一部一冊闕
寇忠愍公集 一部一冊完全
李照西漢史詠 一部二冊闕
李宣子月谿詩 一部一冊完全
李崧菴詩集 一部三冊闕
潘逍适詩 一部一冊闕
高似孫煙雨詩 一部一冊闕
陳蒙隱詩集 一部三冊殘缺

姜特立梅山稾 一部五冊闕
沈虞卿野堂集 一部二冊完全
章甫自鳴集 一部三冊闕
陳簡齋詩集 一部三冊完全
陳簡齋詩集 一部六冊闕
黃山先生集 一部一冊闕
戴石屏詩 一部二冊闕
吳藏海居士集 一部一冊完全
張約齋南湖集 一部五冊闕

国立国会図書館 タイトル『讀畫齋叢書』 請求記号 082.1-D95K
ガラス使用

楊雲鵬陶然集 一部一冊完全
蒲心泉詩稾 一部一冊闕
王同祖學詩稾 一部一冊闕
楊信祖詩稾 一部一冊完全
姚孳桃花源記 一部二冊闕
洪适天台石橋詩選 一部一冊完全
潘紫巖蘇臺稾 一部一冊完全
謝溪堂詩集 一部一冊完全
陳晏窩梅花集句 一部三冊闕

張敬齋言志錄 一部一冊闕
謝德輿集釣臺詩 一部一冊闕
王勇新集釣臺詩 一部二冊完全
項平甫悔稾 一部三冊殘缺
項安世悔稾 一部六冊闕
趙常菴古括篇 一部一冊完全
趙宋英氣侯推蒙詩 一部一冊闕
謝幼槃竹友詩 一部一冊完全
劉克莊南岳稾 一部一冊闕

国立国会図書館 タイトル『讀畫齋叢書』 請求記号 082.1-D95K
ガラス使用

洪芻老圃集一部一冊闕
洪芻老圃集一部一冊闕
蔚藍雜稾一部一冊完全
李希聲詩集一部一冊闕
慶湖賀遺老集一部四冊闕
沈栖林集一部一冊闕
晁次膺集一部一冊闕
徐月臺玉雪詩一部二冊完全
方泉先生詩一部一冊闕

阮戶部詩一部一冊完全
塾本二冊
益齋讀易詩一部二冊闕
楊慈湖甲稾一部二冊完全
方是閒居士集一部一冊闕
蔡宗伯少陵詩正異一部一冊
劉莘老聲畫集一部二冊闕
具茨先生詩集一部一冊闕
李商老日涉園詩一部三冊闕
李商老日涉園詩一部一冊完全
塾本三冊

国立国会図書館　タイトル『讀畫齋叢書』 請求記号 082.1-D95K　ガラス使用

林無思居士詩一部一冊完全
易幼學松菊寓言一部一冊闕
陸放翁詩一部二冊完全
陸放翁詩一部一冊闕
陸放翁詩一部二十二冊完全
陸放翁劍南稾一部二十四冊殘缺
陸放翁劍南稾一部四冊完全
陸放翁劍南稾一部十九冊闕
陸放翁劍南續稾一部十冊完全
陸放翁劍南續稾一部二十冊殘缺

張子野集一部二冊闕
武夷詩集一部一冊完全
會稽掇英集一部十冊完全
會稽掇英集一部三冊完全
廬山雜著一部一冊闕
西崑酬唱一部三冊闕
西崑酬唱一部塾本一冊
卓山詩一部一冊闕
郡齋酬唱一部三冊完全
京口詩集一部三冊闕

国立国会図書館　タイトル『讀畫齋叢書』 請求記号 082.1-D95K　ガラス使用

麗澤詩集 一部四冊闕
葛東山集 一部二冊闕
詩人玉屑 一部六冊完全
詩淵 一部一冊闕
四靈詩 一部一冊闕
皇宋百家詩選 一部二十九冊闕
宋諸賢絕句詩 一部二冊闕
宋中興吟鑑 一部一冊闕
宋中州元氣集 一部十二冊殘缺

宋中興江湖集 一部十冊殘缺
宋中興江湖集 一部十五冊闕
宋中興江湖集 一部五十二冊闕
宋岳忠武王廟詩 一部一冊闕
宋季忠臣事實 一部一冊闕
宋文天祥詩 一部一冊闕
文山吟嘯集 一部一冊闕

月字號第二厨書目

皇元風雅 一部四冊殘缺 塾本二冊

国立国会図書館 タイトル『讀畫齋叢書』 請求記号 082.1-D95K
ガラス使用

皇元風雅一部三冊完全
塾本二冊
元風雅補遺一部一冊闕
元上京紀行詩一部一冊闕
元音一部一冊闕
元耶律丞相雙溪集一部十九冊殘缺
元名賢詩集一部一冊闕
劉文貞公集一部十冊完全
劉文貞公集一部七冊闕
靜修先生詩一部一冊闕
許文懿古詩一部一冊完全
鶴年先生詩一部二冊闕
鶴年先生詩一部一冊闕
道園遺稿一部三冊闕
虞邵菴詩一部一冊闕
虞邵菴詩一部一冊闕
芝亭永言集一部一冊闕
楊仲宏詩一部一冊闕
楊仲宏詩一部二冊闕

国立国会図書館　タイトル『讀畫齋叢書』 請求記号 082.1-D95K　ガラス使用

范德機詩一部一冊闕
揭曼碩集一部二冊完全
揭曼碩集一部一冊完全
揭曼碩集一部二冊完全
党學士詩集一部一冊闕
楊廉夫集一部一冊完全
顧祿詩一部一冊完全
陳剛中安南錄一部一冊完全
陳剛中安南錄一部一冊闕

陳剛中出使詩一部一冊闕
余廷心思兩軒稾一部一冊完全
薩天錫詩一部一冊闕
薩天錫詩一部一冊闕
呂濬金臺稾一部一冊闕
元中州集一部六冊殘缺
回文詩類一部一冊闕
郝經先生詩一部一冊闕
遺山詩一部三冊完全

国立国会図書館 タイトル『讀畫齋叢書』 請求記号 082.1-D95K
ガラス使用

唐齋紫霞洲詩一部三冊殘缺
滕東安詩一部六冊完全 墊本安作菴
陳愛山詩稾一部三冊完全
傅與礪詩一部一冊闕
滕元秀詩一部一冊闕
趙子昂詩一部二冊闕
長留天地間集一部一冊闕
長留天地間集一部一冊闕
玩齋吟稾一部一冊闕

玩齋先生集一部一冊闕
寓菴詩稾一部一冊闕 墊本寓齋下同
寓菴先生集一部一冊闕
袁通父靜春堂詩一部一冊闕
程積齋集一部一冊闕
馬霊菴集一部三冊完全
汪氏鳳池吟稾一部一冊闕
陳自堂存稾一部二冊闕
孤山晚稾一部一冊闕

国立国会図書館　タイトル『讀畫齋叢書』 請求記号 082.1-D95K
ガラス使用

傅西巖吟稾一部一冊闕
張思廉玉笥集一部一冊闕
朱松亭詩集一部一冊闕
吳仲孚詩一部一冊闕
漢泉曹公詩一部四冊完全
鄧大隱居士詩一部一冊闕
鄭樗菴類稾一部一冊完全
郭野齋詩稾一部一冊闕
杜東洲吟稾一部一冊闕

蒲順齋叢稾一部三冊完全
王漢章輞川集一部一冊闕
鄭氏麟溪集一部一冊完全
蔣德明廬山集一部五冊殘缺
王逢吉梧溪集一部一冊闕
珠林集一部一冊完全
陳秋巖詩一部一冊闕
周此山先生詩一部一冊完全
朱濶山集一部三冊完全

国立国会図書館　タイトル『讀畫齋叢書』 請求記号 082.1-D95K
ガラス使用

小山文集 一部四冊完全
張孟循詩集 一部一冊完全
程以文詩集 一部一冊闕
吾子行詩 一部一冊闕
黃仲寶詩 一部一冊闕
白湛淵詩 一部五冊闕
張仲實詩 一部一冊
朱慶元詩 一部一冊
陳郁藏一詩 一部一冊闕

嵩安詩集 一部一冊闕
黃叔美詩 一部一冊完全
句曲外史集 一部一冊闕
周賀詩 一部一冊闕
汪水雲詩 一部一冊闕
汪水雲詩 一部一冊闕
梁隆吉詩 一部一冊完全
陳子尚詩 一部一冊完全
宋子虛嗅囈集 一部二冊闕

国立国会図書館 タイトル『讀畫齋叢書』 請求記号 082.1-D95K
ガラス使用

呂維清集 一部一冊完全

瀘濱性情集 一部一冊完全

綠軒集 一部一冊闕

桐鄉居士徐綱集 一部一冊完全

劉羽庭詩 一部二冊闕

許圭塘倡和集 一部一冊完全

韓澗泉詩 一部五冊殘缺

劉容窗太史集 一部一冊闕

張孟兼詩 一部一冊闕

關隴行稾 一部一冊闕

澹游集 一部一冊闕

孟伯眞漫遊集 一部二冊闕

玉斗山東行斐稾 一部一冊闕

余元素南遊寓興 一部一冊闕 祕閣書目余作金

華趙二先生南征錄 一部一冊闕

中原星鳳集 一部一冊闕

中流一壺詩 一部一冊闕

王緣盤隱集 一部一冊闕

国立国会図書館 タイトル『讀畫齋叢書』 請求記号 082.1-D95K
ガラス使用

劉源集一部一冊闕
王子與徵士集一部一冊完全
王子與徵士集一部一冊完全
嚴滄浪集一部一冊闕
嚴滄浪集一部一冊闕
洪崖笑拍亭一部二冊完全
舉空集一部二冊闕
舉空集塾本一冊
仇仁父金淵集一部二冊闕
吳湯舉迂閑集一部一冊闕

韓性五雲漫稾一部一冊闕
連伯正丙子稾一部一冊闕
范石湖三英雜吟一部一冊闕英疑吳字之譌塾本同
鄭國遺風稾一部一冊闕
方蒲陽小集一部一冊闕
山翁自在吟一部一冊闕
張仲舉蛻餘集一部一冊完全
張仲舉詩一部一冊闕
陳澤雲野趣一部一冊完全

文淵閣書目卷 月字號 三三讀畫齋藏書戊

国立国会図書館　タイトル『讀畫齋叢書』 請求記号 082.1-D95K　ガラス使用

王貞白靈溪集一部一冊闕
臨漢居士詩一部一冊闕
趙瑞行天分吟一部一冊闕
蔡文瑞梅邊集一部一冊完全
許梅屋詩一部一冊闕
顧梅山集一部一冊闕
郭居敬百香詩一部一冊闕
廉侯甘棠集一部一冊完全
高九萬菊磵集一部一冊闕
丁仲容檜亭集一部四冊完全
洪潛夫杏庭稾一部一冊完全
耶律梅花十詠詩一部一冊闕
塾本十作千
丁景伯竹外吟稾一部一冊完全
西湖竹枝集一部一冊闕
張子淵詩一部一冊闕
鐵崖先生詩一部一冊闕
遺山樂府一部一冊闕
西巷樂府一部一冊闕

国立国会図書館　タイトル『讀畫齋叢書』 請求記号 082.1-D95K
ガラス使用

風雅翼 一部四冊闕
陸厚幼壯俚語 一部一冊闕
汪濟飯牛稾 一部一冊闕
陳允平蜩鳴集 一部一冊闕
周公謹蠟屐集 一部二冊完全
雜編詩 一部二冊闕
大明詩選 一部二冊闕
大明玉府天谷吟 一部一冊完全
陳衆仲詩 一部一冊闕

危太樸詩 一部一冊闕
張翠屏詩 一部一冊闕
劉職方詩 一部一冊完全
桂隱遺稾 一部一冊闕
劉孟藻自怡集 一部一冊闕
劉彥昺詩集 一部一冊完全
劉彥昺詩集 一部一冊闕
晏璧七十二泉詩 一部一冊闕
李宗表草閣集 一部一冊闕

国立国会図書館 タイトル『讀畫齋叢書』 請求記号 082.1-D95K
ガラス使用

宋太史蘿山吟 一部一冊闕
周巽泉性情集 一部一冊完全
王友行詩 一部一冊完全
劉尚賓集 一部一冊闕
王敏龍門稾 一部一冊完全
藍靜之詩集 一部一冊完全
金雪崖先生集 一部一冊完全
王子讓滄海遺珠稾 一部一冊闕
李照夢墨稾 一部一冊闕

張仲達江湖吟嘯集 一部一冊完全
石光霽樗散集 一部一冊完全
邵氏中中子詩集 一部一冊闕
康和齋詩集 一部一冊闕
吳吾吾類稾 一部一冊完全
江陵百詠詩 一部一冊闕
韓山人詩 一部一冊闕
高季廸缶鳴集 一部一冊完全
江雨軒詩集 一部一冊闕

国立国会図書館 タイトル『讀畫齋叢書』 請求記号 082.1-D95K
ガラス使用

張青山居山集 一部一冊闕
百題詩 一部一冊闕
龔資遠泮宮稾 一部一冊完全
何孟舒咏物詩 一部一冊闕
王達善梅花詩 一部一冊闕
秋聲書屋詩 一部一冊闕
吳先生外集 一部一冊
片雲山人小稾 一部一冊完全
石雲瘦稾 一部一冊闕

吟嘯續集 一部一冊闕
童中州和陶集 一部一冊闕
元先生長短句 一部一冊闕
淮海居士長短句 一部一冊闕
稼軒長短句 一部一冊闕
顏鮑詩評 一部一冊闕
李巖詩辨 一部一冊闕
唐詩品 一部一冊闕
鍾氏詩品 一部一冊闕

国立国会図書館 タイトル『讀畫齋叢書』 請求記号 082.1-D95K
ガラス使用

童蒙詩訓 一部一冊闕
全唐詩話 一部一冊闕
南北朝詩話 一部一冊闕
溫公詩話 一部一冊闕
六一詩話 一部一冊闕
東萊紫微詩話 一部一冊闕
後山詩話 一部一冊闕
珊瑚詩話 一部九冊完全
竹莊詩話 一部一冊闕

詩話總龜 一部六冊闕
吳環溪詩話 一部一冊闕
詩話集錄 一部一冊闕
葉先生詩話 一部一冊完全
碧溪詩話 一部二冊完全
庚溪詩話 一部一冊闕
彥周詩話 一部一冊闕
珊瑚鈎詩話 一部一冊闕
劉先生詩話 一部一冊闕

国立国会図書館 タイトル『讀畫齋叢書』 請求記号 082.1-D95K
ガラス使用

貢父詩話 一部一冊闕
趙威伯詩話 一部二冊闕
艇齋詩話 一部一冊闕
清林詩話 一部一冊闕
容齋詩話 一部一冊闕
竹坡詩話 一部一冊闕
歲寒堂詩話 一部一冊闕
北山詩話 一部一冊闕
續詩話 一部一冊闕

因詩錄 一部一冊闕
詩律武庫 一部一冊闕
復齋聞記 一部二冊闕
邱氏雙貞詩 一部一冊闕
花蕋夫人詩 一部一冊闕
蕙畝拾英集 一部一冊闕
朱淑貞詩集 一部一冊闕
朱淑貞詩集 一部一冊闕
瑤池集 一部一冊闕

国立国会図書館 タイトル『讀畫齋叢書』 請求記号 082.1-D95K
ガラス使用

洞霄詩集一部四冊闕
洞天留題詩一部四冊闕
霞外詩一部四冊闕
長眞子水雲集一部一冊闕
張伯雨師友集一部一冊完全
竹林清風集一部一冊
支離子詩一部一冊闕
支離子詩一部一冊完全
王道士江海吟稾一部六冊完全

唐高僧詩一部一冊闕
唐宋高僧集一部一冊闕
宋僧瀟山集一部一冊闕
僧蒲衣集一部一冊闕
僧谷響集一部一冊闕
僧魯山集一部一冊闕
僧雪窗集一部一冊闕
僧蘭雪軒集一部一冊闕
僧盤谷遊山集一部二冊闕

国立国会図書館　タイトル『讀畫齋叢書』 請求記号 082.1-D95K
ガラス使用

僧夢觀集 一部一冊完全
僧全室稾 一部一冊完全
僧竹窻小稾 一部一冊完全
非空上人集 一部一冊闕
泐季潭集 一部一冊闕
袁尚志古樂府 一部一冊闕
樂府新聲 一部一冊闕
樂府廣題 一部一冊闕
柳公樂章 一部一冊闕

靜軒樂府 一部一冊
樂府聯珠 一部一冊
澗泉詩餘 一部一冊完全
續東几詩餘 一部一冊完全
草堂詩餘 一部一冊闕
諸家詩詞 一部五冊闕
辛稼軒詞 一部二冊
辛稼軒詞 一部三冊闕
辛稼軒詞 一部四冊完全

国立国会図書館 タイトル『讀畫齋叢書』 請求記号 082.1-D95K
ガラス使用

辛稼軒詞一部四冊
滕玉霄詞一部六冊闕
須溪詞一部二冊完全
寶氏聯珠一部一冊完全
詞林藻鑑一部一冊闕
琴趣外篇一部一冊闕
樂府品題一部一冊闕
簡齋詞一部一冊闕
梅苑詞一部一冊闕

煙波漁隱詞一部六冊闕
諸家燕宴詞一部三十冊
陽春白雪一部一冊
戲曲大全一部一冊闕
風月錦囊一部一冊闕
笑苑千金一部一冊闕
選唱賺詞一部一冊闕
十英曲會一部二冊闕
白石道人歌曲一部一冊完全

国立国会図書館　タイトル『讀畫齋叢書』 請求記号 082.1-D95K　ガラス使用

清江漁譜一部一冊闕
新詞小說一部一冊闕
名賢珠玉集一部一冊闕
綠窗談藪一部一冊闕
東嘉韞玉傳奇一部一冊闕
黃三岳西川泛錦一部一冊闕
煙粉靈怪一部一冊闕
塾本注月字五百六十八號

盈字號第一廚書目

類書

冊府元龜一部二百五十冊殘缺
冊府元龜一部一百五十冊殘缺
太平御覽一部一百三十冊殘缺
太平御覽一部一百冊殘缺
文獻通考一部一百二十冊殘缺
文獻通考一部一百二十二冊殘缺

国立国会図書館　タイトル『讀畫齋叢書』 請求記号 082.1-D95K
ガラス使用

文獻通考 一部四十一冊殘缺
文獻通考 一部一百四冊殘缺
文獻通考 一部一百冊完全

盈字號第二厨書目

文獻通考 一部八十冊闕
通志 一部一百七十冊殘缺
通志 一部一百六十八冊完全
通志 一部一百五十八冊闕
通志略 一部四十九冊殘缺
通志略 一部二十八冊闕
白氏六帖 一部六冊闕
白氏六帖 一部五冊闕
白氏六帖 一部四十冊闕
孔氏六帖 一部十冊闕
楊氏六帖 一部五冊闕
項氏家說 一部六冊闕
黃氏日抄 一部五十冊殘缺
黃氏日抄 一部四十九冊殘缺

国立国会図書館 タイトル『讀畫齋叢書』 請求記号 082.1-D95K
ガラス使用

盈字號第三廚書目

元朝經世大典一部七百八十一冊闕
經世大典纂錄一部一冊闕
帝王經世圖譜一部六冊完全
類要一部一百六冊闕
明善編一部四冊完全

盈字號第四廚書目

玉海一部一百二十冊完全
玉海一部一百二十冊殘缺

玉海一部一百二十冊殘缺
玉海一部一百二十冊殘缺
玉海一部一百五十冊完全
畫一元龜一部十八冊闕
畫一元龜一部十三冊闕
致知編一部七冊闕
藝文類聚一部二十冊殘缺
藝文類聚一部二十冊殘缺
藝文類聚一部二十冊殘缺
讀書志一部二十六冊殘缺

国立国会図書館　タイトル『讀畫齋叢書』 請求記号 082.1-D95K
ガラス使用

讀書志一部八冊完全
習學記言一部六冊殘缺
羣書備覽一部三十二冊闕
羣書一覽一部十冊闕
數類一部四十一冊殘缺
萬英會元一部五冊闕
太平總類一部一百冊闕
集言一部八冊闕
書紋指南一部十冊殘缺

通典一部一百冊殘缺
通典一部四十一冊完全
通典一部三十五冊完全
通典一部四十冊完全
通典一部四十冊殘缺
通典一部十冊殘缺
杜氏通典一部四冊闕
書林事類一部三十一冊殘缺
金玉新書一部十二冊闕

国立国会図書館　タイトル『讀畫齋叢書』 請求記号 082.1-D95K
ガラス使用

盈字號第五厨書目

宋朝類書　一部十冊闕

宋朝類苑　一部八冊殘缺

宋朝類苑　一部六冊闕

修文御覽　一部四十五冊闕

事類合璧　一部九十冊殘缺

事類合璧　一部九十冊殘缺

兼金合璧　一部三十冊闕

事文類聚　一部六十冊殘缺

事文類聚　一部三十冊殘缺

事文類聚　一部三十五冊殘缺

事文類聚　一部二十八冊殘缺

事文類聚　一部九十冊殘缺

事類備要　一部五冊闕

事類備要　一部二十六冊闕

事類備要　一部二十六冊闕

晏元獻公類要　一部二十五冊殘缺

晏元獻公類要　一部三十冊殘缺

国立国会図書館　タイトル『讀畫齋叢書』　請求記号 082.1-D95K　ガラス使用

建章錄 一部十四冊闕
八詩六帖 一部五冊闕
類說 一部二十一冊殘缺
類說 一部七冊殘缺
玉府 一部九冊闕
記纂淵海 一部十二冊闕
記纂淵海 一部三十九冊闕
集事淵海 一部五十闕
北堂書鈔 一部七冊闕
山堂考索 一部二十一冊殘缺
事文小編 一部四冊闕
萬卷菁華 一部五冊闕
羣書備檢 一部三冊殘缺
羣書備類 一部一冊闕
羣書引論 一部八冊闕
羣書類句 一部十冊闕
祕府書林 一部四冊闕
學林 一部十冊闕

国立国会図書館　タイトル『讀畫齋叢書』 請求記号 082.1-D95K
ガラス使用

聲律會元 一部十冊闕
分門字苑 一部五冊闕
敏求機要 一部五冊闕
敏求機要 一部四冊完全
困學紀聞 一部三冊殘缺
自警編 一部七冊完全
自警編 一部五冊完全
自警編 一部五冊完全
自警編 一部六冊完全
自警編 一部五冊完全
自警編 一部五冊闕
故事備要 一部四冊闕
故事合璧 一部二冊闕
故事合璧 一部二冊闕
分門故事 一部四冊闕
坦明故事 一部一冊闕
萬花谷 一部四十冊完全
萬花谷 一部三十冊完全

国立国会図書館 タイトル『讀畫齋叢書』 請求記号 082.1-D95K
ガラス使用

萬花谷 一部三十冊完全
詞學題苑 一部十冊闕
格物類編 一部三冊闕
六藝綱目 一部二冊殘缺
經史百家制度 一部三冊闕
劉抑之經學足用 一部六冊闕
經學會元 一部十六冊闕
文史括要 一部三冊闕
書錄解題 一部七冊闕

分聲類說 一部一冊闕
朝野類要 一部一冊闕
攷古集 一部一冊闕
攷古編 一部二冊完全
翰墨全書 一部十九冊闕
翰墨新書 一部二十五冊闕
翰墨新書 一部三冊闕
翰墨新書 一部十六冊闕
翰墨新書 一部十二冊闕

国立国会図書館　タイトル『讀畫齋叢書』 請求記号 082.1-D95K　ガラス使用

班固白虎通一部三冊闕
班固白虎通一部三冊完全
趙明誠金石錄一部六冊闕
趙明誠金石錄一部六冊殘缺
禁扁一部一冊闕
百衲錦一部一冊闕
鄭師中獨善兼善書一部二冊闕
劉清之戒子通錄一部一冊闕
劉清之戒子通錄一部二冊闕

師誨一部三冊完全
善俗十書一部四冊闕

盈字號第六廚書目

博古圖一部三十冊完全
博古圖一部三十冊完全
博古圖一部二十八冊殘缺
考古圖一部十五冊闕
考古圖一部六冊完全
考古圖一部三冊闕

国立国会図書館　タイトル『讀畫齋叢書』 請求記号 082.1-D95K
ガラス使用

考古圖 一部三冊闕
瑣碎錄 一部六冊闕
海錄碎事 一部十五冊殘缺
海錄碎事 一部十五冊殘缺
博聞錄 一部五冊闕
大事記通釋 一部一冊闕
大事記通釋 一部一冊闕
唐語林 一部三冊闕
唐語林 一部三冊闕

羣書備數 一部一冊闕
羣書備要 一部一冊闕
紺珠集 一部一冊闕
小學紺珠 一部二冊闕
儒家備要 一部一冊闕
大學碎金 一部一冊闕
通用碎金 一部二冊闕
世說新語 一部三冊完全
世說新語 一部三冊殘缺

国立国会図書館　タイトル『讀畫齋叢書』 請求記号 082.1-D95K　ガラス使用

世說新語 一部三冊闕
世說新語 一部二冊闕
續世說 一部六冊闕
內翰談苑 一部一冊闕
鄭氏談綺 一部一冊闕
記室新書 一部一冊闕
類林雜說 一部二冊闕
武庫琅函 一部一冊闕
閨閣類編 一部一冊闕

婚姻備用 一部二冊闕
志書分紀 一部二冊闕
故事金璧 一部一冊闕
六藝類要 一部二冊完全
文史聯珠 一部四冊闕
韻語陽秋 一部四冊殘缺
房融好還集 一部二冊闕
廣益集聚寶論 一部二冊闕
崇文總目 一部二冊完全

国立国会図書館　タイトル『讀畫齋叢書』 請求記号 082.1-D95K
ガラス使用

四庫闕書錄一部二冊完全
張光祖言行龜鑑一部三冊完全
吳宏典刑錄一部四冊闕
史總類一部二冊闕
事林廣記一部四冊闕
事林廣記一部七冊闕
事林廣記一部四冊闕
詞學題海一部十冊闕
書林廣記一部一冊闕
居家必用一部五冊闕
居家必用一部二冊闕
太平廣記一部五十一冊闕
萬啟類編一部一冊闕
藝文志考一部二冊闕
藝文志考一部三冊闕
藝文志考一部四冊闕
經子法語一部三冊闕
經子法語一部二冊闕

国立国会図書館　タイトル『讀畫齋叢書』 請求記号 082.1-D95K
ガラス使用

全芳備祖 一部八冊闕
全芳備祖 一部八冊闕
夷堅志 一部十八冊殘缺
夷堅志 一部十二冊闕
夷堅志 一部十二冊闕
夷堅志 一部十二冊闕
珍珠囊 一部四冊闕
詩苑叢珠 一部六冊闕
詩學集成 一部五冊闕
詩學大成 一部五冊闕
詩學大成 一部八冊闕
詩學大成 一部四冊闕
詩學大成 一部七冊闕
詩學大成 一部四冊闕
啟劄淵海 一部二十一冊闕
啟劄青錢 一部四冊闕
啟劄天機錦 一部五冊闕
啟劄雲錦囊 一部十冊闕

国立国会図書館　タイトル『讀畫齋叢書』 請求記号 082.1-D95K　ガラス使用

尺牘法言 一部一冊闕
尺牘法言 一部一冊闕
尺牘筌蹄 一部一冊闕
尺牘筌蹄 一部一冊闕
手簡捷徑 一部一冊闕
中州啟劄 一部一冊闕
忘筌書 一部二冊闕
仕學規範 一部五冊殘缺
仕學規範 一部五冊殘缺

李端叔三昧集 一部一冊闕
四六矜式 一部一冊闕
百川學海 一部二十一冊闕
四六錦繡 一部一冊闕
李梅亭四六 一部八冊完全
李梅亭四六標準 一部三冊闕
李橘山四六 一部三冊闕
集英四六 一部二冊闕
集英四六 一部二冊闕

国立国会図書館　タイトル『讀畫齋叢書』 請求記号 082.1-D95K　ガラス使用

古今類事　一部三冊闕
類對事苑　一部六冊闕
事類旁通　一部一冊完全
六藝珍觴　一部一冊闕
事偶韻語　一部一冊闕
啟蒙宏綱　一部二冊完全
賦學捷法　一部一冊闕
賦學訓蒙　一部一冊闕
幼學須知　一部一冊闕
詩對賽大成　一部二冊闕
對屬指蒙　一部一冊闕
聲律發蒙　一部一冊闕
名物蒙求　一部一冊闕
名物蒙求　一部一冊闕
歷代蒙求　一部一冊完全
三字蒙求　一部一冊闕
正蒙四書　一部一冊闕
蒙求增註　一部一冊闕

国立国会図書館　タイトル『讀畫齋叢書』 請求記号 082.1-D95K　ガラス使用

賡韻小說蒙求 一部三冊闕
五典毓蒙 一部一冊闕
宋舒津蒙求 一部一冊闕
續蒙求 一部一冊完全
和李翰林蒙求 一部一冊闕
小四書 一部一冊闕
故事題辭 一部一冊闕
對相識字 一部一冊闕
幼學日誦格言 一部二冊闕

敘古千文 一部一冊完全
千文句解 一部一冊闕
釋文三註 一部一冊闕
釋文三註 一部一冊闕

文淵閣書目卷十一

国立国会図書館 タイトル『讀畫齋叢書』 請求記号 082.1-D95K
ガラス使用

文淵閣書目卷十二

昃字號第一厨書目

韻書

鐘鼎篆韻 一部一冊闕

集古韻 一部一冊闕

復古編 一部二冊闕

漢隸字原 一部六冊闕

漢隸分韻 一部二冊闕

漢隸分韻 一部一冊闕

国立国会図書館 タイトル『讀畫齋叢書』 請求記号 082.1-D95K
ガラス使用

隸韻 一部一冊闕

隸韻 一部一冊闕

隸釋 一部二冊殘缺

隸釋 一部十冊完全

隸釋 一部八冊闕 塾本一冊

隸分辨 一部一冊闕

隸續 一部二冊殘缺

隸疑韻寶 一部一冊闕

古文韻選 一部 冊闕

說文字原 一部一冊闕

說文字原 一部一冊闕

許氏說文 一部六冊闕

許氏說文 一部五冊闕

說文續釋 一部二冊闕

字通 一部一冊殘缺

兩漢字統 一部一冊闕

兩漢字類 一部一冊闕

班馬字類 一部二冊殘缺

国立国会図書館 タイトル『讀畫齋叢書』 請求記号 082.1-D95K
ガラス使用

班馬字類 一部二冊殘缺
六書故 一部二十冊完全
六書故 一部二十一冊殘缺
六書故 一部二十一冊殘缺
六書故 一部二十一冊闕
六書正譌 一部二冊闕
六書正譌 一部一冊闕
六書統 一部十冊闕
六書統源原 一部十三冊殘缺
六書統 一部二十一冊闕
六書類釋 一部四冊闕
六書類釋 一部十五冊闕
六書略 一部二冊闕
六書本義 一部一冊闕
書學正韻 一部三十五冊闕
書學正韻 一部三十六冊完全
洪武正韻 一部五冊闕

国立国会図書館　タイトル『讀畫齋叢書』 請求記号 082.1-D95K　ガラス使用

洪武正韻 一部五冊闕
洪武正韻 一部五冊闕
洪武正韻 一部一冊闕
洪武正韻 一部五冊闕
洪武正韻 一部八冊闕
洪武正韻 一部四冊闕
洪武正韻 一部八冊闕
韻會定正 一部二冊闕
韻會定正 一部二冊完全
韻會定正字切 一部一冊闕
添補改正韻書 一部八冊闕
禮部韻 一部一冊闕
禮部韻 一部五冊闕
禮部韻略 一部二冊闕
禮部韻略 一部五冊完全
禮部韻略 一部二冊闕
禮部韻略 一部五冊完全
禮部韻略 一部五冊完全

国立国会図書館　タイトル『讀畫齋叢書』 請求記号 082.1-D95K　ガラス使用

禮部韻略一部五冊闕
禮部韻略一部五冊闕
廣韻一部二冊闕
廣韻一部一冊闕
廣韻一部一冊闕
廣韻一部一冊闕
廣韻一部一冊闕
廣韻一部三冊闕

廣韻一部五冊闕
廣韻一部五冊闕
玉篇一部一冊闕
玉篇一部五冊闕
玉篇一部二冊殘缺
玉篇一部三冊闕
玉篇一部二冊完全
玉篇一部二冊闕
禮部玉篇一部一冊闕

国立国会図書館　タイトル『讀畫齋叢書』 請求記号 082.1-D95K
ガラス使用

韻府羣玉 一部十冊関
韻府羣玉 一部五冊関
韻府羣玉 一部五冊関
韻府羣玉 一部十冊関
韻府羣玉 一部十冊関
韻府羣玉 一部五冊関
韻會舉要 一部十二冊関
韻會舉要 一部六冊関
韻會舉要 一部十二冊殘缺

韻會舉要 一部五冊関
韻會舉要 一部五冊関
韻會舉要 一部十冊関
韻會舉要 一部五冊関
五音集韻 一部二冊関
五音集韻 一部五冊完全
五音集韻 一部五冊完全
五音集韻 一部十冊完全
五音集韻 一部二冊関

国立国会図書館 タイトル『讀畫齋叢書』 請求記号 082.1-D95K
ガラス使用

五音集韻一部十五冊闕
韻府輯略一部一冊闕
五音類聚一部五冊完全
五音韻譜一部七冊闕
五音篇海一部三冊闕
五音篇海一部八冊闕
五音篇海一部十五冊闕
字原韻略一部二冊闕
紫雲韻一部四冊闕

押韻釋疑一部五冊完全
押韻集成一部三冊闕
丁度集韻一部五冊殘缺
聲音文字通一部十二冊闕
集韻淵藪一部五十冊闕
回溪史韻一部二十冊殘缺
回溪史韻一部二十五冊闕
字濫博義一部十四冊完全
類篇一部四十三冊完全

国立国会図書館　タイトル『讀畫齋叢書』 請求記号 082.1-D95K　ガラス使用

大定重校類篇一部十五冊完全
文選韻粹一部十冊闕
詩宗集韻一部七冊闕
詩韻一部二冊闕
押韻淵海一部十冊闕
精明韻一部一冊闕
總韻一部一冊闕
正字韻綱一部五冊完全
學書韻總一部四冊闕

正始之音一部二冊闕
書同文一部一冊闕
字鑑一部一冊闕
韻補一部二冊闕
韻圖一部一冊闕
韻目一部一冊闕
韻寶一部一冊闕
韻字一部一冊闕
韻譜一部二冊闕

国立国会図書館　タイトル『讀畫齋叢書』 請求記号 082.1-D95K　ガラス使用

韻譜一部二冊闕
韻譜一部二冊闕
韻譜一部二冊闕
韻譜一部二冊闕
韻譜一部二冊闕
廣千祿字書一部五冊闕
瓊林雅韻一部一冊闕
十書直音一部一冊闕
蒙古書韻一部一冊闕

草韻一部四冊闕
草韻一部二冊闕
草書韻略一部五冊完全
草書集韻一部二冊闕
高宗草韻一部一冊闕
草書集韻一部一冊闕
切韻心鑑一部一冊闕
禮部韻切一部一冊闕
四聲等字一部一冊闕

国立国会図書館　タイトル『讀畫齋叢書』 請求記号 082.1-D95K　ガラス使用

切韻指南 一部一冊闕
切韻法 一部一冊闕
切韻指掌圖 一部一冊闕
切韻指掌圖 一部一冊闕
切韻指掌圖 一部一冊闕
切韻指掌圖 一部一冊闕
切韻指掌圖 一部一冊闕
五音切韻法 一部一冊闕
切字佩觿錄 一部一冊闕

姓氏

混一姓氏志 一部五冊殘缺
氏族言行類稾 一部十六冊殘缺
氏族大全 一部二冊闕
氏族大全 一部四冊闕
姓氏瑤華 一部三冊殘缺
元和姓纂 一部四冊闕
古今姓氏辨證 一部八冊闕
古今同姓名錄 一部一冊殘缺

国立国会図書館 タイトル『讀畫齋叢書』 請求記号 082.1-D95K
ガラス使用

古今同姓名續錄一部一冊闕
世說敘錄一部一冊闕
千家姓一部一冊闕
孔氏族譜一部一冊闕
姓氏急就一部三冊殘缺
氏族類纂一部十冊殘缺
安成周氏家譜一部二冊闕
章氏家乘一部一冊闕
董氏家傳一部三冊完全

国立国会図書館　タイトル『讀畫齋叢書』 請求記号 082.1-D95K　ガラス使用

国立国会図書館　タイトル『讀畫齋叢書』 請求記号 082.1-D95K

ガラス使用

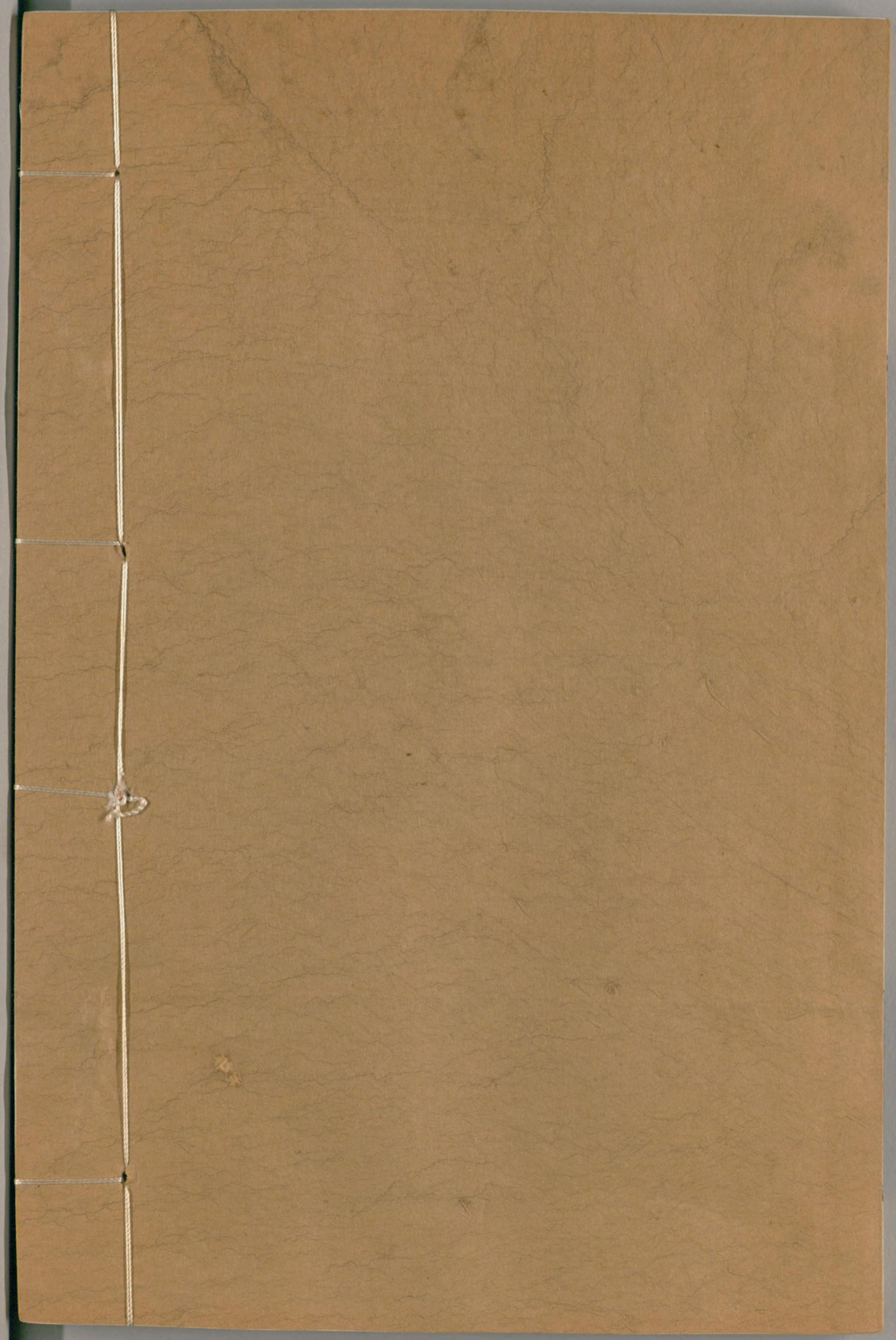

国立国会図書館　タイトル『讀畫齋叢書』 請求記号 082.1-D95K

ガラス使用