

一 身體教育ハ獨リ體操ノミニ依著スヘカラス宜ク常ニ校舍ヲ清潔ニシ光線溫度ノ適宜及大氣ノ流通ニ留意シ又生徒ノ健康ヲ害スヘキ癖習ニ汚染スル等ヲ豫防シ以テ之ニ從事スヘシ

一 鄙吝ノ心志陋劣ノ思想ノ懷クヘカラサルハ人々皆然リト雖モ特ニ教員タル者ハ自己ノ心上ニ於テ最モ謹テ之ヲ除去セサルヘカラス蓋シ幼童ノ智徳ヲ養成シ身體ヲ發育スルノ重任ニ膺リ以テ世ノ福祉ヲ増進スルノ實效ヲ奏スルハ固ヨリ鄙吝陋劣ニシテ偷安貪利ヲ事トスル徒ノ敢テ能クスヘキ所ニアラサレハナリ

一 學校管理上ニ缺クヘカラサル快活ノ氣象ハ心神萎靡セル人ノ能ク具有スヘキ所ニアラス又生徒教授上ニ缺クヘカラサル許多ノ勞力ハ身體孱弱ナル者ノ能ク寧耐スヘキ所ニアラス是故ニ教員タル者ハ宜ク特ニ起居飲食等ノ常度ヲ守リ散鬱及運動等ノ良規ニ循テ其身心ノ健康ヲ保全シ以テ其ノ職務ヲ盡スノ地ヲ做サンコトヲ務ムヘシ

一 教員タル者ハ唯小學校教則中ニ掲クル所ノ學科ニ通スルノミヲ以テ足レリトセス博ク教則外ノ學科ニ涉ランコトヲ要ス苟モ此ノ如クナラサレハ忽チ教授上ニ破綻ヲ生シテ生徒ノ信憑ヲ失ヒ遂ニ其身ヲ學校ノ上ニ置ク能ハサルニ至ルヤ必セリ

一 教員タル者ハ常ニ整然タル秩序ニ由リ學識ヲ廣メ以テ其心志ヲ練磨センコトヲ務ムヘシ否ラサレハ決シテ教授ノ實効ヲ奏スル根柢ヲ立ツル能ハス蓋シ我カ練磨セサルノ心志ヲ以テ能ク他人ノ心志ヲ練磨シ得ルモノハ未タ曾テ之アラサルナリ

一 師範學校等ニ於テ管テ學習セシ所ノ教育法ハ概ネ其一様子タルニ過キササルモノナリ故ニ教員タル者ハ徒ニ之ヲ踏襲スルヲ以テ足レリトセス宜ク常ニ自ラ其得失利病ヲ考究取捨シ以テ之ヲ活用セシコトヲ務ムヘシ

一人ノ心神及身體ノ組織作用ニ至テハ教員タル者最モ深ク意ヲ留メ講究ト經驗トニ由テ其原理實際ニ精通センコトヲ要スヘシ否ラサレハ假令汝汝々トシテ教育ニ從事スルモ遂ニ臆度妄作ノ弊ヲ免ル、コト能ハサルナリ

一 學校管理ノ事ハ之ヲ教授ノ事業ニ比スレハ更ニ困難ナリトス故ニ教員タルモノハ常ニ人情世態ヲ審ニシ通義公道ヲ辨シ且事ヲ處スルノ方法務ヲ理スルノ順序等ヲ諳練セサルヘカラス

一 校則ハ校内ノ秩序ヲ整肅ナラシムルニ止ラス兼テ生徒ノ德誼ヲ勸誘スルノ要具タリ故ニ教員タル者ハ能ク此旨趣ヲ體認シ以テ之ヲ執行セサルヘカス

一 熟練懇切罷勉ノ三者ハ亦教育上ニ缺クヘカラサルノ美事タリ故ニ教員タル者能ク此三者ヲ具備シテ其事ニ從フトキハ獨リ教授ノ實効ヲ奏スルヲ得ヘキノミナラス又生徒ヲシテ不知不識此等ノ美事ニ感化シ習慣自然ノ如クナラシムルニ至ルヘシ

一 學校ヲ統率スルハ殊ニ剛毅、忍耐、威重、懇誠、勉勵等ノ諸徳ニ由ルヘシ蓋シ剛毅ニアラサレハ難ニ勝ル能ハス忍耐ニアラサレハ久ヲ持スル能ハス威重ニアラサレハ人ヲ服スル能ハス懇誠ニアラサレハ衆ヲ懷ル能ハス勉勵ニアラサレハ事ヲ成ス能ハス

一 生徒若シ黨派ヲ生シ爭論ヲ發スル等ノ事アラハ之ヲ處置スル極メテ穩當詳密ニシテ偏頗ノ弊ナク苛刻ノ失ナカラシムル要ス故ニ教員タル者ハ常ニ寬厚ノ量ヲ養ヒ中正ノ見ヲ持シ就中政治及宗教上ニ涉リ執拗矯激ノ言論ヲナス等ノコトアルヘカラス

一人トシテ善良ノ性行ヲ有スヘキハ言ヲ俟タスト雖モ教員タル者ニ至テハ最モ善良ノ性行ヲ有セサルヘカラス否ラサルトキハ獨リ幼童ノ德性ヲ涵養シ善行ヲ誘掖スルコト能ハサルノミナラズ却テ其天賦ヲ戕賊スルニ至ルヘシ蓋シ幼童ノ中心タル至虛至冲ニシテ外物ノ爲ニ感染セラル、コト極

メテ銳敏ナレハナリ... 一 教員タル者ノ品行ヲ尙クシ學識ヲ廣メ經驗ヲ積ムヘキハ亦其職業ニ對シテ盡スヘキノ務ト謂フヘシ蓋シ品行ヲ尙クスルハ其職業ノ品位ヲ貴クスル所以ニシテ學識ヲ廣メ經驗ヲ積ムハ其職業ノ光澤ヲ増ス所以ナリ

○小學校教員私宅教授及贈遺受領者ニ關スル取締方

明治二十八年四月廿七日  
文部大臣訓令

小學校教員私宅ニ於テ教授時間外ニ其生徒ヲ教授スルトキハ生徒心身ノ發達ヲ害スルノミナラス徒ラニ教授ノ標準ヲ高メ生徒管理上偏愛ノ嫌疑ヲ受クルニ至リ且教授ノ準備ヲ妨クルコト尠カラサルヘシ又教員小使等ニ於テ生徒若ハ父兄ノ贈遺ヲ受クルカ如キハ是亦生徒間ノ感情ヲ害シ一般就學ノ妨ト爲ル等教育上弊害尠カラヌ候條特ニ公立小學校ニ在テハ注意ヲ加ヘ嚴重ノ取締ヲ爲スヘシ

○小學校教員私宅教授取締方ノ件

明治二十八年五月十四日  
大分縣訓令第十一號

一 小學校教員私宅ニ於テ教授時間外ニ其生徒ヲ教授スルトキハ生徒心身ノ發達ヲ害スルノミナラス徒ラニ教授ノ標準ヲ高メ生徒管理上偏愛ノ嫌疑ヲ受クルニ至リ且教授ノ準備ヲ妨クルコト尠カラサルヘシ又教員小使等ニ於テ生徒若クハ父兄ノ贈遺ヲ受クルカ如キハ是レ亦生徒間ノ感情ヲ害シ一般就學ノ妨トナル等教育上弊害尠カラヌ候條取締方注意スヘシ

○市町村立小學校長及教員名稱及待遇

明治二十四年十一月十六日  
勅令第二百十八號

第一條 市町村立小學校長及教員ノ名稱左ノ如シ  
一 小學校長 小學校ノ本村五名以上ノ小學校長ニシテ市町村立小學校長ニシテ  
二 訓 導 小學校ノ正教員タル者ノ名稱トス  
三 准訓導 小學校ノ准教員タル者ノ名稱トス  
第二條 市町村立小學校長及正教員ハ判任文官ト同一ノ待遇ヲ受ク但シ小學校長ニシテ現ニ本務月俸五十圓以上ヲ受ケ二十年以上小學校正教員ノ職ニ在リ功勞著シキ者ハ道府縣各三人ヲ限リ奏任文官ト同一ノ待遇ト爲スコトヲ得

○小學校教員待遇ニ關スル件

明治四十四年十一月二日  
文部大臣訓令

令般勅令第二百七十三號ヲ以テ小學校長及教員名稱待遇中ニ改正ヲ加ヘラレ市町村立小學校長ニシテ

功勞顯著ナル者ニハ奏任文官ト同一ノ待遇ヲ賜フコト、ナレリ是レ小學校教員ノ任務極メテ重大ナルニ願ミ特ニ優遇ノ意ヲ明ニセラレタルニ外ナラス地方長官ハ宜シク小學校長及教員ヲシテ勅令改正ノ趣旨ヲ体シ一層奮勵シテ其ノ本分ヲ盡シ以テ小學教育ノ實績ヲ舉ケンコトヲ期セシメラルヘシ右訓令ス

○小學校教員待遇ニ關スル件 明治四十四年十二月八日 訓令第五九二二號

(明治四十四年十一月二日文部大臣訓令ノ趣旨ヲ傳達シタルモノニシテ殆ント同文ニ付省略ス)

郡役所 市立小學校

○小學校ノ本科正教員タルヘキ資格ヲ有スル市町村立幼稚園長

及保母ノ待遇ニ關スル件 明治四十二年十二月九日 勅令第三百三十五號

小學校ノ本科正教員タルヘキ資格ヲ有スル市町村立幼稚園長及保母ハ判任文官ト同一ノ待遇ヲ受ク

○小學校教員服制 明治四十年六月十日 大分縣訓令第十七號

郡 役 所  
町 村 役 場  
町 村 立 小 學 校

小學校男教員服制

第一條 小學校男教員ハ執務上左記ノ制服ヲ着用スヘシ

帽子 (別紙第一圖)

形狀 海軍帽形

地質 羅紗

色 黒

但夏季ハ白布ヲ覆フヘシ

徽章 金色二段櫻花紋 黒蛇腹二條線

上衣 (別紙第二圖)

形狀 詰襟背廣形

地質 適宜

色 黒若クハ紺

但夏季ハ白色ヲ用フルコトヲ得

釦 服地ト同色ノモノ

袴

形狀 普通

地質 上衣ニ同シ

色 上衣ニ同シ

但夏季ハ半白ヲ用フルコトヲ得

卸 上衣ニ同シ

第二條 制服ハ就任ノ日ヨリ六ヶ月間ハ之ヲ着用セサルコトヲ得

第三條 病氣其他已ヲ得サル場合ニ限り制服ヲ着用セサルコトヲ得但シ此ノ場合ハ其事情ヲ具シテ學  
校長ニ届出ツヘシ

第四條 代用教員ハ普通ノ洋服ヲ着用スルコトヲ得但シ病氣其他已ヲ得サル場合ハ前條ノ規程ヲ準用  
ス

附 則

本令施行ノ際現ニ使用ノ服ハ明治四十一年五月三十一日迄之ヲ着用スルコトヲ得  
明治三十一年六月大分縣訓令第三十三號ハ之ヲ廢止ス

第一圖



第二圖

面 前

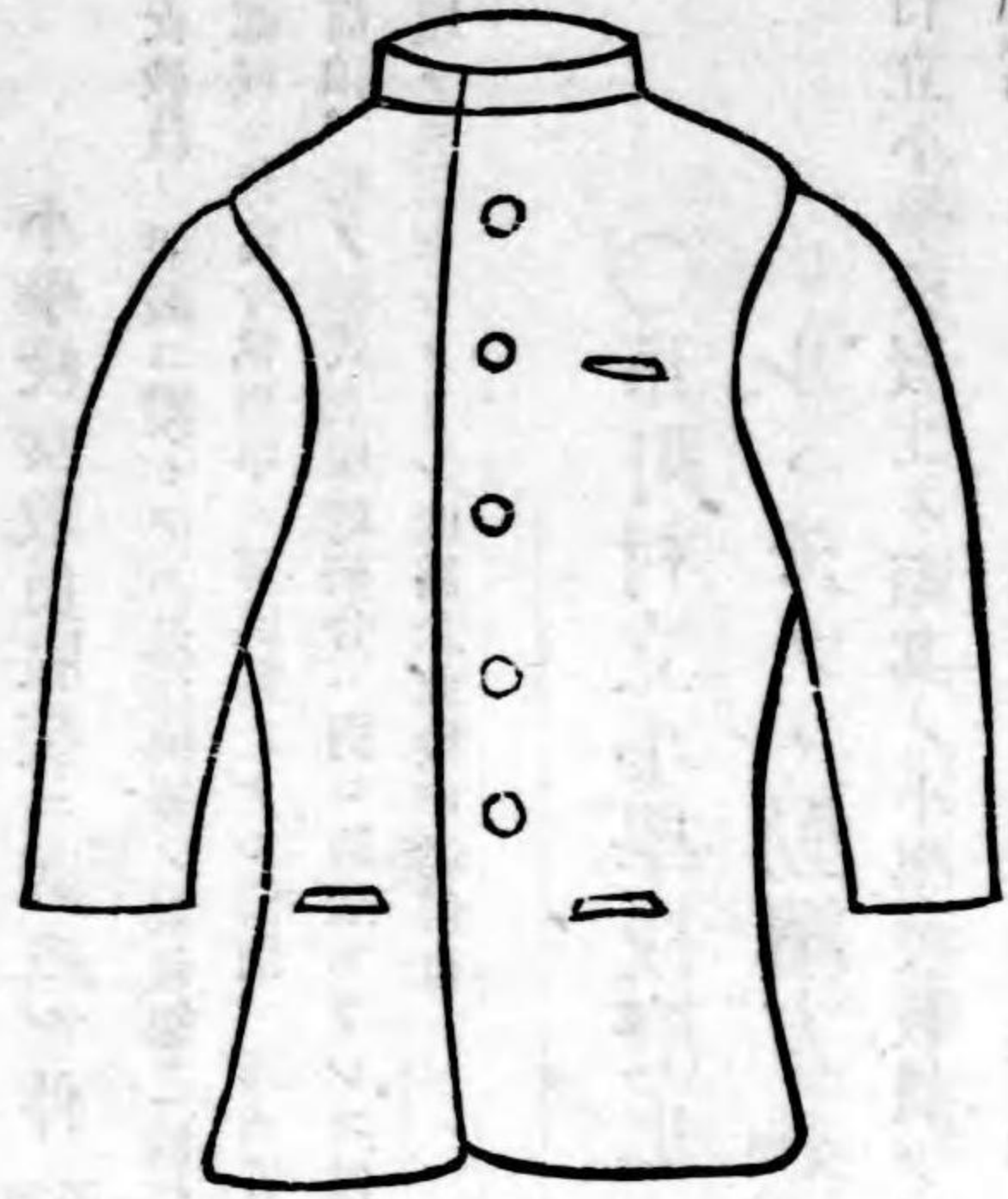

面 背

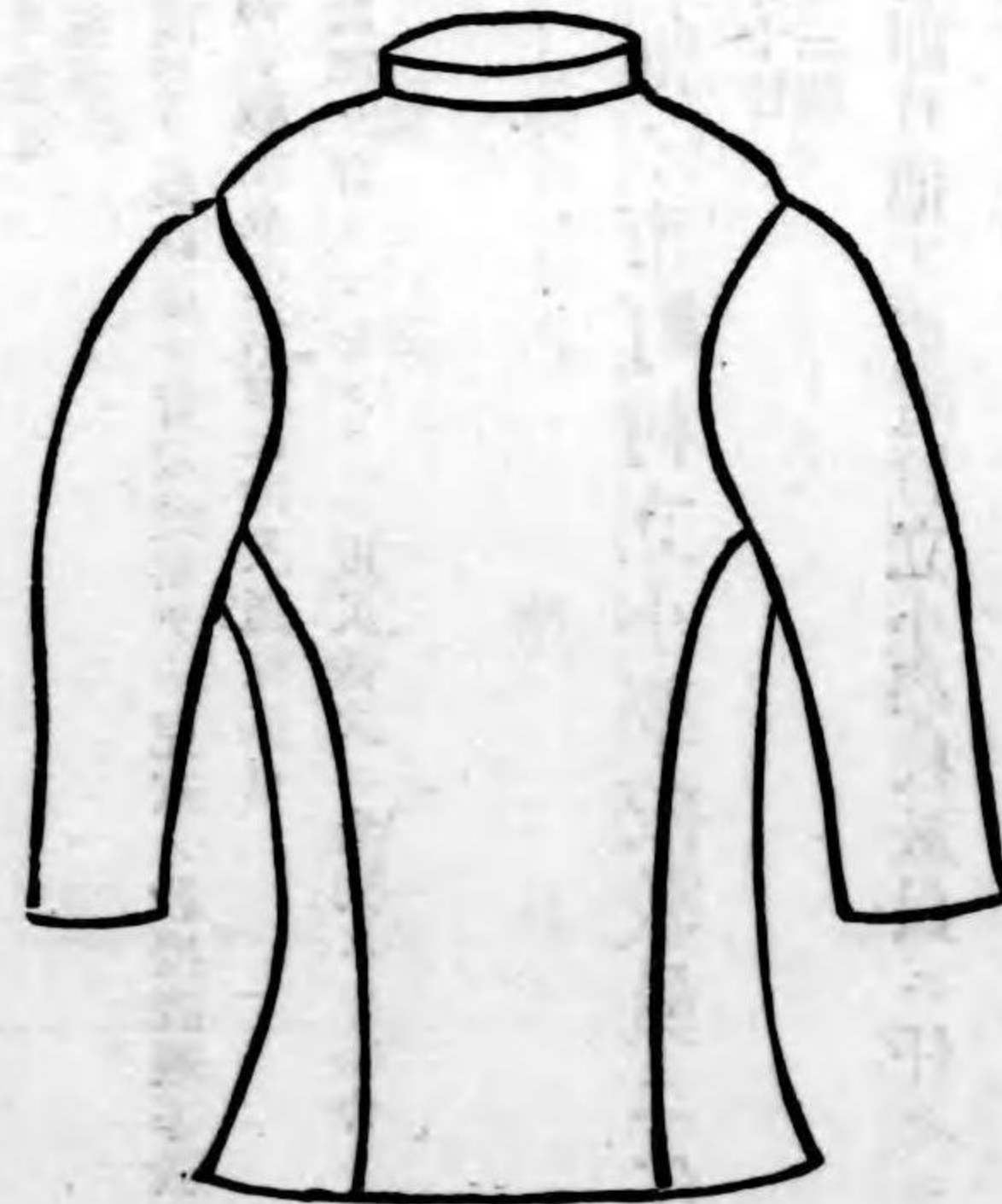

(參照)

小學校女教員服裝ニ關スル件

明治四十二年三月廿日 學第千三十九號通牒

小學校女教員ノ服裝ニ關シテハ是迄何等ノ規程無之候ヘ共從來ノ女子慣用ノ長袖服ヲ着用致候テハ兒童ノ教授訓練等職務執行上支障不少相認候ニ付自今執務中ハ可成質素ナル筒袖、袴ヲ着用致候様精々御獎勵相成度俟命此段及通牒候也  
追テ筒袖、袴ノ形式及服地柄合ハ別ニ制限セラレス候ヘ共可成質素簡便ヲ旨トセシメラレ度又儀式ニ參列スル場合ハ特ニ女子相當ノ禮服ヲ着用セシメラレ度爲念此段申添候也

○市町村立小學校廢止ノ際即日他ノ市町村立小學校教員ニ任セラ

ル、モノノ勤續方 明治二十七年二月十日 文部省 令第三號  
市町村立小學校廢止ノ際其ノ小學校教員ノ職ニ在ル者即日他ノ市町村立小學校教員ニ任セラル、トキハ勤續者トス

○市町村立小學校教員俸給ニ關スル規定

明治二十九年十二月廿九日 同 三十九年勅令第二號  
前四十年五月二十五日勅令第二百十六號改正

第一條 市町村、町村學校組合及其ノ區ハ第三條ノ月俸平均額ニ基キ小學校ノ教員定數ニ應スル金額ヲ支出スルノ義務アリ但シ市町村、町村學校組合及其區ハ土地ノ情況ニ依リ本項ノ義務額ヲ超エタル金額ヲ支出スルコトヲ得

第二條 地方長官ハ前條ノ金額以內ニ於テ各本科正教員ノ俸給額ヲ定ムヘシ  
地方長官ニ於テ必要ト認ムルトキハ市町村、町村學校組合及其ノ區ノ同意ヲ得テ前條ノ義務額ヲ超

エ各本科正教員ノ俸給額ヲ定ムルコトヲ得但シ區ニ區會若クハ區總會ノ設ナキトキハ其ノ經費ヲ議決スル市町村又ハ町村學校組合ノ同意ヲ得ヘシ  
義務額ヲ超エテ俸給ヲ支出スル場合ニ於テハ地方長官ノ許可ヲ受クルニアラサレハ其ノ俸給額ヲ減スルコトヲ得ス

第三條 市町村立小學校ノ本科正教員月俸ノ平均額ハ人口十萬以上ノ市ニ在リテハ二十四圓、其ノ他ノ市及市ニ準スヘキ町村ニアリテハ二十圓、其他ノ町村ニアリテハ十六圓トス

第四條 本科正教員ニ代リ一時教授スル准教員ノ俸給額ニ關シテハ第二條ヲ適用ス

第五條 專科正教員及補助教授スル教員ノ俸給額ハ地方長官ニ於テ市參事會町村長町村學校組合長ノ意見ヲ聞キ之ヲ定ムヘシ但シ本條ニ依リ一旦定マシタル俸給額以內ニ於テ任用スル教員ノ俸給額ニ關シテハ市參事會町村長學校組合長ノ意見ヲ聞クノ限リニアラス

第六條 本科正教員准教員ノ月俸ハ左表ノ金額ヲ下スコトヲ得ス

| 高等小學校 |    | 本科正教員 |    | 准教員 |
|-------|----|-------|----|-----|
| 男     | 女  | 男     | 女  |     |
| 十圓    | 十圓 | 九圓    | 七圓 |     |
| 尋常小學校 |    | 本科正教員 |    | 准教員 |
| 男     | 女  | 男     | 女  |     |
| 十圓    | 八圓 | 七圓    | 六圓 |     |

第七條 本令施行ノ際既ニ義務額ヲ超エテ教員俸給ヲ支出スル場合ニ於テハ第二條ノ手續ヲ經タルモノト同視ス

第八條 本令中町村町村學校組合及其ノ區ニ關スル規定ハ市制町村制ヲ施行セサル地方ノ小學校設置區域ニ適用シ町村長ニ關スル規定ハ島司郡區長戶長又ハ之ニ準スヘキ者ニ適用ス

本令中市及市參事會ニ關スル規定ニシテ特ニ市制町村制ヲ施行セサル地方ニ適用スルノ必要アルトキハ文部大臣之ヲ定ム此ノ場合ニ於テ市參事會ノ職務ハ區長戶長又ハ之ニ準スヘキモノ之ヲ行フ

附 則

第九條 本令ハ明治三十年四月一日ヨリ施行ス

第十條 明治二十三年勅令第二百十五號小學校令第六十條第二項ハ本令施行ノ日ヨリ削除ス

理 由 書

小學校教員ハ俸給菲薄ニシテ其位置ニ安シ其職責ヲ盡スコト能ハス爲ニ全國多數ノ缺員アリト雖志望者少ク且現職者ト雖去テ他ノ業ニ就ク者アリ頃者我國百事業務ノ膨脹ニ伴ヒテ人ヲ要スルコト多ク又物價騰貴シテ一般ニ生活ノ度ヲ高メタレハ此趨勢ハ益其極ニ達セントス故ニ政府ハ曩ニ年功加俸ノ法ヲ設ケテ教員優遇ノ意ヲ示シ又市町村ニ於テモ近來漸ク教員ヲ優遇スルノ傾ナキニアラスト雖未タ以テ足レリトス可ラス教員ノ缺乏ヲ感スルコト益甚シキ今日ニ方リ更ニ優遇ノ方策ヲ講シ以テ現職者ヲ鼓舞スルハ勿論汎ク有爲ノ材アル者ヲシテ奮テ教員ノ職ニ從事セシメサルヘカラス是レ本案ヲ發布セントスル所以ナリ仍テ本案各條ノ趣旨ヲ摘記スルコト左ノ如シ

一 現行法令ノ下ニ於テハ市、又ハ町村、又ハ町村學校組合、又ハ市町村内若クハ町村學校組合内ノ區ヲ以テ小學校設置區域トナシアリ是レ第一條ニ於テ「市町村、町村學校組合及其區ハ」云々ト規定シ

タル所以ナリ又同條ニ於ケル「小學校ノ教員定數」トハ小學校令ニヨリ文部大臣ノ定メタル省令（明治二十四年省令第十二號學級編制等ニ關スル規則）ニ依テ定マリ居ルナリ第一條但書ヲ設ケタルハ市町村ニ於テ其資力ノ如何ニ依リ本條ノ義務額ヲ超エタル金額ヲ支出セントスルコトハ教員優遇上尤モ喜フヘキコトナレハナリ

一 義務額ヲ超エテ俸給ヲ支出スル場合ト雖市町村等ノ隨意ニヨリ一旦定メタル俸給ヲ濫ニ減少シ爲ニ教員ヲシテ轉任セシムルカ如キコトアラハ甚不都合ナレハ第一項第三項ニ於テ必ス地方長官ノ許可ヲ受ケシムル様之カ取締ヲ設ケタリ

一 市町村等土地ノ情況ニ依リ或ハ第一條ノ義務額ヲ超エテ俸額ヲ支出セシムルコトノ必要ヲ地方長官認ムルニ於テハ市町村等ノ同意ヲ得テ之ヲ支出セシムルコト隨意タルヘシ但「同意ヲ得テ」トアル上ハ同意ヲ得スシテ強テ實行セシムルコトヲ得サルハ勿論ナリ（第二條第二項）

一 第三條ニ於テ市ト町村トニ依リ平均額ノ規定ヲ異ニシタルハ現行事實上ノ調査ニ照シ又ハ生計ノ難易及經濟ノ事情等ヲ酌量シタル者ナリ又市ヲ別チテ人口十萬以上ノ市ト其ノ他ノ市トナシタルハ東京大阪等ノ大市ト其他ノ市トハ固ヨリ同一視ス可ラレハナリ

一 本規則ハ教員ノ優遇ヲ期スルカ爲ニ規定シタルモノナリト雖市町村等ヲシテ急速ニ義務額マテノ金額ヲ悉皆支出セシメントスルカ如キハ固ヨリ實際ノ事情ニ適セサルモノナレハ土地ノ資力生活及其他ノ情況ニ應シ教員ノ能否勤怠ヲ察シ漸次一般教員ノ待遇ヲ厚クスルヲ要ス故ニ第二條第一項ニ依リ俸額ヲ定ムルニ當テハ熟慮精思務メテ其宜シキヲ制セサル可ラス

一 本科正教員ニ代リ一時教授スル准教員ハ全ク正教員ト同一ノ職務ヲ執ルヘキモノナレハ其ノ俸給ノ如キハ全ク本科正教員ト同一ノ手續ニ依リ定ムルヲ至當トス（第四條）

一 專科教員ナルモノハ裁縫唱歌英語ノ如キ某科ニ限リテ教授ヲ擔當スルモノナレハ其受持時間數ノ如キ區々ニシテ爲メニ一定ノ俸額ヲ定ムヘキニアラス補助教授スル本科准教員ノ如キモ其ノ職務ノ性質他ノ補助スルニ止リ獨立シテ教授ヲ擔當セサルモノナレハ法令ノ規定ヲ以テ俸額ヲ一定スルノ必要ヲ見ス故ニ是等ハ地方長官ニ於テ市參事會町村長ノ意見ヲ聞キ適宜俸額ヲ定ムルヲ可トス然レトモ本條ノ趣旨タル其人ニ就テ意見ヲ聞クニアラスシテ其市町村ノ資力如何ヲ開カシムルニ過キサレハ一旦決定シタル俸額以內ニ於テ新ニ任用スル教員ノ俸給額ヲ定ムル場合ニハ別ニ市參事會町村長ノ意見ヲ聞クヲ要セサルモノトス (第五條)

一 第六條ニ於テ本科正准教員ノ最低俸額ヲ定メタリ是レ教員體面上又ハ優遇ニ洵ニ已ムヲ得サルモノニ出ツルナリ最低未滿ノ俸額ヲ受ケ居ル教員ノ俸額ハ本令施行ト同時ニ増額スヘキハ勿論トス今此増額ヲ見積ルニ全國ニ於テ年額八拾萬圓ニ過キササルナリ

本規則施行ノ際ニ第一條ノ義務額ヲ超エテ教員俸給ヲ支出スル場合ハ第二條ノ手續ヲ經タルモノト同視スルヲ以テ地方長官ノ許可ヲ受クルニアラサレハ其額ヲ減スルコトヲ許サ、ルナリ (第七條)

一 北海道ノ札幌函館ノ如キハ諸般ノ事情ニ於テ市制町村制ヲ施行シタル地方ノ市ニ該當スルモノナレハ或ハ本規則ニ關シ市ト同一ニ取扱フ必要アルヘシ是レ第八條第二項ノ規定アル所以ナリ

一本規則施行ノ上ハ地方長官ニ於テ教員ノ俸給ヲ定ムルニ當リ一々市參事會町村長ノ意見ヲ聞カサルヘカラサルノ規定ハ之ヲ廢止スルヲ要ス尙其旅費ニ就テモ從來ノ實況ニ徴シ斯ル規定ノ必要ヲ認メス是レ小學校令第六十條第二項ヲ削除スル所以ナリ (第十條)

(參照)

勅令第二百五十五號小學校令

第六十條 市町村立小學校教員ノ給料額及旅費額ノ標準並給料旅費其他諸給與ノ支給方法ハ府縣知事ニ於テ之ヲ規定シ文部大臣ノ

許可ヲ受クヘシ  
前項ノ給料額及旅費額標準ノ範圍內ニ於テ教員ニ交付スヘキ給料及旅費ノ額ハ市參事會又ハ町村長ノ意見ヲ聞キ府縣知事之ヲ確定ス

### ○市町村立小學校教員加俸令

明治三十三年三月三十日 勅令 第三百二十三號

(明治四十二年二月勅令第一二號、明治四十四年三月三十日勅令第四九號改正)

第一條 府縣ハ市町村立小學校教育費國庫補助法第三條第二項ノ下付金ヲ以テ市町村立小學校教員加俸資金トナシ特別會計ヲ設置スヘシ

第二條 市町村立小學校教員加俸資金ヨリ生スル收入ハ之ヲ資金ニ編入スヘシ

第三條 小學校教員ニシテ五年以上同一府縣內ノ市町村立小學校ニ勤績シ地方長官ニ於テ成績佳良ナリト認メタル者ニハ年功加俸ヲ給ス

第四條 年功加俸ハ本科正教員ニ在リテハ年額二十四圓乃至六十圓トシ專科正教員及准教員ニ在リテハ年額十二圓乃至二十四圓トス但シ年功加俸ヲ受ケタル後勤績五年ヲ加フル毎ニ本科正教員ニ在リテハ年額十八圓乃至三十六圓專科正教員及准教員ニ在リテハ年額十二圓乃至十八圓ヲ加フルコトヲ得

第五條 師範學校訓導ニ在職シタル年數ハ之ヲ勤績年數ニ通算ス

第六條 年功加俸ヲ受クル者懲戒處分ヲ受ケタルトキハ年功加俸ノ一部又ハ全部ノ支給ヲ停止スルコトヲ得

第七條 市町村立尋常小學校ノ本科正教員ニシテ單級學校ニ勤續スル者ニハ年額六十圓以下ノ特別加俸ヲ給ス

市町村立尋常小學校ノ本科正教員ニシテ多級學校ノ一學年ヨリ四學年、五學年又ハ六學年ニ至ル兒童ヲ以テ編制シタル學級ヲ擔任スル者ニハ年額四十八圓以下ノ特別加俸ヲ給スルコトヲ得

市町村立尋常小學校ノ本科正教員ニシテ僻陬ノ地ニ勤務スル者ニハ年額三十六圓以下ノ特別加俸ヲ給スルコトヲ得但シ前二項ニ依リ特別加俸ヲ受クル者ハ此ノ限ニ在ラス

第八條 市町村立尋常小學校ノ本科正教員ニシテ前三項ニ依リ特別加俸ヲ受ケ五年以上同一學校ニ勤續スル者ニハ年額三十六圓以下ヲ加給ス

第九條 小學校令ヲ施行セサル地方ニ於ケル訓導及訓導ノ資格アル學校長ハ本令ニ於テハ本科正教員ト看做ス

第十條 市町村立小學校教員加俸給與ニ關スル細則ハ地方長官之ヲ定メ文部大臣ノ認可ヲ受クヘシ

第十一條 本令ハ明治三十三年四月一日ヨリ之ヲ施行ス

第十二條 市町村立小學校教育費國庫補助法第六條第一項ニ依リ支給ヲ受クル者ニシテ本令第三條第一項ニ依リ年功加俸ヲ受ケ其額同法ニ依リ受クル額ヨリ寡キトキハ同一學校ニ勤續スル間其ノ差額ヲ加給ス

(參照)

明治四十二年勅令第一二號ヲ以テ改正シタル條項ハ同年四月一日ヨリ施行

○市町村立小學校教員加俸給與細則

明治四十四年六月三十日 大分縣令第四十二號

第一條 市町村立小學校教員加俸令第三條第二項本文ニ依リ給スヘキ年功加俸ノ年額ハ其ノ成績ニ依リ左ノ區別ニ從ヒ之ヲ定ム

|       |      |      |      |      |
|-------|------|------|------|------|
| 本科正教員 | 六十圓  | 四十八圓 | 三十六圓 | 二十四圓 |
| 專科正教員 | 二十四圓 | 十八圓  | 十二圓  |      |

市町村立小學校教員加俸令第三條第二項但書ニ依リ年額ヲ加給スル場合ハ其ノ成績ニ依リ左ノ區別ニ從ヒ之ヲ定ム

|       |      |     |      |     |
|-------|------|-----|------|-----|
| 本科正教員 | 三十六圓 | 三十圓 | 二十四圓 | 十八圓 |
| 專科正教員 | 十八圓  | 十二圓 |      |     |

第二條 單級編制ノ尋常小學校ニ勤務スル本科正教員ニ給スヘキ特別加俸ノ年額ハ土地ノ狀況ニ從ヒ



左ノ區別ニ依ル

|   |   |   |   |   |   |
|---|---|---|---|---|---|
| 一 | 級 | 二 | 級 | 三 | 級 |
| 六 | 拾 | 圓 | 四 | 拾 | 八 |
|   |   |   | 圓 | 參 | 拾 |
|   |   |   |   | 六 | 圓 |

多級編制ノ尋常小學校ニ勤務スル本科正教員ニシテ一學年ヨリ四學年、五學年又ハ六學年ニ至ル兒童ヲ以テ編制シタル學級ヲ擔任スル者ニハ土地ノ狀況ニ依リ左ノ區別ニ從ヒ特別加俸ヲ給スルコトアルヘシ

|   |   |   |   |   |   |
|---|---|---|---|---|---|
| 一 | 級 | 二 | 級 | 三 | 級 |
| 四 | 拾 | 八 | 圓 | 參 | 拾 |
|   |   |   | 六 | 圓 | 貳 |
|   |   |   |   | 拾 | 四 |
|   |   |   |   | 圓 |   |

僻阪地ノ尋常小學校ニ勤務スル本科正教員ニハ土地ノ狀況ニ依リ左ノ區別ニ從ヒ特別加俸ヲ給スルコトアルヘシ但前二項ニ依リ特別加俸ヲ受クル者ハ此ノ限ニアラス

|   |   |   |   |   |   |
|---|---|---|---|---|---|
| 一 | 級 | 二 | 級 | 三 | 級 |
| 參 | 拾 | 六 | 圓 | 貳 | 拾 |
|   |   |   | 四 | 圓 | 拾 |
|   |   |   |   | 貳 | 圓 |
|   |   |   |   | 圓 |   |

僻阪地ノ尋常小學校ニ勤務スル本科正教員ニシテ前三項ニ依リ特別加俸ヲ受ケ五年以上同一學校ニ勤務スル者ニハ土地ノ狀況ニ依リ左ノ區別ニ從ヒ加給ス

|   |   |   |   |   |   |
|---|---|---|---|---|---|
| 一 | 級 | 二 | 級 | 三 | 級 |
|---|---|---|---|---|---|

參拾六圓 貳拾四圓 拾貳圓

第三條 加俸ハ病氣又ハ其ノ他ノ事故ニ依リ缺勤スルコトアルモ之レヲ減給スルコトナシ

第四條 加俸ハ年額ヲ月割トシ毎年二回四月、十月ニ其ノ前六ヶ月分ヲ支給ス但加俸ヲ受クルノ資格ヲ失ヒタルトキ又ハ加俸ヲ止メラレタルトキハ其ノ際之レヲ支給ス

第五條 加俸ノ支給ハ年功加俸ニ在テハ發令ノ翌月、特別加俸ニ在テハ發令ノ當月ヨリ計算ス但特別加俸ヲ受クル者ニシテ他ノ學校ニ轉任シ更ニ特別加俸ヲ受ケ重複スル場合ニ限り發令ノ翌月ヨリ計算ス

第六條 郡市長ハ市町村立小學校教員ニシテ市町村立小學校教員加俸令第三條、第六條又ハ第七條ニ該當スル者ト認メタルトキハ其ノ事由ヲ詳記シ知事ニ上申スヘシ

第七條 左ノ各號ノ一ニ該當スル者ニ對シテハ別ニ辭令ヲ用フルコトナク加俸ノ支給ヲナサス  
一、市町村立小學校教員加俸令第七條第一項ニ依リ特別加俸ヲ受クル者ニシテ其ノ學校カ多級編制トナリタルトキ

二、市町村立小學校教員、加俸令第七條第二項ニ依リ特別加俸ヲ受クル者ニシテ其ノ担任學級カ三學年以下ノ兒童ヲ以テ編制スルニ至リタルトキ

三、市町村立小學校教員加俸令第七條第三項ニ依リ特別加俸ヲ受クル者ニシテ其ノ學校カ單級編制トナリタルトキ

四、市町村立小學校教員加俸令第七條第三項ニ依リ特別加俸ヲ受クル尋常高等小學校ノ小學校本科正教員ニシテ尋常科ノ學級担任ヲ止メタルトキ

郡市長ハ前項ニ該當スル者アルトキハ遲滞ナク其ノ事由ヲ具シ知事ニ報告スヘシ  
第八條 加俸ニ關スル辭令書式左ノ如シ

學校名 職名 氏名

市町村立小學校教員加俸令第三條第二項本文ニ依リ本縣市町村立小學校ニ勤務中年功加俸年額  
圓ヲ給ス

縣名 學校名 職名 氏名

市町村立小學校教員加俸令第三條第二項但書ニ依リ本縣市町村立小學校ニ勤務中年功加俸年額  
圓ヲ加給ス

縣名 學校名 職名 氏名

市町村立小學校教員加俸令第七條第一項(第二項)(第三項)ニ依リ特別加俸年額  
圓ヲ給ス

縣名 學校名 職名 氏名

市町村立小學校教員加俸令第七條第四項ニ依リ特別加俸年額  
圓ヲ加給ス

年月日

縣名

學校名 職名

氏名

年月日

縣名

學校名 職名

氏名

市町村立小學校教員加俸令第六條第二項ニ依リ年功加俸ノ支給ヲ止ム

附則

第九條 本令中第一條、第二條及第八條ハ明治四十四年四月一日ヨリ之ヲ施行ス

○小學校教育效績狀規程

明治三十八年六月廿一日  
文部省令第十一號

第一條 小學校教員ニシテ其ノ效績顯著ナル者ハ文部大臣之ヲ選獎ス

市町村長、町村學校組合長其ノ他市町村若ハ之ニ準スヘキモノノ吏員又ハ學務委員ニシテ小學校ノ  
教育ニ關シ效績顯著ナル者ハ亦之ヲ選獎スルコトアルヘシ

第二條 前條ノ選獎ハ教育效績狀ヲ授與シテ之ヲ行ヒ官報ヲ以テ之ヲ公示ス  
(明治四十五年五月二十八日)  
(文部省令第十一號改正)

第三條 小學校教員ニシテ小學校令第四十九條ニ依リ其ノ有スル免許狀効力ヲ失ヒ若ハ免許狀ヲ褫奪

セラレタルトキハ教育效績狀ヲ返納セシメ官報ヲ以テ之ヲ公示ス其ノ他ノ者ニシテ公權ヲ剝奪セラレタルトキ亦同シ

第四條 第一條ノ效績ヲ審査スル爲文部省内ニ委員ヲ置ク

○戰地勤務ニ因レル死傷者等ノ子弟ニ對シ市町村立小學校授業料

ヲ徴收セサル規定 明治二十九年二月六日 勅令第五號

第一條 戰地ニ於ケル勤務ニ起因シテ死去シタル者ノ遺族ニシテ左ニ掲クル者ニ對シテハ市町村立小學校ニ於テ授業料ヲ徴收セサルモノトス

一 軍人恩給法第二十七條第一ニ該當スル者及第四十條ニ掲ケタル者ニシテ第二十七條第一ニ該當スル者ノ同籍内ニ在ル子及弟妹

二 官吏遺族扶助法第四條第二項ニ該當スル者ノ同籍内ニ在ル子及弟妹

三 明治二十七年勅令第六十四號第一條第一項ニ該當スル者ノ同籍内ニ在ル子及弟妹  
前項ノ遺族ニシテ扶助料ヲ受クヘキ者ナキモ死者ノ前項ニ該當シタル事實明白ナルトキハ其ノ同籍内ニ在ル弟妹ニ對シ前項ヲ適用ス

第二條 戰地ニ於ケル勤務ニ起因シテ軍人恩給法第九條第十四條又ハ官吏恩給法第三條ニ該當スル者又ハ戰地ニ於テ傷痍ヲ受ケ疾病ニ罹リ明治二十七年勅令第六十四號ニ依リ手當金ヲ受クル者又ハ公務ニ依リ從軍シタル者ノ同籍内ニ在ル子及弟妹ニ對シテハ市町村會ノ議決ニ依リ市町村立小學校ニ於テ授業料ヲ減額シ又ハ之ヲ徴收セサルコトヲ得

第三條 本令ニ依リ減額シ又ハ徴收セサル授業料ニシテ已ニ納付済ノモノハ還付セサルモノトス但市町村會ニ於テ還付ノ議決ヲ爲シタルトキハ此ノ限ニアラス

(參照)

軍人恩給法

第四條 退職恩給ハ准士官以上左ニ掲クル事項ノ一ニ當ルトキ之ヲ給ス

一 戰闘及戰時平時ニ拘ハラス公務ノ爲メ傷痍ヲ受ケ一肢以上ノ用ヲ失ヒ若クハ之ニ準スヘキ者ニシテ退職シタルトキ

二 戰地ニ於テ流行病ニ罹リ又ハ戰時平時ニ拘ハラス公務ノ爲メ健康ニ有害ナル感動ヲ受クルヲ願ミルコト能ハスシテ勤務ニ從事シ爲メ一肢以上ノ用ヲ失ヒ若クハ之ニ準スヘキ者ニシテ退職シタルトキ

第九條 増加恩給ハ戰闘及戰時平時ニ拘ハラス公務ノ爲メ傷痍ヲ受ケ若クハ疾病ニ罹リ左ニ掲クル事項ノ一ニ當ル者ニ退職恩給、免除恩給ノ外特ニ給スルモノトス

一 兩眼ヲ盲シ若クハ二肢以上ヲ亡シタルトキ

二 前項ニ準スヘキ傷痍ヲ受ケ若クハ疾病ニ罹リタルトキ

三 一肢ヲ亡シ若クハ二肢ノ用ヲ失ヒタルトキ

四 前項ニ準スヘキ傷痍ヲ受ケ若クハ疾病ニ罹リタルトキ

五 一眼ヲ盲シ若クハ一肢ノ用ヲ失ヒタルトキ

六 前項ニ準スヘキ傷痍ヲ受ケ若クハ疾病ニ罹リタルトキ

第十四條 賠償金ハ下士以下左ニ掲クル事項ノ一ニ當リ第九條第六ヨリ輕症ニシテ免除恩給ヲ受ケサル者ニ之ヲ給ス

一 戰闘及戰地公務ノ爲メ傷痍ヲ受ケ若クハ第四條第三ニ原由スル疾病ニ罹リ現役ヲ離レタルトキ

二 戰時平時公務ノ爲メ傷痍ヲ受ケ若クハ第四條第三ニ原由スル疾病ニ罹リ現役ヲ離レタルトキ

第二十七條 軍人左ニ掲クル事項ノ一ニ當ルトキハ其遺孀ハ扶助料ヲ受クルノ權利アルモノトス

一 第四條第二第三ニ當リ死歿シタルトキ

第四十條 陸軍見習士官、海軍候補生、陸海軍諸生徒定規ノ給助ヲ受クル志田兵下士卒及海軍水雷夫ハ第四條第二第三ニ依リ死歿

シ又ハ傷疾ヲ受ケ若クハ疾病ニ墮リ巡役ニ堪ヘサル者ニ限り恩ヲ受クルノ權利ヲ有ス  
明治二十七年勅令第四百六十四號

第一條 第一項

陸海軍雇員、軍艦乗組員、官用船舶ノ船員若クハ鐵道従事員其他陸海軍雇員等ニシテ職地ニ於テ公務ノ爲メ傷疾ヲ受ケ若クハ疾病ニ罹リ又ハ之ニ原由シテ死没シタルトキハ本令ニ依リ一時限り手當金ヲ給ス

○教育基金特別會計法

明治三十二年三月二十日  
法律第八十號

- 第一條 教育基金ヲ置キ其ノ歲入歲出ハ一般會計ト區分シ特別會計ヲ設置ス
- 第二條 價金特別會計資金ノ内千萬圓ハ教育基金ニ組入ルヘシ
- 第三條 教育基金ハ普通教育費ニ使用ス  
前項普通教育費ノ使用ニ關スル規程ハ命令ヲ以テ之ヲ定ム
- 第四條 教育基金ヲ使用セントスルトキハ其ノ金額ヲ一般ノ歲入ニ組入レ一般ノ歲出トシテ拂出スヘシ但シ元資金千萬圓ハ之ヲ費消スルコトヲ得ス
- 第五條 教育基金ハ大藏省預金ニ寄託シ其ノ利子ハ之ヲ基金ニ編入スヘシ
- 第六條 政府ハ毎年教育基金特別會計ノ歲入歲出豫算ヲ調製シ歲入歲出ノ總豫算ト共ニ帝國議會ニ提出スヘシ

○市町村立小學校教育費國庫補助法

明治三十三年三月十六日  
法律第六十三號

(明治四十二年法律第五號改正)

- 第一條 市町村立小學校教育費ヲ補助スル爲メ國庫ハ毎年豫算ヲ以テ定ムル所ノ金額ヲ支出ス
- 第二條 前條ノ補助金ハ市町村立小學校教員ノ年功加俸及市町村立尋常小學校教員ノ特別加俸ニ充ツ其ノ加俸ニ關スル方法ハ勅令ヲ以テ之ヲ定ム
- 第三條 第一條ノ補助金ハ其ノ半額ハ市町村立小學校ノ本科正教員數ニ他ノ半額ハ市町村立小學校ノ本科正教員ニシテ五年以上同一府縣内ニ勤績スル者ノ數ニ比例シテ之ヲ北海道及府縣ニ配賦ス  
附 則
- 第四條 本法ハ明治三十三年四月一日ヨリ施行ス
- 第五條 市町村立小學校教員年功加俸國庫補助法及小學校教育費國庫補助法ハ之ヲ廢止ス
- 第六條 本法施行ノ際市町村立小學校教員年功加俸國庫補助法ニ依リ現ニ年功加俸ヲ受クル者ニハ同一學校ニ勤績スル間仍其加俸ニ相當スル金額ヲ支給ス但シ本法ニ依リ年功加俸ヲ受クル者ハ此ノ限ニ在ラス  
前項ニ依リ支給スル金額ハ第三條ノ配賦金ヨリ支出ス

○教育基金令

明治三十二年十一月二十一日  
勅令第四百三十五號

(三十四年四月勅令第五五號、三十六年三月勅令第五七號、三十七年六月勅令第一六七號改正)

- 第一條 教育基金元資金ヨリ生ズル收入ハ本令ノ規定ニ依リ之ヲ使用ス
- 第二條 文部大臣ハ教育基金特別會計法第四條ニ依リ一般ノ歲出トシテ毎年度豫算ニ於テ定マリタル金額ヲ前前年度末現在ノ學齡兒童數ニ應シテ北海道廳及府縣ニ配當ス

第二條ノ二 文部大臣ハ公立小學校ノ校地校舎非常變災ニ因リ被害甚シキ場合ニ於テ必要ト認ムルト  
キハ前條ノ標準ニ依ラスシテ其被害アリタル道府縣ニ對シ特別ノ配當ヲ爲スコトヲ得

前項ノ配當金額中前條ニヨリ配當スヘキ金額ニ超過シタル額ハ之ヲ受ケタル道府縣ノ翌年度以後ニ  
於ケル配當金ヨリ之ヲ控除スヘシ其控除シタル金額ハ前條ノ標準ニヨリ之ヲ他ノ道府縣ニ配當ス

第三條 前二條ノ配當金ハ北海道及府縣ニ下付スヘシ

北海道及府縣ハ前項ノ下付金ヲ以テ其ノ教育資金ト爲シ特別會計ヲ設置スヘシ

前項ノ教育資金ハ北海道地方費又ハ府縣費ヲ以テ之ヲ補充スルコトヲ得

第四條 教育資金ヨリ生スル收入ハ之ヲ資金ニ編入スヘシ

第五條 教育資金ハ第八條ノ場合ヲ除クノ外公立尋常小學校ノ校地校舎ヲ設備スル費用ニ充ツル爲市  
制町村制ヲ施行シタル地方ニ於テハ之ヲ市町村町村組合町村學校組合ニ貸付シ其ノ他ノ地方ニ於テ  
ハ之ヲ小學校設置區域ニ補助ス

公立高等小學校ノ校地校舎ニシテ非常變災ニ罹リ設備ノ復舊ヲ要スル場合ニ在リテハ前項ノ規定ヲ  
準用スルコトヲ得

第六條 貸付金額ハ市町村町村組合町村學校組合ノ申請ニ依リ第五條ノ設備ニ要スル費用ノ總額十分  
ノ七以內ニ於テ地方長官之ヲ定ム

貸付金ノ償還期間ハ十箇年以內トシ年賦ヲ以テ之ヲ償還セシムヘシ

貸付金ニ對シテハ一箇年百分ノ五ノ利子ヲ附スヘシ

第七條 補助金額ハ第五條ノ設備ニ要スル費用ノ總額十分ノ三以內ニ於テ地方長官之ヲ定ム但シ非常  
變災ノ場合ニ於テハ設備復舊費ノ十分ノ五以內ヲ補助スルコトヲ得

第八條 北海道及府縣ハ毎年配當ヲ受ケタル金額十分ノ三以內ヲ限リ公立小學校教員ノ獎勵其他普通

教育ニ關スル費用ニ充ツルコトヲ得

第二條ノ配當ナキ年度ニ於テ特別ノ事情アルトキハ北海道及府縣ハ文部大臣ノ認可ヲ受ケ其年度内  
ニ於テ教育資金ヨリ生スヘキ收入ノ一部ヲ以テ前項ノ費用ニ充ツルコトヲ得

第九條 地方長官ハ教育資金使用ニ關スル規則ヲ定メ文部大臣ノ認可ヲ受クヘシ

第十條 (削除)

附 則

第十一條 本令ハ明治三十三年四月一日ヨリ之ヲ施行ス

第十二條 教育基金中本令施行以前ニ生シタル利子額ニ相當スル金額ノ使用方法ハ文部大臣ノ定ムル  
所ニ依ル

第十二條ノ二 本令中公立小學校ニ關スル規定ハ師範學校附屬小學校ニ之ヲ適用セス

○教育基金令施行規程

明治三十六年三月三十一日  
文部省令第十八號

第一條 (削除)

第二條 教育基金令第二條ノ二第一項ニ依リ特別ノ配當ヲ受ケントスル道府縣ハ左ノ事項ヲ具シ文部  
大臣ニ申請スヘシ

- 一 各罹災小學校ノ校地校舎被害坪數及被害ノ狀況
- 二 校地校舎ノ復舊ニ要スル費額

三 配當ヲ受ケントスル金額  
四 校地校舍ノ復舊ニ關シ道府縣費ヲ以テ補助ヲ爲シ又ハ教育資金ノ補充ヲ爲ストキハ其ノ金額

附 則

本令ハ明治三十六年四月一日ヨリ施行ス  
明治三十三年文部省令第三號ハ之ヲ廢止ス

（）教育資金使用規則

明治四十五年一月十日  
大分縣令第一號

第一條 教育基金令第五條ニ依リ設備費ヲ貸付スルトキハ校地校舍ノ設備ノ最モ不完全ニシテ新築改築増築等ヲ急要ト認ムルモノヲ先ニシ之レニ次クモノヲ後ニス但シ災害ニ罹リ復舊ヲ要スルモノハ此ノ限ニ在ラス

第二條 小學校教育ニ屬スル經常費其ノ市町村ノ經常費總額ノ三分ノ一以內ナルトキハ教育資金ヲ貸付セス

第三條 尋常高等小學校ノ設備費ヲ貸付スルトキハ其ノ總費額ノ五分ノ四ヲ以テ尋常小學校ノ設備費ト看做シ之ニ對シ貸付金額ヲ定ム但シ災害ニ罹リ復舊ヲ要スル場合ハ此ノ限ニ在ラス

第四條 貸付金額ハ百圓ヲ以テ單位トス  
第五條 貸付金ハ貸付ノ翌年度ヨリ年賦ヲ以テ十箇年以內ニ償還セシム

第六條 償還期ハ毎年九月三月ノ二期トス  
第六條 貸付金ノ利子ハ貸付ノ翌月ヨリ償還ノ月マテ之ヲ付セシメ毎年九月三月ノ二期ニ各其ノ月分迄ヲ納付セシム

第七條 償還元金又ハ利子ヲ納付期限迄ニ完納セザルトキハ怠納日數ニ應ジ怠納金百圓ニ付一日毎ニ金參錢ノ利子ヲ付シ納付セシム

利子ノ計算ハ總テ四捨五入シテ錢位ニ止ム  
第八條 教育資金ノ貸付ヲ受ケントスルモノハ左ノ事項ヲ具シ申請スヘシ但シ校舍設備ノ認可申請書ヲ同時ニ提出スルトキハ本項第二號以下ハ之ヲ省略スルコトヲ得

一 貸付金申請金額及償還期限

二 校地校舍ノ設備ニ關スル現在ノ狀況

三 校地ノ擴張又ハ變更及校舍ノ新築改築増築等ニ係ル圖面

四 同上設備費ノ豫算金額及設計書

五 工事ノ順序及完成時期

六 當該年度市町村收支豫算書

郡長ハ町村長ノ申請ニ就キ意見ヲ添申スヘシ

第九條 教育基金令第八條ニ依リ教育資金ヲ充用スヘキ事項左ノ如シ

一 成績特ニ佳良ナル市町村立小學校教員、其他普通教育上成績顯著ナル者ノ表彰

二 成績優等ナル市町村立小學校ノ表彰

三 學齡兒童ノ就學及出席ノ獎勵

四 普通教育又ハ通俗教育ノ上ニ有益ナル事業ヲ施設スル各種團體等ノ獎勵又ハ補助

第十條 前條第四號ノ補助金ヲ受ケントスルモノハ左ノ事項ヲ具シ申請スヘシ

一 申請金額

第三編 普通教育

舊小學校令第四十六條乃至新令第五十四條ニ該當

二 施設事項及方法  
三 施設ニ要スル經費  
第十一條 前條ニ依リ補助ヲ受ケタル者ハ經費ノ收支決算書ヲ添ヘ其ノ事業ノ成績ヲ報告スヘシ

○市町村立小學校費府縣郡費補助注意方

明治三十年二月十六日  
文部省訓令第二號

北海道廳 府縣

尋常小學校ノ設置上市町村ノ資力其負擔ニ堪ヘスト認定スルトキハ府縣郡ヨリ補助ヲ與フヘキコトハ小學校令第四十六條乃至第四十九條ノ規定スル所ナルヲ以テ必要ニ應シ之ヲ適用スルコトヲ怠ラサルヘキハ勿論ナリト雖モ殊ニ今般勅令第二號ヲ以テ市町村立小學校教員俸給ニ關スル件ヲ發布セラレタルニ付テハ此規定ニ基キ負擔スヘキ適當ノ俸給額ヲ支出スルニ堪ヘスト認定スルトキハ右小學校令ノ規定ニ依リ相當ノ補助ヲ與フルコトヲ勉ムヘシ

○市町村立小學校教育費國庫補助法第三條ノ市町村立小學校ノ

教員數ニ關スル件

明治四十二年三月十八日  
文部省令第九號

市町村立小學校教育費國庫補助法第三條ノ市町村立小學校ノ本科正教員數及市町村立小學校ノ本科正教員ニシテ五年以上同一府縣内ニ勤績スル者ノ數ハ補助金ヲ配賦スヘキ年ノ前年三月末ニ於ケル現在數ニヨルモノトス

附 則

本令ハ明治四十二年四月一日ヨリ之ヲ施行ス

○市町村立小學校教育費ヲ補助セシムル爲北海道地方費及府縣費

支出ノ件

明治四十年五月廿五日  
勅令第二百十七號

第一條 北海道地方費及府縣ハ市町村立小學校教育費ヲ補助スル爲市町村立小學校教育費國庫補助法ニ依リ配賦スル金額ト同額ノ金額ヲ支出スヘシ  
第二條 前條ノ金額ハ文部大臣ノ認可ヲ受ケ地方ノ情況ニ應シテ之ヲ市町村立小學校教員加俸ノ支出ニ充テ又ハ市町村立小學校教員住宅費ノ補助ニ充ツヘシ  
前項補助ノ方法ニ關スル規程ハ文部大臣之ヲ定ム

附 則

本令ハ明治四十一年四月一日ヨリ之ヲ施行ス

特別ノ事情ニ依リ本令ノ支出ヲ爲シ難キ場合ニ於テハ期間ヲ定メテ文部大臣ノ認可ヲ受ケ當分ノ内支出金額ヲ減少スルコトヲ得

○市町村立小學校教員住宅費補助ニ關スル規程

明治四十年九月二十六日  
文部省令第三十號

(明治四十一年文部省令第十九號改正)

第一條 明治四十年勅令第二百十七號第二條ニ依リ北海道地方費及府縣ニ於テ市町村立小學校教員住宅費ニ補助スル場合ハ本令ノ規定ニ依ルヘシ  
第二條 住宅費補助ハ教員ノ住宅ヲ建設シ又ハ教員ニ住宅料ヲ給與シ若ハ教員ニ住宅ヲ供給スル爲メ

賃借料ヲ支拂フ場合ニ於テ市町村、町村學校組合又ハ其ノ區ニ對シテ之ヲ爲スモノトス  
前項補助ノ歩合及條件並補助金交付ノ方法ハ地方長官之ヲ定ム

第三條 住宅費補助金ノ殘餘ハ市町村立小學校教員加俸令ニ依ル加俸資金ニ編入スヘシ

第四條 本令中市町村、町村學校組合及其ノ區ニ關スル規定ハ市町村制ヲ施行セサル地方ノ小學校設置區域ニ適用ス

附 則

本令ハ明治四十一年四月一日ヨリ施行ス

○町村立小學校教員住宅費補助規則

明治四十一年六月二十日  
大分縣令第三十七號  
(明治四十四年十月大分縣令第六十號改正)

第一條 町村、町村學校組合又ハ其ノ區ニ於テ小學校教員ノ住宅ヲ建設シ又ハ教員ニ住宅料ヲ給與シ若ハ住宅ヲ供給スル爲賃借料ヲ支拂フ場合ハ縣費ヨリ補助金ヲ交付ス但シ町村學校組合立高等小學校教員ノ住宅建設ニ關シテハ此ノ限ニアラス

前項教員住宅建設費ノ補助金ハ左記各號ノ條件ヲ具備スルモノニ限り之ヲ交付スルモノトス

一、建坪十二坪以上ヲ有スルモノ

二、相當ノ菜園ヲ有スルモノ但シ特別ノ事情アルトキハ之ヲ設ケサルコトヲ得

三、校舍トノ間ニ相當ノ障壁ヲ設ケルモノ

第二條 學校敷地外ニ設ケルトキハ其位置適當ナルモノ  
補助金額ハ住宅建設費又ハ住宅料、住宅賃借料支出額ノ三分ノ一以內トシ四拾五入ヲ以テ圓

位ニ止ム

第三條 補助ヲ受ケテ設備シタル住宅ハ使用料ヲ徵收シ又ハ他ノ目的ノ爲ニ之ヲ使用スルコトヲ得ス

第四條 本令ニ依リ補助ヲ受ケントスルモノハ左記ノ事項ヲ具シ申請スヘシ但住宅料ニ在リテハ第二號第三號第四號第六號ヲ住宅賃借料ニ在リテハ第二號第四號第六號ヲ省ク

一、補助申請金額

二、校地圖(縮尺三百分ノ一)

校舍及住宅ノ配置並菜園ノ位置ヲ記スヘシ但シ校地内ニ住宅ヲ設ケル場合ニ限ル

三、建物ノ平面圖(縮尺百分ノ一)

住宅ノ間取、坪數、各室ノ名稱及飲料水ノ位置ヲ詳記スヘシ但シ住宅ヲ校地外ニ設ケルトキ又ハ賃借家屋ナルトキハ其ノ位置(町何大字地番ヲ記スヘシ)敷地ノ面積及學校ヨリノ距離、周圍ノ狀況ヲ

附記シタル圖面ヲ添付スヘシ

四、工事ノ仕様及設計書

五、當該年度歲入歲出豫算表

六、工事着手及竣工期日

前項第二號乃至第六號ノ事項ニ變更アルトキハ其ノ都度直ニ開申スヘシ但シ第五號ハ住宅建設費又ハ住宅料住宅賃借料ノ支出豫算ヲ變更セルトキニ限ル

第五條 左記各號ノ一ニ該當スルトキハ補助ノ指令ヲ取消スコトアルヘシ

一、第一條第二項ノ條件ヲ缺キタルトキ

二、前條第二項ノ開申ヲ怠リタルトキ



三、當該年度内ニ工事竣工ニ至ラサルトキ  
 四、第六條ノ期日以内ニ補助金ノ下付ヲ請求セサルトキ  
 五、其ノ他不都合アリト認メタルトキ  
 第六條 補助金ハ教員住宅建設費ニ在リテハ竣工後ニ於テ住宅料又ハ住宅賃借料ニ在リテハ年度經過後二十日以内ニ支拂明細書又ハ工事請負契約書ノ寫ヲ添ヘ請求スヘシ  
 第七條 住宅建設費又ハ住宅料及住宅賃借料ノ實費額減少シ補助金額ノ三倍ニ滿タサルトキハ支出額ノ三分ノ一マテ補助金額ヲ減少シ又實費額増加スルモ補助金額ハ之ヲ増加セス  
 第八條 補助ヲ受ケテ設備シタル小學校教員住宅ノ處分ヲ爲サントスルトキハ豫メ認可ヲ受クヘシ  
 第九條 適當ナル建物ヲ購入シ之ヲ小學校教員ノ住宅ニ充ツル場合ハ本令ヲ準用ス

○學校樹栽着手獎勵及實施督勵方 明治三十七年八月六日 文部省訓令第七號

學校樹栽ノコトタル教育上幾多ノ裨益アルノミナラス學校基本財産造成ノ一法タリ故ニ文部省ハ從來之ヲ獎勵シ地方當局者亦之ニ熱心ナル者アリシヲ以テ近年之カ實施ヲナスモノ漸多キヲ加フルノ傾向アリ又時局ニ際シ二三ノ地方ニ於テ紀念學林ヲ設クルノ計畫ヲ立テタルカ如キ甚タ喜ブヘキモノアリ然リト雖モ願ミテ統計ニ徵スルニ現ニ之ヲ實施セル市町村立小學校ハ尙二千餘校ニ過キス其ノ發達ノ遲々タルハ遺憾トスル所ナリ地方長官ハ宜シク管内學校ノ狀況ヲ調査シ既ニ樹栽ニ着手セルモノハ益々之ヲ獎勵シ其ノ未タ着手セサルモノニハ樹栽地ノ廣狹ニ拘ハラヌ樹數ノ多少ヲ問ハス實施ヲ督勵シ以テ其ノ效果ヲ收メンコトヲ努ムヘシ

○小學校樹栽規程 明治三十七年三月十二日 大分縣訓令第七號

第一條 町村立小學校ニ於テ學校樹栽ヲ行ハントスルトキハ本規程ニ據ルヘシ  
 第二條 樹栽地ハ其ノ町村所有ノ山林原野若ハ町村ノ内外ニ係ハラヌ國有公有私有ノ林野ヲ拂受ケ又ハ借受ケ之ニ充ツヘシ  
 第三條 樹栽地ヲ撰定セントスルニハ成ヘク左ノ各項ニ準據スヘシ  
 一 土質及方向ノ適良ナル場所  
 一 運搬上ノ便利ヲ有スル場所  
 一 學校ヨリ眺望シ得ヘキ位置若ハ多數兒童通學ノ沿道ニ位スル場所  
 一 所屬町村若ハ部落ノ衛生風致其ノ他公益上効用多大ナル位置  
 第四條 栽植スヘキ樹木ノ種類ハ杉、扁柏、松、樟、樺、桐、樺、栗、櫻等土地ニ適應シナルヘク成長ノ迅速ナルモノ及樹齡ノ長久ニシテ効用ノ廣大ナルモノニ就キテ之ヲ撰定スヘシ  
 第五條 町村長ニ於テ樹栽地並樹木ノ種類ヲ撰定セントスルトキハ學校長及學務委員ノ意見ヲ聞クヘシ  
 第六條 樹栽地ニ移植スヘキ苗木ハ成ルヘク校地内又ハ學校附近ニ苗圃ヲ設ケ兒童ヲシテ播種培養セシムヘシ  
 第七條 學校長ハ祝日大祭日紀念日其ノ他植樹ニ適應セル季節ヲ撰ヒ春秋ノ一期又ハ二期ニ於テ樹栽日ヲ定ムヘシ但シ止ムヲ得サルトキハ臨時變更スルコトヲ得  
 第八條 學校長ニ於テ樹栽日ヲ定メタルトキハ其ノ理由ヲ具シ町村長ヲ經テ直ニ郡長ニ開申スヘシ其

ノ變更シタルトキ亦同シ

第九條 學校長及教員ハ樹栽ノ當日兒童ヲ召集シテ森林ノ効用並森林ト國家經濟トノ關係樹栽ノ方法及兒童ヲシテ其ノ愛樹心ト森林保護ノ念慮ヲ奮起セシムヘキ必要ノ訓告ヲナシ栽植ヲ行ハシムヘシ但シ町村長學務委員ハ之ニ立會スルモノトス學林ノ手入及補植ヲナストキ亦同シ

第十條 町村長學務委員學校長及教員ハ學林保護ノ責ニ任スルモノトス

學校長及教員ハ移植後兒童ヲ引率シテ學林ヲ巡視シ樹木成長ノ現況ヲ目撃セシメ除草施肥害虫驅除及枯損樹補植等ノ作業ヲナサシムヘシ

第十一條 第六條第九條及第十條ノ作業ヲナサシムルニ當リ兒童ヲシテ過度ノ勞働ニ服セシムヘカラス必要アル場合ニハ特ニ造林上ノ技能アルモノヲシテ其ノ作業ヲ補助セシムルコトヲ得

第十二條 毎回兒童ヲシテ植栽セシムヘキ樹數ハ一人ニ付凡ソ二株以上十株以下トス

第十三條 學林ニハ路傍其ノ他見易キ場所ニ學林名稱所屬ノ町村學校名ヲ掲記シタル標木ヲ建設スヘシ

學林地ハ適宜ノ方法ヲ以テ測量ヲ爲シ栽植ノ順序ヲ定メ毎回其ノ區域ヲ明カニシ毎區回數樹栽年月日及植付樹數ヲ記入シタル標札ヲ揭示スヘシ

第十四條 學林ハ成ルヘク連年作業ニ依リ經營スヘシ

第十五條 小學校ニハ學林臺帳ヲ備ヘ左ノ事項ヲ記載スルモノトス但シ樹栽圖ヲ添付スヘシ樹栽圖ニハ毎回植込ノ區域ヲ示シ植込ノ順序ニ依リ番號ヲ記入スヘシ

一 設置年月日

一 所有地借地ノ區別、借地ナルトキハ國有公有私有ノ別、所有主ノ住所氏名及借地ノ期限借地料

地目及反別

郡町村大字字名及地番

栽植、枯損、補植、間伐及伐採ノ年月日、學林區劃ノ番號、樹種並樹數

除草補植及間伐等ノ概況

栽植及補植ニ從事シタル兒童數、學年別氏名並費用ノ總額

學林巡視及手入年月日並其ノ狀況

間伐並伐採樹木ノ價格、學校基本財産收入ニ關スル事項

一 其他必要ナル事項

第十六條 樹栽ヲ行ヒタルトキハ左表ヲ製シ毎年十二月二十五日限リ町村長ヲ經テ郡長ニ報告スヘシ但シ從來實施ノ樹栽ニ關シテハ其ノ年月ヲ區別シ製表ノ上本年ノ本文報告ト共ニ郡長ニ報告スヘシ

明治何年中何郡町村立小學校樹栽表

| 學校名 | 樹栽月日 | 樹栽反別 | 樹種 | 株數 | 樹栽兒童數 | 摘 | 要 |
|-----|------|------|----|----|-------|---|---|
|     |      |      |    |    |       |   |   |

備考

前年以前ノ樹木ニシテ間伐伐採枯損等アリタルトキハ其ノ樹種株數ヲ植付年別ニ欄外ニ記載スヘシ

第十七條 郡長ハ前條ノ報告ヲ受ケタルトキハ之ヲ取纏メ一表トナシ合計ヲ附シ毎年一月末日限り知事ニ報告スヘシ

第十八條 町村長ハ小學校長及學務委員ノ意見ヲ聞キ本規程ニ依リ細則ヲ設クルコトヲ得前項ノ細則ヲ設定シタルトキハ郡長ニ開申スヘシ

○樹栽ニ關スル件

明治三十七年三月十二日 大分縣訓令第八號

今般町村立小學校樹栽規程ヲ設定シタルハ學校兒童ヲシテ山林ト國家經濟トノ關係ヲ知ラシメ其ノ愛林及愛郷思想ヲ啓發シ勞働ノ習慣ヲ養成シ兼テ學校基本財産ヲ造成セシメントスルニ外ナラサルナリ抑モ山林ハ直接ニ建築ノ用材製造ノ原料ヲ供給シ或ハ國土ノ風致ヲ増スノミナラス間接ニ土質ヲ改良シ氣候ヲ調和シ水源ヲ涵養シ風水害ヲ防壓スル等人生ニ裨益ヲ與フルコト枚擧ニ遑アラヌ之ヲ本縣下ノ狀況ニ照ラスニ頗ル緊要ニシテ且ツ有望ノモノナレハ各小學校ニ於テ兒童ヲシテ適當ノ苗樹ヲ栽植ヤシムルトキハ自然ニ樹木ノ種類効用等ヲ會得シ山林ヲ愛護スルノ思想ヲ喚起スルト共ニ原野禿山ヲ變シテ鬱葱タル森林トナシ將來學校基本財産ノ基礎トナリ又國家經濟上ノ利益多大ナルノミナラス教育上着實ノ思想ヲ伸ヘ愛郷心ヲ增長シ延キテ忠君愛國ノ精神ヲ養成スル等一舉兩得ノ事業トシテ該規程ニ則トリ必ス之カ實行ヲ期スヘシ

今ヤ我帝國振古未曾有ノ一大事變ニ遭遇シ國民一般奮テ其ノ本分ヲ盡スヘキノ秋ニ屬ス兒童ヲシテ奉公ノ赤誠ヲ表彰スルノ實ヲ舉ゲシムル亦此時ニ在リ故ニ此際各小學校ニ於テ左ノ要項ニ準シ適當ノ苗樹ヲ栽植シ奉公紀念林ヲ造營スヘシ然ルハ一ハ時局ニ對スル奉公ノ紀念トナリ一ハ學校ニ於ケル基本財産トナリ永ク報國ノ精神ヲ涵養スルノ基礎タルニ庶幾ンカ而シテ爾後年々歲々前項ノ旨趣ヲ服

膺シテ國家永久ノ利益ヲ圖ルコトヲ勉ムヘシ若シ土地ノ狀況ニ依リ樹栽地ヲ得ル能ハサル學校ニ於テハ手工科ヲ課シ其收益ヲ蓄積スル等之ニ代ユヘキ適當ノ科業ヲ設定シテ其ノ方法ヲ具申スヘシ

- 一 高等小學校兒童ハ一人五本以上尋常小學校兒童ハ一人貳本以上栽植スルモノトス
  - 一 苗樹ノ種類ハ扁栢、杉、松、桐、楠ノ五種トス
  - 一 樹栽ヲナストキハ兒童保護者ヲシテ成ルヘク之ヲ助勢セシムルモノトス
- 右ノ外樹栽規程ニ準シ栽植スルモノトス

○小學校樹栽獎勵ノ件

明治三十七年八月十九日 大分縣訓令第三十三號

小學校樹栽並奉公紀念林造成ニ關シテハ本年大分縣訓令第七號及第八號ヲ以テ訓令セシカ爾來之ヲ實施シ若クハ實施ノ計畫ヲ立テタルモノ漸ク多キヲ加フニ至ルト雖モ未タ充分ノ目的ヲ達セサルハ遺憾トスル所ナリ然ルニ今回文部省訓令第七號ヲ以テ學校樹栽並紀念學林造設ノ獎勵アリ紀念學林ノ如キハ今日急ニ計畫セサレハ時機ヲ失スルノ虞アルヲ以テ其ノ未タ着手セサルモノハ樹栽地ノ廣狹ニ拘ハラス樹數ノ多少ヲ問ハス速ニ之カ實施ヲ計畫シ以テ其ノ効果ヲ收メンコトヲ努ムヘシ

○東京盲學校規程

明治四十三年十一月十五日 文部省令第二十九號

第一條 東京盲學校ハ盲人ニ普通教育ヲ施シ並須要ナル技藝ヲ授ケ又盲人教育ニ從事スヘキ者ヲ養成

スル所トス

第二條 東京盲學校ノ學科ヲ分チテ普通科、技藝科及師範科トシ技藝科ヲ分チテ音樂科及鍼按科、師範科ヲ分チテ普通科、音樂科及鍼按科トス

第三條 技藝科ハ普通科ヲ修ムル者ヲシテ其ノ一分科ヲ兼修セシム但シ生徒ノ志望ニ依リ之ヲ課セサルコトヲ得

技藝科ハ之ヲ專修セシムルコトヲ得

第四條 東京盲學校ノ修業年限ハ普通科ニ在リテハ五箇年、技藝科ニ在リテハ音樂科六箇年、鍼按科四箇年、師範科ニ在リテハ普通科五箇年乃至一箇年、音樂科三箇年、鍼按科二箇年トス

第五條 普通科ノ教科目ハ修身、國語、算術、歴史、地理、理科、唱歌、體操トシ技藝科ノ學科目ハ音樂科ニ在リテハ修身、音樂、體操、鍼按科ニ在リテハ修身、解剖、生理、病理、衛生、鍼治、按摩、體操トス

普通科ニ在リテハ女兒ノ爲ニ隨意科目トシテ裁縫ヲ加フルコトヲ得

第六條 師範科ノ學科目ハ普通科ニ在リテハ修身、國語、算術、教育、唱歌、體操トシ音樂科ニ在リテハ修身、國語、教育、音樂、體操、鍼按科ニ在リテハ修身、國語、教育、解剖、生理、病理、衛生、鍼治、按摩、體操トス

第七條 普通科及技藝科ノ音樂科ニ入學スルコトヲ得ル者ハ年齢十年以上十六年以下タルヘシ但シ特別ノ事情アル場合ニ於テハ學校長ニ於テ便宜斟酌スルコトヲ得

技藝科ノ鍼按科ヲ兼修シ又ハ之ニ入學スルコトヲ得ル者ハ普通科第二學年ヲ修了シタル者又ハ之ト同等以上ノ學力ヲ有スル者タルヘシ

第八條 師範科ノ普通科ニ入學スルコトヲ得ル者ハ尋常小學校本科正教員ノ免許狀ヲ有スル者又ハ之ト同等以上ノ學力ヲ有シ男子ニ在リテハ年齢二十年以上女子ニ在リテハ年齢十八年以上ノ者タルヘク音樂科又ハ鍼按科ニ入學スルコトヲ得ル者ハ技藝科ヲ兼修シタル普通科ノ卒業者又ハ之ト同等以上ノ學力アリト認メタル公立私立ノ盲學校卒業者タルヘシ

第九條 普通科及技藝科ノ生徒中品行方正學力優等ナル者及師範科ノ生徒ニハ在學中學費ヲ補給スルコトアルヘシ

學費補給ニ關スル規程ハ文部大臣ノ認可ヲ受ケ學校長之ヲ定ム

第十條 生徒疾病ニ罹リ若ハ學業進マス又ハ品行修マラサルカ爲成業ニ適セスト認ムルトキハ學校長ハ退學ヲ命スヘシ

第十一條 師範科ノ生徒ニシテ在學中懲戒ニ依リ退學ヲ命セラレタル者及自己ノ便宜ニ依リ退學ヲ願フ者ハ補給セラレタル學費ヲ償還スヘシ

文部大臣ハ其ノ情狀ニ依リ前項償還スヘキ學費ノ全部又ハ一部ヲ免除スルコトアルヘシ

附 則  
本令ハ明治四十四年四月一日ヨリ施行ス  
本令施行ノ際現ニ在學スル生徒ニ對シテハ尙従前ノ規程ニ依ルコトヲ得

○東京聾啞學校規程

明治四十三年十一月十五日  
文部省令第三十號

第一條 東京聾啞學校ハ聾啞者ニ普通教育ヲ施シ並須要ナル技藝ヲ受ケ又聾啞教育ニ從事スヘキ者ヲ

養成スル所トス

第二條 東京聾啞學校ノ學科ヲ分チテ普通科、技藝科及師範科トシ普通科ヲ分チテ尋常科、高等科、技藝科ヲ分チテ圖畫科、木工科、裁縫科、師範科ヲ分チテ普通科、圖畫科、木工科、裁縫科トス

第三條 技藝科ハ普通科ヲ修ムル者ヲシテ其ノ一分科ヲ兼修セシム但シ生徒ノ志望ニ依リ之ヲ課セサルコトヲ得

技藝科ハ之ヲ專修セシムルコトヲ得

第四條 東京聾啞學校ノ修業年限ハ普通科ニ在リテハ尋常科六箇年、高等科二箇年、技藝科ニ在リテハ五箇年、師範科ニ在リテハ普通科五箇月乃至一箇年、圖畫科、木工科、裁縫科各二箇年トス

第五條 普通科ノ教科目ハ尋常科ニ在リテハ修身、國語、算術、體操トシ高等科ニ在リテハ修身、國語、算術、歴史、地理、理科、體操トス

前項教科目ノ外生徒ノ志望ニ依リ圖畫、手工、裁縫ノ一科目又ハ數科目ヲ課スルコトヲ得

第六條 技藝科ノ學科目ハ圖畫科ニ在リテハ修身、圖畫、體操、木工科ニ在リテハ修身、木工、圖畫體操、裁縫科ニ在リテハ修身、裁縫、圖畫、體操トス但シ裁縫科ノ圖畫ハ之ヲ課セサルコトヲ得

第七條 師範科ノ學科目ハ普通科ニ在リテハ修身、國語、教育、體操トシ圖畫科、木工科、裁縫科ニ在リテハ修身、國語、教育並技藝ニ關スル學科目トス

第八條 尋常科ニ入學スルコトヲ得ルモノハ年齢十年以上十六年以下タルヘシ但シ特別ノ事情アル場合ニ於テハ學校長ニ於テ便宜斟酌スルコトヲ得

高等科ニ入學スルコトヲ得ル者ハ尋常科ノ卒業者又ハ之ト同等以上ノ學力ヲ有スル者タルヘシ  
技藝科ヲ兼修シ又ハ之ニ入學スルコトヲ得ル者ハ尋常科第三學年ヲ修了シタル者又ハ之ト同等以上ノ學力ヲ有スル者タルヘシ

第九條 師範科ノ普通科ニ入學スルコトヲ得ル者ハ尋常小學校本科正教員ノ免許狀ヲ有スル者又ハ之ト同等以上ノ學力ヲ有シ男子ニ在リテハ年齢二十年以上女子ニ在リテハ年齢十八年以上ノ者タルヘク技藝科ニ入學スルコトヲ得ル者ハ技藝科ヲ兼修シタル高等科ノ卒業者又ハ之ト同等以上ノ學力アリト認メタル聾啞學校卒業者タルヘシ

附 則

第十條 東京聾啞學校規程第九條乃至第十一條ハ東京聾啞學校ニ適用ス  
本令ハ明治四十四年四月一日ヨリ施行ス  
本令施行ノ際現ニ在學スル生徒ニ對シテハ尙従前ノ規程ニ依ルコトヲ得

○東京聾啞學校並東京聾啞學校ノ師範科卒業生服務規則

明治四十三年十一月十五日  
文部省令第三十一號

第一條 東京聾啞學校及東京聾啞學校ノ師範科卒業生ニシテ學資ノ補給ヲ受ケタル者ハ卒業證書受得ノ日ヨリ學資ノ補給ヲ受ケタル期間ト同一ノ期間文部大臣ノ指定ニ從ヒ教育ニ關スル職務ニ従事スル義務ヲ有ス

第二條 師範科卒業生ニシテ特別ノ事情ニ依リ前條ノ義務ヲ履行スルコト能ハサル者ハ其ノ理由ヲ具シ地方長官又ハ東京聾啞學校長若ハ東京聾啞學校長ヲ經テ義務ノ猶豫又ハ免除ヲ文部大臣ニ出願スルコトヲ得  
前項ニ依リ義務ノ猶豫又ハ免除ヲ出願シタル者アルトキハ地方長官又ハ學校長ハ事實ヲ審査シ意見

ヲ具シ願書ヲ進達スヘシ

第三條 師範科卒業者ニシテ前條ニ依リ其ノ義務ヲ猶豫セラレタルトキハ其ノ猶豫期間ハ服務年數ニ算入セス

第四條 師範科ノ卒業者ニシテ第一條ノ義務ヲ盡サ、ルトキハ文部大臣ノ指揮ニ依リ補給シタル學資ノ全部又ハ一部ヲ償還セシム但シ第二條ニ依リ義務ヲ免除セラレタル者ハ學資ノ償還ヲ免除スルコトアルヘシ

附 則

本令ハ明治四十四年四月一日ヨリ之ヲ施行ス

第二章 中學校

○中學校令

明治三十二年二月六日 勅令第二十八號

(明治四十年勅令第二八〇號改正)

第一條 中學校ハ男子ニ須要ナル高等普通教育ヲ爲スヲ以テ目的トス

第二條 北海道及府縣ニ於テハ土地ノ情況ニ應ジ一箇以上ノ中學校ヲ設置スヘシ

文部大臣ハ必要ト認ムル場合ニ於テハ府縣ニ中學校ノ増設ヲ命スルコトヲ得

第三條 前條ノ中學校ノ經費ハ北海道及府縣ノ負擔トス

第四條 郡市町村北海道及沖繩縣ノ區ヲ含ム又ハ町村學校組合ハ土地ノ情況ニ依リ須要ニシテ其ノ區域内小學教育ノ

施設上妨ナキ場合ニ限リ中學校ヲ設置スルコトヲ得

第五條 私人ハ本令ノ規定ニ依リ中學校ヲ設置スルコトヲ得

第六條 土地ノ情況ニ依リ中學校ノ分校ヲ必要トスルトキハ文部大臣ノ認可ヲ經テ之ヲ設置スルコトヲ得但シ一校ニ付一分校ニ限ル

第七條 中學ノ設置廢止ハ文部大臣ノ認可ヲ受クヘシ

中學校ノ設置廢止ニ關スル規則ハ文部大臣之ヲ定ム

第八條 公立中學校ノ位置ハ文部大臣ノ認可ヲ經テ地方長官之ヲ定ム

第九條 中學校ノ修業年限ハ五箇年トス但一箇年以内補習科ヲ置クコトヲ得

第十條 中學校ニ入學スルコトヲ得ル者ハ年齢十二年以上ニシテ尋常小學校ヲ卒業シタル者又ハ之ト同等ノ學力ヲ有スル者タルヘシ

第十一條 中學校ノ學科及其程度ニ關スル規則ハ文部大臣之ヲ定ム

第十二條 中學校ノ教科書ハ文部大臣ノ檢定ヲ經タルモノニ就キ地方長官ノ認可ヲ經テ學校長之ヲ定ム但シ文部大臣ノ檢定ヲ經サル教科書ヲ使用スル必要アルトキハ地方長官ハ文部大臣ノ認可ヲ經テ

一時其ノ使用ヲ認可スルコトヲ得

中學校教科書ノ檢定ニ關スル規則ハ文部大臣之ヲ定ム

第十三條 中學校ノ教員ハ文部大臣ノ授與シタル教員免許狀ヲ有スル者タルヘシ但シ文部大臣ノ定ムル所ニ依リ本文ノ免許狀ヲ有セサル者ヲ以テ之ニ充ツルコトヲ得

中學校教員免許狀ニ關スル規則ハ文部大臣之ヲ定ム

第十四條 公立中學校職員ノ俸給旅費其ノ他諸給與ニ關スル規則ハ別段ノ規定アルモノヲ除クノ外地

方長官之ヲ定ム

第十五條 中學校ノ編制及設備ニ關スル規則ハ文部大臣之ヲ定ム

第十六條 公立中學校ニ於テハ授業料ヲ徵收スヘシ但シ特別ノ場合ニ於テハ之ヲ減免スルコトヲ得

授業料入學料等ノ額ハ公立學校ニ在リテハ地方長官ニ於テ私立學校ニ在リテハ設立者ニ於テ文部大臣ノ認可ヲ經テ之ヲ定ム

第十七條 本令ノ規定ニ依ラサル學校ハ中學校ト稱スルコトヲ得ス

第十八條 本令施行ノ爲メニ必要ナル規則ハ文部大臣之ヲ定ム

附 則

第十九條 本令ハ明治三十二年四月一日ヨリ施行ス

第二十條 既設ノ尋常中學校分校ニシテ第六條ノ制限ニ超過スルモノハ文部大臣ノ認可ヲ經テ本令施行ノ日ヨリ五箇年以内存置スルコトヲ得

第二十一條 明治十九年勅令第十五號中學校令第十二條ニ依リ設置シタル農業工業商業等ノ專修科ハ本令施行ノ日ニ於テ現ニ在學スル生徒ノ卒業スル迄之ヲ存置スルコトヲ得

第二十二條 既設ノ公立尋常中學校ハ本令施行ノ日ヨリ中學校ト改稱ス

他ノ法令中尋常中學校トアルハ本令施行ノ日ヨリ當然中學校ト看做ス

明治四十年勅令第二百八十號附則

本令ハ明治四十年八月一日ヨリ之ヲ施行ス但シ第十條ハ明治四十一年四月一日ヨリ之ヲ施行ス

修業年限四箇年ノ尋常小學校ノ課程ヲ卒リタル者ノ入學ニ付テハ第十條施行後ト雖仍從前ノ例ニ依ル

○中學校令施行規則

明治三十四年三月五日 文部省 令第三號

(明治三十五年文部省令第二號、明治三十六年文部省令第四號、同第二十八號、明治三十七年文部省令第三號、明治四十一年文部省令第二號、同第二十四號、明治四十四年文部省令第二十六號改正)

第一章 學科及其ノ程度

第一條 中學校ノ學科目ハ修身、國語及漢文、外國語、歴史、地理、數學、博物、物理及化學、法制及經濟、實業、圖書、唱歌、體操トス

外國語ハ英語、獨語又ハ佛語トス

實業ハ農業、商業又ハ手工トス

法制及經濟、實業、唱歌ハ當分ノ内之ヲ缺クコトヲ得

實業ハ隨意科目ト爲スコトヲ得

第二條 修身ハ教育ニ關スル勅語ノ趣旨ニ基キ道德上ノ思想及情操ヲ養成シ中等以上ノ社會ニ於ケル男子ニ必要ナル品格ヲ具ヘシメンコトヲ期シ實踐躬行ヲ勸奨スルヲ以テ要旨トス

修身ハ道德ノ要領ヲ授ケ國家、社會及家族ニ對スル責務並人格修養ニ關シ必要ナル事項ヲ知ラシメ特ニ我國道德ノ特質ヲ悟ラシムヘシ

第三條 國語及漢文ハ普通ノ言語文章ヲ了解シ正確且自由ニ思想ヲ表彰スルノ能ヲ得シメ文學上ノ趣味ヲ養ヒ兼テ智徳ノ啓發ニ資スルヲ以テ要旨トス

國語及漢文ハ現時ノ國文ヲ主トシテ講讀セシメ進ミテハ近古ノ國文ニ及シ又平易ナル漢文ヲ講讀セシメ簡易ニシテ實用ニ適スル國文ヲ作ラシメ國語文法ノ大要及習字ヲ授クヘシ

第四條 外國語ハ普通ノ英語獨語又ハ佛語ヲ了解シ且之ヲ運用スルノ能ヲ得シメ兼テ智徳ノ増進ニ資

スルヲ以テ要旨トス

外國語ハ發音、綴字ヨリ始メ近易ナル文章ノ讀方、譯解、話方、作文、書取ヲ授ケ進ミテハ普通ノ文章ニ及ホシ又文法ノ大要及習字ヲ授クヘシ

第五條 歴史ハ歷史上重要ナル事蹟ヲ知ラシメ社會ノ變遷邦國盛衰ノ由ル所ヲ理會セシメ特ニ我國ノ發達ヲ詳ニシ國體ノ特異ナル所以ヲ明ニシ兼テ國民性格ノ養成ニ資スルヲ以テ要旨トス

歴史ハ日本歴史及外國歴史トシ日本歴史ニ於テハ國初ヨリ現時ニ至ルマデノ重要ナル事蹟ヲ授ケ外國歴史ニ於テハ世界大勢ノ變遷ニ關スル事蹟ヲ主トシ著明ナル諸國ノ興亡人文ノ發達及我國ノ文化ニ關係アル事蹟ノ大要ヲ知ラシムヘシ

第六條 地理ハ地球ノ形狀、運動竝ニ地球表面及人類生活ノ狀態ヲ理會セシメ我國及諸外國ノ國勢ヲ知ラシムルヲ以テ要旨トス

地理ハ日本地理竝ニ我國ト重要ノ關係アル諸外國ノ地理ノ大要ヲ知ラシメ又地文ノ一斑ヲ授クヘシ

第七條 數學ハ數量ニ關スル知識ヲ與ヘ計算ニ習熟セシメ應用ヲ自在ナラシメ兼テ思考ヲ精確ナラシムルヲ以テ要旨トス

數學ハ算術、代數、幾何及三角法ヲ授クヘシ

第八條 博物ハ天然物ニ關スル知識ヲ與ヘ其相互及人生ニ對スル關係ヲ理會セシメ兼テ觀察力ヲ發達セシムルヲ以テ要旨トス

博物ハ重要ナル植物、動物、礦物ニ關スル一般ノ知識竝ニ人體ノ構造、生理及衛生ノ大要ヲ授ケ又便宜實驗ヲ課スヘシ

第九條 物理及化學ハ自然ノ現象ニ關スル知識ヲ與ヘ其法則竝ニ人生ニ對スル關係ヲ理會セシメ兼テ觀察及思考ヲ精確ナラシムルヲ以テ要旨トス

物理及化學ハ重要ナル物理上及化學上ノ現象及定律器械ノ構造及作用、元素及化合物ニ關スル知識ヲ授ケ又便宜實驗ヲ課スヘシ

第十條 法制及經濟ハ法制及經濟ニ關スル事項ニ就キ國民ノ生活ニ必要ナル知識ヲ得シムルヲ以テ要旨トス

法制及經濟ハ帝國憲法ノ大要及日常ノ生活ニ適切ナル法制上及經濟財政上ノ事項ヲ授クヘシ

第十條ノ二 實業ハ實業ニ關スル知識技能ヲ得シメ兼テ實業ニ對スル趣味ト勤勞ヲ重ニスルノ習慣トヲ養フヲ以テ要旨トス

實業ハ土地ノ情況ニ應シ簡易ナル農業、商業又ハ手工ヲ授ケ農業ニアリテハ實習ヲモ課スヘシ

第十一條 圖畫ハ物體ヲ精密ニ觀察シ確正且自由ニ之ヲ畫クノ能ヲ得シメ意匠ヲ練リ美感ヲ養フヲ以テ要旨トス

圖畫ハ自在畫及用器畫トシ自在畫ニ於テハ寫生畫ヲ主トシ臨畫ヲ加ヘ授ケ又時々自己ノ考案ヲ以テ畫カシメ用器畫ニ於テハ幾何畫ヲ授クヘシ

第十二條 唱歌ハ歌曲ヲ唱フコトヲ得セシメ美感ヲ養ヒ心情ヲ高潔ニシ兼テ徳性ノ涵養ニ資スルヲ以テ要旨トス

唱歌ハ單音唱歌ヲ授ケ又便宜輪唱歌、複音唱歌ヲ授クヘシ

第十三條 體操ハ身體ノ各部ヲ均齊ニ發育セシメ身體ヲ強健ナラシメ動作ヲ機敏ナラシメ快活剛毅堅忍持久ノ精神ト規律ヲ守リ協同ヲ尚フノ習慣トヲ養フヲ以テ要旨トス

體操ハ教練及體操ヲ授クヘシ又擊劍及柔術ヲ加フルコトヲ得

第十四條 各學年ニ於ケル各學科目ノ每週教授時數ハ左表ニ依ルヘシ



| 學科目   | 學年   |      |      |      |      |
|-------|------|------|------|------|------|
|       | 第一學年 | 第二學年 | 第三學年 | 第四學年 | 第五學年 |
| 修身    | 一    | 一    | 一    | 一    | 一    |
| 國語及漢文 | 八    | 七    | 七    | 六    | 六    |
| 外國語   | 六    | 七    | 七    | 七    | 七    |
| 歷史    | 三    | 三    | 三    | 三    | 三    |
| 地理    | 三    | 三    | 三    | 三    | 三    |
| 數學    | 四    | 四    | 五    | 四    | 四    |
| 博物    | 二    | 二    | 二    | 二    | 四    |
| 物理及化學 |      |      |      | 四    | 四    |
| 法制及經濟 |      |      |      |      | 二    |
| 實業    |      |      |      | (二)  | (二)  |
| 圖畫    | 一    | 一    | 一    | 一    | 一    |
| 唱歌    | 一    | 一    | 一    |      |      |
| 体操    | 三    | 三    | 三    | 三    | 三    |

計 二九 二九 三〇 (三三) (三三) (三三)

農業ノ實習ハ前表ノ教授時數外ニ於テ之ヲ課スルコトヲ得  
 法制及經濟又ハ唱歌ヲ缺キタル學校ニ於テハ其ノ每週教授時數ハ便宜他ノ學科目ニ配當スヘシ  
 實業ノ每週教授時數ハ文部大臣ノ認可ヲ受ケ他ノ學科目ノ每週教授時數ヲ減シテ之ニ充ツルコトヲ得  
 實業ノ每週教授時數ヲ增加シ又ハ第三學年ヨリ實業ヲ課セントスルトキハ文部大臣ノ認可ヲ受ケ他  
 ノ學科目ノ每週教授時數ヲ減シテ之ニ充ツルコトヲ得  
 体操ハ前表ノ教授時數ヲ三時以內増加シテ之ヲ課スルコトヲ得但シ每週教授時數ノ合計二十四時ヲ  
 超ユルコトヲ得ス

第十五條 補習科ノ學科目ハ第一條ノ學科目ニ就キ之ヲ定ムヘシ  
 補習科ノ學科目ハ隨意科目ト爲スコトヲ得

第一章 學年、教授日數及式日

第十六條 學年ハ四月一日ニ始リ翌年三月三十一日ニ終ル

前項ニ依ル學年ノ外土地ノ情況ニ依リ九月一日ニ始リ翌年八月三十一日ニ終ル學年ヲ置クコトヲ得  
 學年ハ分チテ三學期トス

補習科ニ關シテハ前三項ノ規定ニ依ラサルコトヲ得

第十七條 教授日數ハ每學年二百二十日以上トス但次條ノ場合及特別ノ事情ニ依リ文部大臣ノ認可ヲ  
 受ケタル場合ニ於テハ此ノ限ニアラス  
 試験及修學旅行ニ充ツル日數ハ前項ノ日數ニ算入セス

第十八條 傳染病豫防ノ爲メ必要ナルトキ其他非常變災アルトキハ臨時休業ヲ爲シムコトヲ得  
前項ノ事由アルトキハ地方長官ハ道廳府縣立以外ノ中學校ノ休業ヲ命スルコトヲ得  
前二項ノ場合ニ於テハ事由ヲ具シ遲滯ナク文部大臣ニ届出ツヘシ  
第十九條 紀元節、天長節及一月一日ニハ職員及生徒學校ニ參集シテ祝賀ノ式ヲ行フヘシ

第三章 編 制

第二十條 中學校ノ生徒數ハ四百人以下トス但特別ノ事情アルトキハ六百人マテ之ヲ増スコトヲ得  
分校ノ生徒數ハ三百人以下トス  
補習科ノ生徒數ハ前學年ニ於テ當該學校ヲ卒業シタル者ノ數ヲ超ユルコトヲ得ス

前項ノ生徒數ハ第一項ノ生徒數ニ算入セス  
第二十一條 學級ハ同學年ノ生徒ヲ以テ之ヲ編制スヘシ  
一學級ノ生徒數ハ五十人以下トス

第二學年以上ニ於ケル各學年ノ學級數ハ第一學年ノ學級數ニ超過スルコトヲ得ス但特別ノ事情ニ依  
リ文部大臣ノ認可ヲ受ケタルトキハ此ノ限ニアラス

前項ノ場合ニ於テ分校ノ學級數ハ本校ノ學級數ニ算入ス  
第二十二條 修身、實業、唱歌及体操ハ學年又ハ學級ノ異ナル生徒ヲ合シテ同時ニ之ヲ教授スルヲ得

第二十三條 分校ニハ第四學年以上ノ生徒ヲ置クコトヲ得ス  
第二十四條 教員ノ數ハ五學級以下ノ學校ニ於テハ一學級毎ニ二人以上トシ五學級以上一學級ヲ加フ  
ル毎ニ一人半以上ノ割合ヲ以テ之ヲ増スヘシ但シ一學級毎ニ一人ハ他ノ職ヲ兼ネス又ハ他ノ職ヨリ  
兼ネサルコトヲ要ス

實業ヲ課スル場合ニ於テハ前項ニ依ル員數ノ外一人以上ヲ増スヘシ体操ニ於テ擊劍及柔術ヲ加フル  
場合亦同シ

第四章 設 備

第二十五條 中學校又ハ其分校ニ於テハ校地、校舍、寄宿舎、体操場及校具ヲ備フヘシ但シ特別ノ事情  
アルトキハ文部大臣ノ認可ヲ受ケ寄宿舎ヲ設ケサルコトヲ得

第二十六條 校地、校舍及体操場ハ學校ノ規模ニ適應スルヲ要ス  
校地ハ道德上竝ニ衛生上害ナキ所タルヘシ

校舍ハ教授上、管理上竝ニ衛生上適當ニシテ質朴堅牢ナランコトヲ要ス

第二十七條 (削除)

第二十八條 (削除)

第二十九條 (削除)

第三十條 (削除)

第三十一條 (削除)

第三十二條 (削除)

第三十三條 校具ハ圖書、器械、器具、標本、模型及表簿等トス

第三十四條 中學校又ハ分校ニ於テ備フヘキ表簿ノ種類左ノ如シ  
一 中學校ニ關係アル法令  
二 學則、日課表、教科用圖書配當表及學校醫視察簿  
三 職員ノ名簿、履歷書、出勤簿竝ニ擔任學科目及時間表

- 四 生徒ノ學籍簿、出席簿、身體檢查ニ關スル表及徴兵猶豫ニ關スル書類
- 五 入學試驗及學年試驗ノ問題、答案及成績表
- 六 資産原簿、出納簿、經費ノ豫算決算ニ關スル帳簿及圖書、器械、器具、標本、模型ノ目錄
- 七 往復書類

生徒學籍簿ニハ生徒ノ氏名、族籍、居所、生年月日、入學前ノ學歷、入學退學轉學ノ年月日及其ノ學年、卒業ノ年月日、入學試驗ノ有無、轉學、退學ノ事由、徴兵事故保証人ノ氏名及居所等ヲ記載ス可シ

第一項ノ表簿中生徒學籍簿ハ十五箇年以上之ヲ保存シ其他ノ表簿ハ五箇年以上之ヲ保存スヘシ

第三十五條 土地ノ情況ニヨリ學校長、舍監及教員ノ住宅ヲ設ク可シ

第三十六條 校舍、寄宿舎ノ建設又ハ變更ハ道廳府縣立中學校ニアリテハ圖面ヲ具シ文部大臣ニ届出ツヘク其ノ他ノ中學ニアリテハ圖面ヲ具シ地方長官ノ認可ヲ受クヘシ

前項ニヨリ地方長官ニ於テ認可ヲナシタル時ハ圖面ヲ具シ文部大臣ニ届出ツヘシ

第三十七條 (削除)

第五章 設置及廢止

第三十八條 中學校又ハ其分校ノ設置ニ就キ認可ヲ受ケントスルトキハ左ノ事項ヲ具シ文部大臣ニ申請スヘシ

- 一 名 稱
- 二 生徒定員
- 三 開校年月
- 四 經費及維持ノ方法

前項ノ事項ノ外公立學校ニ就キテハ地方長官ニ於テ位置ノ認可ヲ申請シ私立學校ニ就キテハ設立者ニ於テ位置ヲ具シ申請スヘシ

第一項第一號乃至第三號及位置ノ變更ハ文部大臣ノ認可ヲ受クヘシ

前二項ノ位置ニ關スル申請ニハ校地ノ面積、地質、屋外体操場ノ區域、面積並ニ附近ノ情況ヲ記載シタル圖面飲用水ノ定性分析表ヲ添附スヘシ

第三十九條 中學校又ハ其分校ノ廢止ニ就キ認可ヲ受ケントスルトキハ其事由及生徒ノ處分方法ヲ具シ文部大臣ニ申請スヘシ

中學校ヲ廢止シタルトキハ三十日以内ニ第三十四條第一項第四號ノ生徒學籍簿ヲ地方長官ニ提出スヘク地方長官ハ十五箇年以上之ヲ保存スヘシ監督官廳ノ命令ニ依リ中學校ヲ閉鎖シタルトキ亦同シ

第四十條 公立中學校ノ費用負擔者又ハ私立中學校ノ設立者ヲ變更シ私立中學校ヲ公立中學校ニ公立中學校ヲ私立中學校ニ變更シ、若ハ分校ヲ獨立ノ中學校ト爲サントスルトキハ第三十八條第一項ノ事項ヲ具シ文部大臣ノ認可ヲ受クヘシ

第六章 入學、在學、休學、退學及懲戒

第四十一條 生徒ヲ入學セシムヘキ時期ハ學年ノ始ヨリ三十日以内トス但缺員アルトキハ第二學期ノ始ヨリ十日以内ニ臨時入學セシムルコトヲ得

前項ノ規定ハ補習科ノ生徒入學ニ關シテハ之ヲ適用セス

第五學年ニハ轉學又ハ當該學年ニ於テ退學シタル者ノ再入學ヲ除クノ外新ニ生徒ノ入學ヲ許スコトヲ得ス

第四十二條 第一學年入學志願者中尋常小學校ヲ卒業セサル者ニ就キテハ試驗ニ依リテ其學力ヲ檢定

スヘシ

第一學年入學志願者中尋常小學校ヲ卒業シタル者ハ其ノ他ノ志願者ニ先チテ入學ヲ許スコトヲ得  
尋常小學校ヲ卒業シタル者ノ數入學ヲ許スヘキ人員ニ超過スルトキハ試験ニ依リテ入學者ヲ選拔ス  
ヘシ

第四十三條 前條第一項ノ試験ハ國語、算術、日本歴史、地理、理科ニ就キ尋常小學校卒業ノ程度ニ依  
リテ之ヲ行フヘシ

第四十四條 第二學年以上ニ入學ヲ許スヘキ者ハ相當年齢ニ達シ前各學年ノ課程ヲ卒リタル者ト同等  
ノ學力ヲ有スル者タルヘシ

前項入學者ノ學力ハ前各學年ノ程度ニ於テ其ノ各學科目ニ就キ試験ニ依リテ檢定スヘシ  
第四十五條 中學校生徒ニシテ退學シタル者退學シタルトキヨリ一箇年以内ニ於テ中學校ニ入學ヲ志  
願シタルトキハ同一學年以下ノ學年ニ限リ入學ヲ許可スルコトヲ得

前項ノ場合ニ於テ其退學シタル中學校ニ再入學ヲ志願シタル者ニ限リ試験ニ依ラサルコトヲ得  
第四十六條 他ノ中學校ニ轉學ヲ志望スル生徒アルトキハ學校長ハ正當ノ事由アリト認メタル場合ニ  
限リ其生徒ノ在學証明書及成績表ヲ移轉先學校ニ送付スヘシ

移轉先學校ニ於テハ缺員アル場合ニ限リ前項生徒ノ轉學ヲ許可スルコトヲ得  
前項ノ規定ニ依リ轉學ヲ許可スル生徒ハ試験ヲ行ハスシテ同一學年ニ編入スルコトヲ得

第四十七條 各學年ノ課程ノ修了又ハ各學科ノ卒業ヲ認ムルニハ平素ノ學業及試験ノ成績ヲ考查シテ  
之ヲ定ムヘシ但シ正當ノ事由アリテ試験ニ缺席シタル者ニ對シテハ平素ノ學業ノ成績ノミヲ考查シ  
テ之ヲ定ムルコトヲ得

試験ハ國語及漢文、外國語、數學、實業、圖書、唱歌、體操ニ就キテハ之ヲ行ハサルコトヲ得

第四十八條 學校長ハ一學年ノ課程ヲ修了セザル生徒ノ學年ヲ進ムルコトヲ得ス  
第四十九條 學校長ハ中學校ヲ卒業セリト認メタル者ニハ卒業證書ヲ授與スヘシ

第五十條 補習科ニ入學スルコトヲ得ル者ハ中學校ヲ卒業シタル者タルヘシ  
補習科生徒ノ在學期間ハ中學校ヲ卒業シタル日ヨリ起算シ二箇年ヲ超ユルコトヲ得ス但シ徵兵令第  
二十三條ノ關係ヲ有セサルモノハ此限リニ在ラス

補習科ヲ修了シ又ハ退學シタル者補習科ニ再入學スルトキハ其修了又ハ退學前ニ於ケル補習科在學  
ノ期間ハ之ヲ前項ノ期間ニ算入ス

學校長ハ補習科ヲ修了セリト認メタル者ニハ修業證書ヲ授與スルコトヲ得  
第五十條ノ二 學校長ハ兵役ニ服スル生徒ニ對シテハ其期間休學ヲ許可スヘシ

第五十一條 學校長ハ左ノ各號ノ一ニ該當スル者ニハ退學ヲ命スヘシ  
一 性行不良ニシテ改善ノ見込ナシト認メタル者

二 學力劣等ニシテ成業ノ見込ナシト認メタル者  
三 引續キ一個年以上缺席シタル者

四 正當ノ事由ナクシテ引續キ一個月以上缺席シタル者  
五 出席常ナラサル者

第五十二條 生徒退學セントスルトキハ學校長ノ許可ヲ受クヘシ  
第五十三條 學校長ハ教育上必要ト認メタルトキハ生徒ニ懲戒ヲ加フルコトヲ得

第七章 補則

第五十四條 中學校ノ學則ヲ定メタルトキハ遲滯ナク文部大臣ニ届出ツヘシ其之ヲ變更シタルトキ亦同シ

- 一 學年、學期及休業日ニ關スル事項
- 二 學科課程、教授時數ニ關スル事項
- 三 課程ノ修了及卒業ノ認定ニ關スル事項
- 四 生徒ノ入學、退學、懲戒ニ關スル事項
- 五 授業料、入學料等ニ關スル事項
- 六 寄宿舍ニ關スル事項

第五十五條 道廳府縣立以外ノ中學校ニ關シ文部大臣ニ提出スヘキ文書ハ地方長官ヲ經由スヘシ前項ノ文書中、學校ノ設置及廢止ニ關スル申請ニ就キテハ地方長官ハ其意見ヲ具スヘシ

第五十六條 本令中、學校長トアルハ私立學校ニ在リテハ其學校ヲ代表シ校務ヲ掌理スル者ヲ包含ス

第八章 附則

第五十七條 本令ハ明治三十四年四月一日ヨリ施行ス

第五十八條 本令施行ノ際現ニ中學校ニ在學スル生徒ニ課スヘキ學科目及其ノ程度ニ關シテハ其ノ生徒ノ卒業スルニ至ルマテ仍從前ノ例ニ依ルコトヲ得

第五十九條 明治二十七年文部省令第七號及同第十三號ノ規定ニ依リ設ケタル中學校ノ實科ハ本令施行ノ際現ニ在學スル生徒ノ卒業スルニ至ルマテ仍從前ノ例ニ依ル

第六十條 明治三十二年文部省令第三號第二十三條乃至第二十五條ノ規定ニ依リ中學校ノ編制及設

備ニ關シ文部大臣ノ與ヘタル認可ハ本令ノ規定ニ依リ其ノ効力ヲ失フコトナシ

第六十一條 明治十九年文部省令第十四號明治二十七年文部省令第七號同第十三號明治三十二年文部省令第二號、同第四號、同第十四號、同第二十三號ハ之レヲ廢止ス

明治四十一年一月十七日改正規則附則

本令ハ明治四十一年四月一日ヨリ之ヲ施行ス

修業年限四箇年ノ尋常小學校ノ課程ヲ卒リタル者ノ第一學年ノ入學ニ付テハ仍從前ノ例ニ依ル

明治四十四年七月三十一日改正規則附則

本令ハ明治四十五年四月一日ヨリ之ヲ施行ス

本令施行ノ際現ニ中學校ニ在學スル生徒ニ課スヘキ學科目及其程度ニ關シテハ其ノ卒業ニ至ルマテ仍從前ノ例ニ依リ又ハ之ヲ斟酌スルコトヲ得

○中學校令施行規則改正ニ關シ注意ノ件

明治四十四年七月三十一日 文部省訓令第十四號

北海道廳 府 縣

今般文部省令第二十六號ヲ以テ中學校令施行規則中ニ改正ヲ加ヘタリ

中學校ハ男子ニ須要ナル高等普通教育ヲ施シ將來國家ノ中堅タルヘキ國民ヲ養成スル所ナルヲ以テ品性ノ陶冶人格ノ修養ニ重キヲ置クヘキハ勿論各學科目ノ教授ニ就キテモ益々其ノ進歩改善ヲ圖リ以テ中學教育ノ完成ヲ期セサルヘカラス

現行中學校令施行規則公布以來年ヲ閱スルコト既二十年其ノ間時勢ノ進歩ニ伴ヒ必要ナル改正ヲ施セ

ルコト兩三回ニ及ヘリト雖モ方今ノ情勢ニ鑑ミ中等以上ノ國民タルヘキ性格ヲ涵養シ其ノ生活ノ實際ニ適切ナル普通ノ智能ヲ確得シ身體ヲ強健ナラシムルニ於テ尙遺憾ノ點尠シトセシ是今回規則中ニ更ニ改正ヲ加ヘ或ハ修身其ノ他ノ各學科目ノ教授ノ要旨ヲ補正シ且其ノ教授時數ノ配當ヲ變更シ或ハ新ニ學科目ヲ加ヘ或ハ教授日數ヲ増加シタル等主トシテ各學科目ノ教授ヲ改善シ以テ中學教育ノ本旨ヲ貫徹セントスル所以ナリ

學科目中ニ新ニ實業ノ一科目ヲ加ヘ土地ノ情況ニ應シ簡易ナル農業、商業又ハ手工ヲ授クルコト、ナシタルハ中學校ハ豫備教育ノ機關ニアラズシテ高寺普通教育ヲ施スヘキ本來ノ性質ニ鑑ミ中等以上ノ國民タルヘキ者ヲシテ實業ニ關スル智能ヲ修得セシムルト共ニ之ニ對スル趣味ヲ上進シ勤勞ヲ重ニスルノ美習ヲ養成セシムルノ最緊要ナルヲ認メタルニ因ル然リト雖モ地方ニ依リテハ或ハ直ニ適良ナル教員ヲ得ルコト能ハサル事情アルヘク或ハ地方經濟ノ關係上遠ニ之ヲ設置シ難キコトアルヘキヲ慮リ當分ノ内之ヲ缺クコトヲ得シメタルモ成ヘク速ニ之ヲ加設センコトヲ要ス而シテ本學科目ヲ隨意科目ト爲スコトヲ得シメタルハ土地ノ情況ニ依リ生徒ノ志望ヲ參酌シ適切ナル措置ヲ爲サシメンカ爲ナリ

擊劍及柔術ハ從來各學校ニ於テ任意ニ之ヲ施設シ生徒ノ志望ニ依リテ科外ニ之ヲ習ハシメタリシモ今回正科トシテ體操中ニ加フルコトヲ得シメタル所以ハ擊劍及柔術カ生徒心身ノ鍛鍊上ニ及ホス成績ニ徴シ其ノ施設ヲ必要ト認メタルニ因ルモノトス

寄宿舎ニ關スル規定ニ改正ヲ加ヘ特別ノ事情ノ存セサル限り各學校ニ以テ之ヲ設ケシムルコト、ナセルハ生徒ヲシテ規律アル生活ニ馴レ秩序アル修養ヲ爲シ風紀ヲ嚴肅ニシ以テ善良ナル校風ヲ作ラシメンカ爲ニ最必要ト認メタルニ因ル故ニ從來未タ寄宿舎ノ設ナキ中學校ニ在リテハ成ルヘク速ニ相當ノ施設ヲ爲サンコトヲ要ス

之ヲ要スルニ今回中學校令施行規則中ニ改正ヲ加ヘタルハ時勢ノ進歩ニ應シ益々中學教育ノ内容ノ充實改善ヲ期セントスルニ外ナラス而シテ教育内容ノ充實改善ハ一ニ之ヲ學校長及教員ノ奮勵努力ニ俟ツ地方長官ハ宜シク改正ノ旨趣ヲ體シ中學校職員ヲ督勵シ以テ其ノ實績ヲ舉クルニ於テ毫モ遺算ナカラシメンコトヲ期セラルヘシ

### ○中學校教授要目

明治四十四年七月三十一日  
文部省訓令第十五號

明治三十五年文部省訓令第三號中學校教授要目左ノ通改正ス地方長官ハ各中學校長ヲシテ本改正要目ニ準據シテ適切ナル教授細目ヲ定メシメ以テ各學科目教授ノ内容ヲ充實シ克ク中學教育ノ本旨ヲ貫徹セシメンコトヲ期セラルヘシ

#### 中學校教授要目

一 本要目實施上ノ注意

修身

國語及漢文

外國語

歴史

地理

數學

博物

物理及化學

法制及經濟

實業

農業 商業 手工

圖畫

唱歌

本要目實施上ノ注意

- 一 各學科目ヲ教授スルニハ其ノ固有ノ目的ヲ達スルコトヲカムルト共ニ互ニ聯絡補益シテ統一ヲ保  
タンコトヲ要ス
- 二 本要目ニ掲ケタル事項及順序ハ斟酌ヲ加フルモ妨ナシ
- 三 教授ハ漫ニ繁多ノ事項ヲ注入シ又ハ形式ニ流ル、コトナク生徒ヲシテ正確ニ理會シ應用自在ナラ  
シメンコトヲ期スヘシ
- 四 教授ハ學年ノ始ニ精シクシテ其ノ終ニ粗ナルカ如キ弊ニ陥ラサランコトヲ要ス
- 五 教授用具ハ教授上差支ナキ限り成ルヘク日用品ヲ利用シ又ハ教員自ラ製作シテ之ニ充テンコトヲ  
カムヘシ又諸學科目ニ通スル用具ハ成ルヘク之ヲ兼用スヘシ

修身

第一學年

每週一時

生徒心得

學校、家庭、國家及社會ニ關聯シテ日常心得ヘキ事項ヲ教授シ生徒タルノ本分ヲ明ニ悟ラシムヘシ

教育ニ關スル勅語

勅語ノ全文ニ就キテ丁寧慎重ニ述義シ且之ヲ暗誦、暗寫セシムヘシ

作法

第二學年及第三學年

每週一時

道德ノ要領

誠實 勤勉 勇氣 忍耐 自重 廉恥 節制 身體ノ鍛鍊等

孝行 友愛等

敬愛 從順 信義 恭儉 禮節 同情 寬恕 謝恩等

忠君 愛國 奉公等

以上ノ事項ハ適切ナル例話ヲ舉ケテ平易ニ教授スヘシ

作法

第四學年及第五學年

每週一時

戊申詔書

詔書ノ全文ニ就キテ述義シ聖旨ノ存スル所ヲ知ラシムヘシ

道德ノ要領

皇位及皇室

國

國體 臣民

家

家 祖先 親子 夫婦 兄弟、姊妹 親族 僕婢  
社會合同生活

合同ノ精神 秩序 風俗 公益

職業 名譽 財產 權利、義務

人格

國交

外國ニ對スル信義 外國人ニ對スル禮儀、交際

我國道德ノ特質

我國道德ノ由來 祖先尊崇 忠孝一致 愛國奉公

作法

注意

- 一 教育ニ關スル勅語ハ第二學年以上ニ於テハ每學年適宜若干ノ時間ヲ以テ復習セシムヘキノミナラス常ニ教授ノ歸趣ヲ此ニ求メ聖旨ノ存スル所ヲ切實ニ領得セシムヘシ
- 二 修身ノ教授ハ生徒ノ思想年齡ニ應セシメ又力メテ實際ノ生活ニ適切ナラシメンコトヲ要ス
- 三 本要目中責務ノ對象ヲ示セルモノニ就キテハ主トシテ之ニ對スル責務ヲ説キ且ツ之カ實踐ニ必要ナル諸徳ノ涵養ヲ力メンコトヲ要ス
- 四 作法ヲ教授スルニハ克ク其ノ精神ノ存スル所ヲ知ラシメ應用宜シキヲ得シメンコトヲ要ス但シ之ヲ授クルニハ特ニ時間ヲ設ケス他ノ修身教授ニ於テ便宜併セ課スルモ可ナリ
- 五 教訓ニ資スヘキ事件ノ偶發シタル時又ハ國民ノ紀念スヘキ日及忠良賢哲ノ紀念日等ニ於テハ適宜

教訓スルヲ可トス

國語及漢文

國語及漢文ヲ國語講讀、漢文講讀、作文、文法及習字ノ五分科トス  
國語講讀

國語講讀ノ材料ハ普通文ヲ主トシ口語文、書牘文、韻文ヲ交フ

普通文ハ現代文ヲ主トシ近世文、近古文ヲ交フ何レモ平易ニシテ作文ノ模範トスヘキモノタルヘシ

口語文ハ簡明ニシテ方言ヲ雜フルコトナク口語ノ標準ヲ示スニ足り話方、作文ノ模範トスヘキモノタルヘシ

書牘文ハ平易ニシテ繁縟ニ失セス日用書牘文ノ模範トスヘキモノタルヘシ

韻文ハ新體詩、短歌、今樣、俳句等ニ亘リテ格調高雅ナルモノタルヘシ

右諸種ノ文章ハ我國體及民族ノ美風ヲ記シ國民性ヲ發揮スルニ足ルモノ、健全ナル思想ヲ述ヘ道義

的觀念ヲ涵養スルニ足ルモノ、忠良賢哲ノ事蹟ヲ叙シ修養ニ資スヘキモノ、文學的趣味ニ富ミ心情

ヲ高雅ナラシムルニ足ルモノ、又ハ日常ノ生活ニ裨益シ常識ヲ養成スルニ足ルモノ等タルヘシ

漢文講讀

漢文講讀ノ材料ハ平易雅馴ニシテ成ルヘク我國ニ慣用セラル、熟語、成句等ヲ包含セルモノタルヘシ

右材料ハ句讀點、返點、送假名ヲ施シタルモノタルヘシ但シ送假名ハ高學年ニ於テハ便宜之ヲ省ク

コトヲ得

右材料ノ内容ノ標準ハ略々國語講讀ノ項ニ述ヘタル所ニ據ル



作文

作文ハ現代文ヲ主トシ口語文及書牘文ヲ併セ課スヘシ

文法

文法ハ主トシテ現代文ニ通有セル法則ヲ説明スヘシ

習字

習字ハ楷書、行書、草書ノ三體トシ大字及細字ヲ練習セシメ又假名ヲ併セ課スヘシ

第一學年

每週八時

國語講讀

每週四時

讀本ハ尋常小學讀本トノ聯絡ヲ圖リ現代文ヲ主トシ口語文、書牘又ヲ交ヘ間々韻文ヲ加ヘテ組織セ  
ルモノタルヘシ但シ現代文、口語文ノ種類ハ記事文、叙事文トス

讀方及解釋 發音ヲ明確ニシ句讀ヲ正シクシ假名遣、漢字ノ字畫、用法及語句、文章ノ意義ヲ領得  
シテ全文ノ大意ヲ把握セシメ文意、文勢ヲ誦讀ノ上ニ表サシメ材料ニ應ジテ文章ノ妙味ヲ玩味セ  
シメ布置、結構ヲ説明シテ思想排列ノ法ヲ知ラシムヘシ

話方 主トシテ讀本所載ノ事項ニ就キ談話ヲ練習セシム其ノ際發音ニ注意シ方言、訛言ヲ矯正セン  
コトヲカムヘシ

暗誦 隨時適當ナル章句、文章及格言等ヲ暗誦セシムヘシ

書取 讀本若ハ讀本以外ノ語句、文章ヲ筆記セシメ假名遣ヲ正シ漢字ノ字畫、用法ヲ正確ニシ且速  
記ノ習慣ヲ養フヘシ

漢文講讀

每週二時

讀本ハ初ニ漢文ノ組織ト國語ノ組織トノ異同ヲ示セル簡單ナル句例ヲ擧ケ次テ用語平易ニシテ結構  
簡易ナル短篇ヲ採録セルモノタルヘシ

讀方及解釋 成ルヘク國語ノ法則ニ從ヒテ誦讀セシメ文字ノ字畫、用法ニ注意セシメ且口語ト密接  
シテ語句、文章ノ意義ヲ領得セシムヘシ

書取 隨時熟語、成句等ヲ書取ラシメ字畫、用法ヲ正確ナラシムヘシ

作文

每週一時

主トシテ自作文ヲ課シ便宜生徒既習ノ事項ニ關聯シテ文話ヲ爲シ又正誤法、敷衍法、短縮法、改作  
法(復文)等種々ノ練習ヲ行フヘシ

自作文ハ種類ニ就キテハ記事文、叙事文ヲ主トシ書牘文ヲ併セ課シ文體ニ就キテハ文語文ヲ主トシ  
口語文ヲ併セ課スヘシ

習字

每週一時

楷書、行書トシ大字、細字ヲ練習セシメ又假名ヲ併セ課スヘシ

第二學年

每週七時

國語講讀

每週三時

讀本ハ現代文ヲ主トシ近世文、口語文ヲ交ヘ間々書牘文韻文ヲ加ヘテ組織セルモノタルヘシ但シ現  
代文近世文、口語文ノ種類ハ記事文、叙事文及論說文トス

讀方及解釋 話方 暗誦 書取

前學年ニ準ス

漢文講讀

每週二時

讀本ハ主トシテ平易ナル記事文及叙事文ヲ採録セルモノタルヘシ  
● 讀方及解釋 前學年ニ準シ又材料ニ應シテ文章ノ妙味ヲ玩味セシメ布置、結構ヲ説明シテ思想排列ノ法ヲ知ラシムヘシ

暗誦 隨時適當ナル章句、文章及格言等ヲ暗誦セシムヘシ  
書取 前學年ニ準ス

作文 每週一時

前學年ニ準ス

習字 每週一時

行書ヲ主トシ楷書、草書ヲモ交ヘ以テ大字、細字ヲ練習セシメ又假名ヲ併セ課スヘシ

第三學年 每週七時

國語講讀 每週二時及隔週一時

讀本ハ現代文ヲ主トシ近世文ヲ交ヘ口語文、韻文ヲ加ヘテ組織セルモノタルヘシ但シ名家ノ平易ナル著書又ハ抄本ヲ併用スルモ妨ナシ

讀方及解釋 話方 暗誦 書取

前學年ニ準ス

漢文講讀 每週二時

讀本ハ程度ノ稍進メル記事文、叙事文及簡易ナル論說文ヲ主トシテ組織セルモノタルヘシ但シ名家ノ平易ナル著書又ハ抄本ヲ併用スルモ妨ナシ

讀方及解釋 暗誦 書取

前學年ニ準ス

隨時國語ノ簡單ナル章句ヲ漢文ニ譯セシメ措辭、用字ノ法ヲ會得セシムヘシ

作文 隔週一時

前學年ニ準ス但シ自作文ハ其ノ種類ニ就キテハ記事文、叙事文、論說文ヲ主トシ書牘文ヲ併セ課スヘシ

文法 每週一時

成ルヘク既修ノ材料ニ基キ主トシテ現代文ニ必須ナル法則ヲ示スヘシ

習字 每週一時

行書ヲ主トシ楷書、草書ヲ交ヘ以テ細字ヲ練習セシメ又假名ヲ併セ課スヘシ

第四學年 每週六時

國語講讀 每週二時

讀本ハ現代文、近世文ヲ主トシテ近古文ヲ交ヘ間々書牘文、文韻ヲ加ヘテ組織セルモノタルヘシ但シ名家ノ平易ナル著書又ハ其ノ抄本ヲ併用スルモ妨ナシ

讀方及解釋 話方 暗誦 書取

前學年ニ準ス

漢文講讀 每週二時及隔週一時

讀本ハ更ニ程度ノ進メル記事文、叙事文、論說文ヲ主トシテ組織セルモノタルヘシ但シ名家ノ著書又ハ其ノ抄本ヲ併用シ若ハ代用スルモ妨ナシ

讀方及解釋 暗誦 書取

前學年ニ準ス

作文

隔週一時

前學年ニ準ス但シ自作文ハ文體ニ就キテハ專ラ文語文ヲ用フヘシ

文法

每週一時

前學年ニ準ス

第五學年

每週六時

國語講讀

每週二時

前學年ニ準ス

漢文講讀

每週三時及隔週一時

前學年ニ準ス

作文

隔週一時

前學年ニ準ス

注意

一 各分科ノ教授ハ互ニ聯絡補益センコトヲカムヘシ

二 講讀ノ際ニハ常ニ他ノ學科目ト相俟テ生徒ノ思想、感情ヲ啓發陶冶センコトヲ期スヘシ

三 漢字ヲ教授スル際ニハ普通ニ行ハル、字音並俗字、和字、略字等ノ字體ヲ避ケス實用ニ適センコトヲ主トシテ煩瑣ナル考證ニ趨ラザランコトヲ要ス

四 字畫及語意ノ異同ハ常ニ相對比シテ教授シ又其ノ語ヲ部分トセル普通ノ熟語ヲ附帶シテ教授スヘシ

五 故事、古語等ハ大體ノ説明ヲ與フルニ止メ其ノ出典等ニ關シテ煩瑣ナル穿鑿ニ趨ラザランコトヲ要ス

六 適當ノ時期ニ於テ字書ノ用法ヲ授ケ其ノ使用ニ慣レシムヘシ

七 作文ノ教授ハ迂遠ニ流レズ難澁ニ失セス簡明達意ノ文ヲ作ラシメンコトヲ期スヘシ

八 作文ハ初ハ主トシテ即題ヲ課シ學年ノ進ムニ從ヒテ漸ク之ヲ減シ宿題ト相半スルニ至ラシムヘシ

九 作文ハ添削ノ際批正スヘキ部分ニシテ生徒ノ自ラ訂正シ得ヘキモノハ符號ヲ付シテ推敲ヲ促シ共通セル誤謬又ハ參考ニ資スヘキ事項ハ之ヲ一般ニ知ラシムル等常ニ其ノ成績ヲ利用センコトヲ力ムヘシ

十 文法ハ特ニ其ノ時間ヲ設ケサル學年ニ在リテモ便宜講讀、作文等ニ附帶シテ之ヲ教授シ又ハ練習セシムヘシ

十一 文法ハ實例ニ就キテ歸納的ニ教授シ實用ニ適切ナラシメンコトヲ要ス

十二 習字ヲ教授スル際ニハ間架、結構ノ大要ヲ知ラシムヘシ但シ專ラ實用ニ適切ナラシメンコトヲ主トシ徒ニ繁雜ナル書論ニ涉ルコトヲ避クヘシ

十三 習字ハ特ニ其ノ時間ヲ設ケサル學年ニ在リテモ作文、書取其ノ他ノ場合ニ於テ常ニ書寫ニ練熟セシメンコトヲカムヘシ

外國語

外國語ノ各分科ニ於テ授クル事項左ノ如シ

發音 綴字

單語ニ就キテ單音、連音、「あくせんご」及文字ノ組合セテ授ク

讀方及譯解

文章ノ聽方、讀方及解釋ヲ授ク

話方及作文

話方ニ於テハ對話、說話ノ聽方、言方ヲ授ク

作文ニ於テハ凡左ノ諸例ニ準シ適宜之ヲ課ス

一讀方及譯解又ハ話方ニ於テ練習セル事項ヲ應用シテ記述セシムルモノ

一國語ヲ外國語ニ譯セシムルモノ

一記述スヘキ事項ノ梗概ヲ授ケ又ハ使用スヘキ語句ヲ示シテ之ヲ綴ラシムルモノ

一課題ヲ與ヘ自由ニ文ヲ綴ラシムルモノ

書取

文章ヲ臨寫セシメ又ハ之ヲ朗讀シテ筆記セシム

習字

書寫文字ノ書方ヲ授ク

文法

品詞論及文章論ノ一斑ヲ授ク

第一學年

每週六時

發音 綴字

初ハ專ラ發音、綴字ヲ授ケ後ニハ他ノ分科ニ關聯シテ之ヲ練習セシムヘシ

讀方及譯解 話方及作文 書取

近易ナル文章ニ就キテ讀方及譯解ヲ授ケ之ト關聯シテ近易ナル話方及作文、書取ヲ練習セシメ兼テ便宜文法上ノ事項ヲ知ラシムヘシ

習字

成ルヘク既習ノ語句、文章ニ就キテ之ヲ授クヘシ

習字ヲ授クル爲メ每週一時以內ヲ分ツコトヲ得

第二學年

每週七時

讀方及譯解 話方及作文 書取

前學年ニ準シ稍々進ミタル程度ニ於テ之ヲ授クヘシ

習字

前學年ニ準ス

第三學年

每週七時

讀方及譯解 話方及作文 書取

普通ノ文章ニ就キテ讀方及譯解ヲ授ケ之ト關聯シテ話方及作文、書取ヲ練習セシムヘシ

文法

成ルヘク既習ノ材料ニ基キテ文法ニ關スル一般普通ノ法則ヲ授クヘシ

文法ヲ授クル爲メ每週一時以內ヲ分ツコトヲ得

第四學年

每週七時

讀方及譯解 話方及作文 書取

前學年ニ準シ稍々進ミタル程度ニ於テ之ヲ授クヘシ但シ話方及作文ヲ練習セシムル爲メ每週二時以

内ヲ分ツコトヲ得  
文法

前學年ニ準ス

第五學年

每週七時

讀方及譯解 話方及作文 書取

前學年ニ準シ稍々進ミタル程度ニ於テ之ヲ授ケ兼テ文法上ノ練習ヲ爲サシムヘシ

注意

- 一 發音ハ何レノ學年ニ於テモ之ヲ忽ニスヘカラスト雖モ初期ノ教授ニ於テ特ニ注意シテ之ヲ正スヘシ
- 二 發音ヲ授クルニ際シ必要アルトキハ舌、齒、唇等ノ位置ヲ説明シ又ハ發音圖ヲ示スヘシ
- 三 讀方及譯解ニ於テハ場合ニ依リ實物、繪畫等ヲ用ヒ又彼我風俗、習慣等ノ相違ヲ説キテ意義ノ了解ヲ助クヘシ
- 四 解釋ハ成ルヘク精密ニ原文ノ意義ニ適應セシメ國語ヲ以テスル場合ニハ其ノ正格ナルモノヲ使用セシムヘシ
- 五 教授中教師ハ生徒ノ了解シ得ル程度ニ於テ成ルヘク外國語ヲ使用スヘシ
- 六 生徒ノ學力ニ應シ正確明瞭ニ會得セル文章ニ就キ時々暗誦ヲ課スヘシ
- 七 適當ノ時期ニ於テ豫習ヲ課シ又辭書ノ用法ヲ授ケ其ノ使用ニ慣レシムヘシ

歴史

日本歴史

第一學年

每週一時

神代 皇蓋ノ遠達

神武天皇

崇神天皇 垂仁天皇

日本武尊

三韓 任那及三國 神功皇后 文物ノ傳來

仁德天皇

大陸トノ交通 朝鮮半島ノ變遷

佛教ノ傳來

蘇我、物部兩氏ノ爭亂

聖德太子 支那ヘノ使節派遣

佛教ノ興隆 美術、工藝ノ進歩

蘇我氏ノ無道

大化ノ新政

蝦夷ノ服屬 百濟、高麗ノ滅亡

新羅ノ朝鮮半島統一

律令ノ撰定

奈良奠都 隼人及西南諸島ノ服屬

聖武天皇 奈良時代ノ佛教、文物  
和氣清麻呂

平安奠都 蝦夷ノ鎮定

朝鮮半島ノ變遷 渤海ノ入貢

佛教ノ新宗派 漢文學

攝政、關白

菅原道真

地方ノ情況 承平、天慶ノ亂

平安時代ノ文物

刀伊ノ入寇 前九年、後三年ノ役

後三條天皇 院政 僧兵

源平二氏ノ隆替 平氏ノ滅亡

第二學年

每週二時

源賴朝 鎌倉幕府 守護、地頭

承久ノ亂 北條氏ノ執權

鎌倉時代ノ佛教、文物

蒙古ノ高麗 元寇

朝廷ノ幕府

北條氏ノ滅亡

建武中興 足利尊氏ノ反 楠木正成、新田義貞等ノ勤王

吉野ノ朝廷

室町幕府 足利義滿

關東管領 永享、嘉吉ノ亂

應仁ノ亂

室町時代ノ佛教、文物

足利氏ノ季世 群雄割據

明トノ交通 高麗ト朝鮮 歐羅巴人ノ來航

織田信長

豐臣秀吉

豐臣秀吉ノ朝鮮征伐

德川家康 關ヶ原ノ戰 豐臣氏ノ滅亡

江戸幕府 德川家光

海外諸國トノ交通 天主教ノ禁 島原ノ亂

德川綱吉 德川吉宗

江戸時代ノ佛教、文物 西洋學術ノ傳來

諸藩ノ治

國史古典ノ研究 尊王論  
 露國人ノ來航 海防論 蝦夷地ノ開拓  
 亞米利加合衆國使節ノ來朝 開港、攘夷ノ論 和親條約  
 安政ノ大獄 幕府ノ衰頹  
 長州征伐  
 大政奉還  
 鳥羽、伏見ノ戰 明治戊辰ノ役

現代ノ一般

第五學年

第二學期 每週二時

建國ノ體制

氏族制度

國初ヨリ平安時代末ニ至ル大勢變遷ノ概要

朝鮮半島トノ關係 支那トノ交通

武家政治

鎌倉、吉野朝廷時代ニ於ケル王政復古ノ運動

鎌倉、室町時代ニ於ケル支那及朝鮮半島トノ交通

歐羅巴人ノ來航 通商貿易 天主教ノ傳播 邦人ノ海外渡航

江戸時代朝鮮ノ來聘

江戸時代ニ於ケル外國貿易

鎖國政策

邊境ノ事情

開港ノ顛末

幕府ノ衰亡 王政復古

明治ノ新政 五箇條ノ御誓文 東京奠都

版籍奉還 廢藩置縣

外交 使節派遣 歐米文物、制度ノ採用 徵兵ノ制

朝鮮トノ關係 征韓論

清國トノ修好 臺灣事件

北海道ノ拓殖 千島、樺太ノ交換

地方ノ騷亂

琉球ノ處分 朝鮮トノ修好

明治十五年京城ノ變 明治十七年京城ノ變 天津條約

立憲政體ノ階梯 國會開設ノ大詔

內閣制度ノ創立 地方自治制ノ實施

憲法發布 帝國議會

法典編纂 條約改正

明治二十七八年戰役 臺灣ノ經營

明治三十三年清國事變 日英同盟  
明治三十七八年戰役

樺太及租借地ノ經營 韓國ノ保護 清國ノ保全 日英同盟ノ擴張 日佛、日露ノ協約 亞米利加合衆國トノ外交文書交換 韓國併合

學術ノ進步 交通機關ノ擴張 産業、貿易ノ振興  
世界ニ於ケル日本ノ地位及日本ト諸外國トノ現在關係

外國歴史

甲 支那ヲ中心トセル東方諸國

第三學年

每週二時

上代ノ支那

夏 殷 周

春秋、戰國

周代ノ文物 孔子

秦ノ統一

漢ノ統一

武帝ノ業 四夷ノ服屬

前漢ノ衰亂 後漢

西域トノ交通 印度 佛教ノ東流

兩漢ノ文物

三國 晉ノ統一

胡族ノ侵入

南北朝 隋ノ統一

唐ノ創業

玄宗 安史ノ亂

唐代ノ文物、宗教 南海ノ貿易

唐ノ衰亡 五代

宋ノ統一

渤海、遼、金ノ興廢

宋代ノ文物

蒙古ノ勃興

元ノ世祖 宋ノ滅亡

東西ノ交通 マルコポーロ

元ノ衰亡 諸汗國ノ盛衰 帖木兒

明ノ統一

明ノ衰運 滿洲ノ勃興

莫臥兒帝國 葡萄牙人ノ來航 通商及宣教



元、明ノ文物

清ノ統一 聖祖 高宗 清、露ノ交渉  
邊外ノ征服 清ノ文物

英國ノ東方經略  
鴉片戰役

長髮賊 英、佛軍ノ侵入

露國ノ滿洲經略

露國ノ中央亞細亞經略 伊犁事件

佛國ノ印度支那經略 清、佛戰爭

清國ニ對スル諸強國ノ壓迫

乙 西洋諸國

第四學年

每週二時

太古ノ東方諸國

希臘諸國 歷山王 希臘ノ文物

羅馬ノ建國 共和制 シーザー 帝政

基督教

日耳曼諸族ノ侵入 西羅馬帝國ノ滅亡

サラセンノ勃興 回教

フランク王国 佛蘭西、獨逸兩國ノ分立

ノルマンノ活動

神聖羅馬帝國 羅馬法王

西歐ノ制度及國情

十字軍及其結果

英、佛ノ交渉 百年戰役

土耳其ノ勃興 東羅馬帝國ノ滅亡

文藝ノ復興及諸發明

西班牙ト葡萄牙 地理上ノ發見 新大陸ノ殖民

宗教改革 和蘭ノ獨立

三十年戰役

ルイ十四世

英吉利ノ革命

西班牙繼承ノ役

南洋及東洋ニ於ケル葡萄牙、西班牙、和蘭、英吉利

ペートル大帝 北方戰役

フレデリック大王 埃地利繼承ノ役 七年戰役

波蘭ノ分割 西比利亞ノ拓殖

殖民地ニ於ケル英、佛人ノ衝突  
亞米利加合衆國ノ獨立  
十八世紀ニ於ケル歐洲諸國ノ情勢及文物

佛蘭西革命 ナポレオン一世  
維納列國會議 神聖同盟  
亞米利加諸國及希臘ノ獨立

第五學年

第一學期每週二時

七月革命 二月革命

ナポレオン三世 クリミア戰役

伊太利ノ統一

亞米利加合衆國ノ膨脹 南北戰爭

普、奧戰役

普、佛戰役 獨逸ノ統一

露、土戰役

伯林會議後ニ於ケル歐洲諸國ノ形勢

亞細亞ニ於ケル歐米諸國ノ經營

亞弗利加及大洋洲ニ於ケル歐米諸國ノ經營  
最近文明ノ進歩

注意

- 一 歴史ヲ授クルニハ社會ノ變遷、邦國ノ盛衰ニ關スル明晰ナル概念ヲ得シメ特ニ我國體ノ特異ナル所以及大義名分ヲ明カナラシムルゴトヲ主トシ徒ニ細密ナル事實ノ穿鑿ニ流レテ其ノ要領ヲ失ハサランコトヲ要ス
- 二 偉人ノ事蹟ヲ授クルニ當リテハ其ノ性行、事業及當時ノ事情ヲ詳ニシ生徒ノ德性涵養ニ資センコトヲカムヘシ
- 三 有名ナル詩歌、文章、傳記等ニシテ歷史上ノ事蹟ノ説明ニ資スヘキモノハ便宜之ヲ引用シテ興味ヲ助クヘシ
- 四 特ニ學校所在地方ニ關係多キ事蹟ハ稍々詳ニ之ヲ授クルヲ可トス
- 五 外國歴史ハ特ニ我國ニ關係アル事項ニ留意シテ之ヲ授ケ又我國體ト背馳スルカ如キ事歴ニ就キテハ彼我國情ノ異ナル所以ヲ明ニシ生徒ヲシテ誤解ヲ生セサラシメンコトヲ期スヘシ
- 六 對照年表ヲ用ヒテ紀年ノ聯絡ヲ知ラシメ又成ルヘク地圖、實物、圖畫、標本等ヲ示シテ生徒ノ智識ヲ確實ナラシムヘシ
- 七 地名、人名等ノ稱呼ハ必シモ此ノ要目ノ示ス所ニ依ルコトヲ要セス

地理

第一學年

每週二時

日本地理

帝國ノ位置

地方誌

尋常小學校地理トノ聯絡ヲ圖リ地方又ハ府縣ニ就キ重要ナル事項ヲ選擇シテ補習セシムヘシ

總括

地勢

山川 湖沼 平野 海岸 島嶼等

氣候及天產物

生業及物產

農業 林業 水産業 鑛業 工業 商業等

住民

人口 都會等

政治

立法 行政 司法 兵備 外交等

教育、神社、宗教

交通

道路 鐵道 航路 郵便 電信、電話等

第二學年

每週一時

滿洲地理

關東州

位置 境域 地勢 氣候 生業 交通 住民 政治 都會 沿革等

滿洲

關東州ノ項ニ準ス

世界地理

亞細亞洲

總說

位置、境域、地勢、氣候、天產物、生業、交通、住民、區劃等ノ概要ヲ授クヘシ以下之ニ倣フ

各說

各國又ハ各地方ニ就キテ位置、境域、地勢、氣候、生業、交通、住民、政治、都會等ノ事項ヲ授クヘシ但シ國ノ大小、我國トノ關係ノ多少ニ依リ教授事項ノ分量ヲ斟酌スヘシ以下之ニ倣フ

清國

亞細亞露西亞

亞細亞土耳其 亞刺比亞

イラン地方

印度

印度支那

馬來諸島

第三學年

每週一時

世界地理

歐羅巴洲

總說

各説

露西亞

スカンヂナビヤ半島

丁抹

獨逸

奧地利、洪牙利

瑞西

佛蘭西

白耳義

和蘭

英吉利

イベリヤ半島

伊太利

バルカン半島

第四學年

世界地理

每週一時

亞弗利加洲

前例總説記載事項ノ外更ニ政治、都會等ノ事項ヲ加フヘシ

北亞米利加洲

總説

各説

加奈陀及ニューファウンドランド

亞米利加合衆國

墨西哥

中央亞米利加

西印度諸島

南亞米利加洲

亞弗利加洲ノ項ニ準ス

大洋洲

亞弗利加洲ノ項ニ準ス

第五學年

自然地理概説

每週一時

宇宙 太陽系 太陽

地球及其ノ運動

月及其ノ運動

曆

陸界ノ變動及地形

海洋ノ狀態

氣界ノ狀態 天氣及氣候  
地勢氣候生物相互ノ關係

人文地理概説

自然ト人類トノ關係  
住民及其ノ狀態

生業及重要產物ノ分布

交通

國家

世界主要諸國ノ國力比較  
世界ニ於ケル本邦ノ地位

注意

- 一 地理ヲ授クルニハ成ルヘク事實ノ比較聯合ヲ力メ特ニ外國地理ヲ授クルニ當リテハ我國ノ狀勢ヲ以テ比較ノ基礎ト爲スヘシ
- 二 學校所在府縣及之ト密接ノ關係アル地方ノ地理ハ稍々詳細ニ教授スヘシ
- 三 世界地理ニ於テ政治ヲ授クルニ當リテハ必要ニ應シ其ノ沿革ノ大要ヲ説クヘシ
- 四 實地ニ觀察シ得ヘキ事項ハ成ルヘク直接ニ觀察セシメ其ノ他ハ常ニ地圖、標本、寫眞、繪畫、表等ニ依リ又之ヲ幻燈等ニ映寫シテ生徒ノ知識ヲ確實ナラシムヘシ
- 五 地圖ヲ使用スルニ當リテハ其ノ讀方ニ注意セシメ又略圖ノ書方ニ慣レシムヘシ
- 六 自然地理ハ特ニ我國ニ關スル事項ニ留意シテ之ヲ授クヘシ

- 七 人文地理ハ時々ノ異動ニ留意シテ之ヲ授クヘシ
- 八 地理ヲ授クルニハ必要ニ應シテ歴史等トノ關係ニ留意スヘシ
- 九 地名ノ稱方、書方ハ必シモ此ノ要目ノ示ス所ニ依ルコトヲ要セス

數學

數學ハ算術、代數、幾何及三角法ニ分チ各學年ニ對シテ教授事項ヲ配當スト雖モ常ニ相互ノ聯絡ヲ圖リテ教授シ特ニ算術ニ關スル複雜ナル事項ハ代數及幾何ヲ授クル場合ニ之ヲ教授スヘシ

第一學年

每週四時

算術

尋常小學校ニ於ケル算術トノ聯絡ヲ保チ整数、小數、諸等數、分數、步合算ノ補習及練習ヲ爲サシメ且比例ヲ授クヘシ

第二學年

每週四時

代數

負數  
整數式

四則 一次方程式 約數、倍數

分數式

約分、通分 四則 分數方程式

第三學年

每週五時

代數

開方

開平 開立 二次方程式 無理式

幾何

直線

角 平行線

直線形

三角形 平行四邊形

圓

第四學年

每週四時

代數

比例

比 比例 複比例 比例配分 混合

級數

等差級數 等比級數

幾何

比例

比例線 相似形

第五學年

每週四時

代數

對數

步合算

步合 利息

幾何

平面

平面ト直線 二面角 立體角

多面體

角 角錐

曲面體

圓錐 圓錐 球

三角法

三角函數

銳角ノ三角函數 一般角ノ三角函數 二角ノ和及差ノ三角函數

三角形ノ解法

簡易ナル測量

注意

- 一 數學ハ正確ニ理會セシムルノミナラス計算ニ熟シ應用ニ慣レシメンコトヲ要ス
- 二 算術ニ於テハ暗算及筆算ノ外ニ珠算ヲ併セ課スルモ妨ナシ
- 三 幾何ニ於ケル軌跡、作圖、面積及體積ハ適當ナル場合ニ於テ便宜之ヲ授クヘシ

博物

- 第一學年植物 動物 每過二時
- 第二學年植物 動物 同
- 第三學年動物 生理及衛生同
- 第四學年礦物 博物通論 同

植物

凡七十八時

植物ノ教授ハ觀察、實驗ニ基キ適宜左ノ事項ヲ授クヘシ

形態 植物體ノ主要ナル器官 其ノ種々ナル變形

分類 顯花植物 被子植物、裸子植物及其ノ主要ナル科ノ性質、適例

隱花植物 羊齒植物、蕨苔植物、菌藻植物ノ性質、適例

學校所在地方ノ普通植物ノ分類

解剖

根、葉及莖ノ構造

生理

養分 吸收 同化 蒸散 呼吸 成長 運動 刺戟感應 生殖

生態

植物生活ト外界トノ關係及其ノ植物ノ形態、生理、分布上ニ於ケル影響

分布

地理的分布 生態的分布 學校所在地方ニ於ケル分布

應用

主要ナル食用、嗜好料、藥用、有毒、建築用、工業用、觀賞用植物 醱酵、腐敗、傳染病等ノ原因

トナル植物 肥料、飼養ニ用フル植物及農林業ニ有害ナル植物採集、栽培、標本調製ノ實習

凡七十八時

動物ノ教授ハ觀察、實驗ニ基キ適宜左ノ事項ヲ授クヘシ

分類

脊椎動物

哺乳類 鳥類 爬蟲類 兩棲類 魚類 附 頭索類、被囊類

節足動物

昆蟲類 蜘蛛類 多足類 甲殼類

軟體動物

頭足類 腹足類 瓣鰓類

蠕形動物

環蟲類 圓蟲類 扁蟲類

棘皮動物

海膽類 海星類 沙槩類

腔腸動物

珊瑚類 水母類

海綿動物

原始動物

形態

動物體ノ主要ナル部分

解剖

骨骼、筋肉、內臟等ノ位置、形狀、關係 他ノ動物トノ比較

生理

消化 循環 呼吸 排泄 運動 神經作用 生殖 發生 變態

習性

習性ノ中其ノ構造トノ關係ノ顯著ナルモノ 自然現象トシテ趣味アルモノ 人生ニ密接關係アルモノ等

寄生、共生、害敵ニ對スル保護等

分布

動物ノ傳播 地理上ノ分布

應用

寄生蟲ニ對スル豫防 病毒媒介動物ニ對スル注意 農林、水產業上ノ有益動物、有害動物相互ノ關係

及其利用 家畜 肥料 水產物ノ利用

食料 衣料 藥品 染料 裝飾品 賞瓶用等

採集、飼育、標本調製ノ實習

生理及衛生

凡六十時

人體ノ構造

骨骼系

骨ノ構造、聯接、機能、發育

筋肉系

筋肉ノ種類、構造、機能、發育

消化系

飲食物

消化器及其ノ機能

循環系

血液

循環器及其ノ機能

淋巴

呼吸系

呼吸器及其ノ機能

發聲器

排泄系

排泄器及其ノ機能、尿



皮膚

皮膚ノ構造及其機能 脂肪

毛髮 爪

神經系

腦髓、脊髓、神經、五官及其ノ機能、發育

衛生ハ左記ノ事項ニ就キ前記ノ事項ト共ニ若ハ別ニ之ヲ授クヘシ

各機關ノ衛生並普通ノ疾患

全身ニ關スル事項

體温 新陳代謝 疲勞 恢復 發育 老衰

個人衛生

節制 清潔 運動 休息 睡眠 修學 執業

救急療法 疾患ニ對スル心得

酒、煙草ノ害

公衆衛生

居住地 交通 集會 職業 傳染病

鑛物

凡五十六時

鑛物ノ教授ハ左ノ材料ニ就キ觀察、實驗ニ基キ適宜其ノ形態、性質、成分又ハ組成、成因、變化、產

土

主要ナル岩石及造岩鑛物

火成岩及其ノ造岩鑛物

花崗岩 綠岩 石英 長石 附陶土 雲母 角閃石 附石絨 輝石 電氣石

橄欖岩 附蛇紋岩

石英粗面岩 安山岩 熔岩 黑曜石 浮石 火山灰 玄武岩

水成岩及其ノ造岩鑛物

砂岩 礫岩 泥岩 粘板岩 凝灰岩 珪岩 石灰岩 附方解石

變成岩

片麻岩 結晶片岩

地殼構造概要

地史概要

造岩鑛物以外ノ主要ナル有用鑛物

金鑛 銀鑛 銅鑛 鐵鑛 鉛鑛 亞鉛泉 あんちもに鑛 錫鑛 滿俺鑛 こばると鑛 くろひ鑛

水銀鑛 あるみにうじ鑛 黃鐵鑛 硫黃 螢石 岩鹽 石膏 明礬石 磷灰石 蛋白石 柘榴石

黃玉石 鋼玉石 金剛石 石墨 琥珀 石炭 あすふあると 石油

博物通論

凡十六時

動植物三界ノ差異及相互ノ關係

生物體ノ構造

原形質 細胞 組織 器官

生活現象

生活作用 生活法ノ種類 外界ト生活狀態 生活狀態ト生物ノ形態及構造 蕃殖、維持  
生物ノ進化  
生物ノ分布  
人生ト動植礦物三界トノ關係

注意

- 一 本要目ニ掲ケタル事項ハ土地ノ情況ト季節トニ依リ便宜斟酌スヘシ
- 二 博物ハ區分シテ之ヲ授クト雖モ常ニ植物、動物、礦物三界ノ相互ノ關係ニ留意シ生徒ヲシテ自然界ノ統一ニ就キテ明晰ナル概念ヲ得シムヘシ
- 三 博物ハ特ニ物理及化學、地理、農業ノ學科目ト聯絡シテ之ヲ授クヘシ

物理及化學

物理

第四學年

每週二時

物性

物質、慣性 重力、質量、密度 物質ノ三態 分子力 彈性 液體ノ壓力 比重 氣體ノ壓力 表面張力、毛管現象

熱

溫度 膨脹 比熱 三態ノ變化 潛熱 濕度 熱ノ移動  
運動及力

運動、速度、加速度、力 運動量 力ノ作用及反作用 力ノ釣合 力ノ能率、重心 單一器械 摩擦  
宇宙引力 落體、拋射體 圓運動 仕事 えわるぎ 熱ノ仕事當量 振子 彈性體ノ振動 波動

第五學年

每週二時

音

音波 強サ 高サ 干涉 調和 音色 共鳴

光

直進 光度 反射 屈折 分散 輻射、吸收 光波

電氣及磁氣

磁石 磁氣感應 磁場 地球磁氣 二種ノ電氣 傳導 電氣感應 空中電氣 電流、電池 電流ノ強サ、電動力、抵抗 電氣分解 電流ト熱 電流ト磁氣 電流相互ノ作用 感應電流 えつくす線  
放射能 電波

化學

第四學年

每週二時

空氣 酸素 窒素

水 水素

無水炭酸 炭素

鹽素、臭素、沃素、弗素及其ノ化合物

酸素、硫黃及其ノ化合物

蜜素、磷、砒素、あんちもん及其ノ化合物

炭素、珪素、硼素及其ノ化合物

第五學年

每週二時

なとりうむ、かりうむ及其ノ化合物

あむもにうむ化合物

かるしうむ、ばりうむ及其ノ化合物

あるみにうむ及其ノ化合物

錫、鉛、蒼鉛及其ノ化合物

まぐねしうむ、亞鉛及其ノ化合物

鐵、につける、こぼると、まんがん、くろむ及其ノ化合物

銅、水銀、銀、金、白金及其ノ化合物

沼氣 えちれん あせちれん 石油

あるこーる えーてる あるでひご けどん

有機酸

脂肪、油

しあん化合物 尿素

炭水化合物

こーるたーる べんせん あにりん 色素

あるかるいご

蛋白質

左ニ掲クル術語、定律、假説等ハ適當ナル場合ニ於テ之ヲ説明スヘシ但シ稍々複雑ナルモノハ成ルヘク後ニ之ヲ授クヘシ

質量不變ノ定律 定比例ノ定律 倍數比例ノ定律 氣體反應ノ定律

分子量、原子量 化學式

酸、鹽基、塩

溶液ノ性質 電離

可逆反應 化學的平衡

週期律

注意

一 實驗ノ簡易ナルモノハ成ルヘク生徒ヲシテ之ヲ行ハシムヘシ

二 適切ナル場合ニ簡易ナル計算問題ヲ課スヘシ

三 日常生活ニ資スヘキ事項並實業上主要ナル機械、器具並製品及其ノ製方ニ就キテ説明ヲ與フルコトヲ力ムヘシ

法制及經濟

每週二時

法制

國家 憲法 憲法發布ノ勅語

天皇 大權

臣民(服從ノ義務、納稅兵役ノ義務、選舉權ノ行使ニ關スル事項等)

帝國議會 選舉

國務大臣及樞密顧問

中央官廳

地方官廳及公共團體附自治ノ本旨

行政ノ大要

訴願及行政訴訟

條約附國際關係

人 親族 家 相續 法人附商事會社

物 權利ノ得喪

所有 用役 債權、債務 擔保

罪及刑

裁判所 民刑訴訟ノ大要

法 法ノ重ンスヘキ所以 法ト道德トノ關係等

經濟

生產 分業及協力 企業 機械

物價 貨幣 信用及信用證券 銀行 貿易 交通

地代 賃金 利子 利潤

消費貯蓄 奢侈 保險

國家ノ財政 自治體ノ財政

注意

- 一 法制及經濟ハ理論ニ馳セスカメテ簡易實用ヲ主トスヘシ
- 二 法制ヲ授クルニハ法文ニ拘泥セス制度ノ精神ヲ會得セシムルコトヲ力ムヘシ
- 三 法制ヲ授クル際便宜登記ニ關スル事項ヲ授クヘシ
- 四 經濟ヲ授クル際便宜產業組合ニ關スル事項ヲ授クヘシ

實業

農業

農業ハ土地ノ情況ニ依リ本要目中ヨリ便宜選擇分合シテ授クヘシ

第四學年及第五學年

每週二時

土壤

土壤ノ分類、組成及性質 土壤ノ微生物 土壤ノ改良

肥料

肥料ノ分類、配合、評價

主要ナル肥料ノ性質、効用、施用、貯藏等

栽培

作物 品種 選種 種子豫措 整地及其ノ用具 蕃殖法 苗床 移植、除草、中耕及其ノ用具 施肥

肥 收穫、調製、貯藏及其ノ用具 作付順次

作物病虫害

主ナル作物病並其ノ防除 主ナル害蟲並之ヲ防除 益蟲、益鳥及其ノ蕃殖、保護

農業經濟法規

農業ノ要素 農業組織 農業管理 農業簿記 農業ノ發達ニ必要ナル諸機關 農業法規  
重要作物

左ノ作物ノ栽培、利用等  
禾穀類 荳菽類 工藝作物 飼料作物等

園藝  
果樹、蔬菜、花卉ノ蕃殖、管理、利用等 庭園

耕地改良  
測量、製圖 灌溉 排水 區畫整理 耕地整理法等

蠶業  
蠶室 蠶具 繭ノ品種 飼育 蠶病 繭ノ利用 製種 製絲等

畜産  
家畜、家禽、蜜蜂等ノ品種、蕃殖、飼育、管理、疾病、利用等

造林  
林樹 種苗 蕃殖及移植 保護 保安林 利用 經理一般 測量、製圖等

水産  
漁船 漁具 水族並漁場、漁期 漁法 製造 養殖等

注意

- 一 農業ハ博物、物理及化學ト密接ノ關係ヲ保タシムヘシ
- 二 農業ニ在リテハ其ノ地方ノ農業學校及農事試驗場等ト密接ノ聯絡ヲ保ツコトヲカムヘシ

- 三 農業ノ教授ハ適當ノ範圍ニ於テ實驗、實習ヲ課スヘシ
- 四 教授時數ヲ増減シタル場合ニ於テハ本要目ニ掲ケタル材料ヲ斟酌シテ便宜之ヲ定ムヘシ

第四學年 每週二時

商事要項及商業算術

緒論

商業

商人

商業ノ組織及經理

商業機關

手形、有價證券

賣買

賣買取引ノ條件、手續及方法

賣買取引上重要ナル書類及之ニ關スル計算

取引所ノ意義及種類

取引所ニ於ケル取引ノ種類

稅關

關稅、戻稅、交附金

船舶出入ノ手續

貨物輸出入ノ手續  
關稅ニ關スル計算

倉庫

倉庫業者ノ業務

倉庫證券

貨物出入ノ手續

倉敷料ノ計算

銀行

銀行ノ意義及種類

普通銀行ノ業務

銀行事務ニ關スル計算

鐵道

鐵道業者及運送取扱人ノ業務

旅客及貨物取扱手續並之ニ關スル重要ナル書類

運賃手敷料ニ關スル計算

海運

海運ニ依ル物品運送契約及之ニ關スル重要書類

積込及引渡ニ關スル手續

海損

運賃及海損ニ關スル計算

保險

保險ノ意義及種類

保險證券約款

保險ニ關スル手續

保險ニ關スル計算

第五學年

簿記

每週二時

複式簿記

貸借及仕譯ノ意義

勘定科目

仕譯ノ練習

帳簿及其ノ記入法

結算

例題記帳及結算練習

主要帳及補助帳ヲ用フル場合ニ於ケル帳簿及諸表ノ種類、關係

特種ノ勘定科目

例題記帳及結算練習

單式簿記

帳簿及其ノ記入法

例題記帳練習

結算

單、複兩式ノ差異及變更ノ手續

銀行簿記

帳簿ノ種類及組織

勘定科目

事務取扱ノ順序及手續

例題記帳練習

商品

其ノ地方及重要ナル商品ニ就キ生産、消費、種類、品位、製造、用途、荷造、賣買、單位等ノ大要ヲ説明スヘシ

注意

- 一 商事要項及商業算術ハ成ルヘク其ノ地方ノ商業ノ實際ト聯絡セシムヘシ
- 二 諸證券類ハ成ルヘク雛形ヲ示シ又各種ノ取引上ニ必要ナル書式ハ生徒ヲシテ實地練習セシムヘシ
- 三 簿記ハ記帳練習ニ重キヲ置キ例題ハ實際ノ取引ニ準據センコトヲカムヘシ
- 四 商業算術及簿記ニ於ケル計算ノ際珠算ヲ練習セシムヘシ
- 五 生徒ヲシテ其ノ地方ノ商業機關、商況、貨物ノ集散、交通機關等ニ就キ隨時實地調査セシムヘシ
- 六 地方ノ情況及教授時數ニ應ジ本要目ニ掲ケタル事項ハ適宜斟酌スルヲ妨ケス

手工

第四學年

每週二時

粘土石膏細工

普通ノ粘土細工及之ヲ石膏ニ寫スコト

材料ノ性質、用法及工具ノ使用法

竹細工

普通ノ竹細工材料ノ性質、用法及工具ノ使用法

木工

鉋削及鋸斷練習 簡易ナル日用器具等ノ製作 材料ノ性質、用法及工具ノ使用法

簡易ナル製圖

設計圖 見取圖

第五學年

每週二時

木工

簡易ナル日用器具等ノ製作 材料ノ性質、用法及工具ノ使用法

金工

簡易ナル日用器具等ノ製作(針金細工、板金細工)普通金屬ノ加工法 材料ノ性質、用法及工具ノ使用法

簡易ナル製圖

前學年ニ準ス

工業大意

工業ノ種類及之ニ關スル經濟、法規等

注意

- 一 材料ノ性質、用法及工具ノ使用法等ニ關スル事項ハ實習ニ附帶シテ之ヲ授ケ又工具ノ使用法ヲ授ケル際ニハ工具ノ手入法、保存法ヲモ授クヘシ
- 二 圖書科トノ聯絡ハ勿論數學、物理、化學等トノ關係ニ注意スヘシ
- 三 土地ノ情況ニ依リ便宜莫細工、柳細工等ヲ加ヘ若ハ之ヲ以テ竹細工ニ代フルモ妨ナシ
- 四 教授時數ヲ増減シタル場合ニ於テハ本要目ニ掲ケタル材料ヲ斟酌シテ便宜之ヲ定ムヘシ

圖畫

第一學年

每週一時

寫生畫 臨畫

幾何形體 器物 模型 植物

考案畫

主トシテ幾何的模様ヲ授クヘシ

寫生畫及臨畫ニテ簡易ナル著色ヲ爲サシメ考案畫ニテ配色ノ應用ヲ爲サシムルモ妨ナシ

第二學年

每週一時

寫生畫 臨畫

器物 模型 植物 動物

考案畫

幾何的模様及天然物ヨリ便化シタル模様ヲ授クヘシ  
寫生畫及臨畫ニテ著色ノ練習ヲ爲サシメ考案畫ニテ配色ノ應用ヲ爲サシムヘシ

第三學年

每週一時

寫生畫 臨畫

器物 植物 動物 建築物 人物 景色

考案畫

前學年ニ準ス

色彩ニ關シテハ前學年ニ準ス

幾何畫

直線 角 圓 多角形 曲線

第四學年

每週一時

寫生畫

植物 動物 建築物 人物 景色

考案畫

前學年ニ準シ更ニ器物圖案ヲ授ケ便宜既授ノ模様ヲ之ニ應用セシムヘシ  
色彩ニ關シテハ前學年ニ準ス

幾何畫

立體ノ平面圖 立面圖 側面圖

第五學年

每週一時



幾何畫

前學年ニ準シ更ニ切斷面、展開圖、等角圖ヲ加ヘ又透視畫法ノ一斑ヲモ授クヘシ

注意

- 一 自在畫ハ初ヨリ幾何畫ト聯絡ヲ保タシムルコトニ注意シ又時々記憶畫及見取畫ヲ練習セシムヘシ
- 二 色彩ヲ授クルニハ著色法ノ外六色及其ノ明色ト暗色トノ區別ヲ知ラシメ更ニ色ノ性質、對比及調和ヲ示スヘシ
- 三 幾何畫ヲ授クル際ニハ成ルヘク幾何ノ智識ト聯絡ヲ保タンコトヲカムヘシ
- 四 生徒ヲシテ成ルヘク名作品又ハ其ノ複製品ヲ見シメ趣味ノ涵養ニ資スヘシ

唱歌

第一學年

每週一時

基本練習

發聲練習 音程練習 聽音練習 呼吸練習

歌曲

平易ナル單音唱歌

第二學年

每週一時

基本練習

前學年ニ準ス

歌曲

單音唱歌 平易ナル輪唱歌

第二學年

每週一時

基本練習

前學年ニ準ス

歌曲

單音唱歌 輪唱歌 平易ナル重音唱歌

注意

- 一 唱歌ノ教授ニハ總テ本譜ヲ用フヘシ
- 二 歌曲ハ歌詞、曲調共ニ高尚優雅ナルモノヲ選フヘシ
- 三 歌曲ハ其ノ數多キヲ求メシテ十分ニ熟達セシメンコトヲ期スヘシ
- 四 歌曲ヲ授クル際ニハ便宜樂典上ノ近易ナル事項ヲ附帶シテ教授スヘシ
- 五 生徒中變聲期ニ際セル者ニハ唱歌セシメサルコトヲ得

○中學校教授細目制定方ノ件

明治四十四年八月二十五日  
大分縣訓令第六十一號

今般文部省訓令第十五號ヲ以テ明治三十五年文部省訓令第三號中學校教授要目ヲ改正セラレタリ各中學校長ハ該改正要目ニ準據シテ適切ナル教授細目ヲ定メ以テ各學科目教授ノ内容ヲ充實シ克ク中學校育ノ本旨ヲ貫徹センコトヲ期スヘシ

○大分縣立中學校學則

明治四十五年三月二十日  
大分縣令第十號

第一章 學年、學期及休業日

第一條 學年ハ四月一日ニ始マリ翌年三月三十一日ニ終ル

第二條 學年ヲ分チ左ノ三學期トス

第一學期 四月一日ヨリ八月三十一日ニ至ル

第二學期 九月一日ヨリ十二月三十一日ニ至ル

第三學期 一月一日ヨリ三月三十一日ニ至ル

第三條 休業日ハ左ノ如シ

日曜日

祝日、大祭日

開校紀念日

夏季休業 七月二十一日ヨリ八月三十一日ニ至ル

冬季休業 十二月二十五日ヨリ翌年一月七日ニ至ル

學年末休業 三月二十七日ヨリ全三十一日ニ至ル

開校紀念日ニハ中學校令施行規則第十九條ノ規定ニ準シ式ヲ行フヘシ

傳染病豫防又ハ其ノ他ノ非常變災ノ爲臨時休業ノ必要アルトキハ學校長ハ事由ヲ具シテ知事ノ認可ヲ受クヘシ但シ急迫ノ事情アルトキハ學校長ニ於テ休業スルコトヲ得此ノ場合ニ於テハ直チニ知事ニ報告スヘシ

第二章 學科課程及教授時數

第四條 學科課程及教授時數ハ學校長ニ於テ之ヲ定メ知事ノ認可ヲ受クヘシ

第三章 課程ノ修了及卒業

第五條 各學年ノ課程ノ修了又ハ全學科ノ卒業ヲ認ムルニハ學業ノ成績ヲ調査シ平素ノ操行ヲ參案シテ之ヲ定ムヘシ

第六條 學業ノ成績ハ平素ノ成績及試験ノ成績ニ依リテ之ヲ査定スヘシ但シ正當ノ事由アリテ試験ニ缺席シタル者ニ對シテハ平素ノ成績ノミヲ考查シテ之ヲ定ムルコトヲ得

試験ハ國語及漢文、外國語、數學、實業、圖書、唱歌、体操ニ就キテハ之ヲ行ハサルコトヲ得

第七條 學業ノ成績ハ點數ヲ以テ之ヲ表ハシ一百ヲ滿點トスヘシ

第八條 卒業證書ハ第一號書式ニ依ルヘシ

第四章 入學、退學、休學

第九條 入學ヲ許可スル人員及期日等ニ就キテハ其ノ都度學校長ニ於テ豫メ之ヲ廣告スヘシ

第十條 入學ヲ願フ者ハ第二號書式ノ入學願書ニ第三號書式ノ學業履歷書ヲ添ヘ差出スヘシ

入學期日前尋常小學校ヲ卒業スル見込アル者ハ其ノ在學セル學校長ノ證明書ヲ得テ前項入學願書ト同時ニ差出スヘシ

第十一條 入學志願者中尋常小學校ヲ卒業シタル者ノ數募集人員ニ超過シタルトキハ國語、算術ノ二科目ニ就キ尋常小學校卒業ノ程度ニ依リ試験ヲ行ヒ入學者ヲ選抜スヘシ

前條第二項ニ該當スル者ニ對スル入學試験ノ學科目ハ前項ノ例ニ依ルヘシ

第十二條 入學又ハ轉學ノ許可ヲ得タル者ハ二週間以内ニ第四號書式ノ在學證書ニ戶籍謄本ヲ添ヘ差出スヘシ

第十三條 保證人ハ丁年以上ノ男子ニシテ一家計ヲ立テ學校所在地又ハ其ノ附近ニ居住シ生徒ニ關ス

ル一切ノ事件ヲ引受クルニ足ルヘキ者ニ限ル  
學校長ハ前項ノ保證人ヲ不適當ト認メタルトキハ之ヲ變更セシムルコトアルヘシ  
第十四條 生徒ノ父兄、後見人又ハ保證人ニ於テ住所氏名ヲ變更シ又ハ改印シタルトキハ直ニ學校長ニ届出ツヘシ

第十五條 疾病其ノ他已ムヲ得サル事故ニ因リ生徒ヲ退學セシメントスルトキハ父兄又ハ後見人ヨリ保證人連署ノ上學校長ニ願出テ許可ヲ受クヘシ  
第十六條 學校長ハ中學校令施行規則第五十一條各號ノ外尙左ノ各號ノ一ニ該當スル者ニハ退學ヲ命スヘシ

一、身体虛弱ニシテ成業ノ見込ナシト認メタル者  
二、休學ノ事故止ミタル後正當ノ事由ナクシテ二週間以内ニ出席セサル者  
第十七條 兵役ニ服スル爲メ休學セシメントスルトキハ父兄又ハ後見人ヨリ保證人連署ノ上學校長ニ願出テ許可ヲ受クヘシ

第十八條 生徒疾病又ハ已ムヲ得サル事故ニ依リ缺席二箇月以上ニ及フトキハ學校長ハ一箇年以内ノ休學ヲ許可スルコトヲ得

第五章 褒賞及懲戒

第十九條 學校長ハ教育上必要ト認メタルトキハ生徒ヲ褒賞スルコトアルヘシ

第二十條 學校長ハ教育上必要ト認メタルトキハ生徒ニ懲戒ヲ加フルコトアルヘシ

第二十一條 懲戒ヲ分テテ譴責、謹慎、停學、放校ノ四種トス

第六章 授業料、入學料及證明手數料

第二十二條 授業料ノ金額ハ別ニ之ヲ定ム

第二十三條 授業料ハ毎月五日マテニ納付スヘシ但シ一月、四月、九月ハ十五日マテニ之ヲ納付スルコトヲ得

納期末日休業ナルトキハ其ノ翌日ヲ以テ納期末日トス

第二十四條 授業料ハ一年度内ニ於テ數箇月分ヲ前納スルコトヲ得但シ數箇月分ヲ前納シタル後退學シ若クハ放校ノ處分ヲ受ケタルトキハ殘餘ノ授業料ハ之ヲ還付ス

第二十五條 授業料納付前ニ退學シ又ハ納付後ニ入學スル者ハ其ノ都度授業料ヲ納付スヘシ

轉學ヲ許可セラレタル者亦前項ノ例ニ據ル但シ本縣立中學校在學者ニシテ授業料納付後他ノ本縣立中學校ニ轉學シタル者ハ再ヒ納付スルヲ要セス

第二十六條 授業料ノ滯納五日ニ及ヒタル者ニ對シテハ其ノ納付ヲ了ルマテ授業ヲ停止スルコトアルヘク若シ授業停止後尙授業料ヲ納付セスシテ翌月ニ渡リタル者ハ退學ヲ命スルコトアルヘシ

第二十七條 授業料ハ全月缺席スルモ之ヲ免除セス但シ規定ノ休業又ハ停學若クハ休學ニ依リ全月授業ヲ受ケサルトキハ其ノ月分ノ授業料ヲ徴收セス

第二十八條 入學ヲ出願スル者ハ入學料トシテ一人金五拾錢ヲ入學願書ト共ニ差出スヘシ但シ轉學ヲ許可セラレタル者ハ在學證書ト共ニ之ヲ差出スヘシ

入學料ハ一旦納付シタル後ハ如何ナル事由アルモ之ヲ還付セス

第二十九條 學業成績其他ノ證明書ノ交付ヲ請求スル者ハ手數料トシテ一通ニ付金拾錢ヲ納付スヘシ  
第三十條 學校長ニ於テ授業料ノ減免ヲ必要ト認メタルトキハ其ノ生徒ノ族籍氏名及事情ヲ詳具シ知事ノ指揮ヲ受クヘシ

第七章 寄宿舎

第三十一條 生徒ハ總テ校内ニ寄宿セシムヘシ但シ自宅若ハ親戚ノ宅ヨリ通學スル場合又ハ學校ノ都合ニ依リ必要ト認ムルトキハ學校長ニ於テ寄宿セシメサルコトヲ得

第三十二條 入舎中ノ費用ハ總テ自辨トス

第三十三條 疾病又ハ已ムヲ得サル事故ノ爲生徒ヲ外宿セシムル必要アルトキハ父兄又ハ後見人ヨリ保證人連署ノ上事由及日限ヲ具シテ學校長ノ許可ヲ受クヘシ

第三十四條 生徒ヲ退舎セシメントスルトキハ其ノ事由ヲ詳具シ父兄又ハ後見人ヨリ保證人連署ノ上學校長ニ願出ツヘシ

第八章 補習科

第三十五條 疾病其ノ他ノ事由ニ依リ必要ト認メタルトキハ學校長ニ於テ退舎ヲ命スルコトアルヘシ

第三十六條 補習科ノ修業年限ハ一箇年トス

第三十七條 第一條乃至第七條及第九條第十條並第十二條乃至第三十條ハ補習科ニ準用ス

但シ卒業後引續キ其ノ學校補習科ニ入學スル者ハ更ニ入學願書、入學料及在學證書ヲ差出スヲ要セ

第三十八條 補習科ヲ修了シタル者ニハ第五號書式ノ修業證書ヲ授與スヘシ

第九章 附則

第三十九條 本令ハ明治四十五年四月一日ヨリ施行ス

第四十條 本令施行ニ要スル細則ハ學校長之ヲ定ムヘシ

第四十一條 明治三十四年大分縣令第三十四號大分縣立中學校授業料入學料等ニ關スル規則及明治三

第一號書式

卒業證書

十五年大分縣令第六號大分縣立中學校補習科學則ハ之ヲ廢止ス

校印

族籍 氏名

何年何月何日生

右者本校ニ於テ中學校ノ課程ヲ卒業セリ仍テ茲ニ之ヲ證ス

年 月 日

大分縣立何中學校長位勳

氏

名

剛

第二號書式

入學願

本籍

寄留地

族稱職業何某何男(弟又ハ戶主)

氏

名

何年何月何日生

右者今般御校第何學年ニ入學爲致度候ニ付御檢定ノ上御許可被下度別紙本人履歷書相添ヘ此段相願候也

右父兄(若クハ後見人)

年 月 日

大分縣立何中學校長 氏

名殿

氏

四七二  
名印

第三號書式

履 歷 書

學 業

- 一、何年何月何地何學校ニ入り何年何月何々修業又ハ卒業ス
- 一、何年何月ヨリ何年何月マテ何某ニ就キ何々修業

賞 罰

- 一、何年何月何所ニ於テ何々ノ廉ニ付賞又ハ罰ヲ受ク
- 右之通相違無之候也

年 月 日

氏

名印

第四號書式

在 學 證 書

本 籍

寄 留 地

族稱何某何男(弟又ハ戸主)

氏

名

何年何月何日生

消印

印 紙

右者今般御校ニ入學御許可相成候ニ付テハ本人在學中ニ關スル一切ノ事件ハ私共引受ケ可申ハ勿論御規則堅ク爲相守可申候仍テ戸籍謄本和添ヘ證書差出候也

年 月 日

氏

名印

何年何月何日生

寄 留 地

族稱職業何某父兄(後見人)

本 籍

本 籍

寄 留 地

族稱職業

保 證 人

氏

名印

何年何月何日生

大分縣立何中學校長 氏

名殿

第五號書式

修 業 證 書

族 籍

氏

名

何年何月何日生

右者本校補習科ノ課程ヲ修了セリ仍テ茲ニ之ヲ證ス

年 月 日

大分縣立何中學校長位勳

氏

名 附

○大分縣立中學校授業料額

明治四十五年四月一日  
大分縣告示第百八號

本縣内ニ本籍ヲ有スル者又ハ他ノ道廳府縣内ニ本籍ヲ有シ本縣々稅戶數割ヲ納ムル者及其ノ家族ハ一人一ヶ月金壹圓八拾錢其ノ他ノ者ハ金貳圓五拾錢トス

○中學校補習科教授手當給與方ノ件

明治三十五年三月十八日  
訓令學第三八一號

明治三十五年十二月廿三日  
訓令學第一八〇一號

- 一 明治三十五年四月一日(明治三十六年四月一日)ヨリ其校ニ補習科設置ニ付該教授ヲ擔當スル者ニハ手當金ヲ支給ス
- 二 前項手當金ハ學校長ニ於テ授業ノ時間學科ノ難易等ヲ考察シ豫算ノ範圍内ニ於テ其給額ヲ定メ支給スヘシ
- 三 補習科教授ノ擔當ヲ命シタルトキハ其年月日職氏名擔當學科目及手當金額ヲ報告スヘシ轉免其他異動アルトキ亦同シ

第三章 高等女學校

○高等女學校令

明治三十二年二月七日  
勅令第三十一號

(明治四十年勅令第二百八十一號、明治四十三年勅令第四百二十四號改正)

- 第一條 高等女學校ハ女子ニ須要ナル高等普通教育ヲ爲スヲ以テ目的トス
- 第二條 北海道及府縣ニ於テハ高等女學校ヲ設置スヘシ
- 第三條 前項ノ校數ハ土地ノ情況ニ應シ文部大臣ノ指揮ヲ承ケ地方長官之ヲ定ム
- 第四條 前條ノ高等女學校ノ經費ハ北海道地方費又ハ府縣ノ負擔トス
- 第五條 郡市町村北海道及沖繩縣ノ區ヲ含ム又ハ町村學校組合ハ土地ノ情況ニ依リ須要ニシテ其ノ區域内小學教育ノ施設上妨ナキ場合ニ限り高等女學校ヲ設置スルコトヲ得
- 第六條 郡市町村立ノ高等女學校ニシテ府縣立高等女學校ニ代用スルニ足ルヘキモノアルトキハ地方長官ニ於テ文部大臣ノ認可ヲ受ケ府縣費ヲ以テ相當ノ補助ヲ與ヘ第二條ノ設置ニ代フルコトヲ得
- 第七條 私人ハ本令ノ規定ニ依リ高等女學校ヲ設置スルコトヲ得
- 第八條 高等女學校ノ設置廢止ハ文部大臣ノ認可ヲ受クヘシ
- 第九條 公立高等女學校ノ位置ハ文部大臣ノ認可ヲ經テ地方長官之ヲ定ム
- 第十條 高等女學校ノ修業年限ハ四箇年トス但シ土地ノ情況ニ依リ一箇年ヲ延長スルコトヲ得
- 第十一條 高等女學校ニ於テハ二箇年以内ノ補習科ヲ置クコトヲ得
- 第十二條 高等女學校ニ入學スルコトヲ得ル者ハ年齡十二年以上ニシテ尋常小學校ヲ卒業シタル者又ハ之ト同等ノ學力ヲ有スル者タルヘシ
- 第十三條 高等女學校ニ於テハ主トシテ家政ニ關スル學科目ヲ修メントスル者ノ爲ニ實科ヲ置キ又ハ

實科ノミヲ置クコトヲ得

實科ノミヲ置ク高等女學校ノ名稱ニハ實科ノ文字ヲ冠スヘシ

高等女學校ニ於テハ其ノ卒業者ニシテ某學科ヲ專攻セントスル者ノ爲ニ專攻科ヲ置クコトヲ得但シ

實科ニ關シテハ此ノ限ニ在ラス

第十一條ノ二 實科ニ入學スルコトヲ得ル者ハ年齡十二年以上ニシテ尋常小學校卒業程度以上ノ學力

ヲ有スル者タルヘシ

第十一條ノ三 實科ノ修業年限ハ左ノ例ニ依ルヘシ但第三號ノ場合ニ於テハ一箇年ヲ延長スルコトヲ

得

一 尋常小學校卒業程度ヲ以テ第一學年ノ入學資格トスル場合ニ於テハ四箇年

二 高等小學校第一學年修了程度ヲ以テ第一學年ノ入學資格トスル場合ニ於テハ三箇年

三 修業年限二箇年ノ高等小學校卒業程度ヲ以テ第一學年ノ入學資格トスル場合ニ於テハ二箇年

第十一條ノ四 修業年限二箇年ノ實科高等女學校ノ設置ニ關シテハ文部大臣ノ定ムル所ニ依ル

第十二條 高等女學校ノ學科及其ノ程度ニ關スル規則ハ文部大臣之ヲ定ム

第十三條 高等女學校ノ教科書ハ文部大臣ノ檢定ヲ經タルモノニ就キ地方長官ノ認可ヲ經テ學校長之

ヲ定ム但シ文部大臣ノ檢定ヲ經サル教科書ヲ使用スルノ必要アルトキハ地方長官ハ文部大臣ノ認可

ヲ經テ一時其ノ使用ヲ認可スルコトヲ得

高等女學校教科書ノ檢定ニ關スル規則ハ文部大臣之ヲ定ム

第十四條 高等女學校ノ教員ハ文部大臣ノ授與シタル教員免許狀ヲ有スル者タルヘシ但シ文部大臣ノ

定ムル所ニ依リ本文ノ免許狀ヲ有セサル者ヲ以テ之ニ充ツルコトヲ得

高等女學校教員ノ免許ニ關スル規則ハ文部大臣之ヲ定ム

第十五條 公立高等女學校職員ノ俸給旅費其ノ他諸給與ニ關スル規則ハ別段ノ規定アルモノヲ除ク外

地方長官之ヲ定ム

第十六條 高等女學校ノ編制及設備ニ關スル規則ハ文部大臣之ヲ定ム

第十七條 公立高等女學校ニ於テハ授業料ヲ徵收スヘシ但シ特別ノ場合ニ於テハ之ヲ減免スルコトヲ

得

授業料入學料等ノ額ハ公立學校ニ在リテハ地方長官ニ於テ私立學校ニ在リテハ設立者ニ於テ文部大

臣ノ認可ヲ經テ之ヲ定ム

第十七條ノ二 第二條ノ規定ハ實科高等女學校ニ之ヲ適用セス

第十八條 本令ノ規定ニ依ラサル學校ハ高等女學校ト稱スルコトヲ得ス

第十九條 本令施行ノ爲ニ必要ナル規則ハ文部大臣之ヲ定ム

附 則

第二十條 本令ハ明治三十二年四月一日ヨリ施行ス

地方長官ハ文部大臣ノ認可ヲ受ケ本令施行ノ日ヨリ四箇年以内第二條ノ設置ヲ延期スルコトヲ得

明治四十年勅令第二百八十一號附則

本令ハ明治四十年八月一日ヨリ之ヲ施行ス但第十條ハ明治四十一年四月一日ヨリ之ヲ施行ス

修業年限三箇年ノ高等女學校ハ本令施行ノ際現ニ在學スル生徒ノ卒業ニ至ルマテ仍之ヲ存續スルコト

ヲ得

修業年限四箇年ノ尋常小學校ノ課程ヲ卒リタル者ノ入學ニ付テハ第十條施行後ト雖仍從前ノ例ニ依ル

明治四十三年勅令第四百二十四號附則

本令ハ明治四十四年四月一日ヨリ施行ス

本令施行ノ際現ニ技藝專修科ニ在學スル者ノ卒業ニ至ルマテハ技藝專修科ヲ存置スルコトヲ得

○高等女學校令施行規則

明治三十四年三月二十二日  
文部省令第四號

(明治三十七年文部省令第四號、明治四十一年同第二〇號)  
同年同第三一號明治四十三年同第二三號改正

第一章 學科及其ノ程度

第一條 高等女學校ノ學科目ハ修身、國語、外國語、歷史、地理、數學、理科、圖畫、家事、裁縫、音樂、體操トス

外國語ハ英語又ハ佛語トス

外國語ハ之ヲ缺キ又ハ隨意科目トナスコトヲ得

圖畫、音樂ノ一科目又ハ二科目ハ文部大臣ノ認可ヲ受ケ之ヲ缺クコトヲ得

第一項ノ學科目ノ外文部大臣ノ認可ヲ受ケ隨意科目トシテ土地ノ情況ニ依リ必要ナル學科目ヲ加フルコトヲ得

生徒身體ノ情況ニ依リ學習スルコト能ハサル學科目ハ之ヲ其ノ生徒ニ課セサルコトヲ得

第二條 修身ハ教育ニ關スル勅語ノ旨趣ニ基キ道德上ノ思想及情操ヲ養成シ中等以上ノ社會ニ於ケル

女子ニ必要ナル品格ヲ具ヘシメンコトヲ期シ實踐躬行ヲ勸奨スルヲ以テ要旨トス

修身ハ初ハ嘉言善行等ニ徴シ又生徒日常ノ行狀ニ因ミテ道德ノ要領ヲ教示シ又作法ヲ授ケ進ミテハ

稍々秩序ヲ整ヘテ自己、家族、社會及國家ニ對スル責務ヲ知ラシムヘシ

第三條 國語ハ普通ノ言語、文章ヲ了解シ正確且自由ニ思想ヲ表彰スルノ能ヲ得シメ文學上ノ趣味ヲ養ヒ兼テ智徳ノ啓發ニ資スルヲ以テ要旨トス

國語ハ現時ノ文章ヲ主トシテ講讀セシメ進ミテハ近古ノ文章ニ及ホシ又實用簡易ナル文ヲ作ラシメ文法ノ大要及習字ヲ授クヘシ

第四條 外國語ハ普通ノ英語又ハ佛語ヲ了解シ且之ヲ運用スルノ能ヲ得シメ兼テ知識ノ増進ニ資スルヲ以テ要旨トス

外國語ハ發音、綴字ヨリ始メ簡易ナル文章ノ讀方、譯解、書取、作文ヲ授ケ進ミテハ普通ノ文章ニ及ホシ又文法ノ大要、會話及習字ヲ授クヘシ

第五條 歴史ハ歷史上重要ナル事蹟ヲ知ラシメ社會ノ變遷、文化ノ由來ヲ理會セシメ特ニ我國ノ發達ヲ詳ニシ國體ノ特異ナル所以ヲ明ニスルヲ以テ要旨トス

歴史ハ我國ノ國初ヨリ現時ニ至ルマテノ重要ナル事歴ヲ授ケ兼テ外國歴史ノ大要ヲ授クヘシ

第六條 地理ハ地球ノ形狀、運動竝ニ地球表面及人類生活ノ狀態ヲ理會セシメ我國及諸外國ノ國勢ヲ知ラシムルヲ以テ要旨トス

地理ハ日本地理竝ニ我國ト重要ノ關係アル諸外國ノ地理ノ大要ヲ知ラシメ兼テ地文ノ一班ヲ授クヘシ

第七條 數學ハ數量ノ關係ヲ明ニシ計算ニ習熟セシメ兼テ生活上必要ナル事項ヲ知ラシメ思考ヲ精確ナラシムルヲ以テ要旨トス

數學ハ算術ヲ授クヘシ又必要ニ應シ代數ノ初步及幾何ノ初步ヲ授クルコトヲ得



第八條 理科ハ天然物及自然ノ現象ニ關スル智識ヲ與ヘ其ノ法則竝ニ其ノ相互及人生ニ對スル關係ヲ理會セシメ兼テ日常ノ生活ニ資スルヲ以テ要旨トス

理科ハ重要ナル植物、動物、礦物ニ關スル一般ノ智識、人體ノ構造、生理及衛生ノ大要竝ニ重要ナル物理上及化學上ノ現象及定律、器械ノ構造及作用、元素及化合物ニ關スル智識ヲ授クヘシ

第九條 圖畫ハ物體ヲ精密ニ觀察シ正確且自由ニ之ヲ畫クノ能ヲ得シメ意匠ヲ練リ美感ヲ養フヲ以テ要旨トス

圖畫ハ自在畫トシ寫生畫ヲ主トシ臨畫ヲ加ヘ授ケ又時々自己ノ考案ヲ以テ畫カシムヘシ  
前項ノ外幾何畫ノ初步ヲ授クルコトヲ得

第十條 家事ハ家事整理上必要ナル智識ヲ得シメ兼テ勤勉、節儉、秩序、周密、清潔ヲ尙フノ念ヲ養フヲ以テ要旨トス

家事ハ衣食住、看病、育兒、家計簿記其他一家ノ整理、經濟等ニ關スル事項ヲ授クヘシ  
第十一條 裁縫ハ裁縫ニ關スル智識技能ヲ得シメ兼テ節約利用ノ習慣ヲ養フヲ以テ要旨トス

裁縫ハ普通ノ衣類ノ縫ヒ方、裁チ方及繕ヒ方ヲ授クヘシ  
第十二條 音樂ハ音樂ニ關スル智識技能ヲ得シメ美感ヲ養ヒ心情ヲ高潔ニシ兼テ徳性ノ涵養ニ資スルヲ以テ要旨トス

音樂ハ單音唱歌ヲ授ケ又便宜輪唱歌及複音唱歌ヲ交ヘ樂器使用法ヲ授クヘシ

第十三條 體操ハ身體ノ各部ヲ均齊ニ發育セシメテ之ヲ強健ナラシメ四肢ノ動作ヲ機敏ナラシメ容儀ヲ整ヘ精神ヲ快活ニシ兼テ規律ヲ守リ協同ヲ尙フノ習慣ヲ養フヲ以テ要旨トス  
體操ハ普通體操及遊戯トシ普通體操ニ於テハ矯正術、徒手體操、啞鈴體操ヲ授ケ又便宜球竿體操及

豆囊體操ヲ授クヘシ

第十四條 (削除)

第十五條 (削除)

第十六條 各學年ニ於ケル各學科目ノ每週教授時數ハ左表ニ依ヘシ

| 學科目 | 學年   |      |      |      |
|-----|------|------|------|------|
|     | 第一學年 | 第二學年 | 第三學年 | 第四學年 |
| 修身  | 二    | 二    | 二    | 二    |
| 國語  | 六    | 六    | 五    | 五    |
| 外國語 | 三    | 三    | 三    | 三    |
| 歷史  | 三    | 三    | 二    | 三    |
| 地理  | 三    | 三    | 二    | 三    |
| 數學  | 二    | 二    | 二    | 二    |
| 理科  | 二    | 二    | 二    | 二    |
| 圖畫  | 一    | 一    | 一    | 一    |
| 家事  |      |      | 二    | 二    |
| 裁縫  | 四    | 四    | 四    | 四    |
| 音樂  | 二    | 二    | 二    | 二    |

|   |    |   |
|---|----|---|
| 體 | 操  | 計 |
| 三 | 二八 | 三 |
| 三 | 二八 | 三 |
| 三 | 二八 | 三 |
| 三 | 二八 | 三 |
| 三 | 二八 | 三 |

修業年限ヲ延長シタルトキハ各學年ニ於ケル各學科目ノ每週教授時數ハ左表ニ依ルヘシ

| 學科目 | 學年   |      |      |      |      |
|-----|------|------|------|------|------|
|     | 第一學年 | 第二學年 | 第三學年 | 第四學年 | 第五學年 |
| 修身  | 二    | 二    | 二    | 二    | 二    |
| 國語  | 六    | 六    | 六    | 五    | 五    |
| 外國語 | 三    | 三    | 三    | 三    | 三    |
| 歷史  |      |      |      |      |      |
| 地理  | 三    | 三    | 三    | 二    | 二    |
| 數學  | 二    | 二    | 二    | 二    | 二    |
| 理科  | 二    | 二    | 二    | 二    | 二    |
| 圖畫  | 一    | 一    | 一    | 一    | 一    |
| 家事  |      |      |      | 二    | 四    |
| 裁縫  | 四    | 四    | 四    | 四    | 四    |
| 音樂  | 二    | 二    | 二    | 二    | 二    |

|   |    |   |
|---|----|---|
| 體 | 操  | 計 |
| 三 | 二八 | 三 |
| 三 | 二八 | 三 |
| 三 | 二八 | 三 |
| 三 | 二八 | 三 |
| 三 | 二八 | 三 |

外國語、圖畫、音樂ヲ缺キタル學校ニ於テハ其每週教授時數ハ便宜前ニ表中ノ科學目ニ配當スヘシ  
裁縫ノ每週教授時數ハ六時以內増加スルコトヲ得

第一條第五項ニ依ル加設科目ニ充ツル爲各學年ノ每週教授時數ヲ六時以內増加スルコトヲ得但シ加設科目中實習ニ屬セサルモノニ充ツル爲増加スル時數ハ二時ヲ超ユルコトヲ得ス

前二項ノ外土地ノ情況ニ依リ前二表中各學科目ノ各學年ノ配當又ハ每週教授時數ヲ變更スルノ必要アルトキハ其ノ事由ヲ具シ文部大臣ノ認可ヲ受クヘシ但シ各學年每週教授時數ノ増加時數ハ二時ヲ超ユルコトヲ得ス

前三項ノ規定ニ依リ每週教授時數ヲ増加スルトキハ其ノ増加時數ハ合計六時ヲ超ユルコトヲ得ス  
第十七條 補習科ノ學科目ハ當該學校ノ學科目ニ就キ之ヲ定ムヘシ但シ文部大臣ノ認可ヲ受ケ必要ナル他ノ學科目ヲ加フルコトヲ得

補習科ノ各學科目ハ隨意科目ト爲スコトヲ得  
第十八條 實科ノ學科目ハ修業年限四箇年ノモノ及三箇年ノモノニアリテハ修身、國語、歷史、數學、理科及家事、裁縫、圖畫、唱歌、實業、體操トシ修業年限二箇年ノモノニ在リテハ修身、國語、數學、家事、裁縫、實業、體操トス(四三年文令二三改正)

唱歌及實業ハ之ヲ缺キ又實業ハ之ヲ隨意科目トナスコトヲ得(同上)  
實科ノ每週教授時數ハ其ノ修業年限ニ依リ甲號表乙號表又ハ丙號表ニ依ルヘシ但シ高等女學校令第

十一條ノ三但書ニ依リ修業年限ヲ三箇年ト爲シタル場合ニ於テハ其學科目及每週教授時數ハ丙號表ニ準シ適宜之ヲ定メ文部大臣ノ認可ヲ受クヘシ(同上)

甲號表

| 學科目   | 學年   |      |      |      |
|-------|------|------|------|------|
|       | 第一學年 | 第二學年 | 第三學年 | 第四學年 |
| 修身    | 二    | 二    | 一    | 一    |
| 國語    | 六    | 六    | 六    | 六    |
| 歷史    | 二    | 二    |      |      |
| 數學    | 二    | 二    | 二    | 二    |
| 理科及家事 | 二    | 二    | 三    | 三    |
| 裁縫    | 一四   | 一四   | 一八   | 一八   |
| 圖畫    | 一    | 一    |      |      |
| 唱歌    | 二    | 二    |      |      |
| 實業    |      |      | 三    | 三    |
| 體操    | 三    | 三    | 三    | 三    |

乙號表

| 學科目   | 學年   |      |      |      |
|-------|------|------|------|------|
|       | 第一學年 | 第二學年 | 第三學年 | 第四學年 |
| 修身    | 二    | 二    | 一    | 一    |
| 國語    | 六    | 六    | 六    | 六    |
| 歷史    | 二    | 二    |      |      |
| 數學    | 二    | 二    | 二    | 二    |
| 理科及家事 | 二    | 二    | 三    | 三    |
| 裁縫    | 一四   | 一八   | 一八   | 一八   |
| 圖畫    | 一    | 二    |      |      |
| 唱歌    | 二    | 二    |      |      |
| 實業    |      |      | 三    | 三    |
| 體操    | 三    | 三    | 三    | 三    |
| 計     | 三四   | 三四   | 三六   | 三六   |

丙號表

| 學科目 | 學年   |      |
|-----|------|------|
|     | 第一學年 | 第二學年 |
| 修身  | 一    | 一    |
| 國語  | 六    | 六    |
| 算學  | 二    | 二    |
| 家事  | 三    | 三    |
| 裁縫  | 一八   | 一八   |
| 實業  | 三    | 三    |
| 體操  | 三    | 三    |
| 計   | 三六   | 三六   |

土地ノ情況ニ依リ文部大臣ノ認可ヲ受ケ每週教授時數ヲ變更シ又ハ必要ナル學科目ヲ加フルコトヲ得(全上)

第十九條 實科ノ學科目ハ第二條、第三條、第五條、第七條乃至第十三條ノ規定ニ準據シテ教授スヘシ(同上)

實業ハ實業ニ關シ生活上必要ナル知識技能ヲ得シメ兼テ勤勞ヲ尙フノ念ヲ養フヲ以テ要旨トス(同

上)

實業ハ農業、工業、商業ノ中ニ就キ當該方地ニ必要ニシテ且女子ニ適切ナル事項ヲ選擇シ又成ルヘク實習ヲ課スヘシ(同上)

刺繡、造化、編物等女子ニ適切ナル手藝ハ便宜之ヲ裁縫若ハ實業ノ中ニ加設シ教授スルコトヲ得(同上)

第二十條 專攻科ノ修業年限ハ二箇年又ハ三箇年トス

第二十一條 專攻科ノ學科目及其程度ハ文部大臣ノ認可ヲ受クヘシ

第二十二條 補習科及專攻科ノ每週教授時數ハ三十四時以内トス但シ實科ノ補習科ニ在リテハ三十六時マテ之ヲ増スコトヲ得(同上)

第二章 學年、教授日數及式日

第二十三條 學年ハ四月一日ニ始マリ翌年三月三十一日ニ終ル

前項ニ依ル學年ノ外土地ノ情況ニ依リ九月一日ニ始リ翌年八月卅一日ニ終ル學年ヲ置クヲ得(同上)

前二項ノ規定ハ補習科ニ關シテハ之ヲ適用セス(同上)

第二十四條 教授日數ハ每學年二百日以上トス但シ次條ノ場合及特別ノ事情ニ依リ文部大臣ノ認可ヲ受ケタル場合ニ於テハ此ノ限ニアラス

試驗及修學旅行ニ充ツル日數ハ前項ノ日數ニ算入セス

第二十五條 傳染病豫防ノ爲必要ナルトキ其他非常變災アルトキハ臨時休業ヲ爲サシムルコトヲ得

前項ノ事由アルトキハ地方長官ハ道府縣立以外ノ高等女學校ノ休業ヲ命スルコトヲ得

前二項ノ場合ニ於テハ事由ヲ具シ遲滯ナク文部大臣ニ届出ツヘシ

第二十六條 紀元節、天長節及一月一日ニハ職員及生徒學校ニ參集シテ祝賀ノ式ヲ行フヘシ

第三章 編制

第二十七條 高等女學校ノ生徒數ハ四百人以下トス但シ特別ノ事情アルトキハ六百人マテ之ヲ増スコトヲ得

補習科及專攻科ノ生徒數ハ前項ノ生徒數ニ算入セス

第二十八條 學級ハ同學年ノ生徒ヲ以テ之ヲ編制スヘシ但シ實科ニアリテハ此ノ限ニ在ラス(同上)

一學級ノ生徒數ハ五十人以下トス

第二十九條 修身、裁縫、音樂、體操及隨意科目ハ教授上支障ナキ場合ニ限り學科、學年又ハ學級ノ異ナル生徒ヲ合シテ同時ニ之ヲ教授スルコトヲ得

第三十條 教員ノ數ハ五學級以下ノ學校ニ於テハ一學級毎ニ二人以上トシ五學級以上一學級ヲ加フル毎ニ一人半以上ノ割合ヲ以テ之ヲ増スヘシ但シ一學級毎ニ一人ハ他ノ職ヲ兼ネス又ハ他ノ職ヨリ兼ネサルコトヲ要ス

實科ニ在テハ特別ノ事情アル場合ニ於テ文部大臣ノ認可ヲ受ケ前項ノ規定ニ依ラサルコトヲ得(四三年文令二三改正)

第四十條 實科ニ在テハ特別ノ事情アル場合ニ於テ文部大臣ノ認可ヲ受ケ前項ノ規定ニ依ラサルコトヲ得(四三年文令二三改正)

第四章 設備

第三十一條 高等女學校ニ於テハ校地、校舍、體操場及校具ヲ備フヘシ

道府縣立高等女學校及之ニ代用スヘキ公立高等女學校ニ於テハ前項ノ外成ルヘク寄宿舎ヲ備フヘシ

第三十二條 校地ハ學校ノ規模ニ適應セル面積ヲ有シ教育上並ニ衛生上害ナキ所タルヘシ

第三十三條 校舍ハ教授上、管理上並ニ衛生上適當ニシテ質朴堅牢ナランコトヲ要ス

第三十四條 校具ハ圖書、器械、器具、標本、模型及表簿等トス

第三十五條 高等女學校ニ於テ備フヘキ表簿ノ種類左ノ如シ

- 一 高等女學校ニ關係アル法令
- 二 學則、日課表、教科用圖書配當表及學校醫視察簿
- 三 職員ノ名簿、履歷書、出勤簿並ニ擔任學科目及時間表
- 四 生徒ノ學籍簿、出席簿及身體檢查ニ關スル表
- 五 試驗ノ問題、答案及成績表
- 六 資産原簿、出納簿、經費ノ豫算決算ニ關スル帳簿及圖書器械器具標本模型ノ目錄
- 七 往復書類

前項ノ表簿中生徒學籍簿ハ十箇年以上之ヲ保存シ其ノ他ノ表簿ハ五箇年以上之ヲ保存スヘシ

第三十六條 土地ノ情況ニ依リ學校長、舍監及教員ノ住宅ヲ設クヘシ

第三十七條 校舍、寄宿舎ノ建設又ハ變更ハ道府縣立高等女學校ニ在リテハ圖面ヲ具シ文部大臣ニ届出ツヘク其ノ他ノ高等女學校ニ在リテハ圖面ヲ具シ地方長官ノ認可ヲ受クヘシ

前項ニ依リ地方長官ニ於テ認可シタルトキハ圖面ヲ具シ文部大臣ニ届出ツヘシ

第五章 設置及廢止

第三十八條 高等女學校ノ設置ニ就キ認可ヲ受ケントスルトキハ左ノ事項ヲ具シ文部大臣ニ申請スヘシ

- 一 名稱
- 二 各學科ノ修業年限
- 三 各學科ノ生徒定員

四 開校年月

五 經費及維持ノ方法

前項ノ事項ノ外公立學校ニ就キテハ地方長官ニ於テ位置ノ認可ヲ申請シ私立學校ニ就キテハ設立者ニ於テ位置ヲ具シ申請スヘシ

第一項第一號乃至第四號及位置ノ變更ハ文部大臣ノ認可ヲ受クヘシ但シ第三號ノ變更ニシテ總定員ニ増減ヲ生セサル場合ニ於テハ文部大臣ニ届出ツヘシ

前二項ノ位置ニ關スル申請ニハ校地ノ面積、地質、屋外體操場ノ區域、面積並ニ附近ノ情況ヲ記載シタル圖面及飲用水ノ定性分析表ヲ添付スヘシ

第三十九條 高等女學校ノ廢止ニ就キ認可ヲ受ケントスルトキハ其事由及生徒ノ處分方法ヲ具シ文部大臣ニ申請スヘシ

第四十條 公立高等女學校ノ費用負擔者ヲ變更シ私立高等女學校ヲ公立高等女學校ニ公立高等女學校ヲ私立高等女學校ニ變更セントスルトキハ第三十八條第一項第一號乃至第三號第五號及變更ノ年月日ヲ具シ文部大臣ノ認可ヲ受クヘシ

第四十條ノ二 實科高等女學校ハ高等小學校ニ併設スルコトヲ得(同上)

前項ノ場合ニ限リ實科高等女學校ノ修業年限ヲ二箇年ト爲スコトヲ得(同上)

第六章 入學、在學、退學及懲戒

第四十一條 第一學年入學志願者中尋常小學校ノ課程ヲ卒ラサル者ニ就キテハ試驗ニヨリテ其學力ヲ檢定スヘシ

第一學年入學志願者中尋常小學校ノ課程ヲ卒リタル者ハ其他ノ志願者ニ先チテ入學ヲ許スコトヲ得

第四十二條 前條第一項ノ試驗ハ國語、算術、日本歴史、地理、理科ニ就キ尋常小學校卒業ノ程度ニ依リ之ヲ行フヘシ

第四十二條ノ二 高等小學校第一學年修了以上ノ程度ヲ以テ第一學年ノ入學資格トスル高等女學校實科若ハ實科高等女學校ノ入學ニ關シテハ前二條ノ規定ヲ準用ス但シ第四十二條ノ試驗學科目ニ關シテハ裁縫ヲ加フ(同上)

第四十三條 第二學年以上ニ入學ヲ許スヘキ者ハ相當年齢ニ達シ相當ノ學力ヲ有スル者タルヘシ 前項ノ學力ハ試驗ニ依リ之ヲ檢定スヘシ

第四十四條 高等女學校生徒ニシテ退學シタル者一箇年以内ニ其高等女學校若ハ他ノ高等女學校ニ入學ヲ出願シタル時ハ試驗ニ依ラスシテ原學年以下ノ學年ニ入學ヲ許可スルコトヲ得

第四十五條 他ノ高等女學校ニ轉學ヲ志望スル生徒アルトキハ學校長ハ正當ノ事由アリト認メタル場合ニ限リ其ノ生徒ノ在學證明書成績表及其ノ學校ノ學科課程表ヲ移轉先學校ニ送付スヘシ

移轉先學校ニ於テハ缺員アル場合ニ限リ前項生徒ノ轉學ヲ許可スルコトヲ得

轉學スル生徒ハ試驗ヲ行ハスシテ同一學年ニ編入スルコトヲ得

第四十六條 各學年ノ課程ノ修了又ハ卒業ヲ認ムルニハ平素ノ學業ヲ考查シテ之ヲ定メ又ハ平素ノ學業及試驗ノ成績ヲ考查シテ之ヲ定ムヘシ

第四十七條 補習科ニ入學スルコトヲ得ル者ハ高等女學校ヲ卒業シタル者タルヘシ

第四十八條 實科ノ學科目中一科目又ハ數科目ヲ學習セントスル者ハ選科生トシテ入學セシムルコトヲ得(四三年文令二三改正)

第四十九條 學校長ハ一學年ノ課程ヲ修了セサル生徒ノ學年ヲ進ムルコトヲ得ス

第五十條 學校長ハ修業年限ノ終リニ於テ高等女學校ノ學科ヲ卒業セリト認メタル者ニハ卒業證書ヲ授與スヘシ

學校長ハ補習科又ハ專攻科ヲ修了セリト認メタル者ニハ修業證書ヲ授與スルコトヲ得

第五十一條 學校長ハ左ノ各項ニ該當スル者ニハ退學ヲ命スヘシ

一 性行不良ニシテ改善ノ見込ナシト認メタル者

二 成業ノ見込ナシト認メタル者

三 出席常ナラサル者

第五十二條 學校長ハ教育上必要ト認メタルトキハ生徒ニ懲戒ヲ加フルコトヲ得

第七章 補則

第五十三條 高筋女學校ノ學則ヲ定メタルトキハ遲滯ナク文部大臣ニ届出ツヘシ其ノ之ヲ變更シタルトキ亦同シ

學則中ニ規定スヘキ事項凡左ノ如シ

一 學年及休業日ニ關スル事項

二 學科課程、教授時數ニ關スル事項

三 課程ノ修了及卒業ノ認定ニ關スル事項

四 生徒入學、退學、懲戒ニ關スル事項

五 授業科入學料等ニ關スル事項

六 寄宿舎ニ關スル事項

第五十四條 道府縣立以外ノ高等女學校ニ關シ文部大臣ニ提出スヘキ文書ハ地方長官ヲ經由スヘシ

前項ノ文書中、學校ノ設置及廢止ニ關スル申請ニ就キテハ地方長官ハ其意見ヲ具スヘシ

第五十五條 本令中、學校長トアルハ私立學校ニ在リテハ其學校ヲ代表シ校務ヲ掌理スル者ヲ包含ス

第八章 附則

第五十六條 本令ハ公布ノ日ヨリ之ヲ施行ス

第五十七條 明治三十四年文部省令第四號高等女學校令施行規則第三十七條及第三十八條ノ規定ハ本令ニ依リ其ノ効力ヲ失フコトナシ

第五十八條 第一條第五項ノ學科目ニシテ從來ノ規定ニ依リ加設セルモノハ總テ本令ニ依リ認可ヲ受ケタルモノト看做ス

明治四十三年文部省令第二十三號附則

本令ハ明治四十四年四月一日ヨリ之ヲ施行ス

本令施行ノ際現ニ技藝專修科ニ在學スル生徒ハ試験ヲ行ハスシテ實科ノ相當學年ニ編入スルコトヲ得

前項ニ依リ實科ニ編入セラレタル生徒ニ關シテハ學科目及每週教授時數ヲ便宜斟酌スルコトヲ得

得

○高等女學校令及高等女學校令施行規則中改正ニ付實施上注意方

今般勅令第四百二十四號ヲ以テ高等女學校令中ニ改正ヲ加ヘラレ文部省令第二十三號ヲ以テ高第女學校令施行規則ノ一部ヲ改正セリ

明治四十三年十月廿七日  
文部省訓令第二十三號

今般勅令第四百二十四號ヲ以テ高等女學校令中ニ改正ヲ加ヘラレ文部省令第二十三號ヲ以テ高第女學校令施行規則ノ一部ヲ改正セリ

近時女子教育ノ進歩ニ伴ヒ實科の各種學校ノ設置ヲ企畫スルモノ漸ク多キヲ加ヘントス然ルニ郡市町村等ノ如キ公共團體ニ於テハ之ヲ設置セントスルニ何等規定ノ據ルヘキモノナクシテ不便ヲ感スルコト尠シトセス而シテ從來高等女學校ニ於テハ土地ノ情況ニ應シテ其ノ學科課程ニ斟酌ヲ加フルノ餘地ヲ存セサルニアラスト雖主トシテ家政ニ關スル學科目ヲ修メントスル者ニ對シテ未タ適切ナラサルノ憾アリ是レ今回ノ改正ニ於テ高等女學校ニ實科ヲ置クコトヲ得シメ其ノ學科課程ニ於テ特ニ裁縫ニ重キヲ置キ實業ヲ加ヘ且土地ノ情況ニ應シ學科目及其ノ每週教授時數ヲ變更スルコトヲ得シメ又選科生ヲ置キテ事情已ム能ハサル者ノ爲ニ簡易學修ノ途ヲ開キタル所以ナリ故ニ改正令ヲ實施スルニ當リテハ學科目及其ノ程度ノ選定宜シキヲ得務メテ土地ノ情況ニ適應セシメント期セラレハシ

且ツ夫レ女子ノ教育ハ特ニ學校ト家庭ト相俟テ始メテ其ノ訓育ノ效果ヲ完フシ得ヘキモノニシテ女子ヲシテ修學ノ爲遠ク父母ノ膝下ヲ離レシムルカ如キハ訓育上頗ル考慮ヲ要スル所ナリトス是レ從來ノ高等女學校ノ外ニ一般公共團體等ヲシテ單獨ニ實科高等女學校ヲ設置シ又ハ之ヲ高等小學校ニ併設スルヲ得シメ以テ其ノ設置ヲ簡易ニシテ地方ノ女子ヲシテ成ルヘク其ノ地方ニ於テ必要ノ教育ヲ受クルノ便ヲ得シメ學校ト家庭トヲ密接ナラシメントスル所以ナリ然レトモ之カ爲ニ濫設ノ弊ニ陥ルカ如キハ改正ノ本旨ニアラサルコト言フ俟タサル所ナルカ故ニ之ヲ設置スルニ方リテハ須ク地方經濟ノ情況ト教員供給ノ如何トニ鑑ミ設置其ノ宜シキヲ失ハサラシメントニ注意セラルヘシ

又新ニ實業ノ學科目ヲ設ケタルハ實業ノ趣味ヲ涵養スルト共ニ女子ヲシテ家業ヲ重シ勤勞ヲ厭ハサルノ美風ヲ失ハサラシメ質素勤勉ノ氣風ヲ養成セシメ中産ノ家庭ニ生育シタル女子ニシテ其ノ主婦タルヲ得サルカ如キノ時弊ヲ匡救セントスルニ因ル唯姑ク之ヲ缺クコトヲ得ルコトヲ規定シタルハ畢竟教員ヲ得ルノ困難ト地方經濟ノ如何ヲ顧慮シタルニ因ルモノナルカ故ニ其ノ設置ハ成ルヘク之ヲ奨

勵セラルヘシ

本大臣ハ各地方長官カ能ク改正ノ趣旨ヲ體シ女子教育改善ノ實ヲ舉クルニ於テ遺算ナカラシムコトヲ望ム

○高等女學校教授要目

明治四十四年七月二十九日  
文部省訓令第十二號

今般高等女學校及實科高等女學校教授要目左ノ通之ヲ定ム地方長官ハ宜シク各學校長ヲシテ本要目ニ準據シテ適切ナル教授細目ヲ編成セシメ以テ各學科目教授ノ内容ヲ充實シ克ク當該學校教育ノ本旨ヲ貫徹セシメント期セラレハシ

高等女學校及實科高等女學校教授要目

本要目實施上ノ注意

- 修身
- 國語
- 外國語
- 歷史
- 地理
- 數學
- 理科
- 圖畫



家事

裁縫

音樂、唱歌

本要目實施上ノ注意

- 一 各學科目ヲ教授スルニハ其ノ固有ノ目的ヲ達スルコトヲカムルト共ニ互ニ聯絡補益シテ統一ヲ保  
タランコトヲ要ス
- 二 本要目ニ掲ケタル事項及順序ハ斟酌ヲ加フルモ妙ナシ
- 三 教授ハ漫ニ繁多ノ事項ヲ注入シ又ハ形式ニ流ル、コトナク生徒ヲシテ正確ニ理會シ應用自在ナラ  
シメ以テ實用ニ資セシメンコトヲカムヘシ
- 四 教授ハ學年ノ始ニ精シクシテ其ノ終ニ粗ナルカ如キ弊ニ陥ラサランコトヲ要ス
- 五 教授用具ハ教授上差支ナキ限り成ルヘク日用品ヲ利用シ又ハ教員自ラ製作シテ之ニ充テンコトヲ  
カムヘシ又諸學科目ニ通スル用具ハ成ルヘク之ヲ兼用スヘシ
- 六 實科高等女學校ニ於ケル理科及家事ハ交互連結シテ之ヲ授ケテ可ナリ

高等女學校

第一學年及第二學年

每週二時

生徒心得

學校、家庭、國家及社會ニ關聯シテ日常心得ヘキ事項ヲ教授シ生徒タルノ本分ヲ明ニ悟ラシムヘシ  
教育ニ關スル勸語

勸語ノ全文ニ就キテ丁寧慎重ニ述義シ且之ヲ暗誦、暗寫セシムヘシ  
道德ノ要領

- 誠實 勤勉 貞淑 溫良 忍耐 廉耻 節制 身體ノ鍛鍊等
  - 孝行 友愛等
  - 敬愛 從順 信義 恭儉 禮節 同情 寬恕 謝恩等
  - 忠君 愛國等
- 以上ノ事項ハ適切ナル例話ヲ擧ケテ平易ニ教授スヘシ  
作法

第三學年及第四學年

每週二時

戊申詔書

詔書ノ全文ニ就キテ述義シ聖旨ノ存スル所ヲ知ラシムヘシ  
道德ノ要領

- 皇位及皇室
- 國體 臣民
- 家 祖先 父母 兄弟、姊妹 親族 僕婢
- 夫婦 舅姑 夫ノ兄弟、姊妹 子女
- 社會ノ秩序 風俗 公益 職業 名譽 財產
- 人格 女子ノ本分

我國道德ノ特質

我國道德ノ由來 祖先尊崇 忠孝一致 愛國奉公

作法

修業年限五箇年ノモノニ在リテハ本要目中第三學年第四學年ニ掲ケタル事項ヲ第三學年第四學年及第五學年ノ三學年ニ互リ適宜ニ配當シテ教授スヘシ

實科高等女學校

修業年限四箇年ノモノ

每週二時

第一學年及第二學年

高等女學校第一學年及第二學年ニ準ス

每週一時

第三學年及第四學年 高等女學校第三學年及第四學年ニ準シ適宜斟酌シテ教授スヘシ

修業年限三箇年ノモノ

每週二時

第一學年 高等女學校第一學年及第二學年ニ準シ適宜斟酌シテ教授スヘシ

第二學年及第三學年

每週一時

高等女學校第三學年及第四學年ニ準シ適宜斟酌シテ教授スヘシ

修業年限二箇年ノモノ

每週一時

生徒心得

教育ニ關スル勅語 戊申詔書

勅語、詔書ノ全文ニ就キテ丁寧慎重ニ述義シ聖旨ノ存スル所ヲ悟ラシムヘシ  
道德ノ要領

高等女學校第三學年及第四學年ニ準シ適宜斟酌シテ教授スヘシ

作法

注意

- 一 教育ニ關スル 勅語ハ第一學年ニ於テ之ヲ授ケ第二學年以上ニ於テハ每學年適宜若干ノ時間ヲ以テ復習セシムヘキノミナラス常ニ教授ノ歸趣ヲ此ニ求メ聖旨ノ存スル所ヲ切實ニ領得セシムヘシ
- 二 修身ノ教授ハ生徒ノ思想年齡ニ應セシメ又力メテ實際ノ生活ニ適切ナラシメンコトヲ要ス
- 三 本要目中何レノ事項ニ就キテモ本邦古來ノ女子ノ美風ニ鑑ミテ適切ナル教授ヲ爲シ婦徳ヲ養成セシムコトヲ力メ殊ニ「家」ニ就キテハ意ヲ用ヒテ教授センコトヲ要ス
- 四 本要目中責務ノ對照ヲ示セルモノニ就キテハ主トシテ之ニ對スル責務ヲ説キ且之カ實踐ニ必要ナル諸徳ノ滋養ヲ力メンコトヲ要ス
- 五 作法ヲ教授スルニハ克ク其ノ精神ノ存スル所ヲ知ラシメ應用宜シキヲ得シメンコトヲ要ス
- 六 教訓ニ資スヘキ事件ノ偶發シタル時又ハ國民ノ紀念スヘキ日及忠良賢哲ノ紀念日等ニ於テハ適宜教訓スルコトヲ可トス

國語

高等女學校

講讀

講讀ノ材料ハ普通文ヲ主トシテ口語文、書牘文、韻文ヲ交フ

普通文ハ現代文ヲ主トシテ近世文、近古文ヲ交フ何レモ平易ニシテ作文ノ模範トスヘキモノタルヘシ

口語文ハ簡明ニシテ方言ヲ雜フルコトナク口語ノ標準ヲ示スニ足り話方、作文ノ模範トスヘキモノタルヘシ

書牘文ハ平易ニシテ繁縟ニ失セス日用書牘文ノ模範トスヘキモノタルヘシ  
韻文ハ新體詩、短歌、今樣、俳句等ニ互リテ格調高雅ナルモノタルヘシ

右諸種ノ文章ハ我國體及民族ノ美風ヲ記シ國民性ヲ發揮スルニ足ルモノ、健全ナル思想ヲ述ヘ温良貞淑ノ女徳ヲ涵養スルニ足ルモノ、古今東西ノ美德善行アル女子ノ事蹟又ハ忠良賢哲ノ言行ヲ叙シ修養ニ資スヘキモノ、高尚ナル趣味ニ富ミ心情ヲ優雅ナラシムヘキモノ及日常ノ生活ニ裨益シ常識ヲ養成スルニ足ルモノ等タルヘシ

作文

作文ハ現代文及書牘文ヲ主トシ口語文ヲ併セ課スヘシ

文法

文法ハ現代文ニ通有セル法則ヲ説明スヘシ

習字

習字ハ楷書、行書、草書ノ三體及假名トシ大字、細字ヲ練習セシムヘシ但シ假名ハ主トシテ平假名ヲ授クヘシ

第一學年

每週六時  
每週四時

講讀

讀本ハ尋常小學校トノ聯絡ヲ圖リ現代文ヲ主トシ口語文、書牘文ヲ交ヘ間々韻文ヲ加ヘテ組織セルモノタルヘシ

讀方及解釋 發音ヲ明確ニシ句讀ヲ正シクシ假名遣、漢字ノ字畫、用法及語句、文章ノ意義ヲ領得シテ全文ノ大意ヲ把握セシメ文意、文勢ヲ誦讀ノ上ニ表サシメ材料ニ應シテ文章ノ妙味ヲ玩味セシメ布置、結構ヲ説明シテ思想排列ノ法ヲ知ラシムヘシ

話方 主トシテ讀本所載ノ事項ニ就キ談話ヲ練習セシム其ノ際發音ニ注意シ方言、訛言ヲ矯正センコトヲカムヘシ

暗誦 隨時適當ナル章句、文章及格言等ヲ暗誦セシムヘシ

書取 讀本若ハ讀本以外ノ語句、文章ヲ筆記セシメ假名遣ヲ正シ漢字ノ字畫、用法ヲ正確ニシ且速記ノ習慣ヲ養フヘシ

作文

每週一時

主トシテ自作文ヲ課シ便宜生徒既習ノ事項ニ關聯シテ文話ヲ爲シ又正誤法、敷衍法、短縮法、改作法(復文)等種々ノ練習ヲ行フヘシ

自作文ハ種類ニ就キテハ記事文、叙事文、書牘文トシ文體ニ就キテハ文語文ヲ主トシ口語文ヲ併セ課スヘシ

習字

每週一時

楷書、行書及假名ノ大字、細字

第二學年

每週六時  
每週四時

講讀

前學年ニ準ス

作文及文法

每週一時

作文

前學年ニ準ス

文法

品詞類ノ大要

習字

每週一時

前學年ニ準ス

第三學年

講讀

每週三時

讀本ハ現代文ヲ主トシ近世文、口語文、書牘文ヲ交ヘ間々韻文ヲ加ヘテ組織セルモノタルヘシ  
讀方及解釋 話方 暗誦 書取

前學年ニ準ス

作文及文法

每週一時

作文

前學年ニ準ス但シ自作文ハ其ノ種類ニ就キテハ書牘文ノ比ヲ多クスヘシ

文法

文章論ノ大要

習字

每週一時

行書、草書及假名ノ大字、細字

第四學年

每週五時

講讀

每週三時

讀本ハ現代文ヲ主トシ近世文、近古文ヲ交ヘ間々書牘文、韻文ヲ加ヘテ組織セルモノタルヘシ  
讀方及解釋 話方 暗誦 書取

前學年ニ準ス

作文

每週一時

前學ニ準ス但シ自作文ハ其ノ種類ニ就キテハ書牘文ヲ主トシ記事文、叙事文及論説文ヲ加ヘ文體ニ就キテハ專ラ文語文ヲ用フヘシ

習字

每週一時

行書、草書及假名ノ細字

修業年限五箇年ノモノ、第五學年ニ於テハ第四學年ニ準シ稍々進ミタル程度ニ於テ之ヲ授クヘシ

實科高等女學校

講讀

講讀ノ材料ハ普通文ヲ主トシ口語文、書牘文ヲ交フ但シ多少ノ韻文ヲ加フルモ妨ナシ

普通文ハ現代文ヲ主トシ數篇ノ近世文、近古文ヲ交フ

普通文、口語文及書牘文等ノ選擇上ノ標準ハ高等女學校教授要目ニ據ル但シ一層實際ニ適切ナラン

コトニ注意シ高等女學校ニ比シテ不足セル學科目ノ材料ハ便宜之ヲ加フヘシ

作文

高等女學校ニ準ス但シ修業年限二箇年ノモノニ在リテハ口語文ヲ缺ク

文法

習字

高等女學校ニ準ス

修業年限四箇年ノモノ

第一學年

每週六時

講讀

讀本ハ尋常小學校トノ聯絡ヲ圖リ現代文ヲ主トシ口語文、書牘文ヲ交ヘテ組織セルモノタルヘシ

讀方及解釋 話方 暗誦 書取

高等女學校第一學年ニ準ス

作文

每週一時

習字

每週一時

高等女學校第一學年ニ準ス

第二學年

每週六時

講讀

第一學年ニ準ス

每週四時

作文及文法

每週一時

習字

每週一時

高等女學校第二學年ニ準ス

第三學年

每週六時

講讀

讀本ハ現代文ヲ主トシ口語文、書牘文ヲ交ヘ間々近世文ヲ加ヘテ組織セルモノタルヘシ

讀方及解釋 話方 暗誦 書取

高等女學校第三學年ニ準ス

作文及文法

每週一時

習字

每週一時

高等女學校第三學年ニ準ス

第四學年

每週六時

講讀

讀本ハ現代文ヲ主トシ書牘文ヲ交ヘ間々近世文、近古文ヲ加ヘテ組織セルモノタルヘシ

讀方及解釋 話方 暗誦 書取

高等女學校第四學年ニ準ス

作文

每週一時

習字

每週一時

高等女學校第四學年ニ準ス

修業年限三箇年ノモノ

第一學年乃至第三學年 每週六時

修業年限四箇年ノモノ、第二學年乃至第四學年ニ準ス

修業年限二箇年ノモノ

第一學年及第二學年 每週六時

修業年限四箇年ノモノ、第三學年及第四學年ニ準ス但シ文法ハ高等女學校第二學年及第三學年ノ要目ニ據リ便宜講讀、作文等ニ附帶シテ教授スヘシ

注意

- 一 各分科ノ教授ハ互ニ聯絡補益センコトヲ力ムヘシ
- 二 講讀ノ際ニハ常ニ他ノ學科目ト相俟テ生徒ノ思想、感情ヲ啓發陶冶センコトヲ期スヘシ
- 三 漢字ヲ教授スル際ニハ普通ニ行ハル、字音並俗字、和字、略字等ノ字體ヲ避ケス實用ニ適センコトヲ主トシテ煩瑣ナル考證ニ趨ラザランコトヲ要ス
- 四 字畫及語意ノ異同ハ常ニ相對比シテ教授シ又其ノ語ヲ部分トセル普通ノ熟語ヲ附帶シテ教授スヘシ
- 五 故事、古語等ハ大體ノ説明ヲ與フルニ止メ其ノ出典等ニ關シテ煩瑣ナル穿鑿ニ趨ラザランコトヲ要ス
- 六 適當ノ時期ニ於テ字書ノ用法ヲ授ケ其ノ使用ニ慣レシムヘシ
- 七 作文ハ達意ヲ主トシ用語ノ爲ニ思想ヲ拘束スルノ弊ニ陥ラザラシメンコトヲ期スヘシ
- 八 書牘文ハ上級ニ進ムニ隨ヒ草案ヲ起サス直ニ用紙ニ認ムル習慣ヲ養フヘシ
- 九 作文ハ添削ノ際批正スヘキ部分ニシテ生徒ノ自ラ訂正シ得ヘキモノハ符號ヲ附シテ推敲ヲ促シ共通セル誤謬又ハ參考ニ資スヘキ事項ハ之ヲ一般ニ知ラシムル等常ニ其ノ成績ヲ利用センコトヲ力ムヘシ

- 十 作文ハ初ハ主トシテ即題ヲ課シ學年ノ進ムニ隨ヒテ漸ク之ヲ減シ宿題ト相半スルニ至ラシムヘシ
- 十一 文法ハ本要目ニ示シタル順序ニ依ラス品詞論ト文章論トヲ相聯絡シテ教授スルモ可ナリ
- 十二 文法ハ特ニ其ノ時間ヲ設ケサル學年ニ在リテモ便宜講讀作文等ニ附帶シテ之ヲ教授シ又ハ練習セシムヘシ
- 十三 文法ハ實例ニ就キテ歸納的ニ教授シ實用ニ適切ナラシメンコトヲ要ス
- 十四 習字ヲ教授スル際ニハ問架、結構ノ大要ヲ知ラシムヘシ但シ專ラ實用ニ適切ナラシメンコトヲ主トシテ徒ニ繁雜ナル書論ニ互ルコトヲ避クヘシ
- 十五 作文其ノ他書寫ノ際ニモ毎ニ習字ニ關スル注意ヲ與ヘ又普通ニ用ヒサル變體假名ヲ避ケシムヘシ

外國語

高等女學校

外國語各分科ニ於テ授クル事項左ノ如シ

發音 綴字

單語ニ就キテ單音、連音、「あくせんと」及文字ノ組合セテ授ク

讀方及譯解

文章ノ聽方、讀方及解釋ヲ授ク

話方及作文

話方ニ於テハ對話ノ聽方、言方ヲ授ク

作文ニ於テハ凡左ノ諸例ニ準シ適宜之ヲ課ス

一 讀方及譯解又ハ話方ニ於テ練習セル事項ヲ應用シテ記述セシムルモノ  
 一 國語ヲ外國語ニ譯セシムルモノ  
 一 記述スヘキ事項ノ梗概ヲ授ケ又ハ使用スヘキ語句ヲ示シテ之ヲ綴ラシムルモノ  
 書取

文章ヲ監寫セシメ又ハ之ヲ朗讀シテ筆記セシム

習字

書寫文字ノ書方ヲ授ク

文法

他ノ分科教授ノ際便宜簡易ナル事項ヲ知ラシム

第一學年

每週三時

發音 綴字

初ハ專ラ發音、綴字ヲ授ケ後ニハ他ノ分科ニ關聯シテ之ヲ練習セシムヘシ

讀方及譯解 話方及作文 書取

近易ナル文章ニ就キテ讀方及譯解ヲ授ケ關聯シテ近易ナル話方及作文、書取ヲ練習セシムヘシ

習字 成ルヘク既習ノ語句、文章ニ就キテ之ヲ授クヘシ

第二學年

每週三時

讀方及譯解 話方及作文 書取

前學年ニ準シ稍々進ミタル程度ニ於テ之ヲ授クヘシ

習字

前學年ニ準ス

第三學年及第四學年

每週三時

讀方及譯解 話方及作文 書取

前學年ニ準シ更ニ進ミタル程度ニ於テ之ヲ授クヘシ

修學年限五箇年ノモノ、第五學年ニ於テハ第四學年ニ準シ稍々進ミタル程度於ニ於テ之ヲ授クヘシ

注意

一 發音ハ何レノ學年ニ於テモ之ヲ忽ニスヘカラスト雖モ初期ノ教授ニ於テハ特ニ注意シテ之ヲ正スヘシ

二 發音ヲ授クルニ際シ必要アルトキハ舌、齒、唇等ノ位置ヲ説明シ又ハ發音圖ヲ示スヘシ

三 綴字ヲ授クルニ際シテハ便宜羅馬字綴ヲモ授クヘシ

四 讀方及譯解ニ於テハ場合ニ依リ實物、繪畫等ヲ用ヒ又彼我風俗、習慣等ノ相違ヲ説キテ意義ノ了解ヲ助クヘシ

五 教授中教師ハ生徒ノ了解シ得ル程度ニ於テ成ルヘク外國語ヲ使用スヘシ

六 生徒ノ學力ニ應シ正確明瞭ニ會得セル文章ニ就キ時々暗誦ヲ課スヘシ

七 適當ノ時期ニ於テ豫習ヲ課シ又辭書ノ用法ヲ授クヘシ

歴史

高等女學校

日本歴史

第一學年

每週一時

神代 皇基ノ遠遠

神武天皇

崇神天皇 垂仁天皇

日本武尊

三韓 任那及三國 神功皇后 文物ノ傳來

仁德天皇

大陸トノ交通 朝鮮半島ノ變遷

佛教ノ傳來 蘇我、物部兩氏ノ爭亂

聖德太子 支那ヘノ使節派遣

佛教ノ興隆 美術、工藝ノ進歩

蘇我氏ノ無道

大化ノ新政

蝦夷ノ服屬

朝鮮半島ノ變遷

奈良奠都 隼人及西南諸島ノ服屬

聖武天皇 光明皇后奈良時代ノ佛教、文物

和氣清麻呂及廣虫

平安奠都 蝦夷ノ鎮定

朝鮮半島ノ變遷 渤海ノ入貢

佛教ノ新宗派

攝政、關白

菅原道真

地方ノ情況 承平、天慶ノ亂

平安時代ノ文物

刀伊ノ入寇 前九年、後三年ノ役

後三條天皇 僧兵

源平二氏ノ隆替 平氏ノ滅亡

第二學年

每週二時

源賴朝 鎌倉幕府

鎌倉時代ノ佛教、文物

蒙古ト高麗 元寇

朝廷ト幕府

北條氏ノ滅亡

建武中興 足利尊氏ノ反 楠木正成、新田義貞等ノ勤王

吉野ノ朝廷

室町幕府



關東管領

應仁ノ亂

室町時代ノ佛教、文物

群雄割據

明トノ交通 高麗ト朝鮮 歐羅巴人ノ來航

織田信長

豐臣秀吉 朝鮮征伐

德川家康 關ヶ原ノ戰 豐臣氏ノ滅亡

江戸幕府 德川家光

海外諸國トノ交通 天主教ノ禁 島原ノ亂

德川綱吉 德川吉宗

江戸時代ノ佛教、文物 西洋學術ノ傳來

諸藩ノ治

國史古典ノ研究 尊王論

露國人ノ來航 海防論 蝦夷地ノ開拓

亞米利加合衆國使節ノ來朝 開港、攘夷ノ論 和親條約

安政ノ大獄 幕府ノ衰頹

長州征伐

大政奉還

鳥羽、伏見ノ戰 明治戊辰ノ役

現代ノ一般

第四學年

明治維新 東京奠都

版籍奉還 廢藩置縣

外交 歐米文物、制度ノ採用 徵兵ノ制

朝鮮トノ關係 征韓論

清國トノ修好 臺灣事件

北海道ノ拓殖 千島、樺太ノ交換

地方ノ騷亂

朝鮮トノ修好

朝鮮京城ノ變 天津條約

內閣制度ノ創立 地方自治制ノ實施

憲法發布 帝國議會

法典編纂 條約改正

明治二十七八年戰役 戰後ノ經營

明治三十三年清國事變 日英同盟

明治三十七八年戰役

第二學期ノ後半及第三學期每週二時

戰後ノ經營 諸外國トノ關係  
韓國併合

學術ノ進歩 交通機關ノ擴張 産業、貿易ノ振興  
世界ニ於ケル日本ノ地

外國歴史

第三學年

每週一時

甲 支那ヲ中心トセル東方諸國

上代ノ支那 夏、殷、周ノ三代

春秋、戰國 秦ノ統一

孔子

兩漢ノ興亡

西域トノ交通 佛教ノ東流

三國 晉ノ統一

南北朝 隋ノ統一

唐ノ興亡 五代 宋ノ統一

遼、金ノ興亡

蒙古ノ勃興 宋ノ滅亡

元ノ衰亡 明ノ統一

明ノ衰運 滿洲ノ勃興

莫臥兒帝國 葡萄牙、和蘭等ノ東洋經路

清ノ統一

聖祖 高宗 清、露ノ交渉

鴉片戰役

長髮賊 英、佛軍ノ侵入

露國ノ滿洲及中央亞細亞經路

佛國ノ印度支那經路 清、佛戰爭

清國ト歐米列強トノ關係

第四學年

第一學期、第二學期ノ前半每週二時

乙 西洋諸國

太古ヨリ中古ノ末ニ至ル西洋諸國ノ沿革概要

中古末ニ於ケル地理上ノ發見

宗教改革

南洋及東洋ニ於ケル葡萄牙、西班牙、和蘭、英吉利

ペートル大帝

フレデリック大王

殖民地ニ於ケル英、佛人ノ衝突

亞米利加合衆國ノ獨立

十八世紀ニ於ケル歐洲諸國ノ情勢

佛蘭西革命 ナポレオン一世  
亞米利加諸國及希臘ノ獨立

ナポレオン三世

伊太利ノ統一

獨逸ノ統一

露土戰役

歐洲諸國ノ形勢

亞細亞、亞非利加及太平洋ニ於ケル歐米諸國ノ經營

最近文明ノ進歩

修業年限五箇年ノモノニ在リテハ左ノ要目ニ依ルヘシ

第一學年

每週一時

修業年限四箇年ノモノ、第一學年ニ準ス

第二學年

每週二時

修業年限四箇年ノモノ、第二學年ニ準ス

第三學年

第一學期及第二學期 每週二時

修業年限四箇年ノモノ、第三學年ニ準シテ外國歷史ノ甲支那ヲ中心トシタル東方諸國ノ部ヲ授ケ特ニ

本邦ニ關スル事項、東亞ノ大勢ニ關スル事項ヲ稍々詳ニ授クヘシ

第三學年

第三學期

第四學年

每週一時

修業年限四箇年ノモノ、第四學年第一學期及第二學期前半ニ準シテ外國歷史ノ乙西洋諸國ノ部ヲ授ケ  
特ニ本邦ニ關スル事項、東亞ノ大勢ニ關スル事項ヲ稍々詳ニ授クヘシ

第五學年

每週一時

修業年限四箇年ノモノ、第四學年第二學期後半及第三學期ニ準ス

實科高等女學校

修業年限四箇年ノモノ

日本歷史

第一學年及第二學年

每週二時

修業年限二箇年ノ高等小學校ノ日本歷史ニ準シ稍々精深ノ程度ニ於テ之ヲ授クヘシ

修業年限三箇年ノモノ

日本歷史

第一學年

每週二時

高等小學校ニ於ケル既授ノ事項ト聯絡シテ之ヲ授ケ維新以後ノ事蹟ハ特ニ詳ニ教授スヘシ

注意

- 一 歷史ヲ授クルニハ社會ノ變遷、邦國ノ盛衰ニ關スル明晰ナル概念ヲ得シメ特ニ我國體ノ特異ナル所以及大義名分ヲ明カナラシムルコトヲ主トシ徒ニ細密ナル事實ノ穿鑿ニ流レテ其ノ要領ヲ失ハザランコトヲ要ス
- 二 偉人ノ事蹟ヲ授クルニ當リテハ其ノ性行、事業及當時ノ事情ヲ詳ニシ生徒ノ德性涵養ニ資センコトヲカムヘシ

- 三 有名ナル詩歌、文章、傳記等ニシテ歷史上ノ事蹟ノ説明ニ資スヘキモノハ便宜之ヲ引用シテ興味ヲ助クヘシ
- 四 實科高等女學校ニ於テ日本歷史教授ノ際ニハ本邦ニ關係アル主要ナル外國歷史ノ事項ヲモ便宜附帶シテ教授スヘシ
- 五 特ニ學校所在地方ニ關係多キ事蹟ハ稍々詳ニ之ヲ授クルヲ可トス
- 六 外國歷史ハ特ニ關係アル事項ニ留意シテ之ヲ授ク又我國體ト背馳スルカ如キ事歴ニ就キテハ彼我國情ノ異ナル所以ヲ明ニシ生徒ヲシテ誤解ヲ生セサラシメンコトヲ期スヘシ
- 七 對照年表ヲ用ヒテ紀年ノ聯絡ヲ知ラシメ又成ルヘク地圖、實物、圖畫、標本等ヲ示シテ生徒ノ智識ヲ確實ナラシムヘシ
- 八 地名、人名等ノ稱呼ハ必シモ此ノ要目ノ示ス所ニ依ルコトヲ要セス

地理

高等女學校

第一學年

每週二時

日本地理

帝國ノ位置

地方誌

尋常小學校地理トノ聯絡ヲ圖リ地方又ハ府縣ニ就キ重要ナル事項ヲ選擇シテ補習セシムヘシ

總括

地勢

山川 湖沼 平野 海岸 島嶼等

氣候及天產物

生業及物產

農業 林業 水產業 鑛業 工業 商業等

住民

人口 都會等

政治

立法 行政 司法 兵備 外交等

教育、神社、宗教

交通

道路 鐵道 航路 郵便 電信、電話等

第二學年及第三學年 每週一時

滿洲地理

關東州

位置 境域 地勢 氣候 生業 交通 住民 政治 都會 沿革等

滿洲

關東州ノ項ニ準ス

世界地理

亞細亞洲

總說

位置、境域、地勢、氣候、天產物、生業、交通、住民、區劃等ノ概要ヲ授クヘシ以下之ニ做フ

各國又ハ各地方ニ就キテ位置、境域、地勢、氣候、生業、交通、住民、政治、都會等ノ事項ヲ授クヘシ但シ國ノ大小、我國トノ關係ノ多少等ニ依リ教授事項ノ分量ヲ斟酌スヘシ以下之ニ做フ

清國

亞細亞露西亞

亞細亞土耳其 亞刺比亞

イラン地方

印度

印度支那

馬來諸島

歐羅巴洲

總說

各說

露西亞

スカンデナヴィヤ半島

丁抹

獨逸

埃利地、洪牙利

瑞西

佛蘭西

白耳義

和蘭

英吉利

イペリヤ半島

伊太利

バルカン半島

亞弗利加洲

前例總說記載事項ノ外更ニ政治、都會等ノ事項ヲ加フヘシ

北亞米利加洲

總說

各說

加奈陀及ニューファウンドランド

亞米利加合衆國

墨西哥

中央亞米利加

西印度諸島

南亞米利加洲

亞弗利加洲ノ項ニ準ス

大洋洲

亞弗利加洲ノ項ニ準ス

第四學年

每週一時

地理概説

太陽系

地球及其ノ運動

月及其ノ運動

曆

陸界ノ狀態

海洋ノ狀態

氣界ノ狀態 天氣及氣候

地勢、氣候、生物相互ノ關係

自然ト人類トノ關係

住民及其ノ狀態

生業及重要產物ノ分布

交通

世界主要諸國ノ國力比較

世界ニ於ケル本邦ノ地位  
修業年限五箇年ノモノ、第五學年ニ於テハ日本地理ヲ中心トシ既授ノ事項ヲ補習シテ地理ノ大要ヲ授クヘシ

注意

- 一 地理ヲ授クルニハ成ルヘク事實ノ比較、聯合ヲ力メ外國地理ヲ授クルニ當リテハ特ニ我國ノ狀態ヲ以テ比較ノ基礎ト爲スヘシ
- 二 學校ノ所在府縣及之ト密接ノ關係アル地方ノ地理ハ稍々詳細ニ教授スヘシ
- 三 世界地理ニ於テ政治ヲ授クルニ當リテハ必要ニ應ジ其ノ沿革ノ大要ヲ説クヘシ
- 四 實地ニ觀察シ得ヘキ事項ハ成ルヘク直接ニ觀察セシメ其ノ他ハ常ニ地圖、標本、寫眞、繪畫、表等ニ依リ又之ヲ幻燈等ニ映寫シテ生徒ノ知識ヲ確實ナラシムヘシ
- 五 地圖ヲ使用スルニ當リテハ其ノ讀方ニ注意セシメ又略圖ノ書方ニ慣レシムヘシ
- 六 地理概説ハ特ニ我國ニ關スル事項ニ留意シテ之ヲ授ケ其ノ人文ニ關スルモノハ時々ノ異動ニ留意シテ之ヲ授クヘシ
- 七 地理ヲ授クルニハ必要ニ應ジテ歴史等トノ關係ニ留意スヘシ
- 八 地名ノ稱方、書方ハ必シモ此ノ要目ノ示ス所ニ依ルコトヲ要セス

數學

高等女學校

第一學年

每週二時

算術

整數及小數  
諸等數

第二學年

每週二時

算術

約數及倍數

分數

比例

比 比例 複比例

第三學年

每週二時

算術

比例

比例配分 混合

步合算

步合 利息

第四學年

每週二時

算術

開平

求積

既授事項ノ練習

代數ノ初歩、幾何ノ初歩ヲ授クル場合ニハ次ノ要目ニ依リ第三學年以上ニ於テ之ヲ授クヘシ

簡易ナル代數式及方程式

幾何

簡易ナル平面圖形及立體圖形

修業年限五箇年ノモノ、第五學年ニ於テハ既授事項ノ復習及補習ヲ行フヘシ

實科高等女學校

修業年限四箇年ノモノ

高等女學校ニ準ス

修業年限三箇年ノモノ

第一學年

每週二時

高等女學校第一學年及第二學年ニ準シ適宜斟酌シテ教授スヘシ

第二學年

每週二時

高等女學校第二學年ニ準ス

第三學年

每週二時

高等女學校第四學年ニ準ス

修業年限二箇年ノモノ

第一學年

每週二時

高等女學校第一學年、第二學年及第三學年ニ準シ適宜斟酌シテ教授スヘシ

第二學年  
高等女學校第四學年ニ準ス

每週二時

注意

- 一 數學ハ正確ニ理會セシムルノミナラス計算ニ熟シ應用ニ慣レシメンコトヲ要ス
- 二 算術ハ小學校ニ於ケル既授事項トノ聯絡ヲ保チテ之ヲ授クヘシ
- 三 算術ニ於テハ暗算及筆算ノ外成ヘク珠算ノ加減乗除ヲ課スヘシ
- 四 代數及幾何ハ算術トノ聯絡ヲ保チテ之ヲ教授シ特ニ代數ヲ授クル場合ニハ開平ハ之ト共ニ授ク幾何ヲ授クル場合ニハ求積ハ之ト共ニ授クヘシ

理科

高等女學校

第一學年及第二學年 每週二時

植物

凡四十四時

植物ノ教授ハ主要ナル植物ノ觀察、實驗ニ基キ適宜左ノ事項ヲ授クヘシ  
主要器官及其ノ構造

養分 吸收 同化 呼吸 蒸散 成長 運動 生殖等  
生態、分類、分布ノ大要

應用(主要ナル食用、嗜好料、藥用、有毒、建築用、工業用、觀賞用植物、肥料、飼料ニ用フル植物及農林業ニ有害ナル植物等)  
標本ノ調製及植物栽培ノ實習ヲモ爲サシムヘシ

動物

凡四十四時

動物ノ教授ハ主要ナル動物ノ觀察、實驗ニ基キ適宜左ノ事項ヲ授クヘシ

外部形態

骨骼、筋肉、内臟等ノ位置、形狀、關係 他ノ動物トノ比較

消化 循環 呼吸 排泄 運動 神經作用 發生等

寄生、共生、害敵ニ對スル保護等習性ノ大要

分類、分布ノ大要

應用(寄生蟲ニ對スル豫防 病毒媒介動物ニ對スル注意 農林、水産業上ノ有益動物、有害動物相互ノ關係及其ノ利用 家畜 肥料 食料 衣料 藥品 裝飾品等)  
標本ノ調製及動物飼養ノ實習ヲモ爲サシムヘシ

生理及衛生

凡三十八時

人體ノ構造

骨骼、筋肉

消化器、飲食物

循環器

呼吸器

排泄器

皮膚

腦髓、脊髓、神經、五官



體温、新陳代謝、疲勞、恢復、發育、老衰等

衛生ハ左記ノ事項ニ就キ前記ノ事項ト共ニ教授シ又ハ別ニ之ヲ授クヘシ  
各機關ノ衛生並普通ノ疾患

節制 清潔 運動 休息 睡眠 修學 執業

礦物 凡十八時

礦物ノ教授ハ左ノ材料ニ就キ觀察、實驗ニ基キ適宜其ノ形態、性質、成分又ハ組成、成因、產地、應用等ヲ授ケ又鑑別ヲモ爲サシムヘシ

土

岩石附造岩礦物

主要ナル火成岩

主要ナル水成岩

主要ナル變成岩

有用礦物

主要ナル金屬礦物

主要ナル非金屬礦物

地殼ノ構造及變遷

博物ヲ教授スル際ニハ便宜植物、動物、礦物相互ノ關係ヲ授クヘシ

第三學年 每週二時 第四學年 每週一時

物理 凡五十四時

運動力 重量 カノ釣合 挺子、天秤 滑車 斜面、螺旋 摩擦 落體 宇宙 引力 仕事 振子  
時計

物質ノ三態 分子力 彈性 液體ノ壓力 浮力 比重 大氣ノ壓力、晴雨計 ぼんぶ 毛管現象

熱、溫度、寒暖計 熱ノ移動 膨脹 比熱 三態ノ變化 潛熱 濕度 蒸氣機關

音 音ノ強サ及高サ 音色 絃、風琴管 蓄音機

光 反射、鏡 屈折、れんず 分散、ぶりすむ 吸收、色 光學機械

磁石 地球磁氣 電氣 電氣感應、起電機 雷、避雷針 電池、電流、電流計 電鈴、電信機、電話機 電燈 電氣分解 感應電流、だいなも、發動機 えつくす線 無線電信

化學 凡五十四時

空氣 酸素 窒素

水 水素

炭酸がす 炭素

食鹽 鹽酸 漂白粉

硫黃 硫酸

硝石 硝酸 あひもにあ

磷 まつち

苛性ソーダ 炭酸ソーダ 炭酸カリ 石灰

硝子 陶磁器 せめんこ

普通ノ金屬及其ノ主要ナル化合物 合金

石油

澱粉 砂糖 酒 醋

せるろーず

脂肪及油 石鹼

蛋白質

煙草 茶

石炭がす こーゑたーる 石炭酸 染料

修業年限五箇年ノモノニ在リテハ博物ノ内鑛物ハ第三學年ニ於テ之ヲ授クヘシ

實科高等女學校

修業年限四箇年ノモノ

第一學年

每週二時

高等小學校第一學年用理科書ノ項目ニ準ス

第二學年

每週二時

高等小學校第二學年用理科書ノ項目ニ準ス

修業年限三箇年ノモノ

第一學年

每週二時

高等小學校第二學年用理科書ノ項目ニ準ス

注意

一 高等女學校ノ要目ハ各分科ニ就キ區分シテ之ヲ掲クト雖モ適宜分合シテ之ヲ授クルモ可ナリ

二 理科ハ成ルヘク生徒既知ノ事實ニ關聯シテ之ヲ授ケ特ニ家事科ト相待チテ日常生活ノ應用ニ資セシメンコトヲ期スヘシ

圖畫

高等女學校

第一學年

每週一時

寫生畫 臨畫

幾何形態 器物 模型 植物

考案畫

主トシテ幾何的模様ヲ授クヘシ

寫生畫及臨畫ニテ簡易ナル著色ヲ爲サシメ考案畫ニテ配色ノ應用ヲ爲サシムルモ妨ナシ

第二學年

每週一時

寫生畫 臨畫

器物 模型 植物 動物

考案畫

幾何的模様及天然物ヨリ硬化シタル模様ヲ授クヘシ

寫生畫及臨畫ニテ著色ノ練習ヲ爲サシメ考案畫ニテ配色ノ應用ヲ爲サシムヘシ

第三學年

每週一時

寫生畫 臨畫

器物 植物 動物 建築物 人物 景色

考案畫

前學年ニ準ス

色彩ニ關シテハ前學年ニ準ス

第四學年

每週一時

寫生畫

植物 動物 建築物 人物 景色

考案畫

前學年ニ準シ更ニ器物圖案ヲ授ケ便宜既授ノ模様ヲ之ニ應用セシムヘシ  
色彩ニ關シテハ前學年ニ準ス

修業年限五箇年ノモノ、第五學年ニ於テハ第四學年ニ準シ更ニ進ミタル程度ニ於テ之ヲ授クヘシ

實科高等女學校

修業年限四箇年ノモノ

第一學年

每週一時

寫生畫 臨畫

幾何形態 器物 模型 植物 動物

考案畫

幾何的模様及天然物ヨリ便化シタル模様ヲ授クヘシ

寫生畫及臨畫ニテ著色ノ練習ヲ爲サシメ考案畫ニテ配色ノ應用ヲ爲サシムヘシ

第二學年

每週一時

寫生畫 臨畫

器物 植物 動物 建築物 人物 景色

考案畫

前學年ニ準ス

修業年限二箇年ノモノニ在リテハ本要目ニ準シテ寫生畫、臨畫、考案畫ヲ授クヘシ

注意

一 幾何畫ヲ授クル際ニハ直線、角、圓、多角形、曲線ヲ授クヘシ

二 寫生畫、臨畫ニ在リテハ寫生畫ヲ主トシテ教授スヘシ

三 自在畫ヲ教授スル際ニハ成ルヘク陰影畫法及透視畫法ニ就キ簡易ニ其ノ理法ヲ説明スヘク又時々

記憶畫及見取畫ノ練習ヲ爲サシムヘシ

四 生徒ヲシテ成ルヘク名作品又ハ其ノ複製品ヲ見シメ趣味ノ涵養ニ資スヘシ

家事

高等女學校

第三學年

每週二時

家内ノ整理

住居ノ修理、保存 掃除 室内ノ設備 衣服什器ノ選擇、保存及其ノ整頓 裝飾 戸締 火ノ用心

家事衛生

採光 換氣 排水 洗濯 清潔法等

飲食物ノ調理

日常食品 嗜好食品 飲料水 飲料 調理 獻立 貯藏等  
調理ニ關聯シテ食品、庖廚具及燃料ニ關スル事項ヲ授クヘシ

實習

洗濯 張物 シミヌキ 掃除 磨キ物 飲食物ノ調理等  
第四學年 每週二時

育兒

懷妊中ノ心得 出産 嬰兒ノ取扱方 哺乳 離乳後ノ食物 小兒ノ衣服 運動 睡眠 疾病 言語  
動作 遊戲 玩具 躰方 就學 學校ト家庭トノ關係等  
教育ヲ授クル場合ニハ言語以下ヲ省ク

養老及看病

衣食住ノ注意 介抱 藥用 危篤者ノ取扱 應急手當  
傳染病及其ノ豫防 消毒法

家事經濟

家計簿記

實習

前學年ニ準シ更ニ應急手當ヲ加フ

修業年限五箇年ノモノニ在リテハ第四學年ニ於テ家内ノ整理、家事衛生ヲ授ケ其ノ實習トシテハ洗濯、張物、シミヌキ、掃除及磨キ物ヲ爲サシメ第五學年ニ於テ飲食物ノ調理、育兒、養老及看病、家事

經濟、家計簿記ヲ授ケ其ノ實習トシテハ飲食物ノ調理、應急手當等ヲ爲サシムヘシ

實科高等女學校

修業年限四箇年ノモノ

第三學年及第四學年 每週三時

高等女學校第三學年及第四學年ニ準シ實習ノ度數ヲ増スヘシ

修業年限三箇年ノモノ

第二學年及第三學年 每週三時

高等女學校第三學年及第四學年ニ準シ實習ノ度數ヲ増スヘシ

修業年限二箇年ノモノ

第一學年及第二學年 每週三時

高等女學校第三學年及第四學年ニ準シ實習ノ度數ヲ増スヘシ

注意

- 一 家事ヲ授クルニハ其ノ地方實際ノ事情ニ適切ナラシメントニ注意スヘシ
- 二 家事ヲ授クルニハ理論ニ偏スルコトナク成ルヘク實習ヲ多カラシムヘシ
- 三 他ノ學科目ニ於テ授ケタル事項ハ力メテ之ヲ家事ノ實際ニ應用スルノ法ヲ知ラシムヘシ
- 四 土地ノ情況ニ依リ便宜蔬菜ノ栽培ヲ爲サシムルモ可ナリ

裁縫

本要目中單ニ衣類ノ名稱ノミヲ掲グルモノハ仕上ケニ至ル迄生徒ヲシテ實習ヤシメ「説明」ノ二字ヲ加フルモノハ必要ナル事項ノ説明ニ止メテ實地ノ仕立ヲ省クヘシ

高等女學校 第一學年 每週四時

基礎的技術ノ練習

運針法 絲ノ結ヒ方、留メ方、繼キ方 縫ヒ合セ方 簾掛ケ方 疋ケ方等

各種襦袢ノ裁チ方練習

一ツ身單衣

三ツ身裕

綿布ノ繕ヒ方

第二學年 每週四時

本裁男女單衣

本裁女裕

本裁男裕

本裁女綿入

本裁男綿入ノ説明

第三學年 每週四時

女袴

片面物及中幅、大幅物ニテ小裁、中裁、本裁ノ裁チ方、積リ方

小裁、中裁女袴ノ説明  
本裁女綿入羽織  
本裁男綿入羽織ノ説明  
本裁男裕羽織  
小裁、中裁羽織ノ説明  
小裁、中裁、本裁被布 中一枚仕上ケ  
片面物及中幅、大幅物ニテ羽織、被布ノ裁チ方、積リ方  
腹合セ帶

第四學年 每週四時

絹布單衣  
毛織單衣ノ説明  
絹布、毛織ノ繕ヒ方  
男袴  
小裁、中裁男袴ノ説明  
本裁男單羽織  
丸帶、男帶 中一筋仕上ケ  
本裁女小袖  
本裁女小袖重ネ物ノ説明  
しやつ、づぼん下

足袋、涎掛ノ類  
修業年限五箇年ノモノニ在リテハ本要目第四學年ノ教授事項ニ長襦袢、股引、夜著(雛形)、蒲團(雛形)等ヲ加ヘ適宜之ヲ第四學年、第五學年ノ二學年ニ配當シ又本要目中説明ニ止メタルモノニ就キテ實習セシムヘシ

實科高等女學校

修業年限四箇年ノモノ

第一學年

每週十四時

基礎的技術ノ練習

運針法 絲ノ結ヒ方、留メ方、繼キ方 縫ヒ合セ方 懸掛ケ方 紵ケ方等

小裁、中裁襦袢

本裁男女襦袢

一ツ身單衣

三ツ身單衣

四ツ身單衣

一ツ身裕

三ツ身裕

四ツ身裕

一ツ身綿入

三ツ身綿入

四ツ身綿入  
本裁女單衣  
本裁男單衣

第二學年

每週十四時

前衿裁裕

本裁女裕

本裁男裕

本裁女綿入

本裁男綿入

片面物及中幅、大幅物ニテ小裁、中裁、本裁ノ裁チ方、積リ方ノ説明

長襦袢

一ツ身袖無綿入羽織

四ツ身綿入羽織

本裁女綿入羽織

本裁男綿入羽織

本裁男裕羽織

片面物及中幅、大幅物ニテ羽織ノ裁チ方、積リ方

手提袋ノ類

子供腹掛

涎掛

女袴

小裁、中裁女袴

第三學年

每週十八時

綿布男袴

小裁、中裁綿布男袴

絹布女單衣

絹布ノ繕ヒ方

一ツ身袖無被布

四ツ身被布

本裁被布

片面物及中幅、大幅物ニテ被布ノ裁チ方、積リ方

被布合羽

腹合セ帶

みしん使用法

西洋涎掛、西洋前掛各種

しやつ類

づぼん下類

毛織單衣

毛織ノ繕ヒ方

絹布本裁女袴

絹布本裁男袴

絹布本裁男袴羽織

絹布本裁男袴入羽織

第四學年

每週十八時

絹布本裁男單羽織

絹布本裁女單羽織

絹布本裁女袴羽織

絹布本裁女綿入羽織

本裁女小袖一重

本裁男小袖一重

本裁單衣重(雛形)

比翼(雛形)

絹布本裁男袴

丸帶

男帶

男股引

女股引

足袋  
女兒洋服ノ下著類  
簡易ナル小兒洋服  
小兒帽子類  
夜著(雛形)  
蒲團(雛形)  
蚊帳ノ説明

修業年限三箇年ノモノ

第一學年 每週十四時

第二學年 每週十八時

第三學年 每週十八時

修業年限四箇年ノモノ、第二學年、第三學年、第四學年ニ準シ適宜同第一學年ノ教授事項ヲ加ヘ授クヘシ

修業年限二箇年ノモノ

第一學年 每週十八時

第二學年 每週十八時

修業年限四箇年ノモノ、第三學年、第四學年ニ準シ適宜同第一學年、第二學年ノ教授事項ヲ加ヘ授クヘシ

注意

一 本要目ニ示シタル事項ハ土地ノ情況ニ依リテ取捨選擇ヲ加ヘカメテ實用ニ適切ナラシムル様教授スヘシ

- 二 本要目中説明ニ止ムルモノ又ハ特別ナル練習ヲ課スルモノ、外ハ通常裁チ方、積リ方、寸法、標付ケ方、縫ヒ方順序ヲ授ケテ仕上ケシムルニアレトモ其ノ物ノ性質ニ隨ヒ便宜或ル事項ヲ加ヘ若ハ之ヲ省クヘシ例ヘハ帶ニ於テハ裁チ方、積リ方ヲ省キ袴ニ於テハ寸法割出シ方、襪取リ方等ヲ加フルカ如シ
- 三 新ニ授クルモノニテ其ノ縫ヒ方ノ緊要ナル部分ニ就キテハ特ニ部分縫ヲ課スヘシ例ヘハ袂ノ丸メ方、襪縫ヒ方等ノ如シ
- 四 本要目中「説明」トシテ掲ケタルモノハ材料ノ性質ニ依リテハ教師ヨリ説明ヲ與フルコトナク既授事項ノ應用トシテ生徒ニ自ラ考案セシムヘシ
- 五 模範トナルヘキ實物、雛形等ヲ示シテ其ノ要點ヲ説キ生徒技能ノ發達ヲ助クヘシ
- 六 實習ノ際家事科、圖書科ト聯絡ヲ保チテ便宜衣服ノ目的、服地ノ種類、其ノ鑑別法、色ノ配合、染色、洗濯等衣服ニ關シテ注意スヘキ事項ヲ授クヘシ
- 七 高等女學校ニ於テハ土地ノ情況ニ依リみしんノ使用法ヲ授クヘシ
- 八 曲尺ヲ用フル地方ニ在リテハ殊更ニ鯨尺ニ改ムルコトヲ要セス

音樂、唱歌

音樂

高等女學校

第一學年

樂典

每週二時



譜表、音名、音部記號、音符、休止符、縱線、拍子、嬰變及本位記號、速度標語、發想記號及雜記號

基本練習

發聲練習、音程練習、聽音練習、呼吸練習

歌曲

平易ナル單音唱歌

第二學年

每週二時

樂典

前學年ニ準シ更ニ音程論ノ大意ヲ授クヘシ

基本練習

前學年ニ準ス

歌曲

單音唱歌

第三學年

每週二時

樂典

音階論ノ大意

基本練習

前學年ニ準ス

歌曲

單音唱歌 二部ノ輪唱歌及二部ノ重音唱歌

樂器

おるがんノ構造及各部ノ名稱、使用法、基礎的練習、簡易ナル樂曲  
但シびあの若ハばいおりんノ奏法ヲ授クルコトヲ得

第四學年

每週二時

樂典

和聲ノ初歩

基本練習

前學年ニ準ス

歌曲

單音唱歌 二部三部ノ輪唱歌及二部三部ノ重音唱歌

樂器

前學年ニ準シ程度稍々進ミタル樂曲

修業年限五個年ノモノ、第五學年ニ於テハ左ノ事項ヲ教授スヘシ

歌曲 樂器

第四學年ニ準シ稍々進ミタル程度ニ於テ授クヘシ

唱歌

實科高等女學校

修業年限四個年ノモノ

第一學年及第二學年 每週二時

高等女學校音樂第一學年及第二學年ニ準シ樂典ヲ除ク但シ歌曲ヲ授クル際樂典ニ關スル事項ヲ附帶シテ教授スルコトヲ得

修業年限三箇年ノモノ

第一學年

每週二時

高等女學校音樂第二學年ニ準シ樂典ヲ除ク但シ歌曲ヲ授クル際樂典ニ關スル事項ヲ附帶シテ教授スルコトヲ得

注意

- 一、樂典ハ平易ナル程度ニ於テ之ヲ授クヘシ又之カ爲ニ特ニ時間ヲ設スケ歌曲ヲ授クル際ニ適宜附帶シテ教授スルモ可ナリ
- 二、唱歌及樂器ノ教授ニハ總テ本譜ヲ用フヘシ
- 三、歌曲ハ歌詞、曲調共ニ高尚優雅ナルモノヲ選フヘシ
- 四、歌曲ハ其ノ數多キヲ求メスシテ十分ニ練熟セシメンコトヲ期スヘシ

○高等女學校教授細目制定方ノ件

明治四十四年八月五日 大分縣訓令第五六號

公立高等女學校校長 全實科高等女學校校長

今般文部省訓令第十二號ヲ以テ高等女學校及實科高等女學校ノ教授要目ヲ定メラレタルニ依リ各學校長ハ該要目ニ準據シテ適切ナル教授細目ヲ編成シ以テ各學科目教授ノ内容ヲ充實シ克ク學校教育ノ本旨ヲ貫徹センコトヲ期スヘシ

○大分縣立大分高等女學校學則

明治四十五年四月一日 大分縣訓令第十九號

第一章 總 則

- 第一條 本校ニ本科及補習科ヲ置ク
- 第二條 修業年限ハ本科ヲ四箇年トス
- 第三條 生徒定員ハ四百五十名トス

第二章 學年、學期休業日

- 第四條 學年ハ四月一日ニ始リ翌年三月三十一日ニ終ル
- 第五條 學年ヲ分テ左ノ三學期トス

第一學期 四月一日ヨリ八月三十一日ニ至ル

第二學期 九月一日ヨリ十二月三十一日ニ至ル

第三學期 一月一日ヨリ三月三十一日ニ至ル

第六條 休業日ハ左ノ如シ

- 一、祝日、大祭日
- 二、日曜日
- 三、皇后陛下御誕生日
- 四、開校記念日 六月十三日
- 五、春季休業 四月一日ヨリ全五日ニ至ル
- 六、夏季休業 七月二十三日ヨリ九月三日ニ至ル

七、冬季休業 十二月二十七日ヨリ翌年一月九日ニ至ル  
 開校紀念日ニハ高等女學校令施行規則第二十六條ノ規定ニ準シ式ヲ行フヘシ  
 傳染病豫防又ハ其他ノ非常變災ノ爲臨時休業ノ必要アルトキハ學校長ハ事由ヲ具シテ知事ノ認可ヲ受  
 クヘシ但シ急迫ノ事情アルトキハ學校長ニ於テ休業スルコトヲ得此ノ場合ニ於テハ直チニ知事ニ報告  
 スヘシ

第三章 學科課程及教授時數

第七條 本科ノ學科目ハ修身、國語、英語、歷史、地理、數學、理科、圖画、家事、裁縫、音樂、体  
 操、教育トシ英語及教育ハ隨意科目トス其學科課程及教授時數左ノ如シ

| 學科目 | 學年                                  |         |         |                    |
|-----|-------------------------------------|---------|---------|--------------------|
|     | 第一學年                                | 第二學年    | 第三學年    | 第四學年               |
| 修身  | 道徳ノ要領                               | 全       | 全       | 全                  |
| 國語  | 講讀<br>發音、綴方、讀方<br>譯解、話方、作文<br>書取、習字 | 全<br>法上 | 全<br>上  | 講讀<br>習作<br>全<br>上 |
| 英語  | 讀方、譯解、話方<br>作文、書取、習字                | 全<br>法上 | 全<br>上  | 全<br>上             |
| 歷史  | 日本歷史(一)                             | 日本歷史(二) | 外國歷史(一) | 日本歷史(二)            |
| 地理  | 日本地理(二)                             | 滿州地理(一) | 世界地理(一) | 地理概説(一)            |
| 算術  | 算術                                  | 算術      | 算術      | 算術                 |

| 學科目 | 學年                                    |             |  |                     |
|-----|---------------------------------------|-------------|--|---------------------|
|     | 第一學年                                  | 第二學年        | 第三學年                                   | 第四學年                |
| 理科  | 動物、植物、生理及衛生、礦物                        | 動物、生理及衛生、礦物 | 動物、生理及衛生、礦物                            | 動物、生理及衛生、礦物         |
| 圖画  | 寫生画、臨画、考案画                            | 幾何          | 全                                      | 全                   |
| 家事  | 運針、縫方、裁方<br>繕方、服地<br>樂典、基本練習、<br>單音唱歌 | 簡易ナル手藝上     | 全<br>衛生ノ整理、家事<br>養生、飲食物調理、<br>養老及看病、實習 | 育兒、家事經濟、<br>家計簿記、實習 |
| 音樂  | 樂典、基本練習、<br>單音唱歌                      | 全<br>上      | 全<br>上                                 | 全<br>上              |
| 體育  | 普通體操<br>遊藝                            | 全<br>上      | 全<br>上                                 | 全<br>上              |
| 計   | 三〇                                    | 三〇          | 三〇                                     | 三〇                  |

英語ヲ修メサル者ハ其ノ每週教授時間ヲ以テ第二學年ニアリテハ裁縫(手藝)一時國語二時ヲ第三第  
 四學年ニアリテハ裁縫(手藝)一時理科(植物動物)ノ補習二時ヲ課シ教育ヲ修メザル者ハ其ノ每週教  
 授時間ヲ國語ニ加フ  
 志望ニ依リ正課外ニ於テ茶儀生花ヲ授ク  
 第八條 補習科ノ學科目ハ修身、國語、理科、家事、裁縫、手藝、音樂、体操トシ修身、体操ノ外ハ  
 隨意科目トス其ノ學科課程及教授時數左ノ如シ但志望ニ依リ英語、歷史、地理、數學、圖画、教育  
 ヲモ課スルコトヲ得

| 學科 | 科目          | 每週授時數 | 學科課程          |
|----|-------------|-------|---------------|
| 修身 | 國語          | 四     | 道德ノ要領         |
| 理科 | 講讀、作文       | 三     | 花卉蔬菜果樹ノ栽培、養蠶等 |
| 家事 | 家庭理科        | 三     | 家事補習          |
| 裁縫 | 裁縫補習        | 一三    | 裁縫補習          |
| 手藝 | 編物、刺繡、囊物、造花 | 三     | 編物、刺繡、囊物、造花   |
| 音樂 | 音樂補習        | 一     | 音樂補習          |
| 體操 | 普通體操、遊戲     | 二     | 普通體操、遊戲       |
| 計  |             | 三〇    |               |

志望ニ依リ正課外ニ於テ茶儀生花ヲ授ク

**第四章 入學、退學及休學**

第九條 生徒ノ募集及之ニ關スル要項ハ其ノ都度學校長ニ於テ豫メ之ヲ廣告スヘシ

第十條 尋常小學校ヲ卒業シタル者ノ入學志願者募集人員ニ超過スルトキハ試験ニ依リテ選抜ス但試驗ハ國語、算術ニ就キ尋常小學校卒業ノ程度ニ依リ之ヲ行フ

第十一條 生徒ヲ入學セシムヘキ時期ハ本科ニアリテハ學年ノ始メトス

第十二條 高等女學校生徒ニシテ退學シタルモノ一箇年以内ニ入學ヲ志願シタルトキハ試験ニ依ラスシテ原學年以下ノ學年ニ編入スルコトアルヘシ

第十三條 他ノ高等女學校生徒ニシテ轉學ヲ志願スル者アルトキハ試験ニ依ラスシテ同一學年ニ編入スルコトアルヘシ

**スルコトアルヘシ**

第十四條 入學志願者ハ第一號書式ノ入學志願者ニ第二號書式ノ履歷書ヲ添ヘテ差出スヘシ

入學期日前尋常小學校ヲ卒業スル見込アルモノハ其ノ在學セル學校長ノ證明書ヲ得テ前項入學願書ト同時ニ差出スヘシ

第十五條 入學又ハ轉學ノ許可ヲ得タル者ハ二週間以内ニ第三號書式ノ在學證書ニ戶籍謄本ヲ添ヘ差出スヘシ

第十六條 保証人ハ丁年以上ノ男子ニシテ一家計ヲ立テ學校所在地又ハ其ノ附近ニ居住シ生徒ニ關スル一切ノ事件ヲ引受クルニ足ルヘキ者ニ限ル

第十七條 學校長ハ前項ノ保証人ヲ不適當ト認メタルトキハ之ヲ變更セシムルコトアルヘシ

第十八條 生徒ノ父兄、後見人又ハ保証人ニ於テ住所氏名ヲ變更シ又ハ改印シタルトキハ直ニ學校長ニ届出ツヘシ

第十九條 疾病其ノ他止ムヲ得サル事故ニ因リ生徒ヲ退學セシメントスルトキハ父兄又ハ後見人ヨリ保証人連署ノ上學校長ニ願出ツヘシ

第二十條 生徒疾病其他ノ事故ニ依リ缺席二箇月以上ニ及フトキハ學校長ハ一ケ年以内ノ休學ヲ許可スルコトヲ得

**第五章 課程ノ修業及卒業**

第二十一條 各學年課程ノ修了又ハ卒業ヲ認ムルニハ平素ノ學業ヲ考查シテ之ヲ定ム但學科目ノ性質ニ依リ試験ヲ行フコトアルヘシ

第二十二條 本科ノ課程ヲ卒業シタル者ニハ第四號書式ノ卒業證書ヲ授與シ茶儀又ハ生花ヲ學ヒタル