

府縣名	郡區市町村名	年現在戸數	始年現在戸數	火災ニ罹リタル戸數	火災ニ罹リタル戸數	火災ニ罹リタル戸數	火災ニ罹リタル戸數	火災ニ罹リタル戸數	火災原因			延焼ト別		否別				
									火災ニ罹リタル戸數	火災ニ罹リタル戸數	火災ニ罹リタル戸數	延焼ト	否別					
千	東葛飾郡 行船松流野浦	1,585	2,629	0	64	705.00	24,344	16,000	0	0	0	0	0	0	0	0	0	
	德橋戸山田安	1,263	902	0	0	0	0	0	0	0	0	0	0	0	0	0	0	
	徳橋戸山田安	1,263	902	0	0	0	0	0	0	0	0	0	0	0	0	0	0	
	徳橋戸山田安	1,263	902	0	0	0	0	0	0	0	0	0	0	0	0	0	0	
	徳橋戸山田安	1,263	902	0	0	0	0	0	0	0	0	0	0	0	0	0	0	
	徳橋戸山田安	1,263	902	0	0	0	0	0	0	0	0	0	0	0	0	0	0	0
	徳橋戸山田安	1,263	902	0	0	0	0	0	0	0	0	0	0	0	0	0	0	0
	徳橋戸山田安	1,263	902	0	0	0	0	0	0	0	0	0	0	0	0	0	0	0
	徳橋戸山田安	1,263	902	0	0	0	0	0	0	0	0	0	0	0	0	0	0	0
	徳橋戸山田安	1,263	902	0	0	0	0	0	0	0	0	0	0	0	0	0	0	0
業	海上郡 本鏡成高旭	3,387	1,756	4	6	17.00	1,771	1,500	2,833	3	1	0	1	3	0	0	0	
	海上郡 本鏡成高旭	3,387	1,756	4	6	17.00	1,771	1,500	2,833	3	1	0	1	3	0	0	0	
	海上郡 本鏡成高旭	3,387	1,756	4	6	17.00	1,771	1,500	2,833	3	1	0	1	3	0	0	0	
	海上郡 本鏡成高旭	3,387	1,756	4	6	17.00	1,771	1,500	2,833	3	1	0	1	3	0	0	0	
	海上郡 本鏡成高旭	3,387	1,756	4	6	17.00	1,771	1,500	2,833	3	1	0	1	3	0	0	0	
	海上郡 本鏡成高旭	3,387	1,756	4	6	17.00	1,771	1,500	2,833	3	1	0	1	3	0	0	0	
	海上郡 本鏡成高旭	3,387	1,756	4	6	17.00	1,771	1,500	2,833	3	1	0	1	3	0	0	0	
	海上郡 本鏡成高旭	3,387	1,756	4	6	17.00	1,771	1,500	2,833	3	1	0	1	3	0	0	0	
	海上郡 本鏡成高旭	3,387	1,756	4	6	17.00	1,771	1,500	2,833	3	1	0	1	3	0	0	0	
	海上郡 本鏡成高旭	3,387	1,756	4	6	17.00	1,771	1,500	2,833	3	1	0	1	3	0	0	0	

府縣名	郡區市町村名	年現在戸數	始年現在戸數	火災ニ罹リタル戸數	火災ニ罹リタル戸數	火災ニ罹リタル戸數	火災ニ罹リタル戸數	火災ニ罹リタル戸數	火災原因			延焼ト別		否別			
									火災ニ罹リタル戸數	火災ニ罹リタル戸數	火災ニ罹リタル戸數	延焼ト	否別				
茨城縣	龍ヶ崎町	1,280	2,885	4	9	95.00	7,034	2,250	10,556	3	0	1	2	2	0	0	0
	龍ヶ崎町	1,280	2,885	4	9	95.00	7,034	2,250	10,556	3	0	1	2	2	0	0	0
	龍ヶ崎町	1,280	2,885	4	9	95.00	7,034	2,250	10,556	3	0	1	2	2	0	0	0
	龍ヶ崎町	1,280	2,885	4	9	95.00	7,034	2,250	10,556	3	0	1	2	2	0	0	0
	龍ヶ崎町	1,280	2,885	4	9	95.00	7,034	2,250	10,556	3	0	1	2	2	0	0	0
	龍ヶ崎町	1,280	2,885	4	9	95.00	7,034	2,250	10,556	3	0	1	2	2	0	0	0
	龍ヶ崎町	1,280	2,885	4	9	95.00	7,034	2,250	10,556	3	0	1	2	2	0	0	0
	龍ヶ崎町	1,280	2,885	4	9	95.00	7,034	2,250	10,556	3	0	1	2	2	0	0	0
	龍ヶ崎町	1,280	2,885	4	9	95.00	7,034	2,250	10,556	3	0	1	2	2	0	0	0
	龍ヶ崎町	1,280	2,885	4	9	95.00	7,034	2,250	10,556	3	0	1	2	2	0	0	0

備考 本年度ニ於テ戸數ノ増加シタルハ鬼怒川水力電氣會社工事ノ爲ナリ



















Table 198: Fire statistics for various prefectures (府) and municipalities (市町村). Columns include: 府縣名, 郡區市町村名, 年現在戸数, 始現在戸数, 火災ニ罹リタル戸数, 火災ニ罹ラセシメタル戸数, 年始現在戸数ニ對シテ火災ニ罹リタル平均戸數, 火災一戸ニ付罹災セル平均戸數, 罹災一戸ニ付罹災セル平均坪數, 火災原因 (失火, 放火, 雷火及不審火, 延焼), 延焼ト別ノ延焼, 否別ノ延焼.

Table 199: Fire statistics for various prefectures (府) and municipalities (市町村). Columns include: 府縣名, 郡區市町村名, 年現在戸数, 始現在戸数, 火災ニ罹リタル戸数, 火災ニ罹ラセシメタル戸数, 年始現在戸数ニ對シテ火災ニ罹リタル平均戸數, 火災一戸ニ付罹災セル平均戸數, 罹災一戸ニ付罹災セル平均坪數, 火災原因 (失火, 放火, 雷火及不審火, 延焼), 延焼ト別ノ延焼, 否別ノ延焼.

備考 筑紫郡堅粕村ハ大正二年十月一日ヨリ堅粕町ト改稱ス

備考 本表中藤津郡南鹿島村ヲ本年十月一日ヨリ鹿島町ト改稱ス

Table 199 continuation: Additional fire statistics for municipalities like 熊本縣 (Kumamoto Prefecture).

府縣名	郡區市町村名	年現在戸數	始度	火災ニ罹リタル戸數	焼失セシ坪數	年現在戸數ニ對スル罹災戸數(千分率)	火災一度ニ付罹災セシ平均戸數	罹災一戸ニ付燒失セシ平均坪數	火災原因				延焼ト否別		
									失火	放火	雷火及不審火	延焼	不延焼		
熊	飽託郡 春花 竹村 園目手 村	1,041	1	5	25.50	4.803	5.000	5.100	1	0	0	1	0	0	0
		835	0	0	0	0	0	0	0	0	0	0	0	0	0
		941	0	0	0	0	0	0	0	0	0	0	0	0	0
	宇土郡 不知火 村 玉名郡 長瀬 町 鹿本郡 横尾 町	1,008	2	5	48.00	4.960	2,500	9.600	2	0	0	1	1	0	0
		1,395	1	5	54.00	3.584	5,000	10.800	1	0	0	1	0	0	0
		1,208	0	0	0	0	0	0	0	0	0	0	0	0	0
	本	菊池郡 隈府 町 阿蘇郡 小南 村 下益城郡 西砥 村	1,316	3	3	49.00	2.283	1,000	16.333	3	0	0	0	3	0
			1,099	5	9	109.00	5.297	1,800	12.111	5	0	0	4	1	
			983	8	22	312.00	22.380	2,750	14.182	8	0	0	7	1	
		八代郡 八代 町 下太田 郷	1,433	1	1	12.00	.883	1,000	12.000	1	0	0	0	1	0
1,385			3	11	208.00	7.942	3,667	18.999	3	0	0	2	1		
2,200			2	2	16.00	.909	1,000	8.000	2	0	0	0	2		
菜北郡 田津 村 浦敷 村 奈本 村		1,086	1	7	153.00	6.446	7,000	21.857	1	0	0	1	0		
		1,565	0	0	0	0	0	0	0	0	0	0	0		
		2,974	2	2	13.60	.672	1,000	6.800	2	0	0	0	2		
		1,050	0	0	0	0	0	0	0	0	0	0	0		
天草郡 牛登所 町 深浦 町 御領 町	1,968	3	39	473.00	19.817	13,000	12.128	2	0	1	2	1			
	1,038	1	1	12.00	.963	1,000	12.000	1	0	0	0	1			
	1,091	3	40	478.00	36.064	13,333	11.950	3	0	0	2	1			
	1,089	3	7	48.75	6.428	2,333	6.964	1	0	2	2	1			
球磨郡 大町 村 其他 町	1,289	0	0	0	0	0	0	0	0	0	0	0	0		
	1,139	1	2	13.00	1.756	2,000	6.500	1	0	0	1	0			
	164,265	234	462	6,642.75	2.313	1,974	14.387	150	19	65	72	162			
合計又ハ平均		218,647	296	667	9,397.55	3.051	2,253	14.089	204	21	71	105	191		

府縣名	郡區市町村名	年現在戸數	始度	火災ニ罹リタル戸數	燒失セシ坪數	年現在戸數ニ對スル罹災戸數(千分率)	火災一度ニ付罹災セシ平均戸數	罹災一戸ニ付燒失セシ平均坪數	火災原因				延焼ト否別	
									失火	放火	雷火及不審火	延焼	不延焼	
宮	東諸郡 高本 村 高都 村 高都 村	1,785	0	0	0	0	0	0	0	0	0	0	0	0
		1,680	1	2	4.00	1.190	2,000	2.000	1	0	0	1	0	
		1,513	2	2	2.00	1.322	1,000	1.000	2	0	0	0	2	
	兒湯郡 川南 村 富田 村 上下三 村	1,234	2	2	54.00	1.621	1,000	27.000	1	0	1	0	2	
		1,012	2	2	7.00	1.976	1,000	3.500	2	0	0	0	2	
		1,425	1	1	3.00	.702	1,000	3.000	1	0	0	0	1	
	西白作郡 高千穂 村 高田 村 高田 村 高田 村	1,035	1	1	21.00	.966	1,000	21.000	1	0	0	0	1	
		1,099	0	0	0	0	0	0	0	0	0	0	0	
		1,050	1	1	4.00	.952	1,000	4.000	0	0	1	0	1	
		1,105	2	2	96.00	1.810	1,000	48.000	2	0	0	0	2	
東白作郡 東海 村 東海 村 東海 村 東海 村	1,915	2	3	17.00	1.567	1,500	5.667	2	0	0	1	1		
	1,308	0	0	0	0	0	0	0	0	0	0	0		
	1,338	0	0	0	0	0	0	0	0	0	0	0		
	1,277	2	3	18.00	2.349	1,500	6.000	2	0	0	1	1		
其他 北 村 北 村 北 村 北 村	1,343	5	5	13.00	3.723	1,000	2.600	5	0	0	0	5		
	1,127	0	0	0	0	0	0	0	0	0	0	0		
	1,068	2	2	10.00	1.873	1,000	5.000	2	0	0	0	2		
	1,639	3	3	20.00	1.834	1,000	6.667	3	0	0	0	3		
合計又ハ平均		102,286	162	308	5,380.00	3.011	1,901	17.468	148	7	7	24	138	



府縣名	郡區市町村名	年 始 現在戶數	火災 度數	火災ニ 罹リタ ル戶數	燒失セシ 坪數	年始現在 數ニ對スル 災戶數 (千分率)	火災一度 ニ付罹災 セシ 平均戶數	罹災一戶 ニ付燒失 セシ 平均坪數	火災原因			延燒ト否別		
									失火	放火	雷火 及不 審火	延燒	不延 燒	
臺 灣	臺北廳	北庄街 水陸街	25,965	7	37	933.00	1.425	5.286	25.216	6	1	0	4	3
			1,164	0	0	0	0	0	0	0	0	0	0	0
			4,502	0	0	0	0	0	0	0	0	0	0	0
	宜蘭廳	蘭沙街 八桃街 料坑街	3,621	0	0	0	0	0	0	0	0	0	0	0
			1,140	1	1	2.00	.877	1.000	2.000	1	0	0	0	1
			1,085	0	0	0	0	0	0	0	0	0	0	0
	桃園廳	大料街 新竹街	1,626	0	0	0	0	0	0	0	0	0	0	0
			4,425	0	0	0	0	0	0	0	0	0	0	0
			4,025	3	24	304.00	5.963	8.000	12.667	3	0	0	3	0
	臺中廳	彰化街 鹿港街 葫蘆街	3,671	6	12	124.00	3.269	2.000	10.333	6	0	0	2	4
			4,082	0	0	0	0	0	0	0	0	0	0	0
			1,288	1	2	5.00	1.553	2.000	2.500	1	0	0	1	0
	嘉義廳	嘉朴街 斗六街 西北街 鹽水街	1,187	2	8	181.00	6.739	4.000	22.625	2	0	0	1	1
			6,136	2	2	16.00	.326	1.000	8.000	2	0	0	0	2
			1,514	0	0	0	0	0	0	0	0	0	0	0
臺南廳	安平街 大目街 打狗街	1,266	1	3	20.00	2.370	3.000	6.666	1	0	0	1	0	
		1,249	0	0	0	0	0	0	0	0	0	0	0	
		1,686	1	1	8.00	.593	1.000	8.000	1	0	0	0	1	
阿 麻 廳	阿東街 花連街 澎湖街 其他	1,686	1	2	5.00	1.186	2.000	2.500	1	0	0	1	0	
		16,814	2	8	112.00	.476	4.000	14.000	2	0	0	1	1	
		1,161	0	0	0	0	0	0	0	0	0	0	0	
阿 麻 廳	阿東街 花連街 澎湖街 其他	1,102	1	2	10.00	1.815	2.000	5.000	1	0	0	1	0	
		4,024	7	7	16.00	1.740	1.000	2.286	6	0	1	0	7	
		1,577	1	5	32.00	3.170	5.000	6.400	1	0	0	1	0	
阿 麻 廳	阿東街 花連街 澎湖街 其他	1,699	0	0	0	0	0	0	0	0	0	0	0	
		1,825	3	29	226.00	15.890	9.666	7.793	3	0	0	3	0	
		1,543	0	0	0	0	0	0	0	0	0	0	0	
阿 麻 廳	阿東街 花連街 澎湖街 其他	1,187	0	0	0	0	0	0	0	0	0	0	0	
		542,133	613	968	21,206.00	1.785	1.579	21.907	591	6	16	135	478	
		646,307	652	1,111	23,200.00	1.719	1.704	20,882	628	7	17	154	498	

大 正 三 年 分









Table with columns for prefecture name, county name, town/village name, population, fire statistics, and fire causes. Includes entries for various prefectures like 兵, 庫, 縣, 長, 崎, 縣.

備考 大正三年六月一日武庫郡都賀濱村ヲ西郷町ト改稱ス但シ行政区劃ニ異動ナシ

Table with columns for prefecture name, county name, town/village name, population, fire statistics, and fire causes. Includes entries for prefectures like 長, 崎, 縣, 新, 湯, 縣.

























Table with columns for Prefecture (府), County (縣), District/City/Town/Village (郡區市町村名), Year (年), Households (始現在戸數), Fire Incidents (火災度數), Fire Losses (火災ニ罹リタル戸數), etc. Includes data for various regions like 熊本市, 本郷, and 鹿兒島.

Table with columns for Prefecture (府), County (縣), District/City/Town/Village (郡區市町村名), Year (年), Households (始現在戸數), Fire Incidents (火災度數), Fire Losses (火災ニ罹リタル戸數), etc. Includes data for 宮崎県, 鹿兒島, and 日置郡.



府縣名	郡區市町村名	年 始 現在戸數	火災 度數	火災ニ 罹リタ ル戸數	燒失セシ 坪 數	年始現在戸 數ニ對スル 罹災戸數 (千分率)	火災一度 ニ付罹災 セシ 平均戸數	罹災一戸 ニ付燒失 セシ 平均坪數	火災原因			延燒ト 否別		
									失火	放火	雷火 及不 審火	延燒	不延燒	
臺 灣	臺北廳	臺北	27,153	9	122	1,852.00	4.493	13,555	15,180	9	0	0	6	3
		新淡基	1,209	1	1	11.00	.827	1,000	11,000	1	0	0	0	1
		水陸街	2,021	2	3	16.00	1.484	1,500	5,333	2	0	0	1	1
	宜蘭廳	宜蘭	4,677	1	2	60.00	.428	2,000	30,000	1	0	0	1	0
		蘭沙街	3,740	2	32	207.00	8.556	16,000	6,469	2	0	0	2	0
		哩沙街	1,228	0	0	0	0	0	0	0	0	0	0	0
	桃園廳	桃園	1,048	0	0	0	0	0	0	0	0	0	0	0
		大新街	1,718	1	1	5.00	.582	1,000	5,000	1	0	0	0	1
	新竹廳	新竹	4,528	2	3	17.00	.663	1,500	5,666	1	0	1	1	1
		中化街	4,061	3	4	86.00	.985	1,333	21,500	3	0	0	1	2
	臺中廳	彰鹿街	3,804	1	3	20.00	.789	3,000	6,666	1	0	0	1	0
		葫墩街	4,070	0	0	0	0	0	0	0	0	0	0	0
		北斗街	1,303	1	1	3.00	.767	1,000	3,000	1	0	0	0	1
	嘉義廳	嘉斗街	1,195	0	0	0	0	0	0	0	0	0	0	0
		義脚街	6,038	2	2	10.00	.331	1,000	5,000	2	0	0	0	2
六螺街		1,556	0	0	0	0	0	0	0	0	0	0	0	
西北街		1,315	2	6	43.00	4.563	3,000	7,167	2	0	0	1	1	
水港街		1,265	0	0	0	0	0	0	0	0	0	0	0	
臺南廳	安平街	1,895	0	0	0	0	0	0	0	0	0	0	0	
	大目街	1,655	1	6	38.00	3.625	6,000	6,333	1	0	0	1	0	
	南降街	17,313	0	0	0	0	0	0	0	0	0	0	0	
	打鳳山	1,303	0	0	0	0	0	0	0	0	0	0	0	
阿緞廳	阿緞街	1,117	1	1	2.00	.895	1,000	2,000	1	0	0	0	1	
	花連街	4,034	0	0	0	0	0	0	0	0	0	0	0	
	澎湖街	1,604	0	0	0	0	0	0	0	0	0	0	0	
	其他	1,796	1	1	15.00	.557	1,000	15,000	0	0	1	0	1	
	合計	1,799	0	0	0	0	0	0	0	0	0	0	0	
澎湖廳	澎湖	2,095	0	0	0	0	0	0	0	0	0	0	0	
	澎湖	1,158	0	0	0	0	0	0	0	0	0	0	0	
合計	合計	555,739	628	1,438	14,475.00	2.588	2,290	10,066	613	6	9	190	438	
	平均	663,437	658	1,626	16,860.00	2.451	2,471	10,369	641	6	11	205	453	

大正四年分









Table with columns: 府縣名, 郡區市町村名, 年現在戸數, 始現在戸數, 火災度數, 火災ニ罹リタル戸數, 燒失セシ坪數, 年始現在戸數ニ對スル罹災戸數(千分率), 火災一度ニ付罹災セル平均戸數, 罹災一戸ニ付燒失セル坪數, 火災原因, 延燒ト否別, 延燒トノ別. Rows include 兵, 車, 縣, 長, 崎, 湯, 新, 高, 北, 中, 西, 東, 港, 島, 大.

備考 大正四年五月一日加東郡小野村ヲ小野町ト改稱ス但シ行政區劃ニ異動ナシ

Table with columns: 府縣名, 郡區市町村名, 年現在戸數, 始現在戸數, 火災度數, 火災ニ罹リタル戸數, 燒失セシ坪數, 年始現在戸數ニ對スル罹災戸數(千分率), 火災一度ニ付罹災セル平均戸數, 罹災一戸ニ付燒失セル坪數, 火災原因, 延燒ト否別, 延燒トノ別. Rows include 長, 崎, 縣, 新, 高, 北, 中, 西, 東, 港, 島, 大.



Table with columns: 府縣名, 郡區市町村名, 年現在戸数, 始年, 火災数, 火災ニ罹リタル戸数, 焼失セシ坪数, 年始現在戸数ニ對スル罹災戸数(千分率), 火災一度ニ付罹災セル平均戸数, 罹災一戸ニ付焼失セル平均坪数, 火災原因, 延焼ト否別, 延焼ト否別

Table with columns: 府縣名, 郡區市町村名, 年現在戸数, 始年, 火災数, 火災ニ罹リタル戸数, 焼失セシ坪数, 年始現在戸数ニ對スル罹災戸数(千分率), 火災一度ニ付罹災セル平均戸数, 罹災一戸ニ付焼失セル平均坪数, 火災原因, 延焼ト否別, 延焼ト否別

Table with columns for Prefecture, City/Town/Village Name, Year, Population, Fire Incidents, Losses, and Causes. Includes sections for Miyagi Prefecture (宮城県) and Aichi Prefecture (愛知県).

Table with columns for Prefecture, City/Town/Village Name, Year, Population, Fire Incidents, Losses, and Causes. Includes sections for Aichi Prefecture (愛知県), Gifu Prefecture (岐阜県), and Shiga Prefecture (滋賀県).







府縣名	郡區市町村名	年 始 現在戸數	火災 度數	火災ニ 罹リタ ル戸數	燒失セシ 坪數	年始現在戸 數ニ對スル 罹災戸數 (千分率)	火災一 度ニ 罹ル 平均戸數	罹災一 戸 ニ付 燒失 セシ 平均坪數	火災原因				延焼ト 否別		
									失火	放火	雷火 及不 審火	延焼	不 延焼		
														延焼	不延焼
宮 城 縣	遠田郡 市村町	1,085	1	1	7.00	.922	1.000	7.000	1	0	0	0	0	1	0
	栗原郡 市村町	1,052	1	1	51.00	.694	1.000	51.000	1	0	0	0	0	1	0
	登米郡 市村町	1,440	1	1	0	0	0	0	0	0	0	0	0	0	0
鹿 角 郡	石巻郡 市村町	3,580	3	3	16.00	.8.8	1.000	5.333	1	0	2	0	3	0	0
	鹿角郡 市村町	1,069	1	14	187.00	13.096	14.000	13.357	1	0	2	0	3	0	0
	本吉郡 市村町	1,107	0	0	0	0	0	0	0	0	0	0	0	0	0
鹿 角 郡	大田郡 市村町	1,641	1	1,055	31,790.00	642.901	1,955.000	30.133	1	0	0	1	0	0	0
	鹿角郡 市村町	1,027	0	0	0	0	0	0	0	0	0	0	0	0	0
	柴田郡 市村町	973	2	2	9.00	2.055	1.000	4.500	1	1	0	0	2	0	0
鹿 角 郡	鹿角郡 市村町	1,113	3	6	147.00	5.391	2.000	24.500	3	0	0	2	1	0	0
	鹿角郡 市村町	1,527	1	8	77.00	5.239	8.000	9.625	1	0	0	1	0	0	0
	鹿角郡 市村町	1,022	1	1	6.00	.978	1.000	6.000	1	0	0	0	1	0	0
鹿 角 郡	鹿角郡 市村町	1,103	3	3	75.00	2.720	1.000	25.000	2	0	1	0	3	0	0
	鹿角郡 市村町	95,523	179	260	6,696.00	2,722	1,453	25,754	140	9	30	12	167	0	0
	合計又ハ平均	149,128	225	1,476	41,866.00	9,898	6,560	28,364	176	13	36	23	202	0	0

備考

府縣名	郡區市町村名	年 始 現在戸數	火災 度數	火災ニ 罹リタ ル戸數	燒失セシ 坪數	年始現在戸 數ニ對スル 罹災戸數 (千分率)	火災一 度ニ 罹ル 平均戸數	罹災一 戸 ニ付 燒失 セシ 平均坪數	火災原因				延焼ト 否別		
									失火	放火	雷火 及不 審火	延焼	不 延焼		
														延焼	不延焼
青 森 縣	青森市 市村町	10,135	22	22	864.00	2.171	1.000	39.273	20	0	2	2	20	0	0
	西津輕郡 市村町	6,595	23	28	66.00	4.246	1.217	2.357	20	1	2	2	21	0	0
	南津輕郡 市村町	850	2	2	86.00	2.353	1.000	43.000	1	0	1	0	2	0	0
青 森 縣	野邊地町 市村町	1,504	0	0	0	0	0	0	0	0	0	0	0	0	0
	三戸郡 市村町	1,302	6	3	0	0	0	0	0	0	0	0	0	0	0
	北津輕郡 市村町	1,119	4	4	46.00	3.575	1.000	11.500	2	0	2	0	4	0	0
青 森 縣	北津輕郡 市村町	1,425	13	7	468.00	6.594	2.125	27.529	8	0	0	2	6	0	0
	下北郡 市村町	1,039	2	1	0	0	0	0	0	0	0	0	0	0	0
	其他 市村町	1,120	3	3	79.00	2.679	1.000	26.333	2	0	0	0	2	0	0
青 森 縣	其他 市村町	1,314	6	8	282.00	6.088	1.333	35.250	6	0	0	2	4	0	0
	合計又ハ平均	85,029	233	419	6,169.00	4.928	1.798	14,723	200	5	28	44	189	0	0
	合計又ハ平均	115,402	329	518	8,066.00	4.489	1.574	15,571	286	7	36	52	277	0	0

備考

大正三年六月小坂村ヲ小坂町ト改稱ス

府縣名	郡區市町村名	年 始 現在戸數	火災 度數	火災ニ 罹リタ ル戸數	燒失セシ 坪數	年始現在戸 數ニ對スル 罹災戸數 (千分率)	火災一 度ニ 罹ル 平均戸數	罹災一 戸 ニ付 燒失 セシ 平均坪數	失火	放火	雷火 及不 審火	延焼	不 延焼
福井縣	福井市 市村町	12,289	3	10	315.00	.814	3.333	31.500	3	0	0	3	0
福井縣	福井市 市村町	2,026	2	2	20.00	.987	1.000	10.000	2	0	0	0	0
福井縣	福井市 市村町	1,126	2	2	53.00	1.776	1.000	26.500	2	0	0	0	0
福井縣	福井市 市村町	1,082	1	1	36.00	.924	1.000	36.000	1	0	0	0	0

府縣名	郡區市町村名	年現在戸數	始年現在戸數	火災ニ罹リタル戸數	火災ニシテ焼シタル戸數	年始現在戸數ニ對スル罹災戸數(千分率)	火災一戸ニ付罹災セル平均戸數	罹災一戸ニ付焼失セル平均坪數	火災原因			延焼ト否別		
									失火	放火	雷火及不審火	延焼	不延焼	
福井縣	大野郡 野山町	2,115	0	0	0	0	0	0	0	0	0	0	0	0
	南條郡 武生町	1,514	0	0	0	0	0	0	0	0	0	0	0	0
	敦賀郡 小浜町	1,197	4	6	89.00	5.013	1,500	14.833	4	0	0	2	2	
	敦賀郡 小浜町	3,841	5	7	328.00	1.822	1,400	46.857	1	2	2	2	3	
	敦賀郡 小浜町	4,306	4	4	4.00	.929	1,000	1.000	4	0	0	0	4	
石川縣	能美郡 寺田町	1,927	0	0	0	0	0	0	0	0	0	0	0	
	能美郡 寺田町	1,302	1	2	31.00	1.536	2,000	15.500	1	0	0	1	0	
	能美郡 寺田町	1,092	0	0	0	0	0	0	0	0	0	0	0	
	三方郡 其他町村	1,122	1	1	12.00	.891	1,000	12.000	1	0	0	0	1	
合計又ハ平均	86,851	157	297	4,560.00	3.420	1,892	15.354	149	3	5	32	125		
石川縣	金沢市 市町村	27,622	5	16	210.00	.579	3,200	13.125	4	0	1	3	2	
	能美郡 寺田町	2,530	1	1	5.00	.395	1,000	5.000	1	0	0	0	1	
	能美郡 寺田町	3,005	2	7	127.00	2.329	3,500	18.143	1	1	1	1	1	
	能美郡 寺田町	1,146	2	3	32.00	2.618	1,500	10.667	1	1	0	1	1	
	能美郡 寺田町	1,379	1	1	5.00	.725	1,000	5.000	1	0	0	0	1	
	能美郡 寺田町	1,326	2	92	1,921.00	69.382	46,000	20.880	2	0	0	1	1	
	能美郡 寺田町	1,117	0	0	0	0	0	0	0	0	0	0	0	
	能美郡 寺田町	993	2	4	84.00	4.028	2,000	21.000	1	0	1	1	1	
	能美郡 寺田町	1,158	1	2	41.00	1.727	2,000	20.500	1	0	0	1	0	
	能美郡 寺田町	1,140	1	1	17.00	.877	1,000	17.000	1	0	0	0	1	
	石川郡 上松町	1,409	0	0	0	0	0	0	0	0	0	0	0	
	石川郡 上松町	1,332	1	1	4.00	.751	1,000	4.000	1	0	0	0	1	
	石川郡 上松町	1,178	0	0	0	0	0	0	0	0	0	0	0	
	石川郡 上松町	1,055	0	0	0	0	0	0	0	0	0	0	0	
	河北郡 坂井町	1,206	2	2	17.00	1.658	1,000	8.500	2	0	0	0	2	
	河北郡 坂井町	1,155	2	19	251.00	16.450	9,500	13.211	2	0	0	1	1	
	河北郡 坂井町	1,172	0	0	0	0	0	0	0	0	0	0	0	
	河北郡 坂井町	1,137	2	5	267.00	4.398	2,500	53.400	2	0	0	2	0	
	河北郡 坂井町	2,570	2	2	168.00	.778	1,000	84.000	2	0	0	0	2	
	鹿島郡 鹿島町	1,118	0	0	0	0	0	0	0	0	0	0	0	
	鹿島郡 鹿島町	2,526	0	0	0	0	0	0	0	0	0	0	0	
	鹿島郡 鹿島町	1,168	4	9	161.00	7.705	2,250	17.889	4	0	0	2	2	
	鹿島郡 鹿島町	1,264	3	5	48.00	3.956	1,667	9.600	3	0	0	2	1	
	鹿島郡 鹿島町	1,291	0	0	0	0	0	0	0	0	0	0	0	
鹿島郡 鹿島町	1,231	0	0	0	0	0	0	0	0	0	0	0		
珠洲郡 木立町	1,256	1	1	8.00	.796	1,000	8.000	1	0	0	0	1		
珠洲郡 木立町	1,024	3	3	34.00	2.930	1,000	11.333	1	0	2	0	3		
珠洲郡 木立町	1,164	1	1	4.00	.859	1,000	4.000	1	0	0	0	1		
合計又ハ平均	85,983	85	215	3,249.00	2.500	2,529	15.112	75	6	4	33	52		
富山縣	富山郡 新川町	1,3421	13	29	387.00	2.161	2,231	13.345	13	0	0	3	10	
	富山郡 新川町	6,623	13	13	13.00	1.963	1,000	1.000	13	0	0	0	13	
	富山郡 新川町	1,555	1	3	37.00	1.929	3,000	12.333	1	0	0	1	0	
	富山郡 新川町	1,017	6	30	528.00	29.499	5,000	17.600	6	0	0	1	5	
	富山郡 新川町	2,024	9	16	212.00	7.905	1,778	13.250	8	0	1	2	7	
	富山郡 新川町	2,649	0	0	0	0	0	0	0	0	0	0	0	
	富山郡 新川町	1,271	2	2	35.00	1.574	1,000	17.500	2	0	0	0	2	
	富山郡 新川町	1,643	9	9	218.00	5.478	3,000	24.222	3	0	0	1	2	
	富山郡 新川町	3,616	3	15	77.00	4.148	1,667	5.133	7	2	0	1	8	
	富山郡 新川町	1,005	3	4	35.00	3.980	1,333	8.750	2	1	0	1	2	
	富山郡 新川町	1,714	5	6	169.00	3.501	1,200	28.167	5	0	0	1	4	
山縣	見波郡 永井町	2,713	3	8	42.00	2.949	2,667	5.250	3	0	0	1	2	
	見波郡 永井町	1,132	6	6	16.00	5.300	1,000	2.667	6	0	0	0	6	
	見波郡 永井町	1,808	2	2	0	1.106	1,000	1.000	2	0	0	0	2	
	見波郡 永井町	1,234	3	2	0	1.621	.667	0	3	0	0	0	3	

府縣名	郡區市町村名	年現在戸數	始年現在戸數	火災ニ罹リタル戸數	火災ニシテ焼シタル戸數	年始現在戸數ニ對スル罹災戸數(千分率)	火災一戸ニ付罹災セル平均戸數	罹災一戸ニ付焼失セル平均坪數	火災原因			延焼ト否別	
									失火	放火	雷火及不審火	延焼	不延焼
富山縣	其他ノ町村	99,177	215	323	4,819.00	3.257	1,502	14.919	204	7	4	17	198
	合計又ハ平均	142,602	293	468	6,588.00	3.282	1,597	14.077	278	10	5	29	264
鳥取縣	島東郡 吉川町	6,452	3	4	89.50	.620	1,333	22.375	2	0	1	1	2
	島東郡 吉川町	2,236	2	7	32.00	3.131	3,500	4.571	2	0	0	2	0
	島西郡 其他町村	5,188	3	3	3.00	.578	1,000	1.000	2	1	0	0	3
	島西郡 其他町村	1,226	1	1	3.00	.816	1,000	3.000	0	0	0	1	0
	合計又ハ平均	74,146	127	259	3,970.46	3.493	2,039	15.330	103	9	15	23	104
鳥取縣	松江市	9,448	1	2	23.20	.212	2,000	11.600	0	1	0	1	0
	能美郡 安來町	1,488	1	1	10.00	.672	1,000	10,000	1	0	0	0	1
	能美郡 安來町	1,460	2	2	34.60	1.370	1,000	17.300	2	0	0	0	2
	能美郡 安來町	1,203	1	4	20.00	3.325	4,000	5,000	1	0	0	1	0
	能美郡 安來町	1,618	2	4	158.00	2.472	2,000	39,500	2	0	0	0	2
	能美郡 安來町	1,065	0	0	0	0	0	0	0	0	0	0	0
	能美郡 安來町	1,197	1	1	3.75	.835	1,000	3.750	1	0	0	0	1
	能美郡 安來町	2,538	0	0	0	0	0	0	0	0	0	0	0
	能美郡 安來町	1,236	0	0	0	0	0	0	0	0	0	0	0
	能美郡 安來町	1,020	1	1	24.00	.980	1,000	24,000	1	0	0	0	1
	能美郡 安來町	1,213	1	1	2.00	.824	1,000	2,000	1	0	0	0	1
	能美郡 安來町	1,357	2	13	281.10	9.580	6,500	21,623	2	0	0	2	0
	能美郡 安來町	1,380	2	3	41.00	2.174	1,500	13,667	2	0	0	1	1
	能美郡 安來町	136,474	175	270	2,368.94	1.978	1,543	8,774	157	8	10	51	124
合計又ハ平均	162,697	189	302	2,966.59	1.856	1,598	9,823	170	9	10	57	132	

備考 能美郡廣瀬町八年始現在戸數1,028戸火災數2(失火ニシテ内一回延焼一回不延焼)罹災戸數1,827戸焼失坪數460,800坪ナル統計材料ヲ得タルモ之レガ計數中ニハ誤アルコト明カナリ認ムルカ故ニ同町ハ全然本表ヨリ除去セリ

府縣名	郡區市町村名	年現在戸數	始年現在戸數	火災ニ罹リタル戸數	火災ニシテ焼シタル戸數	年始現在戸數ニ對スル罹災戸數(千分率)	火災一戸ニ付罹災セル平均戸數	罹災一戸ニ付焼失セル平均坪數	火災原因			延焼ト否別	
									失火	放火	雷火及不審火	延焼	不延焼
岡山縣	岡山市	18,823	8	21	297.00	1.116	2,625	14,143	6	2	0	5	3
	和氣郡 日生町	1,200	0	0	0	0	0	0	0	0	0	0	0
	和氣郡 日生町	999	2	2	18.00	2.002	1,000	9,000	0	0	2	0	2
	和氣郡 日生町	1,221	4	4	75.00	3.276	1,000	18,750	0	0	4	0	4
	都窪郡 妹尾町	1,655	4	6	299.00	3.625	1,500	49,833	1	0	3	1	3
	都窪郡 妹尾町	2,351	1	1	12.00	.425	1,000	12,000	1	0	0	0	1
	都窪郡 妹尾町	1,106	1	1	23.00	.904	1,000	23,000	0	0	1	0	1
	都窪郡 妹尾町	1,004	2	2	32.00	1.992	1,000	16,000	0	1	1	0	2
	都窪郡 妹尾町	4,565	13	17	90.00	3.724	1,308	5,294	10	1	2	1	12
	都窪郡 妹尾町	1,485	1	1	11.00	.673	1,000	11,000	1	0	0	0	1
	都窪郡 妹尾町	1,119	5	6	49.00	5.362	1,200	8,167	4	0	1	1	4
	都窪郡 妹尾町	1,418	0	0	0	0	0	0	0	0	0	0	0
岡山縣	浅口郡 連富三郎村	2,239	2	4	49.00	1.787	2,000	12,250	2	0	0	1	3
	浅口郡 連富三郎村	1,070	3	3	0	2.804	1,000	0	3	0	0	3	

府縣名	郡區市町村名	年現在戸數	火災度數	火災ニ罹リタル戸數	焼失セシ坪數	年始現在戸數ニ對スル罹災戸數(千分率)	火災一度ニ付罹災セル平均戸數	罹災一戸ニ付焼失セル平均坪數	火災原因						延焼ト否	別		
									延焼トノ								延焼	不延焼
									失火	放火	雷火	火及不火	延焼	不延焼				
岡山縣	菅田郡	4,040	5	8	245.00	1.980	1.600	30.625	5	0	0	2	3					
	田原郡	1,248	0	0	0	0	0	0	0	0	0	0	0					
	津朝郡	1,232	1	1	25.00	.812	1.000	25.000	1	0	0	0	1					
	山陽郡	津島町	1,749	2	2	39.00	1.144	1.000	19.500	1	0	1	0			2		
		井村町	2,029	1	2	25.00	.986	2.000	12.500	1	0	0	1			0		
		除内村	2,151	3	3	117.00	1.395	1.000	39.000	2	0	1	0			3		
		福興村	1,055	5	5	67.00	4.739	1.000	13.400	1	0	4	0			5		
		比治町	1,027	3	3	155.00	2.921	1.000	51.667	3	0	0	0			3		
	備前郡	比治町	1,867	5	6	156.00	3.214	1.200	26.000	3	2	0	1			4		
		備前郡	1,573	4	6	83.00	3.814	1.500	13.833	3	0	1	1			3		
		備前郡	1,357	1	2	9.00	1.474	2.000	4.500	1	0	0	1			0		
		備前郡	1,136	5	5	272.00	4.401	1.000	54.400	2	0	3	0			5		
		備前郡	1,345	1	2	30.00	1.487	2.000	15.000	1	0	0	1			0		
		備前郡	164,865	404	559	7,340.00	3.391	1.384	13.131	277	14	113	50			354		
	合計	245,064	520	712	9,975.00	2.905	1.369	14.010	347	26	147	71	449					
	廣島縣	廣島市	31,273	25	35	419.00	1.119	1.400	11.971	23	0	2	4			21		
			23,798	5	5	5.00	2.101	1.000	1.000	5	0	0	0			5		
6,230			15	15	266.00	2.408	1.000	17.733	14	1	0	0	15					
安藝郡			仁保村	2,682	4	8	81.00	2.983	2.000	10.125	4	0	0	2	2			
			矢野村	1,168	2	2	35.00	1.712	1.000	17.500	2	0	0	0	2			
		坂田村	1,558	0	0	0	0	0	0	0	0	0	0					
		江田村	2,341	0	0	0	0	0	0	0	0	0	0					
		吉原村	2,643	4	4	4.00	1.513	1.000	1.000	3	1	0	0	4				
		佐伯郡	熊野村	1,943	1	1	12.00	.515	1.000	12.000	1	0	0	0	1			
			野村	1,293	0	0	0	0	0	0	0	0	0	0				
			吉原村	2,325	0	0	0	0	0	0	0	0	0	0				
			熊野村	2,745	1	1	10.00	.364	1.000	10.000	1	0	0	0	1			
			下浦村	1,514	0	0	0	0	0	0	0	0	0	0				
賀茂郡		大津村	1,903	4	4	29.00	2.102	1.000	7.250	4	0	0	0	4				
		津野村	1,152	1	1	1.00	.865	1.000	1.000	1	0	0	0	1				
		津野村	1,137	1	1	8.00	.880	1.000	8.000	1	0	0	0	1				
		津野村	962	0	0	0	0	0	0	0	0	0	0					
豊田郡		竹原村	1,752	3	3	37.00	1.712	1.000	12.331	3	0	0	0	3				
		竹原村	2,693	3	6	83.00	2.228	2.000	13.833	3	0	0	2	1				
		竹原村	985	1	1	6.00	1.015	1.000	6.000	1	0	0	0	1				
		竹原村	2,313	1	2	8.00	.865	2.000	4.000	1	0	0	1	0				
御調郡		三原村	1,458	4	4	38.00	2.743	1.000	9.500	4	0	0	0	4				
		三原村	1,080	0	0	0	0	0	0	0	0	0	0					
		三原村	1,091	1	1	2.00	.917	1.000	2.000	1	0	0	0	1				
		三原村	1,058	0	0	0	0	0	0	0	0	0	0					
深安郡	三原村	1,521	1	1	10.00	.657	1.000	10.000	1	0	0	0	1					
	三原村	2,342	2	6	76.00	2.561	3.000	12.667	1	0	1	1	1					
	三原村	1,129	3	3	10.00	2.657	1.000	3.333	3	0	0	0	3					
	三原村	1,475	1	2	21.00	1.356	2.000	10.500	1	0	0	0	1					
深安郡	三原村	1,154	2	2	8.00	1.733	1.000	4.000	2	0	0	0	2					
	三原村	1,976	0	0	0	0	0	0	0	0	0	0						
	三原村	1,152	0	0	0	0	0	0	0	0	0	0						
	三原村	5,773	7	8	73.00	1.386	1.142	9.125	7	0	0	1	6					
深安郡	三原村	2,196	5	5	37.00	2.277	1.000	7.400	3	1	1	0	5					
	三原村	1,133	3	3	29.00	1.591	4.000	2.417	3	0	0	2	1					
	三原村	1,557	0	0	0	0	0	0	0	0	0	0						
	三原村	828	0	0	0	0	0	0	0	0	0	0						
比婆郡	三原村	1,393	2	54	557.00	38.765	27.000	10.315	1	1	0	2	0					
	三原村	1,201	4	4	45.00	3.331	1.000	11.250	3	0	1	0	4					
	三原村	1,152	0	0	0	0	0	0	0	0	0	0						
	三原村	949	5	5	16.00	5.269	1.000	3.200	5	0	0	0	5					
安佐郡	1,192	1	8	45.00	6.711	8.000	5.625	1	0	0	1	0						
安佐郡	1,547	0	0	0	0	0	0	0	0	0	0							

府縣名	郡區市町村名	年現在戸數	火災度數	火災ニ罹リタル戸數	焼失セシ坪數	年始現在戸數ニ對スル罹災戸數(千分率)	火災一度ニ付罹災セル平均戸數	罹災一戸ニ付焼失セル平均坪數	火災原因						延焼ト否	別		
									延焼トノ								延焼	不延焼
									失火	放火	雷火	火及不火	延焼	不延焼				
山口縣	山陽郡	加計町	1,081	3	4	47.00	3.700	1.333	11.750	3	0	0	1	2				
		河内村	1,552	0	0	0	0	0	0	0	0	0	0	0				
		重光町	1,004	0	0	0	0	0	0	0	0	0	0	0				
	阿武郡	其他ノ	183,794	413	631	7,219.00	3.433	1.528	11.441	354	24	35	132	281				
		合計	318,202	528	839	9,237.00	2.637	1.589	11.010	459	28	41	150	378				
	山口縣	下	關前町	13,027	19	80	1,430.00	6.141	4.211	17.875	18	0	1	3	16			
			關前町	2,407	1	1	4.00	.415	1.000	4.000	1	0	0	0	1			
			關前町	2,989	3	3	51.00	1.004	1.000	17.000	2	0	1	0	3			
			關前町	1,620	0	0	0	0	0	0	0	0	0	0	0			
			關前町	1,157	3	5	141.95	4.322	1.667	28.390	3	0	0	2	1			
玖珂郡			川上村	1,346	0	0	0	0	0	0	0	0	0	0	0			
			川上村	1,032	0	0	0	0	0	0	0	0	0	0	0			
			川上村	1,452	0	0	0	0	0	0	0	0	0	0	0			
			川上村	1,070	0	0	0	0	0	0	0	0	0	0	0			
都濃郡			徳下村	1,434	0	0	0	0	0	0	0	0	0	0	0			
	徳下村	1,045	1	1	5.00	.957	1.000	5.000	1	0	0	0	1					
	徳下村	1,065	2	5	37.00	4.695	2.500	7.400	2	0	0	1	1					
	徳下村	3,279	2	2	14.00	.610	1.000	7.000	2	0	0	0	2					
吉敷郡	武保村	1,427	1	1	18.00	.701	1.000	18.000	1	0	0	0	1					
	武保村	1,418	1	1	.705	.705	1.000	.705	1	0	0	0	1					
	武保村	1,063	3	3	172.00	2.822	1.000	57.333	3	0	0	0	3					
	武保村	1,396	0	0	0	0	0	0	0	0	0	0	0					
豊浦郡	未久村	995	1	2	28.00	2.010	2.000	14.000	1	0	0	1	0					
	未久村	995	2	2	33.00	2.010	1.000	16.500	2	0	0	0	2					
	未久村	1,768	1	2	52.00	1.131	2.000	26.000	1	0	0	1	0					
	未久村	1,135	0	0	0	0	0	0	0	0	0	0	0					
阿武郡	防中村	5,215	7	21	225.25	4.027	3.000	10.726	4	0	3	1	6					
	防中村	2,308	3	4	34.00	1.733	1.333	8.500	3	0	0	1	2					
	防中村	1,349	2	2	3.50	1.483	1.000	1.750	2	0	0	0	2					
	防中村	1,035	1	1	15.00	.966	1.000	15.000	1	0	0	0	1					
大島郡	山口村	1,422	0	0	0	0	0	0	0	0	0	0	0					
	山口村	1,005	0	0	0	0	0	0	0	0	0	0	0					
	山口村	1,081	0	0	0	0	0	0	0	0	0	0	0					
	山口村	5,661	4	4	98.00	.707	1.000	24.500	3	0	1	0	4					
阿武郡	山口村	1,549	5	6	49.00	3.874	1.200	8.167	3	1	1	1	4					
	山口村	1,221	2	2	35.00	1.638	1.000	17.540	1	0	1	0	2					
	山口村	1,831	2	2	43.15	1.092	1.000	21.575	1	0	1	0	2					
	山口村	1,215	7	8	146.70	6.584	1.143	18.338	5	0	2	1	6					
阿武郡	井長村	1,298	2	4	41.50	3.082	2.000	10.375	2	0	0	1	1					
	井長村	1,006	0	0	0	0	0	0	0	0	0	0	0					
	井長村	2,216	4	5														

府縣名	郡區市町村名	年現在戸数	火災数	火災ニ罹リタル戸数	焼失セシシ数	年現在戸数ニ對スル罹災率(千分率)	罹災一戸ニ付焼失セシ平均戸数	罹災一戸ニ付焼失セシ平均坪数	火災原因				延焼ト否ト別	
									失火	放火	雷火及不審火	延焼	不延焼	
山	熊毛郡 田布施村	1,681	1	1	1.00	595	1.000	1.000	1	0	0	0	1	0
	厚狭郡 船西木村	1,518	1	1	9.00	659	1.000	9.000	1	0	0	0	1	0
		1,244	1	1	15.00	804	1.000	15.000	1	0	0	0	1	0
		963	2	2	20.00	2,077	1.000	10.000	2	0	0	0	2	0
	厚狭郡 厚狭郡	1,498	2	2	34.00	1,335	1.000	17.650	4	0	1	0	5	0
		2,659	5	5	88.25	1,880	1.000	0	0	0	0	0	0	0
	山口郡 高千帆村	1,126	0	0	0	0	0	0	0	0	0	0	0	0
		1,312	1	1	12.00	762	1.000	12.000	0	0	1	0	1	0
	大津郡 日置津具村	6,597	8	8	59.25	1,213	1.000	7.406	7	0	1	0	8	0
		1,099	0	0	0	0	0	0	0	0	0	0	0	0
		1,638	2	2	15.00	1,221	1.000	7.500	2	0	0	0	2	0
1,055		1	1	15.00	948	1.000	15.000	0	0	1	0	1	0	
1,243		1	1	8.00	805	1.000	8.000	1	0	0	0	1	0	
美禰郡 大ノ田村	1,159	2	2	46.00	1,726	1.000	23.000	2	0	0	0	2	0	
	1,424	3	7	58.25	4,916	2.333	8.321	2	0	1	1	2	0	
美禰郡 其他	1,645	2	2	18.50	1,216	1.000	9.250	2	0	0	0	2	0	
	1,100	2	2	4.50	1,818	1.000	2.250	1	1	0	0	2	0	
山口郡 其他	1,793	6	6	42.25	3,346	1.000	7.042	4	1	1	0	6	0	
	97,012	109	178	2,379.45	1,835	1.633	13.368	95	4	10	25	84	0	
合計又ハ平均		229,649	255	430	6,392.78	1.872	1.686	14.867	214	10	31	42	213	

備考 吉敷郡下宇野令村ハ大正四年七月一日山口町へ合併セリ

府縣名	郡區市町村名	年現在戸数	火災数	火災ニ罹リタル戸数	燒失セシ坪数	年現在戸数ニ對スル罹災率(千分率)	罹災一戸ニ付焼失セシ平均坪数	罹災一戸ニ付焼失セシ平均坪数	火災原因				延焼ト否ト別	
									失火	放火	雷火及不審火	延焼	不延焼	
徳島	名西郡 石井町	1,170	0	0	0	0	0	0	0	0	0	0	0	
	板野郡 板野町	1,149	0	0	0	0	0	0	0	0	0	0	0	
		3,841	12	16	156.00	4,166	1.333	9.750	12	0	0	1	11	
		1,290	2	2	42.00	1,550	1.000	21.000	2	0	0	0	2	
	板野郡 板野町	1,239	3	4	26.00	3,228	1.333	6.500	2	1	0	1	2	
		1,270	5	7	46.50	5,512	1.400	6.643	2	2	1	2	3	
	麻植郡 西尾村	1,038	2	2	22.50	1,927	1.000	11.250	2	0	0	0	2	
		1,271	6	8	68.00	6,294	1.333	8.500	6	0	0	1	5	
	美馬郡 美馬町	1,232	8	14	72.00	11,364	1.750	5.157	6	0	2	2	6	
		1,014	3	4	60.00	3,945	1.333	15.000	3	0	0	1	2	
美馬郡 其他	1,018	2	3	46.50	2,947	1.500	15.500	1	0	1	1	1		
	1,131	1	1	0	884	1.000	0	1	0	0	0	1		
美馬郡 其他	1,462	7	7	204.00	4,788	1.000	29.143	4	2	1	0	7		
	1,465	0	0	0	0	0	0	0	0	0	0	0		
美馬郡 其他	1,384	3	6	53.00	4,335	2.000	8.833	3	0	0	1	2		
	1,384	6	9	72.00	6,503	1.500	8.000	4	0	2	2	4		
美馬郡 其他	1,328	10	12	87.50	9,036	1.200	7.292	6	0	4	2	8		
	1,096	2	2	60.00	1,825	1.000	30.000	1	1	0	0	2		
美馬郡 其他	1,339	4	4	35.00	2,987	1.000	8.750	4	0	0	0	4		
	1,426	9	13	100.00	9,116	1.444	7.692	9	0	0	3	6		
三好郡 三好町	1,163	6	6	62.00	5,159	1.000	10.333	6	0	0	0	6		
	1,024	5	5	47.00	4,883	1.000	9.400	5	0	0	0	5		
三好郡 其他	1,323	0	0	0	0	0	0	0	0	0	0	0		
	1,079	3	3	17.00	2,780	1.000	5.667	3	0	0	0	3		
三好郡 其他	1,116	7	7	83.00	6,272	1.000	11.857	7	0	0	0	7		
	1,344	5	8	45.00	5,952	1.600	5.625	5	0	0	2	3		
阿波郡 阿波町	1,421	1	1	17.00	704	1.000	17.000	1	0	0	0	1		
	1,794	3	5	96.00	2,787	1.667	19.200	3	0	0	1	2		
阿波郡 其他	1,434	3	3	17.70	2,092	1.000	5.900	3	0	0	0	3		
	1,317	5	8	110.00	6,074	1.600	13.750	5	0	0	2	3		
阿波郡 其他	1,077	5	5	15.00	4,643	1.000	3.000	5	0	0	0	5		
	1,226	5	5	45.00	4,078	1.000	9.000	5	0	0	0	5		
阿波郡 其他	1,071	0	0	0	0	0	0	0	0	0	0	0		
	63,144	153	198	1,858.80	3,136	1.294	9.388	147	4	2	22	131		
合計又ハ平均		142,968	345	529	5,261.35	3.700	1.533	9.946	308	14	23	53	292	

府縣名	郡區市町村名	年 始 現在戸数	火災 度数	火災ニ 罹リタル 戸数	焼失セシ 坪数	年始現在戸 数ニ對スル 罹災戸数 (千分率)	火災一度 ニ付罹災 セル 平均戸数	罹災一戸 ニ付焼失 セル 平均坪数	火災原因				延焼ト 否別				
									失火	放火	雷火 及不 審火	延焼	不 延焼				
香川縣	香川郡	間村	1,720	1	1	10.00	.581	1,000	10.000	1	0	0	0	1			
		大野村	926	1	1	7.00	1.080	1,000	7.000	1	0	0	0	1			
		合計又ハ平均	1,437	2	2	18.00	1.392	1,000	9.000	2	0	0	0	2			
	木田郡	林田村	1,506	1	1	3.00	.665	1,000	3.000	1	0	0	0	1			
		栗東村	1,415	6	6	110.00	4.240	1,000	18.333	6	0	0	0	6			
		合計又ハ平均	1,010	1	1	12.00	.990	1,000	12.000	1	0	0	0	1			
	其他	元禮村	1,170	4	7	141.00	5.983	1,750	20.143	4	0	0	3	1			
		合計又ハ平均	80,220	141	197	1,890.00	2.456	1,397	9.594	113	7	21	23	118			
	愛媛縣	松山郡	市町村	10,864	12	12	10.05	1.105	1,000	8.38	11	1	0	0	12		
			津上村	2,347	4	4	0	1.704	1,000	0	3	1	0	0	4		
			合計又ハ平均	1,142	2	2	8.00	1.751	1,000	4.000	2	0	0	0	2		
越智郡			今波村	3,459	4	4	0	1.156	1,000	0	4	0	0	0	4		
			吉井村	1,060	3	4	51.50	3.774	1,333	12.875	3	0	0	1	2		
			合計又ハ平均	1,711	4	4	13.00	2.338	1,000	3.250	4	0	0	0	4		
		新居郡	宮東村	1,397	2	2	23.00	1.432	1,000	11.500	2	0	0	0	2		
			伯方村	1,334	2	2	21.00	1.499	1,000	10.500	2	0	0	0	2		
			合計又ハ平均	2,510	2	2	13.00	.797	1,000	6.300	2	0	0	0	2		
宇摩郡			新金山村	1,152	3	3	53.00	2.604	1,000	17.667	3	0	0	0	3		
			伯方村	1,256	2	2	3.00	1.592	1,000	1.500	2	0	0	0	2		
			合計又ハ平均	1,036	1	1	0	.965	1,000	0	1	0	0	0	1		
		伊豫郡	新金山村	1,014	2	2	45.50	1.972	1,000	22.750	2	0	0	0	2		
			居子村	1,365	1	1	0	.733	1,000	0	1	0	0	0	1		
			合計又ハ平均	1,254	1	1	5.00	.797	1,000	5.000	1	0	0	0	1		
喜多郡			三川村	963	1	1	0	1.038	1,000	0	1	0	0	0	1		
			合計又ハ平均	1,430	3	5	44.50	3.497	1,667	8.900	3	0	0	1	2		
			西宇和郡	八幡村	1,159	5	9	69.30	7.765	1,800	7.700	5	0	0	1	4	
		合計又ハ平均		1,303	1	1	10.00	.767	1,000	10.000	1	0	0	0	1		
		北宇和郡		三川村	1,381	2	2	7.00	1.448	1,000	3.500	1	1	0	0	2	
				合計又ハ平均	806	3	15	1,092.05	18.610	5,000	72.803	3	0	0	1	2	
南宇和郡				南上村	1,177	1	1	1.00	.850	1,000	1.000	1	0	0	0	1	
				合計又ハ平均	1,362	4	6	35.25	4.405	1,500	5.875	4	0	0	2	1	
			南宇和郡	南上村	952	7	8	48.41	8.403	1,143	6.051	5	0	2	1	6	
				合計又ハ平均	1,012	3	4	44.00	3.953	1,333	11.000	3	0	0	1	2	
		北宇和郡		南上村	1,138	1	2	20.50	1.757	2,000	10.250	1	0	0	1	0	
				合計又ハ平均	1,550	2	2	4.00	1.290	1,000	2.000	2	0	0	0	2	
南宇和郡	大高野村			1,317	2	2	32.00	1.518	1,000	16.000	2	0	0	0	2		
	合計又ハ平均			1,027	3	3	61.00	2.921	1,000	20.333	2	0	1	0	3		
	北宇和郡		大高野村	1,050	5	7	26.00	6.667	1,400	3.714	3	0	2	2	3		
			合計又ハ平均	1,239	2	2	1.50	1.614	1,000	.750	2	0	0	0	2		
		南宇和郡	八幡村	2,011	4	4	31.00	1.989	1,000	7.750	4	0	0	0	4		
			合計又ハ平均	1,168	3	3	12.05	2.568	1,000	4.017	2	0	1	0	3		
北宇和郡			八幡村	1,062	2	3	9.00	2.825	1,500	3.000	2	0	0	1	1		
			合計又ハ平均	932	2	6	55.00	6.438	3,000	9.167	2	0	0	1	1		
	南宇和郡		八幡村	1,651	1	1	5.00	.666	1,000	5.000	1	0	0	0	1		
			合計又ハ平均	990	2	3	13.25	3.030	1,500	4.417	1	1	0	1	1		
		北宇和郡	八幡村	1,311	4	4	0	3.051	1,000	0	4	0	0	0	4		
			合計又ハ平均	1,079	1	1	6.00	.927	1,000	6.000	1	0	0	0	1		
南宇和郡			八幡村	1,225	0	0	0	0	0	0	0	0	0	0	0		
			合計又ハ平均	3,378	2	2	0	.592	1,000	0	1	1	0	0	2		
	北宇和郡		八幡村	1,509	0	0	0	0	0	0	0	0	0	0	0		
			合計又ハ平均	1,017	2	2	7.00	1.967	1,000	3.500	2	0	0	0	2		
		南宇和郡	八幡村	1,027	0	0	0	0	0	0	0	0	0	0	0		
			合計又ハ平均	4,467	4	10	125.25	6.817	2,500	12.525	4	0	0	2	2		
其他ノ町村			1,396	0	0	0	0	0	0	0	0	0	0	0			

府縣名	郡區市町村名	年 始 現在戸数	火災 度数	火災ニ 罹リタル 戸数	焼失セシ 坪数	年始現在戸 数ニ對スル 罹災戸数 (千分率)	火災一度 ニ付罹災 セル 平均戸数	罹災一戸 ニ付焼失 セル 平均坪数	火災原因				延焼ト 否別				
									失火	放火	雷火 及不 審火	延焼	不 延焼				
愛媛縣	其他ノ町村	合計又ハ平均	148,071	252	373	3,530.82	2.519	1,480	9.466	223	17	12	31	221			
		合計又ハ平均	223,329	373	542	5,619.43	2.427	1,453	10.368	333	22	18	48	325			
	高知縣	高知郡	市町村	9,555	1	12	2,501.95	1.256	12,000	208.496	1	0	0	1	0		
			市町村	1,646	2	4	35.00	2.430	2,000	8.750	2	0	0	1	1		
			合計又ハ平均	1,675	2	4	17.00	2.388	2,000	4.250	2	0	0	1	1		
			香美縣	香美郡	市町村	1,144	0	0	0	0	0	0	0	0	0	0	0
					市町村	1,358	2	2	16.00	1.473	1,000	8.000	2	0	0	0	0
					合計又ハ平均	1,084	1	1	3.00	.923	1,000	3.000	1	0	0	0	1
	安藝縣	安藝郡			市町村	1,012	2	342	980.00	337.945	171,000	2,865	2	0	0	1	1
					市町村	1,750	3	20	218.00	11.429	6,667	10,900	3	0	0	2	1
					合計又ハ平均	1,010	1	1	3.00	.990	1,000	3.000	1	0	0	0	1
福岡縣			福岡郡	市町村	1,341	3	3	16.00	2.237	1,000	5.333	3	0	0	0	3	
				市町村	1,211	0	0	0	0	0	0	0	0	0	0	0	
				合計又ハ平均	1,917	1	1	5.00	.522	1,000	5.000	1	0	0	0	1	
	熊本縣	熊本郡		市町村	1,351	1	1	3.00	.740	1,000	3.000	1	0	0	0	1	
				市町村	1,522	3	6	28.00	3.942	2,000	4.667	3	0	0	2	1	
				合計又ハ平均	1,028	3	3	23.28	2.918	1,000	7.760	2	1	0	0	3	
佐賀縣			佐賀郡	市町村	1,180	1	1	210.00	.847	1,000	210.000	0	0	1	0	1	
				市町村	1,057	2	2	25.30	1.892	1,000	12.650	1	0	1	0	2	
				合計又ハ平均	1,152	3	3	12.00	2.604	1,000	4.000	3	0	0	0	3	
	鹿兒島縣	鹿兒島郡		市町村	1,169	2	2	65.00	1.711	1,000	32.500	2	0	0	0	2	
				市町村	1,294	6	9	203.00	6.955	1,500	22.550	5	0	1	1	5	
				合計又ハ平均	1,058	2	2	14.00	1.890	1,000	7.000	1	1	1	0	2	
大分縣			大分郡	市町村	1,188	3	3	269.00	2.525	1,000	89.667	1	1	1	0	3	
				市町村	1,825	3	3	42.50	1.644	1,000	14.167	3	0	0	0	3	
				合計又ハ平均	1,186	1	1	4.00	.843	1,000	4.000	1	0	0	0	1	
	宮崎縣	宮崎郡		市町村	1,201	0	0	0	0	0	0	0	0	0	0	0	
				市町村	1,470	3	7	120.00	4.762	2,333	17.143	0	2	1	1	2	
				合計又ハ平均	1,530	2	3	36.00	4.762	1,500	12.000	2	0	1	1	1	
鹿児島縣			鹿児島郡	市町村	94,807	95	252	5,504.69	4.960	4,649	15.050	121	13	14	38	110	
				市町村	1,154	15	28	233.50	1.978	1,867	8.339	6	1	8	3	12	
				市町村	5,792	4	4	79.00	.691	1,000	19.750	2	2	0	0	4	
	熊本縣	熊本郡		市町村	1,431	15	19	440.00	1.327	1,267	23.158	7	7	1	3	12	
				市町村	5,423	5	9	334.00	1.660	1,800	37.111	4	1	0	1	4	
				合計又ハ平均	5,889	9	14	69.00	2.377	1,556	4.929	8	1	0	2	7	
宮崎縣			宮崎郡	市町村	1,410	0	0	0	0	0	0	0	0	0	0	0	
				市町村	2,192	1	1	4.00	.456	1,000	4.000	1	0	0	0	1	
				合計又ハ平均	10,105	3	3	37.00	.297	1,000	12.333	3	0	0	0	3	
	大分縣	大分郡		市町村	2,925	4	4	752.00	1.368	1,000	188.000	4	0	0	0	4	
				市町村	1,121	0	0	0	0	0	0	0	0	0	0	0	
				合計又ハ平均	862	1	1	2.00	1.160	1,000	2.000	1	0	0	0	1	
鹿兒島縣			鹿兒島郡	市町村	1,375	5	5	64.00	3.636	1,667	12.800	3	0	0	2	1	
				市町村	1,121	0	0	0	0	0	0	0	0	0	0	0	
				合計又ハ平均	3,783	2	3	26.00	.793	1,500	8.667	2	0	0	1	1	
	宮崎縣	宮崎郡		市町村	1,203	2	2	18.00	4.156	2,500	3.600	2	0	0	1	1	
				市町村	1,145	0	0	0	0	0	0	0	0	0	0	0	
				合計又ハ平均	2,486	0	0	0	0	0	0	0	0	0	0	0	
熊本縣			熊本郡	市町村	2,272	0	0	0	0	0	0	0	0	0	0	0	
				市町村	2,129	2	3	10.00	1.409	1,500	3.333	1	1	0	1	1	
				合計又ハ平均	2,782	1	7	31.2									

府 縣 名	郡 區 市 町 村 名	年 始 現 在 戸 数	火 災 度 數	火災ニ 罹 リ タ ル 戸 数	焼 失 セ ン 坪 数	年 始 現 在 戸 数 ニ 對 ス ル 罹 災 戸 数 (千分率)	火災一 度 ニ 罹 災 セ ル 戸 数 平 均 戸 数	罹災一 戸 ニ 付 焼 失 セ ル 坪 数	火災原因				延焼ト 否 別						
									失 火	雷 火 及 不 審 火	延 焼	不 延 焼	延 焼	不 延 焼					
福	三浦郡	鎮西川口 大川島	1,664	0	0	0	0	0	0	0	0	0	0	0	0	0			
			2,255	1	1	.12	.443	1,000	.120	0	1	0	0	1	0	0	0		
			2,204	1	19	346.00	8,621	19,000	18,211	0	1	0	0	1	0	0	0		
	山門郡	柳瀬川 高橋村 三和川 山東	1,039	1	1	4.00	1,000	4.000	1	0	0	0	0	0	0	1	0		
			1,102	2	2	21.00	1,815	1,000	10,500	2	0	0	0	0	0	0	2	0	
			1,249	1	1	5.00	.801	1,000	5.000	1	0	0	0	0	0	0	1	0	
			2,768	4	6	82.00	2,168	1,500	13,667	3	1	0	1	1	3	0	0	0	
			2,390	2	3	38.75	1,255	1,500	12,917	1	1	0	1	1	0	0	0	0	
			2,490	1	2	39.00	.803	2,000	19,500	1	0	0	0	1	0	0	0	0	
	三池郡	大牟田 三池	1,515	3	3	8.00	1,980	1,000	2,667	2	1	0	0	0	3	0	0		
			1,277	1	1	15.00	.783	1,000	15,000	1	0	0	0	0	1	0	0		
			8,216	5	5	10.00	.609	1,000	2,000	1	4	0	0	0	5	0	0		
	企救郡	足利 金板	1,054	0	0	0	0	0	0	0	0	0	0	0	0	0	0		
			2,101	3	3	35.00	1,428	1,000	11,667	1	2	0	0	0	3	0	0		
			2,336	3	5	86.00	2,140	1,667	17,200	3	0	0	2	1	0	0	0	0	
	京都郡	行田 小津	3,533	2	2	7.00	.790	1,000	3,500	2	0	0	0	0	2	0	0		
			2,132	5	9	86.00	4,221	1,800	9,556	4	1	0	1	4	0	0	0		
			1,643	1	1	3.00	.609	1,000	3,000	0	1	0	0	0	1	0	0		
			2,221	1	1	12.00	.450	1,000	12,000	1	0	0	0	0	1	0	0		
			1,713	2	2	64.00	1,168	1,000	32,000	2	0	0	0	0	2	0	0	0	
			1,944	3	3	82.00	1,543	1,000	27,333	3	0	0	0	0	3	0	0	0	
	筑紫郡	千代田 代田	1,956	3	3	11.00	1,534	1,000	3,667	3	0	0	0	0	3	0	0		
			3,100	7	7	14.00	2,258	1,000	2,000	7	0	0	0	0	7	0	0		
			1,333	2	3	53.00	2,251	1,500	17,667	1	1	0	1	1	0	0	0	0	
	船屋郡	箱志 分木	1,542	0	0	0	0	0	0	0	0	0	0	0	0	0	0		
			2,862	3	3	24.00	1,048	1,000	8,000	3	0	0	0	0	3	0	0	0	
			1,306	2	2	7.00	2,297	1,500	2,333	2	0	0	1	1	0	0	0	0	
			1,022	1	1	8.00	1,957	2,000	4,000	1	0	0	1	0	0	0	0	0	
			1,310	3	3	91.00	2,290	1,000	30,333	3	0	0	0	0	3	0	0	0	
			1,606	5	5	50.00	3,113	1,000	10,000	2	0	3	0	5	0	0	0	0	
	三井郡	箱志 分木	2,098	10	11	99.00	5,243	1,100	9,000	3	4	3	1	9	0	0	0		
			2,790	2	2	35.00	.717	1,000	17,500	1	0	1	0	2	0	0	0	0	
			1,127	1	1	3.50	.887	1,000	3,500	1	0	0	0	0	1	0	0	0	
	朝倉郡	國分 夜須	1,253	0	0	0	0	0	0	0	0	0	0	0	0	0	0		
			1,165	1	1	3.00	.858	1,000	3,000	1	0	0	0	0	1	0	0	0	
			1,205	0	0	0	0	0	0	0	0	0	0	0	0	0	0	0	
			2,180	3	4	140.00	1,835	1,333	35,000	2	1	0	1	2	0	0	0	0	
			1,138	1	1	13.00	.879	1,000	13,000	1	0	0	0	0	1	0	0	0	
			1,447	1	1	14.00	.691	1,000	14,000	1	0	0	0	0	1	0	0	0	
	八女郡	水羽 野山	1,052	0	0	0	0	0	0	0	0	0	0	0	0	0	0		
			1,115	3	5	33.00	4,484	1,667	6,600	3	0	0	1	2	0	0	0	0	
			2,231	1	1	22.00	.448	1,000	22,000	1	0	0	0	0	1	0	0	0	
	田川郡	後藤 伊田	1,499	1	1	24.00	.667	1,000	24,000	1	0	0	0	0	1	0	0	0	
			1,474	0	0	0	0	0	0	0	0	0	0	0	0	0	0	0	
			1,045	1	1	5.00	.957	1,000	5,000	1	0	0	0	0	1	0	0	0	
			933	0	0	0	0	0	0	0	0	0	0	0	0	0	0	0	
			4,259	3	10	267.00	2,348	3,333	26,700	3	0	0	1	2	0	0	0	0	0
			3,252	3	3	62.00	.923	1,000	20,667	3	0	0	0	0	3	0	0	0	0
宗像郡	後藤 伊田	4,412	1	1	16.00	.227	1,000	16,000	0	1	0	0	1	0	0	0	0		
		1,125	1	1	10.00	.889	1,000	10,000	1	0	0	0	0	1	0	0	0		
		1,270	0	0	0	0	0	0	0	0	0	0	0	0	0	0	0		
其他	赤津 間崎	2,968	2	2	32.00	.674	1,000	16,000	1	1	0	0	2	0	0	0	0		
		1,207	0	0	0	0	0	0	0	0	0	0	0	0	0	0	0		
		1,885	0	0	0	0	0	0	0	0	0	0	0	0	0	0	0		
		1,291	1	1	6.00	.775	1,000	6,000	1	0	0	0	0	1	0	0	0		
		711	0	0	0	0	0	0	0	0	0	0	0	0	0	0	0		
		1,316	1	1	13.00	.760	1,000	13,000	1	0	0	0	0	1	0	0	0	0	
合計又ハ平均		368,820	377	594	8,174.87	1.611	1,576	13,762	295	57	25	81	296	0	0	0	0		

府 縣 名	郡 區 市 町 村 名	年 始 現 在 戸 数	火 災 度 數	火災ニ 罹 リ タ ル 戸 数	焼 失 セ ン 坪 数	年 始 現 在 戸 数 ニ 對 ス ル 罹 災 戸 数 (千分率)	火災一 度 ニ 罹 災 セ ル 戸 数 平 均 戸 数	罹災一 戸 ニ 付 焼 失 セ ル 坪 数	火災原因				延焼ト 否 別							
									失 火	雷 火 及 不 審 火	延 焼	不 延 焼	延 焼	不 延 焼						
大	分高市	西東郡 高田來	6,081	8	20	327.40	3.289	2,500	16,370	7	0	1	5	3	0	0				
			1,967	2	2	25.00	1,017	1,000	1,250	2	0	0	0	0	2	0	0			
			1,084	3	3	35.00	2,767	1,000	8,333	3	0	0	0	0	0	3	0	0		
	東東郡	別野府	津原 次村	1,492	4	4	51.20	2.681	1,000	12,800	4	0	0	0	0	0	0	0		
				4,834	1	2	18.00	.414	2,000	9,000	1	0	0	0	1	0	0	0	0	
				1,359	2	2	25.00	1,472	1,000	1,250	1	0	0	1	0	0	0	0	0	
				1,253	1	1	0	.798	1,000	0	0	0	0	1	0	0	0	0	0	
				1,045	2	2	13.00	1,914	1,000	6,500	2	0	0	0	0	0	0	0	0	
				3,639	1	1	3.00	.275	1,000	3,000	1	0	0	0	0	0	0	0	0	0
	北海郡	白賀市	津原 組村	1,633	1	1	0	.612	1,000	0	1	0	0	0	0	1	0	0		
				1,117	1	1	0	.895	1,000	0	1	0	0	0	0	0	0	0	0	
				1,095	2	2	21.00	1,826	1,000	10,500	2	0	0	0	0	0	0	0	0	
	南海郡	佐伯市	伯田 年田	1,015	0	0	0	0	0	0	0	0	0	0	0	0	0	0		
				1,852	4	8	12.00	4,320	2,000	1,500	4	0	0	0	2	2	0	0	0	
				1,220	0	0	0	0	0	0	0	0	0	0	0	0	0	0	0	
	直入郡	珠森島	日田	1,128	0	0	0	0	0	0	0	0	0	0	0	0	0	0		
				996	0	0	0	0	0	0	0	0	0	0	0	0	0	0	0	
				1,969	1	2	30.00	1,016	2,000	15,000	1	0	0	1	0	0	0	0	0	
	大野郡	下毛 野野	津野 重野	2,724	0	0	0	0	0	0	0	0	0	0	0	0	0	0		
				1,583	4	4	37.00	2,527	1,000	9,250	2	2	0	0	0	0	0	0	0	
				1,368	2	2	85.00	1,462	1,000	42,500	1	0	1	0	2	0	0	0	0	
	其他	其他	其他	2,234	4	31	387.00	13,876	7,750	12,484	3	1	0	0	2	2	0	0		
				12,448	205	371	6,130.03	2,980	1,810	16,523	169	8	28	72	133	0	0	0	0	
				167,173	248	459	7,189.63	2.746	1.851	15,664	205	11	32	83	165	0	0	0	0	
	佐	佐賀郡	賀南川 久保上	5,790	3	3	3.00	.518	1,000	1,000	1	0	2	0	0	0	0	0		
				998	0	0	0	0	0	0	0	0	0	0	0	0	0	0		
				1,224	0	0	0	0	0	0	0	0	0	0	0	0	0	0	0	
		三養基郡	北基島 三養基	安月村 山栖村	1,346	1	1	0	.743	1,000	0	1	0	0	0	0	0	0	0	
					1,166	0	0	0	0	0	0	0	0	0	0	0	0	0	0	0
					1,155	2	2	15.00	1,732	1,000	7,500	2	0	0	0	0	0	0	0	0
		小城郡	北多 三養基	日多 多村	1,002	1	1	10.50	.942	1,000	10,500	1	0	0	0	0	1	0	0	
					1,415	2	4	1,128.00	2,827	2,000	282,000	2	0	0	0	1	1	0	0	0
1,204					0	0	0	0	0	0	0	0	0	0	0	0	0	0	0	
東松浦郡		唐津相 野多	津野 多村	1,347	0	0	0	0	0	0	0	0	0	0	0	0	0	0		
				1,236	1	1	6.00	.809	1,000	6,000										

Table with 14 columns: 府縣名, 郡區市町村名, 年現在戸數, 始年現在戸數, 火災度數, 火災ニ罹リタル戸數, 焼失セシ坪數, 年始現在戸數ニ對スル罹災戸數(千分率), 火災一変ニ付罹災セル平均戸數, 罹災一戸ニ付燒失セル平均坪數, 火災原因(失火, 放火, 雷火, 不審), 延焼ト別(延焼, 不延焼), 否別.

Table with 14 columns: 府縣名, 郡區市町村名, 年現在戸數, 始年現在戸數, 火災度數, 火災ニ罹リタル戸數, 焼失セシ坪數, 年始現在戸數ニ對スル罹災戸數(千分率), 火災一変ニ付罹災セル平均戸數, 罹災一戸ニ付燒失セル平均坪數, 火災原因(失火, 放火, 雷火, 不審), 延焼ト別(延焼, 不延焼), 否別.

府 縣 名	郡 區 市 町 村 名	年 始 在 戶 數	火 災 度 數	火 災 二 罹 リ タ ル 戸 數	燒 失 セ シ ン セ ン 數	年 始 在 戶 數 對 ス ル 災 戶 數 ( <small>千分率</small> )	火 災 一 度 に 罹 ル 災 戶 數 平 均 戸 數	罹 災 一 戸 に 燒 失 セ ル 平 均 戸 數	火災原因			延焼ト 別						
									失 火	放 火	雷 火 及 不 審 火	延 焼	不 延 焼					
鹿  兒  島  熊 毛 郡	村	2,348	3	3	70.00	1.278	1,000	23.333	3	0	0	0	3	1				
		城	1,922	1	1	30.00	5.20	1,000	30.000	1	0	0	0	1	0			
	東	1,899	3	8	74.00	4.243	2.667	9.250	2	0	0	1	2	0				
	之	1,623	0	0	0	0	0	0	0	0	0	0	0	0				
	入	3,061	4	15	85.00	4.900	3.750	57.200	4	0	0	2	2	0				
	山	崎	1,352	1	1	19.00	.740	1,000	19.000	1	0	0	0	1	1			
			平	1,159	1	1	10.00	.863	1,000	10.000	1	0	0	0	1	1		
			大	1,157	0	0	0	0	0	0	0	0	0	0	0	0		
			永	1,189	0	0	0	0	0	0	0	0	0	0	0	0		
	阿	久	4,420	2	2	29.00	.452	1,000	14.500	2	0	0	0	2	0			
			高	1,626	3	3	45.00	1.845	1,000	15.000	2	1	0	0	3	0		
			上	2,891	2	2	31.00	.692	1,000	15.500	2	0	0	0	2	0		
			中	2,716	2	2	40.00	.736	1,000	20.000	1	1	0	0	2	0		
	下	東	1,702	2	3	13.00	1.763	1,500	4.333	2	0	0	1	1	1			
			長	1,671	1	1	33.00	.598	1,000	33.000	1	0	0	0	1	1		
			島	1,317	2	2	33.00	1.519	1,000	16.500	1	0	1	0	2	0		
			四															
	大	口	2,125	1	1	3.00	.471	1,000	3.000	1	0	0	0	1	1			
			刈	1,633	3	3	88.00	1.837	1,000	29.333	3	0	0	0	3	0		
			山	1,361	1	3	36.00	2.204	3,000	12.000	1	0	0	1	0	0		
	伊	羽	1,101	0	0	0	0	0	0	0	0	0	0	0	0			
	加	治	2,927	0	0	0	0	0	0	0	0	0	0	0	0			
			木	1,751	1	2	9.00	1.142	2,000	4.500	1	0	0	0	1	0		
			山	1,597	3	3	77.00	1.879	1,000	25.667	3	0	0	0	3	0		
			分	2,222	1	1	5.00	.450	1,000	5.000	1	0	0	0	1	0		
			分	1,403	1	1	9.00	.713	1,000	9.000	1	0	0	0	1	0		
			東	2,112	2	2	19.00	.947	1,000	9.500	2	0	0	0	2	0		
			東	野	1,785	3	3	28.00	1.681	1,000	9.333	3	0	0	0	3	0	
					圃	1,580	4	7	84.00	4.430	1,750	12.000	4	0	0	3	1	
					生	2,334	2	10	228.00	4.284	5,000	22.800	2	0	0	1	1	
			栗	浦	1,753	1	30	360.00	17.114	30,000	12.000	1	0	0	1	0	1	
					清	1,311	1	1	10.00	.763	1,000	10.000	1	0	0	0	1	0
					東	1,705	0	0	0	0	0	0	0	0	0	0	0	0
			吉	松	1,064	3	4	59.00	3.759	1,333	14.750	3	0	0	1	2	0	
					邊	1,241	2	2	15.00	1.612	1,000	7.500	2	0	0	0	2	0
	田	1,155			0	0	0	0	0	0	0	0	0	0	0	0		
	重	1,109			1	1	12.00	.902	1,000	12.000	1	0	0	0	1	0		
	敷	1,038			0	0	0	0	0	0	0	0	0	0	0	0		
	大	崎	2,790	0	0	0	0	0	0	0	0	0	0	0	0			
			志	3,169	1	2	9.00	.631	2,000	4.500	1	0	0	1	0	0		
			布	1,941	5	9	33.00	4.637	1,800	3.667	3	2	0	3	2	0		
			志	1,449	1	5	256.00	3.451	5,000	51.200	1	0	0	1	0	0		
			川	3,415	4	4	56.00	1.171	1,000	14.000	3	1	0	0	4	0		
			吉	2,355	3	3	43.00	1.274	1,000	14.333	3	0	0	0	3	0		
			部	1,110	0	0	0	0	0	0	0	0	0	0	0	0		
	鹿	屋	3,864	6	22	175.00	5.694	3,667	7.955	4	1	1	4	2	0			
始			1,559	3	3	15.00	1.924	1,000	5.000	3	0	0	0	3	0			
大			1,911	1	1	17.00	.523	1,000	17.000	1	0	0	0	1	0			
東			1,660	2	2	22.00	1.205	1,000	11.000	2	0	0	0	2	0			
西	高	2,314	0	0	0	0	0	0	0	0	0	0	0	0				
		内	2,957	1	1	5.00	.338	1,000	5.000	1	0	0	0	1	0			
		大	1,505	0	0	0	0	0	0	0	0	0	0	0	0			
小	根	2,068	1	1	2.00	.484	1,000	2.000	1	0	0	0	1	0				
		占	2,012	1	1	4.00	.497	1,000	4.000	1	0	0	0	1	0			
		多	1,700	1	1	2.00	.588	1,000	2.000	1	0	0	0	1	0			
		水	3,381	2	2	21.00	.592	1,000	10.500	0	0	2	0	2	0			
花	牛	1,201	1	1	6.00	.833	1,000	6.000	1	0	0	0	1	0				
		649	0	0	0	0	0	0	0	0	0	0	0	0	0			
北	種	3,865	3	3	25.00	.776	1,000	8.333	3	0	0	0	3	0				
		種	2,577	3	3	29.00	1.164	1,000	9.667	3	0	0	0	3	0			
		種	2,103	1	1	9.00	.476	1,000	9.000	1	0	0	0	1	0			
		久	1,658	1	2	9.00	1.206	2,000	4.500	1	0	0	1	0	0			
中	下	1,001	1	1	9.00	.999	1,000	9.000	1	0	0	0	1	0				

府 縣 名	郡 區 市 町 村 名	年 始 在 戶 數	火 災 度 數	火 災 二 罹 リ タ ル 戸 數	燒 失 セ シ ン セ ン 數	年 始 在 戶 數 對 ス ル 災 戶 數 ( <small>千分率</small> )	火 災 一 度 に 罹 ル 災 戶 數 平 均 戸 數	罹 災 一 戸 に 燒 失 セ ル 平 均 戸 數	火災原因			延焼ト 別				
									失 火	放 火	雷 火 及 不 審 火	延 焼	不 延 焼			
鹿 兒 島 縣	村	4,703	6	6	57.00	1.276	1,000	9.500	6	0	0	0	6	0		
		瀨	1,200	1	22	529.00	18.333	22,000	24.045	1	0	0	1	0	0	
	和	用	1,132	0	0	0	0	0	0	0	0	0	0	0	0	
			利	1,925	0	0	0	0	0	0	0	0	0	0	0	0
	名	大	2,351	1	1	6.00	.425	1,000	6.000	1	0	0	0	1	0	
			住													
	大	島	1,907	2	2	99.00	1.049	1,000	49.500	1	1	0	0	2	0	
			東	2,379	4	13	76.00	5.464	3,250	5.846	2	2	0	2	2	0
			鎮	2,534	0	0	0	0	0	0	0	0	0	0	0	0
			喜	3,846	6	7	32.00	1.820	1,167	4.571	6	0	0	0	6	0
	天	島	2,177	8	132	131.00	60.634	16,500	9.932	5	3	0	3	5	0	
			和													
	城	尻	4,350	9	9	33.00	2.069	1,000	3.667	9	0	0	0	9	0	
			名	3,236	8	8	31.00	2.472	1,000	3.875	8	0	0	0	8	0
論			2,249	3	3	17.00	1.334	1,000	5.667	3	0	0	0	3	0	
知	和	2,604	3	3	10.00	1.152	1,000	3.333	3	1	0	0	3	0		
		與	1,554	1	1	9.00	.644	1,000	9.000	1	0	0	0	1	0	
其	他	17,874	16	20	259.00	1.119	1,250	12.950	14	2	0	2	14	0		
合		281,265	228	575	8,072.00	2.045	2,522	14,038	201	21	6	40	182	0		
那 沖 島 繩 國 宮 八 重 山 郡	那	11,760	1	1	45.00	.085	1,000	45.000	1	0	0	0	1	0		
		首	5,186	3	3	5.00	.578	1,000	1.667	3	0	0	0	3	0	
	彌	里	1,165	1	1	6.00	.858	1,000	6.000	1	0	0	0	1	0	
			小	1,682	3	5	45.00	2.973	1,667	9.000	3	0	0	2	1	0
	兼	備	1,983	1	1	4.00	.504	1,000	4.000	1	0	0	0	1	0	
			城													
	豐	東	2,122	0	0	0	0	0	0	0	0	0	0	0	0	
			見	1,601	3	3	29.00	1.874	1,000	9.666	3	0	0	0	3	0
			風	1,051	2	2	10.00	1.903	1,000	5.000	2	0	0	0	2	0
			志	1,701	4	5	49.00	2.939	1,250	9.800	4	0	0	1	3	0
	佐	大	1,028	1	1	4.00	.972	1,000	4.000	1	0	0	0	1	0	
			南													
	敷	里	1,601	2	2	12.00	1.249	1,000	6.000	2	0	0	0	2	0	
			原	3,217	3	3	21.00	.933	1,000	7.000	3	0	0	0	3	0
志			1,754	3	3	40.00	1.710	1,000	13.333	3	0	0	0	3	0	
川			3,138	5	5	26.00	1.593	1,000	5.200	5	0	0	0	5	0	
伊	平	1,137	1	1	1.00	.880	1,000	1.000	1	0	0	0	1	0		
		伊	1,007	1	1	6.00	.993	1,000	6.000	1	0	0	0	1	0	
浦	西	1,079	1	1	21.00	.927	1,000	21.000	1	0	0	0	1	0		
		添	2,459	3	3	7.00	1.220	1,000	2.333	2	1	0	0	3	0	
		野	2,730	9	9	45.00	3.289	1,000	5.000	7	2	0	0	9	0	
		谷	2,408	1	1	0	-.405	1,000	0	1</						



府縣名	郡區市町村名	年現在戶數	始年現在戶數	火災度數	火災ニ罹リタル戶數	燒失シテ坪數	年現在戶數ニ對シテ燒失シタル戶數(千分率)	火災一度ニ付燒失シタル平均坪數	罹災一戶ニ付燒失シタル平均坪數	火災原因			延燒ト否別	
										失火	放火	雷火及不審火	延燒ト	不延燒
臺	臺北廳	臺北	28,550	9	12	128.00	.420	1,333	10.667	9	0	0	2	7
		水陸街	1,218	0	0	0	0	0	0	0	0	0	0	0
		新淡基	1,937	1	1	5.00	.516	1,000	5.000	0	1	0	0	1
	宜蘭廳	宜蘭	4,827	1	1	1.00	.207	1,000	1.000	1	0	0	0	1
		蘭沙街	3,811	0	0	0	0	0	0	0	0	0	0	0
		蘭沙街	1,333	1	3	12.00	2.251	3,000	4.000	1	0	0	1	0
	桃園廳	桃園	1,099	0	0	0	0	0	0	0	0	0	0	0
		大新街	1,887	0	0	0	0	0	0	0	0	0	0	0
		新苗街	1,887	0	0	0	0	0	0	0	0	0	0	0
	新竹廳	新竹	4,502	0	0	0	0	0	0	0	0	0	0	0
		新苗街	1,026	0	0	0	0	0	0	0	0	0	0	0
		中化街	4,241	3	3	89.00	.707	1,000	29.667	3	0	0	0	3
	臺中廳	臺中	3,868	0	0	0	0	0	0	0	0	0	0	0
		葫蘆街	3,987	1	1	4.00	.251	1,000	4.000	1	0	0	0	1
		北港街	1,399	1	2	10.00	1.429	2,000	5.000	1	0	0	1	0
嘉義廳	嘉義	1,186	1	2	30.00	1.686	2,000	15.000	1	0	0	1	0	
	北港街	5,862	1	1	6.00	.171	1,000	6.000	1	0	0	0	1	
	六甲街	1,623	1	1	3.00	.616	1,000	3.000	1	0	0	0	1	
臺南廳	臺南	1,324	3	3	30.00	2.266	1,000	10.000	3	0	0	0	3	
	北港街	1,275	2	0	48.00	4.706	3,000	8.000	2	0	0	2	0	
	水港街	1,858	2	4	20.00	2.153	2,000	5.000	2	0	0	2	0	
澎湖廳	澎湖	1,570	1	1	3.00	.637	1,000	3.000	1	0	0	0	1	
	南平街	16,785	2	4	42.00	.238	2,000	10.500	2	0	0	1	1	
	降狗山	1,220	0	0	0	0	0	0	0	0	0	0	0	
阿緞廳	阿緞	1,112	0	0	0	0	0	0	0	0	0	0	0	
	連宮街	3,999	1	1	90.00	.250	1,000	90.000	1	0	0	0	1	
	其他	1,530	0	0	0	0	0	0	0	0	0	0	0	
澎湖廳	澎湖	1,712	1	1	10.00	.584	1,000	10.000	1	0	0	0	1	
	連宮街	1,859	0	0	0	0	0	0	0	0	0	0	0	
	其他	2,209	1	1	24.00	.441	1,000	24.000	1	0	0	0	1	
澎湖廳	澎湖	1,168	0	0	0	0	0	0	0	0	0	0	0	
澎湖廳	澎湖	563,763	554	937	10,694.00	1.662	1,691	11.413	533	11	10	156	398	
合計	又平均	673,800	587	985	11,249.00	1.462	1,678	11.420	565	12	10	166	421	

自明治四十一年  
 至大正四十六年  
 八年間火災率  
 附自明治二十六年  
 至大正四十六年  
 廿三年間火災率

正 誤 表

頁 数	府 縣 名	市 町 村 名	欄	誤	正
5	大 阪 府	大 阪 市	八 年 間 年 始 戸 数	7,070	7,870
6	大 阪 府	大 阪 市	一 " "	10,809	10,889
7	大 阪 府	大 阪 市	八 年 間 千 分 率	59.933	58.933
8	大 阪 府	大 阪 市	一 " "	.706	2.706
10	大 阪 府	大 阪 市	廿 三 年 間 千 分 率	1.221	1.021
12	大 阪 府	大 阪 市	廿 三 年 間 年 始 戸 数	4,495	3,495
16	大 阪 府	大 阪 市	廿 三 年 間 年 始 戸 数	3,406	5,406
16	大 阪 府	大 阪 市	廿 三 年 間 年 始 戸 数	85,530	35,530
27	大 阪 府	大 阪 市	廿 三 年 間 年 始 戸 数	13,406	13,129
28	大 阪 府	大 阪 市	廿 三 年 間 年 始 戸 数	15,239	15,739
	大 阪 府	大 阪 市	廿 三 年 間 年 始 戸 数	6,206	8,206
	大 阪 府	大 阪 市	廿 三 年 間 年 始 戸 数	30,486	30,386

第七頁新潟縣新潟市ノ自治二十六年二十三ケ年間欄ニ於ケル数字ハ明治二十六年ヨリ同四十年ニ至ル十五年間ニ係ル同縣沼垂町ノ分ヲ含ムカ故ニ下ノ如ク訂正ス

自治二十六年二十三ケ年間 至大正四年			
	年始現在戸数 合計	罹災戸数 合計	千分率
新 潟 市	276,181	5,977	21.642
沼 垂 町	48,340	130	2.689

但シ沼垂町分ハ明治二十六年ヨリ大正二年即チ新潟市へ編入前  
年マテ二十一ケ年間ノモノナリ

府 縣 名	市 區 郡 町 村 名	年 始 現 在 戸 數 = 對 ス ル 罹 災 戸 數 ( 千 分 率 )											自 明 治 四 十 一 年 八 七 年 間 至 大 正 四 年 十 三 年 間			自 明 治 二 十 六 年 廿 三 年 間 至 大 正 四 年 十 三 年 間					
		明 治 十 一 年				四 十 年				大 正 元 年			二 年			三 年			四 年		
		年 始 現 在 戸 數 合 計	罹 災 戸 數 合 計	千 分 率	年 始 現 在 戸 數 合 計	罹 災 戸 數 合 計	千 分 率	年 始 現 在 戸 數 合 計	罹 災 戸 數 合 計	千 分 率	年 始 現 在 戸 數 合 計	罹 災 戸 數 合 計	千 分 率	年 始 現 在 戸 數 合 計	罹 災 戸 數 合 計	千 分 率					
北 海 道	札幌市	7,920	1,873	14.086	1,764	4,038	5,547	3,793	4,007	109,612	587	5.355	220,995	2,733	12.322						
	小樽市	9,755	3,325	3.736	10,018	36,186	90,674	74,335	4,216	163,154	4,957	30.382	413,248	21,535	52.112						
	紋別市	10,742	53,270	9,389	75,137	6,782	30,039	1,065	3,390	130,993	3,115	23.780	261,999	7,966	30.495						
	釧路市	3,399	456	5,305	3,535	2,172	3,895	5,559	2,526	61,027	208	3.408	105,215	431	4.036						
	厚田郡	6,065	3,132	7,285	3,661	4,790	2,792	3,425	4,055	13,316	57	4.281									
	鹿部郡	987	1,949																		
	千歳郡	3,970	3,889	4,662	5,027	5,618	7,111	1,562	6,016	2,039	3	1.471									
	石狩郡	10,914	6,719	7,937	3,968	6,244	6,014	1,775	5,703	19,080	89	4.665									
	宗谷郡	4,937	6,110	3,706	4,592	6,619	5,429	4,008	3,280	8,105	48	5.922									
	上川郡	6,667	10,492	9,855	5,780	8,917	5,028	4,202	4,308	15,756	76	4.824									
	網走郡	2,561	2,674	3,490	10,779	6,617	1,783	5,671	4,456	12,706	87	6.847	21,740	198	9.108						
	室蘭市	3,416	2,481	2,379	6,768	7,669	7,669	3,953	7,770	9,155	44	4.869									
江川郡	9,909	9,886	5,944	5,793	9,373	7,931	3,801	10,189	9,983	35	3.509										
中川郡	2,162	5,038	6,297	3,168	1,949	0	24,573	4,695	10,696	84	7.853										
上川郡	6,711	6,369	9,10	2,471	3,810	13,145	9,28	1,030	7,660	46	6.005										
石狩郡	3,602	1,988	5,442	4,630	1,971	588	4,281	1,927	8,394	36	4.289										
上川郡	7,698	20,294	10,388	43,229	4,130	1,149	60,204	6,344	13,294	37	3.010										
山越郡	4,365	8,576	9,449	15,974	9,160	8,873	28,743	5,339	13,705	243	19.126										
松前郡	9,650	13,544	7,239	9,650	7,960	12,195	7,882	7,804	19,757	352	17.816										
松前郡	922	12,758	983	12,158	0	1,088	2,179	4,124	7,542	71	9.414										
檜山郡	2,856	575	0	1,681	4,000	577	561	2,761	7,880	34	4.315	29,361	300	10.218							
檜山郡	3,352	2,188	3,289	1,039	2,137	5,203	11,270	17,769	4,178	23	1.622	47,539	171	3.597							
爾志郡	11,553	1,230	4,872	2,233	18,661	1,045	6,122	3,895	7,506	45	5.995										
爾志郡	9,063	1,010	6,917	991	3,914	960	951	921	7,149	44	6.155										
濱路郡	1,948	2,041	3,012	3,012	2,014	0	3,809	1,880	8,201	25	3.048										
奥尻郡	13,654	4,402	10,917	30,007	4,864	9,284	5,340	5,284	8,068	17	2.107										
奥尻郡	106,963	7,547	2,846	7,867	1,838	1,762	0	863	11,667	122	10.457										
奥尻郡	0	5,747	10,811	1,425	2,481	4,883	2,991	12,572	8,787	131	14.908										
奥尻郡	0	0	10,811	1,425	2,481	4,883	2,991	12,572	6,184	33	5.336										
虻田郡	7,057	4,965	4,040	3,232	2,828	4,973	4,370	26,785	21,756	158	7.262										
虻田郡	8,011	3,851	3,834	3,834	2,556	3,220	1,289	4,670	12,355	48	3.885										
虻田郡	5,126	3,232	7,798	7,430	1,088	2,309	4,962	11,225	20,623	111	5.382										
虻田郡	3,273	7,311	7,485	2,246	2,246	3,501	7,602	4,941	8,502	40	4.705										
虻田郡	2,948	0	6,512	3,249	1,879	4,359	12,245	3,735	9,971	41	4.112										
虻田郡	0	821	1,818	2,985	0	6,867	450,820	0	13,140	55	4.530										
壽都郡	4,489	7,848	1,122	0	1,075	1,062	1,050	6,931	9,098	564	61.992	25,320	793	31.319							
磯谷郡	17,118	30,942	17,118	6,37	3,834	8,895	7,294	5,940	7,432	22	2.960										
岩内郡	1,161	99,616	1,007	4,704	2,251	745	17,094	14,514	12,433	136	10.939										
岩内郡	989	9,40	0	2,681	0	883	0	8,949	400	18.330	5,2427	560	6.682								
岩内郡	1,590	9,109	3,223	11,221	3,298	1,590	6,311	3,122	8,949	6	.670										
余市郡	11,050	7,036	3,240	10,000	4,897	4,869	4,831	7,715	23,422	97	4.141	49,809	214	4.296							
古平郡	10,093	748	21,926	13,138	4,542	6,475	732	1,441	7,946	53	6.670										
古平郡	2,792	4,250	5,127	12,249	4,622	6,599	7,283	3,347	10,662	79	7.409	16,845	154	9.158							
岩見沢市	94,807	32,742	2,985	2,526	9,125	4,640	20,524	2,218	12,440	148	11.859										
岩見沢市	4,107	20,990	7,741	12,269	7,863	8,741	25,115	4,552	30,978	178	5.746	39,387	345	8.731							
岩見沢市	3,851	6,270	5,860	15,480	3,602	5,645	7,077	8,012	25,278	533	21.086										
岩見沢市	7,900	3,001	10,271	3,083	2,156	5,653	5,771	5,860	17,816	200	11.226										
岩見沢市	4,878	72,688	8,183	20,838	2,151	8,986	4,508	6,795	16,640	117	7.031										
空知郡	2,397	2,931	3,291	30,843	3,006	1,272	3,391	2,568	13,745	73	5.311										
空知郡	4,995	4,281	10,213	5,435	5,789	7,473	10,094	8,859	13,745	318	15.462										
空知郡	12,311	12,270	12,228	14,277	21,811	5,199	15,306	13,755	24,312	154	6.334										
空知郡	12,821	3,779	5,255	4,991	4,372	2,511	18,340	9,619	11,061	81	7.323										
空知郡	4,854	5,561	6,763	3,680	9,166	7,212	11,101	9,107	11,696	156	13.338										
空知郡	6,873	1,698	3,170	8,937	4,822	12,963	12,976	7,299	15,592	110	8.093										
空知郡	32,238	8,202	1,887	2,511	41,328	1,367	6,285	2,500	8,597	63	7.328										
空知郡	10,244	2,022	4,030	5,908	27,586	8,530	13,993	3,515	7,392	60	8.117										
雨龍郡	7,449	2,182	6,456	4,391	9,124	10,938	14,423	5,958	14,402	140	9.721										
雨龍郡	6,601	3,120	1,531	3,793	4,459	7,535	9,979	1,994	10,449	70	7.273										
樺戸郡	3,383	7,070	7,616	48,905	6,625	5,034	7,040	5,013	19,449	15	4.902										
夕張郡	4,774	1,707	35,994	4,589	6,780	7,012	20,179	2,436	3,000	15	4.902										
夕張郡	2,860	12,810	6,768	27,142	7,258	15,337	7,058	11,102	6,523	33	5.059										
夕張郡	3,608	5,076	2,981	5,122	4,235	20,671	6,031	1,648	9,961	110	11.386										
夕張郡	4,673	8,468	9,644	9,410	8,408	4,285	4,678	3,431	18,440	118	6.399										
夕張郡									12,849	83	6.460										

Table of population statistics for various municipalities in the Tohoku region (府 市 區 郡 町 村 名). Columns include year (明治四十四年, 大正元年, etc.) and population count (年始現在戸數). Includes a '備考' (Notes) section at the bottom.

Table of population statistics for various municipalities in the Kanto region (府 市 區 郡 町 村 名). Columns include year (明治四十一年, 大正元年, etc.) and population count (年始現在戸數). Includes a '備考' (Notes) section at the bottom.

Table with columns for Prefecture (府縣名), City/Town/Village (市町村名), and various years (明治十一年 to 大正四年). It includes data for Tokyo (東京府), Kyoto (京都市), Osaka (大阪市), and other regions. The table is organized into sections for different prefectures and cities, with a '備考' (Notes) section at the bottom.

Table with columns for Prefecture (府縣名), City/Town/Village (市町村名), and various years (明治十一年 to 大正四年). It includes data for Osaka (大阪府), Hyogo (兵庫県), and other regions. The table is organized into sections for different prefectures and cities, with a '備考' (Notes) section at the bottom.

Main table on page 6 showing population statistics for various municipalities and districts in the prefecture of Iga, including columns for year, population, and disaster statistics.

備考 明治四十二年一月一日津名郡物部村沙村ヲ廢シ同郡洲本町ニ編入ス、明治四十五六月一日加東郡社村ヲ社町ト改稱ス...

Main table on page 7 showing population statistics for various municipalities and districts in the prefecture of Shiga, including columns for year, population, and disaster statistics.

Summary table at the bottom of page 7, providing aggregate data for different regions like New Shiga, Lake Biwa, and North Shiga.

Table with columns for '府縣名', '市區郡町村名', and '年始現在戸數ニ對スル罹災戸數 (千分率)'. It includes data for various regions like 新 中蒲原郡, 西蒲原郡, 南蒲原郡, 三島郡, 古志郡, 北魚沼郡, 南魚沼郡, 中魚沼郡, 刈羽郡, 中頸城郡, 東頸城郡, 西頸城郡, and 岩船郡.

Table with columns for '府縣名', '市區郡町村名', and '年始現在戸數ニ對スル罹災戸數 (千分率)'. It includes data for various regions like 新 北足立郡, 入間郡, 比企郡, 秩父郡, 大里郡, 北埼玉郡, 南埼玉郡, 北葛飾郡, 前高橋市, 多野郡, 碓氷郡, 利根郡, 山田郡, 新田郡, 邑樂郡, 佐波郡, 北甘樂郡, and 馬郡.

府縣名	市 區 郡 町 村 名	年 始 現 在 戸 數 ニ 對 ス ル 罹 災 戸 數 (千 分 率)								自明治四十一年 至大正四年八ヶ年間		自明治四十六年 至大正四年廿三ヶ年間			
		明治四十一年	四十二年	四十三年	四十四年	大正元年	二年	三年	四年	年 始 現 在 戸 數 合 計	罹 災 戸 數 合 計	年 始 現 在 戸 數 合 計	罹 災 戸 數 合 計		
馬	勢多郡	南越前村	3.85	3.879	6.446	3.103	0	0	4.598	5.380	10,244	31	3,026		
		橋島川里村	1.050	5.118	995	978	0	5.803	0	8,129	14	1,722			
		荒砥村	1.091	3.229	3,071	1,020	990	1.976	7.744	6,790	7,889	26	3,296		
		其他ノ	3.080	3.080	2,060	2,976	4.897	975	3.880	1,914	8,950	23	2,857		
千	千葉郡	千葉市	73,966	2,498	3,774	376	736	687	337	1,381	43,654	406	9,300	96,392	
		市原郡	3,512	0	1,660	830	0	2,492	0	9,558	10	1,046	22,096	36	
		東葛飾郡	0	2,206	1,462	2,190	0	1,385	4,178	11,046	16	1,148	16,705	18	
		市原郡	2,803	15,471	0	4,237	2,813	2,837	1,418	2,845	11,335	46	4,058	31,301	302
		東葛飾郡	1,292	2,392	0	1,228	0	644	1,907	12,831	12	915	37,438	46	
		東葛飾郡	3,251	800	1,163	2,313	1,151	24,344	343	701	21,135	89	4,211	44,398	124
		東葛飾郡	0	6,981	2,473	820	1,637	0	3,096	0	9,770	18	1,842	20,617	70
		東葛飾郡	0	920	0	2,188	2,101	0	0	3,352	7,690	8	1,040	23,283	32
		東葛飾郡	195,433	1,300	3,209	2,365	1,142	2,078	3,807	3,719	14,172	324	22,802	28,234	374
		東葛飾郡	3,238	0	643	1,914	1,881	0	587	0	12,809	13	1,015	33,707	118
		東葛飾郡	0	617	0	1,244	1,912	0	8,340	738	12,252	18	1,469	38,175	163
		東葛飾郡	1,468	2,195	1,451	724	720	1,423	1,305	1,319	11,331	15	1,324	17,610	33
		東葛飾郡	1,209	3,156	2,647	2,078	2,554	3,992	3,709	6,440	15,911	75	4,588	25,155	136
葉	香取郡	佐原市	1,068	6,376	0	1,085	0	4,776	3,656	891	8,012	27	3,370	0	
		市原郡	7,368	2,083	12,513	0	1,055	1,003	4,730	2,752	7,935	34	3,097	0	
		長生郡	0	1,701	0	842	806	2,417	1,608	2,392	9,678	12	1,210	25,974	45
		山武郡	614	1,148	0	1,100	2,298	2,749	0	7,555	14,117	28	1,083	38,845	110
		山武郡	690	0	1,455	4,000	0	1,987	2,649	2,089	11,713	19	1,222	19,040	40
		山武郡	1,473	0	2,220	2,220	2,972	745	4,484	2,246	10,760	22	2,045	17,089	32
		山武郡	1,825	2,730	3,630	2,722	7,299	3,640	3,745	2,800	8,731	31	3,551	14,238	38
		香取郡	2,033	1,623	2,804	1,563	1,145	1,873	1,418	1,748	23,952	37	17,366	53,307	125
		香取郡	0	980	2,973	3,914	3,887	2,846	0	1,899	8,215	17	2,059	0	0
		香取郡	8,052	3,208	1,668	0	0	4,205	1,684	9,641	23	2,380	25,105	45	
		香取郡	2,625	1,458	870	299	295	1,771	0	27,274	25	917	72,025	51	
		香取郡	2,994	585	0	582	1,729	2,847	569	0	13,886	16	1,152	37,274	39
		香取郡	749	737	4,412	1,489	750	749	0	762	10,693	13	1,216	32,814	54
香取郡	2,099	1,376	1,367	0	1,400	699	0	1,367	11,532	12	1,041	18,974	29		
香取郡	6,001	1,007	1,984	6,711	3,724	1,903	3,549	1,754	8,426	28	3,323	0	0		
房	安房郡	八木町	6,250	2,679	0	0	877	0	3,472	9,093	15	1,955	0	0	
		市原郡	3,155	0	595	593	566	559	2,223	0	13,710	13	948	35,299	103
		市原郡	3,895	1,947	978	1,951	3,922	4,757	2,830	8,273	24	2,901	0	0	
		市原郡	0	876	0	0	1,656	800	2,108	0	9,937	7	794	25,793	55
		市原郡	3,569	4,104	645	1,278	0	1,245	6,094	6,599	12,473	37	2,066	34,596	89
		北船橋町	732	1,503	758	750	733	743	2,926	2,161	10,815	14	1,294	25,723	50
		北船橋町	5,966	740	1,478	0	0	1,456	726	736	10,888	15	1,378	20,885	257
		北船橋町	0	2,657	898	4,444	0	0	0	0	9,018	9	998	25,522	159
		北船橋町	3,279	6,509	1,630	2,351	6,255	1,546	2,288	1,543	10,132	32	3,558	27,909	81
		北船橋町	1,311	684	2,088	693	3,495	2,745	0	2,676	11,730	20	1,705	34,924	190
		市原郡	0	1,280	0	0	3,894	652	0	41,940	73	5,961	35,816	184	
		市原郡	0	2,262	6,263	4,376	1,075	0	2,532	8,685	18	2,973	0	0	
		市原郡	890	1,773	0	1,786	0	1,781	894	1,800	8,963	10	1,116	0	0
市原郡	3,345	11,111	2,188	4,941	988	8,876	1,010	1,005	7,734	32	4,138	0	0		
市原郡	3,657	3,528	3,681	4,489	4,473	5,327	3,802	2,179	13,739,97	5347	3,892	4,953,956	20,343		
水	戸	3,982	2,854	3,959	3,611	1,879	1,879	2,607	2,614	58,730	170	2,895	124,351	671	
東茨城郡	磯原村	859	426	413	0	402	1,937	761	1,527	19,853	16	806	56,516	93	
	磯原村	6,469	926	3,676	4,167	1,660	0	1,576	1,563	9,462	23	2,431	0	0	

府縣名	市 區 郡 町 村 名	年 始 現 在 戸 數 ニ 對 ス ル 罹 災 戸 數 (千 分 率)								自明治四十一年 至大正四年八ヶ年間		自明治四十六年 至大正四年廿三ヶ年間					
		明治四十一年	四十二年	四十三年	四十四年	大正元年	二年	三年	四年	年 始 現 在 戸 數 合 計	罹 災 戸 數 合 計	年 始 現 在 戸 數 合 計	罹 災 戸 數 合 計				
茨	西茨城郡	間野村	712	1,406	629	635	1,888	618	1,220	2,339	12,544	15	1,196	29,641	83		
		那珂町	1,823	2,465	16,116	3,946	4,691	5,426	4,633	1,533	9,991	51	5,105	24,071	110		
		那珂町	0	0	4,124	2,018	0	2,904	2,841	1,887	8,011	14	1,748	0	0		
		那珂町	11,132	922	1,820	904	1,803	0	2,604	3,190	9,030	25	2,769	0	0		
茨	久慈郡	荒砥村	3,418	378	1,128	372	3,711	1,836	740	3,621	21,511	41	1,906	56,667	85		
		磯原村	3,003	0	0	0	2,940	2,137	687	2,705	11,049	16	1,448	32,410	181		
		磯原村	3,295	4,989	2,217	2,704	548	1,095	3,707	2,129	14,666	38	2,591	38,907	117		
		松原町	17,788	0	2,252	5,512	15,726	2,872	2,161	2,165	10,760	65	6,041	16,434	94		
		松原町	7,767	0	957	0	1,022	1,048	0	7,944	11	1,385	25,030	547			
		松原町	2,190	1,336	617	1,106	1,083	466	435	14,474	20	1,382	21,090	24			
		松原町	21,672	0	2,684	0	2,190	659	777	460	20,268	45	2,220	0	0		
		松原町	1,018	2,549	0	0	2,530	4,429	883	0	9,060	13	1,435	0	0		
		松原町	1,437	0	987	0	0	2,843	1,580	2,398	8,764	11	1,255	0	0		
		松原町	1,271	0	0	0	1,821	3,956	732	8,009	9	1,124	0	0			
		松原町	3,822	0	3,836	0	1,309	2,886	2,967	6,509	12	1,844	0	0			
		城	鹿島郡	東郷町	5,291	0	908	902	0	848	845	825	9,144	11	1,203	24,958	49
				東郷町	13,489	0	13,624	1,830	6,610	1,866	927	1,803	8,718	44	5,047	25,252	76
東郷町	2,582			1,698	845	5,556	3,152	7,031	2,324	766	9,928	30	3,022	28,523	86		
東郷町	59,816			67,987	0	2,767	1,036	9,359	352	1,025	22,412	380	16,955	58,698	467		
東郷町	420			2,086	2,012	796	759	0	2,250	20,155	21	1,042	53,272	61			
東郷町	1,775			0	1,625	1,619	807	1,597	3,213	3,946	9,812	18	1,834	26,708	73		
東郷町	0			0	1,668	1,110	1,057	3,872	2,651	14,050	20	1,423	34,923	40			
結城郡	0			947	1,242	1,561	3,868	2,397	5,075	1,717	26,503	57	2,151	49,652	157		
結城郡	1,789			2,698	1,776	1,784	894	1,672	2,346	2,313	9,368	18	1,921	24,863	52		
結城郡	2,657			3,034	10,365	2,006	12,071	6,782	1,507	3,974	20,198	108	5,347	52,220	145		
結城郡	5,470			4,357	1,073	0	2,088	4,040	3,003	992	7,666	20	2,609	0	0		
結城郡	4,859			1,890	4,686	1,876	1,916	1,845	1,828	903	8,550	21	2,456	0	0		
結城郡	3,757			4,947	4,048	2,932	4,583	4,250	3,740	3,700	15,269,11	6,098	3,994	4,060,622	19,036		
結城郡	0	947	1,242	1,561	3,868	2,397	5,075	1,717	26,503	57	2,151	49,652	157				
結城郡	1,789	2,698	1,776	1,784	894	1,672	2,346	2,313	9,368	18	1,921	24,863	52				
結城郡	2,657	3,034	10,365	2,006	1												

Table with columns for prefecture names (府縣名), city/ward/village names (市區郡町村名), and disaster statistics (年始現在戸数 = 對スル罹災戸數). Includes a '備考' (Notes) section at the bottom.

Table with columns for prefecture names (府縣名), city/ward/village names (市區郡町村名), and disaster statistics (年始現在戸数 = 對スル罹災戸數). Includes a '備考' (Notes) section at the bottom.



府縣名	市 區 郡 町 村 名	年始現在戸數ニ對スル罹災戸數 (千分率)								自明治四十一年至大正四年八ヶ年間		自明治二十六年至大正四年廿三ヶ年間			
		明治四十一年	四十二年	四十三年	四十四年	大正元年	二年	三年	四年	年始現在戸數合計	罹災戸數合計	年始現在戸數合計	罹災戸數合計		
										千分率	千分率	千分率	千分率		
愛知縣	津島町	1,326	1,331	5,307	2,672	2,621	1,960	2,668	1,043	24,021	57	2,373	67,208	86	1,280
	島江村	959	1,444	4,335	2,411	3,359	1,910	0	1,401	16,713	33	1,975	40,392	54	1,337
	津賀佐美七	3,106	0	3,608	0	0	2,030	1,515	2,010	15,633	24	1,535	0	0	0
	目録	819	1,639	1,633	2,461	1,614	814	0	0	9,719	11	1,132	0	0	0
	守田陽田	729	1,458	726	1,450	726	1,431	2,141	1,423	11,082	14	1,263	0	0	0
	神宮南立八	0	0	0	0	948	1,896	0	0	8,406	3	358	0	0	0
	半島横當内	819	821	1,633	2,459	0	3,279	1,695	1,702	9,689	15	1,548	0	0	0
	田崎須賀滑海	0	0	0	5,660	2,511	3,743	1,884	1,267	12,721	24	1,887	0	0	0
	河豐成八	805	0	2,410	4,039	2,423	3,155	4,669	781	10,936	23	2,292	0	0	0
	東阿武鬼	778	795	1,603	3,182	3,208	6,488	1,433	2,425	9,998	26	2,601	0	0	0
	立谷高矢安	1,923	0	984	2,896	978	3,972	1,996	1,004	8,161	14	1,715	0	0	0
	知多郡	立谷高矢安	504	3,052	1,526	2,552	2,988	2,105	1,924	1,488	19,255	39	2,025	45,145	79
立谷高矢安		2,786	2,451	606	1,455	1,835	1,213	1,504	891	26,488	42	1,586	73,964	92	1,244
立谷高矢安		1,609	1,605	544	527	1,009	1,350	1,043	1,567	15,210	41	2,696	24,325	56	2,302
立谷高矢安		1,387	3,236	453	1,823	2,713	4,209	0	1,042	16,282	30	1,843	41,981	70	1,667
立谷高矢安		0	0	0	3,698	2,191	2,905	1,453	1,448	10,891	16	1,469	27,488	36	1,310
立谷高矢安		0	0	3,265	3,276	3,339	2,483	0	4,112	9,755	20	2,050	14,659	26	1,774
立谷高矢安		0	0	2,178	2,168	3,765	751	751	2,249	10,817	16	1,479	15,843	31	1,957
立谷高矢安		2,388	3,786	2,845	2,496	1,897	2,138	1,246	1,227	17,621	37	2,100	45,902	74	1,612
立谷高矢安		549	3,291	552	542	553	1,072	0	4,808	14,713	21	1,427	34,978	34	998
立谷高矢安		1,294	1,910	752	908	3,543	3,469	0	2,558	10,176	18	1,769	0	0	0
立谷高矢安		521	3,715	1,054	1,592	2,046	0	2,043	1,560	15,377	24	1,561	0	0	0
立谷高矢安		2,347	0	2,287	6,309	3,987	2,392	1,616	0	10,087	24	2,379	0	0	0
碧海郡	立谷高矢安	0	6,361	2,535	3,759	3,736	1,990	993	0	6,996	16	2,287	0	0	0
	立谷高矢安	0	4,139	1,659	814	2,421	1,599	0	778	9,717	14	1,441	0	0	0
	立谷高矢安	0	4,000	0	989	2,953	1,951	0	986	8,066	11	1,364	0	0	0
	立谷高矢安	0	0	809	0	0	2,467	812	2,475	9,862	8	811	0	0	0
	立谷高矢安	0	0	1,044	4,073	1,012	2,006	997	0	7,892	9	1,140	0	0	0
	立谷高矢安	0	0	819	1,459	3,320	0	1,711	860	9,664	11	1,138	0	0	0
	立谷高矢安	0	0	1,922	666	1,328	0	639	634	12,422	8	644	0	0	0
	立谷高矢安	1,128	1,685	560	1,717	4,558	1,153	2,833	0	14,120	28	1,983	0	0	0
	立谷高矢安	3,955	4,048	553	1,638	539	2,165	1,747	2,719	14,250	32	2,246	23,467	47	2,003
	立谷高矢安	521	1,076	1,597	1,620	1,065	2,661	1,602	541	14,990	20	1,334	25,824	33	1,278
	立谷高矢安	553	2,106	2,608	1,493	2,859	3,311	1,889	2,458	15,999	35	2,188	25,126	59	1,990
	立谷高矢安	433	2,214	3,077	1,320	1,727	3,128	890	2,224	18,166	34	1,872	27,291	54	1,979
幡豆郡	立谷高矢安	1,838	2,148	2,384	2,002	3,248	2,645	3,632	2,335	26,600	64	2,406	42,408	83	1,957
	立谷高矢安	808	805	797	781	779	3,094	785	2,843	10,166	15	1,476	28,037	29	1,034
	立谷高矢安	1,376	690	1,984	0	3,207	1,241	0	3,117	12,390	18	1,453	32,806	29	884
	立谷高矢安	0	2,020	1,001	1,001	1,982	968	0	8,074	8	991	23,870	18	754	
	立谷高矢安	3,779	1,523	4,508	745	736	729	2,073	0	10,943	19	1,736	0	0	0
	立谷高矢安	4,440	567	1,057	1,660	1,124	0	2,236	1,674	14,307	24	1,678	0	0	0
	立谷高矢安	2,725	2,033	1,983	1,987	2,651	2,668	0	1,989	11,984	24	2,003	0	0	0
	立谷高矢安	3,064	1,212	0	588	3,454	4,474	3,874	4,403	13,857	37	2,670	0	0	0
	立谷高矢安	4,178	1,383	1,625	0	718	1,435	1,427	711	11,101	16	1,441	0	0	0
	立谷高矢安	1,315	4,685	1,205	1,222	593	2,330	2,312	1,140	13,200	24	1,818	0	0	0
	立谷高矢安	2,549	3,493	1,756	0	1,807	2,625	1,741	2,558	9,153	19	2,076	0	0	0
	立谷高矢安	1,280	433	1,746	2,692	1,326	1,302	1,727	1,286	18,389	27	1,468	0	0	0
額田郡	立谷高矢安	1,602	1,848	3,016	311	6,577	2,486	612	1,525	25,841	58	2,244	58,005	86	1,483
	立谷高矢安	0	0	304	1,860	920	912	0	901	25,888	16	618	41,323	30	726
	立谷高矢安	0	943	4,669	0	971	2,904	0	8,349	10	1,198	0	0	0	
	立谷高矢安	1,627	1,616	2,682	1,091	542	1,565	0	2,488	15,005	22	1,460	0	0	0
	立谷高矢安	750	765	2,283	1,502	748	0	761	10,587	9	850	0	0	0	
	立谷高矢安	594	1,718	6,381	1,155	0	2,282	567	13,299	21	1,579	0	0	0	
	立谷高矢安	0	0	0	613	0	0	1,215	602	12,959	4	309	0	0	0
	立谷高矢安	665	2,502	624	2,503	586	1,172	0	1,159	13,134	15	1,142	0	0	0
	立谷高矢安	548	542	352	514	168	321	144	0	48,813	15	307	113,105	68	601
	立谷高矢安	1,361	2,732	2,004	1,325	662	0	1,335	1,338	11,943	11	1,340	0	0	0
	立谷高矢安	0	604	597	1,764	587	1,778	589	590	13,471	10	817	0	0	0
	立谷高矢安	2,736	2,682	6,103	1,286	3,047	3,851	427	5476	18,405	59	3,206	40,462	95	2,348
立谷高矢安	1,678	4,216	842	0	1,660	0	822	3,185	9,643	15	1,556	0	0	0	
立谷高矢安	866	0	4,541	0	5,415	887	1,775	2,643	8,974	18	2,006	0	0	0	
立谷高矢安	970	0	2,796	1,873	4,591	1,810	1,795	2,676	8,786	18	2,049	0	0	0	
立谷高矢安	679	2,092	1,381	3,405	2,078	2,066	2,053	2,037	11,627	23	1,978	0	0	0	
立谷高矢安	801	0	2,560	870	1,727	855	857	0	9,443	9	953	0	0	0	

府縣名	市 區 郡 町 村 名	年始現在戸數ニ對スル罹災戸數 (千分率)								自明治四十一年至大正四年八ヶ年間		自明治二十六年至大正四年廿三ヶ年間			
		明治四十一年	四十二年	四十三年	四十四年	大正元年	二年	三年	四年	年始現在戸數合計	罹災戸數合計	年始現在戸數合計	罹災戸數合計		
										千分率	千分率	千分率	千分率		
愛知縣	東加茂郡	0	923	911	2,773	0	9,381	936	4,704	8,619	21	2,436	0	0	0
	南設楽郡	0	4,433	4,378	2,627	875	6,968	0	6,867	9,165	30	3,273	0	0	0
	豊下蒲御	903	1,825	0	13,491	0	1,676	2,441	0	9,355	24	2,565	25,538	44	1,723
	川地津	3,317	834	822	817	5,673	2,433	1,638	2,404	9,781	22	2,249	0	0	0
	豊下蒲御	3,392	564	557	0	1,127	561	2,238	563	44,242	16	1,123	21,714	32	1,474
	豊下蒲御	1,474	0	0	0	0	2,952	739	743	10,883	8	735	16,555	15	906
	豊下蒲御	2,901	1,451	1,931	483	2,889	2,399	1,447	0	16,592	28	1,688	25,209	40	1,820
	豊下蒲御	819	1,613	1,601	0	0	0	777	2,340	10,095	9	891	0	0	0
	豊下蒲御	935	900	904	912	0	3,527	1,753	8,916	14	1,570	0	0	0	
	豊下蒲御	3,052	0	2,014	1,001	1,988	4,916	3,956	9,979	8,021	18	2,244	0	0	0
	豊下蒲御	2,762	0	1,857	933	0	1,729	1,733	1,745	9,220	7	759	0	0	0
	豊下蒲御	2,964	1,975	7,848	1,918	9,542	3,067	0	0	12,629	43	3,405	2,290	70	3,288
知多郡	豊下蒲御	7,591	3,431	1,502	2,759	12,754	1,355	906	5,955	16,911	76	4,494	25,753		

府縣名	市 區 郡 町 村 名	年 始 現 在 戸 數 = 對 ス ル 罹 災 戸 數 (千分率)												自 明 治 十 一 年 八 十 年 間				自 明 治 十 六 年 廿 三 年 間					
		明 治 十 一 年		十 二 年		十 三 年		十 四 年		大 正 元 年		二 年		三 年		四 年		年 始 現 在 戸 數 合 計		罹 災 戸 數 合 計		平 均 罹 災 率 (千分率)	
		年 始 現 在 戸 數	罹 災 戸 數	年 始 現 在 戸 數	罹 災 戸 數	年 始 現 在 戸 數	罹 災 戸 數	年 始 現 在 戸 數	罹 災 戸 數	年 始 現 在 戸 數	罹 災 戸 數	年 始 現 在 戸 數	罹 災 戸 數	年 始 現 在 戸 數	罹 災 戸 數	年 始 現 在 戸 數	罹 災 戸 數	年 始 現 在 戸 數	罹 災 戸 數	年 始 現 在 戸 數	罹 災 戸 數	年 始 現 在 戸 數	罹 災 戸 數
靜 岡 縣	志太郡	3,793	0	2,385	3,582	29,762	2,380	6,471	1,176	13,362	83	6,212	38,811	368	9,482								
	藤島郡	5,712	1,380	410	1,596	1,958	6,934	2,863	2,811	20,714	89	4,297	52,588	477	9,071								
	枝田町	3,745	1,852	1,828	5,515	902	3,442	3,367	3,303	15,770	139	8,814	42,694	627	14,686								
藤原郡	川金相吉	5,058	1,130	2,288	2,250	3,371	1,623	8,825	532	14,394	45	3,126	39,928	149	3,732								
	崎谷良田	5,248	5,704	5,172	5,166	1,149	2,770	3,803	2,198	10,391	6	577	30,661	57	1,859								
	初倉	2,806	0	3,743	3,214	2,636	1,580	9,927	2,579	14,948	50	3,345	42,056	121	2,877								
小笠原郡	掛川	2,491	3,125	0	0	2,446	1,839	0	620	12,928	17	1,315	36,288	505	3,916								
	須賀	0	0	1,765	0	3,540	4,382	880	1,768	9,060	14	1,545	26,623	30	1,127								
	山	1,558	0	1,524	772	791	777	24,940	0	10,200	38	3,725	29,125	63	2,163								
磐田郡	中二掛	841	0	0	893	1,786	2,609	2,400	1,603	9,430	12	1,273	28,324	16	565								
	泉竹	634	11,987	1,242	2,452	3,647	1,198	2,371	2,328	13,244	42	3,200	37,374	81	2,167								
	塚	45,917	988	19,608	6,885	0	0	0	0	2,662	78	8,462	23,349	97	4,340								
濱名郡	新東	6,431	808	2,423	0	1,588	3,175	791	791	16,022	20	1,996	28,670	60	2,093								
	居馬	2,153	4,115	1,007	4,883	0	920	866	864	8,347	15	1,797	15,797	15	1,797								
	神志	1,331	3,654	0	1,946	4,726	855	838	7,665	13	1,696	7,665	13	1,696									
引佐郡	氣賀	9,091	4,000	7,143	4,724	3,140	778	2,308	2,299	10,154	42	4,136	10,154	42	4,136								
	賀名	3,906	1,587	3,162	11,574	2,308	2,292	3,776	4,454	10,381	43	4,142	10,381	43	4,142								
	其他	2,390	789	1,563	4,688	752	2,922	2,198	729	10,519	21	1,996	30,162	42	1,392								
備 考	一、	4,679	1,329	2,651	4,617	8,349	634	9,975	3,805	12,341	56	4,538	29,445	69	3,375								
	二、	3,129	4,590	5,121	3,111	4,387	3,012	3,651	3,341	1,203,758	4,567	3,794	3,507,798	13,406	3,743								
	三、																						

備考 一、大正二年三月沼津町大災ノ際沼津警察署轄シタル爲メ駿東郡同署管内ニ係ル分ハ千戸以上及其ノ他ノ町村等ニ區別計上スルヲ得ズ依テ同署管轄ニ係ル分ハ其他ノ町村ノ中ニ加ヘリ  
 一、明治四十四年七月一日濱松市ヲ濱松市トナシ市制執行ス  
 一、同四十五年五月駿東郡六合村及菅沼村ヲ廢シ小山町ヲ設置ス  
 一、大正三年四月大須賀村ヲ横須賀町ト改稱ス  
 一、同年七月御厨町ヲ御厨町ト改稱ス

府縣名	市 區 郡 町 村 名	年 始 現 在 戸 數 = 對 ス ル 罹 災 戸 數 (千分率)												自 明 治 十 一 年 八 十 年 間				自 明 治 十 六 年 廿 三 年 間					
		明 治 十 一 年		十 二 年		十 三 年		十 四 年		大 正 元 年		二 年		三 年		四 年		年 始 現 在 戸 數 合 計		罹 災 戸 數 合 計		平 均 罹 災 率 (千分率)	
		年 始 現 在 戸 數	罹 災 戸 數	年 始 現 在 戸 數	罹 災 戸 數	年 始 現 在 戸 數	罹 災 戸 數	年 始 現 在 戸 數	罹 災 戸 數	年 始 現 在 戸 數	罹 災 戸 數	年 始 現 在 戸 數	罹 災 戸 數	年 始 現 在 戸 數	罹 災 戸 數	年 始 現 在 戸 數	罹 災 戸 數	年 始 現 在 戸 數	罹 災 戸 數	年 始 現 在 戸 數	罹 災 戸 數	年 始 現 在 戸 數	罹 災 戸 數
滋賀縣	伊香郡	984	1,976	0	3,899	1,955	0	945	1,838	8,257	12	1,453	8,257	12	1,453								
	香田郡	2,032	2,291	1,303	2,017	1,950	1,727	1,999	1,396	885,797	1,629	1,839	2,664,636	5,045	1,893								
	其他	1,780	1,943	1,108	1,899	1,726	1,708	1,753	1,290	1,133,454	1,870	1,650	3,304,253	5,638	1,706								
岐阜縣	岐阜市	1,269	1,015	548	1,156	905	1,068	1,210	1,084	78,239	81	1,035	182,627	165	903								
	津島郡	925	0	0	0	0	0	2,671	8,937	4	448	27,213	27	992									
	海安郡	226	224	0	0	220	647	625	199	36,858	10	271	99,667	24	241								
長野縣	上伊那郡	871	863	855	0	847	0	806	0	9,559	5	523	25,859	33	1,270								
	下伊那郡	898	1,724	0	0	816	0	789	0	9,954	5	518	26,207	104	3,968								
	其他	0	0	0	0	0	0	1,604	0	14,401	3	208	37,309	9	241								
長野縣	上野原	0	0	0	0	0	0	0	0	9,543	4	419	25,581	31	1,121								
	下野原	3,264	1,921	620	1,836	9,959	3,392	2,124	554	13,507	40	2,961	35,409	56	1,582								
	其他	593	0	550	0	447	445	4,373	857	16,337	16	979	35,282	32	907								
長野縣	大野郡	1,321	1,468	725	482	240	37,726	0	1,185	32,928	180	5,466	90,031	421	4,676								
	吉城郡	1,762	0	2,347	0	6,740	0	2,451	813	9,857	17	1,725	27,146	847	31,202								
	其他	0	9,299	2,815	2,015	1,314	3,859	52,997	1,259	11,938	114	9,549	30,631	883	28,827								
長野縣	稲葉郡	1,569	1,523	745	0	2,221	1,438	1,393	3,322	10,951	17	1,552	17,093	22	1,287								
	羽島郡	0	0	0	0	0	0	0	0	10,415	5	460	16,653	15	901								
	其他	0	0	4,292	0	2,814	3,676	0	3,636	8,128	15	1,845	13,001	12	923								
長野縣	本巢郡	0	2,907	970	4,695	3,839	0	1,923	8,332	15	1,800	15,488	15	1,100									
	其他	2,005	2,664	2,166	2,747	2,832	3,188	2,647	1,944	1,215,794	3,070	2,525	3,063,038	6,808	2,223								
	合計	1,759	2,344	1,866	2,321	2,548	3,811	2,708	1,811	1,548,653	3,718	2,401	3,815,706	9,670	2,534								

備考 武儀郡上有知村ハ明治四十四年美濃町ト改稱ス

長野縣	長野市	388	1,156	767	634	778	754	620	0	63,031	40	635	158,075	81	512								
	野村	1,984	1,506	6,811	1,300	155,368	1,767	888	1,391	67,806	1,511	22,284	162,872	1,658	10,180								
	其他	1,718	1,735	1,750	885	1,797	2,513	806	3,263	9,363	17	1,816	25,828	51	1,975								
長野縣	北佐久郡	1,923	1,281	1,265	609	6,035	2,398	1,152	558	13,198	25	1,894	31,087	68	1,884								
	南佐久郡	0	0	0	0	0	0	0	0	8,301	0	0	0	0	0								
	其他	1,028	607	642	208	0	378	583	1,785	39,847	26	653	107,750	109	1,012								
長野縣	小笠原郡	958	1,565	4,635	0	903	912	1,843	914	8,670	13	1,499	10,775	19	1,012								
	其他	1,957	969	1,921	959	0	0	928	0	8,195	15	1,830	13,001	12	923								
	合計	0	2,384	4,695	0	1,641	0	2,498	8,212	11	1,340												
長野縣	諏訪郡	2,036	810	1,208	387	1,426	2,474	2,433	1,042	21,385	32	1,196	50,235	69	1,374								
	其他	6,298	5,780	1,243	591	3,361	13,039	4,522	1,630	13,446	61	4,537	32,431	82	2,528								
	合計	3,236	3,238	1,560	0	1,288	12,386	1,984	3,273	17,929	8												



府縣名	市區郡町村名	年始現在戸數ニ對スル罹災戸數 (千分率)								自明治四十一年至大正四年		自明治二十六年至大正四年			
		明治四十一年	四十二年	四十三年	四十四年	大正元年	二年	三年	四年	年始現在戸數合計	罹災戸數合計	年始現在戸數合計	罹災戸數合計		
										千分率	千分率	千分率	千分率		
秋山	北秋田郡	2,204	5,043	8,703	18,057	1,847	7,113	3,311	3,181	12,969	80	6,169	33,562	137	4,082
	山本郡	2,406	4,039	1,594	2,377	5,529	52,548	3,990	2,394	10,030	94	9,372	29,985	156	5,203
仙北	大阿仁郡	7,562	8,053	5,952	7,675	5,288	2,477	905	1,229	24,544	116	4,726	43,966	1,822	41,441
	利根郡	25,592	3,132	7,132	4,562	4,998	7,775	1,008	2,469	15,992	115	7,191	33,080	359	10,852
鹿角	大荒角郡	2,796	7,456	10,774	6,829	2,930	4,912	5,469	6,410	8,423	50	5,936	—	—	—
	鹿角郡	5,275	2,134	671	5,948	1,262	3,688	24,590	2,338	12,368	74	5,983	25,892	132	5,098
平鹿	鹿角郡	6,173	3,515	876	1,750	1,704	1,693	4,237	1,686	9,277	25	2,695	26,128	105	4,019
	鹿角郡	4,542	4,587	9,105	6,870	5,106	9,964	5,185	5,947	10,500	68	6,439	—	—	—
雄勝	横手郡	995	983	1,932	6,679	4,822	0	3,887	1,907	8,250	22	2,667	—	—	—
	鹿角郡	4,561	4,961	4,052	2,430	495	2,339	7,040	5,673	20,144	80	3,971	37,984	974	25,642
鹿角	鹿角郡	1,940	2,896	6,770	5,820	4,902	1,560	2,259	3,805	9,076	33	3,636	—	—	—
	鹿角郡	7,890	1,259	5,825	660	1,947	3,027	3,942	5,837	12,426	47	3,782	35,792	82	2,291
鹿角	鹿角郡	7,463	4,029	6,467	6,003	1,235	2,132	0	0	9,564	38	3,973	16,916	65	3,843
	鹿角郡	0	5,540	4,463	1,825	2,560	5,571	1,762	7,806	8,934	33	3,694	24,210	212	8,757
鹿角	鹿角郡	15,359	1,937	3,135	3,439	3,802	1,831	4,162	3,827	30,940	142	4,589	46,986	267	5,683
	鹿角郡	6,110	0	5,482	2,255	3,138	1,021	4,916	2,828	7,689	25	3,251	—	—	—
鹿角	鹿角郡	1,696	58,524	2,545	848	847	0	9,248	0	9,248	77	8,326	—	—	—
	鹿角郡	4,765	5,166	5,310	3,842	4,355	3,591	5,679	3,469	803,395	3,628	4,516	2,313,293	12,719	5,498
合計又ハ平均		5,415	5,411	5,169	4,169	4,046	4,004	5,446	3,482	1,096,722	5,080	4,632	2,908,936	19,261	6,621

備考 大正三年六月鹿角郡小坂村ヲ小坂町ト改稱ス

府縣名	市區郡町村名	年始現在戸數ニ對スル罹災戸數 (千分率)								自明治四十一年至大正四年		自明治二十六年至大正四年			
		明治四十一年	四十二年	四十三年	四十四年	大正元年	二年	三年	四年	年始現在戸數合計	罹災戸數合計	年始現在戸數合計	罹災戸數合計		
										千分率	千分率	千分率	千分率		
石川	鹿角郡	0	0	659,618	0	1,208	0	399	0	19,829	1,626	82,001	44,730	1,641	36,687
	鹿角郡	1,709	0	0	1,735	859	0	7,705	0	9,298	14	1,506	—	—	—
富山	鹿角郡	4,252	6,809	3,356	6,695	5,618	0	7,137	0	9,774	46	4,706	—	—	—
	鹿角郡	9,046	4,918	0	4,095	0	0	0	0	9,275	4	431	21,845	17	778
富山	鹿角郡	1,664	1,631	4,902	1,645	2,455	0	6,410	796	9,812	24	2,446	—	—	—
	鹿角郡	12,060	0	6,195	49,164	988	981	0	2,930	8,338	74	8,875	—	—	—
富山	鹿角郡	2,541	1,995	2,017	1,987	3,218	3,029	2,584	859	9,356	32	3,420	—	—	—
	鹿角郡	2,054	4,192	12,182	1,834	2,644	3,161	2,445	2,572	1,213,660	4,722	3,891	1,859,779	7,867	4,230
富山	鹿角郡	2,461	1,581	1,572	1,438	1,603	458	604	2,161	103,353	153	1,480	238,853	5,194	21,746
	鹿角郡	2,960	3,746	2,762	18,292	6,706	3,424	3,524	1,963	50,613	266	5,256	101,599	3,962	38,996
富山	鹿角郡	1,267	1,283	7,697	1,284	66,414	5,083	0	1,929	12,531	134	10,693	36,623	429	11,714
	鹿角郡	4,513	3,623	190,490	6,341	1,803	4,517	2,947	29,499	8,070	266	30,681	25,055	406	16,204
富山	鹿角郡	4,117	0	2,524	3,014	3,980	995	988	7,905	15,978	47	2,942	44,982	141	3,135
	鹿角郡	4,346	0	0	0	1,490	1,875	3,383	0	22,180	30	1,353	65,662	134	2,041
富山	鹿角郡	810	0	0	0	1,595	0	0	1,574	9,984	5	501	27,423	79	2,881
	鹿角郡	0	1,161	0	53,129	601	1,800	1,191	5,478	13,661	107	7,833	39,350	492	12,503
富山	鹿角郡	6,391	1,028	1,473	976	84,877	1,110	4,409	4,148	39,390	381	12,537	95,839	661	6,897
	鹿角郡	0	0	0	3,040	0	0	3,992	3,980	7,953	11	1,383	22,588	49	2,169
富山	鹿角郡	2,343	567	565	2,259	3,926	4,535	2,330	3,501	13,991	35	2,502	41,412	507	12,243
	鹿角郡	3,860	4,091	5,199	5,900	5,466	1,453	3,682	2,949	21,870	89	4,070	65,526	354	5,402
富山	鹿角郡	911	4,575	0	1,864	1,862	930	3,663	5,300	8,711	21	2,411	30,178	251	8,317
	鹿角郡	1,558	2,078	10,728	5,672	2,261	564	1,669	1,106	14,531	46	3,166	44,196	198	4,480
富山	鹿角郡	1,723	3,428	3,670	3,613	895	0	890	1,621	9,126	18	1,972	14,905	57	3,809
	鹿角郡	3,698	3,203	4,266	2,185	2,979	2,817	2,806	3,257	790,115	2,492	3,154	2,224,366	7,677	3,451
合計又ハ平均		3,457	2,797	5,143	3,473	5,775	2,449	2,583	3,282	1,133,657	4,101	3,617	3,150,043	20,689	6,568
鳥取	鹿角郡	1,443	1,463	3,285	1,640	1,840	3,631	1,987	620	50,703	101	1,992	145,894	195	1,337
	鹿角郡	0	923	1,430	981	39,723	1,382	900	3,131	17,229	105	6,094	44,889	155	3,453
鳥取	鹿角郡	2,952	420	1,676	1,036	1,833	1,406	793	578	39,226	52	1,326	91,745	92	1,003
	鹿角郡	1,621	888	3,147	3,849	3,831	2,042	5,538	816	10,194	28	2,747	27,210	34	1,250
鳥取	鹿角郡	3,625	4,164	3,382	6,891	9,270	5,108	6,798	3,493	589,294	3,148	5,342	1,594,387	8,474	5,315
	鹿角郡	3,314	3,653	3,233	6,014	8,976	4,650	5,938	3,070	706,646	3,434	4,860	1,904,125	8,950	4,700
松江	鹿角郡	1,311	1,639	437	0	546	651	212	212	73,848	46	623	198,106	316	1,595
	鹿角郡	0	2,611	928	3,673	1,833	0	1,944	—	7,694	12	1,560	24,658	173	7,017
松江	鹿角郡	0	2,867	0	3,521	0	668	672	672	11,635	12	1,031	28,700	39	1,356
	鹿角郡	0	743	0	0	0	1,413	697	1,370	11,113	6	540	32,298	17	526
松江	鹿角郡	0	831	0	2,545	843	0	0	3,325	9,571	9	940	34,960	21	601
	鹿角郡	0	3,886	2,527	631	0	629	628	2,472	12,692	17	1,339	34,156	53	1,552
松江	鹿角郡	0	2,830	0	0	4,762	1,883	3,759	0	8,447	14	1,657	—	—	—
	鹿角郡	0	0	0	1,695	0	829	1,735	835	9,413	6	637	14,815	9	607
松江	鹿角郡	0	0	0	793	0	1,493	0	0	20,568	6	292	56,099	22	392
	鹿角郡	0	942	0	809	0	796	0	0	9,458	3	317	15,332	7	460
松江	鹿角郡	1,914	0	1,910	3,988	984	989	2,964	980	8,181	14	1,711	—	—	—
	鹿角郡	2,538	0	864	2,488	3,311	1,582	3,226	824	9,610	18	1,873	31,642	73	2,307
松江	鹿角郡	0	0	687	680	1,353	42,924	2,774	9,580	11,569	85	7,347	28,842	115	3,987
	鹿角郡	0	0	0	3,636	0	0	0	2,174	11,377	8	703	—	—	—
松江	鹿角郡	2,115	2,284	1,984	2,510	2,592	2,633	2,163	1,978	1,091,644	2,492	2,283	2,947,939	6,627	2,248
	鹿角郡	1,872	2,117	1,737	2,288	2,285	2,688	1,972	1,856	1,306,820	2,748	2,103	3,475,512	7,508	2,160
岡山	鹿角郡	2,184	496	1,646	594	1,546	1,000	2,211	1,116	135,193	182	1,346	317,826	465	1,463
	鹿角郡	0	0	0	1,657	6,628	6,590	4,072	0	9,654	23	2,382	24,300	40	1,646

府縣名	市區郡町村名	年始現在戸數ニ對スル罹災戸數												自明治四十一年		自明治三十六		
		(千分率)												至大正四年		至大正四年		
		明治四十二年	三十三年	三十四年	三十五年	三十六年	三十七年	三十八年	三十九年	四十一年	四十一年	四十一年	四十一年	四十一年	四十一年	四十一年		
岡	都窪郡	茶早尾庄	.968	.996	0	0	3.043	1.015	2.026	2.002	7,904	10	1.265	22,974	25	1.088		
		屋島庄	4.174	.747	0	0	.822	.819	0	3.276	9,895	12	1.213	27,144	32	1.179		
		早島庄	2.421	1.198	0	0	1.233	0	5.549	3.625	13,169	23	1.747	35,339	39	1.104		
	山口郡	玉寄船黒連富	.911	2.185	.433	8.418	4.228	.863	0	.425	18,588	32	1.722	47,968	113	2.356		
		島村	2.650	3.584	1.791	1.838	7.380	3.650	.913	.904	8,834	25	2.830	—	—	—		
		島村	2.577	0	1.812	1.027	5.535	.993	6.944	1.992	8,505	22	2.587	—	—	—		
	山	小田郡	笠金井	3.923	2.523	5.025	4.618	4.441	1.099	3.282	3.724	35,805	110	3.072	71,940	168	2.335	
			島村	1.386	4.267	0	4.138	2.039	.676	4.752	.673	11,660	26	2.230	34,147	83	2.665	
			島村	0	2.643	1.756	0	4.452	3.562	3.584	5.362	9,016	24	2.662	23,984	49	2.043	
		川上郡	成城	.711	2.857	8.487	2.831	0	7.644	3.477	0	11,384	37	3.250	30,644	55	1.795	
			新津	1.286	2.227	3.556	3.556	3.304	2.721	.452	1.787	18,456	44	2.384	28,988	73	2.518	
			朝日	4.888	4.699	0	4.704	.942	.938	9.337	2.804	8,476	30	3.539	—	—	—	
		廣	廣島市	市	2.478	4.305	1.219	1.813	3.617	2.353	1.167	8.676	13,338	43	3.224	—	—	—
				市	1.799	2.401	.598	3.593	.600	1.797	2.389	3.018	13,343	27	2.024	—	—	—
				市	0	5.013	5.804	5.838	2.523	5.814	0	5.853	9,589	37	3.559	—	—	—
			廣島郡	下福	1.485	3.743	1.488	2.963	2.216	1.465	4.402	1.481	10,809	26	2.405	—	—	—
				福	2.924	6.783	.958	1.885	0	1.878	1.890	0	8,391	17	2.026	—	—	—
				福	.401	0	.799	0	1.507	.776	.381	20,470	10	.489	53,205	101	1.898	
廣島縣	合計	2.366	3.152	1.550	1.459	2.863	2.823	0	.708	10,839	20	1.845	29,624	75	2.532			
	廣島	1.847	12.059	9.259	0	1.823	1.817	11.029	0	8,749	41	4.686	23,135	78	3.328			
	廣島	0	.920	7.319	4.558	.908	4.496	1.792	1.826	8,790	24	2.730	—	—	—			

府縣名	市區郡町村名	年始現在戸數ニ對スル罹災戸數												自明治四十一年		自明治三十六	
		(千分率)												至大正四年		至大正四年	
		明治四十二年	三十三年	三十四年	三十五年	三十六年	三十七年	三十八年	三十九年	四十一年	四十一年	四十一年	四十一年	四十一年	四十一年	四十一年	
廣	廣島市	津	0	.735	2.906	.367	1.479	0	1.477	.865	21,346	21	.984	66,079	62	.938	
		津	2.119	1.016	4.180	0	3.128	1.050	4.171	0	7,616	15	1.970	—	—	—	
		津	.771	0	2.273	0	.697	2.789	.687	2.743	11,955	14	1.266	30,861	140	4.536	
	廣島郡	海野	3.934	3.123	3.894	2.814	.903	2.710	0	0	8,003	7	.814	—	—	—	
		野	1.923	0	2.205	21,714	.923	4.613	.944	.917	9,430	23	2.439	—	—	—	
		野	1.429	2.757	1.383	1.328	3.264	2.611	.656	.657	7,959	23	2.890	—	—	—	
	廣島縣	合計	3.697	0	.446	0	.849	1.273	1.679	2.561	18,225	16	.878	49,128	57	1.160	
		廣島	0	.765	0	0	.859	1.604	2.657	9,995	11	1.209	23,926	25	1.045		
		廣島	3.422	0	1.702	0	0	1.384	1.356	10,948	12	1.096	17,233	14	.812		
	廣島縣	山	2.112	2.511	1.604	.532	1.524	0	1.013	4.777	1.733	9,589	15	1.504	—	—	
		山	.880	.871	4.385	0	3.433	0	.872	0	15,524	18	1.159	—	—		
		山	3.950	2.743	.839	1.542	.615	1.639	.170	1.386	39,167	59	1.506	96,723	165	1.706	
	廣島縣	山	0	0	.506	0	0	0	1.965	2.277	16,398	10	.610	51,054	98	1.920	
		山	1.704	2.227	1.112	0	2.385	.596	1.276	0	13,601	35	3.860	—	—		
		山	0	2.043	9.297	1.033	0	4.175	0	0	7,591	16	2.108	—	—		
	廣島縣	三	1.980	2.336	.765	0	1.464	2.928	3.595	3.765	10,451	71	6.794	30,770	129	4.192	
		三	.883	1.756	3.466	0	1.678	.839	0	3.331	9,399	14	1.490	—	—		
		三	0	0	0	0	0	1.784	1.724	0	8,962	4	.446	—	—		
廣島縣	三	2.958	1.022	5.139	1.029	2.105	3.158	5.269	7.731	21	2.716	—	—	—			
	三	0	2.887	2.836	1.820	3.359	0	1.667	6.711	9,010	22	2.442	—	—			
	三	0	0	2.126	.672	1.946	2.594	5.158	0	11,882	19	1.599	—	—			
廣島縣	三	3.018	0	2.008	20.040	0	12.922	0	3.700	8,139	42	5.160	—	—			
	三	0	2.787	2.079	0	.683	1.320	0	11,704	10	.854	—	—				
	三	3.868	5.071	1.012	2.016	0	2.012	1.001	0	7,991	15	1.877	—	—			
廣島縣	其他	2.450	2.252	2.628	2.950	3.058	3.726	3.350	3.433	4,458,782	4,113	3.025	17,11,942	12,005	2.548		
	其他	2.279	2.131	2.504	2.291	2.448	2.784	2.479	2.637	2,504,826	6,130	2.447	6,860,066	15,807	2.304		
	其他	0	0	0	0	0	0	0	0	0	0	0	0	0	0		

備考 草津村ハ明治四十二年二月十一日町制施行ス  
 真村ハ明治四十五年二月十一日条制町ト改稱ス

下	關	市	2.857	3.188	1.404	1.779	1.646	2.546	1.967	6.141	91,492	251	2.743	225,414	1,086	4.818
山	關	岩	.844	1.782	0	2.086	0	.836	.823	.415	19,029	16	.941	46,766	44	.941
		柳	2.362	.756	1.520	.714	2.818	1.735	1.687	1.004	22,280	35	1.571	40,643	69	1.698
		高	.611	6.124	2.455	1.211	1.293	.634	1.257	0	12,888	22	1.707	20,909	30	1.435
山	關	玖	.854	0	.858	2.571	1.735	0	1.732	4.322	9,291	14	1.507	15,225	21	1.576
		玖	2.686	.785	2.268	2.269	0	2.242	1.498	0	10,783	16	1.484	—	—	—
		玖	2.799	2.155	1.063	0	1.921	1.916	0	0	8,182	10	1.222	—	—	—
山	關	玖	2.510	.677	0	.676	1.356	1.375	0	11,497	9	.783	—	—	—	
		玖	1.912	3.802	1.871	.935	2.806	4.686	1.864	0	8,510	19	2.233	—	—	—
		玖	.664	1.358	2.000	3.987	12.000	.665	1.382	0	11,869	33	2.780	—	—	—
山	關	玖	.974	0	.950	.945	0	.957	0	8,382	5	.597	—	—	—	
		玖	0	0	1.018	.917	0	12.082	3.735	4.695	8,297	24	2.893	—	—	—
		玖	.926	.929	1.387	2.722	1.006	1.631	1.578	.610	22,630	31	1.370	62,852	79	1.257
山	關	玖	6.545	2.174	3.621	1.446	2.045	.646	.683	.701	11,425	25	2.188	18,592	33	1.775
		玖	.689	1.380	1.318	1.967	0	0	.705	0	11,974	9	.752	18,508	18	.973
		玖	1.013	2.030	0	25.831	1.905	.948	0	2.822	8,298	36	4.338	13,640	59	4.324
山	關	玖	1.572	1.597	0	1.481	.730	0	.729	0	10,726	8	.746	16,808	14	.833
		玖	.926	.929	1.387	2.722	1.006	1.631	1.578	.610	22,630	31	1.370	62,852	79	1.257
		玖	6.545	2.174	3.621	1.446	2.045	.646	.683	.701	11,425	25	2.188	18,592	33	1.775
山	關	玖	1.013	2.030	0	25.831	1.905	.948	0	2.822	8,298	36	4.338	13,640	59	4.324
		玖	1.572	1.597	0	1.481	.730	0	.729	0	10,726	8	.746	16,808	14	.833
		玖	.926	.929	1.387	2.722	1.006	1.631	1.578	.610	22,630	31	1.370	62,852	79	1.257
山	關	玖	6.545	2.174	3.621	1.446	2.045	.646	.683	.701	11,425	25	2.188	18,592	33	1.775
		玖	.689	1.380	1.318	1.967	0	0	.705	0	11,974	9	.752	18,508	18	.973
		玖	1.013	2.030	0	25.831	1.905	.948	0	2.822	8,298	36	4.338	13,640	59	4.324
山	關	玖	1.572	1.597	0	1.481	.730	0	.729	0	10,726	8	.746	16,808	14	.833
		玖	.926	.929	1.387	2.722	1.006	1.631	1.578	.610	22,630	31	1.370	62,852	79	1.257
		玖	6.545	2.174	3.621	1.446	2.045									

府縣名	市區郡町村名	年始現在戸數ニ對スル罹災戸數 (千分率)								自明治四十一年 至大正四年		自明治二十六年 至正年		自明治二十六年 至正年		
		明治四十一年	四十二年	四十三年	四十四年	大正元年	二年	三年	四年	年始現在戸數合計	罹災戸數合計	年始現在戸數合計	罹災戸數合計	年始現在戸數合計	罹災戸數合計	
		平均								千分率	千分率	千分率	千分率	千分率	千分率	
山縣	吉敷郡	山小仁秋嘉井下大	.322	.349	0	.275	1.610	0	.261	.707	30,432	14	.460	89,509	87	.972
	吉敷郡	山口郡保穂川關下野野内	.771	.769	.763	3.010	4.488	0	.661	3.874	11,028	20	1.814	33,540	73	2.177
	吉敷郡	町村材村	1.715	.855	0	1.681	.883	1.786	1.623	1.638	9,414	12	1.275	15,526	31	1.997
	吉敷郡	町村材村	.556	2.776	2.749	0	2.211	3.339	.549	1.092	14,509	24	1.654	22,997	26	1.131
	吉敷郡	町村材村	1.633	.814	.812	3.236	0	4.136	.820	6.584	9,802	22	2.244	16,383	29	1.770
	吉敷郡	町村材村	0	.742	2.219	0	.752	.775	3.075	3.082	10,617	14	1.318	17,485	22	1.258
	吉敷郡	町村材村	2.068	1.032	2.045	1.008	4.077	4.053	3.027	0	7,871	17	2.160	—	—	—
	豊浦郡	長安彦	1.090	2.701	2.523	1.933	1.398	4.050	2.703	2.257	16,541	39	2.358	46,787	105	2.244
	豊浦郡	町村材村	0	1.821	1.810	1.800	.864	1.705	0	0	9,164	9	.982	14,360	31	2.086
	豊浦郡	町村材村	.668	4.639	4.540	.659	1.295	1.267	.722	7.552	12,164	33	2.713	19,243	42	2.183
阿武郡	東分村	1.029	.775	0	0	.794	.793	0	.268	30,402	14	.460	105,457	65	.616	
	東分村	.527	1.658	.758	0	0	.715	2.108	1.595	12,508	12	.959	—	—	—	
	東分村	1.642	.797	2.201	0	.716	1.435	2.144	.713	10,815	13	1.202	—	—	—	
	東分村	.899	.890	4.363	0	0	.825	.799	1.589	9,472	11	1.161	—	—	—	
	東分村	2.979	1.978	0	2.910	1.976	0	1.940	2.836	8,294	15	1.828	—	—	—	
	東分村	0	0	0	1.008	2.014	3.000	.944	1.842	7,792	9	1.155	—	—	—	
	東分村	0	.486	3.582	0	1.185	2.943	1.755	0	14,327	17	1.187	24,307	26	1.070	
	東分村	2.261	.683	0	8.584	4.886	1.596	1.474	2.132	10,342	27	2.611	16,472	42	2.550	
	東分村	1.647	3.243	6.298	2.358	.465	1.401	.870	1.298	16,756	36	2.148	26,861	93	3.402	
	東分村	0	.947	.463	3.709	.460	.939	.907	2.740	17,277	22	1.273	28,592	34	1.189	
大島郡	日居村	.954	.961	0	0	0	0	.951	0	8,301	3	.361	—	—	—	
	日居村	.608	0	1.653	1.901	.631	1.249	2.149	1.408	12,655	15	1.185	—	—	—	
	日居村	.902	.876	.869	0	0	1.735	0	1.768	9,137	7	.766	—	—	—	
	日居村	1.274	1.267	.974	1.931	0	2.994	6.030	0	7,623	14	1.837	—	—	—	
	日居村	.643	.617	.616	.571	0	1.119	1.109	.558	13,664	9	.659	23,139	12	.519	
	日居村	2.438	.639	1.818	1.799	2.380	1.791	1.792	.595	13,311	22	1.653	22,048	27	1.839	
	日居村	1.218	0	0	0	1.946	1.294	0	.659	12,515	8	.639	20,764	12	.578	
	日居村	2.747	7.895	0	1.594	0	1.612	2.396	.804	9,733	20	2.055	—	—	—	
	日居村	.971	0	.967	4.826	1.029	2.105	2.105	2.077	7,959	14	1.759	13,128	28	2.133	
	日居村	1.902	.712	1.188	.592	.630	2.582	1.853	1.335	12,606	17	1.349	19,990	28	1.401	
熊毛郡	積生村	1.772	1.318	2.389	1.442	1.837	2.235	1.173	1.880	18,753	33	1.769	27,964	55	1.967	
	積生村	.989	2.953	0	1.947	.951	.943	2.700	0	8,427	11	1.305	14,060	19	1.351	
	積生村	.810	1.656	1.521	2.381	.770	2.313	.762	10,207	15	1.470	16,275	26	1.598		
	積生村	1.333	3.119	2.492	5.158	2.133	4.219	4.007	1.213	47,879	143	2.987	64,774	214	3.304	
	積生村	2.893	.96	.884	0	0	0	0	0	8,778	5	.570	—	—	—	
	積生村	1.280	0	5.711	2.567	3.038	1.243	.618	1.221	12,766	25	1.958	20,935	42	2.006	
	積生村	1.006	1.002	.994	0	3.708	2.865	.952	.948	8,317	11	1.323	13,604	24	1.704	
	積生村	2.443	0	.820	4.850	4.724	2.417	1.617	.805	9,899	22	2.222	16,517	31	1.877	
	積生村	1.998	0	0	0	2.947	0	2.750	1.726	8,320	10	1.202	—	—	—	
	積生村	.761	0	2.149	2.177	7.189	.712	0	4.916	11,065	25	2.259	—	—	—	
厚狭郡	千部野	1.333	3.119	2.492	5.158	2.133	4.219	4.007	1.213	47,879	143	2.987	64,774	214	3.304	
	千部野	2.893	.96	.884	0	0	0	0	0	8,778	5	.570	—	—	—	
	千部野	1.280	0	5.711	2.567	3.038	1.243	.618	1.221	12,766	25	1.958	20,935	42	2.006	
	千部野	1.006	1.002	.994	0	3.708	2.865	.952	.948	8,317	11	1.323	13,604	24	1.704	
	千部野	2.443	0	.820	4.850	4.724	2.417	1.617	.805	9,899	22	2.222	16,517	31	1.877	
	千部野	1.998	0	0	0	2.947	0	2.750	1.726	8,320	10	1.202	—	—	—	
	千部野	.761	0	2.149	2.177	7.189	.712	0	4.916	11,065	25	2.259	—	—	—	
	千部野	1.277	3.409	7.735	2.195	1.016	2.068	0	1.818	7,521	18	2.393	—	—	—	
	千部野	0	4.764	1.387	2.325	10.395	1.114	10.101	3.346	15,807	55	3.479	—	—	—	
	千部野	1.664	1.939	2.201	3.885	4.048	2.454	2.398	1.835	762,780	1,952	2.559	3,205,678	8,282	2.584	
美濃郡	大田	1.594	1.875	1.909	2.761	2.890	2.261	1.947	1.872	1,778,615	3,811	2.143	4,946,600	11,960	2.418	
	大田	0	0	0	0	0	0	0	0	—	—	—	—	—	—	
	大田	1.379	.891	.951	.720	.930	.927	2.109	.926	135,001	160	1.178	334,245	345	1.032	
	大田	0	1.042	28.788	1.029	0	0	8.627	0	8,600	33	3.837	29,148	39	1.338	
	大田	1.255	0	1.014	0	0	0	0	.856	7,970	3	.376	24,615	9	.366	
	大田	0	2.528	1.203	0	0	6.5	0	6.796	6,544	15	2.292	11,794	21	1.781	
	大田	4.920	0	1.878	0	0	.89	0	.839	8,614	8	.929	14,398	9	.625	
	大田	3.226	0	0	0	0	0	.915	0	6,225	3	.482	—	—	—	
	大田	0	.873	0	2.311	0	0	.787	.787	9,893	6	.606	28,008	45	1.607	
	大田	.722	.684	.679	1.572	2.463	0	.674	.683	10,983	10	.910	17,546	15	.741	
和歌山縣	那賀郡	.878	.937	0	.975	1.037	0	.969	1.817	8,365	7	.837	14,172	14	.988	

府縣名	市區郡町村名	年始現在戸數ニ對スル罹災戸數 (千分率)								自明治四十一年 至大正四年		自明治二十六年 至正年		自明治二十六年 至正年		
		明治四十一年	四十二年	四十三年	四十四年	大正元年	二年	三年	四年	年始現在戸數合計	罹災戸數合計	年始現在戸數合計	罹災戸數合計	年始現在戸數合計	罹災戸數合計	
		平均								千分率	千分率	千分率	千分率	千分率	千分率	
和歌山縣	伊都郡	橋本町	0	0	0	1.847	.913	.894	1.753	1.751	8,590	8	.931	26,688	29	1.087
	伊都郡	高野町	.870	0	0	0	1.042	1.010	1.955	0	7,868	5	.635	12,996	9	.693
	伊都郡	九度山町	1.033	1.370	8.054	3.774	0	1.959	1.015	6,788	13	1.915	11,520	27	2.344	
	伊都郡	島津御坊	0	1.154	0	.592	.610	1.212	.546	0	13,766	7	.508	38,707	27	.698
	伊都郡	日高郡	1.032	4.149	1.029	3.064	0	.473	0	.861	17,145	4	.233	50,301	16	.318
	伊都郡	西牟婁郡	0	.594	1.622	1.980	1.488	0	2.009	0	15,195	15	.987	38,505	22	.571
	伊都郡	東牟婁郡	1.678	.261	.491	.232	3.708	3.467	2.713	41.566	33,811	100	12.992	—	—	—
	伊都郡	其他	1.015	.928	.753	.766	.995	1.404	2.078	2.689	7,491	259	7.660	81,126	1,417	17.467
	伊都郡	合計又ハ平均	1.026	.892	.929	.781	1.730	1.310	2.051	3.541	1,080,328	1,677	1.552	3,011,382	5,245	1.742
	島縣	島市	.978	1.798	2.722	3.045	4.156	2.361	2.961	8.283	119,059	395	3.318	330,694	893	2.700
名東郡		國八加齋	1.817	.924	0	8.174	1.892	6.500	0	1.874	8,622	23	2.668	—	—	—
名東郡		津村	0	1.642	.895	3.325	0	0	1.656	0	9,311	9	.967	—	—	—
名東郡		津村	0	2.630	2.115	.528	0	0	.526	15,479	11	.725	—	—	—	
名東郡		津村	0	0	0	0	6.36	0	.633	0	12,576	2	.159	—	—	—
名東郡		小多富見村	0	.733												

府縣名	市 區 郡 町 村 名	年 始 現 在 戶 數 二 對 ス ル 罹 災 戶 數 (千 分 率)								自 明 治 十 一 年 八 ヶ 年 間 至 大 正 四 年			自 明 治 十 六 年 三 ヶ 年 間 至 大 正 四 年			
		明治四十一年	四十二年	四十三年	四十四年	大正元年	二年	三年	四年	年 始 現 在 戶 數 合 計	罹 災 戶 數 合 計	千 分 率	年 始 現 在 戶 數 合 計	罹 災 戶 數 合 計	千 分 率	
		德島縣	三好郡	池田町	1,591	2,349	0	4,478	0	3,802	3,802	0	10,498	21	2,000	17,040
	阿波郡	高松市	2,874	2,496	2,047	1,164	2,969	1,781	.813	.301	75,356	134	1,778	196,195	186	.948
	其他	津島町	.760	0	.755	.740	.737	0	0	1,468	10,847	6	.553	30,884	35	1,133
	合計	合計	2,872	3,657	3,291	3,640	4,139	3,317	3,499	3,700	1,141,346	4,011	3,514	3,243,933	10,983	3,386

府縣名	市 區 郡 町 村 名	年 始 現 在 戶 數 二 對 ス ル 罹 災 戶 數 (千 分 率)								自 明 治 十 一 年 八 ヶ 年 間 至 大 正 四 年			自 明 治 十 六 年 三 ヶ 年 間 至 大 正 四 年			
		明治四十一年	四十二年	四十三年	四十四年	大正元年	二年	三年	四年	年 始 現 在 戶 數 合 計	罹 災 戶 數 合 計	千 分 率	年 始 現 在 戶 數 合 計	罹 災 戶 數 合 計	千 分 率	
		愛媛縣	新居郡	山形村	0	2,486	2,461	6,531	.802	5,452	.792	1,592	9,889	25	2,528	—
	宇摩郡	高松市	2,874	2,496	2,047	1,164	2,969	1,781	.813	.301	75,356	134	1,778	196,195	186	.948
	其他	津島町	.760	0	.755	.740	.737	0	0	1,468	10,847	6	.553	30,884	35	1,133
	合計	合計	2,872	3,657	3,291	3,640	4,139	3,317	3,499	3,700	1,141,346	4,011	3,514	3,243,933	10,983	3,386





Table with columns for prefecture name (府), city/county/village name (市町村名), and population statistics (年始現在戸數ニ對スル罹災戸數). It includes data for various prefectures like Iwate and Fukushima.

備考 明治四十四年ヨリ大分町ヲ大分市ト改稱ス

Detailed population and disaster statistics for various cities and towns, including Itoya, Utsunomiya, and Maebashi.

備考 藤津郡南鹿島村ヲ大正二年十月一日ヨリ鹿島町ト改稱ス

Population and disaster statistics for cities like Sendai, Utsunomiya, and Maebashi, continuing from the previous table.

Table with columns for prefecture name (府), city/county/village name (市町村名), and population statistics (年始現在戸數ニ對スル罹災戸數). It includes data for prefectures like Aomori and Iwate.

Detailed population and disaster statistics for various cities and towns, including Sendai and Miyagi.

Detailed population and disaster statistics for various cities and towns, including Sendai and Miyagi.

Detailed population and disaster statistics for various cities and towns, including Sendai and Miyagi.

府 縣 名	市 區 郡 町 村 名	年 始 現 在 戶 數 二 對 ス ル 罹 災 戶 數 (千 分 率)								自 明 治 十 一 年 八 十 年 間		自 明 治 十 六 年 廿 三 年 間		
		年 始 現 在 戶 數 二 對 ス ル 罹 災 戶 數 (千 分 率)								年 始 現 在 戶 數 合 計	罹 災 戶 數 合 計	年 始 現 在 戶 數 合 計	罹 災 戶 數 合 計	
		明 治 十 一 年	四 十 年	四 十 三 年	四 十 年	大 正 元 年	二 年	三 年	四 年	年 始 現 在 戶 數 合 計	罹 災 戶 數 合 計	年 始 現 在 戶 數 合 計	罹 災 戶 數 合 計	
宮 崎 縣	東 白 杵 郡	宮 村	1.060	.524	1.041	0	2.082	1.567	3.680	1.106	15,169	21	1,384	
		高 村	0	0	.716	1.515	2.301	0	0	0	10,655	6	.563	
		高 村	3.115	.772	6.011	.753	2.992	0	2.987	0	10,603	22	2,075	
		東 村	5.226	4.227	1.639	1.612	3.946	2.349	2.306	2,257	9,966	29	2,910	
		海 村	1.562	1.534	1.499	.773	5.937	3.723	1.473	3,679	10,450	26	2,488	
		伊 村	.988	.972	2.814	0	0	0	0	1,724	8,696	7	.805	
		南 村	.974	0	.955	1.901	0	1.873	0	1,711	8,566	8	.934	
		方 村	2.463	1.234	1.230	1.229	1.839	1.834	.610	1,813	13,060	20	1,531	
		浦 村	0	0	1.771	0	.964	2.879	0	3,795	8,374	10	1,194	
		北 村	5.249	.871	4.318	3.436	2.547	3.373	.845	3,353	9,353	28	2,994	
其 他	4.999	1.927	1.986	.966	1.523	.517	1.558	1,064	15,878	20	1,260			
合 計 又 八 平 均	2.684	4.534	1.896	17.318	2.149	2.643	2.597	2.303	282,779	1,294	4,576	1,200,687		
													5,079	4,230

府 縣 名	市 區 郡 町 村 名	年 始 現 在 戶 數 二 對 ス ル 罹 災 戶 數 (千 分 率)								自 明 治 十 一 年 八 十 年 間		自 明 治 十 六 年 廿 三 年 間	
		年 始 現 在 戶 數 二 對 ス ル 罹 災 戶 數 (千 分 率)								年 始 現 在 戶 數 合 計	罹 災 戶 數 合 計	年 始 現 在 戶 數 合 計	罹 災 戶 數 合 計
		明 治 十 一 年	四 十 年	四 十 三 年	四 十 年	大 正 元 年	二 年	三 年	四 年	年 始 現 在 戶 數 合 計	罹 災 戶 數 合 計	年 始 現 在 戶 數 合 計	罹 災 戶 數 合 計
鹿 嶋 縣	水 郡	村	.255	.504	.731	.482	1.636	.464	.460	.452	33,497	21	.627
		村	3.101	1.273	.627	1.237	0	.621	1.217	1.845	12,875	16	1.243
		村	2.611	1.866	.738	.369	.729	2.553	1.766	.692	21,990	31	1.410
		村	1.998	1.519	1.128	2.188	1.811	3.595	.698	.736	21,060	37	1.708
		村	1.801	2.983	6.131	2.966	.595	1.752	1.146	1.763	13,500	32	2.370
		村	0	1.170	.582	.597	4.739	0	.587	.598	13,523	14	1.035
		村	0	.840	1.686	0	0	.782	1.559	1.519	9,920	8	.806
		村	9.982	1.165	4.553	.425	6.217	10.914	.914	.471	16,269	72	4.426
		村	2.340	0	4.058	0	8.493	0	.918	1.837	10,683	24	2.247
		村	1.065	3.158	4.260	0	0	2.755	1.248	0	8,866	25	2.820
鹿 嶋 縣	伊 佐 郡	村	.747	1.100	16.224	.734	2.517	1.406	.351	0	22,241	63	2.833
		村	7.186	0	0	.584	14.426	1.156	.575	1.142	13,706	43	3.137
		村	2.530	3.750	.625	0	1.219	0	.632	1.879	12,807	17	1.327
		村	1.950	0	2.404	.948	.920	.452	6.332	.450	17,122	29	1.694
		村	.741	0	2.930	0	1.422	0	0	.743	11,084	8	.722
		村	.974	2.064	1.504	0	1.422	25.102	1.440	.947	15,979	86	5.382
		村	7.950	.565	6.704	1.099	1.153	0	1.125	1.681	14,111	36	2.551
		村	.896	0	2.495	1.292	.653	4.005	0	2.103	4,430	26	1.922
		村	.606	2.973	0	.891	.861	.851	.873	4.284	18,252	21	1.151
		村	651	1.291	10.728	0	.701	0	17.114	13,718	40	2.916	
鹿 嶋 縣	給 真 郡	村	16.575	2.804	2.836	8.738	0	1.878	0	3.750	8,519	39	4.578
		村	3.548	.893	0	.874	.838	0	1.625	1.612	9,447	11	1.168
		村	2.899	0	.950	2.852	0	4.664	0	0	8,564	12	1.401
		村	6.869	.973	1.925	.945	0	0	.902	8,045	12	1.388	
		村	2.045	1.014	1.681	0	172.676	0	0	0	8,359	187	22.371
		村	17.241	0	.815	4.787	1.194	3.104	3.079	0	20,316	75	3.692
		村	1.707	2.024	1.641	3.720	2.433	13.911	1.623	.631	24,868	87	3.498
		村	1.669	3.885	1.657	8.192	0	6.431	0	4.637	14,832	49	3.304
		村	1.854	0	2.229	0	.735	2.894	0	3.451	10,870	13	1.196
		村	1.778	1.759	4.831	2.614	1.734	.420	.807	1.274	26,460	22	.831
鹿 嶋 縣	南 鹿 郡	村	0	1.905	11.225	0	4.651	4.604	1.810	0	18,417	35	1.900
		村	.712	1.598	0	2.429	2.044	13.621	.558	5.694	26,848	94	3.501
		村	2.113	0	0	2.095	4.814	2.015	0	1.924	11,695	19	1.625
		村	3.051	0	1.226	.578	2.894	0	.557	.523	13,898	15	1.079
		村	.670	.660	0	2.429	0	0	1.205	13,450	8	.595	
		村	2.374	1.901	0	.925	1.370	1.351	0	0	16,815	17	1.011
		村	.373	.371	12.644	4.688	0	4.239	1.049	.338	22,307	65	2.914
		村	.747	.710	.718	5.598	.685	.736	0	0	11,366	13	1.144
		村	0	.545	.539	1.637	1.609	.534	1.036	.484	15,020	12	.799
		村	.586	4.797	1.054	2.091	.522	.527	1.038	.497	15,144	21	1.387
鹿 嶋 縣	熊 毛 郡	村	1.525	2.975	0	1.389	5.642	0	8.436	.588	11,805	24	2.033
		村	1.015	42.659	0	6.771	2.695	15.675	0	.592	27,011	103	3.813
		村	3.587	0	141.725	0	12.444	0	.882	0	8,688	48	5.255
		村	1.935	1.911	.308	.906	.595	.875	1.132	.776	26,992	28	1.037
		村	1.860	1.373	1.799	1.326	3.521	.859	1.601	1.164	18,499	31	1.676
		村	1.586	1.052	.512	1.018	.507	.500	1.472	.476	15,825	14	.885
		村	11.819	.650	.949	3.911	32.237	0	1.222	1.206	12,554	79	6.293
		村	1.170	1.181	1.151	0	3.138	6.012	0	.999	7,461	13	1.742
		村	.836	.783	.472	1.355	.217	.883	.427	1.276	34,614	27	.780
		村	1.029	.993	0	0	3.487	0	18.333	8,142	38	4.667	
鹿 嶋 縣	大 島 郡	村	16.437	.517	1.043	.513	0	0	0	8,344	2	.240	
		村	1.440	1.416	.916	.443	1.655	.824	7.036	.425	15,450	36	2.330
		村	2.259	10.863	.554	0	1.122	1.574	.526	1.049	14,634	32	2.187
		村	.446	29.655	.841	.803	.407	1.955	4.610	5.464	19,403	104	5.360
		村	.849	168.919	3.753	1.224	.402	1.186	.796	0	19,638	420	21.387
		村	1.397	1.099	4.282	6.656	.791	1.312	2.102	1.820	29,966	73	2.436
		村	1.075	1.605	2.078	65.217	1.432	.476	2.344	60.634	10,231	285	17.559

府縣名	市區郡町村名	年始現在戸數ニ對スル罹災戸數 (千分率)								自明治四十一年 至大正四年			自明治二十六年 至大正四年		
		明治四十一年	四十二年	四十三年	四十四年	大正元年	二年	三年	四年	年始現在戸數	罹災戸數	千分率	年始現在戸數	罹災戸數	千分率
										合計	合計	平均	合計	合計	平均
鹿兒島縣	天城村	.825	1.311	1.786	.761	1.209	14.829	12.415	2.069	32,246	147	4.559			
	城尻	1.286	1,349	3,342	2,591	1,924	4,434	2,207	2,472	24,839	61	2,456			
	知与	2.890	2,901	3,321	6,641	3,238	.452	5,848	1,334	17,204	57	3,313			
	其 他	3.181	1,896	1,971	8,363	2,367	8,206	2,707	1,152	29,379	119	5,819			
	合 計	4.307	4,000	0	1,961	1,306	.648	1,293	.644	119,533	15	1,255	1,136,250	31,281	2,858
	又ハ平均	2.633	3.687	2.563	2.503	2.822	2.883	10.937	2.045	2,168,051	8,217	3,790	4,825,401	16,369	3,392
備 考 1. 加治木村、鹿兒村ハ大正元年ヨリ町ニ執行 2. 東志布志村ハ大正二年ヨリ志布志町ト改稱ス															
沖 那首	那首	.838	.586	2,636	.355	.349	54.432	.088	.085	74,892	541	7,224	203,452	670	3,293
	羅里	4.01	.990	1,760	6,524	.600	.593	.787	.578	40,397	61	1,510	117,049	152	1,299
	區	9.31	0	0	0	0	0	0	.858	9,713	2	.206	42,627	97	2,276
	羅里	1.290	0	0	0	.787	.604	2,385	0	2,973	11,999	12	1,000		
	城	1.404	2,467	.490	1,538	.778	2,950	0	.504	15,441	20	1,295	15,060	20	1,253
	小見	.514	4,051	1,538	6,442	.976	.487	.477	0	16,211	29	1,789			
	東風	1.349	.666	.655	1,314	.648	.651	0	1.874	12,319	11	.893			
	志城	0	0	.907	0	.882	0	.889	1.903	8,710	5	.574			
	王知	2.469	2,421	1,195	.605	1,193	1,191	.599	2,939	13,324	21	1,576			
	佐大	0	.988	.980	1,965	.981	.978	.972	8,170	8	.979				
	大	2.071	1,627	.953	4,010	3,227	.975	2.864	.933	24,896	52	2,089			
	原志	2.445	5,003	.617	.621	2,469	1,847	4,923	1,710	13,089	32	2,445			
	里川	.987	3,217	3,766	1,919	3,836	2,721	0	1,593	17,824	41	2,300	18,031	41	2,274
	志平	0	0	9.874	.906	.909	0	.860	.927	8,727	15	1,719			
	山	1.676	.841	1,662	1,683	.414	1,228	1,633	1,220	19,318	27	1,398			
	野	.622	1,902	4,928	1,988	1,115	2,201	1,826	3,289	23,321	51	2,187			
	中	.424	.842	1,254	3,096	.841	.411	1,647	.405	19,093	19	.995			
	北	1.163	.824	.586	.297	0	.583	1,162	.576	26,605	21	.789			
	合	1.672	2,487	3,172	1,610	1,593	5,455	1,155	2,232	19,861	48	2,447			
	山	1.433	1,083	0	2,914	1,478	2,508	1,416	.345	22,489	34	1,512			
	來	3.141	3,113	3,096	1,241	4,337	1,765	.578	1,804	13,133	25	1,904			
	里	2.410	2,667	.331	0	.378	1,536	2,751	.858	24,348	34	1,396			
	志	2.009	2,312	0	2,268	.332	.957	0	2,481	24,388	31	1,271			
	志	1.151	0	4,156	2,408	0	1,574	0	10,316	12	1,103				
	與	5.535	2,826	1,112	0	1,100	1,095	0	12,976	23	1,773				
	護	0	2,271	0	0	.477	.866	1,313	18,246	12	.658				
	武	0	.977	0	.958	0	.948	.912	1,775	8,777	6	.684			
	志	15.152	0	0	4,264	0	.655	0	1,331	12,160	12	.987			
	國	.623	.601	1,172	.579	0	0	2,240	0	13,848	9	.650			
	宜	0	.678	.665	0	.650	0	0	11,974	3	.351				
	味	.493	5,789	.943	.925	0	.924	5,114	6,041	16,950	43	2,537			
	仁	3.063	0	.368	.356	1,048	7,548	2,980	1,951	22,606	51	2,250			
	江	5.169	.291	5,690	.285	1,394	2,238	2,529	1,647	28,302	68	2,403			
	下	7.704	.774	12,918	0	2,216	.727	7,386		9,255	42	4,538			
	地	5.944	2,219	1,468	5,797	3,125	1,409	3,524	1,357	11,032	34	3,082			
	其	.479	3,706	2,061	1,668	2,108	2,987	2,436	3,661	32,684	77	2,356			
	城	2.701	2,160	1,598	2,081	.523	1,542	.514	1,033	15,244	23	1,509			
	合	2.646	139,351	0	1,705	0	2,392	0	8,398	167	19,886				
	石							.899	.471	4,348	112	25,759			
	竹							.845	0	2,268	1	.441			
	重	1.093	2,182	10,645	2,771	1,244	5,132			28,243	40	.460	1,245,012	3,451	2,770
	八	0	.082	.659	.191	.231	1,198	.516	1,130	87,007	40	.460	1,245,012	3,451	2,770
	其	0	0	0	0	0	0	0	0	0	0	0	0	0	0
	合	1.565	3.028	2.154	1.618	.942	6.159	1.373	1.254	850,213	1,930	2,270	2,248,407	5,656	2,516
臺 臺北	臺北	.092	.179	.044	.083	1.076	1.425	4.493	.420	197,816	207	1,046			
	水	0	1.894	0	0	0	0	.827	0	8,996	3	.333			
	街	.605	0	0	.539	.512	0	1.484	.516	14,722	7	.475			
	合	0	0	0	.459	0	0	.428	.207	36,617	5	.137			

府縣名	市區郡町村名	年始現在戸數ニ對スル罹災戸數 (千分率)								自明治四十一年 至大正四年			自明治二十六年 至大正四年		
		明治四十一年	四十二年	四十三年	四十四年	大正元年	二年	三年	四年	年始現在戸數	罹災戸數	千分率	年始現在戸數	罹災戸數	千分率
										合計	合計	平均	合計	合計	平均
宜蘭縣	宜蘭	0	0	0	0	1.996	0	8.556	0	27,757	39	1.405			
	蘭	0	0	0	0	.729	0	0	0	6,556	1	.153			
	街	0	0	0	0	0	0	0	0	4,674	0	0			
	庄	0	0	0	0	0	0	0	0	4,790	13	2,714			
桃園縣	桃園	0	.899	0	0	1.953	0	0	0	4,256	2	.470			
	新	.481	0	.962	0	.233	0	.582	0	19,957	2	.183			
	竹	0	0	6.568	0	0	0	.663	0	34,355	10	.291			
	合	0	0	0	0	8.264	.877	0	2.251	4,790	13	2,714			
臺中縣	臺中	.418	.397	.351	.300	30.618	5.963	.985	.707	27,081	147	5.428			
	中	0	.510	.255	0	.278	3.269	.789	0	29,046	19	.654			
	龍	0	0	1.732	1.726	0	0	.251	0	31,863	111	3.484			
	北	0	1.789	0	0	0	0	6.739	0	9,986	9	.901			
嘉義縣	嘉義	0	0	0	.357	.330	.331	.171	.471	44,922	9	.200			
	嘉	0	0	0	.664	0	0	.616	0	12,104	2	.165			
	義	0	0	0	0	0	0	0	0	8,900	40	4.494			
	合	0	0	0	0	0	0	0	0	8,543	15	1.750			
臺南縣	臺南	0	3.257	15.357	5.231	0	2.370	4.563	2.266	8,900	40	4.494			
	南	0	3.965	.930	0	2.441	0	4.706	8,543	15	1.750				
	日	3.841	14.631	0	0	.560	.593	0	2.153	12,052	35	2.904			
	合	0	0	0	.566	0	1.186	.637	12,137	10	.824				
阿緞縣	阿緞	.133	0	.190	0	.182	.476	0	.238	130,328	20	.153			
	阿	0	1.949	.882	1.762	.867	1.851	.895	0	10,670	0	0			
	花	.486	0	0	0	.545	1.710	0	.250	24,504	13	.531			
	合	0	0	0	0	.654	3.170	0	0	13,995	7	.511			
澎湖縣	澎湖	88.631	8.563	0	0	21.751	15.890	0	.557	5,207	2	.384			
	澎	0	0	0	0	0	0	0	.441	14,309	229	15.937			
	湖	0	0	0	0	0	0	0	0	7,168	1	.139			
	合	1.693	2.963	2.840	2.177	2.060	1.785	2.588	1.662	4,187,373	9,299	2.221			
合 計 又 ハ 平 均		1.720	2.594	2.512	1.876	2.234	1.719	2.151	1,462	4,972,164	10,286	2,069			

備 考 臺北縣管内中澳水街ハ舊滬尾街ヲ改稱セ

府	縣	名	町	村	名	自明治二十六年 至明治四十年 十五ヶ年ノ間ニ於ケル合計																
						年 始 現 在 戸 數	罹 災 戸 數															
大	阪	府	和	江津田洲	村村町村	18,785	7															
					村村町村	5,704	3															
					村村町村	4,684	5															
					村村町村	4,808	1															
					村村町村	19,454	18															
					神	奈	川	須室八福清	村村町村	4,984	109											
									村村町村	5,144	14											
									村村町村	4,487	0											
									村村町村	8,922	19											
									村村町村	14,223	88											
									茨	城	野	湖野篠岡朝入	村村町村	15,442	66							
													村村町村	17,313	80							
													村村町村	5,269	1							
													村村町村	15,323	13							
													村村町村	5,209	10							
													長	野	鹽	本小水生城	村村町村	17,908	13			
																	村村町村	6,796	39			
																	村村町村	5,353	42			
																	村村町村	5,250	5			
																	村村町村	7,110	15			
山	口	西	藤	村村町村													14,229	15				
				村村町村													17,197	83				
				村村町村													4,916	0				
				村村町村													5,079	4				
				和													歌	山	妙紀南	村村町村	5,195	0
					村村町村	5,569	0															
					村村町村	5,665	4															
					德	島	大	北川												村村町村	4,339	3
																				村村町村	5,105	3
																				村村町村	5,197	0
									高	知	蒲	東								村村町村	16,853	2
																				村村町村	14,446	5
																				村村町村	15,225	44
																				村村町村	15,523	20
																				熊	本	志
													村村町村	13,097	41							
													村村町村	4,985	3							
													村村町村	5,178	5							
													村村町村	4,091	14							
													宮	崎	土	江						
村村町村	5,058	2																				
村村町村	19,391	17																				
村村町村	7,239	30																				
村村町村	5,993	19																				
鹿	兒	南	方	村村町村													7,537	3				
				村村町村													4,37	0				
				村村町村													5,19	0				
				村村町村	204	0																

大正九年十二月廿三日印刷  
大正九年十二月廿六日發行

著作權所有 農商務省

發行者 大日本火災保險協會  
右代表者 波多野春房  
印刷者 東京市麴町區永樂町一丁目一番地 藤保  
印刷所 東京市神田區三崎町三丁目一番地 文明社印刷所

58  
000

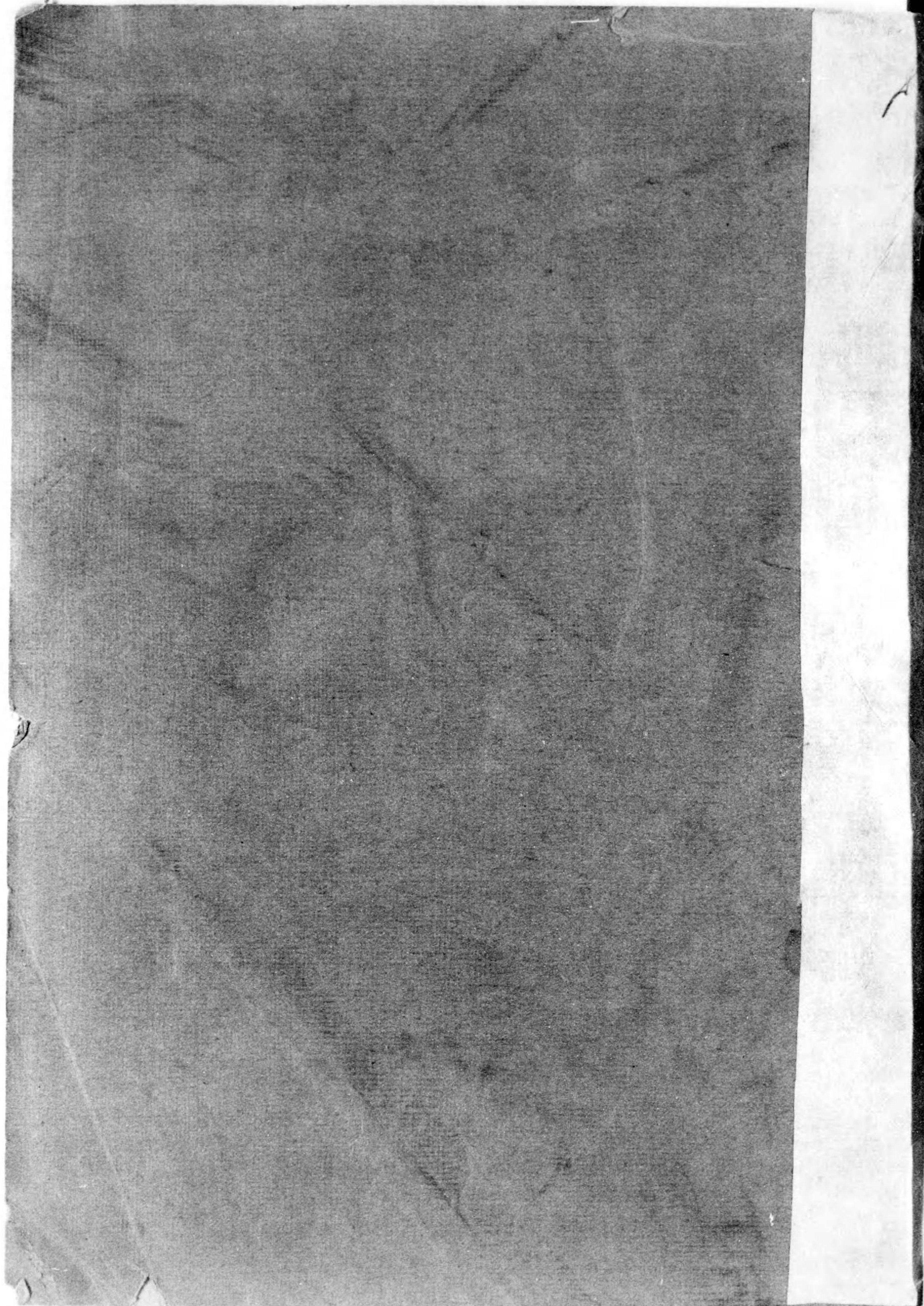

終