

Т. 1

| |
|-----------------------|
| Государственный Архив |
| В области |
| № 4256 |
| Ед. № 5 |

Еврейский

Общественный (Самостий)

Положили Погребенными

"Еврейским"

Установлено по Бершадскому району

Дело № 1

Переставка с Погребовым

[Циркуляр о введении учета продуктов питания от 1/11 1922г. уполномоченного по Бершадскому району]

Каган 25 июля 1922г.

С. Каган

по списку № 44

49

| |
|---------------------|
| ГОСУДАРСТВЕННЫЙ |
| АРХИВ |
| Хмельницкой области |
| № 1 |

Вх 1, 3, 4

УПОМОЩЕННЫЙ ЕВОВЕЩСКОМА НА ПОДОЛИИ

...отдельно при перевозке Вам... еспрских
лиц... родственников... из... рики для
лиц... Вашего района... При... при-
се... что нами... является... при... за-
... лиц... своих... родственников...
... чем... шире... население
... Вашего района.
... бланки для заполнения будут... на
... высланы.

УПОМОЩЕННЫЙ ЕВОВЕЩСКОМА
НА ПОДОЛИИ

У П Р А В Д Е Л

В. Ф. Шибанов

...целью... должност... упомощенного...
и связь... Вами... с
... пунктами.

Вх 22
25/VI

УПОМОЩЕННЫЙ ЕВОВЕЩСКОМА
НА ПОДОЛИИ

У П Р А В Д Е Л

В. Ф. Шибанов

Вид...
25/VI
1013
г. Винница на Подолье

107.000.000 руб./сто...
пятьсот тысяч руб./...
Лейдерману.

Вх 31
28/VI

Сообщая... предлагаем Вам
на... по приезде тов. Лейдермана в Бершадь
закупить такое же количество белой муки...
вместе с другими продуктами...
участиями Вашего района...
ру. Предлагаем прислать...
терей... должны быть...
еще... муки.

Одновременно сообщаем, что тов. Лейдерману выдано нами на расходы по
пробыванию в Виннице 50 миллионов /пятьдесят миллионов/ рубл. Если дей-
ствительный расход... сумму, то...
нам счета, остальные деньги будут Вам...
ки за муку, должны быть использованы... для покупки другой му-
ки.

Упомощенный Евовещскома на Подолье

У п р а в д е л

В. Ф. Шибанов

Handwritten notes and stamps on the left page, including a large '100' stamp and some illegible text.

тип учреждения

число учреждения

УПОМОЩЕНОМУ Е БОБЩЕСКОМА
ПО ВЕРШАДСКОМУ РАЙОНУ

Вид: *общий*
25/11/22

В депеши и циркуляру нашему от 19/11... за № 0608 I. настоящим сообщаем, что в Вершади остается районный Уполномоченный, а Ольгополе и Чечелькино должны Уполномоченного упразднить и связь поддерживать Вами непосредственно с детучреждениями данных пунктов.

64 22
25/11/22

УПОМОЩЕНОМУ Е БОБЩЕСКОМА
НА ПОДОЛИИ

У П Р А В Д Е Л

Вид: *общий*
25/11/22
1013

101.000.000 руб. / сто восемьдесят тысяч миллион пятьсот тысяч рублей /, каковая сумма и вручена тов. Лейдерману.

64 31
28/11/22

Сообщая вышеизложенном мы предлагаем Вам немедленно по приезде тов. Лейдермана в Вершадь закупить такое же количество белой муки, каковую вы вместе с другими продуктами распределить между детучреждениями Вашего района, согласно нашей циркуляру. Предлагаем прислать необходимые расписки, в которых обязательно должны быть указаны соответствующее количество белой муки.

Одновременно сообщаем, что тов. Лейдерману выдано нами на расходы по пребыванию в Виннице 50 миллионов / пятьдесят миллионов руб. / Если действительный расход превысит настоящую сумму, то по представленным Вами отчетам счета, остальные деньги будут Вам отосланы. Деньги же, полученные Вами за муку, должны быть использованы исключительно для покупки другой муки.

Уполномоченный ЕBobщескома на Подолии

У п р а в д е л

...те, что...
 ...и...
 ...и...
 ...и...
 ...и...
 ...и...
 ...и...
 ...и...
 ...и...
 ...и...
 ...и...

тип учреждения

Закр. д. ту р е д а н и
 открыт.

число учреждения

3. 18 - 8 7 - 8 8

Вр. Уп. немецкому Езебцестема по Бершадскому району тов. Резнику.

г. Винница на Подолью
 25/11 для 1922 г.
 1013

Настоящим сообщаем, что по заявлению тов. Лейдермана в виду трудности перевозки и бандитизма в Вашем районе, мы закупили подлежащую отпуску Вам муку в количестве 31 пуда 10 фунт. за сумму 187.500.000 руб./сто восемьдесят семь миллионов пятьсот тысяч рублей/, которая сумма и вручена тов. Лейдерману.

С сообщением вышеназванного мы предлагаем Вам на медленнее по приезде тов. Лейдермана в Бершадь закупить такое же количество белой муки, которую вместе с другими продуктами распределить между детскими учреждениями Вашего района, согласно нашей циркуляру. Предлагаем прислать необходимые расписки, в которых обязательно должны быть указаны соответствующее количество белой муки.

Одновременно сообщаем, что тов. Лейдерману выданы нами на расходы по пребыванию в Виннице 50 миллионов /пятьдесят миллионов руб./ Если действительный расход превысит настоящую сумму, то по представленным Вами отчетам счета, остальные деньги будут Вам отнесены. Деньги же, полученные Вами за муку, должны быть использованы исключительно для покупки другой муки.

Уп. немецкий Езебцестема на Подолье

У п р а в д о л

Мич

Продолжить выдел в домостроительстве...
 Ч. № 3 "А Р А" Комиссия по... Бершадскому району...

Требуется

| Тип учреждения | Мака | | | Сахар | | | Жиры | | | Мука | | | Кукурузная крупа | | | Кукурузная крупа | | | Кукурузная крупа | | | | |
|-------------------|------|-----|----|-------|---|---|------|---|---|------|---|----|------------------|---|---|------------------|---|---|------------------|---|---|---|----|
| | В | О | З | В | О | З | В | О | З | В | О | З | В | О | З | В | О | З | В | О | З | | |
| Закрит. и открыт. | 3 | 142 | 10 | - | 5 | - | - | 2 | - | - | 3 | 10 | - | 6 | 9 | - | 3 | 5 | - | 7 | 8 | - | 18 |

Цена в тыс. количество продуктов получено:
 Бершадскому району...

Handwritten: 28/11-22

...получены продукты...
 Для проверки с этим обращается внимание всех участвующих на необходимость предоставления ежемесячно и 10-му числу следующего месяца учреждений, находящихся в районе с указанием числа детей персонала и стоимости их субсидии...
 Необходимо также в особой графе указывать число детей, находящихся вне учреждений.
 Вправе представления отчетности со всех заведующих домами взять предварительные росписки о получении ими продуктов и т.д. -

С товарищеским приветом
 Уполномоченный тов. БОБАСИРОВ
 М. А. М.
 УПРАВЛЕНИЕ

Handwritten notes at the bottom of the page.

8 9 - 0112 - - 2 - - 2 - - 011241 . 8

| | | | | | | |
|-------|-----------|-------------|---------------|--------------------|---------|-----------|
| № п/п | Имя | Фамилия | Отчество | Адрес | Возраст | Состояние |
| 1 | Иван | Иванов | Иванович | ул. Ленина, д. 10 | 10 лет | здоров |
| 2 | Петр | Петров | Петрович | ул. Кирова, д. 5 | 12 лет | здоров |
| 3 | Александр | Александров | Александрович | ул. Сталина, д. 15 | 8 лет | здоров |

Циркулярно

Уполномоченным в области
в Воронежской области.

64 32
28/11-22

Уважаемые товарищи,

Посылаемые, согласно прилагавшей при сем ведомости, продукты для детских учреждений, суть продукты посылаемые американскими жителями на основании соглашения заключенного последним с Советским Союзом.

Продукты эти должны вестись отдельный учет. Не получены Вами отдельных продуктов, Вам надлежит сделать разберку этих продуктов по всем детским учреждениям находящимся в районе вашей деятельности, согласно количества питания на одного ребенка, указанного в прилагавшей при сем ведомости. Если число детей в учреждениях изменится, внутренне распределение продуктов не должно вестись вразумительно с тем, однако, чтобы влиять в отчетности об объеме питания детей в учреждениях соответствующие числам, указанным в ведомости при сем в ведомости распределения продуктов.

Если учреждения не имеют принадлежности или с.г. должна быть представлена отчетность, согласно прилагавшему при сем образцу за подписью зам. уполномоченного и с соответствующим местным властями переобраз.

В отчете должны быть точно указаны регистрационный номер учреждения, его адрес, количество детей в нем находящихся, количество полученных учреждений продуктов, норма потребления на одного ребенка, количество израсходованных продуктов и остатков на данное число. Все упомянутое выше, помимо этого должны составить одну соединенную ведомость такого же образца, как и учреждения, для всех учреждений, находящихся в районе их деятельности.

Этот материал, по мере его поступления должен быть немедленно, без всяких задержек и не позже указанного числа, представлять в обком. Неисполнение и несоставление этой отчетности повлечет за собой задержку и возможно дальнейшим получением продуктов.

Следует обратить внимание всех уполномоченных на необходимость доставлять ежемесячно в обком числом с указанием количества детей, находящихся в учреждениях с указанием числа детей персонала и суммы их субсидии в местном управлении, как это указано в приложении к циркуляру за №... Необходимо также в своей графе указать число детей, находящихся в учреждениях.

Впредь во представлении отчетности со всех заведующих домами взять при представлении отчетности полученных ими продуктов и так же и в дальнейшем прислать сюда.

С товарищеским приветом

Уполномоченным в области
И. В. Восточный

И. В. Восточный

Handwritten signature in blue ink.

Handwritten notes at the bottom of the page, including dates and numbers.

| | | | | |
|----------|----|--|------------------------------|----------|
| Мая | 30 | по Квитанциям №№ 27, 28 Наложено прибили по сметам №№ 12, 13, 14, 15, 16, 17, 18, 21, 22, 23, 24, 25 | 9370 - | 11395 |
| Июня | 30 | Наложено прибили по сметам №№ 27-30, 32-47 Налог. прил. по смет. №№ 19, 20 в отместности за май Зачислено в товар 100 шинелей 100 | 18921 49 | 33000 |
| Июль | 31 | продано 100 шинелей за 2500р. добав. Наложено прибили по сметам №№ 48-67 | 2432 - 795 - 1755 - | 22098 99 |
| Августа | 31 | Наложено прибили по смет. №№ 68-83 Зачислено в прибыль. | 14743 80 | 16498 80 |
| Сентября | 30 | остаток от сдачи по сметам № 4 Наложено прибили по сметам №№ 84-88 Зачислено в прибыль вшитки. | 15835 20 | 15835 20 |
| Октября | 28 | Наложено прибили по сметам №№ 90, 92, 94, 95, Зачислено в прибыль вшитки. | 12998 - 1590 - | 14588 - |
| Ноября | 30 | Наложено прибили по сметам № 10 | 4755 - | 5305 - |
| Декабря | 14 | Наложено прибили по сметам №№ 102-106 Нагружено канифаль Нагружено прибили | 1853 - 6259 - 32495 64 | 13167 99 |

Выписка
Горьковский гарейский Общественный Комитет
Комхо. Требуем шестьдесят миллионов за склады тчк Противном
случае угрозим вскрыть склад тчк Уредотв нет тчк Приимите меры
Уполномоченный Бершадского района

Июль 19 дня
1922 года.
447

Уполномоченному Евобшткома
на Подольи

Три сема просроченов едган вст.
коупленные от Вас сирские жема
представленные мною розогкивающие
Одновременно с сема просну
переслать прилагавшее 2 шевки
розогкивающим розогкивающей
2 сирские жема пересланы в
челювчк и жемаоним по жемаоним
переслать розогкивающим
Жемаоним

О. В. М. 17

Вр. обществ.
ИТЕТ помощи
огромленным
Уполномоченному Евобшткома на
Подольи

Прилагая при сем список медикаментов необ-
ходимых Бершадской Детамбулатории, прошу имею-
щиеся для н/ района медикаменты и хирургические
инструменты выдать представителю сего, т. ТЫ. ЛЕСУ
И.С. Прошу во внимание развивающуюся у нас эпи-
демию и выдать по возможности перечисленное в
списке:-

Уполномоченный по Бершадскому
Району
Резни

История...
1/2

Май
Июнь
Июль

| | | | |
|-------------|---|----------|----------|
| Августа 31 | Наложено прибили по смете № 68-83 зачислено в прибыль остаток от учета по смете № 4 | 15835 20 | 15835 20 |
| Сентября 30 | Наложено прибили по сметам № 84-88 зачислено в прибыль в сметы | 12998 - | 14588 - |
| Октября 28 | Наложено прибили по сметам № 90, 92, 94, 95 зачислено в прибыль в сметы | 4755 - | 5305 - |
| Ноября 30 | Наложено прибили по смете № 10 | 550 - | 13167 9 |
| Декабря 14 | Наложено прибили по сметам № 102, 106 | 1853 - | |
| | Наложено прибили | 6259 - | |
| | Наложено прибили | 31425 64 | |

Handwritten text in Hebrew script, likely a ledger or account book, covering the months of May, June, and July.

Мех 449
31/11/22

Уполномоченному Евдокима на Подольи

При сем прилагаю при сем список медикаментов необходимых Бершадской Детамбулатории, прошу имеющиеся для н/ района медикаменты и хирургические инструменты выдать представителю сего, т. ТЫЛСУ И.С. Прошу во внимание развивающуюся у нас эпидемию и выдать по возможности перечисленное в списке:-

Вр. обществ.
ИТЕТ помощи
огромленным
Уполномоченному Евдокиму на Подольи
Прилагая при сем список медикаментов необходимых Бершадской Детамбулатории, прошу имеющиеся для н/ района медикаменты и хирургические инструменты выдать представителю сего, т. ТЫЛСУ И.С. Прошу во внимание развивающуюся у нас эпидемию и выдать по возможности перечисленное в списке:-
Уполномоченный по Бершадскому Району
Резни

Handwritten notes and signatures at the bottom of the page, including the date 1922 and various initials.

Мая

Июня

Июля

| | | | |
|-------------|---|----------|----------|
| Июля 31 | Наложено прибили по смет. № № 68-83 Зачислена в прибили. | 15825 20 | 15825 20 |
| Сентября 30 | остаток от учета по смет. № 4 Наложено прибили по сметам № № 84-88 Зачислено в прибили в сметы. | 797 70 | 16622 90 |
| Октября 28 | Наложено прибили по сметам № № 90, 92, 94, 95 Зачислено в прибили в сметы. | 12998 - | 1590 - |
| Ноября 30 | Наложено прибили по сметам № № 90, 92, 94, 95 Зачислено в прибили в сметы. | 4755 - | 550 - |
| Дек. 14 | Наложено прибили по сметам № № 102-106 | 1853 - | 5305 - |
| 31 | Наложено прибили по сметам № № 102-106 | 1316 90 | 1853 - |

Handwritten text in Hebrew script, likely a ledger or account book, covering the top portion of the right page.

Уполномоченному Евдокиму на подлин

Иск 449
31/III-22

Трех сестер просрочено дано в. погашено от Вас сиротной кассы представлено мною розыскывающим Одновременно с сестер просну переписать прилагавшие 2 письма розыскывающим розыскывающему 2 сиротной кассы переписаны в черном и желтом по сестер переписаны розыскывающим

Результ

Заведомо делом
У прав дел

Преду в срочном порядке представлено о деятельности Вас в лечебном учреждении по форме № 4.

УПОМОЧЕННЫЙ Е ВОВЕС ЕНОМА
НА ПОДОЛИ
ЗАВЕДСКОМУ
У П Р А В Д Е Л

Иск 449
31/III-22

Май

Июнь

Июль

Crem

2-12

| 1919г. | № | Содержание | Сумма |
|----------|-------|---|---------|
| Сентябрь | 5 251 | Получено от Еношубеогоза 50н. Санта-Фе-реку по чел. № 84 | 20500 - |
| | 252 | от Еношубеогоза 165н. Санта-Фе реку а 410. по чел. № 85 | 67650 - |
| | 253 | от Еношубеогоза 85н. Санта-Фе реку а 410. по чел. № 86 | 34850 - |

Handwritten notes and scribbles on a piece of paper pasted over the ledger.

Handwritten notes and scribbles on another piece of paper pasted over the ledger.

Handwritten text in Russian, likely a continuation of the ledger or a separate account. It includes various entries and calculations.

Handwritten text at the bottom of the page: №4 N 453 10/8-22

Handwritten text in Russian, possibly a receipt or a formal document. It mentions a sum of 2,203,000 rubles and a date of 25th of the month.

Handwritten text at the bottom of the page: Секретариат

Handwritten text in Russian, continuing the ledger or account entries.

Handwritten text in Hebrew script, appearing to be a letter or document with several lines of text.

Handwritten text in Hebrew script, possibly a signature or a specific note.

Handwritten text in Hebrew script, located in the bottom left corner of the page.

Handwritten text in Hebrew script, located in the bottom middle section of the page.

Handwritten text in Hebrew script, located in the bottom right section of the page.

Handwritten text in Russian script, including the name 'Данница - Сун' and 'Уполномоченный'.

Handwritten text in Russian script, including the number '№ 463' and 'Уполномоченный'.

Handwritten text in Russian script, including 'Уполномоченному' and 'В ответ на Ваше'.

Handwritten text in Russian script, including the date '31/11-12' and '№ 464'.

Fragment of a document with Russian text, including 'Подруководителю' and 'Уполномоченному'.

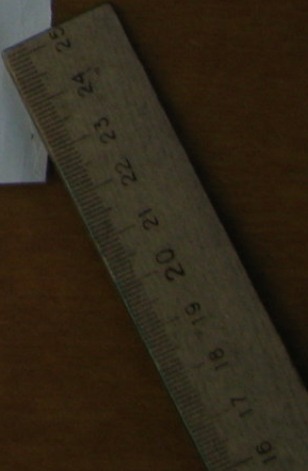

Handwritten notes in Hebrew script, including phrases like "הנהגות", "החלטות", and "התקנות".

Handwritten notes in Russian script, including "Динница - Сун", "Уполномоченному", and "Секрет".

Vertical handwritten notes on the left side of the ledger page, including "наши", "Динница", "Ваме", and "3/11/22".

| Счет по облат. № | | Итого |
|---------------------------|-------|-------|
| по ссудам | Р. | |
| пени | 10 | 50 |
| вклады | 30 | |
| по вкладам | | |
| нашего капитала | | |
| прибыли на пай | | |
| займов | | |
| и расходов по займам | | |
| сумма в кредит учреждений | | |
| фонд взаимности | | |
| Итого | 10 50 | |

Получил: Динница
Члены Правления
Бухгалтера

Л 463
" 8-22
Уполномоченному
Подушевокому
При сем изложено
Ваше предложение
Смиски 1/20 и 200
Гендана и Деманду-
Лемини.
Уполномоченный Динница
Взимо: Динница

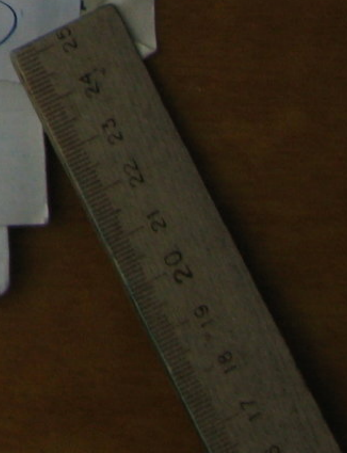

Handwritten text in Hebrew script, likely a list or account, covering the top left page.

Table with multiple columns and rows of handwritten entries, possibly a ledger or inventory list.

Handwritten text at the bottom of the left page, possibly a signature or date.

Копия
Динница - Сводный список
Копию тасира...
№ 464 25/11-22.
Уполномоченный
Бершадск. района Румыне
С...
Секретарь

Handwritten text in Hebrew script, covering the top right page.

Handwritten text in Hebrew script, covering the bottom right page.

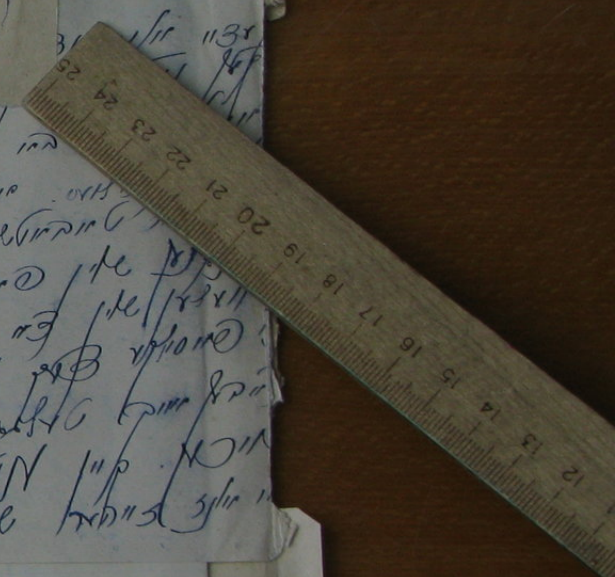

Handwritten notes and stamps on the right edge of the manuscript, including a stamp with the number '113'.

Handwritten notes in Hebrew script, including numbers and names, possibly a list or index.

Handwritten notes in Hebrew script, including numbers and names, possibly a list or index.

Handwritten notes in Hebrew script, including numbers and names, possibly a list or index.

Handwritten notes in Hebrew script, including numbers and names, possibly a list or index.

Handwritten notes in Hebrew script, including numbers and names, possibly a list or index.

№ 477
1/4-11
Лет мегранора позрубевое
м. Зоринману
Гунидерини, со мрудни II фараоне
бгмадех. бегин в шумини 5 работух
гемей, м.е. 1/4 раех всех оурадануна
эрой вотефени гемей. болмат эре
сисам роендэроудер эрди вост-
ношакон, и Ваи ^{необходимо} крикитиб эру гесте
в подвечисств. Ваидаи гин гатожот.
Прому моине в гадвнннннн
когда груги у Вае баканннннн
месини, и известнннннн нас гадот
мост, моине, наконец, и забаватубо

Handwritten line of text in Hebrew script.

Handwritten text in Hebrew script, appearing to be a list or index with numbers and names.

Handwritten text in Hebrew script, appearing to be a list or index with numbers and names.

№ 470
2-11-11

Сем фактичес-
кая персона
ал во внимание
ий для эре и-
м постановил
на Столном

ршед-
ть, пре-
ршади
мамонд
адмн.
ше ге
кома

Handwritten notes in the top left corner, including numbers and names, possibly related to the court case or the document's history.

№ 477 Суд Мещанского округа
 г. Москва
 М. Думинин, со стороны П. Гергоме
 багмадек. Вестей в Мещанцы с работных
 деиш, т.е. 1/4 часть всех сиротских
 эрой востанов деиш. Востанов эре
 сиеван роендэроендэ эреду востан-
 машиков, и Ваи ^{необходимо} крикитив эру герго
 в подвешоств. Ваидаи дин патожкоя.
 Крому можне в гайвешитиш
 когда дучиш и Вае Вакаиткоя
 месичиш и востановише нас гадот
 мот можни, наконец, и востановише

Сем фактичес-
 ования персена
 ял во внимани
 ий для эре и-
 ем поставил
 ала по Ставам
 именов рублей
 о в рудаче ам
 Востановише

Чечельницкое Судо-Соберательное Творчество

Принять Ордера № 1155

Выдать

Число № 477

Время № 11

1914 года

| | | | |
|------------------------------|---|------|----|
| Счет | № | Руб. | К. |
| Счет эсудь по обзавт. № | | | |
| % по эсудамъ | | | |
| пени | | | |
| вклады | | | |
| % по вкладамъ | | | |
| павово капитала | | | |
| прибыли на пай | | | |
| займовъ | | | |
| % и расходив по займамъ | | | |
| суммъ въ кредит. учрежденяхъ | | | |
| фондъ взаимомощи | | | |
| Итого | | | |

Получил

Члены Проведения
 Бурмангеръ

Handwritten text in the middle section, appearing to be a continuation of the legal proceedings or a related document, written in a cursive script.

№ 470
 31/11-11

Handwritten notes at the bottom of the page, including a date and possibly a signature or reference number.

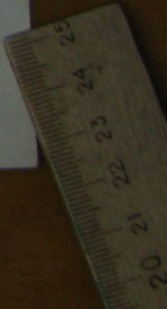

Handwritten notes on the left page, including numbers and names like "10/10", "10/11", "10/12", "10/13", "10/14", "10/15", "10/16", "10/17", "10/18", "10/19", "10/20", "10/21", "10/22", "10/23", "10/24", "10/25", "10/26", "10/27", "10/28", "10/29", "10/30".

№ 477
1/4-я
Гос. медсанчасть, Подгубево
г. Звенигород
г. Дунинский, со стороны II фермы
близдех. Вести в Виннице 5 рабочих
дней, т.е. 1/4 часа всех сиротных
этой больницы детей. Комитет спе-
циальной распределения среди воен-
нослужащих, и Вами ^{необходимо} критично этих детей
в подвешивании. Вам доц. для работы.
Прому можно в дальнейшем
когда группа у Вас вакантная
месячно известить нас, дабы
мы могли, наконец, избавиться

... нас в правах по
договору нашему с Уздравом.
Уздринский нам, как быт
в дальнейшем сиротным.
Дело в том, что Уздринский
просто издевается, доверя не
узнаем, Симанским себя
материю никак не ведает и
повсюду им багетовант,
как деланом, но его под-
моделием Уздринский, в Виннице
МБТ Окружном управлении новое
помещение для сиротных
и как Уздринский туда 202

сам фактичес-
ически персонал
дал во внимание
ий для сирот-
ым поставили
ала по Ставкам
шней рублей и
о в рече ам-
Евлобь сткома
ст. Де разрешени

сткома
на
ст
ве
?

31 ст 19/11 22 г.
бще сткома по В ршед-

ресит нас принять
ипланского Якова, пре-
е ено м. В ршед
и запрашивае т Димаенд

уполномоченному Евлобь сткома
на Поделии
Управе и В ршед

Винница
29/11/1922 г.
Ч. 1153
г. Винница на Поделии

Мечельницкое Ссудо-Сберегательное Товарищество

Рыльск

Пашет

Целебническое Судо-Сберегательное Товарищество.
Принять - ОРДЕРЪ, № 1153

10/10/17
10/11/17
10/12/17
10/13/17
10/14/17
10/15/17
10/16/17
10/17/17
10/18/17
10/19/17
10/20/17
10/21/17
10/22/17
10/23/17
10/24/17
10/25/17
10/26/17
10/27/17
10/28/17
10/29/17
10/30/17
10/31/17

От Дшой. распроектир
Издательств с невинной с
Воевны Умножением. Держи
Вино.

Мечты Умножением. Евод Кому
1/4-1/2 На Подоси.

Зае Моемъ подоси
Мечты Умножением. Евод Кому
1/4-1/2
Клисем посылать Вам ксе-
ислы наму с Уздравом и Уеовето.
Вауриной демеи и цому В: Уфри-
илитъ все купеное шму в Уззде.
Вл кил мрвагаути, на Ковелл 27го
Купирмаю воцуса с наией
Гемандулатицей и кил восста-
Ковелил нае в кравах по
договору наиему с Уздравом.
Указано наи, как дати
В крамелшени с Куронаюи.
Дело в том, что Вавуздравом
просо издваемъ, договора не
указанеи, Сирмаузи аибу
Матори килеи не бедаит и
овелуем ии баевоуитъ,
как деланом, по еи необ-
моделием Вавуздрова, в цинре
Мот Опреемонтецеоваии нове
омеицие кил амидуаиторни
и нае иудавалишии муда 202

с Уздравом фактичес-
как жалованья персона-
и принимал во внимание
ий для е ар И-
ем поставил
ала по Ставкам
лженов рублей
е в рдаче ам-
Есабне стемеи
ет. До разрешени
сеи
на
ст
зе
2
р
месткома
Анни
IV
VI ст 19/VI 22 г.
бще сткома по В ршед-

Вино: Мт

29/11/17 дня 1922р
Ч. 1153
г. Виннице на Подоси.

Меррис 72 Артур стрит Дунедис, Новая Зеландия.
При елвезе писемъ считатьъ на № наше го
письма
Уполномоченному Есабне сткома
на Подосии
Упраде и Воротни

1/10 1/2
 2/10 1/2
 3/10 1/2
 4/10 1/2
 5/10 1/2
 6/10 1/2
 7/10 1/2
 8/10 1/2
 9/10 1/2
 10/10 1/2

Нет
 Да

От этой распроектированной
 с неворотной саванной

Вспомогательная
 Окраска № 000000

По договору нам будет
 очень трудно платить,
 нас мало средств

Уполномочен.
 Ферми

Р. М.

201

Уполномоченному Ельбину
 На Подольск

Три сем прилагали расписки
 в получении продуктов
 "Днепр". Расписки забывает
 "Ельбину". Просим обратить
 внимание списать с к-та
 по разе счета.

Просим также выдать
 сведения нам с Удобрения
 мы знаем в смысле СВЗФМ.
 но прилагавшему к
 Сем Счету.

Уполномоченный
 Ферми

Р. М.

укажите вещи во все
 Счета с н и
 Счета.

Уполномоченный
 Р. М.

Выходит
 29/11/1922 г.
 Ч. 1153

Мэрис 72 Артур стрит Дунедин, Новая Зеландия.
 При ответе просим сослаться на № нашего
 письма
 Уполномоченному Ельбину
 на Подольск
 Удобрения

Мини

с Удобрением фактически
 жалованья персона
 принимая во внимание
 для дела
 не поставил
 ала не Стажкам
 денег рублей
 в передаче ам
 Ельбину
 ст. До разрешения

месткома
 Ельбину

31 ст 19/11 22 г.
 обще сткома по В ршади

просит нас принять
 апланского Якова, пре-
 не ежено м. Бершади
 нам запрашивает Димаенд
 на Запад, Новая Зеландия.
 при ответе просим сослаться на № нашего
 письма

Чечельницкое Судо-Сберегательное Товарищество.

1/10/12
 2/10/12
 3/10/12
 4/10/12
 5/10/12
 6/10/12
 7/10/12
 8/10/12
 9/10/12
 10/10/12
 11/10/12
 12/10/12
 13/10/12
 14/10/12
 15/10/12
 16/10/12
 17/10/12
 18/10/12
 19/10/12
 20/10/12
 21/10/12
 22/10/12
 23/10/12
 24/10/12
 25/10/12
 26/10/12
 27/10/12
 28/10/12
 29/10/12
 30/10/12

Мещельницкое Ссудо-Сберегательное Товарищество
 201

Зависит

БЕРШАДЬ
Евобщесткому

Можно приехать
 10/11-12
 ИИКА 1182
 Уполномоченный Евобщесткома на Подольи

обш.
 сентябрь 1912

В виду того, что договор с Уздравом фактически Уздравом нарушен, так как жалованья персоналу Уздрова не оплачивает и принимал во внимание для выплаты постановил по Стажкам по 25 рублей в месяц в передаче амуниции Евобщесткому. До разрешения

475
 11/4-12

Уполномоченному Евобщесткома на Подольи

Препроводая эту сев-важную ведаемость на розданное ~~вещи~~ подвоямоствен-ном нам фудземземлем ведам за все время по 25 руб и с 25 руб по 25 руб отсчитано за Карповое время ведемее у нас сему удем удем удем удем. вещи в все амуниции списание с н у Вл Счета
 Уполномоченный. Думин
 Визно: [Signature]

[Signature]
 [Signature]
 [Signature]

29/11/12
 Ч. 1153
 и. Шиница на Подольи

Моррис 72 Артур стрит Дунел
 при езде наши считать
 письма
 Уполномоченному на Подольи
 Уздрове л 30

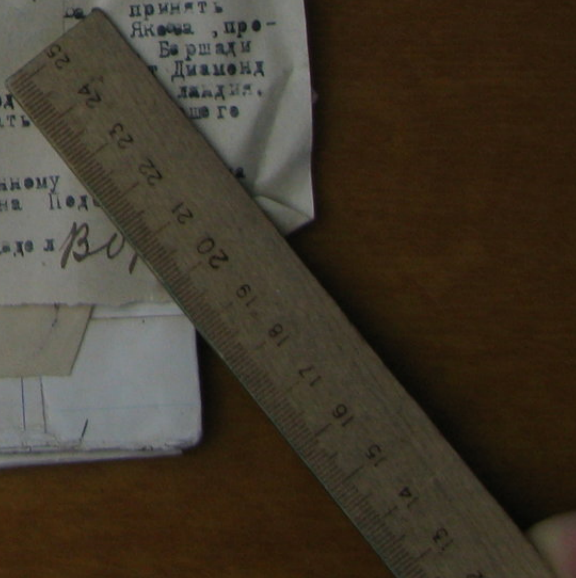

10/11/12
 11/11/12
 12/11/12
 13/11/12
 14/11/12
 15/11/12
 16/11/12
 17/11/12
 18/11/12
 19/11/12
 20/11/12
 21/11/12
 22/11/12
 23/11/12
 24/11/12
 25/11/12
 26/11/12
 27/11/12
 28/11/12
 29/11/12
 30/11/12

1/10/12
2/10/12
3/10/12
4/10/12
5/10/12
6/10/12
7/10/12
8/10/12
9/10/12
10/10/12
11/10/12
12/10/12

1/10/12
2/10/12

Мечельницкое Судо-Соборательное Товарищество

№
г. Бершадь, Под. губ.

БЕРШАДЬ

Евобш. ст. кому

Можно приехать

10/11-12

ИШП. 1182

Уполномоченный Евобш. ст. кома
на Подолье

11/11-12

Уполномоченному Евобш. ст. кома по Бершадско-
му району.

обш.
сентябрь 1200

В виду того, что договор с Уздравом фактически Уздравом нарушен, так как жалованья персоналу Уздрав не оплачивает и принимает во внимание всю важность сохранения амбулаторий для еврейских детей погромленных Евобш. ст. кома не стали брать на себя содержание персонала по Ставкам Префектура ассигнов на это 80 миллионов рублей в месяц. Постановление же Усовзвезда о передаче амбулаторий во распоряжение Уздрова, Евобш. ст. кома обжалована в Губздрав и Губсовзвезд. До разрешения вопроса амбулатории не передавайте.

Уполномоченный Евобш. ст. кома
на Подолье

Зав. Медсантедом

Управдел

10/14-12

№ от М.Е. 3031 от 19/VII 22 г.

Уполномоченному Евобш. ст. кома по Бершадско-
скому району

Еврейский Гражданский
комитет, допущенный по распоряжению суда в район
"Евобш. ст. кома".

Уполномоченный на Подолье

Видел обш. ст. кома

29/VII 1922 г.

4.1153

и Шиница на Подолье

Настоящим Евобш. ст. кома просит вас принять срочные меры к розыску Капланского Якова, проживающего в деревне Петашне екатеринославской губернии Ольгопольского уезда. О нем запрашивает Димонид Моррис 72 Артур стрит Дунедико, Неваля Эландия. При ответе просим сослаться на № нашего письма

Уполномоченному Евобш. ст. кома
на Подолье

Управе л. В. О. Р. ст. кома

10/14-12

10/14-12

8

Р. М. 012/11
12/11 1922

Комму
Белая
о, что в сле
ляется вела
семейный за
ототранс
ке отном

1. 11. 1922

Уполномоченному Евеобщесткома по Вершадско-
му району.

обш.
сентябрь 1200

В виду того, что договор с Уздравом фактичес-
ки Уздравом нарушен, так как жалованья персона-
лу Уздрав не оплачивает и принимает во внимание
все важность сохранения амбулаторий для сирот-
ских детей негражденных. Евеобщестком постановил
взять на себя содержание персонала по Стажкам
Профсоюза, ассигнуя на это 80 миллионов рублей в
месяц. Постановление жк Усовзедета о передаче ам-
булатории во распоряжение Уздрова, Евеобщестком
обжаловано в Губздрав и Губсовзедет. До разрешения
вопроса амбулатории не передавайте.

Уполномоченный Евеобщесткома
на Поделии

Зав. Медсанетадем

Управдел

Сек 1200
10/14-22



Мечельницкое Судо-Соберегательное Товарищество

5110 011
4116 61
612 218

№
г. Бершадь, Под. губ.

КОМУ

№ от М.Е. 3031 от 19/VI 22 г.

Уполномоченному Евеобщесткома по Вершад-
скому району

Сиротский Гражданский
суд, должностное лицо по делу
«ЕВЕОБЩЕСТКОМ».

Уполномоченный на Поделии

Видит обш.
29/VI 1922 г.
Ч. 1153

Настоящим Евеобщестком просит вас принять
срочные меры к резиску капланского Якова, пре-
вещающего в деревне Петашне екеже м. Вершад
Ольгепольского уезда. Он же запрашивает Дьяченко
Мерисе 72 Артур стрит Дунедис, Немал Эладил.
При ответе просим сослаться на № наше го
письма

Уполномоченному Евеобщесткома
на Поделии

Управдел

Сек 1200
10/14-22

10/14-22

Сек 11/1/1922

Р. М. 01011
10/11/1956

Копии
Белые
о, что в сле
ляется вела
семейный за
отстранял
ке от него

Уполномоченному Евебщесткома по Вершадско-
му району.

0-бис.
сентябрь 1200

В виду того, что договор с Уздравом фактичес-
ки Уздравом нарушен, так как жалованья персона-
лу Уздрав не оплачивает и принимает во внимание
всю важность сохранения амбулаторий для сирот-
ских детей погрешенных Евебщестком постановил
взять на себя содержание персонала по Ставкам
Профсоюза, ассигнов на это 80 миллионов рублей в
месяц. Постановление из Узсвяздета о передаче ам-
булатории в распоряжение Уздрова, Евебщестком
обжаловано в Губздрав и Губсвяздет. До разрешения
вопроса амбулатории не передавайте.

Уполномоченный Евебщесткома
на Поделии

Зав. Ждсанетде лем

П р а в д е л



Сек. 1200
10/14-56

Муниципальное Судо-Сберегательное Товарищество

5110 011
4716 61
512 718

№
г. Бершадь, Под. губ.

КОМУ
авить сотруд-
лоа ликви-

ома

сияны



8 97

9 III 010 11
12/11 12316

C

М. М. Гурин
Род. 1921
22/11/21

УПОЛНОМОЧЕННОМУ ВЕРШАДСКОМУ

В ответ на Ваше письмо от 10/VI сообщая, что посылка адресованная Бресман, должна содержаться в целости и должна быть выдана по получении ответствующего указания.

Уполномоченный Евсеб
на Подолу

Handwritten text in Hebrew script, including a signature and various notations.

1199



Белый
о, что в сле
лето если
с одной за
ототрени лса
к отном
ильным и
тдема
ни в Врша
я сееа готву

Гинского гражд
казанных род
и прилагае
на

ШАДСКОМУ
ОМУ
ить сотруд
в ликви-

Gen. M. / A. Comp. P. G.

Handwritten text at the bottom of the page.

10000

Самого

| |
|-------|
| 200 |
| 55 |
| 25 |
| 25 |
| 12 50 |
| 10 |
| 3 |

330.50

ноя. 4 1918

Уполномоченному
Свободная Россия

Просим уполномоченных
государства о безвозмездном
предании зубам и документам
за август 1918 года
19 августа 1918 года
Киевской области
на территории
на территории

1. У. Швабман
2. Д. Махуров
3. У. Мет
4. В. Троцкий
5. У. Кандид
6. Э. Удовольствие
7. Т. Робертсон
8. А. Гибсон
9. Т. Ивкович
10. А. Уиндзор
11. У. Толерсон
12. Л. Куинтер
13. Д. Кудинсон
14. К. Д. Клейтон
15. Т. Окс
16. Л. Уинстон
17. Робертсон и Кан
18. М. Уинстон
19. К. Д. Робертсон

Уполномоченный
России
Винстон
Член
Генерал

Копия

Беленько

о, что в случае
доставки
сезонный за
отсутствия
квоты
вильным и
отдела
нии в Берша
ня сейчас тетьу

Копия

Аргентинского гражд
каждый указанный род
ство, так и прилагае
бурстком

ПО БЕРШАДСКОМУ
БЕЛЕНЬКОМУ

доставить сотруд
териалов лицам

щества

Уинстон

level

получены на
и на подол
и на подол
и на подол
и на подол

Секрет

Секрет

178

5

1935
17/8/22

Упоминательному надубеакам

Упоминательному Еубеакам
.....

Ввиду потерявшихся случаев в фазовых дотей без предварительной свободных мест в фазовом не тягостное положение в смысле него дана. Просим ни в коем о.

Handwritten text in Hebrew script, appearing to be a letter or report. The text is dense and covers most of the right page.

Handwritten notes on the right edge of the page, partially obscured by tape.

Handwritten word or initials on the right edge.

Handwritten text on the right edge.

Handwritten text on the right edge.

Handwritten text on the right edge.

Fragment of a document with some handwritten notes and a small table.

Small table with 4 columns and 2 rows of numbers.

Fragment of a document with a large table and handwritten notes.

Table with 4 columns and 2 rows of numbers.

Fragment of a document at the bottom of the page, containing a table and handwritten notes.

Handwritten text in Hebrew script, appearing to be a list or ledger with columns and entries. The text is dense and difficult to decipher due to the cursive handwriting and some fading.

1990

Коммунальному предприятию

1935

В виду повторившихся случаев в фазовых жетей без предварительных свободных мест в фазовом не тягостное положение в смысле него дана. Просим ни в коем с. без предварительного запроса о мест и в срое, к которому можн



| Разр | Счет слов | ПОДАНА. |
|---------|-----------|---------|
| Принята | 192 г. | г. 1935 |
| от | № | ш. 1935 |
| Приказ | | |

Служебные отметки.

Handwritten notes and signatures in Russian, including the name 'Министерство Юстиции' and various initials and dates.

Гостин. 4427-10000 22 г.

Vertical handwritten notes on the right edge of the page, partially obscured by the stamp and other documents.

mpul

galian

Handwritten text in Hebrew script, appearing to be a list or ledger with multiple columns and rows of entries.

Лист № 190

Уполномоченному Кудубовскому

Копии

Уполномоченному Евецкому по...

1335

19/8/22

Ввиду повторившихся случаев присылки фазовых жетей без предварительного занесения в таблицу свободных мест в фазовый день, создается крайне тягостное положение в смысле перегрузки фазового дня. Просим ни в коем случае не направлять без предварительного занесения в таблицу свободных мест и в срок, к которому можно выслать жетей.

64/82
31/8



| Разр. | Счет слов. | ПОДАНА. |
|---------|------------|--------------------|
| Принята | 192 г. | г. |
| от | № | ш. |
| Приказ | | Служебные отметки. |

Handwritten notes and signatures below the table, including the word 'испол' and various initials.

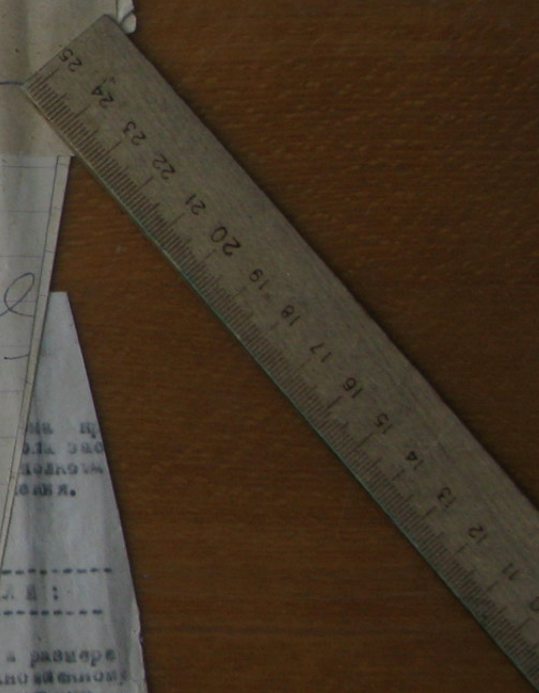

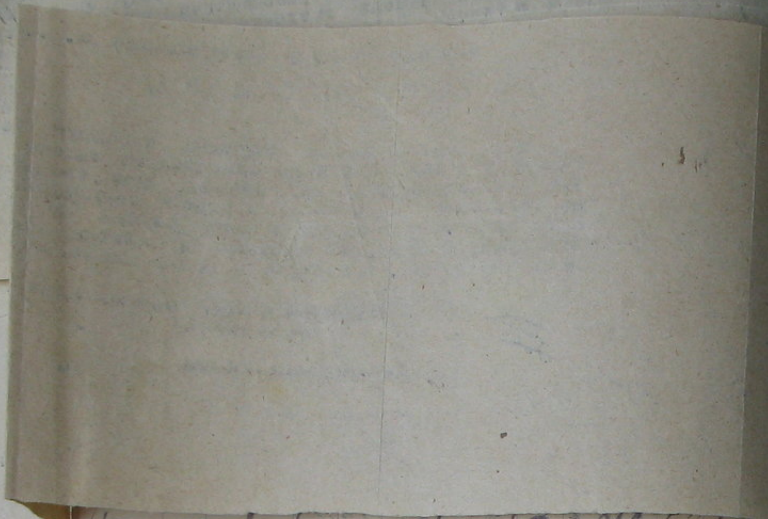

Handwritten text in Hebrew script, written vertically on the left page. The text is dense and appears to be a list or a series of entries. Some words are clearly visible, such as "הנה", "הוא", "היא", "הם", "זה", "זו", "לפי", "ב", "על", "בין", "ל", "מ", "עם", "בלי", "בזמן", "במקום", "במסגרת", "באמצעות", "באופן", "בשם", "במטרה", "במסגרת", "באמצעות", "באופן", "בשם", "במטרה".

מס' 490
ז'כ"ו

Уполномоченный Казначейства
Копия

При сем приложением прилагаю
Казначейской Ведомости Даша Юмилера
и 1² дейдома на полученной ими венки
и фидуку. по 20¹/₂, 33 документа на выданное

еднако поименно
Лесничевский
в места
на окрестности
Совин
Тиммано
Кучи

| | | |
|----------------|--------------------|------------|
| Телеграф. | Телеграмма. | |
| В. Врошад | Врошад | |
| Из. Врошад | Врошад | |
| Принята 192 г. | Разр. | Счет слов. |
| от. № | т. | ш. |
| Приказ | ПОДАНА. | |
| | Служебные отметки. | |

Принято за документом
1927. Уполномоченный
Мех

Копия: 4427-110000 22 г.

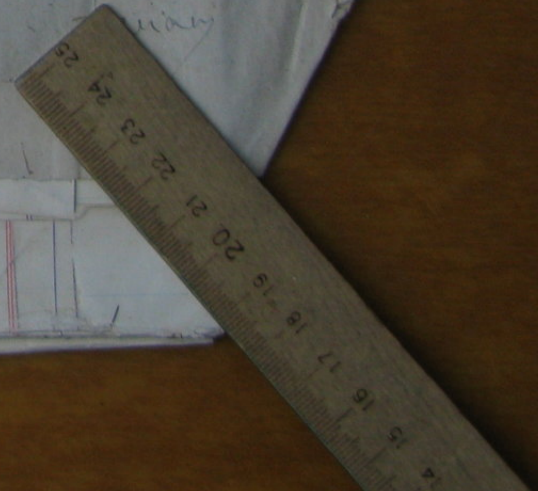

Копия

Уполномоченному Подубевова

№ 190
З/41-м

При сличении документов, выданных
Раздаточной ведомости Дома Юстиции
и 1² действа на полученные ими выписки
и выписки по 28¹/₂-9¹/₂, 33 документа на выданное
наименования (32 посетили посетили посетили
наименования и 1 посетили М. Александрович
Ст. транспорта), 40 документов
за № 72, 73, 74 и 78 и ответ на отработку

интервью № 1302 / и № 45 / А. Рабинович
Б. Зудельман Сидон / и У. Тиминан / посетили

Уполномоченный

Александр Мител

Копия
наименования
Генерал-майор

13/11/2021
16/11/2021
13/11/2021

Секретарь
Верно: Александрович

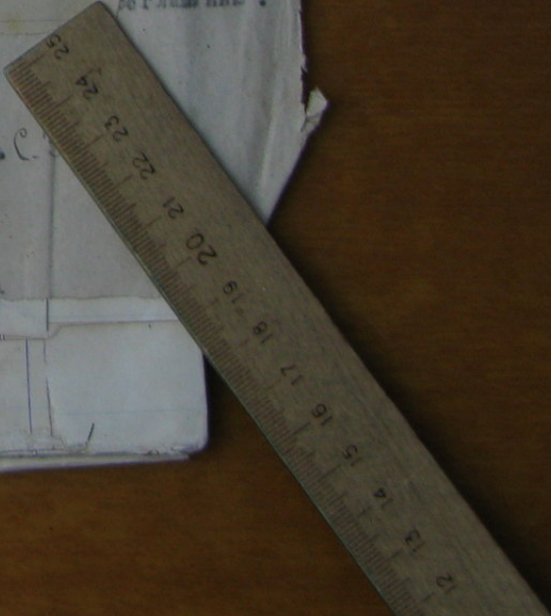

Копия № 190
З/41-м

87. 68

20.68
45.34

12.12

15/18 15/25

15/13 15/25

15/15 15/20

15/36 20/36

6.3 58.4

6.8 34.4

4.3 86

4.8 34.4

15/18 15/25

15/13 15/25

15/15 15/20

15/36 20/36

6.3 58.4

6.8 34.4

4.3 86

4.8 34.4

Денежком

Еврейство

1916 г.

Январь 14 67

Март 27 74

15 94

Май 11 121

18 129

28 136

Январь 30 2

Февраль 29 4

Количество

100

940

200

Виданы

на конц. расх.

неоловань

расх. по поводам

Учред. выдан

вотском

15. ФЕВРАЛЯ

Одновременно Комитет

Совета рабочих

Тельских и Красноармейских

Коллегий

подолжи

1916 г.

№ 2001

Секретарь

С. Вулицкий

10. Установить плату в размере 30% от стоимости с лубомкозового сеглашника.

Секретарь

С. Вулицкий

13/11/22



| Дата | Суть | Сумма |
|---------|-------------------------------|-------|
| 19 44 | Транспорт | 19 44 |
| 20 40 | за 2 температур | 40 |
| 21 3 | Марш | 3 |
| 22 20 | за 1 температур | 20 |
| 23 50 | Температура Гале. и Кавров. | 50 |
| 24 60 | Разнос. за 3 температур | 60 |
| 25 60 | Температура Гале | 60 |
| 26 3 | Марш | 3 |
| 27 90 | Темпер. Гале. и Соболев | 90 |
| 28 20 | Разнос. температур | 20 |
| 29 3 | Марш | 3 |
| 30 6 55 | Температура и температур | 6 55 |
| 31 1 42 | Температура Марш | 1 42 |
| 1 60 | Разнос. за 3 температур | 60 |
| 2 3 | Марш | 3 |
| 3 20 | Разнос. температур | 20 |
| 4 20 | Разнос. температур | 20 |
| 5 3 | Марш | 3 |
| 6 1 10 | Температура. Рага Шинга | 1 10 |
| 7 10 | Вруч. поручен. в б. и в. рага | 10 |
| 8 3 26 | Температура и Рага | 3 26 |
| 9 1 30 | Отправка за доз. р. рага | 1 30 |
| 10 3 | Марш | 3 |
| 11 20 | Разнос. температур | 20 |
| 12 1 | Температура Вина | 1 |
| 13 60 | Температура Вина | 60 |
| 14 3 | Температура Вина | 3 |
| 15 50 | Температура Вина | 50 |
| 16 3 | Температура Вина | 3 |
| 17 20 | Разнос. температур | 20 |
| 18 20 | Температура Вина | 20 |
| 19 1 | Марш | 1 |
| 20 3 | Отправка и 3 температур | 3 |
| 21 20 | Разнос. температур | 20 |
| 22 20 | Разнос. температур | 20 |
| 23 20 | Температура Гале | 20 |
| 24 40 | Разнос. за 2 температур | 40 |
| 25 1 | Температура Гале | 1 |

20 12
 21
 26 24
 27
 28 33
 31
 2 28
 3
 4 28
 5 116
 6 191
 7 387
 8
 9
 10
 11
 15 83
 17 84
 18
 19 15
 21
 22 86
 23
 24
 28 81
 3 91
 4
 5

29 33

50 06

| Наименов | Приход | | | | | | Расход | | | | | |
|----------------------|---------|-------------|-----|----------|-------|-------|--------|-------|-------|--------|-------|--|
| | Средств | Получено от | 3 | Дорог на | Касса | Касса | Касса | Касса | Касса | Касса | Касса | |
| мед. вазон | 28 | 12 | | | 40 | 25 | | | | | 15 | |
| " " коидин | 13 | | | | 13 | 8 | | | | | 5 | |
| " " гуган | 24 | 18 | | | 42 | 28 | | | | | 14 | |
| " " капен | 8 | | | | 8 | | | | | | 8 | |
| " " гал. вазон | 19 | | | | 19 | | | | 3 | | 16 | |
| " " Сашов | 11 | | | | 11 | | | | 1 | | 10 | |
| " " Гале. Кавров | 55 | | | | 55 | 17 | | | 1 | | 37 | |
| " " гал. и гал. миср | 22 | 3 | | | 25 | | | | | | 25 | |
| " " Гале. миср | 1 | | | | 1 | | | | | | 1 | |
| " " Курган | 31 | 19 | | | 50 | 32 | | | | | 18 | |
| " " Гале | 38 | 87 | | | 125 | 64 | | | | | 61 | |
| " " штат | 37 | 49 | | | 83 | 57 | | | 1 | | 25 | |
| " " гал. миср | 46 | 78 | | | 124 | 41 | | | | 1 инт. | 82 | |
| " " Дурган | 78 | 139 | | | 217 | 38 | | | 1 | 14 | 144 | |
| " " Каши | 40 | 83 | | | 73 | 31 | | | 1 | | 41 | |
| " " гал. миср | 25 | 2 | | | 27 | 11 | | | 15 | | 1 | |
| " " гал. | 19 | 2 | | | 20 | 6 | | | 10 | | 4 | |
| " " Кавров | 3 | | | | 3 | | | | 1 | | 2 | |
| " " Шинга | 93 | 64 | | | 157 | 87 | | | 2 | | 68 | |
| " " Рага | 2 | | | | 2 | 1 | | | | | 1 | |
| " " Рага | 10 | | | | 10 | 4 | | | 6 | | - | |
| " " рага. ст. | 02 | 26 | | | 118 | 22 | | | 18 | | 38 | |
| " " гал. миср. Гале | 6 | | | | 6 | | | | | | 6 | |
| " " гал. ст. | 19 | | | | 19 | 16 | | | | | 3 | |
| " " миср | 3 | | | | 3 | | | | 2 | | 1 | |
| " " Кавров и доз. | 9 | | | | 9 | | | | | | 9 | |
| " " миср. Кавров | 1 | | | | 1 | | | | | | 1 | |
| " " Вина | 9 | | | | 9 | | | | | | 9 | |
| " " Кавров. миср | 7 | | | | 7 | | | | | | 7 | |
| " " миср. миср | 26 | | | | 26 | 10 | | | | | 16 | |
| " " Кавров | 30 | | | | 30 | 3 | | | | | 27 | |
| " " Вина | 44 | | | | 44 | | | | | | 44 | |
| " " Рен | 10 | | 15 | | 25 | 25 | | | | | 25 | |
| " " Сун | 7 | | | | 7 | 7 | | | | | - | |
| " " миср | 22 | | 107 | | 129 | 120 | | | | | 9 | |
| " " Кака | 11 | | | | 11 | | | | 11 | 8 | 10 | |
| " " миср | 60 | 25 | | 35 | 100 | 66 | | | 30 | 30 | 12 | |
| " " миср | 24 | | | | 24 | 11 | | | | | 13 | |
| " " миср | 6 | | | | 6 | 4 | | | | | 2 | |
| " " миср | 20 | | 7 | | 27 | | | | 19 | | 2 | |
| " " миср | 1 | | | | 1 | | | | | | 1 | |

1918

24 23

32 01

4 61

50
 25
 149
 3
 40
 45
 30
 25
 65
 65
 25
 123
 4
 31
 3
 60
 20
 55
 460
 150
 140
 3
 149
 50
 121
 30
 113
 2
 212
 3
 25
 60
 115
 201
 25
 105
 4
 25
 4 61

17
 1918
 30191
 98186
 96
 24130
 23
 20134
 13133
 16132
 6
 9
 8129
 251100
 1188
 1183
 6121
 2191
 1126
 24125
 96
 26
 24124
 28123
 19
 18122
 1121
 11
 10120
 13
 12119
 1118
 10
 9117
 14088

30191
 98186
 96
 24130
 23
 20134
 13133
 16132
 6
 9
 8129
 251100
 1188
 1183
 6121
 2191
 1126
 24125
 96
 26
 24124
 28123
 19
 18122
 1121
 11
 10120
 13
 12119
 1118
 10
 9117

Докладной Отчет

Уполномоченная Эволюционная по Бершадскому району
 На 1-е Января 1923.

| Наименование | Приход | Расход |
|----------------------------------|---------------|---------------|
| Доходы (Остаток кассы на 1-1-23) | 43.867.000 | |
| От выданы пособий | 815.750.000 | |
| Подушевого (наши и отбывающ) | 940.820.000 | 10.000.000 |
| разн. лиц (выданные авансом) | 200.000.000 | 525.000.000 |
| II дедовина (выдана) | | 227.500.000 |
| Канц. расходы (израсходовано) | | 30.315.000 |
| Машиновод (выдано) | | 1005.573.000 |
| расх. по поездкам | | 857.356.000 |
| Индив. выданы | | 25.750.000 |
| Высокопных | | 40.000.000 |
| Гдедогома | | 223.450.000 |
| Товаров (Зинурленко) | | 1.133.625.000 |
| рабн. расходов (произведено) | | 408.770.000 |
| Мастерской Дуниссерва (выдана) | | 10.000.000 |
| Держав. платбн (выдано) | | 334.100.000 |
| Доша Юниссерва | | 4.700.000 |
| Культур-лиц | | 27.500.000 |
| Касса (Остаток на 1-1-23) | 3.240.570.000 | 332.738.000 |
| расширения вещей (получено) | | |

Всего 5.241.007.000 5.241.007.000

Секретарь [подпись]

| | | | |
|---------|----|----------------------------------|-------|
| Декабрь | 31 | Вну Касси и Зимана иродога гени. | 50 |
| | | 2 дубинка в восток | 9 90 |
| | | М. Павлова, одрало дуб. инок | 2 |
| | | Вино Вани | 1 |
| | | Ормидику | 60 |
| 1916 г. | | 2 дубинка | 6 60 |
| Август | 14 | Попытиненев 33.18. 70 | 33 88 |
| | 27 | Г. Вина. дуб. Фроукова | 1 50 |
| Март | 11 | Г. Зимана за иредога гени | 28 |
| | 15 | Вина | |
| | 17 | | |
| Май | 17 | | |
| июль | 18 | | |

| | | | |
|---------|----|--|-------|
| Август | 28 | Вну Касси Винопоруб. 2000 ⁴⁵⁰⁰ Вино | 9 90 |
| Декабрь | 30 | М. Павлова Вино за Фроукова | 4 |
| Февраль | 29 | Вино Вино 4000 р. | 4 35 |
| | | Вино Вино 4800 р. | 5 00 |
| | | Вино за 1000 р. | 4 50 |
| | | Вино | 0 40 |
| | | Вино | 2 33 |
| | | Вино | 6 |
| | | Вино | 10 25 |
| | | Вино | 1 |
| | | дуб. Словина-Винико | 2 25 |
| | | Вино | 1 25 |
| | | Вино | 0 70 |
| | | дуб. Вино | 2 40 |
| | | Вино | |