اطلاعات

۲۰ صفحه

سه‌شنبه ۱۹ شهریورماه ۱۳۵۳ ـ شماره ۱۴۵۰۵ تکشماره ۱۰ ریال

سیاست شوروی در خاورمیانه دگرگون میشود

شوروی تحویل اسلحه به مصر را از سر میگیرد

- شورویها که از سقوط سادات مایوس شده‌اند اکنون میکوشند باو نزدیك شوند .
- سیل اسلحه شوروی به سوریه سرازیر شده است .

صفحه ۲ ستون هفتم

میزان وام خریدخانه افزایش یافت

صفحه ۱۷ ستون اول

والاحضرت اشرف پهلوی :

پیکار با بیسوادی به یک حمله قاطع جهانی احتیاج دارد

گزارش در صفحه ۱۳

تشکیل صندوق پس انداز کارمندان دولت

★ صندوق به کارمندان شاغل و بازنشسته برای کمکهای ضروری وام میدهد .
★ پرداختی های هر کارمند و سهم دولت، پس از پایان خدمت یکجا به وی مسترد میشود .

صفحه ۱۷

قیمت پارچه کاهش می‌یابد

- قیمت های جدید اوائل هفته آینده اعلام میشود
- بهای مواد اولیه صنعت نساجی در دنیا تنزل کرده است

صفحه آخر ستون سوم

شرایط ادامه تحصیل مشمولان در خارج از کشور

★ دانش‌آموزان دوره دوم دبیرستانها تحت شرائطی میتوانند برای ادامه تحصیل به خارج بروند .

صفحه آخر ستون اول

انتشار خاطرات صدراعظم سابق آلمان جنجالی برانگیخت

ویلی برانت، اعضای حکومتش را به خیانت نسبت بخود متهم کرد

صفحه ٤

شرفیابی

ناهنشاه آریامهر بعد از ظهر دیروز بالعید عبدالسالم وزیر نفت و انرژی الجزایر را در کاخ سعد آباد حضور پذیرفتند دراین شرفیابی آقای جمشید آموزگار وزیر کشور و سرپرست سازمان امور اداری و استخدامی نیز افتخار حضور داشت.

احمد اسکندرپور جوانترین عضو تیم سابر شمشیر بازی ایران ، با پیروزی خیره کننده‌اش بر «اکیهو» از ژاپن ، ۵ مدال طلای سابر تیمی و ابرای ایران قطعی ساخت دوستانش همراه دیگر قهرمانان ایران این چنین شادمانه درخشش تحسین انگیز او را سپاس میگویند.

موج دوپینگ بالا گرفت

اعتراض به پیروزی قهرمانان ژاپن و کره شمالی

دو قهرمان ژاپنی و کره‌ای به استفاده از داروهای محرك متهم شدند

آخرین خبر

مدالهای قهرمان کره‌شمالی که دوپینگ کرده‌بود ازطرف رئیس فدراسیون جهانی وزنه‌برداری پس گرفته شد و به هوشنگ کارگرنژاد تعلق گرفت

جنجال کره‌ایها باعث تعطیل مسابقات بوکس شد

در صفحات ۳ـ٤ـ ۸ و ۹

شمشیربازان ایران ۵ مدال طلا ربودند

★ فوتبال مالزی تنها با یك گل مغلوب ایران شد !
★ در فینال تنیس تقی‌اکبری منتظر مدال طلاست
★ ایران فاتح پیش از پایان مسابقات کشتی فرنگی

قابل توجه علاقمندان خرید اراضی مهرشهر

بدینوسیله باطلاع علاقمندانیکه خواستار قطعات اراضی مهر شهر بوده وتاکنون موفق بخرید نشده‌اند میرساند که قسمت چهارم اراضی برای فروش آماده شده است . طالبین میتوانندجهت اطلاع بیشتر به قسمت فروش اراضی واقع در تقاطع خیابان سپه و پهلوی مراجعه نمایند .
تلفن : ٤٧٤٤٤

پیرامون تقلیل قیمت لوازم خانگی

تهیه استاندارد لوازم خانگی لازم است

★ کارخانه های دیگر تولید کننده محصولات فلزی خانگی باید قیمت های خود را کاهش دهند

تقلیل قیمت محصولات ارج ، بااستقبال مردم مواجه شد و خریداران اظهار عقیده میکنند که دیگر کارخانه های تولید کننده محصولات فلزی خانگی باید با تاسی به ارج، قیمت محصولات خود را کاهش دهند.

مدیران ارج در اجرای سیاست دولت و با استفاده از امکاناتی که بعلت لغو عوارض گمرکی مواد اولیه و قطعات منفصله مورد نیاز کارخانه های داخلی فراهم آمده بود حدود پنج درصد در مجموع، قیمت مصنوعات خود را کاهش دادند.

ظاهرا پنج درصد رقم مهمی را از نظر مصرف کننده تشکیل نمی دهد، در حالیکه برای تولید کننده این رقم سالیانه از ۱۵۰ میلیون ریال تجاوز میکند و بعبارتی ساده‌تر، ارج امسال ۱۵۰ میلیون ریال بنفع مصرف کننده ازدریافتی خود کاسته است. از سوی دیگر اهمیت تقلیل قیمت ها را هنگامی درك میکنیم که به آثار تورم جهانی و گران شدن قیمت مواد اولیه مصنوعات توجه کنیم.

بقیه درصفحه ۱۷

دانشگاه صنعتی آریامهر نام نویسی دانشجویان سالهای دوم ببالا

در صفحه ۸

دانشگاه آذرآبادگان دانشکده تکنولوژی

داوطلبان ورود به دانشکده تکنولوژی دانشگاه آذرآبادگان میتوانند تاپایان روز ثبت نام (۲۰ر۶ر۵۳) برای رفع هرگونه اشکال به تلفن ۲۹۷۰۳ تبریز تماس بگیرند

تصمیم:

نخستین و بزرگترین تصمیم در زندگی هر جوان مربوط به انتخاب شغل است .
پیش از گرفتن چنین تصمیم حیاتی، به امتیازات استثنائی خدمت در نیروی هوائی شاهنشاهی توجه فرمائید .

در صفحات ۱۵ و ۱۹

برای اینکه چون عقاب برفراز آسمانها پرواز کنید به هواپیمائی نیروی زمینی شاهنشاهی بشتابید

بقیه در صفحه ۱۵

دوست گرانقدر جناب آقای مصطفی نورانی
ازدرگذشت مادر گرامیتان نهایت متاسفیم ضمن عرض تسلیت شکیبائی و سلامت جنابعالی را خواهانیم .
حسین عطارزاده ـ علی کامکار

مراسم شب هفت همسر و مادر عزیزمان چهارشنبه فردا در مزار ظهیرالدوله از ساعت ٤ تا ٦ بعد از ظهر برگزار میشود محبت و حضور دوستان باعث تسلای بیشتر است .
بیژن ـ دردانه ودلاویز گلشائیان

نیروی دریائی شاهنشاهی

قابل توجه

دارندگان مدرك تحصیلی سوم متوسطه ودوره کامل راهنمائی

درصفحه ۱۲

آگهی
شرکت سهامی عام نورد و لوله اهواز
باطلاع مشتریان محترم میرساند
که تولید لوله ۲ ـ اینچ وزن متوسط باردیگر آغاز گردیده است . از مشتریان محترم خواهشمند است برای کسب اطلاعات بیشتر و سفارش احتیاجات خود وسیله شماره ٤٥٣٧٨ تلفن مستقیم اداره فروش اقدام فرمایند .

شرکت صنایع هواپیمائی ایران

مصاحبه برای کارآموزی تکنیسین هواپیما

بقیه درصفحه ۱۷

آگهی ثبت نام پذیرفته شدگان در کنکور

مدرسه عالی دختران ایران

بقیه در صفحه ۱۷

صورت اسامی ذخیره‌های مسابقه ورودی مدرسه عالی بیمه تهران در شهریورماه ۱۳۵۳

درصفحه ۱۹

سازمان مدیریت صنعتی (شعبه اصفهان)

برای کلاسهای زیر که ازتاریخ ۲۱ شهریورماه ۱۳۵۳ شروع میگردد ثبت نام می نماید .
کارگزینی ، حسابداری بازرگانی (قسمت اول) ، حسابداری بازرگانی (قسمت دوم) حسابداری صنعتی (قسمت اول) .
آدرس : اصفهان ـ دانشگاه اصفهان ـ دانشکده علوم تربیتی سازمان مدیریت صنعتی (شعبه اصفهان) تلفن: ۵ـ۴۰۰۶۱

اسامی قبولشدگان آموزشگاه عالی پرستاری نیروی هوائی شاهنشاهی در دو گروه (الف و ب)

درصفحه ۱۵

سازمان ملی حفاظت آثار باستانی ایران استخدام میکند

در صفحه ۱۲

آموزشگاه کودکیاری جمعیت خیریه فرح پهلوی

آموزشگاه کودکیاری جمعیت خیریه فرح پهلوی برای هشتمین دوره در سال تحصیلی ۵۴-۱۳۵۳ داوطلب میپذیرد

درصفحه ۲

آگهی اسامی و نحوه ثبت نام پذیرفته شدگان مرحله دوم (مصاحبه) امتحان ورودی دانشسرای عالی فنی (تربیت دبیر فنی ـ بابل)

بقیه در صفحه ۱۵

دانشگاه ملی ایران

نتیجه اولین قسمت امتحان ورودی دوره لیسانس علوم آزمایشگاهی دانشگاه ملی ایران

بقیه درصفحه ۱۵

کاخ‌سفید بوسیله پیامهای مخالف‌نیکسون «بمباران» شده است

مخالفان عفو نیکسون، فورد را «هو» کردند

پیتسبورگ ـ رویتر ـ آسوشیتد پرس ـ دیروز در شهر پیتسبورگ‌واقع در ایالت پنسیلوانیا تظاهراتی علیه جرالدفورد برپاشد. ازهنگامی که وی به ریاست جمهوری رسیده این اولین تظاهرات خصمانه‌ای‌است که‌آمریکائیان برضد وی برپا کرده‌اند.

فورد بعداز آنکه در یک کنفرانس حمل‌ونقل سخنرانی کرد راه فرودگاه را درپیش گرفته بود که ناگهان با فریاد های تمسخرآلود و اعتراض‌آمیز تظاهر کنندگان روبرو شد.

تظاهر کنندگان که البته جمع کوچکی‌بودند جرالدفورد را بخاطر عفو گناهان نیکسن در ماجرای واترگیت به باد انتقاد گرفتند و او را «هو» کردند.

تظاهر کنندگان دسته‌جمعی می گفتند :«پنهان کردن‌حقایق از ملت آمریکا بس است».«نیکسن را تعقیب و مجازات کنید». بعضی از تظاهر کنندگان پرده هائی در دست داشتند که روی آنها نوشته شده بود : «آیا فورد معنی عدالت را میداند» ؟ و «فورد با عفو کردن‌نیکسون به‌عدالت دهن‌کجی کرده است».

سخنگوی دفتر ریاست جمهوری‌آمریکا دیروزاعتراف کرد که از هنگام صدورفرمان جرالد فورددایربر عفوگناهان نیکسون درماجرای واترگیت‌ـ کاخ سفید بوسیله پیام های تلفنی اشخاصی که به تصمیم فورد اعتراض‌دارند «بمباران» شده است . جان‌هوشن کفیل سخنگوی‌کاخ‌سفیدبخبرنگاران گفت که ازروز یکشنبه اخیر ـ روز صدور فرمان عفو نیکسن از طرف جرالد فورد بیش‌از ۳۰۰۰ پیام تلفنی در کاخ‌سفید دریافت شده که به نسبت دوبر یک مضامین آنها علیه جرالد فورد بوده است .

(هوشن) اضافه کرد که خود جرالدفورد از قبل خبر داشت که تصمیم وی درمورد عفو گناهان نیکسن در قضیه واترگیت جنجالو سروصدائی در آمریکا برپا خواهد کرد .

دو سناتور دمکرات ایالت کالیفرنیا که زادگاه نیکسن است دیروز بنوبه‌خود گفته‌اند که تلگراف های متعددی از مردم دریافت‌کرده‌اندو اکثریت نزدیک به‌اتفاق ارسال‌کنندگان این تلگراف ها مخالف عفو نیکسن هستند .

سناتور دمکرات «آلن کوانستون» اظهار داشت که ازیکشنبه تاکنون ۳۵۳تلگراف از مردم‌کالیفرنیا دریافت کرده که از آنها ـ غیرازفرستندگان دو تلگراف ـ بقیه همگی‌عفو بدون قید و شرط نیکسن را محکوم کرده‌اند .

«جان‌توني» سناتور دمکرات دیگر کالیفرنیا گفت که از ۲۴۷ تلگرافی که دریافت‌کرده حتی در یکی از آنها از عفو نیکسن طرفداری نشده است.

مطبوعات آلمان غربی‌دیروز «یکزبان» شدندوتصمیم جرالد فورد رئیس جمهور آمریکا را در مورد عفو بدون قیدوشرط تمام گناهان نیکسن رئیس جمهور سابق این کشور در ماجرای واترگیت یک تصمیم سیاسی خواندند.

مفسران آلمان غربی ضمنا ابراز تاسف کرده‌اند که عفو انحصاری نیکسن برای زیردستان سابق وی که در ماجرای واترگیت گرفتار دادگستری‌آمریکا شده‌اندستم و بی‌عدالتی به ارمغان‌آورد.

روزنامه مستقل «گزال ـ آنتسالیگر» چاپ بن نوشته است : آمریکا باید بالاخره آرامش خود را بازیابد و جراحاتی که‌رسوائی واترگیت برپیکر جامعه آمریکا وارد کرده است التیام داده شود . آنچه که‌گفته شد مفهوم‌واقعی تصمیم جرالد فورد در مورد عفو نیکسن است . ولی آیا همانطور که فورد گفته است واقعا میتوان فصل واترگیت را در تاریخ آمریکا همچون کتابی که خواندنش به پایان رسیده است بست ؟

نیکسون ازکانون وکلا استعفا داد

نیکسون پیروشکسته شده

واشنگتن ـ خبرگزاری فرانسه ـ روزنامه واشنگتن‌پست دیروز گزارش داد که یکی از دلایل اصلی عفو نیکسن‌بوسیله جرالدفورد ـ نگرانی از خطر هائی بود که سلامت جسمانی و روحی نیکسن را تهدید میکرد.

واشنگتن پست از قول شخصی که از نزدیک‌درجریان اطلاعات پشت پرده قرار دارد اضافه کرده است وضع‌مزاجی نیکسن ازبد ، بدتر شده است . همین روزنامه هفته‌قبل‌گزارش داده بود که نیکسن از بلائی که قاضی‌یاورسکی‌بازپرس فوق‌العاده پرونده واترگیت ممکن است بر سرش بیاورد بشدت وحشت دارد و حتی در هفته های اخیر نیکسن آشکارا پیرو شکسته شده است .

در این ضمن رئیس کانون وکلای کالیفرنیا اعلام کردکه ریچارد نیکسن رئیس جمهور سابق آمریکابه‌علت مشغله‌دیگری که دارد و به فعالیت های قضائی و وکالت دادگستری‌مربوط نمی شود قصد دارد بزودی از عضویت کانون مذکور خارج شود .

قاضی شماره ۲ پرونده واترگیت استعفا کرد

واشنگتن ـ رویتر ـ «فیلیپ لاکووارا» مرد شماره ۲ دفتر بازپرسی‌فوق‌العاده پرونده واترگیت دیروز از پست‌خود استعفا کرد ولی حاضر نشد بگوید که‌استعفای وی معلول عفو بدون قید و شرط تمام گناهان نیکسون در ماجرای واترگیت از طرف جرالد فورد بوده است.

«لاکووارا» در کشمکش های قضائی طولانی بانیکسون در دوران ریاست جمهوری‌و‌یمسئولیت سنگینی برعهده‌داشت ودر ۲۴ ژوئیه گذشته‌در جلسه دیوانعالی آمریکا که سرانجام ادعای نیکسون‌رادمورد برخورداری از امتیازات و اختیارات ویژه مقام ریاست جمهوری‌در دعوای واترگیت رد کرد، بخش مهمی از احتیاجات و استدلال‌هائی که در رد دعاوی نیکسون ارائه گردید بطور شفاهی بوسیله «لاکووارا» عنوان شد . لاکووارا که وکیل جوانی است اخیرا گفته بود که قصد دارد در آینده استعفا کند اما دیروز ناگهان اعلام کرد که «وقایع اخیر» باعث شده است تااین تصمیم را زودتر عملی کند.

سخنگوی مستعفی فورد : من نمیتوانستم از عفو نیکسون دفاع کنم

واشنگتن ـ رویتر ـ « جان هوشن » دیروز بعنوان کفیل منشی مطبوعاتی کاخ سفید ریاست جمهوری آمریکاجای خالی « جرالدترهورست » سخنگوی سابق کاخ سفید را که بعنوان‌اعتراض علیه عفو بدون قید و شرط نیکسون استعفا کرده‌است‌گرفت.

خود ترهورست در باره استعفایش توضیح داد که‌برای وی بعنوان‌سخنگوی مقام‌ریاست جمهوری آمریکا غیر ممکن بود تا در حالیکه فراریان جنگ ویتنام مورد عفو قرارنگرفته‌اند ـ در حالیکه به حکم انگیزه های خوب وجدانی از جنگ ویتنام و یا خدمت در نیرو های مسلح آمریکا فرار کرده بودند ـ و مضافا در حالیکه مشاوران‌وهمکاران سابق نیکسون‌نیزمورد عفو قرارنگرفته‌اند در حالیکه آنان نیز مانند نیکسون در ماجرای واترگیت دچار دردسر شدند ـ از تصمیم رئیس جمهورجدیدآمریکا در مورد عفو بدون قید و شرط نیکسون دفاع کند وبتواند مردم آمریکا رامتقاعد سازد که این تصمیم واقعا عادلانه و منصفانه بوده است .

جرالد فورد دیروز اظهار داشت که اختلاف نظر « ترهورست » و خودش را درک میکند ولی تصمیم وی درمورد عفو نیکسون تصمیمی است که برای خدمت به عالیترین مصالح ملی‌وکشوری آمریکا گرفته شده است . .

جری ترهورست از دوشنبه ـ یعنی تنها یکروز پس از خارج شدنش از کاخ سفید بار دیگر به شغل سابق خودکه‌روزنامه نویسی است روی‌آورده است.

وی اکنون در هیئت تحریریه روزنامه «دیترویت‌نیوز» که قبلا نیزدر انجا کار میکرد مشغول به کارشده است .

هنوز هم ممکن است نیکسون را محاکمه کنند

واشنگتن ـ یونایتدپرس ـ کارشناسان قضائی و قانون اساسی آمریکا ضمن اظهارنظر درباره بخشودگی کامل خطاهای نیکسون از طرف جرالد فورد رئیس جمهوری آمریکا گفتند عفو کامل بدان معنی نیست که‌رئیس جمهوری‌پیشین آمریکا بوسیله کنگره یا دادگاه های کشوری محاکمه نخواهد شد و یا اینکه دادگاه های کشوری و یا کنگره نخواهند توانست نیکسون را بداتهام اشتباهات‌گذشته موردبازپرسی قراردهند. این منابع گفتند بخشودگی رئیس جمهوری با استفاده از اختیارات ویژه‌ای صورت گرفته و هیچ مقامی نمیتواند با این تصمیم مخالفت کند اما از نظر دیوان عالی کشور نیکسون بیگناه شناخته نشده بنابراین علیرغم عفو از لغزشهای گذشته در صورت لزوم دادگاه میتواند نیکسون رابرای ادای شهادت‌بجلسات دادگاه احضار کند. مخصوصا دردادرسی های مربوط به ماجرای واترگیت این امکان همیشه وجود دارد که ازرئیس جمهوری پیشین آمریکا دعوت شود بعنوان گواه در جلسه دادگاه حضور یابد.کارشناسان حقوقی وقضائی آمریکا گفتند باوجود تصمیم جرالد فورد ودر بخشودگی نیکسون‌کنگره آمریکا میتواند با ادامه طرح استیضاح علیه نیکسون ، ویرا به جلسات کنگره دعوت کند و رئیس جمهوری برکنارشده را استیضاح نماید . چنین واقعه‌ای در تاریخ کنگره‌آمریکا سابقه دارد در سال ۱۸۷۶نود و هشت سال قبل کنگره «ویلیام بلکانر» وزیر جنگ برکنار و عفوشده رااستیضاح کرد .

اخبار کوتاه جهان

بازداشت دست چپی ها

● مادرید ـ رویتر ـ شهربانی بارسلون اعلام کرد که درجریان حمله ماموران پلیس این شهر به یکی از اجتماعات عناصر دست‌چپی اسپانیا ۶۷نفر از آنها بازداشت‌شده‌اند.

آماده‌باش نیرو های ایتالیا

● تل‌اویو ـ خبرگزاری فرانسه ـ بنا باظهار خبرنگار روزنامه معاریو بدنبال دریافت اخباری مبنی بر اینکه کماندو های فلسطین در نظر دارند یکی از شخصیت های یهود ایتالیا را بربایند و او را علیه آزادی‌اسقف‌اعظم‌کاپوچی وجه‌المصالحه قرار دهند نیرو های امنیتی ایتالیا بحال آماده‌باش درآمدند.

منع فعالیت سیاسی برای نظامیان یمنی

● صنعا ـ خبرگزاری فرانسه ـ شورای فرماندهی‌یمن‌شمالی اعلام داشت که از این پس هیچ یک از افراد نیرو های امنیتی نباید در فعالیت‌های سیاسی شرکت کنند.کسانی که برخلاف تصمیم شورا رفتار کنند به مرگ یازندان محکوم خواهند شد.

تجدید انتخابات در انگلیس

● لندن ـ یونایتدپرس ـ بدنبال بازگشت هارولد ویلسون نخست وزیر انگلیس از تعطیلات تابستانی به لندن منابع مطلع تائید کردند که ویلسون تاریخ برگزاری انتخابات پارلمانی درانگلیس را تعیین کرده است . روزنامه های لندن‌نوشته‌اند احتمالا روز دهم اکتبر انتخابات پارلمانی برگزار خواهد شد .

سقوط هواپیمای نظامی لیبی

● تریپولی ـ یونایتدپرس ـ هواپیمای نظامی لیبی‌دوروز پیش درصد کیلومتری تریپولی سرنگون شد ودر حدود سیزده نفر بقتل رسیدند که هفت‌تن از آنان نظامی بوده‌اند تحقیقات وسیعی برای یافتن علت سرنگون شدن هواپیمای نظامی مذکور در جریان است .

شازلی وارد قاهره شد

● قاهره ـ خبرگزاری فرانسه ـ روزنامه الاهرام چاپ قاهره در شماره امروز خود گزارش‌داد که سعدالدین شازلی سفیر مصر در انگلستان ورئیس ستادکل‌ارتش مصر در زمان جنگهای اکتبر ۱۹۷۳ از لندن وارد قاهره شد. روزنامه‌الاهرام سپس میافزاید که شازلی بدنبال نطقی دریک‌اجتماع دانشجوئی در لندن برای مشاوره به قاهره فرا خوانده شده است . سفیر مصر در لندن در جریان این اجتماع از رهبری سیاسی مصر در جنگ اکتبر انتقاد کرده و مصر را بخاطرعدم‌احتیاطی که منجربه‌رخنه‌اسرائیلی‌ها در ساحل غربی کانال سوئز شد مورد سرزنش قرار داده است .

جنگجویان فره‌لیمو برای سرکوبی شورش واردجنگ‌میشوند

مزدوران سفید پوست بکمک شورشیان موزامبیک میروند

لورنسومارکس ـ رویتر ـ آسوشیتدپرس ـ خبرگزاری فرانسه ـ شورشیان سفید پوست که ایستگاه رادیو و فرودگاه لورنسومارکس را اشغال کرده‌اند مشغول‌تحکیم موقعیت خودبرای مقابله با ارتش پرتغال و سپاهپوستان هستند. در این حال روزنامه استار چاپ ژوهانسبورگ نوشت که‌عده زیادی از مزدوران سفید پوست که دردهه ۱۹۶۰ در کنگو می‌جنگیدند برای حرکت به موزامبیک و کمک به شورشیان آماده شده‌اند این عده اکنون در ژوهانسبورگ اجتماع کرده‌اند . در موزامبیک دیروز هزاران نفر از سفیدپوستان در شهر بئرا دست‌به‌تظاهرات زدند و علیه فره‌لیمو ودولت پرتغال شعار دادند .سامورا ماسل رهبر فرملیمو نیز اخطار کرد که جنگجویان او برای سرکوبی شورش سفید پوستان وارد عمل خواهند شد .

اوضاع در موزامبیک همچنان آشفته و متشنج است وهر لحظه انتظار میرود موج خشونت سراسر منطقه رافرا گیرد. ظاهرا دولت پرتغال در توسل بزور علیه کودتاچیان دچارشک و تردید شده است و این امر شورشیان را بیشتر بمقاومت تشویق میکند . دو نماینده پرزیدنت « اسپی نولا » دیشب پس از مذاکره بانمایندگان نهضت موزامبیک آزاد (شورشیان سفید پوست) به لیسبون بازگشتند .

هنگامی که‌سرهنگ « دیادولیما » و سرگرد«گوستا» به پرتغال باز می‌گشتند هزاران نفر از افریقائیها در راهی که‌بفرودگاه منتهی میشود گرد آمده و شعارهای خصمانه میدادند .

دیشب رادیو موزامبیک آزاد چندین بار « اشوب طلبان » را که میخواهند بین سفیدپوستان و « برادران سیاه پوست افریقائی » اختلاف بیاندازند بشدت‌محکوم کرد.

یکسخنگوی شورشیان اظهارداشت که به آنها اطمینان داده شده است نیرو های پرتغالی تا وقتی که‌آنها به‌عملیات خشونت آمیز دست نزده‌اند درجریان حوادث مداخله نخواهند کرد.

وی گفت ارتش متعهد شده است تاوقتی که‌مذاکرات ادامه دارد از جمله به‌کودتاچیان درمرکز فرستنده رادیو خوداری کنند . ولی اکنون که مذاکرات پایان یافته‌معلوم نیست نیرو های پرتغال چه تصمیمی خواهند گرفت . هنوز از جریان مذاکرات‌نمایندگان « اسپی نولا» با کودتاچیان اطلاعی بدست نیامده است .

نخستین حادثه خونین پس از تلاش کودتادیروز در «بئرا» دومین شهر بزرگ موزامبیک روی داده و عده زیادی بر اثر انفجار دو نارنجک دستی که به میان تظاهر کنندگان پرتاب شد زخمی گردیدند .

جمعیت درمیدان مرکزی شهر برای استماع‌سخنرانی نمایندگان« موزامبیک‌آزاد» در این میدان اجتماع کرده بود و بلافاصله نیروهای دولتی پرتغال برای حفظ نظم خط زنجیری در اطراف میدان تشکیل داد . وقتی که عده دیگری از اطراف به محل سخنرانی حمله کردند سربازان پرتغالی شروع به تیراندازی هوائی کردند ولی عصر دیروز سخنگوی رادیو بئرا گزارش روزنامه‌ها و رادیو افریقای جنوبی را دائر بر اینکه در جریان‌حوادث دیروز بیست و هشت نفر کشته شده‌اند تکذیب کرد .

رادیو بئرا همچنین گزارش هائی‌را دائر براینکه گروهی از طرفداران موزامبیک آزاد در صدد اشغال فرستنده رادیو بئرا برآمده و زد و خورد های شدیدی بین مخالفان و طرفداران کودتاچیان روی داده است تکذیب کرد .از دیروز صبح ماموران پلیس ساختمان فرستنده رادیو بئرا رامحاصره کرده و بدقت مراقب اوضاع هستند.

عده زیادی ازسفیدپوستان طرفدار کودتاچیان در اطرافساختمان رادیو و اطراف فرودگاه اجتماع کرده و خود را برای‌مبارزه با مداخله احتمالی نیرو های دولتی آماده کرده‌اند .

رادیو موزامبیک آزاد پیوسته بماموران فرودگاهها دستور میدهدکه از بنزین گیری هواپیما های دولتی خودداری کنند .

یک سخنگوی شورشیان اظهار داشت که رهبران کودتا رسما تاکید کرده‌اند که فرملیمو باید در دولت آینده موزامبیک شرکت کند .

از سوی دیگر واحد های مختلط گشتی‌ازسربازان پرتغال و افراد فرملیموقطارهائی راکه‌از «مالاوی» وارد موزامبیک میشوند بدقت بازرسی می‌کنند تا از ورود احتمالی داوطلبان بهموزامبیک جلوگیری کنند. واحد های‌ارتش تمام چهار راهها و مناطق سوق‌الجیشی رادر بئرا اشغال کرده‌اند و سفید پوستان و افریقائیها درحالی که عده زیادی ازآنها رادیو های کوچک ترانزیستوری با خود حمل می‌کنند در انتظار حوادث آینده هستند.

در لیسبون دولت پرتغال دیشب ششمین اعلامیه خود رادر باره حوادث موزامبیک انتشار داد.

دولت پرتغال در این اعلامیه از اینکه برخی از خبرنگاران روزنامه‌ها ومطبوعات خارجی و پرتغالی اخبار و گزارشهای دروغین در باره اوضاع موزامبیک انتشار داده‌اند اظهار تاسف کرده است .

سفیدپوستان آنگولا هم شورش کردند

لیسبون ـ دولت پرتغال اعلام کرد که دولت‌های افریقای جنوبی وروذزیا عملیات شورشیان ارتجاعی را محکوم کرده و از قراردادی که بین پرتغال و فرملیمو امضاء شده اظهار خرسندی‌می کنند .

از سوی دیگر خبرگزاری پرتغال‌گزارش داد که درانگولا شورشی به طرفداری‌از «نهضت موزامبیک آزاد» روی‌داده‌است. انگولا یکی دیگر از مستعمرات پرتغال است که باید مستقل شود .

بنابرگزارش این خبرگزاری دیروزدر حدود هشتصد اتومبیل که راننده اغلب آنها سفیدپوستان بودند در خیابان‌های شهر «نو الیسبائو» بحرکت درآمده و شعارهای پیروزی میدادند.آنها فریادمی زدند «ملتی که متحد باشد شکست نمی خورد.» «ما درکنار موزامبیک هستیم.»

خبرگزاری پرتغال همچنین گزارش‌داد که‌تظاهر کنندگان دو فرستنده رادیو انگولا را اشغال کرده‌اند ولی تاکنون‌هیچگونه حادثه ناگواری در انگولا روی نداده است. «اوریاسیمانگو» یکی از رهبران سابق فرملیمو که اکنون با این سازمان به مخالفت برخاسته امروز به خبرنگار خبرگزاری فرانسه اظهار داشت که از «نهضت موزامبیک آزاد» پشتیبانی‌میکند. وی افزود که قرارداد «لوزاکا» رامحکوم می‌کند زیرا نمی‌خواهد یک فاشیسم‌سیاه در موزامبیک جای فاشیسم سفید را بگیرد .

سیمانگو یکی‌از رهبران کودتای‌اخیر است که در مذاکره با نمایندگان رئیس جمهوری پرتغال شرکت می‌کند.

خبرنگار خبرگزاری فرانسه درلورنسو مارکس در گزارش خود اضافه کرده است که در گوشه و کنار شهرحوادثی روی میدهد که ممکن است بیک‌برخورد شدید بین مخالفان و طرفداران کودتا منجر شود .

فلسطینی ها یك منبع‌آب اسرائیل را منفجر کردند

بیروت ـ خبرگزاری فرانسه ـ نیرو های‌اسرائیلی طی چند روز اخیرعملیات تهاجمی خودرادر مرز های لبنان‌بشدت توسعه داده و پیوسته به خاک این کشور دست‌اندازی می‌کنند .

وزارت دفاع لبنان اعلام داشت که دیروز توپخانه این کشور بار دیگر یک واحد اسرائیلی را که میخواست در منطقه صور وارد خاک لبنان بشودزیر آتش گرفت و دشمن را مجبور به عقب نشینی کرد .

خبرگزاری وفا دیشب گزارش داد که دسته‌ای از انقلابیون فلسطین منبع بزرگ آب کیبوتس «معشوات» را در جنوب دریاچه طبریه منفجر ساختند . براثر این انفجار ساکنان محل از آب آشامیدنی محروم شده‌وعده‌ای نیززخمی گردیده‌اند .

ازطرف دیگر رادیو اسرائیل گزارش داد که دیشب یک بمب ساعت شمار در منطقه‌ای واقع در مشرق تل‌اویو کشف شد و یک دقیقه بعد منفجر شد ولی تلفات‌جانی ببار نیاورد . ماموران پلیس عده‌ای ازافراد مظنون را برای‌بازجوئی بازداشت کرده‌اند .

پرچم شورشیان سفیدپوست

درعکس چندنفراز سربازان پرتغالی که به شورشیان ملحق شده‌اند در حالیکه پرچمی را که شورشیان برای موزامبیک تهیه‌کرده‌اند بر بالگن ساختمان رادیو موزامبیک میاویزند دیده‌میشوند. عکس رادیوئی ـ آسوشیتدپرس

سوریه مقادیرعظیم اسلحه از شوروی دریافت کرد

شوروی به سادات اسلحه میدهد

لندن ـ یونایتد پرس ـ دولت شوروی سرگرم ارزیابی مجدد سیاست خود در خاورمیانه است . اتحاد شوروی اکنون خود را آماده‌میکندکه ماه‌آینده با هنری کی‌سینجر وزیرخارجه آمریکا مذاکرات‌تازه‌ای رادرباره اوضاع خاورمیانه و صلح این منطقه آغاز کند . تجدیدارزیابی سیاست شوروی در خاورمیانه از طرف رهبران مسکو ممکن است به از سرگرفتن ارسال اسلحه و مهمات برای مصرنیز منجر شود. از جنگ رمضان گذشته تاکنون شوروی از فرستادن اسلحه برای ارتش مصر خودداری کرده است.

دیپلمات های مطلع در لندن عقیده دارند که آماده شدن شوروی برای از سر گرفتن مذاکرات صلح خاورمیانه با کیسینجرجزئی‌از تلاش‌شوروی برای پیشرفت سیاست‌همزیستی آمریکا و شوروی است ولی اتحاد شوروی احتمالا درصدد برخواهد آمد که با فرستادن اسلحه و تجهیزات جنگی برای مصر ـ در مرحله آینده کار کنفرانس ژنو و مذاکرات صلح خاورمیانه دربرابر آمریکاموضع نیرومندتری داشته‌باشد. منابع دیپلماتیک میگویند شوروی ها واقع‌بین هستند و وقتی دیدند که سیاست گرایش سادات به امریکا سبب سقوط او نشده اکنون میخواهند باو نزدیک شوند .

در این حال ـ یک افسرارشد اسرائیلی اعلام کرد که‌سوریه همچنان مقادیر عظیمی اسلحه از اتحاد شوروی دریافت می کند ولی ارسال تدارکات جنگی از طرف‌شوروی‌برای‌مصر عملا متوقف شده است .

افسر اسرائیلی که باخبرنگاران گفتگو میکرد اظهار داشت که اکنون در حدود ۳۰۰۰ کار ـ شناس نظامی شوروی‌درسوریه خدمت میکنند و ظاهرا جذب اسلحه و تجهیزات جنگی‌بسیار زیادی‌که‌ازشوروی‌برای سوریه فرستاده میشود مشکلی برای‌این کشور وبرای کارشناسان‌روسی مقیم سوریه ایجاد نکرده‌است.

افسر ارشد اسرائیلی اخطار کرد که اگر هرچه زودتر یکراه حل‌اساسی پیدا نشود ادامه وضع‌موجود در امتداد خط آتش بس‌سوریه و اسرائیل برای مدتی طولانی وبدون‌آنکه‌بوقوع جنگ‌جدیدی میان دو کشور منجر شود غیر ممکن خواهد بود .

کولبی : سیا بدون اجازه‌کی‌سینجر در شیلی حتی آب نخورده !

واشنگتن ـ خبرگزاری فرانسه ـ روزنامه واشنگتن استارنیوز دیروز گزارش داد که دکتر هنری کی‌سینجر وزیر خارجه کنونی آمریکا ریاست تمام جلساتی راکه در گذشته یکی‌ازکمیته‌های ویژه شورای امنیت ملی آمریکا تشکیل داد و در آنها بودجه فعالیتهای زیرزمینی و غیرقانونی جاسوسان آمریکائی در کشور شیلی تصویب شد برعهده داشته است.

طبق شهادتی که‌مستقیما بوسیله‌ویلیام کولبی رئیس سازمان مرکزی جاسوسی و ضد اطلاعات آمریکا (سیا) در یکی‌از کمیسیون های مجلس نمایندگان‌این‌کشور داده شده کی‌سینجر از ۱۹۶۹ تاتابستان ۱۹۷۳ عهده‌دارریاست شورای امنیت‌ملی آمریکا بود. در طول همین مدت‌بودکه سازمان «سیا» میلیونها دلار در شیلی خرج کرد تا قبل از هرچیز از روی‌کار آمدن دکتر سالوادر آلنده رئیس جمهور سابق و مارکسیست شیلی جلوگیری‌کند و در این کشور آشوب وهرج و مرج بوجود آورد. رئیس‌سیا تاکیدکرده‌است که سازمان تحت ریاست وی‌بدون‌اجازه کمیته‌ای‌که کی‌سینجر ریاست‌تمام‌جلسات آن‌رادر شورای امنیت ملی‌امریکابرعهده داشت در شیلی حتی «آب‌نخورده» و هیچ کاری را بدون تصویب وتوصیه‌وی انجام نداده است .

کمیته ویژه‌ای که مورد اشاره ویلیام کلبی است کمیته معروف شماره «۴۰» است. این کمیته در حقیقت اهرم فعالیت های‌زیرزمینی شورای‌امنیت ملی‌امریکاست ودر آن علاوه‌بر وزیر خارجه آمریکا ـ رئیس سازمان سیا ـ رئیس ستاد کل مشترک نیروهای مسلح آمریکا ـ معاون سیاسی وزارت خارجه و معاون‌وزارت دفاع آمریکا عضویت دارند .

کی‌سینجر تاکنون در برابر اظهارات رئیس «سیا» که روز یکشنبه در روزنامه های نیویورک تایمز و واشنگتن پست به چاپ رسیده واکنشی نشان نداده است .

موزائیک ماشینی ناهید
تلفن ۶۲۱۰۵۲ ـ ۶۲۱۰۵۳

دبیرستان ومدرسه راهنمائی همایون
برای کلاسهای دوم وسوم راهنمائی تحصیلی و شاخه نظری (رشته های ریاضی و ادبی) نظام جدیدورشته‌های کامل بازرگانی و منشیگری و خانه‌داری (طبیعی و ادبی رشته های قبلی) همه روزه صبح و عصر ثبت نام میکند
نشانی ـ میدان ۲۵ شهریور دبیرستان همایون تلفن ۸۲۳۷۰۱

آگهی استخدام
شرکت سهامی آلومینیوم ایران وابسته به سازمان گسترش ونوسازی صنایع ایران جهت خدمت در قسمت نگهداری و تعمیرات کارخانه اراك به افراد زیر باحقوق و مزایای‌مکفی‌نیازمند است :
۱ـ سرپرست ابزار دقیق : با حداقل تحصیلات دیپلم متوسطه و ۷ سال‌سابقه کار در نگهداری و تعمیرات دستگاه های سنجش ولتاژو جریان ودستگاه های کنترل وثبات حرارت و قپانهای‌خودکار.
۲ـ سرپرست برق : با حداقل تحصیلات دیپلم متوسطه و ۷ سال‌سابقه کار در رشته مربوطه .
۳ـ متخصص ابزار دقیق باتحصیلات دیپلم متوسطه و۳ سال سابقه کار در رشته مربوطه .
۴ـ برقکار با تحصیلات حدوددیپلم متوسطه و ۵ سال سابقه کاردرنگهداری و تعمیرات مدار های کنترل الکتریکی .
ازمتقاضیان واجد شرایط‌خواهشمند است حداکثر تاتاریخ ۱۷ر۷ر۵۳ درخواست های استخدام خود را همراه با مدارك کامل در مورد تحصیلات و تجربه به آدرس رئیس کارگزینی صندوق‌پستی ۳۱ اراك ارسال داشته و یا شخصادرساعات اداری به کارگزینی شرکت واقع در کیلومتر ۶ جاده اراك طهران مراجعه فرمایند .

آموزشگاه کودکیاری جمعیت خیریه فرح پهلوی
آموزشگاه کودکیاری‌جمعیت خیریه فرح پهلوی برای هشتمین دوره در سال‌تحصیلی ۵۴ـ۱۳۵۳ از طریق مسابقه و مصاحبه‌تعدادی دوشیزه داوطلب با مدارك ذیل می‌پذیرد
۱ـ فتوکپی گواهینامه سوم متوسطه
۲ـ فتوکپی شناسنامه
۳ـ عکس ۴ × ۳ شش قطعه
۴ـ رسیدپرداخت مبلغ ۵۰۰ ریال‌ورودیه امتحانات به حساب ۲۳۸۹ بانك ملی شعبه کورش (خیابان قدیم شمیران سه راه تخت‌جمشید)
واجدین شرایط با در دست داشتن مدارك لازم از ساعت ۸ صبح الی ۱۶ به آموزشگاه کودکیاری واقع درخیابان شاهرضا ـ پیچ شمیران مراجعه نمایند .
داوطلبان شهرستانها میتوانند مدارك خودرا بوسیله پست سفارشی به‌آدرس آموزشگاه ارسال دارند . مسابقه در تاریخ ۲۰ شهریور ماه ساعت۹ صبح در محل آموزشگاه انجام خواهد شد که در همان روز کارت شرکت در امتحانات توزیع‌خواهد گردید .
قبول‌شدگان در صورت تمایل در دوران‌تحصیل میتوانند ازتسهیلات شبانه‌روزی آموزشگاه استفاده نمایند. پس‌ازپایان‌دوره سه‌ساله آموزشگاه‌وموفقیت در امتحانات بفارغ‌التحصیلان آموزشگاه دیپلم کودکیاری داده خواهد شد که وزارت‌آموزش‌و پرورش ارزش تحصیلی‌آن را دیپلم کامل‌متوسطه در رشته کودکیاری شناخته است . کودکیاران بلافاصله باستخدام جمعیت خیریه فرح پهلوی درخواهند آمد ـ تلفن ـ ۳۹۳۰۶۷
آ ـ ۹۱۹۲۰

یك‌سازمان فلسطینی تهدید کرد هواپیمائی که به اسرائیل خدمت کند منفجر میشود

لاشه‌هواپیمای امریکا با۱۹ جسد ازدریا گرفته‌شد

آتن ـ خبرگزاری فرانسه ـ وزارت حمل و نقل یونان‌اعلام داشت بقایای هواپیمای « تی.دبلیو.آ » که‌بعدازظهر روزیکشنبه در ساحل یونان سرنگون شده بود دیروز از آب خارج گردید و ضمنا ماموران نجات توانستند جسد نوزده‌نفر دیگر از مسافران‌این هواپیما را ازآب‌بگیرند.دیروز یک کمیسیون ویژه وزارت حمل و نقل آمریکا برای تحقیق درباره علل این فاجعه وارد آتن شد. از طرف دیگر روزنامه های آتن گزارش مطبوعات بیروت را درباره‌این حادثه به تفصیل نقل کرده‌اند .

طبق نوشته روزنامه های بیروت یکی از مسافران هواپیما که جوان‌هفده‌ساله‌ای بنام « خوزه‌سانتو » بوده و گذرنامه شیلی داشته‌مسبب‌این فاجعه هوائی شده است . ظاهرا «خوزه » در حالیکه مقداری مواد منفجره‌درچمدان خود پنهان کرده بود در آتن سوار هواپیما شده است .

گفته میشود که «سانتو » عضو سازمان جوانان ناسیونالیست عرب برای آزادی‌فلسطین بوده است.

در اعلامیه‌ای که دیشب از طرف این سازمان در پاریس انتشار یافت گفته شده است هواپیماهای « تی.دبلیو .آ» و سایر شرکت های هواپیمائی که « گروههای‌مرگ » بخاك دشمن حمل می کنند بسزای اعمال خود خواهند رسید . « گروههای مرگ » که ازملیت های مختلف‌هستند با استفاده از این هواپیما خود را به اسرائیل میرسانند .

هواپیمائی که منفجر شد حامل شش نفر از «افرادگروه مرگ » بود که از آمریکا و اروپا به اسرائیل می رفتند .تا ازآنجا بداخل کشورهای عربی نفوذ«کرده رهبران انقلاب و ملت فلسطین را بقتل برسانند .

در اعلامیه اضافه‌شده‌است که سازمان‌جوانان‌ناسیونالیست عرب با عملیاتی که‌روزیکشنبه انجام داد به جهانیان بویژه باعربی که دوست صهیونیست‌ها هستند ثابت‌کرد که هرگونه راه‌حل‌مسالمت‌آمیز را رد می کند .

در آتن منابع یونانی اظهار داشتند که تصور نمی‌رود هواپیما براثر خرابکاری سرنگون شده باشد درهرحال تحقیقات درباره علت سقوط هواپیما ادامه خواهد یافت .

در بیروت نیز خبرگزاری فلسطین اعلام‌کرد اعلامیه هائی که بنام یک سازمان فلسطینی منتشر شده ودر آن مسئولیت سقوط هواپیما متوجه فلسطینی‌ها شده جعلی‌وساخته وپرداخته عوامل اسرائیل‌است در این ضمن اعلام شد که جستجو برای پیدا کردن کسانی که احتمال میرفت زنده‌مانده باشند پایان یافته است .

دولت قبرس با انتقال دهها هزار ترك بشمال‌قبرس مخالفت کرد

نیکوزیا ـ یونایتدپرس ـ کلریدس رئیس جمهوری‌قبرس گفت طرح پیشنهادی ترکیه برای انتقال ترک های قبرسی از پایگاههای نظامی انگلیس به شمال‌قبرس‌را دولت اونخواهد پذیرفت. دولت ترکیه پیشنهاد کرده بودکه‌دهها هزار ترکهای قبرسی که در پایگاههای نظامی انگلیس در جنوب قبرس بسر میبرند بشمال قبرس منتقل شوند

سخنگوی ریاست جمهوری قبرس گفت این پیشنهاد ترکیه انگیزه های سیاسی و تبلیغاتی دارد ودولت‌قبرس نمیتواند با آن توافق کند.

دیروز نیز حوادثی بین ترکها ویونانی های قبرس روی داد ونیروهای ترکیه مواضع گارد ملی رادر «پیروا» واقع در ۱۵ کیلو متری نیکوزیا به گلوله بستند و تیر اندازی بین‌طرفین چند ساعتی ادامه داشت.

در آتن « بنجامین روزنت‌هال» رئیس کمیسیون مسائل‌اروپائی مجلس نمایندگان یونان دریک نطق تلویزیونی گفت:«من خیال میکنم‌که امریکادرماجرای قبرس دچاراشتباه‌بزرگی‌شده‌است‌ولی امیدوارم که دولت آمریکا سیاست خودرا نسبت به آتن تغییر دهد و باردیگر روابط دوستی بین دو کشور برقرار شود.»

بسکتبال

قهرمان دور پیش شکست خورد

مسابقات بسکتبال بازی های آسیائی رفته رفته به مراحل حساس نزدیک میشود و بادیدار هایی که میان تیم های‌مدعی انجام میشود ، رفته رفته رقابت ها به اوج خود نزدیک میشود .

اولین دیدار دیروز میان تیم‌های عراق و بحرین انجام شد که طی آن عراق موفق شد حریف خود را با نتیجه ۶۱ـ۱۱۱ شکست بدهد . نیمه اول این مسابقه ۲۹ ـ۵۶ به نفع عراق‌بود. این دیدار از جمله‌دیدار های‌ردمبندی برای مقام‌های از نهم به بعد بود .

دیدار پاکستان و ژاپن ، یک بازی دلپذیر بودو همانطور که انتظار میرفت ، ژاپن به پیروزی دست یافت . نتیجه این مسابقه ۸۹ـ ۱۳۳ به نفع ژاپن بود . ژاپنی ها در پایان نیمه اول این مسابقه ۴۴ـ۷۳ از حریف جلو بودند .

دیدار تیم‌های کره جنوبی و اسرائیل را میتوان اوج مسابقات روز دانست .کره جنوبی که در دور گذشته‌مسابقات آسیائی موفق شده بود تیم اسرائیل را شکست دادهو عنوان قهرمانی بازی ها را بدست آورد ، این بار در مقابل ماشین کوبنده بسکتبال اسرائیل حرف زیادی‌برای‌گفتن‌نداشت .کره‌ای ها در آغاز مقاومت سختی نشان دادند و کوشش کردند از عقب افتادن جلوگیری کنند . اما از دقیقه ۱۲ نیمه اول ، اسرائیل با کسب امتیاز پی‌درپی از حریف پیشی گرفت و این برتری را تا پایان نیمه اول حفظ کرد . اسرائیل که نیمه‌اول را ۵۰ـ۵۹ به نفع خود پایان داده بود ، در نیمه دوم موفق شد با موفقیت بکار خود ادامه دهد. اسرائیل در پایان با ۹۳ـ۱۱۶ از تیم کره عبور کرده . اسرائیل با این پیروزی‌در صدر جدول گروه دوم قرار گرفت و احتمال فراوان وجود دارد که یکی از تیم های فینالیست باشد .

در تیم اسرائیل شاموئل آویزارو در تیم کره ـ یونگ‌هی، از بهترین یاران حاضر در میدان بودند .

حق‌گشا صاحب‌مدال برنز شد

بعد از ظهر دیروز خسرو حق‌گشا دوچرخه سوار ایرانی با پیروزی در رقابت باچرچوه ، از تایلند ، مدال برنز مسابقه۴ کیلومتر تعقیبی انفرادی درروی بیست را تصاحب کرد . دراین مسابقه حق‌گشا برتری فراوان و چشم‌گیری نسبت به حریف خود نشان داد .

در این رشته برای تصاحب‌مدال طلا« ماشی ساوا» ازژاپن و کیم‌از کره جنوبی رقابت داشتند که درپایان رکابزن‌ژاپنی با قدرت تحسین انگیزی رقیب‌خود را پشت سر گذارد و در بالاترین سکوی این رشته‌قرار گرفت .تاکنون‌کمترسابقه داشته که در فینال دوچرخه‌سواری‌یک دور از حریف خود عقب بماند و در اینصورت باید حق گشا را که به راحتی قادر بود مدال نقره‌راتصاحب نمایدفوق العاده بدشانس بدانیم که‌درنیمه نهائی با دوچرخه‌سوار پرقدرت ژاپنی روبرو شد و با شکست از او مجبورشدتابرای عنوان سوم مبارزه نماید.

حق‌گشا در مبارزه باقهرمان‌تایلندی‌رکوردی معادل۵۷ر۱۵ر۱ دقیقه بدست آورد و دچرچوه ، رکابزن تایلندی با تمام تلاش هایش این مسافت را در مدت۴۲ر۲۸ر۵ دقیقه طی نمود .

جدول مدالها تا پایان روز دوشنبه

کشور	طلا	نقره	برنز
ژاپن	۵۱	۲۶	۲۸
چین	۱۹	۳۰	۱۴
ج. د. خ. کره	۱۶	۱۲	۱۱
ایران	۱۰	۱۷	۸
کره	۹	۱۰	۱۰
تایلند	۲	۲	۶
برمه	۱	۲	۲
اسرائیل	۱	–	۳
فیلیپین	–	۲	۶
سنگاپور	–	۲	۶
هند	–	۲	۲
اندونزی	–	۲	–
عراق	–	–	۴
مغولستان	–	–	۲
پاکستان	–	–	۱
مالزی	–	–	۱

★ دراین جدول برای پیروزی تیمی فقط یک مدال‌بحساب آمده است .

ایران فاتح ۵ مدال طلای سابر در شمشیر بازی

سرانجام طلسم مدال طلا برای تیم ملی شمشیربازی ایران شکسته شد وشب‌گذشته باپیروزی حساس و ۴ـ۵ احمد اسکندر پور بر آکیهو از ژاپن، تیم سابر مردان ایران موفق به فتح مسابقات سابر تیمی و کسب پنج مدال طلائی این ماده شد .

تیم ایران دیشب با حضور بیش از دو هزار تماشاگرهیجان‌زده، دردیدارسرنوشت این مسابقات موفق شد نزدیکترین حریف خود ژاپن را ۶ـ۹ مغلوب نماید و بمدال طلا دست یابد .

تیم‌های ژاپن و چین برنده مدالهای‌نقره و برنز سابر تیمی شدند .

تیم ایران که دیروز بعد از ظهر ابتداء چین را مغلوب کرد .

در دیدار با ژاپن پیش از انجام شانزدهمین مسابقه بین شغائی از ایران و ناکاجیما از ژاپن با کسب ۹ پیروزی مقام قهرمانی خود را مسجل نمود .

منوچهر شغائی برنده مدال‌برنز مسابقات سابر انفرادی در دیدار با ژاپنی‌ها با سه پیروزی پیاپی بهترین چهره تیم بود ، او ۳ـ۵ بر کامئی ، ۲ـ۵ بر فوکودا و ۲ـ۵ بر آکیهو پیروز شد .

باشاپور نظیر شغائی مقابل ژاپنی‌ها سه پیروزی کسب کرد، تنهاباخت او ۳ـ۵ برابر آکیهو بود .او ۴ـ۵ بر کامئی ، فوکودا و ناکاجیما فائق آمد .

نتایج دیدارهای فتحی و اسکندرپور با دیگر حریفان ژاپنی از این قرار است :

فتحی، ۲ـ۵ برکامئی ، ۱ـ۵ برآکیهوغلبه کرد و ۳ـ۵ مقابل فوکودا و ناکاجیماشکست خورد .

اسکندرپور اوج درخشش خود را در آخرین بازی بنمایش گذاشت. این چهرجوان تیم که در سه دیدار نخست مغلوب شده بود، با تنها پیروزیش مقابل آکیهوبا نتیجه ۴ـ۵ پیروزی نهایی تیم را باعث شد .

او مقابل کامئی و فوکودا ۳ـ۵ و برابر ناکاجیما ۲ـ۵ باخته بود .

تیمهای کره جنوبی و هنگکنگ مقام‌های چهارم و پنجم سابر تیمی را کسب کردند .

مسابقات سابر تیمی پسران را جمعا ۵ تیم آغاز کردند که بجهت تعداد اندک تیم‌ها ، مسابقات بطور دوره‌ای و تنها در یک گروه آغاز شد . رقابت ایران و ژاپن در مبارزات این ماده پیشایش و روشن‌تر از دیگر مواد مسابقات شمشیربازی قابل پیش‌بینی بود. چرا که ۴ مکان نخستین سکوی قهرمانی مسابقات سابر انفرادی‌را قهرمانان ژاپن‌و ایران‌تصاحب کرده بودند .

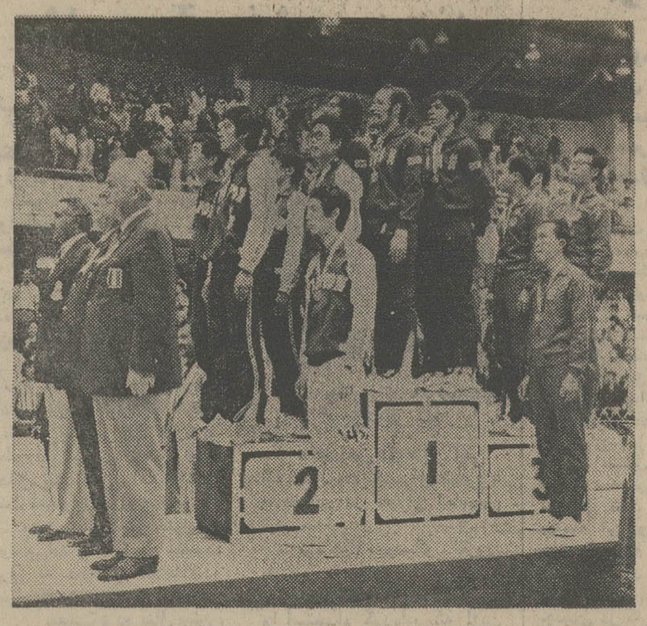

سکوی قهرمانی سابر تیمی مسابقات شمشیربازی مردان ایران شادمان‌ترازژاپنی‌ها وچینی‌ها درسکوی نخست ایستاده‌اند .

اولین دیدارهای روز نخست مسابقات سابر تیمی را ژاپن ـ هنگکنگ و چین ـ کره انجام دادند . ژاپن در مقابله باضعیف‌ترین‌تیم حاضر درمسابقات‌سابر یعنی‌هنگکنگ دشواری زیادی برای برتری مطلق برحریف نداشت و موفق شد ۲ـ۱۴ بر هنگکنگ‌غلبه کند . گرچه غیبت اوتسوکا نفر دوم تیم ژاپن که درمسابقات انفرادی مصدوم و از ادامه مسابقات محروم شد، برای تیم مدعی عنوان قهرمانی یک لطمه سنگین محسوب‌میشد، فوکوداواکیهودوشکست مقابل هنگکنگ را تحمل کردند !

چین با شکست ۴ـ۱۲ کره در دیدار بعدی بیش از پیش چهره خود را در حد یک مدعی جدی برای ایران و ژاپن نمایاند . ولی در نبرد با ژاپن وقتی ژاپنیها ۶ـ۱۰ موفق‌به شکست این حریف شدند ، عملا چینی‌ها از کورس برای عنوان قهرمانی بدور ماندند . بخصوص که دیروز بعداز ظهر در دیدار با ایران نیز نتیجه‌ای بهتر از همین باخت ۶ـ۱۰ کسب‌نکردند. چین تنها بلطف همان برد نخستین مقابل کره و شکست ۱ـ۱۰ هنگکنگ (هنگکنگ ۵ مسابقه آخر را ادامه نداد) بمدال برنز رسید .

مقام چهارم مسابقات سابر تیمی را هم کره پس از شکست ۳ـ۱۳ هنگکنگ بدست آورد .

در دیدار دیروز ریز نتایج دیدار ایران و چین از این قرار بود : پاشاپور ۲ برد ، فتحی ۳ برد ، اسکندر پور ۲ برد و منوچهر شغائی ۳ برد.

جدال ژاپن و چین آغازشد

«شیوا ناتاسینگ» دونده هندی سرسختانه بدنبال او کورس‌بست ورقابت این دو برای مدال طلا فوق‌العاده هیجان انگیز شد ،که در پایان قهرمان ژاپنی با اختلاف چند متر زودتر از دونده هندی به خط پایان و مدال طلارسید.

در ۴ × ۱۰۰ متر دونده های ایرانی چهره‌ای ضعیف و قابل انتقاد ارائه نمودند . نا آشنائی در تعویض چوب و عدم قدرتو هم‌آهنگی آنها موجب شد بین ۸ تیم شرکت کننده درمکان هفتم قرار گیرند ، ایرانیهانتها ازدونده های افغانستان پیشی گرفتند .

در این رشته ۴ دونده تیزپای تایلندی بادرخششی تحسین انگیز به قهرمانی رسیدند، چینی هانتها تهدید کننده دونده های تایلندی بودند که بهیچ شکل نتوانستند آسیبی به مدالهای زرد رنگ تایلند برسانند.

تنها نقطه روشن دونده های ایرانی‌در ۴ × ۴۰۰ متر مقدماتی بود که ۴ دونده ما نتوانستند در جمع قهرمانان صاحب نام آسیا اعتبار تازه داشته باشند ، دراین رشته که در دور مقدماتی انجام میگردید ،قهرمانان ایرانی باکسب مقام دوم در دسته خود ،موفق شدند بازمان بهتری از دونده های ،کویت ، فیلیپین، سنگاپور، عراق و پاکستان در جمع ۶ تیم برگزیده برای دورنهائی قرار گیرند.

از روز گذشته جدال بزرگان‌دو ومیدانی آسیا در پست استادیوم بزرگ آریامهر آغاز گردید و از نخستین مسابقه برگزاری جنگ ژاپن و چین برای غارت مدالها شروع شد.

روز اول را ژاپن با تصاحب یک مدال طلا . یک برنز و چین بایک طلا و دو نقره بپایان‌بردند، در حالیکه در ۴ × ۱۰۰ متر تیمی مردان ، تایلندیها فرصتی به دیگر مدعیان ندادند و با خلق یک حدنصاب تازه مدالهای طلا را تصاحب کردند.

دونده های ایرانی نخستین‌روز را بی‌ثمر پشت سر گذاردند ، در ۱۵۰۰ متر باتوان دو قهرمان ایرانی بهیچ شکل قادر به رقابت با دیگر شرکت کنندگان نبودند و حتی قبل از اتمام مسابقه درنیمه راه یکی، پس از دیگری پیست را ترک نمودند‌و هیچگونه‌مقامی درجمع ۹ شرکت کننده این رشته نصیبشان نشد .

★ مقام یازدهم

در ده هزار متر تنها شرکت کننده ایرانی غلامرضا حبیبی علیرغم فشار بیش از حدی که به ساقهایش آورده بود در جمع۱۴ شرکت کننده حاضر در این‌رشته به‌مقام یازدهم رسید.

دونده ژاپنی «هامادا» که‌تا دور آخر پابه پای ۶ مدعی‌قهرمانی پیش میرفت در ۳۰۰ متر پایان بافراری تماشائی از رقیبان خود گریخت و آهنگ قهرمانی نمود ، نتایج مسابقات نخستین‌روز ۱۵۰۰ متر بانوان : ۱ـ سونگ می‌ها (چین) ۶۸ـ۲۳ر۴ دقیقه ، ۲ـ یانگین (چین) ۱۷ر۲۹ر۴ دقیقه، ۳ـ شیزیفی (اسرائیل) ۴ر۳۱ دقیقه ، ۴ـ انویی(ژاپن)، ۵ـ تو ، نویی (برمه) ۲۷ر۵۶ـ۴، ۶ـ کون ، نم‌سون، (کرمجنوبی) ۴ر۵۷ر۶۷ دقیقه .

۱۰۰۰۰متر :۱ـساناتورا (ژاپن) ۳۰ر۴۹ر۸۷ دقیقه ۲ـ شیوانا (هند) ۳۰ر۵۱ر۶۱ دقیقه ، ۳ ـ مایونو هاتوری (ژاپن)، ۳ر۸ر۳۱ دقیقه، ۴ـ جونگ ، چی (کره شمالی) ۳۱ر۲۶ر۷۴ دقیقه ، ۵ـ مون‌هونگ (کره جنوبی) ۶ر۳۱ر۵۲ر۵۲ـ روبرت .(برمه) ۳۲ر۱۹ر۱۴ دقیقه

۴ × ۱۰۰ متر امدادی :۱ـ تایلند بازمان ۴۰ر۱۴ ثانیه ،۲ـ چین ۴۰ر۲۰ثانیه، ۳ـ سنگاپور۴۰ر۳۴ ثانیه، ۴ـژاپن ۴۰ر۵۳ ثانیه ،

۵ـ عراق ۴۱ر۱۸ ثانیه، ۶ـکویت ۴۱ر۶۳ ثانیه۴۰۰ × ۴مترمقدماتی:

۱ـ هند ۳ر۹ر۸۳ دقیقه ، ۲ـ سریالانکا ۳ر۱۰ر۲۲ دقیقه ،۳ـ ژاپن ۳ر۱۰ر۹۸ دقیقه ، ۴ـایران ۳ر۱۱ر۷ دقیقه ، ۵ـ سنگاپور ۳ر۱۲ر۱۴ دقیقه ۶ـ کویت ۳ر۱۲ر۴۸ دقیقه .

★ردمبندی مدالها در روزاول:

۱ـ چین ، یک طلا ، دونقره ،

۲ـ ژاپن یک طلا ، یک برنز،

۳ـتایلند یک طلا ، ۴ـ هند یک نقره ، ۵ـ اسرائیل یک برنز ، سنگاپور یک برنز

والیبال

ژاپن ۳ـصفر ایران رامغلوب کرد

دوشنبه ۱۸ شهریور ۱۳۵۳ سالن و الیبال مجموعه آریامهر ـ مسابقات و الیبال بازیهای آسیائی ۱۹۷۴ تهران ، دیدار تیم های مردان ایران‌و ژاپن ، نتیجه ۰ـ۳ بسود ژاپن .

بازیکنان ۲تیم:

ژاپن: ساتو (۱۱) ، نکودا (۲)، اوپا (۳) ،نیشی موتور(۴)، تاناکا (۸)، شیمالکا (۱۲).

ایران : هوشنگ ملکلو (۱)، مهدی صابرپور (۳) ، مصطفی ذوقی (۱۰) ، فریبرز استخری (۹)،بدالمکارگرپیشه (۴)، محمود چایچی (۱۲).

باشروع بازی‌ژاپنیها صاحب ۲ امتیاز شدند و ایران تابدان حد پرتوان عقب ماندگی خود را جبران کردکه حریف را بوحشت انداخت! وحشت از آنچه دیشب در دیدار دختران ژاپن برابرچین اتفاق افتاد و ژاپنیها با شگفتی یک گیم برابر حریف مغلوب شدند.

ولی آتش‌خیلی زود آرام‌گرفت ونزول زودرس ایران به ژاپن فرصت داد با اطمینان بیشتری پیش برود، پس از مساوی ۲ـ۲ در اوائل گیم نخست ، ژاپن به برتری ۲ـ۱۱ دست یافت و سپس بادادن تنها یک امتیاز به ایران کمبدتبال سرویس صابرپور و اسپک اوت‌حریف به ثبت رسید، ۳ـ۱۵ به پیروزی رسید . ایران کمدر گیم اول بازی را باملکلو، استخری ، ذوقی . صابرپور و کارگرپیشه و چایچی آغاز کرده بود، طول گیم های دوم وسوم دست به تغییراتی‌زد و فرخ‌منش، پرتوی ، حیدری را بمیدان آورد که فرخ‌منش و پرتوی جانشین چایچی وکارگر پیشه بودند.

گیم دوم نیز نظیر گیم نخست باشکست ۳ـ۱۵ایران همراه بود، ضمن اینکه تیم ایران از جهت تحرک در مقایسه باگیم گذشته آرامش بیشتری نشان داد. گیم سوم نیز به آرامی شروع شدو تحت همین شرایط ژاپن امتیازات خودرا جمع میکرد واز امتیاز ۴ـ۱۰ بود که بازی کیفیتی تازه یافت واز آن قالب یکنواختی و سردی بیرون‌آمد. درامتیاز ۵ـ۱۳ که ایران باباخت در گیم سوم فاصله‌ای نداشت بناگاه ژاپن را تحت فشاری‌سخت‌قرار داد،بدنبال سرویس ذوقی، اسپک استخری امتیاز ایران‌را به ۷ رساند و پس ازآن باسرویس پرتوی و اسپک اوت حریفنتیجه ۸ـ۱۳ شد ولی در برابر ۲ امتیاز بعدی که‌ایران بدست آورد ، ژاپن نیز باکسب ۲ امتیازکاررا پایان‌دادو با نتیجه ۰ـ۳ پیروز میدان را ترک گفت.

تیم ژاپن دراین دیدار ضمن‌این که‌ایران‌نتوانست حریف سرسخت وتهدید کننده‌ای برایش باشد ، چهره‌ای پرتوان نشان داد که‌از هرجهت از شرایط ایده‌آل و قابل توجهای برخوردار بودو بدون تردید در برابر یک حریف قادر است نمایشی تحسین انگیزتر داشته باشد . در دفاع واسپک وحیله های تور ژاپنیها در حدی تحسین انگیز هستند ، اوپا (۳) درکار اسپک‌موجودیتی درخشان ارائه کرد که شلیک های سنگین‌و پرثمر امتیاز آور بزرگ ژاپن‌بود، همچنین‌نگودا(۲) در نقش‌سازنده موقعیت حساسی در گردش کار تیم‌داشت.

پیش از دیدار ژاپن و ایران، تیم های مردان فیلیپین و پاکستان درکادر بازیهای رده‌بندی بایکدیگر روبرو شدند که پیش از ۴ گیم فیلیپین ۱ـ۳ به پیروزی رسید.

نتایج ۴ گیم بازی ۷ـ۱۵ ، ۱۶ـ۱۴، ۱۱ـ۱۵، ۱۰ـ۱۵ بود.

تلویزیون رنگی بر جام جهان نما

جرثقیل تادانو TADANO
جرثقیل از ۵۰۰ کیلو تا ۷۵ تن تلکوپی هیدرولیک باوینچ
نماینده انحصاری: شرکت ارکان ماشین ـ آیزنهاور مقابل دانشگاه آریامهر شماره ۶۲۸ تلفن ۸۸ـ۹۵۰۰۸۵ ـ ۹۵۸۰۵۵

شرکت سهامی تولیما
Poclain
پوکلین

تهران ـ خیابان آبسار ـ مقابل وزارت کار تلفن‌های: ۹۵۹۲۴۴ـ۹۵۴۴۶۰

دبیرستان بزرگ جاویدان
برای رشته‌های طبیعی ـ ریاضی و نظری در هر کلاس فقط ۱۰ نفر ثبت نام میکنند
خیابان شاه‌رضا ـ ازل صبای شمالی ـ تلفن روابط عمومی: ۹۵۵۴۶۳

ماشین لباس‌شوئی «باکنشت»
در خدمت خانم خانه
تلفن ۸۳۹۲۲۸ـ۸۳۴۳۰۲

قابل توجه مصرف کنندگان آهن‌آلات
همه‌نوع آهن‌آلات کلی و جزئی تلفنهای ۲۹۵۷۲ و ۵۳۲۹۲۸

جناب آقای سید محمود نبوی نژاد
انتصاب جنابعالی را به مقام ریاست آموزش و پرورش ناحیه ۵ تهران تبریک میگوئیم و موفقیت شما را در راه بثمر رساندن انقلاب شاه و مردم آرزومندیم .
سیرجان ـ محمود موحدی و بانو

عراق۱ـ کره‌جنوبی۱

کره‌ایها به حفظ نتیجه میاندیشیدند

دوشنبه ۱۸ شهریور .استادیوم یکصدهزارنفری‌آریامهر (مرحله نیمه نهائی مسابقات فوتبال هفتمین‌دوره‌بازی‌های آسیائی‌ـ گروه الف) .

کره جنوبی ۱ (پارک بیونگ چول‌دقیقه۴۹) ـعراق ۱ (حازم حسام‌دقیقه ۷۴). داوری خوب ویجیت‌از تایلند ، کمک داوران تین‌هتوت از برمه و جبار از کویت.روزعالی ، چمن‌متوسط، بازیکنان دو تیم :

کره‌جنوبی : بیون‌هویونگ‌ـ چوی جائه‌مو ، چابوم کئون ، کانگ کی‌ووک ، کیم‌هوکن ـ پارک‌بیونگ‌چول،کوجائه ووک، پارک‌بیونگ تائه ـ لی هوتاک ، کیم‌جائه هان ، پارک ئی‌چون (بوکون سو از دقیقه ۸۲) .

عراق:جلال ـحسن ، کدوم، صابع ، رحیم ـ کاسیر ، فلاح، ریاد ـ صباح (جلیل از دقیقه ۶۰) ، بازوم ، علی .

تمام حوادث در نیمه دوم روی داد . کره که نیمه نخست را بابرتری محسوسی سپری کرده بود با فشاری بیشتر از نیمه قبل و حملاتی منظم‌تر ، فقط ۴ دقیقه پس از شروع‌این نیمه روی نفوذی جمعی و درخشش‌فردی چابوم کئون که پا بتوپ و درون ۱۸ از سد رحیم‌مدافع‌عراقی گذشت‌صاحب گل شد . چون شلیک سخت هافبک کره‌ای توپرا از گوشه راست دروازه عراق بدرون فرستاد .

کره‌ایها که با این گل‌شادی غیرقابل وصفی یافته بودند از اینجابه‌بعد تکیه بر همین‌برتری یک گل ، چهره‌ای متفاوت به بازی‌خوددادند. به این صورت که‌ازحالافقط در اندیشه‌حفظ نتیجه بودند . ولی همین طرز فکربزرگترین‌اشتباه آنان مقابل عراقیهای جنگجو ، سریع و پراشتهابود . بالاخره هم عراق فاتح جمهوری خلق کره پس‌از یک شانس بهدر رفته دردقیقه ۷۰ در دقیقه ۷۴ روی ضربه آزادی از مدافع راست تیم و ضربه زیرکانه حازم حسام گل مساوی‌را‌زد . گرچه توپ فقط چند سانتیمتر از روی خط گل عبور کرد ، ولی داور با تایید کمک داور برمه‌ای گل را پذیرفت . عراق در دقیقه ۸۴ نیز میتوانست بوسیله همان بازیکن گل برتری را هم بثمر رساند . لیکن شلیک شتابزده حسام توپرا به بالای دروازه‌برد. پایان ۹۰ دقیقه مبارزه دو تیم مساوی ۱ـ۱ بود .

با این مساوی اکنون ایران تیم پیشتاز گروه اول میباشد . در حالیکه عراق و کره جنوبی در رده مکان دوم و مالزی در رده آخر میباشد . دو دیدار بعدی این گروه فردا بعد از ظهر خواهدبودکه‌در بازی اول‌ایران ـ کره جنوبی و در بازی دوم عراق ـ مالزی دیدار خواهند داشت .

اطلاعیه خسارت همگانی (جنرال اورج)
M.V. "JAYALAKSHMI"
NOTICE TO CONSIGNEES

While on a voyage from Bombay with general cargo bound for various ports in the West Asia Gulf and the Persian Gulf ports, a fire broke out in No. 1 hatch on the 20th August 1974 at Muscat. As all attempts to control the fire which subsequently spread to No. 2 hold were unsuccessful, Lloyd's Form of "NO CURE — NO PAY" salvage agreement was signed by the Master with the Salvors who have subsequently extinguished the fire by beaching the vessel about 20 miles off Muscat. The Salvors hope to refloat the vessel in the near future. The Shipowners are awaiting further particulars from their agents at Muscat and will revert in due course.
Meanwhile, the Owners have declared GENERAL AVERAGE arising out of the above fire and have appointed Messrs. JANI CLANCEY AND RICHARDS, DINA BUILDING, 53, M. KARVE ROAD, BOMBAY-40002, INDIA as Average Adjusters.

GULF AGENCY CO. (IRAN) LTD.,
AGENTS: THE MALABAR STEAMSHIP CO. LTD.,

KHAVAR
خاور
پذیرش هنرجو
گروه صنعتی خاور (شرکت‌سهامی‌عام)برای سال تحصیلی ۵۴ـ۱۳۵۳ هنرستان‌صنعتی کارخانه‌اتومبیل‌سازی خود تعدادی هنرجو جهت طی دوره دو ساله رشته های اتومکانیک و مکانیک‌عمومی با شرایط زیر می پذیرد .
هنرجویان در این هنرستان‌مجهز به ماشین آلات مدرن‌زیرنظر هنرآموزان مجرب و کارآزموده طبق برنامه‌وزارت آموزش و پرورش تعلیم دیده‌ودرصورت موفقیت مدرک رسمی دوساله سوم وچهارم متوسطه فنی را دریافت خواهند نمود .
هنرجویان علاوه بر تعلیمات مجانی‌و دریافت کمک‌هزینه تحصیلی‌ازمزایای لباس‌کار ـ ناهار ـ کتب درسی‌ـ وسیله‌رفت وآمد نیز بطور رایگان استفاده خواهند نمود .
در صورتی که هنرجویان استان گیلان در تهران نزد بستگان‌خود امکان سکونت داشته باشند ، کمک هزینه بیشتری دریافت خواهند نمود .
شرایط داوطلبان :
۱ـ سن بین ۱۳ـ۱۵ سال (متولدین) ۴۰ـ۱۳۳۸)
۲ـ دارای مدرک‌قبولی سوم‌راهنمائی یا دوم متوسطه
۳ـ دارا بودن سلامت جسمانی
تاریخ شروع ثبت‌نام‌از۲۰ر۶ر۵۳ لغایت ۲۷ر۶ر۵۳ می‌باشد .
داوطلبان واجد شرایط می توانند همه روزه باستثنای روز های پنجشنبه وتعطیل با در دست داشتن یك قطعه‌عکس ، اصل شناسنامه و مدرك قبولی سوم راهنمائی به دفتر هنرستان‌صنعتی‌واقع در کیلومتر ۸ جاده تهران ـ ساوه مراجعه نمایند .

برای تجهیز بایگانی به
میکروفیلم و میکروفیش
دستگاه‌های مختلف آن به نمایندگی کداک ایران مراجعه فرمائید
شرکت الکترو کامرا ۲۱۰ خیابان شاه تلفن ۸ـ۶۶۲۹۵۶ و ۴ـ۴۲۰۹۳

گروه فرهنگی دکتر هشترودی
برای کلاسهای آمادگی کنکور که از روز شنبه ۱۳ر۷ر۵۳ شروع میشود در گروه های زیر :
۱ـ گروه اول (پزشکی وطبیعی) ۲ـ گروه دوم (مهندسی وریاضی) ۳ـ گروه سوم (ادبیات وعلوم انسانی) ۴ـ گروه چهارم (اقتصاد وعلوم اجتماعی)
ثبت نام مینماید .
از دانش آموزان در طول دوره کلاس امتحان تستی مشابه کنکور سراسری و مدارس عالی کشور بعمل می‌آید .
داوطلبان جهت ثبت نام میتوانند با دوقطعه عکس ازروز پنجشنبه ۲۱ شهریور ماه‌ازساعت۴ تا ۸ بعد از ظهر همه‌روزه‌مراجعه نمایند .
نشانی ـ میدان کاخ دبیرستان دکتر هشترودی: تلفن‌های ۴۳۵۹۵ ـ ۴۳۵۷۹

اخبار، رویدادها، شایعات و گفتگوها در

بازار سیاست

تاکید مجدد بر مبارزه با پارتی‌بازی

نخست‌وزیر باصدور بخشنامه‌ای، اجرای وسیع و کامل اوامر همایونی را درباره جلوگیری از اعمال نفوذ و توصیه در دستگاه‌های دولتی مورد تاکید قرار داد ونگاهها را بار دیگر معطوف تحقق دادن بمفهوم واقعی انقلاب اداری کرد. درامریه شاهنشاه که دولت درآبان ماه سال گذشته به سازمانهای دولتی ابلاغ کرد، تاکید شده بودکه مقامات دولتی بهیچوجه نباید اجازه دهند افراد صاحب نفوذ وسودجو با توصیه و اعمال نفوذ سبب انتصاب‌ها یا انجام معاملاتی در دستگاه‌های دولتی شوند. در ابلاغ امریه همایونی تاکید شده بود، هرگاه توصیه یا سفارشی بیک وزیر یا مقام دولتی از هرمرجعی صورت‌گیرد، وزیر یا مقام دولتی موظف است مراتب را با ذکر نام شخص سفارش کننده به نخست‌وزیر گزارش دهد تا مشکل مراجعات تحمیلی از سرآنها کوتاه گردد وپای رفت و آمد مزاحمان ظاهر-الصلاح از سازمانها و وزارتخانه‌ها قطع شود.

مناسبات رو به توسعه باالجزایر

سفر بالعید عبدالسالم وزیر نیرو و صنایع الجزایر در تهران گوآنکه به مسائل نفتی مربوط است، معذالک از نزدیکی روز بروز مناسبات ایران و الجزایر نشان دارد. اما نزدیکی نظرات ایران والجزایر طی چندین ماهه اخیر، بخصوص بدنبال کنفرانس اسلامی لاهور، در شرایطی‌حاصل شده و رو به گسترش است که مناسبات دیپلماتیک دو کشور در آن سطح مورد انتظار قرار ندارد. تهران بدنبال پایان ماموریت سفیر سابق خود، سفیر جدیدی به الجزایر فرستاد. حتی قبل از سوء تفاهماتی که منجر به اتخاذ این تصمیم‌شد، تهران این انتظار را ازدولت الجزایرداشت که سفیر غیرمقیم «اکرادیته» به تهران نفرستد وبا توجه به حجم وسیع‌مناسبات و همکاریهای نفتی و اقتصادی دو کشور، به تاسیس‌سفارت در تهران اقدام‌کند. تفاهم روزافزون ایران و الجزایر بخصوص در زمینه های اقتصاد بین‌المللی و مبارزات مشترک برای‌کسب نقش واقعی جهان سوم در تعیین سرنوشت جهان، اینک‌زمینه را برای عادی شدن مناسبات دیپلماتیک در عمل فراهم آورده است. اما نسبت به این اقدام دیپلماتیک چه موقع تصمیم گرفته میشود، هنوز معلوم نیست.

تهران ومیزبانی از المپیک ۸۴

امکانات مجموعه ورزشی آریامهر توام با برگزاری موفق مسابقات آسیائی، این سئوال را که آیا تهران میتواند درآینده میهماندار المپیاد جهانی باشد، بار دیگر در محافل مقامات ورزشی بین‌المللی مطرح کرده است. این‌پرسش اینک ازمفسران باسابقه ورزشی وسائل ارتباط جمعی بین‌المللی نیز میشود و مفسر ورزشی «بی.بی.سی» امروز طی گفتاری که ازبخش‌فارسی رادیو لندن نیز پخش شد نظر مثبتی نسبت به آمادگی ایران در برگزاری المپیاد ۸۴ داد. مفسر بی.بی.سی گفت به‌نظر او البته برگزاری مسابقات آسیائی بدون مشکل نبوده، اما هرگونه انتقادی دراین زمینه عادلانه نیست واز آنجائیکه تا نزدیک‌ترین هنگامی که بتوان بازیهای المپیک جهان را در تهران برگزار کرد ده سال وقت است، میتوان انتظار داشت کلیه مشکلات کنونی از میان برود. مفسر بی.بی.سی گفته است مقامات ایرانی دائما تجربه‌های تازه میاموزند.

پایان ماجرا چه خواهد بود؟

نتایج احتمالی تصمیم مجلس ملی پاکستان به غیر مسلمان اعلام کردن فرقه احمدی در ارزیابی ناظران سیاسی جهان‌است. رادیو لندن که در این اواخر به مسئله فرقه احمدی در پاکستان «بزرگترین مشکل حکومت بوتو» عنوان داده بود، تصمیم به غیرمسلمان شناختن این فرقه را دیشب مورد تفسیر قرار داد و نتیجه گرفت این اقدام باتوجه به‌اینکه پاکستانی‌ها همیشه بخود می‌بالیدند که قانون اساسی آنان به رهبران مذهبی حق دخالت خارج ازحد در امور ملی را نمیدهد، یک قدم‌به‌عقب است. مجلس ملی پاکستان با تصویب این تصمیم که هرکس و هرفرقه‌ای در «ختمی مرتبت» بودن پیامبر اسلام تردید داشته باشد، مسلمان شناخته نمیشود، فرقه احمدی را یک اقلیت غیرمسلمان اعلام کرد. اختلاف‌نظر احمدیها باسایر مسلمانان نه موضوع جدیدی است ونه دلیل آشوب‌های اخیر مذهبی در پاکستان. این فرقه از نود سال پیش بوجود آمد وپیروان آن در پاکستان و دیگر نقاط جهان به‌ده میلیون نفر میرسد. اعضاء این فرقه درپاکستان هیچگاه بادیگر مسلمانان مناسباتی نداشتند، اما با بهره‌مندی از ثروت وقدرت، بسیاری از اعضاء این فرقه به‌مقامات عالی‌دولتی و نظامی رسیدند. با غیرمسلمان شناخته شدن اعضاء این فرقه آنچه‌راکه‌شوروشیان مذهبی پاکستان علیه احمدی‌ها طلب‌میکردند، یعنی برکناری آنان از مقامات دولتی ونظامی، اینک برطبق قانون اساسی درپیش‌است. برکناری احمدی‌ها ازمقامات دولتی ونظامی بدون واکنش نخواهد بود واز همین‌رو حکومت بوتو برای مقابله باهرگونه درگیری احتمالی، نیروها را بسیج‌کرده است.

● اشرف مروان سفیر سیار رئیس جمهوری مصر باپیام پرزیدنت سادات ظرف ۲۴ ساعت آینده به تهران میرسد. مروان که دختر عبدالناصر رئیس جمهوری فقید مصر را به همسری دارد برای دومین‌بار است که طی ۱۵ روز اخیر حامل پیامی‌از سادات برای رهبر ایران است. او اینک در الجزایر بسر میبرد و قرار است پس‌از سفر به‌تهران، به‌عربستان نیز برود و پیام سادات را تسلیم پادشاه عربستان کند.

● در محافل رم شایع است که ده موسسه صنعتی‌ایتالیا از جمله «پیرلی» و «آجیپ» در چهارچوب برنامه صنعتی کردن ایران خودرا برای تاسیس دوازده کارخانه در ایران آماده می کنند. موسسات صنعتی ایتالیا علاوه‌براحداث کارخانه‌ها درکار های مربوط به جستجوی منابع زیرزمینی نیز شرکت خواهند کرد. این طرح‌ها که در جریان مذاکرات سیاسی و مالی اخیر تهیه شده، دردیدار قریب‌الوقوع یک شخصیت عالیرتبه اقتصادی ایتالیا از ایران تکمیل خواهد شد وبدین ترتیب میزان فروشهای ایتالیا به‌ایران ممکن‌است به‌سه‌هزار میلیاردلیر ایتالیائی برسد.

● انتشار آگهی جدید سازمان جنگلها و مراتع کشور در مورد ملی کردن قسمت وسیعی از اراضی قزوین بشایعه متوقف شدن برنامه ملی شدن اراضی خاتمه بخشید و نشان داد که اجرای مقررات همچنان ادامه دارد. نکته جالب در این آگهی علاوه برتاکید برنامه ملی کردن اراضی اینست که طبق مشخصات اراضی‌اعلام‌شده، قرعه‌بنام‌چند تن ازخویشاوندان مهندس روحانی وزیر کشاورزی اصابت کرده که از آن جمله زمینهای پدر وزیر کشاورزی و منابع طبیعی است. براساس آگهی های یاد شده مالکین اراضی می‌توانند تا سه ماه اعتراض خود را در مورد اراضی اعلام شده به سازمان جنگلها ومراتع کشور تسلیم دارند که از قضا یروزگار مهندس روحانی نیز می‌تواند یکی از اعتراض کنندگان باشد!

● پاسخ جرالد فورد رئیس جمهوری « اصلاح طلب»آمریکا به مخالفان بخشودگی نیکسون، ارائه طرحی برای بهبود ترافیک بود! فورد که گویا خود را در قیاس با نیکسون مردی فارغ‌البال و آسوده‌خاطر میداند و مسائلی مانند « واترگیت» و نوارهای محرمانه مانع انجام کارهایش نیست، یک تنه به جنگ همه مشکلات رفته و هنوز مرکب امضاء بخشودگی نیکسون خشک نشده بود که اعلام کرد برای رفع بحران انرژی باید وسائل عمومی‌را توسعه داد و شبکه های ارتباطی همگانی‌راجایگزین اتومبیل های‌خصوصی کرد. اظهار نظر ترافیکی جرالد فورد هرچند اشاره به یک مشکل شهرنشینی امروز است، ولی تعجب بسیاری از محافل را که در انتظار پاسخ او به مخالفان بخشودگی نیکسون بودند برانگیخت‌و چند تن از سناتور های آمریکا نیز اظهار عقیده کردند که طرح‌فورد در مورد همگانی کردن وسائل نقلیه شهری از نگرانی او از کمبود آینده مواد سوختی و درگیریش با بحران نفت خبر می‌دهد.

● همزمان با حضور بالعیدعبدالسالم وزیر نیرو و صنایع الجزایر و مذاکرات محرمانه او با مقامات تهران، روزنامه های الجزایر با اشاره به اظهارات اخیر جمشیدآموزگارپیش بینی‌کرده‌اند که قیمت نفت پس از کنفرانس وزیران اوپک که پس‌فردا در وین تشکیل میشود، افزایش خواهد یافت و هرگونه پیش بینی‌درمورد کاهش احتمالی قیمت نفت باطل است. آموزگار گفته بود که قیمت های نفت باید با تورم هماهنگی داشته باشد و منابع الجزایری نیز گفتند تورم همچنان ادامه دارد و هیچکس نمی تواند منکر آن‌شود.

بیمه‌درمانی بازنشستگان ازمهر اجرا میشود

۴۲۰ هزار نفر بازنشستگان و خانواده آنان از مهر آینده از مزایای بیمه درمانی استفاده خواهندکرد. کار صدور کارت پزشکی‌برای‌این‌عده در سازمان تامین درمان آغاز شده است.

امروز اطلاع حاصل شد مرحله اول طرح بیمه درمانی کارمندان بازنشسته از طرف وزارت رفاه اجتماعی بمرحله عمل در آمد و صدور کارت درمانی برای افراد بازنشسته دولت و خانواده های آنان تا آخر شهریور پایان میپابدو از اول‌مهر بازنشستگان و اعضای خانواده‌شان‌میتوانند از مزایای بیمه درمانی بهرممند شوند.

میزان‌حق بیمه و فرانشیزی که بازنشستگان باید بپردازند، به‌میزانی‌است‌که‌در حال حاضر فرهنگیان و کارکنان آموزش و پرورش پرداخت می‌کنند.

بازنشستگان‌نیز حق خواهند داشت برای معالجه و درمان به هر پزشک یا بیمارستان و درمانگاه که تمایل داشته باشند مراجعه نمایند.

براساس‌برنامه وزارت رفاه اجتماعی در مورد کارمندان بازنشسته و با توجه به اینکه دولت هزینه درمان این گروه را در بودجه تامین کرده است بیمه درمانی بازنشستگان در مرحله اول انجام گرفت.

بخش خصوصی

یکمقام وزارت رفاه درمورد تامین خدمات درمانی برای کارمندان بازنشسته بخش خصوصی‌گفت: در قانون‌تامین درمان‌بیمه درمانی سایر طبقات سوای‌کارمندان دولت نیز پیش بینی شده است که با استفاده ازآن‌بیمه درمانی کارکنان‌بخش خصوصی نیز در آینده انجام خواهد شد.

برنده جایزه سواد آموزی یونسکو:

۳هزار معلم به۶۰هزار کودک عشایری آموزش میدهند

محمد بهمن بیگی، برنده جایزه یونسکو

محمد بهمن بیگی، مدیر کل تعلیمات عشایری فارس، که از ۲۲ سال پیش، با شیوه‌های ابتکاری و ثمربخش هزاران‌نفر از فرزندان ایلات و عشایرفارس را باسواد کرده است، «جایزه سوادآموزی» یونسکو را به دست آورد.

داوران یونسکو خاطرنشان کردند که این جایزه، به‌خاطر خدمات ممتد و ابتکار آمیز و ارزنده‌یی که محمد بهمن بیگی در زمینه برنامه ریزی و تنظیم فعالیت های عشایری انجام داده، نیز با توجه به نتایج درخشانی که از زحمات اودر سطح ملی بدست آمده وتوجه محافل بین‌المللی را برانگیخته است، به وی اهداء میشود.

بهمن بیگی که از خبرتوفیق خود بی‌اندازه شادمان مینمود، دیروز به خبرنگار اطلاعات در شیراز گفت:

«بیست و دو سال پیش، وقتی من به میان فرزندان‌ایلات و عشایر آمدم تا سوادآموزی به آنها را شروع کنم، تقریبا هیچکدامشان سواد نداشتند. برنامه‌ها، در شروع کار، فقط باسواد کردن‌کودکان ونوجوانان در سطوح ابتدایی بود. ولی ضمن کار، به تجربه دریافتم که برای انجام این منظور، باید برای فعالیت های خود سطح گسترده‌تری را در نظر بگیریم. برای همین، یک مرکز تربیت معلم مخصوص داوطلبان ایلی، ایجادکردیم. دانشسرای‌عشایری، بدینترتیب در شیراز تاسیس شد.»

برنده جائزه یونسکو، افزود: «تاکنون نزدیک به‌سه هزارمعلم برای آموزگاری در طوائف‌تربیت و استخدام کرده‌ایم که ازین میان، بیش از چهارصد نفر دخترهستند. این‌گروه‌آموزگار، در حال حاضر به شصت هزار کودک‌عشایری آموزش‌میدهند.»

بهمن بیگی، با اشاره به‌عنایات شاهانه برای تاسیس دبیرستان عشایری که جوانان کم‌بضاعت و مستعد ایلات را تیزنگهداری و تربیت می‌کند، گفت که خودهرگزفرصتی برای تحصیلات کلاسیک نداشته است.

اجاره‌ساختمان برای مؤسسات دولتی

به وزارت مسکن و شهرسازی محول‌شد

★ خرید ساختمان برای موسسات دولتی نیز در تهران‌بوسیله‌این‌وزارتخانه و در شهرستانها بوسیله آستانداری‌ها باید انجام شود.

هیات دولت دستور داد که اجاره ویا خرید ساختمان‌برای موسسات و سازمانهای دولتی در تهران، فقط بوسیله وزارت‌مسکن وشهرسازی صورت گیرد و در شهرستانها استانداریها این‌وظیفه را انجام دهند و خودسازمانها وموسسات حق ندارند راسا در این مورد اقدام کنند.

درسالهای اخیر وزارت مسکن وشهرسازی (آبادانی و مسکن سابق) مسئول کارهای‌ساختمانی موسسات دولتی بود ودرصورتیکه سازمانی قصد ساختمان داشت بوسیله این وزارتخانه برنامه خود را انجام میداد.

تصمیم جدید دولت در حقیقت مکمل تصمیم قبلی‌است وانضباط جدیدی در کارتهیه ساختمانهای مورد نیاز دولت فراهم میسازد.

دولت معتقد است که درصورت لزوم، کارشناسان وزارت مسکن وشهرسازی در امر تهیه و اجاره ساختمانهای‌مورد نیاز سازمانهای دولتی بهتر میتوانند اقدام کنند، زیرا این وزارتخانه دائمادرمسیر اجاره بهای ساختمانها میباشد و همچنین بهتر میتواند در مورد وضع ساختمان واستاندارد آن اظهارنظر کندوضمنا باتمرکز این کار دریک سازمان واحد، از رقابت موسسات، وبالمال‌گران شدن اجاره‌ها پرهیز خواهد شد.

دولت بزرگترین اجاره نشین در مملکت است و همه ماهه میلیونها تومان درتهران‌وشهرستانها‌اجاره میپردازد.

نظریه کمیسیون شکایت انجمن شهر درباره

تخریب ساختمانهای غیرمجاز

«ماموران شهرداری فقط در صورتی میتوانند ساختمان غیرمجازی را خراب کنند که موقع ارتکاب تخلفسربرسند. بنابرین، ماموران شهرداری‌حق ندارند ساختمانی راخراب کنند که از تاریخ احداث آن، مدتی می‌گذرد.»

این‌نظریه‌یی است که‌کمیسیون شکایات انجمن شهر، بدنبال بررسی شکایت فروشندگان بازار روز از ناحیه چهار شهرداری، ابراز داشت.

این شکایت مربوط به زمانی میشود که شهرداری ناحیه چهار دستور تخریب مغازه های فروشندگان بازار روز رادرمنطقه خیابان قزوین صادر کرد.

بدنبال صدور این دستور، ماموزین تخریب بیدرنگ رهسپار بازار روز شدند و آن را فرو ریختند.

از سوی دیگر، شهرداری می‌گوید: «فروشگاههایی که دستور تخریب آنها صادر شددر منطقه مسکونی قرار داشتند و روشن است که ایجاد فروشگاه در مناطق مسکونی، مجاز نمیتواند باشد.»

شهرداری درباره فروشندگان شاکی، پیشنهاد داد: «آنها میتوانند بکمک چرخهای طوافی به دادوستد خود ادامه دهند تا به کارشان لطمه‌یی نخورد. بنابراین دستور تخریب این‌بازار روز، با پیش‌بینی ومقدمات‌قبلی، صادر شد.

اما فروشندگان بازارروز خراب شده گفته‌های شهرداری راوارد نمیدانند. آنها ضمن‌تسلیم‌شکایت خود به شهرداری وانجمن‌شهر، اسناد کسب و پیشه‌ی اجازه‌کار فروشگاههای خراب شده و سوابق مربوطه‌به‌آنها را نیزارائه کرده‌اند.

بدنبال بررسی این شکایت، کمیسیون شکایات انجمن شهر درحالی به سود فروشندگان بازار روز منطقه خیابان قزوین رای داد که شهردار این منطقه تغییر سمت داده و به عنوان شهردار ساری برگزیده شده است.

ازین‌رو، برای روشن ساختن تکلیف فروشندگان بازار روز و افراد مشابه و همینطور مسئولیت شهرداری، انجمن شهر بایدتصمیم بگیرد.

حکم جلب ویگن صادرشد

حکم‌جلب ویگن ـ خواننده‌معروف ـ ازطرف دادسرای تهران‌صادرشد، ودادسرای‌تهران، همزمان باصدور حکم جلب، به اداره گذرنامه‌نوشت تااطلاع ثانوی‌از خروج ویگن به خارج از کشور جلوگیری شود.

حکم جلب ویگن، بدنبال شکایت چند روز پیش یکی‌از طلبکارانش صادر شد.

طلبکار شاکی کهنامش‌هنوز فاش نشده، چند روز پیش، با در دست داشتن یک طلغری‌چک ۱۴۰ هزار تومانی به امضاء ویگن در دربار به‌دادسرای تهران رفت و شکایتی علیه این خواننده‌مقیمی به دائره چک دادسرای تهران ارائه داد.

شکایت از ویگن، تقریبا همزمان بابازگشت او صورت گرفت.

از سوی دیگر، چند روز پیش نیز یک ناشناس بادردست‌داشتن حکم جلب ویگن، به‌کلانتری ۵ تهران رفت و برای بازداشت خواننده تازه از سفر بازگشته، تقاضای مامور کرد. اما وقتی همراه مامور به سراغ‌ویگن رفت، خیلی زود از شکایت خود چشم پوشید و در بی‌مذاکره‌کوتاهی‌با خواننده، به سازش رسید.

اعتراض به پیروزی قهرمانان ژاپن وکره شمالی

رویدادهای نیم‌روز

امروز با تکنیک دیگری‌آزمایش دوپینگ قهرمان وزنه برداری کره با حضور نماینده پزشکی این کشور تجدید میشود پس‌از آزمایش بار اول، اتهام قهرمان کرمیی تائید شده است ولی اعتراض کره برای اینست که نتیجه از طرف کمیته‌جندساعتی دیر به آنها ابلاغ شده وبهمین جهت جلسات متعددی برای رفع این اعتراض تاکنون‌تشکیل شده ولی دبیر کل فدراسیون بین‌المللی وزنه برداری نظر داده است که دیر ابلاغ کردن، سبب نفی قضیه نمیشود.

امروز پس از اعلام نتیجه مجدد آزمایش، جلسه دیگری تشکیل خواهد شد تا جواب قطعی اعتراض هیات کره داده‌شود.

بعد از وزنه برداری کره‌ای، چند وزنه بردار و شناگر دیگر هم متهم به دو پینگ شده‌اند!!

بدنبال اعتراض کره جنوبی به مصرف دارو های محرک از جانب یک وزنه بردارجمهوری خلق کره بنام «کیم‌یونگ» حالا اعتراضات تازه‌ای هم در همین زمینه در مورد چندوزنه بردار دیگر و شناگران نیزداده شده است.

در مورد «کیم‌یونگ» که در دسته سنگین وزن مسابقات‌وزنه برداری رقیب کارگرنژاد، وزنه بردار ایرانی بود، باید دانست که او با ۳ مدال طلا روی‌سکوی اول قرار گرفت و کارگر نژاد را یک پله پائین‌تر بداشتن ۳ مدال نقره قانع ساخت.

«اسکاراستیت» دبیرفدراسیون جهانی وزنه برداری که حاضر نبود دراین‌بارپیش از نتیجه‌ی قطعی حرفی بزند، سرانجام گفت: نتیجه‌ای که آزمایشگاه داده است، دو پینگ قهرمان جمهوری خلق کره را تایید کرده است. اما رد این نتیجه از طرف سرپرستان کره موجب میگردد تا یکبار دیگر ادرار آزمایش‌شده کیم‌یونگ را دریک آزمایشگاه دیگر (که تعیین آن برعهده دانشگاه تهران خواهد بود) مورد آزمایش دقیقتری قرار دهیم. نتیجه این آزمایش مجدد امروز معلوم خواهدشد.

درپی‌اعتراض به‌قدرت‌کیم‌یونگ کره‌ای، اکنون‌اعتراضات‌دیگری در همین زمینه، برای پیروزی قهرمان سبک وزن کره جنوبی و قهرمان میان سنگین ژاپنی در همین مسابقات وزنه برداری به کمیته تشکیلاتی بازیها رسیده است. ولی‌هیچیک از مقامات مسئول تاکنون رسما نام کشور های معترض و وزنه برداران دیگر مورد اتهام را اعلام نکرده‌اند.

مقامات جمهوری خلق کره که به‌نتیجه مثبت‌آزمایش نخستین وزنه بردار خود کیم‌جونگلی اعتراض دادند، برای رداتهام وارد اظهار میدارند که قهرمان آنها پیش از مسابقه هیچ غذا و ماده جداگانه‌ای بجز غذاهای معمول در رستوران دهکده نخورده است. کیم‌توکچان، رئیس گروه ورزشکاران کره‌در بازیهای تهران رسما این مطلب را اظهار داشت:

دوچرخه سوار پاکستانی مجروح شد

پیش از ظهر امروز یک دوچرخه‌سوار پاکستانی هنگام تمرین در اتوبان کرج دچار حادثه شد و با کمک‌راهنمای ایرانی گروه دوچرخه سواران پاکستانی به‌بیمارستان فیروزگر انتقال‌یافت وتحت عمل‌جراحی قرار گرفت.

بقرار اطلاع حال دوچرخه‌سوار پاکستانی رضایتبخش است.

مسابقات کشتی فرنگی قهرمانی آسیا

یدالله‌ی وعلی آبادی قهرمان شدند

★ خسرو نظافت‌دوست مدال نقره ۸۲ کیلو را ربود.

مبارزات بامداد امروز بابپروزی های تحسین‌انگیز قهرمانان ایرانی همراه‌بود و فیلابی ـ مشتاقی ـ نظافت دوست ـ کریمی ـ دلیریان ـ علی‌آبادی حریفان خودرا باضربه فنی مغلوب ساختند.

دومین مدال طلا

در بپدالله‌ی که صاحب‌نخستین مدال طلای کشتی فرنگی شد، خسرو نظافت‌دوست نیز در همه بر قهرمان مغولی صاحب مدال نقره ۸۲ کیلو گردید. در حالیکه عنوان قهرمانی رحیم علی آبادی نیز بعداز شکست توبان از کره جنوبی مقابل قهرمان ژاپن مسجل گردید و باین ترتیب قبل از پایان مبارزات ایران صاحب دو مدال طلا و یک نقره شده است.

در ۹۰ کیلو که دیدار قهرمانان ایران وژاپن در دوره دوم به تساوی کشید، عنوان قهرمانی در گروی دیدار جلال کریمی‌پاکشتی‌گیر مغولی است که صاحب ۸ امتیاز منفی از دو شکست می‌باشد.

طبق مقررات بایستی نفر اول بانفرات دوم و سوم مبارزه کندو بهمین خاطر لزوم مبارزه کریمی‌و قهرمان مغولی اجباری است و کریمی در صورتی صاحب مدال طلا خواهد بودکه حریف مغولی را ضربه فنی کند. زیرا قهرمان ژاپنی علیرغم نتیجه مساوی با کریمی و پیروزی ضربه فنی بر مغولی مقابل او صاحب ۲ اخطار شد که همین دو اخطار موقعیت اورا بمخاطره خواهد انداخت

ضربه فنی

رحیم علی‌آبادی بعد از برتری امتیاز بلطف پیچ پیچک سریع «رامچاندر» از هندوستان راضربه فنی‌کرد، این‌هندی قبلاحریفکره‌ای را شکست داده‌بود. دیدار آخرین این‌وزن راژاپن باضربه فنی‌مقابل «توبان» کرمئی فتح کرد و بهمین خاطر عنوان قهرمانی علی‌آبادی بدون تردید شد.

در ۶۸ کیلو دلیریان بعد از پیروزی ضربه فنی مقابل جهان آقا از افغانستان برای رسیدن به مقام قهرمانی تنها یک مبارزه با ژاپنی در پیش دارد که حتی در صورت تساوی نیز صاحب مدال طلا خواهد بود.

خسرو نظافت دوست با غلبه برکشتی‌گیر مغولی عنوان دوم و مدال نقره خود را مسلم کرد.

رده بندی این وزن ازاین قرار اعلام شد.

۱ـ ژاپن ۲ـ ایران ۳ـ مغولستان.

در ۱۰۰ کیلو بهرام مشتاقی که تنها یک مبارزه برای دسترسی‌به مدال طلا در پیش دارد که با

مدال طلا در انتظار تقی اکبری

بعداز ظهر جمعه تقی اکبری قهرمان‌ارزنده تیم ملی تنیس‌ایران برسر مدال طلای مسابقات تنیس انفرادی مردان با حریف ژاپنی خود نبرد خواهد کرد ـ او در نیمه نهائی موفق شد با نتیجه ۶ـ۲، ۲ـ۶ و ۷ـ۵ حریف چینی‌اش «چینگ‌یو» را مغلوب کند.

امروز بعد ازظهر، تیم دونفری مردان ایران (کامبیز درفشی جوان و علی‌مدنی) نیز برای حضور در فینال مسابقات‌این‌ماده با دو حریف ژاپنی‌مبارزه‌خواهند کرد.

در مسابقات تنیس مردان نیز، تیم ایران بعدازظهر فردا برسر مدال برنز باتیم پاکستان دیدار رده‌بندی را انجام میدهد.

خاطرات صدراعظم سابق آلمان انتشار یافت

ویلی‌برانت

ویلی برانت صدر اعظم سابق آلمان که روز ششم ماه مه سال جاری، بدنبال کشف ماجرای جاسوسی «گونترگیوم» یکی از مشاوران برجسته خود، ناگزیر به استعفا شد، نزدیکترین‌همکاران خود را در کابینه به خیانت‌نسبت به خود متهم‌کرد. ویلی برانت‌این اتهام را در خاطرات خود آورده است. قسمتی از این خاطرات، دیروز در مجله «اشپیگل» انتشار یافت. در این شماره اشپیگل، ضمن نقل خاطرات‌ویلی برانت، به «هربرت‌ونر» رهبر پارلمانی حزب سوسیال دموکرات‌و «هانس‌گنشر» وزیر کشور دولت برانت ووزیر فعلی امور خارجه و رهبرحزب دموکرات های آزاد نسبت‌خیانت داده شده است.

ویلی برانت «گنشر» را که‌مسئول سازمان‌های‌جاسوسی کشوربوده متهم کرد که با اشتباهات خود مقدمات سقوط حکومت او را فراهم کرده است.

انتشار خاطرات ویلی برانت محافل حاکمه آلمان‌غربی رابشدت نگران کرده‌است.

ویلی‌برانت در این‌کتاب از جلسه‌ای که او ۴۸ ساعت قبل از استعفای خود در هشتم ماه مه « ونر » داشته است سخن می‌گوید و شرح میدهدکه چگونه او تصمیم خودرابرای کناره‌گیری با «ونر» و «برونر» و «راوئس» در میان نهاد.

برانت می‌نویسد: دو تن از دوستان در این جلسه‌بااستعفای من مخالف‌بودند و توصیه کردند بکار ادامه دهم. مفسر ونویسنده اشپیگل می‌نویسد: این‌جمله‌و تکیه‌برکلمه «دو تن‌ازدوستان» نشان میدهد که از میان‌عده سه نفری حاضر درجلسه یک نفر را برانت دوست خود نمیداند که باحتمال قوی «ونر» همکار قدیمی اوست.

صدراعظم پیشین آلمان در این کتاب از «ونر» نامی‌نبرده وبه عکس‌العمل اودربرابر تصمیمش مبنی‌براستعفا اشاره‌ای‌نکرده‌بدین جهت میتوان حدس زد که رئیس پارلمانی حزب سوسیال دمکرات ازکناره‌گیری او نگران نبوده واو را درشرائط لازم حمایت و پشتیبانی نکرده است.

ویلی برانت با وجود مراعات انضباط حزبی‌وتوجه به‌مصالح سیاسی سوسیال دمکراتها بازهم نتوانسته بسادگی از نتیجه‌ای که جلسه شب هشتم ماه مه دراو باقی نهاده بگذرد و می‌نویسدکه نقش «ونر» خیلی بدتر از آن بود که درخارج دیگران تصور میکردند وآنشب احساس‌میکرد ازطرف دوست قدیمی خود و همکار چندین ساله‌اش مورد خیانت قرار گرفته است.

اطلاعات تازه در باره ۲مسافر ایرانی که منفجر شد

همزمان با اعلام نام دو مسافر ایرانی که در سقوط هواپیمای تی. دبلیو. آ در کنار ۸۶نفردیگر کشته شدند، خبرنگار سرویس گزارش‌داد:

«عبدالله سومخ» یکی از دو مسافر ایرانی که‌درسانحه‌هوایی دیروز هواپیمای آمریکایی تی. دبلیو. آ جان‌باخت، بلیت این سفر مرگبار را ازتهران‌رزرو کرده بوده است.

«عبدالله‌سومخ» کارخانه‌دار ایرانی، با هواپیمای سانحه دیده از فرودگاه تل‌آویو ـ اسرائیل ـ بسوی رم (ایتالیا) سفر میکرد که برفراز دریای اژه، حادثه رخ‌داد.

این ایرانی که یک کارخانه سراجی دارد، دارای زن وفرزند است اما درین سفر، هیچکدام از آنها را بهمراه نداشت.

«زکی‌مردخا» دومین قربانی ایرانی سانحه دیروز نیزهمچون همسفر هموطنش، متاهل بود اما از مدتهاقبل همراه همسر و فرزندانش به میلان (ایتالیا)کوچ کرده ودرآنجا میزیست.

«مردخا» بلیت این مسافرت را همراه یک دوست ایتالیایی خود ـ اسکوینی‌جو ـ رزرو کرده بود تا از تل‌آویو به رم برود. «مردخا» ودوست ایتالیائیش، قبلا از میلان به تل‌آویو سفر کرده بود. دوست ایتالیایی «مردخا» نیز درین حادثه کشته شد. برادر«مردخا» درتهران مغازه دارد.

بازدید والاحضرت شاهپور غلامرضا از نمایشگاه آثارهنری چین

پیش از ظهرامروز والاحضرت شاهپور غلامرضا پهلوی و همسرشان والاحضرت منیژه‌داز نمایشگاه آثار هنری، نقاشی، معماری و صنایع دستی چین‌که به مناسبت هفتمین دوره بازی های آسیائی در دانشکده هنر های زیبای‌دانشگاه تهران‌ترتیب یافته است دیدن‌کردند و قسمت های مختلف آنرا مورد بازدید قرار دادند.

زیبائی و ظرافت آثار هنری چین که در این نمایشگاه به نمایش گذاشته شده‌مورد توجه گرفت و اظهار امیدواری‌کردند که دوره بعدی‌بازی های‌آسیائی در چین برگزار گردد.

هشدار گمرک به واردکنندگان کاغذ

سخنگوی گمرک‌ایران‌امروز اعلام کرد، بعلت‌افزایش‌حجم واردات از طریق جلفا و عدم همسرشان والاحضرت منیژه‌داز در این شرفیابی وزیر امور خارجه، آقای حمید رهنما را بسمت سفیر شاهنشاه آریامهر و نماینده دائم‌ایران در سازمان تربیتی، علمی و فرهنگی سازمان ملل متحد (یونسکو) به پیشگاه‌شاهنشاه آریامهر معرفی کرد.

اقتصاددان امریکائی به تهران می‌آید

جان‌کنت گلبریت‌اقتصاددان معروف ومفسر اجتماعی آمریکایی اواخر این هفته به تهران می‌آید وروز ۲۶ شهریور ساعت ۷بعدازظهر در انجمن ایران وآمریکا، تحت عنوان «اقتصاد پول و سرمایه‌داری مدرن» درانجمن ایران و آمریکا سخن خواهد گفت.

پروفسورگلبریت، که‌درحال حاضر استاد اقتصاد در دانشگاه هاروارد است، به سبب سمت خود به عنوان مشاور جناح لیبرال حزب دمکرات امریکاومولف تعدادی از پرفروش‌ترین کتابها شهرتی به سزا دارد.

اسامی قبولشدگان

اسامی قبولشدگان دانشسرای مربی کودک تهران فردا در محل مجتمع‌آموزشی یوسف‌آباد (بوعلی سینا)اعلام خواهد شد.

آقای حسن دلشاد رئیس تربیت معلم تهران گفت که قبولشدگان فورا جهت معاینه پزشکی اعزام می شوند و کلاسها از مهرماه تشکیل خواهد شد.

خیابان رزم‌آرا یکطرفه شد

اداره‌راهنمائی و رانندگی اعلام‌کرد خیابان سپهبدرزم‌آرا حد فاصل سه راه فرح آباد تا میدان شوش از فردا به مدت ۱۲ روز از جنوب‌به شمال یکطرفه خواهد بود.

علت یکطرفه شدن خیابان سپهبدرزم آرا احداث«رفوژ» دروسط‌خیابان نامبرده‌است و رانندگانی که در این مدت از میدان شوش قصد عبور بسمت خیابان سپهبد رزم‌آرا را دارند می‌توانند از خیابان فرح‌آباد خاکی استفاده‌کنند.

انتشار تمبر مخصوص کنگره معماری

بمناسبت تشکیل دومین‌کنگره بین‌المللی معماری ایران، وزارت پست و تلگراف و تلفن تمبر مخصوصی انتشار خواهدداد.

کنگره بین‌المللی معماری با شرکت ۳۳ مهندس، شهرسازان ودانشمند از ۱۴ کشورمختلف جهان و بیش از ۱۶۷ نفر از متخصصین و مهندسین ایرانی و دانشجویان معماری دانشگاه های تهران وملی، از دوم تا هفتم مهرماه آینده در تخت جمشید بکار خواهد پرداخت. در این کنگره‌مسئله نقش معماری و شهرسازی در کشور های‌درحال صنعتی‌شدن و یا بعبارتی دیگرپیوندمعماری سنتی با تکنولوژی موردبحث وبررسی قرار میگیرد.

شرکت در کنگره

آقای دکتر ابراهیم خوشنویس دانشیار چراحی‌دانشگاه تهران برای شرکت‌درکنگره‌متخصصین سرطان به فرانسه عزیمت‌کرد.

خبرهای کوتاه

معرفی نماینده ایران در یونسکو

شاهنشاه آریامهر بعد از ظهر امروز آقای خلعتبری وزیر امور خارجه را در کاخ سعدآباد بحضور پذیرفتند. در این شرفیابی وزیر امور خارجه، آقای حمید رهنما را بسمت سفیر شاهنشاه آریامهر و نماینده دائم‌ایران در سازمان تربیتی، علمی و فرهنگی سازمان ملل متحد (یونسکو) به پیشگاه‌شاهنشاه آریامهر معرفی کرد.

ارتقاء به مقام استادی

درجلسه دیروز شورای دانشگاه آریامهر برای‌اولین‌بار با استادی آقایان دکتربهزاد از دانشکده ریاضی، دکتر پالیانی و دکتر هژبری اعضاء هیئت علمی این‌دانشگاه‌موافقت شد.

نرخ امروز ارز ها

یک دلار آمریکا بازرگانی و غیر بازرگانی ۶۷٫۷۵ ریال، یک لیره انگلیسی بازرگانی ۱۵۷٫۲۰ ریال، غیر بازرگانی ۱۵۷٫۳۰ ریال. یک مارک آلمان غربی بازرگانی ۲۵٫۵۵ ریال، غیر بازرگانی ۲۵٫۶۰

مرگ در آسمان کمین کرده!

در سال ۱۹۷۲ :

۱۰۲۵ مسافر قربانی سفر های هوایی شدند

آیا امسال رکورد قربانیان سوانح شکسته میشود؟

بیشتر قربانیان سوانح هوایی، مسافران فرودگاه ها بوده‌اند!

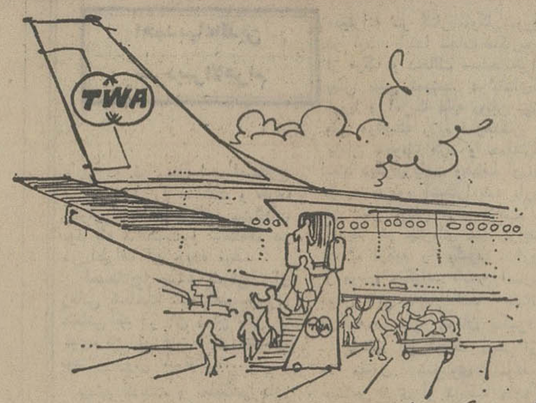

«خلبان پرواز ۸۴۱ بوئینگ ۷۰۷ شرکت تی. دبلیو. ا، گزارش میدهد... یکی از موتور ها دچار نقص فنی شده ... ما با یک خطر کاملا جدی روبرو هستیم ...»

اند کی پس از پیچیدن صدای وحشتزده خلبان امریکایی در کیرنده بیسیم برج مراقبت فرود گاه اتن، بالهای سیاه پرنده مرگ در اسمان کشوده شدو بر ۸۸ مسافر و سرنشین هواپیمای اسیب دیده، سایه افکند.

جت غول پیکر که درچنگال مرگ، بازیچه‌یی بیش نبود، با یک ضربه سرنگون شدو به کام دریای اژه ـ یکصد کیلو متری جزیره سفالونیا، یونان ـ فرو رفت ... مرگ، باردیگر در آسمان کمین کرده و قربانی گرفته بود!

۸۸ مسافر و سرنشین بوئینگ ۷۰۷ پرواز ۸۴۱ شرکت امریکایی تی. دبلیو. ا همگی جان سپردند. درحالی که چشمهای بسیاری از عزیزانشان، به راه آنان دوخته شده بود. در میان قربانیان کمینگاه مرگ، دو مسافر ایرانی نیز بودند.

هواپیمای غول پیکر، در اصل ازتل آویو (اسرائیل) برخاسته بودو پس ازتوقفی در آتن، بار دیگر به پرواز درآمده بود تا از طریق رم، رهسپار نیویورک شود.

راز این سانحه هنوز فاش نشده و هیچکس نمیداند که آیا ۸۸ مسافر وسرنشین جان باخته، قربانی خرابکاری در هواپیما شده‌اند یا دست یک حادثه، آنها را به کام مرگ برده‌است. مرگ این ۸۸ نفر، اندیشه ها را بار دیگر به سوی سوانح هوایی می‌کشاند.

۸۸ سرنشین مسافری که در سقوط هواپیمای تی. دبلیو. ا در دریای اژه کشته شدند، زنگهای خطر را به صدا درآورده است. با مرگ این ۸۸ مسافر و سرنشین بیم آن میرود که درسال جاری مسیحی (۱۹۷۴) رکورد قربانیان سفرهای هوایی، شکسته شود.

شماره کشته شدگان سوانح هوایی، درحالی رو به افزایش نهاده که خرابکاران متعصب نیز بر میزان عملیات ویرانگرانه خود افزوده‌اند و همچنان از ریختن خون مسافران بیگناه، ابایی ندارند.

سوانح هوایی، در سال ۱۹۷۲ بیش از هر سالی، قربانی گرفت. در این سال، چهل هواپیمای مسافری دچار حادثه شدند. در این چهل حادثه جمعا یکهزار و ۲۰۵ تن جان باختند ... آمار نشان میدهد که در سال ۱۹۷۲، سال کشتار در آسمان و سال پرواز های مرگبار، از میان یکصد میلیون مسافر پرواز های مختلف ۴۲ر۰ نفر کشته شده‌اند! حساب دیگر، نشان میدهد که در همین سال، از هر صد هزار ساعت پرواز، ۳۳ر۰ ساعت، مرگبار بوده است!

رکورد مرگ!

نگاهی به سوانح هوایی در چند دهه اخیر نشان میدهد که هواپیما ها در سال ۱۹۵۲ کمتر از سالهای دیگر، قربانی گرفته‌اند. در این سال ۲۱ هواپیما دچار حادثه شدند و ۳۸۶ مسافر را به کشتن دادند.

درحالی که اگر میزان سوانح و قربانیان هوایی در سال جاری با آهنگ و سرعت کنونی بالا برود، مرگبارترین سال های تاریخ، سفر های هوایی، شکل خواهد گرفت.

بار دیگر، به آخرین آمار پرواز و سوانح هوایی، بدقت بنگریم:

سال ۱۹۵۰ : ۲۷ حادثه ـ ۵۵۱ قربانی ـ میزان مرگ: ۱۵ر۳ در ۱۰۰ میلیون مسافر ـ میزان پروازهای مرگبار: ۲ر۰۳ در ۱۰۰ میلیون میل پرواز.

سال ۱۹۵۲ : ۲۱ حادثه ـ ۳۸۶ قربانی ـ میزان مرگ : ۱ر۵۴ نفر در ۱۰۰ میلیون مسافر ـ میزان پروازهای مرگبار: ۱ر۹۰ میل پرواز در ۱۰۰ میلیون میل.

سال ۱۹۵۴ : ۲۸ حادثه ـ ۴۴۳ قربانی ـ ۲۵ر۱ نفر از ۱۰۰ میلیون مسافر هواپیما، کشته شدند ... ۷۱ر۱ میل از ۱۰۰ میلیون میل پرواز، مرگبار بود!

سال ۱۹۵۶ : ۲۷ حادثه ـ ۵۵۲ کشته.

سال ۱۹۵۸ : ۳۰ حادثه ۶۰۹ کشته.

سال ۱۹۶۰ : ۳۴ حادثه ۸۷۳ کشته.

سال ۱۹۶۲ : ۲۹ حادثه ـ ۷۷۸ کشته.

سال ۱۹۶۳ : ۳۱ حادثه ـ ۷۱۵ کشته.

سال ۱۹۶۴ : ۲۵ حادثه ـ ۶۱۶ کشته.

سال ۱۹۶۵ : ۲۵ حادثه ـ ۶۸۴ کشته.

سال ۱۹۶۶ : ۳۱ حادثه ـ یکهزار و یک نفر کشته.

سال ۱۹۶۷ : ۳۰ حادثه ـ ۶۷۸ کشته.

سال ۱۹۶۸ : ۳۵ حادثه ـ ۹۱۲ کشته.

سال ۱۹۶۹ : ۳۲ حادثه ـ ۹۴۶ کشته.

سال ۱۹۷۰ : ۲۸ حادثه ـ ۶۸۷ کشته ـ ۲۹ر۰ مسافر از ۱۰۰ میلیون مسافرجان باختند. ۶۴ر۰ میل از ۱۰۰ میلیون میل پرواز، توام با حوادث مرگبار بود. ۲۹ر۰ ساعت از ۱۰۰ هزار ساعت پرواز هواپیما ها نیز مرگبار بود.

سال ۱۹۷۱ : ۳۰ حادثه ـ ۸۵۷ کشته ـ ۳۴ر۰ نفر از ۱۰۰ میلیون مسافر هواپیما ها و ۹۰ر۰ میل از ۱۰۰ میلیون میل پرواز، مرگبار بود!

فرودگاه‌های مرگ

سال ۱۹۷۲ نه تنها ازلحاظ تعداد قربانیان سفر های هوایی رکورد داراست، بلکه درین سال، بیش از هر سال دیگری، مردم از هواپیما برای سفر استفاده جستند.

در سال ۱۹۷۲، هواپیما ها (بدون احتساب هواپیما های چین وشوروی)، چهار هزار و ۶۹۰ میل پرواز کردند.

هواپیماها، این فاصله طولانی را در عرض دوازده میلیون و سیصد هزار ساعت طی کردند و ۳۶۱ میلیون مسافر را به مقصد رساندند.

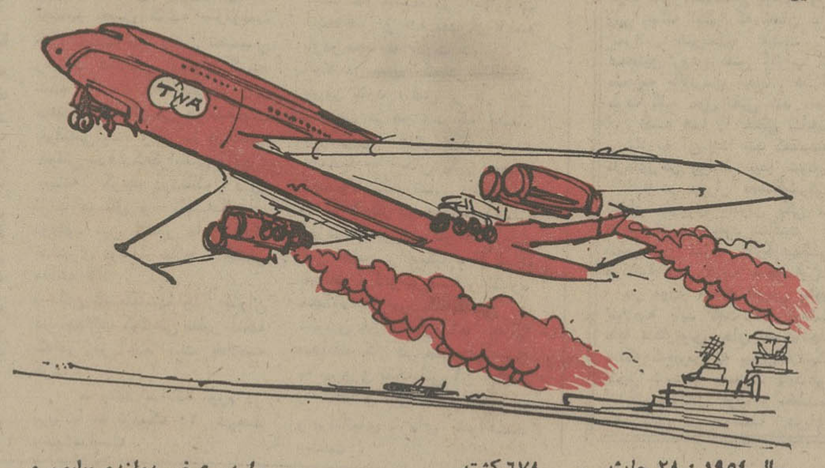

این آمار که ژوئیه گذشته از طرف سازمان هواپیمایی مسافربری جهانی انتشار یافت، همچنین نشان میدهد که در سال ۱۹۷۱ هواپیماهای مسافربر دقیقا چهار هزارو ۳۹۰ میل پرواز داشته‌اند که این فاصله را در عرض دوازده میلیون و دویست هزار ساعت و با ۳۲۹ میلیون مسافر، پیموده‌اند.

درحالی که طول پرواز ها، در آغاز اوج گرفتن کار شرکت های هواپیمایی، یعنی در سال ۱۹۵۱ از یکهزار وپنج میل تجاوز نکرد.

درهمین سال، ۴۲ میلیون مسافر، فاصله یکهزار و پنج میل رادر مدت پنج میلیون و هفتصدهزار ساعت پشت سرنهادند.

مسافران مرگ

بیشتر این مسافران هوایی، بافرودگاه های بزرگ جهان سرو کار پیدا کردند. آمار سازمان شرکت‌های هواپیمایی جهان، وضع فرودگاه های عمده جهان را اینطور نشان میدهد:

فرودگاه «هیثرو» در لندن، مهمترین فرودگاه بین‌المللی بشمار میرود درحالی که فرودگاه «اوهر» در شیکاگو، شلوغترین فرودگاه دنیاست: البته درین آمار فرودگاه های شوروی به حساب نیامده).

فرودگاه «اوهر» شیکاگو درسال ۱۹۷۱ سی میلیون و یکصد هزار نفر مسافر بخود دید.

در حالی که در جدول «پررفت و آمدترین فرودگاه های جهان»، فرودگاه «هیثرو» ی لندن که مهمترین فرودگاه دنیاست در مقام پنجم قرار دارد.

بعداز «اوهر» شیکاگو، فرودگاه های لوس‌انجلس، جان کندی (نیویورک) و «اتلانتا» بترتیب هرکدام با ۲۰ میلیون و ۳۰۰ هزار ـ ۲۰ میلیون و ۲۰۰ هزار و ۱۸ میلیون و ۲۰۰ هزار مسافر در سال ۱۹۷۱، مقامهای دوم، سوم، چهارم را در جدول شلوغترین فرودگاه های جهان قرار دارند. بنابرهمین شلوغی وازدحام فرودگاه های یاد شده است که بیشتر قربانیان سوانح هوایی، در هواپیما هایی بوده‌اند که یا به این فرودگاه ها میرفته‌اند و یا مبدا پروازشان همان فرودگاه بوده است.

به مقامهای بعدی این جدول (۱۹۷۱) نیز بنگریم:

۵ـ «هیثرو» ـ لندن : ۱۶ میلیون و ۱۰۰ هزار مسافر

۶ـ سن‌فرنسیسکو (امریکا) : ۱۴ میلیون و ۱۰۰ هزار مسافر

۷ـ لاگاردیا (نیویورک، امریکا) ۱۲ میلیون و ۷۰۰ هزار مسافر

۸ـ میامی (آمریکا) : ۱۱ میلیون و ۵۰۰ هزار مسافر

۹ـ دالاس (تگزاس، آمریکا) ۱۱ میلیون و ۴۰۰ هزار مسافر

۱۰ـ توکیو (ژاپن) ۱۰ میلیون و ۷۰۰ هزار مسافر

۱۱ـ اورلی (پاریس) ۱۰ میلیون و ۶۰۰ هزار مسافر

سیل مسافر

دراین جدول، این فرودگاه در رده های بعدی شلوغترین فرودگاه های جهانند: (رقم داخل پرانتز، تعداد مسافران فرودگاه هارا به میلیون نفر نشان میدهد:

نشنل واشینگتن (۱۰٫۴) ـ لوگن، بوستون (۹٫۶) ـ فرانکفورت آلمان (۱۰) ـ ازاکا ژاپن (۹٫۲). اما جدول رده‌بندی فرودگاه‌ها، ازدیدگاه پروازهای بین‌المللی ـ که بیشتر سوانح هوایی درین گونه پروازها رخ میدهد، در سال ۱۹۷۱ (آخرین آمار انتشار یافته) ـ اینچنین است:

۱ـ هیثروی لندن:

۱۳ میلیون و ۴۲۴ هزار و ۵۳۱ مسافر جهانی ـ ۲ میلیون و ۷۲۲ هزار و ۴۲۷ نفر مسافر داخلی ـ جمعا: ۱۶ میلیون و ۱۴۶ هزار و ۹۵۸ مسافر.

۲ـ جان. اف. کندی نیویورک: ۱۰ میلیون و ۴۱۹ هزار و ۴۳۷ مسافر جهانی ـ ۹ میلیون و ۷۳۲ هزار و ۸۳ نفر مسافر داخلی (جمع: ۲۰ میلیون و ۱۵۱ هزار و ۵۶۰ نفر مسافر).

۳ـ اورلی پاریس:

۷ میلیون و ۵۱۷ هزار و ۷۲۰ مسافر جهانی ـ ۳ میلیون و ۲۳۴ هزار و ۷۵۳ نفر مسافر داخلی (جمع ۱۰ میلیون و ۸۵۲ هزار و ۴۷۳ نفر).

درین رده‌بندی، فرودگاههای زیر مقامهای بعدی را دارند: ماین (فرانکفورت، آلمان) ـ کاستروپ (کپنهاگ، دانمارک) ـ شیپول (آمستردام، هلند) ـ پالمادمالورکا (پالمادمالورکا) ـ فیومی‌چینو چامپینو (رم، ایتالیا) ـ زوریخ (زوریخ، سویس) ـ گتویک (لندن، انگلستان) ـ میامی (میامی، امریکا) ـ تورنتو (تورنتو، کانادا) ناسیونال (بروکسل، بلژیک) ـ دوسلدورف (دوسلدورف، آلمان) مالپنسالیناته (میلان، ایتالیا) ـ لوتون (لوتون، انگلستان) ـ کوانترن (ژنو، سویس)) ـ توکیو (توکیو، ژاپن) ـ آتن (آتن، یونان) باراخاس (مادرید، اسپانیا) ـ هونگ‌کونگ ـ کوبورژه (پاریس، فرانسه) ـ آرلاندا (استکهلم، سوئد) ـ مونترال ـ (مونترال، کانادا) ـ مونیخ (مونیخ، آلمان).

قرعه کشی ۸ روز دیگر

فضای باغ زیبای اعانه ملی در ضلع غربی که مشرف به رودخانه کرج است

با خرید دسته چک اعانه ملی مخصوص تابستان میتوانید

این باغ زیبا بارزش ۴۳۰,۰۰۰ تومان

با اضافه مرسدس بنز ۷۴ بارزش ۱۵۰,۰۰۰ تومان

و جایزه بزرگ دسته چک بمبلغ ۸۰۰,۰۰۰ تومان

جمعا ۱,۳۸۰,۰۰۰ تومان

بزرگترین جایزه اعانه ملی را برنده شوید

فضای باغ، در ضلع شرقی که مجاور جاده است

شانس بیشتر با دسته چک بیشتر

گروه فرهنگی خوارزمی

شماره ۴

کلاسهای آمادگی کنکور دانشگاهی در دبیرستان فرگام برای گروههای زیراز هم اکنون ثبت‌نام میکند.

۱ـ گروه اول (پزشکی و علوم طبیعی)

۲ـ گروه دوم (مهندسی و علوم ریاضی)

۳ـ گروه چهارم (اقتصاد و علوم اجتماعی)

کلاسها از پانزدهم مهرماه تشکیل میشود

نشانی: خیابان روزولت ـ مقابل سینما دیاموند دبیرستان فرگام

تلفن: ۸۲۳۴۴۰ ـ ۸۲۰۱۵۳

(آگهی احضار مشمولان قانون خدمات اجتماعی زنان شهر تهران)

بفرمان مطاع مبارک اعلیحضرت همایون شاهنشاه آریامهر و در اجرای قانون خدمات اجتماعی زنان به کلیه زنان و دوشیزگان دیپلمه و بالاتر از دیپلم که از اول فروردین تا آخر مرداد ماه ۱۳۵۳ فارغ‌التحصیل شده و بتحصیلات رسمی ادامه نمیدهند، اعلام میگردد که به منظور تامین احتیاجات دولت در مهرماه ۵۳ و روشن نمودن وضع مشمولی خود در ساعات اداری تا آخر وقت روز پنجشنبه چهارم مهر ماه سال جاری با در دست داشتن مدارک زیر:

۱ـ آخرین مدرک تحصیلی و فتوکپی آن ۲ـ عین شناسنامه ۳ـ ۴ قطعه عکس ۴×۳

به محل ثبت‌نام که وسیله آگهی جداگانه از طریق دفتر خدمات اجتماعی زنان تعیین خواهد شد مراجعه و ثبت‌نام نمایند.

ثبت‌نام این قبیل فارغ‌التحصیلان الزامی است و افرادی که در مدت قید شده در این آگهی خود را معرفی ننمایند غایب شناخته شده و باستناد تبصره ماده ۲۰ آئین‌نامه اجرائی قانون مذکور غائبین بمنزله کسانی هستند که از انجام خدمت مقرر در قانون خدمات اجتماعی زنان سرباز زده‌اند و کسانی که در سال فراغ از تحصیل برای روشن نمودن وضع مشمولی خود مراجعه ننمایند در سالهای بعدی بدون رعایت شرط سنی بخدمت اعزام خواهند شد، ضمنا عین ماده ۱۲ قانون خدمات اجتماعی زنان برای اطلاع سازمانها و موسسات دولتی و غیر دولتی و مشمولان قانون مذکور اعلام میگردد:

ماده ۱۲ـ (از تاریخ تصویب این قانون پس از اعلام احتیاجات دولت براساس ماده ۱۲ این قانون هیچیک از سازمانهای دولتی یا غیر دولتی حق ندارند زنانی را که دارای گواهینامه کامل متوسطه و یا مدارک تحصیلی بالاتر باشند و طبق این قانون موظف بانجام خدمت هستند و برگ معافیت یا برگ عدم اصابت قرعه یا انجام خدمات مذکور در این قانون را در دست ندارند استخدام کنند.)

فرماندار تهران

آگهی تغییرات شرکت سهامی خاص اتورکس ثبت شده بشماره ۵۸۱۷

طبق صورتجلسه مورخ ۲۰ر۴ر۵۳ مجمع عمومی شرکت سهامی خاص اتورکس ترازنامه سال ۵۲ شرکت بتصویب رسید و آقای امیرحسن تیمورتاش بسمت بازرس اصلی و آقای حسین صرافان جهار سوقی بسمت بازرس علی‌البدل شرکت بمدت یکسال انتخاب شدند و روزنامه اطلاعات برای درج آگهی های شرکت در نظر گرفته شد.

م الف ۱۱۸۹۹

اداره کل ثبت شرکتها و مالکیت صنعتی

آ ـ ۹۲۱۸۵

آگهی برای اطلاع صاحبان سهام شرکت توسعه صنایع بهشهر (سهامی عام)

مجمع عمومی فوق‌العاده صاحبان سهام شرکت توسعه صنایع بهشهر (سهامی عام) درساعت ۱۰ صبح روز یکشنبه ۳۱ شهریور ماه ۵۳ در محل شرکت واقع در خیابان سپهبد زاهدی شماره ۷۰ (ساختمان گروه صنعتی بهشهر) طبقه چهارم تشکیل میگردد. باینوسیله از کلیه دارندگان سهام شرکت دعوت میشود تا در وقت مقرر شخصا یا توسط وکیل خود و با در دست داشتن برگه های سهام در محل حضور بهمرسانند.

دستور جلسه بقرار زیر خواهد بود

۱ـ تصویب گزارش هیئت مدیره شرکت در مورد اجرای برنامه گسترش مالکیت صنعتی موضوع آگهی مندرج درشماره ۹۲۴۴۵ روزنامه کیهان و ۱۴۴۹۱ روزنامه اطلاعات مورخ ۲ر۶ر۵۳.

۲ـ بررسی و تجدید نظر در مصوبات مجمع عمومی فوق‌العاده شرکت مورخ ۲۹ر۳ر۵۳ و اخذ تصمیم نسبت به پیشنهادات جدید هیئت مدیره.

۳ـ اخذ هرگونه تصمیم در مورد افزایش سرمایه شرکت و مسائل تبعی مربوط به آن.

۴ـ اصلاح بعضی از مواد اساسنامه.

هیئت مدیره

از فردا صبح در

سینما بولوار

جولیانو جما

در فیلم تکنی‌اسکوپ و رنگی

خروس خانگی

با شرکت: باربارا باخ

ماریزا مرلینی ـ ژاک برلن

تماشای این فیلم برای اشخاص کمتر از ۱۸ سال ممنوع است

از فردا صبح فقط در

سینماهای

(نمایش دهنده محصولات برجسته سینمای هند)

یکی دیگر از آثار فراموش نشدنی سینمای هند توام با زیبا ترین رقص ها و آوازها

پخش از یزدفیلم

دنیای ورزش

روز های شنبه

منتشر میشود

اطلاعات ۱۳۰۱

سال چهل و نهم
بنیانگذار : عباس مسعودی
صاحب‌امتیاز ومدیر : فرهاد مسعودی
سردبیر : احمد شهیدی
محل اداره : خیابان خیام . ساختمان اطلاعات . تهران
تلفن : ۳۱۱۰۷۱ تا ۳۱۱۰۷۹
تلکس : ۲۳۳۶ ـ تلگرافی : اطلاعات ـ تهران

رقابت در جذب مغزها

از مسائل مهمی که ذهن اولیای دولت را به خود مشغول میدارد ، تامین کادر مورد نیاز سازمان های اجرائی بخصوص در زمینه اجرای برنامه عمرانی کشور است .

بررسی هایی که اخیرا به منظور تجدید نظر در برنامه پنجم صورت گرفت ، نشان داد در میان عوامل معارضی که بر سر راه برنامه های مصوبه قرار دارد هیچکدام به اندازه کمبود نیروی انسانی کار آمد و متخصص ، جدی نیست . در حقیقت ایران به آن مرحله از تحولات اقتصادی و اجتماعی رسیده است که برای ادامه پیشرفت های خود ناگزیر باید به قدرت مغزی و فکری افراد جامعه اتکاء کند . به خلاقیت ، به ابتکار ، به دانش ، به خردو مهارت وتجربه .

این نیاز دربخش دولتی که‌به اقتضای سیستم خاص اداری و اجتماعی کشور ، مسئولیت های زیادی را در زمینه اجرای برنامه های عمرانی عهده دار است بیشتر حس می شود ، در حالی‌که بخش‌خصوصی باجذب عناصر تحصیلکرده ومتخصصان و مدیران کارآمد عرصه را بربخش دولتی تنگ کرده است .

تا همین چند سال پیش هر کس که چهار کلاس درس می‌خواند به هر دری میزد تا بلکه در دستگاه دولت کاری‌پیدا کند و به سلک مستخدمین دولت در آید . ضوابطی که در کار استخدام دولت وجود داشت ، پاداش ، ترفیع ، اضافه حقوق، فوق‌العاده دوری از مرکز و بدی آب و هوا ، بیمه ، بازنشستگی و غیره هر کدام عاملی بود که اشخاص را به سوی دستگاه های دولتی جذب می کرد . حال آنکه دربخش خصوصی‌چنین خبر هایی نبود و بواسطه محدودیت دایره فعالیت و امکانات ، اصولا بخش خصوصی به عناصر متخصص و مدیران درجه اول صنعتی نیاز نداشت .

توسعه اقتصادی کشور و سهم موثری که بخش خصوصی در امور صنعتی و بازرگانی و فعالیت های تولیدی برعهده گرفته ، تنها در فاصله چند سال آن وضع را بکلی تغییر داده و اکنون بخش خصوصی است که با پرداخت حقوق های قابل‌ملاحظه وقائل شدن امتیازات چشمگیر، عناصر تحصیلکرده و صاحبان تخصص و مدیران امور اداری و صنعتی و اقتصادی را جذب می کند . تا جایی که بسیاری از صاحب منصبان عالیرتبه دولت ، سوابق خدمت و پست و مقام و امتیازات خود را در دستگاه دولتی رها کرده به بخش خصوصی پیوسته‌اند .

برای مقابله با این مشکل دولت به تدابیر گوناگونی متوسل شده که اهم آنها تقبل هزینه تحصیلات دانش آموزان و دانشجویان بشرط تعهد خدمت در سازمان های دولتی است. این‌تدابیر همه بجای خود صحیح و مفید ، اما نکته مهم همانطور که درمذاکرات کنفرانس رامسر نیز منعکس بود گذشته از جذب مغز ها ، نگهداری آنهاست و بهره گیری کامل از وجودشان که آنهم صرف نظر از امتیازات مادی ، مشروط است به ایجاد محیط سالم کار و از میان برداشتن عوامل مایوس‌کننده خصوصا عامل زهرآگین تبعیض .

سهمی برای هرکس در نهضتی بزرگ

ایران پرچمدار پیکار جهانی‌مبارزه با بیسوادی ، فروتنانه‌اعلام می‌کند: کوششهائی که تاکنون برای سوادآموزی بزرگسالان انجام گرفته، اگرچه چشمگیر است ولی کافی نیست .

در دهه‌اخیر سه‌میلیون‌بزرگسال کم‌سواد- بجزافرادواجب‌التعلیم- به کلاسهای پیکار با بیسوادی جذب شده‌اند ، که از آن میان یک میلیون نفر سواد آموخته‌اند. اما دراین فاصله یک میلیون نفر بر جمعیت ایران افزوده شده و تعداد بیسوادان در مجموع ثابت مانده است .

دولت که فعالیت ثمربخشی در سوادآموزی بزرگسالان داشته، در این چند سال بمیاری سازمانهائی چون‌وزارت کار وامورا‌جتماعی- درحیطه کارخانه‌ها ومراکز صنعتی - وزارت تعاون و امور روستاها- در قلمرو فعالیت‌های کشاورزان - وزارت آموزش و پرورش - درکلیه زمینه‌ها - و همچنین سازمان زنان ایران- در گروه زنان ایران - بهره‌مند شده است ، اماهمانگونه که اعلام شده این کوشش‌ها کافی نبوده و آهنگ سوادآموزی بزرگسالان برنرخ رشد جمعیت برتری نیافته است .

اینک یک مساله پیش‌روی همه کسانی است که به بهروزی و پیشرفت کشور می‌اندیشند ونمی‌خواهند شهروندان وروستائیان مملکت خویش را در دام جهل افتاده ببینند و در رهائیشان نکوشند.

پیکاربابیسوادی نهضتی عمومی راطلب‌میکند. ازفعالیت‌های فردی‌تاکوشش‌های جمعی، ازبرنامه های سازمان یافته‌دولتی تا سوادآموزی موسسات بخش خصوصی، همه میتوانند در خدمت پیکار بابیسوادی درآیند . نبایدبه کوشش های دولتی و موسسات بزرگ بسنده کرد، این‌نهضتی است که‌همه میتوانند درآن سهمی داشته‌باشند.

آنکه درکارگاه کوچک یاکارخانه بزرگش بهره‌ای ازوقت کارگرش رابدومی‌بخشد تاقرصت سوادآموزی درکلاس های سوادآموزی کارگاه وکارخانه داشته‌باشد یک یاچند هموطنش را در مرحله‌ای قرار داده که‌کارآئی‌ومهارت بعدی اونصیب همان بخشرو در مجموع حاصل کشور میشود.

درروزنامه آمده‌بود که زنی نوسوادبنام ملیحه بردبار که برنده جایزه مقاله‌نویسی کمیته‌پیکار بابیسوادی استان فارس شده مبلغ ۱۵هزارریال ازاستاندار فارس دریافت کرده است.این نمونه‌ای از دهها راه‌حل وپیشنهادی میتواند باشد که هرکس‌بسهم خویش وفراخور امکاناتش میتواند وظیفه سواد آموزی ودانش اندوزی را دردل خیل بیسوادان بزرگسال پدیدآورد . باامیدروزی که درجوار نسل‌جوان تعلیم‌یافته ، درصدد بیسوادان صفر شده باشد.

موقعیت آسیب‌پذیر فورد

تصمیم‌جرالدفورد درعفو بدون‌قیدوشرط نیکسون، اگر توانست رئیس جمهوری سابق‌را ازکابوس واترگیت قاحدی‌نجات دهد وآرامش نسبی‌را باوخانواده‌اش بازگرداند، خودجرالدفورد را در موقعیت آسیب‌پذیری‌قرارداد.

عفوبدون قیدوشرط نیکسون ،باعکس‌العمل سریع‌در کنگره، مطبوعات، محافل دانشگاه هاوحتی درکاخ‌سفیدروبروشد، چنانکه جرالد «تورهورست» سخنگوی کاخ‌سفید از همکاران قدیمی‌جرالد فورد بعنوان اعتراض ازسمت خودکناره گیری کرد.

آنچه مخالفان تصمیم فورد میگویند اینست که اگرنیکسون واقعا خلاف قانون‌رفتار کرده‌بایستی مانند یک‌امریکائی معمولی مجازات ببیندو درغیراین‌صورت رفتار اوسبرمشق خطرناکی‌خواهد شدبرای تمام‌روسای‌جمهوری آینده امریکا . علاوه‌براین،بسیاری از همکاران نیکسون‌بجرم‌مداخله در ماجرای واترگیت اکنون درزندان ویا درانتظار محاکمه بسرمیبرند ودلیلی وجود ندارد ،که‌رئیس آنها ازاین‌امر مستثنی باشد.

آنچه‌بخصوص مخالفان رابرانگیخته‌اینست که‌جرالد فورد در جریان شهادت‌دادن خود درکنگره ودر پاسخ سئوالی که‌ازاو درباره عفونیکسون درصورت رسیدن‌به‌ریاست جمهوری شده بود گفته‌بودگمان نمی کنم‌افکارعمومی‌عفونیکسون‌رابپذیرد. بااینحال جرالدفورد نیزدلایل خاص‌خودرابرای توجیه‌این‌تصمیم دارد. او نمیتوانست اجازه دهدوضع‌بحرانی نیکسون ادامه یابد وناگزیر بایستی دراین مورد هرچه زودتر تصمیمی اتخاذ میکرد زیرا با توجه‌باین که دوسال تا انتخابات ریاست جمهوری‌باقی‌مانده‌وجرالد فورد خودرابرای شرکت درمبارزات انتخاباتی آماده میکند مایل است که‌مردم هرچه‌زودتر این کابوس‌را فراموش کنند. اگر نیکسون عفو نمیشد کارمحاکمه‌وجنجال های‌بعدی آن قانزدیکی های انتخابات بدرازا میکشیدواین‌امر میتوانست حزب‌جمهوریخواه راباشکست قطعی درانتخابات آینده روبرو کند. جرالدفورد باعفو نیکسون، درحقیقت مقدمات‌شرکت خودرا درانتخابات فراهم‌می کند. اماباید توجه‌داشت که‌دوماه دیگرانتخابات کنگره درامریکا صورت میگیرد وعفو نیکسون‌بنظرگروهی‌از مردم بمنزله‌جلوگیری از اجرای عدالت بوسیله حزب‌جمهوریخواه است‌وبدیهی‌است که این تلقی درنتیجه انتخابات کنگره بی‌تاثیر نمیتواند باشد.

انگلستان در خطر نابودی است

نوشته : ادوارد هیث نخست‌وزیر سابق‌ورهبر حزب محافظه‌کارانگلیس

ظرف یك یا دو هفته آینده مابه احتمال فراوان‌برای‌دومین بار در سال جاری‌در مبارزات انتخاباتی درگیری خواهیم یافت.

چه دورنمایی . تعدادمردمی که واقعا میتوانند نگاه خودرا به‌این دورنما بدوزندانددك‌است. با اینحال وقتی که مبارزات انتخاباتی آغاز شود خواه‌و ناخواه زمان تصمیم گرفتن برای مردم بریتانیا فراخواند رسید.

حکومتی که در پایان‌انتخابات پائیز امسال دراین کشور بر سرکار آید ، بهر تقدیر حکومتی خواهد بود که هم خواهدتوانست بریتانیا را ازنو بسازد و هم‌آن را نابودکند.

وقتی‌که یك کشور دستخوش یك‌بحران اقتصادی سیاسی بزرگ در ابعاد بحرانی باشد که اکنون مورد ابتلای کشورما است ، مقاصد واقعی دولتی‌که براین کشور حکومت میکند اهمیت خارق‌العاده‌ای میبابد . بگذارید قبل از هرکار به پیشنهاد دولت موجود کارگری وچپ‌گرای بریتانیا ، گرچه این دولت از نظر پارلمانی در اقلیت است، نگاهی بیاندازیم. چه‌کسی فکر میکند که افزایش عظیمی‌در کنترل‌صنایع بریتانیا از طرف دولت دارای چنان حکمت های‌بالغه‌ای‌است که میتواند کاری برای حل مسائل این کشو رانجام دهد؟ چه‌کسی تصور میکند که‌ملی کردن نفت‌ما «در دریای‌شمال» خواهدتوانست اسباب‌وشرایطی فراهم آورد که جریان نفت یعنی تولیدوبهره برداری آن راتضمین و امکان پذیرسازد؟ وبالاخره چه کسی به این اندیشه اعتقاد دارد که لازم است ۲۰۰۰میلیون لیره ازپول مردم بریتانیا صرف شود تابه «وایت‌هال »(دولت) اجازه‌دهد کار نفت دریای شمال را تحت کنترل و آقایی خود درآورد نفتی که بهر تقدیر ، به حکم قانون متعلق به ملت‌انگلستان است ؟

کیست که فکر میکندمسائل ونابسامانی های اقتصادی کشور ما راتنها درصورتی میتوان‌حل کرد که بالاترین سطح مالیات بردرآمد جهان بر مردم آین کشورتحمیل گردد ؟

خلاصه تمام پیروان این معتقدات همان کسانی هستند که عقیده‌دارند اگر هرنوع تدبیر قانونی درانگلستان بکار بسته شود تا دولت نقش کار- آمدی در مقابله با مشکلات اجتماعی و رفع کشمکش های کارگران خواستار افزایش دستمزد و کارفرمایان مقاومت کننده در برابر این توقعات، ایفا کند، تمهیدی به کار بسته‌ایم که‌دون شان‌انگلستان است .

چون انگلستان بزعم آنها دارای چنان قماش منحصر به‌فردی از دمکراسی اجتماعی و سیاسی است که در سراسر جهان منحصر به فرد است و لابد به همین دلیل ، وصرفا با همین استدلال ، لازم‌است که وبال عظیم ترین بریشانی های اقتصادی و اجتماعی و سیاسی ، و بار کمر شکن سنگین ترین تورمها ، با برد باری محیرالعقول منحصرا از طرف مردم‌جزایر بریتانیا تحمل شود و بر دوش های خسته‌و مجروح آنان هموار گردد . پیروان همین طرز فکرمضافا عقیده دارند ، و عملا از این عقیده پیروی می کنند که در اروپاو در جا های دیگر جهان باید برای انگلستان دشمن تراشی کرد آنهم در زمانی که انگلستان بیش از هرزمان دیگری در تاریخ طولانیش به یافتن دوستان وفادار و قابل اعتماد نیاز دارد .

بعد ازبرشمردن این ملاحظات انتخابات پائیز آینده بریتانیا گرچه بدون شک تا حدود زیادی برای مردم این کشور خوشایند نیست و نمی توانند با رغبت به استقلال آن‌بروند معهذا فرصتی‌است تا اکثریت بزرگ ساکنان جزایر بریتانیا تصمیم تعیین کننده سرنوشت خود رابگیرند. چنین تصمیمی را تنها هنگامی میتوان گرفته شده دانست که اکثریت رای دهندگان انگلیسی درانتخابات پارلمانی‌آینده رای به بازگشت دولتی بدهندکه‌گرایشی واقع - بینانه ، گرچه دردناک ، دارد تا با مسائل و نابسامانیهای موجود این کشور با اعمال تدابیری واقعا علاج بخش مقابله کند .

این نابسامانیها را میتوان در جملات کوتاهی نظیر آنچه که در زیر آمده است خلاصه کرد:

- رشد سالانه تورم در بریتانیا به نزدیک ۲۰ درصد رسیده است .

- بیکاری تنها طی مامگذشته با جهشی که نظیر آن تاکنون جزدر اضطراری ترین‌شرایط، مثلا زمان های جنگ سابقه ندارد در انگلستان افزایش یافته است . کارشناسان اقتصادی اکنون آشکارا هشدار میدهند که تا پایان‌سال جاری ۱۹۷۴ ممکن‌است تعداد بیکاران انگلیسی از مرز یک میلیون نفر تجاوز کند .

- در سال ۱۹۸۰ کسری موازنه پرداخت های خارجی انگلستان در صورتیکه دولت کارگری کنونی برسرکارباشد ونارسائی های‌سیاست‌اقتصادی و اجتماعی آن ادامه یابد به ۱۵هزارمیلیون لیره استرلینگ خواهد رسید و بخش بزرگی از این کسری ، یعنی قرضی که انگلستان در قبال کشور های‌خارجی پیدا خواهد کرد پولی خواهد بود که بایدصرف تامین مابه‌التفاوت ناشی از گرانی قیمت نفت شود .

- رشد تولیدات صنعتی بریتانیا اکنون به نقطه «صفر» این رکود و سکون تمام عیار نزدیک شده و سرمایه‌گذاری به نازلترین سطح خودرسیده است .

به‌این فهرست می توان اسامی مشکلات بسیار متعدد تری را اضافه کرد .

حزب محافظه کار برآن است که چه در مبارزات انتخاباتی و چه بعد از قبضه کردن‌مجد د قدرت دولتی ، البته در صورتیکه درانتخابات پیروز شود ، قبل از هر چیز وسائلی فراهم کند که اعتماد بزرگترین قشر های مردم بریتانیا به امکان پذیر بودن نجات کشورشان اعاده‌شود حزب کارگر در صورت بدست آوردن پیروزی در انتخابات دوابر قدرت وجود نداشت و ظهور این قدرت دگرگونیهائی درنقشه های غرب بوجودآورد.

در مورد مسئله قبرس بطور خلاصه باید گفت که کودتا علیه ماکاریوس بدان جهت‌انجام شدکه کەقبرس به پیمان‌اتلانتیک ملحق شود و بصورت پایگاهی نزدیک سواحل عرب و نقطه دیده بانی در وسط دریای

دنیای اسلام بار دیگر، در های اروپا را میکوبد

احمد بهاءالدین
سردبیر الاهرام

از دو قرن‌پیش اروپااصطلاح مسئله شرق را شناخت و ظرف دوقرن‌این امربزرگترین‌مسئله‌ای بود که مناقشات و توطئه‌ها در اطراف آن چیده میشد .

اصطلاح مسئله شرقی از زمانی شناخته شد که‌امپراتوری عثمانی که در آن زمان یکی از قوی‌ترین امپراتوریهای جهان بود روبزوال میرفت ....

زمان گذشت و تمام‌کشورهای جهان عرب استقلال یافتند و علیرغم کاشتن اسرائیل در قلب این جهان ظهور ناسیونالیسم جدید عرب از یکطرف و ظهور قدرت نفت از طرف دیگر ،نفوذ غرب را بسوی قهقرا کشانید و حتی کوچکترین امارتهای عربی کەقرار داد های تحت‌الحمایگی با انگلستان داشتند «ارباب»خود شدند . غرب ظرف بیست سال اخیر سعی کرد موقعیت خودرا ثابت کند و میان تسلیم دربرابر نهضتهای استقلال طلبانه عربی از یکطرف و محاصره آن از طریق اسرائیل و عقد پیمانهای نظامی و احداث پایگاهها از طرف دیگر هماهنگی بوجودآورد ولی جنگ اکتبر که نشان داد اسرائیل «مترسک» نیست و همچنین روش نفتی اعراب که منجربه بالابردن قیمت نفت‌از طرف کلیه دول نفتی شد ،تمام این نقشه ها را خنثی ساخت و نیاز به آن پیدا شد که‌سیستم تازه‌ای در روابط پیدا شود.

البته در دوران «مسئله‌شرقی» اتحاد شوروی بعنوان یکی از دوابر قدرت وجود نداشت و ظهور این قدرت دگرگونیهائی درنقشه های غرب بوجودآورد.

در مورد مسئله قبرس بطور خلاصه باید گفت که کودتا علیه ماکاریوس بدان جهت‌انجام شدکه کەقبرس به پیمان‌اتلانتیک ملحق شود و بصورت پایگاهی نزدیک سواحل عرب و نقطه دیده بانی در وسط دریای مدیترانه در کنار ناوگان‌شوروی در آید . ابتدا نجات ماکاریوس از مرگ و دخالت مسلحانه‌ترکیه پیش بینی نمیشد. درابتدای‌کار اروپا و آمریکا علیه یونان بودند ولی موقعیکه رژیم سرهنگان در یونان سقوط کرد و حمله‌ترکیه ابعاد دیگری یافت وهدف آن از تقسیم جزیره آشکارا شد ،اروپا در کنار یونان قرار گرفت و آمریکا هم چاره‌ای ندیدجزاینکه جانب ترکیه را بگیرد . اروپا و یونان میگویند کە آمریکا بعلل زیر ناچار شد جانب ترکیه را علیه یونان بگیرد :

یونان از لحاظ استراتژی در مقابل شوروی موقعیت حساس تری از ترکیه دارد که هرچه هم ناراضی باشدبازهم از خاندان اروپای غربی است و نمیتواند برای نشان دادن نارضائی خود از اروپای غربی جدا شود در صورتی که‌ترکیه با اینکه همیشه در پیمان آتلانتیك بوده است باز هم احساس غربت میکرده‌وبهبود یافتن روابطش با اعراب که دارای امکانات مالی و نفتی هستند ممکن است آنرا وادارد تا با دولت دیگری‌دست دوستی دهند .

لذا حفظ دوستی ترکیه مهمتر از یونان است . ترکیه دارای دروازه‌ای برای خروج میباشد در صورتی که اگراین دروازه بروی یونان باز شود از آن بیرون نمیرود .

موقعی که حمله ترکیه به قبرس صورت گرفت این فکر که مربوط به فرنهای‌گذشته است به مغزها خطور کرد : اسلام کوبه های در اروپا را میکوبید . البته مسئله مورد بحث مسئله قبرس نیست ، بلکه نمودهای‌دیگری است‌که با این مسئله ارتباط دارد .

مطبوعات غربی‌مملو ازاخبار صحیح وناصحیحی شد درمورد رابطه پنهانی اعراب باسیاست ترکیه عربستان سعودی‌فلان مبلغ به ترکیه کمك کرد ... ترکیه بطور ناگهانی ، مقدار آب فرات راکه برای عراق‌افزایش داد و بدون شك این اقدام بهائی دارد ...

ترکیه در مورد احداث یك پالایشگاه نفت در قبرس با کمك مالی و نفت اعراب مطالعه میکند .... بازهم «مسئله شرقی» ورد زبانها شد ...اروپا بامشکل جهان عرب و اسلام مواجه گشت ... جهانی که روزبروز قدرت میگیرد ...

پرزیدنت انورالسادات‌اظهار میدارد که مصر از منابع مختلف هواپیماخواهد گرفت.. این تحولات پرسش های زیادی مطرح میسازد ... آیا سایه جنك بازهم برمنطقه حکمفرما شده است ... چه روی خواهد داد ؟

آیا عربستان سعودی تولید نفت خود را کاهش خواهد داد ؟

چرا و چگونه و اثر این‌رویداد روی بحران خاورمیانه چیست و آیا انگیزه‌اش سیاسی‌است یا اقتصادی ؟

خبربزرگی سراسر صفحات اول روزنامه ها را پر کرد دائر بر اینکه کویت ۷۵۰ میلیون لیره استرلینك‌درلندن خواهد سپرد . روز بعد خبر ناامید کننده‌ای منتشر میشود که خبر قبلی صحیح نیست و کویت تقاضا کرده قسمتی از بهای نفت خود را با دلار دریافت دارد ... چرا ؟

آیا درست است که موجی برای فرار سرمایه‌های عربی‌از اروپای ناپایدار به آمریکا وجود دارد ؟

انگلستان دو هزار میلیون لیره استرلینك را هم‌میخواهد، آیا این وام رااز اروپا خواهد گرفت و یا اینکه نیاز به‌پول اعراب دارد ؟ آیا پس از یك دوره طولانی ، شرق مجددا کوبه های غرب را بصدا درآورده است و این بار بسا ارتش ی‌از سرمایه های‌سرشار؟

گفت‌وشنود جیمزرستون با ژیسکاردستن

اکسپرس

دنیا کسر موازنه امریکا را تحمل نمیکند

رئیس جمهور کنونی فرانسه خود را خوشبین ، معرفی میکند به اعتقاد او در جهان امروز نوعی آشفتگی وجود دارد، ولی مطمئن است که مسائل قابل حلند و مردان فرانسه دارای شجاعت و توانائی انطباق پذیری هستند و ملخص کلام آنکه آینده خودش و کشورش فرانسه چندان تیره و تاریک نیست.

طی مصاحبه‌ای که ژیسکار دستن رئیس جمهور فرانسه با جمز رستون نویسنده روزنامه نیویورک تایمز انجام داد خود را دوست امریکا معرفی کرد . ژیسکار باابیانی بلیغ فکر یگانگی اروپا را ستود اماهنگام به‌جزئیات قضیه میپرداخت سخنانش در ابهام باقی ماند. ژیسکار در باره فرانسه مخصوصا با غرور فراوان سخن گفت : فرانسه را به مثابه سرمشقی برای آینده توصیف کرد و در باره نقشهائی که زنان و جوانان و دونت فرانسه باید در عصر اصلاحات ایفا کنند داد سخن داد.

در مصاحبه اختصاصی باجمزرستون که در دفتر کار مقام ریاست جمهوری فرانسه در کاخ‌الیزه‌پاریس انجام گرفت، ژیسکار در حالیکه برروی کاناپه‌ای پوشیده از مخمل سبز نشسته بودبزبان انگلیسی عالی سخن گفت:

ژیسکار بعنوان مردی که سابقا وزیر دارائی و اقتصاد فرانسه بوده‌است ابتدا از خرده گرفتن براوضاع اقتصادی ومالی‌جهان آغاز کرد. دراین باره می گفت: ژنرال دو گل راتنوهنی کرده‌اند که‌عامدانه دربی ایجاد دردسرها و مشکلات بوده‌است در حالیکه اکنون آشکار شده که دوگل حق داشته‌است. دوگل‌بحق اعتقاد داشت که طبق ساده- ترین منطق‌ها برای دنیاغیر ممکن است تا کسری موازنه پرداخت های خارجی امریکا را درصورتی که‌از مرز یکصد میلیارد دلاربگذرد تحمل کند و این کسری بانبوه برای اقتصاددنیاقابل جذب و هضم‌باشد.

اکنون‌مدتی است که دنیا خودرا از شر نظام‌پولی بین‌المللی کهنه و فرسوده‌اش خلاص کرده است سیستم پولی موجود دنیا اکنون تحرك دارد . ارزش بسیاری از پولها باصطلاح مواج است شاید این وضع از نقطه نظر فنی قابل قبول باشد.ولی از نظر روانی و سیاسی وضع‌پولی موجود جهان بسیار آشفته‌است. تنها راه‌علاجی که برای‌رفع این آشفتگی میتوان تصور کرد بوجود آوردن نظام پولی بین‌المللی تازه‌ای است.

ژیسکار دستن دراین زمینه‌خاطرنشان کرد که از چهار یاه‌سال پیش ،یعنی از زمانی که تورم به شکل‌عمومی وعالمگیر آن‌آغاز شده تمام طبقات و قشر های اجتماعی رفته رفته خوگرفته‌اند که هر روز بیشتر از روز پیش شاهد تعالی‌سطح زندگی خو نیز باشند والبته‌حساب‌تعالی سطح زندگی از حساب گرانی هزینه زندگی تاحدود زیادی جداست.

مردمان طبقات و قشر های‌مختلف اجتماعی بدون آنکه این وضع‌برایشان بکلی تحمل ناپذیر باشد بطور ساده امیدوارند که تورم جاری دایمی نباشدو بالاخره دیر یازود پایان یابد.

ژیسکار دستن برای‌برابری‌قدرت های اقتصادی وصنعتی فرانسه وآلمان باختری اهمیت بسزائی قائل است .به همین دلیل‌است که وی همواره‌طرفدار نرخ‌رشد اقتصادی‌و صنعتی پرشتابی‌برای فرانسه بوده‌است.

ژیسکار میگوید: برای دولت ها مسئله اصلی عبارت ازاین است که مردمان‌کشورشان رایاری دهند تا خود رابانوعی حالت دگرگونی و تحول‌دایمی منطبق سازند فرانسه همواره کشور محافظه کاری بوده است فرانسویان‌در گذشته همیشه تمایل عقلایی‌وروانی به تحول وتغییر ازیك طرف وترس مادی‌و عینی ازتحول وتغییرراازطرف دیگرتواما دارا بوده‌اند . فرانسه درگذشته دوره های دراز سکون وعدم‌دگرگونی راپشت سر گذاشته و این دوره ها هربار تا نقطه «اغماض ناپذیری» ادامه‌یافته‌است. تنها بهنگام فرا رسیدن چنین نقطه‌هایی در تاریخ فرانسه بود که تحولات بزرگی نظیر انقلابهای قرن نوزدهم بحران‌های‌سیاسی قرن بیستم از قبیل بحران جبهه توده‌ای ۱۹۳۶ فرانسه ویا سقوط جمهوری چهارم در ۱۹۵۸ پدید آمده‌اند.

بنابراین هدف‌بزرگ رئیس جمهورکنونی فرانسه برقرار کردن نوعی حالت اصلاحات وقفه ناپذیر ودایمی است ، اصلاحاتی‌که بتوان آهنگ وشتاب آن را به اقتضای نیازهای کشور و ملت تندتر و یا در صورت لزوم کندتر کرد.

ژیسکار توصیه میکند که اعتقاد به‌اصل تغییر و اصلاحات دایمی در برابر مخالفت های کسانی که برآن خرده میگیرند دچار تزلزل نشود. خود او مثال میاورد که در بدایت امر اکثریت بزرگ فرانسویان با تسهیلاتی کەدولت برای‌جلوگیری ازافزایش بیقاعده جمعیت و کنترل موالید پیشنهاد میکرد مخالف بودند اما به محض آنکه قانون این‌کنترل از تصویب مجلس ملی فرانسه گذشت ، همان اکثریت بزرگ وتمام فرانسویان اصل جلوگیری از افزایش نامعقول موالید را بعنوان یک امر طبیعی وبدیهی پذیرفتند .

ژیسکار دستن دو هدف بزرگ دارد . نخست اینکه فرانسه را یار دیگر بکشوری قدرتمند و یکی از ممالک طراز اول دنیا، چه از لحاظ سیاسی و چه از نظر اجتماعی و اقتصادی تبدیل کند. و ثانیا (علیرغم تمام علاقه‌اش به‌احیای یکجانبه عظمت و شکوه دیرین فرانسه) کشورش را بصورت جزئی‌از یک جامعه‌بزرگ‌و نیرومند اروپائی تبدیل کند . ژیسکار دستن تاکید میکند که در روزگار ما آنچه که به حساب میاید دیگر قانون‌های اساسی نیست بلکه بطور ساده واقعیات عینی است به بیان دیگر قدرت قوانین معمول یعنی واقعیاتی که عملا وجود خارجی دارند، جای‌سیاست قوانین «مکتوب» را گرفته است . بنابراین فدراسیون‌یا«کنفدراسیون» بعنوان‌چارچوب یگانگی آینده اروپا هیچیک کلید گشایش معمای فقدان یگانگی موجود اروپائی نیست. آنچه که اهمیت دارد اشتراك‌ایمان وتصمیمات اروپائیان است و قالبها و چارچوبهائی که این ایمان‌ها و تصمیمات را دربر خواهند گرفت تنها در درجه‌دوم اهمیت به حساب خواهند آمد.

اکسپرس

۵

بعضی‌ها حق ندارند بالاتر از چکمه خود قضاوت کنند

داستانهای لطیف شبهای نوئل سخن گفته شود.

آلفرد که عینک بچشم داشت و قبلا دانشجوی رشته فیزیک بود بالهجه قشنگ اتریشی صحبت‌میکرد، او فرصت نکرده بود تحصیلات دانشگاهی خود را دروین بپایان رساند. یک جوان دیگرکه عضو سازمان جوانان هیتلری بود و یک هفته پس از پایان جنگ بازداشت شده بود در کنار آنها نشسته بود، نامش گوستاف بود گونه‌هائی سرخ داشت وباچشمان‌درشت خود به چراغهای برق درخت نوئل خیره شده بودو جرات نمیکرد در گفتگوی افراد پیرتر این گروه شرکت کند.

باتمام اینها بالاخره صحبت جنگ بمیان آمد،یکی از حاضران اشاره به‌عید نوئل سال ۱۹۴۴ یعنی‌پنج سال قبل کرد ، در آنموقع آلمانها از حمله پیرومندانه «آردن» مغرور بودند زیرا همانند حماسه‌های تابستانی ملتی شکست خورده به جنگجویان فاتح حمله‌ورشده بود.وصحبت بدانجا کشیدکه در آن شبنوئل‌چگونه تمام ملت آلمان به سخنان گوبلز گوش فرا داده بود.

روبین درحالیکه دست به ریش سیاه خود می‌کشید ، مطلب را تائید کرد حتی مفاد این نطق را بخاطر داشت در آن زمان این نطق خیلی اثر گذاشته بود .

گوبلز با لحنی گیرا و عمیق و براضطراب سخن میگفت مثل آنکه بار تمام محنتهای آلمان را بدوش دارد و گوئی احساس میکند که پایان زندگیش نزدیک است .

«اس. اس راینهولدزیمل» که قامت بلندش‌بزحمت میان یکی از تخت‌های چوبی و میز باتختی جا گرفته بود از رفتار بیش از حد مودبانه روبین خوشش نمی‌آمد و این فکر برایش غیر قابل تحمل بود که یک یهودی درباره گوبلز قضاوت کند و اگر این علو طبع را داشت که بتواند عید نوئل را با هم میهنان خود نگذراند هرگز با روبین برسر یکمیز نمی‌نشست ولی‌آلمانیهای دیگر اصرار ورزیده بودند که روبین در جشن آنها شرکت کند. برای عده معدودی ازآلمانیها که سرنوشت آنها را به این شاراشکا کشانیده بود تنها کسی که میشد طرف صحبت قرار گیرد همین سرگرد ارتش دشمن بود که در طول جنگ در صفوف آنها مرگ و نفاق‌آفریده بود برای اینکه‌تنها کسی بود که زبان ایشان را میدانست و میتوانست آداب و رسوم محلی را برای ایشان تشریح کند آنها را راهنمائی نماید که چگونه با اهالی محل سلوك و زندگی کنند و بالاخره صحبتهای ایشان را به زبان روسی ترجمه نماید و ایشان را بدین ترتیب درجریان رویدادهای جهانی قرار دهد .

«زیمل» میل داشت سخنی که روبین را بخشم آورد بگوید، تنها چیزی که بنظرش رسید این بودکه آلمان علاوه بر گوبلز صدها سخنور پرتوان داشته است، درحالیکه بالشویکها ترجیح میدهند قبلا نطق و خطابه خود را بنویسند و به تائید برسانند و بعد از روی کاغذ بخوانند .

این اظهارات از آن جهت بیشتر تحقیرآمیزبود که واقعیت داشت به این دشمن آدمکش نمیشد توضیح داد که چگونه شرایط تاریخی وضع حاضر را بوجود آورده است . روبین از زیمل‌احساس نفرتی عمیق میکرد . روزی که زیمل را پس از سالها بازداشت از زندان «پوستیرکا» به این شاراشکا آورده بودند بخوبی بیاد داشت یک نیم تنه چرمی ترك خورده که آثار علامت «اس. اس» هنوز برآن دیده میشد بمتن داشت. علامت اس. اس کشوری که بدترین انواع «اس. اس» بود. حتی سالها زندان آثار قساوت را از چهره زیمل نسترده بود . زیمل چهره جلادان را داشت روبین هم وقتی فهمیده بود که زیمل در این جشن کوچك شرکت میکند میخواست در آن حضور نیابد ولی آلمانیهای دیگر آنقدر اصرار کرده بودند تا دعوت را قبول کرده بود زیرا دلش برای ایشان می‌سوخت تنها و درجمع این شاراشکا گم شده بودند و روبین با خود میگفت که نباید با رد دعوت آنها جشن‌شان را برهم زند .

روبین به خشم خود فائق آمد و بزبان آلمانی جمله‌ای از شاعر بزرگ روسی «پوشکین» یاد کرد که گفته است : «بعضی‌ها حق ندارند بالاتر از درازی چکمه خود قضاوت کنند».

ماکس که مضطرب شده بود سعی‌داشت اختلاف را از میان بردارد. با راهنمائی روبین کم‌کم ماکس با زبان روسی آشنا شده بود ومیتوانست بزحمت اکنون آثار پوشکین را کلمه به کلمه بخواند .

ماکس از راینهولد پرسید : چرا شیرینی بدون خامه برداشتی؟ و بعد ازروبین پرسید : در آن عید نوئل ۱۹۴۴ شما کجا بودید ؟

«راینهولد» قدری خامه برداشت‌و روبین بخاطر آورد که در آن شب نوئل در پناهگاه خود درآنسوی آبهای رود «نارف» در نزدیکی شهرك «روژان» بودو همانطور که پنج آلمانی میهن پاره پاره شده خود را بخاطر می‌آوردند که زیر چکمه‌های دشمن لگدمال میشد روبین نیز ناگهان بیاد موضع پیش‌افتاده «نارف» و جنگلهای مرطوب اطراف دریاچه «ایلمن» افتاد.

نور رنگارنك چراغهای کوچك برق درخت نوئل در چشمان شش مرد حاضر پرتو افکنده بود.

بار دیگر آلمانیها از روبین سئوال کردند که خبرتازه چه‌دارد ولی روبین خجالت میکشید وقایع ماه‌دسامبر رابرای ایشان بازگو کند زیرا نمیتوانست‌قبول کند که کمونیست نباشدو تمام امید های خودرابرای تبلیغ دیگران ازدست‌بدهد. روبین نمی توانست برای‌آلمانیها تشریح کند که‌در این دوران سوسیالیسم مختلط وچندچهره حقیقت که راه های پرپیچ‌و خم وتاریکی رابرای رسیدن به هدف انتخاب میکند،بهمین‌جهت ناچاربود برای‌آنها (وبطور ناخودآگاه برای‌تاریخ وحتی برای‌خویشتن) رویداد ها وتحولاتی رابرگزیند که‌راه اصلی را روشن میکنند وازآن تحولات ورویداد ها که سایه براین راه می‌افکنند یا آنرا ازانظار

سوگل ۱۰ صدای زندانی زنها آزاد شده است

سوگل ، شش سال است که میخواند او همیشه کوشیده است خود را از جنجال های هنری دور نگهدارد و بقول وفقایش «کار خودش‌را میکند» اوپارسال با درجه ممتاز لیسانس زبان انگلیسی گرفت .

سوگل میگوید : بخلاف تصور خیلی ها موسیقی ساده‌ای نیست و درك آن تنها از طریق برقرار کردن ارتباط عاطفی باملودی میسر نمیشود ، موسیقی سنگین و پر راز و رمزی است برای دریافتن محتوای یك‌نغمه ایرانی اصیل باید آمادگی ذهنی داشت ، اما آهنك هائی که در ایران به تقلید از موسیقی غرب ساخته میشود ، چنگی بدل نمیزند. این آهنك‌ها سفرهائی هستند در سطح و آهنك اصیل ایرانی سفری است در اعماق جان انسان .

در مورد خوانندگی زنها میگوید ، درگذشته کسی به مردها نگفته بود صدای‌تان را مرد بیگانه نباید بشنود ، مردان آزاد بودند که بخوانند، اما زنها نه تنها خودشان در قفس بودند بلکه می بایست صدایشان هم قفس‌نشین باشد

سوگل

اما دنباله‌ی اسارت ، عصیان است آدم آزاد عاصی نمیشود ، رواج خوانندگی در میان زنان نتیجه عصیان آنها دربرابر اسارت های گذشته است .

از سوگل درباره کارهای تازه‌اش میپرسم ، میگوید : تازگی‌ها بابرنامه‌ی گلها همکاری خود را شروع کردم ، براساس آهنك اصیلی از ساخته های جواد معروفی و شعری از محمد زهری را میخوانم .

سوگل هنوز در خانه‌ی پدر پسر میبرد و تصمیم دارد ضمن اینکه فعالیت هنری خود را دنبال میکند تحصیلات خود را ادامه دهد .

میگوید : چندی پیش کسی نوشته بود چرا تحصیلکرده ها خواننده‌میشوند پاسخ من اینست که‌دانش برای هنرمند از ضروریات است .

تا آنجا که من میدانم خواننده‌های تحصیلکرده استقلال هنری خود راحفظ کرده‌اند و کمتربدنبال‌پسند روزرفته‌اند.

میپرسم خواننده‌ی موفق چه ؟ میگوید :

خواننده‌ی موفق کسی است که هنر را میشناسد ، همینطور که گوش مردم باصدای او آشناست گوش او هم براست از صداهای مردم ، کسی است که همیشه خودش را غربال میکند .

تازه چه خبر؟

ارکستر مجلسی رادیو تلویزیون

امروز ارکسترمجلسی رادیو تلویزیون ملی ایران به رهبری «توماس‌بالدنر» در دانشکده هنرهای زیبا کنسرت خواهد داد . شروع کنسرت ساعت ۸ بعد از ظهر است .

رامش ودردسرقدیمی

سردردمرموز رامش‌خواننده ایرانی باعث گرفتاری این خواننده شده است . باآنکه اکنون دوره فعالیت و کارزیاد برای خواننده‌هاست ، این خواننده جوان بعلت ناراحتی فوق‌العاده برای معالجه عازم اروپا شده است .

نادرپور گروه بسیاری از دوستداران شعر را با شعر و صدای هنرمندان معاصر آشنا کرد.درجواراین فعالیت‌صفحات چندی از نوازندگان موسیقی ایرانی تهیه شده که ضبط آن دو فایده دارد . از سوئی ، علاقمندان موسیقی را بادستگاه ها وگوشه‌های موسیقی ایرانی آشنا میکند و از سوی دیگر مجموعه‌ای ماندگار ازاستادان معاصر موسیقی بدست میدهد. تاکنون از این استادان‌صفحات تکنوازی ضبط شده است :

عود عبدالوهاب شهیدی ـ ویلن اسداله ملک ـ سنتور حسین ملک ـ سه‌تار احمد عبادی و پیانوی جوادمعروفی (با ٤ صفحه) وپیانوی مرتضی محجوبی ـ ضرب حسین‌تهرانی سنتور فرامرز پایور ـ تار لطف‌الله مجد ـ کمانچه اصغر بهاری .

در باره بیرونی

دومین‌کتاب ازسلسله انتشارات مرکز مردم‌شناسی ایران به ترجمه پرویز اذکائی بنام «زندگینامه بیرونی» منتشرشد.

نویسنده این کتاب دکترعلی الشابی دانشمند تونسی است و ازاسناد معتبر درباره بیرونی بشمار میرود.

جلال مقدم وسریال‌تازه

جلال مقدم کارگردان وفیلم‌ساز ایرانی ، اخیرا به سلک تهیه کنندگان سریال تلویزیونی درآمده و قرار است یکسریال شامل ده قسمت مجزا برای تلویزیون تهیه کند.

جلال مقدم برای این منظور با نصرت‌اله کنی و مازیارپرتو سازمانی تشکیل داده ومشغول تهیه مقدمات سریال هستند.

قرار است هر قسمت از این سریال را که یک سوژه مستقل دارد یکی ازکارگردانان مشهور سینما و تلویزیون کارگردانی کند .

سینماها وجشنواره جهانی فیلم

بعلت استقبالی‌که ازجشنواره جهانی فیلم تهران درسالهای گذشته بعمل آمد امسال برای نمایش فیلمها امکانات بیشتری تدارک شده است . از جمله برتعداد سینماها اضافه‌کرده‌اند وفیلمهای‌جشنواره در سینماهای پارامونت ، سینموند ، رادیو سیتی ، پولیدور، امپایرواتلانتیک نمایش داده خواهد شد .

رسیتال پری زنگنه

روز چهارشنبه هفته‌گذشته رسیتال آواز خانم بری زنگنه در یکی از مجلل‌ترین سالنهای قدیمی‌شهر رم با حضورگروهی از نمایندگان خارجی مقیم رم و ایرانیان برگزار شد .

برنامه رسیتال شامل چند ترانه فولکلوریک‌ایرانی وآثاری از شوبرت موتزارت، وردی بیزه و پوچینی بود

دراین‌عکس هاینزسوسینیتزا که با پیانو خانم بری زنگنه‌را همراهی‌میکرد دیده میشود.

نمایشگاه در بروکسل و تبریز

ایران درودی نقاش معاصر که اخیرا نمایشگاهی درآبادان ترتیب داده بود از سوی دانشگاهیان تبریز دعوت شده تا نمایشگاهی در آن شهر برگزار کند.

تا دو هفته دیگر درودی نقاش ایرانی‌به بروکسل‌خواهد رفت تا در افتتاح نمایشگاهش در یکی از گالریهای بروکسل شرکت جوید.

تکنوازی موسیقی‌ایرانی

این روزها ضبط صفحات موسیقی و صدا رواج بسیار یافته است .

کانون‌پرورش فکری کودکان و نوجوانان با ضبط صدای شاعرانی چون اخوان ثالث ، سایه ، شهریار ، شاملو و

شهاب آسمانی را در تهران ببینید

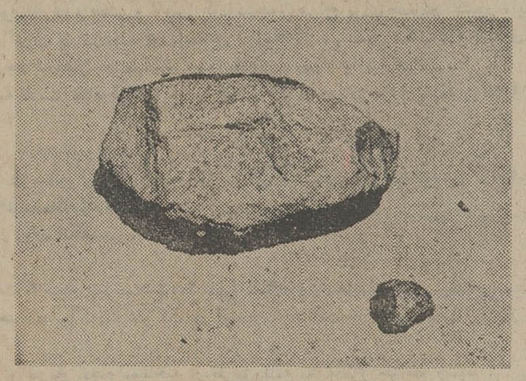

تصویری از شهاب آسمانی که در نراق فرو افتاد و در نمایشگاه تالار ژئوفیزیک بنمایش درمی‌آید .

حسین کشی‌افشار رئیس موسسه ژئو فیزیک ایران اعلام کرد شهاب آسمانی‌که‌درمدرسه‌ای در روستای نراق فروافتاده بود به تهران منتقل و روز چهارشنبه بیستم شهریور در تالار موسسه ژئو فیزیک بمعرض تماشا گذارده میشود .

آقای کشی‌افشارگفت: سازمان های علمی بین‌المللی‌بمحض اطلاع از پیدا شدن سنگ آسمانی با دفتر ژئوفیزیک ایران تماس گرفته و تقاضای قطعه‌ای از این سنگ را کرده‌اند ولی هنوز تصمیم به خرد کردن سنگ گرفته نشده است . دکتر کشی‌افشار افزود این نخستین‌بار است که سنگ آسمانی به یک آبادی ایران اصابت میکند .

این شهاب ها و سنگ های آسمانی بقایای کرات متلاشی شده منظومه شمسی هستند که طبق قوانین مخصوصی در فضا حرکت میکنندو گاهی گرفتار جاذبه زمین میگردندوسقوط میکنند. علت نورانی بودن آن سرعت زیاد و برخورد با جو زمین است . شهابها غالبا به اندازه نخود یا ماش و حتی کوچکتر هستند . سرعت این سنگها معمولا بیش از ٤٠ کیلومتر در ثانیه است .

این شهاب‌هامعمولا در دوازدهم‌اوت(۲۱ مرداد)ویاسیزدهم دسامبر (۲۲ آذر) و همچنین در ماه اکتبر بیش‌از ایام دیگر سقوط میکنند .

برنامه رادیو

برنامه اول

۱٦ـ٤٥ بوکس ـ کشتی‌فرنگی‌ـ دوچرخسواری
۲۰ـ۰۰ موسیقی ایرانی
۲۰ـ۳۰ اخبار
۲۱ـ۰۰ شعبده‌باز
۲۲ـ۰۰ خلاصه روزانه
۲۲ـ٤٥ بررسی روزانه
۲۳ـ۰۰ مسابقه روز

قسمت اول برنامه چهارشنبه

۸ـ۳۰ موسیقی و تصویر
۹ـ۰۰ والیبال یا بسکتبال
۱۰ـ۰۰ دوومیدانی
۱۰ـ۲۰ تنیس روی میز
۱۱ـ۰۰ والیبال یا بسکتبال
۱۳ـ۰۰ سفرهای جیمی‌مک‌فیترز
۱٤ـ۰۰ اخبار
۱٤ـ۳۰ تنیس ـ بدمینتون
۱۵ـ۳۰ دوومیدانی

برنامه دوم

۱۹ـ۳۰ موسیقی وتصویر
۲۰ـ۰۰ اتاق اخبار
۲۰ـ۰۵ نظر ضدنظر
۲۰ـ۵۰ فیلم مستند
۲۱ـ۳۰ اخبار از برنامه دوم
۲۲ـ۰۰ لانگ‌استریت
۲۲ـ۵۰ تکنوازی

تلویزیون آموزشی

۱۵ـ۳۰ آهنگها و چشم‌اندازها
۱۵ـ۵۵ اعلام برنامه
۱٦ـ۰۰ زبان انگلیسی
۱٦ـ۱۵ مسابقه فیزیک
۱٦ـ۳۵ مسابقه انگلیسی
۱٦ـ۵۰ مروری‌در ریاضی‌ابتدائی پنجم
۱۷ـ۱۰ فیلم آموزشی
۱۷ـ۲۵ ترسیمی و رقومی
۱۷ـ٤٥ فیلم آموزشی

تلویزیون امریکا

۱٦ـ۰۰ خیابان سسام
۱۷ـ۰۰ دنیای جاناتان
۱۷ـ۳۰ دنیای دیگر
۱۸ـ۰۰ اخبار
۱۹ـ۰۰ خانواده باتریج
۱۹ـ۳۰ راه‌آهن
۲۰ـ۳۰ شوی دین‌مارتین
۲۱ـ۳۰ سانفورد و پسر
۲۲ـ۰۰ مشروح اخبار
۲۲ـ۱۵ گربه
۲۲ـ٤٠ شوی امشب

ستاره بخت شما

فروردین ـ درمحیط کار یا خانه وضعیت دلخواه شما بوجود می آید .

اردیبهشت ـ از نظر مالی وضع بهتری پیدا می کنید .

خرداد ـ تردیدهای شماممکن است در کارتان ایجاد وقفه کند.

تیر ـ از دیگران پیش شما بدگوئی میکنند .

مرداد ـ در زمینه کاریاتحصیل در موقعیت مناسبی قرار می‌گیرید .

شهریور ـ برای انکه ناراحت نشوید کارهایتان را کمی جلوبیاندازید .

مهر ـ کاری که درپیش‌دارید خوشفرجام است .

آبان ـ از اسرار یکی از دوستان خود آگاه می‌شوید.

آذر ـ ناچار می‌شویدبخاطر نفع دیگران کاری انجام دهید .

دی ـ تصمیمات خود را با عجله ونیایدیشیده اتخاذ نکنید .

بهمن ـ گشایش محسوسی در زندگی مادی شما حاصل خواهد شد .

اسفند ـ بایک دیدار جالب خاطره خوش گذشته تجدید می‌شود .

آنچه برای مدرسه لازم دارید ـ از رو پوش و لباس
گرفته تا کتابچه و کتابهای درسی در:

کورش

خرید از سلف‌سرویس لوازم التحریر کورش صرفه‌جوئی در وقت و پول است

سلف‌سرویس لوازم التحریر
ازصبح فردا در طبقه ششم
کورش

ساعات کار کورش
۹ صبح تا ۱ بعدازظهر ـ ۴٫۵ تا ۹ شب
سلف‌سرویس لوازم‌التحریراز ۹ صبح‌تا ۹ شب یکسره باز است
جمعه‌ها تا ۱ بعدازظهر

کاشی سعدی
پیشرو صنعت سرامیک ایران

گروه فرهنگی مرجان

دبیرستان پسران مرجان با بهترین کادر آموزشی که اسامی آنها در محل دبیرستان اعلام شده است‌برای سال تحصیلی ۵۴ـ۱۳۵۳ در کلاسهای نظری و دوره دوم طبیعی و ریاضی ثبت نام میکند .

نشانی ـ خیابان پهلوی ـ بالاتراز فروشگاه کوروش ـ کوچه جاوید ـ تلفن ۶۲۱۹۷۴ ـ ۱ـ۳

اولین مدال طلای کشتی فرنگی روی سینه یدالله‌ی درخشید

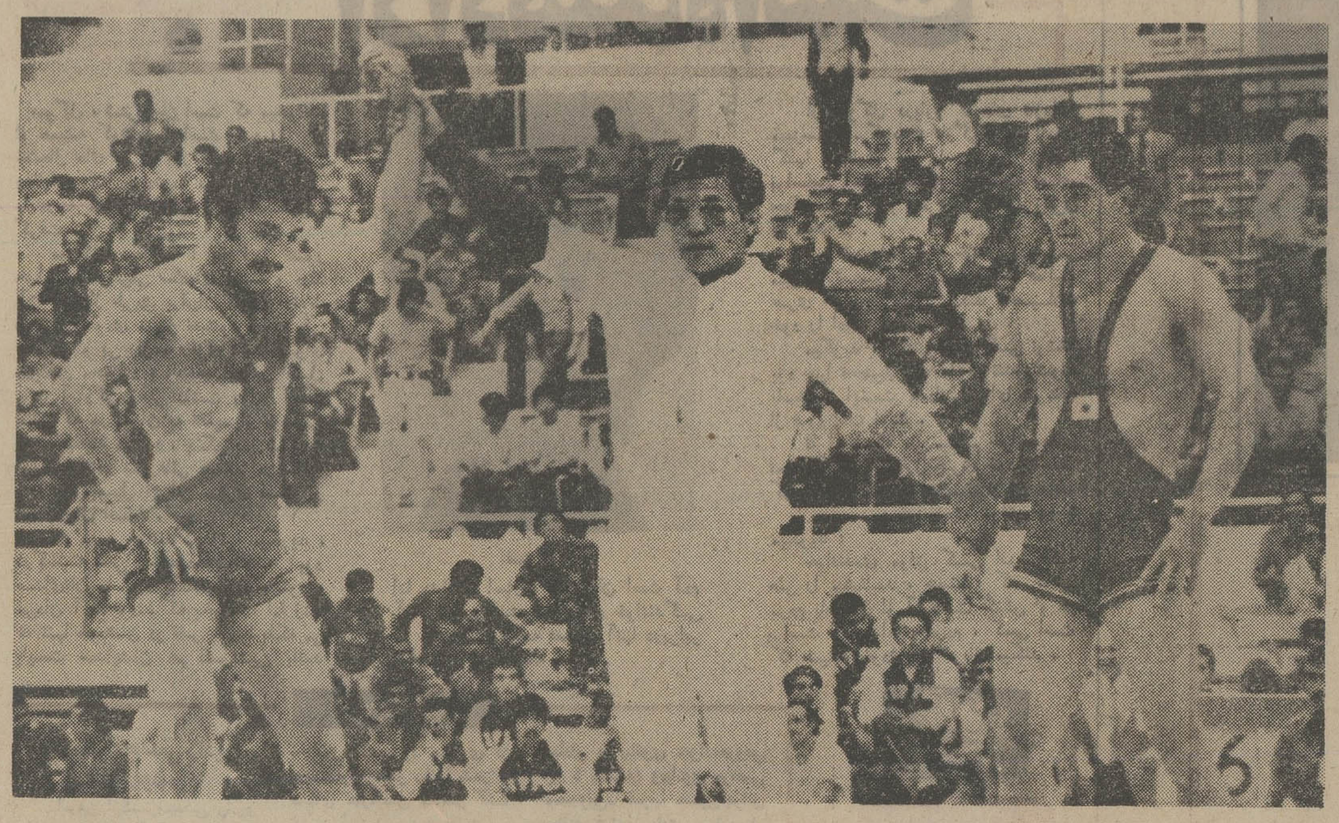

دلیریان برای پیروزی برحریف کره‌ئی زجر فراوانی کشید. دو دقیقه پایان دلیریان دراسارت حریف بود ولی سرانجام ۹-۱۰قهرمان ایرانی صاحب لحظه‌اعلام پیروزی دلیریان است

باپیروزی تحسین‌انگیز اکبر یدالله‌ی ملی پوش صاحب نام ۶۲ کیلو مقابل «کیونگ‌سوچه» کره‌ائی اولین مدال طلای مسابقات کشتی فرنگی نصیب ایران گردید.

این یك پیروزی پیش هنگام بود که بلطف‌دقت‌نظرو کاردانی اکبر یدالله‌ی حاصل شد و زمانی که هردو کشتی‌گیر در خطر سه اخطاره شدن بودند، فن‌کمر فوق‌عالی یدالله‌ی تولد یك‌مدال طلا را اعلام داشت، پیروزی یدالله‌ی موجی‌ازشادی در جمع‌تریبون نشین ها بوجود مقام تیمی برایش متصوروقابل آورد وباین‌ترتیب‌ایران که‌مقام قهرمانی تیمی برایش متصوروقابل پیش بینی بود اولین عنوان‌افتخار آمیزرا روز قبل از دورنهائی به‌چنگ آورد.

تیم کشتی فرنگی ایران که بدون تهدید . در جاده‌قهرمانی. گام برمیدارد ، امروز درحالتی دیدار های نهائی را آغاز می کند که در وزنهای ۴۸ـ ۵۷ـ ۶۸ـ۷۴ـ۹۰ـ۱۰۰ و ۱۰۰ کیلو به بالا درجستجوی‌فتح مدال های طلائی دیگر میباشد.ضمن این که در ۸۲ کیلونیز کسب مدال دوراز دسترس نیست .

کشتی‌گیران ایرانی در دومین روز مسابقات چهره‌ای قابل بحث عرضه کردند ، بخصوص در وزنهای پائین در مصاف با مدعیان حقیقی‌پیروزی های ارزشمندی کسب‌نمودند.

تورانیان حریف مستقیم‌خود از ژاپن را در دقیقه نخست ضربه فنی کرد، یدالله‌ی با پیروزی بر کشتی گیر کره‌ئی قهرمانی خودرا مسجل نمود . دلیریان دریك دیدار حساس برکشتی گیر برجسته کره‌ئی پیروز شد. مشتاقی-نظافت‌دوست وفیلابی سه پیروزی با ضربه فنی برای حریفان عراقی، هندی نصیبشان شدو جلال کریمی درسد قهرمان ژاپنی متوقف و سرانجام حسین نقیب زاده با ضربه فنی برابر کشتی‌گیر ژاپنی تن به‌شکست‌داد .

در کنارایران کارنامه‌درخشان ایران قیمهای مدعی ایران، کره جنوبی، مغولستان وژاپن با ناکامیهائی فراوان روبرو شدند.

کیفیت کلی اوزان دهگانه‌از این قرار است ،علی آبادی که دوره سئوم راباقرعه‌استراحت پشت سر گذارد ، تنها یك مبارزه برای قهرمانی در پیش دارد.

حریف نهایی‌او توبان ازجمهوری کره میباشد که دربرابر کشتی‌گیر هندی مغلوب شد . پیروزی علی‌آبادی مقابل این حریف‌کره‌ئی یک مدال‌طلا دربر خواهدداشت.

در ۵۲ کیلو ژاپنی‌هاپیشتازند. کویچیروهیرایاما برنده‌مدال نقره المپیک که مقتدرانه به پیش آمده حریف مغولی خود را شبکشته ضربه‌فنی کرد و برای پیروزی نهائی تنها یک مبارزه با حریف هندی درپیش دارد .

نقیبزاده که با شکست برابر ژاپنی تمام امیدهای خود را مقابل کره‌ئی جستجو میکرد۳-۱۸ تن به شکست داد .

حسین نوروزیان که به اتفاق قهرمانان ژاپن و کره جنوبی‌نامزد فتح مدال‌های سه‌گانه ۵۷ کیلو هستند، گامی بلند برای قهرمانی برداشت ودر اولین دقیقه روی سالتو اشتباه حریف ژاپنی اورا ضربه فنی کرد . بیداری قهرمان ایرانی در این عکس‌العمل‌خیره‌کننده بود .

اوننتها یکمبارزه برای‌قهرمانی درپیش دارد که اگر نتیجه‌مساوی نیز برای او حاصل شودقهرمانی او تردید ناپذیر خواهد بود ، زیرا کره و ژاپن قبلا مساوی‌شده بودند .

در ۶۲ کیلو سرنوشت قهرمانی در گروی دیدار قهرمانان ایران و کره بود. کیونگ‌سوچه که‌بدون امتیاز منفی در جدول قرارداشت با یدالله‌ی کشتی فشرده‌ای‌برگزار کرد که این مبارزه تا دقیقه پنجم با دو اخطاریکه به دو کشتی‌گیر داده شده بود مساوی پیش می‌رفت که در این لحظه یدالله‌ی با فن کمر حریف را ضربه‌فنی ساخت. عنوان دوم و سوم ۶۲ کیلو در جدال قهرمانان ژاپن و کره روشن خواهد شد .

نبرد حساس دیگر ایران در ۶۸کیلومیان‌دلیریان وکی‌هیولیه‌ء از جمهوری کره برگزار شد که قهرمان ایرانی‌با بخت‌بلند صاحب پیروزی شد. دلیریان که تا دقیقه هفتم ۶-۱۰ پیروز بود بناگاه اسیر سوپلس حریف شد و بپل رفت . فشار قهرمان کره‌ئی ثمری دربی نداشت وبدنبال یکمقاومت ۱ر۵ دقیقه‌ای زنگ پایان بصدا آمد و دلیریان ۹-۱۰ پیروز شد. با این پیروزی دلیریان یکمبارزه با قهرمان مغولی برای‌کسب مدال طلا دارد .

دیدار بزرگ بین قهرمانان‌ژاپن و مغولستان با سه‌اخطاره شدن هردو بپایان رسید.

در ۷۴ کیلو قنبری بلطفیك قرعه استراحت در دوره چهارم نبرد سرنوشت‌ساز خود را با یونگسیکنگانگ از کره جنوبی انجام داد . آغاز این دیدار با یورش‌طوفانی حریف‌کره‌ئی همراه بود واین برتری تا حساب۱-۹ ادامه داشت که قنبری باجسارت قابل‌یحثی حریف را در سه‌دقیقه دوم دراختیار گرفت ، تا آنجا که کفه‌امتیازات درپایان سه‌دقیقه پایان این مبارزه مساوی شد.

قنبری برای رسیدن به مدال طلا با قهرمان ژاپنی دیدارآخرین را برگزار میکند که درصورت پیروزی مدال طلای۷۴کیلو نصیب ایران خواهد شد .

خسرو نظافت‌دوست نفرناکام نخستین شب در دیدار دوم‌حریف هندی را در لحظه نخست ضربه فنی کرد و برای دریافت مدال نقره با حریف مغولی نبرد دارد.

در ۹۰کیلو تساوی ۲-۲کریمی و کشتی‌گیر ژاپنی سرنوشت این وزن را در ابهام قرار داده‌است کریمی برای رسیدن به پیروزی نهائی بایستی از سد حریف‌هندی با ضربه‌فنی عبور کند.

در وزنهای ۱۰۰ و ۱۰۰ کیلو بمبالا مشتاقی و فیلابی حریفان عراقی و هندی را ضربه کردند. مشتاقی که «یون ونج» راسرراه دارد، قبل از مقابله با او «سوگ جن» هندی را دیدار میکند.

درفوق‌سنگین‌فیلابی وایسوگای ژاپن درکورس مدال طلا هستند که فیلابی بر حریف هندی و ژاپنی بر حریف پکستانی پیروز شدند .

آدیاتومور مغولی که باضربه فنی مغلوب ژاپن شده استقبل از ژاپنی بدیدار فیلابی میرود. نتایج کلی دومین شب از این‌قرار است .

دوره دوم

۸۲کیلو : خسرو نظافت‌دوست ایران با مختار هندوستان برنده ایران با ضربه فنی، سادائوساتو ژاپن با خادم‌یوسف عراق برنده ژاپن با ضربه فنی ، سورن‌داش از مغولستان استراحت داشت.

۹۰کیلو: جلال‌کریمی ایران با یوشی‌هیروفوجی‌تا ژاپن نتیجه مساوی ، خادم حسین عراق با مونخ‌بات‌مغولستان برنده‌مغولستان باضربه‌فنی . نتراپال‌از هندوستان استراحت داشت .

۱۰۰ کیلو: عبدالغنی‌عبدالمجید عراق با بهرام مشتاقی ایران‌برنده ایران با ضربه فنی ، سوکچین هندوستان با بایان‌مونخ مغولستان برنده مغولستان با ضربه فنی .

۱۰۰+کیلو : آدیاتومور مغولستان با شهاب احمد عراق برنده مغولستان با ضربه فنی . یوری‌هیده‌ایسوگای ژاپن بامحمد معروفخان پاکستان برنده ژاپن با ضربه فنی .

دوره سوم

۷۴ کیلو : سومر هندوستان با یاساژوناگاتومو، ژاپن برنده‌ژاپن با ضربه فنی . دان‌زاریاسرتر از مغولستان با یونگسیکنگانگ از جمهوری کره برنده کره باامتیاز، هاشم قنبری ازایران استراحت داشت .

۶۸کیلو: اسلام‌ملک ازپاکستان با جهان‌آقا از افغانستان‌برنده پاکستان با امتیاز ، ناتچه‌دورگه از مغولستان با تاکشی‌کویاباشی از ژاپن نتیجه (سه‌اخطارشدند). کی‌هیول‌یه از جمهوری کره با دلیریان ایران‌برنده ایران‌باامتیاز.

۴۸ کیلو : تتوبان ازجمهوری کره با رام‌چاندر از هندوستان برنده هندوستان با امتیاز ، ولید منصور عراق با کازوهیروانسیدا ژاپن با ضربه فنی .

۵۲ کیلو : انکتایوان از مغولستان با کویچیروهیرایاما از ژاپن برند ژاپن با ضربه فنی، سیدحسین نقیبزاده ایران با سیونگسون باک از جمهوری کره برنده کره با ضربه فنی ، محمداسلام‌افغانستان‌با چاران‌داس از هندوستان برنده

۵۷ کیلو : یوجی‌ساکوراما ژاپن با حسین تورانیان ایران برنده ایران با ضربه فنی ، هان یونگ آن از جمهوری کره با سودش‌کومار از هندوستان برنده کره با ضربه فنی .

۶۲ کیلو : کیونگ سوچه از جمهوری کره با اکبر یدالله‌ی از ایران برنده ایران با ضربه فنی، عبدالمجید پاکستان با تروهیکو میاهارا ژاپن برنده ژاپن باضربه فنی .

دوره چهارم

۷۴ کیلو : هاشم قنبری ایران با یونگسینکنگانگ کره جنوبی نتیجه مساوی . یاسوئوناگاتومو ژاپن با سرتر مغولستان برنده ژاپن با ضربه فنی .

چهل سال قبل درهمین روز

کمك‌محصلین ایرانی‌مقیم فرانسه‌به‌زلزله زدگان مازندران

یازدهمین کنگره بین‌المللی‌حقوق جزائی اخیرا در برلن تشکیل گردید و از طرف دولت‌شاهنشاهی آقایان دکتر متین دفتری معاون وزارت عدلیه ، سید کاظم صدر ، دکتر حسین‌قدیمی‌و دکتر علی‌اکبر دفتری نایب سفارت برلین در این کنگره شرکت کردند . گراورفوق نمایندگان ایران را در موقع خروج ازتالارکنگره نشان‌میدهد.

عده‌ای از محصلین ایرانی مقیم فرانسه هرکدام مبلغی از مخارج تحصیلی خود کسر و جمع‌آوری نموده توسط اداره سرپرستی یک فقره چک به مبلغ ۱۶۴۵فرانک بعنوان اعانه به آسیب دیدگان زلزله‌مازندران تقدیم داشته و تقاضا نموده‌اند که مراتب تاثر و تالم آنان به اطلاع هموطنان عزیزشان‌برسد.

فهرست اسامی اعانه دهندگان بقرارذیل‌است : آقایان‌رخشانی ۱۰۰ فرانک ، موسی عمید ۳۰ فرانک ، مولائی آشتیانی ۵۰ فرانک ، سهیلی ۵۰ فرانک ، ناصر شرقی ۵۰ فرانک ، منصوری ۵۰ فرانک ، کاووسی ۵۰ فرانک ، محمدحسین علی‌آبادی ۵۰ فرانک ، آقاخان ۲۵ فرانک ، خلیلی ۵۰ فرانک، واجدسمیعی ۵۰ فرانک،شائولی ۵۰ فرانک ، مظفری ۲۵فرانک، هشترودی ۲۵ فرانک، شفازند ۵۰ فرانک ، نصراله ملکوتی ۵۰ فرانک ، آسایش۵۰ فرانک، درویش کجوری ۵۰ فرانک ، اردلان ۵۰ فرانک ، اقصی ۵۰ فرانک ، رضا وثوقی ۵۰ فرانک ، میربابائی ۵۰فرانک، نوین ۲۵ فرانک ، شریف ۳۰ فرانک ، عزیزی ۳۰ فرانک ، مشاور ۵۰ فرانک ، محمد علی حکمت ۵۰ فرانک ، مظفربقائی ۵۰ فرانک،چهرازی ۵۰فرانک، جودت ۵۰ فرانک ، عبدالله شیبانی ۱۰۰ فرانک ، ملکزاده ۵۰ فرانک .

جنبش طبیعی ملی

« اطلاعات » بنقل از روزنامه ایران مقاله‌مفصلی تحت‌عنوان‌فوق و به قلم « کاووس کوهیار » در جواب مقاله آقای سید حسن تقی‌زاده که در شماره پنجم سال پنجم مجله تعلیم و تربیت انتشار یافته ، درج‌کرده است و مینویسد : «از کسی مانند ایشان که مکرر گفته‌اند تجربه چندین ساله من حکم میکند که ایران راه نجاتی ندارد جز آنکه ظاهرا وباطنا، روحا و جسما فرنگی مآب‌شود یعنی پشت پائی سخت بتمام آداب و اخلاق و رسوم وعادات قومی بزند و در زمره ملل اروپائی درآید بعید بود که یک جنبش ملی بسیار طبیعی را در اصلاح زبان بچشم بدبینی بنگرند و مزایای آنرا بکلی از نظر دور بدارند . آقای تقی زاده این مقاله را به سبك مقالات بیست سال قبل خود در روزنامه کاوه نوشته‌اند که بنا براقتضای آن عهد نویسنده چاشنی‌های مخصوصی از عیبجوئی و انتقاد و نکته‌گیری درآن‌می‌آمیخت و گاهی‌مطبوع می‌افتاد لکن تعجب ما در اینجاست که آقای تقی زاده بکلی زمان را از نظر دور داشته و ایران امروز را بهمان صورت‌بیست‌سال‌پیش‌نگریسته‌اند، خاصه که آقای تقی‌زاده قریب دو سال بیشتر نیست از ایران خارج شده و در این مدت هم روابط منظم با تهران‌داشته‌اند و نمیتوان تصور کرد که از اوضاع حقیقی مملکت بی‌خبر باشند ... خود آقای تقی‌زاده در مجله کاوه بحث هائی در باب زبان و فسادی که در آن راه یافته دارند یک کتاب هم بنام تعلیم عمومی نگاشته و نه فقط اصطلاحات لغوی را با این عمل خود تجویز کردند بلکه کار افراط را به آنجا رساندند که طرفدار تغییر خط فارسی به لاتینی گردیدند ولی حال از تبدیل چند لغت غلیظ ووحشی وبیگانه بفارسی متداول و مانوس اظهار هراس‌ووحشت کرده فریاد والسانا و واوطنا برداشته‌اند !!...»

دو شرکت در فارس

بقرار اطلاع حاصله اخیرا شرکت سهامی فارس و بنادر برای صادرات و واردات در شیراز تشکیل گردیده که‌هیئت مدیره آن بقرار ذیل انتخاب شده‌اند : آقای منوچهر سمیعی نماینده بانک فلاحتی و صنعتی ایران از شعبه شیراز ، حاج محمدحسن بهبهانی، علی‌نمازی، حاج محمدرضا فاطمی ، فتاح پرهام ، محمدعلی بهبهانی ، حاج آقا مصلائی . از طرف هیئت مدیره آقای نمازی بسمت مدیر عامل انتخاب شده است. همچنین شرکت سهامی ایالتی قماش فارس که برای معاملات پارچه های پنبه‌ای با سرمایه یک میلیون ریال که عبارت از دو هزار سهم بانصد ریالی‌باشد تاسیس گردیده و هیئت مدیره آن بقرار ذیل انتخاب گردیده است : حاج محمدعلی فاطمی رئیس ، حاج عبدالنبی مدیر عامل ، محمد جواد اردوبادی، فرج آقا منتخب ، محمدحسن بهبهانی ، آقامحمدمهدی‌نمازی، حاج محمدرضا فاطمی عضو .

« نقل ازاطلاعات ۱۹ شهریور ۱۳۱۴ »

قابل توجه‌جویندگان کار

از جویندگان کار برای مشاغل زیردعوت میشود جهت مصاحبه و راهنمائی شغلی‌تا تاریخ ۲۵ر۶ر۵۳ بمرکز کاریابی و اشتغال شماره یك تهران واقع در امیرآباد جنوبی، کوچه رهنما پلاك ۲۳و در شهرستانها به نزدیکترین مرکز کاریابی واشتغال محل سکونت خود مراجعه‌نمایند ،کارگران‌ماهرو نیمه ماهر که دارای گواهینامه تخصصی‌از مراکزآموزش حرفه‌ای وزارت کار و امور اجتماعی باشند حق‌تقدم خواهند داشت .

ردیف نام شغل	جنس	سن	تحصیلات سابقه کار	تعداد
۱ـ سکرتر مسلط‌بزبان انگلیسی	زن	حداکثر ۳۰ سال	دیپلم یکسال	۱۲ نفر
۲ـ کارگر ساده	زن	حداکثر ۲۶ سال‌خواندن و نوشتن	ـ	۲۰۰ نفر

م‌الف ۱۱۷۶۶ اداره کل اشتغال ـ وزارت کار وامور اجتماعی

دانشگاه‌صنعتی آریامهر
نام‌نویسی دانشجویان‌سالهای‌دوم ببالا

۱ ـ توزیع راهنمای ثبت نام ، برنامه هفتگی دروس و اوراق مربوط به تسویه حساب و نام‌نویسی‌درروز های سه‌شنبه و چهارشنبه ۲۶ و ۲۷ شهریور ۱۳۵۳ وسیله دانشکده ها انجام خواهدگرفت.

۲ـ ثبت‌نام‌کلیه دانشجویان سالهای دوم ببالا در روز شنبه ۳۰ر۶ر۵۳ بعمل خواهد آمد .

۳ ـ کلاسهای درس از روز دوشنبه اول مهر ۱۳۵۳ شروع خواهد شد . از این روز ورود دانشجویان بـدانشگاه منوط بارائه‌کارت‌تحصیلی جدید میباشد

دانشگاه صنعتی آریامهر

آگهی استخدام‌قراردادی

وزارت‌راه وترابری بمنظور تکمیل و تقویت پرسنل موردنیاز خود تعدادی کارمند از طریق مصاحبه باحقوق ومزایای مکفی بشرح‌زیراستخدام مینماید.

ردیف ـ مدرك تحصیلی	رشته تحصیلی	نوع تخصص	حداقل تجربه در تخصص
۱ـ لیسانس	علوم، حسابداری ، اقتصاد ، بازرگانی یا مدارك بالاتر	طراحی سیستم (کاربرد های تجارتی)	۳
۲ـ لیسانس	علوم، حسابداری ، اقتصاد ، بازرگانی یا مدارك بالاتر	برنامه نویسی (کاربرد های تجارتی)	۳
۳ـ مهندس	راه‌و ساختمان . مکانیك	طراحی سیستم (کاربرد های علمی)	۳
۴ـ مهندس	راه‌و ساختمان . مکانیك	برنامه نویسی (کاربرد های علمی)	۳

از متقاضیان مصاحبه بعمل آمده‌و پس ازانتخاب در صورت‌لزوم در موسسات عالی تعلیمات لازم را در خصوص کاربرد های تخصصی این وزارت و سازمان های وابسته خواهند دید.

متقاضیان میتوانند حداکثر تا ۳۱ر۶ر۵۳ به یکی از طرق‌زیرعمل نمایند.

۱ـ مراجعه حضوری یاتلفنی بین ساعت ۴ الی ۷ بعداز ظهر .

۲ـ بیوگرافی خودرا باذکر تجربیات بطور کامل همراه بانشانی وشماره‌تلفن ارسال دارند.

آدرس. تهران ،خیابان سپهبدزاهدی، چهار راه ناصر،وزارت‌راه و ترابری ، دفترخدمات ماشینی، تلفن :۸۳۷۵۸۵.

م‌الف ۱۱۸۲۲۰ آ ـ ۹۲۱۹۷ وزارت‌راه‌و ترابری

آگهی پذیرش دانشجو برای دوره فوق لیسانس M.S. در مهندسی مکانیک (طراحی) طرح مشترك پلی تکنیك تهران و سازمان گسترش و نوسازی صنایع ایران

به منظور همگامی علوم نظری و عملی و تامین کادرمهندس طراح برای صنایع کشور ، پلی‌تکنیك تهران با همکاری‌سازمان گسترش و نوسازی صنایع ایران برای دوره فوق‌لیسانس ویژه‌ای از مهندسی مکانیك ، تعدادی دانشجو با شرایط زیر میپذیرد :

۱ـ حداقل داشتن درجه لیسانس در مهندسی مکانیك(دوره چهار یا پنج ساله) .

۲ـ داشتن برك خاتمه‌خدمت نظام‌وظیفه و یا معافی از آن (به‌جز در مورد متولدین ۱۳۲۸ ببعد که‌درسال جاری‌فارغ‌التحصیل شده‌اند) .

۳ـ پذیرفته شدن در امتحانات ورودی به شرح زیر :

الف ـ امتحان کتبی در سطح لیسانس از مواد : ریاضیات مهندسی ـ دینامیك و ارتعاشات ـ طراحی ـ مقاومت مصالح ـ ترمودینامیك ـ انتقال حرارت ـ مکانیك سیالات .

ب ـ امتحان کتبی در زبان انگلیسی .

ج ـ مصاحبه .

امتحان کتبی در ساعت ۹ صبح روز سه‌شنبه ۲ مهر ماه۵۳ در محل انستیتو مهندسی مکانیك پلی‌تکنیك تهران واقع در خیابان حافظ برگزار خواهد شد و کارت شرکت در امتحان از ساعت ۸ صبح همان روز در محل درب ورودی توزیع خواهد گردید .

اسامی قبول شدگان و تاریخ انجام مصاحبه از طریق نامه به اطلاع خواهد رسید .

چون کارهای عملی دانشجویان در بخش مهندسی‌کارخانه ماشین‌سازی اراك انجام خواهد گرفت ، درسها نظری نیزتوسط استادان پلی‌تکنیك تهران در اراك تدریس خواهد شد .

دانشجویان در مدت تحصیل موظفند در کارخانه ماشین‌ـ سازی اراك کار کنند .

در ازاء کار ماهیانه مبلغ ۲۰۰۰۰ ریال بشرط انجام وظایف محوله دریافت نموده و از مزایای مسکن کارکنان کارخانه ماشین‌سازی اراك استفاده خواهند نمود .

داوطلبان شرکت در امتحانات باید فرم زیر را تکمیل‌نموده و همراه با مدارك ذکر شده حداکثر تا تاریخ ۲۷ شهریور ماه جاری به آدرس زیر ارسال دارند .

آدرس : تهران ـ خیابان حافظ ـ پلی‌تکنیك تهران ـ انستیتو تحصیلات تکمیلی و تحقیقات.

برای دریافت اطلاعات بیشتر داوطلبان میتوانند به دفتر انستیتو تحصیلات تکمیلی مراجعه و یا با آدرس فوق مکاتبه نمایند

پلی‌تکنیك تهران

فرم درخواست ثبت نام

اینجانب ..... فرزند ..... دارای ..... شناسنامه‌شماره .....

صادره از ..... ومتولد ..... ۱۳ دارای درجه لیسانس در مهندسی مکانیك ،مایلم

در امتحانات ورودی فوق لیسانس مهندسی مکانیك پلی‌تکنیك تهران (شعبه اراك)

شرکت نمایم .

مدارك زیر به پیوست ارسال میگردد

۱ـ یکبرك فتوکپی یا رونوشت شناسنامه

۲ـ شش قطعه عکس ۴ × ۶ جدید (مشخصات کامل پشت عکس نوشته شود.)

۳ـ فتوکپی برك پایان خدمت نظام وظیفه‌ویا معافی از آن (درصورتیکه شامل بند ۲ شرایط پذیرش نمی شود).

۴ـ فتوکپی لیسانس یا گواهی موقت و یا گواهی اداره آموزش دانشکده مربوطه .

نشانی داوطلب :(آدرس با دقت و کامل‌نوشته شود).

تاریخ امضاء

آگهی مربوط به جوایز بهترین کتب سال

طبق‌بند ۲ ماده‌ب اساسنامه بنیاد نیکوکاری نوریانی که مقرر میدارد درهرسال :«بسه کتاب نفیس سال ازلحاظ فن‌چاپ وهنر صحافی جوائز درجه‌یك و دوو سه داده‌شود» مراتب برای‌اطلاع عموم علاقمندان ذینفع وصاحبان‌چاپخانه هاوصحافی ها اعلام‌میشود. خواهشمند است تا آخرین ساعت روز اداری ۳۱فروردین ۱۳۵۴دونمونه از بهترین آثاری که‌تاآخرین روزسال ۱۳۵۳طبع‌و صحافی شده‌است بانضمام یك‌ورقه حاوی معرفی و مشخصات هرائربه‌نشانی بنیاد «خیابان ایرانشهر ـ کوی یگانه ـ شماره ۲۵» ارسال ورسید دریافت فرمایند.

این‌نمونه‌ها درگروه داوران که‌ازطرف هیئت امناء بنیادنیکوکاری انتخاب میشود طرح وبرندگان انتخاب خواهندشدو پس‌از تصویب هیئت امناء جوایزمصوب‌طی مراسمی به‌آنان داده میشود.

دبیرکل بنیاد ـ دکترنصرت‌الله کاسمی

آگهی مناقصه

وزارت‌راه‌و ترابری تعداد ۲۰۰۰ ثوب‌رویوش کار ۵۰۰۰ ثوب‌لباس کار سرتاسری ۳۰۰۰ جفت‌چکمه‌و ۳۰۰۰ جفت دستکش کار موردنیاز ادارات راه استان ها و شهرستان هارابرطبق‌نمونه‌از طریق مناقصه خریداری می نماید فروشندگان مربوطه که‌مایل بشرکت دراین‌مناقصه باشند میتوانند بهاداره کل‌تدارکات وزارت‌راه‌و ترابری واقع در میدان۲۵ شهریور بالاتر از مسجدالجوادساختمان اجرائی وراهداری وزارت‌راه مراجعه وبرك‌شرایط‌مناقصه و مشخصات نمونه‌را دریافت و پیشنهادات خودرا باتوجه به‌مفاد مندرج‌در برك شرایط تنظیم وتاساعت۱۰ روزدوشنبه ۲۵ شهریورماه ۱۳۵۳باداره کل تدارکات تسلیم‌ورسید دریافت دارند، کمیسیون مناقصه درساعت ۱۱ صبح همان روز دردفتر کار معاونت اجرائی وراهداری وزارت‌راه و ترابری تشکیل‌خواهدشد.حضورپیشنهاد دهندگان درجلسه مناقصه آزاد و کمیسیون درردیك یاکلیه‌پیشنهادات مختار است.

م‌الف ۱۱۸۷۶

مسعود دیبا

معاون اجرائی وراهداری وزارت راه‌وترابری

ژاندارمری کشور

آگهی مزایده پهن‌دواب

شماره۲ تاریخ ۳ر۶ر۵۳

مرکز آموزش جلدیان یک قلم کالای مشروحه زیر را :

ردیف	نوع	میزان جنس
۱	پهن دواب	پهن حاصله در یکسال شمسی

از طریق مزایده بفروش میرساند.

پیشنهاد دهندگان میتوانند با مراجعه بهشتیبانی لجستیکی دسته آماد مرکز آموزش جلدیان و ملاحظه نمونه و مشخصات جنس ودریافت برگ شرایط و مشخصات معامله پیشنهاد خود را طبق مفاد مندرج در شرایط معامله تنظیم و تاساعت ۱۰روز۳۱ر۶ر۵۳ به دفتر پیام این مرکز تسلیم نمایند.

م‌الف ۱۱۷۶۱ پادگان جلدیان

دنیای‌ورزش شنبه‌ها منتشر میشود

تیم ملی ایران یك ـ مالزی صفر

این کیفیت حقیقی فوتبال ما نبود

تنها گل مسابقه در دقیقه ۱۷ روی یک ضربه کاشته بوسیله پروین بدست آمد، عکس او را در حال بایکی از مدافعین مالزی نشان‌میدهد

ورزشگاه آریامهر ـ دوشنبه ۱۸ شهریور ۱۳۵۲ (ازدیدار های نیمه نهائی فوتبال بازی های آسیائی تهران . گـروه «ب») .

ایران ۱ (علی پروین ، در دقیقه ۱۷) .
مالزی صفر .

داور : اعظم (هند) ـ کمکها: ماریویاما (ژاپن) و ابراهیم (بحرین) . تماشاگر حدود ۳۰ هزار تن . هواخوب . زمین مساعد . بازی در زیر نور چراغ

ایران : منصور رشیدی (دروازه‌بان)ـ ابراهیم‌آشتیانی، پرویز قلیچ خانی (کاپیتن) و بهد مسیح مسیحی‌نیا ، دقیقه۵٤، اکبر کارگرجم ، عزت‌جان‌ملکی ـ علی جباری ، علی پروین ، کاروحق‌وردیان ـ محمدصادقی غلامحسین مظلومی ، حسن روشن .

مالزی : آروموگان (دروازه‌بان) ـ عی حنفیان (۱٦) ، چاندران (کاپتن) ، (۵) اون سوچین (۳) ، اوماباران (۱۷) ـ جوسو هارون (۱۱) ، زاواوی وان‌ـ (۸) و بعد علی باکار ، دقیقه ۷۹ ، دهری مختار (۱۰) ، صالح شوکور (٤) ـ احمد سید (۹) (عیسی باکار ، دقیقه ٤٦) ، باکار محمد (۷) .

چهره تیم فوتبال دیشب‌شادی بخش نبود . شاید این تنها کلماتی‌باشد که بتوان برای بازی تیم خود در مقابل‌مالزی بکار ببریم و همه‌ی تفسیر و تعبیر را به مردمی که بتماشا آمده بودند و ابتدا بکدل و یک جان برای تیم ایران هورا میکشیدند ، واگذاریم . آنها که پس‌از مدتی‌تیم ایران را فراموش کرده و تیم مالزی را حمایت می کردند .

گرچه بچه ها حریص و بی پروا شروع کردند و ابتدا حضور خود را در زمین‌حریف تحمیل نمودند ، اما همچنان شتاب زده و بی هدف بودند و هیچ کاری‌که نمودار یک فوتبال خوب و برازنده‌ی تیم‌ملی‌مان‌باشد نمی کردند .

می توان گفت که تنها به توپ های بلند و شوت های‌دور دل بسته بودند و گویی که حربه‌ای جز این دو سلاح بی اثر در اختیار ندارند . اگر شلیک ها در چهارچوب دروازه می بود یا از توپ های هوائی حتی یکی موثر میبود، راضی می شدیم ، اما بـه وضوح دیده شد که هیچ نقشه معینی را تعقیب نمی کنیم وگاه به لذت شوت های انفرادی و خودسرانه دل خوش داریم . بدان پایه که صدای فریـاد مردم برای ایجاد همکاری بازیکنان بلند می شود و بچه ها را به اتحاد بیشتر تشویق می کنند ولی چه سود که فقط در میانه میدان با یکی دو پاس عرضی کار را تمام شده می ـ پنداریم و هر گاه به محوطه جریمه مالزی نزدیک می شویم همه چیز را فراموش می‌کنیم ، حتی آن چیز هایی راکه ابتدائی و معمولی است .

غیبت عادلخانی

ابتدا از غیبت عادلخانی صحبت‌کنیم گوش چپ بانکنیک و زهر دار خود که دیروز غایب بود کشیدگی عضله پای او جنان بود که حتی نامش را هم در لیست ذخیره ها ندیدیم، بجای او روشن بازی می کرد که در نیمه نخست وجودش نشانه هایی از دلگرمی بـود و غیبت عادلخانی را تا حدی فراموش کردیم،اما در نیمه دوم همه او را فراموش کردند و این درصورتی بود که تیم‌ایران بدون گوش راست بازی میکرد و چنانکه آموخته شده بود ، سازندگی به عهده تنها گوش تیم ، یعنی گوش چپ نمیتوانست باشد .

در خط حمله ، تنها مظلومی میل بیشتر بهمکاری و دوندگی داشت و در خط میانی ، پروین قدرتی بیشتر بخرج داد ودر براه انداختن تیم موثرتر بود .

خط دفاع با آنکه گیگاه در نیمه نخست کمک به مهاجمان میکرد ، می لنگید و در اواخر نیمه‌اول‌و بیشتر اوقات نیمه دوم چنین بود . روح تیمی بحداقل رسیده بود و کار فردی در زیر فشاروروحی‌و عصبی شدیدی که هرلحظه افزایش می یافت نزول میکرد، تاآنجاکه حتی قلیچ‌خانی، کاپیتن تیم به خارج از زمین فراخوانده شد و چندین بار صادقی با حریفان خود درگیر شد و چیزی نمانده بود که داور هندی‌اورابایک اخطار یا شدیدتر جریمه کند .

حیف

مردان میانه‌ی‌میدان‌ما کم‌نبه‌تر و سرگردان‌تر از همیشه بودنـد و خط حمله گسیخته و از هـم پاشیده درپی هرتوپی میدویـد بی‌آنکه یارکناری خودراتشخیص دهد و یا راه دروازه را خوب بشناسد . میتوان گفت پیش از آنچه مالزی خوب بازی کـرده باشد ما بد بازی کردیم ، خیلی هم بد ، بیش از این فعلا حرفی نداریم . جز اینکه گوشزد کنیم قدرت تیم ما خیلی بیشتر از اینهاست ، بچه های ما بهتر از این میتوانند بازی کنند و ایـن بدترین روز آنها بود.

حیف است که با همه برتری در نیمه نخست و این لحظه‌های خوب که داشتیم ، با این نتیجه ضعیف از میدان خارج شدیم .

حادثه ها

دقیقه ۱۵ ـ شوت چیروشن که برق‌آسا بدروازه مالزی شد باید به نتیجه میرسید . عجیب‌بود این شلیک سنگین که روشن با پای چپ کرد، اما دیرک اقتی دروازه مالزی را نجات داد . توپ را از جناح راست، آشتیانی فرستاد، صادقی آنرا مهار کرد و بازحمت زیاد آنرا به پشت‌محوطه هیجده قدم برگرداند واین بازکن کوچولو و پرمغزما آنرا بی‌معطلی بردروازه کرید .

دقیقه ۱۷ (گل پروین) ـ آروموگان ، دروازه‌بان مالزی، کمی ازخط هیجده قدم بیرون‌مد و داور هندی ، «هند» او را گرفت. ضربه آزاد را پروین ، بسربه‌ای فنی و قوی‌را بـه گوشه بالا و چپ دروازه فـرو انداخت .

دقیقه ۱۹ : ضربه سر مظلومی میتوانست گل دوم ایران باشد. او روی پاس خوب‌جان‌ملکی دقیق و با چشمانی باز آنرا به گوشه دروازه چرخاند توپ با فاصله بسیار کم از پهلوی دروازه گذشت .

دقیقه ۲٦ (گل آقـاید ایران): توپی که از راست آمده بود با ضربه سر مظلومی روی پـای صادقی آمد و او آنرا بدروازه کوبید ، برجم کمک‌داور گل اورا بی‌ارزش شناخت ، یک دقیقه بعد هم شوت دور جباری که پس‌از یک حمله جمعی بثمر رسید، با حرکت‌پرچم‌کمک داور مردود شد. قبلا داور مرکز زمین را بعلامت قبول «گل» نشان داده بود .

دوخطر

دقیقه ۳۲ : درغیبت قلیچ‌خانی و آشتیانی بود که احمدسیده‌از جناح چپ بیش تاخت ، تاخیر و تردید او صف دفاعی را کامل کرد .

دقیقه ٤۵ : نزدیک بود اشتباه کاپیتن چاندران ایران را صاحب یک گل دیگر کند . ضربه‌شتابانه او به تیر دروازه‌خورد و برگشت ولحظه‌ای بعد مظلومی هم آنرا بخار چزد .

دقیقه ۵۳ : این دومین بار است ک مدافع بجا میماند. مختار بازیکن سریع و خوب مالزی که درواقع نقش‌هافبک‌نفوذی‌رادارد، توپی را از قلیچ‌خانی عبور داد و شلیکی جانانه کرد. توپ بپایه چپ دروازه خورد و سرگردان از زمین برخاست. دخالت‌رشیدی متحیر و ضربه‌سر قلیچ‌خانی آنرا به کرنر فرستاد . خیلی خوش اقبال‌بودیم‌که گل‌مساوی‌رانخوردیم

دقیقه ۷۷ـ بهتر است ازنیمه دوم بازی کمتر یادی بکنیم . مالزی‌هاکه‌دراواخر نیمه نخست کم‌کم از لاک دفاعی بیرون می آمدند ، در نیمه دوم بازی در اندیشه گل مساوی یا پیروزی هم بودند و اگردر آن چنددقیقه پیش بابداقبالی روبرو نمیشدند به مقصود رسیده بودند .

آن ضربه بی‌دقتی که جباری به خارج دروازه خالی زدویاآن شوت های بی‌دربی که باچشمان بسته و هوفگیری های غلط روانه‌ی اطراف دروازه مالزی‌می شدهمه‌حکایتی از درهم‌پاشیدگی بی‌نظمی و اشتباهات پی‌درپی‌نیم ایران بود ، تیمی که برای قهرمانی انتظارش را داریم و میلیونها‌چشم دلواپس مدال‌طلای آنها است .

در تمامی مدت وقت دوم همه چیز دیده شد جز یک فوتبال کـه خوب . حتی در این دقیقه کـه برگردان مظلومی هم از شش قدمـی راه آسمان را پیش‌گرفت

تیم پینگ پنگ ایران مغلوب چین و کره شمالی

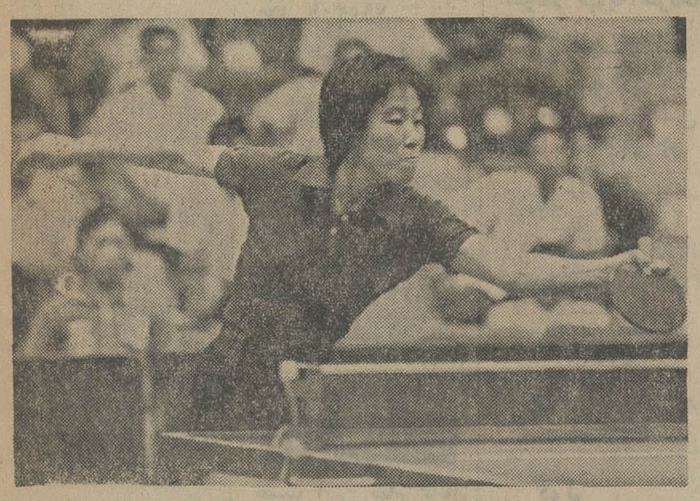

تیم دختران جمهوری دموکراتیک خلق چین در برابر دختران ایران پیروزی آسانی‌نصیبش شد، عکس «هوبون‌لان» بازیکن برجسته چینی را ضمن بازی نشان میدهد.

با برگزاری دیدارهای دومین روز مرحله مقدماتی مسابقات پینگ‌پنگ بازیهای آسیائی تهران سرنوشت سه گروه از چهار گروه‌مردان و زنان تعیین گردید و تیمهای برگزیده این گروهها برای حضور در مرحله نهائی شناخته شدند و تنها در گروه دوم مردان با شکست دور از انتظار تیم بزرگ و پرقدرت کره جنوبی مقابل هنگ‌کنگ که بدنبال رقابتی فوق‌العاده فشرده با نتیجه ٤ـ۵ شکل گرفت ، کیفیتی خاص بوجود آمد «است که امروز با انجام نبرد کره جنوبی و ژاپن سرنوشت این گروه نیز روشن خواهد شد .

تیم مردان ایران با دو شکست برابر جمهوری دمکراتیک خلق کره و چین شانس صعود از گروه خود را از دست داد ، ضمن اینکه تیم دختران ایران نیز با سه‌شکست در دیدار با تیمهای جمهوری دمکراتیک خلق‌کره، چین و تایلند در گروه خود در مکان چهارم قرار گرفت . تیم دختران ایران‌آخرین دیدارش باتیم تایلند بود که با پیروزی ۳ـ۰ تایلندیها پایان گرفت .

ناکامی کره جنوبی برابر هنگ‌کنگ بزرگترین حادثه مسابقات مرحله مقدماتی بود هنگ‌کنگ که پس از نبردی سخت ٤ـ۵ کره جنوبی را مغلوب کرد در دیدار با ژاپن نیز با استواری و قدرتی چشمگیر با حریف بزرگ خود مبارزه نمود .

تیم مردان ایران که در اولین روزبازیها ۲ پیروزی برابر پاکستان و فیلیپین بدست آورد ، دیروز در جدال با غول‌های پرتوانی چون چین و جمهوری دمکراتیک خلق کره کوچکترین مجالی برای رقابت با حریفان‌نیافت وهردو دیدار را با شکست ۵ـ۰ بپایان‌برد.

ایران ـ کره

مردان : گونگ‌جائه‌کیو (کره) ۱۵ـ۲۱ ، ۱٤ـ۲۱، ۱۸ـ۲۱ ابوطالب نجفی (ایران) را مغلوب کرد .

هوشنگ‌بزرگزاده (ایران)دربرابر یون‌چول (کره) ۱۳ـ۲۱ ، ۸ـ۲۱ شکست خورد .

جیونگ‌هو (کره) : علیرضا حجازی (ایران) را ۷ـ۲۱ ، ۱۵ـ۲۱ مغلوب نمود .

گونگ‌جائه‌کیو (کره) ۲۱ـ۱۲ ، ۱٦ـ۲۱ و۱۹ـ۲۱ بربزرگزاده (ایران) پیروز شد . ابوطالب نجفی (ایران) ۱۸ـ۲۱ ، ۲۱ـ۱۸، ۱۰ـ۲۱ مغلوب جیونگ‌هو (کره) شد .

ایران ـ چین

مردان : هسوشائوفا (چین) ۱٦ـ۲۱ ، ۲۱ـ۱۲ ، ۱۳ـ۲۱ برحجازی (ایران) غلبه کرد .

لیانگ (چین) دربرابر ابوطالب نجفی (ایران) ۱٤ـ۲۱ ، ۱۰ـ۲۱ بپیروزی رسید.

هوشنگ بزرگزاده (ایران) در مقابل لی‌چن‌شین (چین) ۱۳ـ۲۱ ، ۲۱ـ۲۳ مغلوب شد .

هسوشائوفا (چین)، ابوطالب‌نجفی (ایران) را ۱۳ـ۲۱ ، ۱۲ـ۲۱ شکست داد.

لی‌چن‌شین (چین) ۱٦ـ۲۱ ، ۷ـ۲۱ بر حجازی (ایران) پیروز شد .

تیم زنان ایران پس‌از ۲ باخت در روز اول‌برای‌انجام آخرین‌بازی‌خود برابر تایلند قرار گرفت که ۰ـ۳ شکست خورد .

ایران ـ تایلند

زنان : لاوان (تایلند) ۳ـ۲۱ ، ۱۲ـ۲۱ فروزنده شمیرانی (ایران) را مغلوب نمود .

کارمن‌گالوستیان (ایران) ۱۵ـ۲۱ ، ۲۱ـ۱۹ ، ۱۲ـ۲۱ برابر سومالی (تایلند) شکست خورد .

دوبل«مالیکا ـ سومالی» (تایلند) ۱۹ـ۲۱، ۱۳ـ۲۱ بر دوبل «شمیرانی ـ آذرنصیری» پیروز شد .

تیمهائی که صعود آنها به مرحله‌نهائی مسلم گردیده است اینها هستند :

مردان ـ گروه اول : چین ، جمهوری دمکراتیک خلق کره .

زنان ـ گروه اول : گروه جنوبی ـ ژاپن

زنان ـ گروه دوم : چین ، جمهوری دمکراتیک خلق کره .

بازیها ی‌مقدماتی امروز پایان میگیرد .

اکبری درفینال

تقی‌اکبری تنیسور پرقدرت ایران‌روز گذشته باپیروزئی که در مرحله نیمه‌نهائی مسابقات تنیس انفرادی بازیهای آسیائی برابر «چنگ‌وی‌لو » ازچین بدست آورد ، بدیدار فینال راه‌یافت .

اکبری دراولین ست بانتیجه ۲ـ٦ موفق‌به شکست حریف گردید ولی‌ست‌دوم را با همین نتیجه ۲ـ٦به‌بازیکن چینی‌باخت ، در شرایط مساوی ۱ـ۱ «اکبری »بدنبال جدالی نزدیک ۵ـ۷ «چنگ‌وی‌لو » رامغلوب کردوراهی فینال گردید.

وقتی برای دیدار از بازیهای آسیائی به استادیومها وارد میشوید.

ته بلیط خودرا دور نریزید !

فروشگاههای کفش بلا ته بلیط هفتمین دوره بازیهای آسیائی را معادل قیمت بلیط ، بجای ۱۵٪ از بهای کفش خریداری شما قبول میکنند و شما فقط بقیه قیمت کفش خود را نقداً میپردازید.

BELLA

گروه فرهنگی هدف

برای کلاسهای کنکور آمادگی مسابقات دانشگاه ومدارس عالی بشرح ذیل ثبت نام می‌کند :

۱ ـ کلاس های کنکور شماره ۱ هدف در محل دبیرستان شماره ۱

خیابان پهلوی ، چهار راه جامی ، تلفن ٦٦٦٨۲۳، ٦٦۱٦۷۹

۱ـ گروه علوم طبیعی وپزشکی ۲ـگروه علوم مهندسی و ریاضی

۲ـ کلاس های کنکورشماره ۳ هدف در محل دبیرستان شماره ۳

خیابان ژاله کوچه فلاح ، تلفن ۳۹۱۰۸۰ و۳۹۲۵۲۲

۱ـ گروه علوم طبیعی و پزشکی ۲ـ گروه علوم مهندسی و ریاضی ۳ـگروه ادبیات و علوم انسانی ٤ـ گروه‌اقتصاد وعلوم اجتماعی ۵ـ گروه‌زبانهای‌خارجی گروه علوم مهندسی و ریاضی

۳ـ کلاس های کنکورشماره ٤ هدف در محل دبیرستان شماره ٤

خیابان شاه‌چهارراه‌بهرامی تلفن٤۷۸۵۲

۱ـ گروه ادبیات وعلوم انسانی ۲ـ گروه اقتصاد و علوم اجتماعی ۳ـ گروه زبانهای خارجی

نامنویسی هر روز از ۵ تا ۹ بعداز ظهر

استخدام در نیروی هوائی شاهنشاهی

نیروی هوائی شاهنشاهی تعدادی داوطلب برای تحصیل در آموزشگاه گروهبانی پلیس با شرایط و امتیازات زیر استخدام می نماید :

الف . شرایط :

۱ـ تابعیت دولت شاهنشاهی ایران ومتدین بودن بیکی از ادیان اسلام ، مسیحی، ، کلیمی و زرتشتی .

۲ـ داشتن گواهینامه سوم‌متوسطه یاپایان‌دوره راهنمائی (دارندگان مدارك تحصیلی‌بالاتر حق‌تقدم دارند) و داشتن حداقل سن ۱۷و حداکثر۲٤سال و برای کسانیکه خدمت زیر پرچم‌را انجام داده‌اند ۲۵ سال و داشتن صحت مزاج و تناسب اندام وبداشتن پیشینه بد .

۳ـ نداشتن افراد تحت‌تکفل و سپردن‌تعهد خدمت برای مدت محدود .

ب ـ حقوق و مزایا :

۱ـ هنرآموزان در مدت تحصیل شبانه روزی بوده و علاوه براینکه هزینه‌ای متحمل نمیشوند ماهانه۶۵۰۰ ریال دریافت خواهند داشت و پس از احراز موفقیت در آزمایشات پایان دوره، بدرجه گروهباندومی مفتخروبرابر قانون از ترفیعات‌بعدی بهره‌مند میگردند .

۲ـ اولین حقوق و مزایای گروهبانی پلیس در مرکز۱٤۵۸۰ ریال‌ودر خارج‌از مرکز۲٤۵۸۰ ریال‌خواهد بود.

۳ـ درجه داران از مزایای مفیدی نظیرپس‌انداز تامین آتیه که با کمك وزارت‌جنك و بهره‌حاصله مبلغ آن در صورت ۳۰ سال خدمت به حدود۱۷۰۰۰۰۰ ریال بالغ میگردد .

وام مسکن با شرایط مناسب،امکان‌استفاده ازخانه‌های سازمانی ،درمان خود و خانواده ، خرید از فروشگاههای ارتشی با تخفیف قابل ملاحظه بهره‌مند میگردند .

پـ داوطلبان برای استفاده از موقعیت وثبت‌نام میتوانند هر چه زودتر باعین مدرك تحصیلی وفتوکپی آن، شناسنامه (عکس‌دار)، و دو برگ فتوکپی آن و ۲۲ قطعه عکس ٤×۳ تا تامین احتیاج همه روزه باستثناء تعطیلات رسمی ازساعت ۷ تا ۱٤ در تهران بفرماندهی آموزشهای هوائی واقع در خیابان دماوند، ایستگاه فرودگاه و در شهرستانها به پایگاهها و ایستگاههای‌هوائی و قیم‌های سپار اعزامی مراجعه نمایند .

م الف ۱۰٦٦۷

نیروی هوائی شاهنشاهی

آگهی تغییرات در شرکت سهامی خاص سفالگر ثبت شده بشماره ۵۷۲۷

باستناد صورتجلسه‌مجمع‌عمومی هادی مورخ ۱۸ر۲ر۵۳ تصمیمات زیر اتخاذ شده ۱ـ ترازنامه‌سال ۱۳۵۲شرکت به تصویب رسید ۲ـ آقای دکتر صدرالدین‌شهمنش بسمت‌بازرس‌اصلی‌آقای‌مهدی‌صدیق وزیری بسمت بازرس علی‌البدل برای مدت یکسال انتخاب شدند ۳ـ مجمع روزنامه اطلاعات را جهت درج و نشر آگهی های شرکت تعیین نمود .

م‌الف ۱۱۸۹۸

اداره کل ثبت شرکتها و مالکیت صنعتی .

آ ـ ۹۲۱۸٤

آگهی تغییرات در شرکت سهامی خاص معادن‌مس چاه فرسخ ثبت شده بشماره ۱٤۸٤۱

طبق صورتجلسه‌مورخ ۲٦ر٤ر۵۳ مجمع عمومی عادی سالیانه‌شرکت مزبور تراز نامه و حساب سود وزیان سال ۱۳۵۲ بتصویب رسید روزنامه اطلاعات جهت‌درج آگهی شرکت تعیین شد و خانم مژگان ظروفچیان بسمت بازرس اصلی و آقای غلامرضا ظروفچیان‌بسمت بازرس علی‌البدل برای‌مدت‌یکسال انتخاب شدند .

م‌الف ۱۱۹۱۱

اداره‌کل ثبت شرکتها و مالکیت صنعتی .

آ ـ ۹۲۱۸۷

صاحبان صنایع و بازرگانان کشور

الاخاء

تنها مجله عربی زبان ایران از گروه نشریات مؤسسه اطلاعات با داشتن نمایندگی در ۱۲ کشور عربی، روزهای شنبه منتشر میشود

نیازمندیهای اطلاعات تلفنی آگهی میپذیرد
تلفنهای ۳۱۱۲۲۴-۳۱۱۲۲۵ و ۳۱۱۲۲۹-۳۱۱۲۳۰

اثاثیه

فروش دست‌دوم
به علت مسافرت فوری مقداری البسه زنانه ایرانی وفرنگی نو بفروش میرسد تلفن۸۷۴۲۴۳ آ_۱۱۵۳۰

یکدست اطاق خواب عروس سفیدرنگ ۷ پارچه و مقداری لباس خارجی نو زنانه بعلت مسافرت بفروش میرسد . تلفن ۸۴۰۵۴۹ آ_۱۱۵۲۹

بعلت مسافرت فوری بخارج مقداری اثاثیه منزل ولباسهای خارجی آخرین مدل بفروش میرسد تلفن ۶۶۴۹۴۲ از ۹صبح تا ۷ بعد از ظهر ۱_۳ آ_۱۱۴۹۵

یخچال‌فریجیدر- آبمیوه‌گیری- مبل پهلوی زیر خیابان ظفر خیابان فرزان شماره ۲۳ آ_۹۲۱۴۷

مقداری لباس‌زنانه‌سایز های ۳۶ و ۳۸ لباسهای بچه‌گانه و غیره تمام خارجی از ساعت ۳ الی ۷ بعد از ظهر تلفن ۸۶۶۰۶۰ و ۸۶۵۰۶۰

مقداری لباس‌زنانه نو و کهنه خارجی در سایزهای مختلف بمدت۳روزبعلت مسافرت‌بفروش میرسدخیابان کورش‌کبیرنرسیده به پمپ بنزین ایستگاه رضائیه نبش کوچه صالح پلاک ۷تلفن ۸۷۷۲۳۳ آ_۱۱۳۹۹

خرید

بازرگانی فرش کیهان .
۸۳۰۹۰۴ و ۸۲۳۷۷۶
خریدار نقدی همه رقم فرش کهنه و نوبهاصادرات‌وزولت میدان ۲۵ شهریور .

نمایشگاه فرش شایان تلفن ۶۶۱۰۶۹ بهترین خریدار فرش و قالیچه های کهنه و نوبا قیمت عادلانه جهت صادرات

گالری فرش کارلو فرشهای شما را ارزیابی وبیش‌ازدیگران‌خریداریم تلفن ۴۲۶۴۱

ایران فرش ۷۷۴۹۷۲
فرشهای کهنه و سایرلوازم‌منزل بهر مبلغ نقدا بیشترازسایرین خریداریم تلفن ۷۷۰۲۰۵

فروشگاه آسیا۹۲۲۸۳۲
خریدارفرش‌یخچال‌برقی ونفتی تلویزیون و غیره

فروشگاه‌آستارا۹۲۶۴۰۲
بهترین خریدار یخچال برقی و نفتی . تلویزیون وغیره ..

جهان کالا ۹۲۵۴۵۸
خریدار یخچال‌تلویزیون ولوازم منزل شما .

فرش کرمانشاهی ۸۴۶۵۲۴ خریدار و فروشنده انواع‌فرش آ_ ۱۱۰۸۳

فروشگاه آریا ۹۲۹۳۹۳
خریدار فرش‌و سایر لوازم‌منزل

فرش زنجانی ۳۴۹۴۳۸

کرایه

تایپ ناصر
کرایه انواع ماشین تحریرتلفن ۸۲۶۲۰۵ دروازه‌دولت مقابل سعدی

شستشوی مبل وفرش

سرویس آلمان‌بزرگترین خشکشوئی مبلمان فرش موکت پرده در محل ۷۹۵۳۰۷

دوراکلین‌سرویس‌امریکا
با تکنیک برتر گرانتر مطمئن‌تر تلفن‌های ۸۴۸۳۹۵ و۸۴۸۳۹۶و ۸۴۵۶۸۳

کلین‌سرویس
خشکشوئی مبل فرش موکت با دستگاه و پرده بانصب‌مجانی تلفن ۹۵۲۰۴۶

قالیشوئی و رفوگری شمسائی تلفن ۳۱۲۸۱۹

کارخانه‌قالیشوئی اطلس
تلفن ۹۵۲۰۴۶ و ۹۷۰۴۳۰

آنتن‌تلویزیون

نصب آنتن تمام کانال ضد زنگ باضمانت‌نامه ۷۵۴۵۸۹

تعمیرات

تلویزیون
تعمیرگاه تلویزیون الکترون با تائیدوزارت‌کار۷۶۳۶۸۲
تعمیرتلویزیونهای R.C.A-R.T.I شاوب‌لورنس . فیلیپس . سیرا تلفونکن و سایر مارکهاسرویس مجهز سیار درشهرو شمیرانات

تعمیرگاه مجاز شماره ۱۱
شاوب لورنس
سرویس سیار فوری برای کلیه نقاط تهران و شمیرانات
تلفنهای ۶۶۷۱۷۱ ۶۶۹۵۱۴ ۴۲۷۳۳
SCHAUB-LORENZ

سرویس تلویزیون گارانتی تلفن۶۲۸۳۷۱
سرویس‌سیار R.C.A-R.T.I سیرا مدیاتور جنرال الکتریک وگرانديک بویژه شمیرانات . آ_ ۱۱۰۵۴ ۱_۲

تعمیرگاه تلویزیون های تلفنکن، شاوب لورنس فیلیپس ، آر، تی ، ای‌و سایر مارکها ۷۷۶۹۴۴

شاوب لورنس
SCHAUB-LORENZ
تلفن ۳۴۲۴۶۳

تعمیرگاه مجاز بلر
جاده قدیم شمیران میرداماد میدان محسنی۷۷۲۴۲۹اکبری

SCHAUB-LORENZ
شاوب‌لورنس
سرویس فوری۸۸۳۲۶۲

تلویزیون‌فوری‌در منزل تعمیر میشود ۵۴۷۵۴۶

شوفاژ

نصب و تعمیرات شوفاژ
۷۹۳۸۹۷
شرکت هاتکول۸۴۷۶۵۱ نصب سرویس نگهداری شوفاژ تهویه سردخانه کولر

شوفاژ

بافرا رسیدن فصل شرکت مهندسی جو
آماده سرویس و تاسیسات حرارت مرکزی، میباشد تلفن - ۸۳۷۵۰۰

تعمیرگاه فنی روبال
تعمیر یخچال و سرویس کولر فوری تلفن ۸۲۷۱۰۸

سرویس آبگرمکن ۴۷۷۹۹

سرویس آبگرمکن فوری ۷۶۵۲۴۴

کولر

تعمیرگاه مجاز۱۳۱ ارج
کانال‌کشی ساختمان‌کلی‌وجزئی عباس‌آباد نظامی تلفنهای ۸۵۲۰۶۸ و۸۴۱۱۲۵

عامل نصب و سرویس کولر - آبگرمکن نفت سوز و گاز سوز -اجاق گاز -یخچال- ماشین لباسشوئی -کانال‌کشی ساختمان

تلفن ۸۳۱۸۰۷

سرویس‌مجاز ارج
نصب و تعمیر همه نوع کولر آبی کانال کشی ساختمان آبگرمکن ۵۴۷۹۰۴

نصب وسرویس کولر و یخچال در کمترین مدت ۳۴۰۱۰۶

سرویس و نصب کولر کانال‌کشی‌فوری۷۹۶۱۰۳

سرویس کولر۴۷۷۹۹

یخچال

تعمیرات یخچال شوفاژ کولر گازی آبسردکن فوری ۷۹۳۸۹۷

تعمیرگاه یخچال‌وازگن تعمیرات یخچال ،کولر، سردخانه‌فوری۸۴۶۷۹۳

تعمیرگاه سیدحسین تعمیرهمه‌نوع‌لباسشوئی یخچال‌آبگرمکن۸۸۲۴۳۸

تعمیرگاه یخچال‌فریجیدر اثاث یدکی موجودتلفن۸۴۸۷۵۶
تعمیر یخچال فریزیدر۸۳۹۲۲۵

فروش اتومبیل

بی . ام . و
مدل ۱۹۷۴ ۲۰۰۲
اشرایط مناسب‌عرضه میرسد
تلفن ۸۴۴۹۷۳

مدل ۷۱
ب.ام.و تورینگ با لوازم‌اضافی بیواسطه‌فروشی تلفن ۷۹۱۲۳۰

پژو ۵۰۴
پژو ۵۰۴ مدل ۷۱ تلفن ۳۰۴۳۷۲

یکدستگاه مینی‌بوس مدل ۴۹ - ۵۸۸ نقدا بفروش میرسد تلفن ۹۵۹۷۲۱ عصر ها آ_۱۱۴۶۶

فولکس استیشن
مدل ۶۹ تلفن ۶۶۹۷۹۵بفروش میرسد .

فولکس استیشن ۶۶ بفروش میرسد تلفن ۶۸۲۸۷۱

فورت وانت مدل ۶۸ وشورلت وانت مدل ۶۸ و شورلت‌کریال مدل ۶۸ وانت پیکان نو شرکت البرز ۵۴۸۲۹۸ و ۵۴۸۸۴۱ آ_۱۱۵۰۱

بنز مدل ۷۲
بنز ۲۸۰ اس‌فوق‌العاده‌تمیزمتعلق بمرئیس بانک بعلت مسافرت‌به خارج از کشور بقیمت مناسب فوری بفروش میرسد . لطفا با تلفن ۴۱۷۵۵ تماس بگیرید . آ_۱۱۴۰۱

مزدا مدل ۷۰ تمیز نمره کرایه موتور تازه‌تعمیر تلفن۳۵۳۸۹۱

یکدستگاه اتومبیل آمباسادور مدل ۶۶ دارای کولر، پخش ، رادیو بمبلغ ۲۸ هزار تومان نقد و اقساط بفروش میرسد. طالبین بتلفن ۳۱۵۶۲۵ مراجعه نمایند .

موریس
موریس ۱۳۰۰ مدل ۶۹به فروش میرسد تلفن ۸۹۱۱۸۹

پیکان دولوکس مدل۵۳- ۷۰۰۰ کیلومتر کارکرده بفروش‌میرسد تلفن ۸۲۰۹۵۵

اتومبیل دو چ‌کرونت (بزرگ) رنگ شیری تودوزی آبی مدل ۷۲ با رادیو چهاردرب تمیز بدون کولر وبخاری درگمرک تهران خیابان آرامگاه با ۳۱ هزارتومان گمرکی و ۵۵هزار ریال نمره و قیمت ۳۳۵ هزار ریال جمعا ۷۰ هزار تومان . آدرس فروشنده نارمک سرسبز غربی میدان ۵۶ کوچه مجد پلاک ۲و۱۷۸ آ_۱۱۳۹۴ ۱_۱

پیکان ۴۸ رنگ شیری‌با رادیوو تودوزی‌نوبفروش میرسد ۴تا ۶ بعدازظهر تلفن ۳۸۴۵۱

تاکسی تلفنی فروشی تلفن ۷۹۰۱۴۱

فروشگاههای اتومبیل

بنام خدا
اولین موسسه تحویل فوری پیکان ۵۳ جوانان . دولوکس، گار، وانت در ایران نمایشگاه برادران منصوری آریانا بین کارون و فصرالدشت
تلفن ۹۵۰۹۰۵ و ۹۵۶۲۲۵

کرایه

اتولوکس
اتومبیلهای تشریفاتی با راننده برای داخل و خارج از تهران میدان فردوسی تلفن۸۲۱۲۷۰ و ۸۲۶۶۰۵

کالج بار
بارکش شهر و حومه
۶۶۱۱۱۱-۴۱۱۱۱

گیتی بار
بارکش شهر و شهرستان تلفن **۹۵۶۴۰۵**

ماشین آلات

موتور ژنراتور
دست دوم از ۶۰ اسب ببالا با ضمانت کار و نصب موجود ست تلفن ۶۲۸۰۸۹ ۱_۲۶ ۱_۱۰۹۶۲

چنددستگاه‌بتونیرمیلارز انگلیسی ۴۰۰ لیتری و آلمانی و چند دستگاه ویبراتور بنزینی و یک دستگاه موتورجی‌ام۲۵۰ اسب ۱۵۰۰ دور و چند دستگاه کمپرسور چهار چکشه بقیمت مناسب بفروش میرسد تلفن ۸۴۶۶۱۱ ۱_۲

قایق فروشی
قایق‌موتوری سنچوری ۲۴فوت باموتور ۸سیلندر کادیلاک۳۰۰ اسب در موقعیت بسیار خوب بعلت مسافرت بفروش میرسد تلفن ۹۵۳۰۸۱ آ_۸۴۵۵

چاپخانه

برای خرید چاپخانه و ماشین های چاپ به‌تلفن های۵۳۰۹۴۷و۵۳۴۵۹۲ آقای خوشقدم مراجعه فرمائید .

استخدام

یکنفرمهندس راه و ساختمان
با سابقه حدود ۱۰ سال با حقوق و مزایای مکفی جهت کار در نزدیکی همدان استخدام میشود از متقاضیان خواهشمند است با تلفن ۸۲۲۷۰۸ تماس حاصل فرمایند . ۱_۲ آ_۱۱۵۵۶

پرستار بچه
شبانه روز با سابقه سمسالکار در منزل نیازمندیم آدرس جاده قدیم شمیران بالاتر از سینما مولن‌روژ شماره ۵۲۵ بنیاد اردکانی ساعت مراجعه ۹ تا ۱ بعدازظهر . آ_۱۱۴۱۶

سکرتر یادستیارپزشک
برای بعدازظهرها نیازمندیم‌فرح جنوبی بالاتر از تخت‌طاوس بالای بانک پارس ۲۲۱
مطب دکتر اسکندری

آسایشگاه رضاعی نیاوران
بیکنفر خانم با سواد و مطلع‌برای‌اداره رستوران وآشپزخانه نیازمنداست تلفن۸۸۰۳۸۰و۸۸۴۸۵۰

آگهی استخدام

شرکت ساختمانی بارومسدس
برای خدمت در کارگاه راه سازی خود افرادزیر را به همکاری دعوت می نماید .
۱_ مهندس راه وساختمان
۲_ تکنیسین
۳_ نقشه‌بردار
۴_ حسابدار
۵_ انباردار
۶_ مسئول دستگاه سنگ شکن
۷_ باطری‌ساز
۸_ کمک مکانیک
داوطلبان می توانند به آدرس خیابان شاه‌عباس ساختمان شماره ۸طبقه دوم مراجعه فرمایند ویا با تلفنهای :۸۲۸۲۳۵ و ۸۳۲۱۱۳ تماس‌بگیرند.

شرکت توپیدی اف .ام برای شیفت شب وروز استخدام میکند
۱_ کارگر اهنگر ۱۰نفر
۲_ کارگر نقاش صنعتی ۱۰ نفر
۳_ کارگر نقاش سیلر کار ۴ نفر
۴_ کارگر نجار ۱۰نفر
۵_ کارگر ساده ۱۰نفر
شرایط:
۱_ دارا بودن برگ‌خاتمه خدمت‌ویا برگ‌معافیت دائم
۲_ تحصیلات درحدود چهارم ابتدائی
داوطلبین میتوانند همه روزه بغیر از ایام‌تعطیل به کارخانه اف.ام واقع در کیلومتر ۱۶ جاده مخصوص کرج مقابل پمپ بنزین خیابان اعلم مراجعه فرمایند .

خانم یا آقای با سابقه و مسلط‌به‌مکاتبات‌بازرگانی انگلیسی برای تمام‌وقت با حقوق مکفی‌استخدام میشود .
لطفا با تلفن : ۴۱۳۹۷از ساعت ۸ صبح تا۳۰ر۲ بعداز ظهر تماس بگیرید

An Export-Import company requires a full-time male or female for English Commercial Correspondence. Applicants must be experienced and know typing.
Please send your particulars to P.O. Box 33 Tehran or call 660014/15.

دوشیزه یا بانو
جهت‌امور بسته‌بندی‌درلابراتوار نیازمندیم تلفن ۳۱۹۷۲۳ آ_ ۱۱۴۲۴

دوشیزه یا بانو
جهت نمایندگی فروش لوازم آرایش در فروشگاه نیازمندیم ۳۱۹۷۲۳

پلاستر

به‌تعدادی بازاریاب مرد که سن آنهادر حدود ۳۰ سال‌باشدجهت‌بازاریابی محصولات تزئینی ساختمان برای تمام‌وقت نیازمند است دارندگان وسیله نقلیه شخصی مقدم میباشند تلفن ۴۴۰۴۱ و ۴۸۷۵۱

خورشید خانم

فروشگاه صنایع‌دستی‌خورشید خانم بتعدادی فروشنده‌دوشیزه یاپانو آشنا بزبان انگلیسی نیازمند است نشانی : خیابان تخت‌جمشید روبروی سفارت آمریکاشماره۳۷۵تلفن۸۲۸۰۸۴ مراجعه از ۵ تا۸ بعدازظهر ۱_۵ آ_۱۱۲۹۷

بچندنفر چرخکار ودست‌دوز نیازمندیم تلفن ۶۲۳۹۵۷ ۱_۵ آ_ ۱۱۲۸۰

دوشیزه جهت کار های دفتری نیازمندیم خیابان سعدی جنوبی مقابل ایستگاه ۱۱۰ کوچه نفیسی پلاک ۲طبقه‌سوم جنب شرکت فرصت گالری تاکستانی .

بیک مستخدم زن نیازمندیم تلفن۶۳۰۹۸۴

انستیتو میماکس
برای فروش ماشین حساب بعده‌ای سازمن ورزیده و با تجربه‌وپورسانتاژ نیازمنداست. ساختمان الومینیوم‌طبقه چهارم ازساعت ۹صبح‌الی۵بعدازظهر ۱_۳ آ_ ۱۱۳۰۴

چندنفر نصاب موکت نیازمندیم. تلفن ۶۲۲۹۴۹ آ_۱۱۴۳۸

تعدادی کارگر ساده
که دارای سواد خواندن و نوشتن باشند استخدام‌میشوند. داوطلبان به جاده مخصوص کرج مقابل بستنی کیم خیابان نوریانی‌شرکت‌تولیدی تهران‌پاف مراجعه نمایند. آ_۱۱۵۳۱

شرکت تریکو سانترال
به کارگر کنترلچی و دست دوز وکشباف‌شب کار نیازمند است تخت جمشید شماره۶۱۹تلفن ۷۵۴۷۴۴ و۷۵۲۲۰۱ ۱_۳ آ_۱۱۵۲۳

شرکت تریکو سانترال
بکارگر کشباف ، برشکار ، کنترلچی ، دست‌دوز، کوکزن، بخارکار ، چرخکار ، گلدوز ، خدمتکار و یادو کارآموزنیازمند است تخت جمشید شماره ۶۱۹ تلفن ۷۵۴۷۴۴ و ۷۵۲۲۰۱ آ_۱۱۶۴

شرکت رادکوکار
جهت نظارت در کارگاههای تهویه مطبوع و حرارت‌مرکزی در تهران ناظر فنی با شرایط زیر استخدام مینماید :
۱_ حداقل چهار سال سابقه کار در امور نظارت و نصب تاسیسات تهویه‌مطبوع وحرارت مرکزی .
۲_ مهندس‌تاسیسات و یاحداقل دیپلم کامل فنی و تخصص در رشته فوق .
۳_ برگ پایان‌خدمت و یامعافی دائم .
۴_ داشتن‌وسیله نقلیه‌شخصی.
واجدین شرایط بدازظهرها از ساعت چهارالی‌هفت بنشانی شرکت واقع در خیابان کورش کبیر (جاده قدیم‌شمیران)شماره های ۹۳تا ۵۹۷مراجعه‌نمایند.

یکنفر کارمند که واردبه امور دفتری و بایگانی باشد و یکنفررانندهپایه دوم شخصی با سابقه کار در تهران با ضامن معتبر استخدام میشوند شرکت‌تهران‌ایزولاسیون

شرکت تولیما استخدام مینماید
۱_ سه‌نفر انبار دار با دوسال تجربه .
۲_ دونفر راننده پایه یکم جهت کار روی کامیون کمپرسی در تهران .
آیزنهاور روبروی وزارت کار شماره ۴۳۲ مراجعه ۵ الی۶ر۱ بعد از ظهر آ_۱۱۴۹۱

دفترفنی‌اردشیر استخدام‌مینماید

کارگر کابینت سازماهر لطفا به سه‌راه تخت - جمشید مقابل خیابان خواجه نصیر طوسی شماره ۲۴۸ دفتر فنی اردشیر مراجعه نمایند . تلفن ۷۵۳۳۶۰ ۱_۳

بیکنفر دوشیزه یا بانوئی که بزبان انگلیسی آشنائی داشته باشد برای کارهای بایگانی و تایپ فارسی تمام‌وقت نیازمندیم خیابان قدیم شمیران بالاتر از حسینیه‌ارشاد تالارپرده تلفن ۷۷۳۹۳۳

به دوشیزه یا بانوئی مسلط به تایپ فارسی که به تایپ لاتین هم آشنائی داشته باشند جهت کار از ساعت ۸ الی ۵ نیازمندیم تلفن ۹۷۴۸۵۱ آدرس خیابان آیزنهاور نبش شادمهر طبقه فوقانی بانک ملی شرکت پرساپک ۱_۲ آ_۱۱۵۲۱

تعداد ۱۰ نفر دوشیزه یا بانو جهت بسته‌بندی نیاز مندیم تلفن ۳۵۰۸۴۲ از ساعت ۹صبح تا۶ بعدازظهر آ_۱۱۴۸۵

بچند نفر زیگزال دوز و دست‌دوزتریکونیازمندیم ۳۹۲۱۹۶

خانم ماشین‌نویس کارآزموده برای‌دفتروکالت عصرهاشاهرضا مقابل دانشگاه شماره ۳۲۲طبقه پنجم تلفن ۴۹۵۲۸

تعدادی دوشیزه یا بانو برای مونتاژ رادیو و تلویزیون استخدام می شوند تلفن ۹۶۱۴۸۹ و ۹۶۱۴۹۰

استخدام‌شیمیست

چندنفر شیمیست فارغ‌التحصیل دانشگاه‌تهران‌برای قسمت‌کنترل این کارخانه مورد احتیاج‌است داشتن برگ معافی یا انجام خدمت نظام وظیفه الزامی‌است لطفا به آدرس دویار جاده مخصوص کرج کیلومتر ۲۲ روبروی کارخانه ژیان مراجعه نمایند.
۱_۲ آ_۹۲۱۸۰

آگهی استخدام

یك شرکت معتبر ملی‌به یك خانم سکرتر مسلط به زبان انگلیسی وتایپ لاتین و وارد به امور واردات بطور تمام وقت یا نیمه وقت با حقوق مکفی نیازمند است . داوطلبین لطفا بین‌ساعت ۵تا۷ بعد از ظهر به کارگزینی کاشی سعدی خیابان فردوسی مقابل سوم اسفند مراجعه - فرمایند . ۱_۲

یک شرکت معتبر ساختمانی برای پروژه‌های‌ساختمانی خود در جنوب به‌افراد زیر نیازمند است :
۱_ مهندس تاسیسات باسه‌سال سابقه کار (یکنفر).
۲_ تکنیسین آزمایشگاه خاک شناسی (یک نفر).
۳_ مهندس راه و ساختمان با سه سال سابقه کار (یکنفر).
از داوطلبان خواهشمند است همه‌روزه از ساعت ۸ الی ۱۶ بنشانی خیابان رودسر شماره ۸۵ یا تلفن ۶۶۵۰۲۱ مراجعه فرمایند .
آ_۱۱۴۲۶

بیک نفر بازاریاب مجربجهت فروش آپارتمان نیاز مندیم تلفن ۶۶۳۱۴۰ آ_۱۱۴۹۰

تکنیسین ساختمان برای کار در تهران ۳ نفر تکنیسین تاسیسات - لوله کشی وشوفاژجهت کار در تهران ۱۰ نفر صبحها ۸ تا ۱۱ صبح ۴تا ۵ر۷ با تلفن - ۶۶۳۵۳۲ تماس حاصل فرمایند .

شرکت ساختمانی جهت سرپرستی کارگاهی در شیراز بیکنفرمهندس‌باحداقل۵سال‌سابقه درریاست کارگاههای‌ساختمانی نیاز دارد متقاضیان به آدرس تهران خیابان زرتشت شماره۳۲ طبقه ششم مراجعه فرمایند
آ_۱۱۴۶۳

بچند نفر کارگر خیاط تنه‌دوز و تمام تنه دوز نیازمندیم تلفن۳۱۴۵۸۹

یک نفر دوشیزه یا خانم که بزبان انگلیسی و ماشین‌نویسی فارسی و لاتین تسلط کامل داشته باشد مورد احتیاج‌است صبحها با تلفن۶۶۹۸۱۶ تماس بگیرند .
آ_ ۱۱۴۳۲

استخدام ماشین نویس
خانم ماشین‌نویس فارسی با سابقه کار مورد احتیاج است تلفن ۴۵۱۰۹ و۴۷۸۷۱ و۶۶۹۶۴۵ آ_۱۱۳۹۳

تعدادی ویزیتور باتجربه درامورمطبوعات‌استخدام میشود خیابان آیزنهاور ابتدای خوش شمالی جنب پمپ بنزین‌روزنامه اطلاعات

بچند نفر فروشنده یا بانوجهت بسته بندی و سکرتری‌نیازمندیم تلفن ۴۹۳۳۲ آ_۱۱۵۰۵

بیک بانو برای بلیط فروشی سینما نیازمندیم خیابان کمالی سعراه اکبرآباد - سینما ناتالی تلفن ۵۴۴۵۳۶ آ_۹۲۱۷۵

به تعدادی آقا آشنا به زبان انگلیسی نیازمندیم تلفن ۶۶۵۵۹۶ آ_ ۱۱۵۷۴

بیك نفر مهندس راه و ساختمان نیازمندیم . بازنشستگان ارتش - ارجحیت دارند تلفن ۸۳۶۳۵۷ ۱_۳

شرکت تجارتی برای تمام وقت استخدام میکند :
۱_ فروشنده با سابقه و دارای دیپلم یک نفر
۲_ ویزیتور با سابقه فوق دیپلم یک نفر
۳_ کمک حسابدار مسلط یک نفر
۴_ کمک مکانیک اتومبیل۶ نفر
۵_ دوزنده با سابقه کار در کت و شلوار و بیراهن دو نفر
۶_ بایگان دیپلم یا باسابقه یک نفر
۷_ نامه‌رسان یکنفر
۸_ نظافتچی زن یک نفر
۹_ تلفنچی یک نفر
لطفا با تلفن ۴۹۸۳۸ تماس بگیرید .
آ_ ۱۱۴۵۱

آگهی استخدام

بیک نفر با معلومات حداقل سیکل جهت کار انبارداری و چند نفر کارگر آلومینیوم‌کار برای کار در حوالی جاده ساوه نیازمندیم بعد از ظهرها تلفن ۸۲۸۴۵۸

سکرتر مسلط به تایپ فارسی برای تمام وقت استخدام میشود کاخ شمالی سه راه زرتشت شرکت آسیرکو تلفن ۶۲۸۷۴۹ - ۶۲۴۱۴۸

یکنفر دوشیزه یا بانو برای انجام تلفنچی و تایپ فارسی برای تمام وقت استخدام میشود . تلفن ۸۳۶۶۷۸ ۱_۲

سیم‌پیچ

موسسه فنی ژول
بچند نفر سیم پیچ الکتروموتور یک فاز ۳ فاز نیاز مداست صبحها ۸ تا ۱۲ و عصر ها ۳ تا ۵ بتلفن ۳۴۷۵۷۲ تماس بگیرید
آ_۱۱۴۰۸

استخدام منشی

بدو نفر منشی دوشیزه یا بانو که آشنائی به امورماشین‌نویسی‌فارسی داشته باشد برای تمام وقت مورد احتیاج‌است تلفن ۶۳۰۸۲۶

بیک دوشیزه مترجم یا خانم مسلط بزبان انگلیسی برای سه روز نیازمندیم تلفن ۳۱۸۴۴۷ آ_۱۱۵۳۲

افراد زیرباحقوق‌و مزایای مکفی‌استخدام میشوند
۱_ رئیس انبار ها با حداقل ۵ سال سابقه انبارداری در کارخانجات صنعتی و بادانستن زبان‌انگلیسی .
۲_ فوق دیپلم الکترونیك با سابقه‌کار .
متقاضیان با در دست داشتن مدارك‌استخدامی به شرکت ترانس‌پیك واقع‌در کیلومتر ۲۴ جاده مخصوص کرج مراجعه نمایند تلفن ۹۷۰۰۶۰

IRANO SWEDISH CO., AB

شرکت‌ایران‌وسوئد

افراد زیر را با حقوق و مزایای مکفی به‌همکاری دعوت میکند :
۱_ منشی و ماشین نویس فارسی و لاتین با تسلط به زبان انگلیسی و سه‌سال سابقه کار در امور دفتری .
۲_ تلفنچی با سابقه و آشنا به مکالمات انگلیسی با تحصیلات متوسطه .
۳_ کفیل مدیر فروش با تحصیلات فوق دیپلم ،اطلاعات فنی با سابقه کار در امر فروش، آشنا بامور نصب ماشین‌آلات ، مسلط بزبان انگلیسی .
۴_ مامور فروش و بازاریاب با سابقه ،آشنا بزبان انگلیسی .
۵_ تکنیسین و تعمیرکار درجه یك ماشینهای حساب ،تحریر ، چاپ با تجربه کار .
۶_ تکنیسین درجه یك نصب و تعمیرات دستگاههای تلفن و مخابراتی با سابقه‌کاروتسلط بزبان انگلیسی .
۷_ مکانیك درجه یك ماشین‌آلات سنگین (لودر، دامپر ،گریدر) با حداقل مدرك تحصیلی ششم ابتدائی و ۶ سال سابقه کار .
متقاضیان واجد شرایط میتوانند صبحها بین ساعت ۵ر۷ الی ۱۲ وسیله‌تلفن ۹_۳۱۴۱۶۱ با اداره امور کارکنان تماس بگیرند .

شرکت ایرانی تولید اتومبیل های سیتروئن سهامی خاص با حقوق مکفی استخدام مینماید
۱_ کارگر پیستوله‌کار درجه‌یك
۲_ کارگر پیستوله‌کار درجه دو
۳_ صافکار اتومبیل
۴_ پرسکارپرس های سنگین
۵_ نگهبان با سپردن ضمانت
شرایط استخدام دارا بودن برگ پایان خدمت و یا برگ معافیت غیر پزشکی تحصیلات ششم ابتدائی واجدین شرایط میتوانند همه روزه از ساعت ۷ صبح الی ۱۲ بکارگزینی کارخانه‌واقع در ۲۲ کیلومتری جاده مخصوص کرج (چیتگر) کارخانه اتومبیل سازی ژیان مراجعه نمایند .

آگهی استخدام

کارخانه شیمیکو واقع درکیلومتر ۲۱جاده‌کرج ایستگاه داروگر تعدادی کارگر ساده با سوادزن ومرد را باحقوق مکفی استخدام مینماید .واجدین شرایط میتوانند همه روزه از ساعت ۸صبح الی ۳ بعداز ظهر به کارگزینی‌کارخانه مراجعه‌نمایند.

استخدام‌سکرتر

شرکت بین‌المللی جهت تکمیل کادر دفتری بیك دوشیزه یا بانو که به امور ماشین‌نویسی فارسی و لاتین ومسلط بزبان انگلیسی باشدتمام وقت نیازمندیم برای مصاحبه حضوری با تلفن ۸۲۴۸۹۷ تماس حاصل فرمائید .

شرکت الکترو لوکس ایران سرویس استخدام مینماید

۱_ رئیس حسابداری مسلط بزبان انگلیسی دیپلم با ۵ سال سابقه کار .
۲_ مدیر عملیات دیپلم با ۵ سال سابقه کار و تسلط کامل بزبان انگلیسی .
۳_ چند نفر کمک حسابدار دیپلم با سه سال‌سابقه کارو تسلط بزبان انگلیسی .
۴_ انباردار دیپلم با دوسال سابقه کار و آشنائی بزبان انگلیسی .
۵_ ماشین‌نویس فارسی و لاتین با مهارت کامل و تسلط بزبان انگلیسی .
۶_ یکنفر فروشنده مرد مسلط به زبان انگلیسی واجدین شرایط مشخصات کامل خود را با ذکر سابقه کار به آدرس تخت جمشید روبروی سفارت امریکا پلاک ۳۵۱ ارسال دارند .

صنایع کاغذ سازی نوظهور

استخدام مینماید
به‌عده‌ای کارگر ساده باسواد و خدمت کرده با حقوق مکفی مورد نیاز میباشد . واجدین شرایط میتوانند با در دست داشتن اصل شناسنامه و خاتمه خدمت همه روزه باستثنای ایام تعطیل بمجاده قدیم کرج پشت‌کارخانه شیر پاستوریزه خیابان ۲۴ متری رضاشاه کبیر (شادآباد) از ساعت ۸ صبح الی ۱۲ ظهر به‌امور اداری قسمت کارگزینی مراجعه نمایند

استخدام

کارخانجات تولیدی وصنعتی کفش بلا استخدام میکند
کارخانجات تولیدی و صنعتی کفش‌بلا بمنظور تکمیل کادر فروش تعداد زیادی فروشنده وکمك فروشنده که دارای حداقل یکسال تجربه باشند با حقوق و پورسانتاژ مکفی و همچنین تعداد ۲۰ نفر دکوراتوروکمك دکوراتور طبق شرایط زیر استخدام مینماید .
۱_ حداکثر سن ۳۰ سال
۲_ در دست داشتن دفترچه پایان خدمت ویا معافیت دائم (غیرپزشکی)
۳_ داشتن ضامن معتبر
۴_ دارا بودن گواهینامه تحصیلی حداقل‌ششم ابتدائی و حداکثر دیپلم و یا ارائه مدارك‌تحصیلی یا تخصصی در امور دکوراتوری .
آقایان داوطلب میتوانند برای تکمیل پرسشنامه استخدامی و شرکت در مصاحبه بادردست‌داشتن یکقطعه عکس ۴ × ۶ از تاریخ۱۸ر۶ الی۳۱ر۶ر۵۳ از ساعت ۸ صبح الی ۱۵ باستثنای روز های پنجشنبه به سازمان امور اداری کارخانه واقع در کیلومتر ۲۴جاده مخصوص کرج به کارگزینی شرکت پخش‌جمشید مراجعه فرمایند .
شرکت پخش‌جمشید

استخدام طراح یادکوراتور

شرکت دکوراسیون و تزئینات داخلی بیك‌نفر طراح داخلی یا دکوراتور با تجربه نقشه‌کش و ماکت‌ساز در قسمت طراحی داخلی و تزئینات بصورت تمام وقت نیازمندیم .
داوطلبان با تلفن ۶۳۸۱۲۷ تماس حاصل‌فرمایند

آگهی مزایده

گروه صنعتی مینو تعدادی اتومبیل مستعمل را از طریق مزایده بفروش میرساند داوطلبان‌با همراه داشتن سپرده برای ملاحظه و خرید همه روزه (غیر ازتعطیل) حداکثر تا تاریخ ۳۱ر۶ر۵۳ از ساعت ۸ صبح تا ساعت ۱۴ به اداره مرکزی مینو واقع در کیلومتر ۱۴ جاده شمالی‌کرج‌قسمت ترانسپورت مراجعه نمایند .
ضمنا شرکت در قبول یا رد کلیه پیشنهادات آزاد است . ۱_۵

سفارت لهستان واقع در خیابان تخت‌جمشید شماره ۱۴۰ نیازمند مترجم با سابقه انگلیسی ، فارسی ،است خواهشمند است‌در ساعات اداری ۸تا۲ بعداز ظهر با تلفنهای ۴۵۰۹۰ و۴۵۰۵۲ تماس بگیرید . ۱_۲

یک کارخانه داروسازی بین‌المللی

برای آزمایشگاه کنترل خود نیاز بیکنفر دکتر داروساز دارد که‌در کار کنترل مواد داروئی تجربه داشته‌و درعین‌حال حائز شرایط برای قبول مسئولیت فنی کارخانه باشد .
از متقاضیان خواهشمند است درخواست کار و سوابق خود را با یك قطعه عکس به‌راهنمای شماره ۱۲۵۰ روزنامه اطلاعات ارسال دارند .

سرآشپز

یکنفر سرآشپز ایرانی‌پز درجه یك برای کار در جنوب باحقوق عالی استخدام میشود . به تلفن ۸۲۵۹۹۴ مراجعه شود .

متخصص امور کانتین

برای معاونت کانتین و آشپزخانه در صفحات جنوب به ظرفیت یك هزار نفر احتیاج به یکنفر شخص مطلع و با سابقه با حقوق عالی میباشد. به تلفن:۸۲۵۹۹۴مراجعه‌شود ۱_۳

اگر مایلید برای جشنهای خودخرج کمتر و خواننده و ارکستر بهتر داشته‌باشید بااینتر ناشنال‌موزیك تماس بگیرید تلفن ۹۳۹۷۵۱

نیازمندیهای اطلاعات تلفنی آگهی میپذیرد — تلفنهای ۳۱۱۲۲۵-۳۱۱۲۲۴ و ۳۱۱۲۳۰-۳۱۱۲۲۹

سازمان‌خدمات بازرگانی پویش

برای امور پخش مواد غذایی خود به یکنفر بازاریاب تمام وقت باوسیله‌نقلیه وتضمین‌کافی نیازمند است .
تلفن ۸۳۰۸۶۳ و ۸۳۹۲۳۰
آ-۱۱۵۱۴

سازمان‌خدمات بازرگانی پویش

به چند نفر کارگر زن که‌محل سکونت آنها حوالی قلهک‌باشد نیازمند است تلفن ۸۳۹۲۳۰ و ۸۳۰۸۶۳
آ-۱۱۵۱۳

خانواده یك پزشك

به یک خدمتکار زن بطورشبانه روزی نیازمنداست حقوق‌بسیار خوب تلفن ۶۲۶۸۸۰
آ-۱۱۵۲۴

استخدام

۱- سکرتر تمام وقت
۲- نصاب کاغذدیواری وموکت
۳- بازاریاب مرد باحقوق
تلفن ۷۶۲۰۴۰ و ۷۵۹۶۶۹

تعداد ۵۰ نفر کارگر ساده‌مورد احتیاج است ۳۰۵۴۲۸
آ-۱۱۵۰۷

به یکنفر مهندس راه و ساختمان نیازمندیم‌تلفن ۶۶۳۱۴۰

دوشیزه یا بانو آشنا به ماشین نویسی‌فارسی استخدام میشوند تلفن ۹۲۵۳۸۳
آ- ۱۱۵۰۷

استخدام

سکرتر تمام وقت ۶ الی ۷ بعد از ظهر ۸۲۳۵۵۶

به چند نفر دوزنده زنانه و بچه‌گانه نیازمندیم . ۸ الی۱۲ ۳ الی۶بعدازظهر تلفن۶۲۸۸۰۴ تماس بگیرید .
آ-۹۲۱۵۶

تعدادی‌کارگر زن جهت‌کارهای مونتاژ سبک استخدام‌میشوند. متقاضیان در ساعات اداری به پلاک ۵۲۳ خیابان قدیم‌شمیران بالاتر ازسینما مولن‌روژمراجعه فرمایند.
آ-۹۲۱۵۸

برانندهپایه یك‌نیازمندیم موسسه ام. آ. اس تلفن ۹۷۰۸۱۴ و ۹۷۸۸۱۵

یک دوشیزه یا بانو و یکنفر مستخدم‌نیازمندیم تلفن۳۰۱۳۲۴
آ-۱۱۵۲۶

یکنفرنسخه‌پیچ درجه‌یك مورد نیاز است لطفا به تلفن ۷۸۲۶۵۳ تماس بگیرید .

الکترو ایران‌کار

بچند نفر سیمپیچ و جوشکار برق‌نیاز مند است تلفن۷۹۵۲۳۷

بچند دوشیزه برای فروشندگی نیازمندیم چهارراه امیراکرم‌کرست فروشی تارمانس۴۶۴۸۲

تعدادی بازاریاب مرد باحقوق ثابت و پورسانت نیازمندیم .
تلفن ۶۲۲۹۴۹
آ-۱۱۴۳۷

شرکت ایران‌چراغ باحقوق‌مکفی استخدام میکند
۱- تراشکار سری ۳ نفر
۲- پرسکار ۳ نفر
۳- کارگر ساده ۴ نفر
جاده خراسان خیابان خاوران جنب‌پمپ‌بنزین‌دوم تلفن۳۵۰۷۶۰
آ-۱۱۴۴۴

یکنفر خانم ماشین‌نویس لاتین که مسلط به مکالمه انگلیسی باشد با ساعات‌کار ۸ر۵تا۱۲ صبح و۴ر۶تا۷ر۵بعدازظهر ویک مستخدم مرد تمام‌وقت موردنیاز است . تلفن ۴۸۶۱۱
۱-۲ آ-۸۴۴۵

آگهی استخدام

یکنفر تکنیسین راه و ساختمان با سه سال سابقه کار جهت نظارت در بندرعباس موردنیاز است .
تلفن۶۲۶۵۸۵و۶۲۳۶۵۲

به اشخاص زیر نیازمندیم

۱- چند نفر دوشیزه برای فروشندگی
۲- چند نفر بانو یا دوشیزه برای نمایش مد لباس (مانکن)
تلفن ۳۱۵۱۹۰
۱-۲ ۱-۹۲۰۱۷

به چند کارگر زن جهت امور خیاطی فوری نیازمندیم تلفن۳۰۰۷۶

صنایع چاپ‌ایران

به دو نفر کارگر ملخی برای تمام وقت و چند ضحاف کنتراتی نیازمند است . تلفن ۹۵۹۸۴۸ آذربایجان خوش تماس گرفته یا مراجعه شود.

استخدام کمك حسابدار

به ۳ نفر کمک حسابدارخوش خط که ۳ سال سابقه کاردر شرکت‌های تولیدی یا تجاری را داشته باشند احتیاج است به تلفن‌های ۳۲ تا ۶۲۴۸۳۱ حسابداری مراجعه فرمائید .
آ- ۱۱۳۵۶

بیکنفر جوان‌باسوادجهت نظافت دریك‌شرکت‌تمام وقت نیازمندیم تلفن ۶۶۳۲۳۹ شاهرضا شماره ۱۴۴ طبقه دوم سازمان تبلیغاتی ترکیان

خدمتکار زن

تمام‌وقت نیازمندیم تلفن۸۴۸۲۸۹
آ-۱۱۴۵۰

به تعدادی کارگرپیراهن دوز و شلوار دوز سری فوری مورد نیاز است تلفن ۲۵۵۹۳

بیکنفر تلفنچی دوشیزه جهت تمام‌وقت‌نیازمندیم تلفن۶۶۵۵۱۵ و ۶۶۵۴۲۹

بیمارستان الوند به‌سه نفر تکنیسین رادیولوژی احتیاج دارد تلفن ۶۶۹۵۱۸

یکنفر خانم تلفنچی وارد به تایپ فارسی که ۲ سال سابقه کار داشته باشد مورد احتیاج است به‌تلفن‌های ۳۲-۶۲۴۸۳۱ حسابداری مراجعه فرمائید .
آ- ۱۱۳۵۵

کارگرماهر قالب سازبعد از ظهر ها موردنیاز است تلفن ۸۴۷۶۰۳

ورقکار استینلس، استخدام میشود تلفن ۸۳۸۱۴۰

تعدادی علاقمند از سیکل ببالا جهت کارآموزی نقشه‌کشی ساختمان پذیرفته میشوند .
۳۱۴۸۰۵
۱-۱۲ آ- ۹۸۹۶

استخدام شوید

تعمیرات مونتاژرادیوونلویزیون نقشه‌کشی برق و شفار فنوی‌و رسمفنی . ماشین‌نویسی‌فارسی وانگلیسی را بیاموزید و با معرفی مجانی ماکار کنید. کار واموزش تلفن ۴۹۶۹۴

فقط با ۵۰ تومان بطور کنتراتی

دوره ماشین‌نویسی فارسی و لاتین . دفترداری دوبل . حسابداری،منشیگری ،بایگانی را در کمترین مدت با دریافت گواهینامه فراگرفته آماده استخدام شوید .
بکسانیکه امروز یا فرداثبت‌نام نمایند۲۵۰ریال کتابهای‌مربوطه رشته های بالا مجانی داده میشود میدان فردوسی بالای هواپیمائی ملی آموزشگاه‌ایران
۸۲۸۳۲۶

جویای کار

دوشیزه فرانسوی جویای کار دارای مدارک میهمانداری از پاریس وارد به تایپ فرانسه با آشنائی کامل بزبان‌انگلیسی تلفن ۸۶۶۱۶۹
آ- ۱۱۴۳۰

آموزشگاهها

ماشین نویسی رباتی

شما را بابهای‌کم‌درزمانی‌کوتاه برای استخدام‌آماده‌میکندشاه‌آباد مقابل‌سینماحافظ ۳۱۷۱۳

ماشین نویس

بیژن همتاندارد
میتوانید امتحان‌کنیدمیدان‌ژاله تلفن ۳۴۸۳۸۴

تدریس خصوصی

ریاضیات فیزیك شیمی و دوره راهنمائی تضمینی
۶۶۳۰۳۴

850736

English Conversation by Margaret.

انگلیسی کنتراتی

تضمینی

۶۲۲۴۵۷

تدریس خصوصی زبان فرانسه‌ساعتی ۳۰۰ریال تلفن ۳۱۸۶۴۰ خروش

زبان

تضمینی ۶۲۲۴۵۷

مکالمه وگرامرانگلیسی در محل کار و منزل تلفن ۶۶۳۰۳۴

انگلیسی فرانسه آلمانی ۸۳۳۳۱۹

زبان برای

سالمندان

کنتراتی۸۳۳۳۱۹

گروه دبیران متخصص تلفن ۳۰۴۹۴۲

833319

زبان کنتراتی

انگلیسی

مکاتبه‌ای ۸۳۳۳۱۹

زبان

کنتراتی ۸۳۳۳۱۹

مکالمه انگلیسی ۳۰ ساعته

۹۳۶۱۸۱

انگلیسی توسط بانوی انگلیسی ۴۷۱۴۱

املاك ومستغلات

فروش

خانه فروشی

تهران‌پارس خانه‌های‌مستقلاتی وویلائی لوکس از ۴تا۱۰اطاق ۷۸۲۱۲۸

بین چهارراه شاه و یوسف‌آباد منزل مسکونی با حیاط و ۷ اتاق‌مجهز به سرویس فرنگی و ایرانی ۲۷۴ متر بدون واسطه مقطوع ۵۰۰ هزار تومان بعد از ساعت ۱۶ تلفن ۶۶۳۳۰۲
آ-۸۴۸۵

منزل شمالی

۵۵۵ متر ۱۱ اتاق، برق، آب و تلفن حوالی ۲۴ اسفند بفروش میرسد تلفن۴۸۲۱۳ ۱-۲

یکجامیفروشیم یااجاره‌میدهیم

قابل‌توجه مشاورین‌املاك

سه‌عمارت چهارطبقه تخلیه دارای هشت آپارتمان مستقل و مجزا چهار اطاقه با هال و لوازم شوفاژ و چهار شماره تلفن در خیابان حقوقی رجوع فرمائید ۳۱۹۷۸۴ به : بنگاه کوشان
آ- ۹۱۷۱۰

خانه های فروشی

از ۳۰۰ هزار تومان به بالا املاك تابنده تلفن ۷۹۱۳۹۷
آ-۱۱۴۰۹

چندین دستگاه ساختمانهای شخصی و مهندسی ساز ویلائی ومستغلاتی بامساحتهای‌مختلف در خیابانهای عباس‌آباد گاندی وزراع جردن پهلوی ونك‌آماده فروش تلفنهای ۶۲۲۰۶۵ و ۶۲۰۱۰۷
شرکت تهیه مسکن آسیانکو
آ-۱۱۴۶۱

جردن بابك

ویلائی چهارصدمترزمین چهار صد متر زیر بنا ۸۰۰ هزار تومان تلفن ۳۱۰۱۶۸

میرداماد

مستغلات دو طبقه ۵ اطاقی شوفاژ ۷۰۰ هزار تومان تلفن ۳۱۰۱۶۹

جردن ویلای‌شخصی‌ساز ۶ اطاق شوفاژ تلفن - فروشی لانه ۸۳۶۸۵۹

خانه‌ای شمالی ۲ طبقه‌در خیابان خواجه عبدالله سید خندان با تلفن شخصی‌ساز فروشی بتلفن۷۷۲۲۹۲مراجعه شود .
۴-۱ آ- ۱۱۳۴۱

خانه‌های ویلائی

جهانشهر کرج نقد و اقساط طویل‌المدت برای کسب‌اطلاعات بیشتر به املاک تماشا میدان کرج تلفن ۳۳۸۸ و تهران - ۶۸۱۳۰۱ مراجعه نمائید .
۳-۱ آ- ۱۱۳۲۴

یکباب خانه مستقلاتی شخصی‌ساز در بهترین نقطه یوسف‌آباد بفروش میرسد تلفن ۶۲۲۳۸۰

قابل توجه
یك اکازیون واقعی
یك منزل کلنگی واقع در خیابان بهار قواره سوم از تخت‌جمشید دو بر ۷۶ متر بر خیابان با اجازه تراکم زیاد قابل تقسیم به سه قطعه به مساحت ۱۴۶۰ مترقیمت متر مربعی ۱۵۰۰ تومان تلفن۸۳۰۸۳۵و۸۲۸۳۴۹

منزل مسکونی با حیاط‌دارای ۵ اطاق خواب واقع درتهران پارس بدون واسطه به فروش میرسد به شماره تلفن ۸۵۰۱۶۴ تماس بگیرید .
آ- ۱۱۳۹۷

داودیه جردن عباس‌آباد

خانه های مستقلاتی و ویلائی از ۸۰۰ هزارتومان‌بیالافروشی ۸۴۴۹۷۳
۹-۱ آ- ۱۱۰۳۶

ساختمان سه طبقه دارای ۱۶ اطاق‌درخیابان‌پلیس فروشنده‌ایم تلفن ۸۴۹۰۷۶ - ۳۴۳۲۳۸
آ-۱۱۴۱۱

در خیابان فرح اندیشه آپارتمان‌فوق‌العاده‌لوکس تجهیزات کامل فروشی ۸۴۶۹۶۰
۸-۱

آپارتمان فروشی

جبهه بلوار امیرابت آپارتمانهای فروشی ۳ اتاقی مجهز به‌تمام‌وسایل ۸۷۸۵۵۸

آپارتمان فروشی

واقع در خیابان قدیم شمیران نرسیده به حسینیه ارشاد کوچه دارونی ویرا پلاك ۳ سه طبقه نوسازهرطبقه ۲۰۰ متر زیر بنا ۶ اتاق وهال سرویس کامل کولرشوفاژ روشن تلفن مستقل با آب‌وبرق‌و سند مالکیت جداگانه قیمت هر طبقه ۴۵۰ هزار تومان تلفن ۸۴۴۵۰۸
۳-۱

آپارتمان ۱و۲ اتاقه

بفروش میرسد تهیه مسکن کورش تلفن ۸۴۷۹۸۲ و ۸۵۲۷۳۶
آ- ۱۱۴۴۸

ویلای شخصی الهیه

۱۳۰۰ متر ساختمان مهندسی با موقعیت‌عالی‌۳پ میلیون‌تومان تلفن ۴۰۰۰۰ و ۶۶۰۰۰۰

ویلای جاده پهلوی

داودیه خیابان نفت ساختمان ۲ طبقه ۵۰۰ متری‌یک میلیون‌و نیم تلفن ۴۰۰۰۰ و ۶۶۰۰۰۰

امیرآباد شمالی-پهلوی‌و

یوسف‌آباد آپارتمانهای‌شیك۳ الی ۱۶اطاقه تلفن ۶۳۴۲۵۷

اکازیون بی‌نظیر

برتخت‌جمشیدیکدستگاه‌آپارتمان مدرن با آسانسور تراس اختصاصی ۶۳۳۸۶۸
آ-۱۱۴۰۳

اطلاعیه

آپارتمانهای مسکونی گوروش بزرگ خیابان امامزاده قاسم شمیران در موردذوات‌محترمی که بیمانه هنوز نپرداخته‌اندبه استحضار میرساند که به علل مختلف منجمله‌تجهیزات‌وسیعتر تغییر پیدا نموده است تلفن- ۶۶۵۰۹۸

آپارتمان‌فروشی

خیابان گاندی ۶۳۳۶۰۱ و ۶۳۳۴۲۶ و ۶۳۰۲۷۴

آپارتمان در بخارست

فوق‌العاده لوکس فروشی ۸۴۳۰۰۳
آ- ۱۱۳۴۹

عباس‌آباد

مدرنترین آپارتمان ۶ اطاقه با دوهال ۲۳۵ متر زیربنا شوفاژ کولر پارکینگ اختصاصی ۴۷۰ هزار تومان ۸۴۴۰۲۳
۷-۱ آ- ۱۱۳۰۸

فقط ۳ دستگاه آپارتمان با حیاط ۲ تا ۴ اطاقه بهبودی تلفن ۴۶۶۸۵ و ۹۷۲۸۹۴

لطفا عجله فرمائید

بهترین آپارتمان های ۵اطاقی را با حیاط و گاراژ وبالکن‌و تراس آن در ساختمانهای دو طبقه نبش خیابان های فرجام ومینومشعب‌ازادامه۴۵ متری سید خندان ملاحظه و بقیمت های ارزان‌ومقطوع۲۳۰ و ۲۳۵و۲۴۰ هزار تومان خریداری فرمائید .

تلفن ۷۹۲۲۷۷

آپارتمانهای‌مجهز حوالی نادری مجاور پارك هتل آماده‌فروش‌شد۶۶۵۰۱۹

آپارتمان های فروشی نقدواقساط بابهره‌بانکی چهارراه شاه سیمتری ۴۵۴۲۶

ویلای فروشی

ویلای مشجر فرمانیه

۲۵۰۰ متر ساختمان محلل مقطوع ۴ میلیون تومان تلفن ۴۰۰۰۰ و ۶۶۰۰۰۰

ویلا شخصی دوبلکس

۲۰۰ متر زمین ۲۰۰ متر بنا ۳ اتاق خواب ۲ سالن ۲ حمام ۲ پارکینگ ۲ بالکن ۲ تراس ۲ انباری ۲ شوفاژ ۲ کولر ۲ تلفن ۲ آشپزخانه ۲ سرویس کامل ۲ آب‌گرم ۲ آسانسور ۲ واحد تلفن ۲ آیفون ۲ پله‌برقی ۲ پارکینگ ۲ آب‌انبار ۲ موتورخانه ۲ تلویزیون ۲ رادیو ۲ ضدسرقت ۲ ضدحریق ۲ ضدآب ۲ ضدسرما ۲ ضدگرما ۲ ضدصدا ۲ ضدبرق ۲ ضدزلزله ۲ ضدهرچیز ۲ ضدهیچ ۲ ضدهمه ۲ ضدهیچ ۲ ضدهمه ۲ ضدهیچ ۲ ضدهمه

نیازمندیهای اطلاعات تلفنی آگهی قبول میکند

۳۱۱۲۲۴-۳۱۱۲۲۵
۳۱۱۲۲۹-۳۱۱۲۳۰

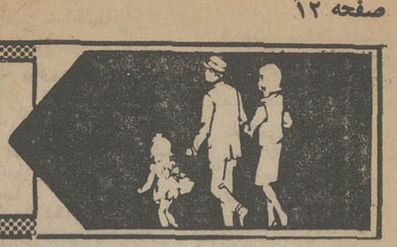

مورد نیاز برای خرید

زمین یا خانه کلنگی عباس آباد خیابان های منشعب پهلوی جردن تخت‌طاووس خریداریم ۶۶۳۰۷۴

زمین

اراضی تهران پارس خریداریم ۷۸۰۰۶۱

اراضی تهران پارس خریداریم تلفن ۷۸۸۴۹

زمینهای افسریه‌شاه‌آباد شرق مشیریه خریداریم ۳۵۹۴۰۸

زمین شما را فوری خریداریم تلفن ۶۲۵۶۷۳

خریدارزمین تهران‌پارس تلفن ۷۸۱۹۲۶

زمین‌تهران‌پارس خریداریم‌تلفن ۷۹۳۰۲۰

خریدار اراضی‌ساحلی‌وجنگلی شمال تلفن ۴۵۱۶۸و۶۶۲۴۵۹

زمین‌افسریه‌خریداریم ۳۴۱۳۵۹

بنگاههای معاملات املاک

در تهرانپارس و نارمك معاملات زمین و خانه ۷۹۰۰۹۰

خرید و فروش اراضی یافت‌آباد جاده قدیم کرج تلفن ۹۵۶۵۴۳ طهماسبی

دفتر پارس مستغلات در شهر و مرکز معاملات املاك و عباس‌آباد و شمیرانات تلفن ۸۴۱۵۵۸

اگر فروشنده یا خریدار ملکی باشید با۳۱۹۷۸۴ به بنگاه کوشان‌بفرمائید

اجاره بخارجیان و خرید وفروش‌ملك ۹۳۶۲۷۸

دفتر مرکزی جلالی
خرید اراضی سعادت‌اباد و عباس‌آباد و دره قشلاق و شمیرانات ومبارك‌اباد تلفن- ۶۲۶۴۱۱ - ۶۲۴۱۹۳

بورس املاك شمیران
دفتربراتی۸۷۳۵۷۵- ۸۷۷۸۷۵

مهرشهر بزقش‌آباد و گلشهر سرحدآبادخریدار وفروشنده‌ایم ۴۲۶۸۲
آ-۱۱۴۰۴

نیازمندیهای اجاره

سازمان نیازمندیهای خارجیان
خانه‌شمارا اجاره میدهد ۸۲۳۱۵۵ ۸۲۳۹۲۹ ۸۳۸۱۰۶

اجاره خانه بخارجیان

مؤسسه نیازمندیهای خارجیان
خانه بخارجیان اجاره میدهد
۸۳۰۰۸۱ - ۸۳۰۰۸۲
۸۲۱۸۱۱ - ۸۲۱۷۲۳
۳۶۱ تخت جمشید مقابل سفارت آمریکا

مؤسسه امپایر ۷۷۷۵۰۰
خانه بخارجیان اجاره میدهد
۷۷۸۹۵۵-۷۷۲۲۲۲

مؤسسه امور خارجیان
مرکز اجاره تخت جمشید جنب بهار ۵۰۳
۷۵۱۷۸۲-۷۵۲۳۵۸

۸۳۵۱۲۰- ۸۲۹۷۶۶
سازمان کورش
اجاره منازل بخارجیان

سازمان مسکن پارس
مرکز ۸۵۳۸۵۳
۸۴۸۴۲۴
اجاره ۸۵۷۵۸۵
بخارجیان

مؤسسه ظفر ۷۷۷۷۴۶
خانه بخارجیان اجاره میدهد
۷۷۸۶۰۰-۷۷۸۵۸۹

۲۴ ساعته
اجاره بخارجیان
سازمان نیازمندیهای بین المللی
۷۷۸۷۹۹
۷۷۹۱۱۸

مؤسسه کوئیک
خانه بخارجیان اجاره میدهد
۸۵۵۵۵۶-۸۵۵۶۰۵

جهت اجاره بخارجیان
هرنوع مستغلات در شهر و شمیرانات خصوصا طبقه اول بااستخر نیاز فوری است - ۸۲۳۹۶۴ و ۸۳۰۸۴۱

معاملات پول

پول موجود
پول
درمقابل چك کارمندی ملك - تلفن - اتومبیل
۴۳۵۲۸

مرکز پول شرطی تهران موسسه ۵۵۵ فقط‌روی خانه و مستغلات پول فوری میدهد ۸۳۰۸۳۵

وام
قبل از اینکه میخواهید از موسسه‌ای روی چك- تلفن - اتومبیل -ملك خود وام بگیرید با ما تماس حاصل فرمائید.
بنفع شماست
۴۷۴۵۱ -۴۶۳۵۷ - ۴۱۵۱۰ داخلی ۲۲

وام بهر طریق
۹۳۱۷۳۱

حراج پول

مقابل اتومبیل تلفن ساختمان باسود بانکی ۸۲۲۳۴۱ و ۸۳۲۵۵۸

پول
نیمساعته
بدون کمیسیون
هزاری ۱۵ تومان
در مقابل هر نوع سند اتومبیل‌شخصی-تاکسی -کرایه - تلفن -ون خرج محضر ساختمان‌با سودبانکی
۸۳۲۹۸۶
آدرس‌شاهرضا بین‌رامسر وفرصت‌پلاك ۴۴۴موسسه ایرانشاد

وام باچك کارمندی
۷۵۴۴۹۲

وام در مقابل تلفن قبض‌بانکی و فرش.
تلفن ۴۴۹۸۱

بورس پول شرطی‌تلفن ۶۶۷۱۰۸

وام با چك به‌کارمندان فوری فوری ۷۹۳۹۰۶

پول فوری باسودبانکی در مقابل خانه مستغلات ۹۲۸۴۶۵

بپول‌راکدشما با انتقال مبیع هزاری ۵۰ تومان سود میدهیم ۷۵۶۴۲۵

پول شرطی با سودبانکی در مقابل خانه و تلفن: ۹۲۳۵۰۴

وام ۶ساله بابهره۵ر۸٪ ۸۳۲۹۸۶

قلك وام میدهد
در مقابل مبیع ارزنده‌قلك‌فورا وام میدهد تلفن ۷۶۵۷۴۵

وام به اتومبیل و چك ۴۴۲۲۰

خانه پول - فرحشمالی مرکز معاملات پول تهران ۸۴۸۳۸۸

پول ارزان و فوری
موجود است‌دفترسام۸۲۲۶۵۹

پول۵ر۱شاهی۶۲۴۸۷۳

مورد نیاز

بپول راکد شما درمقابل مبیع چهار برابر باسود عالی نیازمندیم۸۳۲۹۸۶

پول در مقابل‌خانه‌ارزنده نیازمندیم ۷۵۶۴۲۵

بپول راکد شما درمقابل سفته وچك معتبرهزاری ۸۰ تومان بهره‌باتضمین میدهیم تلفن ۹۳۱۷۳۱- ۹۳۱۷۲۱ و ۹۳۱۸۲۱

پول شرطی نیازمندیم ۸۲۸۳۴۹

پول شرطی درمقابل‌خانه مستغلات فورانیازمندیم ۹۲۸۴۶۶

پول شرطی نیازمندیم۸۲۲۶۵۹

قبوض

وام درمقابل
فرش و جواهر ومازادارزیابی قبوض فرش زمین ومستغلو جواهر بانک کارگشائی تلفن- ۴۵۱۶۸ و ۶۶۲۴۵۹ و۴۳۴۹۹

خریدار قبوض‌شهرداری ۴۵۹۵۷

معاملات تلفن

خرید فروش هر نوع شماره تلفن با نصب ۸۲۰۸۴۱

تلفن درهرمنطقه‌خریدار بانصب فروشنده‌ایم ۸۵۳۰۳۱

تلفن ۳و۷ و۶۲
خریداریم ۳۰۳۲۳۷

خرید و فروش تلفن ۶۶۷۶۶۸

تلفن ۴ و ۶ و ۸۹ خریداریم ۸۹۴۰۵۰

تلفن ۸۴ بفروش‌میرسد بتلفن ۶۳۷۸۳۸ مراجعه شود
آ-۱۱۴۹۳

خرید
تلفن ۲ و ۵ فوری خریداریم ۵۳۵۷۴۴

خرید و فروش تلفن
۳۱۷۴۳۷اسلامبول‌کمپانی۱۷و۲

بورس تلفن شاهین ۳۱۱۷۷۱

خرید و فروش‌تلفن ۶۶۵۸۰۸

خرید و فروش تلفن ۸۳۲۹۸۶

فروش تلفن ۵۳۳۰۳۰

فروش تلفن ۷۷۰۹۲۷

خریدار تلفن ۲۳۰۳

خرید تلفن ۷۷۰۹۲۷

تزئینات‌ودکوراسیون

نقدبخر
ارزان‌بخر
بایکتلفن انواع کاغذ دیواری موکت کفپوش و پرده کرکره تزئینات ساناز ۶۶۸۳۴۰

حراج حراج
کاغذ دیواری هلندی قابل شستشو متر مربع ۴۰ ریال - ۷۷۲۹۱۳ - ۷۷۷۲۰۵

کاغذ دیواری و نقاشی
ساختمان با تخفیف کلی‌فوری ۹۷۸۴۲۰

تزئینات‌ساحل۸۴۳۱۹۶
کلیه بنائی رنگ‌امیزی‌ساختمان

کاغذ دیواری فوری ۷۷۵۷۷۱

دیوارکوب پلاستیکی ۷۷۵۷۷۵

موکت موری تلفن ۷۷۵۷۷۵

کفپوش همه‌نوع‌فوری۷۷۵۷۷۵

دلخواه

فقط با یک تلفن دراسرع‌وقت متخصصین‌ما ازنزدیکترین‌شعبه شرکت پلاستر در اختیار شما میباشند و شما میتوانید با شرایط دلخواه منزل و محل کار خود را با بهترین انواع کاغذ دیواری ، موکت، کفپوش

پلاستر
تزئین نمائید شعبه‌مرکزی‌پهلوی بالاتر از چهارراه امیراکرم ساختمان شرکاعجنب‌کوچه‌بیدی
تلفن ۶۶۶۶۶۵
۴۴۰۴۱،۴۸۷۵۱

شعبه بازار بازار بین‌الحرمین بازار تحریر پاساژ زردوز تلفن ۵۳۳۷۹۷
شعبه کیشا- سی‌متری‌اول‌کیشا ۶۳۱۹۴۷ و ۶۳۲۹۱۴
شعبه باغشاه سی متری سپه میدان باغشاه
تلفن ۶۶۰۷۷۲

برای ساختمان شما

پاکتان
انجام کلیه امور نظافتی نقاشی و دکوراسیون ساختمان ۸۳۸۱۷۲ و ۷۵۴۷۵۳

۳تومان
با روزی ۳تومان و بایک تلفن انواع کاغذ دیواری - موکت- کفپوش‌وسایر محصولات‌تزئینی ساختمان برای منزل ومحل‌کار شما نصب میشود تلفن های ۶۶۰۷۷۲ و ۴۸۷۵۱ ۵۳۳۷۹۷ و ۴۴۰۴۱ ۶۳۲۹۱۴ و ۶۳۱۹۴۷

اکوستیک
فروش ونصب سقفهای کادب صادکو تلفنهای ۸۱-۷۶۱۲۸۰

سرامیک آسیا
تولیدکننده‌انواع‌سرامیك لعابی،جاده‌ساوه‌کیلومتر ۶ املاك بختیاری تلفن ۹۵۹۱۹۱ ۱-۱۰

تعمیر ساختمان‌واسفالت در اسرع وقت تلفن ۹۵۳۵۰۴

انجام عملیات نقشه برداری
۴تا ۸ بعدازظهر ۹۲۷۹۰۲

سمپاشی آناهیتا ۷۹۵۳۰۷

طرح نقشه های ساختمانی
۴ تا۸ بعد ازظهر ۹۲۷۹۰۲

آسفالت ، نقاشی ، تعمیرات مرغوب تلفن ۶۲۵۷۳۲

شرکت ساختمانی آسیا
سازنده اپارتمان ویلا . بیمارستان‌درتهران‌وشهرستانها تلفن ۸۴۷۲۸۸

ساختمان زمین شمارا نقد و اقساط میپذیریم تلفن۶۶۰۴۷۹

خاك‌و ماسه-خاکبرداری ۶۶۰۴۷۹ ۱-۱۰

اسفالت و تعمیرات پیشرو تلفن ۶۶۰۴۷۹

لوله‌بازکنی
لوله‌بازکنی‌ولوله‌کشی مقدم ۹۲۵۳۷۴

لوله بازکنی ولوله‌کشی
دروازه دولت ۸۲۷۴۰۸

رفع گرفتگی هرنوع لوله ساختمانی
بادستگاه تراکم هوا. تلفن ۷۸۷۲۷

لوله بازکنی یکساعته ۷۶۵۲۴۴

تخلیه چاه
تخلیه چاه ولوله بازکنی فوری ۸۷۰۵۹۱

گاز

بوتان گاز
BUTANE
قبول سفارشات گاز از ۷ صبح تا ۹ شب
باشماره‌های ۵۹-۹۵۳۰۵۱
صدورکارت اشتراك ۳۱۳۱۶۳
سرویس وتعمیرات ۲-۳۱۳۱۶۱
دفترمرکزی وفروش ۱۵-۳۰۴۷۱۱
شکایات گازرسانی ۹۶۲۰۶۰
بوتان

پرسی گاز
گازوسرویس
ازساعت ۷ صبح الی ۱۰ شب
۶-۹۶۳۰۲۱
۶-۹۵۰۰۰۱
سرویس وتعمیرات اجاق ۹۶۳۰۳۰

گمشده

یك برك چك به شماره ۴۳۰۳۲۳ بانك ملی‌شعبه سعدی از حساب جاری شماره ۱۱۲۳۳ بنام محسن سعیدی اسکوئی مفقود گردیده و ازدرجه اعتبار ساقطاست .

چک شماره ۶۵۹۷۱۰ - ح ۵ به مبلغ ۶۰۰۰۰ ریال به تاریخ ۲ر۷ر۵۲وچکشماره ۶۵۹۷۱۴ - ح ۵ بمبلغ۳۰۰۰۰ ریال به تاریخ‌اول‌آذر۵۲ عهده‌بانکسپه تجریش‌در(تاریخ‌گذشته)ازشماره حساب۵۳۳۲مفقودشده استاز درجه اعتبار ساقط است .
دکتر شمس مستوفی
آ-۹۱۷۴۸

کیف مشگی محتوی گذرنامه ۱۰۰ مارک و۲۰۰لیر ترک و عکس و دفترچه یادداشت روز پنجشنبه گذشته مفقود شده از یابنده خواهشمند است بتلفن ۹۵۰۱۳۸ جرثقیل ثلاث اطلاع داد وپس از تحویل مژدگانی دریافت دارد .
ترابعلی عباسی
آ-۸۳۹۵

یکبرگ چک بشماره ۶۶۶۸۴۱ بانک صادرات شعبه بهبودی جاری ۳۵۷ بمبلغ ۲۰۰۰۰ریال مفقود و ازدرجه اعتبار ساقط میباشد .
آ-۸۳۹۷

آگهیهای متفرقه

زمین شمارا با سهلترین‌شرایطمیسازیم ۶۲۵۶۷۳ و۹-۶۲۷۹۴۷ داخلی ۴۷

اسناد صعب‌الوصول شما را خریداریم بعدازظهرها تلفن- ۶۶۰۴۷۹
آ- ۱۱۲۹۱

امتیاز کلاس منشیگری‌و زبان
یک گروه فرهنگی جهت ایجاد کلاس در تهران نیازمندامتیاز منشیگری و زبان است بین ساعت ۱۲ تا۲با تلفن۶۶۲۲۳۵ تماس بگیرید .
آ- ۱۱۳۸۴

کم‌شنوایان بهتر بشنوید
سمعکهای‌پشت‌گوش‌الکترونیکی نامرئی ساخت انگلستان با آخرین پدیده های‌علمی‌وجدید رسید روزهای دوشنبه و پنجشنبه از ۴ تا۷ بعدازظهر ساختمان آلومینیوم طبقه ۱۲ اتاق ۱۲۳۴

B.K.D
در بازکن برقی
۲۵۰ تومان
بکد
بوسیله تلفن سفارش دهید . شرکت بکد الکتریک تلفن ۱۵ الی ۶۸۱۰۱۱
فروش درکلیه الکتریکی‌ها درتهران وشهرستانها

آگهی استخدام

سازمان ملی‌حفاظت آثارباستانی ایران بمنظور تربیت افراد مورد نیاز سازمان ، داوطلبان واجد شرایط را برای شرکت در دوره های تخصصی زیر میپذیرد :

۱- دوره تربیت مهندس معمار مرمت و بازپیرائی بنا های تاریخی که داوطلبان آن از بین مهندسان معمار ویا دانشجویان رشته معماری که‌کلیه واحدهای درسهای‌نظری و عملی و پروژه های خود را گذرانیده و آماده تهیه‌پروژه دیپلم خود باشند انتخاب خواهند شد .

۲- دوره‌تربیت‌باستانشناس جهت مرمت و بازپیرائی بنا های تاریخی که داوطلبان آن از بین دارندگان لیسانس باستانشناسی انتخاب خواهند شد .

۳- دوره تربیت تکنسین مرمت وبازپیرائی بنا های تاریخی که داوطلبان‌آن‌ازبین‌دارندگان دیپلم انستیتو های تکنولوژی‌رشته‌های : ساختمان - معماری - تزئینات‌معماری انتخاب خواهند شد .

شرایط و مزایا :

الف - مدت تحصیل درسهای نظری هر سه دوره شش ماه تمام خواهد بود

ب - به پذیرفته شدگان در هر دوره در طول مدت آموزش هزینه تحصیلی قابل توجهی پرداخت میشود .

پ - شرکت کنندگان بشرط موفقیت در آزمون های پایان دوره باستخدام سازمان درخواهند آمد و دوران کارآموزی کارگاهی خود را با حقوق مناسب دردفترهای فنی سازمان خواهند گذرانید .

ت - شرکت کنندگان در دوره های سه‌گانه پس از یکسال‌کارآموزی بشرط رضایت‌از کارآنها باستخدام‌رسمی درخواهند آمد .

ث - محل خدمت داوطلبان‌پس‌ازپایان دوره‌آموزش نظری ، دردفترهای فنی سازمان ملی حفاظت آثارباستانی واقع در مرکز استان یا شهرستان خواهد بود .

ج - کلیه داوطلبان باید خدمت نظام وظیفه خود را انجام داده و یا اینکه دارای برگ معافیت دائم از خدمت باشند .

داوطلبان از تاریخ انتشار این آگهی تا پایان عصر ۳۱ شهریور ماه میتوانند صبح ها از ساعت ۹ تا ۱۱ و بعداز ظهر ها از ۵ تا ۷ برای کسب اطلاعات بیشتر به محل سازمان ملی حفاظت آثار باستانی ایران خیابان تخت‌طاووس خیابان لارستان شماره ۶۰ مراجعه کنند .

شرکت جنرال مکانیک

برای کارگاه ساختمانی در تهران نیاز فوری به:
۱- چند نفر مترور
۲- چند نفر نقشه‌کش
۳- چند نفر تکنیسین
تمام وقت با حداقل سه سال سابقه کار می باشد از داوطلبین خواهشمند است بشرکت جنرال‌مکانیك خیابان تخت‌جمشید غربی خیابان کیوان پلاك ۶۷ تلفن ۴۹۸۳۷ مراجعه کنند

کارخانه شرکت تهران شیمی

چند دوشیزه یا بانو که خواندن و نوشتن بدانند استخدام مینماید داوطلبان‌به کارگزینی شرکت، خیابان تخت‌جمشید غربی چهارراه سهیل شماره ۱۲۸ بین ساعت ۱۰ تا ۱۲ مراجعه نمایند.

شرکت ایران بلوك

برای کار در کارخانه خود در نزدیکی رامسر احتیاج بیك الکترومکانیسین مجرب دارد باتلفن های ۸۳۳۵۲۵ و۸۲۹۴۷۳ تماس بگیرند ۱-۳

روش نوین دریادگیری زبان

ما همه گونه امکانات را جهت یادگیری زبان برای شما فراهم آورده‌ایم .در هر نقطه از ایران که هستید این‌فرم‌را تکمیل نموده و به آدرس زیر بفرستید .
شما پس از ۶ ماه قادرخواهید بود بزبان دلخواه خود صحبت کنید .

نام نام خانوادگی
آدرس . تلفن
زبان مورد یادگیری

آدرس : تهران بلوار الیزابت‌خیابان هماساختمان هما مرکز آموزش زبان - نورجهان
تلفنهای ۶۲۲۴۵۷- ۹۳۶۱۸۱

آگهی استخدام

شرکت سهامی کارتن کار برای تکمیل کادر اداری خود افراد واجد صلاحیت را بشرح زیربا حقوق مکفی استخدام مینماید .

۱- کارمند قسمت سفارشات خارجی که دارای حداقل دیپلم ششم متوسطه و سابقه۳سال کار درقسمت واردات و قادر به تکلم و مکاتبه بزبان انگلیسی باشد .

۲- دوشیزه یا بانو که قادر به مکاتبه به زبان انگلیسی و ماشین نویسی فارسی و لاتین باشد ۲ نفر .

۳- دیپلم ریاضی ۲ نفر

داوطلبان میتوانند به‌آدرس خیابان شاهرضا مقابل هتل تهران‌پالاس شماره ۷۷ طبقه ششم مراجعه فرمایند . ۱-۴

مهندسین مشاور طالقانی -دفتری

احتیاج‌به چندین نقشه‌بردار و نقشه‌کش با تجربه (حداقل ۳ سال سابقه کار) دارد.
سپهبد زاهدی خیابان خوشبین شماره- ۴۲ مراجعه شود ۱-۳

آگهی استخدام

نیروی زمینی شاهنشاهی ۳۰ نفر دیپلم ریاضی را بطور رسمی برابر قوانین‌وآئین‌نامه های موجود استخدام و به هزینه ارتش شاهنشاهی جهت طی دوره مهندسی ساختمان بکشور انگلستان ازعام مینماید .

داوطلبین میتوانند باستثنای‌روزهای تعطیل ازساعت ۷ الی۱۵ جهت ثبت‌نام وکسب اطلاعات بیشتر به آدرس تهران خیابان امیرآباد شمالی چهارراه آریامهر ساختمان مهندسی‌ارتش شعبه استخدام‌ومدیریت پرسنلی فرماندهی لجستیکی نیروی زمینی شاهنشاهی و در شهرستانها به آجودانیهای یگانهای نیروی زمینی شاهنشاهی مراجعه نمایند

شرایط :

۱- تابعیت ایران
۲- متدین بیکی‌ازادیان (اسلام - مسیحی - کلیمی - زرتشتی)
۳- داشتن صحت‌مزاج و توانائی کار بگوائی‌بهداری نیروی زمینی شاهنشاهی
۴- نداشتن سابقه کیفری
۵- دارا بودن حداقل‌سن۱۸ و حداکثر ۲۵ سال‌تمام
۶- سپردن تعهد خدمت در ارتش شاهنشاهی .
۷- قبول خدمت در هرنقطه از کشور
۸- قبولی در آزمایش ورودی و مصاحبه حضوری
۹- داشتن کارت پایان خدمت یا معافی دائم
۱۰- دانشجویان‌رشته مهندس‌ساختمان حق‌ارجحیت دارند .

م‌الف ۱۱۷۵۶
نیروی زمینی‌شاهنشاهی

استخدام فوری

یك واحد بزرك تولیدی جهت تکمیل قسمتهای حسابداری ،کارگزینی،سرپرستی داخل کارخانه، کمکهای اولیه و حتی فروشنده خوش برخورد جهت عرضه محصولات فوق به چند نفر جوان‌با علاقه نسبت به کار انتخابی خود با شرایط زیر استخدام مینماید .

۱- حداکثر سن ۳۵ سال
۲- تحصیلات حداقل حدود دیپلم ریاضی یا طبیعی حداکثر لیسانس حسابداری و بازرگانی.
۳- انجام خدمت نظام وظیفه یا معافی دائم غیرپزشکی

متقاضیان با ارسال یك قطعه عکس ۴ × ۶وبا ذکر شماره تلفن خود برای تماس سریعتر به صندوق پستی ۲۹۴۲ دایره استخدام هرچه زودتر مکاتبه فرمایند .

شرکت ترانلواکسپرس دو نفر مقدم‌گمرکی وارد بامور ترخیص کالا راکه حداقل سه سال سابقه کار داشته باشد با حقوق مکفی استخدام مینماید واجدین شرایط به چهار راه تخت‌جمشید خیابان بهار شماره ۱۳۳ مراجعه نمایند.

TOP SECRETARY REQUIRED BY A REPUTED COMPANY

Pre-requisites:
a) Fluency in English
b) Good skill of English & Farsi typing
c) High speed of short-hand

ONLY THOSE WHOSE PRESENT MONTHLY SALARY IS OVER 35,000 SHOULD CALL 314161-9 from 07:30 to 11:30 hours.

آگهی استخدام

آموزشگاه عالی مامائی ری یکنفرمدیر و دونفر مربی واجد شرایط را جهت خدمت درآموزشگاه عالی مامائی ری ازطریق مصاحبه میپذیرد :

۱- دارا بودن مدرك لیسانس در پرستاری‌و مامائی ازیکی از مدارس عالی ایران یااز دانشگاه های معتبر خارج ازکشور.
۲- دارا بودن حداقل دوسال سابقه آموزشی.
۳- سپردن تعهد خدمت برای حداقل مدت دو سال .

متقاضیان میتوانند با دردست داشتن چهار قطعه عکس ،سه برك رونوشت شناسنامه - فتوکپی لیسانس پرستاری و مامائی برك معافی از خدمت و یکبرك عدم سوء پیشینه بدفتر پرستاری سازمان خدمات درمانی واقع در خیابان بهجت‌آباد بالاتر از چهارراه رودسر ، کوچه میرپوریان شماره ۱۴۱ مراجعه فرمایند .

شرکت ایرانی تولید اتومبیل های سیتروئن سهامی خاص استخدام مینماید

۱- دیپلم فنی مکانیک برای سرپرستی آشنا بزبان فرانسه با حداقل دو سال سابقه کار .

واجدین شرایط می‌توانند همه روز ازساعت ۷صبح الی۱۲ بکارگزینی کارخانه واقع در جاده مخصوص کرج کیلومتر۲۲ (چیتگر) کارخانه اتومبیل‌سازی ژیان مراجعه نمایند .

آگهی استخدام مهندس برق

نیروی هوائی شاهنشاهی عده‌ای غیرنظامی (مهندس‌در رشته برق) را با حقوق مکفی جهت پایگاه‌های خارج از مرکز استخدام مینماید .

داوطلبان واجد شرایط از تاریخ ۱۹ر۶ر۵۳ روزهای زوج‌اداری ساعت ۱۳ با در دست داشتن مدارک تحصیلی عین شناسنامه عکس‌دار، دفترچه پایان خدمت یا برگ‌معافیت (غیر پزشکی) و دو قطعه عکس۴×۳ پرسنلی، بستادفرماندهی نیروی هوائی شاهنشاهی (دایره‌غیرنظامیان) واقع درخیابان فرح‌آباد ژاله (دوشان‌تپه) مراجعه نمایند .

م الف ۱۱۴۷۴

آگهی استخدام

نیروی دریائی شاهنشاهی برای تکمیل

کادر درجه‌داری خود تعدادی داوطلب واجدشرایط را جهت طی دوره آموزشگاه های تخصصی در سال۱۳۵۳ استخدام و پس‌از آموزش مقدماتی نظامی تخصصی‌و زبان خارجی در ایران برای ادامه تحصیل بیکی از کشورهای آمریکا و یا اروپائی اعزام مینماید .

شرایط :

۱- تابعیت دولت شاهنشاهی ایران
۲- دارا بودن حداقل گواهینامه سوم متوسطه و یا کارنامه سوم دبیرستان حرفه‌ای (برق‌و مکانیك)
۳- متدین بیکی از ادیان (اسلام . مسیحی . کلیمی. زرتشتی)
۴- حداقل سن ۱۵ سال تمام و حداکثر ۲۴ سال تمام باشد .
۵- داشتن صلاحیت پزشکی (بنابه تشخیص‌بهداری نیروی دریائی شاهنشاهی) .

داوطلبین درصورت حائزبودن شرایط بالا با در دست داشتن یکبرك فتوکپی مدرك تحصیلی چهارقطعه عکس ۴×۳ و سه برك فتوکپی شناسنامه میتوانندجهت ثبت‌نام از تاریخ نشر این آگهی تا تامین احتیاج به معاونت پرسنلی نیروی دریائی شاهنشاهی واقع در تهران فیشرآباد خیابان سپهبد زاهدی بالاتر از بیمارستان آپادانا مراجعه نمایند .

در شهرستانهای زاهدان . مشهد . یزد . اصفهان. کرمان . شیراز . کاشان بدفتر نمایندگی نیروی دریائی شاهنشاهی مراجعه نمایند .

م‌الف ۱۱۹۴۴
نیروی دریائی شاهنشاهی

عروس خانم - شاه داماد برای دعوت از برگزیده ترین خوانندگان و گروههای مورد علاقه خود با خانه هنر مجهزترین سازمان هنری در ایران تماس بگیرید ، خیابان امیریه پائین تراز چهارراه معزالسلطان تلفن : ۵۳۰۲۲۸

بیانات والاحضرت اشرف پهلوی به‌مناسبت اهداء جوائز پیکار با بیسوادی

پیکار با بیسوادی به یک حمله قاطع جهانی احتیاج دارد

شور و شوق سواد آموزی در میان جهانیان ،رو به‌کاهش نهاده است

نشان افتخار جائزه «کروپسکایا» امسال نصیب یک ایرانی شد .
هیات داوران جوائز «یونسکو» که آقای محمد بهمن بیگی ـ مدیر کل آموزش عشایری ایران ـ را امسال برای ربودن این نشان افتخار برگزید ، مرکب از چند شخصیت فرهنگی و تربیتی جهان است و والاحضرت شاهدخت اشرف پهلوی ، ریاست آن را بر عهده دارند .
همزمان با روز پیکار جهانی با بیسوادی و اهداء جوائز «محمدرضا پهلوی» و «کروپسکایا» والاحضرت شاهدخت اشرف پهلوی بیاناتی ایراد کردند که در همین صفحه ملاحظه میفرمایید .
در پی کنگره جهانی وزیران آموزش و پرورش در تهران ،یونسکو برای تشویق پیکار کنندگان‌با بیسوادی ، دوجائزه ارزنده در نظرگرفت . جائزه افتخار آفرین اول ، به ابتکار کریمانه شاهنشاه آریامهر ، تحت عنوان «جائزه محمد رضا پهلوی» به برگزیده پیکار کنندگان با بیسوادی، اهداء میشود .اعتبار دومین جایزه با نام «نادژدا کروپسکایا» از جانب دولت اتحاد جماهیر شوروی ، تامین شده است .
والاحضرت شاهدخت اشرف پهلوی بمناسبت اهداء همین جوائز ، چنین بیان داشتند :

کنفرانس تاریخی وزیران آموزش و پرورش جهان که در سال ۱۳۴۴ در تهران تشکیل شد ، دوره دهساله‌یی را آغاز کرد که ما اینک به آخرین مرحله آن رسیده‌ایم .
جلسات هیات داورانی که همه ساله‌برای اعطای جوائز محمد رضا پهلوی ونادیژدا ـ کروپسکایا» به کار های تحسین آمیز درزمینه سواد آموزی تشکیل می شود ، برای مافرصتی استثنائی است که ضمن بررسی پرونده داوطلبان ، راه پشت سر را ارزیابی کنیم . از اینرو ، وظیفه من است که به عنوان رئیس هیات داوران ، شما را در جریان اندیشه ها و نگرانی هایی بگذارم که در اجلاس اخیر ، از طرف خودم و همکارانم مورد بحث قرار گرفت .
نخست باید در باره مطلبی سخن بگویم که هر بار به مناسبت بررسی مجدد وضع کلی سواد آموزی در جهان ، تائید می شود . علی رغم مساعی غالبا چشمگیر مردم و حکومت های‌ذینفع ، امید ها و انتظاراتی که در ان زمان به وجود آمده بود ، جامه عمل نپوشید و به حمله قاطعی که می بایست به تصفیه نهایی بیسوادی در جهان منجر گردد ، هنوز روی نداده است . به عکس ، تعداد مطلق بیسوادان جهان همچنان‌از رقم ۹ سال پیش بالاتر است. و از این لحاظ ، ممکن است بیلان دهساله به دلسردی و حتی یاس و نومیدی منجر شود .
با این همه ، تجزیه و تحلیل همین پدیده نشان میدهد که تجربیات گذشته ، خالی از نتایج مثبتی برای پیشرفت کار آینده نبوده است . این تجربیات بویژه از آنجهت مفید واقع شده که چندیک از ابعاد اساسی سواد آموزی را اینک برای ما کاملا روشن ساخته است . و این همان ابعادی بود که مردم‌جهان به علت جنبه های عاطفی و تعهد احساسی که در گذشته نسبت به مساله سواد آموزی داشتند تا آن زمان با واقع بینی لازم بدان پی نبرده بودند .

تجارب گرانبها

در اینجا می خواهم در باره پاره‌یی از این ابعاد ، آنچنان که از تجارب گذشته بر ما روشن شده است ، سخنی کوتاه بگویم .
۱ ـ اگر آموزش و پرورش را به معنای وسیع آن تلقی کنیم ، و آنرا فراگردی بدانیم که هدفش شکوفا ساختن کامل‌شخصیت انسانی است ، سواد آموزی تنها لحظه‌ئی از این فراگرد را تشکیل می دهد . سوادآموزی خود هدفی نهایی نیست ، بلکه یکی از لحظات و مراحل متعددی است که راه بزرگتر تعلیم و تربیت را هموار می سازد و انسان ها را برای بدست آوردن قضاوت روشن و شرکت آزاد و فعالانه در زندگی اجتماعی آماده می سازد . مدرسه ، آموزش حرفه‌یی ، کارآموزی و آموزش تکمیلی ، لحظات دیگر همان فراگرد را تشکیل میدهند . از این رو هدف های سواد آموزی ، هنگامی دارای معنی ومفهوم می شوند که در پیشبرد چنین فراگردی موثر قرار می گیرند و خود را متوجه همه جنبه های زندگی انسان ها می کنند . هر برنامه سواد آموزی که خارج از این مفهوم قرار گیرد ، محتوی واقعی خود را از دست میدهد و به فعالیت عبث و عوام فریبانه‌یی تبدیل می شود که غالبا با حیف و میل های زیاد منابع نیز همراه است .
۲ ـ پس کنفرانس تهران کاملا حق داشت که مردم جهان را متوجه لزوم « تابعی ساختن » سواد آموزی کند . ولی تجارب سال های اخیر ، هم اکنون ، نشان داده است که اگر برنامه های سواد اموزی ، بیش از حد ، تابع‌هدف های منحصرا اقتصادی شوند، بابن‌بست ها و خطرات دیگری مواجه می گردند .

والاحضرت شاهدخت اشرف پهلوی

هماهنگی نیازها

راست است که در عمل و در شرایط خاصی که برنامه های سواد آموزی در آن انجام می شود، باید این برنامه ها را دردرجه اول باتوجه به گرفتاریهای واقعی و نیاز های اصلی مردم ذینفع تنظیم کرد . از این‌رو لازم است که برنامه های مذکور با هدف های‌رشد وتوسعه ، کاملا یکی شوند و به اصطلاح تابع آنها بمانند ولی همانگونه که در باره آموزش و پرورش قبول کرده‌ایم: سواد آموزی نیز نباید تابع هدف هایی شود که منحصرا جنبه کاربردی دارندو رشد همه جانبه انسانی را محدود می سازند. در نتیجه، سواد آموزی را باید همچنان در خدمت هدف های‌مشخص رشد و توسعه ملی قرار داد ، مشروط براینکه در همه حال هدف اصلی و غایی آن‌مدنظر بماند : و این هدف در مورد هر فعالیت‌آموزشی آنست که رها ساختن انسانها و امکاناتشان رابه همه شکل میسر سازد .
۳ـ برنامه های سواد آموزی نمیتوانندنسبت به جنبه های کمی کار ـ که بالمال یکی از هدف های اصلی آنست ـ بی تفاوت بمانند ، جوائزی که در سال های اخیر داده شد ، نشان داد که ملت های ذینفع تا چه اندازه میتوانند در پیدا کردن راه حل های بدیع و خلاق کامهای‌چشمگیر بردارند ، آن زمان فرا رسیده که نتایج این‌تجارب گرانبها ـ که بطور محدود و جدا از یکدیگر بدست آمده ـ بشکل وسیعی شناخته شود تا بتوان آنها را دقیقا تجزیه و تحلیل نمود وتعمیم آنها را از لحاظ کمی به مقیاس های قابل توجه عملی ساخت ، هدف اصلی ما در سال های‌آینده باید آن باشد که با الهام از این تجارب کیفی ، راه را برای برنامه های وسیع کمی هموارسازیم و بدین شکل خود را برای حل غایی مساله‌نزدیک کنیم .تجارب دهساله اول ، بقدر کافی ما را نسبت به هدفها و چگونگی های سواد آموزی و نقش آن در پیشبرد سایر فعالیتهای آموزش و پرورش ، روشن ساخته است ، آن زمان فرا رسیده که ما این تجارب را در خدمت تمامی مردم قرار دهیم و از مرحله تجربه ، قدم به مرحله عمل دسته جمعی بگذاریم .

همکاری همگانی

۴ـ برای اینکه چنین عملی با موفقیت روبرو شود ، باید مشارکت کامل همه قشر های جمعیت و در درجه اول مشارکت زنان‌را بدست آورد . فعالیت زنان در پیشبرد هر برنامه مردمی و هر نهضت دسته جمعی ، جنبه‌حیاتی داردومن شخصا بسیار خوشوقتم که هیات داوران ، جایزه محمد رضا پهلوی را امسال به یک جمعیت زنان اعطا نموده است . من این عمل را بعنوان فال نیکی برای سال ۱۹۷۵میزپیرچهرهایی زنان قرارخواهد گرفت ، تلقی میکنم . برای هیات داوران ارج بزرگی خواهد بود که در این سال ، زنان جهان بتوانند با فعالیت و شور بیشتری در پیشرفت برنامه‌های سوادآموزی شریک و سهیم گردند .
۵ـ نمیخواهم این پیام رابی آنکه در باره تامین مخارج سواد آموزی سخن گفته باشم ، به پایان برسانم . در سال های گذشته ، هیات‌داوران باتاسف به این نکته پی برده است که شوق وشور گذشته در زمینه سواد آموزی ، هم در سطح‌ملی و هم در سطح بین‌المللی رو به کاهش رفته است .
من امیدوارم که از راه تلفیق برنامه های سواد آموزی با برنامه های وسیعتر نوآوری در شالوده های آموزش و پرورش ، دلایلی که علت اصلی این گرایش را تشکیل میدهند ، از بین بروند .
این تجارب نشان میدهد که نه تنها میتوان برنامه‌های سواد آموزی تابعی‌را ـ به معنای‌وسیع آن ـ بخودی خود مورد تشویق قرارداد بلکه میتوان از آن راه تغییرات اساسی را درفعالیتهای دیگر آموزش و پرورش میسر ساخت‌وبدین شکل صرفه‌جویی های مهمی را در هر دو نوع‌فعالیت امکان‌پذیر نمود . از این رو باید آرزومند بود که منابع ملی و بین‌المللی سرمایه گذاری توجه خود را بیشتر معطوف برنامه هایی سازند که هدف های سواد آموزی و نوآوری آموزشی را باهم، و در عین حال در نظر خواهند داشت . اگر برنامه های سواد آموزی جنبه «حاشیه‌ای» خود را از دست بدهند ، و در متن فعالیتهای وسیعتر نوآوری در سیستم های آموزشی قرار گیرند ، کاملا میسر خواهد بود که همین امر به‌سیاست های مالی جدیدی منجر شود که در عین حال بن‌بست های‌کنونی را از میان بردارد .

توجهات شاهانه

لازم میدانم این مطلب را نیز تکرار کنم که شاهنشاه آریامهر برادر تاجدارم ، تاجه اندازه هنور به هدفهای پیکار جهانی سواد آموزی علاقه‌مند میباشند . در حال حاضر ، دولت شاهنشاهی تمایلی را که بارها در هیات داوران درباره تشکیل احتمالی کنفرانسی ازدارندگان‌جوائز بین‌المللی سواد آموزی عنوان شد مورد ،مطالعه نزدیک قرار داده است . من امیدوارم که بتوانم نتیجه این مطالعات را در فرصت نزدیکی اعلام‌کنم و همینکه مقدمات کار فراهم شود ، تاریخ قطعی کنفرانس مورد نظر را نیز به اطلاع برسانم .
فکر دیگری که امسال در هیات داوری‌مورد بحث قرار گرفت ، آن بود که همه تجارب و برنامه هائی که جایزه سواد آموزی به آنها داده شده است ، طی کتابی به چاپ برسد . در این زمینه نیز امیدوارم که ما بتوانیم وسایل لازم را برای انجام‌این نظر فراهم آوریم .
در پایان میخواهم به همه آنهایی که‌امسال جایزه گرفته‌اند ، صمیمانه تبریک بگویم .
این تبریکات ، در عین‌حال‌متوجه داوطلبانی است که جایزه خاصی نگرفته‌اند ولی تلاشهایشان در این زمینه ، الزاما ارزشی‌کمتراز دیگران‌نداشته است . همچنین میخواهم‌که‌از طرف خود و هیات داوران ، از آقای مدیرکل‌یونسکو و همکارانشان‌ـ که تا این اندازه کار ما را آسان میکنند ـ سپاسگزاری کنم . صمیمانه آرزومندم که تلاش همه خواهران و برادرانی که بنحوی در برنامه های سواد آموزی سهیم میباشند ، همواره قرین موفقیت باشد .

آگهی پذیرش دستیار

دانشکده بهداشت برطبق آئین‌نامه دستیاری ازبین‌دارندگان درجه دکتری گروه پزشکی تعدادی داوطلب جهت طی دوره دستیاری و تخصصی در رشته های مختلف بهداشت عمومی میپذیرد. از داوطلبان تقاضا میشود جهت ارائه تقاضاوتکمیل پرسشنامه از تاریخ انتشار اولین نوبت این‌آگهی بمدت‌دوهفته بدبیرخانه دانشکده‌بهداشت‌مراجعه نمایند .
م‌الف ۱۱۸۶۷
آ ـ ۹۲۱۸۶ دانشگاه تهران

قبول داوطلب برای آموزشگاه بهیاری

آموزشگاه بهیاری دانشکده پزشکی برای‌تحصیل دردوره نوزدهم‌آموزشگاه عده‌ای دوشیزه‌داوطلب‌با شرایط زیر قبول مینماید :
۱ـ داشتن گواهینامه سوم متوسطه
۲ـ سن بین ۱۶ ـ ۲۲ سال
۳ـ از بین داوطلبان واجد شرایط عده مورد احتیاج از طریق مسابقه ومصاحبه ومعاینه عمومی انتخاب میشوند .
۴ـ برای اطلاع بیشتر داوطلبان میتوانند از تاریخ نشر آگهی بدفتر آموزشگاه واقع در خیابان کندی اول خیابان پرچم پلاك ۷۸مراجعه و برگ شرایط نام‌نویسی را دریافت دارند .
تاریخ ثبت نام از اول مهرماه بمدت ۱۵ روزو تاریخ شروع مسابقه ۱۷ر۷ر۵۳ میباشد .
م‌الف ۱۱۸۶۹ دانشکده پزشکی

قابل توجه صاحبان‌کالاو بازرگانان

بعلت عدم ترخیص بموقع ، انبار ها و محوطه های بنادر از کالای تجاری مملو ناچارا اینگونه کالا رویهم انباشته گردیده که احتمال هرگونه ضرروزیانی بلحاظ آتش سوزی ، فاسد شدن کالا، خسارت ازنظربارندگی برای کالا ها وجود دارد، لذا برای جلوگیری‌از زیانهای احتمالی و جلوگیری از تراکم کالاو کاهش انتظار نوبت کشتی ها در بنادر توصیه میشودکه صاحبان‌کالا سریعا نسبت به ترخیص و حمل کالای مربوطه اقدام ودرصورت لزوم از مزایای حمل یکسره استفاده نمایند .
م‌الف۱۰۰۴۱
سازمان بنادر وکشتیرانی

اطلاعیه وزارت علوم وآموزش‌عالی

بدینوسیله باطلاع کلیه داوطلبان امتحانات تخصص رشته های بالینی پزشکی میرساند که ثبت‌نام از تاریخ بیست‌وسوم شهریور تا ۱۵ مهرماه جاری در کلیه دانشکده‌های پزشکی دانشگاههای کشور انجام خواهد گرفت .
تاریخ برگزاری امتحانات مذکور روز های سه شنبه سی‌ام‌مهر و چهارشنبه اول آبانماه جاری خواهد بود .
محل برگزاری امتحانات بعدا اعلام خواهدشد
م‌الف۱۱۵۳۳
شورای آموزش پزشکی‌و تخصصی

آگهی مزایده شماره ۷۲

نیروی هوائی شاهنشاهی مقداری وسایل فرسوده خودرا از طریق مزایده کتبی بفروش میرساند. علاقمندان میتوانند با مراجعه به‌ستاد فرماندهی نیروی هوائی و دریافت برگ‌شرایطو مشخصات ،معامله را تنظیم نموده‌و تاساعت ۱۳روز دوشنبه ۲۵ر۶ر۵۳به‌دفتر آجودانی ستاد فرماندهی نیروی‌هوائی‌شاهنشاهی تسلیم نمایند.
م‌الف ۱۱۱۸۶
نیروی هوائی شاهنشاهی
آ ـ ۹۲۵۴۶

آگهی مناقصه شماره ۷۴

نیروی هوائی شاهنشاهی مقداری چوب ، تخته سه‌لائی ، فیبر و فرمیکای مورد نیاز خود را از طریق مناقصه خریداری مینماید . پیشنهاد دهندگان میتوانند با مراجعه به ستاد فرماندهی نیروی‌هوائی (خیابان فرح آباد) و دریافت برگ شرایط و مشخصات ،پیشنهادات خود را بر طبق مفاد مندرج در برگ شرایط تنظیم نموده و تا ساعت ۱۳ روز شنبه ۳۰ر۶ر۵۳ بدفتر آجودانی ستادفرماندهی نیروی هوائی تسلیم نمایند .
م‌الف ۱۱۴۸۰
آ ـ ۹۲۰۴۴

تجدید آگهی مناقصه شماره ۵

۵۳ر۶ر۶
پایگاه وحدتی دزفول پوشش سقف منازل سازمانی خود را بمناقصه میگذارد پیشنهاد دهندگان میتوانند با مراجعه بدفتر ماتریل پایگاه و دریافت برگ شرایط و مشخصات و نمونه قرار داد پیشنهادات خود طبق مفاد مندرج در برگ شرایط تنظیم و تا تاریخ ۱۴ر۷ر۵۳ بدفتر آجودانی تسلیم و رسید دریافت دارند پیشنهادات رسیده در ساعت ۱۰ صبح روز ۱۴ر۷ر۵۳ باز و بررسی خواهد شد .
م الف ۱۱۸۶۰
آ ـ ۹۲۱۱۴ پایگاه وحدتی

آگهی تغییرات شرکت سهامی خاص تولیدی سولفاتیک ثبت شده به شماره ۱۰۷۴۷

طبق‌صورتجلسه مورخ۲۲ر۴ر۵۳ مجمع عمومی عادی تغییرات زیر در شرکت مذکور بعمل آمد ـ۱ـ تراز نامه سال ۱۳۵۲ شرکت تصویب و روزنامه اطلاعات جهت درج آگهی های شرکت تعیین‌شد ـ۲ـ آقای مجید حجازی بسمت بازرس اصلی و آقای حسین رحیقی بسمت بازرس علی‌البدل برای مدت یکسال انتخاب‌شدند ـ۳ـ باستناد صورتجلسه مورخ ۲۲ر۴ر۵۳ هیئت مدیره‌آقای‌دکتر مرتضی علوی نژاد بسمت مدیر عامل انتخاب شد و کلیه‌اسناد و اوراق تعهد آور شرکت‌وچکها با امضاء دو نفر از اعضاءاصلی وعلی‌البدل هیئت مدیره (آقایان حاج احمد ـ جواد ـ مجید و کاظم خسروشاهی) یا یکی از چهار نفر مذکور با امضاء آقای دکتر علوی نژاد مدیر عامل متفقا و با مهر شرکت صادر خواهد شد .
م‌الف ۱۱۸۹۶
اداره کل ثبت شرکتها ومالکیت صنعتی .
آ ـ ۹۲۱۸۸

آگهی تغییرات شرکت سهامی خاص پولی‌کم‌ثبت شده بشماره ۱۲۰۸۱

طبق‌صورتجلسه مورخ۲۰ر۴ر۵۳ مجمع‌عمومی شرکت‌سهامی‌خاص پولی‌کم تراز نامه سال ۵۲شرکت بتصویب رسید و آقای حسین رحیقی بسمت بازرس اصلی‌وآقای احمد موسوی بسمت بازرس علی‌البدل‌شرکت بمدت‌یکسال‌انتخاب شدندوروزنامه‌اطلاعات برای درج آگهیهای شرکت در نظر گرفته شد و طبق صورتجلسه مورخ ۲۰ر۴ر۵۳ هیئت مدیره آقای‌دکتر علی اصغر نیک افشان بسمت مدیر عامل انتخاب شد و تمام اسناد و اوراق تعهدآوروچکهای بانکی شرکت با امضاء دو نفر از آقایان حاج احمد و جواد و مجید و کاظم خسروشاهی (اعضاء اصلی هیئت مدیره) یا با امضاء مدیر عامل و یکنفر از چهار نفر اعضاء اصلی‌هیئت مدیره متفقا با مهر شرکت معتبر است .
م‌الف ۱۱۸۹۷
اداره کل ثبت شرکتها ومالکیت صنعتی .
آ ـ ۹۲۱۸۳

آگهی تصویب ترازنامه ، تعیین روزنامه و انتخاب بازرس شرکت سهامی خاص تکنو صنایع ثبت شده بشماره ۱۰۵۵۹

طبق صورتجلسه‌مورخ۲۲ر۴ر۵۳ مجمع عمومی عادی شرکت‌مذکور تراز نامه سال ۱۳۵۲ شرکت تصویب و روزنامه اطلاعات جهت درج آگهی های شرکت تعیین‌شد آقای احمد موسوی بسمت‌بازرس اصلی و آقای مجیدحجازی‌بسمت بازرس علی‌البدل برای یک سال انتخاب شدند .
م‌الف ۱۱۹۰۱
مدیر کل ثبت شرکتها و مالکیت صنعتی ـ حمید جمشیدی

اگر بلیط نمیخریدند هرگز برنده نمیشدند

اگر این برندگان، درلحظه‌ای که بلیط اعانه ملی به‌آنها عرضه میشد بلیط نمی‌خریدند، هرگز برنده جایـــزه بزرگ نمی‌شدند

خانم مهین جمشیدبیگی
ساکن تهران
برنده ۳۰۰ هزار تومان

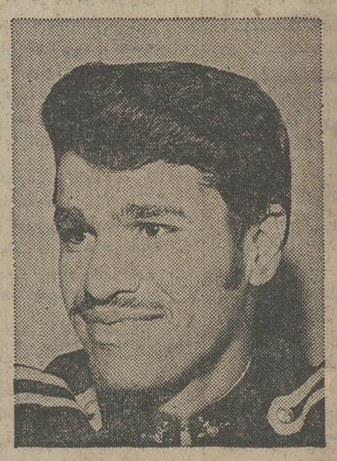

پاسبان جعفر خاکی
ساکن تهران
برنده ۱۰۰ هزار تومان و ۱۰۰۰ متر زمین و بنز

آقای علیرضا رهنما
ساکن تهران
برنده ۳۰۰ هزار تومان

خانم پروانه حکمت‌گو
خانه‌دار ساکن تهران
برنده ۱۰۰ هزار تومان و ۱۰۰۰ متر زمین و پژو

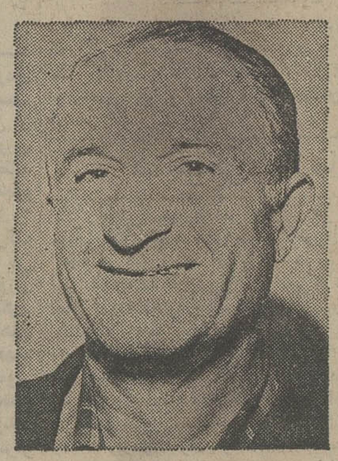

آقای عباس محمدی اصل
کشاورز ساکن شهرری
برنده ۶۰۰ هزار تومان

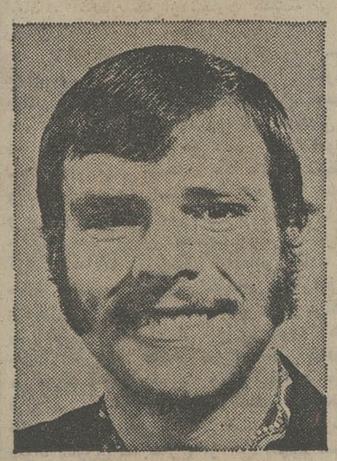

آقای خیرالله ترابی نهاد
پیشه‌ور ساکن تهران
برنده خانه، اثاث خانه مرسدس بنز و ۱۰۰ هزار تومان پول

آقای بوغوس بوغوسیان
میکانیک ساکن تبریز
برنده ۶۰۰ هزار تومان

شما هم دسته چک بخرید

بگذارید این بار برنده شما باشید، برنده ۱/۳۸۰/۰۰۰ تومان

باغ زیبا ارزش **۴۳۰/۰۰۰** تومان

باضافه مرسدس بنز ۷۴ ارزش **۱۵۰/۰۰۰** تومان

وجایزهٔ بزرگ دسته چک بمبلغ **۸۰۰/۰۰۰** تومان

جمعاً **۱/۳۸۰/۰۰۰** تومان

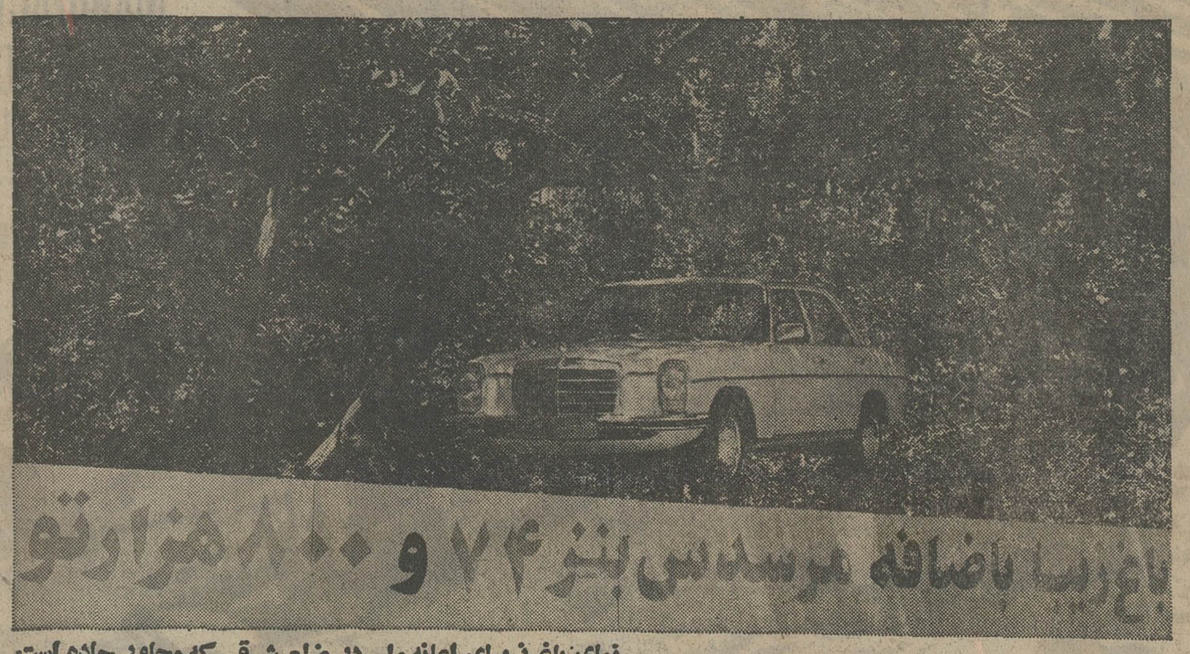

نمای باغ زیبای اعانه ملی در ضلع شرقی که مجاور جاده است

بزرگترین جایزه اعانه ملی با دسته چک مخصوص تابستان

اسامی قبولشدگان آموزشگاه عالی پرستاری نیروی هوائی شاهنشاهی در دو گروه (الف‌وب) بشرح زیر اعلام میگردد

از قبولشدگان گروه الف وب‌خواهشمند است در تاریخهای تعیین شده جهت انجام مصاحبه به آدرس : تهران خیابان پهلوی میدان‌ونك ،خیابان کاندی،خیابان هفتم آموزشگاه عالی پرستاری نیروی هوائی شاهنشاهی مراجعه نمائید.

قبول شدگان گروه الف (تاریخ مراجعه ۲۶ر۶ر۵۳)

ردیف	شماره داوطلب	نام	نام خانوادگی	شماره شناسنامه
۱	۴۲۷۲۰	ایران	آذری	۴۲۷
۲	۴۲۵۸۶	حسین	کتیری	۱۸
۳	۴۲۴۳۹	ابوالفضل	روشنی	۳۸۳۳
٤	۴۲۳۵۷	بیژن	پیرمرادیان	۲٤٦
٥	۴۲٦۰٦	نعمت‌اله	گیلانی	۳٤
٦	۴۲٥۳۹	منصور علی	حسینی کمارانی	٦۲٥
۷	۴۲۸۸٦	فروغ	صفدرزاده	۲۷۹۳
۸	۴۲۳۲۳	سید صادق	یکا	۱۹۰۳۳
۹	۴۲٦۱٦	منوچهر	منصوری	۱٦
۱۰	۴۲۸۲۷	کبری	خدابخشی	۱۳۳
۱۱	۴۲٦۷۸	علی	وثوق حقیقی	۲۳٤
۱۲	۴۳۰۱٤	زهره	نغزگوی‌کهن	۱٦۳
۱۳	۴۲٦۹٤	حسین	یغمائی‌پور	۸٦۸
۱٤	۴۲٦۷٦	رسول	نظری	۲٥۸۷
۱٥	۴۲۷۱۷	سیما	اروانه	۱٦۰۳
۱٦	۴۲۹۳٤	مهرانگیز	فلاح	٥۱٥۸
۱۷	۴۲۷۷۰	ناهید	بتیانه	۱۷۰۲
۱۸	۴۲۸۰۹	مهوش	سیف هاشمی	۱۰۹
۱۹	۴۲۹۷۷	نسرین	معینی فردوسی	۱۱٦۸
۲۰	۴۲۹۸٤	ناهید	مصلحی‌الالمگورابی	۱۵۷
۲۱	۴۳۰۲٥	عصمت	وحیتی	۱۳۹
۲۲	۴۳۰۱۸	سلمه	نوروززاد خمیران	٦۲٥
۲۳	۴۲۷۳۹	نسرین	ارض بیبا	۲۲۱۹
۲٤	۴۳۰۵۷	گوهر	فیلی	۳٤۱
۲٥	۴۳۰۳۷	فرزانه	کوهستانی	۷۹۳۰
۲٦	۴۲۹۵۸	ربابه	کامیلب ماسوله	٦۲
۲۷	۴۳۰۳۸	سارا	کریملو	٤۱٦
۲۸	۴۲۷۵٤	شهربانو	میرزاآبادی فراهانی	۲۲٦۱
۲۹	۴۲۸٦۹	زهرا	سیف نوبخت	۲
۳۰	۴۳۰٦٥	فریده	اسماعیل‌لو	۱۱۱۲
۳۱	۴۳۰٤۲	ناهید	قایی	۲۷۰٥
۳۲	۴۲۷٤۷	آفاق	احسان دوست خطیبانی	٦۰۷
۳۳	۴۲۷٥٦	فرنگیس	برقی	۳۰۱
۳٤	۴۲۹۱۹	مرضیه	عیسی وند	۱۷٤۱
۳٥	۴۳۰٦۹	ژاله	عقابی	۲۸۷۷
۳٦	۴۳۰۰٥	فرشته	مهاجر	۱۸۲
۳۷	۴۲۷۲۱	شوکت	اسیم	۱۲۱۳
۳۸	۴۲۸۰٤	فاطمه	حمیدزاده زنجانی	۲۰٥۱
۳۹	۴۲۸٦٦	عفت	سید احمدی	۱۲٦۱
٤۰	۴۲۹۰٦	اشرف‌السادات	عابدی	۱۲۳

قبول‌شدگان گروه ب (تاریخ مراجعه ۲۷ر۶ر۵۳)

ردیف	شماره داوطلب	نام	نام‌خانوادگی	شماره شناسنامه
۱	۴۲٦۳۸	محمدعلی	بهروز	۹۹۹
۲	۴۲٤٤۲	قاسم	راستگو	۱
۳	۴۲۳٤۸	رضا	پشوتن	۱٥٤۷
٤	۴۲٤۰۹	سید جمال	حسینی	۳۷۱
٥	۴۲٥۸۳	رضا	کاشفی	۸
٦	۴۲٥۸۷	محمد	یونس کیایی	٦۸۲
۷	۴۲٤۷۳	حسین	سرانجام	٥٦۸
۸	۴۲٥۷۳	محمد مهدی	قنبری	۸٦٤۳
۹	۴۲۲۹۳	محمود	امرالهی	۱۰٦
۱۰	۴۲۲۷۷	علی‌اصغر	امینی	۹۳۱
۱۱	۴۲۸۳۰	فاطمه	دارکوش	۱٤۸۳
۱۲	۴۲۹۹۷	فاطمه شهین	محمودی	۹۹۰
۱۳	۴۲۸۳۲	طاهره	دروندمراقی	۱۱٦۲
۱٤	۴۳۰۲٤	نسرین تاج	واحدالعین	۸۹۷
۱٥	۴۲۹۱٦	فریده	علی‌محمدی زانوتی	٦۲۸٥
۱٦	۴۲۷۲۲	مینا	آزاد مهر	۹۹۷
۱۷	۴۲۹۹۳	پروانه	مومن حصیریاف	۲۸۸
۱۸	۴۲۸۳۳	احترام	دلیری فراهانی	٦٦٥
۱۹	۴۲۸۳٤	اکرم	دوستی کنزق	۱۰٦٦
۲۰	۴۲۸٥۱	حشمت	زمانیان	۱۰۱٦
۲۱	۴۲۹٤٥	اشرف	کیاوند	۳۷٥
۲۲	۴۲۷٥۷	ژیلا	باقرزاده	٦۹۸
۲۳	۴۲۸٦۰	اشرف	سلیمانی	۲۹۰
۲٤	۴۲۸۰٦	کبری	حسین دوست لاشیدانی	۱۰
۲٥	۴۲۷۱٤	مختار	اسودی	٥۹٤
۲٦	۴۲۹۹٥	سادات	مکی کلثوم	۱۰٦٥٥
۲۷	۴۲۷۸٤	هما	پاشایی‌راد	۲۰۷۳
۲۸	۴۲۷٥۰	فرخنده	انصاری	۲۲٤
۲۹	۴۳۰٥۹	عذرا	اتشی	۱۸٤
۳۰	۴۳۰۷۷	بتول	اتشی	٦۲۹
۳۱	۴۲۸۹۳	فهمیه	صمد آقایی	۲۷۷۳
۳۲	۴۲۸۲۳	لیلا	خیاط اسلامی	۹۰۳
۳۳	۴۳۰۷٦	شراره	شفقی	۷۳۰
۳٤	۴۳۰۱۹	جهانتاج	نخشب	٦۰٦
۳٥	۴۲۸۱۰	فاطمه	حیدری	۱۷۲۸
۳٦	۴۲۸۷۱	سهیلا	شفیع‌زاده	۳٥۷
۳۷	۴۲۹۷٥	زهرا	محمدی موید	۳٤۹
۳۸	۴۲۸۰۰	عزت	معماری	۱۳٥
۳۹	۴۲۹۱۲	شامیرام	عیسوی جنیزه	۱٥۰٥
٤۰	۴۲۷٥۱	عاتکه	اصغری	۱۳۸٥٦

م‌الف ۱۱۸۵۷ آ ـ ۹۲۲۰۰

آگهی برای اطلاع داوطلبان شغل دبیری در وزارت آموزش و پرورش

پیرو آگهی قبلی بدینوسیله از داوطلبان شغل دبیری (لیسانسیه‌های آزاد) که برگ درخواست و مدارك خود را تا موعد مقرر ارسال داشته‌اند دعوت میشود که با همراه داشتن عین شناسنامه خود جهت دریافت پروانه ورود به جلسه امتحان و شرکت در امتحان و مصاحبه به ترتیب زیر در محل باشگاه معلمان تهران واقع در خیابان کاشان حضور بهمرسانند .

۱ـ لیسانسیه های : فیزیك ، طبیعی ، ریاضی ، نقاشی ، برق ، اتومکانیك، ساختمان ، ذوب فلزات ساعت ۸½ صبح روز شنبه ۲۳ شهریور ۱۳۵۳

۲ـ لیسانسیه های : شیمی ، ادبیات فارسی ، تربیت‌بدنی ، کشاورزی ساعت ۸½ صبح روز یکشنبه ۲٤ شهریور ۱۳۵۳

۳ـ لیسانسیه های : زبان خارجه (انگلیسی ، فرانسه) باستانشناسی ساعت ۸½ صبح روز دوشنبه ۲۵ شهریور ۱۳۵۳

٤ـ لیسانسیه های : دکوراسیون و تزئینات داخلی ، حسابداری ، پرستاری، مدیریت بازرگانی و علوم اداری ، اقتصاد . منشیگری ، معماری وهنرهای تزئینی ، خیاطی و دوخت تجارتی ساعت ۸½ صبح روز سه‌شنبه۲٦ شهریور ۱۳۵۳

۵ـ لیسانسیه های : تاریخ و جغرافیا ، علوم اجتماعی ، بهزیستی و تغذیه ، الهیات ، فلسفه و علوم تربیتی ، روانشناسی ساعت ۸½ صبح روز چهارشنبه ۲۷ شهریور ۱۳۵۳

امتحان و مسابقه برای کسانی که در اوقات مقرر حاضر نشوند تجدید نخواهد شد .

م‌الف ۱۱۸٤٤ **وزارت آموزش وپرورش**

نتیجه اولین قسمت امتحان ورودی دوره لیسانس علوم آزمایشگاهی دانشگاه ملی ایران

نامبردگان زیر باید بمنظور شرکت در مصاحبه روز یکشنبه ۲٤ شهریور مـاه ۵۳ ساعت ۹ بامداد در دانشکده پزشکی دانشگاه (واقع در اوین) حضور بهم‌رسانند .

نام‌خانوادگی	نام	شماره‌کارت
اسمعیل زاده حسین		۱۱٦
آطاهریان حفظ‌اله		۲٤۷
احمدی قاسمعلی		۱۸
افتخاری محمد حسین		۲۹٥
آقاجانی طالش غلامرضا		۲۲٥
امامزاده واقفی		۲۳٤
اقبالی سید مصطفی		۳۸
تهرانی مسعود		۲٦٥
بهار مست مهرناز		۹۸
بافکر شیروان محمد		۱۸٥
پرواز ژیلا		۱۳٥
پور موسی خشکناب احمد		۱۳۱
تورجیان کاظم		۵۰
حاجی‌علی محمدی اشرف‌الملوك		۵۷
خواجه‌ئیان عبدالحمید		۱۵۹
خسروی نژاد عزت		۲٦۷
خدیوی جواد		۱۲۹
فدائیان زهرا		٦۵
رحیمی علی		۸۰
رضائی جعفری مجید		۱۳٦
صمدی معصومه		۲۷۰

نام‌خانوادگی	نام	شماره‌کارت
صدوقی علی‌اکبر		۱۵۰
عابدی ولوجردی منوچهر		۲۵۷
فتح‌الزاده نور سکینه		۱۲۰
فیاض واثقی مسعود		۲۲۸
قاسمی کاووس		۲۰۸
کاظمی محمد رضا		۲
کاشفی‌فرد حسن		۱۹۸
کاردان جمشید		۲۹
مهدوی سید حسن		۲۸۵
میلانی محمد		۲۸۸
مفاخری سید حسن		۲۲۱
مجید زمانی سید محمود		۱۵۱
مهدوی‌پور مهدی		۹٤
متمنی شربیانی احمد		۲۱٤
ملکی تبریز پری سیما		۲۰۷
موسوی‌لر سید رضا		۱۸٤
نعمانیم مسعود		۷۰
هوشمند سروستانی عباس		٤٤
یزدانی شراره		۱۹۹
یحیی پور رضا کلائی مصطفی		۱٤۳

دانشگاه ملی ایران

استخدام در هواپیمائی نیروی زمینی شاهنشاهی

هواپیمائی نیروی‌زمینی شاهنشاهی امکانات تحصیلی شمارا بابهترین‌وجهی فراهم‌نموده واز هم اکنون شما را بـاداشتن مدارك تحصیلی مشروحه زیـر استخدام مینماید . استخدامیان واجد شرایط پس از طی دوره های تخصصی وکارآموزی در ایران بـرای‌دوره های تکمیلی فنی و خلبانی بـکشور آمریکا اعزام می‌گردند .

الف : شرایط عمومی

۱ـ تابعیت دولت شاهنشاهی‌ایران

۲ـ متدین بودن به یکی از ادیـان (اسلام ، مسیحی ، کلیمی ،زرتشتـی)

۳ـ دارا بودن گواهی نامه ششم متوسطه ریاضی ، طبیعی ، ادبی ، برای داوطلبین افسری جزء خلبانی ،گواهی نامه ششم متوسطه ریاضی ، طبیعی ، فنی ، (برق و مکانیك) برای ، همافری، قبولی‌چهارم متوسطه (ریاضی،طبیعی، ادبی) برای داوطلبین‌ستوانیاری‌و گواهی نامه سوم متوسطه برای آمـوزشگاه گروهبانی .

٤ـ سن داوطلبین افسری خلبانی از ۱۷ تا ۲٤ و همافر فنی از ۱۸ تا ۲٤و ستوانیاری خلبانی از ۱٦ تا۲٤ ودرجه دار از ۱۵ تا ۲٤ سال برای اشخاصی‌که برگ خاتمه خدمت سربازی‌دارند حداکثر سن ۲۵ سال می باشد .

۵ـ نداشتن پیشینه بد .

٦ـ داشتن صحت مزاج وتناسب اندام طبق گواهی بهداری نیروی زمینی شاهنشاهی .

۷ـ سپردن تعهد خدمت در ارتش شاهنشاهی

۸ـ قد داوطلبین‌از۱٦۰ سانتیمتر ببالا .

۹ـ نداشتن عیال تحت تکفل

ب :داوطلبین افسری جزءخلبانی:

مدت تحصیل در اموزشگاه افسری جزء خلبانی یکسال و بطور شبانه‌روزی‌بوده و کلیه مخارج دانش‌جویان بعهده ارتش شاهنشاهی خواهد بود. دانشجویان در مدت تحصیل ۵۲۵۰ ریال وپس‌ازشروع اولین پرواز ۱۱۵۰۰ ریال وپس‌از نیل بدرجه افسری خلبانی از ۲۲۵۲۰ ریال حقوق و مزایا استفاده خواهند کرد و ترفیعات بعد آنان طبق مقررات ، قانون استخدام نیرو های مسلح شاهنشاهی خواهد بود ضمنا در صورت خدمت درخارج ،از مرکز حداکثر مبلغ ۳٤۰٤۰ ریال دریافت خواهند نمود .

ب : داوطلبین همافرفنی

مدت تحصیل درآموزشگاه‌همافری ۲ سال بوده و کلیه مخارج هنر جویان بعهده ارتش شاهنشاهی خواهـد بود.هنرجویان در سال یکم مبلغ ٤۱٦٦ریال و در سال دوم مبلغ ٥٤۱۰ ریال وپس‌از نیل بدرجه همافر سومی مبلغ ۲۰۷۷۰ ریال و در صورت خدمت درخارج از مرکز مبلغ ۳۲۲۹۰ ریال دریافت‌خواهند داشت وترفیعات بعدی آنان‌طبق‌مقررات قـانون استخـدام نیـرو های مسلح شاهنشاهی خواهد بود .

ت : داوطلبین ستوانیاری خلبانی

مدت تحصیل در آموزشگاه‌ستوان یاری خلبانی دو سال‌وبطور شبانه‌روزی بوده و کلیه مخارج هنرجویان بعهـده ارتش شاهنشاهی خواهد بودهنرجویان قبل از پرواز ماهانه ۲۰۰۰ ریال‌وپس‌از شروع اولین‌پرواز ۵۷۵۰ ریال وپس‌از نیل بدرجه ستوانیار سوم خلبان مبلغ ۲۸٤۷۰ ریال که بمرور افزایش خواهد یافت دریافت خواهد داشت‌اضافه‌حقوق ومزایای آنها طبق‌مقررات‌قانون‌استخدام نیرو های مسلح شاهنشاهی خواهدبود ضمنا در صورت خدمت در خارج‌از مرکز حداکثر مبلغ ۳۷۱۹۰ ریال دریـافت‌خواهند نمود .

ث: داوطلبین آموزشگاه درجه‌داری

۱ـ مدت تحصیل در آموزشگاه درجه داری یکسال و بطور شبانه روزی بوده و کلیه مخارج دانش آموزان‌بعهده ارتش شاهنشاهی خـواهد بود دانش آموزان در مدت تحصیل مبلغ۲۰۰۰ریال و پس‌از نیل بدرجه گروهباندومی مبلغ ۱۰۵۸۰ ریال که بمرور افزایش خواهد یافت دریافت خواهند داشت و اضافه حقوق‌و مزایای آنان طبق مقررات قانون استخدام نیرو های مسلح شاهنشاهی خواهد بود ضمنا در صورت خدمت در خارج از مرکز حداکثر مبلغ۲۰٦٦۰ریال دریافت خواهندنمود.

ج: به فارغ‌التحصیلان سالیانه تامیزان دو برابر حقوق ماهانه بعنوان پاداش در آخر سال پرداخت می‌گردد.

چ: فارغ‌التحصیلان از مـزایای بسیاری نظیر پس انداز مسکن ،تامین آتیه، بانك سپه که برای دوران خدمت ۳۰ ساله باتوجه بمبلغ پس‌انداز ومبلغ معادل آن‌که بلاعوض از بودجه وزارت جنك اضافه میشود و بهره مربوطه.

وام مسکن بانك سپه ، استفاده‌از خانه های سازمانی با توجه به برنامه افزایش سالیانه خانه‌سازی برای‌پرسنل هرسازمان عمومیت‌خواهد داشت،درمان رایگان خود و خانواده‌تحت‌تکفل و خرید از فروشگاه های ارتش با تخفیف قابل ملاحظه‌وغیره بهره‌مند می‌شونددداوطلبین برای ثبت نام‌وکسب اطلاعات بیشترمی توانند همه روزه باستثنای پنجشنبه و جمعه و ایام تعطیل از ساعت ۷ الی ۱٤ درتهران پیادگان باغشاه خیابان‌کاشان دایره استخدام‌و روانسنجی هوانیروزو در شهرستانها به اکیپ های‌استخدامی در دژبانی و شهرستانهائی که دژبانی ندارند به ژاندارمری محل‌مراجعه‌نمایند. **هواپیمائی نیروی زمینی شاهنشاهی**

آگهی دانشسرای عالی فنی درباره ثبت نام پذیرفته‌شدگان در مصاحبه

نامبردگان زیر موظفند با دردست‌داشتن سه قطعه عکس ۳ × ٤ وشناسنامه‌عکس‌دار جهت انجام معاینات کامل پزشکی درروز های تعیین شده بمحل دانشسرای عالی فنی (شهرستان بابل ابتدای جاده بابلسر) مراجعه نمایند . در صورت عدم حضور هر یك‌ازپذیرفته شدگان در روز های تعیین شده از افراد ذخیره‌دعوت بعمل‌خواهدآمد.

اسامی قبول شدگان رشته مکانیك

دوشنبه ۲۵ شهریور ماه

۱ـ اخوت حمید
۲ـ آزاد کریم
۳ـ اسفیداری محمد صادق
٤ـ افضلی سید محسن
۵ـ اقبالی میاندوآب ناصر
٦ـ آگهی اصفهانی فضل‌اله
۷ـ امیر محمدیان سیروس
۸ـ امیری دولوئی محمد رضا
۹ـ باغبان کریمی محمد رضا
۱۰ـ پرنیان ابراهیم
۱۱ـ پورعبداله علی
۱۲ـ پیربوداقی محمد
۱۳ـ پیشگر محمد
۱٤ـ ترکمانی محسن
۱۵ـ جعفری هرفته عبدالرئوف

سه شنبه ۲٦ شهریورماه

۱٦ـ حسین اذاندهی شعبان
۱۷ـ حسینی مقدم غلامعباس
۱۸ـ خاجی علی اصغر
۱۹ـ خالقی یزدی میرزا محسن
۲۰ـ خانداداش همایون
۲۱ـ خلیلی نیك عباس
۲۲ـ خوشنود عبدالرضا
۲۳ـ دانش امیر
۲٤ـ درویشی علیرضا
۲۵ـ دهقان جهانگیری
۲٦ـ احسنی‌مقدم‌فریمانی محمدتقی
۲۷ـ رشتی علی
۲۸ـ رضوی‌زاده هروی علی اکبر
۲۹ـ رفیعی امیر
۳۰ـ روحانی سید مهدی

چهارشنبه ۲۷ شهریور

۳۱ـ زمانی بهمن
۳۲ـ زندوانی سعید
۳۳ـ زنگانه حسن
۳٤ـ ژاله رخ سیمائی حسین
۳۵ـ سجودی حسن
۳٦ـ سهیلی اصفهانی منوچهر
۳۷ـ شریعتی کوشکقاضی محمد قاسم .
۳۸ـ شهبازی فرد محمد حسن
۳۹ـ شیر کوهی درمشیری کاظم
٤۰ـ شیرگائی تالاری پرویز
٤۱ـ صفار سبزوار علیرضا
٤۲ـ صنیعی سید علی محمد
٤۳ـ ضیائی محمد حسین
٤٤ـ طرفدار اسداله
٤۵ـ عابدین پور احمد

پنجشنبه ۲۸ شهریور ماه

٤٦ـ عالمی علیرضا
٤۷ـ عبادی قباد
٤۸ـ عرب حلوائی پرویز
٤۹ـ عسکرنیا جهانشاه
۵۰ـ علی بیگی بنی حسین
۵۱ـ علی نژاد ظاهری عنایت‌اله
۵۲ـ فلاح فرهوش
۵۳ـ فوری علی اکبر
۵٤ـ فهمی آق کنبد اسماعیل
۵۵ـ قسوریان جهرمی سعید
۵٦ـ قصابی بنفش اصغر
۵۷ـ قوسدن خاچاتوریان‌گریگور
۵۸ـ کاشفی‌الاصل علی
۵۹ـ کاشف حقیقی کمال
٦۰ـ کاشی ها اصغر

شنبه ۳۰ شهریور ماه

٦۱ـ کاظمی بیدختی علی
٦۲ـ قضاوی خوراسگانی مرتضی
٦۳ـ کاظمی حسن
٦٤ـ کریمی عواطفی احمد علی
٦۵ـ کلالی علامحسین
٦٦ـ کهزادی بهروز
٦۷ـ گلی کلیشمی محمود
٦۸ـ مزراعی مهدی
٦۹ـ مسلمان نژاد محمد رضا
۷۰ـ مقیم محمود
۷۱ـ منصوری طالبی منصور
۷۲ـ موسوی فرد سید محسن
۷۳ـ موسوی واصل آبادی سید اسماعیل .
۷٤ـ مومنی مهدی
۷۵ـ نادی حاجی علم

یکشنبه ۳۱ شهریور ماه

۷٦ـ نصیری محمد رضا
۷۷ـ نوابخش حسین
۷۸ـ وند رجب‌پور حمید
۷۹ـ همدانی کهن ماشاله
۸۰ـ هنر غلامرضا

قبول شدگان رشته برق

۱ـ ابراهیمی ترك ابراهیم
۲ـ ادیبی ابوالقاسم
۳ـ افتحی یوسف
٤ـ افغانی هوشنگ
۵ـ آقا رخ محمد رضا
٦ـ اکبری مهیار
۷ـ آلش‌زاده بهرام
۸ـ امیری چابلوق عمادالدین
۹ـ امین زاده گوهری ناصر
۱۰ـ بهرامی فیروز

دوشنبه اول مهر ماه

۱۱ـ بیات ایرج
۱۲ـ پرك ابراهیم
۱۳ـ پوراحمدی رضا
۱٤ـ پولادوند کریم
۱۵ـ پیله‌ور گوری رضا
۱٦ـ تهرانچی بلدی محمدتقی
۱۷ـ جباری اصغر
۱۸ـ جلالی حبیب
۱۹ـ جناتی علی
۲۰ـ جهان دفاعی حسن
۲۱ـ چرخکار مسعود
۲۲ـ حیدری مرتضی
۲۳ـ خامه‌چی فیروز
۲٤ـ خراسانی قمصری محمود
۲۵ـ خسرو شیرازی منصور

سه شنبه دوم مهرماه

۲٦ـ داوری شلمزاری منصور
۲۷ـ ذولفی محمود
۲۸ـ رضائی هوشنك
۲۹ـ رضوانی حسن
۳۰ـ زادمجید ژیلا
۳۱ـ زنیلی‌زاده محمدرضا
۳۲ـ سجاد محمدحسین
۳۳ـ سجادی‌زند ابراهیم
۳٤ـ سجودی محمدتقی
۳۵ـ سپیلیان مصطفی
۳٦ـ شاکری قالاریشی‌ولی‌اله
۳۷ـ شاملو حسنعلی
۳۸ـ شمس‌نیا سید محمدحسن
۳۹ـ صادقی‌پور سیدحسن
٤۰ـ صدقی محمدرضا

چهارشنبه سوم مهرماه

٤۱ـ صرفجو سید موسی
٤۲ـ صفائی قادی مسلم
٤۳ـ صفرپورسینی محمد
٤٤ـ طحانی پورکوشکنو عبدالحسین
٤۵ـ عاروان احمدرضا
٤٦ـ عسکری کاشانی محسن
٤۷ـ عراقی عبدالرحیم
٤۸ـ عرفانی صفدری فیروز
٤۹ـ عرفانیان عراقی رضا
۵۰ـ عزیزی سلیمان
۵۱ـ علوی سید محمود
۵۲ـ غفاری محمد
۵۳ـ فرهنك کوپائی‌قدرت‌الله
۵٤ـ فیروزه علی
۵۵ـ قاضی عسکر سید حسین

پنجشنبه چهارم مهرماه

۵٦ـ کاردان نورالدین
۵۷ـ کریم نژاداصفهانی‌محمود
۵۸ـ کمالی میرسعید
۵۹ـ کهلائی قدرت‌اله
٦۰ـ گل‌مژده یدالله
٦۱ـ لك منصور
٦۲ـ مراتیان اصفهانی احمد
٦۳ـ مستشاری حسین
٦٤ـ مصطفوی سیدجواد
٦۵ـ مصلحی حسین
٦٦ـ معظمی غلامعباس
٦۷ـ مقدسی پرویز
٦۸ـ مهدی پوردستگردی محمد علی
٦۹ـ میری نژاد سیدعبداله
۷۰ـ ناصحی جمشید

شنبه ششم مهرماه

۷۱ـ نخجوی ناصر
۷۲ـ نعیمی صدیق محمد
۷۳ـ نفر رحمت‌اله
۷٤ـ وجدانی جهرمی حسن
۷۵ـ هاشمی یوسف
۷٦ـ هاشمی مقدم ناصر
۷۷ـ یداللهی‌نجف‌آباد ابراهیم
۷۸ـ یزدانپناه محمدعلی
۷۹ـ یکانی علی بیکلو غلامحسین
۸۰ـ اکبری کامسگری‌علی‌اصغر

قبول شدگان رشته راه و ساختمان

۱ـ احمدی یزدی محمدمهدی
۲ـ اسلامی جدیدی حسین
۳ـ ایمانی مقدم محمود
٤ـ برنجان جواد
۵ـ بختیاری حمید

یکشنبه هفتم مهرماه

٦ـ بهشتی پوردره محمدرضا
۷ـ پور حسینی احمد
۸ـ پورعبدالهی ششکلائی‌مجید
۹ـ پیر هوشیاران قدرت‌اله
۱۰ـ تمدن نژاد محمدرضا
۱۱ـ ثابتی اسکوئی بهمن
۱۲ـ جعفری چاشمی عزیزالله
۱۳ـ جعفری نعیمی عبداله
۱٤ـ جهانگیری لاهکانی عباس
۱۵ـ حسامی سعید
۱٦ـ حسن کاشانی مهدی
۱۷ـ حسینی محمدتقی
۱۸ـ حسین‌زاده انور حسن
۱۹ـ جنتی فیروزکوهی سید محسن
۲۰ـ زاهد گیلانیان مهدی

دو شنبه هشتم مهرماه

۲۱ـ زیوری محمد
۲۲ـ سبزواری علیرضا
۲۳ـ صادقی‌رادمحمد
۲٤ـ صحاوی ابوطالب
۲۵ـعالمی محمدتقی
۲٦ علی‌نقیان سیدمرتضی
۲۷ـ غلامی حقیقی فرد جعفر
۲۸ـ فرهاد زاده عزیزاله
۲۹ـ فریدزاده لاله احمد
۳۰ـ کارآموز حمید
۳۱ـ کثیری جمشید
۳۲ـ گودرزی طائمه حمیدرضا
۳۳ـ محمودی‌مجدآبادی‌فراهانی محمود
۳٤ـ مرادی غلامحسین
۳۵ـ مسیحپور یدالله

سه شنبه نهم مهرماه

۳٦ـ مشکی‌باف کاظم
۳۷ـ میری کرهرودی احمد
۳۸ـ نادر الوجود حسن
۳۹ـ نوری بهرام
٤۰ـ وزیری محمود

جهت ثبت‌نام که حداکثر ۵ روز پس‌از معاینه هرگروه انجام خواهد شد تسلیم مدارك زیر ضروری است :

۱ـ فتوکپی دیپلم یا جواز قبولی هنرستان همراه با اصل آن

۲ـ چهار برك رونوشت یـا فتوکپی شناسنامه همراه بـا اصل آن .

۳ـ رسید برك درخواست ارزش تحصیلی ، از اداره امتحانات شهرستان مربوط

٤ـ ۱٦ قطعه عکس ۳ × ٤

۵ـ برای مشمولین اصل‌برك معافیت یا دفترچه آماده‌بخدمت همراه با دو قطعه فتوکپی آن .

افراد ذخیره زیر میتوانند جهت روشن‌نمودن وضعیت‌خود روز شنبه ۱۳ مهرماه بدفتر دانشسرایعالی فنی در بابل مراجعه نمایند .

اسامی ذخیره رشته‌مکانیك به ترتیب تقدم

۱ـ مساحی اصغر
۲ـ محمدزمانی حسن
۳ـ امینی محمدجواد
٤ـ خلیلی فضل‌اله
۵ـ موسوی‌زاده جزایری حسین
٦ـ وطن‌دوست محمود
۷ـ آخوندی ناصر
۸ـ زرین‌کمال احمد
۹ـ فلاح تفتی محمدجواد
۱۰ـ دهدشتی علیرضا

اسامی ذخیره رشته برق بترتیب تقدم

۱ـ کریمی فتح‌اله
۲ـ عبدالملك‌پور محمدرضا
۳ـ انصاری پور جرم افشاری علی‌رضا
٤ـ حاجی هاشمی غلامحسین
۵ـ گرابیان حسین
٦ـ قربان تبار عصرانی‌ذوالفقار
۷ـ شریفی داود
۸ـ داودی تبریزی احد

اسامی ذخیره رشته راه و ساختمان بترتیب تقدم

۱ـ ایزدی محسن
۲ـ محمود نظری مسلم
۳ـ پاکزاد پرویز
٤ـ خداآمرزیده میرزاعباس
۵ـ مردانیان ابراهیم
٦ـ محمدی‌نسب غلامرضا

آ ـ ۹۲۱۹۹

استخدام در نیروی هوائی شاهنشاهی

نیروی هوائی شاهنشاهی تعدادی داوطلب برای تحصیل در آموزشگاه افسری در تخصص های غیرفنی با شرایط و امتیازات زیر استخدام می‌نماید .

الف ـ شرایط :

۱ـ تابعیت دولت شاهنشاهی ایران و متدین‌بودن به یکی از ادیان اسلام، مسیحی، کلیمی و زرتشتی .

۲ـ داشتن گواهینامه دوره کامل دبیرستان «ریاضی، طبیعی یا ادبی» و داشتن حداکثر سن ۲٤ سال «برای کسانیکه خدمت زیر پرچم را انجام داده‌اند ۲۵ سال» .

۳ـ داشتن صحت مزاج و تناسب اندام برابر گواهی بهداری نیروی هوائی و داشتن حداقل‌قد ۱٦۰ سانتیمتر .

٤ـ نداشتن پیشینه بد .

۵ـ نداشتن همسر و اولاد و کسان تحت تکفل .

ب ـ حقوق و مزایا :

۱ـ دانشجویان در مدت تحصیل شبانه‌روزی بوده و علاوه بر این که هزینه‌ای متحمل نمیشوند ماهانه ۲۵۰۰ریال دریافت خواهند داشت‌و پس از احراز موفقیت در آزمایشات پایان دوره بدرجه ستوانسومی مفتخر و برابر قانون‌از ترفیعات بعدی بهرممند میگردند .

۲ـ اولین حقوق و مزایای افسری‌د و مرکز ۱٤۲۷۰ ریال و در خارج‌ازمرکز حداکثر ۲۵۷۹۰ ریال خواهد بود .

۳ـ افسران از مزایای گوناگون نظیـر پس انداز تامین آتیه که با کمك وزارت جنگ و بهره حاصله مبلغ آن در صورت ۳۰ سال خدمت به حدود ۳٦۰۰۰۰۰ ریال بالغ میگردد، وام مسکن که با شرایط مناسب واگذار میشود . استفاده از خانه‌های سازمانی . درمان رایگان خود و خانواده . خرید از فروشگاه‌های‌ارتشی با تخفیف قابل ملاحظه و اعزام بدوره‌های خارج از کشور و غیره بهرممند میگردند . میتوانند هرچه زودتر باعین مدرك تحصیلی و داوطلبان برای استفاده از موقعیت وثبت‌نام‌از ساعت۷ الی ۱٤ در تهران بفرماندهی آموزش فتوکپی آن، عین شناسنامه «عکس‌دار»، و دو تامین احتیاج همروزه باستثناء تعطیلات رسمی‌برگ فتوکپی آن و ۲۲ قطعه عکس ۳ × ٤ تـا های هوائی واقع در خیابان دماوند، ایستگاه‌فرودگاه و در شهرستان‌ها به پایگاه‌ها و ایستگاه های هوائی و تیمهای سیار اعزامی مراجعه‌نمایند. آ ـ ۸۷۵۹۷ نیروی هوائی شاهنشاهی

گزارش

همه از روپوش مینالند

«مساله روپوش دخترم، برای من به صورت یك مشكل آزاردهنده در آمده‌است ، مشكلی كه هرسال ، با نزدیك‌شدن سال تحصیلی ، شروع میشود و تاچند ماه بعد ادامه پیدامیكند.»

این درد دلی است‌كه این‌روزها، همه مادرها ، هر مادری كه‌حتی فقط یك دختر دبیرستانی دارد، با خشم و ناراحتی بر زبان می‌آورد . مادرها میگویند : روپوش دختران‌دبیرستانی ،خود بخود نمیتواند مشكلی باشد ،اما نابسامانی عجیبی‌كه‌در كارانتخاب روپوش در دبیرستانها به چشم میخورد و بی توجهی مسئولان دبیرستانها به این موضوع ساده میشود تا چنین موضوع عادی و بی اهمیتی ، برای خانواده هابه صورت مشكلی عذاب‌آور درآید.

دختران دبیرستانی ، خود نیز هر وقت میخواهند در باره روپوششان حرف بزنند ، جز گله و انتقاد حرفی ندارند . و جالب اینكه مسئولان دبیرستان های دخترانه هم غالبا در موردروپوش دختران دبیرستانی ، انتقاداتی دارند كه نشان‌میدهد ناراحتی‌آنها از ناراحتی های دو طرف دیگر قضیه كمتر نیست .

خانم پزشكی ، سرئیس‌دبیرستان دخترانه آزرم میگوید :

«پارچه های روپوش دختران ، معمولا از كم دوامترین و درعین حال گرانترین انواع پارچه‌انتخاب میشود ، بطوری كه تا اواسط سال تحصیلی هم دوام نمی آورد و به خانواده هازیان مالی‌میزند. بهترین راه از بین بردن این ناراحتی‌ها آنست كه وزارت آموزش و پرورش،مثل چند سال پیش ، برای تمام دانش آموزان

روپوش دختران دبیرستانی ، گرچه برای پدر و مادرها مساله‌ناراحت كننده‌میاست، اما بیش از همه فریاد خود دخترها را به‌آسمان می‌برد . آنها بیشتر دوست دارند درانتخاب لباس آزاد باشند و هرچه میخواهند بپوشند . بی‌جهت نیست كه در هر دبیرستان ،دخترها فقط یكی دو ماه اول را روپوش می‌پوشند ، و بعد كمكم روپوشها را كنار می‌گذارند و باز لباس های دلخواه خود را به تن می‌كنند : می‌بینیدكه‌ازاین سه‌دخترد‌بیرستانی، لباس هیچكدام با هم شباهتی ندارد !

دختر ، روپوشی یك شكل ویك رنگ در نظر بگیرد و خیال همه را راحت كنند» .

چشم همچشمی دخترها

خانم پزشكی كه از باسابقه‌ترین روسای دبیرستان های دخترانه است ، با آن كه از وضع فعلی روپوش دختران انتقاد دارد ، با از بین رفتن روپوش و آزاد گذاشتن دخترها در انتخاب‌لباس ، سخت مخالف است . «در میان دخترها ، چشم و همچشمی‌آنقدر زیاد است‌كه‌گاه وحشتزده‌میشود! بطوریكه اگرروپوش از میان‌برود و قرار شود كه دخترها آزادانه لباس بپوشند ، اولا محیط مدرسه به سالن نمایش‌مد لباس مبدل می‌شود ، ثانیا بعید نیست دخترانی باشند كه برای بدست آوردن پول برای خرید لباس‌های آخرین‌مد و گرانقیمت، به سوی فساد هم كشیده شوند.

روپوش جوراجور

اما خانم همایون، رئیس دوره راهنمایی و دبیرستان همایون به عكس خانم پزشكی ـ مخالف یكنواخت شدن روپوش هاست: «روپوش‌های هر دبیرستان بایدبا دیگر روپوش‌هافرق داشته‌باشد، تا مسئولان هر دبیرستان ، با دیدن شاگردان خود درخیابانها، آنها را بشناسند و در بیرون از محیط مدرسه هم بتوانند اخلاق ورفتار آنها را كنترل كنند . وانگهی ما اگربه كشورهای‌غربی هم نگاه كنیم، در هیچ كدام با روپوش یك شكل و یك رنگ برای دخترها برخورد نخواهید كرد.»

خانم همایون، در مورد مشكل تهیه روپوش ، خود خانواده‌ها را مقصر میداند : «این خانواده ها هستند كه خیلی دیر به فكر تهیه روپوش می‌افتند. ما معمولا در تیرماه هرسال ، نوع و رنگ پارچه و فرم روپوش را ـ كه بسیار ساده است و هر خانم خانه‌داری می‌تواند خودش‌آن را بدوزد ـ تعیین می‌كنیم . ولی خانواده‌ها آنقدر دیر به فكر تهیه روپوش می‌افتند كه ناگهان ،در روزهای آخر تابستان ، گروه گروه به پارچه فروش‌ها و خیاط ها هجوم میبرند ، بازار آنها را داغ داغ می‌كنند، و در نتیجه ، گاهی هم پارچه را گران‌ترمیخرند هم خیاط روپوش را بی‌وقت‌و سرسری میدوزد.»

شكایت مادر ها

از سوی دیگر ، مادرهانه‌تنها گناه مشكل تهیه روپوش را برگردن نمیگیرند كه یك سینه‌گله و انتقاد هم دارند !

خانم سیمین بنی‌احمدی هنگام خرید پارچه روپوش در خیابان شاه ، می‌گفت :

«هر سال، دراواخر شهریور، برای خرید روپوش بچه‌هایم ، به‌این فروشگاه و آن فروشگاه میروم. اما چون عده‌یی از فروشنده‌ها میدانند كه خانواده‌ها یك دست كت و شلوار را كه حداكثر ۱۵۰ تومان ارزش دارد به۲۵۰تومان می فروشد و ما هم مجبوریم این مبلغ را بی‌چون و چرا بپذیریم . حالا بگذریم كه وادار كردن یك بچه به پوشیدن كت و شلوار در گرمای اول‌پائیز و آخر بهار ، تاچه حد نادرست است .»

و خانم دیگری میگفت : «بدتر از همه اینكه مدرسه ها ، هر سال رنگ و فرم روپوش خود را عوض‌میكنندو مامجبوریم روپوش های سال پیش را ، درحالی كه هنوز قابل استفاده‌اند كنار بگذاریم . و باز دو سه دست از روپوش جدید را بخریم و پول روی‌پول‌بدهیم. وانگهی بایدفروش روپوش ها از انحصار فروشگاه های مشخص درآید، و هركس بتواندآزادانه،روپوش‌دلخواهش را تهیه كند .

دخترها: ماروپوش نمیخواهیم!

مادر ها :روپوش ، ماراكلافه‌كرده!

خانم مدیرها : از وضع روپوش رضایت نداریم !

در این ایام ، ناچارند كه به‌هر طریق روپوش تهیه كنند، تا می‌توانند قیمت پارچه را بالا می‌برند. مثلا در حالا حاضر ، پارچه ترگال را از متری هفتاد تومان هم گران‌تر میفروشند و این واقعا اجحاف است . در حالیكه دولت می‌تواند با تهیه این پارچه‌ها به مقدار كافی ، جلوی این كار را بگیرد.

خانم مینو سرخوش ، در یك فروشگاه دیگر می‌گفت : «علاوه برروپوش‌دخترها ، من بامشكل لباس‌پسرم روبرو هستم. مدرسه پسر من ، امسال برای شاگردان خود كت و شلوار های یك رنگ و یك شكل تعیین كرده و از آن بدتر سفارش تهیه این كت و شلوارراهم فقط به‌یك فروشگاه‌داده است ! و این فروشگاه از آنجا كه‌دركار خود رقیبی ندارد ، هر

چرااین‌روز ها همه میگویند:

اطلاعات بانوان یك مجله متفاوت است؟!

برای اینكه اطلاعات بانوان بجای ایجاد جنجالهای كاذب ، با یك گروه از با تجربه ترین،با ذوق ترین و پرشورترین نویسندگان مطبوعات یك مجله سالم ، مفید، آموزنده وسرگرم كننده ارائه‌می دهد. مجله‌ای با شكل و قیافه متفاوت، مطالب متفاوت و نثر متفاوت

شما هم همین هفته به گروه كثیر خوانندگان یك مجله خوب به‌پیوندید

سه‌شنبه ها روز خوبی‌است‌چون مجله خوب اطلاعات بانوان منتشر میشود

قرعه‌كشی ۸ روز دیگر

قعای باغ زیبای اعانه ملی در ضلع غربی كه مشرف به رودخانه كرج است

باخرید دسته چك اعانه ملی مخصوص تابستان میتوانید

این باغ زیبا بارزش ۴۳۰,۰۰۰ تومان

باضافه مرسدس بنز ۷۴ بارزش ۱۵۰,۰۰۰ تومان

وجایزه بزرگ دسته چك بمبلغ ۸۰۰,۰۰۰ تومان

جمعا ۱۳۸۰,۰۰۰ تومان

بزرگترین جایزه اعانه ملی را برنده شوید

باضافه مرسدس بنز ۷۴ و ۰۰

قعای باغ ، در ضلع شرقی كه مجاور جاده است

شانس بیشتر با دسته چك بیشتر

جدول های اطلاعات

جدول عادی شماره ۷۸۳۵

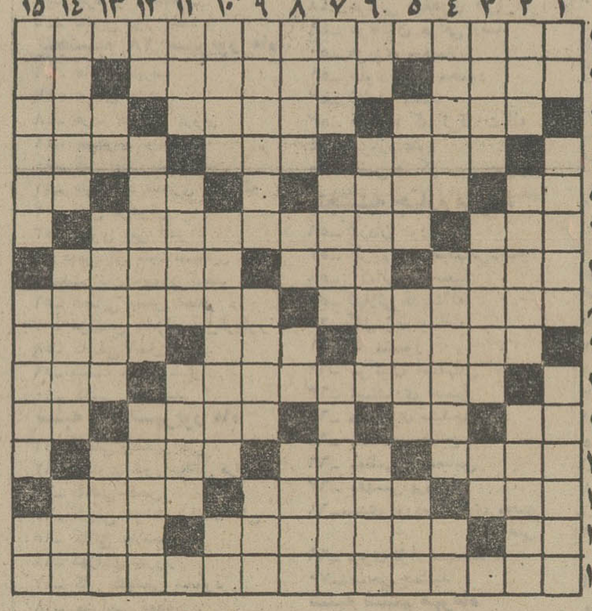

افقی :

۱ـ عشاق نامدار سرزمین‌هند ۲ـ خانم با دو تكه‌اش دلبری میكند ـ زمانی مرد شماره یك اندونزی بود ـ میكرب سل ۳ـ مرض واگیردار ـ واحد پولی در كشور عربی ـ شبگرد ٤ ـ زمانی نام سیاهان بود ـ زبان زدن به ظرف ـ حرف تشویق فرانسوی ٥ ـ مایه حیات ـ در بازی قمار میزنند ـ كجاست ـ همه را شامل شود ٦ـ مادر بره ـ یكی از كشور های‌همسایه ۷ـ سیامتر ـ تمام است و تمام نیست ـ رودخانه وسیع بین دو كوه ۸ـ روزگار پیشین ـ كاخی در اسپانیا ۹ـ چند تا مورد ـ كریستف‌كلمب هم كرده بود ـ یكی از القاب در كشور هند ۱۰ ـ رنتگن آنرا كشف كرد ـ آتش به زبان عربی ۱۱ـ حرفی در زبان فرانسوی ـ حرف دهن كجی ـ داخل ـ حرف‌نفی ۱۲ـ خاك ـ گاهی‌خون چنین‌باشد ـ هرچه كه برق از آن عبور كند ۱۳ـ یكی از انگشتان ـ برتر از همه ـ یكی‌ازخوانندگان رادیو ١٤ ـ عددیست ـ با «خور» یكی از نواحی تهران است ـ مصریان بیشتر برسر میگذارند ۱۵ـ از زنان‌مشهور جهان كه حرفه پرستاری را بنیان نهاد .

عمودی :

۱ـ خسیس پس ندهد ـ از شادی است كه لباس سیاه پوشیده ؟ ـ آشكار گفتن ۲ ـ قرض ـ وسیله‌ای برای‌ارتباط ـ فرستادن ۳ـ در قمار زندگی هردو باید كرد ـ آشی به‌لهجه مامیانه ـ گوشت تركی ٤ ـ پوشیدن و نپوشیدنش برای خانم یكی است ـ یكی‌ازنواحی شمیران ـ خشكی ٥ـ صفت جامه درویش ـ مراعات شده ـ سازمانی در آمریكا ٦ـ تكخال ورق ـ دستش را باید گرفت ـ روسا ۷ـ عددیست ـ بانگ وفریاد ـ زمانی مطرب از عشق بجان آمده پشت سرهم میگفت ۸ـ گارش دفاع است ـ مادر ـ ناراست ـ مشت و خشمگین۹ـ از خونریزی چه باكشان ـ دردم مرگ میگویند ـ كوهی درفارس ۱۰ـ بیم و دلهره ـ آنچه كه با تركیب فلز و گوگرد قاطی شده باشد ـ چه كسی ۱۱ـ مهیب و هولناك ـ بیكار خواندنش ارزش دارد ـ رودی درفرانسه ۱۲ـ تازه ـ طرفدار ـ پنبه‌زنی ۱۳ـ صدای سگ ـ شیعه و مانند ـ جناحی در جنگ ١٤ـ بیكاره ـ عاشق به دیدن‌معشوقه گرفتارش شود ـ گیاه قندرون ۱۵ـ گاهی به ماه ماند ـ جوی های آب ـ دانه خوشبو .

جدول ویژه شماره ۱۹۵

افقی :

۱ـ اتری زیبا و لطیف از پیرلوئیس ۲ـ گیلانی دختر را گوید ـ یكی از انگلهای بدن ـ بلایش خوانده‌اند ۳ـ جاودان و دائم ـ سردماغ است ـ صاحب ٤ـ تاریخ‌نگار ـ یكی‌ازنواحی فرماندار‌یكل یزد ـ بیابان وسیع ٥ـ اصل هرچیز ـ در آن حیوانات نمایشها می‌دهند ـ محصول كار نجار است ـ تازه ٦ـ در دل جابركجا باشد ـ از علمای معروف مذهب شیعه كه به شیخ صدوق معروف است ۷ـ امر به تابیدن میكند ـ سال به زبان تركی ـ وسیله‌ای برای هدایت ۸ـ جوانی كه نزد كسی پرورش یافته باشد ـ سكه كه باشد نیكوست ۹ـ دورنگی در كارش نیست ـ مرغ همسایه را چنین بینند ـ شاعر معاصر نوپرداز ۱۰ـ اتری از ابوریحان بیرونی ـ نرمومالیم۱۱ ـ ظرف شكم‌گنده سركه ـ روستا ـ بدرود ـ از آلات طرب ۱۲ـ با شیره كه آمیزد نانخورش می‌شود ـ خاكخور نیشزن ! ـ راست و درست ۱۳ـ عمل زشت و ناروا ـ حرفی در زبان یونانی ـ قلم در آن زنند ١٤ـ حیوانی در زبان تركی ـ یكی از فرشنگان مقرب ـ شهری در ایران ۱۵ـ یكی از مكتب های سیاسی كه ایده آن حكومت جمعی با دخالت شدید در زندگی افراد است .

عمودی :

۱ـ تنها ـ از موسیقیدانان عهدباستان‌ایران ـ عقوبت ۲ـ نخ تابیده ـ زمانی گریبان مستی را گرفته بود ـ خبر از بهار می‌آورد ۳ـ ستاره ـ خانم لب به آن آغشته میكند ـ مرگ غم و غصه ٤ـ شرف و عصمت ـ صفت ابری است ـ ضمیر جمع ٥ـ ساحل را از جوشش سینه‌اش چه خبر ـ اكنون فراوان است ـ گاهی اشك جو آن روان‌شود٦ـ علامت‌جمع ـ خفاش است و شب‌پره ـ یكی از قهرمانان سریال روز های زندگی ۷ـ مهره‌ای در عرصه شطرنج ـ زمانی می‌خریدند تا در خانه خدمت كند ـ به دست بی اعتبار كس نسپرده ! ۸ ـ بی‌همتا ـ گرفتن از راه هوا ـ پای زندانی در آن اسیر بود ـ كتابی از فروید ۹ـ سختی گرما در تابستان ـ یك پای ثابت سالاد زمستانی ـ با همه بدبوئیش چه خاصیتی دارد ۱۰ ـ زین و برگ اسب ـ زیبنده ـ شلوار مد روز ۱۱ ـ شب به‌زبان تازی ـ گردنده ـ پیامبریست ۱۲ـ بلی به زبان انگلیسی ـ یكی از سلاطین باستانی ـ ظلم و ستم كردن ۱۳ـ هنوز دیوانه نشده ـ یكی ازفرزندان آدم‌ـ مرض‌سگان ١٤ـ خداوند یكتا ـ «ویس» را از سر جان دوست داشت ـ خبرگزاری رسمی شوروی ۱۵ـ نماینده مجلس شیوخ ـ نوعی زرمكه در قدیم هنگام جنگ‌میپوشیدند وتا سر زانو میرسید ـ ناچیز.

حل جدول شماره ۷۸۳٤

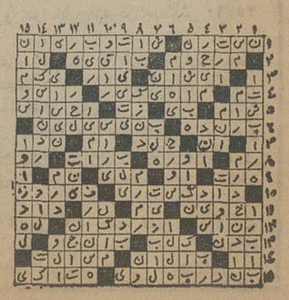

حل جدول شماره ۱۹٤

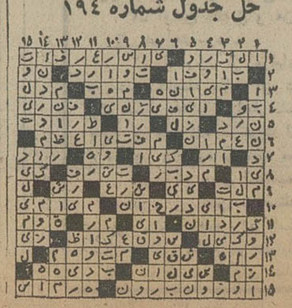

امشب در سینما كسری : كلیدمعما

برنامه‌سینماها

تماشای‌فیلمهائی كه باعلامت(×) مشخص شده برای اشخاص كمتر از ۱۸ سال‌ممنوع‌است

★ **آنوراك ـ رنگی ـ آشوك كومار**
حافظ (۳۹۱۰۷٤) ۳۰ر۱۰ـ۳۰ر۲ـ۳۰ر٤ـ۳۰ر٦ـ۳۰ر۸

★ **اژدها واردمی‌شود ـ رنگی ـ جان‌ساكون**
امپایر (٦۲۳۹٤۲) ۱۵ر۱۱ـ۳۰ر۱ـ۳۰ر۳ـ۳۰ر٥ـ۳۰ر۷ـ۳۰ر۹

★ **اشكها و لبخند ها ـ رنگی ـ جولی‌اندروز**
تخت‌جمشید (٤۳٥٥۰) ۱۱ـ۳ـ٦ـ۹

★ **آپارتمان خصوصی ـ رنگی ـ لاندوبوزانكا**
برلیان (۳۹۳٥۳٥) ۹ـ۱۱ـ۱ـ۳ـ٥ـ۷ـ۹

★ **انقلابی‌قلابی ـ رنگی ـ وودی‌الن**
شهرقصه (٦۲۷۲۹۰) ۱۱ـ۲ـ٤ـ٦ـ۸ـ۱۰

★ **بسوزان عشق، بسوزان ـ رنگی ـ سوزان‌اسكات**
ب.ب (۸۲۹٦٤۱) ۱۰ـ۱۲ـ۲ـ٤ـ٦ـ۸ـ۱۰

★ **بروبریم جنگل ـ رنگی ـ جیم‌براون**
سینه‌موند (٤۸۳۲۲) ۱۱ـ۳ـ٥ـ۷ـ۹

× (★) **بیلی‌وبرتا ـ رنگی ـ باربارا‌هرشی**
دیانا (٤۷۳٦٥) ۱۵ر۱۱ـ۳۰ر۳ـ۳۰ر٥ـ۳۰ر۷ـ۳۰ر۹

★ **بدنبال روباه ـ رنگو پیترسلرز**
گلدیس (٦۲۸۷۱۳) ۳۰ر۱ـ ۳۰ر۳ـ ۳۰ر٥ـ ۳۰ر۷

★ **پاپیون ـ رنگی ـ استیومك كوئین**
شهرتماشا (۹۲۸٦٦۸) ۱۵ر۱۱ـ۲ـ٤٥ر٤ـ۳۰ر۷ـ۱۵ر۱۰
پارامونت (٤۸۳۲۱) ۳۰ر۱۰ـ۱۵ر۱ـ٤ـ٤٥ر٦ـ۳۰ر۹
ریولی (۷٥۷۷۷۷) ۱۱ـ۲ـ٤٥ر٤ـ۳۰ر۷ـ۱۰

★ **جوانمرد ـ فردین ـ میری ـ مرجان**
اونیورسال (۹۲٦۹٥۳) ۱۱ـ۱ـ۳ـ٥ـ۷ـ۹ر۳۰
پاسیفیك (۷٥۳۳۱۱) ۳۰ر۱۱ـ۳۰ر۳ـ۳۰ر٥ـ۳۰ر۷ـ۳۰ر۹
ایران (۳۱٦۳٥٤) ۹ـ۱۱ـ۱ـ۳ـ٥ـ۷ـ۹
ساینا (۳٥۲٤٤۲) ۹ـ۱۱ـ۱ـ۳ـ٥ـ۷ـ۹
تیسفون (۹۰۸۸۸۲) ۱۰ـ۱۲ـ۲ـ٤ـ٦ـ۸ر۳۰
رنگین‌كمان (۳٤٦۷٦۰) ۱۰ـ۱۲ـ۲ـ٤ـ٦ـ۸ر۳۰
موناكو (۷۹٥۰۹٦) ۹ـ۱۱ـ۱ـ۳ـ٥ـ۷ـ۹
پرسپولیس (٥۳۸۰۸۳) ۸ـ۱۰ـ۱۲ـ۲ـ٤ـ٦ـ۸
كارون (۹٥٥۱٦٥) ۱۰ـ۱۵ر۱۲ـ۱۵ر۲ـ۱۵ر٤ـ۱۵ر٦ـ۳۰ر۸
دریا (۳٤۱۷٥٦) ۹ـ۱۱ـ۱ـ۳ـ٥ـ۷ـ۹
آستارا (۸۷٤۰۲۲) ۳۰ر۱۰ـ۳۰ر۲ـ۳۰ر٤ـ۳۰ر٦ـ۳۰ر۸
نراس اونیورسال ۸ ـ ۱۰

★ **جنون ـ رنگی ـ جان‌فینچ**
ادئون (۳۱۸۱۱۸) ۳۰ر۱۰ـ۳۰ر۲ـ۳۰ر٤ـ۳۰ر٦ـ۳۰ر۸

★ **جاسوسی در رم ـ رنگی ـ دیوكمار**
های (۳۱۱٦٦۹) ۳۰ر۱۰ـ۳۰ر۲ـ۳۰ر٤ـ۳۰ر٦ـ۳۰ر۸

جنگجوی ماسین ـ خیالاتی
آسمان آبی (۳٤۱٦٦۸) ۹ـ۱۱ـ۱ـ۳ـ٥ـ۷ـ۹

★ **دیوانه فوتبال ـ رنگی ـ لاندوبوزانكا**
ونك (٦۸٤۱۱٦) ۳۰ر۱۱ـ۲ـ٤ـ٦ـ۸ـ۱۰

★ **دو مرد در شهر ـ رنگی ـ آلن‌دلون**
بولیدور (٤۲٦۳۱) ۳۰ر۱۱ـ۳۰ر۱ـ۳۰ر۳ـ۳۰ر٥ـ۳۰ر۷ـ۴٥ر۹

★ **دو دختر و این‌همه پسر**
ایفل (۳۱٤٤۷۷) ۱۰ـ۱۲ـ۲ـ٤ـ٦ـ۸ـ۱۰

★ **دوست پدرخوانده ـ رنگی ـ ریچاردهریسون**
آریا (۳۱۹۸۸٤) ۹ـ۱۱ـ۱ـ۳ـ٥ـ۷ـ۹

★ **دستهاو طپانچه‌ها ـ مردی از سازمان مافیا**
البرز (۳۰٤۲٥۸) ۳۰ر۸ـ۱۲ـ۳۰ر۳ـ۳۰ر۷ـ۳۰ر۸

★ **دو كلانتر ـ راهنما**
پردیس (۳۰٤۲٥۹) ۹ـ۳۰ر۱۰ـ۳۰ر۱۲ـ۲ـ٤ـ۳۰ر٦ـ۱۵ر۸

★ **در اوج سرسختی ـ رنگی ـ سینماسكوپ**
دروازه‌طلائی (۳٥۲۱٦۰) ۳۰ر۱۱ـ۳۰ر۳ـ۳۰ر٥ـ۳۰ر۷ـ۳۰ر۹

★ **ریكادختر قهرمان ـ سینماسكوپ ـ رنگی**
شهاب (٥٤۲۳۹٦) ۹ـ۱۱ـ۱ـ۳ـ٥ـ۷ـ۹

★ **زن پراشتها مردكم اشتها ـ رنگی**
تراس آتلانتیك ۸ـ۱۰

★ **زیر پوست شب ـ مرتضی عقیلی**
كاپری (۹۲۸٤۰۱) ۱۱ـ۳ـ٥ـ۷ـ۱۵ر۹

★ **زنهای جنگجوی آمازون ـ قهرمان صحرا**
ستاره (٥۲۹۷۲۱) ۹ـ۱۱ـ۱ـ۳ـ٥ـ۷ـ۹

★ **ضربه‌مرگ ـ رنگی ـ كلینت‌ایستوود**
شهرمرنگ (٦۲۷٦۲۸) ۱۵ر۱۱ـ۳ـ۱۵ر٥ـ۳۰ر۷ـ۴٥ر۹

★ (×) **عشق نفرت‌انگیز ـ رنگی ـ فالی كرینجر**
رادیوسیتی (٤۳۳۲۰) ۱۵ر۱۱ـ۳۰ر۳ـ۳۰ر٥ـ۳۰ر۷ـ۴٥ر۹

★ **عشق تاهوس ـ رنگی ـ راكل‌ولش**
پارك (۳۱۹٦۳۷) ۹ـ۱۱ـ۱ـ۳ـ٥ـ۷ـ۹

★ **فاجعه عشق ـ رنگی ـ آلن‌دلون ـ سیدنی‌رم**
آتلانتیك (٦۲۷۱۷۱) ۱۵ر۱۱ـ۳۰ر۳ـ۳۰ر٥ـ۳۰ر۷ـ۳۰ر۹

★ **فلفل نمكی و بیلی‌پشتكی ـ رنگی ـ رابرت‌ویدمارك**
مولن‌روژ (۷٥۲۹۲۹) ۱۱ـ۳۰ر۳ـ۳۰ر٥ـ۳۰ر۷ـ۳۰ر۹

كلید معما ـ رنگی ـ باری‌نیومن
كسری (۸۲٦۹۳۹) ۳۰ر۱۰ـ۲ـ٤ـ٦ـ۸ـ۱۰

★ **گروگان در آسمان ـ رنگی ـ آدام‌رورك**
گلدن‌سیتی (٦٦۳۲٦۹) ۱۵ر۱۱ـ۳۰ر۳ـ۳۰ر٥ـ۳۰ر۷ـ۴٥ر۹

★ **ماریا ، عشق‌من ـ رنگی ـ تارین‌پاور**
دیاموند (۸۲۸٤۰۰) ۱۵ر۱۱ـ٤٥ر۱ـ۳۰ر۳ـ۳۰ر٥ـ۳۰ر۷ـ۴٥ر۹

مظفر ـ پرویز صیاد ـ مری آپیك
نیاگارا (٦٦٥۳۰۷) ۱۱ـ۱ـ۳ـ٥ـ۷ـ۱۵ر۹
ركس (۳۱٥۲۹۳) ۳۰ر۱۰ـ۳۰ر۲ـ۳۰ر٤ـ۳۰ر٦ـ۳۰ر۸
میامی (۷٥٤۳۲۹) ۱۱ـ۱ـ۳ـ٥ـ۷ـ۹
الوند (۳٥٦٥۳۸) ۱۰ـ۱۲ـ۲ـ٤ـ٦ـ۸
كیهان (۹٥۷۳٦۰) ۹ـ۱۱ـ۱ـ۳ـ٥ـ۷ـ۹
ماریلیك (۹٦۳٦۱٦) ۳۰ر۱۰ـ۲ر۲ـ۳۰ر٤ـ۳۰ر٦ـ۳۰ر۸
اسكار (۹۲۰۸۸۸) ۱۰ـ۱۲ـ۲ـ٤ـ٦ـ۸
ارانوس (۲۷۹۷۱) ۳۰ر۱۰ـ۳۰ر۲ـ۳۰ر٤ـ۳۰ر٦ـ۳۰ر۸
شهرام (۸٤٤٥٤۹) ۹ـ۱۱ـ۱ـ۳ـ٥ـ۷ـ۹
شرق (٥۳٤۰۲٤) ۳۰ر۱۰ـ۳۰ر۲ـ۳۰ر٤ـ۳۰ر٦ـ۳۰ر۸
سیلوانا (۳۹۳۷۷۷) ۹ـ۱۱ـ۱ـ۳ـ٥ـ۷ـ۹
سیلورسیتی (۸٦۱۲۰٥) ۳۰ر۱۰ـ۲ر۲ـ۳۰ر٤ـ۳۰ر٦ـ۳۰ر۸

★ **مشت های پولادین ـ سینماسكوپ ـ رنگی**
سانترال (۹۲۸٦۸٦) ۱۱ـ۱ـ۳ـ٥ـ۷ـ۱۵ر۹
رویال (۸۲۹۷۸٥) ۱۰ـ۱۲ـ۲ـ٤ـ٦ـ۸ـ۱۰
متروپل (۳۱۹٤۱۰) ۹ـ۱۱ـ۱ـ۳ـ٥ـ۷ـ۹

★ **مری انتقام‌جو ـ رنگی ـ سینماسكوپ**
مارسنیك (٦٦۸٤٦۱) ۱۱ـ۱ـ۳ـ٥ـ۷ـ۱۵ر۹

★ **ماشین مشدی ممدلی ـ فاضلی ـ سپهرنیا**
اروپا (۳۰۳۱۷۹) ۳۰ر۱۰ـ۳۰ر۲ـ۳۰ر٤ـ۳۰ر٦ـ۳۰ر۸
آسیا (٤۲۹۰۹) ۱۱ـ۱ـ۳ـ٥ـ۱۵ر۷ـ۳۰ر۹
شهوند (۳٥٤۰٤۰) ۳۰ر۱۰ـ۳۰ر۲ـ۳۰ر٤ـ۳۰ر٦ـ۳۰ر۸
لیدو (۹٥۱۲۸۲) ۹ـ۱۱ـ۱ـ۳ـ٥ـ۷ـ۹
نپتون (۷٦۰۱۳٦) ۹ـ۱۱ـ۱ـ۳ـ٥ـ۷ـ۹
ژاله (۳۰٤۱۲۰) ۹ـ۱۱ـ۱ـ۳ـ٥ـ۷ـ۹
توسكا (٥۳۹٥٤٤) ۱۰ـ۱۲ـ۲ـ٤ـ٦ـ۸
المپیا (۹۲٦۷۹۷) ۱۰ـ۱۲ـ۲ـ٤ـ٦ر۱۵ـ۳۰ر۸
چرخ‌فلك (۹٥۰٥٥۸) ۹ـ۱۱ـ۱ـ۳ـ٥ـ۷ـ۱۵ر۹
فیروزه (۷٥۷٦٦۹) ۱۰ـ۱۲ـ۲ـ٤ـ٦ـ۸
پاسارگاد (۳٤۲۷۸۲) ۱۰ـ۱۲ـ۲ـ٤ـ٦ر۱۵ـ۳۰ر۸

★ **مبارزه سخت ـ رنگی ـ سینماسكوپ**
سهیلا (۳۱٦٤۲٤) ۳۰ر۱۰ـ۲ر۲ـ۳۰ر٤ـ۳۰ر٦ـ۳۰ر۸
پلازا (٤٤۲٥٥) ۱۵ر۱۱ـ۳۰ر۳ـ۳۰ر٥ـ۳۰ر۷ـ۳۰ر۹
مراد (۷٥۳۳۸۲) ۹ـ۱۱ـ۱ـ۳ـ٥ـ۷ـ۹

★ **نخاله‌ها درالمپیك ـ رنگی ـ گروه‌شارلو**
تراس امپایر ۸ ـ ۱۰

★ **نخاله‌ها در فروشگاه ـ رنگی ـ گروه‌شارلو**
بولوار (٦٦۰۲۹۲) ۱۱ـ۱ـ۳ـ٥ـ۱۵ر۷ـ۱۵ر۹

سانس انگلیسی
گلدیس ساعت ۹ر۳۰ (بدنبال روباه)

میزان وام خرید و احداث خانه افزایش یافت

بانک رهنی میزان وامهای خرید و احداث خانه‌وآپارتمان را افزایش داد و حداکثر این قبیل وامها را که از طریق صندوق پس‌انداز و وام‌پرداخت میشود، برای ششماه پس‌انداز از ۶۰هزار تومان به ۲۵۰هزار تومان افزایش داد.

باین ترتیب متقاضیانی که‌از اول مهر ماه امسال ۲۵۰هزار تومان برای مدت۶ ماه‌درصندوق پس‌اندازه بانک رهنی، ذخیره کنند و یا بعبارت دیگرمتوسط ذخیره پس‌انداز آنان در ۶ ماه ۲۵۰ هزار تومان باشد، معادل یك برابر آن یعنی ۲۵۰ هزار تومان(۷۰درصدارزش گروگان) وام خرید واحداث خانه‌دریافت می کنند.

مدت بازپرداخت‌وامهای خرید واحداث خانه‌وآپارتمان ۲۰سال وبهره وکارمزدآن‌برای‌وامهای کوچك تامیزان۶۰هزار تومان ۷٫۵ درصد تا ۱۲۰هزارتومان ۸٫۵ درصد،تا ۲۰۰ هزارتومان ۹٫۵ درصد و از ۲۰۰ هزار تومان به بالا ۱۰٫۵ درصد خواهد بود. در میزان وام پس‌انداز برنامه‌ای که‌حداکثر ۳۰۰ هزار تومان است تغییری داده نشده است.

بانك رهنی‌قبلا‌برای ششماه پس‌انداز معادل‌یك‌برابرموجودی وحداکثر ۶۰ هزار تومان ،تا ۹ ماه پس‌انداز یك برابر ونیم وحداکثر ۱۲۰ هزار تومان و برای یکسال پس‌انداز دوبرابر وحداکثر ۲۰۰ هزار تومان‌وام خرید و احداث خانه‌وآپارتمان که براساس شرایط ۲ سال قبل تدوین شده بود، تجدید نظر بعمل آمد و برای اینکه مردم بتوانند زودتر و با شرایط سهل‌تر صاحب خانه شوند حدنصاب اینگونه وامها تغییر داده شد.

موجود، در آئین‌نامه وامهای خرید و احداث خانه وآپارتمان قبل‌توجهی افزایش خواهدیافت.

درحال حاضر ذخایر معدن‌مس سرچشمه ۴۰۰ میلیون تن‌برآورد میشود و باتوجه به میزان حدود ۱۰۰ میلیون تن مس از چندمعدن دیگر که مهمترین آن معدن‌میدوك بین یزد و کرمان با ذخیره‌ای حدود ۲۵ میلیون تن‌است ،میزان ذخایر مس به بیش از ۵۰۰ میلیون تن میرسد. معادن مس ایران بعداز ذخائر سرچشمه‌در چهار گنبدکرمان، قلعه‌رزی‌بیرجند، عباس آباد، شاهرود و یکی دو معدن دیگر نزدیک سمنان وساوه قرار دارد.

ذخائر جدید مس کشف شد

با اکتشافات جدیدی‌که‌در معادن مس کشور بعمل آمده میزان ذخایر این فلز بیش از نیم میلیارد تن برآورد میشود.و باکتشافاتی که در آینده صورت خواهد گرفت ، احتمال ذخایر جدید به میزان قابل توجهی وجوددارد.

برای شناختن ذخایر معدنی ایران وتهیه شناسنامه معدنی طرح وسیعی به اجراء درآمده است و بیش از ۳۲۰ هزار کیلو مترمربع از اراضی سیستان و بلوچستان و جنوب خراسان‌دردست‌اکتشاف قرار دارد.

بررسی های انجام شده نشان میدهد کمر بندی از ذخایرفلزات رنگین ایران را احاطه کرده است

صندوق پس انداز کارمندان دولت تشکیل میشود

لایحه تشکیل صندوق پس‌انداز مستخدمین رسمی کشوری تهیه وبرای تصویب به هیئت دولت پیشنهاد شد.

براساس این لایحه که سازمان امور اداری واستخدامی کشور تهیه کرده است ، یک صندوق پس‌انداز برای همه کارمندان‌شاغل دولت بوجود خواهد آمد و در جنب این صندوق ، حساب مخصوصی نیز برای تامین رفاه بازنشستگان ووظیفه بگیران در نظر گرفته میشود.

اعتبار صندوق‌پس‌اندازشاغلین ، ازمحل کمك های دولت و خود کارمندان تامین میشود ، این صندوق در مواقع احتیاج به کمك های ضروری ، بکارمندان وام میدهد ودر موقع خروج از خدمت کارمند شاغل ، کلیه پولی که‌از بابت پرداخت سهم دولت و کارمند و همچنین بهره تعلق گرفته به‌آن،درصندوق جمع‌آوری شده است باو مسترد میگردد.

بازنشستگان نیز از کمك های این صندوق برخوردار میشوند و به‌آنان وامهای ضروری برای موارد مختلف ، از قبیل تامین مسکن داده خواهد شد .

تهیه استاندارد لوازم خانگی لازم است

بقیه از صفحه اول

افزایش قیمت‌ها

طی دو سال اخیر، قیمت یک کمپرسور یخچال۲۰۰ درصدگران شده است . قیمت ورق آهن تاحدود چهارصددرصد ، بالارفته ورنگ به حدود ۵۰ درصد و پلاستیک ۵۰۰ درصد در مورد سایر اقلام مواد اولیه و لوازم‌و قطعات منفصله نیز وضع بهمین صورت بوده است. به این ترتیب در حالیکه‌بایدقیمت‌مثلا یکیخچال حداقل بنجاه درصد بالا میرفت ، تولید کننده پنج درصد نیز قیمت هارا کاهش داده است . نتیجه اینکه باید تقلیل قیمت یخچال را ۵۰درصد داشت‌واین رقم بزرگی است که قسمتی از آن از طریق حمایت دولت و قسمتی دیگر از راه‌اضافه‌تولید و بازاروسیعتری‌که افزایش درآمدها، در ایران برای تولید کنندگان فراهم ساخته است جبران خواهد شد.

آزادی ورود

از جمله تصمیمات مهم دولت‌که اخیرا اتخاذ شده یکی هم آزادی ورود کالاهائی مانند یخچال ، بخاری ،اجاق گاز، رادیو و تلویزیون بود. هدف دولت از اتخاذ چنین‌تصمیمی ایجاد رقابت بیشتر بین محصولات داخلی و مشابه خارجی آن است.

این مسئله‌ای است که بسیاری از مردم طی سالهای اخیر به‌آن اشاره میکنندو معتقدند که حمایت از صنایع‌نبایددرحدی انجام گیرد که تولید کننده حاکم بر بازار داخلی شود.

اما دریک بررسی واقع‌بینانه ، صنعت کشورما هرگز پانمیگرفت، اگرجلوی‌رقابت‌محصولات خارجی واحتمالی دامپینگ صادر کننده خارجی سد نمیشد.

یارای رقابت

بهرحال ، اکنون صنعت ما،در برخی موارد روی پای خود ایستاده است و یارای رقابت با مشابه خارجی رادر خوددارد.

صنعت ساخت‌محصولات فلزی خانگی رابابد در صف مقدم این صنایع دانست ، چنانکه می بینیم یکی از مدیران ارج هنگام بحث‌در باره تقلیل قیمت محصولات این واحد تولیدی ،قاطعانه از تصمیم آزادی‌واردات لوازم خانگی‌دفاع میکندو آنرا یک قدم جدید درراه بیشرفت صنعت‌کشور بحساب می آورد. همین مدیر ارج در باره اهمیت استاندارد لوازم خانگی صحبت میکند و میگوید تهیه استاندارد برای ساخت اینگونه وسائل در حقیقت دافع از آن خواهدشدکه مملکت‌و مردم متضرر شوند.

حق مردم

این واقعیتی است که بتدریج دست اندرکاران صنعت کشور به آن پی برده‌اند ، زیرا این حق مردم است که در مقابل پولی‌که میپردازند از کالائی در استاندارد بالا و قابل اطمینان استفاده کنند. باید یخچال یا اجاق گازی که خریداری میشود بدون عیب و نقص باشد،خوب کارکند و عمرش در حدمتعارف و منطقی باشد . حال این کالا میخواهد ساخت کارخانه داخلی باشدویااز خارج وارد کشور شده باشد.

باین طریق باید اقدام موسسه استانداردو تحقیقات صنعتی ایران رادرزمینه تهیه استانداردی برای لوازم خانگی بسیار بجاو صحیح دانست ودر انتظار بود که‌هرچه زودتر استاندارد های تهیه شده بمرحله اجرا گذاشته شود.

انتقاد شدید انجمن شهرستان تهران از شهرداری :

آسفالت خیابانها ، لاك‌پشتی انجام میگیرد

انجمن‌شهرستان تهران،شهرداری پایتخت را به باد انتقاد گرفت و یادآور شدکه‌شهرداری درآسفالت خیابانهای‌مرکزی‌باحرکت لاکپشتی پیش میرود،درحالی که این‌شیوه کار بافشار و تراکم ترافیك ، هماهنگی ندارد.

« شهرداری ناحیه ۲ در حالی بدون مشورت ، دست به خرج اعتبارات خود زده که شورای مشورتی این ناحیه بارها تذکر داده که ساختمان یک استخر و آبریزگاه در حدود این منطقه ، ضرورت دارد ، بدون آن که این تذکرات ، نتیجه‌یی بدهد.»

از سوی دیگر ، در آخرین جلسه این انجمن ، به طرز کار شهرداری ناحیه دو نیز خرده گرفته شدکه‌چرا برخلاف مقررات، اعتبارات شهری را پیش از طرح در شورای مشورتی ،خرج می کند.

همزمان بااین‌انتقاد ، آقای‌ایمانی‌ـ عضو انجمن شهرستان تهران ـ خاطر نشان ساخت که از زمان تشکیل شورا های مشورتی ، شهرداریهای مناطق برای خرج اعتبارات خود باید قبلا با این شوراها، مشورت کنند. این نماینده افزود:

یکبرگ چک بشماره ۹۲٤٦٤۷ بانکسپه شعبه رودکی جنوبی به‌حساب جاری شماره ۹۸۸ به مبلغ ۸۰۰۰ ریال سررسید ۱۸٫۶٫۵۳ به‌نام اصغر قوچکانلو مفقود گردیده از درجه اعتبار ساقط است.

آ ـ ۹۲۲۲۷

نامزدهای منفرد شهسوار در انتخابات شرکت نمیکنند

نامزد اقلیت برای انتخابات میاندوره‌ای شهسوار رسما اعلام شد

محمدرضا کبیری

نامزد های انتخاباتی شهسوار در انتخابات میان دوره‌ای ۵ مهر بدون رقیب خواهند بود ، چون عصر دیروز در کاندیدای منفرد برای‌این‌حوزه‌که انتخاباتش به علت استعفای دکتر عزت‌الله یزدان‌پناه‌ازکرسی بهارستان‌تجدید میشود ، اعلام کردند که ازشرکت در انتخابات منصرف شده‌اند.

بدین ترتیب میدان رقابت برای احزاب ایران نوین و مردم خالی مانده است .

اقلیت دیشب محمد رضا کبیری رئیس‌کمیته حزب مردم‌درشهسوار که مرکب از فرماندار ـ رئیس ثبت احوال و نماینده‌انجمن شهرستان است ، ۱۲ حوزه برای ثبت‌نام و دادن کارت انتخاباتی تعیین شد. نام‌کاندیدای حزب اکثریت نیز قرار است فردا رسما اعلام شود .

در جلسه امشب دفتر سیاسی حزب ایران نوین بریاست امیر عباس هویدا از میان چندین‌نامزد انتخاباتی دو تا سه نفر راانتخاب و به مجمع اکثریت درشهسوار معرفی‌خواهندشدو مجمع شهسوار فردا نام کاندیدای نهائی ایران نوین را رسما اعلام میکند.

در شهسوار نام عده زیادی منجمله نام یکی از خلعتبری هابه عنوان نامزد ایران نوین بر سر زبان ها است .

نام کاندیدای اقلیت عصردیروز بدنبال تشکیل کمیته مرکزی حزب مردم تهران باحضور دبیر کل اقلیت اعلام شد .

تاکید وزارت کشور

گزارش‌امروز خبرنگاراطلاعات از شهسوار می گوید که امین‌ـ عالیمرد معاون سیاسی‌وپارلمانی‌و ابراهیم افخمی معاون امور محلی و اجتماعی و شاپور میهن و حشمتی مشاورین وزارت کشور که دیروز جهت نظارت‌برانتخابات وارد شهسوار شدند ، درجلسه شورای شهرستان که با حضور ایرج تبریزی فرماندار شهسوار و اعضای انجمن نظارت مرکزی و کلیه روسای‌ادارات دولتی‌شهسوار در دفتر کار فرماندار تشکیل‌شد، شرکت کردند و لزوم عدم مداخله کارمندان را مورد تاکید قرار دادند . معاونان وزارت کشور عصر دیروز به تهران بازگشتند .

عصر دیروز همچنین ، ازطرف هیئت ثبت نام انتخابات شهسوار که مرکب از فرماندار ـ رئیس ثبت احوال و نماینده‌انجمن شهرستان است ، ۱۲ حوزه برای ثبت‌نام و دادن کارت انتخاباتی تعیین شد. نام‌کاندیدای حزب اکثریت نیز قرار است فردا رسما اعلام شود .

هیئت مدیره اتحادیه سینماها انتخاب شد

بموجب تصمیم متخذه در چهل و هفتمین جلسه هیئت عالی نظارت موسسات سینمائی خارج از شمول مقررات قانون نظام صنفی شناخته شدند و امور این موسسات کماکان با وزارت فرهنگ و هنر خواهد بود . مجمع عمومی اتحادیه سینماها با توجه به تصمیم بالا نسبت به انتخاب هیئت مدیره جدید اقدام نمود و ۱۱ نفر آقایان زیر که حائز اکثریت بودند انتخاب گردیدند.

۱ـ نورالدین آشتیانی
۲ـ علی مزین‌فر
۳ـ شاپور کیائی
٤ـ باغدان یگانیان
٥ـ خلیل جلیل زاده
٦ـ احمد کبیر
۷ـ جمال مجتهدی
۸ـ غلامرضا اسماعیلی
۹ـ مهندس عطاءاله روحانی
۱۰ـ پرویز فتورچی
۱۱ـ ناصر مجد بیگدلی

هیئت مدیره مزبور روز ۱۷٫۶٫۵۳ بمنظور تعیین هیئت رئیسه تشکیل جلسه دادند و آقایان زیر باتفاق آراء انتخاب شدند ـ آقای نورالدین آشتیانی رئیس ـ آقایان باغدان یگانیان و جمال مجتهدی نواب رئیس ـ آقای علی مزین‌فر خزانه‌دار ـ آقای شاپور کیائی دبیر .

خبرهای تلفنی شهرستانها

تگرگ ٤۰ گرمی

در ۲٤ ساعت گذشته ریزش باران در اغلب نقاط کشور ادامه داشت. امروز نیزآسمان گیلان و مازندران پوشیده از ابر بودودرچندشهر آذربایجان باران بارید.

درنگهوا ره گورال، شاه‌آباد غرب بدنبال‌یک بارندگی شدید، ریزش تگرگ آغاز شد وتگرگ چهل گرمی به محصول توتون کشاورزان‌این منطقه خساراتی وارد ساخت.

خانه برای فرهنگیان

تبریز ـ در تبریز برای ۸۵ خانواده فرهنگی خانه ساخته میشود . این خانه‌هاسه وپنج اتاقی خواهد بود . خانه‌های فرهنگیان ، باهمکاری‌اداره‌کل مسکن و شهرسازی واداره‌کل آموزش و پرورش آذربایجان شرقی ، ساخته میشود .

برای ساختمان این خانه‌ها هشت میلیون ریال اعتبار از طرف سازمان برنامه وبودجه تامین شده است .

درجوار خانه‌های مذکور ، یک باشگاه مجهز ورزشی نیز برای استفاده فرهنگیان‌ساخته خواهد شد .

احداث چایخانه سنتی

اهواز ـ یک چایخانه سنتی و مدرن در اهوازساخته خواهد شد .

این چایخانه که در زمینی به مساحت سه هزار مترمربع وباهزینه‌ای بالغ بر سه‌میلیون ریال در مسیر جاده اهواز ـ شوشتر ساخته می‌شود ، از جمله برنامه های رفاهی جهانگردی و جلب توریست است که در استان خوزستان تدارک دیده شده است .

کارخانه نان ماشینی

شیراز ـ بمنظور تسهیل در عرضه نان بزودی یک کارخانه نان ماشینی در شیراز ایجادمی شود.

این تصمیم در جلسه دیشب هیات مدیره‌مصنف‌خبازان‌شیراز گرفته شد.

دستگیری شوهر فراری

تبریز ـ اصغر شیخ علیزاده مردی که زن و دو فرزندش‌را دو سال‌پیش در تبریز رهاکرده وبه نقطه نامعلومی گریخته‌بود امروز در بیرانشهر دستگیرشد و از طریق مقامات قضایی بیرانشهر ، به تبریز ، اعزام گردید .

خوری ، همسر اصغر هفته پیش ضمن مراجعه به دفتر نمایندگی اطلاعات‌درتبریز اعلام کرده بود چنانچه مرد فراری تاپایان هفته‌به خانه‌وکاشانه‌اش بازنگردد دست بخودکشی خواهد زد کودک خودرانیز از بین خواهد برد.

بجای نزاع خودکشی کردند !

رضائیه ـ دو روستائی که از مدتها پیش بر سر مزرعه توتون بایکدیگراختلاف داشتند یکی پس از دیگری دست بخودکشی زدند.

ابراهیم‌قاسمپور و علی‌موسی زاده‌ساکنین‌روستای «جنقرآلو» از توابع رضائیه که مقدار زیادی سم خورده بودند به بیمارستان شیرو خورشیدسرخ رضائیه انتقال‌یافتند اما ابراهیم شوشتر ساخته می‌شود ، از برائرمسمومیت‌شدید درگذشت. علی موسی زاده کشاورز دیگر نیز در اغماء بسر میبرد که تلاش پزشکان برای نجات وی ادامه دارد.

شما ممکن است از همسرتان جدا شوید!

اگر چنین احتمالی وجود دارد حتما گزارش «طلاق وبچه‌ها» را در مجله اطلاعات بانوان مطالعه کنید

سکس در خانه !

آئینه هفته :

سه هفته در آلمان

ماجراهای تکان‌دهنده

و ۹۰ صفحه مطالب متنوع و جالب دیگر ...

بامطالعه بررسی جالب «سکس در خانه»می‌ـ توانید بچه‌های خود را بطور سالمی باقضیه سکس آشنا سازید.

در صفحات «آئینه هفته» اطلاعات بانوان‌شما

از تمام رویداد های مهم ایران وجهان مطلع میشوید .

اطلاعات بانوان ۳دختر را برای ۳ هفته به ۳شهر آلمان میفرستد شما هم می‌توانید ازاین موقعیت استفاده کنید.

ماجراهای تکان دهنده‌ای را که هر هفته در راهرو های دادگاه حمایت خانواده میگذرد برای آگاهی شما در مجله چاپ می‌کنیم.

سه‌شنبه ها روز خوبی است‌چون مجله خوب اطلاعات بانوان منتشر میشود

ثبت نام مدرسه عالی دختران ایران

پذیرفته شدگانی که اسامی آنان از طرف مرکز آزمون‌ـ شناسی ۱۸ شهریور ماه آگهی شده وروز های شنبه ۲۳ و یکشنبه ۲٤ وذخیره‌ها (بشرط بودن جای خالی) دوشنبه ۲۵ شهریور ماه بادر دست داشتن فتوکپی شناسنامه‌وفتوکپی گواهی‌نامه ششم متوسطه و۶قطعه عکس در معیت ولی خود به‌مدرسه عالی دختران ایران در ونك جهت ثبت‌نام‌مراجعه نمایند . شهریه سالیانه و پول ورزش ٤۱ هزار ریال‌است و لباس رسمی مدرسه راموقع ثبت نام‌بایستی تهیه نمایند .

شرکت صنایع هواپیمائی ایران
مصاحبه برای کار آموزی تکنیسین هواپیما

از داوطلبان نامبرده زیر که در امتحان ورودی ۸٫۶٫۵۳ شرکت نموده‌اندعوت میگردد جهت مصاحبه درساعت وروز های مقرره به شرکت صنایع هواپیمائی ایران واقع در خیابان پهلوی جنب پارك ساعی شماره ۵۲۳ر۱ مراجعه نمایند .

پنجشنبه ۲۱ شهریور ساعت ۸ صبح

شماره کارت	
۳	داود امیدوار تجریشی
٤	محمود ساوج‌بلاغی
۳۳	اسماعیل صیفی آزاد کاوش‌آبادی
٤۹	محمدرضا مطیع
٥٦	غلامعلی فرجی
٥۷	فرهنگ رفاهی اسفندآبادی
٦٦	عبدالحمید آقا محمدی
	ساعت ۹ صبح
۷۱	علی ریگی
۷۹	محمدرضا فخاری
۹۹	محسن همایون
۱۰۰	مصطفی خرازی
۱۱۷	علی‌اکبر پرتوی
۱۱۹	حسن موسی
۱۲۰	علی‌اکبر اکبری
۱۲۳	هوشنك سلطانیان
۱٤٥	ابوالفضل دانشور راد
۱٥۲	محمد عربی
۱٦۲	علی اشرفی قاهی
۱٦٥	ابوالفضل‌علی‌خانی
۱٦۷	حسین یزدانی
۱۷٦	علی‌وثوق حقیقی
	ساعت ۱۱ صبح
۱۷۹	محمود درخشان روی حقیقی
۱۹۷	غلامرضا توکل مقدم
۲۰۷	حسن صبوری گرگری
۲۱۱	احمد نخعی سربندی
۲۱۲	غلامعباس یونس‌فرد
۲۱۷	ایوب معصوم‌آبادی
۲۲۷	محمد نوروزی قرقشه
	ساعت ۱ بعدازظهر
۲٥۰	محمد حسن صدیقی
۲٥۳	محمدرضا ملك
۲٥٥	عبدالعظیم میرسیاسی
۲٦۰	محمد هدایتی کیا
۲٦٥	سید محمد سبحانی
۲٦۹	عباس صفدری
۲۷۲	اسلام عابدی خیرالدین
	ساعت ۳ بعدازظهر
۲۷۸	علی‌اصغر مکارمی شریفی
۲۸۸	اسماعیل کاظمی
۳۰۰	علی‌رضا امین‌خاکی
۳۱۰	مریم حکیمی اقدم
۳۱٦	علی حیدری
۳۱۸	غلامحسن کاظمی
۳۲۰	محسن سیریزی
	ساعت ۴ بعدازظهر
۳۲٥	محمدعلی طیبی
۳۲۸	خسرو نراقیان
۳۳۲	محمود سیف‌الهی
۳۳۸	محمد خدایاری فرد
۳٤۳	فرامرز میربهاء
۳٤۷	عبداله باباخانلو
۳٥۰	منوچهر قاضی تربتی

جمعه ۲۲ شهریور

ساعت ۸ صبح

۳٥٥	علی صادقی ده‌چشمه

ساعت ۱۰ صبح

۳٦٥	محمود لسان‌گویا
۳٦۸	سلیمان ترکمه سمنی
۳٦۹	غلامعباس دارابی
۳۷۱	علی اعتدالی
۳۸۷	داود علی محمدی
۳۸۸	محمد کریم حاجی بابائی
	ساعت ۹ صبح
۳۹۰	سلمان حسین‌پور معتمد
٤۰۲	محمد حبیبی
٤۰٦	حیدر منصوری رازلیقی
٤۰۸	عباس خداداد کاشی
٤۰۹	ارشیر پرورش
٤۱۱	محمدرضا دهقان بنیادکوهی
٤۱٥	جعفر مختاری خوئی
	ساعت ۱۰ صبح
٤۲٥	علی نمفر
٤۲۷	نصراله حیدر
٤۳۱	عباس شیخ‌الاسلامی امیری
٤۳٥	کیومرث سهامی
٤۳۷	حسین شبیروانی
٤۳۹	منصور بهنود
٤٥۰	اسماعیل فتحی خسروشاهی
	ساعت ۱۱ صبح
٤٥۱	بیژن خیرخواه
٤٥۲	عزیز رضائی نیکجه
٤٦۲	علی‌محمد امیری
٤٦۸	صمداله اکبرزاده
٤۷۸	احمد آقارضائی مهابادی
٤۷۹	داود نیکوکلام
٥۰۸	یونس اسکندر زاده
	ساعت ۱ بعدازظهر
٥۰۲	سید احمد عطارودی
٥۳٦	عبدالرسول رحیمی خیاط
٥٤۸	سیدعلی هاشمی‌نژاد راد
٥٥۹	رمضان کاظمی
٥٦۰	سید محمد صفائما
٥٦٦	فاطمه آخوندی
٥۷۰	علی داودی
	ساعت ۲ بعدازظهر
٥۷٥	احمد شریف
٥۷٦	فریدون مردانی
٥۸۷	مجتبی شیرین‌زاده
٥۹۸	محمد دولت‌آبادی
٦۰۳	علی ثالثی
٦۱۳	محمد ترکزاده
٦۲۰	حسین‌علی یزدان‌یار
	ساعت ۳ بعدازظهر
٦۳٤	میرصادق پیشنماز زاده
٦۳۹	محمد واحدیان موحد
٦٤۷	غلامرضا احمدی
٦٦۷	حجت‌اله مهمانی
٦۷۰	حسین رضائی
٦۷۸	اسکندر واثقی
٦۸۱	ابوالفضل هراتی اصل
٦۹۰	علی‌رضا موحدیان عطار
٦۹٤	رجبعلی یحیی‌پور گراکوهی

کلاسهای انگلیسی انجمن ایران و آمریکا

داوطلبان شرکت در کلاس مکاتبات تجارتی انگلیسی میتوانند در تاریخهای چهارشنبه بیستم و شنبه بیست‌وسوم ودوشنبه بیست‌وپنجم‌شهریور بین ساعت ٦ الی ۸ بعد از ظهر جهت مصاحبه‌و ثبت‌نام مراجعه نمایند .

نشانی خیابان وصال شیراز شماره ۷۵ تلفن ٤۷۱٤۰

آگهی حصر وراثت

خانم حبیبه صادقی بشناسنامه ۱٤۷ بشرح دادخواست کلاسه ۵۲ر۱۰۳۱ این شعبه توضیح داده شادروان محمدعلی یوسفی بشناسنامه ۹۹ در تاریخ ۲۷ر۹ر۵۱ درگذشته ورثه وی عبارتند از درخواست کننده همسر دائمی و وجیهه یوسفی بشناسنامه ٤۲٤٦ و عزیزه یوسفی بشناسنامه ۸۸۱ دختران و الهویردی یوسفی بشناسنامه ۵۱۸ پسر .

لذا مراتب سه نوبت ماهی یکمرتبه در روزنامه رسمی و محلی‌آگهی‌میشود تا چنانچه‌کسی‌اعتراضی دارد یا وصیتنامه‌ای از درگذشته نزد اشخاصی باشد ظرف سه ماه از نشر اولین آگهی بدادگاه تقدیم دارد والا گواهی صادر خواهد شد و هروصیتنامه‌ای جز رسمی و سری که بعد از این موعد ابراز شود از درجه اعتبار ساقط است .

م الف ۱۱۸۳۷

دادرس شعبه اول دادگاه بخش تهران ـ قهرمانی

میخواهید دستگاه تلکس بخرید؟ تله تایپ بخرید.

دستگاه تله‌تایپ TELETYPE محصول یك شرکت آمریکائی است‌که نخستین بار در دنیا به سال ۱۹۰۸ دستگاههای تلکس را اختراع کرده است .

دستگاههای تله‌تایپ در سراسر دنیا مورد استفاده است اعتقاد ما بر اینست که سرویس مهمتر از فروش است و بهمین جهت ما سرویس مجهزی‌دراختیار شما میگذاریم‌که تاکنون در ایران وجود نداشت ضمن اینکه ما تله‌تایپ را ارزانتر از دستگاههای مشابه میفروشیم .

برای اطلاعات بیشتر به شرکت تلکس اینترناشنال نماینده انحصاری تله‌تایپ در ایران مراجعه فرمائید .

تهران ـ خیابان ایرانشهر ، شماره ۵۵

تلفن ۸۲۸۴۰۳ ـ ۸۲۷۹۷۸

TELETYPE Telex International تلکس اینترناشنال

Sales Administration Manager

Nacet Iran S.A.

An International Company manufacturing proructs with a world wide reputation has a vacancy for a Sales Administration Manager.

The Job requires complete understanding of the sales function in the consumer goods field.

Qualifications :

— Iran National.
— High School Diploma.
— At least 5 years experience in sales and or sales administration.
— Able to correspond in English
— Age 30 to 40 years old.
— Military service completed or exemption granted (not on medical grounds).

The successful applicant will receive generous salary and fringe benefits. Offices are located in Tehran central.

Please telephone 662275, 48406, 669412 for appointment with the Marketing Manager.

اگر در جستجوی بهترین (البته نه ارزانترین) سوپاپ ـ فنر ـ وگید سوپاپ هستید.

TRANCO

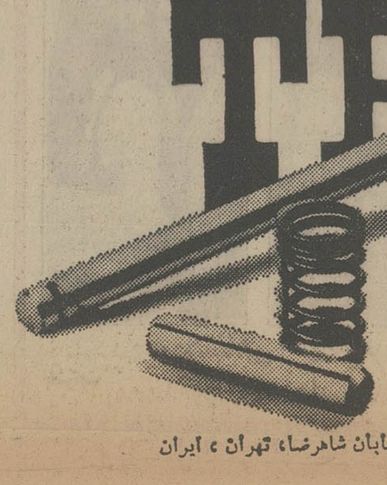

سوپاپ‌هائی که مدت بیشتری به شما خدمت‌کنند وعمر موتورra ٔ تیزانزایش دهند.

فقط محصولات ترانکورا انتخاب کنید!

ترانکو برگزیده کارخانجات سازنده موتور

نماینده درایران : شرکت سهامی ایرغرب ماشین پارت ساختمان ایران و غرب ، خیابان شاهرضا، تهران ، ایران

تلفن سرویس حوادث ۳۱۱۲۱۲

وکیل ایران باقری ـ مادر مهوش ـ:

اسرار تازه‌یی از پرونده جنایت «زنی در چمدان» فاش شد

رئیس دادگاه : چرا مهوش را کشتید ؟

خسرو : مهوش در محله آبرو ریزی می کرد

مهوش با ۱۵ مرد رابطه داشت!

★ آخرین عکس مهوش . ـ دختری که مادرش می‌گوید همیشه مست بوده، برادرش می‌گوید لکه ننگ خانواده بود، وکیل مادرش می ـ گوید روسپی شده بود ، اماهنوز براستی معلوم نیست او که بود و چه کرد و چرا کشته شد ...

«چرا دنبال خواهرت از این شهر به آن شهر میرفتی؟»

بااین‌سئوال، آقای‌رضاامیرکلالی ـ رئیس دادگاه شعبه ۳ جنایی مرکز ـ سومین جلسه محاکمه خسرو مظلومی‌را ، که خواهر خود ـ مهوش ـ را به دستیاری مادرش‌به قتل رسانده است ،شروع کرد .

در این جلسه دادگاه حالات روحی و انگیزه های خسرو مظلومی‌مورد آزمایش قرارگرفت و آقای‌امیر کلالی‌طی‌یک سلسله سئوالات پیچیده که جواب به آنها، برای «برادر خواهرکش» بسیار مشکل مینمود، به انگیزه های وی‌در ارتکاب‌به قتل‌نزدیک شد .

وقتی رئیس‌دادگاه از خسرو پرسید«چرا بدنبال خواهرت از این شهر به آن شهر میرفتی؟»، خسرو گفت :

ـ آقای رئیس ، ابتدا که برای‌پیدا کردن مهوش بدنبالش میرفتم، هنوز او به مرحله فساد کامل نرسیده بود . آن وقتها فکر میکردم شاید اگر او را به خانه بیاورم ، اصلاح شود ، ولی این اواخر که دیگر به‌کلی فاسد شده‌بود،از دنبال‌کردنش، منصرف شدم .

خسرو به‌لکنت افتاد ...

رئیس دادگاه : برادر بزرگت به تو گفته بود که کاری به کار مهوش نداشته باشی ، پس چرا اصرار داشتی که او را به خانه برگردانی ؟

خسرو : برادر و پدرم از پیش ما رفته بودند، آنها رفتاره‌مهوش را نمی‌دیدند . درست است که یکبار پدرم به من گفت : «کاری نکن که بخاطر اعمال مهوش ، گرفتار بشوی و بتو دستبند بزنند،» ولی باور کنید چون از نزدیک شاهد کثافتکاری های او بودم‌مجبوربودم‌این بارسنگین را به تنهائی بدوش بکشم .

رئیس دادگاه: تو درتحقیقات نزد بازپرس گفته‌ای که مادرت بی‌اندازه اصرار داشت ، همان شبی‌که‌مهوش میخواست‌فردایش به اهواز، برود‌او را سربه‌نیست کند ، آیا بهتر نبود مادرت را قانع‌میکردی که بگذارد مهوش ـ که او را فاسد میدانستی ـ به هرکجا که‌دلش میخواهد ،برود و دیگر پیش شما برنگردد تا آبرو ریزی های گذشته تکرار نشود ؟ آیا این از نقشه قتل و نابودی او بهتر نبود ؟

دربرابر این سئوال که درواقع رئیس‌دادگاه میخواست با طرح آن از میزان حس انتقامجویی خسرو و مادرش نسبت به‌مهوش مطلع شود ، خسرو به لکنت‌زبان افتاد و چندین بار جواب های بی‌سروته داد تا آنکه آقای امیر کلالی ناگزیر شد سئوال خود را تکرار کند و این‌بار خسرو اینطور پاسخ‌داد : «... آقایون، مهوش بیشتر اوقات عقیده‌اش را پشت سرهم تغییر میداد . آنروز هم به‌مادرم گفته بود که به‌اهواز میرود ... ولی چند ساعت بعد ازآن بازگفته بود که منصرف شده است!»

★ **پدرم راپیدا نمی‌کردم !**

رئیس دادگاه : دراین مدت توبا پدر و برادرت درمورد دورکردن مهوش از خانواده ، مشورت نکردی تاترتیبی بدهید که اودیگر باشما کاری نداشته باشد ؟

خسرو : من نمیتوانستم پدرم را پیدا کنم و بااو درباره «رسوائی های» مهوش صحبت کنم .

رئیس دادگاه : تو میتوانستی به‌جای کشتن مهوش ، او را به منزل راه ندی ؟

خسرو او آبرو ریزی‌میکرد، دادو فریاد راه می‌انداخت ، ما اصرار داشتیم این ماجرا حتی‌المقدور بی‌سرو صدابماند .

رئیس دادگاه :اگر سراغ‌مهوش نمیرفتی و جستجو نمی‌کردی ، چگونه او میتوانست خانه تو و خانواده‌ات را پیدا کند ؟

خسرو (درحالیکه این پاو آن‌پا میشد) :«... اگر ... اگر سراغ مهوش نمیرفتم ؟ ... آقا او این سه ماهه آخر خیلی فاسد شده بود. فسادش به‌اوج رسیده بود. من‌وضع مالیم اجازه نمیداد که هرروز خانه‌ام را عوض کنم . من یک کارگرم ...»

رئیس دادگاه : اگر وضع مالیت اجازه میداد ، آیاحاضر بودی برای فرار از اعمال مهوش ، خانه‌ات را عوض کنی ؟

★ **اگر مادرت پیشنهاد قتل نمی‌داد ...**

خسرو اینبار مثل اینکه می ـ خواست لکنت گذشته را جبران کند بدون معطلی گفت : «بله».

رئیس دادگاه :درپرونده منعکس است که تو و مادرت بار ها گفته‌اید که پس از کشتن مهوش مقداری از اثاثه خانه را روی چرخ دستی گذاشته‌اید تا بتوانید براحتی و در حالیکه تظاهر به اسباب کشی میکنید، چمدان‌حامل جسد را حمل کنید ، آیا بنظرتو بهتر نبود ، حتی باقرض هم که شده، منزلت‌راعوض کنی‌تاازدست مهوش خلاص شوی ؟

خسرو در حالیکه ابرو های پیوسته‌اش را بهم میکشید باخشم به‌این سئوال جواب داد :آخر چقدر قرض ؟ مگه میشود با صد تومان و دویست تومان ،منزل عوض کرد ؟ تازه مهوش خیلی راحت میتوانست ما را پیداکند!

رئیس دادگاه : اگرآنشب‌مادرت پیشنهاد کشتن مهوش را نمی‌داد آیا بازهم برای کشتن او آمادگی داشتی ؟

خسرو به‌این سئوال نیزبدرستی پاسخ نداد و فقط گفت : مادرم ٤صبح جیغ‌زد و مرا بکمک خواست . من هم بکمکش رفتم . سئوالات از خسرو به این ترتیب پایان یافت و رئیس دادگاه از دادستان دادگاه خواست که از کیفرخواست دادسرا دفاع کند .

رئیس دادگاه : به خانه راهش نمی دادید ، خانه‌تان راهم‌عوض می‌کردیدکه دیگرنتواند شما را پیدا کند .

خسرو : مگر با ۱۰۰ تومان و ۲۰۰ تومان میشود خانه عوض کرد ؟

★یادی از روزهای شادی و خوشبختی : خسرو و خواهرش مهوش ، در آن روزها هیچکدام‌حتی درخیال خود به قتل فکرنمی‌کردند، این عکس ، که‌در آن پارگی‌هم دیده می‌شود ، در پرونده جنایت ضبط شده است .

دادستان : مادر و برادرمهوش از چند روز قبل ، مقدمات این جنایت سنگدلانه راتدارک‌دیده بودند

آقای «پروند » دادستان‌دادگاه پیرامون دفاع از کیفرخواستی‌که طی آن بموجب ماده ۱۷۰ قانون مجازات عمومی ، تقاضای‌اعدام خسرو و مادرش را کرده است ، گفت : متهمان حاضر دردادگاه باسبق تصمیم و با کمال سنگدلی، مقدمات قتل « بانو مهوش » را از چند روز قبل از روز وقوع جنایت تدارک دیده‌اند .

انگیزه‌یی که آن دو بعنوان ناموس‌پرستی ، برای انجام این منظور عنوان میکنند ، صرفنظر از اینکه صادق نیست، اصولا نمیتواند مجوزی برای ارتکاب جرم از ناحیه آنها باشد .

آقای پروند سپس گفت : این مادر و پسر برای آنکه ترحم دادگاه رابه خود جلب کنند ، به مسئله ناموس‌پرستی ، متوسل شده‌اند . حال آنکه کشتن‌مهوش صرفا از روی انتقامجوئی است. بهرحال مشارکت این‌دو ، در کشتن مهوش ، بقدری‌روشن‌است که جای هیچگونه تردیدی باقی نمی‌گذارد و لذا به استناد ماده ۱۷۰ قانون مجازات عمومی و ماده ۲۷ همان قانون ، کیفر شایسته برای‌متهمان‌تقاضامیشود.

★دادستان دادگاه ، آقای«پروند»، ادعاهای مادر و پسر را رد کرد. او معتقد است که مادر وپسربدروغ مسئله ناموس پرستی راعنوان‌کرده‌اند تادردادگاه جلب ترحم کنند ...

وکیل ایران باقری: این پرونده در دادگستری ایران نظیر ندارد

«مهوش ،با پانزده مردرابطه داشته است!»

آقای عباس شیرازی ، وکیل‌بانو ایران باقری ، دردفاع از موکل خود ، بااین جمله ، حاضران در دادگاه را غافلگیر کرد .

وی که بدنبال دفاع دادستان از کیفرخواست صحبت میکرد ، گفت : جریان حادثه قتل ، در پرونده به شکلی انعکاس یافته‌که موکل من نیز متهم به‌مشارکت در قتل شده‌است. این امر وتوجه به‌این که‌چگونه ممکن است‌مادری فرزند دلبند خود را هرچند این فرزند گناهکار و فاسد باشد ، به‌قتل رساند ، انقلابی عظیم در افکار عمومی ایجاد کرده است. ازاین‌رو من تصور میکنم چنین پرونده‌یی درتاریخ دادگستری‌بی‌نظیر باشد .

عباس شیرازی سپس گفت :من هنوزیک کلمه هم باموکلم صحبت نکرده‌ام و حالا ممکن است او ازاینکه من این حرفها را میزنم ناراحت بشود ، ولی من فکرمی‌کنم‌اگراو درحمل جسد هم کمکی کرده باشد ، صرفا بخاطرایثار در حق فرزند دیگرش ـ خسرو ـ بوده است .

شیرازی سپس به این نکته‌اشاره کرد که اگر فرض رابراین نکته بگیریم که بانو ایران به اتفاق پسرش مهوش را کشته ، تابقول خودش‌این لکه‌ننگ را ازخانواده بزداید، مسلما عمل آنها یک عمل ضد اجتماعی نیست ، بلکه باید دید آیا عوامل و موجباتی که باعث بوجود آمدن این هیجان درآنها شده ، قابل توجیه است یاخیر؟

شیرازی درمورد خصوصیات اخلاقی مهوش نیز حرف زد و گفت : این دختر قبل از ازدواج بدون اطلاع خانواده سیرت‌خود را از دست میدهد و به‌صورت یک روسپی درمی‌آید . بالاخره زمانی فرا میرسد که در اثر آمیزش بامردی بنام قاسم ، به خانه او رفت‌و آمد پیدامیکند و ۱۸روز در منزلش میماند . سرانجام نیز بانو ایران از قاسم شکایت میکند که دخترش را فریب داده است ، حال آنکه در بازپرسی ثابت میشود مهوش با ۱۵ مرد رابطه نزدیک داشته‌است و به‌این ترتیب قرار منع تعقیب قاسم صادر میشود .

شیرازی باتوجه به‌اوضاع و احوال پرونده از دادگاه تقاضا کرد که برای موکلش حکم‌عادلانه صادر کند .

در قصر پوشاک

اولین مبتکر تهیه وتولیدروپوش مدارس

باکادر وسیعتری‌روپوش و انیفورم کودکستانها ـ دبستانها ـ دبیرستانها و دوره های راهنمائی را با نازلترین قیمت و زیباترین دوخت تقدیم مینماید .

قصرپوشاک جنب فروشگاه سابق فردوسی

تلفن های ۳۱۹۸۹۹ ـ ۳۱۶۴۴۴

حادثه ـ جنگ ـ خونریزی ـ کاراته

برای اولین بار فیلمی عرضه میشود که صحنه های پرحادثه آن ، جنگهای تن‌به‌تن ـخونریزی های مداوم و کاراته بیسابقه آن در تاریخ سینما نظیری برای خود نمی شناسد .

از صبح پنجشنبه در گروه موفق سینماهای

متروپل ـ سانترال ـ رویال

آلن لنگستر ـ توماس رایت
هایک ویلبری
درفیلم سینماسکوپ و رنگی
جنگجوی تک تاز

سرقت هواپیما !

داغ ترین موضوع‌روز در تمام دنیا ، بصورت یك اثر پرآنتریك و دلهره‌آور از ماجرائی که چون پتك بر اعصاب تماشاچی فرود می‌آید !

آغاز هفته دوم

نمایش در سینما

گلدن سیتی

آدام رورک
نویل براند
جی رابینسون
لین بوردن
درفیلم رنگی
گروگان در آسمان
"THIS IS A HIJACK"

مصطفی جاویدان

خواننده خوش صدای ترانه های اصیل ایرانی

به‌همراهی استاد راغب

در بزم خانوادگی درویش

تلفن رزرو : ۹۳۹۹۸۲

میدان کندی نبش خیابان صالحی

تهران خوراک

غذای جشنها و میهمانی های شما را تهیه و در منزل تحویل و پذیرائی مینماید

تلفن : ۳۰۱۳۱۶

تمام دوستداران فوتبال توجه کنند :

«لاندوبوزانکا» محبوب ترین چهره کمدی عصر حاضر در یك اثر شاد شاد شاد از یك مربی فوتبال که‌دیوانه‌فوتبال است و علاقمندان فوتبال را هم ازخنده دیوانه می کند !!

آغاز هفته چهارم نمایش در سینما

رادیوسیتی

یك داستان شگرف از عشق ناامیدانه مردی که درمقابل یك شب عشقبازی با زنی دلفریب و هوس‌انگیز روح‌و جسم خود را بشیطان‌فروخت

فارلی گرینجر
اریکا بلانک
کریستانل
ایوانا نواک
درفیلم رنگی

عشق نفرت انگیز

تماشای این فیلم برای اشخاص کمتر از ۱۸ سال ممنوع است

ازامشب در

سینماونک

اولین سینمای مبله و ممتاز ایران

لاندوبوزانکا
درفیلم
دیوانه فوتبال
رنگی

باشرکت جون کالینز

گیشه سینما ونك همه روزه سئانسها ۳۰ر۱۱صبح۲ـ٤ـ برای رزرو بلیط آماده است ٦ـ۸ـ۱۰ بعداز ظهر

از امشب در بهترین گروه سینمائی پایتخت

نیاگارا ـ رکس ـ میامی
الوند ـ کیهان ـ مارلیک
اسکار ـ ارانوس ـ شهرام
شرق ـ و سیلوانا
و سیلورسیتی

(قلهك)

پرویز صیاد
مری آپیک
نوذر آزادی

کارگردان مسعود ظلی

در مظفر

باشرکت پروین دولتشاهی جهانگیر فروهر محمد گودرزی علی زاهدی

از فردا صبح فقط در

سینمامولن روژ

یك اثر داغ و پرهیجان از زندگی پر مخاطره‌وعشقهای آتشین مردانیکه هر لحظه با مرك روبرو هستند.

زنجیرهای گسیخته
رنگی
باشرکت باب اسکلف ـ ژان میشل آن کریلن

دبیرستان دختران اخگر

برای رشته های : نظری ـ خدمات ـ طبیعی ـ ادبی ـ ثبت‌نام مینماید طبق اوامر شاهنشاه آریامهر ثبت‌نام رشته های خدمات ـ بازرگانی ـ منشی گری ـ حسابداری بطور مجانی انجام میشود. امیرآباد شماره ۱۱٦ تلفن ۹۲۱۳٦۲

از فرداصبح درگروه سینماهای

سهیلا ـ پلازا ـ مراد ـ ناهید

یك اثر پرتحرك و یك شاهکار بزرك از قهرمانان جنگجوی کاراته

مردانه میجنگند
رنگی
سینماسکوپ

همزمان با تهران در آبادان (سهیلا ـ کیهان) پخش از : یزدفیلم

مجالس ترحیم

موت‌العالم ثلمة لایسد هاشیئی

بمناسبت رحلت عالم ربانی نایب‌الامام **آیت‌اله العظمی آقای شاهرودی** قدس سره در شب پنجشنبه شب ۲۴ شعبان در مسجد گذرقلی مجلس ترحیمی منعقد است .
امید است مومنین بالخصوص علماء اعلام در این‌مجلس شرکت فرمایند .

سید احمد گلپایگانی

العلماء باقون مابقی الدهر

بمناسبت ارتحال مرجع عالیقدر شیعه حضرت آیت‌اله آقای **حاج سید محمود شاهرودی** قدس سره مجلس ختمی ازطرف اهالی چهارراه لشگر و خیابانهای سی‌متری و کمالی و مهدیه و منیریه در روز چهارشنبه ۲۰ر۶ر۵۳ از ساعت ٤ تا ٦ بعدازظهر در مسجد موسی‌ابن جعفر واقع در چهارراه لشگر منعقد میباشد امید است عموم طبقات برای تجلیل ازمقام شامخ روحانیت مخصوصا علماء اعلام باشرکت خود در این مجلس مارا سرافراز فرمایند .

الاحقر سیدعلی ابطحی

بانهایت تاثروتالم درگذشت نابهنگام جوان ناکام **عزت‌اله صادقی فراهانی** کارمند دانشکده کشاورزی کرج را باطلاع دوستان و آشنایان میرساند مجلس ختم آن‌مرحوم (زنانه و مردانه) از ساعت ۵ الی۷ بعدازظهر روز پنجشنبه ۲۱ر۶ر۵۳ در خانگاه صفی‌علیشاه منعقد میباشد .

خانواده‌های : صادقی فراهانی. ربیعی. شریفی یزدی. معظمی فراهانی. طاهری. صدوق. رفیعی. عنایتی. شریفزاده. نوری‌زاده. صالحی. امینی مقدم. نورصالحی. مجتبائی. محمد زاده. روحوند. عسکری فراهانی. بزرگزاده .

مصیبت‌وارده رابعموم بازماندگان‌آنمرحوم تسلیت میدهیم

بمناسبت درگذشت **آقایان علی حیدری طرقی و قدرت حیدری طرقی** که براثر تصادف اتومبیل بدرود حیات گفته‌اند مجلس ختم مردانه از ساعت ۳ الی ۵ بعد از ظهر روز پنجشنبه مورخه ۲۱ر۶ر۵۳ در مسجد حاج ابوالفتح واقع در میدان شاه منعقد است .

حاج محمد حیدری . حاج حسینعلی حیدری . عباس حیدری ، حاج حسن حیدری ، حاج حبیب حیدری . اصغر حیدری و فامیلهای حیدری ، ضابطی ، صادقی ، مسعودیان، ضابطیان ، جلالی ، نجعی . مطهری . خوش‌لهجه ، نوکلی، طالبی . انصاری ، ابوفاضلی ، اخباری ، نیکنام ، وحیدی ، بابائی ، اسحاقی، افتخاری ، سنجری ، لبافزاده ، رضازاده، شکوهی ، طرق رودی ، سرچشمه‌ای .

مصیبت وارده را بعموم بازماندگان آن مرحومان تسلیت میدهیم .

کل نفس ذائقة الموت

بانهایت تاسف درگذشت فقیده سعیده **حاجیه خانم عفت نوربخش** فرزند مرحوم حجت الاسلام حاج آقا ابوالحسن حجتی بروجردی مادر فداکار و متقی خود را باطلاع فامیل و دوستان و همشهریان ارجمند میرسانیم مجلس ترحیم‌مردانه و زنانه که مصادف با شب هفت آن مرحومه میباشد روز چهارشنبه ۲۰ شهریور ساعت ۳ تا ۵ بعد از ظهر در مسجد الجواد (ع) واقع در میدان بیست و پنج شهریور تهران و مجلس ترحیم دیگری در روز یکشنبه ۲٤ شهریور ساعت چهار تا ٦ در مسجد سلطانی بروجرد برگزار میگردد حضور سروران موجب تشکر بازماندگان است .

عشرت ـ دکتر اشرف و کمال نوربخش

خانواده‌های : حجتی ـ نوربخش ـ حجازی ـ ایازی ـ پورزندی ، کیانفر ، ستاری ، اعتمادی ، علوی ، طباطبائی ، صنعتی ، ناوران ، برقی ، صابری ، آریان ،صرافزاده ، حقیریان ،وکیلی ، زیره، سلامت ، ترابی ، گودرزی ، رحیمی، داودی ، داور ، محبتی ، خجندی ، فاضل رضائی ، رازانی، شاهولایتی ، عازم ، اعظمی‌نوربخش، افشار ، بینا، فتاحی، اوحدی ، محبی ، مصطفوی ، علیجانی ، کوثری ، شعاعی، لنری ، گلپایگانی ، پیرنیا .

مصیبت وارده را بعموم بازماندگان آن مرحومه‌تسلیت میدهیم .

باکمال تاسف فوت مرحوم **اسکندر ذکاء** را باطلاع همشهریان و دوستان و آشنایان میرساند . مجلس ترحیم آن مرحوم روز چهارشنبه ۲۰ر۶ر۵۳ از ساعت ۵ الی ۷ بعد از ظهر در خانگاه صفی علیشاه منعقد خواهد شد .

الحاج میرزا عبداله ثقة‌الاسلامی

سناتورها و نمایندگان استان آذربایجان

بانهایت تاسف فوت ناگهانی مرحوم **اسکندر ذکاء** برادر آقای دکتر حسین ذکاء و پسردائی جناب آقای سناتور دکتر بینا را باطلاع می‌رساند . مجلس ترحیم آن مرحوم روز چهارشنبه بیستم شهریور ماه جاری از ساعت ۵ تا ۷ در خانگاه صفی علیشاه منعقد خواهد بود .

احمد بهادری ـ دکتر مجیر مولوی ـ دکتر شفیع امین‌ـ دکتر اهری ـ سعید بهادری ـ سعید پدرامی ـ منوچهر پزشکی ـ نجفقلی پسیان ـ دکتر حمید بناهی ـ ابوالفتح جهانشاهی ـ احمد حق‌شناس ـ دکتر خطیب شهیدی ـ محمد دیهیم ـ رحیم زهتاب فرد ـ کاظم صدقیانی زاده ـ منوچهر طباطبائی دیبا ـ محمود طلوعی ـ دکتر پیر ـ غلامرضا عدل ـ فیروز عدل ـ جمشید فریدون‌فر ـ رضا کورانلو ـ دکترعلیقلی‌لقمان‌ادهم ـ علی مرندی‌ـ محمدحسین موسوی ـ دکتر احمد نائبی ـ دکتر سعید حکمت .

بانهایت تاسف فوت ناگهانی مرحوم **اسکندر ذکاء** برادر گرامی آقای دکتر حسین ذکاء عضو هیئت مدیره نظام‌پزشکی مرکزی را ضمن عرض تسلیت بایشان باطلاع عموم همکاران میرساند . مجلس ترحیم آن مرحوم روز چهارشنبه بیستم شهریور ماه از ساعت ۵ الی ۷ بعد از ظهر درخانگاه صفی‌علیشاه منعقد خواهد بود .

نظام پزشکی مرکز

جمعیت آذربایجان با تاسف‌وتاثردرگذشت‌مرحوم **اسکندرذکاء** برادر آقایان دکتر حسین ذکاء و مجید ذکاء را باطلاع می‌رساند . مجلس ترحیم آن شادروان از ساعت ۵ تا ۷ چهارشنبه بیستم شهریور ماه در خانگاه صفی علیشاه برگزار می‌گردد .

رئیس جمعیت پروفسور یحیی عدل

بانهایت تاسف فوت پسردائی عزیزم **اسکندر ذکاء** (پسرعموی آقایان یحیی ذکاء ـ بهروز ذکاء و دکتر سیروس ذکاء) را باطلاع اقوام و دوستان می‌رساند . مجلس ترحیم آن‌مرحوم روز چهارشنبه ۲۰ر۶ر۵۳ از ساعت ۵ الی ۷ بعد از ظهر در خانگاه صفی علیشاه منعقد خواهد بود .

سناتور دکتر علی‌اکبر بینا

بدینوسیله فقدان تاسف‌آور مرحوم **اسکندر ذکاء** پسر عموی عزیز خودرا باطلاع دوستان و آشنایان میرساند .
مجلس ختم آن مرحوم روز چهارشنبه بیستم شهریورماه ساعت ۵تا۷ بعدازظهردرخانگاه صفی‌علیشاه منعقدخواهدبود.

یحیی ذکاء . دکتر بهروز ذکاء . دکتر سیروس ذکاء .

خانواده های : ذکاء ـ مسعودی ـ عدل امینی ـ بینا‌ـ محمدی ـ حاجی حسینی‌ـ خاشعی ـ امیرهوشمند‌ـ اخباری آزاد ـ ضرابی‌ـ آذری ـ مهدیخانی‌ـثقة‌الاسلامی ـ سعیدی‌ـ کلانتری ـ اصلانی ـ خلیلیان ـ عدل‌ـدیبا ـ رعدی‌آذرخشی‌ـ افتخاری ـ نعیمی ـ خشروشاهیان ـ اشرفی سادات ـ سلطانی ـ فردانش ـ شفاعی ـ علمی ـ شهیدی‌ـ کتابچیان‌ـ صدرالفضلائی ـ کائنی .

باکمال تاسف و اندوه فراوان درگذشت ناگهانی مرحوم‌مغفور **مهندس اسکندر ذکاء** را باطلاع دوستان وآشنایان میرسانند.
مجلس ترحیم زنانه و مردانه آن مرحوم روز چهارشنبه بیستم شهریور ماه در خانگاه صفی علیشاه برگزار می‌گردد . ضمنا مراسم شب هفت آن مرحوم روز جمعه بیست و دوم شهریور ماه از ساعت ٤ الی ٦ بعد از ظهر در سالن شماره ۲ بهشت زهرا منعقد خواهد بود .
بعموم افراد خانواده های عزادار بویژه بازماندگان آن مرحوم مصیبت وارده را تسلیت می‌دهیم .

در آگهی ترحیم **بانو رقیه حاج عبداللهی** بزرگ خاندان صراف‌ ماموری که در شماره دیروز درج شده ، در نام خانواده‌ها ، **امیرشهیری و شهیدی ثالث** صحیح میباشد .
ضمنا خانواده حساس از قلم افتاده که بدینوسیله تصحیح میشود .

چون هفتمین روز درگذشت نابهنگام و جانسوز عزیزان از دست رفته ما **کورش ایشو** و فرزندان آن شادروان **سنتیا و فریدون** مصادف باروز پنجشنبه ۲۱شهریور ۱۳۵۳ میباشد، مجلس یادبود در کلیسای انجیلی حضرت توما واقع در امیرآباد شمالی کوچه زریر (رستم) از ساعت ٤ الی ۷ بعداز ظهر برگزار خواهد شد .

خانواده‌های : ایشو . ولی‌بابا . دانیال . جانی‌یوسف . امیرخاص . دانیال‌زاده . اسرائیل . عیسی‌خانی.خوشابه . لازار . تمرز . بیت‌بابا .

حادثه ناگوار را بعموم بازماندگان تسلیت میدهیم

باکمال تاسف وتاثر درگذشت شادروان **بانو ملیحة‌الزمان میرساعد (سمیعی)** مادر عزیزمان را باطلاع بستگان و دوستان میرسانیم مجلس ترحیم زنانه‌ومردانه آن‌مرحومه روزپنجشنبه بیست‌ویکم شهریور ماه ازساعت سه‌تاه بعدازظهر در خانگاه صفی علیشاه برگزار میگردد .

سرهنگ حسین میرساعد. تاجی و اتقی. فخری‌قادرپناه. اشرف ساعد سمیعی. زهرا سمیعی .

باکمال تاسف وتاثر درگذشت شادروان **بانو ملیحة‌الزمان میرساعد (سمیعی)** خواهر وخاله عزیزم را باطلاع میرساند مجلس ترحیم زنانه ومردانه آن مرحومه پنجشنبه بیست ویکم شهریور ازساعت ۳تاپنج بعدازظهر در خانگاه صفی علیشاه برگزار میگردد .

فرح سمیعی. سپهبد محسن هاشمی‌نژاد

خانواده‌های : میرساعد. واتقی. قادرپناه. ساعد سمیعی. سمیعی. هاشمی‌نژاد . واهب . مشیری گیلانی . امدادی . وحیدی . نصیری . کسروی. قائم‌مقامی. سهرابی . معتمد . پیربسطامی .

باکمال تاسف وتاثر درگذشت شادروان **بانو ملیحة‌الزمان میرساعد (سمیعی)** را باطلاع میرسانند مجلس ترحیم زنانه و مردانه آن مرحومه روز پنجشنبه بیست ویکم شهریور ماه از ساعت سه تا پنج بعدازظهر در خانگاه صفی علیشاه برگزار می‌گردد .
بعموم افراد خانواده‌های عزادار بویژه بازماندگان آن مرحوم مصیبت و اردمرا تسلیت میدهیم

یادبود

بسمه تعالی

بمناسبت رحلت مرجع عظیم‌الشان شیعه حضرت آیت‌اله العظمی **آقای حاج سید محمود شاهرودی** طاب‌ثراه بعنوان شب هفت ازطرف اهالی محل و همشهریها و ارادتمندان آن فقید سعید عصر چهارشنبه ۲۳ شعبان مطابق ۲۰ شهریور ۵۳ از ساعت سه ونیم الی شش در مسجد سجاد قلعه‌وزیر مجلس فاتحه منعقد . رجاء اینکه برای تسلیت به پیشگاه مقدس ولی عصر ارواحنا فداه و تعظیم شعائر عموم مومنین خاصه علماء اعلام شرکت فرمایند .

الاحقر محمد شریف شاهرودی

آ ـ ۸۵۰۹

مراسم چلهمین‌روز درگذشت **شادروان اصغرذوالقرنین** از ساعت ٤تا۷ عصر پنجشنبه ۲۱ر۶ر۵۳ در گوهردشت کرج خیابان مژگان (دهم) پلاک ۷٦ برگزار خواهد شد ، ضمنا از کلیه دوستان‌و آشنایان‌که اظهار لطفی فرموده‌اند سپاسگزاری می‌شود .

خانواده ذوالقرنین

بمناسبت شب هفت رحلت حضرت آیت ا... العظمی **جناب آقای حاجی سید محمود شاهرودی** قدس سره مجلس ترحیمی روز چهارشنبه ۲۳ شعبان برابر ۲۰ شهریور ماه ۱۳۵۳ ساعت ۷بعداز ظهر در مسجد المهدی واقع درتجریش اول خیابان نیاوران منعقد است .

مرتضی العسکری

آ ـ ۸٤٦۵

مراسم سالروز درگذشت جانگداز برادر عزیزم **سرهنگ زنوزی و خانواده** از ساعت ٤ تا ٦ بعد از ظهر روز پنجشنبه ۲۱ر۶ر۵۳ در مقبره شماره ۳۱۸ بهشت زهرا برگزارخواهد شد .

سرتیپ اسمعیل زنوزی

آ ـ ۸٤۸۷

سپاسگزاری

بدینوسیله از کلیه سروران معظم، اقوام، دوستان و آشنایان که در مراسم تشییع، تدفین، ترحیم و شب هفت فوت مادر گرامیان مرحومه **حاجیه قمر بدیع** شرکت‌فرموده و یاتلفنا و تلگرافا وکتبا دراین مصیبت باما همدردی نموده‌اند صمیمانه تشکر وسپاسگزاری مینماید و چنانچه بعلت تالمات روحی در عرض تشکر حضوری تاخیر شود پوزش می‌طلبیم .

محمد و حسن بدیع. بدریه و رباب بدیع. و خانواده‌های وابسته .

آ ـ ۸۵۳۱

از سروران و دوستان و فامیل گرامی که در مراسم‌درگذشت فرزندمان **محسن محتشمی** شخصا یاوسیله تلگرام و جراید همدردی وتسلیت گفته‌اند تشکر مینمائیم .

خمین‌ـ علی‌اصغر محتشمی. نصرت همایونی . سیف‌اله محتشمی و شکراله محتشمی .

تسلیت

جناب آقای فردریک ایشو

با تاسف بسیار مصیبت ناگوار را تسلیت میدهم .

فضل‌اله مجیدی

جناب آقای نورائی

بانهایت تاسف و تاثر درگذشت مادر گرامیتان را بحضور آنجناب تسلیت عرض نموده بقای عمر بازماندگان آن مرحوم را از خداوند خواهانیم .

کارخانه ماشین سازی نیرو ـ نصرت‌الله صبارو

جناب آقای دکتر حبیب متحدان و بانو

بانهایت تاسف و تاثر درگذشت آقای سید محمد رضا فاطمی‌شیرازی‌رابجنابعالی و خانواده محترم تسلیت‌میگوییم.

حسین علاقبند و بانو

جناب آقای مهندس گلشائیان

مصیبت وارده را از صمیم قلب تسلیت میگوئیم .

فرزانه و فرهاد مرشدی

جناب آقای مهندس باقر خطیب‌شهیدی

با قلبی اندوهگین مصیبت وارده را به جنابعالی وخانواده محترم تسلیت عرض مینمائیم .

مدیران و کارکنان شرکت ساختمانی ریل

جناب آقای اصحابی

مصیبت وارده را تسلیت میگوئیم .

همکاران شما در مرکز بررسی قیمتها

جناب آقای دکتر حبیب متحدان
جناب آقای دکتر عبدالحسین فاطمی

بانهایت تاثر درگذشت شادروان حاج سید محمد رضافاطمی شیرازی را به آن جنابان وخاندان جلیل تسلیت عرض نموده و بقا عمر بازماندگان را از خداوند خواستارم .

فرخ محبوبیان

جناب آقای مصطفی نورائی

خبر درگذشت والده ماجده جنابعالی موجب تاثروا‌ندوه بسیار گردید. همدردی مرا در این مصیبت بزرگ بپذیرید.

رضا و علی‌اصغر ـ فرزانه‌فر .

خانواده‌های محترم طاهری. میرسجادی . گلزاری

درگذشت جانگداز بانو خدیجه جوزا (طاهری) را از صمیم قلب تسلیت گفته وخودرا درغم شما شریک میدانیم .

گچسر ـ کیائی و بانو

همکار گرامی آقای غلامحسین پور مقدم

فوت مادر گرامیتان را تسلیت گفته در غم شما شریکیم .

کارکنان تعمیرگاه نقلیه

جناب آقای مهندس ایشو مدیر عامل شرکت ایران رول

حادثه جانگدازی که منجر به فوت عزیزانتان گردیدازصمیم قلب تسلیت عرض نموده خود را در غم آن جناب شریک‌میدانیم.

شرکت تولیدهنال ـ منصور ایساخواریان

جناب آقای ستراک کوچاریانس و دوست عزیز آقای آدلف کوچاریانس

درگذشت همسر و مادر عزیزتان را از صمیم قلب بشما و خانواده گرام تسلیت میگویم و برای شما و عموم بازماندگان‌صبر وپایداری از خدا مسئلت مینمایم .

مهندس کامران آبادانی

جناب آقای علی خوئی

مصیبت وارده را بشما و خانواده‌های وابسته تسلیت عرض مینمائیم .

از طرف کارکنان شعب بانک صادرات بابل‌ـ محمدقاسمی

جناب آقای علی خوئی

باکمال تاسف درگذشت مادر گرامیتان را تسلیت‌عرض نموده از خداوند متعال دوام و بقاء عمر کلیه فامیل‌وبازماندگان فقید سعید را آرزومندیم .

کارکنان شعب بانک صادرات آمل

جناب آقای ستراک کوچاریانس و آقای آدلفکوچاریانس

کارمندان و کارکنان شرکت تجارتی بافر در مصیبت وارده با شما سهیم و سلامت و صبر شماو بازماندگان را از خداوند خواستارند .

کارمندان شرکت تجارتی بافر

گی عطرآگین پرپر شد وسوگ دیگر به نبودنش کثیری را داغدار و غمزده کرد .
اندوهگینانترین تاثرات قلبی خود را به مناسبت فاجعه جانخراش منجر به فوت شادروان مهدی تبرکی ابرازداشته خود را صمیمانه در مصیبت بازماندگان شریف از دست‌رفته جاوید در دل غمخوار میدانیم .

رئیس هیئت مدیره ـ مدیر عامل و کارکنان‌کارخانجات پروفیل نیمه سبک

سرکار خانم آفاق‌الملوک عسگری

بانهایت تاثر وتالم مصیبت وارده را تسلیت گفته بقاء عمر شما وفامیل محترم را ازخداوند متعال خواستاریم .

فخری رهرو . صافی . مشیری . آریائی . شکوهی . ندیمی . عبداله غفاری . سپهر . حسن داودزاده . حسن کبیر . محمدباقر خطیبی . حسینی . عابدی میران . فتح‌اله نوائی . عباس غفاری . تسلیم . محقق . زند پارسا . اسکندری .

دوست عزیز آقای جهانبخش زمانیان

همکاران شما در امور پخش شرکت ملی نفت‌ایران تاسف عمیق خودرا بمناسبت درگذشت پدر گرامیتان ابراز داشته و مصیبت مولمه را بجنابعالی و خانواده محترم زمانیان تسلیت می‌گویند .

از طرف کارکنان‌امور پخش شرکت ملی نفت ایران غلامرضا خوئی. هوشنگ امیری. کیوان نراقی. یحیی‌هدی.

جناب آقای حاج حسن نورانی

بانهایت تاسف و تاثر مصیبت وارده را تسلیت عرض نموده از خداوند توفیق و سعادت بیشتری‌را برای‌بازماندگان آرزو مینمائیم .

خیراله ذبیحی. رضا گنجه‌ای . محمد امیری . داود اسکندری. باقر هاشمی‌نژادی . سید احمد رحیمی . سید علی وکیل‌زاده .

جناب آقای حاج محمود ملک

باکمال تاسف مصیبت وارده را تسلیت عرض نموده‌ازخداوند صبر و شکیبائی آرزومندیم.

علی فریدونی ـ محمدمردانی ـ فریدون اوجاقی‌ـ محمد دولت‌آبادی ـ حسین علی‌زاده ـ حجت‌الهی واحدیان ـ کریمیان‌ـ رضائی‌زاده .

آقای امیر امجدی

مصیبت وارده را به جنابعالی و فامیل محترمتان تسلیت‌عرض مینمائیم .

عادل اعتمادزاده ـ ابوالقاسم بینائی‌ـ شریفی ـ علی‌بهروزی ـ مرتضی شوشتری ـ ابوالقاسم اسکوئی ـ حسن سلیمی ـ بیات مختاری ـ مهدی شکوهی .

جناب آقای محمد قلی بیگی

بانهایت تاثر مصیبت وارده را بشما و فامیل گرام تسلیت عرض نموده از ایزد یکتا صبر و شکیبائی آرزومندیم .

مهدی نصیری ـ کامران شافع ـ محمد ابراهیمی‌ـ قهرمان بخشی‌پور ـ مجتبی مدرس‌زاده ـ تهرانی ـعبدالحسین‌محمدزاده‌ـ علی‌اصغر منتظری .

آقای حسین ملک

با اندوه فراوان مصیبت وارده را به جنابعالی از صمیم‌قلب تسلیت میگوئیم .

فرج‌اله ترکیبی ـ فاضل مرزبان ـ رمضان خوشروئی ـجلال سعیدی ـ محمد طاهر سعیدی ـ محمد تقی‌حیدری ـ احسان‌اله حمیدی ـ احمد محمدی‌ـ ناصر شیرازی .

جناب آقای حسین چهارسوقی

مصیبت وارده را به جنابعالی از صمیم قلب تسلیت عرض مینمائیم .

فریدون شیرین پور ـ محمد ترکیان ـ علی نامنی ـ علی خوشنویس ـ حسین شیروانی ـعلی‌محمد امیری ـ اسکندرضائی ـ رمضان کاظم‌زاده .

جناب آقای علی اکبر نورانی

مصیبت وارده را بشما و بازماندگان محترم تسلیت عرض نموده از خدای بزرگ توفیق بیشتری را آرزو میداریم .

علی کبیرزاده ـ حسین حمزه‌پور ـ احمد سعادتی‌ـ حسین ناهیدی ـ اسماعیل ملک پور‌ـ یاسینی‌ـ محسن جلالی ـ بهمن شمعدانی ـ عباس عزیزالهی .

خانواده های محترم طاهباز

باکمال تاسف و تاثر مصیبت وارده را به آن خاندان‌ارجمند تسلیت عرض نموده از ایزد منان آرزوی سلامتی بازماندگان را مینمائیم .

سید احمد اویسی ـ حیدر رستگار ـ محسن قویمی ـمجتبی فاطمی ـ محمد کامران ـ حسین اقبالی ـ ناصر نور هاشمی ـ اسدالله شهلائی‌ـ باقری .

جناب آقای مهندس اسفندیار آبادی

با اندوه فراوان و تاسف بسیار مصیبت وارده را به جنابعالی و خانواده گرامیتان تسلیت عرض مینمائیم .

افشاری ـ جمالی ـ خواجوی ـ معمارزاده ـ داریوشی ـ اصغری ـ محمد زاده ـ ناصری ـفضل‌الهی ـ شریفی ـفاضلی ـ نصیری .

صورت اسامی ذخیره‌های مسابقه‌ورودی مدرسه‌عالی بیمه‌تهران‌درشهریورماه ۱۳۵۳

نام‌نویسی ذخیره‌های‌مدرسه عالی بیمه تهران‌تا تکمیل‌تعداد مورد نیاز به ترتیب مراجعه داوطلبان در گروه خوددرمحل این مدرسه واقع در خیابان شاهرضا اول خیابان‌ایرانشهر بطریق زیر بعمل خواهدآمد:

روزشنبه ۲۳ شهریور ماه از ساعت ۹ تا ۱۲ ذخیره های اول و از ساعت۱٦تا ۱۹ذخیره های‌دوم،روزیکشنبه۲٤شهریور ماه از ساعت ۹ تا ۱۲ ذخیره های سوم و از ساعت ۱٦ تا۱۹ ذخیره های چهارم و پنجم ، به مجرد تکمیل تعداد موردنیازاز نام‌نویسی بقیه‌ذخیره‌هاخودداری خواهد گردید . ذخیره هاباید بمحض اینکه نوبت آنان رسید مبلغ ٤۰۰۰۰ریال بابت‌شهریه و یکهزار ریال‌نیز بابت ورزش بحساب ۱۳۱۳ بانك بازرگانی شعبه ایرانشهر پرداخت‌نموده‌و رسید آنرا به دبیرخانه مدرسه تحویل نمایند .
مدارك مورد نیاز در محل مدرسه آگهی شده است .

مدرسه عالی بیمه تهران

اسامی ذخیره های مسابقه ورودی مدرسه‌عالی‌بیمه‌تهران در شهریور ماه ۱۳۵۳

گروه (۱)

صالحی‌علوی شهرام،زاهدی‌پوش مجید، کاظمی محمدتقی،امیری لاریجانی سیما،امینی‌رادهایده، اقتباس رسول،ضیائی‌عنایت‌الله، محمودی گیلانی‌مهناز، توسلی خواه اصغر ، خدمتگزار یزدی محمد رضا،زبرجدی‌پرویندخت، مویدپور مریم، سوهانیان نیره، کشاورز انور ، خلوصی بهروز، صفویه مجتبی ،گریگوریانس قازه‌کندی لئون، منتظر محمد رضا ،شاکری‌سیاوشانی‌مرتضی، گرشاسبی علی محمد ، صفار پریچهر ، محمودیان مستانه ، دوه‌جان‌گوك‌تپه میکائیل ،نیلی طاهره، میرزاپور استلا، توانا داداش، شبیبی‌فاطمه،شهریاری فاطمه،اشعری آستانی‌عبدالسعید، قلی‌زاده آغوزی نقی ، موسوی داود ، ضرابی طاهره ، عنایت علی‌اصغر، خراسانی ابوالقاسم، دنبلی خدیوی فرشته ، فرزام‌نیا حمید ، سلیمانی شاهرخ، زوار رضا جواد، مطیعی فاطمه، برادر شهرزاد، امامی‌یدالله، دهباشی احسان ، لطیفی مصطفی، کلیمی اردستانی یوسف ، اسدسنگابی فرد زهره ، احمد نژاد مقدسی محمود ، غلامی میشوانی ولی، فتح‌اللهی شهین ، صفاری پور محمد حسن ، کربلائی احمد محمود ، فرشته رضائی آریا .

گروه (۲)

جهان آرائی عارف ،محسنی کبیر محمد اسماعیل، شاطر کریم غلامعلی، فرکیش پریوش، پژوهش شیرین، عمانوئل‌بهمن، زهی‌سعادت کیکاوس ، عامری سلطانمراد ، صانعی سهراب ، دانشمند محسن، معصومی‌نائینی مریم ، جمالیان حسن ، منتظمی صاسان ، حاجی کرم زنجانی صمد ، نمازی قمصری حسین، خانی کهرودی غلامرضا، ناصر شریف حمید، مهاجر علی‌اصغر، غفاری ساروی بیژن، فخرائی‌راد بهمن، باران ریززهره ،مسعودی پور فرزانه، مقدس‌جعفری‌زهرا، فیروزی سعید ، حیدری ناغونی میامك ، سوداگر سوسن ، حاجی عباسی علی ، چاوشی هوشنك ، رضائی سید حسین علی، فرهت بهشید ، بهمردی ایرج ، سروری ساسان، ریاحی شهناز، کریمی محسن ،زاهدی رسول ، قرآباد فلاحیه عیسی ، اسلامی محمد مهدی ، یزدچی نسرین، صادق وزیری بهرام ، سپهی شهرام، افسرزاده‌اصفهانی گلی، پازوکی شریف احسان ، قاسمیان سلیمه ، مقیمی‌ارشادی سیده فائقه ، اسماعیل دربند نصرالله ، معمار قدیری‌جلال ، مستوفی فرهاد ،سلاجقه‌سیاوش، دباغ کاشانی احمدرضا،اعرابی سید محمد .

گروه (۳)

اکبری چیانه‌غلامعلی،سروشه مریم،عبداللهی‌امیر، کرمانشاهی مجید ،آزادیاسمن، میرحیدری شجاع‌الدین ، قنوات خوزستان شاهرخ ، افتاده محمد تقی ، اعظم فیروز ، مختاری عباس ، امامی‌پورچولوابراهیم،شکوهیان رضا ، منعم نوشین، الهامی کامبیز ، افتخاری صنجابی خسرو ، کوزه خسرو آبادی استلا ، مرادی محمد حسین ، مژده میترا،صیادسردرودمادلن، پنجه شاهی محمد جواد، تولیتی مرتضی ، فرهند ثریا ، عطاری معصومه،حسینی شکرابی احمد ،اسفندیاری میترا ،نوروز شاد ناصر ، کانوزیان حسین ، جهاندار ملک‌آبادی فرنگیس ، ساده‌دل مسعود ،نوروز عیسی ، اکبری محمدجواد ، رزمجو پیردهی غلامرضا ، مهرابی نادرعلی ،بنکدار عباس ،لطیفی فائزه ،میرافضل‌منشادی سعید، عرفانیان دانشور علی‌اکبر ، میرزاعلی‌محمد اصفهانی الهه ، جلیل‌پور نوروزعلی ، خرم‌شاگل، ناصر ، صفاریان ناصر ، نصراللهی اسد ، داوری محمد حسین،عرب‌زاده فریدون،ادهمی سرور ، اسحاقیان هیدا ، صلاحی اصفهانی مهناز ، جزء زمردیان فرهاد ، پورعلی‌سیمین، ناشر اکرم .

گروه (٤)

معصومی نائینی رشیده ، اقدامیان بهناز ، ناهید قاسم ، مومنان مرتضی ،وفائی محسن قاسملوی ، تکاتپه ذبیح‌اله ، صفامیرحسینی سوری ، تجلی کیوان،اسدی پسوجانی‌ابوالقاسم، کیهانی کامبیز ، علائی مهین ، فیض سیروس،نیکزادعبدالحسین، بهفر عبدالقدیر ،امیری سعید ، لبافی مصطفی ، دوستمحمدی محمدحسین ، وثوقی پرویز ، نصرتی‌راد فریده (زهرا) ،جعفر شقاقی‌نادر،جلالی فاطمه (فریبا)، پیرایش محمدجواد ، سبحانی سعید ، فروغ سیما ، نیکخواه انارکی حمید ، قائمی کاشانی محمد ، دمرچیلو حسن ، پارسا شکوفه ، زارعیان عباسعلی ، سوهانیان کبرا ، چهارمحالی شاهین ،توکل نصرت‌الله ، قانع عزآبادی سیدجلال ، صداقت ناصر، مردانی چهارلنگ‌علیقلی، منصور کاظم ، روسفید محمود ، ملک‌میرزایانس آرمینه،خواهشی ایرج ، روانفر سیدمحمدحسین، علیزاده خجسته ، مطهری میرعلی ، علی حیدری بیوکی ابوالقاسم ، نوری مقدم محمد صادق ، امین تقوی مهدی ، مشایخی مرتضی ، دلاوری محمدرضا ، خبازیان مهرجردی محمدمهدی ،رضائی جهقی‌امیر، فاضل علوی خدیجه .

گروه (۵)

خسروید فریبا ، زنهاری ماندانا ، سعادتی محمدرضا ، آقاشریعتمداری محمدعلی ، معتمدی محمد ناصر ، کوزه‌کنانی کامیار ،مدنی لاریجانی‌عبدالرضا، صادق‌زاده اسکندر ، حاجی خلیلی حمید ، قبادی بیگوند جمشید ، بابائی‌زهرا ، تمجیدی محمد ، اعتمادی امیرکیوان ، جعفرزاده الهه ، هاشمیان مسعود، ارمندمظفر، حبیب‌اللهزاده نسرین ، ناسوتی‌شعله ،اعتصامی صدری ژاله ، نامه شهرام ، فتحی غلامحسین ، نصیری فهیمه ، اصلان‌زاده منصور ، مشیری مسعود ، غلامی‌منصور، امینی محمدحسن ، دانائی مصطفی ، مقدم فیروز محمدرضا، کرباسی حسین ، استادخدیجه، مرادی‌نژاد طاهره ،عسگریان هما ، طبیب‌زاده قمصری امیر محمد ، خورشیدی مال‌احمدی سهراب ، کربلائی غلامعلی ، ترکش‌دوز ناصر،فشاری فرهنگ، گل‌مهدی‌آبادی حبیب‌اله ،نصیر بکلی کامیار،زرینه علی‌آقا ، طه سید محسن ، خزائلی احمد ، عارف‌زاده غلامعلی، اسدی‌یزدی جواهر ، توکلی ریزی رویا ، درویشان محمدعلی ، مسیح اسرائلیان یوآب کلیمی ،شکیبا فرشته ،احمدوند الهه ،مشکیان محمدمهدی،حجازی اصل‌بهمت.

قابل توجه مرغداران وعلاقمندان

سومین جلسه عمومی سندیکای مرغداران روزچهارشنبه بیستم شهریورماجاری ساعت۵بعدازظهر درسالن‌اجتماعات سندیکا تشکیل و اولیاء محترم صندوق عمران مراتع‌راجع بکمکهای وزارت کشاورزی در مورد تامین غلات مورد نیاز مرغداران سخنرانی خواهند فرمود .
از عموم همکاران و علاقمندان انتظار دارد دراین جلسه حضور بهمرسانند .

سندیکای مرغداران تهران

استخدام در نیروی هوائی شاهنشاهی

نیروی هوائی شاهنشاهی تعدادی‌داوطلب برای تحصیل در آموزشگاه افسری فنی با شرایط و امتیازات زیر استخدام می‌نماید .

الف ـ شرایط :

۱ـ تابعیت دولت شاهنشاهی ایران و متدین بودن بیکی از ادیان اسلام ، مسیحی ، کلیمی و زرتشتی .
۲ـ داشتن‌گواهی‌نامه‌دورهکامل دبیرستان «ریاضی . طبیعی» و حداقل معدل ۱۵ وداشتن حداکثر سن ۲٤ سال «برای کسانی که خدمت زیربرچم را انجام داده‌اند ۲۵ سال» .
۳ـ داشتن صحت مزاج و تناسب اندام‌برابر گواهی بهداری نیروی هوائی وداشتن حداقل قد ۱٦۰ سانتیمتر .
٤ـ نداشتن پیشینه بد .
۵ـ نداشتن همسر و اولاد و کسان‌تحت تکفل .

ب ـ حقوق و مزایا :

۱ـ دانشجویان در مدت تحصیل شبانه‌روزی بوده و علاوه براین که هزینه‌ای متحمل نمیشوند ماهانه ۳۷۵۰ ریال دریافت خواهندداشت و پس از احراز موفقیت در آزمایشات پایان دوره بدرجه ستوانسومی مفتخر و برابر قانون از ترفیعات بعدی بهره‌مند می‌گردند .
۲ـ اولین حقوق و مزایای افسری در مرکز ۱٦۷٤۵ ریال و در خارج از مرکز حداکثر ۲۸۲٦۵ ریال خواهد بود .
۳ـ افسران از مزایای گوناگون نظیر پس‌انداز تامین آتیه که با کمک وزارت جنگ و بهره حاصله مبلغ آن در صورت ۳۰ سال خدمت به حدود ۳٦۰۰۰۰ ریال بالغ میگردد. وام مسکن که با شرایط مناسب واگذار میشود، استفاده از خانه های سازمانی درمان رایگان خود و خانواده ، خرید از فروشگاه های ارتشی با تخفیف قابل ملاحظه و اعزام بدوره های خارج از کشور وغیره بهره‌مند میگردند.

داوطلبان برای استفاده از موقعیت وثبت‌نام‌می‌توانند هرچه زودتر باعین مدرک تخصصی و فتوکپی آن عین شناسنامه «عکس‌دار» و دو برگ فتوکپی آن و ۲۲ قطعه عکس ٤×۳ تا تامین احتیاج همه روزه باستثنا

سال چهل و نهم ـ شماره ۱۴۵۰۵

اطلاعات

سه شنبه ـ نوزدهم شهریور ماه ۱۳۵۳
بیست‌ودوم شعبان ۱۳۹۴ ـ دهم‌سپتامبر ۱۹۷۴

ساعات شرعی

استخراج دکتر ریاضی‌کرمانی

اذان مغرب . . . . ساعت ۶ و ۳۹ دقیقه
اذان‌صبح(فردا) . . . . ساعت ٤ و۱۰دقیقه
طلوع‌آفتاب(فردا) . . . . ساعت ۵و٤۲دقیقه
ظهرشرعی(فردا) . . . . ساعت ۱۲ و۲دقیقه

قیمت انواع پارچه کاهش می‌یابد

قیمت انواع پارچه تقلیل‌می‌یابد. مرکز بررسی‌قیمت‌ها ازصاحبان صنایع نساجی خواست درقیمت های تولیدات خود تجدید نظر کنند و با توجه به سقوط قیمت مواد اولیه این صنعت ، قیمت ها را کاهش دهند .

درمرکز بررسی‌قیمتها با حضور مهندس شاهین رئیس مرکز ، دکتر بنکدارپور دبیر اتاق ایران وقاسم‌هاشمی‌نایب سندیکای‌صنایع نساجی و نماینده اتاق ایران و چندتن از کارشناسان مرکزو صاحبان صنایع نساجی جلسه‌ای تشکیل‌شد و درآن‌یکباردیگرمسئله کاهش‌قیمت پارچه مطرح‌شد .

مرکز بررسی قیمت ها در اجلاس دیروز، نتیجه محاسبات دقیق خودرادر این مورداطلاع صاحبان صنایع نساجی‌رساندو به آنها متذکر شد که قیمت ها رابمیزانهای معینی‌پائین آورند. صاحبان‌صنایع نساجی درجلسه دیروز قول دادند تا آنجا که مقدور باشد نسبت به تجدیدنظر در قیمت ها و کاهش آن اقدام کنند .

در این جلسه صاحبان صنایع نساجی‌ضمن قبول‌وتائید سقوط قیمت پنبه والیاف مصنوعی در بازار های بین‌المللی، باین نکته اشاره کردندکه آنان قبلا مقدار زیادی مواد اولیه‌با قیمت های گران‌خریداری‌کرده‌اند که‌اکنون بصورت پارچه به بازار عرضه شده‌ویا در انبار ها آماده‌عرضه میباشد و این بزرگترین مشکل برای‌کاهش قیمت تولیدات آنان است .

امروز گفته شد : قیمت های تعیین‌شده ازجانب مرکزبررسی قیمت‌ها که‌درجلسه دیروزمطرح شده ، تسلیم هیئت عالی نظارت گردیده‌است‌وباحتمال قوی‌اوایل هفته آینده‌پس‌از تصویب‌و تائید رسما اعلام خواهد شد و باین ترتیب‌قیمت پارچه ارزان‌میشود.

مسابقات مشت‌زنی تعطیل شد!

گروه ورزشکاران جمهوری‌دموکراتیک خاق‌کره، بشکلی‌خشونت آمیز ،به‌رای داوران در پایان اولین‌دیدار دیشب در ٤۸ کیلو اعتراض‌میکنند، مامورین انتظامی سعی‌دارندکره‌ای های معترض را از کنار میز هیئت ژوری دور سازند.

مسابقات بکس قهرمانی بازی‌های آسیائی در پنجمین شب با جنجالی که در اولین دیدار دیشب اتفاق افتاد ، ناتمام باقی ماند .

جریان باین صورت بود که مبارزه عبدالرضا انصاری از ایران و «کیم‌ووگیل» از جمهوری‌دموکراتیک خاق‌کره دروزن٤۸کیلو آنچنان‌نزدیک بود که برای تعیین چهره پیروزدشواری‌فراوان بوجود آمدو وقتی داوران مشت زن ایرانی‌راپیروز اعلام داشتند، بناگاه گروهی از سربرستان، مربیان‌وقهرمانان کره شمالی باخشونت بسوی میز داوران هجوم‌آوردندوبسختی‌اعتراض نمودند ، کم‌کم جنجال بیشتر شد،بطوریکه «چادری» رئیس فدراسیون بکس آسیا مورد حمله کره‌ایها واقع شد و پلیس باتلاش زیاد او را از استادیوم خارج نمود .

مشت زن کره شمالی که دو سال پیش در این وزن عنوان‌قهرمانی آسیا رابدست آورده بود بهیچ شکل‌شکست راقبول نداشت و با ناراحتی در کنار میز داوران برسر و رویش چنگ میزد .

خوشبختانه هیچکدام از ٥ داور ایرانی نبودند و رای داوران ۲-۳ بسود مشت زن ایرانی‌اعلام شد ،داوران‌این دیداراز مالزی ، چین ، ژاپن و هند بودند که سه داور بسودبکسورایرانی و ۲ داور بنفع کره‌ای رای دادند.

مربی‌کره‌شمالی که سخت ناراحت‌بوددرجمع‌خبرنگاران خارجی چنین میگفت ،دیشب بکسور ما را بناحق درمقابل قهرمان‌پاکستانی بازنده اعلام کردندوامشب نیز برتری‌مسلم مشت زن ٤۸ کیلوئی ما را نادیده گرفته و پیروزی را به قهرمان ایرانی دادند ، بااین شکل‌قضاوت‌از ادامه‌مسابقات خودداری میکنیم .

در گفتگوئی کوتاه با دره طلوعی مربی تیم ملی بکس ایران نظر ایشان چنین بود که ، هر دو مشت زن خوب جنگیدندورقابتی بسیارنزدیک داشتندکه بهیچ شکل‌مشخص نبودکدامیک‌برترند ، این‌نظر داوران‌بودکه قهرمان ایرانی را برنده اعلام نمودند ، خوشبختانه تمام داوران خارجی‌بودندوباماکو چکترین ارتباطی نداشتند .

پس‌ازسه ساعت وقفه‌در پایان‌اولین‌مسابقه ، بلندگوی استادیوم بصدا در آمد و چنین اعلام کرد ، بجهت اعتراض‌هیئت سرپرستی کره شمالی ،مسابقات در این‌شب تعطیل‌وچون اعتراض‌کره‌ایها را باید کمیته تشکیلاتی بازی های آسیایی مورد بررسی قرار دهد ، تا تعیین تکلیف مسابقات مشت زنی تعطیل است ، ضمنا بلیط های امشب برای روز آینده معتبر است .

شرائط ادامه تحصیل مشمولان

ودانش‌آموزان‌دوره‌دوم درخارج‌ازکشور

امروز سازمان وظیفه عمومی شرایط ادامه تحصیل مشمولان دیپلمه و دانش آموزان دوره‌دوم دبیرستان ها را در خارج از کشور اعلام کرد .

براساس این مقررات دیپلمه ها بنابر گواهی وزارت علوم و آموزش عالی می‌توانند با استفاده‌از مقررات معافیت‌تحصیلی برای ادامه تحصیل بخارج از کشور مسافرت کنند.

این دسته مشمولان در آزمایش زبان وزارت علوم‌و آموزش‌عالی شرکت خواهند کرد و پس از قبولی دراین امتحان بنابه معرفی وزارتخانه مزبور اداره وظیفه عمومی برای‌آنها برگ معافیت تحصیلی صادر خواهد کرد .

دانش آموزان دوره دوم دبیرستان ها که هنوز به سن مشمولیت نرسیده‌اند ، میتوانند تحت شرائطی برای ادامه تحصیل بخارج از کشور عزیمت کنند . زیرا برطبق تبصره ۲ ماده ۳٦ قانون وظیفه عمومی کسانی که بخواهند فرزندان خود راازدوره دوم دبیرستان و یا پس از خاتمه دوره راهنمائی و قبل از رسیدن بسن مشمولیت برای‌ادامه‌تحصیل بخارج از کشور اعزام دارند باید قبلا برای تائید صلاحیت مالی و اخلاقی به کمیسیونی مرکب از نمایندگان نخست وزیری ، وزارت علوم و آموزش عالی ، وزارت کشور، وزارت آموزش و پرورش و اداره وظیفه عمومی مراجعه کنند در صورتی که اکثریت حاضر درکمیسیون مزبور صلاحیت دانش آموز ووالدین او را مورد تائید قرار دهنددانش آموز می‌تواند بخارج از کشور جهت ادامه تحصیل عزیمت کرده وپس‌از رسیدن به سن مشمولیت از معافیت تحصیلی استفاده کند.

اداره وظیفه عمومی امروز همچنین اعلام کرد کسانی که‌قبل از تصویب قانون جدید وظیفه عمومی به‌همین ترتیب برای‌ادامه تحصیل بخارج از کشور عزیمت کرده‌اند ،اعم ازاینکه دردبیرستان ها ، دبستانها و دانشکده ها مشغول تحصیل باشند تا خاتمه تحصیلات خود طبق مقررات این قانون‌از معافیت استفاده‌خواهندکرد والدین این دانش‌آموزان و دانشجویان باید مراتب ادامه تحصیل فرزندان خود را به کمیسیون نامبرده گزارش نمایند.

ساختمان اتوبان تهران ـ قم

از یکماه دیگر شروع میشود

اسناد مناقصه ساختمان اتوبان تهران ـ قم آماده شده‌ودرجریان مبادله است واز یکماه دیگر مقاطعه کاران مربوط‌ساختن‌این اتوبان را شروع خواهند کرد .

این اتوبان در ۲ شاخه ٦باندی بطول ۱۲۰کیلومتری‌ساخته‌میشود وباساختمان آن ۲۰ کیلومتر مسافت تهران‌ـقم کوتاهتر خواهد شد .

تراکم وسائط نقلیه در جاده فعلی قم وجاده ساوه‌موجب‌گردید که وزارت راه برای برطرف‌کردن سنگینی ترافیک در این دوجاده اقدام به ساختن‌یک‌اتوبان٦باندی از تهران به قم کند .

ساختمان این‌اتوبان در دوقطعه بطول ۱۲۰ کیلومتر به مناقصه گذاشته شد وهم‌اکنون اسناد آن حاضر شده ودرجریان مبادله میباشد و پیش‌بینی میشود که تا یکماه دیگر ساختمان این اتوبان آغاز گردد .

مقاطعه‌کاران متعهد شده‌اند که **از تاریخ شروع به ساختمان ظرف سی ماه اتوبان‌رابرای‌بهره‌برداری تحویل وزارت راه و ترابری‌دهد.**

مسیر اتوبان به موازات جاده فعلی ساخته میشود و با حذف گردنه‌ها و پیچ‌هادرنقاط مختلف کوهستانی فاصله بین تهران تا قم ۲۰ کیلومتر کوتاهتر خواهد شد .

بی‌خطر سازی

عملیات ساختمانی و برداشتن گردنه های‌خطرناک‌درحسن‌آباد ـ کوشک‌نصرت و ده نقطه دیگر که از یکسال و نیم پیش آغاز شده بود رو به اتمام است وکار بی‌خطر ساختن‌جاده فعلی‌تهران ـ قم نیز تایکماه دیگر به پایان خواهد رسید .

اتوبان تهران ـ قم مخصوص وسائط نقلیه سبک میباشد و اتوبوسها و کامیونها و سایر وسائط نقلیه سنگین از جاده‌های فعلی تهران ـ قم و ساوه‌تردد خواهند کرد .

دنیای‌ورزش

روزهای شنبه منتشر میشود

دانشگاه ملی ایران

دبیرستان دانشگاه ملی ایران

۱ ـ زبان خارجه دوره تحصیل فرانسه‌وانگلیسی است .

۲ ـ محل دبیرستان خیابان کورش‌کبیر (جاده قدیم شمیران) بین ایستگاه (پل‌رومی) و (کوچه صالح) میباشد .

دانشگاه ملی ایران

جناب آقای نیلی‌آرام

انتصاب شایسته جنابعالی را بسمت معاونت وزارت رفاه صمیمانه تبریک عرض کرده توفیق روزافزونتان را آرزو می‌کنیم .

نرگس و عطا وفائی

MINOO INDUSTRIAL GROUP is looking for a Quality Control Manager for its Teheran factory. Excellent salary and benefits will be offered to the successful candidate who should be :

1. Minimum 30 years old.
2. Fluent in English.
3. Have completed or be exempted from military service.
4. Hold a University Degree preferably in Food Technology or Chemistry.
5. Have at least 4 years related experience.

Applicants may write to the Personnel Dept., P.O. Box 703, Teheran or telephone 970071-76.

دانشگاه تهران

مرکز پزشکی پهلوی

باطلاع همکاران گرامی میرساند که آقای دکتر مایلینگ درساعت۱۰صبح‌روزچهارشنبه ۲۰ر٦ر۱۳۵۳ درباره تقلیل دوره پزشکی و تغییرات جدید در آموزش پزشکی ایالات متحده آمریکا در تالار میرمرکز پزشکی پهلوی سخنرانی خواهند نمود .

بدینوسیله از همکاران ارجمند و دانشجویان علاقمند دعوت میشود که در جلسه مذکور شرکت نمایند .

م‌الف ۱۱۷۵۹

دانشگاه ملی ایران

سخنرانی در بیمارستان جرجانی

آقای دکتر زولینگر (ZOLLINGER) استاد دانشگاه اوهایو ساعت ۱۱ صبح روز چهارشنبه ۲۵ شهریور ماه ۱۳۵۳ زیر عنوان

ULCEROGENIC TUMORS OF THE PANCREAS

در بیمارستان جرجانی واقع در خیابان تهران‌نوسخنرانی خواهند کرد .

ورود برای عموم پزشکان و دانشجویان پزشکی آزاد است .

دانشگاه ملی ایران

زندگی از سر آغاز تا سرانجام

مبارزه است ...

در این تلاش بی‌امان ...

قوی و بی‌نیاز برنده است

با پس انداز قوی و بی‌نیاز باشید ...

صندوق پس‌انداز بانک ملی ایران

قرعه‌کشی ۸ روز دیگر

فضای باغ زیبای اعانه ملی در ضلع غربی که مشرف به رودخانه کرج است

باخرید دسته چک اعانه ملی مخصوص تابستان میتوانید

این باغ زیبا بارزش ۴۳۰,۰۰۰ تومان

باضافه مرسدس بنز ۷۴ بارزش ۱۵۰,۰۰۰ تومان

وجایزه بزرگ دسته چک بمبلغ ۸۰۰,۰۰۰ تومان

جمعا ۱,۳۸۰,۰۰۰ تومان

بزرگترین جایزه اعانه ملی را برنده شوید

باضافه مرسدس بنز ۷۴ و ۰۰

نمای باغ ، در ضلع شرقی که مجاور جاده است

شانس بیشتر با دسته چک بیشتر