کیهان

۳۶ صفحه

شنبه ۳ تیرماه ۲۵۳۷ ـ ۱۸ رجب ۱۳۹۸ ـ شماره ۱۰۴۹۷

وزیر نیرو:

برق خارج محدوده بتدریج تأمین میشود

● حقوق کارکنان وزارت نیرو افزایش می‌یابد صفحه ۲ـ ستون اول

شاهنشاه: بدون آگاهی و سطح عالی دانش، ترقی واقعی مقدور نیست

شاهنشاه آریامهر پنجشنبه گذشته ژان‌فرانسوا دوبیو وزیر بازرگانی خارجی فرانسه را در کاخ نیاوران بحضور پذیرفتند.

خبرگزاری ها گزارش دادند:

انشعاب کنندگان از حزب مجازند در انتخابات شرکت کنند

شرایط «گروه بررسی مسائل ایران» برای فعالیت سیاسی اعلام شد

صفحه ۲ـ ستون هشتم

دکتر حاج سید جوادی: حزب تشکیل نداده‌ام صفحه ۲ـ ستون اول

بنی‌احمد دلایل کناره گیری از حزب را اعلام کرد

سفر رهبر خلق چین به ایران

* مذاکرات رهبر چین در تهران بسیار مهم اعلام شده‌است

هواکوفنگ

* ایران اولین کشور غیر کمونیست است که هواکوفنگ به آن سفر می‌کند

صفحه ۳۵ ـ (مسائل سیاسی)

در دادگاه عالی جنایی اصفهان:

۷ دانشجوی دانشگاه اصفهان تبرئه شدند

۳ دانشجو هریك به ۳٫۵ ماه حبس و پرداخت ۵ هزار ریال جریمه محکوم شدند صفحه ۲ـ ستون پنجم

نیمسال دوم پلی تکنیک تهران منحل شد

تدریس درسهای ناتمام دانشجویان در فاصله اول تا ۱۵ مهر ماه انجام میشود

صفحه ۲ـ ستون دهم

باتهام سرقت ۲ میلیون و ۶۰۰ هزار تومان جواهر

محاکمه قمارباز زیبای ایرانی در لندن آغاز شد

گیتی صادق زاده

صفحه ۲ـ ستون چهارم

ساختمان بیش از ۴ طبقه در شمیران ممنوع شد

● از سه راه ضرابخانه در خیابان قدیم شمیران و میدان ونك در خیابان پهلوی به بالا مشمول این طرح می‌شود صفحه ۲ـ ستون اول

۱۰۰ مسافر هواپیما ایرانی بودند

جمبوجت با ۵۰۰ مسافر در آسمان تهران آتش گرفت

● مسافران یکساعت و ده دقیقه در وحشت و اضطراب بسر بردند صفحه ۲ـ ستون سوم

احمد بنی‌احمد نماینده مجلس دلایل کناره‌گیری خود را از حزب رستاخیز اعلام کرد. بنی‌احمد که به گزارش خبرگزاریها در تکاپوی ایجاد سازمان سیاسی جدیدی نظیر احزاب سوسیال دموکرات اروپائی است، در بیانیه خود اظهار داشته است که وطن ما یکی ازدقایق پراهمیت تاریخی خود را میگذراند.

بنی‌احمد آنگاه به مواردی از عدم موفقیت حزب اشاره کرده و نوشته است:

جامعه ایرانی مشتاقانه در جستجوی دموکراسی بود و زیربنای انسانی و فکری نیز کاملا دگرگون شده بود.

اگر ۲۰ سال پیش فقط ۲۸ هزارنفردانشجو داشتیم، امروز ۳۰۰ هزار دانشجو در داخل و خارج نسل بارور امروزی را تشکیل میدهد.

برای این گروه جز اندیشه متکی به نهاد جامعه ایرانی که برپایه نظم فکری استوار باشد نمیتوان چیز دیگری ارائه کرد. دوران کارآئی (حسن‌نیت)های شخصی بپایان رسیده و نقش سازندگی ایده‌ئولوژیها اجتناب ناپذیر شده است.

برنامه اساسی ملت ایران استقرار دموکراسی با استفاده از روش های مسالمت‌آمیز و قانونی است، تا با مشارکت همه ایرانیان دراعمال حاکمیت جامعه بازسازی شود.

برای تکوین، تحولات تاریخی بدون اینکه ضایعاتی بجامعه ایرانی وارد شود، باید ازهر نوع نوکری بشرق و یانوکری بغرب اجتناب ورزید وفریفته نغمه های ناساز ضد ایرانی نگردید.

آنهاکه ایده‌آلهای خود را در اردوگاههای استعماری جستجو کنند با سرشکستگی فکری در جامعه ایران منزوی خواهند شد.

بنابراین گروههای مترقی ایران آگاهانه در برابر مردم آرمان طلب وطن احساس مسئولیت میکنند و همگام‌همه ملت ایران در استقرار وتداوم دموکراسی و شکوفائی جامعه میکوشند.

اطلاعیه شرکت خانه یکشنبه صفحه ماقبل آخر

خانه

پیشرو صنعت ساختمان درایران

تلفن ۸۹۳۵۰۳ ـ ۸۹۴۱۸۴

فروش بمیمت کارخانه

رادیاتورآلومینیومی متالیک سوپرفیرال با کلیه لوازم

بنر حرارتی ۱۱۰ تومان

۳ تا ۹ تیر بازرگانی ایتالیا

تلفن ۵-۸۳۱۰۰۱

خیابان شاه‌عباس شماره ۱۴۵

بانهایت تاسف وتاثر درگذشت پدر بزرگوار همکارگرامی آقای عیسی تدین را باطلاع میرساند.
مجلس ترحیم آن فقید سعید ازساعت۶ تا۸ بعدازظهر روز یکشنبه چهارم تیرماه جاری درخانقاه صفی‌علیشاه منعقد خواهد بود.

عبدالله ریاضی

سناتورها ونمایندگان استان‌کرمان درمجلس شورای‌ملی بانهایت تاثر وتاسف درگذشت شادروان آقای علی تدین پدر گرامی جناب آقای عیسی تدین نماینده محترم مجلس شورای ملی‌را باطلاع میرسانند.
مجلس ترحیم آن‌فقید سعید روزیکشنبه ٤ تیرماه جاری ازساعت۶ الی۸ بعدازظهر درخانقاه صفی‌علیشاه منعقدمیباشد.
امیرحسین خزیمه‌علم ـ سید جلال‌شادمان ـ دکترملك‌منصور اسفندیاری ـ پارسامطلق ـ دکتر حسین تجدد ـ مظفر جندقی ـ دکتر محمد فرزان امیری ـ علی‌اصغر مظهری ـ نصرالله منتظری

بانهایت تاسف درگذشت شادروان حاجی علی تدین بزرگ خاندان را باطلاع اقوام ودوستان میرساند.
مجلس ختم آن‌فقید سعید روز یکشنبه چهارم تیرماه از ساعت۶ تا۸ بعدازظهر درخانقاه صفی‌علیشاه منعقد میباشد.
خاندان تدین

بانهایت تاسف وتاثر درگذشت شادروان آقای حاج علی‌تدین را باطلاع میرساند.
مجلس ترحیم آن فقید سعید روز یکشنبه چهارم تیرماه جاری ازساعت۶ الی۸ بعدازظهر درخانقاه صفی‌علیشاه‌منعقد خواهد بود.
خانواده‌های: ناصری ـ تمدن ـ منصف ـ جهان‌آراء ـ حائری‌زاده ـ کرباسی ـ فرهمند رضوی ـ اولیاء ـ عامری‌نژاد ـ سالار بهزادی ـ امیربهزادی ـ قوامی ـ یزدی ـ حائری ـ طاهری ـ منصوری ژرنت سیف‌الدینی ـ رضوی ـ احمدی ـ عامری ـ اخوان ـ تبریزی‌زاده ـ ابوعامری ـ افلاطونیان ـ خالصی

مجلس ختم محبوبان احمد وپرویز پورقناد و مرحومه زهرا ابراهیم‌زاده بندری روز یکشنبه ۴ر۳۷ ساعت۳ الی۵ بعدازظهر درمسجد فخرالدوله منعقد میگردد.
خانواده‌های پورقناد ـ ابراهیم‌زاده بندری ـ حاج کاظم‌آقا فیاض ـ حسینی ـ دکترکیانی ـ ولی‌زاده.

باطلاع عموم میرساند

از تاریخ ۲۰ر۳ر۲۵۳۷ آهن‌فروشی امین یزدی به‌طاووسیه ۱۶ کیلومتری کرج ـ قزوین منتقل گردیده تلفن تهران ۹۷۵۳۶۹

اطلاعیه اداره راهنمائی و رانندگی تهران درمورد پرداخت مالیات اتومبیل ها

در صفحه ۲۸

جناب آقای مهندس توکلی وزیر محترم نیرو
حسن انتصاب آقای مهندس بزرگمهر فرهی‌را بسمت مدیرعامل شرکت برق منطقه‌ای آذربایجان صمیمانه تبریك عرض مینمایم.
تبریز: صمد صدقی‌نسب

جناب آقای مهندس امینی
انتصاب شایسته وبجای آنجنابرا بسمت ریاست هیئت مدیره و مدیرعامل شرکت سهامی‌گسترش خدمات بازرگانی تبریك‌عرض نموده باشرکه باارشاد وراهنمائیهای آنجناب‌گامی تازه درپیشبرد مقاصد شاهنشاه آریامهر وسربلندی میهن عزیز برداشته خود.
ازطرف کارکنان نمایندگی بندر خرمشهر وشاهپور: هوشنگ‌فهیم

جناب آقای دکتر ارسطو ایرانی
باکمال تاسف وتاثر مصیبت وارده‌را به‌جنابعالی وخانواده‌های محترم تسلیت عرض نموده سعادت وسلامتی شمارا ازدرگاه قادر متعال خواستارم.
علی‌اصغر صالح

بانهایت تاسف وتاثر درگذشت پدر همسر جناب آقای مهندس اسکندر حائری‌زاده دوست‌عزیزمان را باطلاع میرساند. مجلس ترحیم زنانه ومردانه‌آن‌شادروان ازساعت۶ الی۸ بعدازظهر روزیکشنبه چهارم تیرماه جاری درخانقاه صفی‌علیشاه برگزار میشود.
غلامرضاآگاه ـ عبدالحسین مرشد ـ محمدتقی برخوردار ـ جواد مرشد ـ علی‌اکبر برخوردار ـ علی‌آگاه ـ ارسطو ایرانی کرمانی ـ محمدعلی برخوردار ـ حسن آگاه ـ سید محمدگرامی ـ غلامرضا مرادیان

دانشگاه فارابی

آگهی پذیرش دانشجو برای رشته های سه گانه برنامه امور فرهنگی (دوره فوق لیسانس) سال تحصیلی ۲۵۳۸ ـ ۲۵۳۷

درصفحه ۳۰

نشانی جدید

شرکت مهندسین مشاورپیما

میدان ۲۵ شهریور خیابان شاه عباس خیابان یکم شماره ۲۱ تلفنهای ۸۳۳۶۴۷ ـ ۸۳۱۹۸۶

جناب آقای حسن رفیعی
انتصاب شایسته جنابعالی‌را به معاونت سازمان اوقاف ایران تبریك وتهنیت عرض موفقیت بیشتر شمارا‌آرزو دارد.
کاشان ـ محمد توکل

دفتر وکالت محمد جعفر بهرادی

خیابان فرح جنوبی ـ کیهان غربی پلاك ۴۸ انتقال یافت تلفن ۸۵۰۹۲۳ بعدازظهرها

چون مرواریدی درصدف

بانهایت تاسف فوت شادروان حاج علی تدین پدر گرامی‌آقای رضا تدین‌را باطلاع میرساند. ضمن عرض تسلیت‌به‌بازماندگان آنمرحوم مجلس ختم روز یکشنبه چهارم تیرماه ازساعت۶ تا۸ بعدازظهر درخانقاه صفی‌علیشاه برگزار میگردد.
شرکت پارس هوم

بانهایت تاسف فوت شادروان حاج علی تدین پدر گرامی آقای رضا تدین عضو هیئت مدیره این شرکت را باطلاع میرساند. ضمن عرض تسلیت به‌بازماندگان آنمرحوم مجلس ختم روز یکشنبه چهارم تیرماه ازساعت۶ تا۸ بعدازظهر درخانقاه صفی‌علیشاه برگزار میگردد.
شرکت صنعتی نبتوالکتریك (سهامی عام)

جناب آقای فرج‌اله مهدوی
معاونت محترم وزارت بازرگانی ورئیس هیئت مدیره ومدیرعامل سازمان تعاون مصرف شهر وروستا
دراجرای منویات رهبرعالیقدر شاهنشاه آریامهر درموردطبقه‌بندی مشاغل حال‌که این آرزوی دیرینه‌کارکنان پس ازسالیان دراز پاپیگیری مداوم‌آن‌جناب صورت تحقق پذیرفته ازصمیم قلب تشکر نموده وآرزومندند درراه خدمت به‌شاهنشاه آریامهر ومیهن عزیز موفق وموید باشید.
کارمندان اداری سازمان تعاون مصرف شهر و روستا

جناب آقای امیری قائم مقام
مدیر عامل سازمان تعاون مصرف شهر وروستا
کارمندان اداری ازتلاش وکوشش مداوم ومستمر آنجناب درامر طبقه‌بندی مشاغل تشکر وسپاسگزاری مینمایند.

بنیاد پهلوی
کنگره پزشکی ایران

بدینوسیله باطلاع کلیه شرکت‌های داروئی میرساندکه‌بیست و هفتمین کنگره پزشکی ایران راجع به «بهداشت وبیماریهای سالمندان» ازبیست وچهارم شهریورماه ۲۵۳۷ بمدت یك‌هفته درزامسر تشکیل خواهدشد. علاقمندان میتوانند برای تشکیل غرفه داروئی به قسمت بهداشت بنیاد پهلوی مراجعه نمایند.
کنگره پزشکی ایران

جناب اقبال اقبال استاندار معظم لرستان
نظر به‌کوشش واهتمام بیش ازحد آقای فخرالدین شجاعی شهردار دورود‌که درمدت‌کوتاهی موفق به‌انجام‌کارهای عمرانی واجتماعی‌گردیده تقاضامندیم نامبرده‌را مورد تشویق قراردهید.
ازطرف نمایندگان واحدهای صنفی واهالی دورود ـ صادق‌علی پیرهادی ـ حاج علی‌اصغر مالکی ـ حاج علی‌شاه‌لك حاج حسین فرحبخش ـ حاج حسن کولیوند ـ حاج هادی رحمانپور ـ حاج احمد جوانمردی ـ محمد جوانمردی ـ مجتبی حسنوند ـ عظیم حجتی ـ رضا سهرابی ـ رضا بهلولی ـ شمس‌الدین روستائی ـ مهراب‌کوکه ـ موسی برهانی ـ عزت حجتی ـ علی حسن توکلی ـ فتحاله نصرالهی ـ هادی‌کردی ـ صفر خوشنزل ـ آقابابا زندی ـ مراد سالاروند.

جناب آقای مهندس حسین اکبری
باکمال تاسف درگذشت پدر بزرگوارتان‌را بشما وخانواده محترمتان تسلیت عرض نموده وبقای عمر بازماندگان‌آنمرحوم را ازدرگاه خداوند متعال خواهانیم.
کارکنان شرکت ساختمانی تکوکلد

جناب آقای مهندس حسین اکبری وجناب‌آقای ایرج اکبری
باکمال تاسف درگذشت پدر بزرگوارتان را بشما و خانواده محترم تسلیت می‌گوئیم.
شرکت ساختمانی رادپی

جناب آقای مهندس حسین اکبری
همکاران ما هم درغم ازدست دادن پدرتان سهیم هستند وبرای شما وخانواده‌گرامیتان سلامتی وبقاء آرزو می‌نمایند.
کارکنان گروه ساختمانی تکوکلد رادپی

جناب آقای مهندس حسین اکبری
بانهایت تاسف وتاثر فوت ناگوار پدر بزرگوارتان را به‌آن جناب وخانواده‌گرامی تسلیت عرض نموده وسلامتی وبقاء بازماندگان‌آن‌مرحوم‌را ازخداوند متعال مسئلت مینمائیم.
هیئت مدیره وکارکنان شرکت مهندسی پارس‌هیتر

جناب آقای مهندس حسین اکبری
فوت ناگوار پدر آنجنابرا تسلیت عرض نموده ودرمصیبت وارده شریکیم.
فارغ‌التحصیلان سال ۲۵ دانشکده فنی دانشگاه تهران

بلیط‌های مخصوص بخت آزمائی

بمناسبت سالگرد

برنامه حمایت ازخانواده‌های بی سرپرست

سالگرد برنامه حمایت از خانواده‌های بی سرپرست، فرصت مغتنمی است تا یکبار دیگر، هم میهنان عزیز، از خدمات گسترده‌ای که این برنامه ثمربخش در جهت حمایت معنوی و فرهنگی و نیز گردش چرخهای زندگی خانواده‌های بی‌سرپرست تا مرحله باز توانی و بی نیازی از کمک و حمایت انجام میدهد، آگاهی بیشتری پیدا کنند و با مشارکت باز هم بیشتر، در تحقق اهداف و آرمانهای انسانی این برنامه بسهم خود یاری و همگامی نمایند.

از آنجا که عواید بلیطهای بخت آزمائی، صرف امور خیر و عام‌المنفعه در زمینه‌های گوناگون درمانی و بهداشتی، فرهنگی و اجتماعی میشود، بنگاه بخت آزمائی ملی، یک سری بلیط مخصوص با جوایز فوق‌العاده، بهمین مناسبت منتشر میسازد که عواید آن به برنامه حمایت از خانواده‌های بی سرپرست اختصاص خواهد یافت.

هم میهنان عزیز و نیک اندیش را، به خرید این سری بلیطهای مخصوص دعوت می‌کنیم.

خرید بلیط بخت آزمائی

دعوت از شانس و خدمت به خلق

وزیر نیرو در برنامه ارتباط مستقیم

برق خارج از محدوده بتدریج تامین می‌شود

وزیر نیرو دربرنامه ارتباط مستقیم تلویزیون ۲ اعلام کرد: در مملکت نارسائی برق وجود دارد ولی ۵ سال باید صبر کرد که این نارسائی ها برطرف شود. از سوی دیگر، با ورود برق نیروگاههای اتمی و غیر اتمی به مدار شبکه سراسری کشور ، مشکلات از بین میرود.

وزیر نیرو درآغاز درمورد این پرسش که چه کسی خسارات برق و خسارت های ناشی از آن رابخصوص در موردلوازم برقی خانگی باید بپردازد ، گفت : این مشکلات مربوط به گذشته است. زمانی که من در وزارت نیرو نبودم، از سوی دیگر، هم‌میهنان ماباید بدانند که این مشکلات راتنها ما نداشته‌ایم بلکه یك مساله کلی د رسطح بسیاری از کشور ها بوده و خود وزارت نیرو بیش از تمام طبقات ضرر و زیان این خاموشی را داده است.

به خارج از محدوده برق میدهیم

وزیر نیرو در مورد دادن برق به‌خانه هائی که درخارج از محدوده ساخته خواهد شد گفت:وزارت‌نیرویك‌وزارتخانه سرویس دهنده است و باید دانست که در دور افتاده‌ترین روستای کشور ماوظیفه داریم که برق بدهیم و در مورد خارج از محدوده نیز بتدریج با امکانات وزارت نیرو به‌این خانه ها نیز برق خواهیم‌داد. در مورد تامین آب این مناطق البته در جاهائیکه ممکن است و سازمان آب تاسیسات دارد . بایدآب بدهد ولی اگر دراین مناطق بخواهند از چاه عمیق استفاده کنند،اجازه داده‌خواهد شد.

در کناره محدوده شهر تهران میدانم که خاموشی وجود داردولی‌باید همشهریان بدانند که نیروی برق دراین مناطق با سرعت وارد مدار میشود و نارسائی ها بتدریج از بین میرود .

یکی از کارمندان سازمان آب به وزیر نیروگفت: حقوق ما بسیار ناچیز و رقمی حدود ۷۶۷۰ ریال در ماه است.

آیادرمورد ترمیم‌آن اقدامی نمیکنید ؟ وزیر پاسخ داد چنین رقمی در حال حاضر به کسی پرداخت نمیشود و تمام رقم های پرداختی به احساب اضافه کار مستمر و پاداش بیش ازاینهاست و اگر یك یا دو مورد هم وجود دارد، در اینمورد با مسئولان سازمان آب صحبت کردمام و بطورکلی حقوق تمام کارکنان وزارت نیرو ۱افزایش خواهد یافت واگر در این موردکسی مشکلی دارد، در اتاق من به رویش باز است.

در پاسخ یك خانم اهوازی وزیر نیرو گفت :

باید دانست که ما در مصرف برق اسراف میکنیم و باید جلو آن گرفته شود. مثلاچرا باید یك خانواده خوزستانی ۵ کولر گازی را با همروشن کند آیا میخواهید با روشن گذاشتن ۵ کولر در یك خانه مشکل برق‌وجود نداشته‌باشد؟

وزیر نیرو در پایان به ساختن خانه برای کارکنان این وزارتخانه اشاره کرد و گفت: مسلما با اقداماتی که انجام شده، کلیه کارکنان وزارت نیروچه ازطرق خانه های سازمانی و چه شرکت تعاونی، مسکن صاحب خانه خواهند شد.

در خارج ازمحدوده بی بضاعت ها نقشه مجانی می گیرند

شهرداری تهران اعلام داشت به کسانی که بخواهند درخارج از محدودساختمان‌های بزرگ با زیربنای حدود هزار متر بسازند نقشه‌رایگان نخواهدداد و این عده موظف هستند که با صرف هزینه‌های لازم نقشه‌تهیه کنند ولی به صاحبان زمین های کوچك در همه نقاط‌تهران نقشه رایگان داده میشود .

یك مقام در شهرداری گفت با مکانیزه شدن کار نظافت‌به وسیله شهرداری و بیشتر شدن امکانات شهرداری از نظردادن خدمات شهری درآینده ممکن است امکاناتی برای دادن خدمات به ساکنان خارج از محدوده فراهم آید .

حاج سید جوادی: حزب تشکیل نداده‌ام

دکتر علی اصغر حاج‌سید جوادی صبح امروز در یك تماس تلفنی تشکیل یك حزب سیاسی را تکذیب کرد و اعلام داشت تا این زمان حزبی تشکیل نداده است .

قبلا اعلام شده بود گروهی از روشنفکران و نویسندگان به رهبری دکتر علی اصغر حاج سید جوادی قصد دارند یك حزب سیاسی تشکیل‌دهند.

از اول پائیز :

۱۳ گروه مهندس مشاور بجای شهرداری پروانه ساختمان میدهند

واگذاری صدور پروانه ساختمانی به مهندسان مشاورکه هم‌اکنون دردست بررسی است، تاپایان تابستان به انجام‌خواهد رسید و ۱۳ گروه از مهندسان مشاور، صدور پروانه‌ساختمان را به عهده خواهند گرفت و با گرفتن هزینه‌ای ۲ برابر وضع‌فعلی، حداکثر ۱۰روزه به‌متقاضیان پروانه ساختمان میدهند.

در سینماها

بهای بلیت فیلم های خوب ۱۰۰ ریال می‌شود

« بهای بلیت فیلم‌های‌خوب و باارزش افزایش خواهد یافت وبه ۱۰۰ ریال خواهد رسید ، اما افزایش بهای بلیت شامل فیلم‌های معمولی نخواهد شد . هدف از این اقدام‌تشویق سینماداران به منظور نمایش فیلم‌های‌باارزش سینمائی‌است»

«رضا کاشفی » مدیر کل روابط عمومی وزارت فرهنگ و هنر ، صبح امروز پس از اعلام خبر بالا ، گفت : وزارت فرهنگ و هنر موافق نمایش فیلم‌های خوب است و به‌همین جهت تنها فیلم‌هائی که یکی از شرایط زیر را داشته باشد ، خواهد توانست ازافزایش بهای بلیت سینما استفاده کند :

۱ — محتوای فیلم از نظر انسانی یا فرهنگی و یاهنری در سطحی آرزنده و موردتایید کمیسیون مربوط باشد .

۲ — فیلم باید برنده یکی از جوایز درجه اول جشنواره های مشهور جهانی یا یکی ازرویدادهای‌درجه یك‌سینمائی جهان باشد .

کاشفی اضافه کرد :

« علاوه‌بر شرایط فوق ، به خاطر کمك به سینمای‌ایران اگر فیلمی به طریق رنگی و یا به صورت ۷۰ میلیمتری تهیه شود ، میتواند تا ۲۰ریال از افزایش بهای بلیت ، سود ببرد . در هرصورت سینمای نمایش‌دهنده فیلم که ازافزایش بهای بلیت استفاده میکند ، مکلف است یك چهارم ازکل صندلی‌های سینما را به حداقل قیمت بلیت در همان سینما اختصاص دهد ».

سخنگوی وزارت فرهنگ و هنر خاطرنشان ساخت که افزایش بهای بلیت تا ۱۰۰ ریال ویژه فیلم های‌فوق‌العاده و افزایش ۲۰ریالی که تاکنون مراعات میشد ، ویژه سایرفیلم های باارزش است که ضوابط آن بطور کامل اعلام خواهد شد . این افزایش بها تنها شامل فیلم میشود و نه‌سینما . به این ترتیب سینماداران‌برای نمایش فیلم خوب ، تشویق خواهند شد .

در مورد تامین امنیت‌سینما ها نیز یادآوری شد که‌چنانچه سینمائی دچار سانحه شود با وام طویل‌المدت ۱۵ ساله و بهره ناچیز به صاحب سینما برای بازسازی ، وام داده خواهد شد .

پیشنهاد زدن شلاق به گرانفروشان

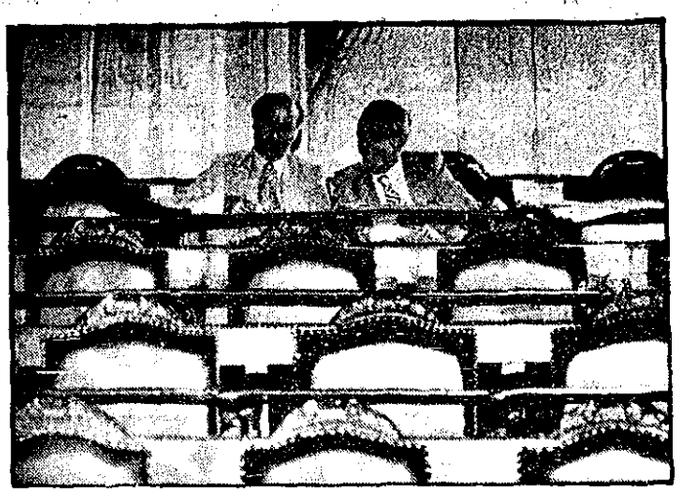

در جلسه روزپنجشنبه مجلس شورای ملی ، محمدیگانه‌وزیر امور اقتصادی و دارائی در پاسخ سئوال غلامرضاخلاق‌پور (نماینده آبادان) پیرامون چگونگی مبارزه با تورم ، اقدامات دولت‌را در این‌زمینه تشریح کرد و اعلام داشت‌که دولت در مبارزه با تورم به موفقیت‌هائی‌چشمگیروبی‌نظیر دست یافته است.

یگانه باتشریح اقدامات‌ضد تورمی دولت گفت : نه تنها افزایش قیمتهای‌خرده فروشی بموجب آمار رسمی بانك مرکزی ایران از۳۰٫۸ درصد در امردادماه به ۱۷٫۶ درصد در اسفند ماه ۲۵۳۶ بامقایسه ماه‌های مشابه سال قبل کاهش یافت ، بلکه این رقم در اردیبهشت ماه به رقم ۱۱٫۶ درصد تقلیل پیدا کرد . در حالی که کشورهای پیشرفته باتمام عواملی که در اختیار دارند سعی مینمایند تورم قیمتهای خودرا یك‌یادودرصد در سال کاهش دهند وموفق نمی‌شوند و نیم درصد کاهش در افزایش قیمتهارا از افتخارات خود میدانند .

یگانه افزود لازم است توجه شود که افزایش نامتناسب یك و یا چند کالا و خدمات در میان هزاران کالا و خدمات نمیتواند ملاك ارزشیابی و نتیجه‌گیری قرار گیرد وباید به سطح متوسط قیمت کلیه کالاها وخدمات مصرفی توجه کرد ودربرابر بالارفتن بهای نامتناسب بعضی از کالا ها لازمست که ناهش چشمگیر قیمت کالاها و خدمات دیگر نیز در مقابل چشم ما مجسم شود که مثلا قیمت مصالح ساختمانی و اجاره بها که از اهمیت فراوان‌در هزینه‌زندگی برخوردارند سال گذشته در چه سطحی بودند و حالا در چه‌سطحی میباشند. بطور مثال، در مورد مصالح ساختمانی که قیمت تیر آهن کیلوئی به ۹۰ ریال در تابستان سال گذشته رسیده بود حالا به ۳۵ ریال کاهش یافته است. شیشه جام که بهای آن در سال قبل به ۱۰۰۰ ریال هرمتر مربع‌رسیده بود اینك قیمتش ۱۷۵ ریال است ، همچنین بازار سیاه آجر از بین رفته و اینك‌زیر قیمت مصوب بفروش میرسد .

در مورد مرغ کشته هم هر کیلوی آن از ۱۶۰ ریال در سال گذشته به یکصد ریال در حال حاضر کاهش پیدا کرده و همچنین قیمت هر کیلو تخم مرغ از ۱۲۰ ریال به ۸۰ ریال تقلیل پیدا نموده است . اجاره بها هم بهمین نحو کاهش‌قابل توجهی داشته است. باوجود این تنزل‌قیمتها در موارد عدیده‌ای دولت تصدیق دارد که با افزایش قیمت کالاهای وارداتی وترقی هزینه های تولید در کشور و بالا بودن سطح تقاضا ، تورم با فشار های کمتری دراقتصاد کشور وجود دارد که بایدبا کوششهای همگانی بتدریج ریشه‌کن گردد.

البته همه استحضار دارند که دولت برای جبران کالا های اساسی مصرفی مورد نیاز عامه ناشی از تفاوت قیمت خرید و فروش ، مبلغ ۶۸ میلیارد ریال در سال جاری بمصرف خواهدرساند وهمچنین دولت از افزایش قیمت کالا های عمده دیگری که‌هزینه تولید آنها بالا رفته است در سال جاری صرفنظر کرده‌است تا فشار بر طبقات درآمد پائین‌تر و حقوق و مزدبگیر وارد نشود و مسلم است همانطوریکه در بالا ذکر شد حقوقها و مزدها با توجه به تغییرات بهره‌وری و کارآئی همچنین روند قیمتها بتدریج تعدیل خواهد گردید تا بدین ترتیب رشد در آمد ها وقیمتها هماهنگ با شرایط اقتصادی کشور شود .

وقتی «گرگ» با «اسگ گله» می‌سازد!

غلامرضااخلاق‌پور در تشریح سئوال خود گفت :

فشار هزینه زندگی متوجه کسانی است که‌درآمد کم‌دارند و یا از حقوق قلیل‌برخوردارند و این افراد کم‌بضاعت قدرت خرید را از دست داده و در تنگنای زندگی قرار گرفته و عدم رضایت خود را مرتبا اعلام میدارند و بجای اینکه برای تقلیل هزینه زندگی و بمنظور جلوگیری از تورم ، دولت نرخ کالاها و خدمات شهری را که مربوط به خود اوست پائین‌بیاورد تا بموازات آن ، صاحبان حرف و کالاهم از تصمیم دولت پیروی کنند متاسفانه دولت با بالا بردن بهای بعضی از کالاها وخدمات شهری موجب شده و میشود که دیگران هم به بالا بردن نرخ کالا مبادرت ورزند و ازطرفی بجای اینکه ستاد مبارزه با گران فروشی به وظایف خود بپردازد متاسفانه این‌ستاد با ارزان فروشی مبارزه میکند !

معلوم است که وقتی گرگ با سگ که نگهبان گله‌گوسفند است ساخت و رضایت او را فراهم کردد‌یگروضع گوسفندان معلوم است ..

اخلاق‌پور گفت : من‌معتقدم برای جلوگیری از قتل همه و جرائم دیگر و ممانعت از گران فروشی مجازات درملاء عام صورت گیرد و کیفر شلاق نیز برای گران فروشان‌مجددا برقرار شود .

● نماینده آبادان چون از پاسخ وزیر امور اقتصادی و دارائی قانع نشد تقاضا کرد سئوال او برای بررسی بیشتر به کمیسیون تحقیق سئوالات فرستاده شود .

درانتظارنوبت برای نطق

در جلسه روز پنجشنبه مجلس شورای ملی، علاوه برپزشکپور (سمت راست) که با سخنان خود مجلس را مشنج کرد ، دکتر حسین طبیب عضو دیگر پان ایرانیست نیز برای نطق بعد از دستور، نام‌نویسی‌کرده بود، ولی بعلت طولانی شدن بحث نمایندگان در لوایح ، نوبت نطق به او نرسید ... دکتر طبیب‌که تا پایان جلسه، در کنار پزشکپور ، به انتظار نوبت نشسته بود به همکار قدیمی‌اش میگفت :

«می‌بینی ؟ بعضی از نمایندگان ، مخصوصا جلسه‌را آنقدر «کش» میدهند که‌دیگر وقتی برای حرف زدن من باقی‌نماند ؟!»

سئوال یك نماینده از دولت :

نماینده مجلس چرا درامور دانشگاه دخالت می‌کند ؟

در جلسه روز پنجشنبه مجلس شورای ملی — و در همان زمان که مجلس در اثر نطق پزشکپور واعتراض نمایندگان متشنج شده بود ، نماینده اسدآباد، سئوالی تقدیم رئیس مجلس کرد :

ریاست محترم مجلس شورایملی — براساس اصل تفکیك قوا‌که نمایندگان مجلس حق‌قبول عضویت در سازمان های اجرائی را نخواهد داشت ، خواهشمند است به وزیر آموزش و پرورش ابلاغ فرمائید در مجلس حاضر و به سئوال زیر پاسخ‌گوید که دکتر داریوش شیروانی که به عنوان نماینده در جلسات مجلس شرکت میکند از هنگام نمایندگی تاکنون چه مبلغ و به‌چه عنوان از دانشگاه دریافت داشته‌اند و ثانیا ایشان در دانشگاه تهران چه سمتی دارند وچگونه در امور اجرائی دانشگاه دخالت میکنند ؟

نیمسال دوم پلی تکنیك تهران منحل شد

نیمسال دوم پلی‌تکنیك‌تهران، براساس تصمیم شورای ایـن مرکز آموزش عالی منحل‌اعلام شد .

یك مقام آگاه پلی‌تکنیك تهران ، ضمن اعلام این خبر گفت: شورای‌پلی‌تکنیك تهران درجلسه‌ای که‌روز سی ویکم خرداد ماه تشکیل داد،تصمیم گرفت ، به منظور حفظ‌کیفیت آموزش ، تکمیل درس های ناتمام این نیمسال در فاصله اول تا ۱۵ مهر ماه انجام‌شود. براساس تصمیم شورای پلی — تکنیك تهران ، امتحان درس هائی که پیش‌از ۱۵ مهر ماه خاتمه پذیرد ، با نظر گروه مربوطه میتواند در فاصله‌اول تا ۱۵ مهرماه انجام شود .

مقام پلی تکنیك تهران‌افزود: دانشجویان مهلتی‌برای حفظ و اضافه کردن واحد نخواهند داشت و عدم شرکت در هر امتحان به منزله نمره احتساب «۰» برای آن درس محسوب میشود .

● مقامات پلی تکنیك تهران پیش ازاین اعلام کرده‌بودند ، امتحانات نیمسال‌دوم برخلاف شایعات براساس برنامه اعلام شده انجام خواهد شد. دانش‌جویان این مرکز آموزش‌عالی درامتحانات این نیمسال شرکت نکرده‌اند . باانجام امتحانات نیمسال دوم بیش‌از ۲۰۰دانشجو دررشته های مختلف مهندسی از پلی تکنیك فارغ‌التحصیل میشدند .

خبرگزاری ها از قول یك مقام ایرانی اعلام کردند :

انشعاب کنندگان‌ازحزب مجازند درانتخابات شرکت کنند

تشکیل احزاب سیاسی‌جدید در ایران و چگونگی فعالیت و میزان استقلال جناحهای حزب رستاخیز ، داغترین بحث محافل مختلف سیاسی است . در حالی‌که خبرگزاری هـا گزارش میدهند که انشعاب — کنندگان ا زحزب رستاخیز مجاز خواهند بود درانتخابات آینده شرکت کنند .

در محافل داخلی گفته میشود ، تقاضای گروه بررسی مسائل ایران برای‌حفظ استقلال این گروه در درون حزب رستاخیز ، زمینه‌های سیاسی جدیدی را پیش می‌کشد . ازجمله اینکه در صورت‌موافقت با این پیشنهاد ممکن است دو جناح دیگر حزب نیز تا حد استقلال کامل پیش بروند .

هوشنگ نهاوندی رئیس «گروه بررسی مسائل ایران» ، امروز به خبرنگار دیپلماتیك کیهان گفت :

گروه بررسی مسائل ایران همانطور که ضمن نامه‌ای به حزب نوشتیم با ۱۰ تقاضا از دفتر سیاسی حزب خواسته‌است که امکانات و موجبات‌فعالیت سیاسی آن را در چارچوب رستاخیز تامین و فراهم کند. هنوز جوابی درمورد آن‌شرایط و تقاضاها و نحوه کار ازدفتر سیاسی به گروه بررسی مسائل ایران ارسال نشده است . قدر مسلم این که اولا گروه بررسی مسائل ایران در پرتو انقلاب تشکیلات ، هویت ، آئین‌نامه داخلی و نحوه عمل خود را حفظ خواهد کرد و در صورت تایید نظریات گروه این‌فعالیت را توسعه خواهد داد . ثانیا از نظر رابطه با ستادمرکزی حزب این گروه تقاضا کرده است که با حفظ استقلال ،نام، هویت و تشکیلات خود همانند یك جناح تلقی شود .

دکتر نهاوندی در پاسخ به این‌سئوال که‌اگر با حفظ استقلال شماموافقت نشود، وارد فعالیت سیاسی خواهید شد،با خنده گفت :

اگر با حفظ هویت‌ماموافقت نشودو نظریات ما تصویب نگردد ، نام نامه‌ای جریان‌را به پیشگاه شاهنشاه آریامهر معروض خواهیم داشت . ولی فکر نمیکنم که کار به آنجا برسد .

انشعابیون درانتخابات

آندرو ویتلی خبرنگار بی. بی.سی درتهران در گزارش خود مینویسد روزنامه‌رستاخیز نوشته است که خلت تشکیل گروههای دیگر درخارج از محدوده حزب فراگیر یعنی رستاخیز محیط بازی است که خود رستاخیز آن را ایجاد کرده‌است .

آندروویتلی در گزارش‌خود میافزاید چنین بنظر میرسد که پیانجام بحث واجدی‌برسر اوضاع سیاست داخلی‌در ایران آغاز شده‌است.

پس‌از سکوت چند روزه روزنامه رستاخیز به گروه منتقدان حمله کرده و گفته است اگر بخاطر فضای باز ویژه حزب رستاخیز نبود این تحولات بوجود نمی آمد .

درمورد کناره گیری پان‌ایرانیست ها این روزنامه میگوید که باید دید آنها در انتخابات عمومی سال آینده‌چه خواهند کرد. اینکه آیا پان‌ایرانیست ها خواهند توانست درانتخابات‌آینده مجلس‌شرکت جویند مسئله‌ای است که اینك مورد سئوال قرار می‌گیرد. و برای آن‌عملاپاسخ های‌مختلفی عرضه شده است. یکی از مقامات گفت که آنها مجاز خواهند بود تا در انتخابات شرکت کنند.

بهرحال قرار است پان‌ایرانیست‌ها وگروه اندیشمندان برهبری هوشنگ نهاوندی به زودی موضع خود را روشن کنند.

در دادگاه عالی جنایی اصفهان :

۷دانشجوی دانشگاه اصفهان تبرئه‌شدند

اصفهان — خبرنگار کیهان — شعبه اول دادگاه عالی جنائی اصفهان پس از شش روز محاکمه و پنج ساعت شور ، ۷ دانشجوی دانشگاه اصفهان را تبرئه کرد وسه‌نفر دیگر از دانشجویان هر یك‌به ۳٫۵ ماه حبس و پرداخت۵هزار ریال جریمه نقدی محکوم شدند . پس از صدور این‌رای، با فرجامخواهی محکومان و تبدیل قرار ، همه دانشجویان متهم آزاد شدند .

دانشجویانی که در دادگاه عالی جنایی اصفهان محاکمه شدند متهم به تخریب‌ساختمان، ایراد ضرب و اخلال در نظم عمومی بودند .

آنها در طول محاکمه،منکر اتهامات وارده شدند و وکلای مدافع نیز به استنادمحتویات پرونده، موکلان خود را بی‌گناه ومواد استنادی دادستان در کیفرخواست را بی مورد دانستند .

تبرئه شدگان

دانشجویانی که بر اساس رای دادگاه ، برائت حاصل کرده‌اند عبارتنداز : علیرضا دلاوردی ، فتح‌اله لسانی ، محمدرضا اعظمی نائینی،سلطان محمد رموی ، محمد فاضل دهکردی ، علی محمد محمدی و محمد جمال‌نیا.

دادرسان دادگاه ، دلیل صدور رای برائت این ۷ نفر را نبود دلیل و انکار آنها درتمام مراحل تحقیق‌ودادرسی دانسته‌اند و نظر داده‌اند:

« باتوجه به شرح گزارش تاریخ ۳۷٫۱٫۲۱ کارشناسی ۶ و همچنین گزارش متسوان رحیمیان که محمد فاضل دهکردی را به این کلانتری معرفی کرده‌است و در پرونده امر نیز دلیل کافی بر وجود جرم و یقین درباره اتهامات متهمان دیده نمیشود ، لذا برائت متهمان نامبرده را ازبزه انتسابی اعلام میدارد » .

۳ دانشجوی محکوم

۳ دانشجوئی که هر یك به ۳٫۵ماه‌حبس وپرداخت ۵ هزار ریال جریمه نقدی محکوم شده‌اند ، محمدخاقانی ، محمد علی تاخیری و احمدرضادیاقی نام دارند .

دادرسان دادگاه در رای خود ذکر کرده‌اند :

« چنین بنظر میرسد که عده‌ای از جمله این سه نفر به قصد تخریب به کارخانه پپسی‌کولا ریخته‌اندو شیشه‌های این موسسه‌را شکسته‌اند که‌عمل آنها منطبق با ماده ۲۷ قانون جرا، ناظر بر ماده ۲۵۷ همین قانون است .

درمورد اتهام متهمان به خاطر ایراد ضرب به کارگران نیز با توجه به گزارش‌سرهنگ بهرام که تنها یکی ازکارگران رامضروب قلمداد کرده و بعدا این عده به تناوب به چهار نفر رسیده‌اند و باتوجه باینکه دراظهارات این عده نیز تضاد هایی‌درمراحل تحقیق دیده میشود ، دلیلی وجود ندارد .

ضمنا اتهام دانشجویان در مورد اخلال درنظم عمومی با توطئه قبلی ، با توجه بمجموع تحقیقات واصله ، مصداق‌نیافته است ، لذا برائت سه دانشجو از لحاظ دخالت در ایراد ضرب به کارگران پپسی‌کولاو اخلال درنظم عمومی صادر میشود.اما درمورد شکستن شیشه های کارخانه پپسی کولا با توجه به مواد قانونی هریك از آنها به ۳٫۵ ماه حبس و پرداخت پنج هزار ریال جزای نقدی محکوم میشوند .

رای برائت یکی از قضات

محمدتقی کلیشادی از مستشاران دادگاه عالی جنائی اصفهان که دراقلیت قرار دارد،بر برائت هر ۱۰دانشجو نظر داد . نظر این مستشاربه این شرح بود :

« صورت مجلس تنظیمی‌در صفحه ۹ پرونده در مقام تعیین خسارات‌وارده به کارخانه پپسی‌کولا حاکی است که حمله به کارخانه مزبور از ناحیه اراذل و اوباش‌صورت گرفته است ،درحالیکه متهمان عموما‌دانشجو هستند و همه‌آنها درتمام مراحل ، مصرا منکر اتهامات منتسبه شده‌اندو در پرونده امر هم دلیل کافی و اثباتی به ثبوت تقصیر و توجه اتهام به آنان موجود نیست ، لذا معتقد بر برائت آنان از بزه‌های انتسابی هستم . »

دومین مجروح حادثه حریق دانشگاه مشهد درگذشت

دومین مجروح حادثه‌حریق دانشکده علوم دانشگاه‌فردوسی بنام علی اکبر صبوری خدمتگزار دانشکده مزبور دیروز بدنبال جراحات ناشی از سوختگی درگذشت.

مراسم تشییع جنازه درمیان تاثر دانشگاهیان ودانشجویان و مردم مشهد برگزار شد.

شادروان سبوری یکسال پیش بعنوان خدمتگزار باستخدام دانشگاه فردوسی درآمد ، وی در موقع مرگ ۳۰ سال داشت. و از وی سه فرزند، ۸و ۵ ساله و یك کودك سه‌ماهه و همسر بجای مانده است.

رئیس جمهوری یمن جنوبی برکنار شد

کویت — خبرگزاری‌فرانسه — روزنامه کویتی «الانباء »امروز نوشت‌که سالم ربیع علی،رئیس جمهوری یمن جنوبی ،برکنار شده و تحت نظر قرار گرفته است .

به عقیده این روزنامه علت برکناری رئیس جمهوری یمن جنوبی پیروزی جناح طرفدار شوروی در دستگاه قدرت‌بوده است .

بنا به گزارش «الانباء » ، که به منابع آگاه عرب استناد کرده‌است ، سالم ربیع علی، که‌طرفدار سیاست خارجی متعادلی بوده ظاهرا به عنوان رئیس جمهوری باقی می ماند اما از این پس هیچگونه‌نفوذی درسیاست کشور نخواهدداشت.

در ۲۰ مسجد ازائران حج ثبت‌نام میشود

ثبت نام از زائران انتخاب شده در قرعه کشی ازدو هفته دیگر در ۲۰ مسجد تهران‌انجام خواهدشد.

امروزاعلام شدا‌سامی زائران انتخاب شده. تا چندروز دیگر استخراج و اوایل هفته آینده اعلام خواهدشد.

یك مقام اوقاف گفت پس‌از ثبت نام مدیران گروه‌وهمچنین هزینه حج در دو درجه تعیین میگردد و زائران میتوانند با توجه به مقدار هزینه پرداختی دریکی از گروهها ثبت نام نمایند .

کار آموزی‌معلمان مدارس بازرگانی

برنامه کارآموزی و باز آموزی بیش از ۶۰۰ تن از معلمان مدارس‌فنون بازرگانی و حرفه‌ای کشور اعلام شد . براساس این برنامه گروه‌های مختلف دبیران این مدارس در تابستان امسال‌در دانشکده‌های مختلف آموزش خواهند دید.

کولرگازی فریجیدر
بانصب فوری
ساخت جنرال‌موتورز امریکا
مرکز پخش - شرکت سهامی رامل‌فریگو
تلفن ۶۶۷۱۲۴ - ۶۶۲۳۶۰ - ۶۶۸۰۵۱

ما دستهای درازی داریم
از شرق تا غرب از شاهرضا تا شمیرانات هرجا آپارتمانی بخواهید ما بهترین آنرا با ارزانترین قیمت پیشنهاد میکنیم و صدها محل مسکونی و اداری دیگر

منطقه	اطاق خواب	بنای مفید	طبقه	متعلقات و مستغلات	قیمت مقطوع
فرح‌جنوبی	۱	۷۵	۳	شوفاژ- کولر- آسانسور	- موکت ۳۹۰ هزارتومان
فرح‌شمالی	۱	۸۰	۴	شوفاژ- کولر- پارکینگ-	تلفن- موکت ۴۲۰ هزار تومان
عباس‌آباد	۲	۸۰	۱و۱	شوفاژ- کولر- پارکینگ-	تلفن- موکت ۴۵۰ هزارتومان
کورش‌کبیر	۲	۱۲۰	۳	شوفاژ- کولر- پارکینگ-	تلفن- موکت ۴۸۰ هزارتومان
پارک‌کورش	۲	۱۰۰	۳	شوفاژ- کولر- پارکینگ-	فیش‌تلفن- موکت ۵۶۰ هزارتومان
آپادانا	۲	۱۰۰	۳	شوفاژ- کولر- پارکینگ-	فیش‌تلفن- موکت ۶۰۰ هزارتومان
آپادانا	۲	۱۱۰	۳	شوفاژ- کولر- آسانسور-	فیش تلفن- موکت ۶۳۰ هزارتومان
پارک‌کورش	۳	۱۱۰	۴	شوفاژ- کولر-	فیش تلفن- موکت ۶۶۰ هزارتومان
اندیشه	۲	۱۲۷	۴	شوفاژ- کولر- آسانسور-	تلفن- موکت ۶۷۵ هزارتومان
پهلوی	۲	۱۱۰	۵و۱	شوفاژ- کولر- آسانسور-	فیش تلفن- موکت ۶۹۰ هزارتومان
گاندی	۲	۱۲۵	۴و۱	شوفاژ- کولر- آسانسور-	پارکینگ - موکت ۶۹۰ هزارتومان
اندیشه	۳	۲۰۰	۱و۱	شوفاژ- کولر- -	پارکینگ- تلفن- موکت ۹۰۰ هزارتومان
کورش‌کبیر	۳	۱۹۶	۱۵و۱	شوفاژ- کولر- آسانسور-	پارکینگ - موکت ۹۵۰ هزارتومان
کورش‌کبیر	۳	۲۳۰	۴و۱	شوفاژ- کولر-	۹۵۰ هزارتومان
میرعماد	۳	۳۰۰	۴و۱	شوفاژ- کولر-	پارکینگ- ۹۵۰ هزارتومان
آپادانا	۳	۱۶۰	۲	شوفاژ- کولر-	پارکینگ- فیش‌تلفن ۹۶۰ هزارتومان
نیاوران	۷	۴۰۰	۴/۵	مستقلاتی- شوفاژ- کولر-	پارکینگ- تلفن ۱/۶۵۰ هزارتومان
داودیه	۶	۵۰۰	۳و۱	مستقلاتی- شوفاژ- کولر-	تلفن- موکت ۱/۹۰۰ هزارتومان
نیاوران	۹	۸۰۰	۳و۱	مستقلاتی- شوفاژ- کولر-	پارکینگ- تلفن ۴/۲۰۰ هزارتومان

عباس‌آباد چهارراه فرح ساختمان ۸۵۰ سازمان مسکن ۸۵۰
۸۵۰۴۶۴ - ۸۵۵۴۴۷ - ۸۵۰۸۵۰ - ۸۴۱۵۴۸ - ۸۵۳۸۰۳ - ۸۴۴۹۶۶

۱۰۰ مسافر هواپیما ایرانی بودند :

جمبوجت با ۵۰۰ مسافر در آسمان تهران آتش گرفت

با آتش گرفتن موتور یك هواپیمای جمبوجت در آسمان تهران ، صبح دیروز وحشت و اضطراب بمدت یك ساعت و ده دقیقه فرودگاه مهرآباد را فرا گرفت و ۵۰۰ مسافر هواپیما را در میان راه مرگ و زندگی قرار داد .

خبرنگار ما گزارش میدهد صبح دیروز یك هواپیمای جمبوجت متعلق به هواپیمائی پان‌آمریکن ،که با حدود ۴۰۰ مسافر از هنگ‌کنگ وسنگاپور راهی‌امریکابود،دیروزدرتهران به زمین نشست و حدود ۱۰۰ مسافر ایرانی را که از طریق تور عازم لندن بودند سوار کرد . موتورست چپ هواپیما پس از ده دقیقه پرواز آتش گرفت و با این ترتیب پس از یکساعت و ده دقیقه پرواز و تخلیه بنزین در هوا ،مجددا در فرودگاه مهرآباد به زمین نشست .

یك مقام هواپیمائی کشوری گفت پس از آتش گرفتن‌موتور هواپیما و از کار افتادن آن، خلبان وضع خود را به برج مراقبت فرودگاه مهرآباداطلاع داد و برج مراقبت به‌هواپیما دستور داد که‌بدون فوت‌وقت بطرف بیابان‌های جنوب شرقی تهران نزدیك کوه‌های ورامین برود و در آنجا بنزین خود را خالی‌کند و سپس برای نشستن بدون فوت وقت به طرف فرودگاه‌مهرآباد بیاید ،

عباس‌اسدی یکی ازمسافران هواپیمای مزبور که باتفاق خانم و فرزندانش عازم‌لندن بود و آتش گرفتن موتور هواپیما را به چشم دیده است گفت پس از ده‌دقیقه پرواز ، یکباره آتشی با ارتفاع بسیار زیاد از موتور سمت چپ هواپیما به آسمان بلند شد و پس از چند لحظه آتش‌موتور با یك تکان شدید خاموش شد. با از کار افتادن هواپیما ، میهمانداران که در گوشه و کنار هواپیما آماده پذیرائی از مسافران میشدند ، کارخود را کنار گذارده و به میان مسافران آمدند و با گفتگوها آنان کوشش‌داشتند که‌مسافران از وضع بوجود آمده مطلع نشوند و الحق در کار خود نیز موفق شدند ولی گروهی از مسافران که ازآتش گرفتن موتور هواپیمامطلع شده بودند بشدت متوحش بودند بخصوص اینکه حدود ۴۰ نفر ازمسافران ایرانی برای اولین‌بار سوار هواپیما شده و میترسیدند که هرلحظه هواپیما دچار سانحه بشود تا اینکه پس از تخلیه بنزین ، خلبان هواپیما اعلام کردکه بعلت نقص فنی موتور هواپیما مجبور به فرود در فرودگاه مهرآباد هستیم و تا چند دقیقه دیگر در فرودگاه به زمین خواهیم نشست .

تخلیه بنزین

مهدی حاج‌منیری رئیس سازمان هواپیمائی کشوری ، امروز ضمن تایید این خبر گفت هواپیما پس از آتش گرفتن موتورش به طرف‌بیابان های جنوب شرقی‌تهران هدایت شد و پس از تخلیه بنزین در فرودگاه بدون ناراحتی به زمین نشست و برای‌جلوگیری از هر ناراحتی کلیه مقدمات ایمنی از قبل در فرودگاه مهرآباد بعمل آمده بود .

تعویض موتور

پس از نشستن هواپیما ، از مسافران ایرانی خواهش‌شد که به خانه‌های خود بروند ومنتظر خبر شرکت پان‌آمریکن برای پرواز مجدد باشند و برای مسافران خارجی نیز در هتل های مختلف جا گرفته شد. موتور این هواپیما همراه با تکنسینی از لندن به تهران آورده خواهد شد و پس از تعویض موتور قرار است عصر امروز از تهران بسوی لندن پرواز کند .

هواپیما قبل از حرکت از فرودگاه مهرآباد در تهران ، بطور کامل بنزین‌گیری کرده بود که ناگزیر پس از آتش گرفتن موتور در آسمان تهران بنزین‌ها را در نزدیکی کوه های ورامین بزمین ریخت .

شهردار شمیران اعلام کرد :

ایجاد ساختمان بیش از ۴ طبقه در شمیران ممنوع شد

شمیران — خبرنگارکیهان: « بخاطر حفظ زیبایی شهر ، ایجاد ساختمان بیش از ۴طبقه در شمیران ممنوع شد و شهرداری این شهر ازاین‌پس، پروانه برای ساختمان‌های‌بیش از ۴ طبقه نخواهد داد . »

جناب زاده شهردار شمیران ضمن اعلام این خبر افزود : « آنهائی که در گذشته پروانه ساختمان بیش از۴طبقه گرفته‌اند میتوانند ساختمان خودرا بپایان برسانند و ازاین تاریخ ببعد جوازساختمان‌بیش از چهارطبقه صادر نخواهیم کرد و ایجاد چنین ساختمان هایی در شمیران ممنوع‌خواهد بود .

شهردار شمیران اضافه‌کرد: تمام مناطق شمیران از سه‌راه ضرابخانه در خیابان قدیم شمیران ومیدان ونك‌درخیابان پهلوی به بالا شمول این طرح می‌شود .

جناب زاده همچنین گفت : به شهرداری پایتخت پیشنهاد کردمام که در آینده‌درشمیران فقطساختمان‌های‌دوطبقه‌ساخته شود واگرانجمن شهر ،

جدول و شرایط واگذاری خانه‌های دولتی

● قسمتی از واحدهای مسکونی دولتی به صاحبان مشاغل آزاد داده میشود

نوع واحد مسکونی	درآمد ماهانه بسرسال	حداکثر بهای واحد مسکونی (هزارریال)	حداکثر مبلغ تاخالی زمین	حداکثر مبلغ وام (هزارریال)	حداکثر نسبت وام بهبهای واحد مسکونی	شرایط وام: درشهران وکرج: مهلت	شرایط وام: درشهران وکرج: بهره سالیانه	شرایط وام: درشهرستانها: مهلت	شرایط وام: درشهرستانها: بهره سالیانه
ارزانقیمت	۱-تا ۳۰،۰۰۰ریال ۲-از ۳۰،۰۰۰ تا	۱۷۰۰	۸۰	۱۵۰۰	٪۹۰	۲۰	٪۴	۳۰ سال	٪۳
	۵۰،۰۰۰ ریال	۳۰۰۰	۱۰۰	۲۵۰۰	٪۸۵	۲۰	٪۶	۲۰	٪۵
متوسط قیمت	۵۰،۰۰۰ تا ۸۰،۰۰۰ریال	۶۰۰۰	۱۴۰	۴۵۰۰	٪۷۵	۱۵	٪۹	۲۰	٪۸

جدول مشخصات و شرایط واگذاری واحدهای مسکونی دولتی

آئین نامه شرایط واگذاری واحدهای مسکونی دولتی به متقاضیان تهیه و برای تصویب به هیات وزیران ارسال شد.

این شرایط در مورد واگذاری واحدهائی اعمال میشود که از محل اعتبارات دولتی ساخته شده باشد.

براساس این آئیننامه متقاضیان واحدهای مسکونی دولتی، باید مقیم همان شهری که واحد مسکونی درآن قرار دارد باشند. از مجموع واحدهای مسکونی احداث شده درهر منطقه سهمیه‌ای برای کارمندان دولت و سهمیه‌ای برای صاحبان مشاغل بخش خصوصی تعیین میشود این سهمیه درهر استان توسط کمیته‌ای به ریاست استاندار و در تهران به ریاست وزیر مسکن و شهرسازی تعیین میشود. و در هرمورد قیمت واحدهای مسکونی و تاریخ واگذاری آنها برای اطلاع عموم اعلام میشود.

متقاضیان واحدهای مسکونی دولتی، باید تقاضاهای خود را به انضمام فیش بانکی پرداخت ۵ درصد بهای واحد مسکونی به وزارت مسکن و شهرسازی بفرستند و در صورتیکه به هر علتی واحد مسکونی به متقاضی داده نشد، پنج درصد وی مسترد میشود.

قیمت واحدهای مسکونی دولتی باتوجه به کلیه هزینه‌های انجام شده برای ایجاد ساختمان وانشعاب آب- برق- هزینه آماده سازی زمین وسایر هزینه‌ها تعیین میشود.

شرایط انتقال

براساس مقررات این آیین نامه واحد مسکونی برای مدت پنج سال به منظور استفاده دراختیار متقاضی خواهد بود ووی دراین مدت به هیچ عنوان حق انتقال ملک رانخواهد داشت و پس از پنج سال انتقال ملک به متقاضی عملی خواهد شد. وزارت مسکن وشهرسازی درحال حاضر مشغول احداث ۲۰ هزار واحد مسکونی در نقاط مختلف کشور است و علاوه بر این تا آخر سال عملیات ساختمانی ۱۵ هزار واحد مسکونی دیگر نیز شروع خواهد شد.

رئیس جدید دانشگاه سیستان وبلوچستان

دکتر فضل الله صدر

شاهنشاه آریامهر، ساعت یازده بامداد روز پنجشنبه، منوچهر گنجی وزیر آموزش وپرورش وسرپرست وزارت علوم وآموزش عالی رادر کاخ نیاوران بحضور پذیرفتند. دراین شرفیابی دکتر فضل‌الله صدر به سمت رئیس دانشگاه سیستان وبلوچستان به حضور ملوکانه معرفی شد.

رئیس جدید دانشگاه سیستان و بلوچستان دارای درجه دکترا دررشته پزشکی و تخصص در جراحی عمومی از دانشگاههای تهران و لندن است، وی در دوره‌های بیست ودوم وبیست وسوم قانونگذاری به نمایندگی مجلس شورایملی برگزیده شد. وی درهمان هنگام قائم مقام حزب پان ایرانیست و سردبیر «خاک وخون» بود دکتر فضل‌الله صدر در سال ۲۵۲۹ شاهنشاهی، حزب ایرانیان رابنیاد نهاد وتازمان تشکیل حزب رستاخیز، سمت دبیرکلی حزب ایرانیان راعهده دار بود دکتر صدر ازنویسندگان پرسابقه مطبوعات است ومدت چهارسال روزنامه ایرانیان رامنتشر کرد.

منوچهر گنجی پس از شرفیابی گفت:

«شاهنشاه آریامهر با تاکید به اهمیت نقش آموزش در تقویت روحیه میهن پرستی وحفظ استقلال وحاکمیت ملی و توسعه و تامین رفاه همگانی به اهمیت نقش معلم در جامعه اشاره فرمودند وبرای بالا بردن سطح کیفیت برنامه‌های تربیت معلم وتربیت کارشناسان آموزشی در دانشگاهها و مؤسسات آموزش عالی و مراکز تربیت معلم و تامین رفاه هر چه بیشتر جامعه معلمان کشور اوامری صادر فرمودند.

استاندار فارس:

کارگران اخراجی کارخانه قندمرودشت به کار خودبازمی گردند

شیراز- خبرنگار کیهان- استاندار فارس، اخراج عده‌ای از کارگران کارخانه قند مرودشت را بیمورد خواند و اعلام کرد بهیچوجه اجازه چنین کاری به مسئولان کارخانه نمیدهد.

آزمون در سخنان خود در جلسه رؤسا و دبیران سندیکای کارگری فارس تاکید کرد که چون رئیس اداره کار و امور اجتماعی مرودشت باید شخص باتجربه‌ای باشد، ناگزیر است رئیس فعلی اداره کار مرودشت، را که تجربه کافی ندارد به شیراز بیاورد و بجای او مسئول دیگری بفرستند.

در این جلسه بهزاد شاپوری رئیس سازمان کارگران فارس گفت: کارخانه قند مرودشت بدون هیچگونه تقصیری ۹ کارگر خود را که هریک بین ۲۴ تا ٤٤ سال سابقه خدمت داشتند از کار برکنار کرده و قصد دارد عده دیگری را هم اخراج کند.

رئیس اداره کار مرودشت هم نتوانسته نقش مؤثری داشته و به خواستهای کارگران برسد.

استاندار فارس به شرایط و ضوابط وام مسکن کارگران که توسط بانک رفاه پرداخت میشود اعتراض کرد و گفت: صحیح نیست که بگوئیم اگر کارگری یک سال حق بیمه‌اش را بطور متوالی بدهد میتواند از وام مسکن استفاده کند، ولی اگر کارگری شش ماه کار کرد و به سربازی رفت و پس از خدمت دوباره به سرکارش برگشت نتواند وام بگیرد.

تاریخ اعلام نتایج کنکور دانشگاه فارابی

نتایج کنکور دوره جهت یابی دانشگاه فارابی که بعدازظهر دیروز با شرکت ۳۲۰۰ داوطلب در دانشگاه تهران برگزار شد هفتم تیرماه اعلام میشود.

یک مقام آگاه درسازمان سنجش آموزش کشور گفت: قبولشدگان باید درمرحله دوم امتحان نیز که روز دهم تیرماه برگزار خواهد شد شرکت کنند. در کنکور دیروز دانشگاه فارابی، ۶۰۰ تن غایب بودند و داوطلبان در مدت ۸۰ دقیقه بنته ۱۴۰ سئوال پاسخ گفتند.

درختان ایستاده میمیرند

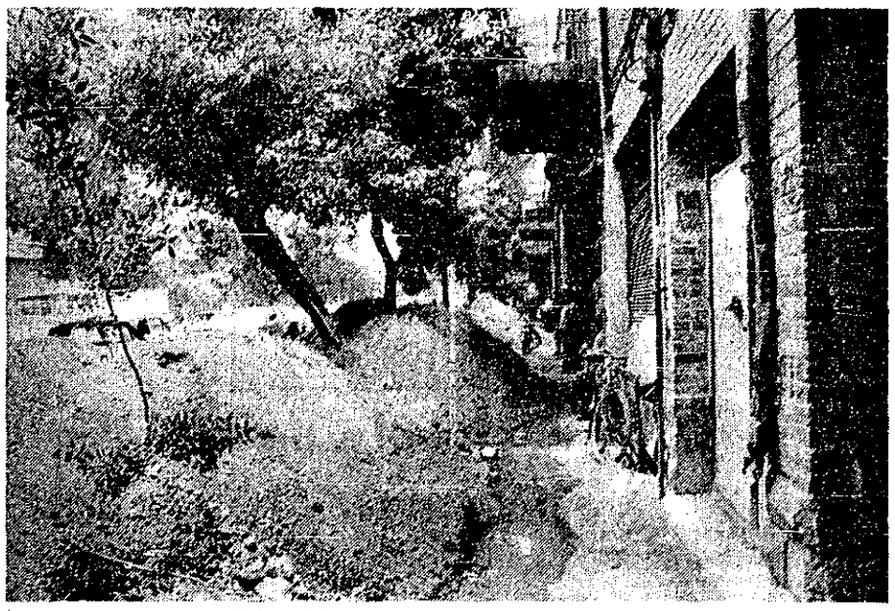

تهران یکی از کم آب‌ترین پایتخت‌های جهان است و تهرانی جماعت همیشه از کمبود فضای سبز رنج میبرد. ولی حرف اینجاست که برای حفظ همین نیمچه فضای سبزی هم که داریم نه تنها همتی نمیشود بلکه در نوسازی‌ها و باز پیرائی‌ها، همیشه به درختان حاشیه پیاده‌روها صدمه میرسد و این عکس بخوبی نشان دهنده کم لطفی مسئولان نسبت به حفظ فضای سبز شهرمان است. خیابانی را کنده‌اند و پس از خاکبرداری، درخت‌های زبان بسته را تا بگلو بزیر خروارها خاک و قیر کشانده‌اند و فرصت نفس کشیدن را از آنها گرفته‌اند با این حساب باید قبول کرد که این درخت‌ها چند صباحی بیشتر میهمان شهرمان نخواهند بود.

استاندار فارس:

تعدی وتجاوز هنوز وجوددارد

شیراز- منوچهر آزمون استاندار فارس درجلسه رؤسای اردوهای عمران ملی استان خطاب به جوانان شرکت‌کننده دراردو گفت: اخلاق عمومی جامعه ما متزلزل است و اگر دررستاخیز، چیزی کم داریم آن «اخلاق رستاخیز» است: هنوز بنام رستاخیز و درقالب رستاخیز، فساد وجود دارد، تعدی و تجاوز هم وجود دارد و اگر همچنان درچهارچوب رستاخیز به حقوق مردم تجاوز می‌شود بخاطر عدم وجود اخلاق است و به تعارتی دیگر: اگر موج‌نوینی قرار است دررستاخیز پیدا شود این موج‌نو باید دراخلاق رستاخیز باشد، چون هنوز اخلاق رستاخیزی پیدا نکرده‌ایم.

استاندار فارس افزود: جامعه ما به تحرک سالم احتیاج دارد و اینن جز درسایه تعالیم اسلام، امکان‌پذیر نیست و همه‌جا باید خداوند به عنوان وجدان بیدار، همراه ما باشد. و هیچ مجازاتی نمی‌تواند فساد را از جامعه ریشه‌کن سازد مگر آنکه یکایک افراد معتقد بشوند که عامل فساد نباید وجود داشته باشد و این روش میتواند اخلاق رستاخیز باشد.

آغاز مسابقات‌ورزشی دوره‌متوسطه دبیرستانهای کشور

بیست و چهارمین دوره مسابقه‌های ورزشی، دوره متوسطه دبیرستانهای ایران و دانش آموزان ایرانی حوزه خلیج فارس، در دو مرحله از دهم تیرماه در ورزشگاه آریامهر آغاز خواهد شد در مرحله نخست این مسابقه‌ها ۲۴۹۶ دانش آموز از ۱۰ تا ۱۹ تیرماه در رشته‌های فوتبال، والیبال- تنیس روی میز- دوومیدانی- شنا و شیرجه و ژیمناستیک با هم رقابت می کنند و در مرحله دوم که از ۲۰ تیرماه آغاز می‌شود ۲۳۲۸ ورزشکار دیدارهای نهائی رشته‌های هندبال، بسکتبال، کشتی، وزنه برداری، دوچرخه سواری و شطرنج را برگزار می‌کنند.

توافق نفتی ایران و فرانسه

ژان فرانسوا دنیو وزیر بازرگانی خارجی فرانسه با هوشنگ انصاری رئیس هیات مدیره و مدیر عامل شرکت ملی نفت ایران ملاقات کرد.

در این دیدار که سفیر فرانسه در دربار شاهنشاهی و دومرل مدیر روابط اقتصادی خارجی وزارت دارائی فرانسه و هم چنین قائم مقام‌های رئیس هیات مدیره و مدیرعامل شرکت ملی نفت ایران حضور داشتند مذاکراتی درباره نفت وانرژی صورت گرفت و توافق هائی جهت همکاری بیشتر دراین زمینه بین دو کشور بعمل آمد.

شهردار یزد استعفا کرد

یزد- مهندس صادقیان شهردار یزد استعفا کرد واستعفای وی مورد قبول انجمن شهر واقع شد.

مهندس صادقیان مدت۸ ماه شهردار یزد بود.

نمایندگی شرکت گشت‌ها در یزد

یزد- شرکت سهامی گشت ایران وابسته بوزارت اطلاعات وجهانگردی از ۱۵ تیرماه دفتر نمایندگی در یزد دایر خواهد کرد و جهانگردان وایرانگردانی که وارد یزد می‌شوند با همکاری این شرکت از نقاط مختلف دیدن خواهند کرد.

رئیس انجمن شهرستان:

۶۰۰ میلیون ریال حق بیمه‌خوزستان به‌استان دیگر حواله‌شد!

اهواز - بدون اجازه و مشورت استاندار اهواز ۶۰۰ میلیون ریال حق بیمه مردم اهواز را به استانی دیگر داده‌اند، در حالی که در این شهر نارسائی‌های خدمات درمانی بیداد میکند، آیا صحیح است که از مردم این شهر که در گرمای توانفرسای ۵۰ درجه زحمت میکشند حق بیمه دریافت شود و وجوه آن به استان دیگر تعلق یابد؟

این موضوع توسط قمیشی رئیس انجمن شهرستان در جلسه انجمن که با حضور استاندار خوزستان تشکیل شده بود مطرح شد و ناطق خواستار شد تا ترتیبی برای بازگشت این مبلغ به خوزستان داده شود.

قمیشی در این جلسه خطاب به استاندار، دبیر حزب، فرماندار و شهردار گفت مردم از اینهمه «خواهد شد» و «میشود»های بدون عمل خسته شده‌اند آیا صحیح است در پاسخ مشارکت صمیمانه مردم در همه زمینه‌ها کوچکترین قدمی برای رفاه آنان و عمران شهرشان برداشته نشود؟

بانک ایران‌شهر
بهترین راهنمای اقتصادی وبانکی شماست

جرثقیلهای هیدرولیکی پونیک

تلفن ۸۳۶۰۱۵-۸۳۱۲۲۱-۸۲۴۸۰۳

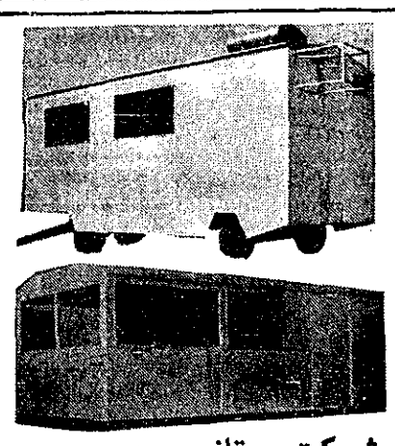

شرکت روتانین تلفن ٦٦٨٦٧٩

فروش آجر
۲۵×۲×۱ آجرشاری
۵/۵×۲۲/۵×۱ سفید و قرمز
انواع بلوک سقف از ارتفاع ۱۵ الی ۲۳ سانت
تلفن ۸۴۹۲۸۲- ۸۵۳۴۹۵- ۸۵۵۷۰۳

کارخانه اسفالت
بظرفیتهای ۱۵و۳۰و۸۰و۱۲۰تن

شرکت تیتان خیابان آیزنهاور
مقابل دانشگاه آریامهر
پلاک ٦٢٨ تلفن ۸۸-۹۵۰۰۸۵

کیهان بچه‌ها روزهای پنجشنبه

کارخانه ممتاز یخ
سردخانه‌های متحرک
بالای صفر زیر صفر
سازنده ماشینهای یخسازی
از ۵۰۰کیلو الی ۲۰۰تن در روز
آماده تحویل
مادری کوی شیرونی تلفن ۳۷۸۰۸۵ ۳۷۸۰۸۴

شرکت سهامی نوسازی وعمران تهران
آگهی برای دارندگان آپارتمان در شهرک اکباتان
ازکلیه خریداران آپارتمان دربلوک Cورودی‌های ۱۱و۱۲و۱۳(S11وS12وS13)خواهشمند است برای انجام تشریفات و انتقال سند از روز سوم تا آخر وقت اداری روز هفتم تیرماه ۲۵۳۷ به شرکت سهامی نوسازی و عمران‌تهران- امور فروش واقع در خیابان پهلوی بالاتر از میدان ونک خیابان بیژن شماره ٦٠ مراجعه فرمایند.
شرکت سهامی نوسازی و عمران تهران

بتونیر هیدرولیکی
باموتوردیزل
بظرفیت ۳۵۰ لیتر
نماینده انحصاری
شرکت ایران باکت
خیابان آیزنهاور شماره ۱۷۹- ۱۸۱ تلفن ۹۳۹۸۸۹-۹۲

شرکت بامپوش
متخصص ایزولاسیون انواع بامها
با ۱٤سال‌تجربه- مصالح عایقکاری امریکائی با تیم‌های بسیار ورزیده و روش علمی بام منازل- ویلاها- کارخانجات شما را ایزوله کرده و کار انجام شده را
تا۲۰سال تضمین میکند
خردمند جنوبی - کوچه نفوی شماره ۳ تلفن ۸۲۳۳۵٦-۸۳۳۳٦۳

بالابر برقی وبنزینی
بظرفیتهای ۴۰۰-۵۰۰-۷۵۰ کیلوگرم
آماده تحویل
نماینده انحصاری
شرکت ایران باکت
خیابان آیزنهاور شماره ۱۷۹-۱۸۱
تلفن ۹۲-۹۳۹۸۸۹

واحدهای یخ‌سازی کاملا بی‌نظیر از آلمان غربی بامشخصات زیر:
● یخ بلوری تولید میکند که حود معرف مرغوبیت و مزیت آنست
● دستگاه تولید بعلت عمودی بودن، نسبت به دستگاههای سطح و مشابه حود به مکان بسیار کمتری نیاز دارد
● به سبب اتوماتیک بودن دستگاه، فقط به ۱ نفر کارگر نیاز دارد
● تمام قالب یخ می بندد و جای خالی باقی نخواهد گذاشت
● دو حداره بوده و بدون تماس با هوا وصد درصد بهداشتی ست
● این کارخانه بعد از ۲ ساعت به تولید میرسد درصورتیکه یخ تولیدی کارخانجات مشابه پس از ۱۶ ساعت مصرف برق حاصل میشود
● این دستگاه بهیچ وجه نیازی به سردخانه و متخصص ندارد
تکنووی باانواع ماشین‌آلات صنعتی درخدمت صنایع ایران
شرکت صنعتی تکنووی
تهران - میدان ۲۴ اسفند - امیرآباد جنوبی - خیابان پرنسور براون شماره ۲۳ و ۲۱ ساختمان تکنووی تلفن ۹۳۲۲۲۴ - ۹۳۸۷۱۲

ادعانیست، واقعیت است
رادیاتورآلومینیومی فلوریدا ساخت ایتالیا
دیوار را هرگز سیاه نمی‌کند
مسیر جریان هوا در پره‌های رادیاتور فلوریدا این واقعیت را ثابت میکند

FLORIDA
نماینده انحصاری:
شرکت مهندسی هیتینگ
خیابان نادرشاه شماره ٤/۲ تلفن ۵- ۸۹۳۱۵۱
مشهد: شرکت بویلر تلفن ٤٤٦۰۸
اصفهان: شرکت تاسیساتی کوپله تلفن ۵-٤٦١٤٤
رشت شرکت تاسیساتی چیتال تلفن ۲۷۷۷٤ و ۲۵٦۳۵

اطاق‌سازی کاروان
کاروان در اندازه‌های مختلف آماده تحویل تلفن
۵٤۰٦۰٦

گروه فرهنگی آذر
کلاسهای تجدیدی وتقویتی را از شنبه دهم تیرماه شروع مینماید
داوطلبان برای ثبت نام می‌توانند همه روزه صبح و عصر به محل‌های زیر مراجعه نمایند:
● دبیرستان شماره ۱ آذر:
خیابان نادری - چهارراه قوام‌السلطنه - تلفن ۳۷۷۱۷۰ - ۳۷۳۹۴۲
● دبیرستان شماره ۲ آذر:
میدان بهارستان - اول خیابان صنی‌علیشاه - تلفن ۳۱۸۴۸۱ - ۳۰۱۱۰٦
● دبیرستان شماره ۳ آذر:
خیابان بهجت‌آباد - تقاطع کریم‌خان زند - تلفن ۸۹۳۰۱٦ - ۸۹۳٦۷۱
جهت رفاه دانش‌آموزان سرویس برای دبیرستان شماره ۳آذر دائرمی‌شود.

Ericsson
با انتخاب
تلفن مرکزی اریکسون
تکنیک سیستم وبهترین سرویس را دراختیار خواهید داشت
شرکت سهامی فروش تلفن اریکسون
میدان ولیعصر خیابان ملاصدرا شماره ۷۲ تلفن ۶۸۵۲۰۷ و ۶۸۵۳۶۱۰۲

بدنبال محکومیت رناتو کورچو

وحشت از حملات انتقامی تروریستها ایتالیا را فرا گرفت

تورین- خبرگزاریها- یک قاضی دادگاه دیروز رناتو کورچو رهبر تروریستهای بریگاد سرخ را به ۱۵ سال زندان محکوم کرد و در پی آن مردم ایتالیا خود را برای خشونتها و عملیات تروریستی جدیدی آماده کردند.

بعد از ۵ روز مشورت هیأت منصفه، سرانجام رناتو کورچو و ۲۰ تن دیگر از اعضای مخوفترین شبکه زیر زمینی ایتالیا محکوم شدند.

از آغاز محاکمه این عده تاکنون ۱۱ تن از جمله آلدو مورو نخست وزیر پیشین ایتالیا بدست عناصری از بریگاد سرخ که هنوز آزاد هستند، بقتل رسیدند و اعتقاد عمومی بر این است که بدنبال محکومیت دیروز خشونتهای جدیدی آغاز خواهد شد.

«کورچو»ی رییس دانشجوی سابق رشته فلسفه بجرم تشکیل یک گروه مسلح، خرابکاری و آدمربایی سیاسی محکوم شده است. سایر رهبران بریگاد سرخ، پیتروباسی، پیتروبرتولاتسی، آلبرتو فرانچسکینی و پائولو مائوریتسیو فواری به ۱۳ الی ۱۵ سال زندان محکوم شدند.

رای دادگاه را قاضی گایدو بارباره در غیاب متهمان قرائت کرد و متهمان که در سلولهای خود بودند توسط وکلای مدافع ازرای دادگاه مطلع شدند. ظاهراً متهمان بریگادسرخ علاقه‌ای به اطلاع ازرای دادگاه رژیم نداشتند.

هنگامی که قاضی رای دادگاه را قرائت میکرد در حدود هشتصدتن افراد پلیس با تسلیحات کامل در اطراق ساختمان مستقر بودند و کلیه راههای ورود و خروج به دادگاه را که سابقاً یک سربازخانه ارتش بوده تحت کنترل داشتند.

با محکوم کردن کورچو چهارتن دیگر به ۱۳ الی ۱۵ سال زندان، هیأت منصفه تقریباً کلیه درخواستهای دادستان را انجام داد. ده تن دیگر از متهمان از جمله یک زن بنام «نادیا مانتوانی» به زندانهایی از ۵ الی ۱۰ سال محکوم شدند.

۱٤ تن دیگر که فراری یا به قید ضمانت آزاد هستند، به زندانهایی از ۲ الی ده سال محکوم شدند. این عده به تشکیل یک گروه مسلح یا حمایت از یک گروه تروریستی متهم شدند و ۱۷ تن دیگر تبرئه شدند.

محکومیت دوتن دیگر از متهمان که محاکمات دیگری علیه آنها در دادگاههای دیگر در جریان است اعلام نشد.

کورچو و سایر رهبران بریگاد سرخ حداکثر ممکن بود به ۲۱ سال زندان محکوم شوند.

پروسپرو گالیناری- عضو بریگاد سرخ که بعلت شرکت در ماجرای ربودن و قتل مورو پلیس در تعقیبش است- بطور غیابی به ده سال زندان محکوم شد.

چندتن از نزدیکان متهمان بهنگام قرائت رای دادگاه حضور داشتند. آنها سکوت خود را حفظ کردند. و برای اینکه از آنها عکس گرفته نشود بسرعت سالن را ترک کردند.

این سومین تلاش برای محاکمه اعضای بریگاد سرخ بود. در دو تلاش قبلی درسال ۱۹۷٦ و سال گذشته هربار محاکمات بدنبال سوءقصدها و تهدیدهای مجدد بریگاد سرخ قطع گردید. اما این بار حتی قتل موروکار دادگاه را متوقف نکرد. مقامهای امنیتی ایتالیا اعضای بریگاد سرخ را در خاک ایتالیا در حدود ٤۰۰ تن برآورد کرده‌اند. از جمله این عده ۲۲ زندانی فراری و در حدود ۱۲ تن قاتلان حرفه‌ای هستند.

تروریستهای ایتالیا رئیس سابق پلیس ضد تروریست را ترور کردند

جنوا- اسوشیتدپرس- یک جوخه وحشت بریگاد سرخ دیروز رئیس سابق پلیس ضد تروریست را در یک اتوبوس شلوغ به ضرب گلوله از پا درآورد.

باشلیک اولین گلوله، فریاد و جیغ مسافران بلند شد و راننده اتوبوس را نگهداشت. تروریستها سپس دو گلوله دیگر در بدن پلیس سابق که نقش زمین شده بود خالی کردند و از اتوبوس خارج شدند و با یک اتومبیل که منتظرشان بود فرار کردند.

بریگاد سرخ تلفنی مسئولیت این حادثه را به عهده گرفت.

مقتول- آنتونیو اسپوزیتیر- ۳۵ ساله بود. در این حادثه به هیچیک ازمسافران اتوبوس آسیبی نرسید.

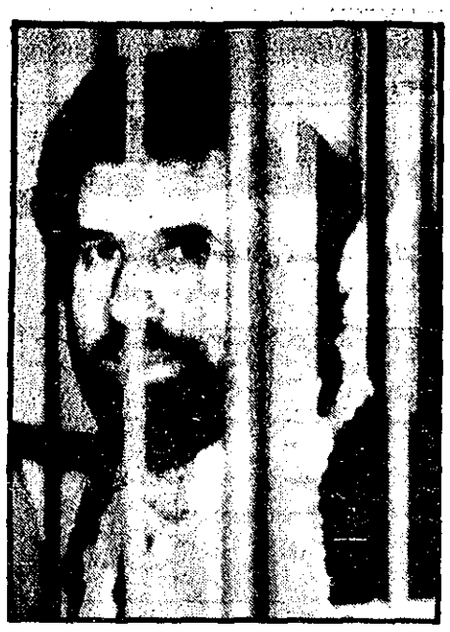

رناتو کورچو، رهبر تروریستهای ایتالیا

آلمان غربی بشدت از اسرائیل انتقاد کرد

بن (آلمان غربی) رویتر- «هلموت اشمیت» صدر اعظم آلمان غربی در یک مصاحبه مطبوعاتی از دولت اسرائیل به علت عدم همکاریش با پیشنهادات صلح «انورسادات» رئیس جمهوری مصر، بشدت انتقاد کرد.

«اشمیت» که قبل از عزیمت امیر «فهدابن عبدالعزیز» ولیعهد عربستان سعودی بسوی برلن غربی در فرودگاه «بن» با خبرنگاران گفتگو میکرد، گفت دولت آلمان غربی قدم شجاعانه «انورسادات» را در راه شروع مذاکرات صلح با اسرائیل می‌ستاید.

او همچنین اضافه کرد که در سفر ماه آینده‌اش به ایالات متحده آمریکا با «جیمی کارتر» رئیس جمهور آن کشور در مورد نقش آینده اسرائیل در خاور میانه گفتگو خواهد کرد.

از سوی دیگر امیر فهد نیز اعلام کرد که بحران خاور میانه در صدر مذاکراتش با رهبران آلمان غربی قرار داشته است.

او گفت رهبران آلمان غربی حق مردم فلسطین را برای خود مختاری برسمیت شناخته‌اند.

«هلموت اشمیت» نیز گفت که دولت آلمان غربی از تشکیل یک موطن فلسطینی حمایت خواهد کرد بشرطی که امنیت اسرائیل تضمین شود.

او اضافه کرد که: «تسخیر اراضی از طرف اسرائیل هیچ گونه تضمینی برای امنیت آن کشور نخواهد بود»

«اشمیت» گفت پاسخ دولت اسرائیل به درخواستهای دولت آمریکا در مورد شرکت فلسطینی‌های مقیم ساحل غربی رود اردن و نوارغزه رضایت بخش نبوده است و او در مذاکرات آینده‌اش با «جیمی کارتر» این مشکل را نیز مورد بررسی قرار خواهد داد.

چنین گمان میرود که وزیر خارجه آلمان غربی نیز که هفته آینده از اسرائیل دیدن خواهد کرد، مشکل ساحل غربی رود اردن و نوار غزه را با دولت اسرائیل در میان بگذارد.

«اشمیت» همچنین اضافه کرد نقش عربستان سعودی نه تنها در خاورمیانه، بلکه در حفظ ثبات اقتصادی و سیاسی جهان نیز بسیار با اهمیت است.

او گفت آلمان غربی و عربستان سعودی موافقت کرده‌اند که تماسهای سیاسی خود را افزایش دهند و از این ببعد وزیران خارجه دو کشور مرتبا با یکدیگر در تماس خواهند بود.

«اشمیت» اضافه کرد که شاهزاده «الفیصل» وزیر خارجه عربستان در تابستان امسال از آلمان غربی دیدن خواهد کرد.

ملک خالد پادشاه عربستان سعودی، نیز قرار است بدعوت «والترشل» رئیس جمهور آلمان فدرال ازآن کشور دیدن کند.

شاهزاده «فهد» ولیعهد عربستان سعودی نیز اعلام کرد که مطمئن است همکاریهای دو کشور بزودی به نتایج مثبتی خواهد رسید.

بغیر از بحران خاورمیانه موضوع اصلی مذاکرات فیمابین همکاریهای صنعتی بین دوکشور و مسایل اقتصادی بین المللی بوده است. دولت آلمان غربی که بزرگترین شریک اقتصادی عربستان در اروپا است خیرا از تصمیم دولت عربستان در مورد ثابت نگاه داشتن قیمت نفت ستایش کرده بود.

آلمان غربی وبلغارستان برای دستگیری تروریستها همکاری کردند

بن- اسوشیتدپرس- آلمان غربی دیروز اعلام کرد دستگیری چهار تروریست آلمانی دربلغارستان، ازجمله زنی که درفرار یکی ازرهبران ارتش سرخ آلمان اززندان در۲۷ مه دست داشت، بانقشه وبرآساس اطلاعات پلیس آلمان غربی صورت گرفته است.

گرهارت باوم وزیر کشور آلمان فدرال دریک کنفرانس مطبوعاتی گفت تل میر۳٤ ساله، گابریل رولینگ ۲۸ ساله و دو زن دیگردریک‌حمله غافلگیرانه توسط پلیس بلغارستان و کارآگاهان ضدتروریستی آلمان غربی در بلغارستان دستگیر شدند.

وی گفت حمله آنقدر غافلگیرکننده بود که بازداشت آنها درزمان فوق‌العاده کوتاهی صورت گرفته است. یکی ازدو زن دیگری که بازداشت شده‌اند، گودرون استرزم معرفی شده است.

گفته میشود میر، رولینگ واستورمر عضو جنبش تروریستی «روم ژوئن» هستند این گروه متحد گروه تروریستی ارتش سرخ آلمان است.

میرروز۲۷ مه بایکی ازهمین زنان دستگیر شد اما اززندان فوق امنیتی برلن غربی فرار کرد فرار بود، سپرورولینگ روز پنج شنبه به برلن وارد شوند.

رولینگ باتهام شرکت درسرقت مسلحانه ربودن والتر پالمرز میلیونر بلژیکی درنوامبر گذشته ودست داشتن درفراری دادن میرتحت تعقیب بود.

تیل میر، تروریست آلمانی که از زندان فرار کرده بود

سقوط بمب‌افکن

بن- خبرگزاری فرانسه- یک هواپیمای بمب‌افکن ارتش آلمان فدرال از نوع «استارفایتر» ساخت آمریکا روز چهارشنبه در این کشور سرنگون شد.

این دوبستمین «هواپیمای «استارفایتر» آلمانی است که تاکنون دچار حادثه شده است ۱۷۹۰ فروند از آنها به زمین سرنگون شده و ۳۹ نفر از خلبانانشان کشته شده‌اند. بقیه هواپیماء در زمین دچار حادثه شده‌اند.

شاذلی سادات را به «راههای غیردموکراتیک» تهدید کرد

بیروت- خبرگزاری فرانسه- ژنرال سعدالدین شاذلی اعلام کرد که «اگر پرزیدنت سادات گفت‌وشنود دموکراتیک را رد کند، آماده است برای دفاع از خود به راههای «غیر دموکراتیک متوسل شود.»

سفیر پیشین و برکنار شده مصر در پرتغال، در مصاحبه‌ای با روزنامه لبنانی «السفیر» گفت انتظار چندانی ندارد که رئیس جمهوری مصر روش دموکراتیکی درپیش بگیرد، زیرا می‌کوشد یک حکومت مستبد بشیوه سالازار در مصر روی کار بیاورد، ولذا بایستی در مصر یک دموکراسی بشیوه پرتغال و بدست ارتش روی کار بیاید و بعد قدرت را به غیر نظامیان بدهند.

دموکراسی بعقیده ژنرال شاذلی بعلتی چند حزبی بودن، آزادی بیان و استقلال مطبوعات.

شاذلی از سوی دیگر در مصاحبه‌ای با رادیو لوکزامبورگ گفت اگر لازم باشد حاضر است چندین ارتش را، حتی اگر از ملتهای مختلف باشند، تمرین بدهد، زیرا همه عربند.

شاذلی همچنین گفت هرگز تماسی با سرهنگ قذافی نداشته و خبری که در این باره منتشر شده بکلی بی‌اساس است. اما ممکن است در آینده تحقق یابد.

شاذلی گفت «اگر کشورهای دیگر عرب را از تجربه نظامی خود برخوردار نکنم خیانت کرده‌ام. ارتشهای عرب را باید برای یک جنگ احتمالی دیگر با اسرائیل آموزش داد و آماده کرد.»

شاذلی در پایان گفت مدارکی در دست دارد که برای رئیس جمهوری مصر گران تمام می‌شوند و حتی خود سادات از آنها خبر ندارد.

ازسوی دیگر نخستین جلسه «محاکمه‌ای که توسط کنگره خلق عرب برای محاکمه انورسادات انجام می‌گیرد، دربغداد برگزار خواهد شد.

خبرگزاری لیبی گزارش داد که این محاکمه مطابق مقرراتی که یک کمیته تدارکاتی ویژه تنظیم می‌کند، برگزار می‌شود.

«کنگره خلق عرب» که تصمیم به این محاکمه گرفته ازسازمانها وسندیکاهای عرب تشکیل شده است، نتیجه محاکمه دردمشق منتشر خواهد شد.

درضمن درإعلامیه‌ای که پس ازاجلاس فوق‌العاده اتحادیه روزنامه‌نگاران عرب درپیروت منتشر شد، اعلام شد که عراق حاضر است به هرروزنامه نگار مصری که ملیت اورا بگیرند، ملیت عراقی بدهد ودر هرجا که بخواهد باو امکان ادامه نبرد رابدهد.

دراین جلسه همچنین تصمیم گرفته شد که مقر اتحادیه موقتا ازقاهره به بغداد منتقل شود.

عمان و چین در مقابل شوروی مقاومت می‌کنند

مسقط- رویتر- بنا به گزارش مقامات عمانی، وزیران خارجه چین و عمان در مذاکرات خود در پکن در مورد لزوم مقاومت در برابر دخالت شوروی در کشورهای جهان سوم بتوافق رسیدند.

مقامات فوق در گزارش خود در بارهٔ مذاکرات وزیران خارجه دو کشور گفتند دو طرف موافقت کردند بمشورتهای خود در جهت «محدود کردن دخالت امپریالیستی شوروی در امور جهان سوم» افزایش دهند.

این مقامات همچنین گفتند که هوانگ هوا، وزیر خارجه چین به قیس‌الزواوی همتای عمانی خود که از یک هفته پیش دیدار رسمی خود از چین را دنبال میکند گفته است«چین بشدت نگران دخالت شوروی و کوبا در شاخ افریقا و در تمامی افریقاست و نیز نگران استفاده شوروی از مزدوران کوبائی بعنوان ارتشی علیه آرمان‌های مردم منطقه است.»

وزیر خارجه چین از موضع عمان مبنی بر حفظ خلیج فارس، اقیانوس هند و دریای سرخ بعنوان مناطق صلح حمایت کرده است.

یک لوحه کوچک قرون وسطایی، که در طرف راست عکس دیده میشود، دیروز در حراج بنگاه «سادبی»لندن به ۱/۲ میلیون لیره استرلینگ بفروش رسید. این مبلغ تاکنون برای شیء عتیقه مشابهی سابقه نداشته است. (رادیوفتوی اسوشیتدپرس)

ترکیه و شوروی موافقتنامه حسن همجواری و همکاری امضا کردند

مسکو- آسوشیتدپرس- شوروی و ترکیه دیروز سندی درباره «اصول حسن همجواری و همکاری دوستانه» و قراردادی جداگانه درباره اکتشافات نفتی ترکیه در دریای سیاه امضاء کردند. دو کشور در مورد افزایش صادرات نفتی شوروی به ترکیه نیز مذاکراتی به عمل آوردند.

این توافقها در پایان دیدار رسمی پنج روزه نخستوزیر ترکیه از شوروی اعلام شد. قرارداد را نخستوزیران دو کشور امضاء کردند.

به منظور دادن اطمینان به آمریکا، در سند گفته شده است که «این سند هدفی جز یاری کردن به هدف صلح، امنیت، همکاری متقابل ندارد و علیه هیچ کشوری نیست.»

اجویت بعد از امضای موافقتنامه در کنفرانس مطبوعاتی به روزنامه‌نگاران گفت که «قرارداد جداگانه مربوط به اکتشافات نفت در فلات قاره ترکیه» نشانی است از حسن نیت و تفاهم متقابل بین مسکو و آنکارا.

او اظهار امیدواری کرد این قرارداد «نمونه خوبی» برای کشورهائی باشد که هنوز مساله حاکمیت بر منابع اقتصادی ساحلی را حل و فصل نکرده‌اند. منظور اجویت کشور یونان بود.

نخستوزیر ترکیه ضمناً فاش کرد که مقامات دو کشور در اصول کلی یک قرارداد جدید توافق کرده‌اند که بموجب آن از سال آینده صادرات نفتی شوروی در سال آینده به ترکیه به ۳ میلیون تن خواهد رسید که حدود یک پنجم نیازهای نفتی ترکیه را تامین خواهد کرد.

منابع ترکیه گفتند سند منعقده بین دو کشور به اصرار اجویت بطرز مبهمی نوشته شده است. این سند ضمن تائید اصول قراردادهای سال ۱۹۷۵ هلسینکی درباره همکاری شرق و غرب شبیه سندهائی است که بین شوروی و آلمان و شوروی و فرانسه منعقد شده است. هدف از این طرز جمله بندی اطمینان دادن به آمریکا است که ترکیه از تعهداتش نسبت به ناتو نکاسته است.

نبرد بزرگ بین دوگروه از کردهای عراق درگرفت

لندن- رویتر- حزب دموکراتیک کردستان دیروز اعلام کرد در نبردی بزرگ در شمال عراق در ماه گذشته پیروزی بزرگی بر گروه چریکی کرد، گروه رقیبی که سوریه از آن حمایت می‌کند، به دست آورده است.

سخنگوی حزب دموکراتیک کرد در لندن گفت چریکها پیش از آن در حدود ۲۲۰ تن از افراد گروه اتحاد وطنپرستان کرد، از جمله علی عسکری، رئیس بخش نظامی آن، را دستگیر کرده‌اند.

هر دو گروه به دنبال شکست شورش بزرگ کردها در سه سال قبل با یکدیگر و با دولت عراق مبارزاتی داشته‌اند.

در بیروت اتحادیه میهن پرستان کرد، که جلال طالبانی، رهبر آن است ادعای گروه رقیب را تکذیب کرد.

از سوی دیگر در سوریه، روزنامه «البعث»، ارگان حزب حاکم آن کشور نوشت.

«فعالیتی که علیه نیروهای میهنی و پیشرو درعراق صورت می‌گیرد بدنبال دگرگونی‌هایی که در افغانستان روی داد و تحولات دیگر، افزایش یافته است.»

روزنامه «البعث» معتقد است که بتازگی درعراق اقدامات خلقان‌آور بیشماری علیه بسیاری از شخصیتها منجمله درمیان روشنفکران، دانشجویان و نظامیان انجام گرفته و سرهنگ «التلفلی»، که یکی از نزدیکان صدام‌حسین است، آنها را اجرا می‌کند.

ارتقاء رتبه این شخص همه معتقدان نظامی و رسمی را به وحشتی واداشته است.

روزنامه «البعث» پس از آن به «شورش کردها» درشمال اشاره کرده و نوشته است که از ماه‌ها نبردهای سختی میان جدایی‌خواهان کرد و قدرت مرکزی آغاز شده ولی دولت عراق فعالیتهای خودرا درمنطقه مرزی هماهنگ کرده است تا با این تحولات تازه مقابله کند.

ازسوی دیگر سازمان «اقدام سویس برای حقوق بشر» دیروز نسبت به کوچاندن اهالی کرد به دولت عراق اعتراض کرد و آن را ناقض حقوق اقلیت شمرد.

سادات حاضر به تجدید رابطه با کشورهای «جبهه رد» شد

قاهره- اسوشیتدپرس- انورسادات، رئیس جمهوری مصر، دیروز گفت حاضر است فورا با لیبی وسایر کشورهای «جبهه رد» تجدید رابطه کند به شرطی که به «مبارزه فحاشی» بر ضد مصر پایان دهند.

رئیس جمهوری مصر، که ظاهرا بی‌میلی قبلی خود را کنار نهاده است، گفت مایل است که مصر در هرگونه کنفرانس از سران عرب در هروقت وهرجا که تشکیل شود شرکت کند.

سادات این اظهارات را در کنفرانسی مطبوعاتی در پایان دیداری سه جانبه با احمد سکوتوره، رئیس جمهوری گینه ومحمد زیاد باره، رئیس جمهوری سومالی، در اسکندریه ایراد کرد.

مصر روابط دیپلماتیک خود را با عراق، الجزایر، سوریه، لیبی ویمن جنوبی در ۵ دسامبر گذشته قطع کرد. سران این کشورها در اجتماعی در طرابلس (لیبی) توافق کرده بودند که روابط خود را با مصر، به سبب سفر سادات به اسرائیل، متوقف کنند.

وایزمن حاضر به استعفا نیست

بیت‌المقدس- آسوشیتدپرس- «عزر وایزمن» وزیر دفاع اسرائیل دیروز در یک مصاحبه تلویزیونی اعلام کرد که به هیچ وجه تصمیم ندارد از کابینه اسرائیل استعفا کند و همچنان به مبارزه خود برای یک سیاست معتدل تر در قبال پیشنهادهای صلح «انورسادات» ادامه خواهد داد.

او گفت «سادات» در پیشنهادهای صلح خود کاملاً صادق است و اسرائیل باید مذاکرات صلح را دوباره از سر گیرد.

پس از بروز اختلاف نظر بین وایزمن و مناحم بگین، نخست وزیر اسرائیل در جلسه هفته قبل کابینه اسرائیل، نمایندگان افراطی حزب «لیکود» از وایزمن خواسته بودند از پست خود استعفا کند.

در جلسه کابینه هفته قبل، وایزمن متذکر شده بود که سیاست دولت اسرائیل سرانجام به جنگ دیگری در خاور میانه منتهی خواهد شد.

وایزمن اضافه کرد که وظیفه‌اش بعنوان وزیر جنگ اسرائیل حکم میکند که کابینه را در جهت تحقق هدفهای صلح جویانه سوق دهد.

بر طبق پیشنهاد «وایزمن» که از طرف امریکا نیز حمایت میشود، پس از یک مدت ۵ ساله دولت اسرائیل موظف است که سرنوشت اراضی مورد اختلاف را با توجه به خواست ساکنان آن سرزمینها روشن کند.

ویتنام: چین در پی تسلط بر سراسر آسیای جنوب شرقی است

بانکوک - یونایتد پرس- ویتنام دیروز در شدیدترین حمله به متفق سابق خود چین، این کشور را متهم کرد که یک «استراتژی شیطانی» را برای تسلط یافتن بر تمامی جنوب شرقی آسیا در دست طرح دارد.

رادیو هانوی که در بانکوک شنیده شد، گفت که چین عمداً به بحران کنونی روابط دو کشور دامن میزند.

دولت چین دیروز بنوبه خود ویتنام را متهم کرد که با بتصویق انداختن خروج اتباع چینی از ویتنام عمداً روابط دو کشور را زهرآگین میکند.

روزنامه رسمی خلق چین در سر مقاله روز جمعه خود نوشت که ویتنام پس از دو سال وقت گذرانی سر انجام بچین اجازه داد که در سایگون یک کنسولگری باز کند، اما هنگامی که چین مقاماتی را به این شهر، که اکنون «هوشی مینه» نامیده میشود، فرستاد، مقامات ویتنامی بهانه آوردند که وضع این شهر هنوز ثبات نیافته و سرانجام گفتند که کنسولگری چین بهتر است در ماه اکتبر آینده مستقر شود.

در همین حال این روزنامه نوشت که ویتنامی‌ها بچین گفته بودند که چین میتواند کشتیهائی را برای بیرون بردن هزاران چینی از ویتنام بفرستد. هرکدام از کشتیها سه روز فرصت خواهند داشت که این افراد را از ویتنام بیرون ببرند، و مدت کل خروج چینی‌ها سه ماه خواهد بود، اما این مدت پس از آنکه چینی‌ها به ویتنام برونند و پناهندگان را محاکمه کنند به پایان خواهد رسید.

روزنامه خلق چین نوشت که «این حیله‌ای از طرف مقامات ویتنامی است تا مانع از آن شوند که چین اتباع خود را که در ویتنام آزار می‌بینند بکشور برگرداند.»

چین از ویتنام درخواست کرده که اجازه دهد کشتیهای فوق تا زمانی که لازم باشد در ویتنام بمانند. در حالیکه رادیو هانوی گفت که ویتنام مایل است اقامت کشتیها فقط ۳ روز باشد. رادیو هانوی همچنین گفت که چین میخواهد که در مورد اینکه چه کسانی ویزای خروج از ویتنام را دریافت خواهند کرد، اختیار کامل داشته باشد. رادیو هانوی گفت چینی‌ها کشتیهای خود را برای نجات «قربانیان چینی» نمیفرستند بلکه هدفشان از فرستادن آنها گول زدن آرا عمومی جهانی و مردم چین است و همچنین «میخواهند ایجاد نفرت و تفرقه کنند و جنگ ایدئولوژیکی بپا سازند».

از سوی دیگر یک دیپلمات برجسته چینی دیروز در هانوی نسبت به توهین‌هائی که مطبوعات ویتنام علیه چین چاپ میکند اعتراض کرد. این مقام بخصوص از حملات روزنامهٔ «لهان دان» ارگان حزب کمونیست ویتنام علیه چین ابراز تاسف شدید کرد. تاسف چین دیروز در یادداشتی رسمی تسلیم وزارت خارجه ویتنام شد.

(مقاله صفحه ٦ را بخوانید)

۷۰۰۰ سرباز چینی در برخوردهای داخلی کشته شدند

تایپه- خبرگزاری فرانسه- گزارش ادارات جاسوسی واطلاعاتی تایوان که پریروز منتشر شد حکایت ازآن دارد که درجریان زدو خوردهایی که از۱۹۷٦ میان سربازان دولتی وطرفداران «مارو دسته چهار نفری» در چین روی داده‌اند هفت هزارسرباز چینی کشته شده‌اند.

بموجب این گزارش که درآن به قول مارشال یه شین- پینگ، رئیس مجلس چین اشاره شده است، درطی این مدت یک میلیون و ۱۲۰ هزار سرباز دیگر بازداشت شده و ۱٤۰ هزار نفرشان به نقاط دور دست تبعید شده‌اند. البته مقامات مسئول چینی علاقمندند که «تصفیه» طرفداران «دارودسته چهار نفری» بدون خونریزی انجام بگیرد، اما نظامیان درپراپر این کار مقاومت نشان داده‌اند.

مارشال یه شین پینگ معتقد است که برای حل مسایل ناشی ازانقلاب فرهنگی دوسال دیگر وقت لازم است.

مذاکره درباره دولت غیرنظامی در پاکستان

راولپندی- رویتر- دیروز درپاکستان گفته شد که ژنرال ضیاء الحق رهبر نظامی این کشور بارهبران سیاسی عمده پاکستان درباره ایجاد یک دولت غیر نظامی وانجام انتخابات عمومی گفتگو کرده است.

مولانا مفتی محمود، رهبر جبهه «اتحاد ملی پاکستان» دیشب بخبرنگاران گفت طرفین دوباره درماه آینده باهم مذاکره خواهند کرد. اوگفت که حزبهای این جناح که درپرداختن ذوالفقار علی بوتو درسال گذشته نقش داشتند درمورد شرکت درک دولت غیر نظامی تحت حکومت نظامی دچار تفرقه‌اند.

بگفته اواکثر مسائل مربوط به دولت آینده که ممکن است شامل تکنوکراتها، ژنرالها و سیاستمداران مختلف باشد درجریان مذاکرات دیروز حل شده است.

بااینحال منابع مطلع گفتند فقط دوتا از هفت حزب عضو جبهه اتحاد ملی به شرکت دردولت فوق اشتیاق نشان میدهند. درحالیکه بقیه خواهان اعلام تاریخی برای انجام انتخابات عمومی هستند. بسیاری ازسیاستمداران پاکستان تاکنون دربرابر کوششهای ژنرال ضیاء برای مرتبط کردن آنان با رژیم خود مقاومت کرده‌اند.

امریکا سفیر خود را از شیلی فرا خواند

واشنگتن- یونایتدپرس- وزارت خارجه آمریکا دیروز اعلام کرد سفیر خود را از شیلی فرا خوانده است زیرا دولت شیلی در تحقیقاتی که به منظور یافتن قاتل سفیر پیشین شیلی در آمریکا انجام میگیرد همکاری نمیکند.

معاون کارتر به مصر و اسرائیل می‌رود

واشنگتن- رویتر- مقامات آمریکائی گفتند که آمریکا در نظر دارد ترتیب یک رشته گفت و گوها را در سطح بالا بدهد تا اینکه مذاکرات صلح خاورمیانه از سرگرفته شود. این منابع گفتند که ویلیام ماندل، معاون رئیس جمهوری آمریکا بعد از دیدار از اسرائیل در هفته آینده عازم قاهره خواهد شد تا با رهبران مصر وارد مذاکره شود.

سایروس ونس، وزیر خارجه آمریکا در اوایل ماه مسیحی آینده در اروپا با وزیران خارجه مصر و اسرائیل به گفت و گو خواهد نشست. خبرگزاری خاورمیانه اطلاع داد که معاون کارتر از ۲۹ ژوئن تا ۳ ژوئیه درخاورمیانه خواهد بود و در سوم ژوئیه از قاهره دیدن خواهد کرد.

از سوی دیگر کارتر، رئیس‌جمهوری آمریکا گفت «آمریکا علاقه پرزیدنت سادات را به ادامه جریان صلح درخاورمیانه می‌ستاید».

کارتر روز پنجشنبه دردیدار با سیدمرعی، رئیس مجلس مصر، باو گفت سخنان روزهای اخیر پرزیدنت سادات «بسیار سازنده و بسیار ملایم» بوده است.

سیدمرعی که دررأس یک هیأت پارلمانی مصری به آمریکا رفته است، گفت پرزیدنت سادات گاهگاهی دلسرد می‌شود اما فقط یک خط‌مشی سیاسی دارد و آن صلح است.

نقشه تازه آمریکا

درضمن روزنامه کویتی «الوطن» پریروز نوشت که دولت آمریکا برای نجات «ابتکار صلح» سادات نقشه تازه‌ای کشیده است.

این روزنامه معتقد است که درنقشه آمریکا پیش‌بینی شده که نیروهای ملل متحد درمنطقه شرم‌الشیخ مستقر شوند (البته مدت اقامت آنها را اسرائیل تعیین می‌کند) و یهودی نشین‌های اسرائیل درسینا بحال خود و تحت حمایت نیروهای ملل متحد بمانند و چاههای نفت سینا به مصر بازگردانده شود. بموجب این نقشه هرگونه حضور نظامی درسینا ممنوع خواهد شد و نوار غزه به مصر داده می‌شود به شرطی که ارتش پابدانجا نگذارد. اردن ادنی هم برای مدت محدودی به اردن داده می‌شود و پس از آن درآنجا همه‌پرسی خواهد شد. ضمناً یهودی‌نشین‌های اسرائیل دراین سرزمین بحال خود می‌مانند.

«انورسادات» سه شنبه هفته قبل گفته بود که گرچه عکس‌العمل دولت اسرائیل نسبت به پیشنهادهای صلح او چندان رضایت‌بخش نبوده است، او همچنان خوشبین است و حاضر است که پیشنهادات جدید صلح دولت اسرائیل را مورد بررسی قرار دهد.

از سوی دیگر سناتور جاکوب جاویتس یکی از طرفداران سرسخت اسرائیل در سنای آمریکا دیروز اعلام کرد که چنانچه دولت اسرائیل به پیشنهادهای صلح «انور سادات» پاسخ مثبتی ندهد، دولت آمریکا مجبور خواهد شد که برنامه صلح جدیدی را بر دولت اسرائیل تحمیل کند.

شوروی از سیاست خود در افریقا دفاع کرد

مسکو -اسوشیتدپرس- شوروی دیروز از نقش خود در آفریقا بعنوان تقویت کننده تشنج‌زدایی دفاع کرد و خواستار قطع فوری مداخلات غرب در قاره آفریقا شد.

در بیانیه ۳٦۰۰ کلمه‌ای حکومت شوروی که بطور کامل توسط خبرگزاری تاس منتشر شده سیاست شوروی در آفریقا مورد تائید قرار گرفته و اتهامات شدید علیه غرب تجدید شده است.

در بیانیه آمده است، مسئولیت کامل نتایج احتمالی تشدید تشنج در قاره آفریقا بعهده محافل تجاوز کار غرب است.

بیانیه در مورد مقاصد شوروی اعلام میکند که شوروی در صدد کسب هیچگونه مزیتی برای خودش در آفریقا نیست و نمیخواهد هیچگونه امتیازی بدست آورد و در صدد بدست آوردن تسلط سیاسی و یا پایگاههای نظامی بیشتر نیست.

در این بیانیه هر گونه دخالت و نقش شوروی یا کوبا در حمله اخیر شورشیان به زئیر قاطعانه رد شده است.

در دنیا چه خبر است

خانه وزیر دارایی آرژانتین با بمب منفجر شد

بوئنوس آیرس- خبرگزاری فرانسه- خانه وزیر دارایی آرژانتین در بوئنوس آیرس با بمب منفجر شد و بخشی از آن ویران گشت.

خوان‌المان وزیر دارایی که هنگام وقوع سوءقصد در خانه بود یکی از مردان مهم اقتصاد کشور بشمار می‌رود و اخیراً با انتقادهای شدید از مسابقات جام جهانی فوتبال، شهرتی بهم زده است. او معتقد است که این بازیها زیانهایی به کشور زده است.

روز ۱۱ آوریل هم سوءقصد دیگری به وزیر اقتصاد آرژانتین شده بود.

از سوی دیگر چهارشنبه شب دو انفجار در بوئنوس آیرس روی داد: یک بمب پر از شبنامه در حومه پایتخت، منفجر شد که حاوی شعارهای ضد دولتی بودند. و پس از آن انفجار بسیار شدیدی نزدیک مقر ستاد ارتش روی داد که جزئیات آن منتشر نشده است.

تیتو: می‌خواهم ۵۰ سال دیگر زنده بمانم

بلگراد- یونایتدپرس- پرزیدنت تیتو، رهبر ۸۳ ساله یوگسلاوی دیروز یازدهمین کنگره حزب کمونیست این کشوررا باچشمان اشک‌آلود به‌پایان رساند و گفت دلش میخواست که بتواند ۵۰سال دیگر زنده بماند. درپایان این کنگره ٤روزه نمایندگان نطق ۲۵دقیقه‌ی تیتو را چندین‌بار با آوازخواندن و کفزدن قطع کردند. درخارج از مقر کنگره، صدها نوجوان رقصیدند و آواز خواندند، درحالیکه نمایندگان کنگره قطعنامه‌هائی را که از کمونیسم منحصربفرد یوگسلاوی و سیاست غیرمتعهد آن پشتیبانی میکند بتصویب رساندند.

یازدهمین کنگره حزب کمونیست یوگسلاوی همچنین درجهت تعیین جانشینی برای رهبر پیر کشور باقدامی ظریف دست زد و هیأت رئیسه حزب را از ٤۷ نفر به ۲٤ نفر کاهش داد.

چنددقیقه پس از پایان کنگره، هیأت رئیسه تشکیل جلسه داد و بدرخواست تیتو استان دولانگ را به دبیر کلی هیئت‌رئیسه انتخاب کرد او ازطرف بسیاری از ناظران بعنوان جانشین تیتو تلقی میشود.

تیتو درنطق احساساتی خود ضمن تشکر از آنکه باو عنوان ریاست ابدی حزب داده شده گفت: «این‌نوع عنوان‌ها چنان است که شخص را وامیدارد که آرزو کند که ۵۰سال دیگر زنده بماند» بهنگام ایراد این بیانات چشمان تیتو پر از اشک شد و نمایندگان بپا خواسته فریاد زدند: «رفیق تیتو، ما قول میدهیم که ازراه تو پا بیرون نگذاریم».

تلفات زلزله سالونیک به ٤۸ نفر رسید

سالونیک- خبرگزاری فرانسه- رقم تلفات زمین‌لرزه‌ای که چهارشنبه گذشته شهر سالونیک، شمال یونان، را لرزاند به ٤۸ کشته و ۱۳٤ زخمی بستری رسیده است.

البته این رقم هنوز قطعی نیست زیرا خاکبرداری ساختمانهای ویران شده مخصوصاً ساختمان هشت طبقه‌ای که در مرکز شهر فرو ریخته است، ادامه دارد. عده بسیاری از زخمیان که جراحات ناچیزی داشتند، تاکنون مرخص شده‌اند.

جوانی برای دریافت ۱۰۰ هزار تومان باج

برادرزاده‌اش را دزدید

عموی پسربچه و دوستش که در این باج‌خواهی شرکت داشتند

پسربچه‌ای که دزدیده شد

جوانی که پسر ۱۲ ساله برادرش را به بهانه خرید از خانه بیرون برده بود، اورا دزدید و تقاضای ۱۰۰ هزار تومان باج کرد. این جوان برادر زاده‌اش را دو روز به شمال برد و در بازگشت هنگام دریافت باج توسط مامورین شعبه یک اداره آگاهی تهران دستگیر شد.

روز سی‌ام خردادماه سال جاری شخصی بنام «علی شانه چیان» که صاحب یک مغازه ابزارفروشی است به کلانتری تهران نو شکایت کرد که برادر ۲۲ ساله‌اش «حسن» اعضای خانواده‌اش را به بهانه خرید از خانه بیرون برده و هنگامی که خانواده‌اش برای خرید از اتومبیل پیاده شده‌اند، پسر ۱۲ سالهاش «ناصر» را برای گرفتن ۱۰۰ هزار تومان باج پیش خودش به عنوان گروگان نگه داشته است.

بدنبال شکایت «علی شانه چیان» این پرونده از طریق کلانتری تهران نو به شعبه یک اداره آگاهی تهران فرستاده شد. و کلانتر شعبه یک «سرهنگ امیر چوپانی» و سایر افسران فعالیت گسترده‌ای را برای پیدا کردن «ناصر شانه چیان» آغاز کردند. ماموران سرانجام پس از یک سلسله اقدامات لازم از طریق پدربچه، با برادر او که بچه را در گروگان نگه‌داشته بود وارد معامله شدند و قرار براین شد که ساعت ۱۱ شب درفلکه اول تهران پارس منتظر دریافت پول باشد و در مقابل پول بچه را به آنها بازگرداند.

پس از این برنامه‌ریزی، مامورین اداره آگاهی «حسن شانه‌چیان» را که به اتفاق یکی از دوستانش بنام «حمید شریفلو» در محل تعیین شده حاضر شده بود، تا در مقابل دریافت پول بچه را آزاد کنند، دستگیر کردند.

متهم پس از دستگیری در تحقیقات انجام شده گفت: من قصد دزدیدن پسر برادرم را نداشتم، بلکه بخاطر اختلافاتی که از سالها پیش با برادرم داشتم، تصمیم به این کار گرفتم. دلیل این کار من این بود که برادرم به مناسبتهای مختلف حق مرا پایمال کرده بود، و ضرر و زیان زیادی به من زده بود. به همین خاطر به فکرم رسید که ناصر را پیش خودم نگه دارم و با تهدید از برادرم بخواهم که حقم را به من بازگرداند.

«حسن شانه‌چیان» و دوستش «حمید شریفلو» به دادسرای تهران فرستاده شدند تا به اتهام بچه‌دزدی، پرونده‌شان رسیدگی شود.

۳ زن در بهشت‌زهرا جیب مردی را خالی کردند

۳ زن که محتویات جیب‌مردی را دربهشت‌زهرا دزدیده بودند، با کوشش ماموران اداره آگاهی دستگیر شدند و تحت تعقیب قرار گرفتند.

روز جمعه گذشته مردی بنام «سیدحسین» به ماموران شعبه ۱۷ اداره آگاهی مراجعه کرد و اظهار داشت که هنگامیکه برای شرکت درمراسم شبهفت یکی از اقوامش به بهشت‌زهرا رفته بود، ۳ زن محتویات جیب او را که مبلغ ۷۲/۰۰۰ ریال پول نقد و مقداری اسناد و مدارک بوده به سرقت برده‌اند. او سپس مشخصات زنها را دراختیار ماموران قرار داد و ماموران با مشخصاتی که از زنان جیب‌بر دراختیار داشتند به تعقیب آنها پرداختند و سرانجام این ۳ زن را که «نرگس»، «محترم»، و «فاطمه» نام‌دارند دربهشت زهرا دستگیر کردند و با پرونده تشکیلی تحت تعقیب قرار دادند. چگونگی این ماجرا از سوی ماموران اداره آگاهی تحت رسیدگی است.

یگانه: مادرزنم میخواست بدون پرداخت مالیات ثروتش را به وارث انتقال دهد

در ششمین جلسه محاکمه «سعید یگانه» وکیل دادگستری که متهم است با جعل قولنامه و رأی داوری ۵۰۰ میلیون تومان از اموال و دارائی مادر زنش را به خودش انتقال داده، رئیس دادگاه با سئوالات دقیق و پی‌درپی خود «سعید یگانه» را گیج کرد.

در جلسه دادرسی روز پنجشنبه گذشته که ساعت ۱۰ صبح شروع شد، «جهانگیر حسنخانی» رئیس دادگاه در ادامه سئوالاتش از «سعید یگانه» پرسید:

در چه تاریخی برای تنظیم قولنامه به محضر مراجعه کردید؟

یگانه: تاریخ دقیق آنرا به خاطر ندارم.

رئیس دادگاه: آیا به اتفاق «حاج یداله» به محضر رفتید یا اینکه تنها بودید؟

یگانه: تصور میکنم تنها بودم.

رئیس دادگاه: چطور برای تنظیم صلح‌نامه به محضر مراجعه کردید؟

یگانه: دفترخانه‌ها معمولاً برای تنظیم صلح‌نامه اشکال‌تراشی میکنند. من برای تنظیم این صلح‌نامه به دفترخانه‌های زیادی مراجعه کردم، پس از اینکه قول تنظیم صلحنامه را از سر دفتر گرفتم به اتفاق حاج یداله به محضر رفتم. بعد از رفتن به محضر و پس از اینکه صلح‌نامه در همان دفترخانه تنظیم شد، همسرم در همانجا تصمیم گرفت که مورد صلح را بنام فرزندانش انتقال دهد و بهمین دلیل هم صلح‌نامه دیگری تنظیم شد.

رئیس دادگاه: وجوهی که اکبر شاهی بابت انجام معامله دریافت کرده بود چه موقع مسترد کرد؟

یگانه: ظاهر قضیه این بود که اکبر شاهی باید پول میداد نه اینکه پول میگرفت. چون خریدار بود و خانم شبیر فروشنده.

رئیس دادگاه: بهرحال آیا خانم شبیر پولی را که گرفته بود پس داد؟

یگانه: اصولاً این معامله صوری بود و قرار نبود که پولی رد و بدل شود.

رئیس دادگاه: با وجود اینکه میدانستید این معامله صوری است و میدانستید که اساساً برای فرار از مالیات این صلح‌نامه صادر شده چطور قبول کردید که اموال غیر را بنام خودتان انتقال دهید؟

یگانه: معامله بین خانم شبیر و حاجی یدالله صوری بود نه معامله‌ایکه بین همسرم و مادرش صورت‌گرفته‌بود. خانم شبیر قصد داشت با این عمل تمام اموالش را به ورثه‌اش انتقال دهد بدون آنکه مالیاتی بپردازد.

رئیس دادگاه آنگاه سئوالاتی دیگر از یگانه کرد و در ساعت ۱۱/۳۰ دقیقه ششمین جلسه دادرسی بعنوان تنفس تعطیل شد و ادامه محاکمه به امروز موکول گردید.

در تصادف راه بیرجند- زابل

۶ عضو یک خانواده آبادانی کشته و مجروح شدند

محمد تیموری

پری، همسر محمد، یکی دیگر از مقتولان تصادف باتفاق سه فرزندش که یکی از آنها کشته و دو تن دیگر مجروح شدند

آبادان- ۶ عضو یک خانواده که عازم زابل بودند کشته و مجروح شدند.

محمد تیموری صاحب یک بوتیک در آبادان باتفاق همسر، مادر وسه فرزندش با اتومبیل آریا از بیرجند عازم زابل بود که اتومبیل حامل آنها با یک وانت نیسان تصادف کرد ودر این حادثه محمد تیموری ۴۵ ساله، همسرش پری، مادر راننده ومرید تیموری فرزندش جابجا کشته شدند وامید ونوید فرزندان ۱۲ و ۱۴ ساله خانواده مجروح ودر بیمارستان بیرجند بستری شدند.

وقوع تصادف از بیمارستان بیرجند به بوتیک تیموری اطلاع داده شد.

بنا به اظهار شاگرد بوتیک تیموری که در خیابان امیری آبادان واقع است محمد تیموری که اهل زابل بود قبل از سفر کلیه بدهی‌های خود را پرداخت کرد وبرای دیدار برادرش که از ۲۵ سال قبل ویرا ندیده بود روانه زابل شد که دچار حادثه شد.

خواستگار، مادر دختر را کشت

شیراز- خبرنگار کیهان- جوانی که درآخرین خواستگاریش با جواب رد، روبرو شد، با ۱۲ ضربه کارد مادر دختر مورد علاقه‌اش را کشت و دردادگاه جنائی فارس به ۱۵ سال حبس و پرداخت ۲۰ هزارتومان ضرور زیان محکوم شد.

وی که حسین نیکوپور نام دارد دوسال پیش چندبار به خواستگاری ثریا دختر موردعلاقه خود رفت ولی هربار با جواب مخالف مادر روبرو شد و سرانجام درآخرین خواستگاری مادر ثریا بنام فاطمه ۳۴ ساله را با ۱۲ ضربه کارد از پای درآورد و براثر ضرباتی که برخود نیز وارد کرد. در بیمارستان بستری شد. متهم درپاسخ‌جوئی اعتراف کرد که «من ثریا را دوست داشتم و بارها پیش مادرش رفتم و التماس کردم که دست از مخالفت بردارد ولی چون قبول نکرد متهم او را کشتم تا درس‌عبرتی برای سایر مادرها شود.»

در جاده زنجان- قزوین

۵ نفر در تصادف کشته شدند

زنجان- خبرنگار کیهان- در یک حادثه رانندگی ۵ سرنشین یک جیپ کشته شدند.

جیپ شماره ۷۳۲۳۹ زنجان برانندگی غلامحسین امانلو که اززنجان بطرف یکی ازروستاها درجاده تهران میرفت باتانکر شماره ۱۶۴۸۳۰ تهران- ب به رانندگی محمد تقی ساسانی که بطرف زنجان میامد، بشدت تصادف کرد، غلامحسین امانلو راننده جیپ ۳۵ ساله، حبیب‌الله حبیبی ۳۵ ساله، اسماعیل سلیمانی ۴۰ ساله جابجا کشته شدند، بانوکشور محمدی ۳۵ ساله ورمضان فرزند تقی ۲۲ ساله دوسرنشین دیگر جیپ که بسختی مجروح شده بودند توسط ماموران پاسگاه مرکزی ژاندارمری به بیمارستان شفیعیه زنجان منتقل شدند ولی این دونیز یکی درراه ودیگری در بیمارستان جان سپردند.

شبنم بازپرس شعبه یک دادسرا و کاردان فنی در محل حاضر شدند و پس از انجام تشریفات قانونی اجساد بخاک سپرده شدند.

علت تصادف بی‌احتیاطی وانحراف بچپ کامل راننده جیپ اعلام شد.

محکوم در زندان قصر درگذشت

محکوم ۵۰ساله‌ای دیروز در زندان قصر درگذشت. «احمد عجم» سه‌ماه قبل بجرم اخفای مقداری هروئین دستگیر شده بود و علت مرگ او بیماری داخلی بود.

پسر ۱۷ ساله، پدرش را کشت

بهشهر- پسر ۱۷ ساله‌ای بنام پرویز مهدیانپور شبانه وارد اتاق پدر ۵۵ ساله‌اش ستمعلی مهدیانپور شد و با شلیک یک گلوله به سینه‌اش او را کشت.

پرویز پس از اینکه توسط ماموران دستگیر شد ضمن اعتراف به قتل، علت ارتکاب جنایت را اختلاف خانوادگی با پدرش اعلام کرد.

متهم با صدور قرار لازم از سوی بازپرس دادسرای بهشهر زندانی شد.

توری و دروپنجره آلومینیوم
بهترین ساخت تحویل فوری تلفن ۵۳۶۹۴۲

انواع موکت به‌قیمت تجارتی
از تهران و شهرستانها نماینده می‌پذیریم
تلفن ۸۳۵۹۰۳- ۸۳۵۹۰۴

مکالمات انگلیسی را
مانند هزاران نفر دیگر با نوارها و کتابهای تی.آر. بیاموزید و انگلیسی صحبت کنید حتی اگر از انگلیسی هیچ‌چیز ندانید. فروش فقط در ایران صفحه تهران میدان حسن‌آباد جنب بانک ملی طبقه چهارم تلفن ۳۰۵۲۰۰ شیراز تلفن ۳۱۲۰۸ بندرعباس ۲۷۹۱ سایر شهرستانها با آدرس تهران مکاتبه نمایند. اصفهان ۳۲۹۴۶

آدرس جدید
شرکت مهندسی خاوند
عباس‌آباد اندیشه یک پلاک ۴۸ تلفن ۸۵۳۸۱۲

مراسم عروسی شما در
هتل میامی
باشکوه هرچه بیشتر برگزار خواهد شد.
سالنهای مجلل وباشکوه هتل میامی راببینید وبقیه کار را به هتل میامی واگذار کنید
گنجایش سالنها ۱۰۰ الی ۸۰۰ نفر
برای بازدید سالنها وروزیو با هتل میامی با تلفن ۶۲۰۲۰۰ تماس بگیرید

کاغذ دیواری موکت
شرکت سیرنگ
نماینده معتبر می‌پذیریم
تلفن ۶۶۳۵۵۹ تا ۶۶۳۵۵۵

قابل توجه فروشگاههای NILCO
پروتئینی وسوپرمارکتها
انواع بشقاب مقوائی ورنی شده جهت بسته بندی گوشت و میوه و سایر فرآورده‌های غذائی در ابعاد مختلف که مدتی کمیاب بود به مقدار کافی توسط شرکت پک نیلکو تولید و عرضه گردید.
تلفن ۹۳۷۳۸۶- ۹۳۹۸۱۰

بارندگی در هرفصلی ممکن است با یکبار ایزولاسیون- بدون کندن عایق قبلی بدون داغ‌کردن قیر و آلودگی محیط‌زیست بام منزل شما
نم پس نمی‌دهد.
عایقکاری مطمئن مقاوم سبک‌وزن با تضمین کتبی
شرکت تهران ایزولاسیون
تلفن ۲۳۰۳۰۴- ۲۳۷۶۸۵

تلفن سازمان نیازمندیها ۳۱۲۲۹۱

در فروش مواد غذائی با شما همکاری میکنیم تلفن ۶۴۱۰۷۳
شرکت بی- ام- پی

تجدیدی تقویتی
اروند
برای کلاسهای ششم، پنجم، نظام قدیم
دوره کامل نظری و راهنمائی
با کادر ویژه ثبت نام مینماید
فیزیک و شیمی: دکتر تاجیک
سیروس ملک محمدی - اروندی
ریاضیات: مهندس ذوالقدری - امتیازجو
ایزدیار - گلشن - قربانی - میرزائی
زبان، عربی، فلسفه ومنطق: خلیلی
اروند: میدان ۲۴ اسفند
تلفنهای: ۶۶۸۱۸۰ - ۵ - ۹۳۶۸۷۴

GMC
کامیونهای کمپرسی
جمس
محصولی ازجنرال موتورز آمریکا
بااطاق بارساخت: امریکا (پرفکشن وگالیون)

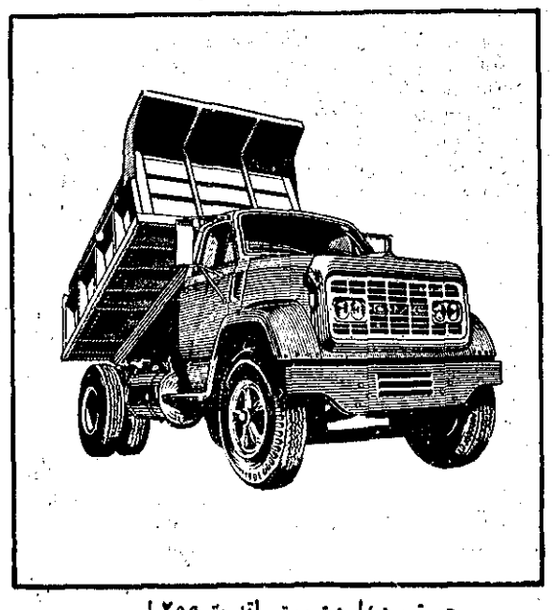

●موتور دیزل دیترویت باقدرت ۲۰۰ اسب.
●چرخ پره‌ای رینگ ۲۲.
●باظرفیت G.V.W ۳۲۵۰۰.
تعمیرگاههای مجهز ووسائل یدکی‌کافی
شرکت سهامی ایران جمس
خیابان تخت جمشید شماره ۵۸۳ تلفنهای: ۷۵۲۳۸۹- ۷۶۴۲۵۸

مربی با تجربه برای تعلیم شنا در منزل شما سماوات ۷۹۷۵۸۰
ش ۴۷۲۰ ۱-۲

دفتر برنامه‌های حبیب
۸۳۸۲۳۴-۸۳۳۰۹۰
۴۸۰۸

کانون هنرمندان
برای تنظیم جشنها و عروسیها با همکاری عموم هنرمندان بمدیریت بهمنیار
۶۶۱۴۳۳ و ۶۴۲۵۵۹

مبل کازانوا
بزرگترین و مجهزترین مرکزتجارتی جهانی مبل برای مشکل پسندان جدیداً افتتاح گردید.
بلوارپهلوی- میرداماد- میدان محسنی تلفن ۵-۲۲۸۰۹۰

مؤسسه ملی زبان
ثبت‌نام ترم تابستان (دانشجویان مؤسسه)
همانطور که در نشریه پایان ترم بهار اعلام گردیده است از دانشجویان مؤسسه بشرح زیر ثبت‌نام میشود.
برای ورود به ترم دوازدهم، تافل، C.F.C و مکالمه C,B و D — چهارشنبه ۲۴خرداد
" " " " یازدهم — پنجشنبه ۲۵خرداد
" " " " دهم — شنبه ۲۷خرداد
" " " " نهم — یکشنبه ۲۸خرداد
" " " " هشتم — دوشنبه ۲۹خرداد
" " " " هفتم — سه‌شنبه ۳۰خرداد
" " " " ششم — چهارشنبه ۳۱خرداد
" " " " پنجم — پنجشنبه ۱تیر
" " " " چهارم — شنبه ۳تیر
" " " " سوم — یکشنبه ۴تیر
" " " " دوم — دوشنبه ۵تیر
" " " " اول — سه‌شنبه ۶تیر
" " " " Basic و اطفال C,B و D — چهارشنبه ۷تیر
ثبت‌نام دانشجویان جدید
در تمام این مدت بخش مخصوصی از دانشجویان جدید برای کلاسهای ترمی، تافل، C.F.C، مکالمه، اعزام دانشجوواطفال ثبت‌نام میکند.
دفتر ثبت‌نام مؤسسه ملی زبان
شاهرضا- چهارراه پهلوی تلفن ۶۴۴۶۷۳۵
ش ۵۹۸۱ ۳-۳

اطلاعیه کودکستان مکتب پارس
برای ساختمان جدید
فقط تا پنج تیرماه از متولدین نیمه دوم ۵۲ تا متولدین ۵۴ ثبت نام میکند.
تلفن ۶۴۲۹۰۵- ۶۴۲۹۵۵

برنامه تابستانی کودکستان مکتب پارس
با سرویس و غذا
تلفن ۶۴۲۹۰۵- ۶۴۲۹۵۵

اهالی محترم شمیران
فروشگاه بزرگ شهباف افتتاح میشود
انواع فرشهای ماشینی- موکت-پتو- ملافه
شاپرک - حوله‌های برق لامع و هنر
بازار تجریش نبش کوچه فرح تلفن ۲۷۰۶۴۶

مسائل سیاسی روز

رهبر چین به ایران می‌آید

خبرگزاری فرانسه امروز گزارش داد که «هواکوفنگ» مرد شماره یک چین دراواسط پائیز امسال از ایران دیدن خواهد کرد.

براساس گزارش این خبرگزاری «هواکوفنگ» درراه سفر خود به یوگسلاوی و رومانی درتهران توقف خواهد کرد. ایران نخستین کشور غیرکمونیست است که هواکوفنگ از آن دیدن می‌کند. به عقیده ناظران سیاسی این سفر هنگامی صورت می‌گیرد که «هوانگ‌هوا» وزیرامور خارجه چین که هفته گذشته درتهران بود مذاکرات مهمی با مقامات ایرانی انجام داد و احتمالاً زمینه را برای چنین سفری آماده کرد. «هوانگ‌هوا» درطول اقامت خود درتهران درمورد لزوم اتحاد کشورهای غرب و جهان سوم دربرابر ابرقدرتها،بامقامات‌ایرانی‌مذاکره کرد.گفته می‌شود که نخست‌وزیر چین و رهبر حزب کمونیست این کشور نیز مذاکراتی درحول‌وحوش همین مسئله با مقامات ایرانی انجام بدهد.

«هواکوفنگ» از رومانی و یوگسلاوی نیز که عضو پیمان ورشو هستند نیز دیدن خواهد کرد و به عقیده ناظران سیاسی این یکی از مهمترین مانورهای چینی‌ها دربرابر اتحاد جماهیر شوروی سوسیالیستی است. روابط چین و آلبانی نیز پس از مرگ مائوتسه‌تونگ به سردی گراییده است، ولی رهبر چین درسفرخارجی خود به این کشور نمی‌رود و این خود نشان دهنده اولویتی است که چین برای برقراری روابط حسنه با رومانی و یوگسلاوی قائل است.

رئیس کمیسیون انرژی بازار مشترک در ایران

تهران- خبرگزاری فرانسه: «گیدوبرونر» رئیس کمیسیون انرژی، تحقیق، علوم و آموزش بازار مشترک اروپا روز گذشته برای یک بازدید سه روزه و بقصد تحکیم روابط بین ایران و جامعهٔ اقتصادی اروپا وارد تهران شد.

در خلال ملاقاتهای مختلف «برونر» بامقامات ایرانی مسائل مربوط به انرژی مورد توجه خاص قرار خواهند گرفت و نقطه نظرهای ایران در مورد انرژی خورشیدی و اتمی و نقطه نظرهای جامعه اقتصادی اروپا در مورد انرژی نفت مبادله خواهند شد.

در این سفر «برونر» توسط «دکتر کلین» رئیس روابط خارجی این جامعه همراهی میشود. امکان دارد که «دکتر کلین» مدت بیشتری در ایران بماند تا مذاکرات گذشته را در زمینهٔ روش بدون تبعیض ایران در صادرات به کشورهای جامعهٔ اقتصادی اروپا از سربگیرد. (این مذاکرات در ژانویه سال گذشته متوقف شده بود). از طرف دیگر دکتر کلین به اهمیت روابط ایران و جامعه اقتصادی در زمینهٔ نفت نیز اشاره کرده است. این جامعه درسال گذشته درحدود صد میلیون تن نفت از ایران خریداری کرده است. این رقم چهل درصد صادرات ایران و بیست درصد مصرف جامعه اقتصادی اروپا بشمار میرود.

فوکودا به ایران میآید

توکیو- خبرگزاری فرانسه: سفر «تاکئوفوکودا» نخست‌وزیر ژاپن به ایران برای اواسط ماه شهریور قطعی شد. دولت ژاپن چندی‌قبل به کشورهای ایران، مصروعربستان‌سعودی اطلاع داده ود که نخست‌وزیر این کشورمایل است سفری به سه‌کشور مذکور کند. ایران و مصر از این پیشنهاد استقبال کردند و باین ترتیب نخست‌وزیر ژاپن به این دوکشور تاکنون قطعی است.

اشکالات تانک‌های چیفتین هنوز برطرف نشده

بنا به گزارش رادیو لندن کمیته‌ای متشکل از چند تن از اعضای مجلس عوام انگلستان از وزارت دفاع این کشور به علت کوتاهی در رفع نواقص موتور تانکهای «چیفتین» انتقاد کرده است. تانکهای چیفتین بنا به ادعای مقامات نظامی انگلیس یکی از بزرگترین و مدرنترین تانکهای جهان است، ولی از سال ۱۹۷۱ به بعد دچار نقایص فنی گوناگونی شده است.بعقیده اعضاء کمیته فوق‌الذکر مسئله تانکهای چیفتین انعکاس خوبی برای وزارت دفاع انگلیس ندارد

یکی از مشتریان تانکهای چیفتین، ایران است و مقامات وزارت دفاع بریتانیا می‌گویند تانکهائی که قرار است به ایران ارسال شوند مجهز به موتور جدیدی خواهد بود که نقایص آن رفع شده است.

● مردم تهران برای رهائی از ترافیک و جنگ اعصاب ناشی از آن به «چهار زانو پرواز کردن» روی آورده‌اند! واقعیت این است که چندی قبل سه دانشجوی دانشگاه «ماهاراشی» سوئیس که در رشته «تفکر عروجی» تحصیل می‌کنند برای طی دوره عملی خود به تهران آمده‌اند.

این سه تن از روزی که وارد تهران شده‌اند برای آرامش روان مردم تهران فعالیت گسترده‌ای را آغاز کرده‌اند، اما نه بطریق مهندسان فرانسوی که می‌خواهند مترو درست کنند و یا متخصصین ژاپنی که خیابان‌ها را یک طرفه و دو طرفه می‌کنند، بلکه از طریق آموزش تفکر عروجی به منظور آرامش روانی و در نتیجه کنترل جسم و عکس‌العمل‌های آن.

این‌ها معتقدند با انجام این کار حتی می‌توان چهار زانو هم پرواز کرد.

باورود این سه نفر به تهران کیهان گزارشی از آنان منتشر کرد و چگونگی «چهار زانو پرواز کردن» را نوشت.

به دنبال انتشار این مطلب تلفنهای زیادی به کیهان شد که نشان‌دهنده شدت ناراحتی مردم تهران از ترافیک می‌باشد.

حاشیه نگار موقع نوشتن این مطلب به یاد هراتی نامی افتاد که حدود ۲۰ سال پیش ادعا میکرد باشربتی که تهیه کرده است سرطان رامعالجه می‌کند. ولی امیدوار است که این دانشجویان درکارشان موفق باشند.

* * *

● با اعلام تشکیل جلسه جناح سازنده ازصبح امروز درمحافل حزبی صحبت ازاین بود که عصر امروز دراین جلسه هماهنگ کننده جناح انتخاب خواهد شد ولی چون امیرقاسم معینی وزیر کار وامور اجتماعی کاندیدای این عنوان درخارج ازکشور بسرمیبرد، پیش‌بینی میشود تابازگشت اوجلسه برای تعیین هماهنگ کننده جناح تشکیل نشود. شایع است که درجناح سازنده تغییرات کلی روی خواهد داد ودراین جناح کارها بنحوی تقسیم خواهد شد که عده زیادی درگیر کار و فعالیت در جناح شوند بالنتیجه هیچکس مجبور به استعفا ازسمت خود نخواهد بود بعلاوه امکان دارد هوشنگ انصاری که قبلاً هم آهنگ کننده جناح ورئیس شورای هماهنگی آن بود درتغییرات جدید سمت ریاست شورای هماهنگی راکماکان بعهده بگیرد.

وزیر کشاورزی:

دخالت دولت درامور کشاورزی کاهش می‌یابد

● مداخله دولت، تنها به ارشاد، کمک‌های فنی، آموزشی و اعتباری محدود میشود

مجمع عمومی سالانه بانک تعاون کشاورزی ایران امروز تشکیل شد. در این جلسه ابتدا علی حق‌پرست رئیس کل بانک تعاون، نحوه فعالیت‌های بانک در سال گذشته را گزارش داد و آنگاه احمد علی احمدی وزیر کشاورزی و عمران روستائی برقراری نظام صحیح قیمت‌گذاری برای فرآورده‌های اساسی کشاورزی را، به عنوان تنها راه تشویق سرمایه‌گذاری در این بخش دانست و گفت: در محاسبه بهای محصولات‌بایدمنافع تولید کننده و مصرف کننده تأمین شود و سیاست واردات مواد غذائی با سیاست حمایت از مصرف کننده هم‌آهنگ شود

وزیر کشاورزی ادامه داد از این پس کوشش خواهد شد تا براساس خدماتی که در اختیار جامعه روستائی قرار میگیرد، کشاورزان بتوانند به اتکای قدرت و توانائی خود، رأسا اداره امور تولید و توزیع فرآورده‌های کشاورزی را به عهده بگیرند و بدین ترتیب در آینده مداخله دولت در امور کشاورزی تنها به ارشاد و راهنمائی و دادن کمکهای فنی و ترویجی و آموزشی و اعتباری محدود خواهد شد.

احمدی اضافه کرد: تنوع شرایط اقلیمی و تولیدی ایران ایجاب میکند که نظام‌های مختلفی، مانند تعاونیهای تولید روستائی، شرکتهای سهامی زراعی، گروههای زراعت جمعی و مجتمع‌های کشت و صنعت، متناسب با مقتضیات هر منطقه مورد استفاده قرار گیرد. در مورد مهاجرت روستائیان به شهرها باید با ایجاد تعادل بین بخش کشاورزی و سایر بخشهای اقتصادی و بهره‌وری منطقی از عوامل تولید و ارائه تسهیلات و خدمات رفاهی بیشتر به روستاها، روند مهاجرت در سطح منطقی‌تری تنظیم شود.

دیدارولیعهد از دانشکده دریایی سلطنتی انگلستان

ولیعهد ایران، به اتفاق ملکه انگلستان، پرنس فیلیپ همسر ملکه و پرنس چارلز ولیعهد این کشور، در کالسکه مخصوص سلطنتی. گروهی از مردم، در مسیر اجتماع کرده و ابراز احساسات می‌کنند.

والاحضرت ولیعهد که به دعوت ملکه انگلستان به این کشور سفر کرده‌اند، در سومین روز اقامتشان در انگلستان از دانشکده دریایی سلطنتی انگلیس (دارت مورث) دیدن کردند.

والاحضرت به هنگام ورود به این دانشکده از جانب فرمانده دانشکده مورد استقبال قرار گرفتند. والاحضرت وهمراهان سپس به محل سان و رژه دانشکده تشریف‌فرما شدند.

و پس از انجام مراسم احترامات نظامی روسا و اعضای عالیرتبه دانشکده به حضور والاحضرت معرفی شدند.

در آمفی‌تئاتر دانشکده دریایی سلطنتی انگلستان گزارش مشروحی درباره این دانشکده از طرف فرمانده و چند تن از رؤسا به عرض رسید.

والاحضرت ناهار را در محل این دانشکده صرف کردند وبا افسران نیروی دریایی شاهنشاهی که دراین دانشکده آموزش می‌بینند وتعدادشان به ۲۵ میرسد، دیدار وگفتگو داشتند.

والاحضرت ولیعهد پس از صرف ناهار، از قسمتهای مختلف این دانشکده دیدن کردند. ابتدا کلیسای دانشکده را مورد بازدید قرار دادند و سپس کلاس تعلیم وسایل ولوازم سلوانی، آموزش ماشین‌آلات وقوه محرکه کشتی رادار ووسایل دریانوردی وسیستمهای گوناگون دریایی وکتابخانه این دانشکده مورد بازدید والاحضرت قرار گرفت.

والاحضرت وهمراهان سپس به وسیله قایق از شهر «دارت مورث» که در کنار رود «دارت» قرار دارد ،همچنین «کانال مانش» بازدید کردند وبا هلی‌کوپتر به لندن باز گشتند.

والاحضرت در چند روز آینده به طور خصوصی در لندن اقامت می‌کنند وسپس این شهر را به قصد آمریکا ترک خواهند کرد.

جشن پنجاهمین سالگرد تأسیس میدان اسب‌دوانی بندرشاه

درحضور والاحضرت شاهپور غلامرضا پهلوی، مراسم جشن پنجاهمین سالگرد تأسیس میدان اسبدوانی رضاشاه‌کبیر دربندرشاه، بعدازظهر دیروز برگزار شد.

دراین مراسم، پس از سخنرانی مدیرعامل باشگاه سوارکاران بندرشاه وابسته به کانون سوارکاران ایران مسابقه‌های اسبدوانی درشش دورباشرکت ۱۸۴ اسب انجام شد و جوائز نقدی نفرات اول تا سوم هردور جمعاً به مبلغ ۴۷۰ هزار ریال و جام قهرمانی والاحضرت شاهپور غلامرضا پهلوی و جام انجمن سلطنتی اسب بوسیله والاحضرت به برندگان داده شد.

دراین مراسم، سرلشگر مزین نماینده مخصوص شاهنشاه درگرگان و گنبد و بجنورد سرلشگر سناتور جهانبانی رئیس کانون سوارکاران ایران، فرماندار و گروهی از مقام‌ها و شخصیتهای محلی و عده زیادی از مردم گرگان، بندرشاه، کردکوی و بندرگز شرکت داشتند.

والاحضرت شاهپور غلامرضا پهلوی درگفتگوئی با خبرگزار خبرگزاری پارس در گرگان اظهار داشتند. به فرمان پدرم برای اولین‌بار این مسابقه‌ها با تأسیس میدان اسبدوانی دربندرشاه شروع شد و درآن زمان، همساله مراسم اسبدوانی درپیشگاهشان انجام میشد.

خاطرات آن زمان برای ترکمن‌ها و اهالی دشت گرگان زنده و بیادماندنی است و برای بزرگداشت این خاطرات و سنتهای ملی، از پیشگاه شاهنشاه تقاضا شد تا اجازه فرمایند که این مراسم به شکل سنتی و باستانی که درزمان اعلیحضرت رضاشاه‌کبیر برگزار میشد، انجام شود.

مسافران شمال ناامیدشدند

هزاران مسافر گرما زده تهرانی که برای گذراندن تعطیلات آخر هفته به سواحل دریای خزر رفته بودند، نتوانستند از آب دریا استفاده کنند. زیرا هوای نامساعد و دریای توفانی،این امکان را به مسافران دریا نداد.

در همین حال پلیس راه ژاندارمری امروز اعلام کرد:بیش از پانصد هزار تهرانی گرما زده دیروز و پریروز را در شهرهای شمال کشور و ییلاقها و باغهای اطراف تهران گذراندند.

با اینکه روز چهارشنبه اعلام شده بود که هوای استانهای گیلان و مازندران دستخوش دگرگونی است، معهذا گروههای کثیری از مردم از بعد ازظهر چهارشنبه تعطیلات آخر هفته خود را آغاز کردند و بسوی شهرهای شمالی کشور حرکت کردند.انبوه مسافرانی که بسوی گیلان و مازندران رفته بودند، دیروز و پریروز بخاطر دگرگونی هوا و ریزش باران و رگبارهای تند و همچنین خروشان بودن دریا و پرچمهای سیاهی که در ساحل بر افراشته شده بود، نتوانستند از دریا استفاده کنند.

ییلاقهای شلوغ

گروههای زیادی از ساکنان پایتخت با در نظر گرفتن اظهار نظر اداره هوا شناسی در زمینه دگرگونی هوای شهرهای شمال کشور، بجای رفتن به سواحل دریای خزر، به ییلاقها و باغهای اطراف تهران و کرج، جاجرود لواسانات، دماوند، اوشان و فشم و میگون روی آوردند و شماری از پایتخت نشینان نیز دیروز را در دامنه کوههای البرز به کوه پیمایی پرداختند.بویژه آنکه اخیراً تاسیساتی در دامنه کوه ایجاد شده است که مردم می‌توانند از حوالی ولنجک شمیران به نزدیکی قله توچال بروند.

سیل زنجان ۵۰۰ گوسفند را با خود برد

زنجان- خبرنگار کیهان- بدنبال چند ساعت بارندگی مداوم در زنجان و روستاهای اطراف، سیل جاری شد و خسارت‌هائی ببار آورد.

سیل‌در روستاهای‌سیف آباد و عربشاه ۵۵ کیلو متری زنجان ۵۰۰ راس گوسفند را با خود برد. بنا به گفته یکی از مسافران، دو چوپان نیز طعمه سیل شده‌اند.

سیل به قسمتی از خط آهن تهران- تبریز نیز آسیب‌هایی رساند و بنا به گفته یکی از مقام‌های آگاه، حدود چهارصد متر زیرسازی و روسازی راه آهن را در فاصله ایستگاه نیک پی- آذربی از بین برد و دهانه یک پل تازه ساز را خراب کرد. به همین مناسبت، قطار مسافربری سریع السیر تهران- تبریز با ۲ ساعت، عادی مراغه- تهران با ۸ ساعت، سریع السیر تهران- تبریز با ۵ ساعت و عادی تهران- مراغه با ٤ ساعت تاخیر پس از ترمیم خط به مقصد رسیدند.

امتحان توفل

آزمون ورودی دوره توفل شکوه درتاریخهای چهارشنبه ۳۱ خرداد، پنجشنبه اول، شنبه سوم، یکشنبه چهارم سه شنبه ششم، چهارشنبه هفتم، پنجشنبه هشتم یکشنبه یازدهم تیرماه در شعبه مرکزی برگزارمیگردد.
ضمناً طبق معمول یانزدهم هرماه امتحان آزمایشی توفل (MOCK TOEFL) درآمفی تئاتر شعبه مرکزی برگزارمیگردد
ازکلیه داوطلبان دعوت مسود بادردست داشتن یک قطعه عکس جهت ثبت نام بدفرشکوه مرکزی مراجعه نمایند.
کنکوه مرکزی شاهرضا مقابل لاله‌زارنو تلفنهای ۸۲۸۹۵۶ - ۸۲۴۲۶۱
مدرک زبان شکوه توفل است

کیهان ورزشی روزهای شنبه

مدیرعامل شرکت صنعتی جنرال

آقای یوسفراد بسمت مدیرعامل شرکت سهامی صنعتی جنرال منصوب و مشغول کار گردید. آقای راد پس از اخذ درجه فوق‌لیسانس در رشته اقتصاد و مدیریت صنعتی از دانشگاه کالیفرنیای جنوبی خدمات دولتی خود را در راه‌آهن دولتی ایران آغاز کرد و با مقام معاونت مالی و عضو هیئت‌مدیره راه‌آهن ارتقاء یافت. آقای راد مدتی مدیرکل اداری و مالی دانشسرایعالی، مدیر امور اداری و مالی شورای عالی اداری کشور، مدیر تأسیسات جهانگردی و تسهیلات جهانگردی در سازمان جلب سیاحان، رئیس هیئت‌مدیره و مدیرعامل شرکت سهامی فروشگاه فردوسی، مشاور وزیر تولیدات کشاورزی و مواد مصرفی و در بخش خصوصی در سمت‌های معاون مدیرعامل شرکت سهامی صنعتی بهشهر، قائم‌مقام مدیرعامل شرکت کشت و صنعت ایران کالیفرنیا خدمت نموده و از بدو تأسیس بانک توسعه و سرمایه‌گذاری ایران معاون مدیرعامل بانک مزبور بوده است.

اردوی تربیتی دانش‌آموزان آغاز شد

اولین اردوی تربیتی دانش‌آموزان دبیرستانی سراسر کشور، با شرکت ۳ هزار دانش‌آموز، دراردوگاه تربیتی رامسر آغاز شد.

امسال برای اولین‌بار آموزش راهنمائی و مقررات رانندگی دربرنامه‌های تربیتی این اردو گنجانده شده است.

طبق برنامه اعلام شده امسال ۳۰ هزار دانش‌آموز کشور از تسهیلات اردوگاه تربیتی رامسر استفاده خواهند کرد و همچنین ۲ هزار نفر از معلمان کشور دراردوهای خاص معلمان شرکت می‌کنند.

لوله‌واتصالات چدنی
ایرفو
ورق- آردواز- لوله‌ایرانیت
نماینده رسمی همگرد تلفن ۷۹۸۰۹۱

بعد از قبولی در امتحان
اعزام- تافل
شهریه خود را بپردازید
تقدیر نامه صد درصد قبولی در امتحانات اعزام از وزارت آموزش و پرورش دلیل برتری ماست
تدریس توسط: دکتر محمود مقدم- علی واحمد مقدم
آکادمی زبانهای دنیا
شاهرضا دروازه دولت نبش روزولت ساختمان جم
تلفن ۸۲۸۲۱۳-۸۳۸۳۱۱
ش ۷۵۹۹

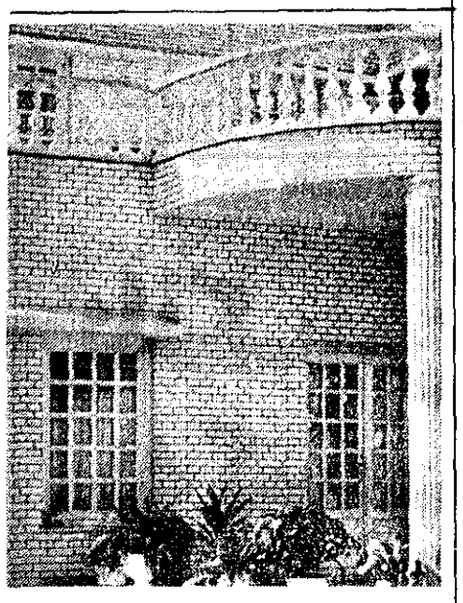

اشتباه نشود

نمای فوق آجر معمولی نیست بلکه پوششی از نمای آجری روبرشتاین ساخت آلمان است. نمای آجری روبرشتاین ترکیبی است از مواد معدنی و سینتتیک الیاف شیشه و مواد نسوز که بصورت ورقه‌هائی در رنگهای متنوع عرضه میگردد با آب و باران شسته و تمیز میشود و بهیچوجه دراثر عوامل جوی از دیوار جدا نمیگردد. دوام، تثبیت رنگ، مقاومت در مقابل شغله، رطوبت و مقاومت درهر نوع آب و هوا توسط اداره استاندارد مصالح ساختمان آلمان تائید شده است. نماینده انحصاری در ایران شرکت تکنی گاز تلفن ۸۳۲۵۵۲ تخت جمشید شرقی ۲۹۸
ش ۷۴۱۷

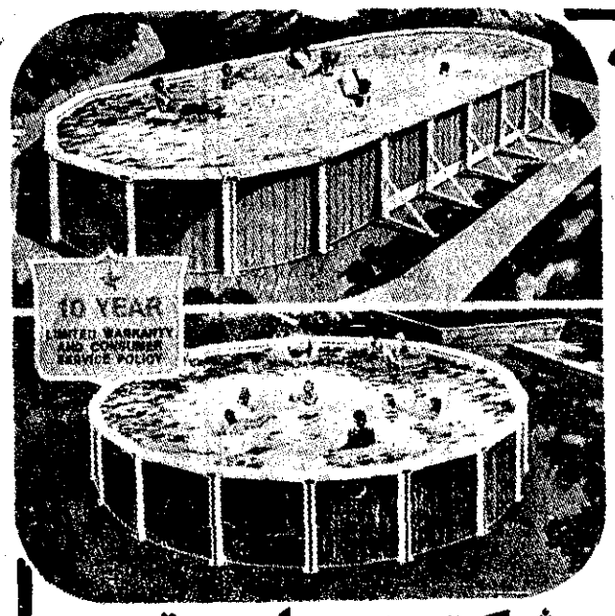

استخرهای پیش‌ساخته
COLECO
ساخت امریکا و فرانسه
● در اندازه‌های مختلف
● نصب فوری
● بدون احتیاج به کندن زمین
● مجهز به دستگاه تصفیه- جاروب و پله
برای منازل، ویلاهای کنار دریا- پانسیونها
در شهرستانها نماینده فعال پذیرفته میشود
نماینده انحصاری شرکت مدرن اسپرت
سلطنت‌آباد جنوبی- نگارستان دوم شماره ۷- تلفن ۲۳۶۲۰۴ و ۲۳۳۲۶۷و ۲۳۹۲۸۲
نمایشگاه برای بازدید عموم یکسره از ۸ صبح الی ۱۰ شب باز است

شامپوپروتئین کُتی
شامپوکتی فرمولی جدیدوکامل برای هرنوع موی سر
بخصوص موهای رنگ‌شده
پروتئین محتوی شامپوکتی برای تجدید حیات ورشد وسلامت موی سر
INTERNATIONAL
محصولات دیگر ازکتی انترناشنل برای آقایان: ادوکلن، لوسیون بعدازاصلاح، دئودورانت ضدعرق، کف‌ریش، ماده
Pam

صفحه ۳۶
کیهان
یک‌شماره ده ریال

شنبه ۳ تیرماه ۲۵۳۷

ساعات شرعی:
اذان مغرب ۹-۸ — اذان صبح ۱۷-۴
طلوع آفتاب ۱۳-۶ — ظهر شرعی ۳۹-۱
استخراج: دکترعباس ریاضی کرمانی

نرخ فروش ارز در بانکها به ریال

دلار آمریکا ۷۰/۶۰، دلار کانادا ۶۳، دلار استرالیا ۸۱/۴۰، پوند ۱۳۱/۲۵، مارک ۳۴/۲۵، فرانک سوئیس ۳۸/۰۵، فرانک فرانسه ۱۵/۵۵، یکصد فرانک بلژیک ۲۱۷/۲۰، یکصد لیر ایتالیا ۸/۳۵، فلورن هلند ۳۱/۹۵، کورن سوئد ۱۵/۵۰، کورن نروژ ۱۳/۲۰، کورن دانمارک ۱۲/۶۵، شلینگ اتریش ۴/۷۷، یکصد ین ژاپن ۳۳/۹۰، یکصد روپیه هند ۸۶۸، دینار کویت ۲۵۶، دینار عراق ۲۴۱/۵۰، دینار بحرین ۱۸۵/۵۰، ریال سعودی ۲۰/۷۰، درهم امارات متحده عربی ۱۸/۸۵.

نرخ فروش پهلوی طلا به ریال

۵پهلوی طلا در بانک ۱۸۰۰۰ در بازار ۱۷۸۰۰، دونیم پهلوی طلا در بانک ۹۰۰۰ در بازار ۸۷۵۰، یک پهلوی طلا در بانک ۳۶۰۰ در بازار ۳۴۵۰، نیمپهلوی طلا در بانک ۱۸۰۰ در بازار ۱۷۵۰، ربع پهلوی طلا در بانک ۹۵۰ در بازار ۹۰۰.

حوادث و رویدادهای جالب جام ۷۸

۷ نفر در حوادث فوتبال جهانی کشته شدند

● در ریودوژانیرو یک کارگر ساختمان بعد از دیدن بازی برزیل- اسپانیا که صفر برصفر شد، خودرا بدار زد. وی در یادداشتی که در جیبش پیدا شد، اشاره کرده است که وقتی سطح فوتبال برزیل تا این اندازه پائین باشد، بهتر است او دیگر زنده نماند.

● در بوئنوس‌آیرس مرد ۷۲ ساله‌یی که مسابقه آرژانتین- فرانسه را میدید، از نتیجه ضعیف تیم آرژانتین (دو بریک) چنان بخشم آمد که سکته کرد و مرد.

● یک مرد ۷۶ ساله آلمانی، که از فوتبالیستهای قدیم آن کشور بود، هنگامی که تیم آلمان دربرابر اتریش بازی میکرد و برتی‌فوگتس یک گل بسود اتریش زد، از غصه سکته کرد.

● در آرژانتین یک لهستانی و زنش هنگامی که شکست تیم خودرا دربرابر برزیل دیدند از غصه خانه خودرا آتش زدند.

● در کوردوبا ازطرف موافقان و مخالفان پیروزی آرژانتین بر پرو، تظاهرات دامنه‌داری آغاز شد و مرد سی ساله‌ای زیردستوپا له شد.

● یک وکیل معروف آرژانتینی بعد از دیدن مسابقه پرو- آرژانتین دو تلگرام یکی به رئیس جمهوری آرژانتین و یکی به رئیس فدراسیون بین‌المللی فوتبال مخابره کرد. وی در این تلگرام بنام انسانیت خواستار محروم کردن پرو از مسابقات بین‌المللی فوتبال شد.

● مسئول دفتر امور مالی مسابقات جام جهانی پریروز در بوئنوس آیرس منفجر شد. این شخص از روز اول بدلیل اینکه این مسابقات ۷۰۰ میلیون دلار برای آرژانتین خرج دارد و نتیجه‌یی از آن عاید مملکت نمیشود با برگزاری این مسابقات مخالف بود، اما درست در لحظه‌ای که گل پنجم آرژانتین وارد دروازه پرو شد و آرژانتین در آن لحظه به مسابقه فینال رسید، دفتر او را بخیال اینکه خودش هم در آن هست، با بمب منفجر کردند. نامبرده معاون وزارت دارائی آرژانتین بود.

● بازار سیاه در بوئنوس آیرس بیداد میکند، بهای بلیت ورودی مسابقه رده‌بندی به ۲۵۰ دلار و مسابقه نهایی به ۵۰۰ دلار رسیده است.

● هلند چند هواپیما مسافر از آمستردام به بوئنوس آیرس اعزام میدارد و بهای بلیت هواپیما، غذا، اقامت و تماشای مسابقه نهایی مجموعاً ۱۲۱۵ دلار تعیین شده است. این هزینه کم مخصوصاً با کمک شرکتهای هواپیمایی هلند تعیین شده است تا هلندیهای بیشتری تیم ملی خود را تشویق کنند. تاکنون پانصد تن با این هواپیماها به بوئنوس آیرس رسیده‌اند.

● در ضیافت شام مفصلی که رئیس جمهوری آرژانتین بعد از مسابقه نهایی ترتیب میدهد به بهترین فوتبالیستی که از طرف فدراسیون بین‌المللی فوتبال معرفی شود، جایزه گران‌قیمتی خواهد داد.

شهردار منطقه یک:

اگر چاله پیدا کردید ما را خبر کنید

فریدون مودت شهردار منطقه یک شهرداری تهران امروز اعلام داشت چنانچه در نواحی زیر پوشش خدماتی این منطقه وناحیه یازده تهران که هر دو در شمال غرب تهران واقع شده است چاله چوله در اسفالت مشاهده کردید، بوسیله ۲ شماره تلفن که اعلام میشود اطلاع دهید. حداکثر ظرف ۱۲ ساعت لکه‌گیری ومرمت خواهد شد.

شهردار منطقه یک تهران امروز دراین باره گفت: تا آنجا که مشاهده شده است کلیه خیابانها ومعابر واقع شده در منطقه یک ویازده مرمت و لکه‌گیری شده ودیگر چاله چوله‌ای وجود ندارد ولی از آنجا که ممکن است در خیابان یا کوچه‌ای باز هم نقاطی که مرمت ولکه‌گیری نشده باشد، باقی مانده باشد، بدینوسیله به اطلاع کلیه ساکنان این مناطق میرساند که بلافاصله پس از مشاهده چاله‌چوله با دو شماره تلفن ۹۳۳۵۰۱ و ۹۳۳۵۰۲ تماس بگیرند تا حداکثر در ۱۲ ساعت محل موردنظر لکه‌گیری ومرمت شود. منطقه یک از خیابان آیزنهاور شروع وبه بزرگراه ایوبی ختم میشود ومنطقه یازده آریاشهر وشهرزیبا را زیر پوشش خدماتی دارد.

تا ۹ روز دیگر

نماینده دادستان خانه‌های خالی را اجاره میدهد

به مالکان ۳ هزار خانه خالی در تهران اخطار شده است که باید تا ۹ روز دیگر برای اجاره دادن خانه‌های خود به دفاتر اسناد رسمی مراجعه کنند. در غیراین صورت، نماینده دادستان بجای آنها به دفترخانه میرود و سند اجاره را امضا میکند.

یک مقام مسؤول در شهرداری تهران در این باره گفت: به ۳ هزار مستاجر اعلام شده است که برای اجاره خانه باید به دفتر خانه‌ها مراجعه کنند. همچنین به ۳ هزار مالک نیز اعلام شده است که حداکثر ظرف ۱۵ روز برای اجاره دادن خانه خود به دفترخانه مراجعه کنند. از زمان این اخطار، شش روز گذشته است.

این مقام اضافه کرد همگام با اجرای این برنامه، به دادستان تهران اطلاع داده شده است که نماینده خود را برای امضای دفتر و سند اجاره معرفی کند.

این مقام افزود، این اقدام که در وضع موجود فقط در منطقه یک تهران انجام گرفته است، بلافاصله در منطقه ۹ که بیشترین تعداد خانه خالی را دارد دنبال خواهد شد و با رفع اشکال در دست نداشتن سند مالکیت وسیله شهرداری که با کمک اداره ثبت انجام میگیرد، پیش‌بینی میشود که اولین خانه خالی حداکثر تا ۱۰ روز دیگر در یکی از مناطق تهران بوسیله شهرداری اجاره داده شود.

در سال تحصیلی آینده

۳۰۰۰ واحد آموزشی جدید مورد بهره‌برداری قرار می‌گیرد

منوچهر گنجی وزیرآموزش وپرورش، بمنظور بازدید از تأسیسات آموزشی یزد، وارد این شهر شد و باتفاق رهنوردی استاندار استان یزد از ۵۰ ساختمان مدرسه که وسیله شخص نیکوکاری بنام محمود کرباسی ساخته می‌شود، دیدن کرد.

این ۵۰ مدرسه درنقاط مختلف استان یزد ساخته می‌شود که چند واحد آن آماده بهره‌برداری است.

گنجی دربازدید از تأسیسات فرهنگی کرباسی دراستان یزد، درمحل دانشسرای‌بقروئیه اظهار داشت، من بارها درباره مشارکت مردم یزد شنیده بودم ولی تا این حد این همه همکاری برای من قابل تصور نبود، چنانکه امروز درلحظه ورودم به مسجد درآن واحد سه‌نفر حاضر به واگذاری سه‌قطعه زمین مناسب برای ایجاد تأسیسات فرهنگی و ساختمان دبیرستان دخترانه شدند، یکی از واگذارکنندگان زمین سیدجواد فخرالحسینی خدمتگزار آموزش و پرورش میبد است که یکهزار مترمربع زمین درمحل فیروزآباد برای احداث مدرسه به آموزش و پرورش واگذار کرده است.

گنجی گفت: درسال تحصیلی آینده تعداد سه‌هزار باب واحد آموزشی که بنیانگذار آنها جنبش ملی نیکوکاری است مورد بهره‌برداری قرار خواهد گرفت.

رئیس راهنمائی و رانندگی

درمناطق راهنمایی تهران دادگاه جریمه ایجادمیشود

برای تسریع در امر رسیدگی به پرونده تخلفات رانندگی، با همکاری وزارت دادگستری، دادگاههای جدیدی در مناطق راهنمایی ورانندگی تهران ایجاد خواهد شد.

سرتیپ شهرستانی رئیس راهنمایی ورانندگی با اشاره به فشردگی کار تنها دادگاه رسیدگی به تخلفات رانندگی گفت: این یک دادگاه نمی‌تواند پاسخگوی نیاز رانندگان تهران باشد وبه همین جهت از وزارت دادگستری تقاضا شده است که بر تعداد دادگاهها بیفزاید وترتیبی داده شود که در هر یک از مناطق راهنمایی نیز دادگاههایی مستقر شود تا بتوان در دادگاههای متعددی به تخلفات رانندگان رسیدگی شود. همچنین در نظر است در چند نقطه دیگر تهران نیز دادگاههائی استقرار یابد.

این مقام اضافه کرد: واحد اخذ جریمه رانندگی از سازمانهایی است که به دلیل مراجعه فراوان باعث نارضایی مردم شده است. و به همین جهت باید ترتیبی داده شود که مردم هنگام مراجعه به دادگاه وقتشان تلف نشود.

رئیس راهنمایی ورانندگی گفت: تعداد تخلفات رانندگان رو به افزایش است ویکی از مهمترین دلایل این افزایش نیز، زیاد شدن وسایل نقلیه است.

پذیرش دانشجو در دانشسرای راهنمائی تحصیلی

اداره کل تربیت‌بدنی وزارت آموزش و پرورش اعلام کرد ۸۸۰ دانشجو بدانشسرای تربیت‌بدنی راه پیدا می‌کنند. این عده از اول مهرماه آینده در ۱۱۸ مرکز استان دررشته‌های تربیت‌بدنی دانشسراهای راهنمائی کشور بتحصیل مشغول خواهند شد.

جوانی با ضربات چاقو به قتل رسید

اصفهان- جوان ۱۸ ساله‌ای بنام مرتضی نوروزی که امسال دوره تحصیلات دبیرستانی خود را بپایان رسانیده بود در حالیکه دو برادر کوچکترش کنار او ایستاده بودند با چند نفر گلاویز شد و با ضربات چاقو که از سوی این سه نفر بر بدنش فرود آمد به قتل رسید. ضاربان پس از فرود آوردن ضربات چاقو متواری شدند و مرتضی توسط چند نفر از رهگذران به بیمارستان ثریا انتقال یافت ولی در بیمارستان جان سپرد.

بتولی بازپرس شعبه ٤ دادسرای اصفهان تحقیقاتی را پیرامون این ماجرا آغاز نموده ولی هنوز ضاربان شناخته نشده‌اند.

جشنواره آرژانتین

آرژانتینی‌ها بعد از پیروزی بر پرو و رسیدن به دوره نهایی، دیوانه‌وار جشنواره‌یی برپا کردند که دو روز سراسر این کشور را بحال نیمه تعطیل درآورد. این خانم را می‌بینید که خود پیراهن فوتبال با پرچم آرژانتین پوشیده و به سگش هم لباس آرژانتینی پوشانده و در خیابانها به رقص و پایکوبی پرداخته است.

مربی تیم برزیل برکنار میشود

رئیس کنفدراسیون ورزش برزیل دو ساعت پیش از بازی برزیل- لهستان به فرستاده کیهان گفت:

«اگر تیم ملی برزیل قهرمان این جام هم بشود، کوتینهو را از سرمربیگری تیم برزیل برکنار خواهد کرد.» وقتی علتش سئوال شد جواب داد: «کوتینهو مرد نادان، کم‌تجربه و پرمدعایی بیش نیست. او زیاده‌خواه بی‌مایه‌ایست که باید از فدراسیون فوتبال ما اخراج شود».

در آرژانتین تعطیل عمومی بود

بعد از پیروزی پرگل تیم ملی آرژانتین در مقابل پرو، مردم از خانه‌ها به خیابان‌ها ریختند و تا صبح به میخوارگی و رقص پرداختند و چون صبح روز بعد (پنجشنبه) از یکسو جشن ادامه داشت و از سوی دیگر همه خسته بودند کسی به سرکار و اداره نرفت و رادیو صبح زود اعلام کرد که بمناسبت پیروزی آرژانتین، مدارس سراسر کشور تعطیل است. دانش‌آموزان دختر و پسر نیز بعوض رفتن بمدرسه با پرچم کشورشان در خیابانها رژه رفتند و سرود خواندند و یک بند فریاد آرژانتین آرژانتین کشیدند.

برای جلوگیری ازحمله متعصبان

تیم پرو در محاصره شدید ماموران قرار گرفت

● گروهی کمر به قتل دروازه‌بان پرو بستند

● مردم فریاد میزدند: دروازه‌بان پرو خیانت کرده است و سزایش مرگ است

از ریودوژانیرو خبررسیده که طرفداران دوآتشه و متعصب تیم ملی برزیل دیروز به کنسولگری پرو دربوئنوس‌آیرس حمله کردند و دخالت پلیس آنها را متفرق کرد. مهاجمان فوتبال درست درحالی که با شعارها و فریادهای سخت درخیابانهای بوئنوس‌آیرس حرکت میکردند، سوگند یاد کردند که کنسولگری پرو را به آتش خواهند کشید تا به این ترتیب از تیم پرو که به آسانی حاضر شد دربرابر آرژانتین تن به شکست بدهد، انتقام بگیرند.

جشن به تظاهرات سخت منجر شد

هنگامی که خبر پیروزی برزیل برلهستان، به ریودوژانیرو رسید، دراین شهر ازطرف صدها برزیلی کارناوال شادی براه افتاد و دربرنامه‌های تلویزیونی و رادیوئی نیز جریان کارناوال پخش شد و درنتیجه جشن به همه شهرهای برزیل رسید. اما سه‌ساعت بعد با شروع گلزنی آرژانتینی‌ها به تیم پرو، با هرگل بخشی از قلب برزیلی‌ها کنده میشد و شعارهای تندوزننده علیه تیم پرو که دروازه خود را دربرابر آرژانتین بازگذاشته بود، آغاز شد. دراین میان مقامات تلویزیون و رادیو فکربکری کردند که توانستند مردم را آرام کنند. آنها گفتند: «الان وقت این صحبتها نیست. اکنون دوتیم قدرتمند از اروپا، تیم برزیل و همسایه ما آرژانتین به مسابقه‌نهایی و رده‌بندی رسیده‌اند. نخستین وظیفه ما آمریکایی‌ها اینست که با تشویق تیم‌های خود نگذاریم دربرابر هلند و ایتالیا تسلیم شویم، از کارهای بیهوده دست برداریم تیم خود و همسایه خود را تشویق کنیم و کارناوال را همچنان به حرکت درآوریم.» این گفته که از همه رادیو و تلویزیون‌های برزیل پخش شد تظاهرات را فرونشاند اما مردم دیگر دل‌ودماغ رقص و پایکوبی نداشتند.

دروازه‌بان پرو درخطر مرگ است

بعد از مسابقه آرژانتین- پرو- رامون کیروگا دروازه‌بان پرو هنگامی که باتفاق یارانش به محل اقامت تیم پرو بازمیگشت، ناگهان مورد حمله چند چاقو بدست قرار گرفت. خوشبختانه واکنش بموقع محافظان این تیم، او را از خطرنجات داد. یکی از حمله کنندگان دستگیر شد و دیگران درحالی که با اتومبیل فرار می‌کردند به دروازه‌بان هشدار دادند که از او انتقام خواهند گرفت. ضمناً مردم پرواز شکست شرم‌آور تیم خود بسختی برآشفته‌اند و تهدید کرده‌اند که کیروگا را تکه‌تکه خواهند کرد چون جزای خیانتکار مرگ است. مردم پرو معتقدند که مقصراصلی شکست تیم پرو این دروازه‌بان بوده که دراصل هم آرژانتینی است و فقط تابعیت پرو را پذیرفته است و میگویند که او به وطنش خدمت کرده است و به ما خیانت، پس بهتر است به وطنش برگردد. اگر برنگردد، دیگر بزمین فوتبال نخواهد رفت.

بدنبال این تظاهرات و تهدیدها نگهبانان تیم پرو که ابتدا شش نفر بودند، اکنون بحدی زیاد شده‌اند که محل اقامت تیم پرو را کاملاً محاصره کرده‌اند.

بازیکنان امشب

برزیل

لیاتو (۱)- ادینهو (۲)- اسکار (۳)- آمارال (٤)- رودریگز نتوب (۱٦)- باتیستا (۱۷)- سرزو (۵)- ریوملسینو (۱۰)- جیل (۱۸)- روبرتو (۲۰)- ومندوچا (۱۹)

ایتالیا

دینوزوف (۱)- کوکوردو (٤)- جنتیله (۵)- سیره‌آ (۸)- کابرینی (۳)- زاکارلی (۱۵)- آنتونیونی (۹)- کوزیو (۱٦)- روس‌سی (۲۱)- گرازیانی (۱۹)- وبه‌ته‌گا (۱۸)

داور: آبراهام کلاین (اسرائیل)

آگهی تصمیمات مجمع عمومی عادی سالیانه شرکت کارخانه‌های صنعتی آزمایش

ثبت‌شده بشماره ٦۵۳۳ سهامی عام

طبق صورتجلسه مجمع عمومی عادی سالیانه مورخه ۳۷/۳/۱۳ شرکت مزبور

۱- ترازنامه و حساب سود و زیان سال مالی ۲۵۳٦ به تصویب رسید.

۲- آقای منوچهر ملکیان بسمت بازرس اصلی و آقای احمد فاطمی بسمت بازرس علی‌البدل برای مدت یکسال انتخاب شده‌اند.

۳- روزنامه کثیرالانتشار کیهان جهت درج آگهی‌ها و اطلاعیه‌های شرکت تعیین گردید.

٤- آقایان محسن آزمایش و بانک اعتبارات صنعتی و قاسم دقیق‌فکر و رضا مفضلی و حمید خیامی و محمداسمعیل مهاجر ایروانی و شرکت سرمایه‌گذاری ملی بعنوان اعضای اصلی هیئت‌مدیره و آقایان صادق فولادی و سیروس فروزش‌نژاد بسمت اعضاء علی‌البدل هیئت‌مدیره انتخاب شده‌اند و بموجب صورتجلسه هیئت‌مدیره آقای دکتر علینقی فرمانفرمائیان نماینده بانک اعتبارات صنعتی بسمت رئیس هیئت‌مدیره و خانم مهین‌السادات امین و آقای قاسم دقیق‌فکر بسمت نواب رئیس هیئت‌مدیره و آقای محسن آزمایش بسمت مدیرعامل انتخاب شده‌اند و کلیه اسناد مالی و تعهدآور شرکت با امضاء متفق مدیرعامل و خانم مهین‌السادات امین نماینده شرکت سرمایه‌گذاری ملی و با امضاء متفق دونفر نواب‌رئیس هیئت‌مدیره معتبر میباشد و صاحبان امضاء حق تفویض امضاء خود را با تأیید هیئت‌مدیره به یکدیگر دارند.

مدیرکل ثبت شرکتها و مالکیت صنعتی
یحیی مدنی

بنیاد نیکوکاری والاحضرت شاهدخت بیش پهلوی

آگهی استخدام پرستار

بیمارستان شماره ۲ کودکان (مفید) بنیاد نیکوکاری برای تکمیل کادر پرستاری خود در شیفتهای مختلف احتیاج به تعدادی پرستار، بهیار، کمک بهیار دارد. از متقاضیان خواهشمند است در ساعات اداری به بیمارستان واقع در خیابان کوزش کبیر بالاتر از حسینیه ارشاد کوی کاووسی مراجعه نمایند.

دعوت به همکاری

جهت مدیریت در سطح کلی شرکت

شرکت تولیدی و صنعتی واقع در تهران که در امر تولید مصالح ساختمانی در کیلومتر ۲۰ جاده تهران ساوه فعالیت دارد یک نفر مدیر را در سطح کلی شرکت با شرایط زیر بهمکاری دعوت مینماید.

۱- تخصص در رشته مدیریت صنعتی
۲- سن بین ۳۰ تا ٤۰ سال
۳- سابقه کار حداقل ۲ سال درسمت مدیریت واحدهای تولیدی واجدین شرایط میتوانند از ساعت ۵ الی ۷ بعدازظهر بدفتر مرکزی شرکت خیابان آریامهر مقابل تالار کورش ساختمان ۲٤۰ طبقه دوم مراجعه نمایند.

GM

شورولت بلیزر شایان

دودلوکس مدل ۱۹۷۸

آسوده درشهر، مطمئن درسفر

دودیفرنسیال، هشت‌سیلندر

مجهزبه وسائل ایمنی باارکاندیشن

دررنگهای زیباواستثنائی

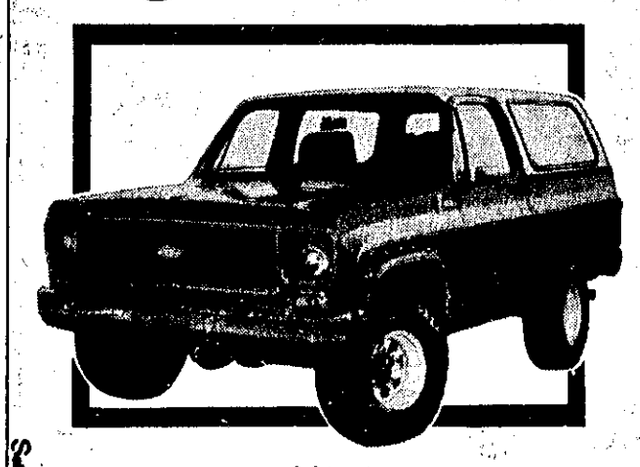

نماینده انحصاری درایران شرکت ایران جمس (سهامی خاص)

خیابان تخت جمشید شماره ۵۸۳ تلفن: ۷۶۲۲۵۸-۷۵۲۳۸۹

دیدارهای هفته پنجم جام تخت‌جمشید در یک نگاه

دیدارهای هفته پنجم جام تخت‌جمشید در یک نگاه

* نیرو ۱- هما صفر. گل دقیقه ۵۰ مهدی ویسی برای نیرو
* دارایی ۲- پاس صفر. گلها دقایق ۲۹ و ۵۱ از نقطه پنالتی بوسیله حسین فداکار برای دارایی
* ابومسلم ۱- تراکتورسازی یک. گلها دقایق هفت کامل انجینی برای تراکتورسازی و ۵۲ مجید تشرفی برای ابومسلم
* شهباز ۲- بانک ملی صفر. گلها دقایق ۳ علی حیدری و ٦۳ حمید مجد تیموری برای شهباز
* ماشین‌سازی ۲- رستاخیز ۱. گلها دقایق ۱۳ احمد شتربانی و ۱۸ سیدعلی‌خانی برای ماشین‌سازی و دقیقه ۸۸ خادم پیر (پنالتی) برای رستاخیز
* ذوب‌آهن ۳- صنعت نفت صفر. گلها دقایق ۱٤ احمدرضا خیاطی، ٤۳ و ۹۱ محمود ابراهیمزاده برای ذوب‌آهن
* تاج صفر- ملوان صفر
* پرسپولیس ۲- برق صفر. گلها دقایق ۱۸ علی پروین (پنالتی) و مایلی‌کهن دقیقه ٤۳ برای پرسپولیس

(صفحه ۱۱ را بخوانید)

باستفاده ازاستحکام وقوام اقتصادی که ایران به رغم بازارآشفته اقتصادی جهان درسال ۲۵۳٦ ازآن برخوردار بود

بانک بین‌المللی ایران موفق به کسب ۳۳ درصد سود شد

دکتررستم پیراسته مدیرعامل:

● بانک بین المللی ایران با اجرای سیاستهای اقتصادی و ضد تورمی دولت به موفقیتهای چشم گیری دست یافته است

● درآمدهر سهم بانک بین‌المللی ایران از ۲۰۰۵ ریال به ۲۳۷۲ ریال رسیده است.

سال گذشته در حالیکه نابسامانی اقتصادی جهان را در برگرفته بود، ایران از معدود کشورهایی است که توانست به رشد و توسعه اقتصادی خود ادامه دهد. و حتی ریال ایران از اهمیت ویژه‌ای در عرصه مبادلات ارزی بین‌المللی برخوردار گردد و بعنوان یکی از ۱٦ ارز جهانی شناخته شود.

این استحکام و دوام اقتصادی عامل بر جسته‌ای بود تا بانک بین‌المللی ایران در سال گذشته بتواند هماهنگ با اجرای سیاستهای اقتصاد و ضد تورمی دولت و توصیه‌های بانک مرکزی و همچنین با بهره‌گیری از مدیریت صحیح و پیشرو و بکار گرفتن بهترین روشهای علمی و عملی رشد سریع خود را در کلیه زمینه‌ها ادامه دهد و به موفقیت‌های چشمگیری در امور بانکداری در مقیاس جهانی دست یابد.

در سومین مجمع عمومی و عادی سالانه بهامداران بانک بین‌المللی ایران که بعد از ظهر سه‌شنبه این هفته برگزار شده بود در گزارش دکتر رستم پیراسته مدیر عامل بانک بین‌المللی اعلام شد، این بانک در سال گذشته با استفاده از قوام اقتصادی ایران و با رعایت سیاستهای کلی دولت و بانک مرکزی در کنترل تورم و رعایت محدودیتهای مجاز موفق به کسب ٦٦٦ میلیون ریال سود ویژه قبل از کسر ذخائر گردد که با توجه بمیزان سرمایه پرداخت شده در واقع ۳۳/۲۹ در صد سود حاصل شده است.

از سوی دیگر بطوریکه ترازنامه بانک بین‌المللی ایران نشان میدهد در سال گذشته به رغم نوسانات نرخ ارزها و اوضاع آشفته بازارهای پولی و مالی، این بانک توانست با بررسیهای دقیق و آینده‌نگری‌های لازم به سودی معادل ۸۳ میلیون ریال از طریق معاملات ارزی دست یابد که ٥٤ در صد بیش از سال قبل است.

دکتر رستم پیراسته مدیر عامل بانک بین‌المللی ایران در گزارش خود ضمن تأکید به رشد ۸۱/۷ در صدی که این بانک در سال گذشته داشته است خاطرنشان ساخت نمودار رشد، موزون هر یک از اقلام- منابع و مصارف بانک نمایانگر فعالیتهای سازنده این بانک در راه تجهیز و بهره‌برداری منطقی از منابع مالی، پیروی از سیاست پولی و اعتباری بانک مرکزی ایران، صرفه‌جویی در هزینه‌ها و بالاخره بکار گرفتن منابع مالی در جهت رشد و توسعه اقتصادی کشور است.

نکته ارزنده در فعالیتهای بانک بین‌المللی استفاده از کادر جوان کارآزموده و تحصیلکرده است و در عین حال توجه فراوان به آموزش کارمندان از عوامل مؤثر در اجرای برنامه‌ها و هدفهای بانک بوده است بطوریکه با توجه به کمبود منابع نیروی انسانی مطلع و متخصص در کشور ما، بانک بین‌المللی ایران در سال گذشته برای ارتقاء دانش و کارآئی کارکنان خود اهمیت ویژه‌ای قائل شد و ایجاد کلاسهای زبان و سیستم مخصوص بانک بین‌المللی و همچنین تشویق کارمندان به تحصیل در دوره‌های آموزش عالی موفق شد از کادر کارآزموده‌تر و سطح‌تری برخوردار شود.

بانک بین‌المللی در اجرای سیاست توسعه شبکه بانکی در سال ۲۵۳٦ به تأسیس دو شعبه در تهران و مشهد اقدام کرد و در آینده نیز بررسی امکانات اصولی برای احتیاج شعب جدید بانک در نقاط مختلف کشور ادامه خواهد داشت بطوریکه حداقل چهار شعبه جدید در شهرستانها و یک شعبه در تهران ایجاد خواهد کرد.

توجه خوانندگان را به مشروح گزارش مدیر عامل بانک بین‌المللی ایران به سومین مجمع و اطلاعاتی پیرامون فعالیتهای این بانک که در صفحه ۲۸ شماره امروز چاپ شده است جلب میکنیم.