

第十四條 生活費ノ補助ハ生活費ノ補助  
ヲ受ケムトスル者ノ申請ニ依リ地方長  
官ニ於テ其ノ許可ヲ決定ス  
第十五條 生活費ノ補助ハ生活ニ必要ナ  
ル程度ヲ超ユルコトヲ得ス  
第十六條 生活費補助ノ程度、方法、期  
間、廢止及停止ニ關スル事項ハ地方長  
官ニ於テ内務大臣ノ認可ヲ受ケテ之ヲ定  
ム

### 結核豫防法施行規則

(大正八年十月二十三日)  
(内務省令第二十號)

第十七條 結核豫防法第五條第二項ノ補  
償金ノ額ノ決定ニ對シ不服アル建物ノ  
所有者又ハ使用者ハ決定ノ通知ヲ受ケ  
タル日ヨリ、同法第十一條ノ規定ニ依  
リ生活費補助ノ申請ヲ拒マレタル者又  
ハ其ノ生活費ノ補助ヲ廢止若ハ停止セ  
ラレタル者ハ處分ヲ受ケタル日ヨリ六  
十日内ニ内務大臣ニ訴願スルコトヲ得  
第十八條 本令中市町村長トアルハ市制  
第六條ノ市ニ在リテハ區長、市制町村  
制ヲ施行セサル地ニ在リテハ市町村長  
ニ準スヘキ者トス

### 附 則

第一條 結核豫防法第二條第一項ノ規定  
ニ依リ醫師ノ指示スヘキ消毒其ノ他ノ  
豫防方法ハ左ノ各號及第六條ノ規定ニ  
準據スヘシ  
一 唾痰ハ唾壺、布巾、紙片又ハ下水  
便池其ノ他汚濁傳播ノ危險ナキ場所  
ノ外ニ糞糞セサルコト  
二 唾壺内ノ唾痰ハ消毒シタル後之ヲ  
便池ニ投棄シ唾痰ノ附着シタル布巾  
紙片ハ之ヲ消毒シ又ハ便池ニ投棄ス  
ルコト  
三 咳嗽、噴嚏ノ際ハ成ルヘク布巾、  
紙片等ニテ口鼻ヲ覆フコト  
四 患者ノ食器、手拭、寝具等ハ專用  
トシ衣服、寝具ハ時々日光ニ曝スコ  
ト  
五 患者ノ居室ハ採光換氣ニ注意シ掃  
除ハ濕布ヲ以テ拭淨スル等塵埃ノ飛  
散ヲ防クコト  
六 患者ノ常用シタル衣服、寝具、書  
籍其他ノ物件ヲ他人ニ交付シ又ハ使  
用セシムトスルトキハ消毒スルコ  
ト

七 患者ノ居室又ハ住家ヲ轉シタルト  
キハ其ノ使用シタル居室又ハ住家ニ  
シテ必要ト認ムル場所ヲ消毒スルコ  
ト  
八 患者死亡シタルトキハ其ノ使用シ  
タル居室、衣服、寝具、書籍其ノ他  
ノ物件ハ之ヲ消毒スルコト  
第二條 學校、病院、製造所又ハ鐵道電  
車船舶自動車馬車等ノ發着待合所、劇  
場、寄席、活動寫眞館、旅店、下宿屋  
料理店、理髮店、附屬其他地方長官ノ  
指定シタル多衆ノ集會場所又ハ客  
ノ來集目的トスル場所ニハ液體ヲ入  
レタル適當箇數ノ唾壺ヲ配置スヘシ  
警察署長又ハ警察分署長ハ前項ノ規定  
ニ依リ配置シタル唾壺適當ナラス又ハ  
其ノ箇數十分ナラスト認ムルトキハ期  
日ヲ指定シテ其ノ變更又ハ増置ヲ命  
スルコトヲ得  
唾壺内ノ唾痰ハ消毒シタル後ニ非サレ  
ハ之ヲ投棄スルコトヲ得ス  
第三條 前條ノ場所ニテハ唾壺以外ニ  
唾痰ヲ吐出スルコトヲ得ス  
第四條 地方長官ノ指定シタル曠場、  
海水浴場等遊樂場所ニ於ケル旅店ハ左  
三掲ケル事項ヲ遵守スヘシ  
一 營業ノ用ニ供スル寝具ハ白布ヲ以  
テ被包スルコト  
二 前號ノ白布及浴衣ハ使用者ヲ更  
ニ毎ニ洗濯スルコト  
三 結核患者若ハ其ノ疑アル患者ノ宿  
泊シタル室又ハ使用シタル物件ヲ他  
人ニ使用セシムトスルトキハ消毒  
スルコト

前項ノ規定ハ前項以外ノ旅店及下宿屋  
貸座敷其ノ他ノ場所ニシテ地方長官ノ  
指定シタルモノニ準用ス  
第五條 病院其他患者ヲ收容スル場所ニ  
於テハ左ニ掲ケル事項ヲ遵守スヘシ  
一 結核患者ト他ノ患者ト同室ニ收容  
セサルコト  
二 結核患者ヲ收容シタル病室ニハ消  
毒スルニ非サレハ他ノ患者ヲ收容セ  
サルコト  
三 結核患者ニ汚染シ若ハ汚染ノ疑アル  
物件ハ使用者ヲ更ムル毎ニ消毒ス  
ルコト  
第六條 第二條、第四條、第五條ノ規定  
ニ依リ消毒ノ方法ハ明治三十年五月内  
務省令第十三號ニ依リシ但シ藥物ヲ  
以テ唾痰ヲ消毒スルニハ鹽酸加石炭酸  
水(防疫用石炭酸五分、鹽酸一分水九  
十四分)ヲ使用スヘシ  
第七條 結核豫防法第六條ノ規定ニ依リ  
療養所ノ設置ヲ命セラレタル公共團體  
ハ内務大臣ノ認可ヲ得テ療養所ノ位置  
設計及其ノ收容人員ヲ定ムヘシ其ノ變  
更ニ付亦同シ  
第八條 結核豫防法第三條行政官廳ノ職  
務ハ警察署長、又ハ警察分署長同法第  
四條行政官廳ノ職務ハ内務大臣又ハ地  
方長官之ヲ行フ結核豫防法結核豫防法  
施行令及本令ノ規定ニ依リ地方長官ノ  
職務ハ東京府ニ在リテハ警察總監之ヲ

本令ハ結核豫防法施行ノ日ヨリ之ヲ施行  
ス

### 附 則

大正四年勅令第百二號ハ之ヲ廢止ス  
[參照]  
大正四年六月二十八日公布勅令第百二號  
ハ大正三年法律第十六號ニ依リ肺結核  
療養所補助ニ關スル件ナリ  
結核豫防法施行期日ノ件

### 精神病院法

(大正八年三月二十六日)  
法律第二十號

第一條 主務大臣ハ北海道又ハ府縣ニ對  
シ精神病院ノ設置ヲ命スルコトヲ得  
第二條 地方長官ハ左ノ各號ノ一ニ該當  
スル精神病院ヲ前條ノ規定ニ依リ設置  
スル精神病院ニ入院セシムルコトヲ得  
一 精神病者ヲ監護法ニ依リ市區町村ノ  
監護スヘキ者  
二 罪ヲ犯シタル者ニシテ司法官廳特  
ニ危險ノ虞アリト認ムルモノ  
三 療養ノ途ナキ者  
四 前各號ニ掲ケル者ノ外地方長官特  
ニ入院ヲ必要ト認ムル者  
前項ノ規定ニ依リ精神病者ヲ入院セシ  
ムルニハ命令ノ定ムル所ニ依リ醫師ノ  
診断アルコトヲ要ス  
第三條 國庫ハ勅令ノ定ムル所ニ從テ第  
一條ノ規定ニ依リ設置スル精神病院ノ  
經費ニ對シ六分ノ一乃至二分ノ一ヲ補  
助ス  
第四條 第一條ノ規定ニ依リ設置スル精  
神病院ノ長ハ主務大臣ノ定ムル所ニ依  
リ入院者ニ對シ監護上必要ナル措置ヲ

行フコトヲ得  
第五條 地方長官ハ入院者ヨリ入院費ノ  
全部又ハ一部ヲ徵收スルコトヲ得地方  
長官入院者ヨリ徵收スルコトヲ得スト  
認ムルトキハ其ノ扶養義務者ヨリ之ヲ  
徵收スルコトヲ得  
前項費用ノ徵收方法ハ勅令ヲ以テ之ヲ  
定ム  
第六條 道府縣ニ於テ設置スル精神病院  
ニシテ地方長官ノ具申ニ依リ主務大臣  
ニ於テ適當ト認ムルモノハ第一條ノ規  
定ニ依リ設置スルモノト看做ス  
第七條 主務大臣必要ト認ムルトキハ期  
間ヲ指定シ適當ト認ムル公私立精神病  
院ヲ其ノ承諾ヲ得テ第一條ノ規定ニ依  
リ設置スル精神病院ニ代用スルコトヲ  
得此ノ場合ニ於テハ第二條乃至第五條  
ノ規定ヲ準用ス  
第八條 本法又ハ本法ニ基キテ發スル命  
令ノ執行ニ關シ行政官廳ノ處分ニ不服  
アル者ハ訴願スルコトヲ得行政官廳ノ  
違法處分ニ由リ權利ヲ阻害セラレタリ  
トスル者ハ行政裁判所ニ出訴スルコト  
ヲ得

### 附 則

本法施行ノ期日ハ勅令ノ定ムル所ニ依リ  
各條ニ付之ヲ定ム  
精神病院法ノ一部施行期日ノ件  
(大正八年八月勅令)  
(第三百六十五號)

精神病院法第七條ノ規定ハ大正八年八月  
十日ヨリ之ヲ施行シ同法第一條乃至第五  
條及第八條ノ規定ハ同法ノ第七條ノ規定  
施行ニ必要ナル範圍ニ於テ同日ヨリ之ヲ  
施行ス

### 附 則

精神病院法ニ依リ代用精神病院  
ノ國庫補助及入院費ノ徵收方法  
ニ關スル件  
(大正八年八月勅令)  
(第三百六十六號)

第一條 國庫ハ北海道地方費又ハ府縣ガ  
精神病院法第七條ノ規定ニ依リ代用精  
神病院ニ對シ支出シタル入院費ノ精算  
額ノ六分ノ一ヲ北海道地方費又ハ府縣  
ニ補助ス但シ北海道地方費又ハ府縣ガ  
入院費又ハ入院費ニ充ツヘキ寄附金ヲ  
受ケルトキハ其ノ金額ヲ精算額ヨリ控  
除ス  
第二條 精神病院法第七條ノ規定ニ基キ  
同法第五條第一項ノ規定ニ依リ徵收ス  
ル入院費ニシテ指定期間内ニ納付ナキ  
モノニ付テハ國稅滯納處分ノ例ニ依リ  
之ヲ徵收スルコトヲ得  
第三條 入院費ノ徵收ハ必要アルトキハ  
納付義務者ノ居住地又ハ財産所在地ノ  
地方長官ニ之ヲ囑託スルコトヲ得  
第四條 精神病者入院中死亡シタルトキ  
ハ其ノ遺留財産ヲ以テ入院費ノ全部又  
ハ一部ニ充ツルコトヲ得

### 附 則

本令ハ大正八年八月十日ヨリ之ヲ施行ス

精神病院法第七條ノ規定ニ依リ  
代用精神病院ニ關スル件  
(大正八年八月内  
務省令第七號)

第一條 精神病院法第七條ノ規定ニ基キ  
同法第二條第二項ノ規定ニ依リ診斷ハ  
地方長官ノ指定シタル醫師ヲシテ之ヲ  
爲サシムヘシ  
第二條 市區町村長ハ精神病者ヲ監護法ノ  
規定ニ依リ監護スヘキ精神病者ノ入院  
ヲ地方長官ニ申請スルコトヲ得  
第三條 精神病者ノ監護義務者ハ醫師ノ  
診斷書ヲ添ヘ精神病者ノ入院ヲ地方長  
官ニ出願スルコトヲ得  
第四條 地方長官ハ入院者ノ在院ノ必要ナ  
シト認ムルトキハ速ニ退院セシムヘシ  
此ノ場合ニ於テハ豫メ當該代用精神病  
院ノ長ノ意見ヲ徵スルコトヲ要ス  
第五條 入院者ノ監護義務者ハ入院者ノ  
退院ヲ地方長官ニ出願スルコトヲ得  
第六條 精神病院法第七條ノ規定ニ基キ  
同法第四條ノ規定ニ依リ代用精神病院  
ノ長ノ入院者ニ對シテ行フヘキ監護上  
必要ナル措置ニ付テハ内務大臣ノ認可  
ヲ經テ地方長官之ヲ定ム  
第七條 精神病院法第七條ノ規定ニ基キ  
同法第二條及本令ノ規定ニ依リ地方長  
官ノ職務ハ東京府ニ在リテハ東京府知  
事及警察總監之ヲ行フ

### 附 則

本令ハ大正八年八月十日ヨリ之ヲ施行ス

傳染病豫防法

明治三十年四月法律第三十六號  
明治三十八年三月法律第五六號一部改正  
大正十一年四月法律第三十二號一部改正

- 第一條 此ノ法律ニ於テ傳染病ト稱スルハ「コレラ」、赤痢(疫痢ヲ含ム)、腸チフス、「パラチフス」、痘瘡、發疹、チフス、「猩紅熱」、「サフチリヤ」、流行性腦脊髄膜炎及「ペスト」ヲ謂フ
- 前項ニ掲クル十病ノ外此ノ法律ニ依リ豫防方法ヲ施行シ必要トスル傳染病アルトキハ主務大臣之ヲ指定ス
- 主務大臣特別ノ事由アリト認ムルトキハ前項ニ依リ指定スル傳染病ニ對シ命令ヲ以テ之ノ法律ノ一部ヲ限リ適用シ又ハ地域ヲ限リ此ノ法律ノ全部若ハ一部ヲ適用スルコトヲ得
- 第二條 此ノ法律ハ「コレラ」及「ペスト」ノ疑似症ニ對シ之ヲ適用ス
- 「コレラ」及「ペスト」以外ノ傳染病流行シ若ハ流行ノ虞アルトキハ地方長官ハ其ノ傳染病ノ疑似症ニ對シ命令ノ規定ニ從ヒ此ノ法律ノ全部若ハ一部ヲ適用スルコトヲ得
- 第二條ノ二 傳染病ノ病原體保有者ハ此ノ法律ノ適用ニ付テハ之ヲ傳染病患者ト看做ス
- 「コレラ」以外ノ傳染病ノ病原體保有者ニ對シ此ノ法律中傳染病患者ニ關スル規定ニシテ適用シ難キモノニ付テハ命令ヲ以テ別段ノ規定ヲ爲スコトヲ得
- 第三條 醫師傳染病患者ヲ診斷シ若ハ其ノ死體ヲ檢案シタルトキハ其ノ家人ニ消毒方法ヲ指示シ且直ニ患者若ハ死體所在地ノ警察官吏、市町村長、區長、月長、檢疫委員又ハ豫防委員ニ届出ヘシ其ノ轉歸ノ場合亦同シ
- 第四條 傳染病又ハ其ノ疑アル患者若ハ其ノ死者アリタル家ニ於テハ速ニ醫師ノ診斷若ハ檢案ヲ受ケ又ハ直ニ其ノ所在地ノ警察官吏、市町村長、區長、月長、檢疫委員又ハ豫防委員ニ届出ヘシ前項ノ届出ヲ爲スヘキ義務者ハ一般民家ニ在リテハ月主若ハ之ニ代ルヘキ者社寺公私立ノ學校、病院、製造所又ハ船舶、會社、各種事務所、賣場、興行場其ノ他集會ノ場所ニ在リテハ其ノ首長、管理人又ハ代理者トス
- 第五條 傳染病患者アリタル家其ノ他傳染病ニ汚染シ若ハ汚染ノ疑アル家ニ於テハ醫師又ハ當該官吏ノ指示ニ從ヒ消毒方法及消毒方法ヲ行フヘシ
- 前項ノ消毒方法及消毒方法ヲ行フヘキ義務者ニ付テハ前條第二項ノ規定ヲ準用ス
- 第六條 清潔方法及消毒方法ハ命令ヲ以テ之ヲ定ム
- 第七條 傳染病豫防上必要ト認ムルトキハ當該官吏ハ傳染病患者ヲ傳染病院、隔離病舎其ノ他適當ノ場所ニ入ラシムヘシ
- 第八條 當該官吏ニ於テ必要ト認ムルトキハ一定ノ日時間傳染病患者アリタル家其ノ他傳染病ニ汚染シ若ハ汚染ノ疑アル家ノ交通ヲ遮斷シ又ハ消毒ノ疑アル者ヲ隔離所其ノ他適當ノ場所ニ隔離スルコトヲ得
- 第九條 傳染病患者若ハ業態上病者傳染ノ虞アル業務ニ従事スルコトヲ得ス
- 前項ノ業務ノ範圍ニ關シテハ命令ヲ以テ之ヲ定ム
- 第十條 傳染病患者及其ノ死體ハ當該官吏ノ認可ヲ經ルニ非サレハ他ニ移スコトヲ得ス
- 第十一條 傳染病ニ汚染シ若ハ汚染ノ疑アル物件ハ當該官吏ノ認可ヲ受ケルニ非サレハ使用、授與、移轉、遺棄又ハ洗濯スルコトヲ得ス
- 第十二條 傳染病患者ノ死體ハ當該官吏ニ於テ充分ト認ムル消毒方法ヲ施シタル後ニ非サレハ埋葬スヘカラス
- 傳染病患者ノ死體ハ醫師ノ檢案ニ依リ當該官吏ノ認可ヲ經テ二十四時間内ニ埋葬スルコトヲ得
- 第十三條 傳染病患者ノ死體ハ火葬スヘシ但シ所轄警察官署ノ許可ヲ經タルトキハ此ノ限ニ在ラス
- 第十四條 傳染病患者ノ死體ヲ土葬シタルトキハ三箇年ヲ經過スルニ非サレハ他ニ改葬スルコトヲ得ス但シ特別ノ事由ニ因リ必要アル場合ニ於テ所轄警察官署ノ許可ヲ經タルトキハ此ノ限ニ在ラス
- 第十五條 死體ヲ既ニ埋葬シ若ハ埋葬キタル場合ニ於テ傳染病患者若ハ疑アルトキハ當該官吏ハ死體及家屋其ノ他ニ對シ相當ノ處分ヲ爲サシムルコトヲ得
- 第十六條 傳染病豫防上必要ト認ムルトキハ當該官吏ハ其ノ事由ヲ月主、首長、管理人又ハ代理者ニ告知シ家宅、船舶其ノ他ノ場所ニ立入ルコトヲ得但シ當該官吏タルノ權限ヲ示スヘシ
- 第十七條 傳染病流行シ若ハ流行ノ虞アルトキハ市町村ハ地方長官ノ指示ニ從ヒ市町村内ノ清潔方法及消毒方法ヲ施行シ醫師其ノ他豫防上必要ナル人員ヲ雇入レ及器具、藥品其ノ他ノ物件ヲ設備スヘシ
- 第十八條ノ二 市町村ハ地方長官ノ指示ニ從ヒ鼠族昆蟲等ノ驅除及之ニ關スル施設ヲ爲サシムルコトヲ得
- 第十九條ノ二 傳染病ニ汚染シタル建物ニシテ消毒方法ノ施行ヲ不適當ト認ムルトキハ地方長官ハ關係市町村會ノ意見ヲ聽キ内務大臣ノ許可ヲ得テ其ノ建物ニ對シ別段ノ處分ヲ行ヒ且其ノ處分ノ爲必要ナル土地ヲ使用スルコトヲ得
- 第二十條 諸官廳及官立ノ學校、病院、製造所等ニ傳染病發生シ若ハ發生ノ虞アルトキハ其ノ首長ハ地方長官ト協議シ此ノ法律ニ準シ豫防方法ヲ施行スヘシ
- 第二十一條 左ノ諸費ハ市町村ノ負擔トス
- 一 豫防委員ニ關スル諸費
- 二 市町村ニ於テ施行スル清潔方法、消毒方法及種痘ニ關スル諸費
- 三 豫防救治ノ爲雇入タル醫師其ノ他ノ人員主豫防上必要ナル器具、藥品其ノ他ノ物件ニ關スル諸費
- 四 傳染病院、隔離病舎、隔離所及消毒所ニ關スル諸費
- 第二十二條 左ノ諸費ハ北海道地方費又ハ府縣ノ負擔トス
- 一 第十八條ニ關スル諸費
- 二 手當金ヲ除ク外第十九條ノ二ニ關スル諸費
- 第三十條ノ二 依リ交付スヘキ手當金
- 其ノ他市町村ニ於テ施行スル豫防事務ニ關スル諸費
- 第二十三條 地方長官ハ衛生組合ヲ設ケ

第十七條ノ二 第十九條第七又ハ第八ニ依リ市街村落ノ全部又ハ一部ニ對シ家用水ノ使用ヲ停止シタル場合ニ於テハ市町村ハ地方長官ノ指示ニ從ヒ其ノ停止期間家用水ノ供給ヲ爲スヘシ

- 第十八條 傳染病流行シ若ハ流行ノ虞アルトキハ地方長官ハ檢疫委員ヲ置キ檢疫豫防ニ關スル事務ヲ擔任セシメ及轉ニ船舶汽車電車ノ檢疫ヲ行ハシムルコトヲ得
- 船舶汽車電車ノ檢疫ヲ行フ場合ニ於テハ其ノ船舶若ハ其ノ船舶汽車電車ノ乘客乗組人ニシテ病者傳染ノ疑アル者ハ必要ノ日時間停留シ及無償ニテ當該官吏又ハ醫師ヲ船舶汽車電車中ニ乗込マシムルコトヲ得
- 船舶汽車電車ノ檢疫ニ於テ發見シタル患者ハ附近市町村立ノ傳染病院又ハ隔離病舎ニ收容治療セシメ及病者傳染ノ疑アル者ヲ附近市町村立ノ隔離所ニ入ラシムルコトヲ得市町村ハ相當ノ理由ナクシテ之ヲ拒ムコトヲ得但シ之ノ場合必要ナル費用ハ地方長官ニ請求スルコトヲ得
- 船舶汽車電車ノ檢疫ヲ施行セサル場合ニ於テ船舶汽車電車中ニ傳染病患者若ハ病者傳染ノ疑アル者アリタルトキハ前二項ノ規定ヲ準用ス在監入出獄スルニ際シ傳染病ニ罹リタル者若ハ病者傳染ノ疑アル者アリタルトキ亦同シ
- 前各項ノ外檢疫委員ノ設置及船舶汽車電車ノ檢疫ニ關スル諸費
- 第十九條ノ二 傳染病ニ汚染シタル建物ニシテ消毒方法ノ施行ヲ不適當ト認ムルトキハ地方長官ハ關係市町村會ノ意見ヲ聽キ内務大臣ノ許可ヲ得テ其ノ建物ニ對シ別段ノ處分ヲ行ヒ且其ノ處分ノ爲必要ナル土地ヲ使用スルコトヲ得
- 第二十條 諸官廳及官立ノ學校、病院、製造所等ニ傳染病發生シ若ハ發生ノ虞アルトキハ其ノ首長ハ地方長官ト協議シ此ノ法律ニ準シ豫防方法ヲ施行スヘシ
- 第二十一條 左ノ諸費ハ市町村ノ負擔トス
- 一 豫防委員ニ關スル諸費
- 二 市町村ニ於テ施行スル清潔方法、消毒方法及種痘ニ關スル諸費
- 三 豫防救治ノ爲雇入タル醫師其ノ他ノ人員主豫防上必要ナル器具、藥品其ノ他ノ物件ニ關スル諸費
- 四 傳染病院、隔離病舎、隔離所及消毒所ニ關スル諸費
- 第二十二條 左ノ諸費ハ北海道地方費又ハ府縣ノ負擔トス
- 一 第十八條ニ關スル諸費
- 二 手當金ヲ除ク外第十九條ノ二ニ關スル諸費
- 第三十條ノ二 依リ交付スヘキ手當金
- 其ノ他市町村ニ於テ施行スル豫防事務ニ關スル諸費
- 第二十三條 地方長官ハ衛生組合ヲ設ケ

清潔方法、消毒方法其ノ他傳染病ノ豫  
防救治ニ關シ規約ヲ定メシメ之ヲ履行  
セシムルコトヲ得

市町村ハ其ノ市町村内ノ衛生組合ニ於  
テ傳染病豫防救治ノ爲支出スル費用ノ  
全部又ハ一部ヲ補助スルコトヲ得

第二十四條 第二十一條第二十三條第二  
項ノ支出ニ對シテハ命令ノ規定ニ從ヒ  
北海道地方費又ハ府縣ヨリ市町村ニ補  
助スヘシ

第二十五條 同庫ハ勅令ノ規定ニ從ヒ第  
二十二條第二十四條ノ北海道地方費又  
ハ府縣ノ支出ニ對シ其ノ六分ノ一乃至  
二分ノ一ヲ補助スルモノトス

第二十六條 此ノ法律若ハ此ノ法律ニ基  
キテ發スル命令ニ依リ清潔方法、消毒  
方法ヲ施行スヘキ義務者之ヲ履行セス  
又ハ之ヲ履行スルモ當該吏員ニ於テ充  
分ナラズト認ムルトキ及必要ノ時限内  
ニ履行シ得スト認ムルトキハ當該吏員  
之ヲ履行シ其ノ費用ハ市町村ナシテ支  
拂セシムヘシ此ノ場合ニ於テ市町村ハ  
其ノ費用ヲ義務者ヨリ追徴スルコトヲ  
得

私人ニ於テ前項ノ費用ヲ指定ノ期限内  
ニ納付セザルトキハ國稅徵收ニ關スル  
規程ニ依リ之ヲ徵收ス

第二十七條 此ノ法律若ハ此ノ法律ニ基  
キテ發スル命令ニ依リ市町村又ハ私人  
ニ於テ施爲スヘキ事項ヲ施爲セズ若ハ  
之ヲ施爲スルモ充分ナラズト認ムルト  
キハ

保護者ハ地方長官ニ對シ其ノ病原體ノ  
有無ニ關シ検査ヲ請求スルコトヲ得

第九條 「コレラ」、「チフス」及流行  
性腸胃腫脹ノ病原體保有者ニ在リテハ  
二十四時間以上、赤痢、腸「チフス」  
及「パラチフス」ノ病原體保有者ニ在リ  
テハ四十八時間以上ノ間隔ヲ置キ採取  
シタル検査材料ニ付細菌學ノ検査ヲ行  
ヒ引續キ二回以上病原體ノ存在ヲ證明  
セザル場合ニ於テハ病原體消失シタル  
モノト看做ス

前項ノ検査材料ハ「コレラ」及赤痢ニ付  
テハ尿、腸「チフス」及「パラチフス」ニ  
付テハ尿、腸「チフス」及流行性腸  
胃腫脹ニ付テハ鼻咽喉部ノ粘液トス

第十條 傳染病ノ主要症狀消退ノ時ヨリ  
起算シ左ノ期間ヲ經過セザル者及地方  
長官ニ於テ特別ノ必要アリト認ムル者  
ヲ除ク外「コレラ」以外ノ傳染病ノ病  
原體保有者ニ對シテハ傳染病豫防法第  
七條第八條第九條及第十八條ヲ適用セ  
ス但シ同法第九條中死體ニ關スル規定  
ハ此ノ限ニ在ラス

一 赤痢 十四日  
二 腸「チフス」、「パラチフス」廿一日  
三 「チフス」及流行性腸胃  
腫脹 七日

第十一條 赤痢、腸「チフス」及「パラチ  
フス」ノ病原體保有者ニシテ前條ニ該  
當スルモノハ左ノ事項ヲ遵守スヘシ

一 便所ハ成ルヘク之ヲ專用トシ上圖

之ヲ定ムル

此ノ法律中市町村ニ關スル規程ニシテ  
其ノ準用シ得ヘキモノヲ除ク外市制町  
村制ヲ施行セザル地ニ關シ必要ナル事  
項ハ命令ヲ以テ之ヲ定ム

第三十三條 海外諸港或朝鮮臺灣及神太  
ヨリ來ル船舶ニ對シ施行スル検査ハ別  
ニ定ムル所ニ依ル

第三十四條 此ノ法律ヲ施行スル爲ニ必  
要ナル規程ハ命令ヲ以テ之ヲ定ム

第三十五條 此ノ法律ハ明治三十年五月  
一日ヨリ施行ス但シ第二十四條及第二  
十五條ハ明治三十一年四月一日ヨリ施  
行ス

之ヲ定ムル  
此ノ法律中市町村ニ關スル規程ニシテ  
其ノ準用シ得ヘキモノヲ除ク外市制町  
村制ヲ施行セザル地ニ關シ必要ナル事  
項ハ命令ヲ以テ之ヲ定ム

第三十六條 明治三十三年布告第三十四號  
傳染病豫防規則ハ此ノ法律施行ノ日ヨ  
リ廢止ス

勅令第四百二十號(大正十一年九月三十  
日官報)  
大正十一年法律第三十二號及同年法律第  
三十三號ハ大正十一年十月一日ヨリ之ヲ  
施行ス  
(參照)  
大正十一年法律第三十二號(傳染病豫防  
法中改正ノ件、同年法律第三十三號(海  
洋檢疫法中改正ノ件ナリ)  
勅令第四百二十一號(大正十一年九月三  
十日官報)  
傳染病豫防法第二十五條ノ規定ニ依リ國  
庫補助ハ左ノ區別ニ依リ支出積算額(事  
業ニ付テハ收入又ハ寄附金アルトキハ之ヲ  
除ク)

附則

傳染病豫防法施行  
規則

(大正十一年九月三十日)  
(內務省令第二十四號)

第一章 傳染病發生ノ通報及届出  
第一條 地方長官傳染病豫防ノ光アリト  
認ムルトキハ內務大臣ニ報告シ且交通  
密接ノ地ノ地方長官其ノ他特ニ必要ア  
リト認ムル者ニ通知スヘシ  
第二條 地方長官ハ傳染病豫防法第一條  
第一項ニ掲クル十病ノ外同法ニ依リ豫  
防方法ヲ施行スルノ必要アリト認ムル  
傳染病發生シタルトキハ其ノ性狀ヲ記  
シ且傳染病豫防法中其ノ適用スヘキ規  
定及同法ヲ適用スヘキ地域ニ關スル意  
見ヲ付シ內務大臣ニ報告スヘシ  
第三條 傳染病豫防法第三條及第四條ノ  
届出ハ書面又ハ口頭ヲ以テ之ヲ爲スコ  
トヲ得  
第四條 醫師傳染病患者ヲ診斷シ又ハ其

一 食器、手拭、衣類、寢具、湯桶、  
玩具等ハ之ヲ專用トシ衣類、寢具ハ  
時々日光ニ曝スコト

二 鼻汁、唾痰ノ附着シタル布片、其  
ノ他鼻汁、唾痰ニ汚サレタルモノハ  
之ヲ消毒シ又ハ便池ニ投棄スルコト

三 劇場、客席、活動寫眞館等興行場  
其ノ他多衆ノ集合スル場所ニ立入り  
サルコト

病原體保有者ノ保護者ハ病原體保有者  
ニ對シテ前項ノ事項ヲ遵守セシムヘシ

第十二條 「コレラ」以外ノ傳染病ノ病原  
體保有者其ノ居住ノ場所ヲ他ニ移サム  
トスルトキハ病原體保有者又ハ其ノ保  
護者ニ於テ書面又ハ口頭ヲ以テ警察官  
吏、市町村長、検査委員又ハ豫防委員  
ニ届出ツヘシ此ノ場合ニ於テ届出ヲ受  
ケタル吏員ハ病原體保有者ヲ移轉スヘ  
キ地ノ警察官吏、市町村長、検査委員  
又ハ豫防委員ニ通知スヘシ

第十三條 第八條第十一條第三項及前條

ニ於テ保護者ト稱スルハ左ノ各號ノ一  
ニ該當スル者ヲ謂フ

一 未成年者ニ對シ親權ヲ行フ者又ハ  
未成年者若ハ禁治産者ノ一人、親  
權ヲ行フ者又ハ後見人ナキトキハ戶  
主、戶主未成年者又ハ禁治産者ナル  
トキハ戶主ニ對シ親權ヲ行フ者又ハ  
戶主ノ後見人

二 教育、監護又ハ備使ノ目的ヲ以テ  
未成年者ヲ寄寓セシムル者又ハ其ノ  
法定代理人

第三章 清潔方法及消毒方法ノ施行  
第十四條 市町村長及豫防委員傳染病患  
者、死者其ノ他傳染病毒ニ汚染シ又ハ  
汚染ノ疑アル事實アルコトヲ知りタル  
トキハ速ニ其ノ家ニ付清潔方法及消毒  
方法ヲ施行セシムヘシ

第十五條 傳染病豫防法第十一條第一項  
ノ消毒方法及同法第十九條第七號又ハ  
第九號ニ依リ地方長官ノ命シタル傳染  
病豫防上必要ナル事項ハ市町村長及豫  
防委員ニ於テ之ヲ施行セシムヘシ

第十六條 傳染病豫防法第二十六條第一  
項ニ依リ清潔方法及消毒方法ハ市町村  
長及豫防委員ニ於テ之ヲ施行スヘシ  
第四章 清潔方法  
第十七條 傳染病患者又ハ死者アリタル  
家其ノ他傳染病毒ニ汚染シ又ハ汚染ノ  
疑アル家ニ於テ施行スル清潔方法ノ屬  
項左ノ如シ  
一 「コレラ」、赤痢、腸「チフス」及「パ

「チナス」ニ付テハ非月例、非月例、  
 産所流下水溝、汚水溜、便所、芥溜  
 等ニ就キ不潔ナル場所ヲ掃除シ必要  
 アル場所ニ於テハ其ノ修理及井戸浚  
 ナシ且蠅ノ驅除及蠅ノ發生シ易キ  
 場所ノ掃除ヲ行フコト  
 二 痘瘡、猩紅熱、「チフス」及流  
 行性腦脊髄膜炎ニ付テハ衣類、寢具  
 玩具等敷物等ヲ清潔ニスルコト  
 三 發疹「チフス」ニ付テハ蠅ノ驅除ヲ  
 行ヒ且衣類寢具蠅ノ棲息シ易キ物件  
 ヲ清潔ニスルコト  
 四 「ハスト」ニ付テハ鼠、蚤及南京  
 蟲ノ驅除ヲ行ヒ且衣類寢具敷物床  
 下等處及南京蟲ノ棲息シ易キ物件及  
 場所ヲ清潔ニスルコト  
 五 室内ノ採光及換氣ヲ充分ニスルコ  
 ト  
 前項ノ清潔方法ハ鼠、昆蟲等ノ驅除  
 ヲ除クノ外消毒方法ノ施行ヲ了リタル  
 後之ヲ施行スヘシ  
 第十八條 前條以外ノ場合ニ於テ施行ス  
 ル清潔方法ノ要項左ノ如シ  
 一 宅地及家屋ノ内外ヲ掃除スルコト  
 二 室内ノ採光及換氣ヲ充分ニスルコ  
 ト  
 三 疊、敷物等ヲ日光ニ曝スルコト  
 四 床下ハ換氣ヲ充分ニシ濕潤者シキ  
 モノハ乾燥セル土砂ノ類ヲ撤去スル  
 コト  
 五 汚水溜溜ノ場所又ハ瀾潤者シキ場

一所ニシテ種々又ハ排水ヲ充分ニスル  
 コト  
 六 前各條ノ外特別ノ必要アルトキハ  
 前條第一項第一號乃至第四號ニ準シ  
 處置スルコト  
 第十九條 清潔方法ヲ施行スル場合ニ於  
 テハ蓋ニ消毒藥ヲ撒布スヘカラス傳染  
 病ノ流行ニ際シ蓋ヲ掃除スル場合ニ  
 於テ必要アルトキハ燻製石灰水普通石  
 灰水又ハ「クレゾール」石灰水ヲ以テ消毒  
 シタル後清潔スヘシ  
 第二十條 清潔方法ノ施行ニ因リ生シタ  
 ル汚泥、塵芥ノ類ハ適當ノ運搬器具ニ  
 入レ一定ノ場所ニ投棄シ又ハ焼却スヘ  
 シ  
 第五章 消毒方法  
 第二十一條 消毒方法ハ左ノ四種トス  
 一 燒却  
 二 蒸氣消毒  
 三 煮沸消毒  
 四 藥物消毒  
 第二十二條 蒸氣消毒ニハ流通蒸氣ヲ用  
 成ルヘク消毒室内ノ空氣ヲ排除シ一  
 時間以上蒸氏百度以上ノ濕熱ニ曝シ  
 ン  
 蒸氣消毒ヲ施行セムトストキハ左ノ  
 事項ニ注意スヘシ  
 一 消毒ニ因リ燻製ノ成アルモノハ蒸  
 汽消毒ヲ過ケ他物ニ染色ノ虞アルモ  
 ノハ他物ト混シ蒸氣消毒ヲ行ハサル  
 コト

一 製成ニ溶解スヘシ  
 昇承水ハ金屬製ニ非サル容器ニ之ヲ  
 貯藏シ其ノ昇承錠ヲ用キサルモノハ  
 「スカレット」、「フレンチ」其ノ他  
 適當ノ色素ヲ加ヘ著色シ識別シ易カ  
 ラシムルコトヲ要ス  
 四 燻製石灰 少量ノ水ヲ注ケハ熱ヲ  
 發シ燻製スルモノ  
 燻製石灰末 燻製石灰ニ少量ノ水ヲ  
 加ヘ粉末ト爲シタルモノ  
 燻製石灰末ヲ製スルニハ用ニ臨ミ燻  
 製石灰ニ少量ノ水ヲ加ヘ粉末ト爲ス  
 ヘシ  
 石灰乳 燻製石灰二分水八分  
 石灰乳ヲ製スルニハ定置ノ燻製石灰  
 ニ徐々ニ定置ノ水ヲ加ヘ充分攪拌ス  
 ヘシ  
 石灰乳ハ用ニ臨ミ之ヲ製シ且使用ノ  
 都處ニ攪拌スヘシ  
 燻製石灰ヲ得ルコト能ハサル場合ニ  
 限リ倍量ノ普通石灰ヲ以テ之ニ代フ  
 ルコトヲ得  
 五 「クレゾール」石灰水 「クレゾール」石  
 灰五分水九十五分  
 「クレゾール」石灰水ノ製法及用法ハ石  
 灰乳ノ例ニ依ル  
 六 「フォルマリン」水 「フォルマリ  
 ン」一分水三十四分  
 「フォルマリン」水ヲ補スルニハ用ニ  
 臨ミ定置ノ「フォルマリン」ニ定置ノ  
 水ヲ加フヘシ

一 製成ニ溶解スヘシ  
 昇承水ハ金屬製ニ非サル容器ニ之ヲ  
 貯藏シ其ノ昇承錠ヲ用キサルモノハ  
 「スカレット」、「フレンチ」其ノ他  
 適當ノ色素ヲ加ヘ著色シ識別シ易カ  
 ラシムルコトヲ要ス  
 四 燻製石灰 少量ノ水ヲ注ケハ熱ヲ  
 發シ燻製スルモノ  
 燻製石灰末 燻製石灰ニ少量ノ水ヲ  
 加ヘ粉末ト爲シタルモノ  
 燻製石灰末ヲ製スルニハ用ニ臨ミ燻  
 製石灰ニ少量ノ水ヲ加ヘ粉末ト爲ス  
 ヘシ  
 石灰乳 燻製石灰二分水八分  
 石灰乳ヲ製スルニハ定置ノ燻製石灰  
 ニ徐々ニ定置ノ水ヲ加ヘ充分攪拌ス  
 ヘシ  
 石灰乳ハ用ニ臨ミ之ヲ製シ且使用ノ  
 都處ニ攪拌スヘシ  
 燻製石灰ヲ得ルコト能ハサル場合ニ  
 限リ倍量ノ普通石灰ヲ以テ之ニ代フ  
 ルコトヲ得  
 五 「クレゾール」石灰水 「クレゾール」石  
 灰五分水九十五分  
 「クレゾール」石灰水ノ製法及用法ハ石  
 灰乳ノ例ニ依ル  
 六 「フォルマリン」水 「フォルマリ  
 ン」一分水三十四分  
 「フォルマリン」水ヲ補スルニハ用ニ  
 臨ミ定置ノ「フォルマリン」ニ定置ノ  
 水ヲ加フヘシ

七 「フォルムアルデヒド」

「フォルムアルデヒド」ハ「フォル  
 マリン」ヲ噴霧發生セシメ又ハ適當  
 ノ裝置ニ依リ之ヲ發生セシムヘシ  
 「フォルムアルデヒド」ノ使用ニ關  
 シテハ左ノ事項ニ注意スヘシ  
 一 消毒室内又ハ室内ノ容積百立方  
 尺ニ付「フォルマリン」四十「グラ  
 ム」以上ヲ噴霧セシメ又ハ「フォル  
 ムアルデヒド」五十五「グラ  
 ム」以上ヲ發生セシメ同時ニ約百  
 「グラム」以上ノ水ヲ蒸發セシムル  
 ノ比例ヲ以テ處置シタル後七時間  
 以上密閉シ置クヘシ  
 二 物件ノ内部ニ至ル迄消毒スルノ  
 必要アルモノハ真空裝置ニ依リ  
 ニ非サレハ之ヲ使用スヘカラス  
 真空裝置ニ依リ消毒時間ハ其ノ裝  
 置ニ依リ之ヲ定ムヘシ  
 三 氣密ニ閉鎖シ得ヘキ消毒室内又  
 ハ土藏造、洋風送物、船舶、汽車  
 等ニシテ厚、窓孔等ヲ密閉シ得  
 ヘキ室内ニ非サレハ之ヲ使用スヘ  
 カラス  
 第二十五條 「コレラ」赤痢、腸「チフス」  
 及「パラチフス」ニ付消毒方法ノ施行ヲ  
 必要トスルモノハ左ノ如シ  
 一 尿尿、吐瀉物及其ノ處置ニ用キタ  
 ル器具、布片、紙片等  
 二 死體  
 三 患者及死體ノ用ニ供シタル衣類、

器具、運搬器具等

一 所ニシテ種々又ハ排水ヲ充分ニスル  
 コト  
 六 前各條ノ外特別ノ必要アルトキハ  
 前條第一項第一號乃至第四號ニ準シ  
 處置スルコト  
 第十九條 清潔方法ヲ施行スル場合ニ於  
 テハ蓋ニ消毒藥ヲ撒布スヘカラス傳染  
 病ノ流行ニ際シ蓋ヲ掃除スル場合ニ  
 於テ必要アルトキハ燻製石灰水普通石  
 灰水又ハ「クレゾール」石灰水ヲ以テ消毒  
 シタル後清潔スヘシ  
 第二十條 清潔方法ノ施行ニ因リ生シタ  
 ル汚泥、塵芥ノ類ハ適當ノ運搬器具ニ  
 入レ一定ノ場所ニ投棄シ又ハ焼却スヘ  
 シ  
 第五章 消毒方法  
 第二十一條 消毒方法ハ左ノ四種トス  
 一 燒却  
 二 蒸氣消毒  
 三 煮沸消毒  
 四 藥物消毒  
 第二十二條 蒸氣消毒ニハ流通蒸氣ヲ用  
 成ルヘク消毒室内ノ空氣ヲ排除シ一  
 時間以上蒸氏百度以上ノ濕熱ニ曝シ  
 ン  
 蒸氣消毒ヲ施行セムトストキハ左ノ  
 事項ニ注意スヘシ  
 一 消毒ニ因リ燻製ノ成アルモノハ蒸  
 汽消毒ヲ過ケ他物ニ染色ノ虞アルモ  
 ノハ他物ト混シ蒸氣消毒ヲ行ハサル  
 コト

五 病室ノ疊敷物等

「チフス」及流行性腦脊髄膜炎ニ付  
 消毒方法ノ施行ヲ必要トスルモノハ左  
 ノ如シ  
 一 鼻汁、痰、膿汁、膿皮、落屑及  
 其ノ處置ニ用キタル器具、布片、紙  
 片等  
 二 死體  
 三 患者及死體ノ用ニ供シタル衣類、  
 器具、運搬器具等  
 四 看護人其ノ他病室ニ接觸シタル者  
 及其ノ使用シタル衣類、寢具等  
 五 患者ノ用ニ供シタル飲食器具其ノ  
 他ノ器具、書籍等  
 六 病室ノ疊、敷物、建具、側壁等  
 七 鼻汁、痰、膿汁、膿皮、落屑及  
 其ノ處置ニ用キタル器具、布片、紙  
 片等  
 八 病室ノ疊、敷物、建具、側壁等  
 九 看護人其ノ他病室ニ接觸シタル者  
 及其ノ使用シタル衣類、寢具等  
 十 患者ノ用ニ供シタル飲食器具其ノ  
 他ノ器具、書籍等  
 十一 病室ノ疊、敷物、建具、側壁等  
 十二 鼻汁、痰、膿汁、膿皮、落屑及  
 其ノ處置ニ用キタル器具、布片、紙  
 片等  
 十三 死體  
 十四 患者及死體ノ用ニ供シタル衣類、  
 器具、運搬器具等  
 十五 看護人其ノ他病室ニ接觸シタル者  
 及其ノ使用シタル衣類、寢具等  
 十六 患者ノ用ニ供シタル飲食器具其ノ  
 他ノ器具、書籍等  
 十七 病室ノ疊、敷物、建具、側壁等  
 十八 鼻汁、痰、膿汁、膿皮、落屑及  
 其ノ處置ニ用キタル器具、布片、紙  
 片等  
 十九 病室ノ疊、敷物、建具、側壁等  
 二十 看護人其ノ他病室ニ接觸シタル者  
 及其ノ使用シタル衣類、寢具等  
 第二十六條 消毒方法ノ應用概ネ左ノ如  
 シ  
 一 患者  
 患者ハ治癒シタルトキ入浴セシメ衣  
 類ヲ更メシムヘシ但シ濕潤布ヲ以テ  
 拭淨シ入浴ニ代フルコトヲ妨ケス

入浴ニ使用シタル水ノ消毒ハ第十二

一 製成ニ溶解スヘシ  
 昇承水ハ金屬製ニ非サル容器ニ之ヲ  
 貯藏シ其ノ昇承錠ヲ用キサルモノハ  
 「スカレット」、「フレンチ」其ノ他  
 適當ノ色素ヲ加ヘ著色シ識別シ易カ  
 ラシムルコトヲ要ス  
 四 燻製石灰 少量ノ水ヲ注ケハ熱ヲ  
 發シ燻製スルモノ  
 燻製石灰末 燻製石灰ニ少量ノ水ヲ  
 加ヘ粉末ト爲シタルモノ  
 燻製石灰末ヲ製スルニハ用ニ臨ミ燻  
 製石灰ニ少量ノ水ヲ加ヘ粉末ト爲ス  
 ヘシ  
 石灰乳 燻製石灰二分水八分  
 石灰乳ヲ製スルニハ定置ノ燻製石灰  
 ニ徐々ニ定置ノ水ヲ加ヘ充分攪拌ス  
 ヘシ  
 石灰乳ハ用ニ臨ミ之ヲ製シ且使用ノ  
 都處ニ攪拌スヘシ  
 燻製石灰ヲ得ルコト能ハサル場合ニ  
 限リ倍量ノ普通石灰ヲ以テ之ニ代フ  
 ルコトヲ得  
 五 「クレゾール」石灰水 「クレゾール」石  
 灰五分水九十五分  
 「クレゾール」石灰水ノ製法及用法ハ石  
 灰乳ノ例ニ依ル  
 六 「フォルマリン」水 「フォルマリ  
 ン」一分水三十四分  
 「フォルマリン」水ヲ補スルニハ用ニ  
 臨ミ定置ノ「フォルマリン」ニ定置ノ  
 水ヲ加フヘシ

二 「フオルムアルアロイド」ヲ使用ス  
二 「フオルムアルアロイド」ヲ使用ス  
絹布、毛織物、綿、綿入蒲團、羽織  
團等ハ成ルヘク熱汽消毒ヲ行ヒ又ハ  
「フオルムアルアロイド」ヲ使用スヘ  
シ

六 患者、死體、病毒汚染物件ノ運搬  
器具  
患者、死體又ハ病毒ニ汚染シ若ハ汚  
染ノ疑アル物件ヲ運搬シタル駕籠、  
約轎車等ハ使用ノ都度石炭酸水、「ク  
レゾール」水、昇水若ハ「フオルマ  
リン」水ヲ以テ拭淨シ又ハ之ヲ撒布  
スヘシ

七 圖書、書類等  
「フオルムアルアロイド」ヲ使用スヘ  
シ

八 硝子器、陶器、磁器、鑲製品、竹  
木製品等  
石炭酸水、「クレゾール」水、昇水、  
石炭乳若ハ「フオルマリン」水ニ浸漬  
シ又ハ石炭酸水、「クレゾール」水、昇  
水若ハ「フオルマリン」水ヲ以テ拭  
淨シ又ハ之ヲ撒布シ熱汽消毒アルモ  
ノニ付テハ熱汽消毒若ハ煮沸消毒ヲ  
行フヘシ

九 飲食器具、玩具、金屬製品等ノ消毒  
ニハ昇水ヲ使用スヘカラス

一〇 醫藥用品、「セルロイド」製品、  
醫藥用品、糊用品、膠用品、紙製品

一 毛皮、象牙、龍甲、角等  
石炭酸水、「クレゾール」水若ハ「フ  
オルマリン」水ヲ以テ拭淨シ若ハ之  
ヲ撒布シ又ハ「フオルムアルアロイ  
ド」ヲ使用スヘシ  
蒸汽消毒及煮沸消毒ハ本號ノ消毒ニ  
適セス

十 室内各部  
石炭酸水、「クレゾール」水、昇水若  
若ハ「フオルマリン」水ヲ以テ拭淨シ  
又ハ之ヲ撒布スヘシ但シ密閉シ得ヘ  
キ場合ニ於テハ「フオルムアルアロ  
イド」ヲ使用スルコトヲ得

十一 便所、芥溜、溝渠等  
便所ハ石炭酸水、「クレゾール」水、  
若ハ「フオルマリン」水ヲ以テ拭淨シ  
又ハ之ヲ撒布シ便池、肥料溜等ニハ  
燻製石灰末、石灰乳又ハ「クロール」  
石灰水ヲ注キ充分攪拌スヘシ但シ屎  
尿ハ消毒後一週間ヲ経過スルニ非サ  
レハ肥料ニ供スルコトヲ得ス

芥溜及土地ニハ石灰乳又ハ「クロール」  
石灰水ヲ注キ、溝渠ニハ燻製石灰末  
石灰乳又ハ「クロール」石灰水ヲ注キ  
燻製石灰末ハ乾燥セル場所ノ消毒ニ  
適セス

十二 井戸、水櫃、汚水等  
井戸、水櫃、汚水等ニハ水量ノ五十  
分ノ一ノ燻製石灰末乳狀ト爲シタル  
モノ若ハ水量ノ五分ノ一ノ「クロ  
ール」石灰水ヲ投入シ充分攪拌シテ  
十二時間以上放置シ又ハ適當ノ  
裝置ニ依リ熱蒸汽ヲ通シ三十分間以  
上沸騰セシムヘシ  
昇水ハ飲料水ニ透過スルノ虞アル  
場所ノ消毒ニ之ヲ使用スヘカラス

十三 船舶、汽車、電車等  
船室又ハ車室内部ノ消毒ハ第十號ニ  
準スヘシ  
船底水ニハ其ノ容量ノ二百分ノ一ノ  
燻製石灰末又ハ「クロール」石灰水ノ  
一ノ「クロール」石灰水ヲ加ヘ二十四  
時間ヲ経過シタル後之ヲ汲出スヘシ

十四 動物ノ死體、消毒後再ヒ用ニ供  
スル目的ナキ物件又ハ消毒費用ニ比  
シ廉價ナル物件ハ之ヲ焼却スヘシ

第二十七條 衣類、寝具、器具、敷物、  
圖書、書類其ノ由ノ物件ニシテ第二十  
一條各號ノ消毒方法ヲ施行シ難キモノ  
ニ付テハ日光ニ曬シ又ハ大氣中ニ乾燥  
セシムヘシ

第六章 患者、死體、物件ノ處置  
及交通遮斷、隔離

第二十八條 市町村長及豫防委員ハ「コ  
レラ」、痘瘡、發疹、チフス又ハ「マス  
ト」ノ患者アリタル場合ニ於テハ特別  
ノ事由アルモノヲ除クノ外之ヲ傳染病  
院、隔離病舎其ノ他適當ノ場所ニ入ラ  
シムヘシ  
其ノ他ノ傳染病患者ニ於テハ傳染病豫防  
上必要アリト認ムルトキ亦同シ

第二十九條 警察官吏及豫防委員ハ傳染  
病豫防法第八條ニ依リ「コレラ」、發疹  
「チフス」又ハ「マス」ニ限リ左ノ事項  
ヲ施行スルコトヲ得  
一 患者アル間及患者ヲ傳染病院、隔  
離病舎其ノ他適當ノ場所ニ入ラシメ  
タル後又ハ患者轉歸ノ後消毒方法ノ  
施行ヲ了ル迄其ノ家ノ交通ヲ遮斷ス  
ルコト  
二 前號ノ外傳染病毒ニ汚染シ若ハ汚  
染ノ疑アル家ノ消毒方法ノ施行ヲ了  
ル迄其ノ交通ヲ遮斷スルコト  
三 前二號ノ家ノ居住者其ノ他傳染病  
毒感染ノ疑アル者ヲ消毒方法ノ施行  
ヲ了リタル時ヨリ起算シ「コレラ」ニ  
付テハ五日以内、發疹「チフス」ニ付  
テハ十四日以内「マス」ニ付テハ十  
日以内隔離所又ハ消毒方法ノ施行ヲ了  
リタル家其ノ他適當ノ場所ニ隔離ス  
ルコト

四 交通遮斷又ハ隔離中新ニ患者ヲ發  
生シ其ノ他傳染病毒ニ汚染シ又ハ汚  
染ノ疑アル事實アルトキハ更ニ本條  
ニ依リ處置スルコト  
市町村長及豫防委員ハ警察官吏及豫防  
委員ノ指示ヲ承ケ前項ノ交通遮斷又ハ  
隔離ニ關スル事務ニ從事スヘシ  
傳染病豫防法第十九條第二項ニ依リ地  
方長官ニ於テ施行スル交通遮斷又ハ隔  
離ハ前二項ニ準シ之ヲ行フヘシ

第三十條 市町村立ノ傳染病院、隔離病

會又ハ隔離所ニ於テハ食費、藥價ヲ豫  
取スルコトヲ得其ノ金額ニ付テハ市ニ  
在リテハ地方長官町村ニ在リテハ郡長  
ノ認可ヲ受クルヘシ

第三十一條 傳染病豫防法第八條ノ二第  
二項ノ業務ノ範圍左ノ如シ  
一 菓子、餅、煮染、豆腐、氷雪、肉  
乳、魚介、蔬菜、果實其ノ他直ニ飲  
食ニ供シ得ヘキ物ノ製造、販賣、調  
製又ハ取扱ニ直接從事スル業務

二 旅館、下宿屋、寄宿舎、合宿所、  
其ノ他多衆ノ宿泊スル場所及貸座敷  
料理店、飲食店、理髮店、其ノ他客  
ヲ來集テ目的トスル場所ニ於ケル從  
業者、看護婦、鍼術按摩接骨營業  
者、藝妓、娼妓、酌婦其ノ他直接客  
ニ接スル業務

三 劇場、寄席、活動寫眞館等興行場  
其ノ他多衆ノ集合スル場所ニ於テ直  
接多衆ニ接スル業務  
地方長官ハ特別ノ事由ニ因リ傳染病毒  
傳播ノ虞ナシト認ムル場合ニ限リ條件  
ヲ附シ赤痢、腸チフス「反」バラチフ  
ス「ノ患者ニ對シ前項第二號及第三號  
ノ業務、猩紅熱「チフス」及流行性  
腦脊髄膜炎ノ患者ニ對シ前項第一號ノ  
業務ニ從事スルコトヲ許可スルコトヲ  
得

第三十二條 左ノ場合ニ於テハ書面又ハ  
口頭ヲ以テ警察官吏、市町村長、檢疫  
委員又ハ豫防委員ノ認可ヲ受クヘシ

一 傳染病豫防法第九條ニ依リ傳染病  
患者及其ノ死體ヲ他ニ移サントスル  
トキ  
二 傳染病豫防法第十條ニ依リ傳染病  
毒ニ汚染ノ疑アル物件ヲ使用授與、  
移轉運搬又ハ洗滌セムトスルトキ  
三 傳染病豫防法第十一條第二項ニ依  
リ傳染病患者ノ死體ヲ二十四時間内  
ニ埋葬セムトスルトキ  
前項第一號ノ場合ニ於テ其ノ認可ヲ爲  
シタル吏員ハ患者又ハ死體ヲ檢査ヘキ  
他ノ警察官吏、市町村長、檢疫委員又  
ハ豫防委員ニ通知スヘシ

第七章 傳染病豫防吏員  
第三十四條 警察官吏、衛生官吏、市町  
村長、檢疫委員又ハ豫防委員ニ於テ傳  
染病豫防法第十四條ニ依リ家宅、船舶  
其ノ他ノ場所ニ立入ルハ成ルヘク日出  
後日没前ニ於テスヘシ其ノ日主、首長、  
管理人又ハ代理人ニ示シヘキ證票左ノ  
如シ  
木札又ハ厚紙  
凡 三寸

一 凡 傳染病豫防吏員之證  
二 官廳公署圖

第三十五條 檢疫委員ハ廳府縣郡島廳ノ  
官吏、醫師、藥劑師等ニ就キ地方長官  
之ヲ命ジ警視總監ハ東京府知事ニ當  
リ府ノ官吏ニ檢疫委員ヲ命ジルコトヲ  
得

第三十六條 檢疫委員ノ職務章程ハ地方  
長官之ヲ定ム

第三十七條 地方長官ハ市町村ノ醫師ヲ  
シテ傳染病豫防法第十九條第一號ノ健  
康診斷及死體檢査又ハ風族其ノ他ノ檢  
査ヲ行ハシムルコトヲ得

第三十八條 第十五條第十六條第二十  
八條及第三十三條ノ場合ニ於テハ警察官  
吏、衛生官吏及檢疫委員ハ市町村長及  
豫防委員ニ指示シ其ノ事務ニ從事スヘ  
シ

第八章 船舶、汽車、電車ノ檢疫  
第三十九條 地方長官船舶、汽車、電車  
ノ檢疫ヲ施行セムトスルトキハ檢疫ス  
ヘキ傳染病、檢疫ノ目的地、檢疫ヲ施  
行スル場所及檢疫開始ノ期日ヲ定メ内  
務大臣ノ認可ヲ受クヘシ  
地方長官檢疫ヲ開始セムトスルトキハ  
前項ノ事項ヲ告示シ且交通遮斷ノ地ノ  
地方長官其ノ他特ニ必要アリト認ムル  
者ニ通知スヘシ其ノ廢止ノ場合亦同シ  
地方長官前項ノ告示ヲ爲シタルトキハ  
内務大臣ニ報告スヘシ  
第二項ノ通知ヲ受ケタル地方長官ハ其  
ノ事項ヲ告示スヘシ

第四十條 檢疫ノ目的地ヲ發シ又ハ其ノ  
地ヲ經テ檢疫ヲ施行スル場所ニ來ル船  
舶ハ檢疫ヲ受ケ許シ得タル後ニ非サ  
レハ他ニ進航シ、離地又ハ他船ト交通  
シ、船客、乗組員ノ上陸物件ノ降揚ヲ  
爲スコトヲ得ス

第四十一條 航行中又ハ現ニ傳染病患者  
ハ死者アル船舶及停留中ノ船舶又ハ前  
條其ノ他見易キ場所ニ黃旗ヲ掲ゲ檢疫  
係員ノ許可ヲ得レニ非サレハ之ヲ下ス  
コトヲ得ス

第四十二條 航行中又ハ現ニ傳染病患者  
又ハ死者アル船舶其ノ他傳染病毒ニ汚  
染シ又ハ汚染ノ疑アル船舶ニ對シテハ  
檢疫係員ニ於テ消毒方法ハ風族、昆  
蟲等ノ隔離ヲ施行シ且必要アリト認ム  
ルトキハ其ノ船舶ヲ適當ノ場所ニ停留  
シ船客、乗組員ヲ隔離所、船中其ノ他  
適當ノ場所ニ停留スルコトヲ得

第四十三條 第一項第三號及第四號ノ隔  
離ニ關スル規定ハ前項ノ停留ニ之ヲ準  
用ス  
檢疫係員ハ船舶ヲシテ消毒方法又ハ風  
族、昆蟲等ノ隔離ヲ施行セシムルコト  
ヲ得  
檢疫係員ニ於テ消毒方法又ハ風族、昆  
蟲等ノ隔離ヲ施行スル場合ニ於テハ船  
長其ノ他ノ乗組員ヲシテ補助セシメ又  
ハ器具、藥品等ヲ供給セシムルコトヲ  
得

第四十三條 停留中ノ船客、乗組員ハ檢

疫保員ノ許可ヲ得ルニ非サレハ他ト交  
通シ又ハ物件ヲ搬出スルコトヲ得ス  
停留ヲ命セラレタル船舶ハ検査係員ノ  
許可ヲ得ルニ非サレハ他ニ移轉スルコ  
トヲ得ス

第四十四條 船舶検査ノ際發見シタル傳  
染病者ハ検査係員ニ於テ市町村立ノ  
傳染病院、隔離病舎其ノ他適當ノ場所  
ニ入ラシメ死體ハ消毒其ノ他適當ノ處  
置ヲ爲スヘシ

第四十五條 第四十二條第一項ノ處分ヲ  
爲ス爲必要アリト認ムルトキハ検査係  
員ハ船舶ヲシテ他ノ場所ニ回航セシム  
ルコトヲ得

第四十六條 検査係員傳染病預防法第十  
八條第二項ニ依リ無償ニテ船舶ニ乗込  
ム場合ニ於テ船長又ハ其ノ代理者ニ左  
ノ證書ヲ示スヘシ  
木札又ハ厚紙

凡三寸  
検査係員之證  
廳 府 縣 團

第四十七條 船舶ノ検査施行中検査ノ目  
的地以外ノ地ヨリ検査ヲ施行スル場所  
ニ來ル船舶ニ検査スヘキ傳染病ノ患者  
死者其ノ他傳染病毒ニ汚染シ又ハ汚染  
ノ疑アル事實アルトキハ前七條ノ規定  
ヲ準用ス  
第四十八條 第四十二條第四十三條第一

項第四十四條第四十六條及第四十七條  
ハ汽車、車ノ検査ニ之ヲ準用ス但シ第  
四十二條第一項中船舶ノ停留ニ關スル  
規定ハ此ノ限ニ非ラス

第九章 手當金及補助

第四十九條 地方長官傳染病預防法第十  
九條ノ二ニ依リ傳染病毒ニ汚染シタル  
建物ニ對シ別段ノ處分ヲ行ヒ且其ノ處  
分ノ爲必要ナル土地ヲ使用セムトスル  
トキハ建物及土地ノ所有者又ハ管理者  
ニ通知スヘシ

前項ノ場合ニ於テ損害ヲ受ケタル建物  
ノ所有者ニ交付スヘキ手當 額ハ地方  
長官ニ於テ三八以上ノ評價人ノ意見ヲ  
徴シ之ヲ決定シ市町村長ニ通知スヘシ  
第五十條 市町村長地方長官ヨリ手當金  
額決定ノ通知ヲ受ケタルトキハ速ニ建  
物所在ノ市町村番地及手當金額ノ所有  
者及建物ノ關シ權利ヲ有スル者ニ通知  
シ且一月以上ノ期間公告スヘシ

前項ノ公告期間中經過シタルトキハ市  
町村長ハ速ニ損害ヲ受ケタル建物ノ所  
有者ニ手當金ヲ交付スヘシ但シ其ノ期  
間内ニ建物ニ關シ權利ヲ有スル者ノ申  
請アリタルトキハ前日指定シ手當金  
ノ交付ヲ延期スルコトヲ得  
第五十一條 地方長官ハ左ノ各款ニ從ヒ  
傳染病預防法第二十四條ニ依リ北海道  
地方費又ハ府縣ヨリ市町村ニ交付スヘ  
キ補助ニ關スル規則ヲ制定スヘシ  
一 傳染病預防法第二十一條及第二十

三條第二項ノ支出額ニ對シ北海道地  
方費又ハ府縣ヨリ市町村ニ補助スル  
歩合ハ「コレラ」及「ベスト」ノ豫防ニ  
關シ特ニ要シタル費用ニ付テハ支出  
額ノ三分ノ一以上其ノ他ノ諸費  
ニ付テハ支出額ノ六分ノ一以上  
トス但シ支出ニ伴フ收入及寄附金ア  
ルトキハ支出額算額ヨリ之ヲ控除シ  
タル額ニ對シ其ノ歩合ヲ定ム

二 傳染病預防法第二十一條及第二十  
三條第二項ノ支出中特ニ費途ヲ指定  
シ別段ノ補助ニ合テ定メ、指定シタ  
ル費途ニ限リ補助ヲ爲シ又ハ市町村  
ノ負擔ニ應ジ別段ノ補助歩合ヲ定ム  
ルコトヲ得但シ本號ニ依リ算出シタ  
ル補助ノ金額ヲシテ前號三分ノ一又  
ハ六分ノ一以下ラシムルコトヲ得ス

三 支出ニ伴フ收入及寄附金ヲ控除シ  
タル一會計年度ノ支出額算額五十圓  
未滿ナルトキハ補助セサルコトヲ得  
四 補助ノ物品ヲ以テ之ヲ交付スルコ  
トヲ得但シ金額ニ換算スヘシ  
五 市町村ヨリ申請セル支出額算額過  
當ト認ムルトキハ之ヲ査定シ其ノ查  
定額ニ對シ補助スルコトヲ得  
第十章 雜 則

第五十二條 傳染病預防法第二條第十八  
條第十九條第十九條ノ二及本令第一條  
第二條第八條第十條第三十一條第三十  
九條ノ地方長官ノ職務並傳染病預防法  
及本令ノ施行ニ關シ警察ニ屬スル事項  
第十條 雜 則

ハ東京府ニ於テハ警視總監之ヲ行フ但  
シ傳染病預防法第十八條第三項但書ノ  
場合ハ此ノ限ニ在ラス  
第五十三條 本令中郡長ニ關スル規定ハ  
視廳暨東京府知事トス  
第五十四條 本令中郡長ニ關スル規定ハ  
郡長ヲ置カサル地ニ於テハ北海道廳支  
廳長島司其ノ他郡長ニ準スヘキ者ニ、  
町村又ハ町村長ニ關スル規定ハ町村制  
ヲ施行セサル地ニ於テハ町村又ハ町村  
長ニ準スヘキモノニ之ヲ適用ス

第五十四條 傳染病預防法又ハ本令ノ規  
定ニシテ其ノ準用又ハ適用シ得ヘキモ  
ノヲ除クノ外北海道及沖繩縣ニ關シ必  
要ナル事項ハ地方長官之ヲ定ム  
町村制ヲ施行セサル地ニ關シ傳染病預  
防法中町村ニ關スル規定ヲ準用シ難キ  
場合及本令ノ規定ヲ適用シ難キ場合ニ  
於テハ地方長官ハ別段ノ規定ヲ設ケル  
コトヲ得

附 則

明治三十五年五月內務省令第十一號傳染  
病預防法施行規則、明治三十年五月拓殖  
務省令第四號、傳染病預防委員及検査委  
員設置規程明治三十年五月內務省令第十  
三號、明治三十年五月拓殖務省令第六號  
検査委員設置規程、明治三十年七月內務  
省令第十八號、汽車検査規則、船舶検査  
規則、明治三十年八月拓殖務省令第九號、  
明治三十一年三月內務省令第四號及傳染

傳染病預防法第十九條ノ二ニ依リ手當金ニ關  
スル件ハ之ヲ廢止ス

本令ハ大正十一年法律第三十二號施行ノ  
日ヨリ之ヲ施行ス

關スル注意事項  
大正十一年十月九日  
內務省衛生局長

地方長官宛

令般傳染病預防法中改正法律ノ施行ト共  
ニ同法施行規則モ改正施行相成候處其ノ  
實施上注意スヘキ事項別記ノ通知ヲ知相  
成度

(別記)  
一、第一條中交通密接ノ地ノ地方長官其  
ノ他特ニ必要アリト認ムル者ニ通知ス  
ヘシト規定シタルハ舊施行規則ニ規定  
セル隣接若クハ船舶汽車交通ノ地ノ地  
方長官、最寄兵營及最寄港灣ニ碇泊ノ  
軍艦ノ外學校、工場等通知ヲ必要トス  
ル向アルヘキヲ以テ之ヲ地方長官ノ認  
定ニ委シタル義ニ有之  
一、第四條ノ規定ハ既ニ届出アリタル事  
項ニ付重複シテ届出ヲ爲スノ必要ナキ  
ニ基クモノナルヲ以テ他ノ醫師ヨリ届  
出ナキ限リハ法ニ從テ届出シルノ義務  
アル次第ニ付同條ノ規定ニ關シ醫師ニ  
於テ解釋ヲ行ヒ採取計ハ之キコト、一  
一、第八條ハ病原體保有者又ハ其ノ保護

である

第一 保險事故  
疾病、負傷及死亡(業務上及業務外ノ  
場合ヲ含ム)並分規(第一條)  
第二 被保險者(第二章)  
一、強制加入者  
工場法適用工場、礦業法適用事業場  
又ハ工場ニ使用サレル者(但シ勸令  
ヲ以テ定メル日傭人夫ノ類及一年ノ  
報酬千貳百圓ヲ超セル職員ヲ除ク)  
(第十三條)  
二、任意加入者  
一、任意包括加入者  
第十四條ニ列記サレタ事業ノ事業  
主ハ被保險者タルヘキ者二分ノ一  
以上ノ同意ヲ得テ主務大臣ノ認可  
ヲ受ケ其ノ事業ニ使用サレル者ヲ  
包括的ニ加入サレル者(第十四條)  
二、任意繼續加入者  
被保險者タル資格喪失前一定期間  
被保險者テアツタ者ヲ資格喪失後  
引續キ一定期間繼續シテ被保險者  
ト爲ル者(第二十條、第二十一條)  
第三 保險者(第三章)  
一、政府 健康保險組合ノ組合員テナ  
イ被保險者ノ保險ヲ掌掌スル(第  
二十四條)  
二、健康保險組合(法人)  
イ、任意設立組合  
當時三百人以上ノ被保險者ヲ使用  
スル事業主カ被保險者二分ノ一以

上ノ同意ヲ得テ設立スルモノ(第  
二十八條、第二十九條)  
二、強制設立組合  
當時五百人以上ノ被保險義務者ヲ使  
用スル事業主ニ對シ主務大臣カ命令  
シテ設立サレルモノ(第三十一條)  
第四 保險給付(第四章)  
一、疾病負傷ニ關スル給付  
イ、療養 給付ノ範圍ハ勸令ヲ以テ  
定メル(第四十三條)  
ロ、傷病手當金 業務上ノ傷病ニ付  
テハ勞務不能ノ日カラ業務外ノ傷  
病ニ付テハ勞務不能ノ第四日目カ  
ラ勞務不能ノ期間一日ニ付報酬日  
額ノ百分ノ六十ヲ支給スル(第四  
十五條)  
ハ、給付期間 同一ノ疾病又ハ負傷  
及之ニ因リテ發シタ疾病ニ付テハ  
一回百八十日間又業務外ノ傷病ノ  
場合ハ一年內ヲ通シテ百八十日ヲ  
超セルコトハナイ(第四十七條)  
二、分娩ニ關スル給付  
イ、分娩費 二十四ヲ給スル(第五  
十條)  
ロ、出産手當金 分娩ノ前後勸令ヲ  
以テ定メル期間一日ニ付報酬日額  
ノ百分ノ六十ヲ給スル(第五十條)  
三、死亡ニ關スル給付  
埋葬料 報酬日額二十日分(但シ最  
低二十圓)(第四十九條)  
第五 費用ノ負擔(第五章)

健康保險法

健康保險法の要領は次の通り

一、國庫ノ負擔 國庫ハ健康保險組合ノ保險給付ニ要スル費用ノ十分ノ一ヲ負擔スル但シ被保險者一人ニ付年額賦額ヲ超セルコトハナイ(第七十條)

二、保險料ノ分擔 事業主ト被保險者トハ各保險料額ノ二分ノ一ヲ負擔スル但シ任意繼續加入者ハ保險料ノ全額ヲ負擔スル(第七十二條)

三、保險料ノ徵收 一、事業主ハ自己ノ負擔スヘキ保險料ノ外其ノ使用スル被保險者ノ負擔スヘキ保險料ヲ納付スル義務ヲ負ヒ其ノ代納スル分ハ被保險者ニ支拂フヘキ報酬カラ控除スルコトカ出キル(第七十七條、第七十八條)

第六 權利ノ救済機關(第六章)

一、保險給付ニ關スル救済 第一次及第二次健康保險審査會ヲ經テ通常裁判所ノ第一審ニ移ル(第八十條) 二、保險料其ノ他徵收金ニ關スル救済 一、第一次處分ヲ爲シテ保險官署又ハ健康保險組合ヲ監督スル保險官署ニ訴願シ其ノ裁決ニ不服アル者ハ主務大臣ニ訴願シ又ハ行政裁判所ニ出訴スル(第八十一條) 二、前項ノ訴願ノ裁決ニ當リテハ健康保險審査會ノ審査ヲ受ケルコトナリ

健康保險法

(大正十一年四月二十二日) (法律第七十七號)

第一章 總則

第一條 健康保險ニ於テハ保險力被保險者ノ疾病、負傷、死亡又ハ分娩ニ關シ療養ノ給付又ハ傷病手当金、埋葬料、分擔費若ハ出産手当金ノ支給ヲ爲スモノトス

第二條 本法ニ於テ報酬ト稱スルハ事業主ヨリ受ケル賃金、給料又ハ俸給及之ニ準スヘキモノヲ謂フ 賃金、給料又ハ俸給ニ準スヘキモノノ範圍及評價ニ關シテハ勅令ヲ以テ之ヲ定ム

第三條 報酬ノ額ニ基キ保險料又ハ保險給付ノ額ヲ定ムル場合ニ於テハ標準額

第四條 保險料其ノ他本法ノ規定ニ依ル徵收金ヲ徵收シ又ハ其ノ還付ヲ受ケル權利及保險給付ヲ受ケル權利ハ一年ヲ經過シタルトキハ時效ニ因リテ消滅ス前項ノ時效ノ中斷、停止其ノ他ノ事項ニ關シテハ民法ノ時效ニ關スル規定ヲ準用ス

第五條 本法又ハ本令ニ基キテ發スル命令ニ規定スル期間ノ計算ニ付テハ民法ノ期間ノ計算ニ關スル規定ヲ準用ス

第六條 健康保險ニ關スル書類ニハ印紙稅ヲ課セズ

第七條 保險者又ハ保險給付ヲ受ケヘキ者ハ被保險者又ハ被保險者タリシ者ノ戸籍ニ關シテ戶籍事務ヲ管掌スル者又ハ其ノ代理者ニ對シ無償ニテ證明ヲ求ムルコトナリ

第八條 保險者ハ被保險者ヲ使用スル事業主ニ對シ其ノ使用スル者ノ異動報酬其ノ他健康保險ノ施行ニ必要ナル事項ニ關シ報告ヲ爲サシメ又ハ文書ヲ提出セシムルコトナリ

第九條 保險官署ハ必要アリト認ムルトキハ當該官吏又ハ吏員ヲシテ保險事故

第十條 主務大臣ハ本法ニ規定スル其ノ職權ノ一部ヲ命令ヲ以テ保險官署ニ委任スルコトナリ

第十一條 保險料其ノ他本法ノ規定ニ依ル徵收金ヲ納付スル者アル場合ニ於テ保險者ノ請求アルトキハ市町村ハ市町村稅ノ例ニ依リ之ヲ處分ス此ノ場合ニ於テ保險者ハ徵收金額ノ百分ノ四ヲ市町村ニ交付スヘシ

第十二條 政府ノ事業ニ使用セラルル者ニ關シテハ本法ノ適用ニ付勅令ヲ以テ別段ノ規定ヲ爲スコトナリ

第十三條 工場法ノ適用ヲ受ケル工場又ハ鑛業法ノ適用ヲ受ケル事業場若ハ工場ニ使用セラルル者ハ健康保險ノ被保險者トス但シ臨時ニ使用セラルル者ニシテ勅令ヲ以テ指定スルモノ及一年ノ報酬額ニ二百圓ヲ超ユル職員ハ此ノ限ニ在ラス

第十四條 前條ニ規定スル工場及事業場

第十五條 前條ノ認可アリタルトキハ其ノ事業ニ使用セラルル者ハ健康保險ノ被保險者トス

第十六條 工場法又ハ鑛業法ノ適用ヲ受ケル工場又ハ鑛業法ノ適用ヲ受ケル事業場ニ至リタルトキハ其ノ工場ニ付第十四條ノ認可アリタルモノト看做ス

第十七條 第十三條及第十五條ノ規定ニ依ル被保險者ハ其ノ業務ニ使用セラルルニ至リタル日又ハ第十三條但書若ハ第十五條第二項ノ規定ニ該當セザルニ至リタル日ヨリ其ノ資格ヲ取得ス

第十八條 第十三條及第十五條ノ規定ニ依ル被保險者ハ死亡シタル日其ノ業務ニ使用セラルルニ至リタル日又ハ第十三條但書若ハ第十五條第二項ノ規定ニ該當セザルニ至リタル日ヨリ其ノ資格ヲ喪失ス

第十九條 第十五條ノ規定ニ依ル被保險者若シテ其ノ被保險者ノ全部ヲシテ其ノ資格ヲ喪失セシムルコトヲ得前項ノ認可ヲ申請スルニハ被保險者ノ四分ノ三以上ノ同意ヲ得ルコトヲ要ス

第二十條 認可アリタル日ヨリ其ノ資格ヲ喪失ス

第二十一條 第十八條ノ規定ニ依リ被保險者ノ資格ヲ喪失シタル者ニ對シテハ其ノ喪失ノ原因ニ依リテ之ヲ復舊スルコトヲ得

第二十二條 健康保險ノ保險者ハ政府及健康保險組合トス

第二十三條 保險者ハ命令ニ定ムル所ニ依リ被保險者ノ健康ヲ保持スル爲メ必要ナル施設ヲ爲スコトナリ

第二十四條 政府ハ健康保險組合ノ組合員ニ非サル被保險者ノ保險ヲ管掌ス

第二十五條 健康保險組合ハ其ノ組合員タル被保險者ノ管掌ス

第二十六條 健康保險組合ハ法人トス

第二十七條 健康保險組合ハ事業主其ノ事業ニ使用セラルル被保險者及第二十條ノ規定ニ依ル被保險者ヲ以テ之ヲ組織ス

第二十八條 一又ハ二以上ノ事業ニ付被保險者常時三百人以上ヲ使用スル事業主ハ健康保險組合ヲ設立スルコトヲ得被保險者ヲ使用スル二以上ノ事業主ハ共同シテ健康保險組合ヲ設立スルコトヲ得此ノ場合ニ於テハ被保險者ノ員數ハ合算シテ常時三百人以上タルコトヲ要ス

第二十九條 健康保險組合ヲ設立セムトスルトキハ組合員タル資格ヲ有スル被保險者ノ二分ノ一以上ノ同意ヲ得規約ヲ作り主務大臣ノ認可ヲ受クヘシ

第三十條 前條ニ規定ニ依リ健康保險組合ヲ設立シタル場合ニ於テハ前項ノ同意ハ各事業ニ付之ヲ得ルコトヲ要ス

第三十一條 主務大臣ハ一事業ニ付第十條ノ規定ニ依ル被保險者常時五百人以上ヲ使用スル事業主ニ對シ健康保險組合ノ設立ヲ命スルコトヲ得

第三十二條 前條ノ規定ニ依リ健康保險組合ノ設立ヲ命セラレタル事業主ハ規約ヲ作り設立ニ付主務大臣ノ認可ヲ受クヘシ

第三十三條 第十四條ノ規定ノ適用ニ付之ヲ準用ス

一、鑛物ノ採掘又ハ採取ノ事業 二、物ノ製造、加工、選別、包裝修理又ハ解體ノ事業 三、電氣又ハ動力ノ發生、變壓又ハ傳導ノ事業 四、土木工事又ハ工作物ノ建設、保存、修理若ハ破壊ノ工事ニシテ主務大臣ノ指定スルモノ 五、地方鐵道法又ハ軌道法ノ適用ヲ受ケル事業 六、前條ニ掲ケルモノヲ除クノ外陸上ニ於テ爲ス貨物又ハ旅客ノ運送ノ事業ニシテ主務大臣ノ指定スルモノ 七、貨物積卸ノ事業 八、前各號ニ掲ケルモノノ外勅令ヲ以テ指定スル事業

第十九條 第十五條ノ規定ニ依ル被保險者若シテ其ノ被保險者ノ全部ヲシテ其ノ資格ヲ喪失セシムルコトヲ得前項ノ認可ヲ申請スルニハ被保險者ノ四分ノ三以上ノ同意ヲ得ルコトヲ要ス 第二十條 認可アリタル日ヨリ其ノ資格ヲ喪失ス

第二十八條 一又ハ二以上ノ事業ニ付被保險者常時三百人以上ヲ使用スル事業主ハ健康保險組合ヲ設立スルコトヲ得被保險者ヲ使用スル二以上ノ事業主ハ共同シテ健康保險組合ヲ設立スルコトヲ得此ノ場合ニ於テハ被保險者ノ員數ハ合算シテ常時三百人以上タルコトヲ要ス 第二十九條 健康保險組合ヲ設立セムトスルトキハ組合員タル資格ヲ有スル被保險者ノ二分ノ一以上ノ同意ヲ得規約ヲ作り主務大臣ノ認可ヲ受クヘシ

第三十條 前條ニ規定ニ依リ健康保險組合ヲ設立シタル場合ニ於テハ前項ノ同意ハ各事業ニ付之ヲ得ルコトヲ要ス 第三十一條 主務大臣ハ一事業ニ付第十條ノ規定ニ依ル被保險者常時五百人以上ヲ使用スル事業主ニ對シ健康保險組合ノ設立ヲ命スルコトヲ得 第三十二條 前條ノ規定ニ依リ健康保險組合ノ設立ヲ命セラレタル事業主ハ規約ヲ作り設立ニ付主務大臣ノ認可ヲ受クヘシ 第三十三條 第十四條ノ規定ノ適用ニ付之ヲ準用ス

第三十四條 健康保險組合 設立ノ認可  
受ケタル時ニ成立ス  
第三十五條 健康保險組合成立シタルト  
キハ事業主及其ノ事業ニ使用セラルル  
被保險者ハ總テ之ヲ組合員トス  
前項ノ被保險者ハ其ノ事業ニ使用セラ  
レサルニ至リタルトキト雖第二十條ノ  
規定ニ依ル被保險者タルトキハ仍之ヲ  
組合員トス

第三十六條 健康保險組合ノ規約ノ變更  
ハ主務大臣ノ認可ヲ受ケルニ非サレハ  
其ノ效力ナシトス  
第三十七條 主務大臣ハ健康保險組合ニ  
對シ事實ニ關スル報告ヲ爲サシメ事業  
及財産ノ狀況ヲ検査シ規約ノ變更ヲ命  
ジ其監督上必要ナル處分ヲ爲スコト  
ヲ得

第三十八條 健康保險組合ノ役員ニ欠缺  
者ハ故障アルトキ又ハ組合ノ役員保險  
給付其ノ他其ノ執行セサルトキハ主務  
大臣ハ官吏又ハ其ノ他ノ者ヲ指定シテ  
其ノ職務ヲ執行セシムルコトヲ得  
前項ノ場合ニ於テ其ノ職務ノ執行ニ要  
スル費用ハ健康保險組合ノ負擔トス

第三十九條 主務大臣ハ健康保險組合ノ  
決議者ハ役員ノ行爲及法令、主務大臣  
ノ處置若シテ規約ニ違反シ、組合員ノ利  
益ヲ害シ若シテ其ノ行爲ハ違法ナル  
トキ又ハ組合ノ事業若シテ財産ノ狀況ニ  
依リ其ノ繼續ヲ困難ナリト認ムルトキ  
ハ決議ヲ取消シ、役員ヲ解職シ又ハ組  
合ノ解散ヲ命スルコトヲ得

第四十條 解散ニ因リテ消滅シタル健康  
保險組合ノ權利義務ハ政府之ヲ承継ス  
第四十一條 本法ニ規定スルモノノ外健  
康保險組合ノ管理、財産ノ保管及利用  
方法、分合、解散其ノ他健康保險組合  
ニ關シ必要ナル事項ハ勅令ヲ以テ之ヲ  
定ム

第四章 保險給付

第四十二條 同時ニ二以上ノ業務ニ使用  
セラルル被保險者ノ保險者ハ主務大臣  
ノ定ムル所ニ依ル

第四十三條 被保險者ノ疾病又ハ負傷ニ  
關シテハ療養ノ給付ヲ爲ス前項ノ療養  
ノ給付ノ範圍ハ勅令ヲ以テ之ヲ定ム  
第一項ノ場合ニ於テ療養上必要アリト  
認ムルトキハ保險者ハ被保險者ヲ病院  
ニ收容スルコトヲ得  
第四十四條 療養ノ給付ヲ爲スコト困難  
ナル場合又ハ被保險者ノ申請アリタル  
場合ニ於テハ保險者ハ勅令ノ定ムル所  
ニ依リ療養ノ給付ニ代ヘテ療養費ヲ支  
給スルコトヲ得

第四十五條 被保險者療養ノ爲メ勞務ニ服  
スルコト能ハサルトキハ其ノ期間傷病  
手当金トシテ一日ニ付報酬日額ノ百分  
ノ六十二相當スル金額ヲ支給ス但シ業  
務上ノ事由ニ因リ疾病ニ罹リ又ハ負傷  
シタル場合ニ於テハ勞務ニ服スルコト  
能ハサル日ヨリ起算シ第四日ヨリ之ヲ  
支給ス

支給ス

第四十六條 病院ニ收容シタル被保險者  
ニ對シテ支給スヘキ傷病手当金ハ勅令  
ノ定ムル所ニ依リ之ヲ減額スルコトヲ  
得

第四十七條 療養ノ給付及傷病手当金ノ  
支給ハ同一ノ疾病又ハ負傷及之ニ因リ  
發シタル疾病ニ付百八十日ヲ超エテ之  
ヲ爲サス  
業務上ノ事由ニ因リ疾病ニ罹リ又ハ負  
傷シタル以外ノ場合ニ於テハ療養ノ給  
付及傷病手当金ノ支給ハ一年內百八十  
日ヲ超エテ之ヲ爲サス

第四十八條 左ノ各號ノ一ニ該當スル場  
合ニ於テハ保險者ハ前條ニ規定スル期  
間ヲ超エテ療養ヲ必要トスル者ニ對シ  
繼續シテ療養ノ給付ヲ爲スコトヲ得  
一 他ノ法令ノ規定ニ依リ事業主ヨリ  
扶助ヲ受ケヘキ者ニ付其ノ事業主ヨリ  
申請アリタルトキ  
二 前號以外ノ場合ニ於テ療養ノ給付  
ニ要スル費用ノ償還ニ付擔保ヲ提供  
シ其ノ他確實ナル方法ヲ定メ本人又  
ハ第三者ヨリ申請アリタルトキ  
前項第一號ノ場合ニ於テハ療養ノ給付  
ニ要シタル費用ニ相當スル金額ハ事業  
主ヨリ之ヲ徴收ス

第四十九條 被保險者死亡シタルトキハ  
被保險者ニ依リ生計ヲ維持シタル者ニ  
シテ埋葬ヲ行フモノニ對シ埋葬料トシ  
テ被保險ノ報酬日額ノ二十日分ニ相  
當スル金額ヲ支給ス但シ其ノ金額カ二  
十圓ニ滿タサルトキハ之ヲ二十圓トス  
被保險者死亡シタル場合ニ於テ前項ノ  
規定ニ依リ埋葬料ノ支給ヲ受ケヘキト  
キハ埋葬ヲ行ヒタル者ニ對シ前項ノ金  
額ノ範圍内ニ於テ其ノ埋葬ニ要シタル  
費用ニ相當スル金額ヲ支給ス

第五十條 被保險者分規シタルトキハ分  
規トシテ二十圓ヲ、出產手当金トシ  
テ分規ノ前後勅令ヲ以テ定ムル期間一  
日ニ付報酬日額ノ百分ノ六十二相當ス  
ル金額ヲ支給ス  
第五十一條 保險者ハ被保險者ヲ産院ニ  
收容シ又ハ助産ノ手当ヲ爲スコトヲ得  
産院ニ收容シ又ハ助産ノ手当ヲ爲シタ  
ル被保險者ニ對シテ支給スヘキ分規費  
及出產手当金ハ勅令ノ定ムル所ニ依リ  
之ヲ減額スルコトヲ得

第五十二條 分規ニ關スル保險給付ニ付  
テハ勅令ヲ以テ分規前一定ノ期間被保  
險者タルシ者ニ非サレハ之ヲ爲ササル  
コトヲ定ムルコトヲ得  
第五十三條 分規ノ前後ニ保險者ニ變更  
アリタル場合ニ於テハ分規ニ關スル保  
險給付ニ要スル費用ハ勅令ノ定ムル所  
ニ依リ關係アル保險者之ヲ分擔ス

第五十四條 出產手当金ノ支給ヲ爲ス場  
合ニ於テハ其ノ期間傷病手当金ハ之ヲ  
支給セサル  
第五十五條 被保險者ノ資格ヲ喪失シタ  
ル疾病、負傷又ハ分規ニ關シ保險給  
付ヲ受ケタル者ハ被保險者トシテ保險給  
付ヲ受ケルコトヲ得ヘカリシ期間繼續  
シテ同一ノ保險者ヨリ其ノ給付ヲ受ケル  
コトヲ得

第五十六條 前條ノ規定ニ依リ保險給付  
ヲ受ケル者死亡シタルトキ、前條ノ規  
定ニ依リ保險給付ヲ受ケタル者其ノ給  
付ヲ受ケサルニ至リタル日後九十日以  
内ニ死亡シタルトキ又ハ其ノ他ノ被保  
險者タルシ者被保險者ノ資格ヲ喪失シ  
タル日後九十日以内ニ死亡シタルトキ  
ハ被保險者タルシ者ニ依リ生計ヲ維持  
シタル者ニシテ埋葬ヲ行フモノハ最後  
ノ保險者ヨリ埋葬料ノ支給ヲ受ケルコ  
トヲ得

第五十七條 被保險者タルシ者被保險者  
ノ資格ヲ喪失シタル日以後勅令ヲ以テ定  
ムル期間内ニ分規シタルトキハ分規ニ  
關シ被保險者トシテ受ケルコトヲ得ヘ  
カリシ保險給付ヲ最後ノ保險者ヨリ受  
ケルコトヲ得

第五十八條 疾病ニ罹リ、負傷シ又ハ分  
規シタル場合ニ於テ繼續シテ報酬ノ全  
部又ハ一部ヲ受ケルコトヲ得ヘキ者ニ  
對シテハ勅令ノ定ムル所ニ依リ之ヲ受  
ケルコトヲ得

第五十九條 被保險者ノ資格ヲ喪失シタ  
ル疾病、負傷又ハ分規ニ關シ保險給  
付ヲ受ケタル者ハ被保險者トシテ保險給  
付ヲ受ケルコトヲ得ヘカリシ期間繼續  
シテ同一ノ保險者ヨリ其ノ給付ヲ受ケル  
コトヲ得

第六十條 前條ノ規定ニ依リ保險給付  
ヲ受ケル者死亡シタルトキ、前條ノ規  
定ニ依リ保險給付ヲ受ケタル者其ノ給  
付ヲ受ケサルニ至リタル日後九十日以  
内ニ死亡シタルトキ又ハ其ノ他ノ被保  
險者タルシ者被保險者ノ資格ヲ喪失シ  
タル日後九十日以内ニ死亡シタルトキ  
ハ被保險者タルシ者ニ依リ生計ヲ維持  
シタル者ニシテ埋葬ヲ行フモノハ最後  
ノ保險者ヨリ埋葬料ノ支給ヲ受ケルコ  
トヲ得

第六十一條 保險者間爭争ハ泥酔ニ因リ  
又ハ故意ニ危害豫防ニ關スル業務上ノ  
監督者ノ指揮ニ從ハサルニ因リ事故ヲ  
生シシメタルトキハ傷病手当金ノ全部  
又ハ一部ヲ支給セサルコトヲ得

第六十二條 保險給付ヲ受ケヘキ者左ノ  
各號ノ一ニ該當スル場合ニ於テハ其ノ  
期間保險給付ヲ爲サス  
一 陸軍ニ召集又ハ召集セラレタル  
トキ  
二 本法施行區域外ニ在ルトキ  
三 感化院其ノ他ノ之ニ準スヘキモノニ  
入院セラレタルトキ  
四 監獄、留置場又ハ勞務場ニ拘禁又  
ハ留置セラレタルトキ  
他ノ法令ノ規定ニ依リ國又ハ公共團體

ノ負擔ニ於テ病院、病舎又ハ療養所ニ  
收容セラレタル者ニ對シテハ療養ノ給  
付ヲ爲サス  
前項ニ掲グル者ニ付テハ第四十六條ノ  
規定ヲ準用ス  
第六十三條 保險者ハ正當ノ理由ナクシ  
テ療養ニ關スル指揮ニ從ハサル者ニ對  
シ之ニ支給スヘキ傷病手当金ノ一部ヲ  
支給セサルコトヲ得

第六十四條 保險者ハ詐欺其ノ他不正ノ  
行爲ニ依リ保險給付ヲ受ケ又ハ受ケム  
トシタル者ニ對シ勅令ノ定ムル所ニ依  
リ期間ヲ定メ保險給付ノ全部又ハ一部  
ヲ爲ササルコトヲ得  
第六十五條 保險者ハ必要アリト認ムル  
トキハ保險給付ヲ受ケル者ノ診斷ヲ行  
フコトヲ得  
保險者ハ正當ノ理由ナクシテ前項ノ診  
斷ヲ拒ミタル者ニ對シ保險給付ノ全部  
又ハ一部ヲ爲ササルコトヲ得  
第六十六條 保險給付ノ支給期日ニ關シ  
テハ勅令ヲ以テ之ヲ定ム  
第六十七條 保險者ハ事故力第三者ノ行  
爲ニ因リテ生シタル場合ニ於テ保險給  
付ヲ爲シタルトキハ其ノ給付ノ價額ノ  
限度ニ於テ被保險者又ハ被保險者タル  
シ者カ第三者ニ對シテ有スル損害賠償  
請求ノ權利ヲ取得ス  
第六十八條 保險給付ヲ受ケル權利ハ之  
ヲ讓渡シ又ハ差押フルコトヲ得ス  
第六十九條 保險給付トシテ支給ヲ受ケ

第五章 費用ノ負擔

第七十條 國庫ハ勅令ノ定ムル所ニ依リ  
各健康保險組合ノ保險給付ニ要スル費  
用ノ十分ノ一ヲ負擔ス  
前項ノ規定ニ依リ國庫負擔金ノ總額カ  
被保險者一人ニ付一年平均二圓ノ割合  
ヲ超ユル場合ニ於テハ各健康保險組合  
ニ對スル國庫負擔金ハ勅令ノ定ムル所  
ニ依リ其ノ限度ニ至ル迄之ヲ減額スル  
モノトス

第七十一條 保險者ハ健康保險事業ニ要  
スル費用ニ充ツル爲メ保險料ヲ徴收ス  
保險料ノ算定ニ關スル事項ハ勅令ヲ以  
テ之ヲ定ム

第七十二條 被保險者及被保險者ヲ使用  
スル事業主ハ各保險料額ノ二分ノ一ヲ  
負擔シ但シ第二十條ノ規定ニ依リ被保  
險者ハ其ノ全額ヲ負擔ス

第七十三條 業務ノ性質上事故多キ事業  
ニ使用セラルル被保險者又ハ少額ノ報  
酬ヲ受ケル被保險者ニ關スル保險料ニ  
付テハ勅令ヲ以テ事業主ノ負擔スヘキ  
割合ヲ增加スルコトヲ得

第七十四條 被保險者ノ負擔スヘキ保險  
料額ハ一日ニ付報酬日額ノ百分ノ三ヲ  
超ユルコトヲ得但シ第二十條ノ規定



第八十條 保險給付ニ關スル決定ニ不服アル者ハ第一次健康保險審査會ニ審査ヲ請求シ其ノ決定ニ不服アル者ハ第二次健康保險審査會ニ審査ヲ請求シ其ノ決定ニ不服アル者ハ第三次健康保險審査會ニ審査ヲ請求シ其ノ提起スルコトヲ得

第八十一條 保險料其他本法ノ規定ニ依ル徵收金ノ賦課又ハ徵收ノ處分ニ不服アル者ハ其ノ處分ヲ爲シタル保險官署又ハ健康保險組合ニ審査スル保險官署ニ訴願シ其ノ議決ニ不服アル者ハ主務大臣ニ訴願シ又ハ行政裁判所ニ出訴スルコトヲ得

第八十二條 前條ノ規定ニ依ル訴願ノ提起アリタルトキハ保險官署ハ第二次健康保險審査會ヲ審査シ主務大臣ハ第三次健康保險審査會ヲ審査シ其ノ議決ヲ爲ス

第八十三條 健康保險審査ニ關シ必要ナル事項ハ勅令ヲ以テ之ヲ定ム

第八十四條 第十一條ノ規定ニ依ル處分ニ不服アル者ハ地方長官ニ訴願シ其ノ議決ニ不服アル者ハ行政裁判所ニ出訴スルコトヲ得

第八十五條 健康保險審査會ハ審査ノ爲ニ必要アリト認ムルトキハ鑑定人又ハ鑑定人ノ訪問若シ他ノ證據ヲ爲スコトヲ得

第八十六條 健康保險組合ノ設立ヲ命セラル事業主正當ノ理由ナクシテ主務大臣ノ指定スル期間其ノ負擔スヘキ保險料額ノ二倍ニ相當スル金額以下ノ料額ニ處ス

第八十七條 健康保險組合カ第三十七條ノ規定ニ依ル命令ニ違反シ又ハ處分ヲ拒

第八十七條 正當ノ理由ナクシテ第九條ノ規定ニ依ル當該官吏又ハ吏員ノ職務ヲ拒ミ若ハ妨ケ又ハ其ノ訪問ニ對シ答辯ヲ爲サス若ハ虛偽ノ答辯ヲ爲シタル者ハ三百圓以下ノ罰金ニ處ス

第八十八條 第八條ノ規定ニ依ル保險者ノ請求アリタル場合ニ於テ正當ノ理由ナクシテ報告ヲ爲サス、虛偽ノ報告ヲ爲シ又ハ文書ノ提示ヲ拒ミタル者ハ百圓以下ノ罰金ニ處ス

第八十九條 健康保險組合ノ設立ヲ命セラル事業主正當ノ理由ナクシテ主務大臣ノ指定スル期間其ノ負擔スヘキ保險料額ノ二倍ニ相當スル金額以下ノ料額ニ處ス

第九十條 健康保險組合カ第三十七條ノ規定ニ依ル命令ニ違反シ又ハ處分ヲ拒

第九十一條 前二條ノ通則ニ付テハ非訟事件手續法第二百六條乃至第二百八條ノ規定ヲ準用ス

附 則

本法施行ノ期日ハ勅令ヲ以テ之ヲ定ム

本法施行ノ期日ハ勅令ヲ以テ之ヲ定ム

# 醫 業 手 續

## 内務省令

死亡診断書死産検査書死産證書  
死産検査書記載ノ件  
(明治三十三年九月三日)  
(内務省令第四十一號)

- 一 醫師は其の作爲すべき死亡診断書又は死産検査書に左の諸件を記載すべし
  - 一 死亡者の氏名、其の職業及其の出生の年月日
  - 二 病死者にありては其の病名、自殺者にありては其の手段、自殺以外の要死者及中毒者にありては其の種類
  - 三 發育の年月日
  - 四 死亡の年月日時及其の場所
- 第二條 醫師及産婆は其の作爲すべき死産證書又は死産検査書に左の諸件を記載すべし
  - 一 父の氏名、職業、私生子に在ては母の氏名、職業及父母の出生の年月日
  - 二 死産の嫡出子庶生子別及男女別
  - 三 産婦の月數
  - 四 分娩の年月日及其の場所

## 附 則

本令は明治三十四年一月一日より施行す  
(明治三十三年十月九日)  
(内務省訓令第二十八號)

- 一 醫師の作爲すべき死亡診断書死産検査書死産證書の様式は別記の如し記載すべし
- 二 醫師等は在て若シ氏名明かならざるるときは不詳と記すべし
- 三 自殺者要死者等にて出生の年月日不明ならざるるときは推定年何月何日と記し若シ推定し能はざる場合に於ては不詳と記すべし
- 四 死亡者家計の主働者なる場合に於ては死亡者の職業と家計の重なる職業を併記すべし
- 五 病死ならや自殺なるや若し自殺以外の要死者及中毒なるやの別を記すべし
- 六 病死の場合に於ては其の死因となりたる病名の外何等の事項をも記すべからず
- 七 同時に二種以上の疾病に侵され死亡したる者に於ては一の原病ありて他は繼發病若しくは胎後病なるときは其の原病のみを記し又各自獨立の疾病なるときは主として死亡の原因となりたる病名のみを記すべし若し以上の區別を爲し能はざるときは各種の病名を併記すべし
- 八 全く死因たる病名を推定し能はざるときは不詳と記すべし
- 九 自殺者に在ては其の自殺の手段例之は縊死、又傷、入水等の別を記入すべし
- 十 自殺以外の要死者及中毒者に在ては其の種類例之は瀉死、墮死、毒死

## 附 則

本令は明治三十四年一月一日より施行す  
(明治三十三年十月九日)  
(内務省訓令第二十八號)

- 一 死産の嫡出子なるか又は庶子なるときは其父の氏名を記すべし若し私生兒なるときは其の母氏名を記すべし
- 二 死産の嫡出子なるか又は庶子なるときは其父の出生の年月日を記すべし
- 三 死産の何たるに拘はらず其母の出生の年月日を記すべし
- 四 死産の嫡出子なるか又は庶子なる

## 他 殺、河豚中毒、アルコール中毒

## 七 病死者にありては死因となりたる疾病の發病年月日を記すべし若し明確ならざるときは推定年何月何日と記すべし又全く推定し能はざる場合に於ては不詳と記すべし

- 一 病死、自殺、要死者、中毒に拘はらず死亡の年月日時を記すべし若し自殺者要死者等に在て死亡の時明確ならざるときは推定せる年月日時を記すべし此の場合には推定の二字を冠せしむるを要す
- 九 死亡の場所が都市區町村大字及番地(番戶、番屋敷)を記すべし若し自殺者、要死者等に於ては推定せる死産ならるときは其の漂着したる場所を記すべし此の場合には其下に漂着と記すを要す
- 第二條 死産證書、死産検査書の様式は別記の如し其の記載方は次の如し
  - 一 死産の嫡出子なるか又は庶子なるときは其父の氏名を記すべし若し私生兒なるときは其の母氏名を記すべし
  - 二 死産の嫡出子なるか又は庶子なるときは其父の出生の年月日を記すべし
  - 三 死産の何たるに拘はらず其母の出生の年月日を記すべし
  - 四 死産の嫡出子なるか又は庶子なる

ときは其の父の職業を記すべし若し私生兒なるときは其母の職業を記すべし

- 一、資格 資格取得年月日
二、出生年月日
三、職業(死亡者ノ職業)
四、病名(自殺者ニ在リテハ手段)
五、病死自殺其ノ他ノ變死中毒ノ別
六、病名(自殺外ノ變死者ニ在リテハ種類)
七、發病ノ年月日(變死者自殺者等ニ)
八、死亡ノ年月日(在テハ之ヲ除ク)
九、死亡ノ場所
右證明(檢案)候也

第一號書式(用紙美濃紙)
收入印紙(印紙ハ消印ヲ要セス)
醫師(齒科醫師)免許證書

右醫師登錄ノ上醫師(齒科醫師)免許證書御下附相成度此段及申請候也

- 一、資格 資格取得年月日
二、出生年月日
三、職業(死亡者ノ職業)
四、病名(自殺者ニ在リテハ手段)
五、病死自殺其ノ他ノ變死中毒ノ別
六、病名(自殺外ノ變死者ニ在リテハ種類)
七、發病ノ年月日(變死者自殺者等ニ)
八、死亡ノ年月日(在テハ之ヲ除ク)
九、死亡ノ場所
右證明(檢案)候也

第三號書式(印紙ハ消印ヲ要セス)
收入印紙(印紙ハ消印ヲ要セス)
醫師(齒科醫師)免許證書

戶籍簿本(抄本)相添へ此段及申請候也

- 一、父ノ氏名(私生子ノ場合ニ)
二、父ノ出生年月日(私生子ノ場合ニ)
三、母ノ出生年月日(在テハ之ヲ除ク)
四、父ノ職業(私生子ノ場合ニ)
五、産後ノ月日(在テハ母ノ職業)
六、分娩ノ年月日時
七、分娩ノ場所
八、死胎ノ男女ノ別
九、死胎ノ胎子ノ胎子ノ私生子ノ別
右證明(檢案)候也

醫師現狀簿
本籍地
住所
年 月 日
出生年月日
大正年月日
右

日本醫師會規則

(大正十二年十一月二十三日議定)
(大正十二年十一月二十四日認可)

第一章 總則

- 第一條 本會ハ醫師法第九條ノ五ノ規定ニ依リ之ヲ設立ス
第二條 本會ハ日本醫師會ト稱ス
第三條 本會ハ醫學衛生ノ改良發達ヲ圖ルヲ以テ目的トス
第四條 本會ハ内地ナ區域トス
第五條 本會ハ事務所ヲ東京市内ニ置ク

第二章 會員

- 第六條 道府縣醫師會ハ本會ノ會員トス
第七條 本會ノ會員ハ本會ノ會則及議決ヲ遵守スヘシ
第八條 道府縣醫師會ハ左記ノ事項ヲ遵守スヘシ
一、事務所ノ所在地並其ノ異動
二、毎年二月末現在ノ郡市區醫師會會員名簿
三、日本醫師會議員及豫備議員ノ住所氏名生年月日並其ノ異動
四、道府縣醫師會議員、豫備議員及役員ノ住所氏名並其ノ異動
五、日本醫師會豫備議員ノ日本醫師會議員代理順位
六、郡市區醫師會ヨリ醫師會令第二十條ノ規定ニ依リ地方長官ニ具申シ

第三章 議員

- 第七條 郡市區醫師會ヨリ其ノ會員中醫師法第三條ノ規定ニ該當スル者アルトキ又ハ業務ニ關シ不正ノ行為アリト認ムル者アルトキ之ヲ調査シ意見ヲ附シ報告シタル事項
九、郡市區醫師會ノ役員ノ住所氏名並其ノ異動
十、道府縣醫師會ノ總會ニ關スル事項
十一、道府縣醫師會ニ於テ施行シタル事項
十二、前各號ノ外本會會務ノ施行上必要ナル事項
第九條 道府縣醫師會ハ醫學衛生ニ關シ意見ヲ本會ニ提出スルコトヲ得
會長ハ必要ト認ムルトキハ前項ノ意見ヲ總會ニ附議スルモノトス
第十條 道府縣醫師會ハ其ノ事業ニ關シ本會ノ協力ヲ求ムルコトヲ得
第十一條 道府縣醫師會ハ其ノ會員タル郡市區醫師會ノ會員中ヨリ日本醫師會

- 議員ノ選舉スヘシ
前項ノ議員ノ數ハ會員タル郡市區醫師會ノ會員總數二百人以内ノ道府縣醫師會ニ在リテハ一人、二百人ヲ超ス五百人以内ノモノニ在リテハ二人トシ五百人ヲ超スルモノニ在リテハ五百人又ハ其ノ總數ヲ加フル毎二一人ヲ加フ
前項ノ會員總數ハ第八條第二號ノ會員名簿ニ依リ合算シタルモノトス但シ東京府醫師會ニ在リテハ其ノ會員タル東京府醫師會ノ會員數ヲ除キタルモノトス
第十二條 議員ノ選舉後ニ於テ郡市區醫師會ノ會員數ノ異動ニ伴ヒ選舉スヘキ議員ノ數ニ異動ヲ生スルコトアルモ次ノ改選期迄ハ其ノ數ヲ變更セザルモノトス
第十三條 議員ノ選舉ハ道府縣醫師會ノ定時總會ニ於テ出席議員ノ投票ニ依リ之ヲ行フ但シ第一回ノ議員ノ選舉ハ臨時總會ニ於テ之ヲ行フコトヲ得
前項ノ議員ノ選舉ハ總會ノ議決ニ依リ別段ノ方法ヲ以テ投票ニ代フルコトヲ得
投票ハ一人一票ニ限ル
第十四條 前條第一項ノ規定ニ依リ選舉ハ投票ノ多數ヲ得タル者ヲ以テ當選者トス投票ノ數同シキトキハ年長者ヲ取リ年長者同シキトキハ議長抽籤シテ之ヲ決定ス
議員ニ當選シタル者ハ正當ノ事由オケ

- 第十五條 一人ニシテ二以上ノ道府縣醫師會ニ於テ議員ニ當選シタルトキハ最終ノ當選シタル日ヨリ十日以内ニ何レノ當選ニ應シヘキカ其ノ一ヲ定メ本會ニ届出ツヘシ
前項ノ届出ナキ場合ハ會長抽籤シテ之ヲ決定ス
第十六條 議員ノ任期ハ二年トシ重任ヲ妨クス但シ任期滿了後ト雖モ後任者ノ選舉アル迄ハ仍其ノ職務ヲ行フモノトス
第十七條 議員ニ關シ生シ會長其ノ補闕ヲ必要ト認ムルトキハ役員會ノ議決ヲ經テ道府縣醫師會ヲシテ總會ニ於テ補闕選舉ヲ行ハシム此ノ場合ニ於テハ第十三條乃至第十五條ノ規定ヲ準用ス
補闕ニ依リ就任シタル議員ノ任期ハ前任者ノ殘任期間トス
第十八條 議員ハ總會ニ出席スルコト能ハサルトキハ速カニ其ノ旨ヲ本會ニ届出ツヘシ
第十九條 議員ハ會務ニ關スル記録及收支ニ關スル書類簿冊ノ閲覧ヲ求メ且之ニ關シ質問ヲ爲スコトヲ得
第二十條 議員ニシテ醫師法第十條ノ規定ニ依リ醫業ヲ停止セラレタルトキハ郡市區醫師會會則ノ定ムル所ニヨリ醫師會令第二十二條第一項第二號又ハ第三號ノ懲戒ヲ受ケタルトキハ解任セラレタルモノトス

日本醫師會規則

第二十一條 議員ハ名譽職トス但シ...

第四章 役員

第二十三條 本會ニ左ノ役員ヲ設ク...

第二十四條 會長ハ本會ヲ代表シ...

第二十五條 會長及副會長ハ議員中ヨリ...

第五章 評議員

第三十一條 本會ニ評議員ヲ置ク...

第六章 會議

第三十二條 會議ハ總會、役員會及評議員會ノ三種トス...

第三十三條 總會ハ議員ヲ以テ組織シ...

日本醫師會規則

第四條 豫算及決算ニ關スル議決...

第四十一條 總會ハ議員半數以上出席...

第四十七條 毎年度ノ豫算ハ會長之ヲ編...

第五十七條 本會ハ事務ヲ處理セシムル...

定ム

第十章 制裁

第六十一條 議員 準備議員又ハ役員ノ行為ニシテ法令、會則若ハ議決ニ違反シ又ハ公益ヲ害スト認ムルトキハ會長ハ總會ノ議決ヲ經テ之ヲ解任スルコトヲ得此ノ場合ニ於テハ醫師會令第十四條ニ依ル

附則

醫師會令第十六條第二項ノ規定ニ依リ假役員ト爲ルヘキ者ハ設立總會ニ於テ之ヲ定ム  
役員ニ關スル規定ハ前項ノ假役員ニ關シ之ヲ準用ス

日本醫師會議事細則

(大正十二年十一月二十五日定)

第一章 議場整理

第一條 議員ノ席次ハ豫メ抽籤ヲ以テ之ヲ定ム  
第二條 議員出席セムトスルトキハ豫メ議長ニ届出ツヘシ  
第三條 議員議事ニ出席シタルトキハ自ラ其ノ旨ヲ議長ニ申告シ又ハ退席セムトスルトキハ議長ノ許可ヲ可クヘシ

第二章 議會

第四條 議長ハ諸事ノ宣告ニ先チ書記ヲシテ議案ノ朗讀ヲ爲サシム但シ議長ノ意見又ハ會議ニ依リ之ヲ會斷スルコトヲ得  
第五條 議會ヲ分チテ第一議會、第二議會、第三議會ノ三種トス  
第六條 第一議會ニ於テハ議案ノ大體ニ付キ討論シ第二議會ヲ開クヘキヤ否ヤヲ決スルモノトス若シ第二議會ヲ開クヘカラスト決シタルトキハ其ノ案ハ廢棄シタルモノトス  
第七條 第二議會ニ於テハ各條ニ付逐條審議スルモノトス但シ議長ノ意見又ハ會議ニ依リ議決ノ全部ヲ一括シ或ハ逐條ノ順序ヲ變更シ又ハ數條ヲ聯絡シ若ハ各條ヲ分割シテ附議スルコトヲ得  
第八條 第三議會ニ於テハ議案全部ヲ議題ニ供シ議決確定スルモノトス此ノ場合ニ於テハ字句ノ修正條項ノ變更ノ外修正又ハ討論スルコトヲ得但シ議案中五ニ低額スル事項又ハ法律、命令、會則等ニ低額スル事項アルコトヲ發見シタルトキ必要ノ修正ヲ動議スルハ此ノ限ニ在ラス  
第九條 議案ハ總テ前數條記載ノ三議會ヲ經ルニ非サレハ確定セザルモノトス但シ會議ニ依リ議會ヲ省略スルコトヲ得  
第十條 議案ノ調査ヲ委員ニ附託シタルトキハ委員長ノ報告ヲ受ケアル後之ヲ

議題トシテ議事ヲ遂行スヘシ  
第十一條 修正又ハ動議ノ提出者ハ第二議會ニ於テ其ノ案ヲ議長ニ提出シ又ハ議長ニ於テ陳述スヘシ但シ二人以上ノ賛成者ナキトキハ之ヲ議題トナスコトヲ得ス

第三章 發言

第十二條 議員發言セムトスルトキハ起立シテ議長ヲ呼ビ自己ノ番號ヲ稱シ其ノ許可ヲ受ケヘシ二人以上同時ニ起立發言ヲ求メタルトキハ議長ノ指定スル所ニ依ル  
第十三條 議員ノ發言ハ總テ議長ニ向テ之ヲ爲スヘシ  
第十四條 辯論ハ議題外ニ涉リ又ハ個人ニ對シ議論中傷スヘカラス  
第十五條 議長自ラ討論ニ與カラントスルトキハ議案朗讀後議員席ニ著キ代理者ヲシテ議長席ニ著カシムヘシ  
前項ノ場合ニ於テハ其ノ議題ノ議決ニ至ル迄議長席ニ復スルコトヲ得ス  
第十六條 議長ハ討論終結ヲ宣告ス發言未タ盡キサル場合ト雖議員ハ討論終結ノ動議ヲ提出スルコトヲ得  
討論終結ノ動議成立シタルトキハ討論ヲ用キス直ニ其ノ決ヲ採ルヘシ

第四章 採決

第十七條 議長ハ討論盡キタリト認ムルトキハ決ニ附スヘキ議案又ハ動議ノ種類ヲ指示シ其ノ採決ヲ會議ニ宣告スヘシ  
第十八條 議長採決ヲ宣告シタルトキハ何人ト雖議題ニ就キ發言スルコトヲ得ス  
第十九條 採決ハ總テ起立又ハ舉手ニル但シ議長ニ於テ異議ナシト認メタルトキハ起立又ハ舉手ヲ省略シ又ハ會議ニ依リ記名若ハ無記名投票ヲ用ユルコトアルヘシ  
第二十條 議長採決後ノ宣告ニ對シ拾名以上ノ異議アルトキハ議長ノ意見又ハ會議ニ依リ更ニ指名點呼又ハ記名投票ヲ以テ採決スヘシ但シ此ノ場合ニ於テハ議長ハ表決ニ加ハラザルモノトス  
第二十一條 修正案ハ原案ニ先チテ採決スヘシ數個ノ修正案アリタルトキハ原案ノ主旨ニ最モ違キモノヨリ順次採決スヘシ其ノ採決ノ順序ニ異議アルトキハ先ツ之ニ就キ採決スヘシ  
第二十二條 二個以上ノ修正若ハ動議否決シタルトキハ其ノ表決者ハ更ニ他ノ修正若ハ動議ニ對シ表決スルコトヲ得  
第二十三條 二個以上ノ修正既決テ否決シタルトキハ原案ニ就キ採決スヘシ  
原案、修正案ニ過半數ニ達セザルトキハ委員ヲ選定シテ審議ノ上別個ノ修正案ヲ提出セシムヘシ  
第二十四條 議題ノ外諸事ニ起リタル一切ノ事件ハ議長ノ意見又ハ會議ニ依リ處理スヘシ

第二十五條 出席議員ハ可否ノ決ニ加ハラタルコトヲ得ス

第五章 委員

第二十六條 議案ノ調査又ハ文案ノ起草ヲ要スルトキハ議長又ハ會議ニ依リ特別委員ニ附託スルコトヲ得  
第二十七條 特別委員ハ奇數ヲ用キ議長之ヲ指名シ若ハ議員ヲシテ之ヲ選定セシムルコトヲ得  
第二十八條 委員會ニ於テハ委員長一名ヲ互選スヘシ  
第二十九條 委員會ハ委員長之ヲ招集ス  
第三十條 委員長ハ本會議ノ開會中ニ於テ議長ノ許可ヲ得テ委員會ヲ招集スルコトヲ得  
第三十一條 委員會ノ審議ハ會議ノ附託シタル案條以外ニ涉ルコトヲ得ス  
第三十二條 委員長ハ委員會ノ議事ヲ整理シ其ノ經過及結果ヲ會議ニ報告スヘシ  
第三十三條 委員會ハ委員半數以上ノ出席アルニ非サレハ議事ヲ開クコトヲ得ス  
第三十四條 委員會ノ議決ハ出席員ノ過半數ニ依リ可否同數ナルトキハ委員長之ヲ決ス  
第三十五條 委員附託案件ノ發議者又ハ動議提出者ハ委員ニ非サルモ文書又ハ口頭ヲ以テ意見ヲ提出スルコトヲ得但シ表決ノ數ニ加ハルコトヲ得ス

第三十六條 委員附託案件ニシテ會期中ニ審議ヲ終了セザルトキハ會議ニ依リ會期終了後ニ於テモ繼續シ其ノ結果ヲ次期ノ總會ニ報告セシムヘシ

第六章 雜則

第三十七條 議員ハ會務ニ關シ質問ヲ爲サムトスルトキハ豫メ其旨ヲ議長ニ通告スヘシ  
第三十八條 議長ハ會議ニ依リ其ノ時期ヲ決スヘシ  
第三十九條 本則ノ變更ハ總會ノ議決ヲ經ヘシ此ノ場合ニ於テハ會則第四十一條ヲ準用ス  
本細則ハ役員會及評議員會ニ之ヲ準用ス

附則

日本醫師會基金規程

(大正十二年十一月二十五日定)

第一條 本會ニ基金ヲ置ク  
第二條 基金ハ寄附金及決算剩餘金ノ一部ヲ以テ之ニ充ツ  
第三條 基金ハ役員會ノ議決ニ依リ一定ノ銀行ニ會長ノ名義ヲ以テ預入シ會長之ヲ保管ス但シ役員會ノ議決ニ依リ其ノ一部ヲ以テ有價證券ヲ購入スルコトヲ得  
第四條 基金ハ總會ノ議決ヲ經ルニ非サレハ之ヲ支出シ若ハ處分スルコトヲ得

日本醫師會規則

第五條 基金ノ利子ハ基金ニ編入スルモノトス但シ必要ノ場合ニ於テハ役員會ノ議決ヲ經テ經常費ノ一部ニ充ツルコトヲ得  
第六條 本規程ハ總會ノ議決ヲ經ルニ非サレハ之ヲ變更スルコトヲ得ス此ノ場合ニ於テハ會則第四十一條ヲ準用ス

日本醫師會醫政調查會規程

(大正十二年十二月十二日定)

第一條 醫政調查會ハ日本醫師會會則第五十八條ノ規定ニ依リ之ヲ設ク  
第二條 醫政調查會ハ日本醫師會會長ノ監督ニ屬シ醫事衛生ニ關スル法制其ノ他必要事項ニ就キ調査ヲ遂ケ意見ヲ開陳スルモノトス  
第三條 醫政調查會ハ會長一人幹事二人委員三十人以上ヲ以テ組織シ日本醫師會會長之ヲ委嘱ス  
前項ノ會長、幹事、委員ハ日本醫師會議員若ハ郡市區醫師會ノ會員又ハ學識經驗アル者ノ中ヨリ之ヲ銓衡シ其ノ任期ヲ二箇年トス  
第四條 特別ノ事項ヲ審議スル爲ニ臨時必要ノ場合ニ於テハ前條定員ノ外臨時委員ヲ置クコトヲ得  
第五條 會長ハ會務ヲ總管シ議事ヲ處理シ其ノ決議ヲ日本醫師會會長ニ具申スルモノトス

日本醫師會藥品調查部規程

(大正十二年十二月十二日定)

第一條 本部ハ日本醫師會會則第五十八條ノ規定ニ依リ之ヲ設ク  
第二條 本部ハ日本醫師會會長ノ監督ニ屬シ主トシテ新藥新製劑及滋養品ノ學術的若ハ臨床的效果ノ檢明又ハ新療法ノ調査ニ從事スルモノトス  
第三條 本部ハ部長一人、幹事二人、委員十人ヲ以テ組織シ日本醫師會會長之ヲ委嘱ス特別ノ事項ヲ調査スル爲臨時必要ノ場合ハ前項定員ノ外臨時委員ヲ置クコトヲ得  
第四條 部長ハ部務ヲ總管シ調査成績ヲ日本醫師會會長ニ具申スルモノトス  
幹事ハ部長ノ旨ヲ承ケ部務ヲ管理シ部長事務アルトキハ其ノ職務ヲ代理ス  
第五條 部長、幹事及委員ハ日本醫師會議員若ハ郡市區醫師會ノ會員又ハ學識經驗アル者ノ中ヨリ之ヲ銓衡シ其ノ任期ヲ一箇年トス  
第六條 日本醫師會會長ハ第四條ノ具申ニ付役員會ノ議決ヲ經テ調査成績ヲ公表セザルコトアルヘシ  
第七條 本部ニ對シ現品ヲ提供シテ第一條ノ檢明ヲ要求スル者アルトキハ時宜ニ依リ調査スルコトアルヘシ

# 寫真之部

## 關東地方

府縣縣縣縣縣  
 京 川 奈 葉城玉馬木  
 東神千茨埼群栃

## 奥羽地方

縣縣縣縣縣縣  
 島城形田手森  
 福宮山秋岩青

## 中部地方

縣縣縣縣縣縣縣縣  
 岡知梨野瀉山川井阜  
 靜愛山長新富石福岐

## 近畿地方

縣縣縣縣府府縣  
 賀重山 良都阪庫  
 滋三和奈京大兵

## 中國地方

縣縣縣縣縣縣  
 山島口根取  
 岡廣山島島

## 四國地方

縣縣縣縣縣縣  
 島川媛知  
 德香愛高

## 九州地方

縣縣縣縣縣縣縣縣  
 岡分崎 島 本賀崎  
 福大宮鹿熊佐長

## 領土其他

灣 滿 洲 道  
 臺 朝 南 北

### 日本帝國會議

日本帝國會議  
 第一屆會議  
 第二屆會議  
 第三屆會議  
 第四屆會議  
 第五屆會議  
 第六屆會議  
 第七屆會議  
 第八屆會議  
 第九屆會議  
 第十屆會議  
 第十一屆會議  
 第十二屆會議  
 第十三屆會議  
 第十四屆會議  
 第十五屆會議  
 第十六屆會議  
 第十七屆會議  
 第十八屆會議  
 第十九屆會議  
 第二十屆會議  
 第二十一屆會議  
 第二十二屆會議  
 第二十三屆會議  
 第二十四屆會議  
 第二十五屆會議  
 第二十六屆會議  
 第二十七屆會議  
 第二十八屆會議  
 第二十九屆會議  
 第三十屆會議  
 第三十一屆會議  
 第三十二屆會議  
 第三十三屆會議  
 第三十四屆會議  
 第三十五屆會議  
 第三十六屆會議  
 第三十七屆會議  
 第三十八屆會議  
 第三十九屆會議  
 第四十屆會議  
 第四十一屆會議  
 第四十二屆會議  
 第四十三屆會議  
 第四十四屆會議  
 第四十五屆會議  
 第四十六屆會議  
 第四十七屆會議  
 第四十八屆會議  
 第四十九屆會議  
 第五十屆會議  
 第五十一屆會議  
 第五十二屆會議  
 第五十三屆會議  
 第五十四屆會議  
 第五十五屆會議  
 第五十六屆會議  
 第五十七屆會議  
 第五十八屆會議  
 第五十九屆會議  
 第六十屆會議  
 第六十一屆會議  
 第六十二屆會議  
 第六十三屆會議  
 第六十四屆會議  
 第六十五屆會議  
 第六十六屆會議  
 第六十七屆會議  
 第六十八屆會議  
 第六十九屆會議  
 第七十屆會議  
 第七十一屆會議  
 第七十二屆會議  
 第七十三屆會議  
 第七十四屆會議  
 第七十五屆會議  
 第七十六屆會議  
 第七十七屆會議  
 第七十八屆會議  
 第七十九屆會議  
 第八十屆會議  
 第八十一屆會議  
 第八十二屆會議  
 第八十三屆會議  
 第八十四屆會議  
 第八十五屆會議  
 第八十六屆會議  
 第八十七屆會議  
 第八十八屆會議  
 第八十九屆會議  
 第九十屆會議  
 第九十一屆會議  
 第九十二屆會議  
 第九十三屆會議  
 第九十四屆會議  
 第九十五屆會議  
 第九十六屆會議  
 第九十七屆會議  
 第九十八屆會議  
 第九十九屆會議  
 第一百屆會議

# 寫 眞 之 部

## 關東地方

府縣縣縣縣縣縣  
東京 千葉 茨城 埼玉 群馬 栃木

## 中國地方

縣縣縣縣縣  
岡山 廣島 山口 島根 德島

## 奥羽地方

縣縣縣縣縣  
福島 宮城 山形 秋田 岩手 青森

## 四國地方

縣縣縣縣縣  
德島 香川 愛媛 高松 岡山

## 中部地方

縣縣縣縣縣縣縣  
靜岡 愛知 岐阜 富山 石川 福井 山梨 長野 新潟 青森

## 九州地方

縣縣縣縣縣縣縣  
福岡 大分 宮崎 鹿兒島 熊本 佐賀 長門

## 近畿地方

縣縣縣縣縣縣縣  
滋賀 三重 和歌山 奈良 大阪 兵庫

## 領土其他

臺灣 滿洲 朝鮮 南北 庫

寫眞

# 關東地方

東 京 府  
神 奈 川 縣  
千 葉 縣  
茨 城 縣  
埼 玉 縣  
群 馬 縣  
栃 木 縣

東京府



**大山醫院**  
 內科小兒科產婦人科  
 醫學博士  
 院長 大山 綱 憲  
 東京府豊多摩郡落  
 合町上落合四八六



**西片醫院**  
 院長 西片 智 忠  
 東京府南葛飾郡本  
 田村澁谷一〇三七  
 電話 本田 二四

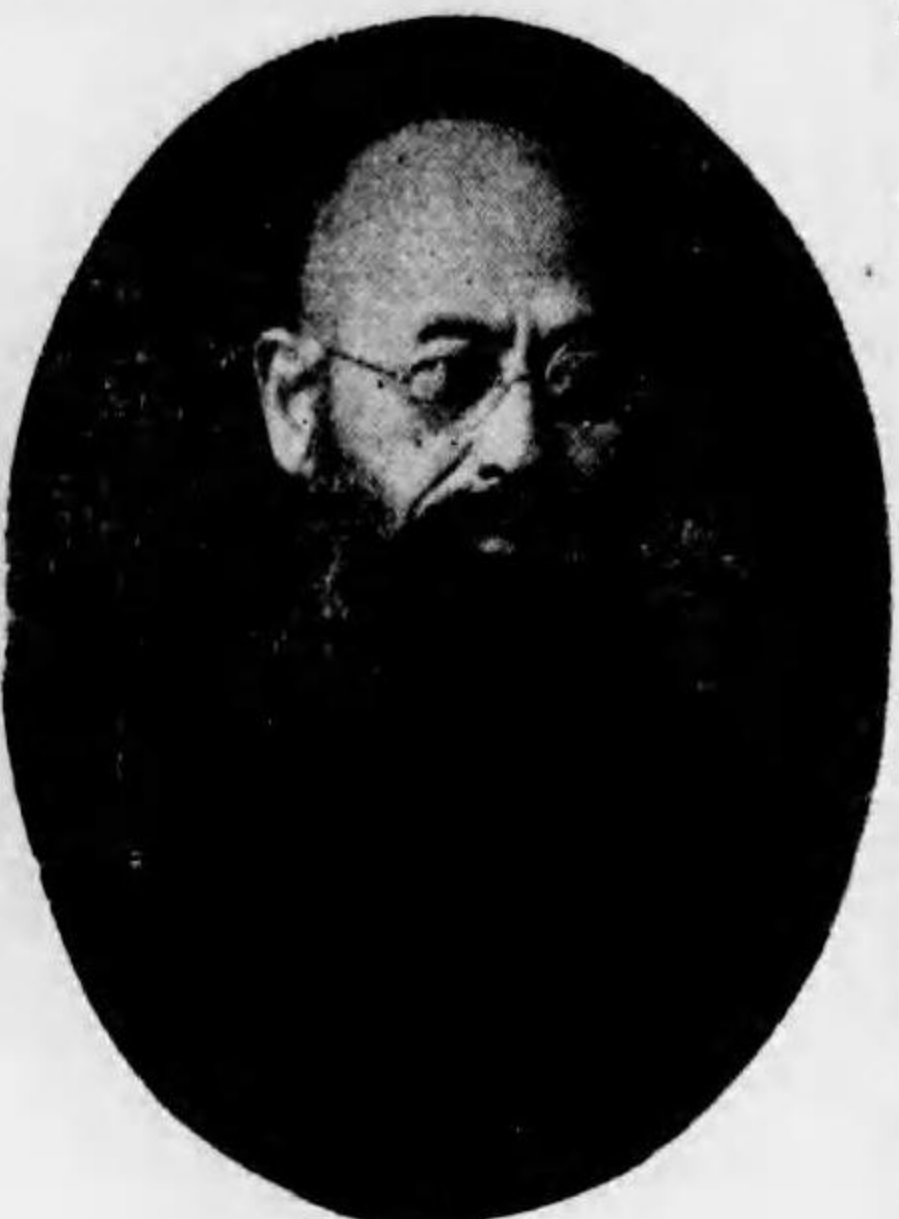

**中野眼科醫院**  
 院長 飯 田 豊 輔  
 東京府豊多摩郡中  
 野町中野三九二九



**田中耳鼻咽喉科醫院**  
 院長 田 中 長 世  
 東京府荏原郡大森  
 町一二七  
 電話 大森 一七八〇



**山形醫院**  
 内外齒科產婦人科  
 院長 米 津 春 太 郎  
 東京府南多摩郡忠  
 生村岡部



**横井醫院**  
 內兒產婦科  
 院長 横井 千 藏  
 東京府北豊島郡日暮  
 里町渡邊町一〇四〇  
 電話 下谷五三六二





古雲洞醫院

海軍少將大佐  
正五位勳三等  
院長 田代豊吉郎  
東京府豊多摩郡落合町下落合二〇一九



阿佐ヶ谷醫院

小兒科  
院長 津川庚子郎  
東京府豊多摩郡杉並町阿佐ヶ谷八〇四



井出醫院

內兒産婦人科  
院長 中條みよ子  
東京府南足立郡千住町千住南三ノ三〇五  
電話千住五六〇



復春堂醫院

那醫師會議員  
院長 中澤傳三郎  
東京府南葛飾郡龜青村龜有九五七  
電話新宿三七



村野醫院

內外婦人科  
院長 村野國三郎  
東京府南多摩郡鶴川村野津田



梅田醫院

內科小兒外科耳鼻喉科  
院長 宇野平  
東京府南足立郡梅島村梅田一四九五



野本醫院

內科小兒科  
府醫師會議代議員  
院長 野本正直  
東京府北豊島郡浦野川町西ノ原  
電話小石川五五三五  
王子一〇六四



平民堂醫院

內科小兒科  
市醫師會議員  
院長 吳羽新五郎  
東京府小石川區大塚坂下町一八四  
電話大塚二二一四



水元醫院

院長 矢口尙宏  
東京府南葛飾郡水元村上小舎一〇二〇



宿谷醫院

內科産科  
院長 宿谷富太郎  
東京府南多摩郡町田町原町四  
電話 六五



山崎醫院

內科  
醫學博士  
院長 山崎和雄  
東京府南葛飾郡奥戸村曲金七八五



生泉堂醫院

內科小兒科物理療科  
院長 松本文策  
東京府荏原郡品川町南品川宿九〇七



眞宮醫院  
內兒科

院長 眞宮 忠篤  
八王子市八日町六  
六  
電話 六四八



福田醫院  
內科

院長 福田 實  
東京府西多摩郡三  
田村磯井



小林醫院  
內科

院長 小林 藤治  
醫學博士  
東京府豊多摩郡三  
谷町竹下二七



恩方醫院  
內外小兒科

院長 光香 念  
東京府南多摩郡恩方  
村川原宿一八一四



近藤診療院  
內科婦人科

院長 近藤 養平  
醫學博士  
東京府荏原郡蒲田  
町新宿三六九



衛藤眼科醫院

院長 衛藤 新一郎  
東京府荏原郡大井  
町二〇七



手光醫院  
內外兒科

院長 手光 章  
勳六等  
東京府南足立郡西  
新井村興野  
電話千住七七〇



佐々木醫院  
呼吸器科

院長 佐々木 秀一  
東京市衛生常設委員  
醫學博士  
東京府本郷區千駄  
木町五〇  
電話小石川九九八



佐々木醫院  
內外小兒科外科

院長 佐々木 芳太郎  
東京府南足立郡梅  
島村栗原一二六〇



小村井醫院  
小兒產婦人科

院長 木下 富子  
東京府南葛飾郡香  
堀町小村井六三一



木島醫院  
內外產婦科

院長 木島 周平  
東京府荏原郡大井  
町五三六



滿川眼科醫院

院長 滿川 友夫  
八王子市八日町二  
電話 三七一



**蓮沼醫院**  
一、専門 内科、小兒科  
熱帯醫學士  
院長 蓮沼 一雄  
東京市芝区南佐久間町一ノ二電話青山三六六九番



醫學士  
**橋本了**  
東京市小石川区高田豊川町



**飯野婦人科醫院**  
熱帯醫學士  
院長 飯野 憲  
東京市麻布區櫻田町九一  
電話青山五八一五番



**渡邊醫院**  
一、専門 内科、小兒科  
醫學士  
院長 渡邊 弘  
東京市小石川区小日向  
町二ノ二九



東京帝國大學醫學部  
名譽教授  
醫學博士 土肥 慶 藏  
東京市麹町區下二番町四六  
電話九段五五四番  
電話九段六六八番



**西崎耳鼻科醫院**  
醫學士  
院長 西崎 豊 寛  
東京市日本橋區南茅場町  
四〇電話浪花二九八四番



**宮原醫院**  
小兒科 内科  
院長 宮原 維 敬  
東京府豊多摩郡中野町中野六〇六  
電話中野一三二七



**滿川眼科醫院**  
滿川 友 輔  
八王子市八日町二  
電話三七七一



**滿川醫院**  
耳鼻咽喉科  
滿川 友 尙  
八王子市八日町二  
電話三七七一



**泰山堂醫院**  
内科 小兒科  
那醫師會理事  
院長 瀬戸 喜重郎  
東京府豊多摩郡澁谷町上通三ノ九  
電話青山二二六



**森 醫院**  
内科 小兒科  
院長 森 邦 夫  
東京府南足立郡江北村沼田一五〇



**積善堂柴田醫院**  
内科小兒科産婦人科  
那醫師會理事  
院長 柴田 信 千代  
東京府北豊島郡南千住町下谷通新一〇五  
電話淺草七九九二



河村醫院

一、專門內科、皮膚科、泌尿科  
院長 河村國太郎  
東京市日本橋區久松町八



柿島內科醫院

一、專門內科、呼吸器科  
院長 柿島彌市  
東京市本郷區三丁目二七



田中耳鼻喉科醫院

醫學博士  
院長 田中達三郎  
東京市芝區區金六町一



高木接骨醫院

院長 高木三五郎  
東京市芝區愛宕下町一ノ  
四 電話高輪二四六二番



高橋耳鼻喉科醫院

院長 高橋研三  
東京市下谷區四馬門町二  
電話下谷一八三三番



中島醫院

院長 中島金之助  
東京市本郷區神町三  
八八



奈良林醫院

院長 奈良林基  
東京府下總戶町



上沼內科醫院

一、專門內科、小兒科  
院長 上沼兼衛  
東京市芝區宮本町二三



久城慈山堂醫院

一、專門眼科  
醫學博士  
院長 久城滋  
東京市下谷區四町三



山口醫院

一、專門內科、外科  
芝區會議員  
院長 山口龍次郎  
東京市芝區三田四町二  
電話高輪一八四九番



馬渡小兒科醫院

院長 馬渡泰雄  
東京市芝區高輪南町四六  
電話高輪四七七番



丸茂婦人科醫院

醫學士  
院長 丸茂元叔  
東京市芝區二本橋本町一五  
電話高輪八七八番



畔高醫院

一、專門內科

醫學博士  
院長 畔高 定行  
東京市芝區中門前町三ノ五  
電話高輪六〇六七番



樂生醫院

一、專門內科

院長 酒井 萬吉  
東京市芝區三田四國町二ノ四  
電話高輪三〇一八番



坂井醫院

一、專門內科、泌尿科

醫學博士  
院長 坂井 誠  
東京市日本橋區橋町



佐野有隣

東京市芝區三田小山町一  
電話高輪五一五五番



文部省學校衛生課長  
醫學博士 北 豊 吉  
自宅東京市牛込區矢來町三



一、專門耳鼻咽喉科

三田 弘  
東京府下荏原郡馬込村  
中九三二二六



伊藤產婦人科病院

醫學博士  
院長 伊藤 留三郎  
東京府荏原郡目黒  
町下目黒五四一



中内醫院

內科小兒科

院長 中内 熙  
東京府豐多摩郡澁  
谷町下澁谷五一七



中山醫院

內科

醫學士  
院長 中山 壽彦  
東京府豐多摩郡澁  
谷町角管八四九  
電話四谷一四四四番



中野醫院

產婦內外科

院長 中野 保光  
東京府豐多摩郡澁谷  
町下澁谷一七二二



中澤小兒科醫院

醫學博士

院長 中澤 弘 恭  
本院 豐多摩郡千駄ヶ  
谷町三七七  
分院 北豐島郡日暮里  
町元金杉一三四  
八幡愛醫院



村井醫院

內科

醫學士  
院長 村井 發  
東京府豐多摩郡澁  
谷町中澁谷二九五



井上醫院

耳鼻咽喉科

院長 井上省三

八王子市本町九三  
電話 一四一五

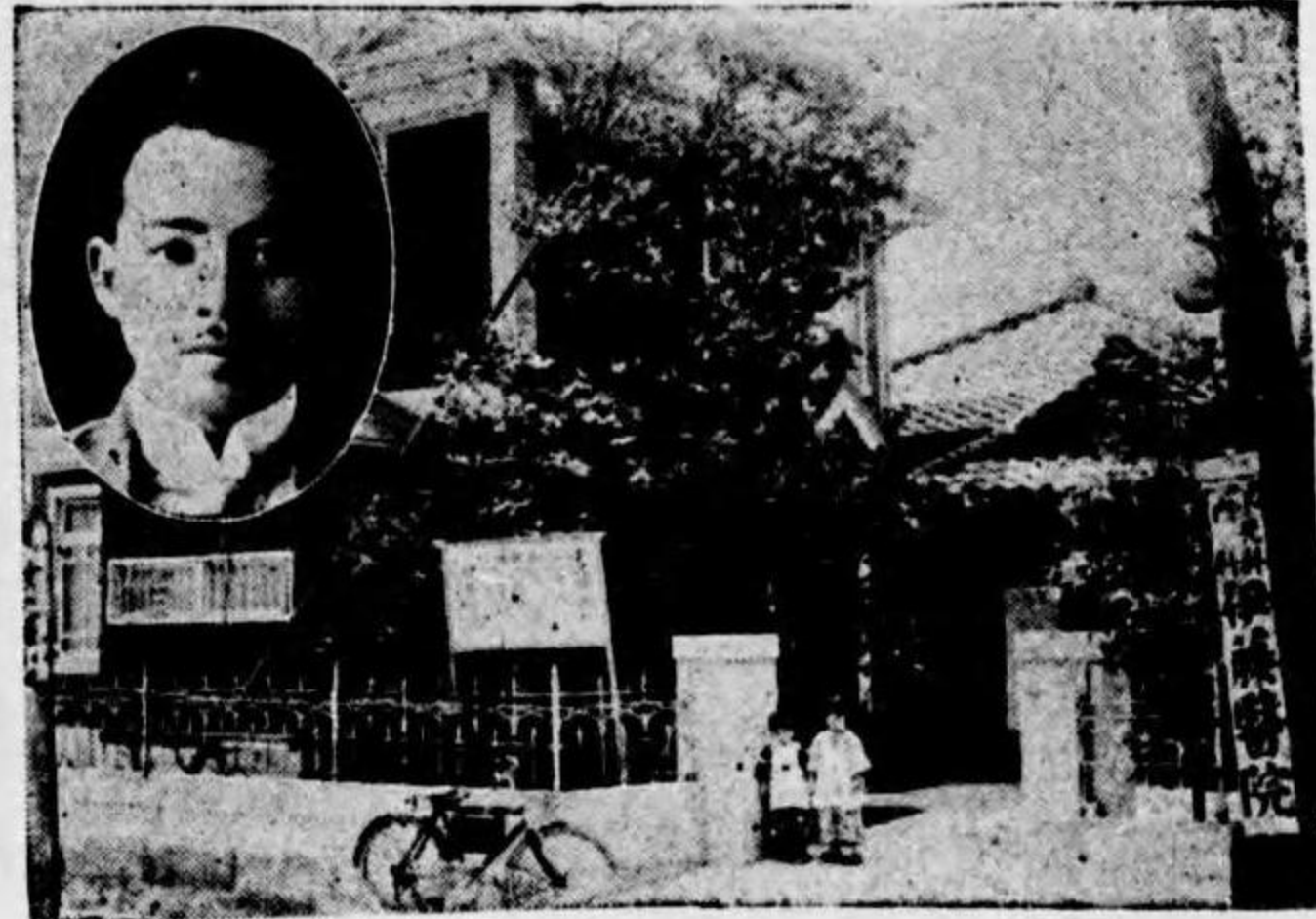

伊藤醫院

内科 小兒科

院長 伊藤舜太郎

東京府荏原郡大崎町  
下大崎三八一  
電話高輪七〇四〇



池原醫院

内科 小兒科

院長 池原南

東京府豊多摩郡杉並  
町阿佐ヶ谷八三六



仁生堂醫院

内科 小兒科

院長 岩松藤吉

東京府豊多摩郡澁谷  
町水川一五  
電話青山五七六七



荒井醫院

内外性病科

院長 荒井定四郎

東京府豊多摩郡中  
野町中野三三四九



小林醫院

内科

院長 小林建

東京府豊多摩郡中  
野町中野一九六六



大崎醫院

産婦人科

院長 藤澤高範

東京府荏原郡平  
塚町戸越九六九

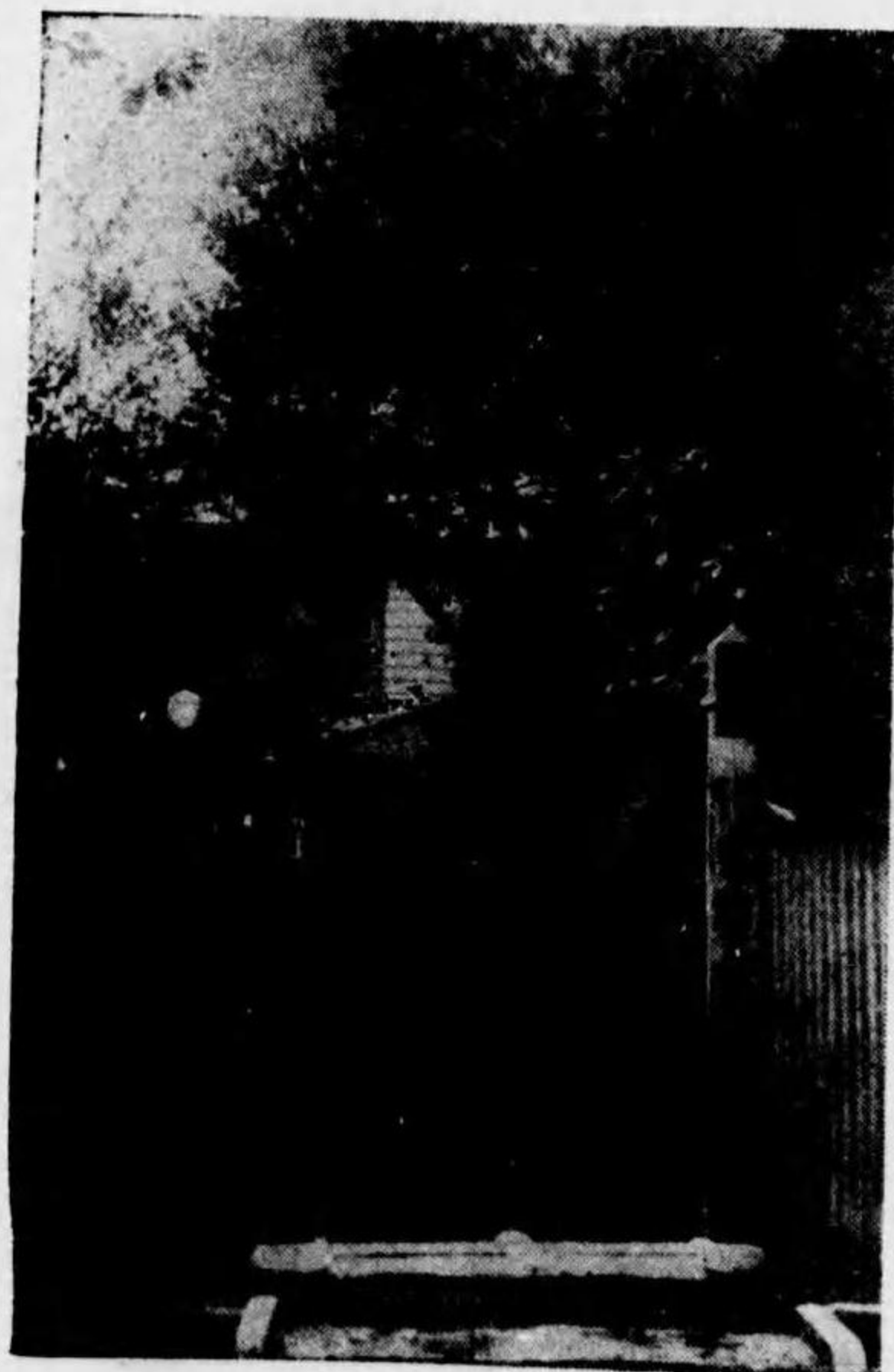

平井病院

内科呼吸器科

院長 平井恭三

診療所 荏原郡入新井町  
新井街二三三七三  
病院 池上通出土橋際  
電大(八六七番  
二八八番

正六位勳四等陸軍三等軍醫正  
元 郡會議員

伊東泰介

東京府豊多摩郡千駄ヶ谷町八四七  
電話 四二七三番

内科 胃腸科 池谷醫院

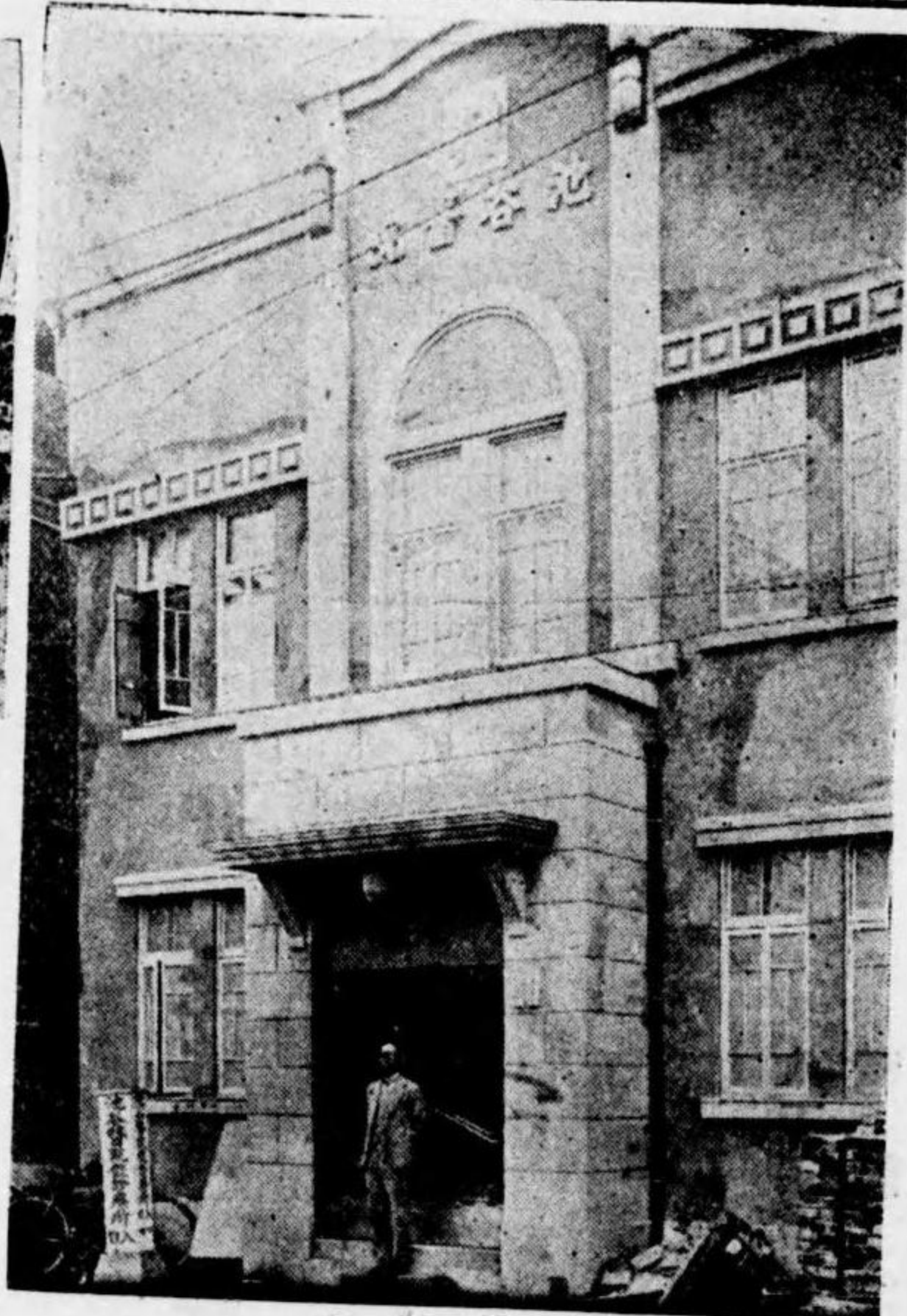

士博學醫  
潤谷池院長  
七四町松久區橋本市京東

小金井醫院

内科

院長 今井 亨



東京府北多摩郡小金井村上山谷一九二八

内科 小兒科 石川醫院



幹國川石院長  
五八一木柏町橋淀郡摩多豐府京東  
九九二二谷四話電

石黒醫院

内外科 小兒科

院長 石黒 順二  
海軍々醫大佐  
正五位勳三等

東京府荏原郡馬込町三四九七  
電話荏原八五三

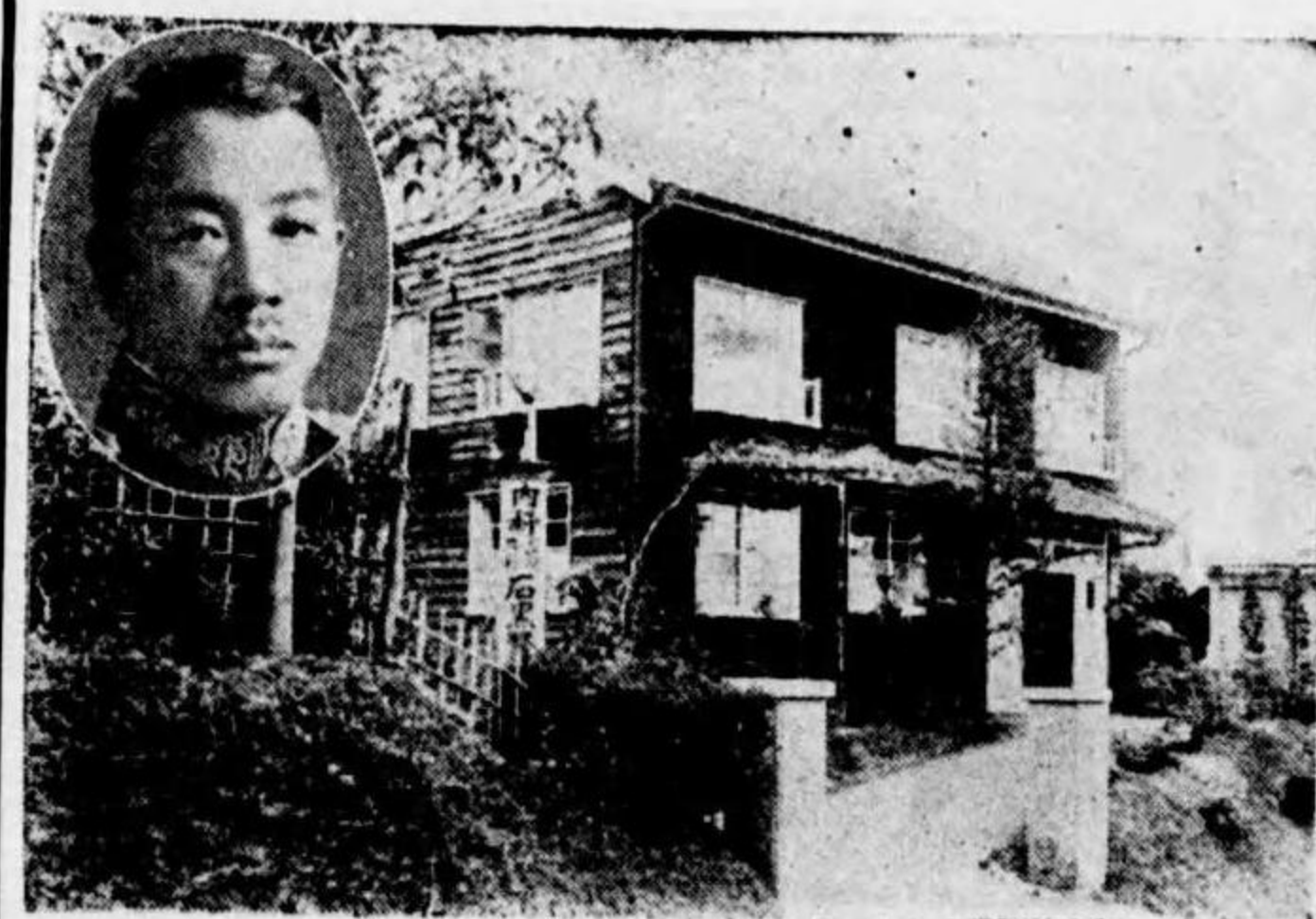

服部内科醫院

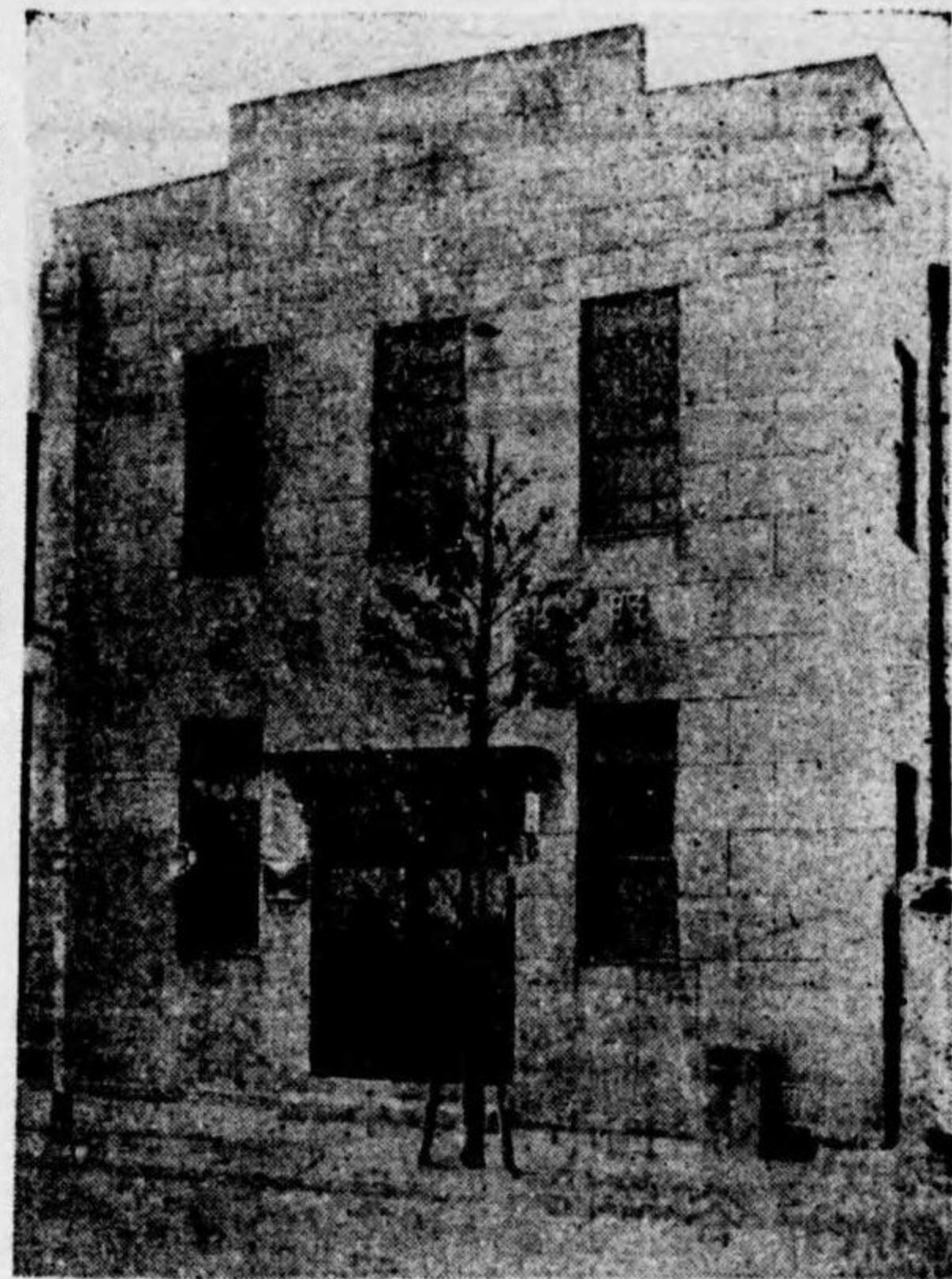

士博學醫  
郎一彌部服院長  
九ノ三地築區橋京市京東  
八七八一橋京話電

新島醫院

内外科 小兒科 花柳科

院長 新島 新平

東京市小石川區水道端町一ノ一四  
電話小石川二九五三

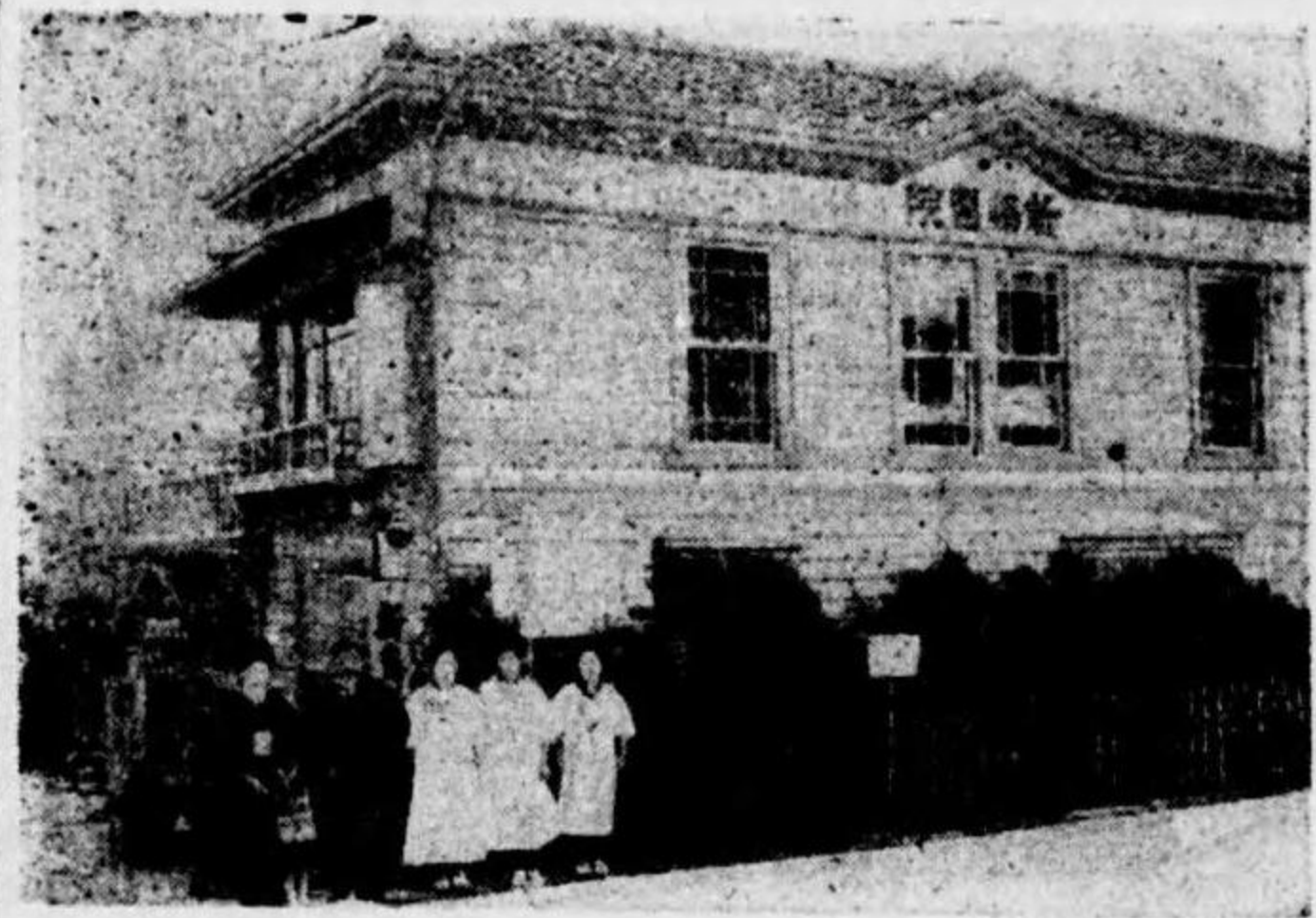

品川養生院

るいれき 神経痛 花柳病  
肛門病科

院長 保木 利憲

東京府荏原郡品川町南品川宿五六七  
電話高輪二三三七

耳鼻科 外科 堀江醫院



勇江堀院長  
八七一袋沼上町方野郡摩多豐府京東  
〇三一野中話電



內科 小兒科 大澤醫院

院長 大澤 三平  
東京府南多摩郡町原田  
電話 三四

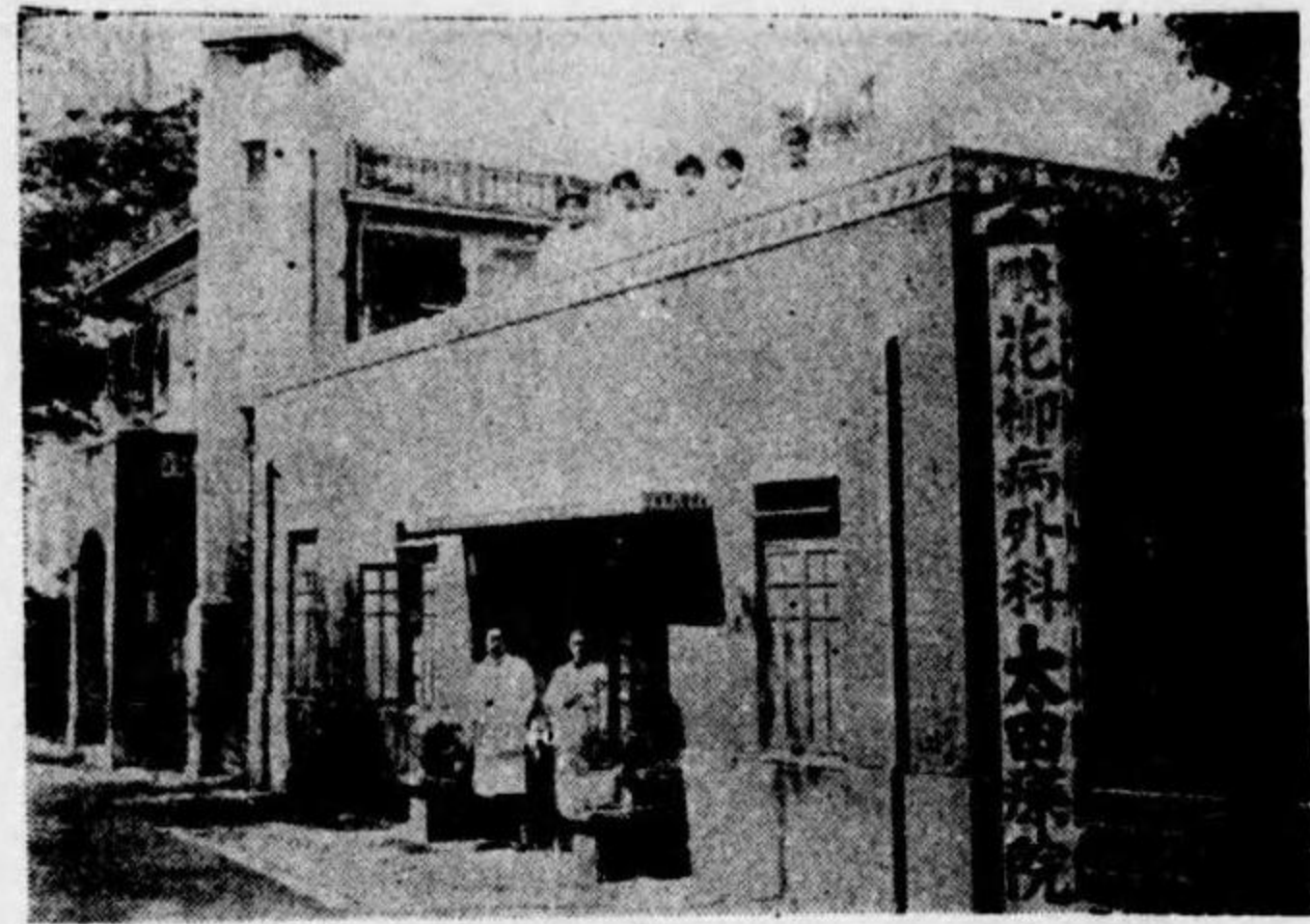

花柳病外科 太田療院

院長 太田 新  
東京府北豐島郡王子町  
王子六〇七

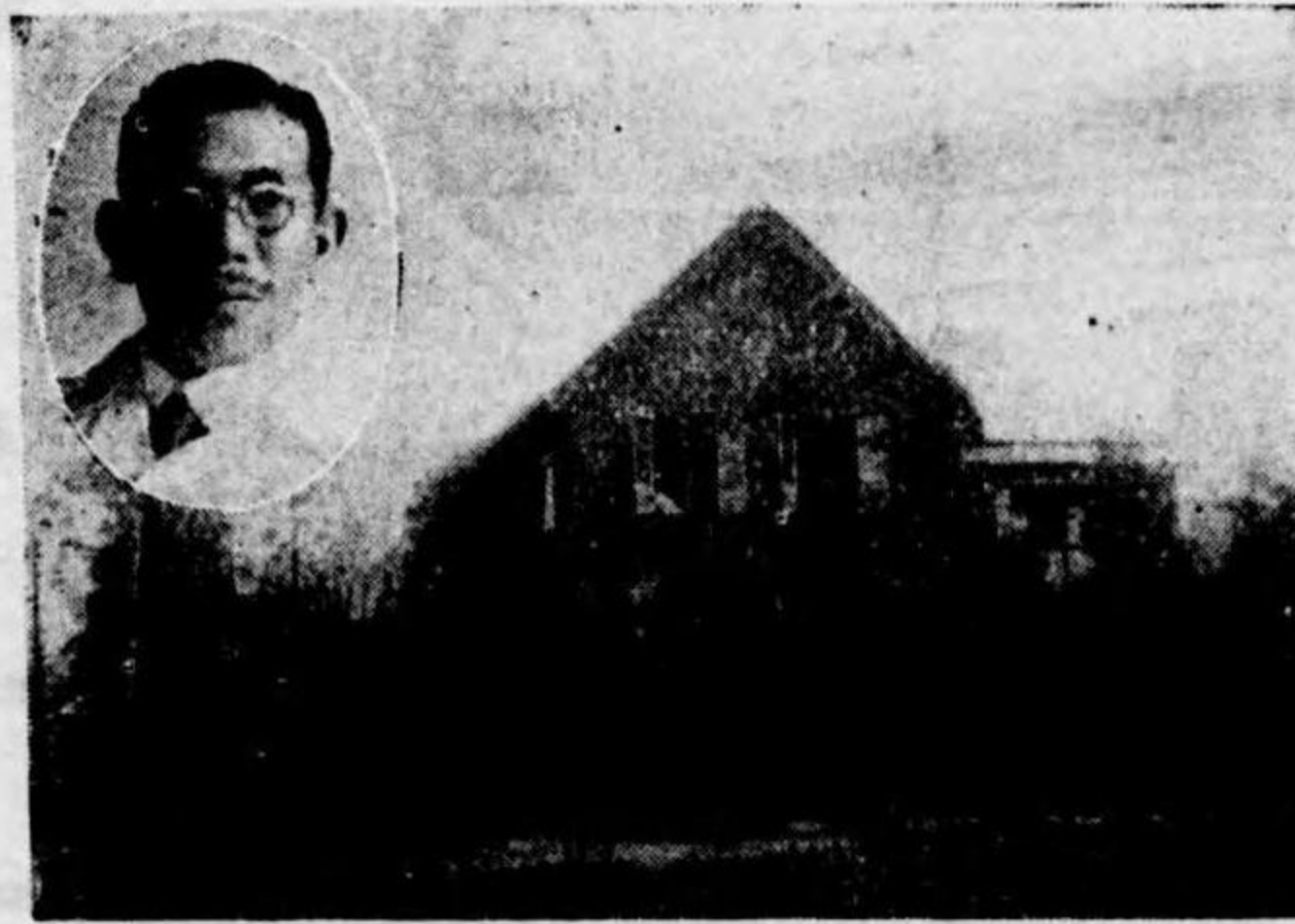

內科 外科 岡田醫院  
正七位動四等  
院長 岡田 仁吉  
東京府豐多摩郡澁谷町  
猿樂四二 電話 青山三六二七



小川耳鼻咽喉科醫院

院長 小川 清  
東京府豐多摩郡澁谷町  
角八二七 電話 谷三三八七

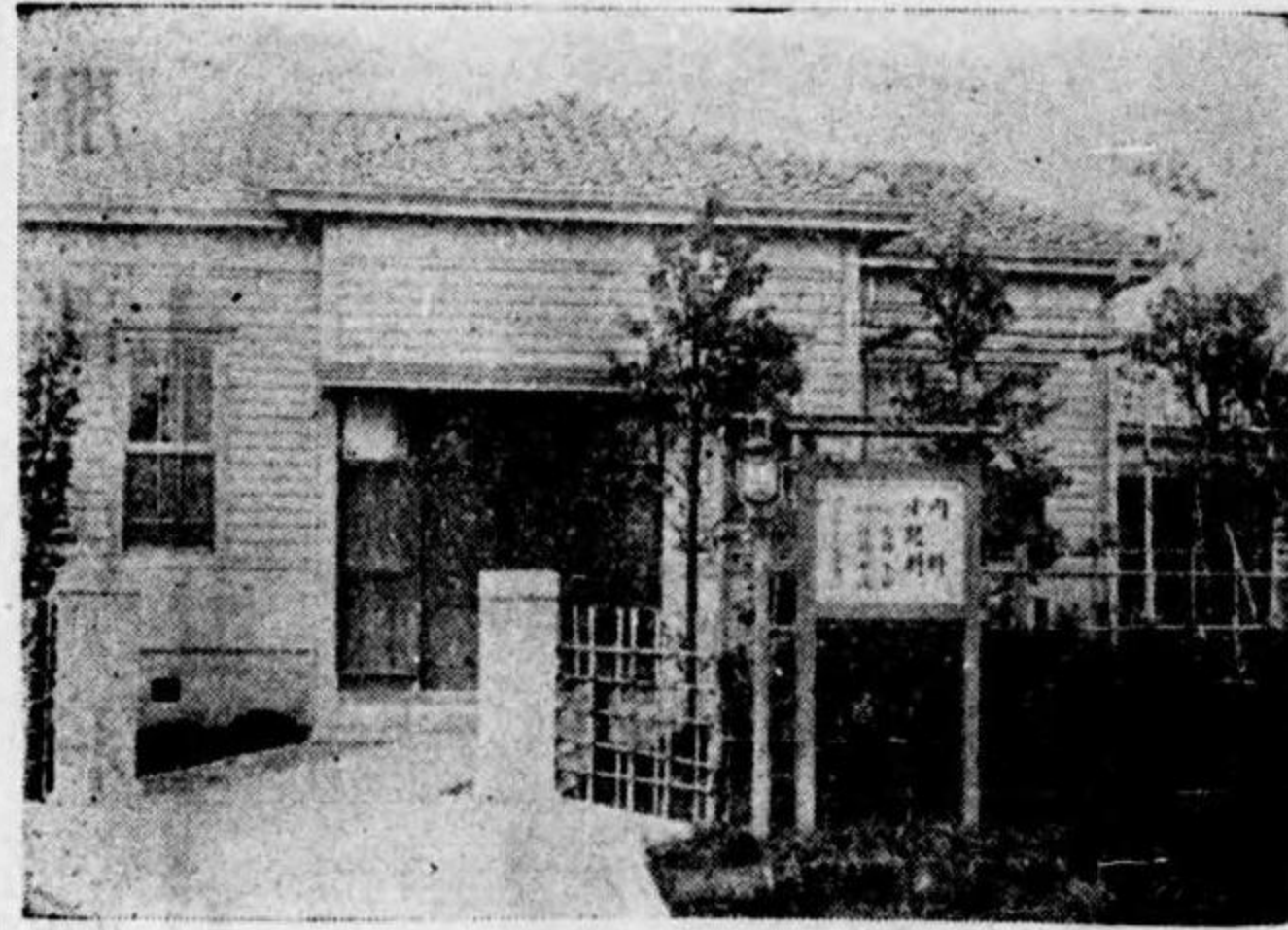

內科 小兒科 富谷醫院

海軍少醫中佐 從五位勳四等  
院長 富谷 貫二  
東京府荏原郡池上町  
德持四九〇



內科 小兒科 細貝醫院

院長 細貝 伸一  
東京府荏原郡世田ヶ谷町  
代田大原一〇七五



內科 大橋研究所附屬醫院 (宮眞院長)

所長 大橋 西河 次郎  
東京府小石川區原二  
電話 小石川三五三六



小兒科 博濟堂道源醫院

院長 道源 深造  
東京府荏原郡新井町  
新井二六八 電話 森大三四二





內科 小兒科 渡邊病院

院長 邊渡 福太郎  
 東京府豊多摩郡久保町八百三十三  
 電話 四谷三八八

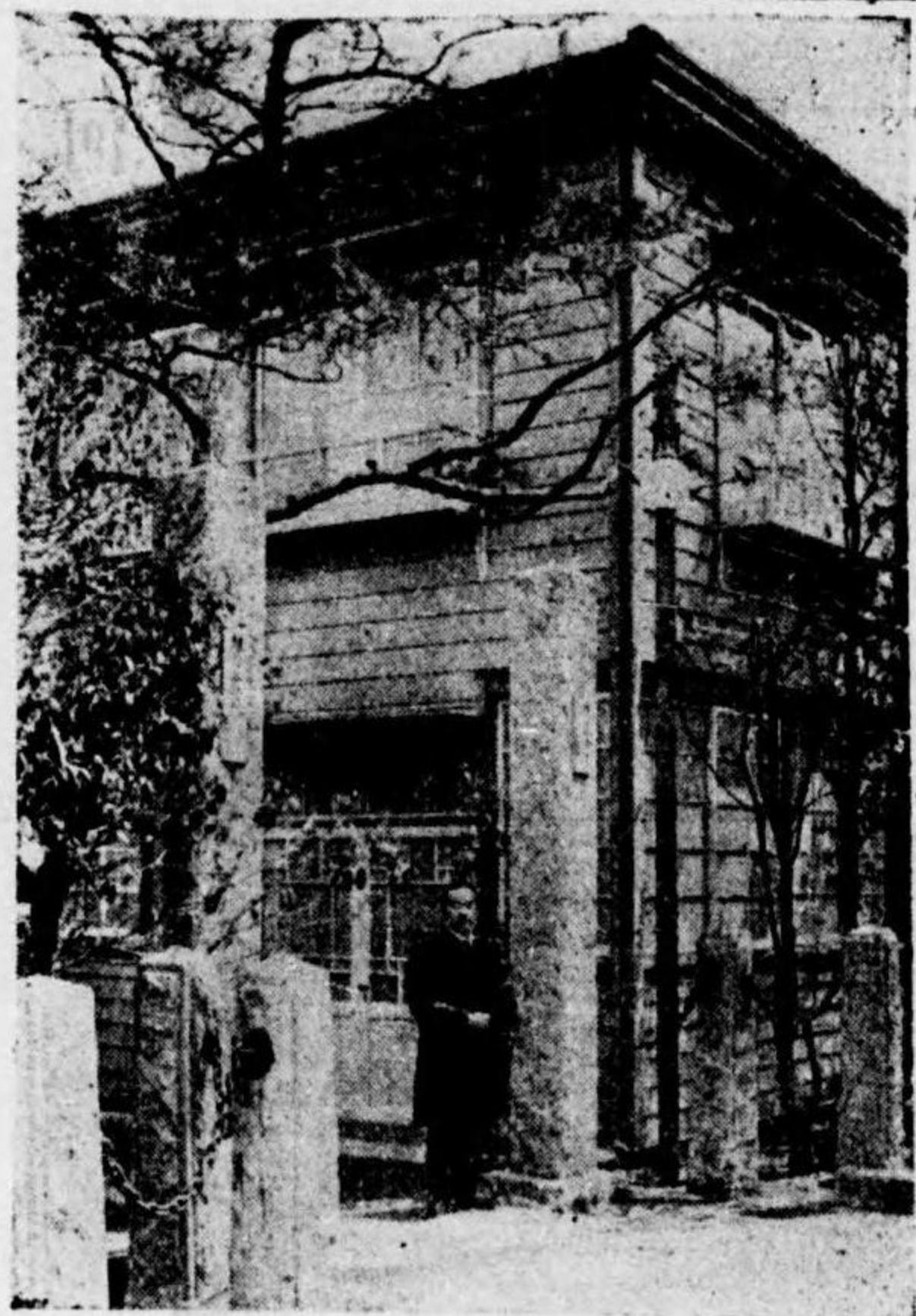

內外科 雜司ヶ谷醫院

院長 邊渡 虎太  
 東京府北豐島郡高田町雜司ヶ谷三八二  
 電話 牛込三五七〇

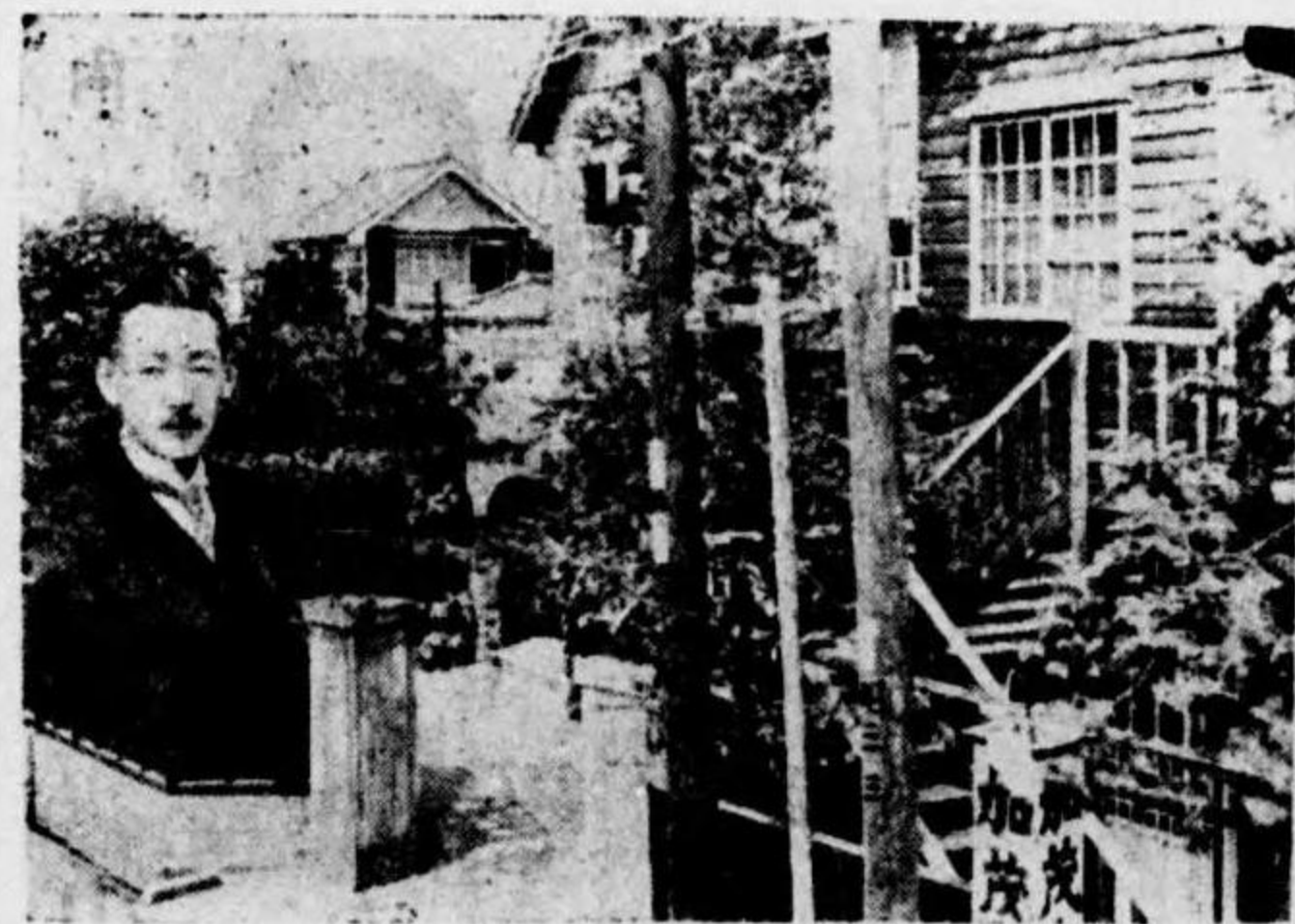

加茂内科病院  
 海軍々醫中佐 從三位勳四等 醫學博士  
 院長 加茂 貫一郎  
 東京府荏原郡大井町 四三五六  
 電話 大森九四一

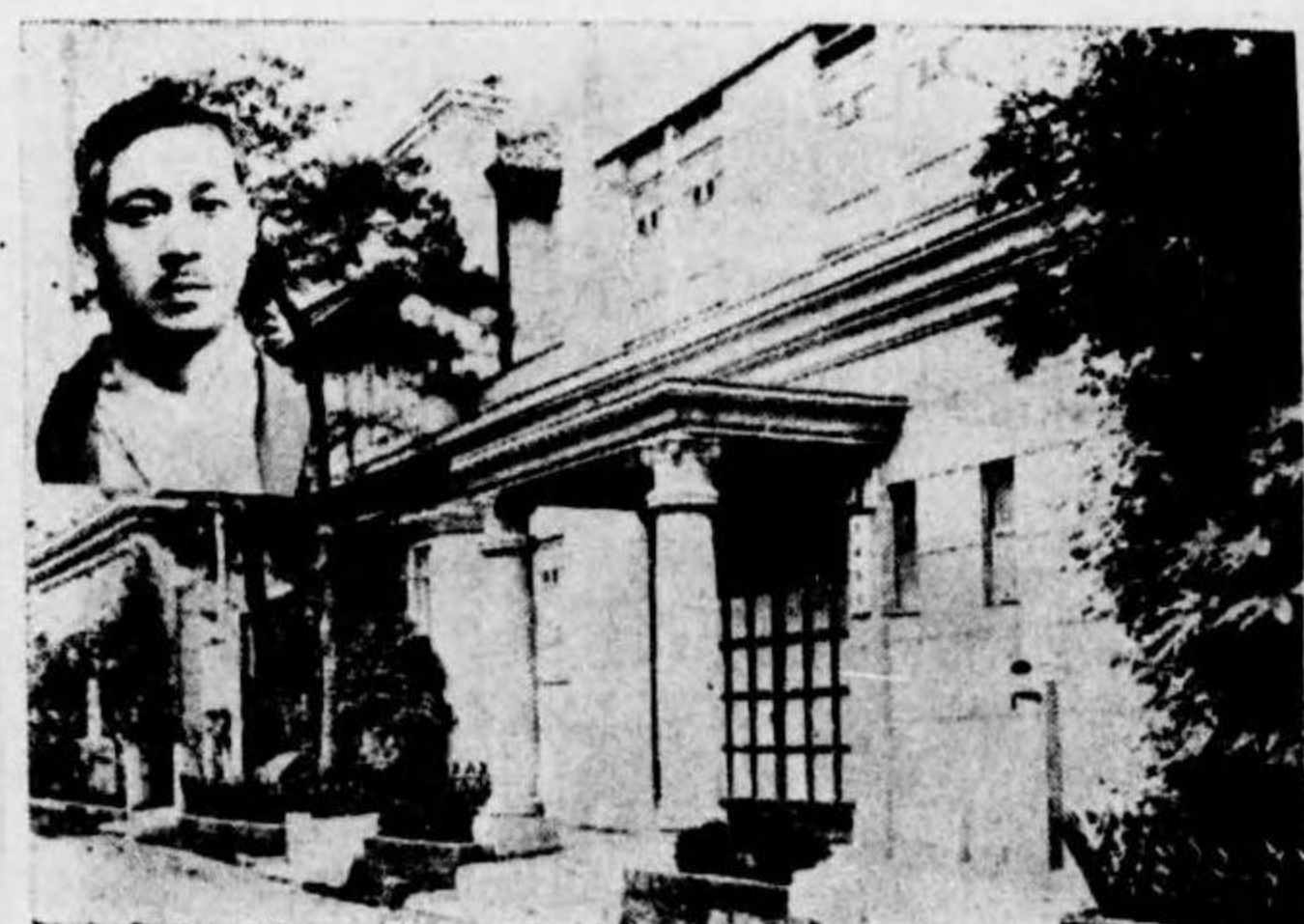

加藤醫院  
 內外科 小兒科  
 院長 加藤 義三  
 東京府豊多摩郡大久保町西大久保一四四  
 電話 四谷一八〇九



外泌尿科 和田外科醫院

院長 和田 光熙  
 東京府豊多摩郡麻郡並町 阿佐ヶ谷一八八

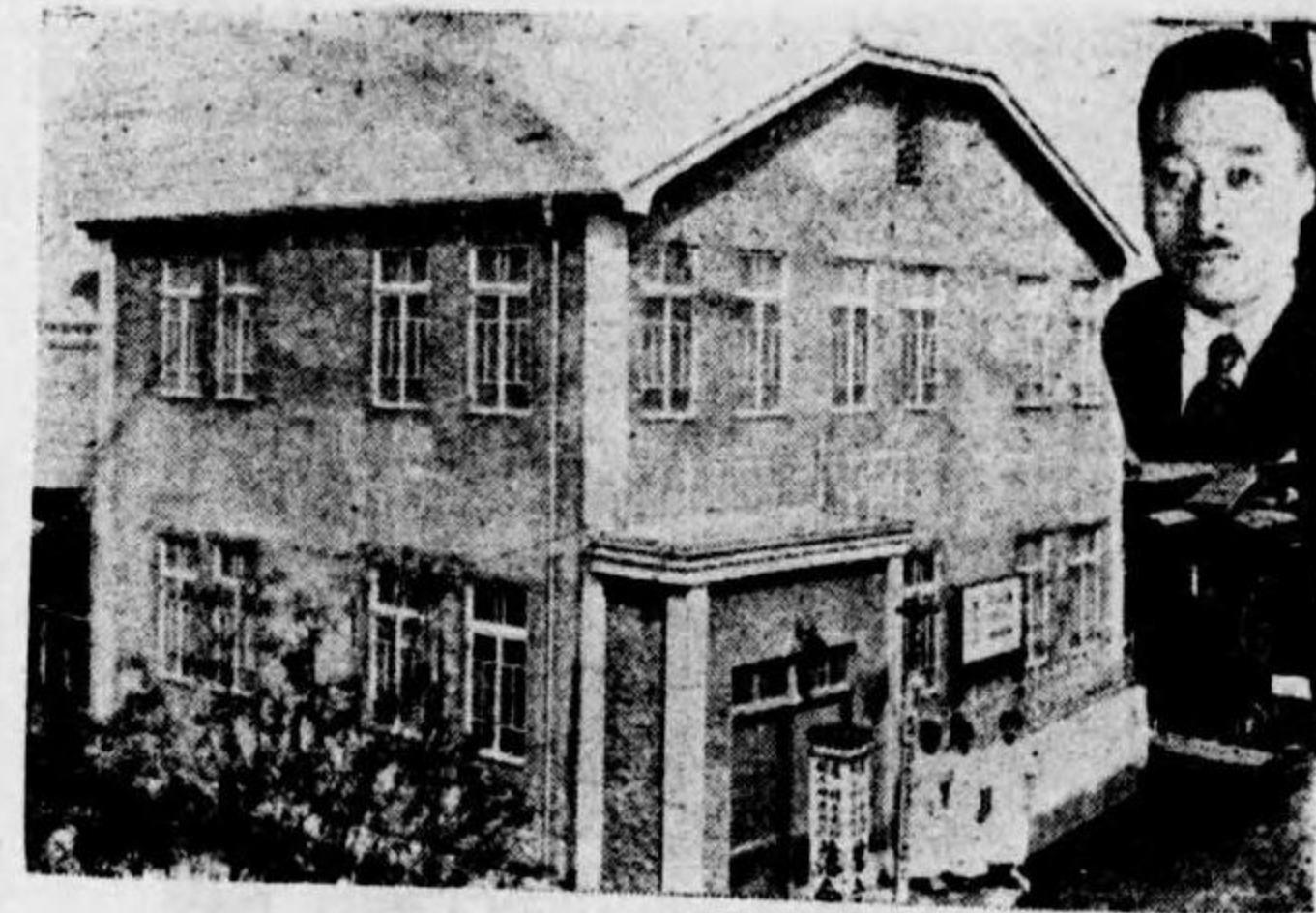

落合醫院  
 產婦人科 小兒科  
 院長 落合 一齊  
 東京府荏原郡大井町 五六七三  
 電話 大森三一五一



內科 小兒科 渡邊醫院

院長 邊渡 弘  
 東京府小石川區小區向日町二ノ九  
 電話 小石川三六七



和田醫院  
 痔科  
 院長 和田 新啓  
 東京府豊多摩郡井荻町下井草七七八



耳鼻咽喉科  
上出醫院

院長 上出 成之  
東京府豊多郡野中町二六八六  
電話 野中一五二



花内柳外兒科  
笠原醫院

院長 笠原 廣次  
東京府豊多郡野中町一六九四  
電話 塚大九四七



內科小兒科  
產科婦人科  
吉田醫院

院長 吉田 義孝  
東京府豊多郡日暮町旭三一  
電話 谷下四七〇



吉田小兒科內科醫院

院長 吉田 義雄  
東京府豊多郡王子島一四〇  
電話 三〇三



河野醫院

院長 河野 誠一  
東京府豊多郡王子町  
電話 王子一七〇



內科小兒科  
河原醫院

正六位五等醫學博士  
院長 河原 水地  
東京府荏原郡品川町北品一三  
電話 高輪八九九



勝田醫院

外科  
正七位勳五等  
院長 勝田 三男

東京府北豊島郡日暮  
里町旭三ノ二九  
電話 下谷三一四

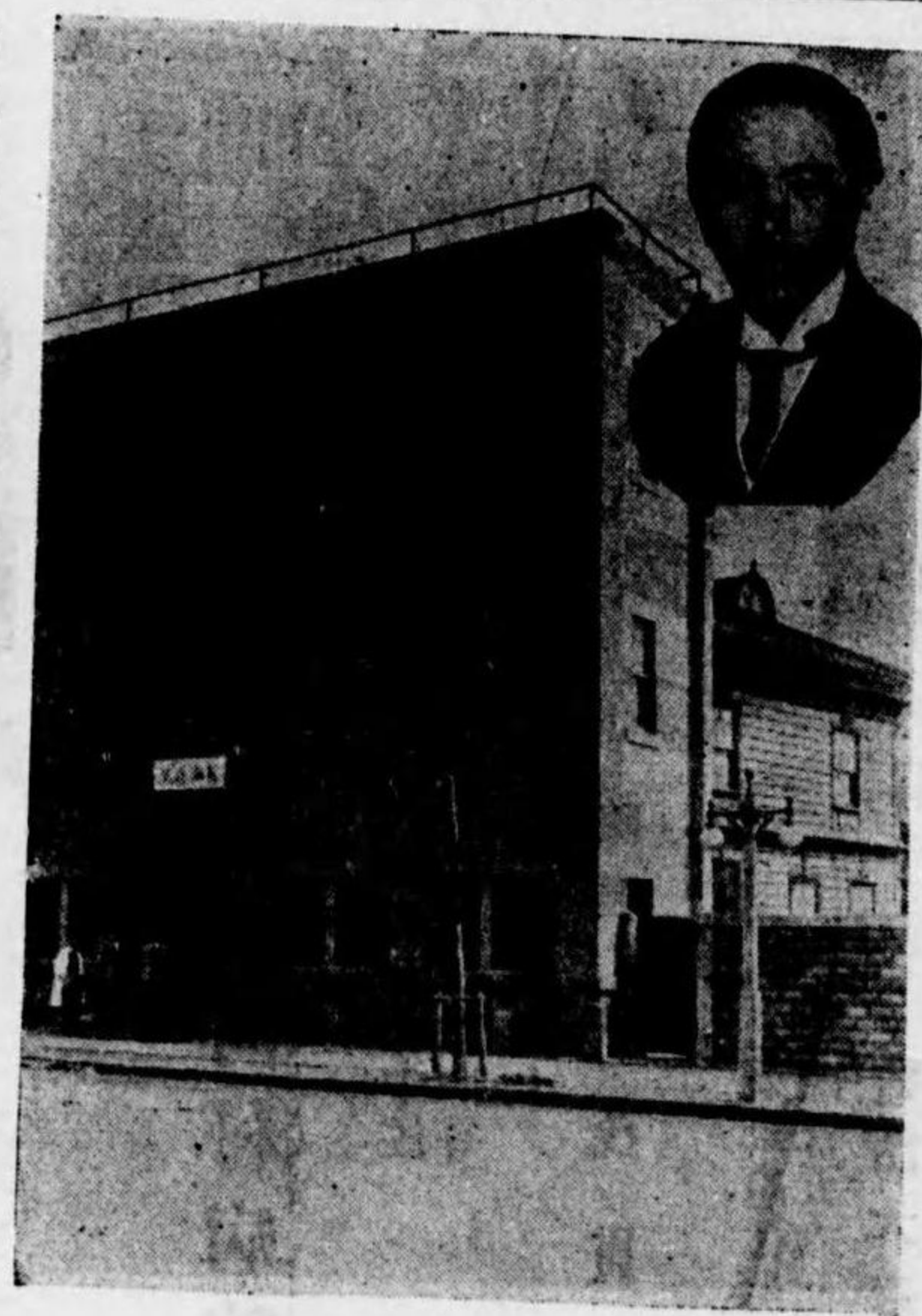

內外眼科  
片山病院

衛生委員  
院長 片山 寅彦  
東京府荏原郡品川町二市一  
電話 高輪三九二

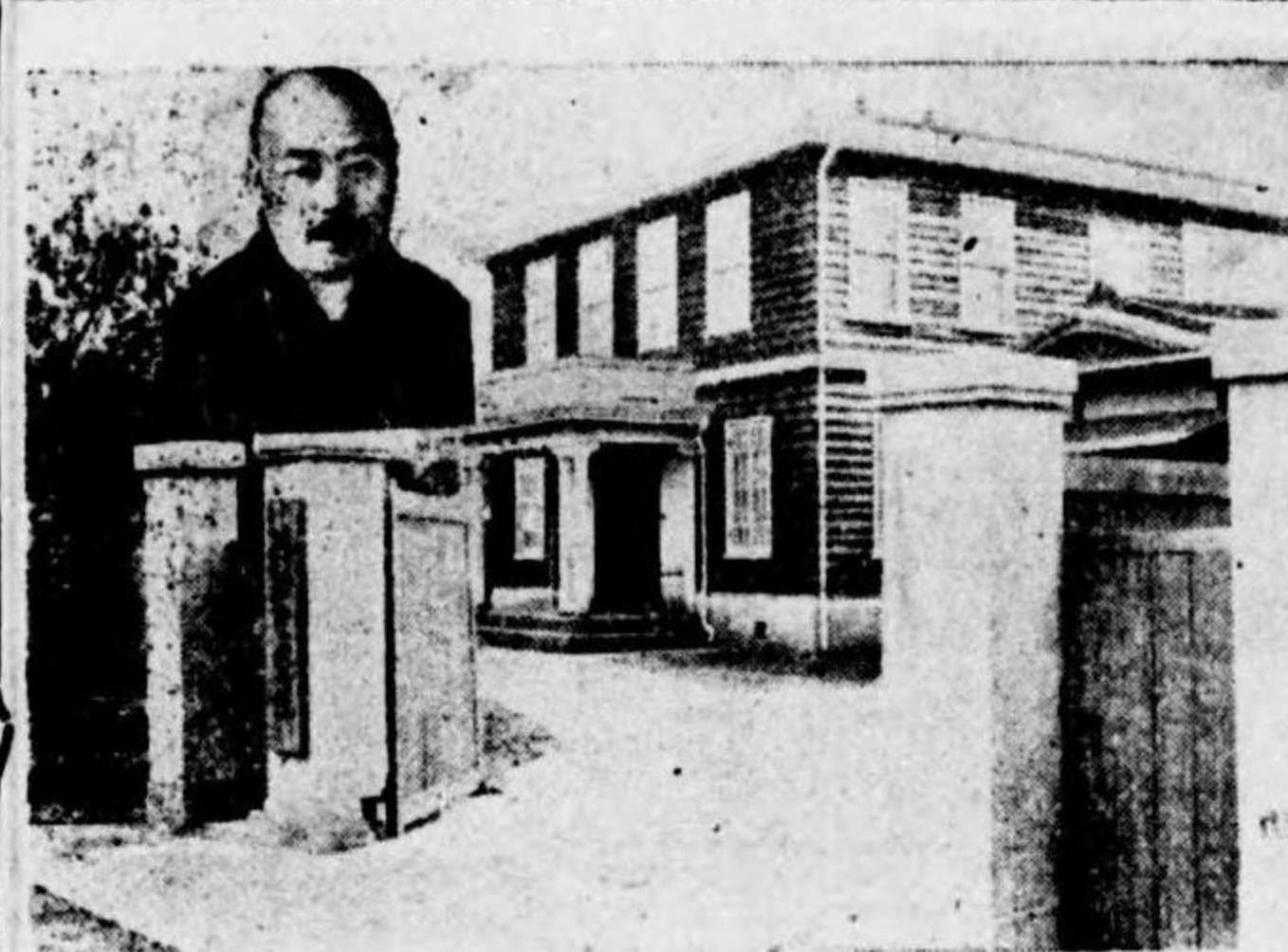

泌尿科 武谷醫院

轉輪堂醫院

呼吸器病科

院長 爲永敦盛

東京府荏原郡松澤村  
松原二八

院長 武谷 嚴  
東京府荏原郡品川三宿八〇  
電話高輪一六一二

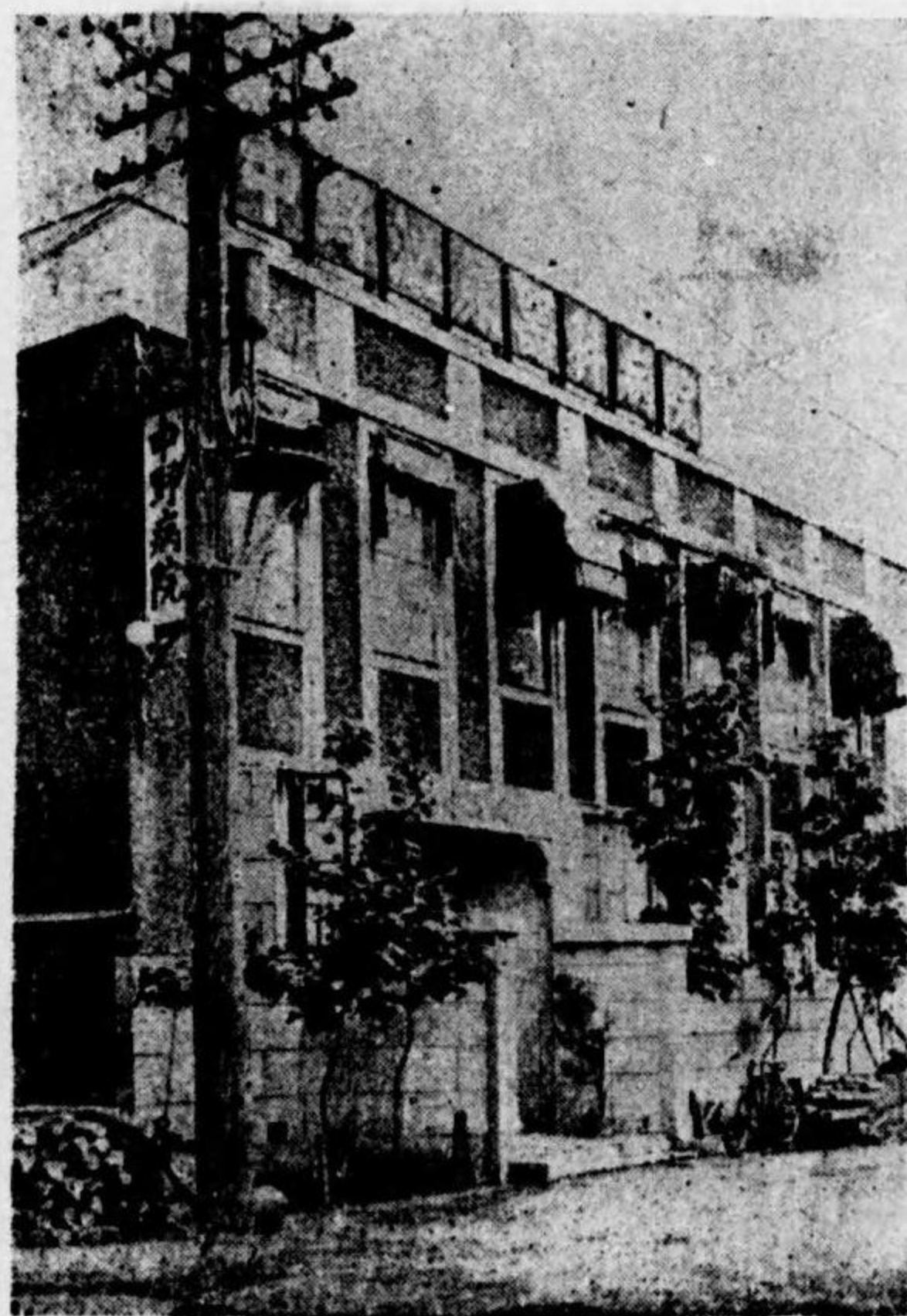

泌尿器科 中野病院

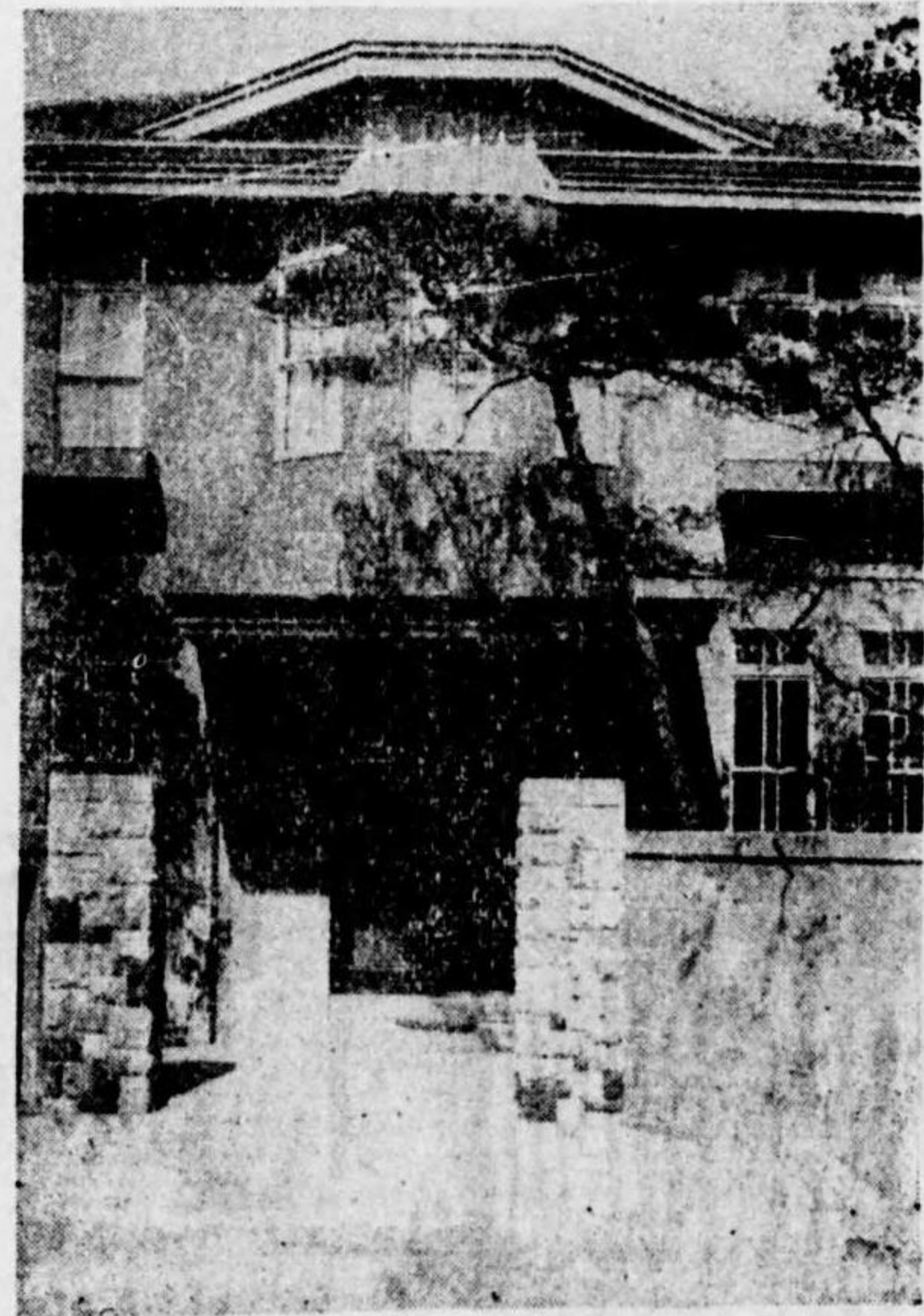

小兒科 瀧原醫院

院長 瀧原 五郎  
東京市小石川區原二一  
電話小石川二九八

獨逸泌尿器科學會名譽評議員  
院長 中野 等  
東京市日本橋區板橋一〇四  
電話芝町二五九七



內科 小兒科 町田醫院



外科 南龍堂醫院

院長 田谷 誠  
東京府荏原郡大崎町大上七三  
電話高輪三二四八

院長 吉澤 太郎  
東京府荏原郡森町二〇九  
電話大森三八〇八



武內病院

外科 內科 婦人科

院長 武內 茂太郎

東京府荏原郡大井町  
一四七



小兒科 高梨醫院

院長 高梨 義景  
東京府荏原郡井町四〇九  
電話高輪六一九二



黑澤耳鼻咽喉科醫院

長部險保康健會師醫郡  
七源澤黑長院  
町子王郡島豐北府京東  
五三五子王

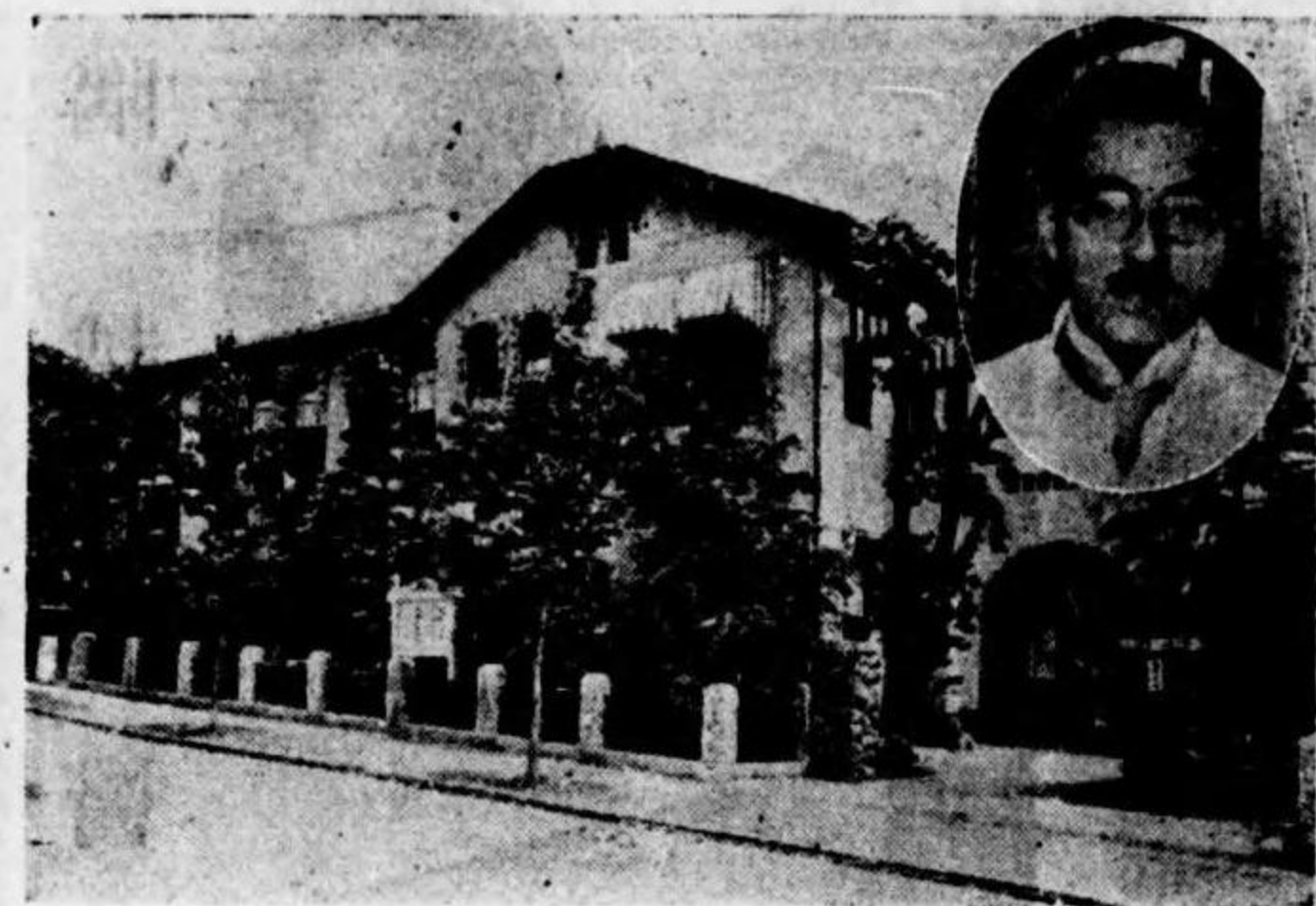

山田醫院

外科 泌尿科 婦人科

院長 山田一之助

東京府荏原郡碑谷町  
碑文谷一四四六  
電話荏原 八三七二六



內科 小兒科 松井醫院

雄正井松長院  
九五一一條十下町子王郡島豐北府京東  
一七五子王話電

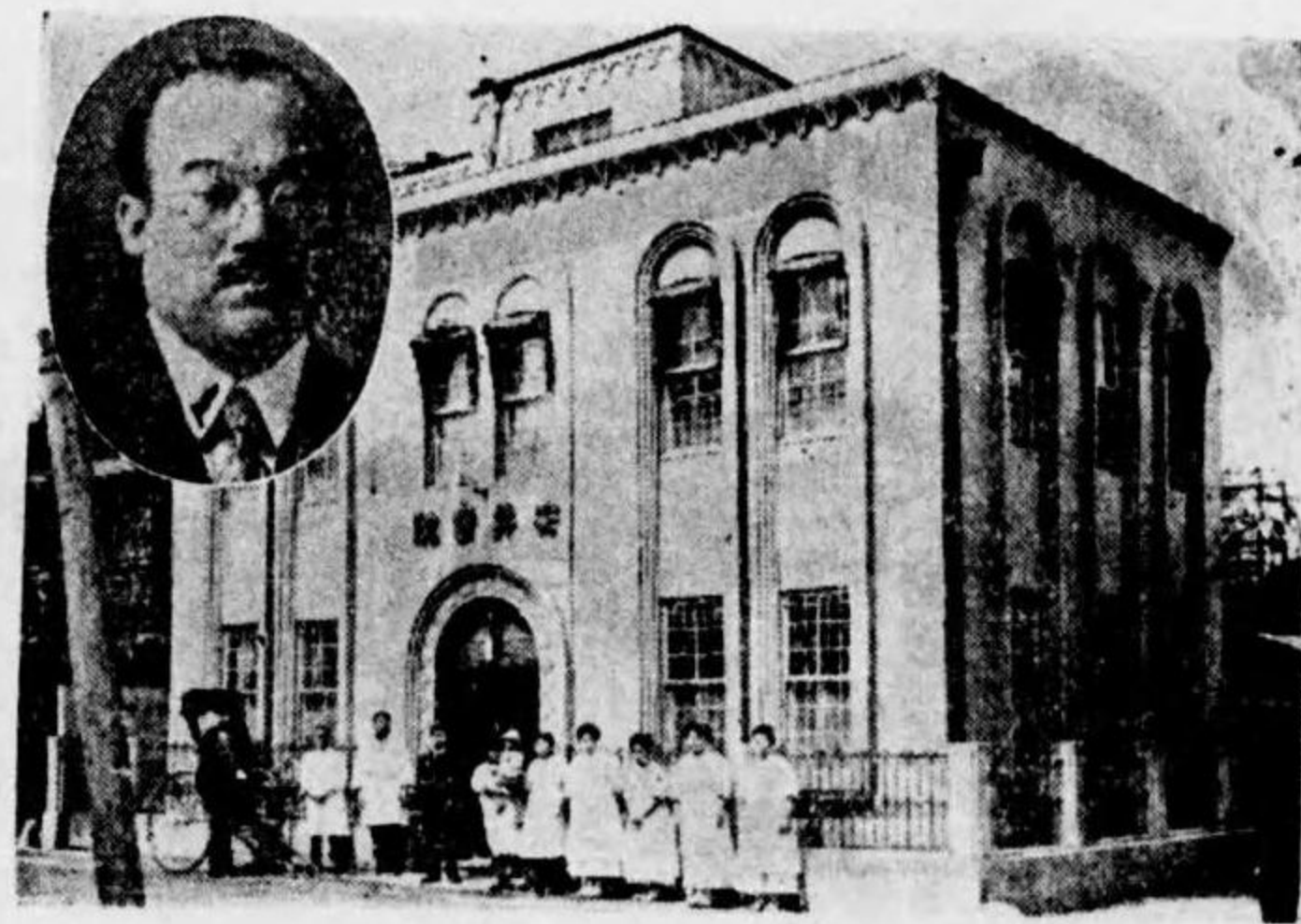

安井醫院

內科 小兒科

院長 安井勸六

東京府北豐島郡巢鴨  
町上駒込三六六  
電話小石川三九一九

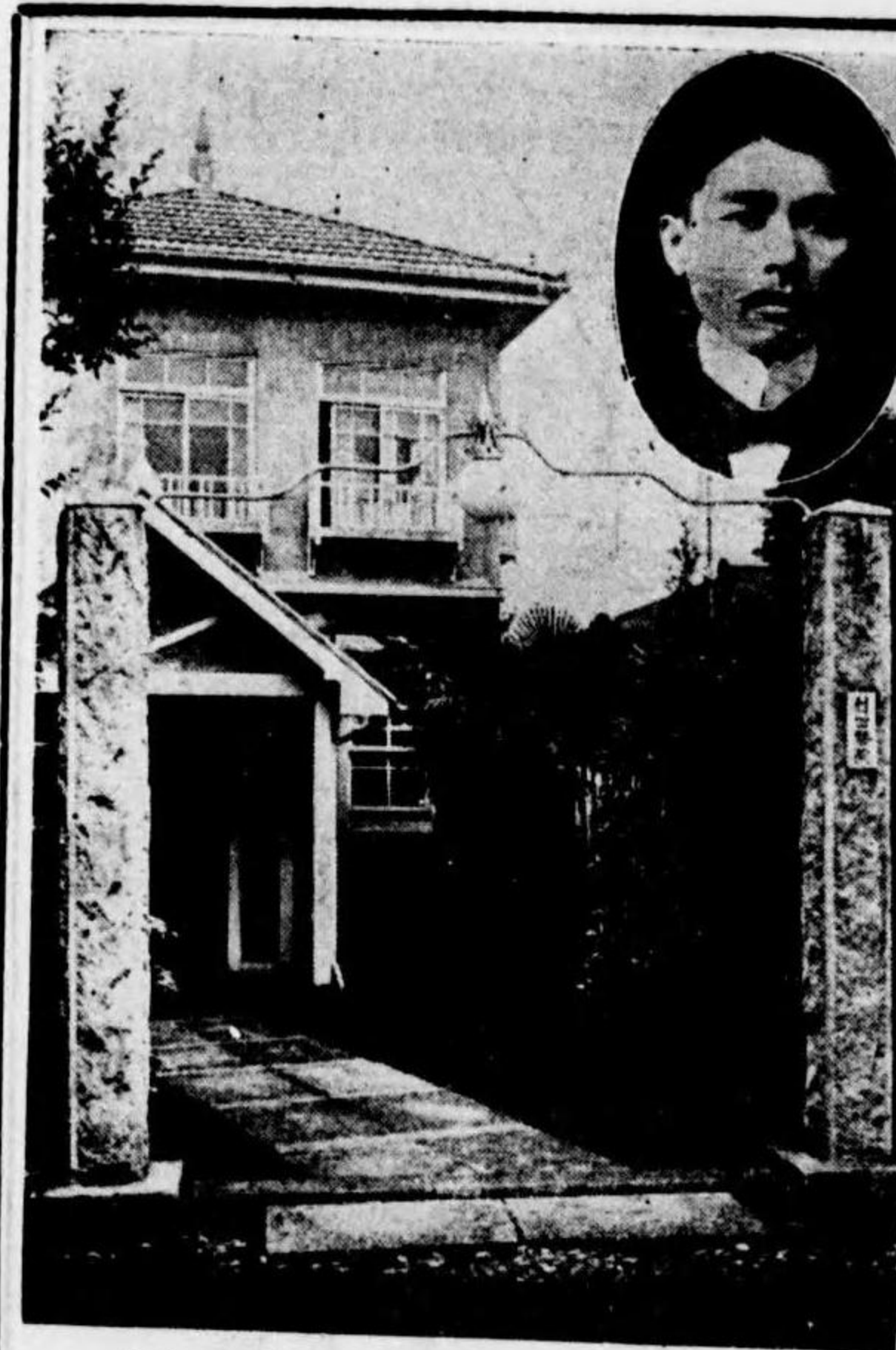

內科 外科 村田醫院

郎治幾田村長院  
町並杉郡摩多豐府京東  
二五五寺圓高



內科 小兒科 中里醫院

郎三里中長院  
三三九持德町上池郡原荏府京東  
六三上池話電



內外科 精華堂醫院

朔莞於刀切長院  
町黒目郡原荏府京東  
五一二黒目下



內外科 植木醫院

二泰木植長院  
町井新入郡原荏府京東  
五七五宿井新



小林病院

精神科 内科

院長 小林 郷三

東京府南多摩郡淺川町上長房二七三  
電話 七六六

小林醫院

内科 外科

陸軍三等軍醫正  
正六位勳五等  
院長 小林 衛資

東京府豊多摩郡高井戸町下高井戸二一四



小島小兒科醫院

院長 小島 音三郎  
東京府原在郡蒲田町女三〇八  
電話 田二六〇

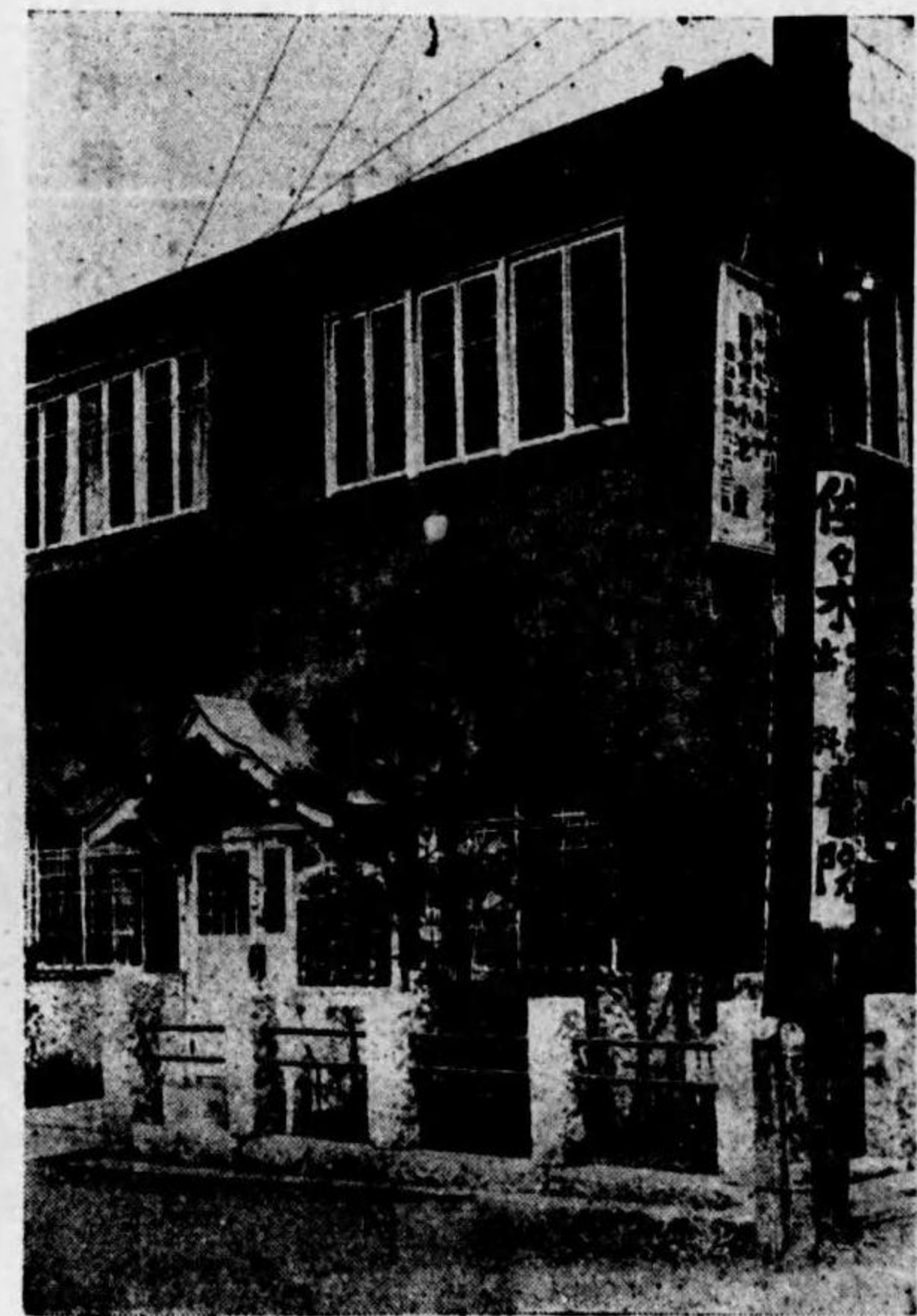

内科 小池醫院

醫學博士 小池 重  
東京府京橋區松屋町二ノ六  
電話 六三〇六

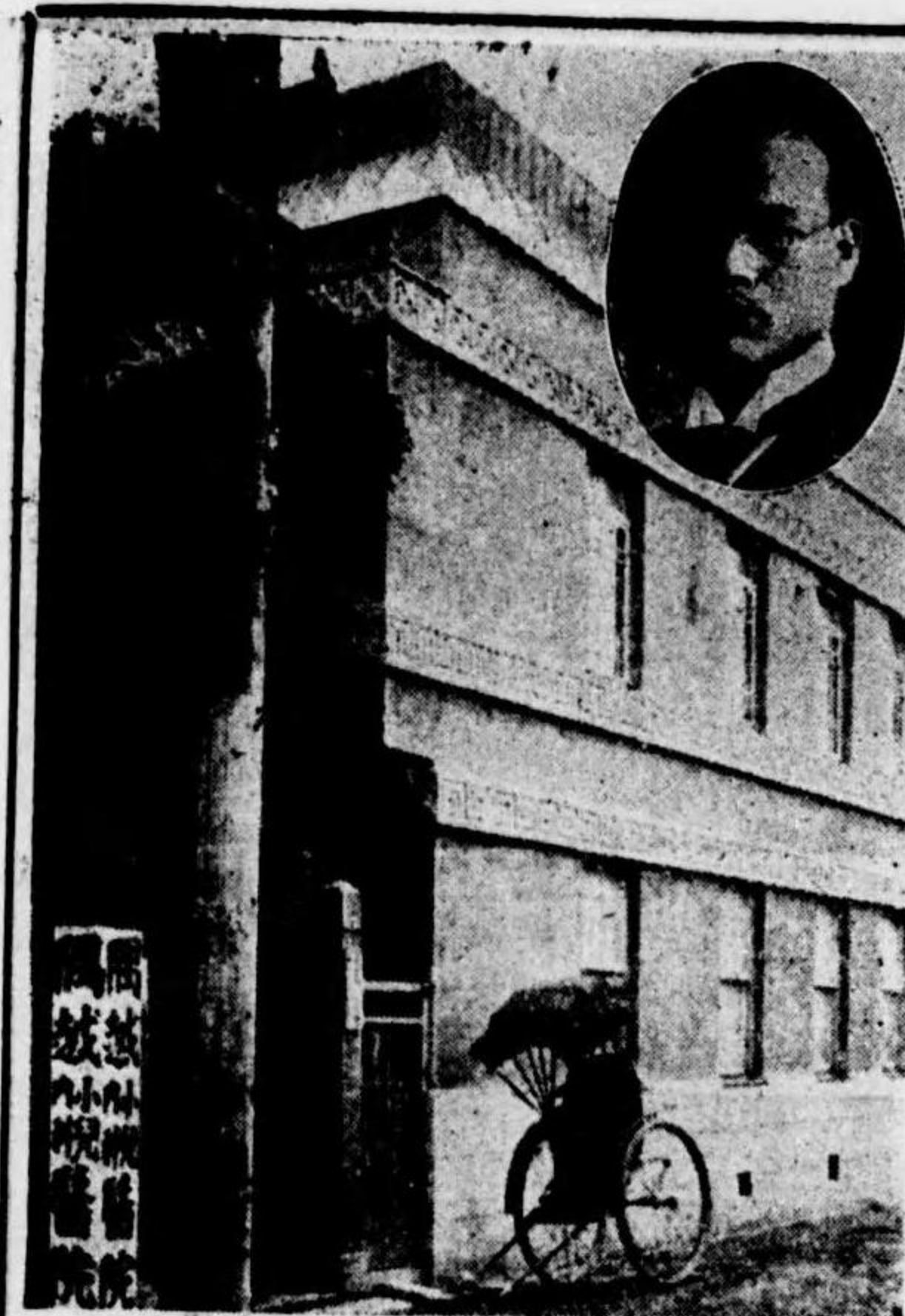

隅越 內科 小兒科 醫院

院長 隅越 德太郎  
東京府豊多摩郡谷町山向  
電話 高七七一四



內科 小兒科 松田醫院

院長 松田 善四郎 (中)  
副院長 星 長次郎 (左向)  
副院長 米 北憲武 (右向)  
東京府豊多摩郡澁谷町一木六六  
電話 谷四六一六

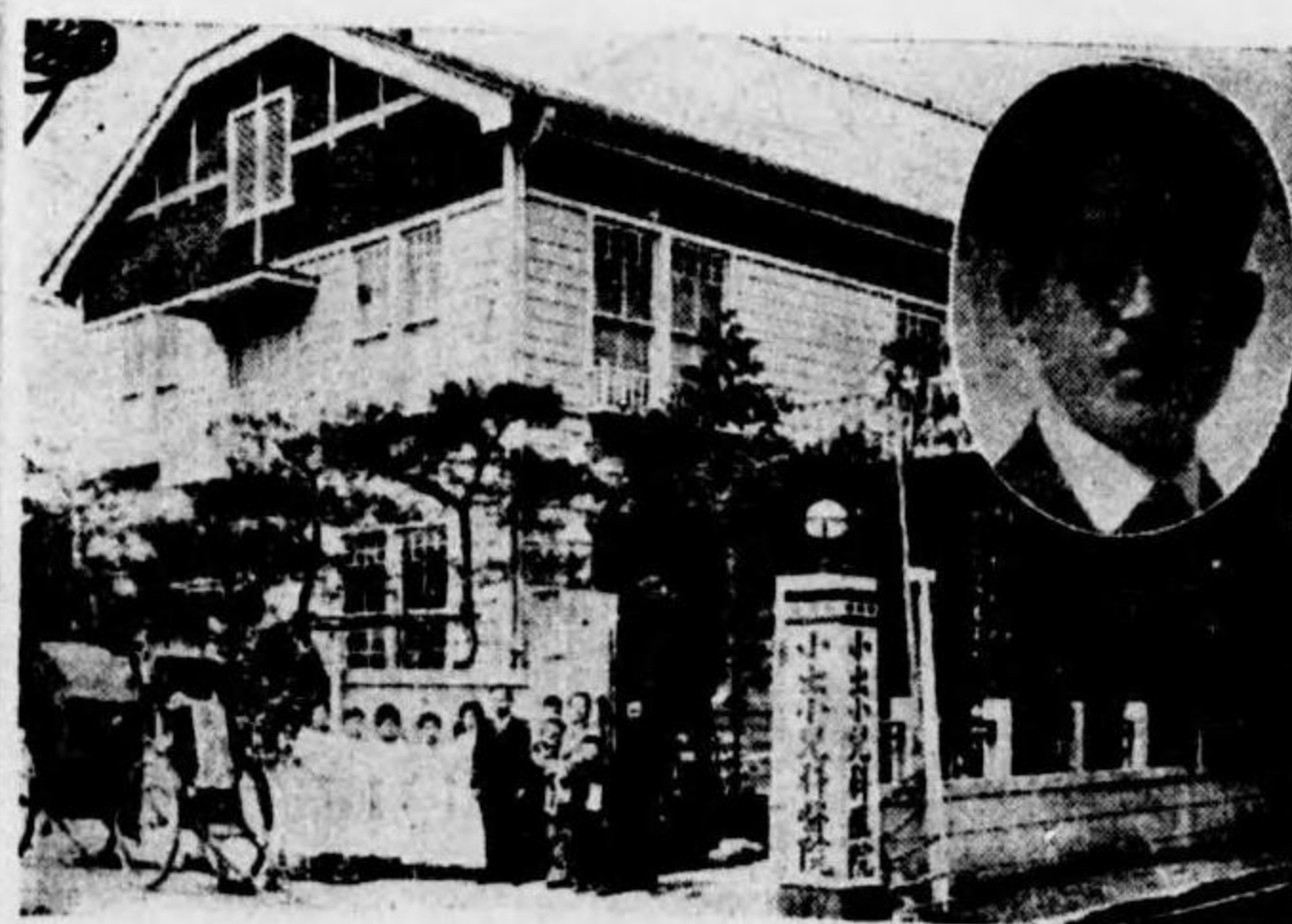

小出小兒科醫院

町學務委員  
院長 小出 完爾  
東京府原在郡新井町新井宿五八七  
電話 大森七〇七



內科 產婦人科 舟木醫院

院長 舟木 猶造  
副院長 野見 山義男  
東京府原在郡深町上一馬二四  
電話 世田谷一〇四



內科 小兒科 產婦人科 阿部醫院

市長 阿部 吉  
東京市小石川區戶崎町九七  
電話小石川六〇三七



院長 天生目 藤四郎  
內科 小兒科

東京府原郡大森町  
一四八五  
電話大森三六六



院長 醫學博士 青柳 登一  
內科

東京市京橋區南大工町二三

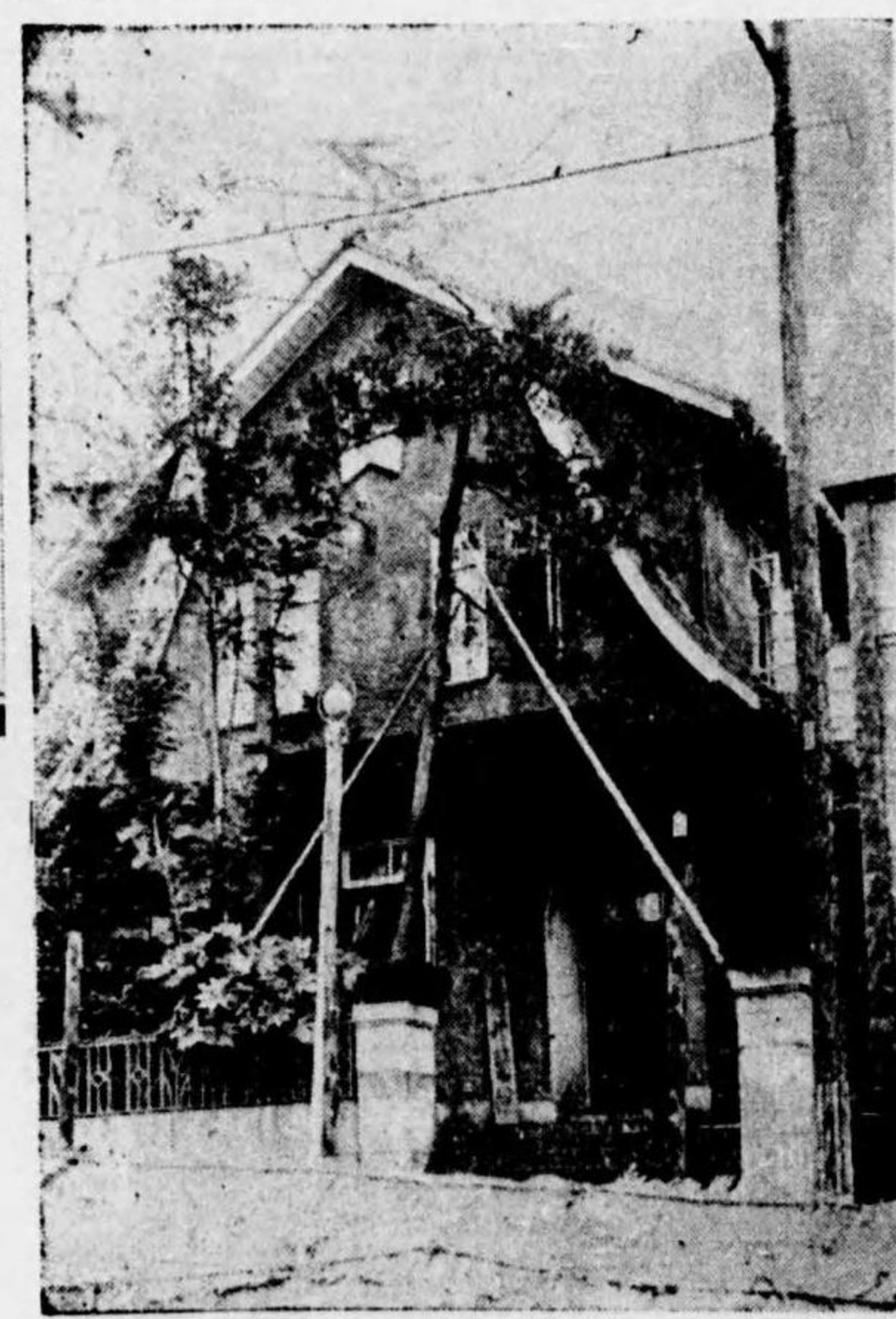

產婦人科 內外科 青井醫院

院長 青井 海弘  
東京府多摩郡探戶町源兵衛九八  
電話牛込五四一



產婦人科 內科 後藤醫院

院長 後藤 榮之助  
後藤 幸枝  
東京府多摩郡野方町新井七五七

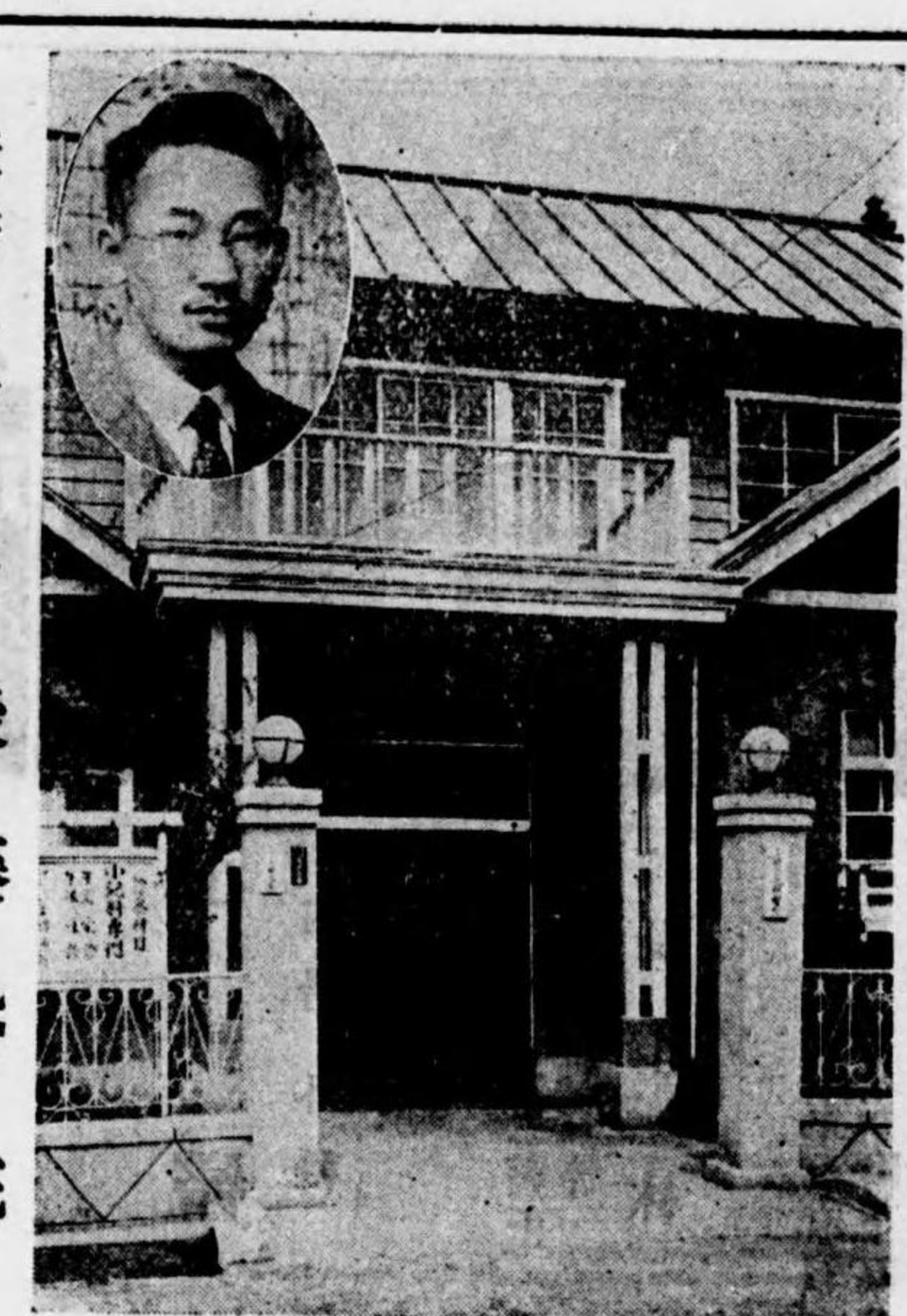

小兒科 小關醫院

院長 小關 治衛  
東京府原郡馬込町中谷三一  
電話大森二八三

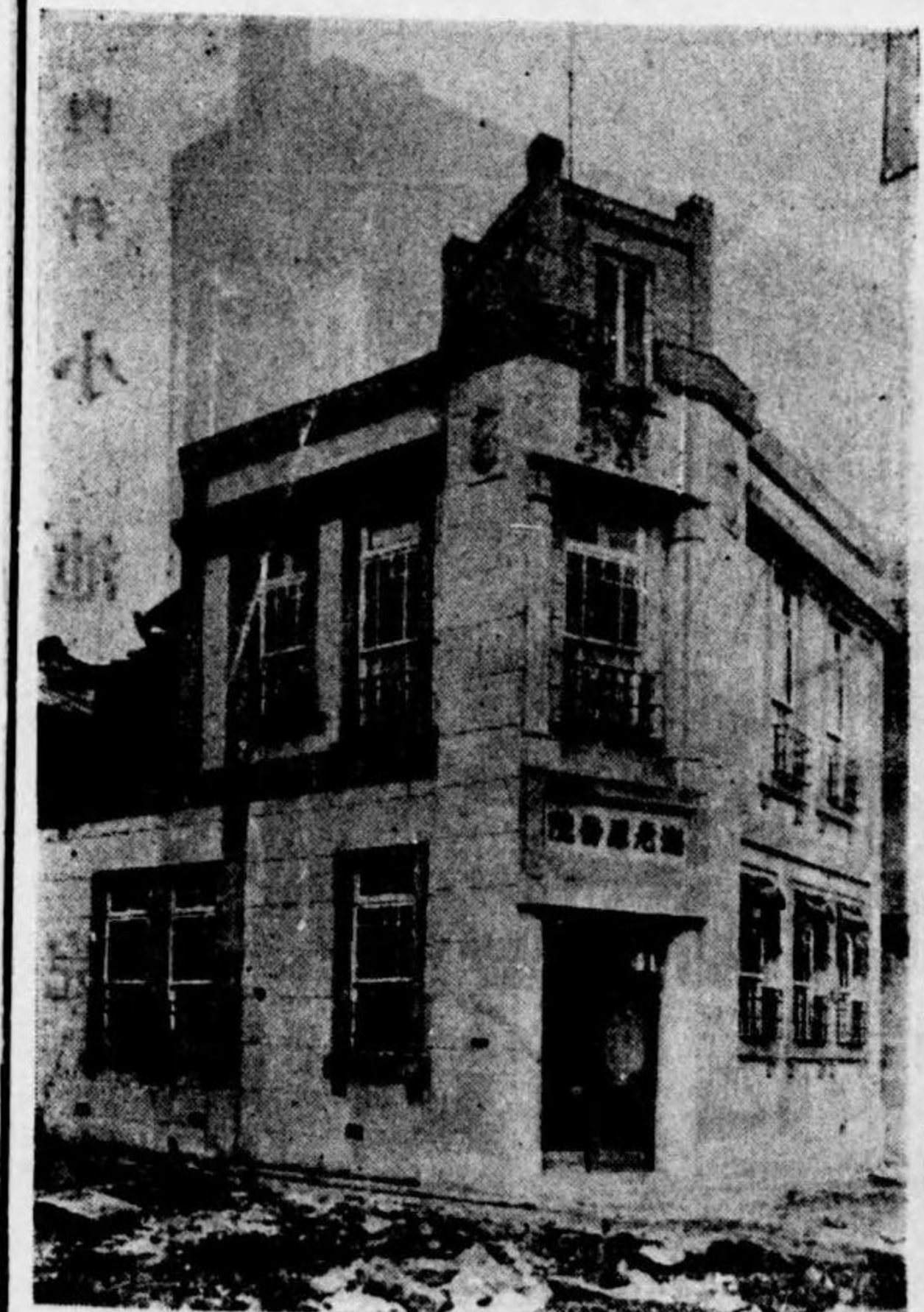

內科 小兒科 海老原醫院

院長 海老原 鐵鷹  
東京市下谷區車坂町五九



產婦人科 外科 蛭名醫院

院長 蛭名 勝雄  
東京府多摩郡探戶町源兵衛八五  
電話牛込一五八



內外科 產婦人科 財滿醫院

桃雲堂木村醫院

內科 外科

院長 金杉自治會長  
木村善右衛門  
東京府北豐島郡日暮里町金杉九三三  
電話下谷一四二二

院長財滿信市  
東京府豐多摩郡野方町  
新井四五四



內科 小兒科 泌尿器科 三野醫院

院長 野三 吉賢  
東京府豐多摩郡落合町  
上落九九七



小兒科 三好醫院

院長 三好 庸作  
東京市下谷區上根岸町一六



內兒 產婦人科 藍田醫院

院長 藍田 寬  
東京府北豐島郡王子町  
下十條一四五六

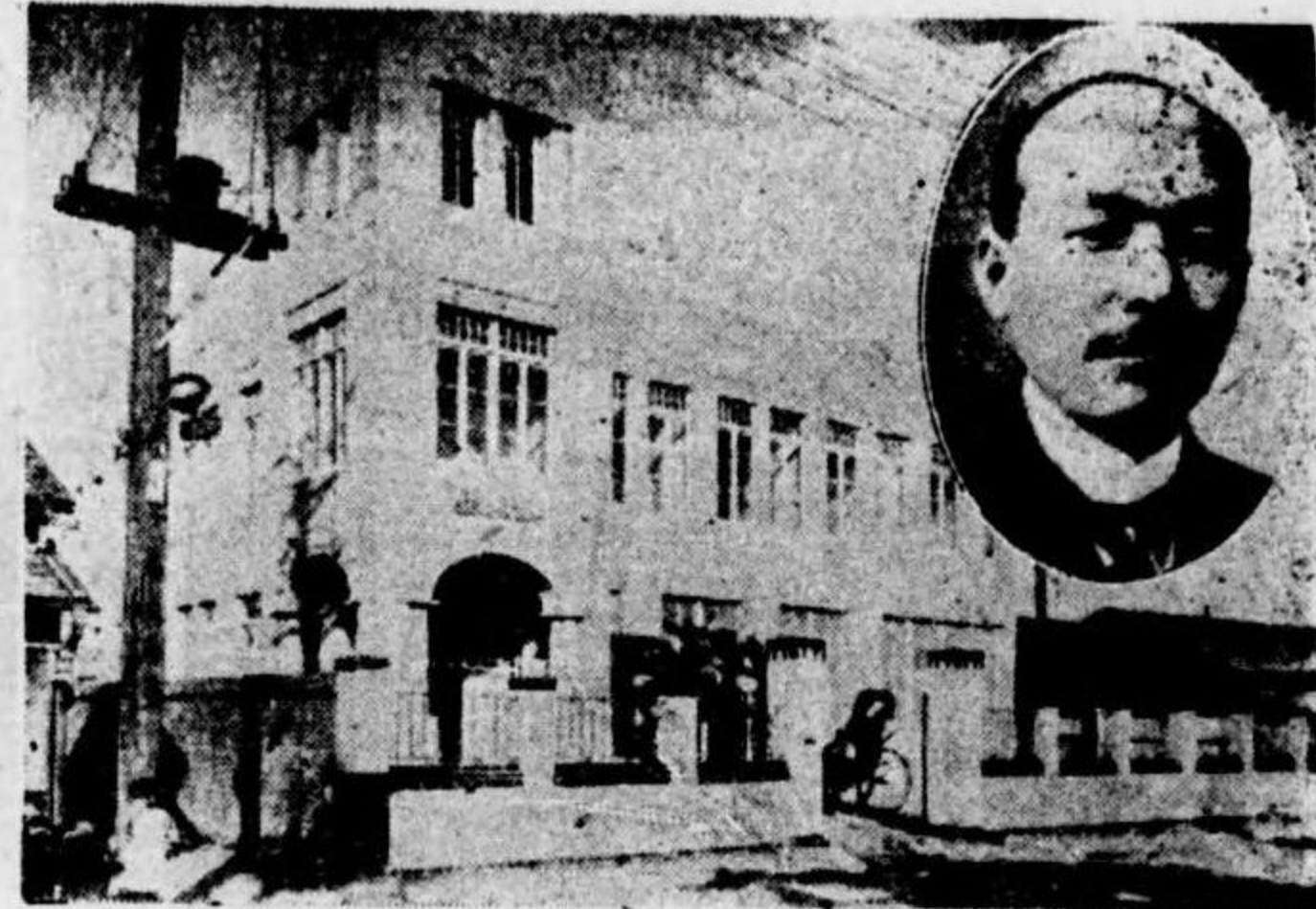

新井外科醫院

外科 性病科

從七位勳五等  
院長 新井 敬助  
八王子市中町九  
電話 三六七



小兒科 佐藤醫院

院長 佐藤 宗三郎  
東京府豐多摩郡並井町高圓寺西原九八五  
電話 野中七八〇

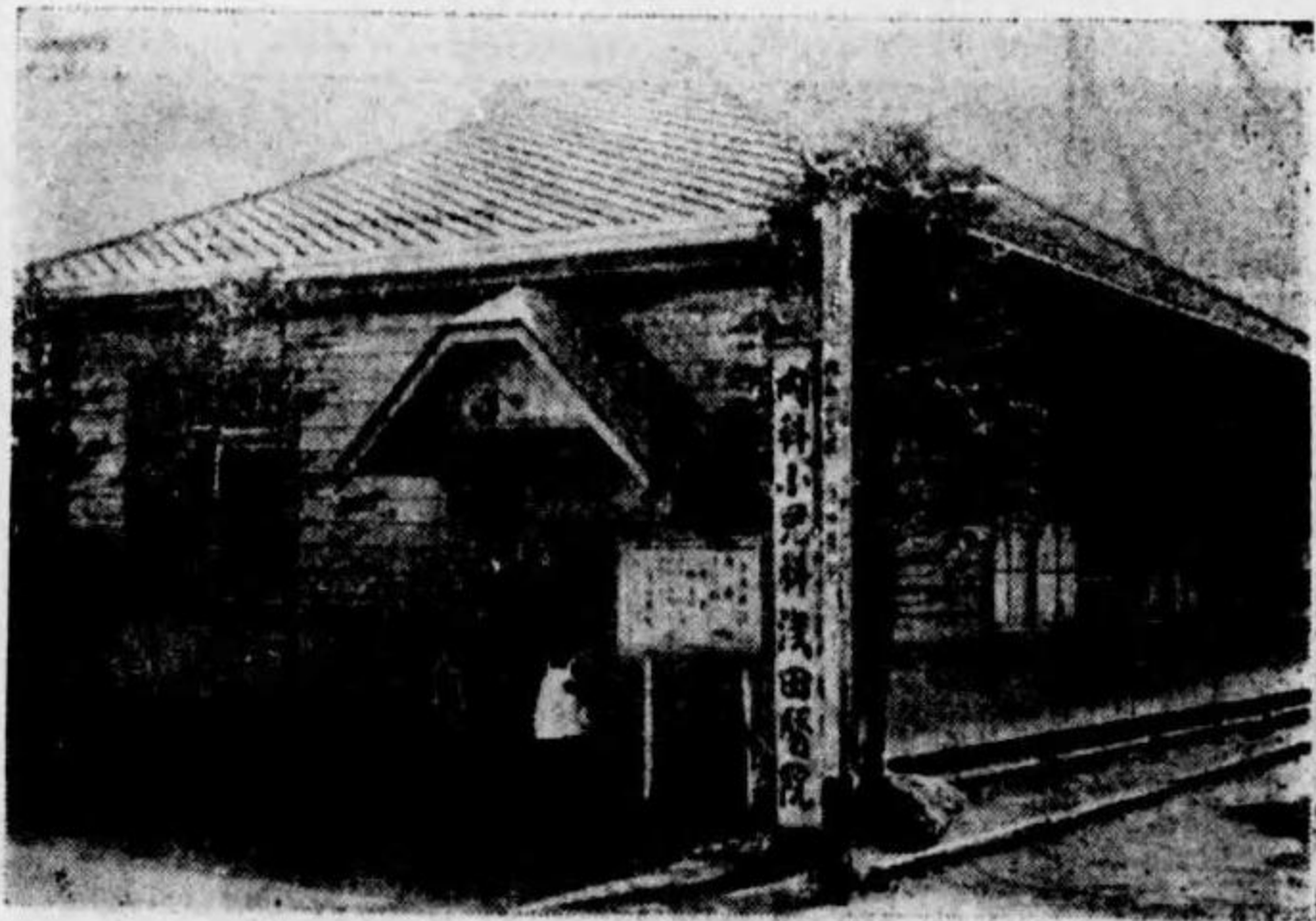

淺田醫院

內科 小兒科

院長 淺田 稻兒  
東京府原郡在原町  
下蛇窪四七一  
電話 原六四九

內科 新生醫院

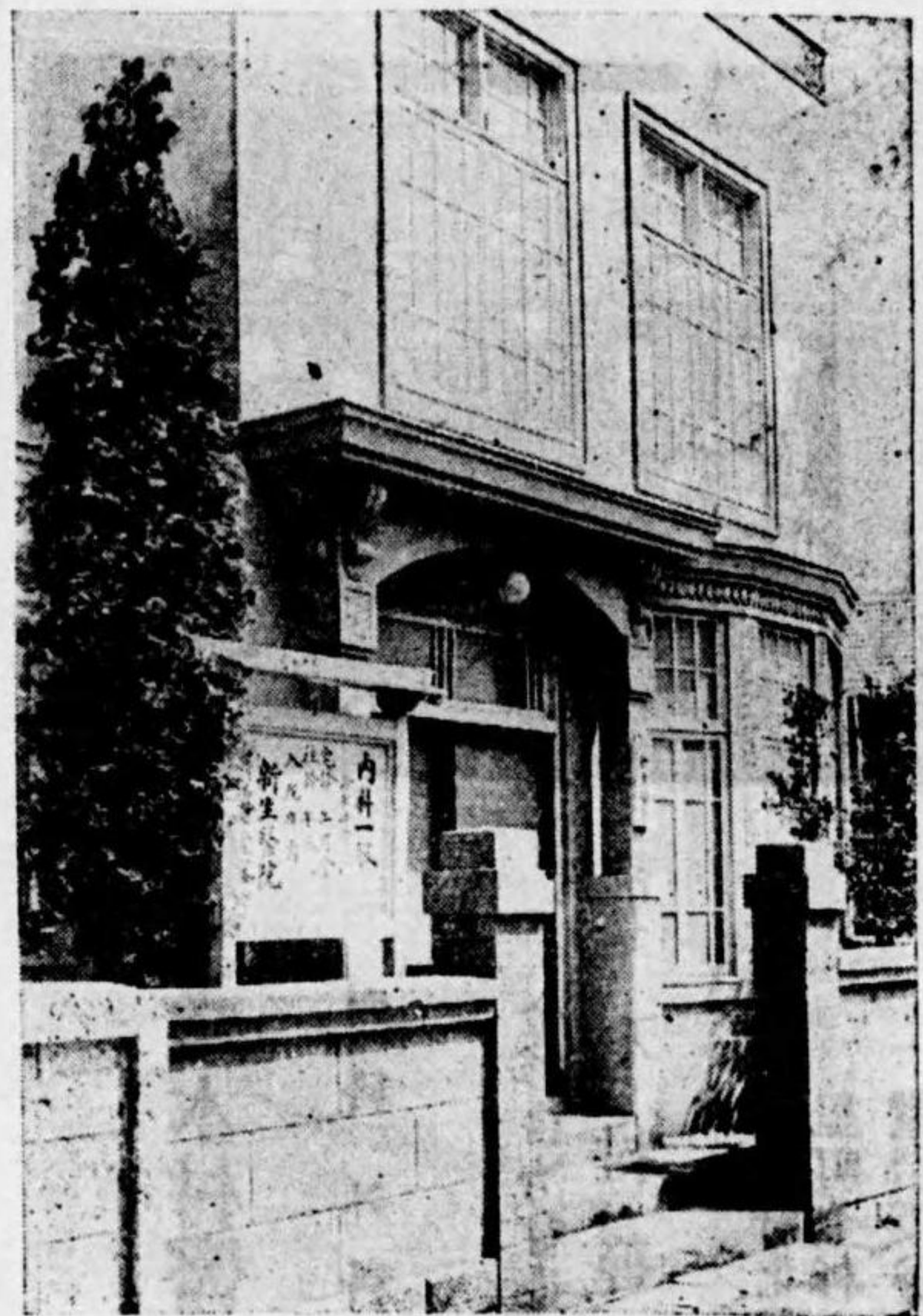

醫學博士  
院長 皆見 規夫  
東京府原郡大崎町下崎二九五  
電話高輪三五一

外科 產婦人科 柴田醫院



院長 柴田 信  
柴田 信  
東京府北豐島郡南千住町八四六  
電話淺草七八七

諸葛診療所

耳鼻咽喉科

院長 諸葛 正雄

東京府北豐島郡瀧野川町西ヶ原一〇二二  
電話小石川一九〇一

山田病院

內科 神經科

醫學博士

院長 篠田 義市

東京市京橋區築地三ノ一一  
電話京橋二二〇〇

廣澤眼科醫院



院長 廣澤 秀雄  
東京府原郡品川七九  
品川宿

產婦人科 恒善堂醫院



院長 森 種太郎  
東京市小石川區西戶川二六  
電話小石川三一九

關岡小兒科醫院

院長 關岡 有二

東京府原郡北品川宿一九五  
電話高輪二四九五

後樂堂醫院

內科 小兒科

院長 杉 泰一

東京府原郡南品川宿八一〇  
電話高輪二九六三





羽生 産婦人科 醫院

郎 四 藤 生 羽 長 院  
一六七谷澁中町谷澁郡摩多豐府京東  
番九六九山青話電



### 院 醫 川 石

科 兒 小 科 內  
等 四 動 位 五 從 正 醫 軍 等 二 軍 陸  
幹 國 川 石 長 院  
五八一木柏町橋淀郡摩多豐 院本  
番四六五谷四話電  
八九五野中町野中郡同 院分



産婦人科 小兒科  
小 栗 醫 院

元 栗 小 長 院  
一三二木々代町幡々代郡摩多豐府京東

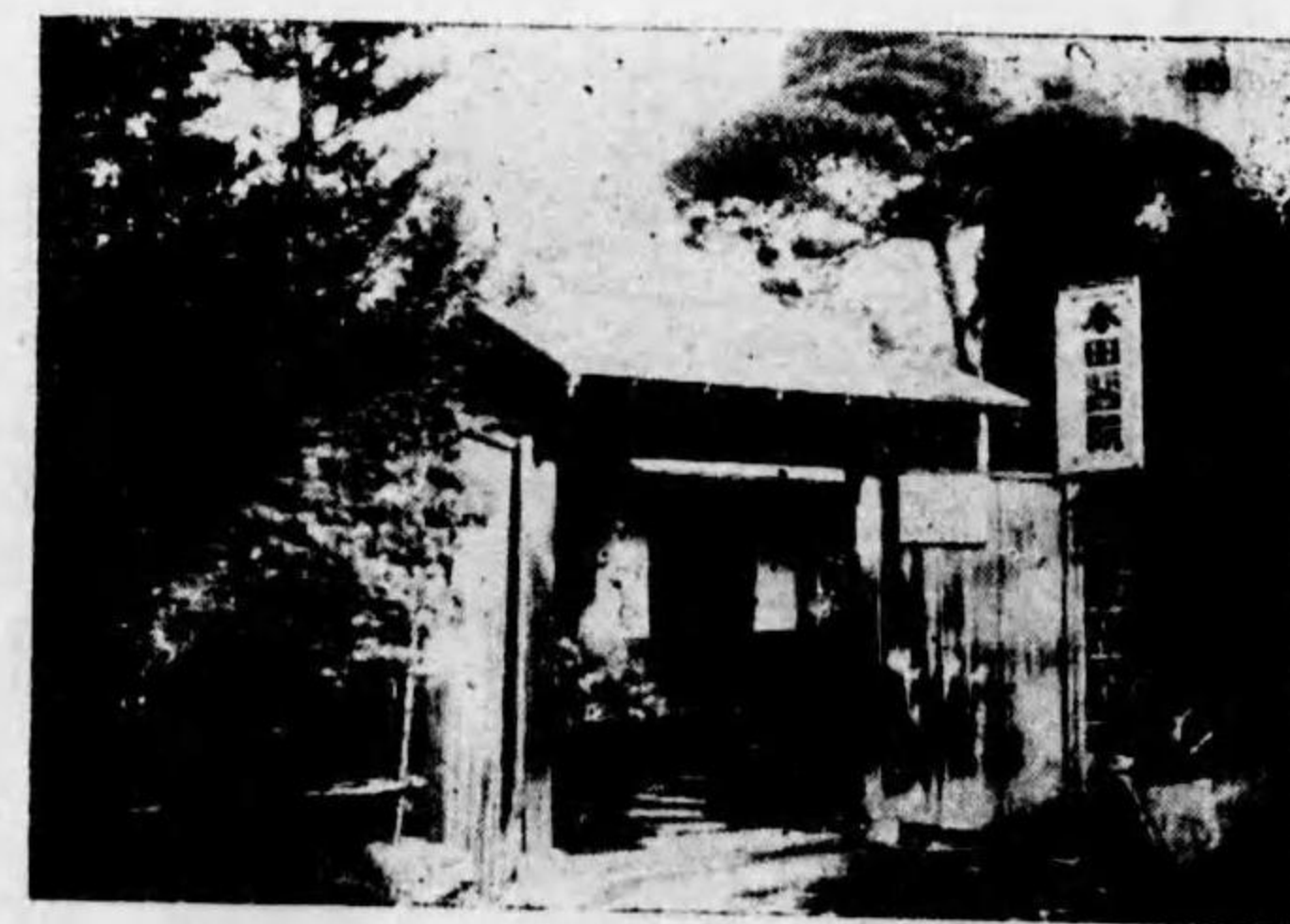

### 院 醫 田 本

弘 田 本 長 院  
七七谷々幡町幡々代郡摩多豐府京東



### 院 醫 中 今

科 兒 小 外 內  
士 學 醫  
弘 正 中 今 長 院  
五一七谷澁中町谷澁郡摩多豐府京東  
番七六一山青話電

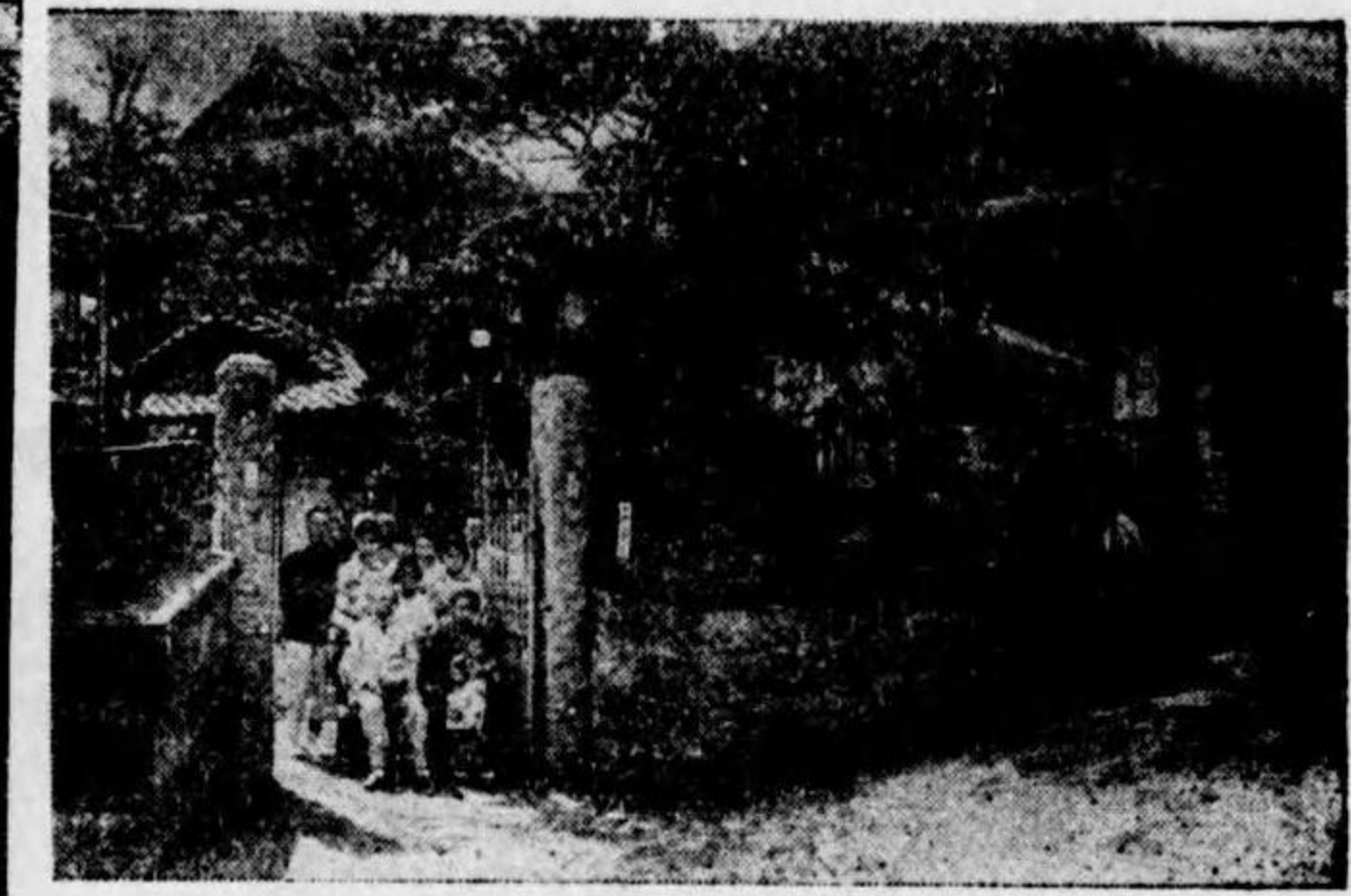

### 院 醫 坂 家

科 外 內 鼻 耳 科 眼  
ル ト ク ド  
郎 次 清 坂 家 長 院  
三三三木柏町橋淀郡摩多豐府京東  
番〇九六谷四話電



### 院 醫 色 一

科 兒 小 科 內  
雄 保 色 一 長 院  
四六一木々代町幡々代郡摩多豐府京東  
番四〇〇一谷四話電

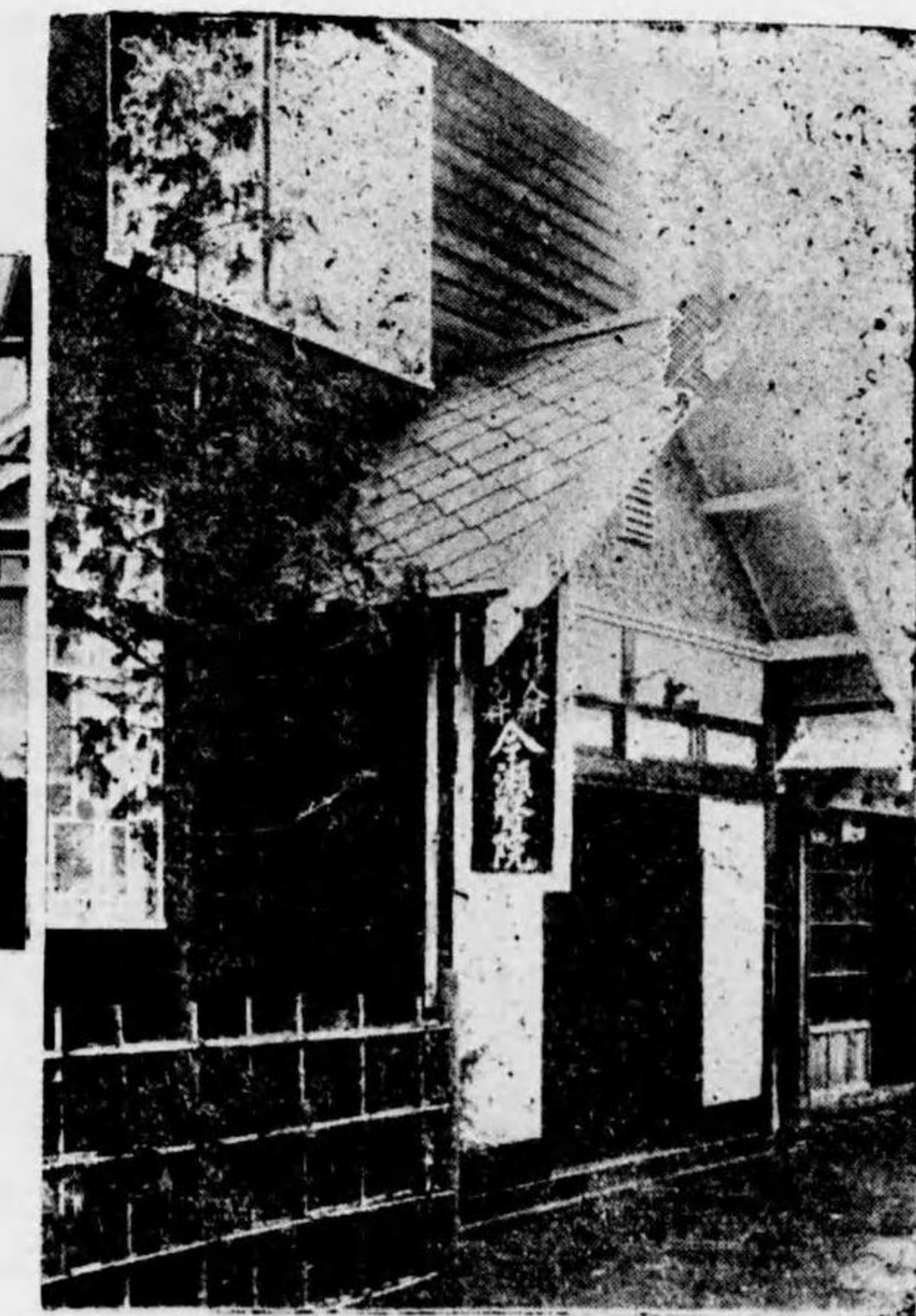

産婦人科 今 瀬 醫 院

丸 英 瀬 今 長 院  
七五三越戸町塚平郡原荏府京東  
番五二七四輪高話電



高村眼科醫院

隆 村 高 長 院  
 ルトクド  
 八 一 町 下 松 東 區 田 神 市 京 東  
 番 七 六 〇 一 田 神 話 電  
 番 九 三 三 七 手 大



高島小兒科醫院

藏 良 島 高 長 院  
 員 議 會 町  
 三 七 二 谷 澁 中 町 谷 澁 郡 摩 多 豐 府 京 東



外科内藤醫院

賢 哲 藤 内 長 院  
 二 九 五 谷 澁 下 町 谷 澁 郡 摩 多 豐 府 京 東  
 番 五 七 八 五 山 青 話 電



外科竹内醫院

郎 一 健 内 竹 長 院  
 四 九 四 田 澤 町 森 大 郡 原 荏 府 京 東  
 番 八 八 一 一 森 大 話 電



沖倉耳鼻咽喉科醫院

郎 太 沖 倉 沖 長 院  
 二 四 四 谷 澁 下 町 谷 澁 郡 摩 多 豐 府 京 東  
 番 一 四 八 七 輪 高 話 電

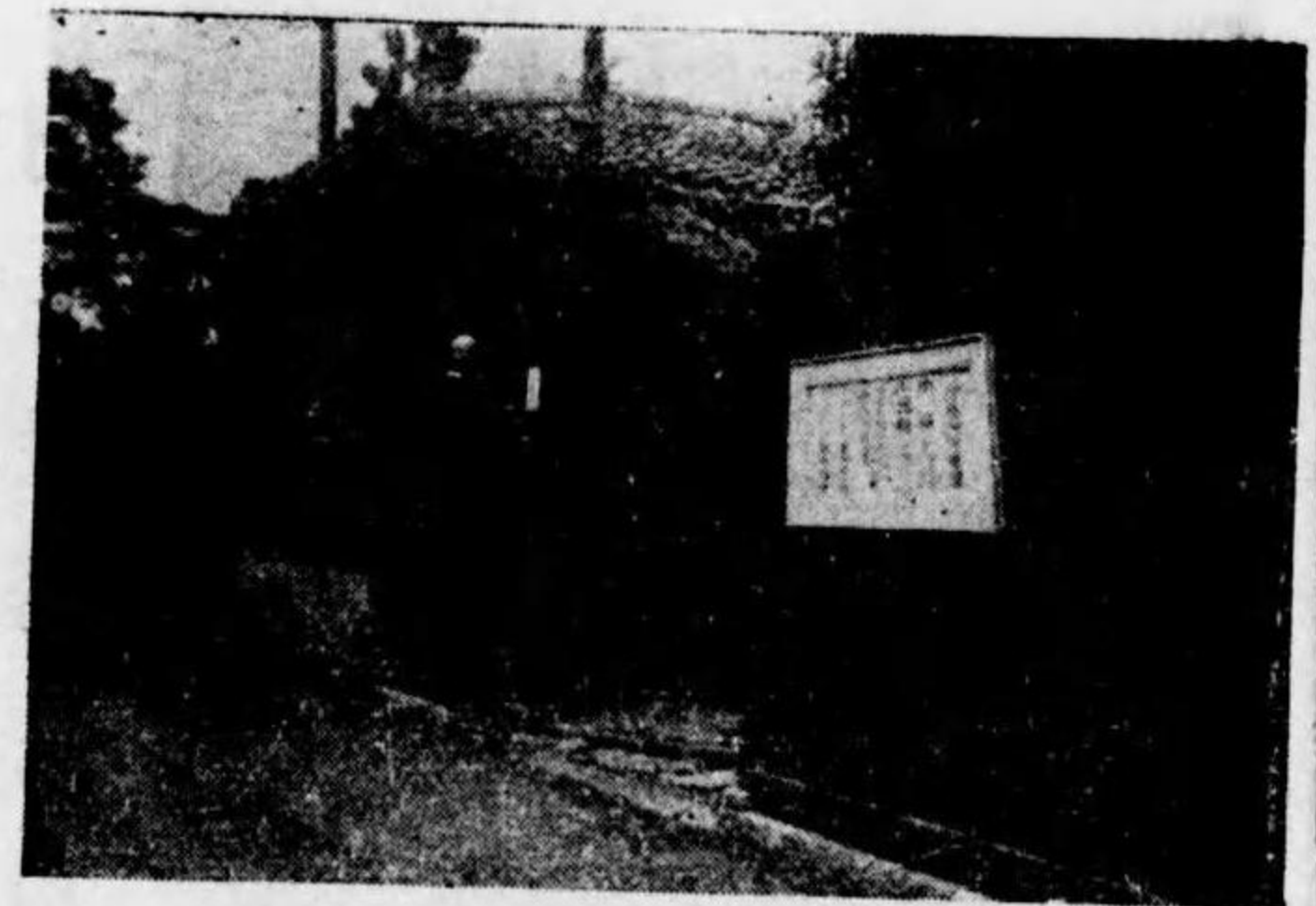

院 醫 本 岡

科 兒 內

郎 太 京 本 岡 長 院

子 禮 本 岡 醫 女

八 八 町 尾 廣 布 麻 町 谷 澁 郡 摩 多 豐 府 京 東



内科小兒科 田村醫院

一 謹 村 田 長 院  
 員 議 會 町  
 七 二 〇 一 谷 澁 下 町 谷 澁 郡 摩 多 豐 府 京 東  
 番 二 七 九 四 輪 高 話 電

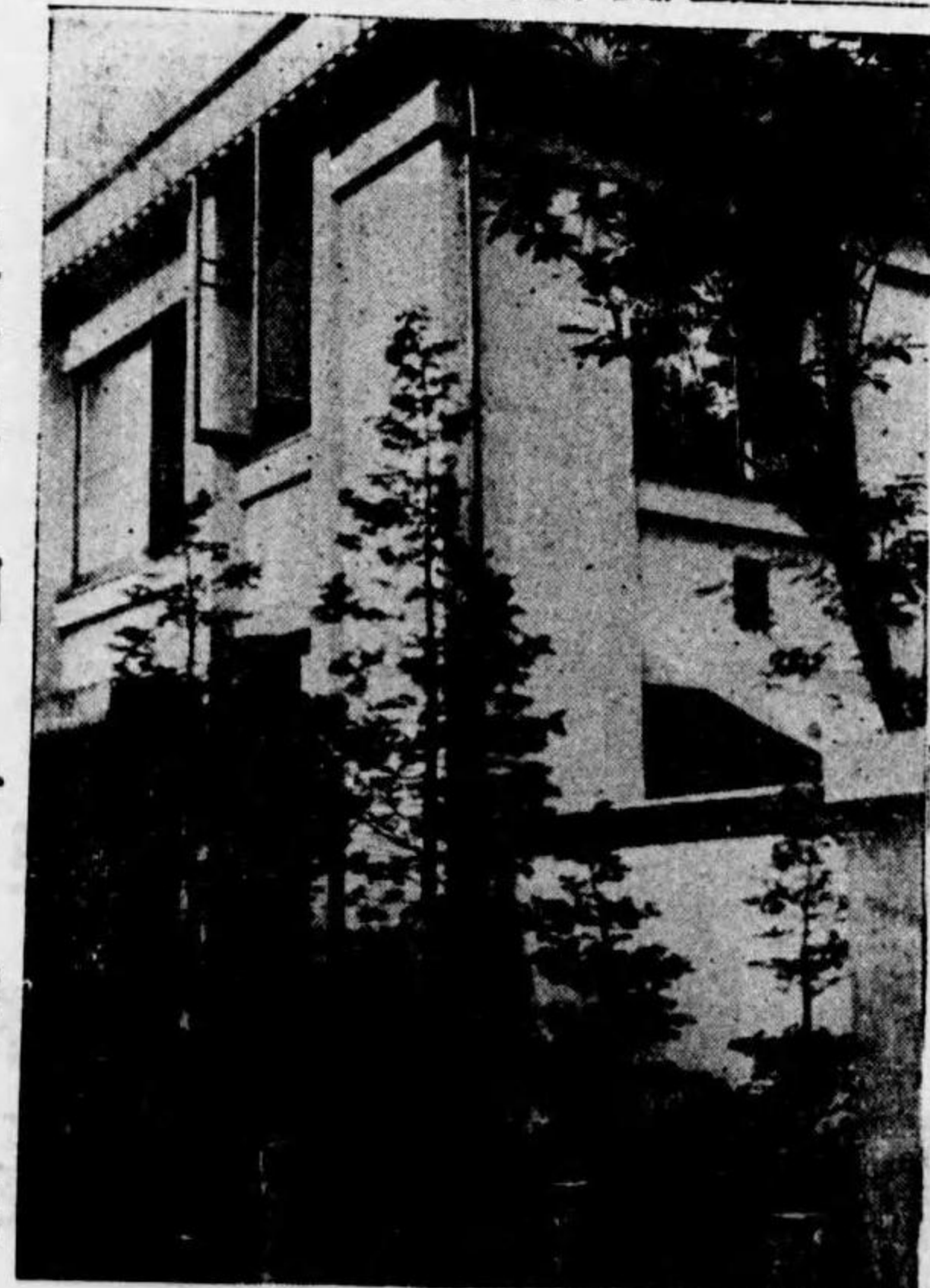

内科河北醫院

郎 太 真 北 河 長 院  
 士 傳 學 醫  
 九 四 町 人 百 町 保 久 大 郡 摩 多 豐 府 京 東  
 番 八 二 四 二 谷 四 話 電

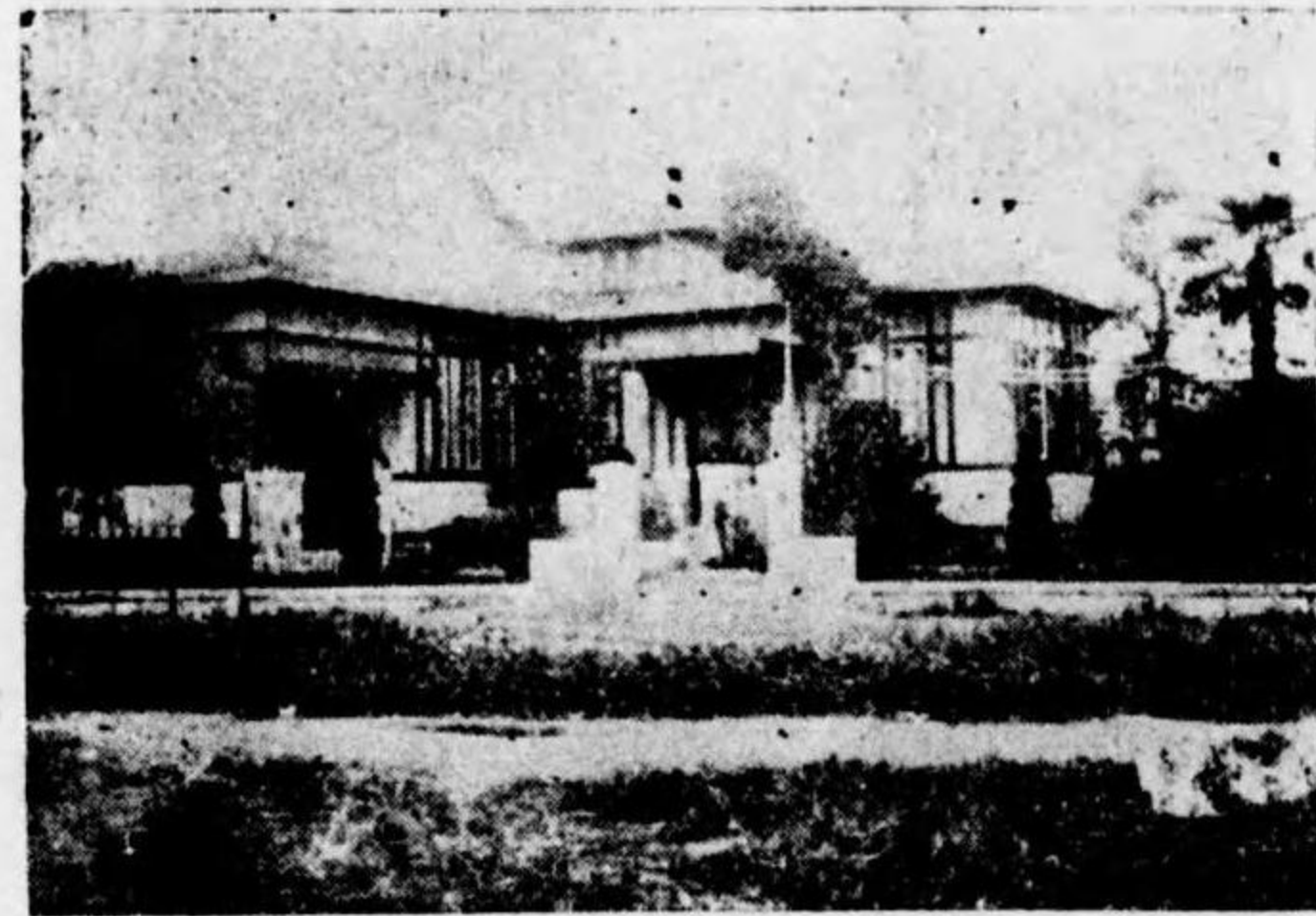

院醫川古

科 內

醫軍等一軍陸

吉觀川古長院

二一羽赤町淵岩郡島豐北府京東

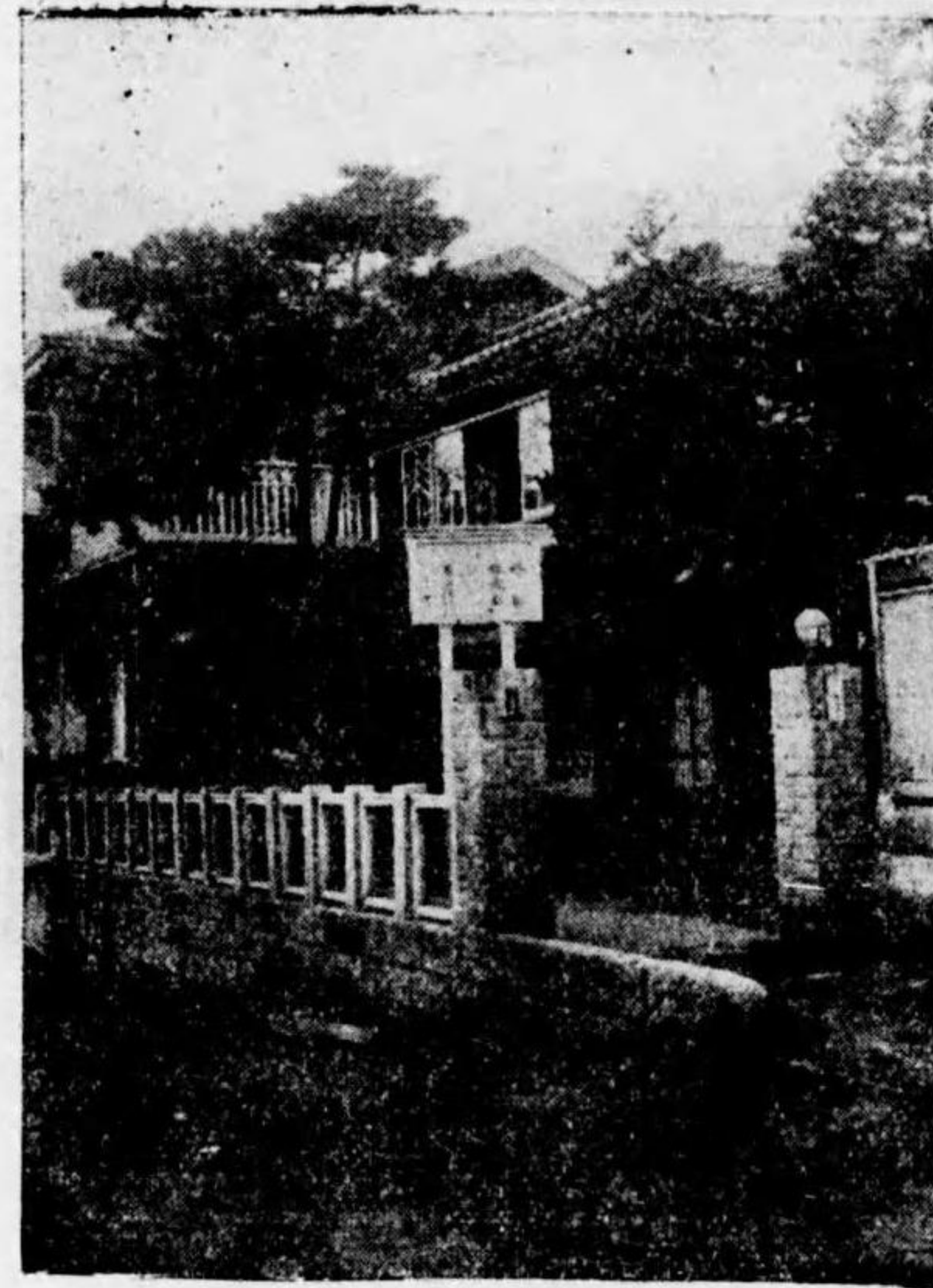

外科性病科 藤田醫院

士博學醫

一宗田藤長院

八六六谷澁中町谷澁郡摩多豐府京東

番四九四二山青話電



後藤 小兒科 醫院

士學醫

助之邦藤後長院

四七一—宿小村込馬郡原荏府京東



產婦人科 小林醫院

來林小長院

五九二谷澁中町谷澁郡摩多豐府京東

番〇五一—山青話電



院醫堂天仁

科 兒 小

時一崎檜長院

三八六一谷澁下町谷澁郡摩多豐府京東



院醫井永

科 兒 小 科 內

よき井永長院

八六六管角町橋淀郡摩多豐府京東



醫學博士 植松七九郎

一七八谷澁中町谷澁郡摩多豐府京東

番七五九三山青話電



院醫端田

科 兒 小 科 內

郎太達井村長院

七二一一端田町川野瀨郡島豐北府京東



外科泌尿科  
北  
醫  
院



### 櫻井醫院

科喉咽鼻耳兒內

郎太祐井櫻 長院

三六五町谷ヶ駄千郡摩多豐府京東  
番三二二山青話電

一定北長院

五四六一谷澁下町谷澁郡摩多豐府京東  
番五〇三七輪高話電

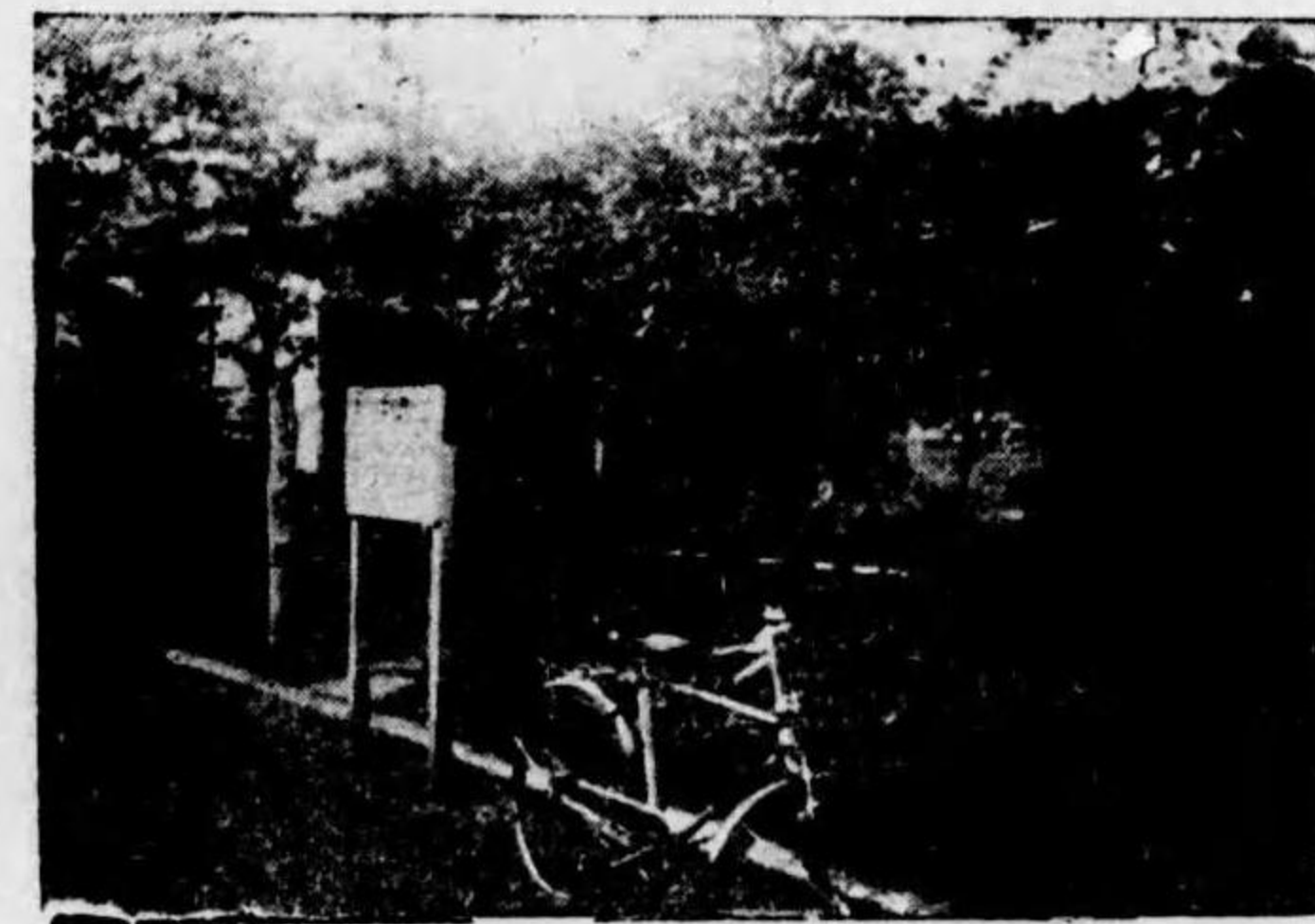

### 三石醫院

科內  
士學醫

材浩石三長院

〇三二一谷ヶ幡町幡々代郡摩多豐府京東



外科  
更生堂木村醫院

等四動位五從私中醫々軍海

男政村木長院

五二三林小村口矢郡原荏府京東



### 佐藤內科齒科醫院

彦爲藤佐長院

三五一町人百町保久大郡摩多豐府京東



內外科  
寺崎醫院

厚崎寺長院

六七〇一塚笹町幡々代郡摩多豐府京東

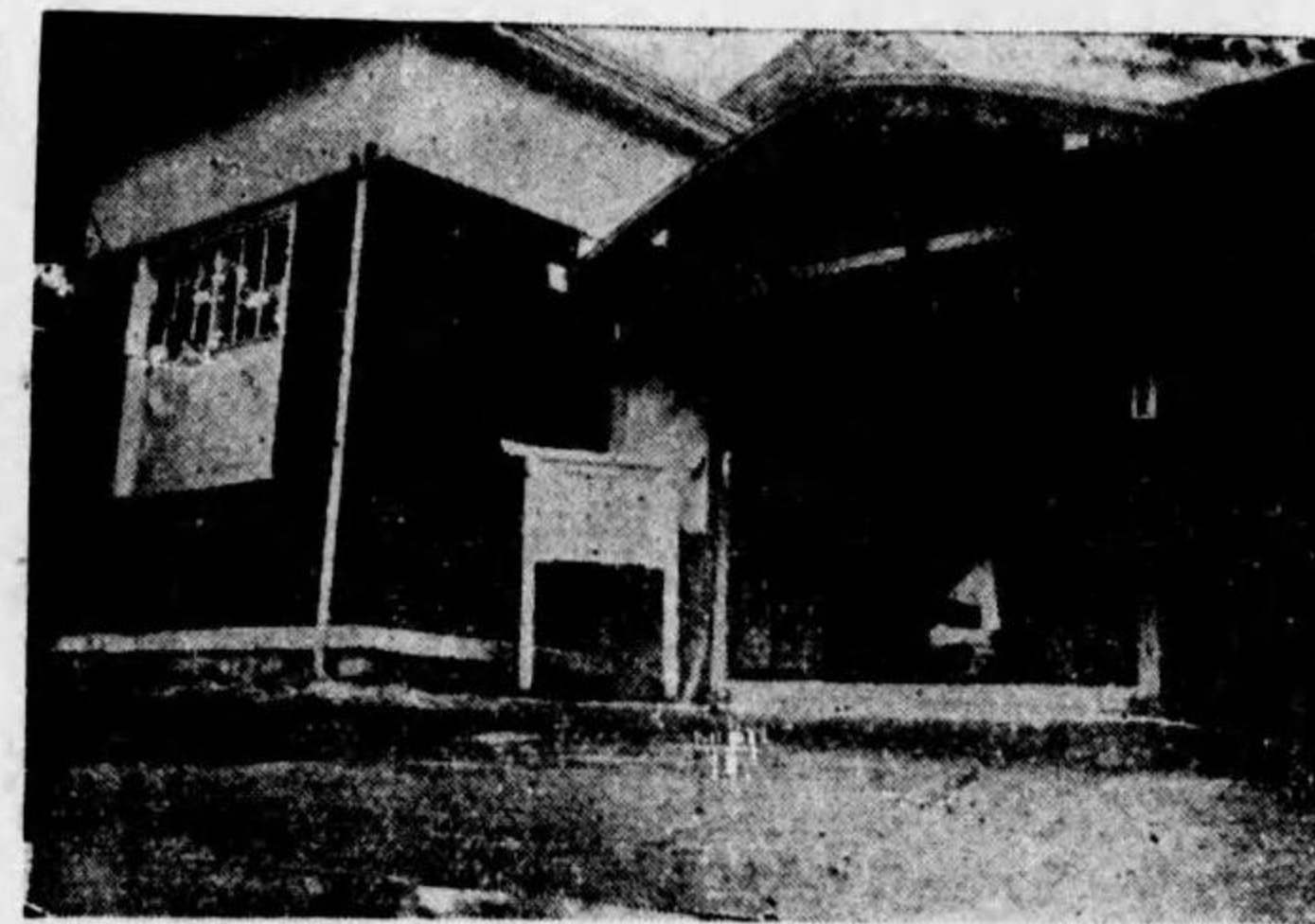

### 坂本外科專門療院

一本坂長院

五一三坂立道谷澁中町谷澁郡摩多豐府京東  
番九六〇二山青話電



### 井田醫院

科眼內

連藤齋長院

(田井姓舊)

四一三端田町川野瀧郡島豐北府京東  
番九一二五川石小話電



一、專門  
內科、小兒科  
橋本醫院

院長橋本次郎  
東京市日本橋區船場二ノ五一



石森耳鼻喉科醫院

院長石森友伯  
東京市本所區押上二ノ八



一、專門  
內科、小兒科、性病科  
橋本醫院

院長橋本喜三郎  
東京市本郷區二ノ一  
電話石川二六九

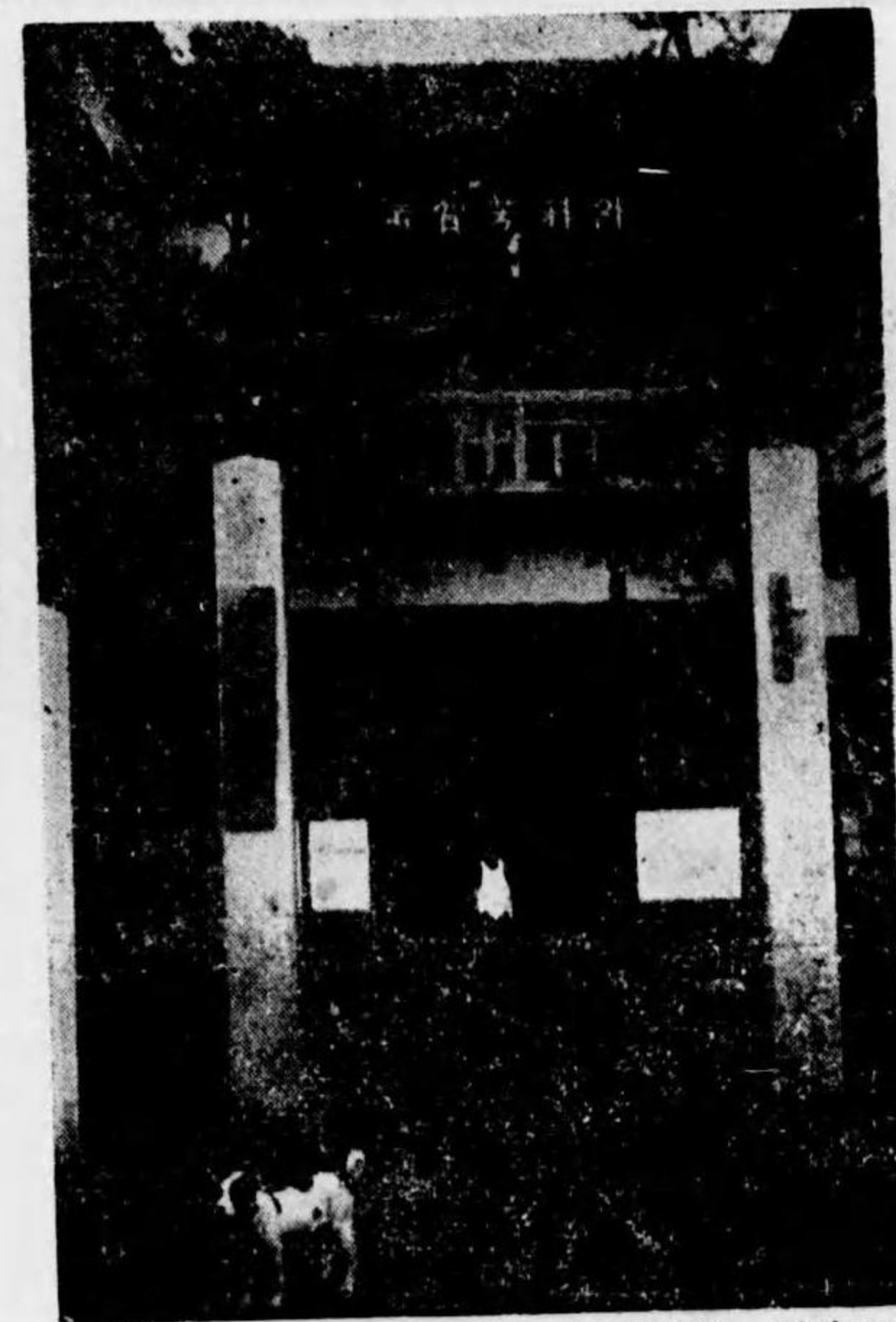

外科芳賀病院

院長芳賀榮次郎  
東京市四谷區南伊賀一ノ八  
從三位勳二等功四級  
醫學士



內科、小兒科、性病科  
皆川醫院

院長皆川嶋二  
東京府豐多郡摩代町木新八四



內科、小兒科  
三上醫院

三上利助  
東京府豐多郡摩谷町麻布尾七七  
電話高輪五六九番

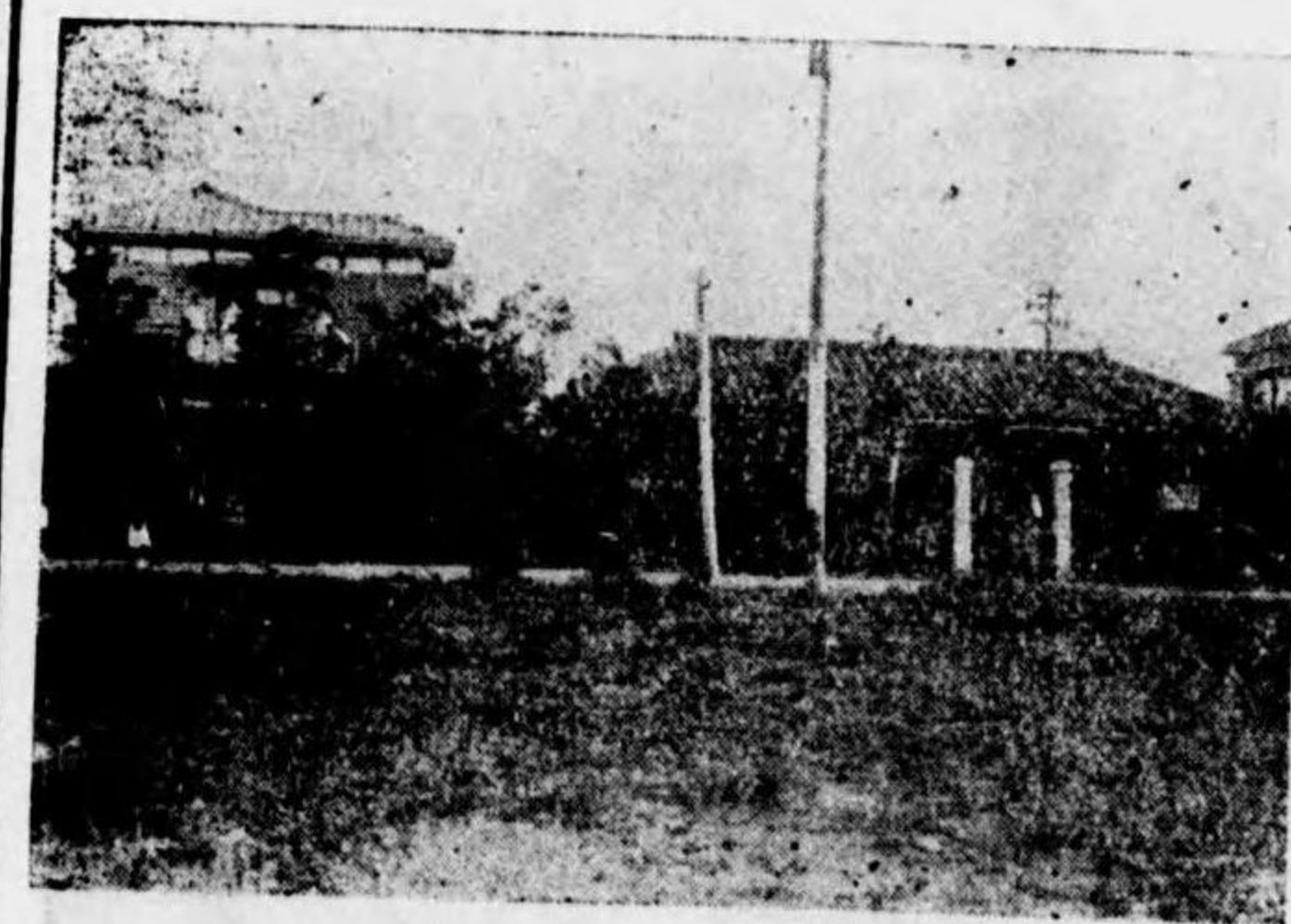

鑄木內科醫院

町會議員

院長鑄木正雄

東京府荏原郡新井町入斗五七  
電話大森一一〇五番



內科  
宮坂醫院

院長宮坂孫治  
東京府北豐郡志村一〇

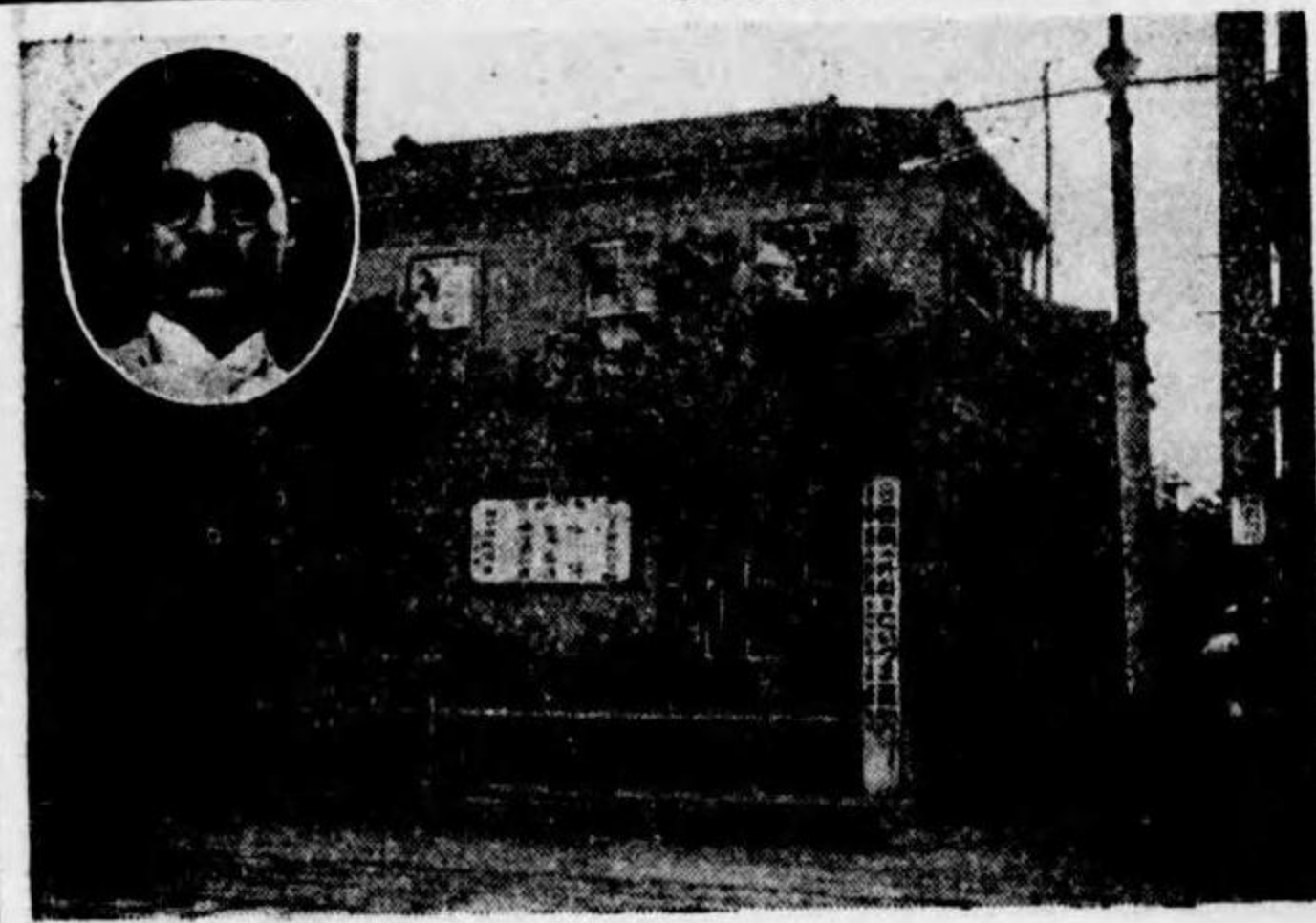

一、專門 內科、外科、婦人科  
**服部醫院**

**にいづま醫院**

一、專門 外科、性病科

院長 新妻 敬一  
東京市本郷區眞砂町三七  
電話小石川五七六五番

平 甚 部 服 士 學 業 千 院

一一ノ一町田區草淺市京東  
番一四七三草淺話電

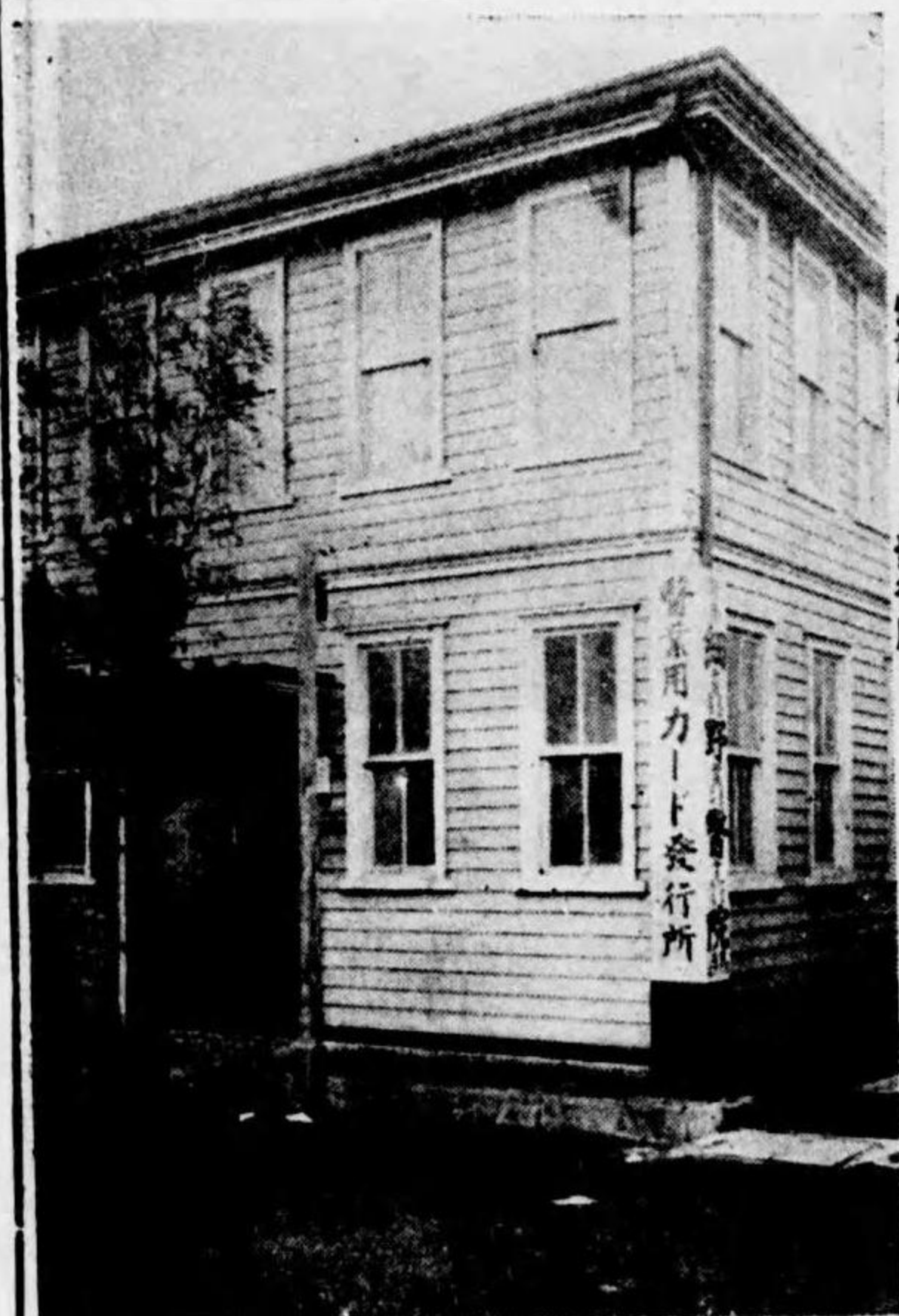

一、專門 內科、外科  
**細野醫院**

**西 醫 院**

院長 西 忠次郎  
東京市淺草區向柳原町一  
ノ一六

久 祐 野 細 長 院

八ノ二町原田區草淺市京東  
番三六六三草淺話電

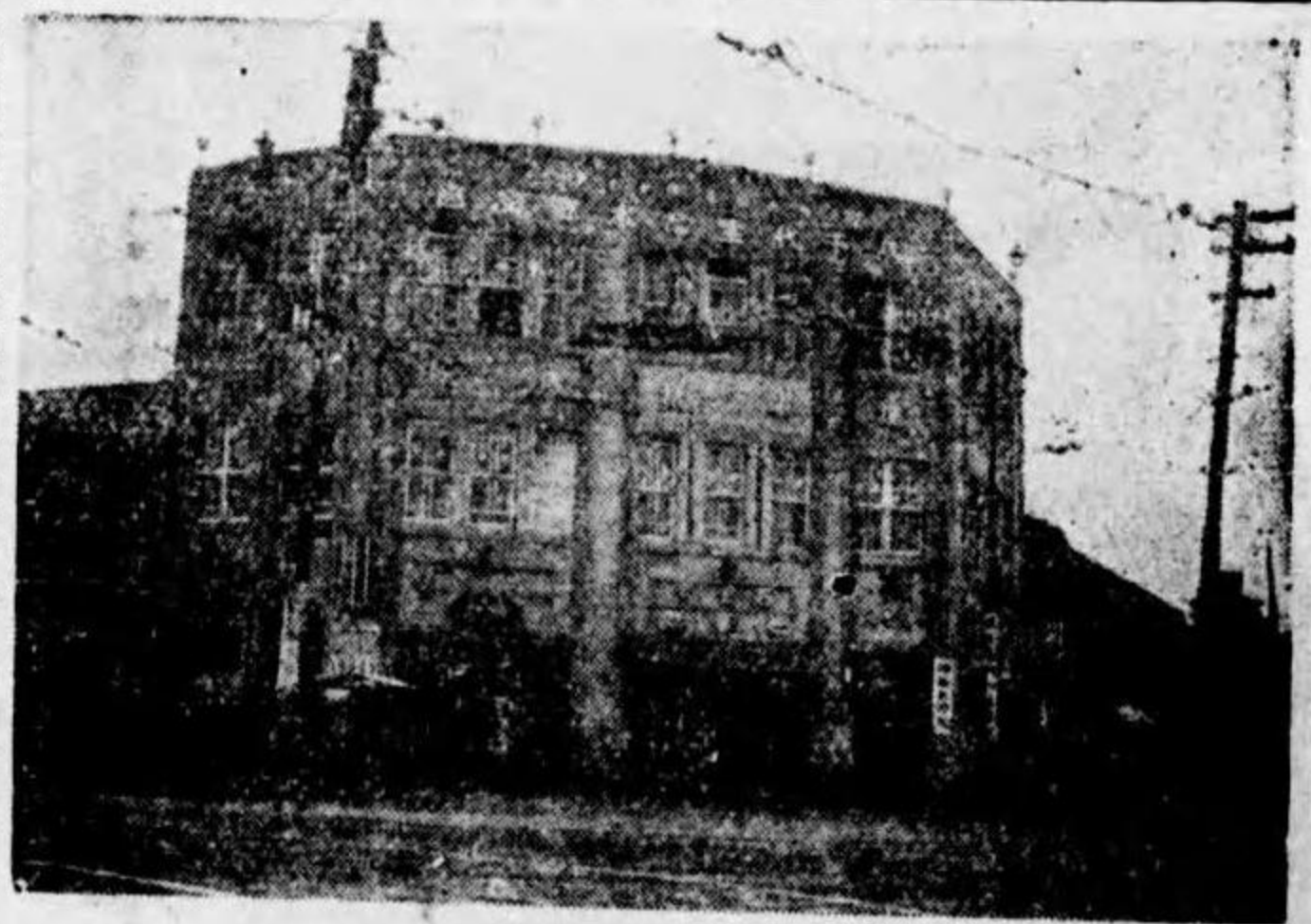

**畑眼科療院**

日本醫學專門學校教授  
醫學士

院長 畑 文 平  
東京市本郷區淺嘉町一六

**下 谷 醫 院**

一、專門 內科、小兒科

院長 長谷川 關藏  
東京市淺草區御徒町三ノ  
一〇電話淺草六〇〇四番



**長谷川醫院**

一、專門 內科、小兒科

院長 長谷川 義一  
東京市芝區愛宕町三ノ一  
二 電話高輪五一一九番

**御殿山病院**

一、專門 內科

慈惠醫學士  
院長 萩原 良一郎  
東京府荏原郡北品川二  
一一

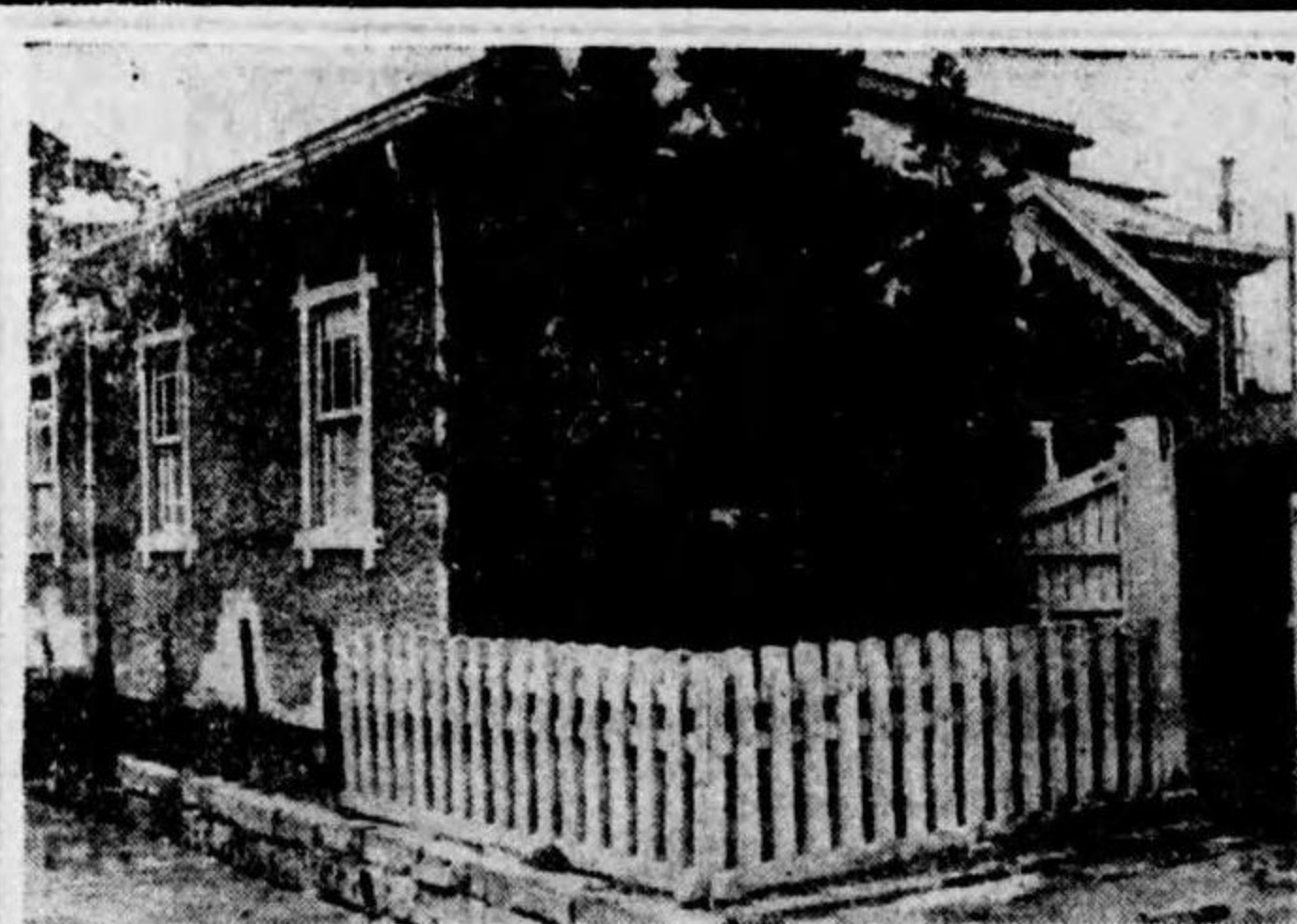

**大塚醫院**  
 一、專門 內科  
 院長 大塚 信民  
 東京府北豊島郡王子町王子

**大河原醫院**  
 一、專門 內科、小兒科  
 院長 大河原 孫嘉  
 東京府北豊島郡王子町王子七ノ六

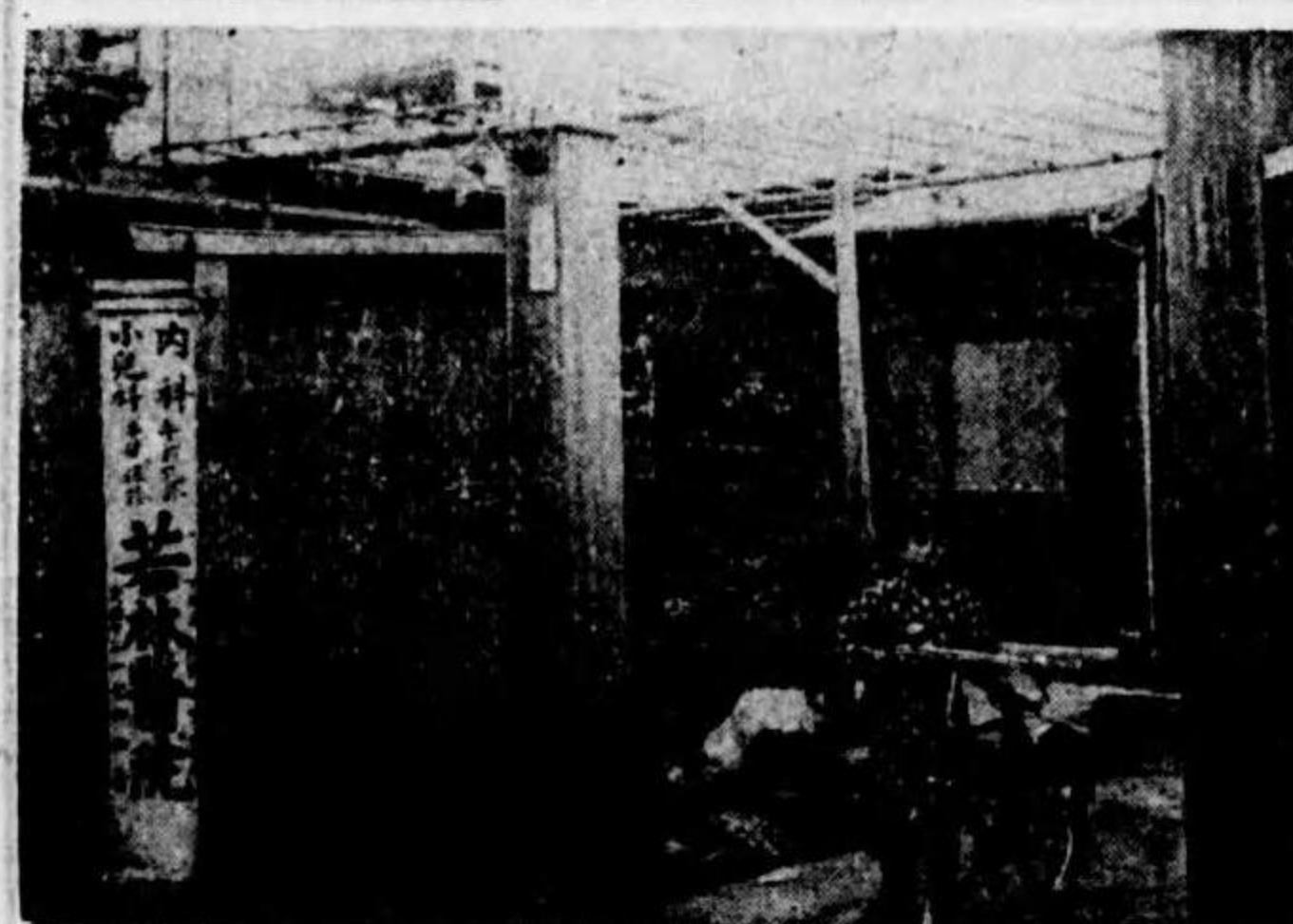

**若林醫院**  
 一、專門 內科、小兒科  
 院長 若林 善三  
 東京市下谷區練堀町四八  
 電話淺草 自六四五〇番 至六四五五番

院長 渡邊 安光  
 東京市日本橋區藥研堀一丁目九

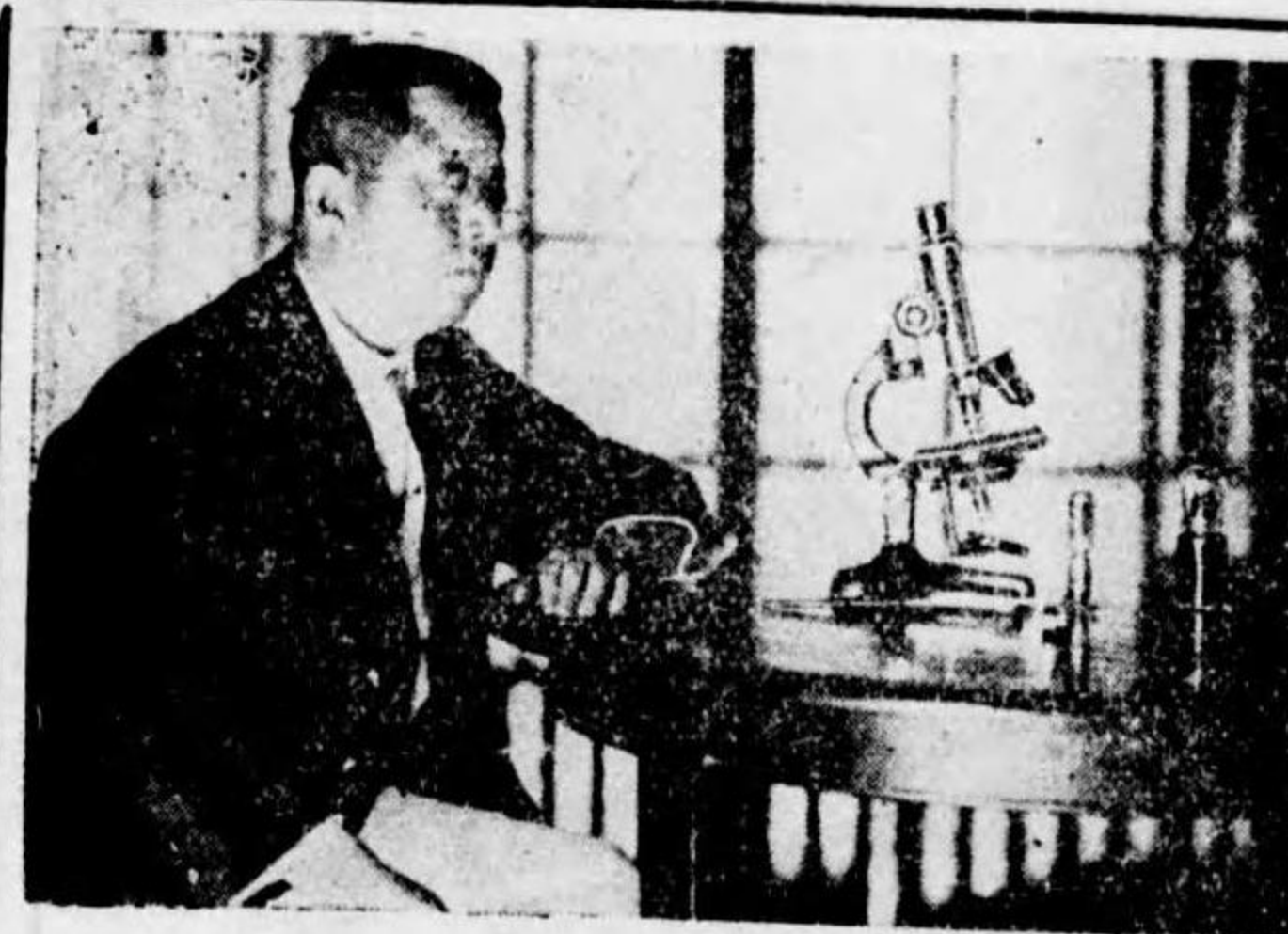

**杏林堂醫院**  
 一、專門 內科、外科  
 小兒科  
 院長 緒方 佐壽  
 東京府荏原郡品川町南品川宿三三七

**岡醫院**  
 一、專門 耳鼻咽喉科  
 郡醫師會副會長  
 院長 岡 照男  
 東京府南葛飾郡龜戸町龜戸二三

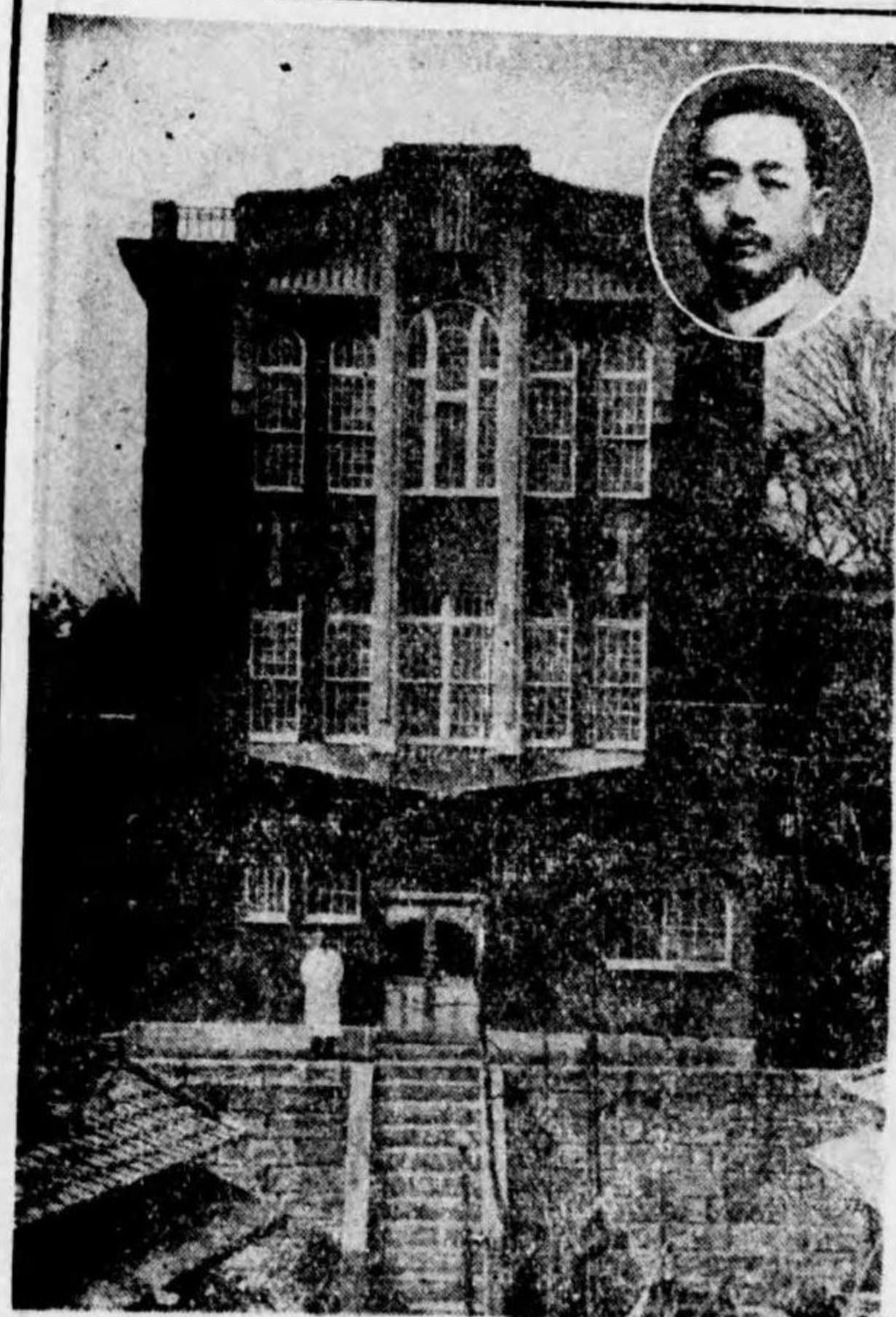

一、專門 外科  
 花柳病科  
**太田療院**



院長 太田 新  
 東京府北豊島郡王子町王子

**岡本療院**  
 一、專門 內科、外科  
 小兒科  
 海軍少佐正六位勳四等  
 千葉醫學士  
 院長 岡本 顯藏  
 東京府北豊島郡王子町



院 長 唐 澤 卯 三 郎  
東 京 市 日 本 橋 區 伊 勢 三 町

唐 澤 醫 院



川 上 醫 院

一、專 門 內 科

院 長 川 上 左 右 須 計  
東 京 府 北 豐 島 郡 長 崎 村 大 和 田



院 長 吉 村 源 四 郎  
東 京 市 淺 草 區 田 一 町 六 一  
電 話 淺 草 二 三 五 六 番  
電 話 淺 草 三 六 三 番

一、專 門 外 科、花 柳 病、婦 人 科  
吉 村 醫 院

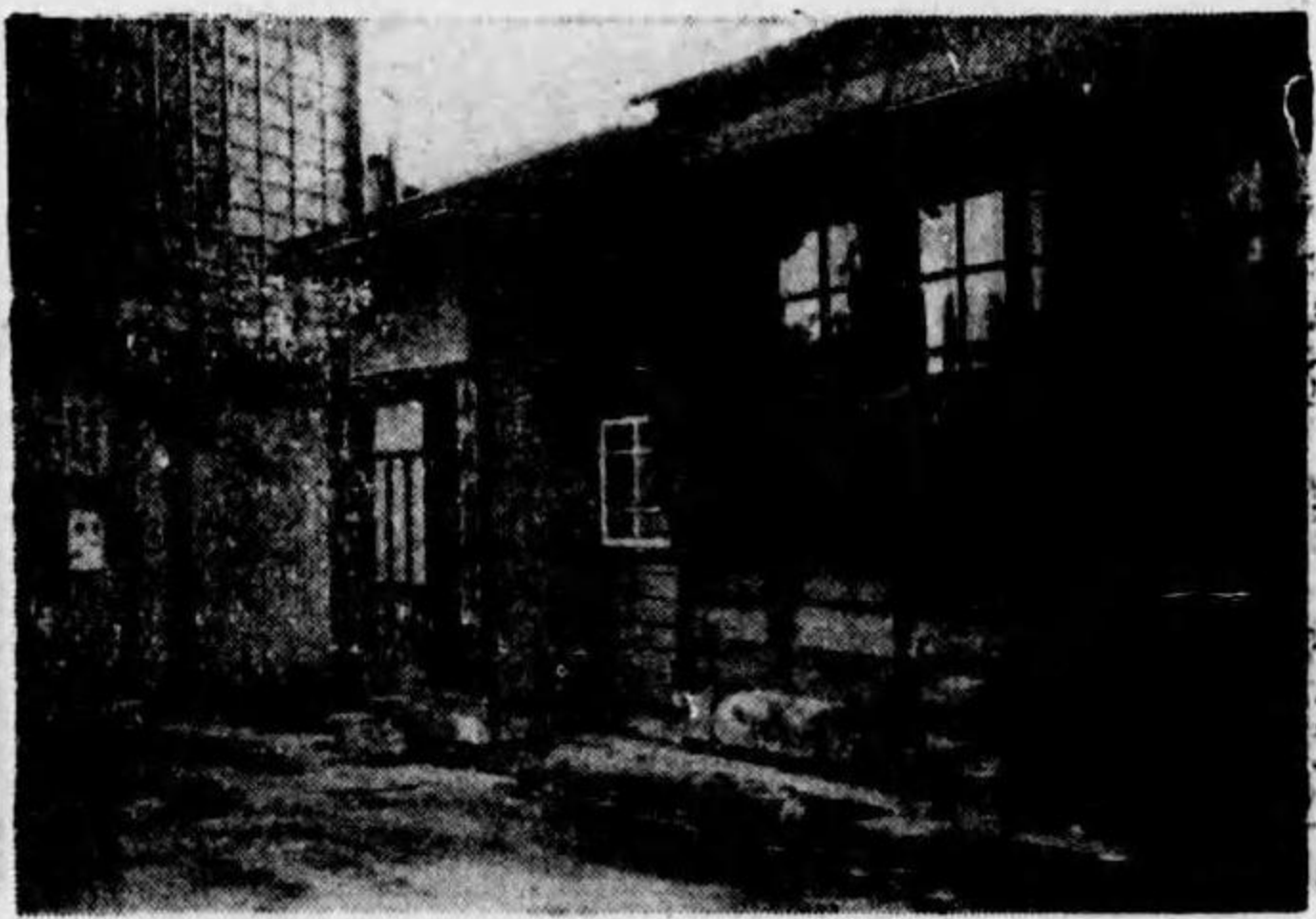

十 善 堂 病 院

一、專 門 內 科、小 兒 科

院 長 柏 木 重 吉  
東 京 市 淺 草 區 象 海 町 一  
電 話 淺 草 二 三 五 六 番



醫 學 博 士  
院 長 加 藤 寬  
東 京 市 日 本 橋 區 矢 倉 町 一 三

加 藤 病 院

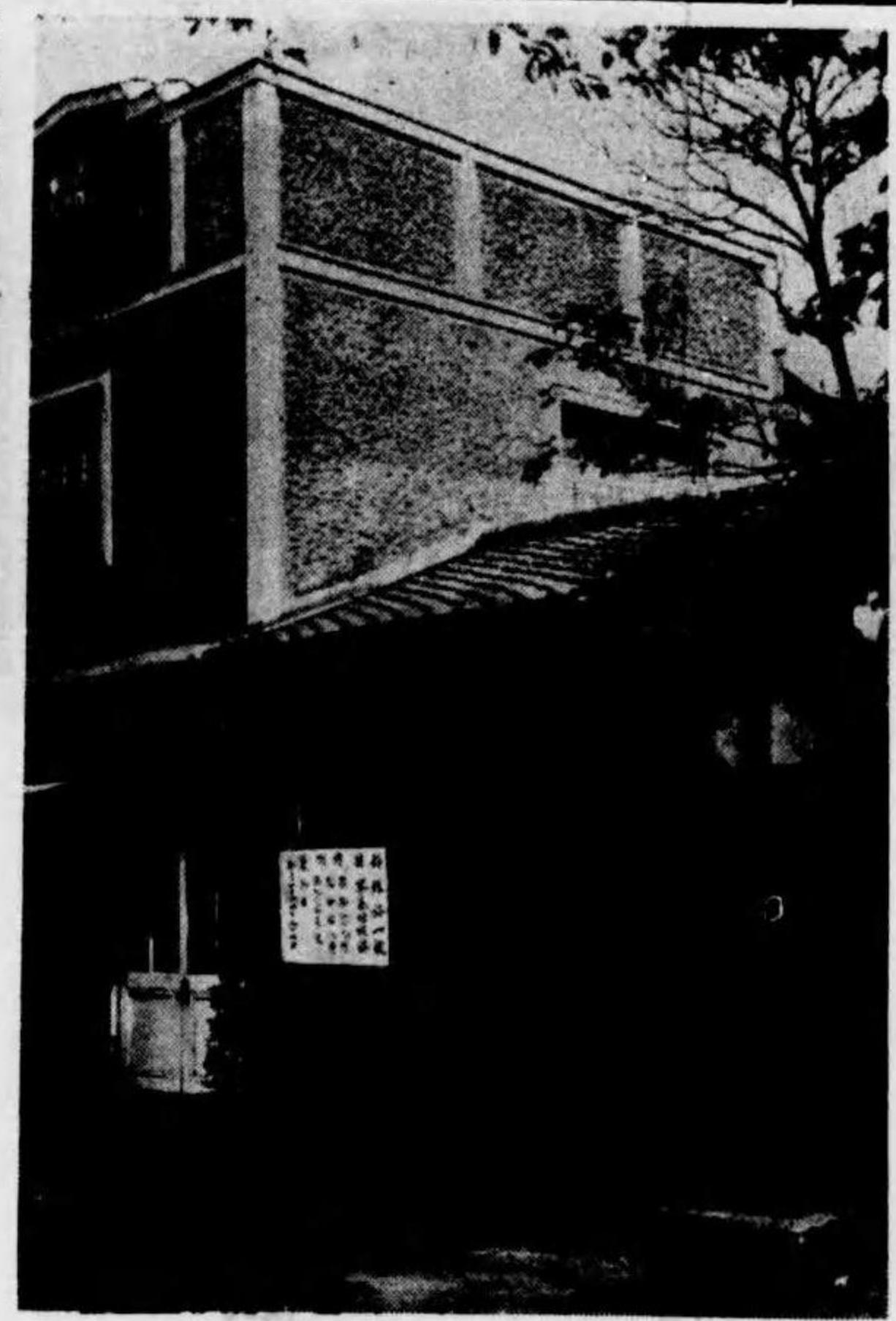

一、專 門 外 科、耳 鼻 咽 喉 科  
若 林 醫 院

院 長 若 林 已 三 郎  
東 京 府 北 豐 島 郡 板 橋 町 三 一 七



院 長 加 藤 庄 一 郎  
東 京 市 本 鄉 區 湯 島 新 花 町 九 一  
電 話 小 石 川 五 八 三 九 番

漢 方 專 門 醫 院



一、專 門 內 科  
慈 惠 醫 學 士  
院 長 加 藤 靖 一  
東 京 市 日 本 橋 區 小 田 原 町 一 六

加 藤 醫 院



東京府追補



加藤正一郎  
牛込區白銀一八



伊藤千穂  
赤坂區表町三八二



家永直一  
谷區花園町四七



內藤隆一  
牛込區柳町二四  
區醫師會理事



堤七位勲六等  
赤坂區木町八



中田毅  
谷區新宿三二



橫森賢治郎  
牛込區北山伏町三四



小森谷美都子  
牛込區早稲田五



山本孝幸  
赤坂區青山南町六三九



山本誠一  
牛込區南町三一



正八位長澤禮吉  
牛込區王業寺一〇

岡崎病院

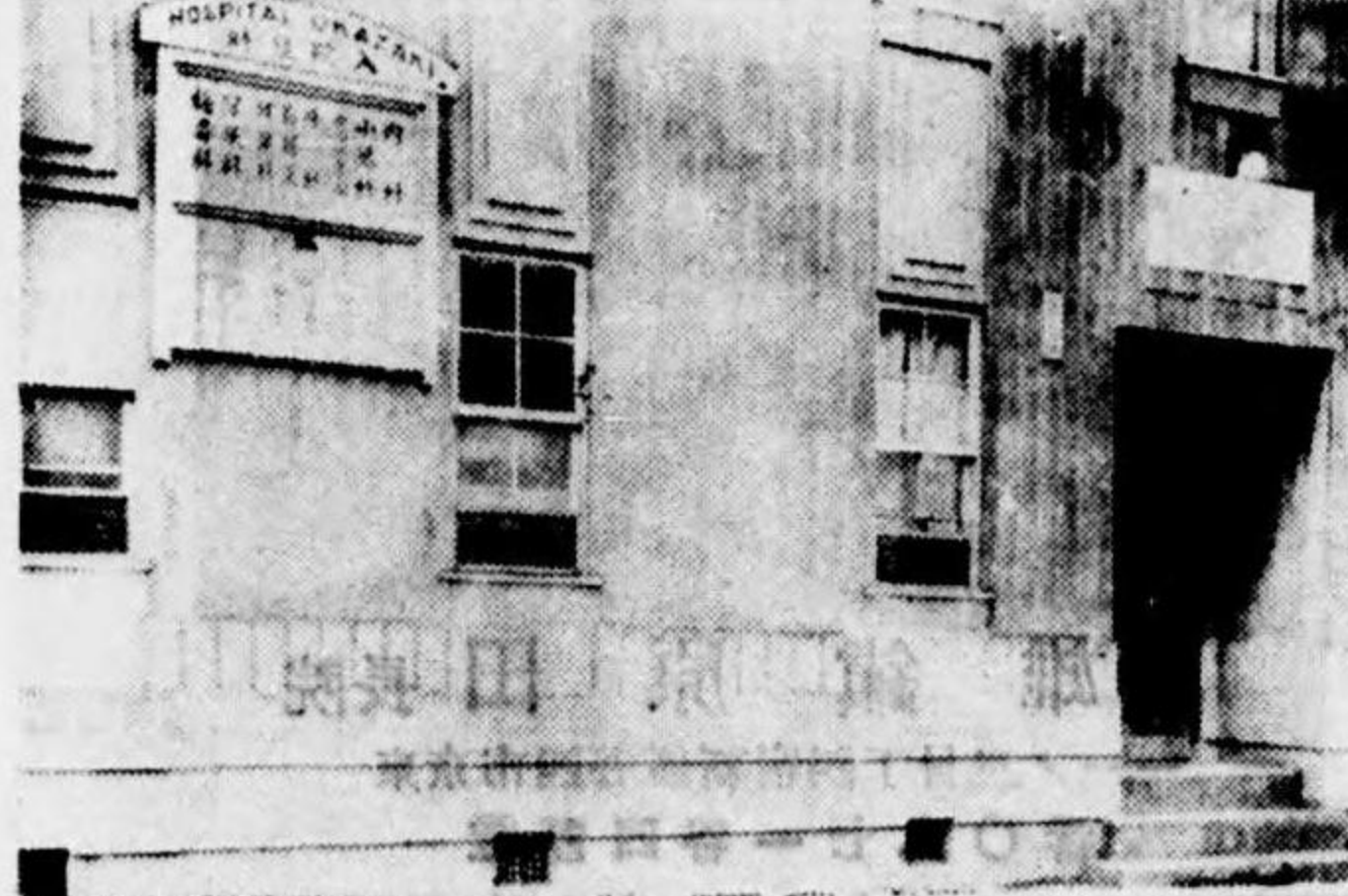

內科  
院長 岡崎正見  
副院長 岡崎儀四郎  
東京市牛込區早稲田  
鶴卷町五八  
電話 牛込 二五二七番

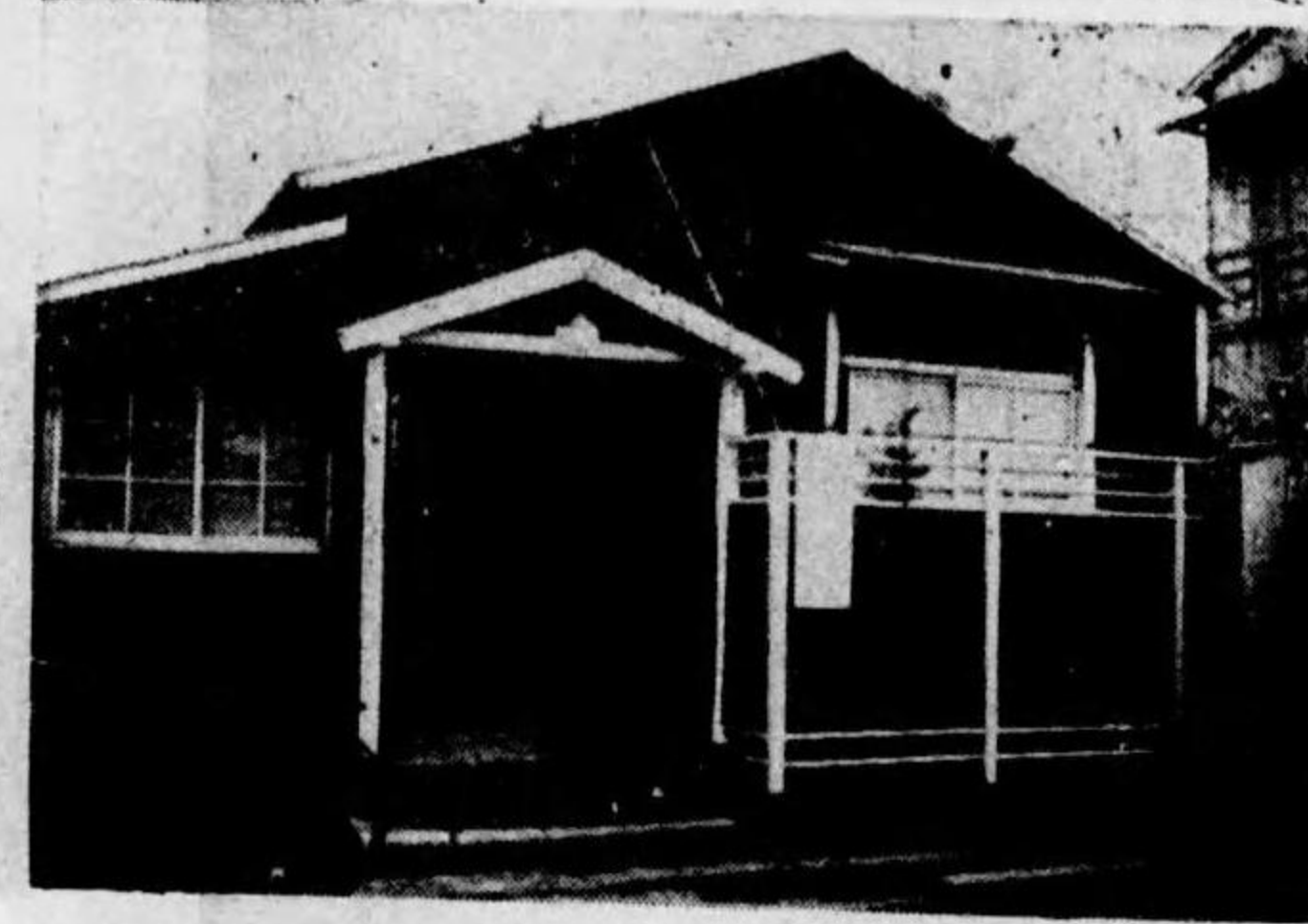

高岡產婦人科醫院



高岡三明  
東京市小石川區龍崎六九  
電話 小石川 六七三番

吉田醫院

一、科目 內科、外科、小兒科、婦人科、花柳病科

院長 吉田惠隆  
東京市下谷區南稻荷町六一  
電話 淺草 六一九三番



竹內醫院

一、專門 外科

院長 竹內笙五郎  
東京市下谷區御徒町三ノ  
二三電話 下谷 一八二〇番

濱町竹內醫院

一、科目 內科、婦人科、花柳病科皮膚科

院長 竹內階吉  
東京市日本橋區濱町二ノ  
二三

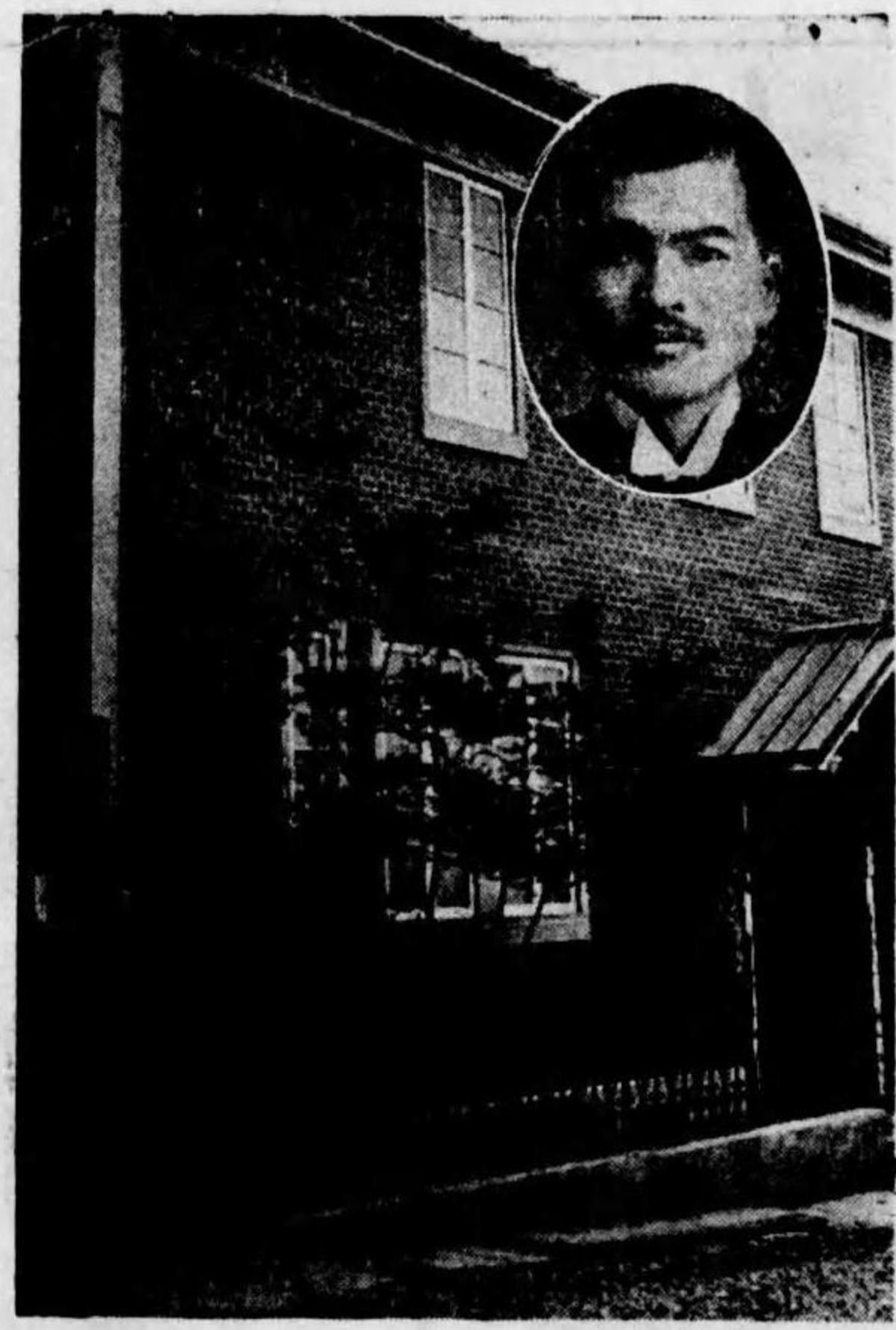

一、專門 小兒科  
田中小兒科醫院

院長 中田 實  
東京市芝區車町三三七番  
電話一七五番



一、專門 產婦人科  
多田產婦人科醫院

院長 多田 升雄  
東京市淺草區聖天町六一  
電話淺草一三〇番

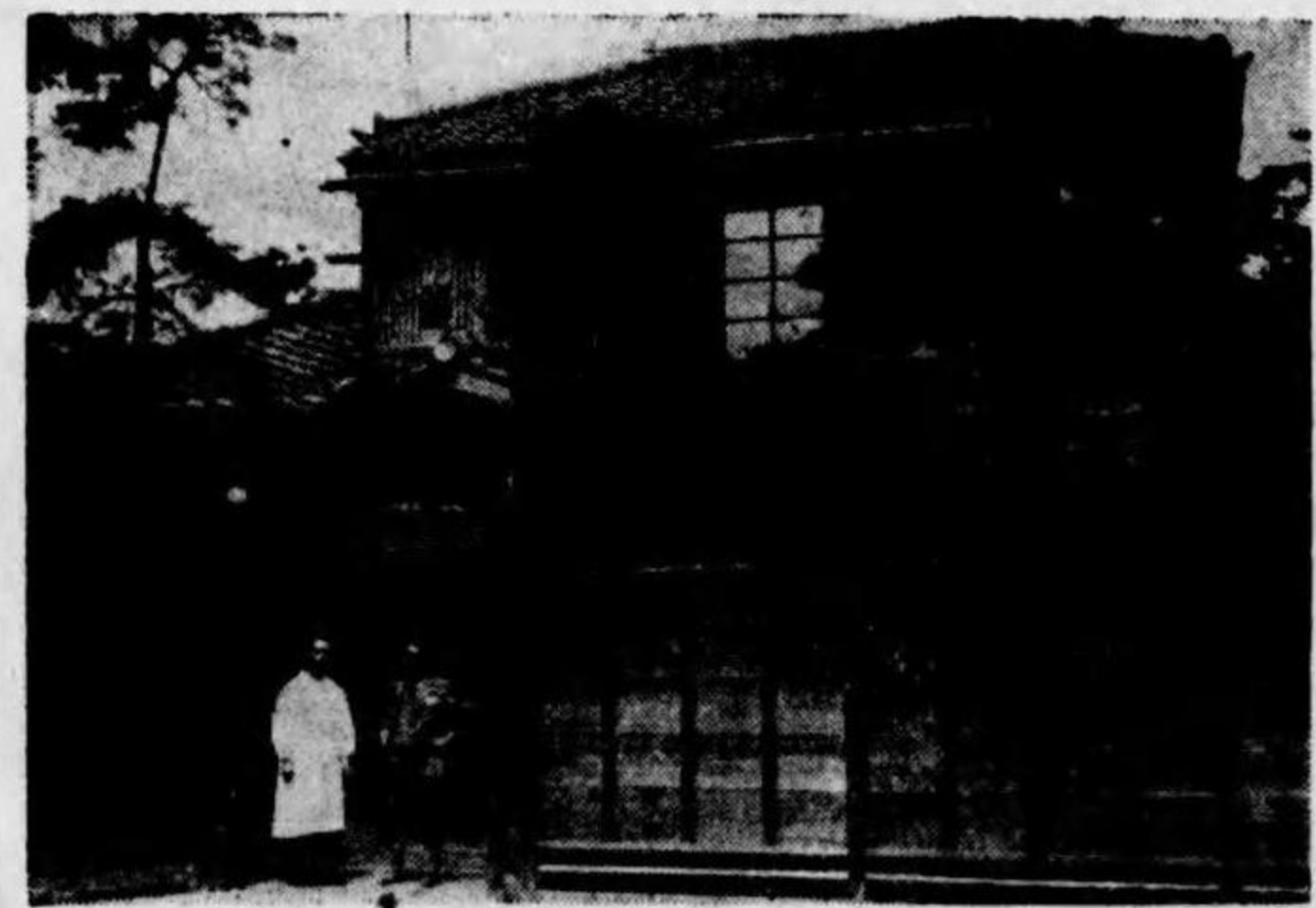

慈惠醫學士  
院長 染谷 乙五郎  
東京府北豐島郡王子町

染谷眼科醫院



東京帝國大學醫學部  
名譽教授  
從三位勳三等醫學博士  
院長 田代 義徳  
病院 東京市下谷區庫場町  
電話淺草六一九二番  
自宅 東京市本郷區森川町

東京田代病院



醫學博士  
福井 正憑

東京市赤坂區青山北町  
四ノ一〇六  
電話青山三〇九七九番



中山診療所

醫師 宇野 甚三  
東京市牛込區喜久井町  
中山研究所内



金子醫院

內科、小兒科  
院長 金子 慎吾  
東京府豐多摩郡澁谷町  
大向通一五  
電話青山七六〇八番

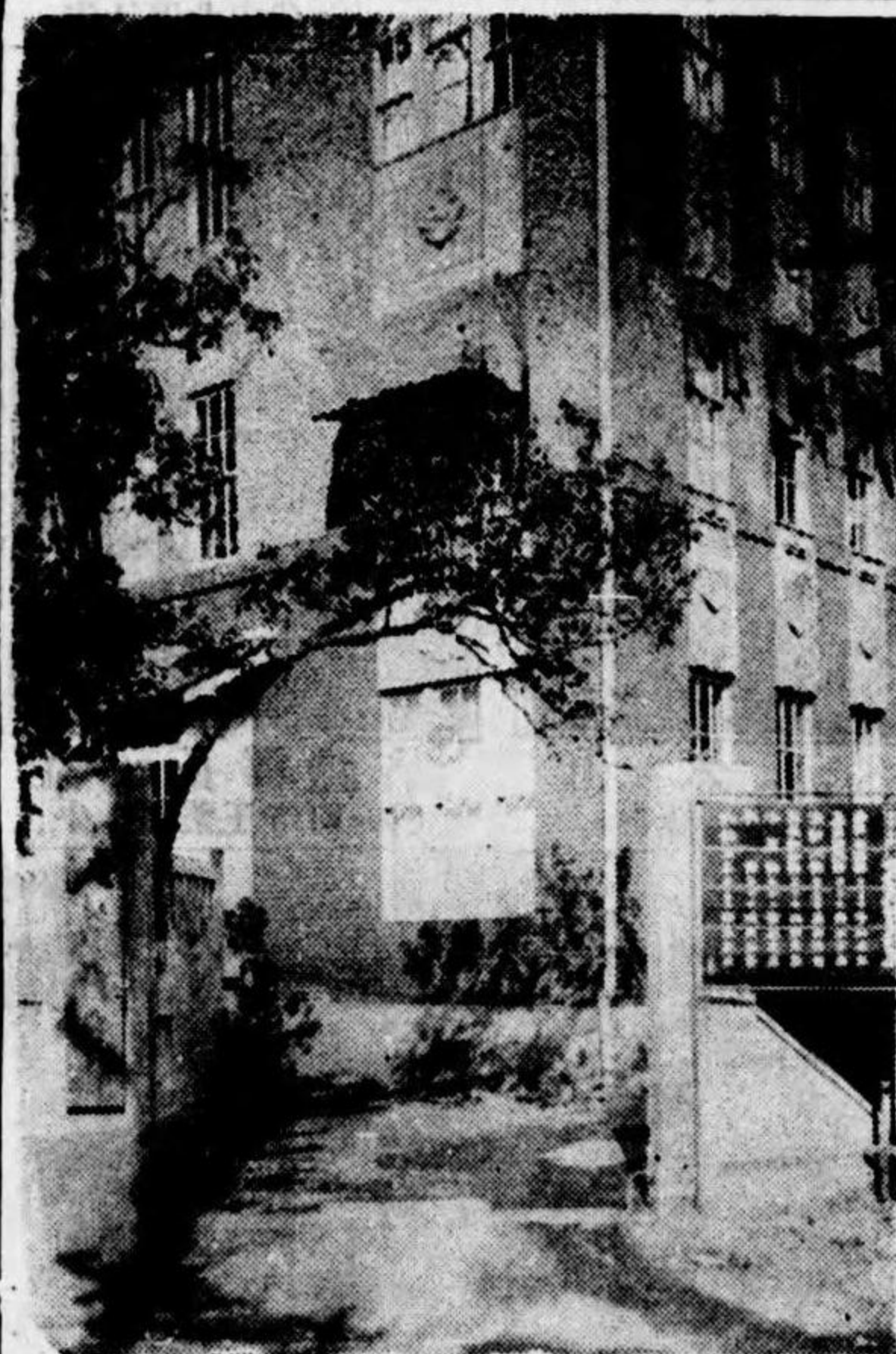

武藏野病院

院長 原田 鎮雄  
東京市四谷區新宿三丁目一  
電話四谷一〇八七番



草間眼科院

從五位勳六等  
陸軍二等軍醫正  
醫學博士  
院長 草間 要  
病院 日本橋區坂本町三九  
電話本町三三七七番  
自宅 牛込區市ヶ谷仲町四八  
電話牛込五一〇二番

神奈川縣



**堀江醫院**  
院長 堀江 仁  
神奈川縣中郡伊勢原町板戸  
電話三五番



**明治醫院**  
一、專門 耳鼻咽喉科  
內科小兒科  
院長 本城 直彌  
神奈川縣中郡平塚町



**仁井田醫院**  
一、專門 內科小兒科  
院長 仁井田 忠秀  
神奈川縣三浦郡浦賀町大津



**荻田醫院**  
一、專門 內科產婦人科  
從七位勳六等功五級  
院長 荻田 忠直  
神奈川縣愛甲郡依知村中津



**大村醫院**  
院長 大村 民藏  
橫濱市根岸芝生二一四二



**土岐小兒科醫院**  
院長 土岐 進吾  
橫須賀市中里二一六  
電話六二四番

トイラー室療診氣電二第(上)  
室ンゲトソレ(右)

燈關太置装ンゲトソレ室療診氣電一第(上)  
室法療治ホ一第(下)

(内圖) 吾 清 藤 近 長 院 醫 學 院 病  
八 土 筑 區 込 牛 市 京 東  
番 〇 五 五 五 込 牛 話 電  
七 七 一 町 松 若 區 込 牛 市 京 東  
番 二 二 二 込 牛 話 電

(面 正)

**院病橋田飯**

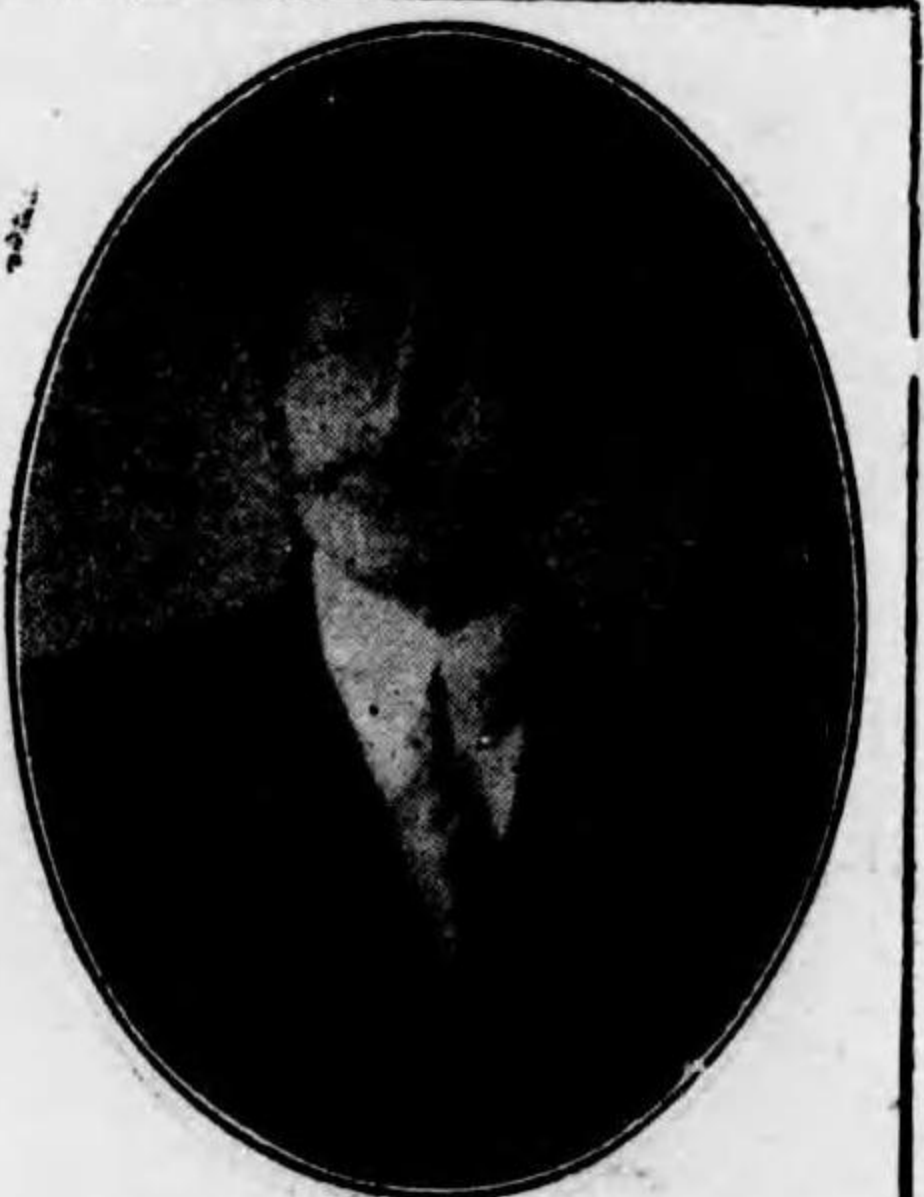

栗田醫院  
一、專門 內科產婦人科

院長 栗田 正  
神奈川県橋本郡日吉村小倉



山口醫院

正五位勳三等  
院長 山口謙三郎  
横須賀市不入斗二九一  
電話八八五番



山本醫院

院長 山本 銀藏  
神奈川県高座郡大澤村  
下大澤六一



山口醫院

一、專門 內科外科  
千葉醫學士  
院長 山口 宜明  
神奈川県橋本郡大網村  
南網島



田畑醫院

一、專門 內科小兒科  
院長 田畑 盛雄  
神奈川県三浦郡浦賀町  
大澤九八二

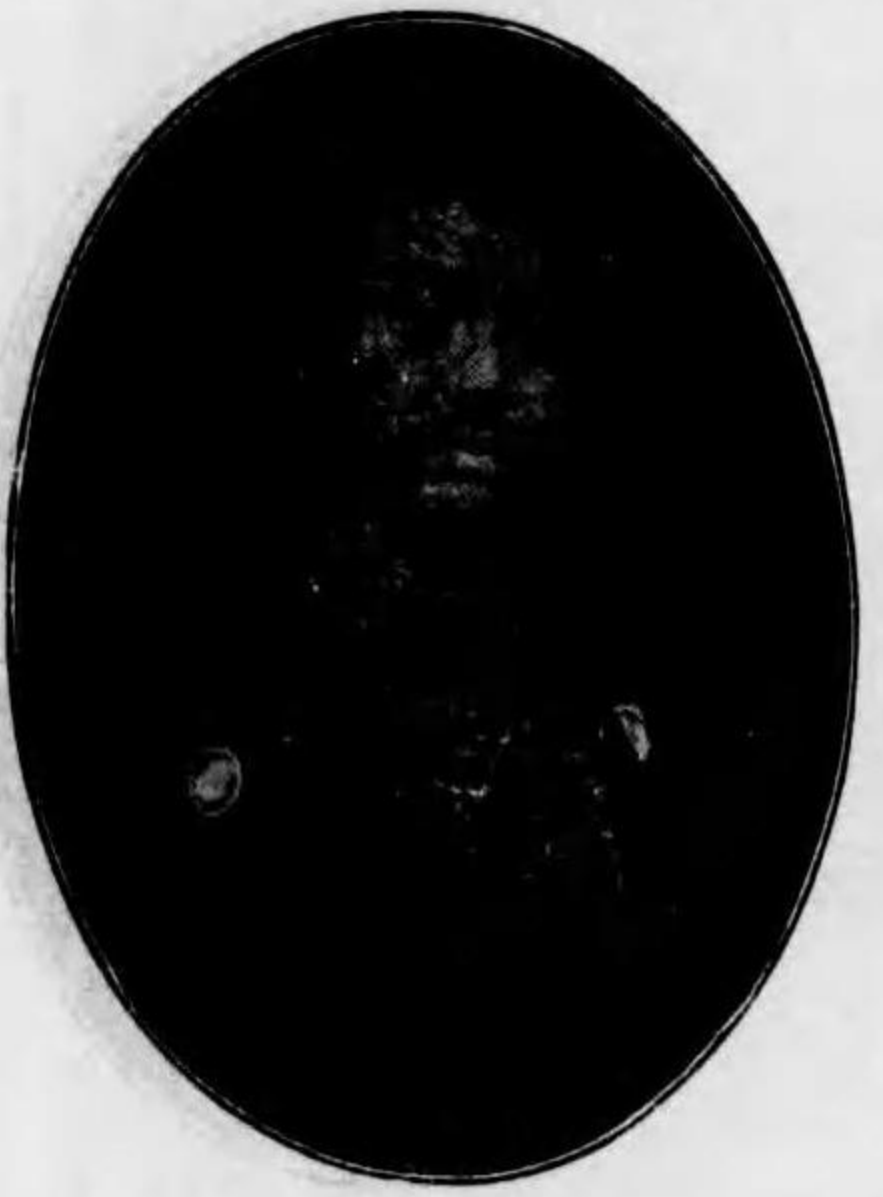

國府醫院

一、專門 外科  
院長 松橋 立三  
神奈川県中郡國府村生澤



小清水醫院

一、專門 內科  
院長 小清水 壽平  
神奈川県中郡奈野町會屋



江成醫院

院長 江成 信三  
神奈川県高座郡田名村



安藤醫院

一、專門 內科  
院長 安藤 恒之助  
神奈川県那珂郡柿生村片平



安藤醫院

一、專門 內科  
院長 安藤 音藏  
神奈川県高座郡  
新磯村新戸



成春堂眼科醫院

一、專門 眼科內科  
院長 有 近 惠 義  
神奈川県中郡大磯町



安西眼科醫院

院長 安西 伊三郎  
横須賀市逸見九七



笹生醫院

一、專門 內科外科  
從七位勳六等  
千葉醫學士  
院長 笹生 正三  
神奈川縣愛甲郡依知  
村關口



櫻林 婦產科醫院

一、專門 產科婦人科  
岡山醫學士  
院長 櫻林 哲三  
神奈川縣高座郡藤澤町  
藤澤六〇八



坂本眼科醫院

院長 坂本 泰二郎  
神奈川縣高座郡藤澤町  
藤澤



酒井醫院

一、專門 小兒科內科  
院長 酒井 傳次郎  
神奈川縣高座郡茅ヶ崎町  
茅ヶ崎



木島醫院

一、專門 外科  
郡醫師會副會長  
院長 木島 鄰  
神奈川縣高座郡寒川村  
一ノ宮



北村醫院

院長 北村 彦三郎  
神奈川縣中郡相川村岡田



三原醫院

一、專門 內科小兒科  
眼科  
院長 三原 泰江  
神奈川縣三浦郡久  
里濱村八幡久里濱



三橋醫院

一、專門 內科小兒科  
婦人科  
院長 三橋 福三郎  
神奈川縣中郡平  
塚町新宿九四一



椎橋醫院

一、專門 內科小兒科  
千葉醫學士  
院長 椎橋 淳一  
神奈川縣橋本郡  
大綱村大豆戸



新井醫院

一、專門 內科小兒科  
院長 新井 兼助  
神奈川縣高座郡藤澤  
町藤澤 電話六五番



霜島內科醫院

醫學士  
院長 霜島 久雄  
神奈川縣足柄下郡小  
原田萬年町五六六



諏訪療

一、專門 必

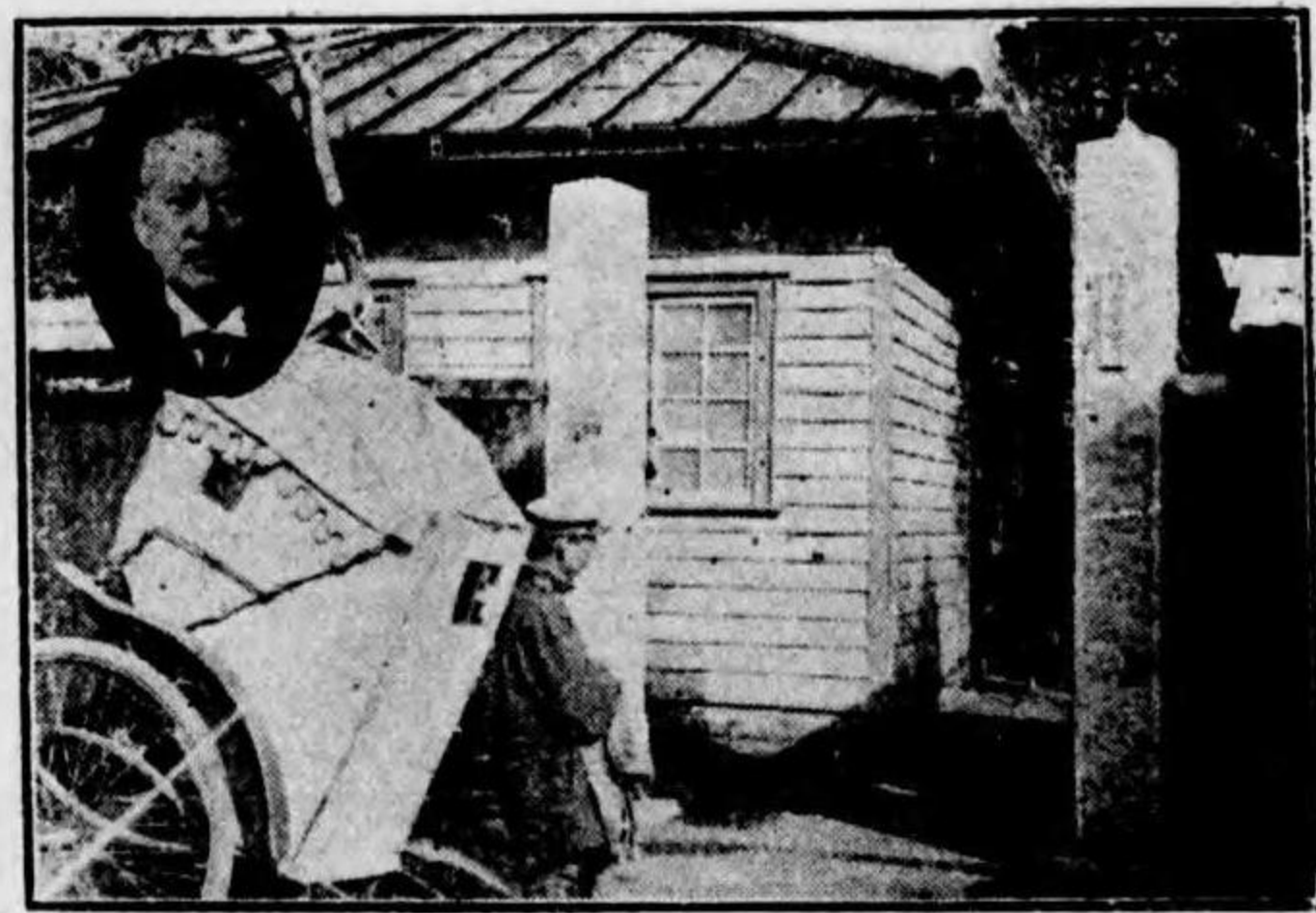

祿壽堂醫院

正八位勳六等  
院長 岩崎孝雄  
神奈川縣高座郡座  
谷村長飯

石井醫院

院長 石井道三  
神奈川縣愛甲郡萩  
野村上萩野



内科 林醫院

石川醫院

院長 石川滿之助  
神奈川縣高座郡座  
間村四ツ谷

林 林  
星 磨  
野萩下村野萩郡甲愛縣川奈神



菱沼醫院

一、専門 内科  
院長 菱沼勝次郎  
神奈川縣橋本郡  
日吉村小倉

比企醫院

院長 比企喜代助  
神奈川縣中郡平  
塚町平塚

森久保醫院

一、専門 内科小兒科  
耳鼻科  
院長 森久保盛造  
神奈川縣愛甲郡  
厚木町及川村



毛利内兒科醫院

院長 毛利功  
神奈川縣橋本郡  
市沙入町

關野醫院

院長 關野顯治  
神奈川縣中郡秦  
野町曾屋

日本醫院

院長 關野三十郎  
神奈川縣高座郡秦野町  
曾屋 電話一八九番

千葉縣



**本村外科醫院**  
一、專門外耳鼻皮微科  
慈惠醫學士  
院長 本村 茂  
千葉縣東葛飾郡船橋町



**細見起生堂**  
一、專門內科眼科  
院長 細見倉之助  
千葉縣東葛飾郡浦安町



**石井醫院**  
一、專門小兒科  
千葉醫學士  
院長 石井健之助  
千葉縣東葛飾郡浦安町



**和田病院**  
愛知醫學士  
院長 和田榮三郎  
千葉縣香取郡東城村小南



**松戸病院**  
一、專門外科  
陸軍二等軍醫  
醫學士  
院長 大貫秀太郎  
千葉縣東葛飾郡松戸町  
電話一六番



**長醫院**  
一、專門內科小兒科  
岡山醫學士  
院長 直登  
千葉縣東葛飾郡船橋町五日  
市六三八 電話一三〇番

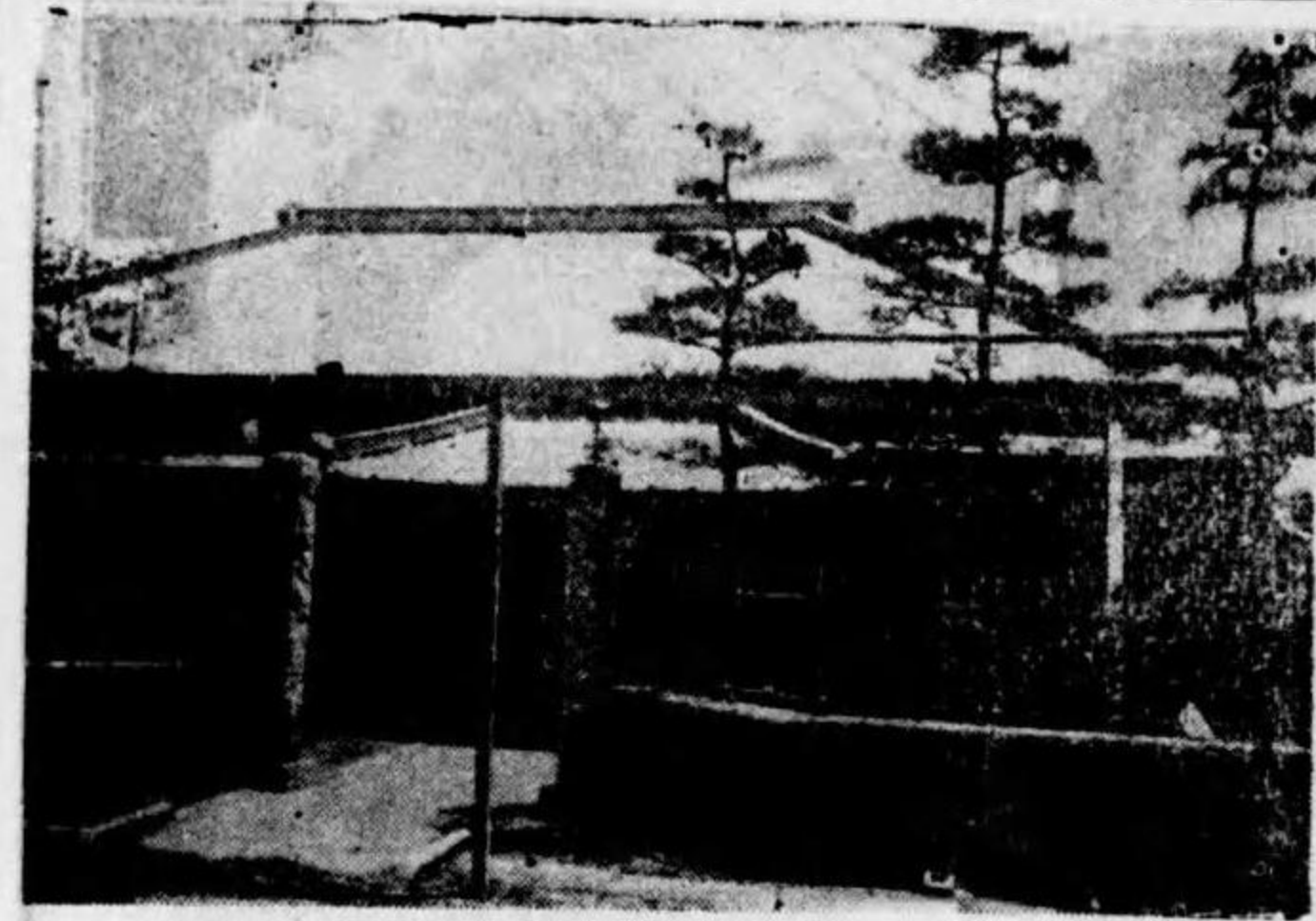

**沖津醫院**  
院長 沖津 直  
神奈川縣中郡大野村

**渡邊醫院**  
郡醫師會長  
院長 渡邊 歌郎  
神奈川縣橋本郡  
鶴見町一〇三五

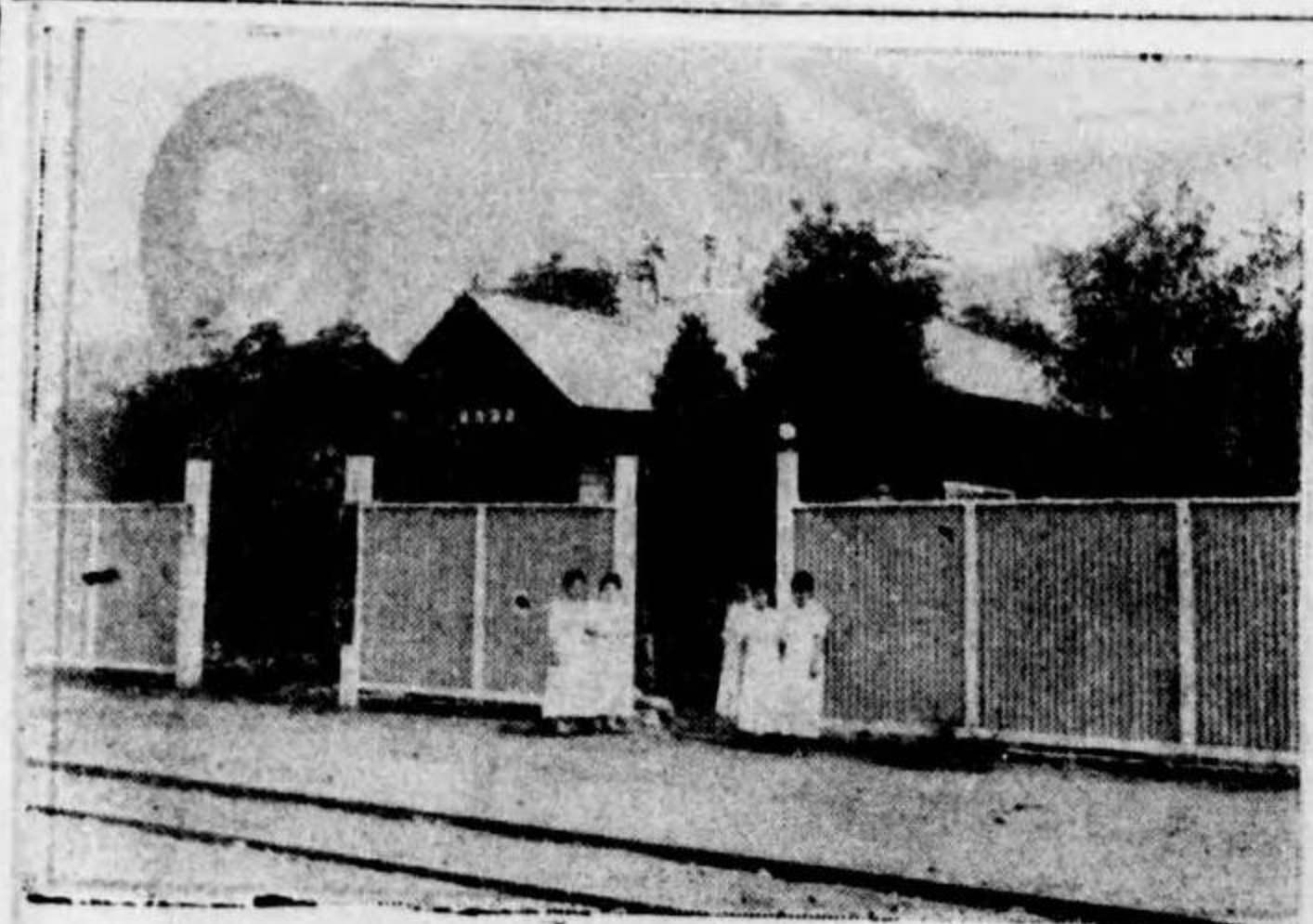

花柳內科  
**興野醫院**

**渡邊病院**  
一、專門產婦人科外科  
醫學士  
院長 渡邊 熊雄  
橫濱市本牧町新輪

千葉醫學士  
**興野隆信**  
院長  
神奈川縣橋本郡鶴見町



加藤醫院  
一、專門 產婦人科內科

院長 加藤 音五郎  
千葉縣東葛飾郡船橋町



吉田醫院  
一、專門 內外科

東北醫學士  
院長 吉田 莞爾  
千葉縣東葛飾郡松戸町  
電話 二九番



濟生堂醫院  
一、專門 內科產婦人科

院長 多田 晴義  
千葉縣香取郡栗源町西多郡



中村醫院  
一、專門 內科

慈惠醫學士  
院長 中村 祐純  
千葉縣東葛飾郡風早村



小藤田病院  
一、專門 外科產婦人科

千葉醫學士  
院長 宗政 東作  
千葉縣君津郡木更津町



仁誠堂醫院  
一、專門 結核病產婦  
人科外科

慈惠醫學士  
院長 村井 良次郎  
千葉縣東葛飾郡松戸町  
電話 二番



富崎醫院  
一、專門 內外科

院長 野原 肇  
千葉縣安房郡富崎村



山倉醫院  
一、專門 外科產婦人科

陸軍二等軍醫  
千葉醫學士  
院長 日下部 忠治  
千葉縣香取郡山倉村山倉



山崎醫院  
一、專門 皮泌科

千葉醫學士  
院長 山崎 昇  
千葉縣東葛飾郡船橋町  
電話 一一六番



凌雲堂醫院  
一、專門 內科

郡醫師會々長  
縣醫師會職員  
院長 松岡 鼎  
千葉縣東葛飾郡布施町



小林醫院  
一、專門 內科

風早村々長  
千葉醫學士  
院長 小林 英  
千葉縣東葛飾郡風早村



越川診療院

大日本私立衛  
生會評議員  
院長 越川 茂  
千葉縣香取郡多古町





慈惠醫學士  
院長 今井 總明  
千葉縣山武郡源村瀧澤



平山醫院  
一、專門 內科產婦人科  
日本醫學士  
院長 平山清一郎  
千葉縣香取郡吉田村



加藤醫院  
內外科產婦人科  
千葉醫學士  
院長 加藤 貞治  
千葉縣海上郡飯岡町



山木東條病院  
皮膚科  
花柳科  
町會議員  
院長 東條 良平  
千葉縣原市八幡町



專心堂醫院  
一、專門 內外科  
愛知醫學士  
院長 眞家 國武  
千葉縣香取郡神代村櫻井



豐里醫院  
日本醫學士  
院長 佐藤清之進  
千葉縣香取郡豐里村諸持



天壽堂醫院  
一、專門 內外科  
院長 江幡莊之助  
千葉縣香取郡多古町



仁靜堂醫院  
一、專門 內外科  
縣醫師會議員  
日本醫師會議員  
院長 平山 成之助  
千葉縣香取郡中村南中



平野診察所  
一、專門 內科  
慈惠醫學士  
院長 平野 好吉郎  
千葉縣東葛飾郡松戸町



人見產婦人科醫院  
一、專門 產婦人科  
千葉醫學士  
院長 人見 藤司  
千葉縣香取郡良文村貝塚



**北辰病院**  
千葉醫學士  
副院長 飛田英發  
千葉市千葉本町  
六七〇一



**酒井醫院**  
一、專門 內科  
院長 酒井謙  
千葉縣夷隅郡東  
海村若山



**木更津病院**  
一、專門 內科  
醫學士  
院長 天野齋司  
千葉縣君津郡木  
更津町一三二三

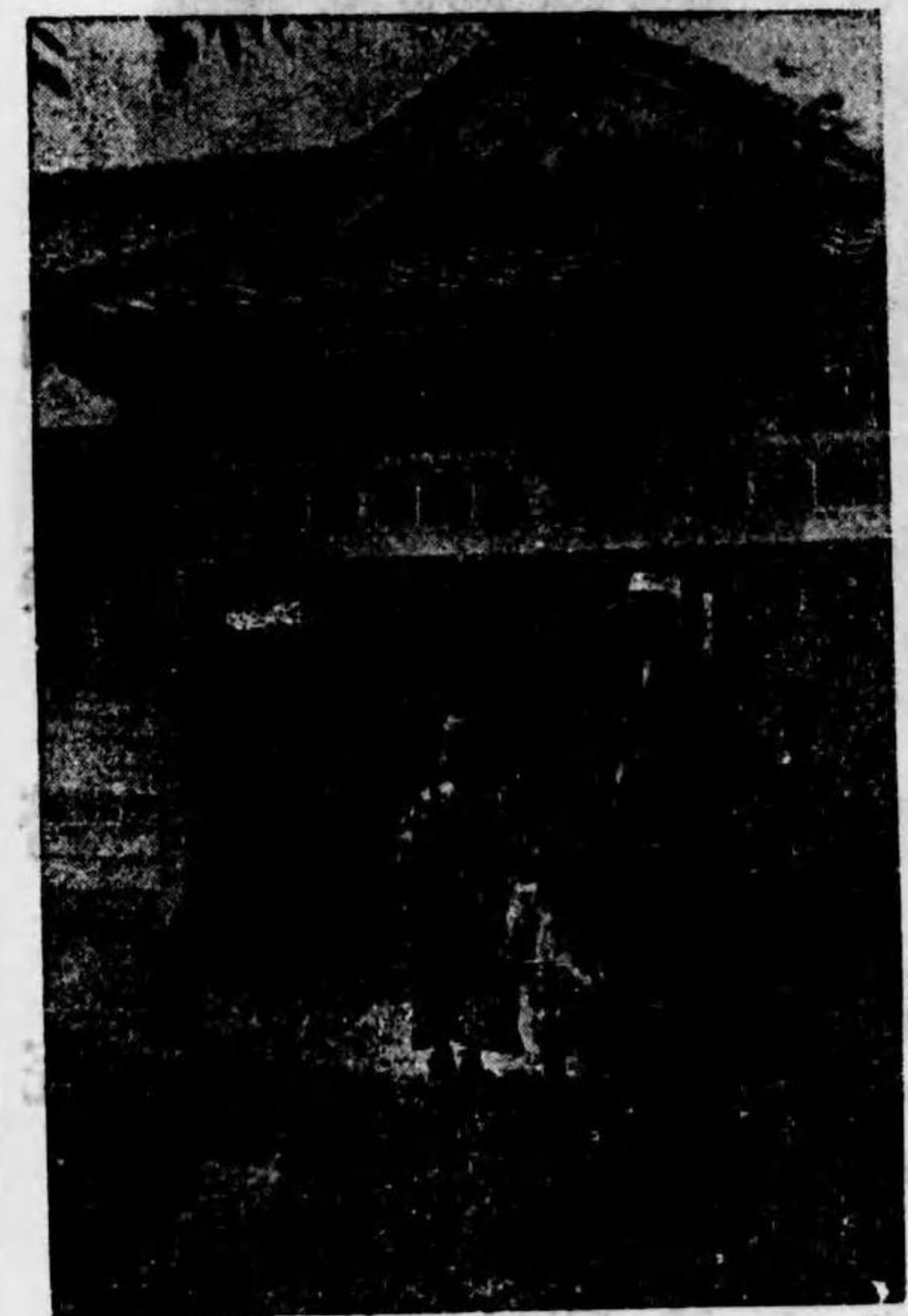

院長 岩立勇之進  
千葉縣香取郡入村竹之内



**岩立醫院**  
一、專門 產科婦人科

一、專門 內外科  
產婦人科  
院長 飛田良吉  
千葉市千葉本町六七〇

**北辰病院**



**篠崎醫院**  
一、專門 內科小兒科  
千葉醫學士  
院長 篠崎武三郎  
千葉縣山武郡豐海村  
栗生



院長 久志本大次郎  
千葉縣香取郡常盤村東松崎

內外科 **久志本醫院**

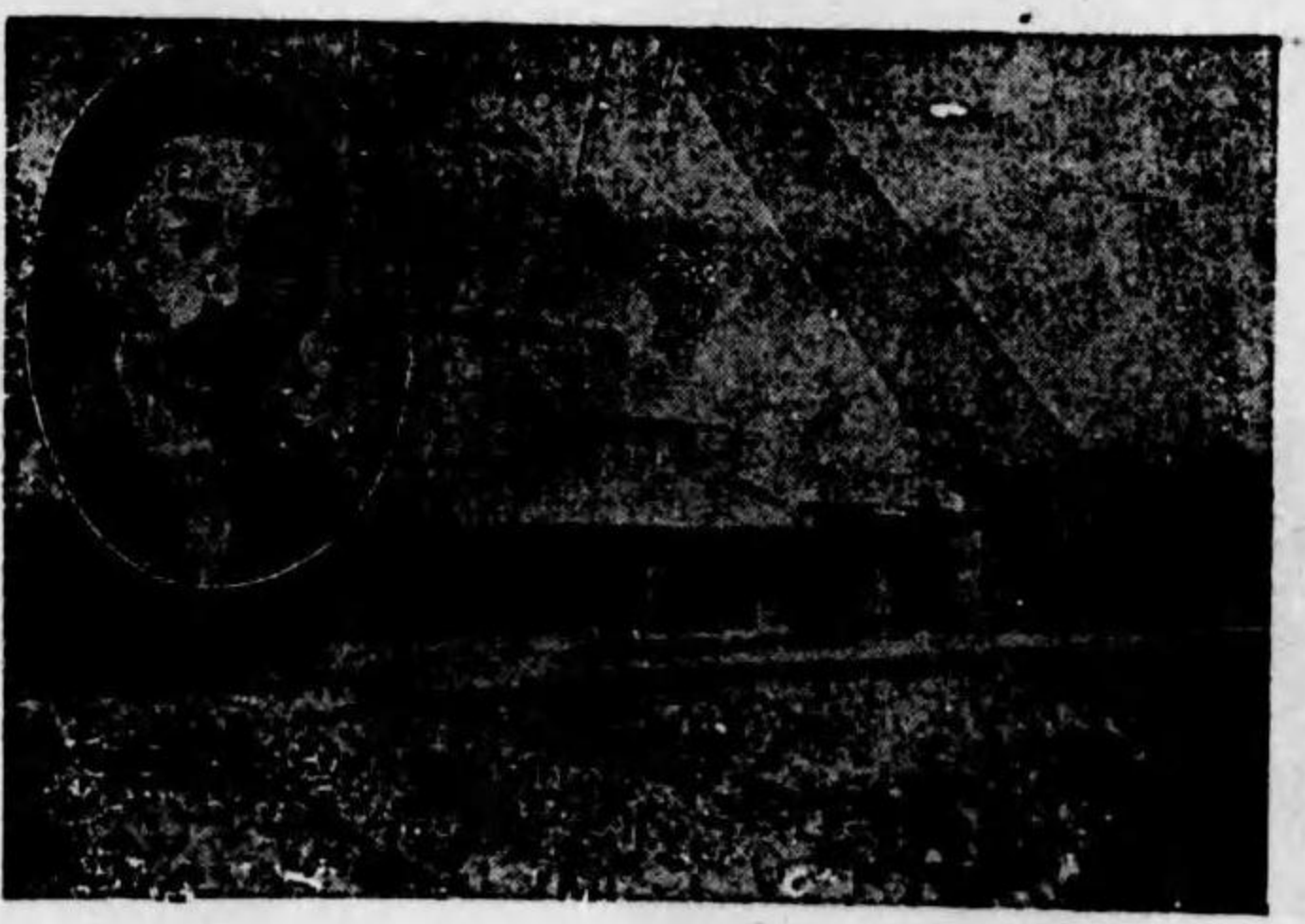

**關栖霞堂醫院**  
熊本醫學士  
院長 關亮柄  
千葉縣香取郡桶村



飯塚醫院

內花柳科

陸軍三等軍醫正八位  
東北醫學士

院長 飯塚 慎

茨城縣新治郡土浦町  
電話 三二五番



宗豐 木鈴



忠 木鈴

新治郡

北相馬郡



吉春 木鈴



司彰 木鈴

結城郡

那珂郡



一意 村鈴



重彌 木鈴

新治郡

結城郡



多田醫院

產婦人科

陸軍二等軍醫  
從七位勳六等  
千葉醫學士

院長 多田 愛治

茨城縣結城郡結城町  
電話 一〇七番



吉原醫院

內兒科

東京慈惠醫學士

院長 吉原 平三郎

茨城縣結城郡三妻村  
三坂



藁谷醫院

內外兒科

新潟醫學士

院長 藁谷 兵庫

茨城縣多賀郡助川町  
二七四九

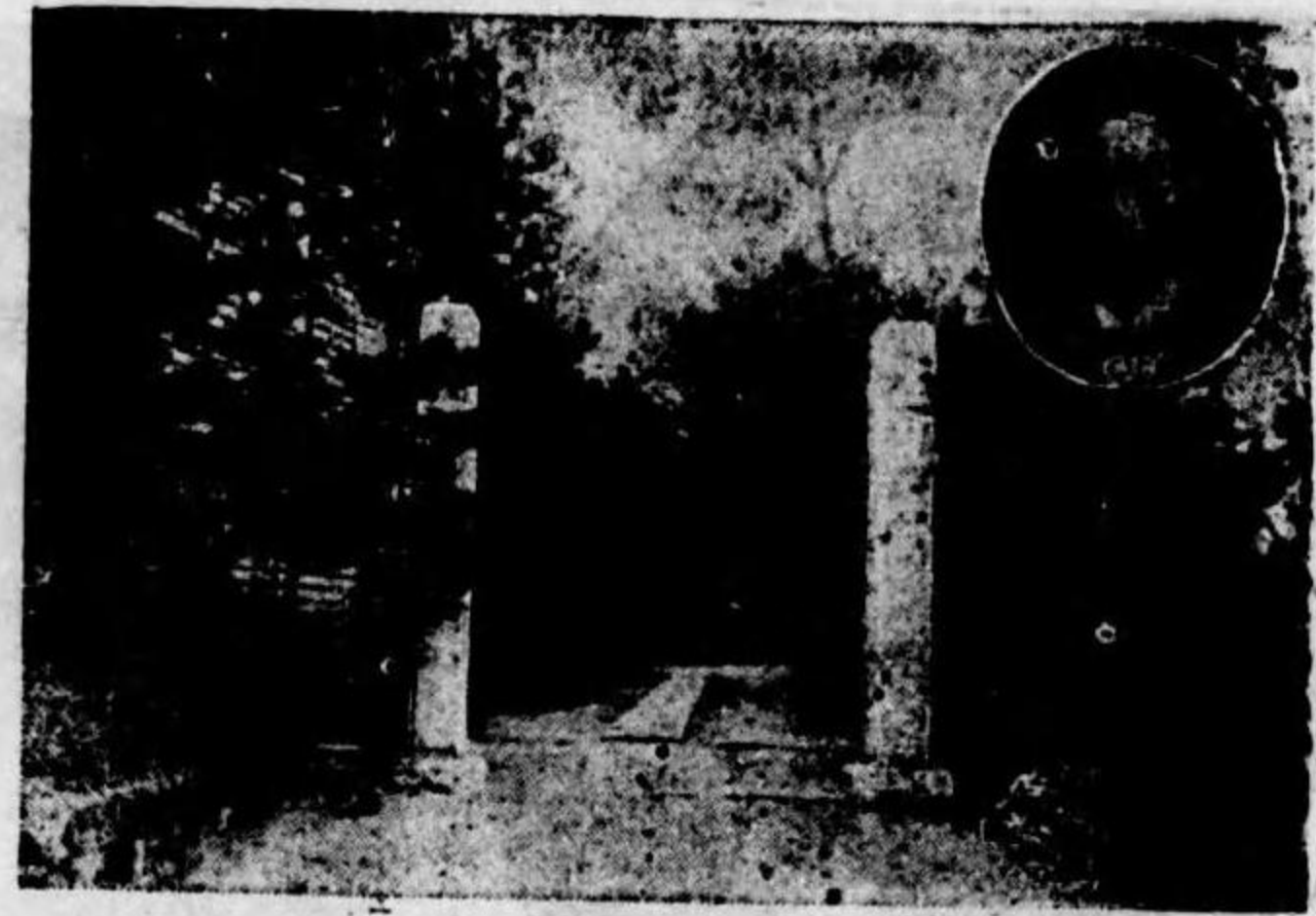

湊病院

一、專門

內科外科產婦人科  
兒科眼科X光線科

院長

橋本 孫文

千葉縣君津郡湊町三八四

加藤產科婦人科病院

一、專門 產科婦人科

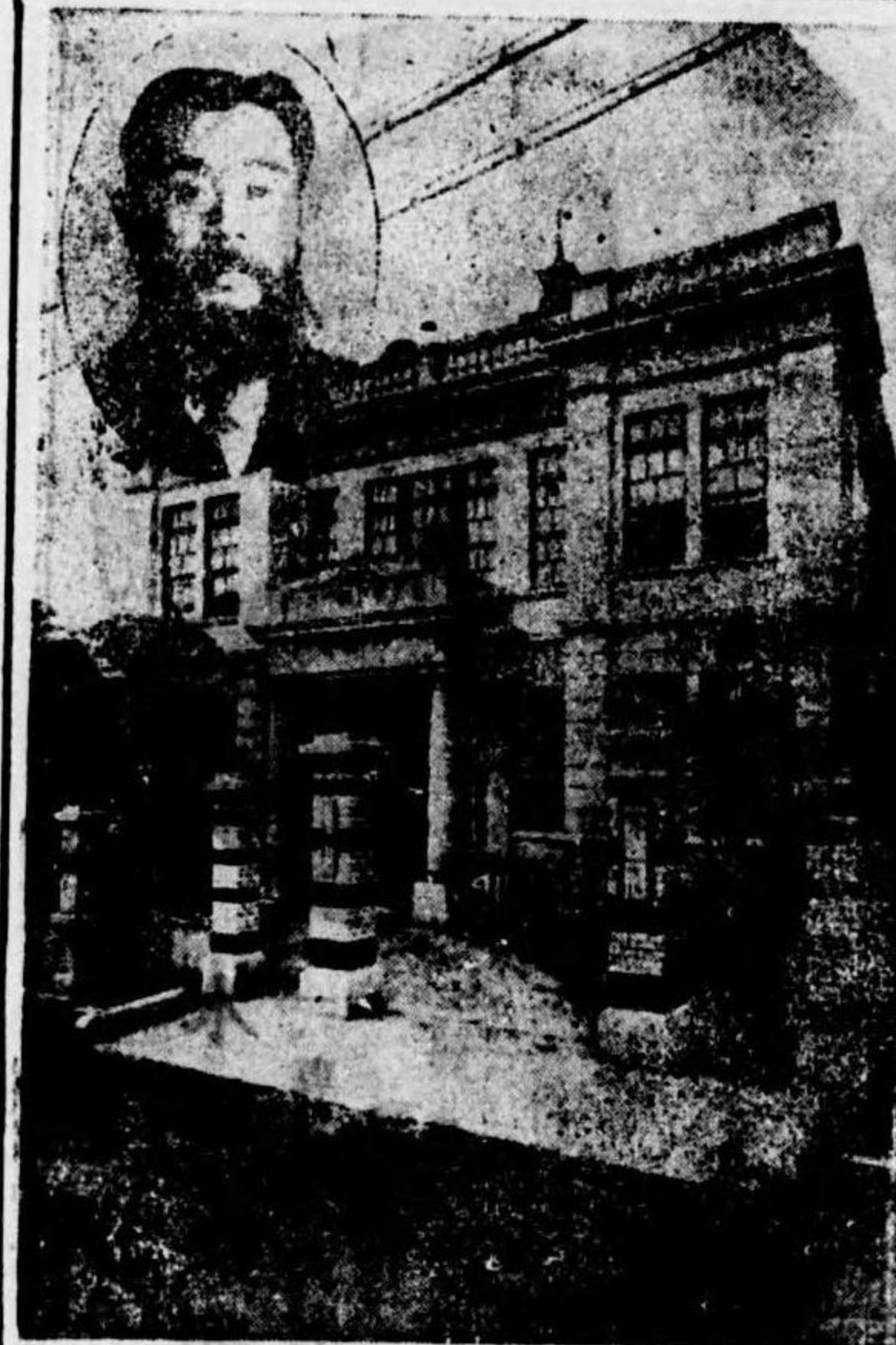

院長 加藤 義治  
千葉市千葉一葉九九



加藤醫院

院長 加藤 勝太郎

千葉縣夷隅郡原町  
電話 二二三番

武井醫院

一、專門 內科



院長 武井 隆壽  
慈惠醫學士

千葉縣君津郡馬來村真里



**大圖内科醫院**  
水戸市上市馬口旁町  
日本醫學士  
院長 大圖 實  
一、專門 内科

**大久保醫院**  
茨城縣多賀郡中郷村磯原  
院長 大久保 甚一

**梅春堂醫院**  
茨城縣稻敷郡江戸崎町  
院長 村崎 爲作



**山口耳鼻咽喉科醫院**  
水戸市上市田見小路  
電話二七三番  
院長 山口 良作  
一、專門 耳鼻咽喉科

**松尾醫院**  
水戸市上市泉町  
院長 松尾 誠  
一、專門 小兒科

**秋元婦人科病院**  
水戸市上市磯崎町  
慈惠醫學士  
院長 秋元 正  
一、專門 産婦人科



東茨城郡小川町 櫻井 宗吾  
水戸市 水島 圓平  
同 稻荷町 人見 武  
猿島郡櫻井村 杉田 才二郎  
同 櫻井村 鈴木 宗一



猿島郡幸島村 荒井 友藏



**井坂醫院**  
内外眼科  
院長 井坂 康次  
茨城縣東茨城郡堅倉村 柴高

**海老澤醫院**  
内科 外科  
院長 海老澤 忠義  
茨城縣東茨城郡石崎村



內科 延島醫院



岩間病院

內外科

千葉醫學士

院長 梅里好文

茨城縣西茨城郡岩間町  
下郷 電話 二番

延島市 院長 愛知醫學士  
茨城縣真壁郡雨引村東田



多賀病院

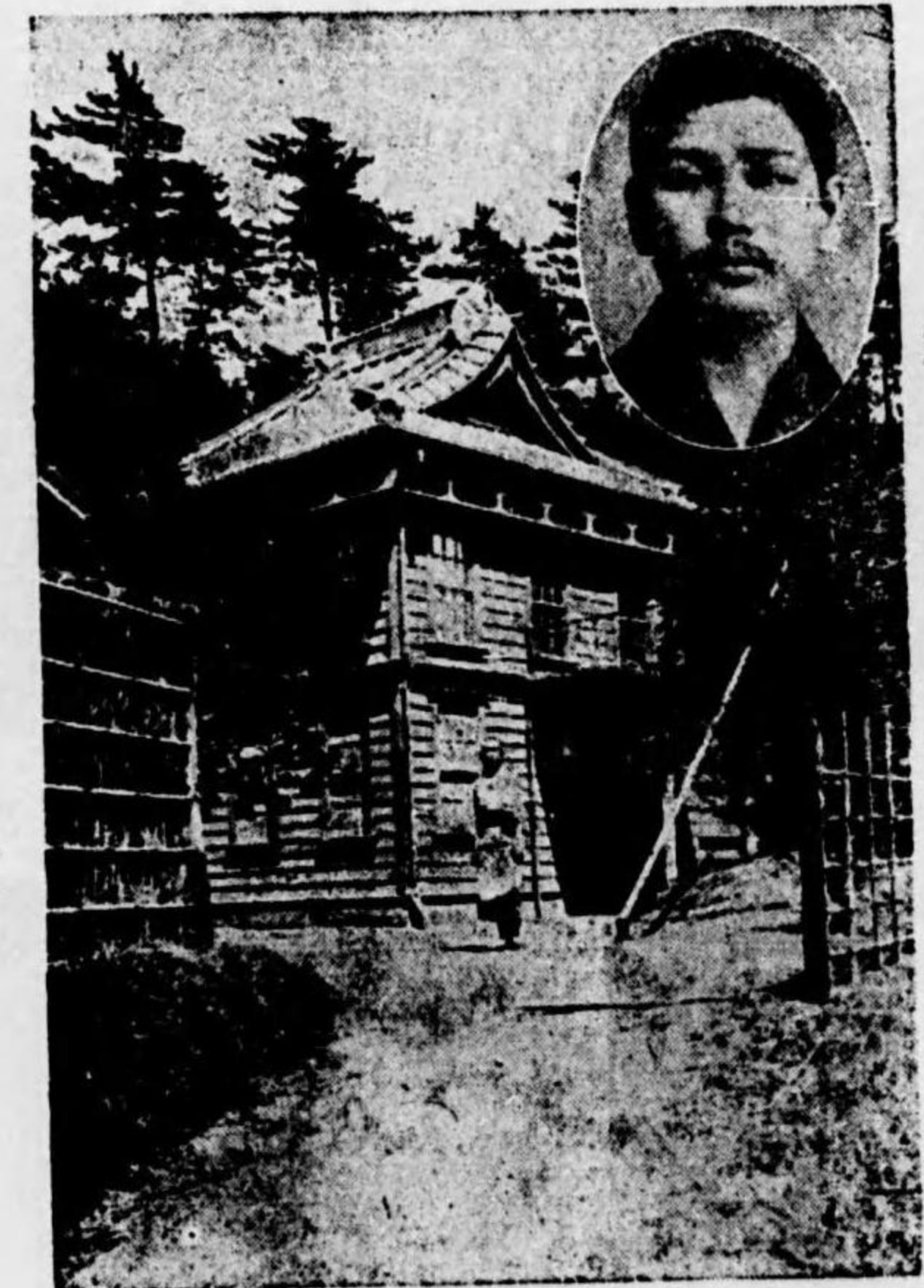

內外科 增田醫院

院長 增田室治  
茨城縣稻敷郡奧野村久野

三枝正孝 院長 新潟醫學士  
茨城縣多賀郡磯原町  
電話 五十五番



菊山醫院

眼科其他一般

陸軍一等軍醫正七位  
南滿醫學士

院長 菊山義  
茨城縣眞壁郡川西村  
高崎

高安醫院

內兒科

陸軍三等軍醫  
正八位勳六等

院長 高安佐太郎  
茨城縣行方郡小高村  
小高

高橋寬

茨城縣北相馬郡



檜山健男

千葉醫學士

內科小兒科

茨城縣多賀郡華川村小豆  
畑三一

水門醫院

內外眼科

仙臺醫學士  
院長 遊座重治  
茨城縣那珂郡湊町釋迦町  
電話 六八番



伊 野 信 義  
入間郡西竹ノ内〇



伊 藤 久 茂  
大里郡谷深町相生二



井 上 馨  
越前市相生一五六〇

埼 玉 縣



飯 村 茂 一 郎  
北葛飾郡幸手町幸手



飯 塚 雅 次  
兒玉郡本庄町



飯 田 正 太 郎  
大里郡深谷町

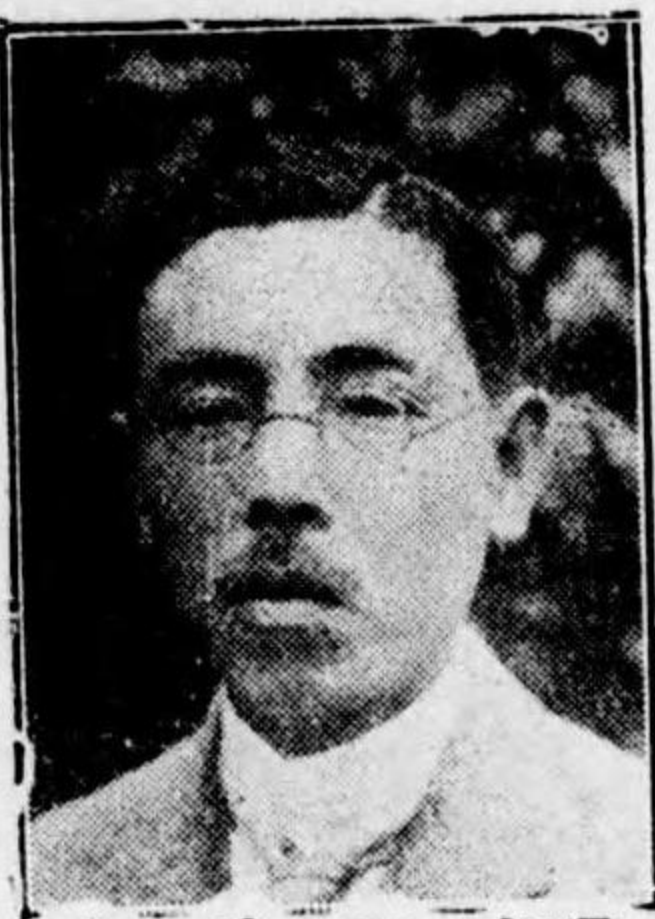

飯 田 房 次  
大里郡熊谷町五六六



市 川 清 治  
南埼玉郡粕壁町



市 川 喜 伯  
兒玉郡松久村駒衣



市 川 竹 藏  
兒玉郡松久村駒衣



飯 島 悅  
北足立郡藤町



今 井 義 孝  
比企郡三保谷新村西



岩 崎 願 三 太  
秩父郡吉田町

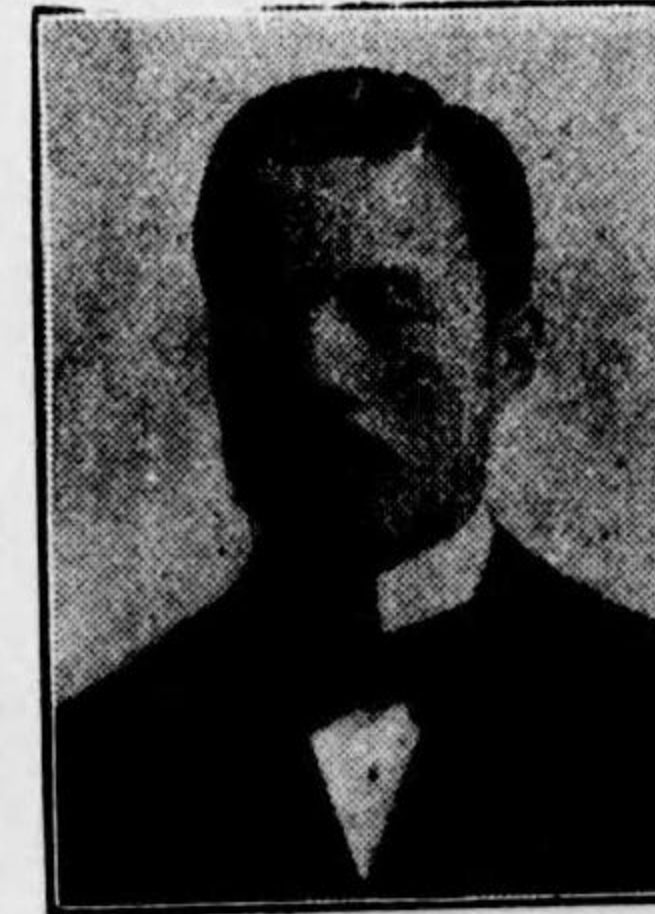

岩 田 丈 五 郎  
秩父郡秩父町大宮



岩 井 丁 藏  
北足立郡與野町



篠 塚 醫 院

內 外 科

院 長 篠 塚 房 次  
南滿醫學士

茨城縣鹿島郡波崎町

諸 岡 醫 院

產 婦 人 科

院 長 諸 岡 三 千 之 介

茨城縣那珂郡瓜連村

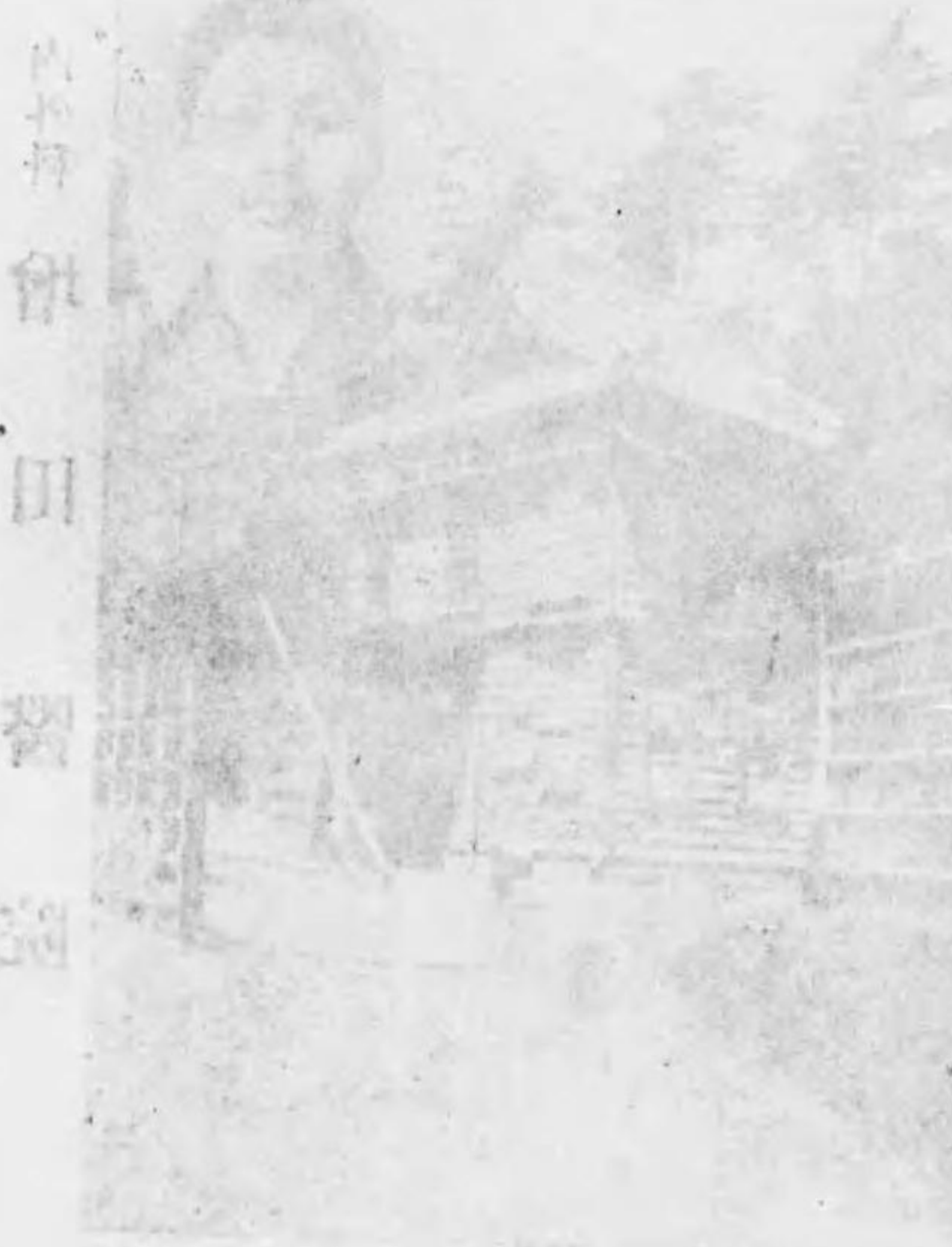



太 平 原  
〇三二一町田和大郡立足北



郎 午 庚 田 原

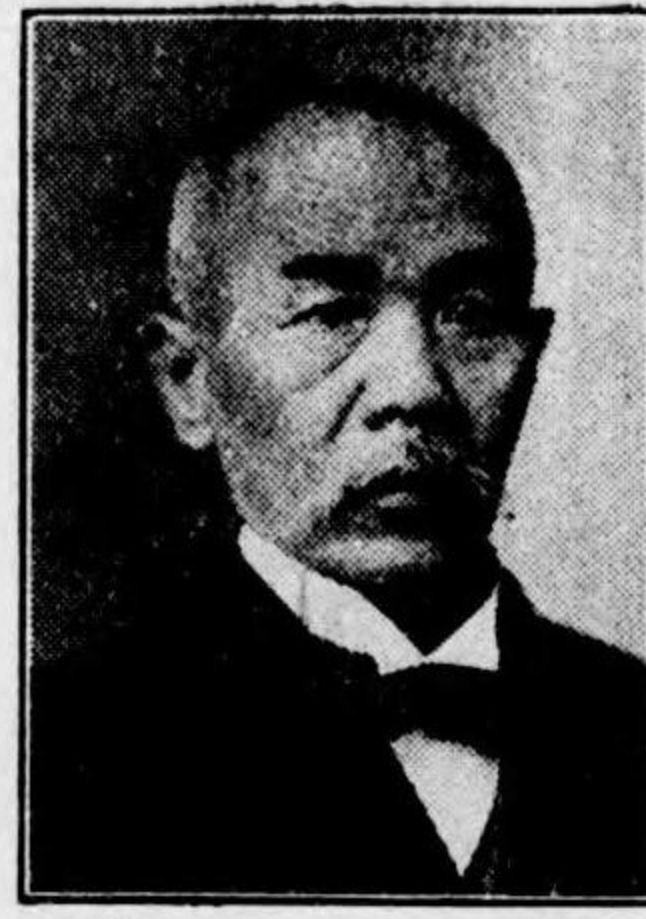

寬 義 原



光 直 森 石  
〇二七町口川郡立足北



次 赫 谷 針  
二六四町和浦郡立足北



作 清 川 早

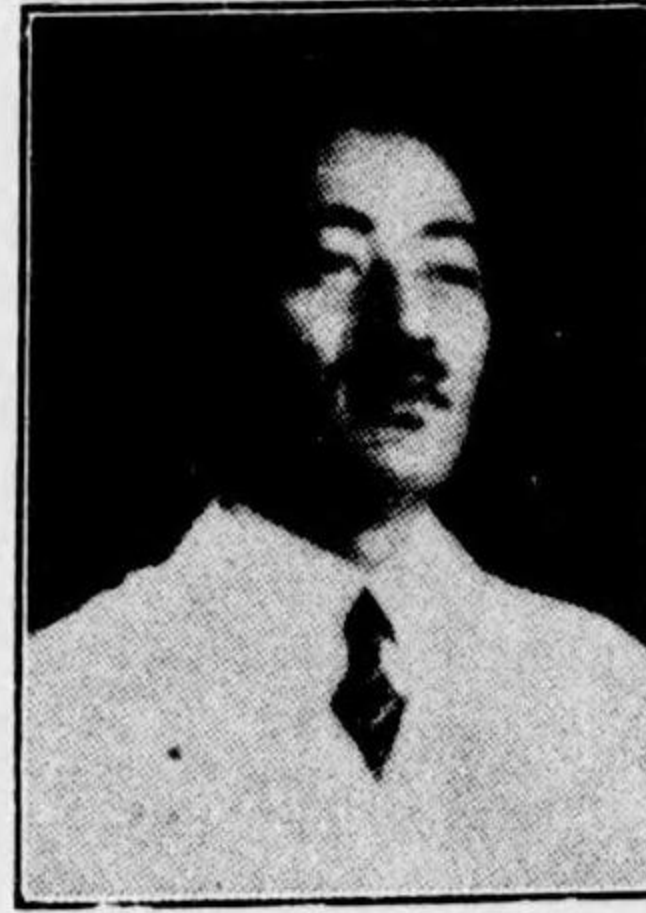

男 義 原



之 伊 原  
島西村谷深郡里大

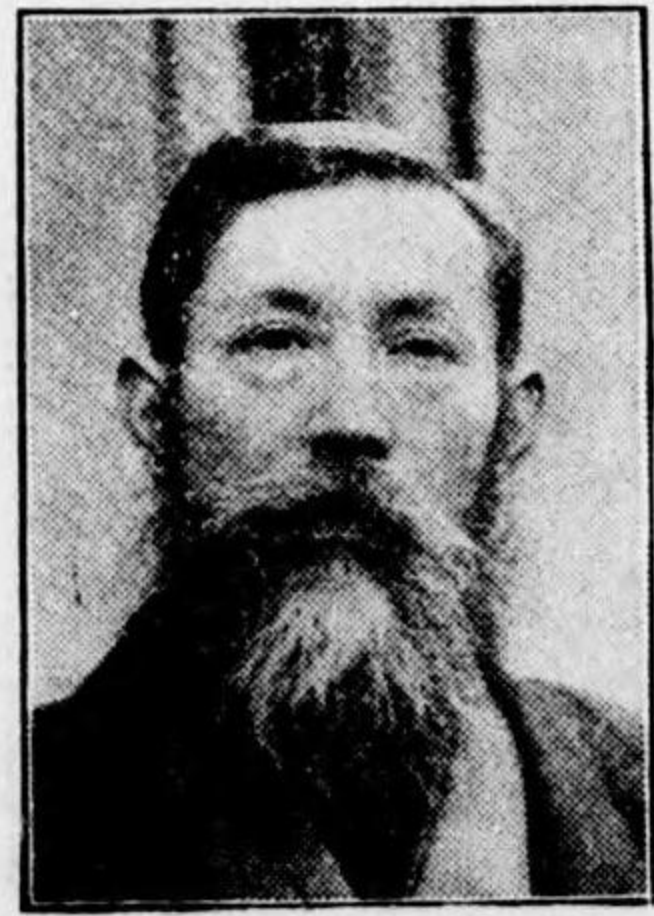

雄 輝 部 谷 長  
五三〇五山松町山松郡企北



達 章 本 橋



助 之 仁 口 橋



郎 一 正 山 春  
志那阿村玉兒東郡玉兒



之 保 原 西  
〇三八三町宮大郡立足北



郎 五 正 澤 半



郎 三 光 江 遠



邦 秀 部 谷 長  
瀨成町生越郡間入



助 之 義 田 池  
二八一町庄本郡玉兒



量 瀬 幾  
一ノ六〇三村澤櫻郡里大



順 嶋 生  
加草南町加草郡立足北



郎 三 俊 嶋 生  
加草南町加草郡立足北



郎 三 久 川 石  
惣技山柴村間柏郡干崎南



悦 東 川 石  
後備村里武郡玉崎南



正 川 石  
八〇二町谷深郡里大



清 井 石  
八二五四町和浦郡立足北



治 善 神 石  
地清町戸杉郡飾島北



藏 貞 川 石  
町田吉郡父秩



郎 元 川 石  
三四町澤所郡間入



隆 清 川 石  
町和浦郡立足北



次 博 丸 石  
井玉村井玉郡里大



藏 安 丸 石  
井玉村井玉郡里大



三 藤 丸 石  
田新堀新村尻三郡里大



助 多 山 石  
四三町軒六市越川

			
大塚新作 大里郡麻生村大生	太田泰治 北葛飾郡橋本町三四一	大垣永壽郎 南埼玉郡武里村大場	大橋正 南埼玉郡粕壁町二八二
			
大島圭一 北足立郡片柳村南丸	大城堅一 北足立郡宮町土手宿	大越健次郎 比企郡深澤村九一五六	大野榮一 秩父郡谷原村大野原
			
岡野義雄 見玉郡丹荘村小濱	岡戸惣助 北埼玉郡羽生町上羽生	岡部泰治 比企郡本野村今泉二五八	岡部良作 秩父郡尾田村寺尾
			
荻野孝三 大里郡谷能町三三七	奥野壽 秩父郡父秩町一宮三〇	奥野正 秩父郡父秩町大宮二八	尾城十八吉 北埼玉郡須加町久下

			
洞上仁濟 大里郡熊谷町二四四	堀口可吉 川越市六軒町	堀内友一 北埼玉郡西騎町一〇六	西澤雄平 北葛飾郡成村上名
			
戸張幾三 北葛飾郡吉川町沼平	戸井庄吉 比企郡唐下村五七	星野文郎 南埼玉郡葛浦町一〇四	細田洋 北足立郡志木町三二四
			
小川柳庵 北足立郡和田町一〇二	梁慶與 南埼玉郡岩槻町二田三一	東郷清美 川越市新田町一三三	戸川兵藏 北埼玉郡三俣村上
			
大橋喜一 北葛飾郡花珠實西村	小澤若子 川越市六軒町一〇四	小川末郎 大里郡黒田村一三四	小川文定 入郡能町二七





義正中田  
四七九町賀多市越川



吉定畑田  
町蔵郡立足北



郎次榮山横  
町和浦郡立足北



彦榮松吉  
六八一町戸松郡間入



香英中田  
村良奈郡里大



藏勝中田  
町川間入郡間入



彦暢中田  
濱赤村奈男郡里大



郎五中田  
町軒六市越川



作代喜口田  
村瀬綾郡玉埼南



晋口田  
〇九九町居寄郡里大



藏富村田  
町口川郡立足北

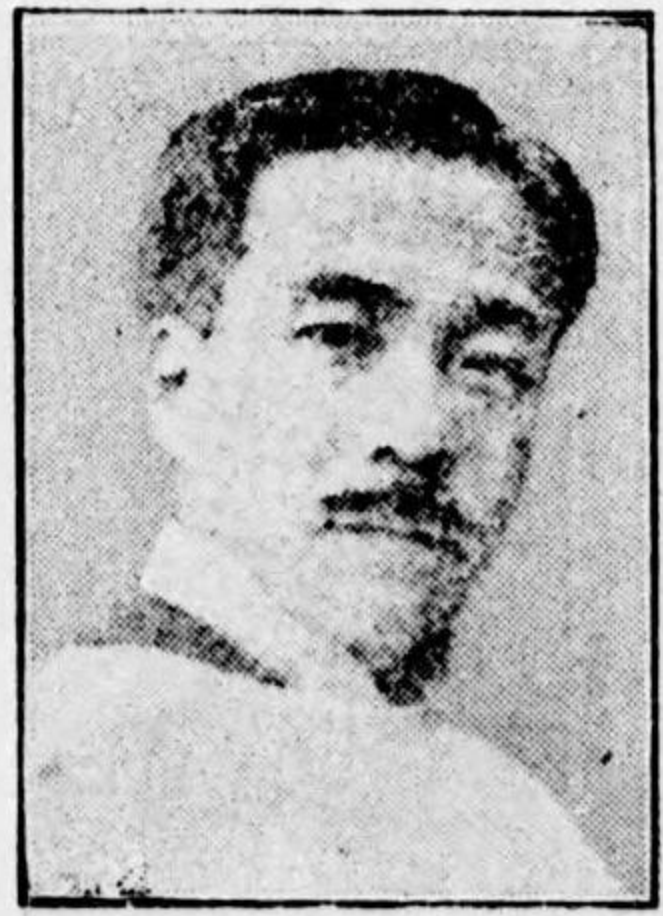

郎次源村田  
二八七越川市越川



雄金橋高  
町谷深郡里大



一徳橋高  
町野鹿小郡父秩



雄俊橋高  
島洗血村基八郡里大



正鳥田  
村河大郡企比



一久山若  
町和浦郡立足北



美一邊渡  
村半櫻郡飾葛北



ノヨト田沖  
上吹村上吹郡立足北



助之辰島萩  
八五四三町口川郡立足北



藏勝山片  
町父秩郡父秩



武島川  
忍町忍郡玉埼北



郎太玖添川  
町野北郡父秩



一多山梶  
須加町須加郡玉埼北



郎次孝田角  
田行町忍郡玉埼北



壽武沼勝  
八〇五三町谷深郡里大



平保間風  
島西町谷深郡里大



作盛倉門  
合柏村深藤郡里大



司田吉  
町山松郡企比



一精原笠  
一八五一町徳志市崎川



門衛右嘉子金  
三五二四町和浦郡立足北



春元子  
八二三町野皆郡父秩



太安越塚  
村寄大郡里大



一誠田塚  
宮大町宮大郡立足北



吉數田塚  
町口川郡立足北



齊隆田塚  
本三村正御郡里大



郎一久岸根  
村谷菅郡企北



貝千岸根  
山背村見吉郡里大



吉龜本塚  
寄琴村和元郡玉埼北



治學本塚  
町谷熊郡里大



作與神中  
町宮大郡立足北



作良又長  
村野鹿小郡父秩

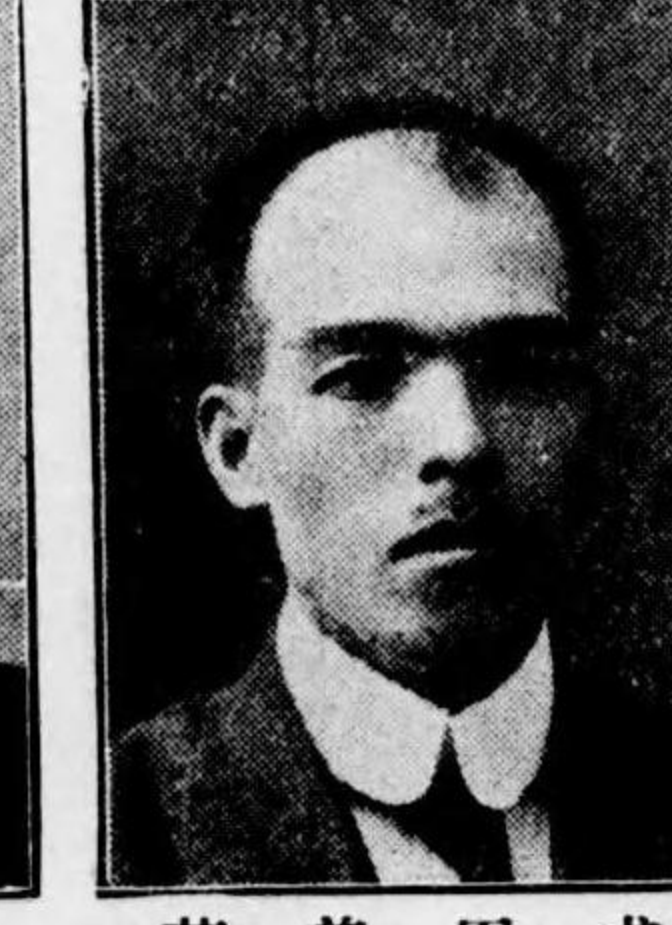

英義田成  
山寺村田山郡間入



平昌田成  
町田和大郡立足北



助之倉村中  
町忍郡玉埼北



邦村中  
町巢鴻郡立足北



郎次菊村中  
町木志郡立足北



衛兵喜田中  
町生羽郡玉埼北



藏勤野高  
町川小郡企北



八源田高  
町和浦郡立足北



六金橋高  
村郷新郡玉埼北



藏錦橋高  
二一四町庄本郡玉兒



一修柳高  
村野長郡玉埼北



郎一知柳高  
町谷熊郡里大



二政野高  
町谷深郡里大



一俊野高  
町谷熊郡里大



男春田武  
村瀬鶴郡間入



藏倉井武  
村宮鷺郡玉埼南



精宮高  
町和浦郡立足北



柴木高  
村久清郡玉埼南

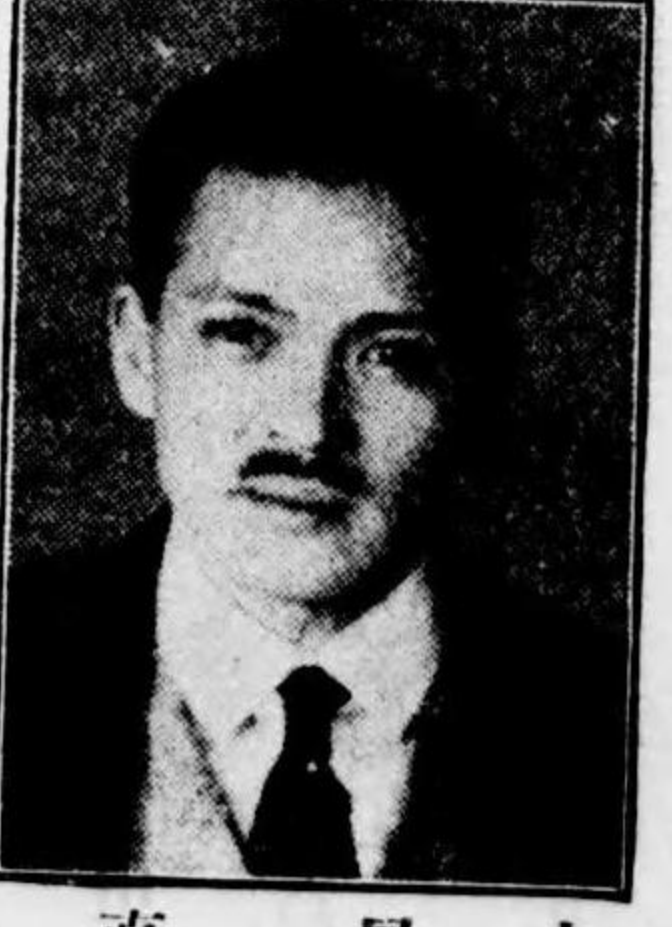

直屋土  
五七七一町和浦郡立足北



之信莊  
村田戸郡立足北



清谷染  
村花珠金郡節葛北



雄秀島武  
村田太郡父秩

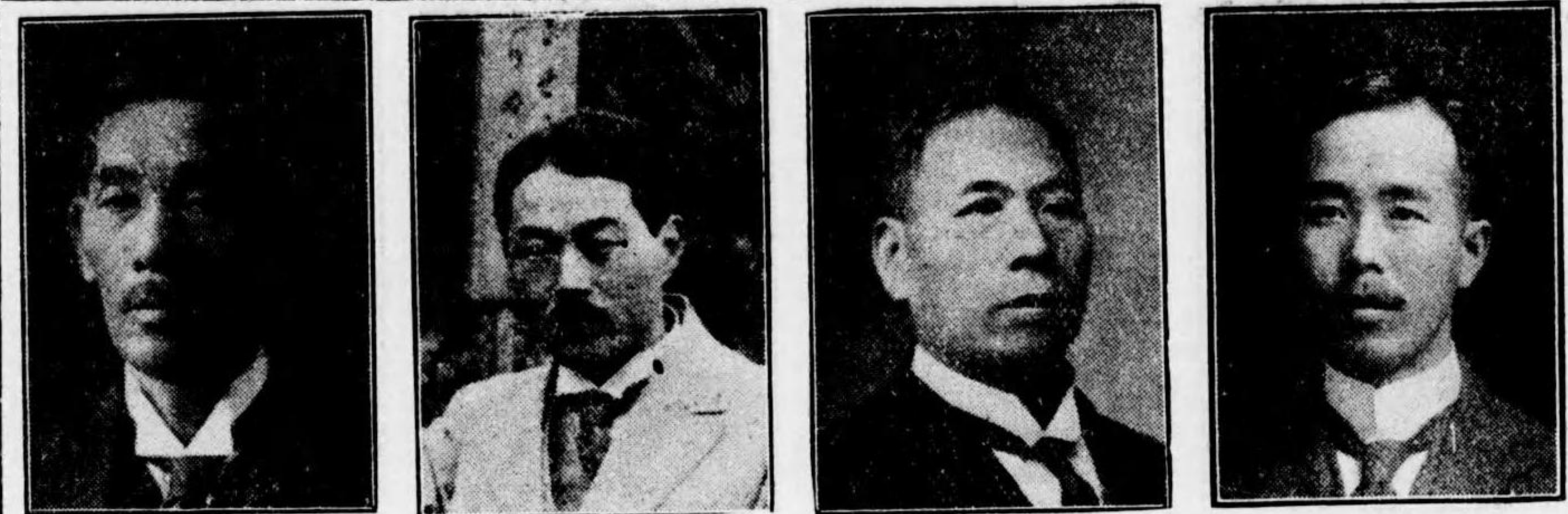

野崎慶次郎 野澤璋二郎 野口小一郎 磨田覺太郎  
比企郡大河村 玉兒郡木本七木村 北葛郡上高野村 北足立郡植水飯田



矢野良齋 栗原藏市 栗原治兵衛 野崎康雄  
南埼玉郡會根村 大里郡織幡村東方 北埼玉郡忍町 比企郡大河村

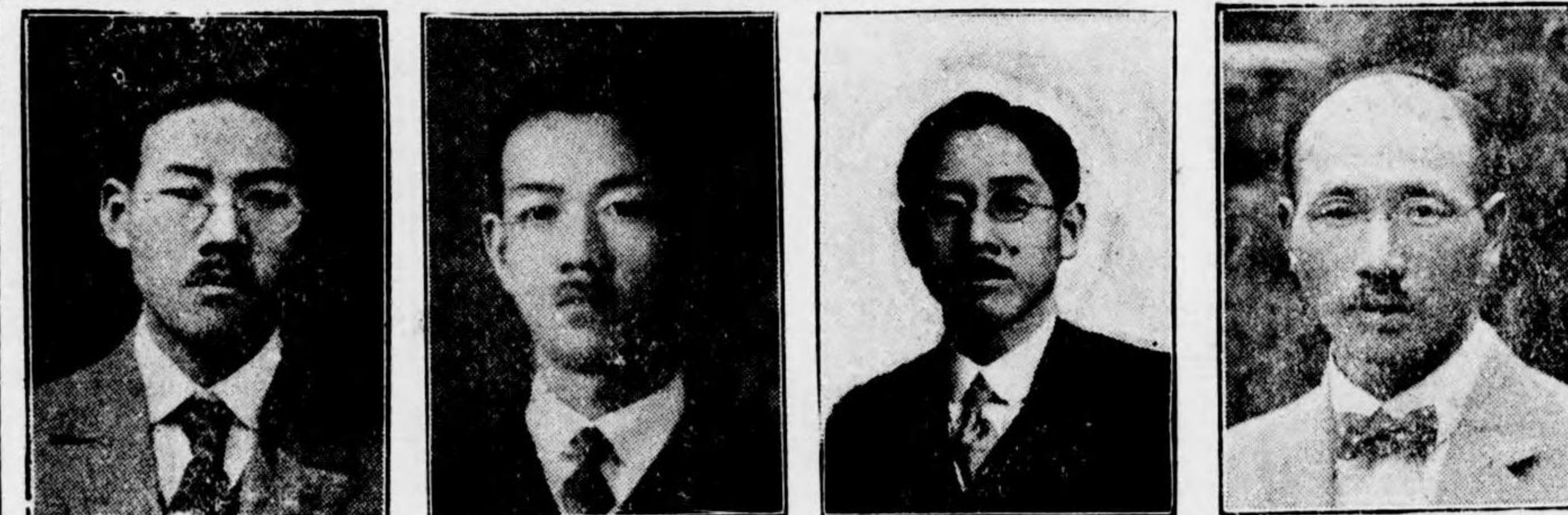

山岸商平 山崎壽 山口亮一 山口一郎  
比企郡須賀父村 大里郡熊谷町 南埼玉郡越谷町 比企郡小見野村



柳澤篤義 柳田昌雄 山本克己 山本要  
入間郡田面澤村 北足立郡川口町 北葛郡杉戸町 南埼玉郡鷺宮村



中島明 中島敬三 中澤三郎 山中宗一郎  
北足立郡戸田村 北足立郡戸田村 北足立郡庄町 入間郡三ヶ島村

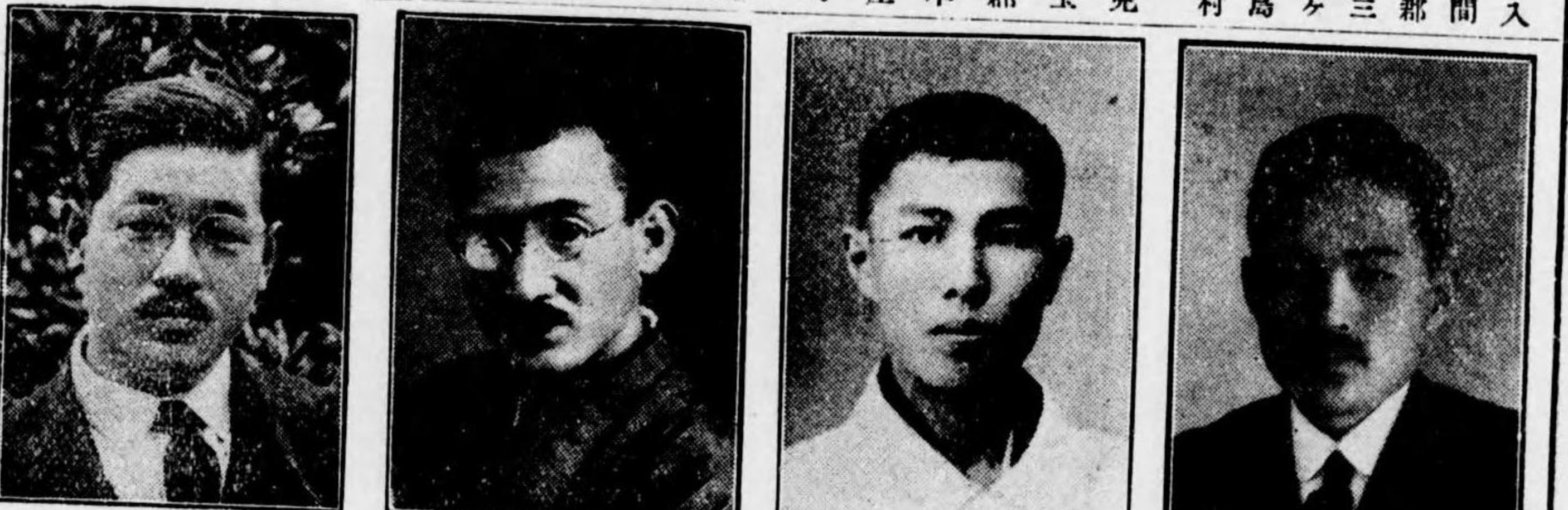

内田竹藏 村田憲一 武藤清一 中島弘  
北足立郡鳩ヶ谷町 秩父郡上野村 秩父郡大滝村 入間郡古谷村



梅澤定次郎 梅原松樹 宇津城熊助 宇治治積  
北埼玉郡加須町 北葛郡飾磨郡幸村 北埼玉郡西崎町 北足立郡大宮町



磨田末吉 部下義雄 梅澤均 梅澤静二  
北足立郡植水飯田村 大里郡深谷町 大里郡佐谷村 北埼玉郡加須町



小 林 清 三 郎  
北 埜 郡 玉 塚 町 生



小 林 皆 吉  
南 埜 郡 玉 塚 宮 鷺 村



小 林 悅 大 郎  
南 埜 郡 玉 塚 久 村 北 中 根 増



福 島 修 一  
兒 玉 郡 本 庄 町



小 橋 幾 三  
北 埜 郡 飾 成 村



小 暮 勘 三 郎  
大 里 郡 中 瀬 村



小 室 順 平  
入 間 郡 川 角 村



小 林 昌 平  
北 埜 郡 飾 八 代 村



古 暮 專 藏  
南 埜 郡 玉 塚 新 村



小 杉 孝 次 郎  
北 足 立 郡 大 宮 町 土 宿



小 峰 盛 治  
入 間 郡 坂 戸 町

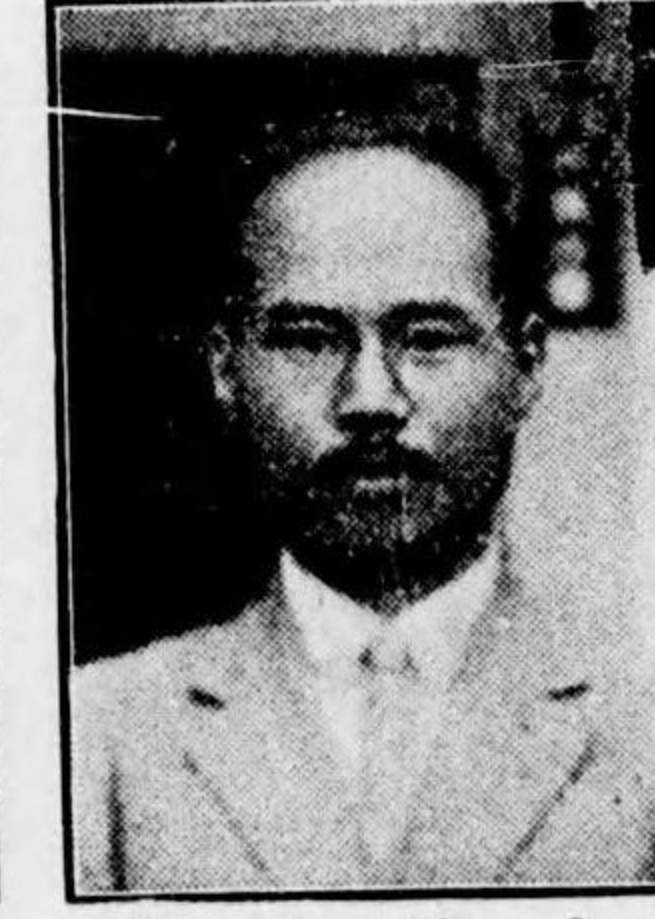

小 峰 武 雄  
川 越 市 菅 原 町



安 部 達 人  
川 越 市 上 松 江 町



榎 本 善 吉  
川 越 市 南 一 〇 一 町

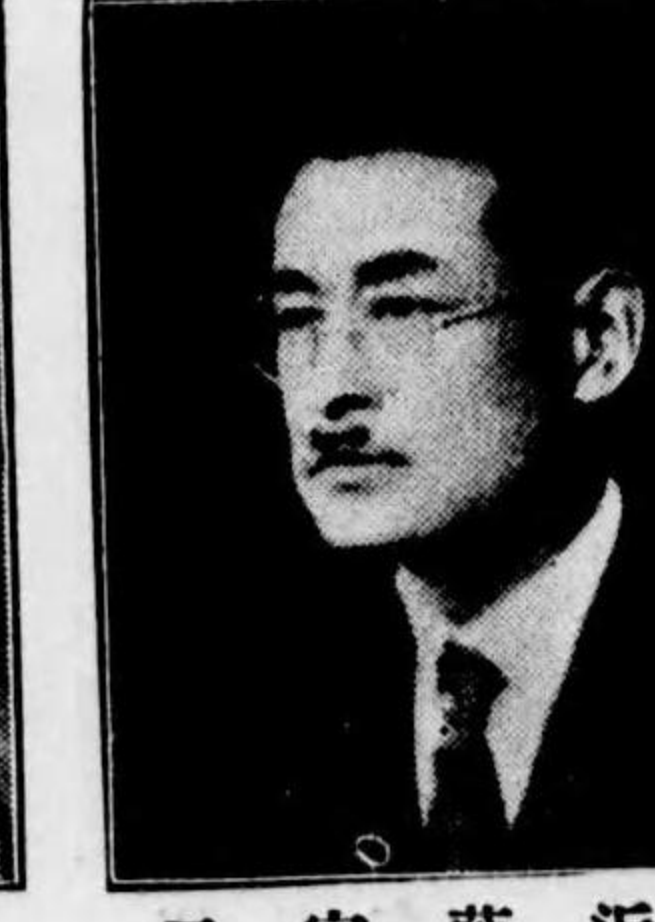

近 藤 完 二  
秩 父 郡 白 川 村



近 藤 善 一  
秩 父 郡 秩 父 町



丸 山 五 郎  
南 埜 郡 岩 槻 町



町 田 禾 盛  
大 里 郡 熊 谷 町



真 中 高 藏  
北 埜 郡 不 動 岡 町



安 井 榮 吉  
北 埜 郡 飾 川 町



松 下 操  
秩 父 郡 秩 父 町



松 島 重 戸  
入 間 郡 間 川 町



松 崎 源 次 郎  
大 里 郡 熊 谷 町



松 岡 銳 作  
北 埜 郡 忍 町



藤 村 三 次  
南 埜 郡 玉 塚 八 幡 村



增 田 道 太 郎  
北 埜 郡 大 越 村



松 本 秀 吉  
北 埜 郡 加 須 町



松 本 豐 吉  
大 里 郡 妻 沼 町



福 島 榮 助  
大 里 郡 藤 深 村



福 田 春 作  
北 埜 郡 騎 西 町



福 田 久 藏  
大 里 郡 深 谷 町



藤 間 西 郎  
北 埜 郡 南 河 村



庵秀木々佐  
村井櫻南郡飾葛北

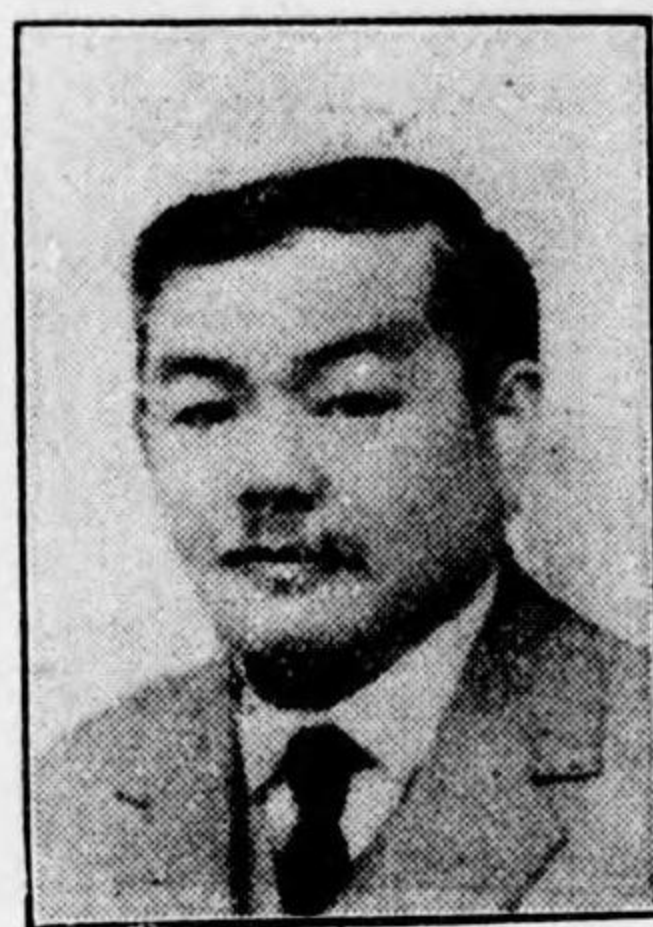

外雲土佐  
町沼妻郡里大



助之純藤佐  
町喜久郡玉埼南



吉勢伊藤齋  
村瀬鶴郡間入



彦良詰坂  
村宮星郡玉埼北

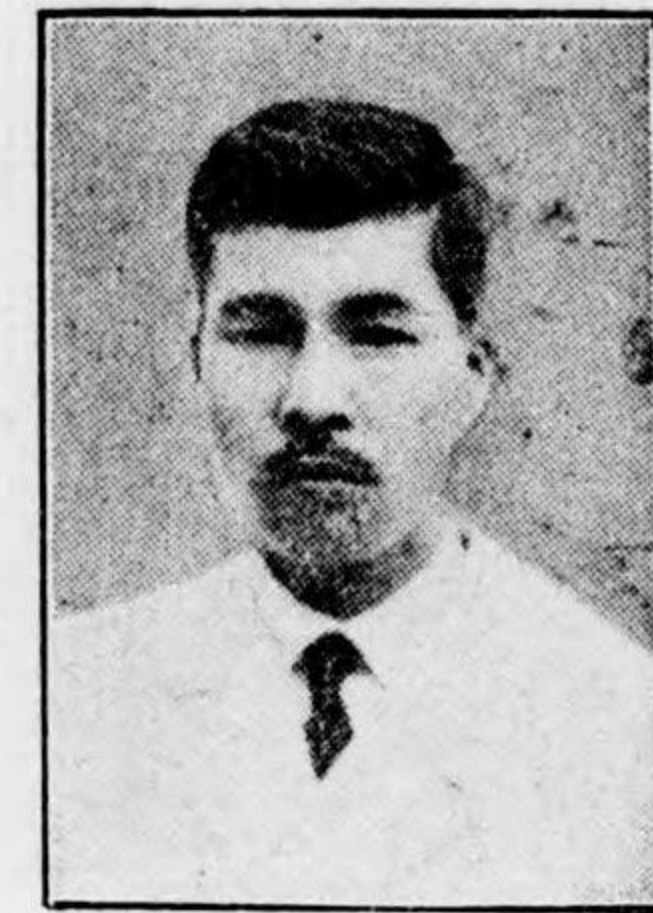

美善木々佐  
町生相市越川



三米木々佐  
村川武郡里大



寛木々佐  
村井櫻南郡飾葛北



純良崎目  
町忍郡玉埼北



馨良池菊  
村扇指郡立足北



榮北  
町父秩郡父秩

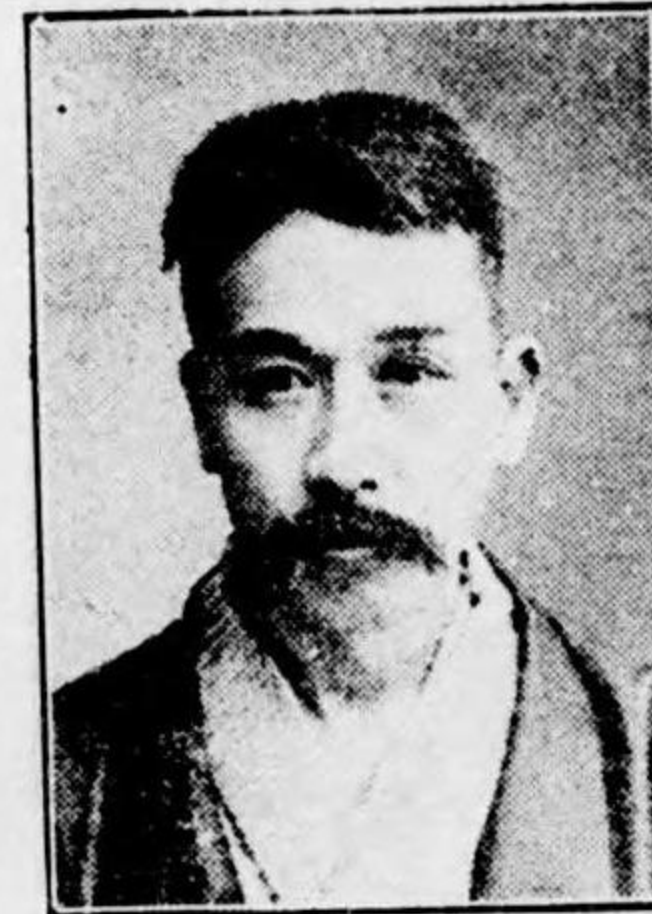

衛直村木  
村足種郡玉埼北



軒忠浦三  
田行町忍郡玉埼北



真正宅三  
野立東町加草郡立足北



吉克宅三  
野立東町加草郡立足北



郎三金七三  
町軒六市越川



隣有石明  
町谷熊郡里大



治政木青  
町川桶郡立足北



秋豊尾赤  
町慶郡立足北



へた部阿  
町宮大郡立足北



次尙井新  
町谷熊郡里大



寛井新  
入ノ西村原折郡里大



介莊石明  
堂村箇三郡玉埼南



郎三儀石明  
堂村箇三郡玉埼南



藏百八山秋  
二七町深所郡間入



愛博谷秋  
村宮間田郡立足北



秀義蒔荒  
町軒六市越川



治清川厚  
塚戸村塚戸郡立足北



一謙藤齋  
村瀬中郡里大



壽奈日朝  
村土用郡里大



平良齋安  
町川間入郡間入



治憲間秋  
町手幸郡飾葛北



平田健造  
比企郡松山町



新堀壽策  
大里郡深谷町



清水新太郎  
大里郡寄居町



清水憲策  
大里郡土用村

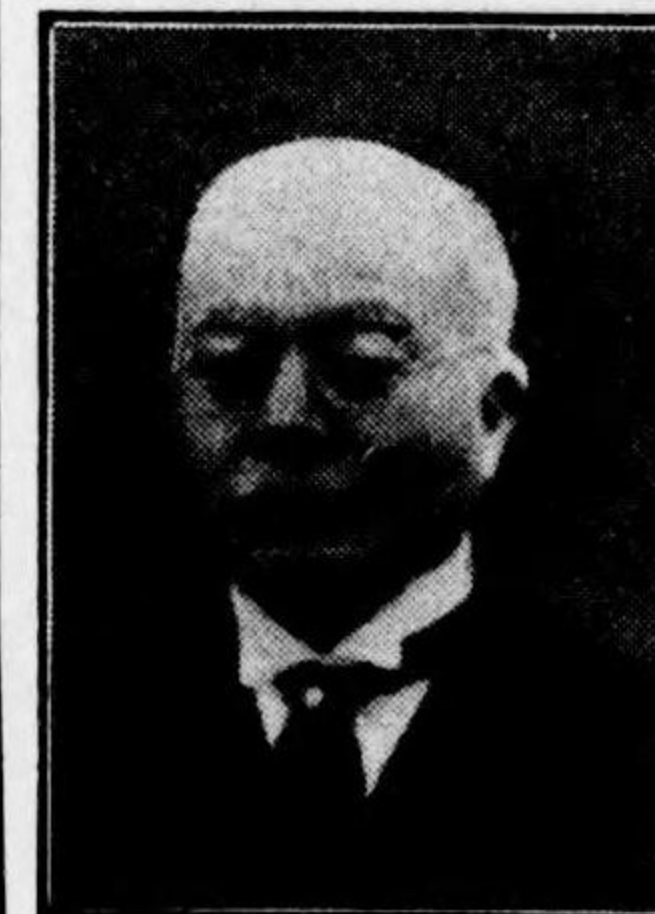

森倉治  
北葛飾郡幸手町



廣澤增五郎  
入間郡入間町



平野克  
北足立郡川口町



平山砂男  
越前市六軒町

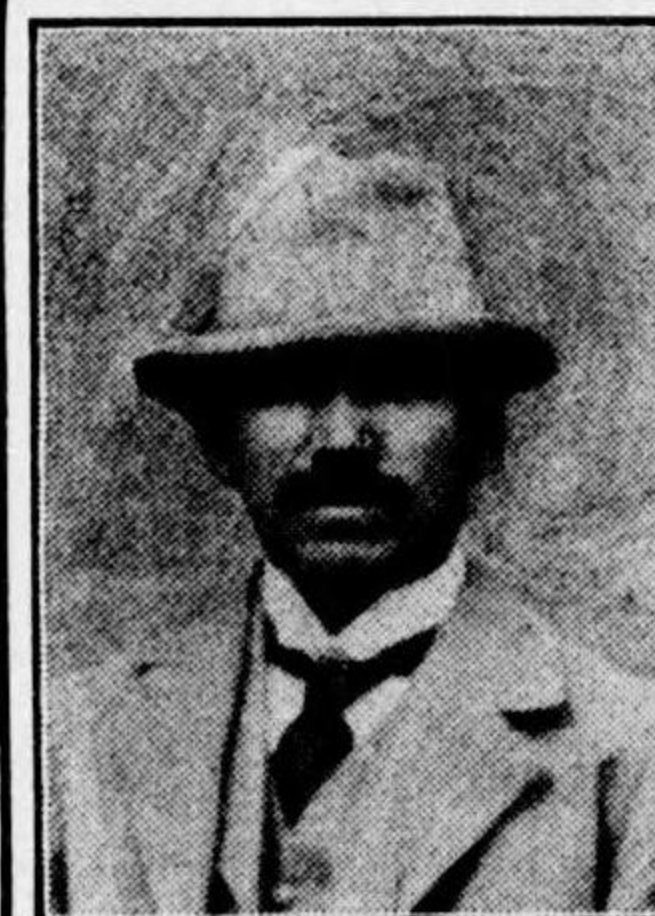

關根賢治  
比企郡小川町



關根喜一郎  
北葛飾郡正川村



森田弘珉  
北埼玉郡元村



森賢司  
兒玉郡庄町

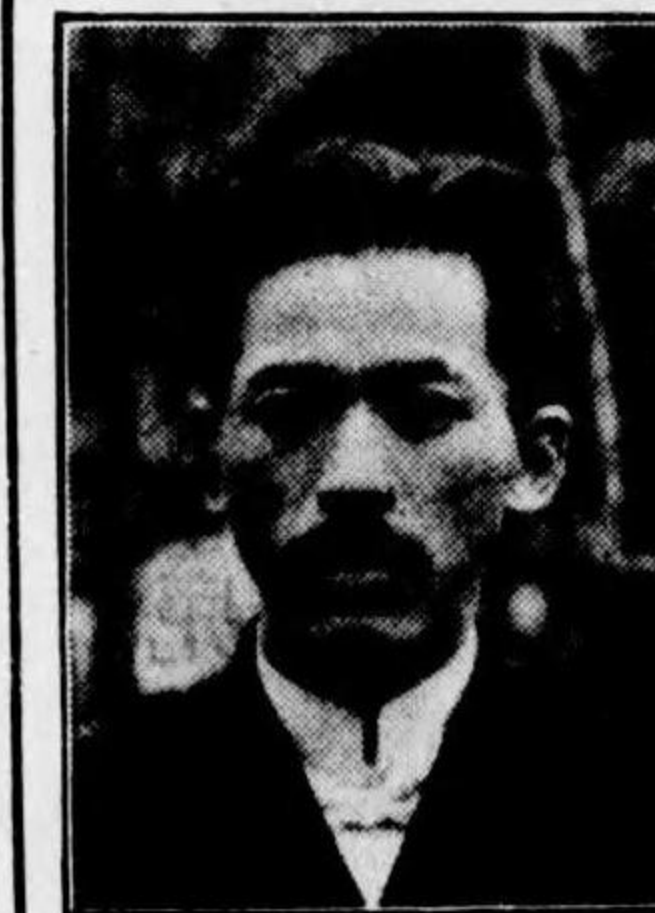

杉浦三  
北足立郡鳩ヶ谷町

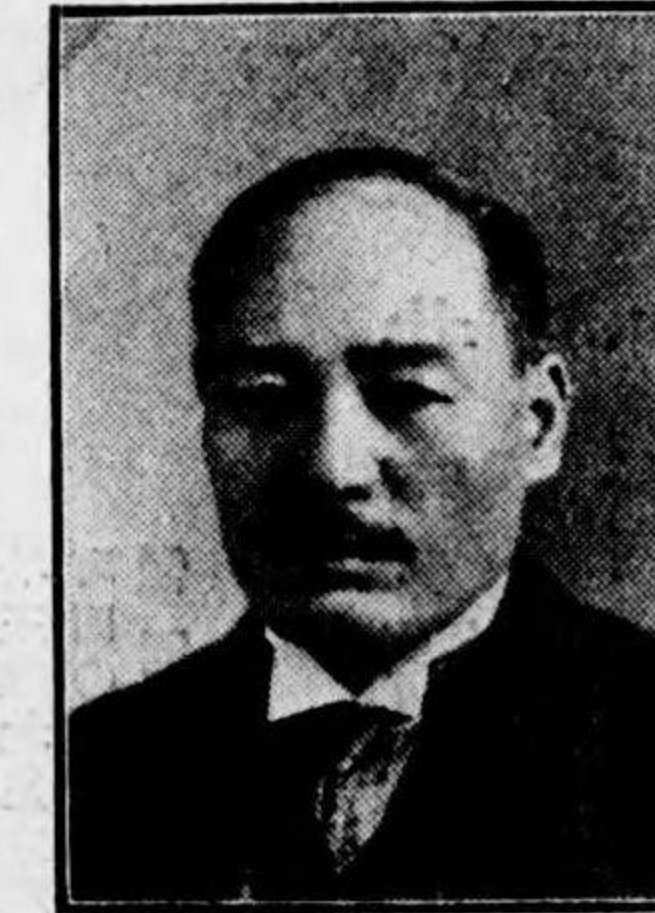

菅原仁藏  
越前市松四九九



祓川米藏  
比企郡平西



關口徹藏  
南埼玉郡太田村



宮本保  
南埼玉郡喜久町

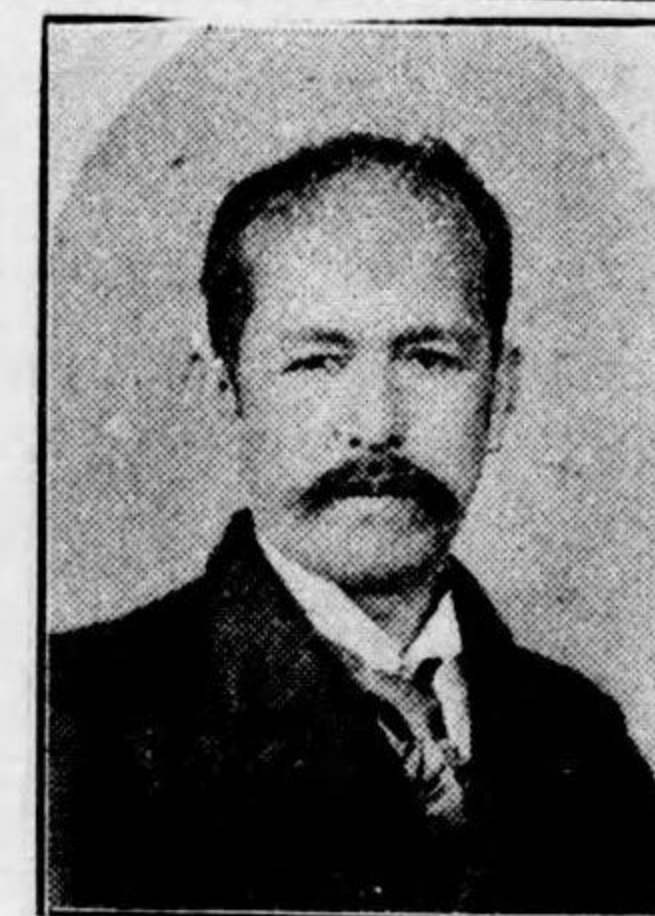

宮本狀太郎  
南埼玉郡喜久町

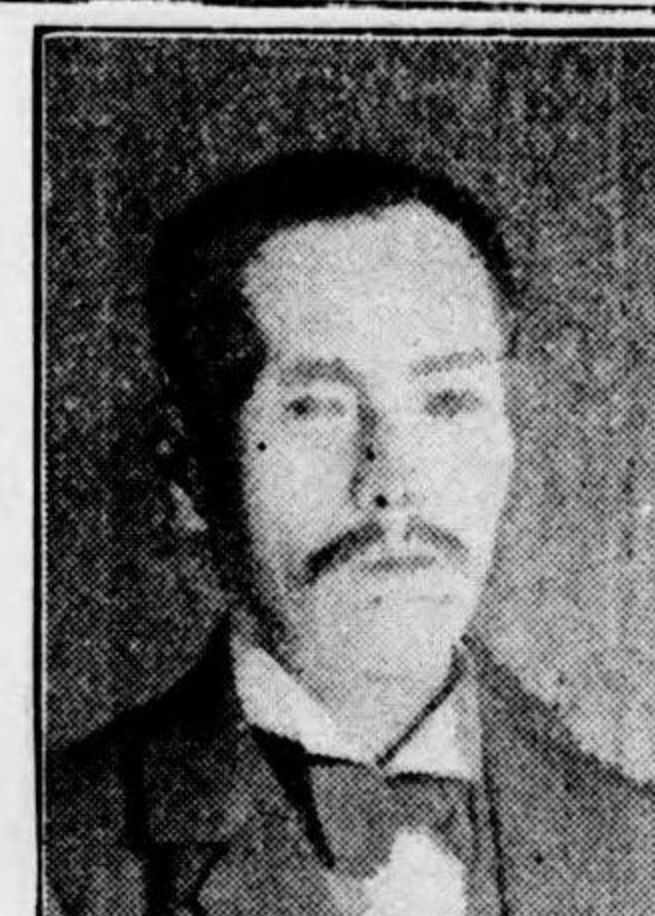

宮崎彦太郎  
北葛飾郡幸手町



三須洋享  
南埼玉郡粕壁町



柴虎藏  
大里郡小原村



水村五郎  
入間郡福原村



箕田守之  
南埼玉郡野村



峯揚次郎  
南埼玉郡槻町



島田桂  
北埼玉郡忍町



志村達雄  
大里郡熊谷町



志村順造  
大里郡熊谷町



柴田省吾  
北足立郡宮町



澁谷直貴  
南埼玉郡日勝村



澁谷孝次郎  
北足立郡上尾町



新八郎  
大里郡深谷町



島田清平  
北足立郡野町



石井醫院  
內科外科  
院長 石井國太郎  
埼玉縣入間郡原市場  
村原市場二八一ノ一



今成醫院  
內科耳鼻咽喉科  
院長 今成義榮  
埼玉縣北埼玉郡須影  
村下川崎



今井醫院  
內科外科小兒科  
皮膚花柳病科  
院長 今井金太郎  
埼玉縣北葛飾郡杉戸  
町杉戸一二七

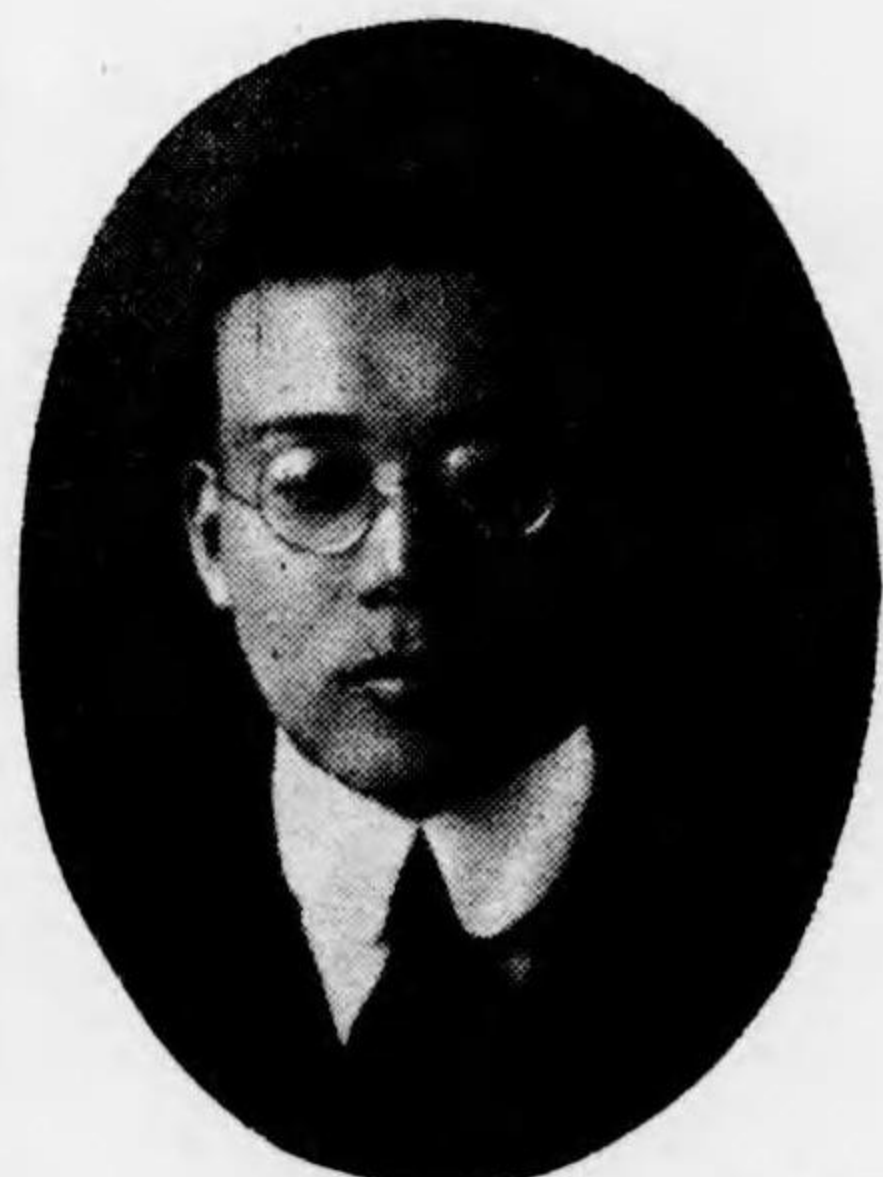

石田醫院  
內科外科  
副院長 石田一雄  
埼玉縣入間郡吾野村  
坂石町分二九



石田醫院  
內科外科  
院長 石田重次郎  
埼玉縣入間郡吾野村  
坂石町分二九

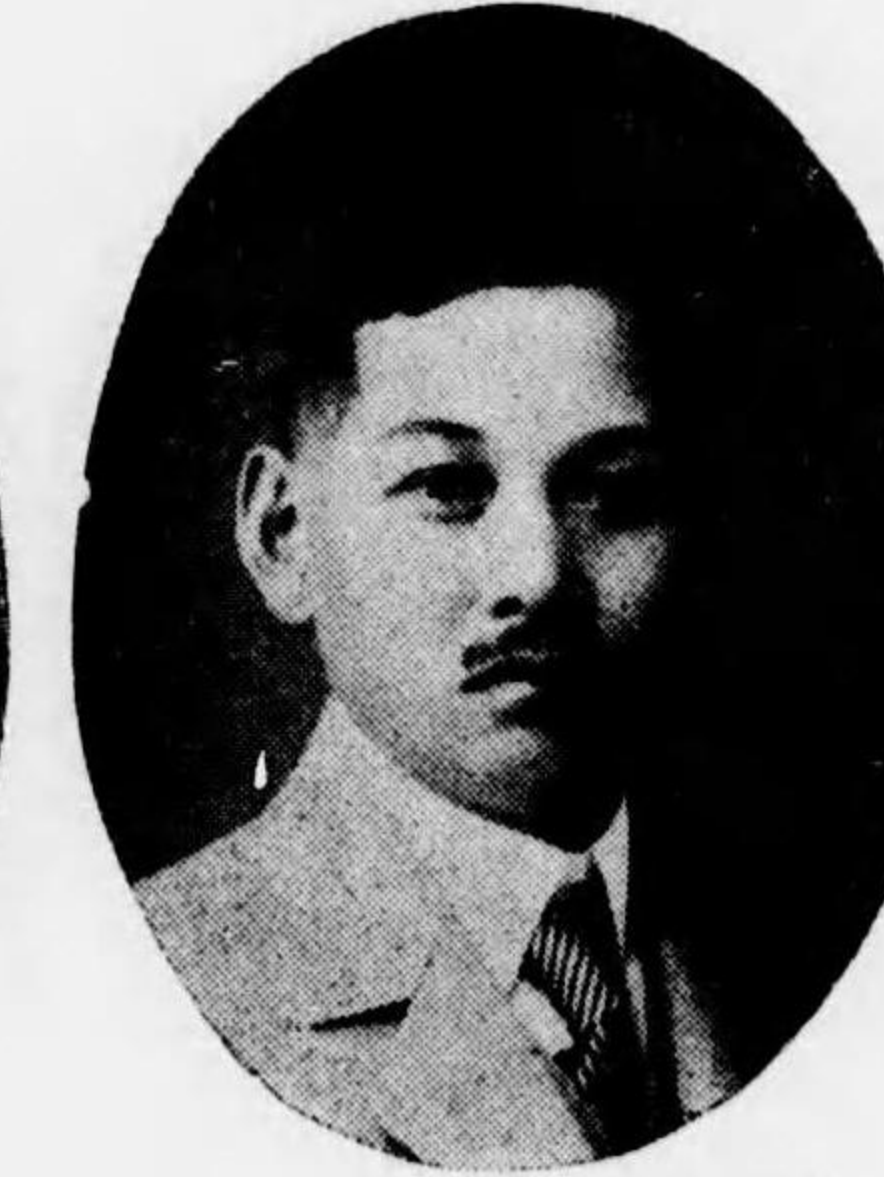

石橋醫院  
內科  
陸軍二等軍醫  
從七位勳六等  
院長 石橋倉世  
埼玉縣北埼玉郡手子林  
村下手子林一四八四



吉源木鈴  
村崎柏郡玉埼南



助清木鈴  
町宮大郡立足北



壽泰木鈴  
町和浦郡立足北

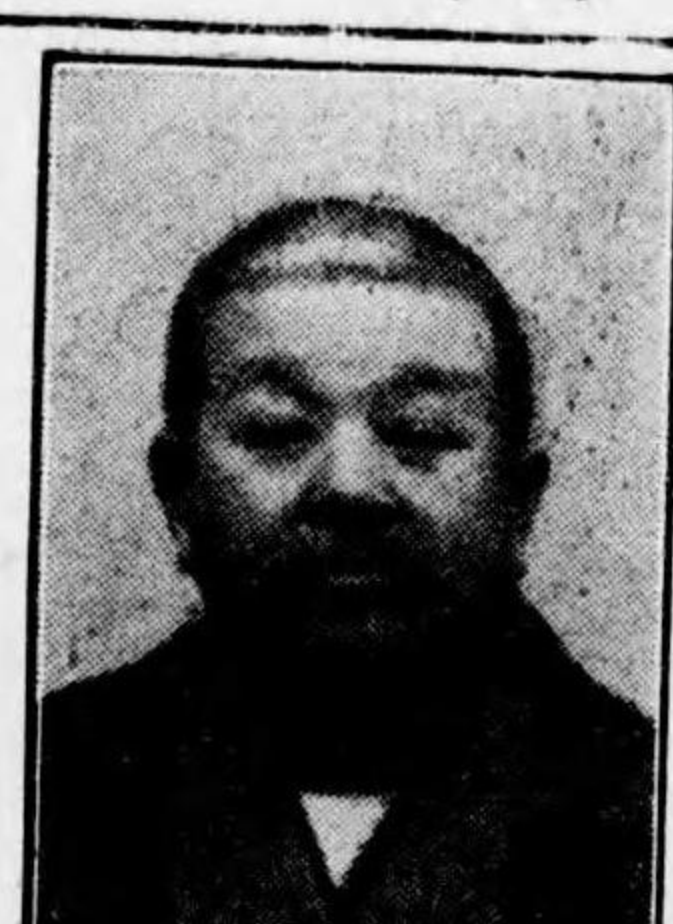

助多木鈴  
町生越郡間入



平喜木鈴  
村仙金郡玉兒



郎卓木鈴  
町谷熊郡立足北



飯塚醫院  
內科外科  
郡醫師會幹事  
村會議員  
院長 飯塚一郎  
埼玉縣大里郡太田村飯  
塚九五五

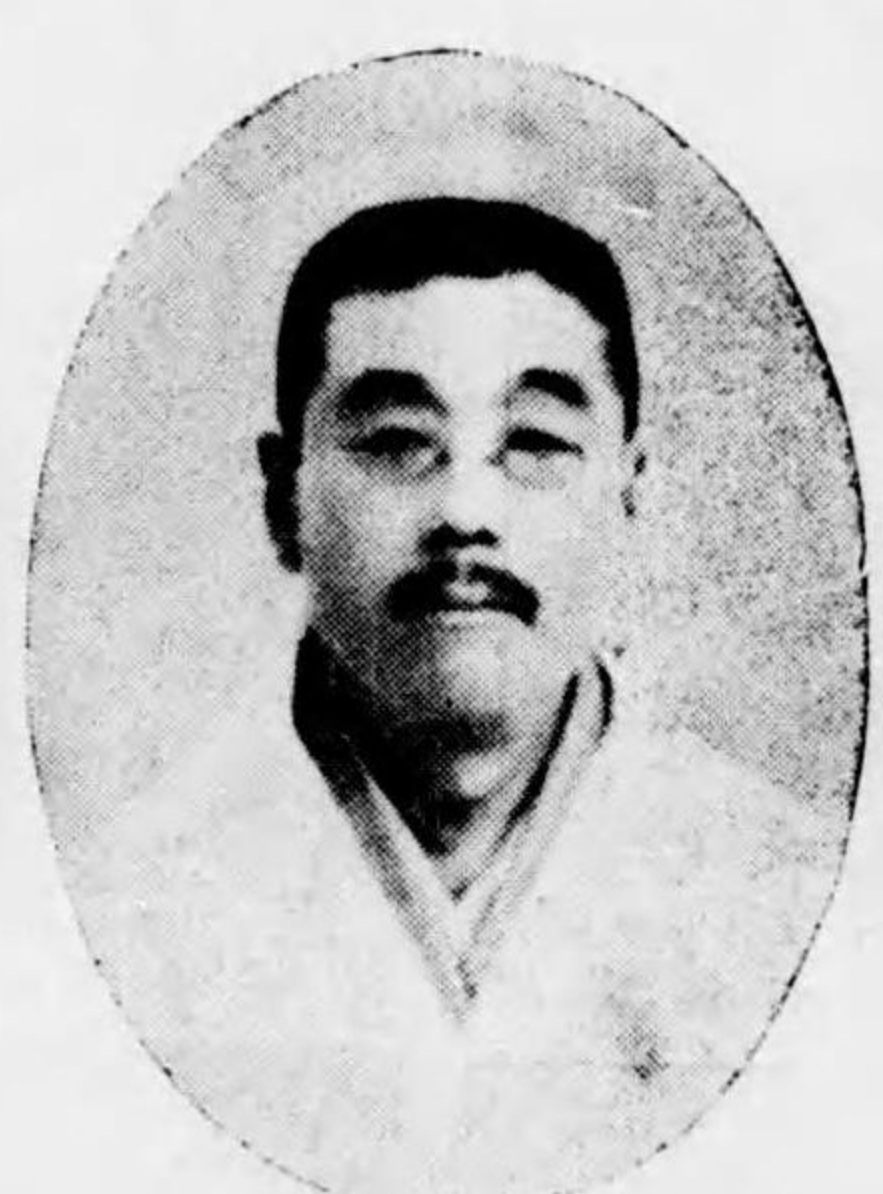

井原醫院  
小兒科內科一般  
院長 井原良太郎  
埼玉縣北足立郡浦和  
町四〇八三  
電話 三三七番



井原小兒科醫院  
院長 井原誠一  
埼玉縣北足立郡浦和  
町四〇八三  
電話 三三七番



同生堂石塚醫院

內科外科眼科

院長 石塚 祥

埼玉縣北葛飾郡權現堂川村權現堂一三  
電話幸手四四番



同生堂石塚醫院

外科

副院長 石塚 敏雄

埼玉縣北葛飾郡權現堂川村權現堂一三  
電話幸手四四番



同生堂石塚醫院

內科眼科

石塚 金事

埼玉縣北葛飾郡權現堂川村權現堂一三  
電話幸手四四番



林 醫院

內科小兒科

院長 林 富司

埼玉縣北足立郡箕田村箕田四一一



林 醫院

內科外科

正八位  
院長 林 彰

埼玉縣北足立郡三橋村並木八七



羽鳥 醫院

內科小兒科

院長 羽鳥 元益

縣醫師會議員  
埼玉縣北埼玉郡屈巢村一八五



原田 婦人科醫院

院長 原田 年

埼玉縣北葛飾郡栗橋町三四一八  
電話五三番



鳩野 醫院

一般

院長 鳩野 美芳

埼玉縣北埼玉郡忍町忍四九二  
電話行田二〇三番



萩原 病院

外科皮膚科

耳鼻咽喉科  
院長 萩原 喜代盛

縣醫師會議理事  
市醫師會々長  
埼玉縣北足立郡大宮町土手宿四九五ノ二  
電話五〇番

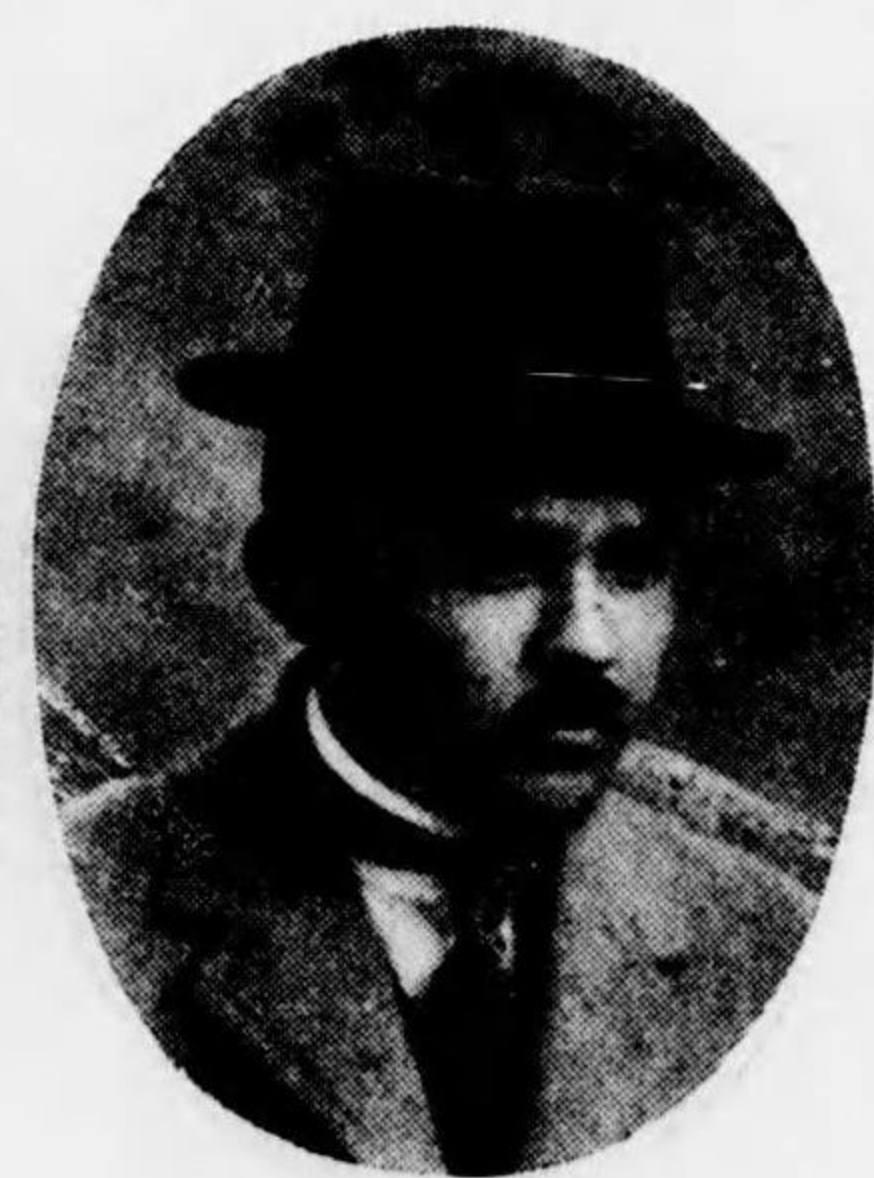

萩原 病院

外科皮膚科

耳鼻咽喉科  
萩原 松次

埼玉縣北足立郡大宮町土手宿四九五ノ二  
電話五〇番



栢山 醫院

產婦人科

內科小兒科  
院長 栢山 千草

埼玉縣秩父郡秩父町大宮一二三五  
電話四五一番



埼玉 病院

內科外科

縣長 橋本 定五郎

縣醫師會議理事  
市醫師會々長  
川越市小仙波二一一  
電話三七六番





**大谷木醫院**  
內科 外科  
村會議員  
院長 大谷木六郎  
埼玉縣入間郡山根村  
大谷木五七九

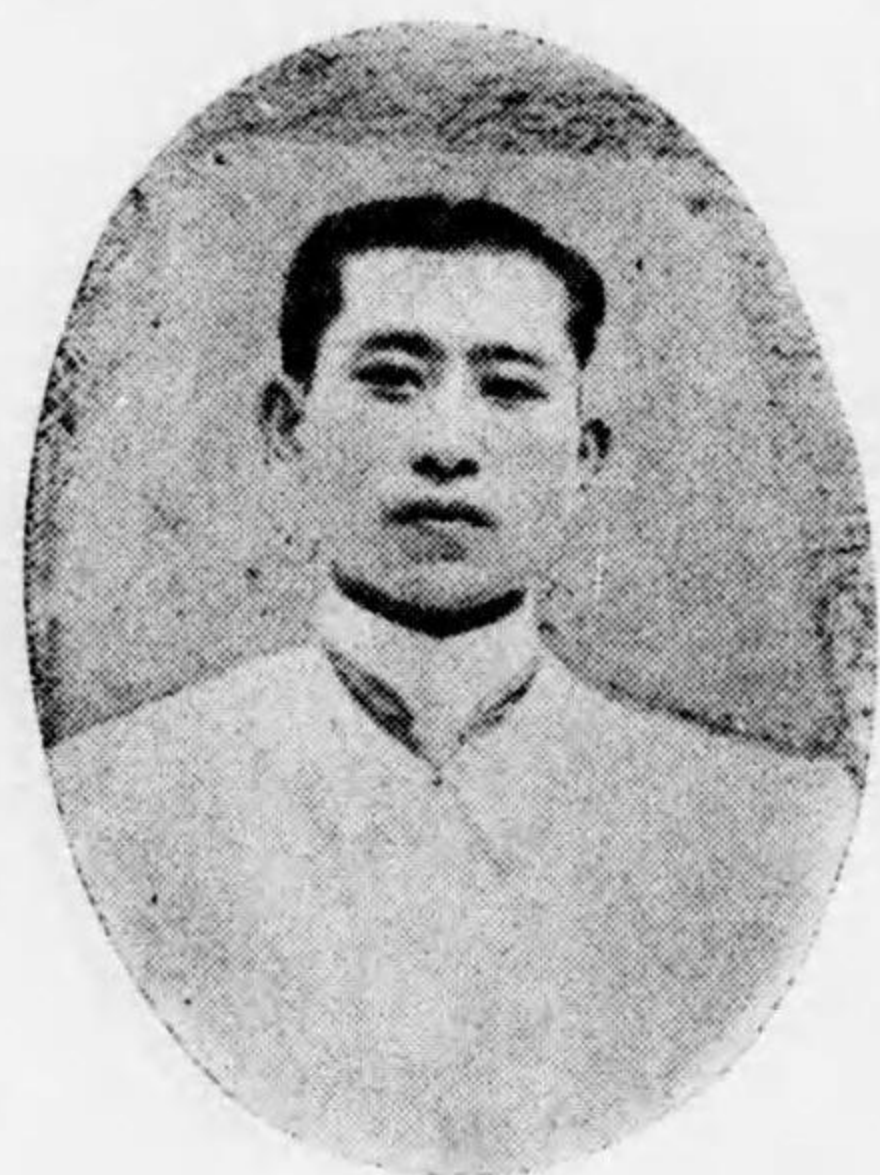

**太田醫院**  
內科 小兒科  
院長 太田 齋  
川越市喜多町五七三  
電話二六三番



**大河内耳鼻咽喉院**  
陸軍三等軍醫正八位  
市醫師會議員  
院長 大河内 要三  
川越市大工町一五〇  
電話六一八番



**大澤醫院**  
內科 小兒科  
院長 大澤 弘  
埼玉縣入間郡高麗川  
村原宿九

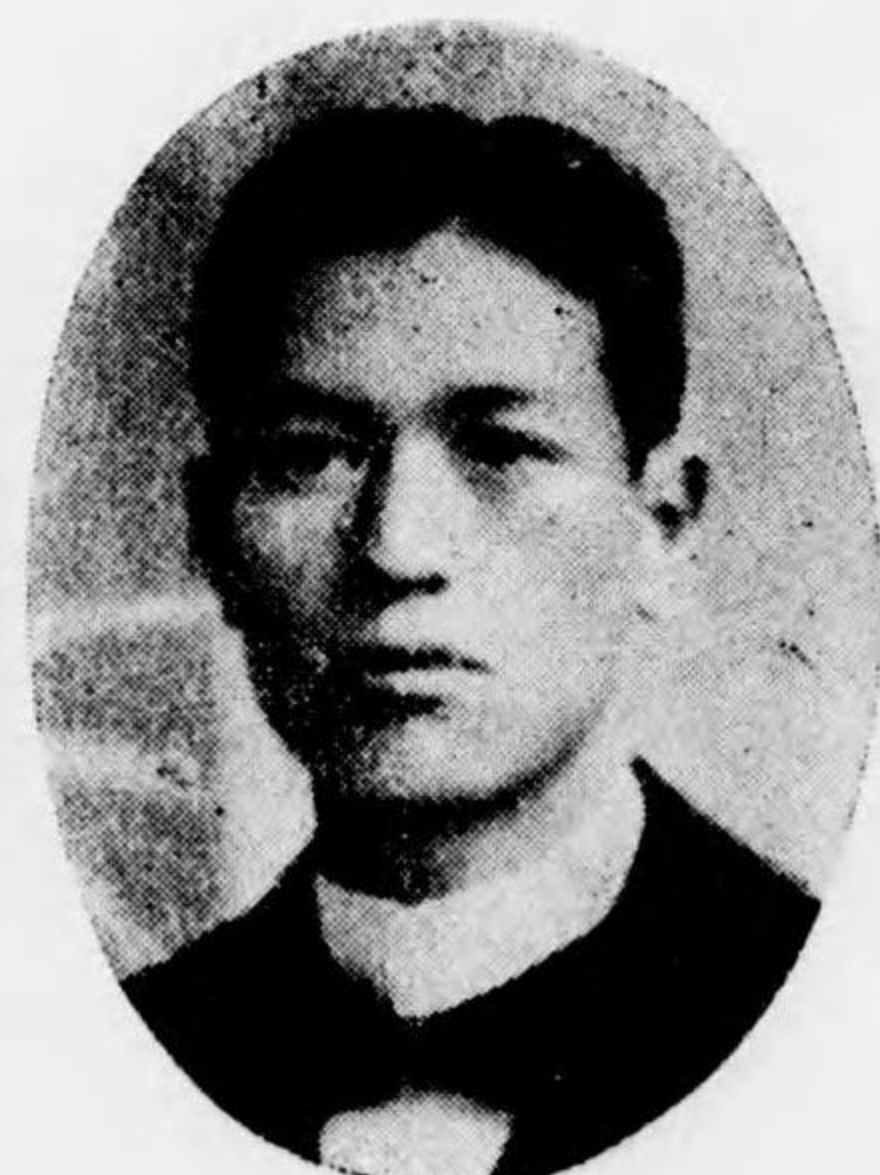

**山下病院**  
內科  
副院長 大熊里祐  
埼玉縣北埼玉郡忍町  
忍一九三ノ一  
電話二二番



**大塚醫院**  
內科 外科  
院長 大塚金之助  
埼玉縣大里郡妻沼町  
一六四九



**星野醫院**  
產婦人科  
內科  
院長 星野 勝  
埼玉縣大里郡深谷町  
西島  
電話一五二番

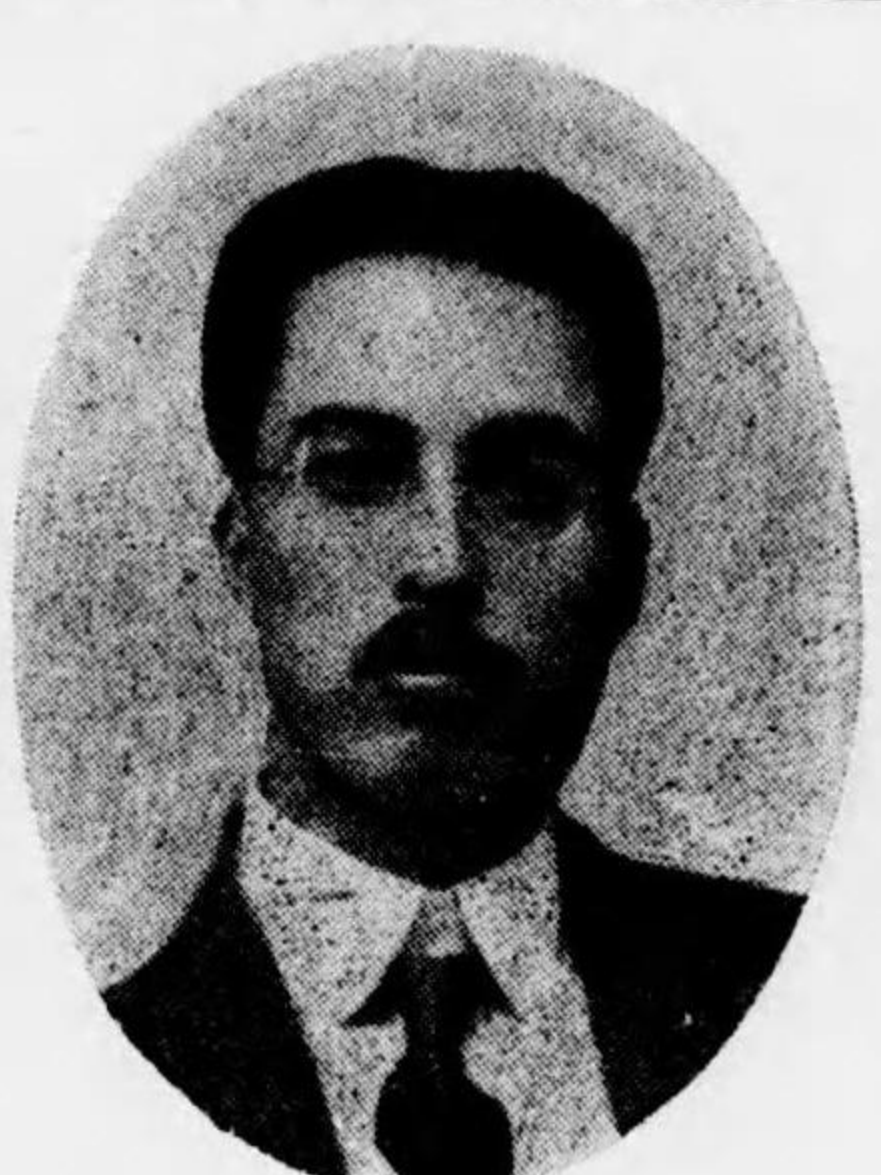

**西山醫院**  
產婦人科  
院長 西山 晴雄  
埼玉縣入間郡大井村  
龜久保六九



**蓮沼眼科醫院**  
院長 蓮沼 賢哉  
埼玉縣兒玉郡本庄町  
四一四五  
電話三三四電



**小川醫院**  
一般  
小川 孝三  
埼玉縣入間郡鶴ヶ島  
村上新田一四



**利根川醫院**  
內科 小兒科  
院長 利根川 涉平  
埼玉縣比企郡中山村  
北園部四六三



**鳥海產婦人科醫院**  
院長 鳥海 信三  
埼玉縣北足立郡鴻巣  
町二七四〇ノ一ノ一  
電話四四五番



**吉岡醫院**  
 外科 內科  
 花柳病科  
 陸軍一等軍醫正  
 五位勳三等  
 下ノ卜ル  
 院長 吉岡量平  
 埼玉縣北埼玉郡北河  
 原村北河原一五九



**笠坊醫院**  
 產婦人科  
 市醫師會評議員  
 院長 笠坊長雄  
 川越市江戸町九九八  
 電話五一五番

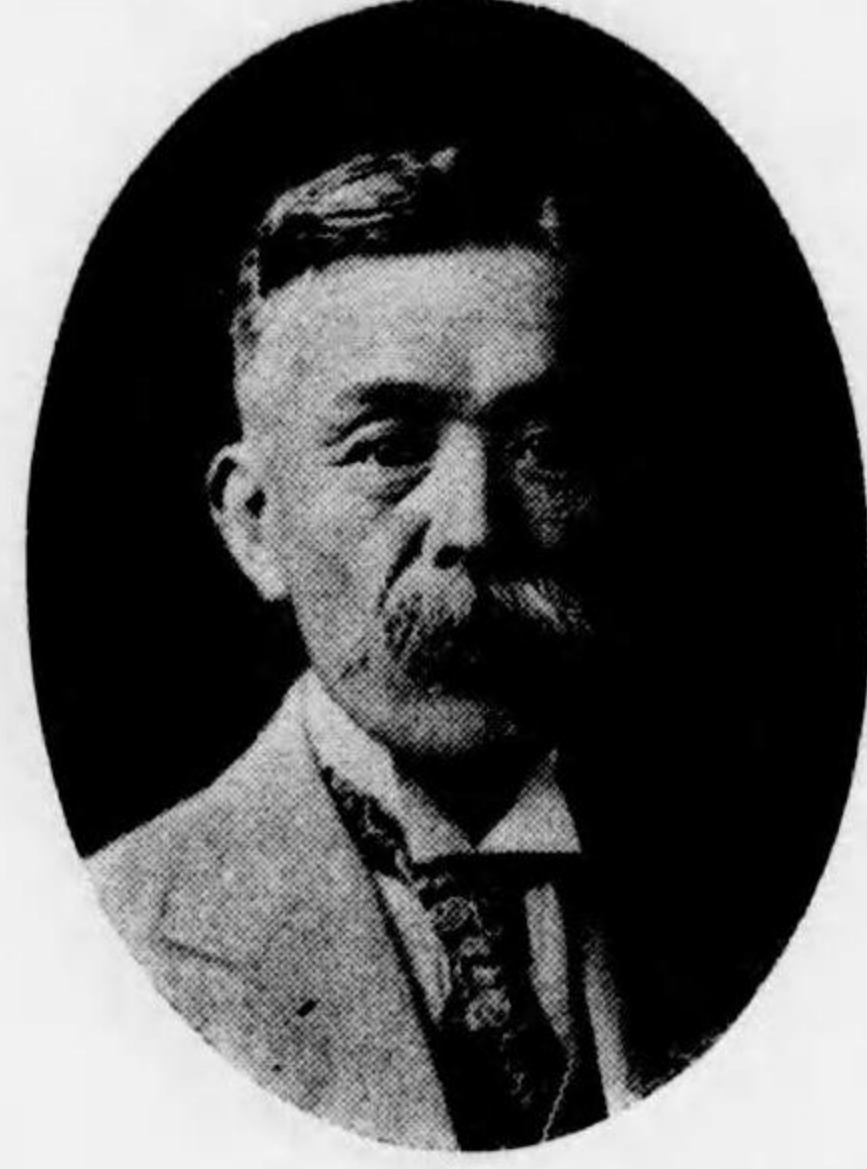

**鴨下醫院**  
 內科 一般  
 院長 鴨下芳文  
 埼玉縣入間郡南高麗  
 村下直竹五二ノ二



**田中醫院**  
 內科 小兒科  
 陸軍三等軍醫  
 正八位  
 院長 田中小三郎  
 埼玉縣入間郡飯能町  
 二七一



**田中醫院**  
 婦人科 內科 花柳病科  
 院長 田中三吉  
 埼玉縣入間郡所澤町  
 四九九ノ三  
 電話一七六番



**吉田醫院**  
 內科 外科  
 院長 吉田周作  
 埼玉縣大里郡別府村  
 東別府三七



**渡邊醫院**  
 內科 產科 婦人科  
 院長 渡邊和夫  
 埼玉縣北葛飾郡豐田  
 村北廣島二一五



**渡邊醫院**  
 性病科 內科  
 郡醫師會理事  
 院長 渡邊直亮  
 埼玉縣入間郡所澤町  
 七二七  
 電話五〇番



**大澤醫院**  
 外科 內科  
 院長 大澤龍雄  
 埼玉縣入間郡南畑村  
 大久保二〇五



**川越醫院**  
 內科 外科  
 院長 川越貞房  
 埼玉縣北葛飾郡戶  
 崎村

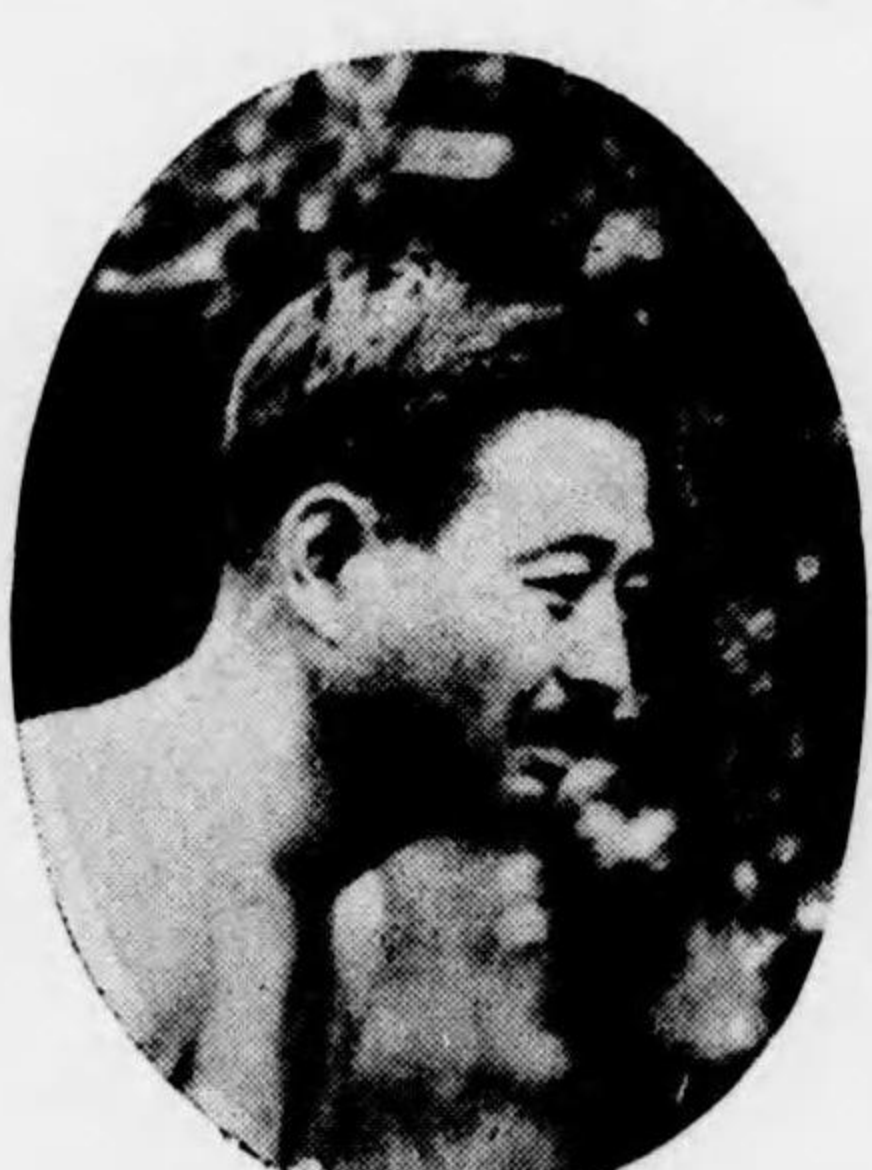

**金山醫院**  
 外科  
 醫學博士  
 院長 金井塚善助  
 埼玉縣南埼玉郡綾瀨  
 村蓮田九六六



**加島眼科院**  
 市醫師會理事  
 院長 加島周吉  
 川越市多賀町九六五  
 電話三六六番



**塚越醫院**  
外科耳鼻咽喉科  
陸軍三等軍醫  
正八位  
院長 塚越茂夫  
埼玉縣兒玉郡本庄町  
四〇六九  
電話一五二番



**築根醫院**  
内科眼科  
院長 築根喜平  
埼玉縣北足立郡大谷  
村地頭三八九  
電話一四番



**外島醫院**  
内科小兒科  
院長 外島鴻兒  
埼玉縣南埼玉郡柏壁  
町六二六九  
電話一五一番



**中村病院**  
外科  
縣醫師會議員  
鴻巢信用組合長  
院長 中村寅松  
埼玉縣北足立郡鴻巢  
町二七九三ノ一ノ三  
電話三六番



**勝呂病院**  
内科外科  
郡醫師會理事  
村會議員  
院長 根本成功  
埼玉縣入間郡勝呂村  
島田五〇〇

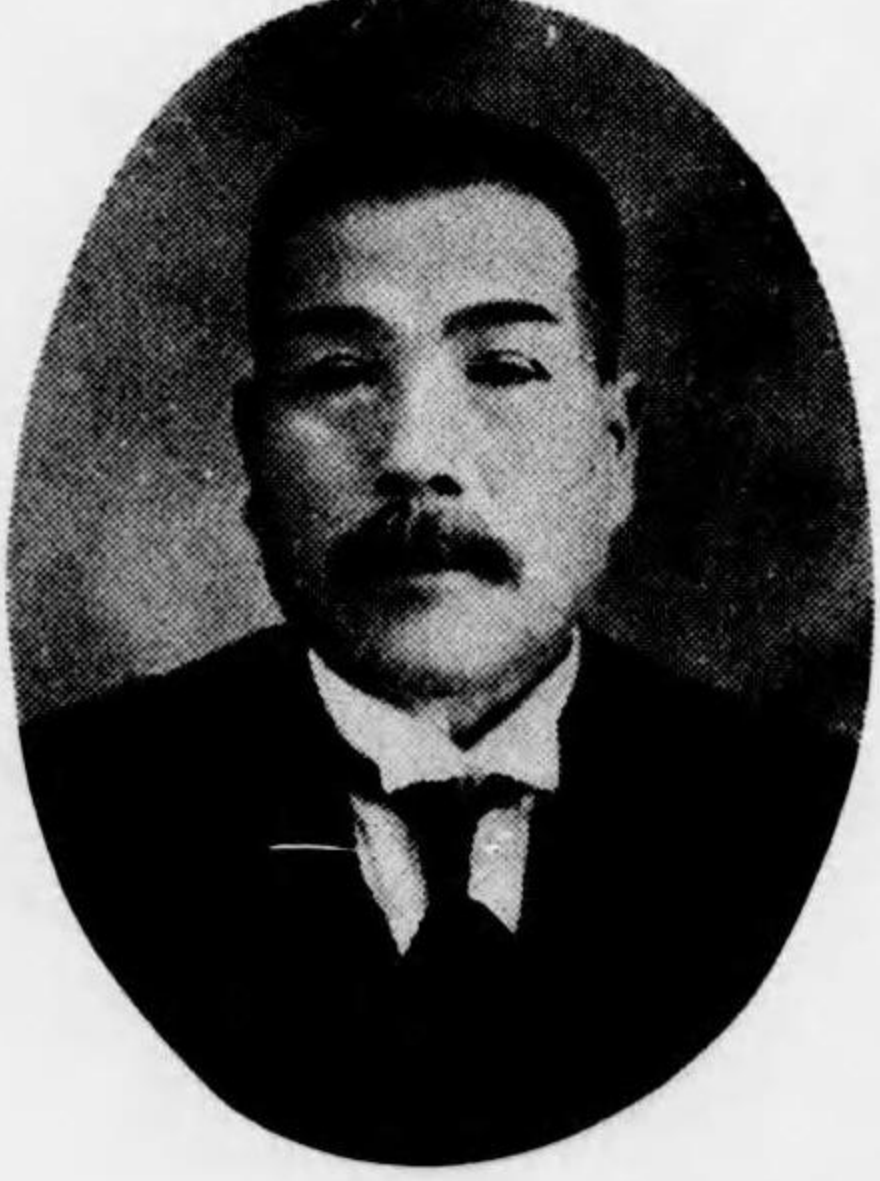

**塚本醫院**  
内科産科  
院長 塚本近藏  
埼玉縣大里郡市田村  
中會根一〇六番地



**田口醫院**  
内科外科  
院長 田口晋  
埼玉縣大里郡熊谷町  
相田四九一



**高橋醫院**  
内科産科  
院長 高橋源兵衛  
埼玉縣北足立郡桶川  
町下日出谷一〇

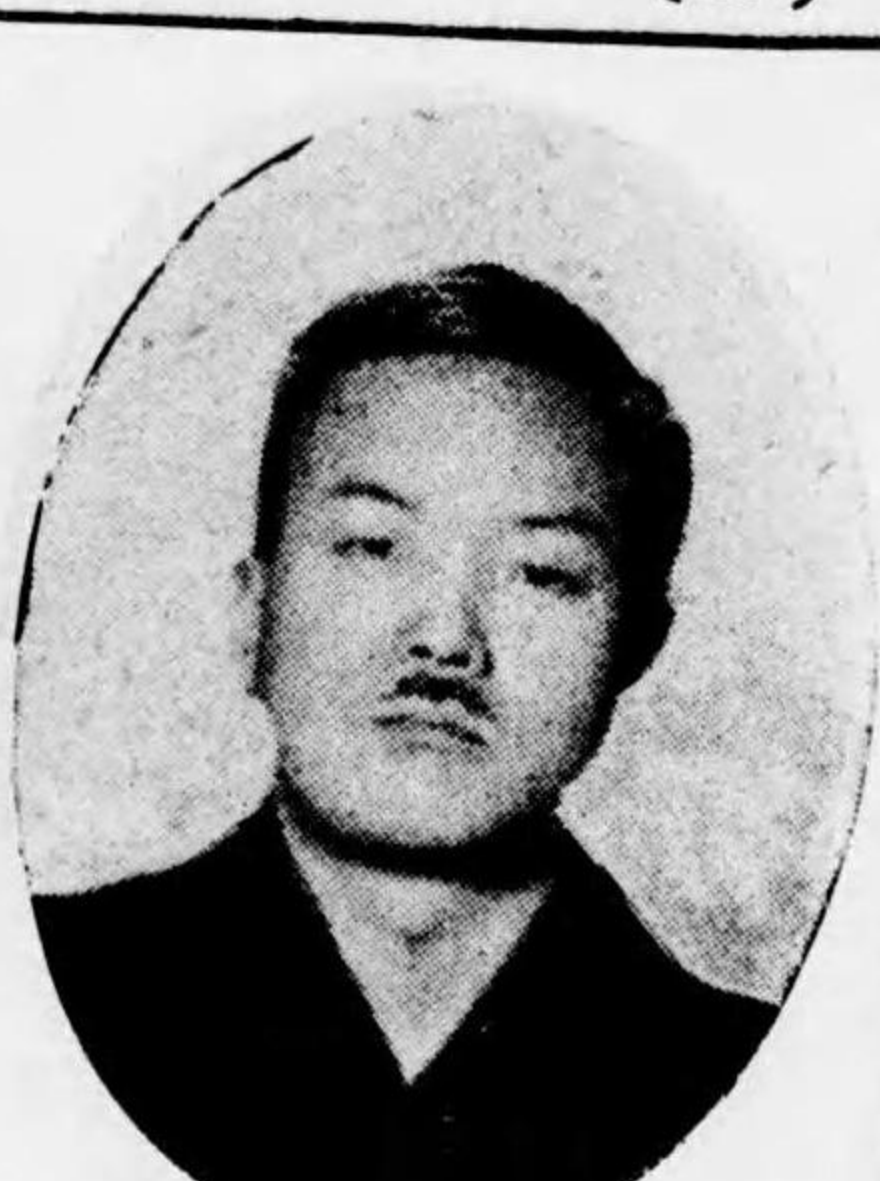

**高橋醫院**  
内科小兒科  
院長 高橋儀作  
埼玉縣兒玉郡兒玉町  
三五ノ三  
電話四八番



**立澤醫院**  
内科外科  
立澤昌  
埼玉縣北葛飾郡吉川  
町平沼  
電話吉川三番



**玉川醫院**  
外科産婦人科  
院長 玉川道三  
埼玉縣北埼玉郡不動  
岡町下谷一三二三



**埼玉縣警察部**  
衛生課長  
高崎壽市  
埼玉縣北足立郡浦和  
町



**内田醫院**  
外科花柳病科  
院長 内田 勝三  
埼玉縣北埼玉郡加須町加須五六五  
電話 六三三番

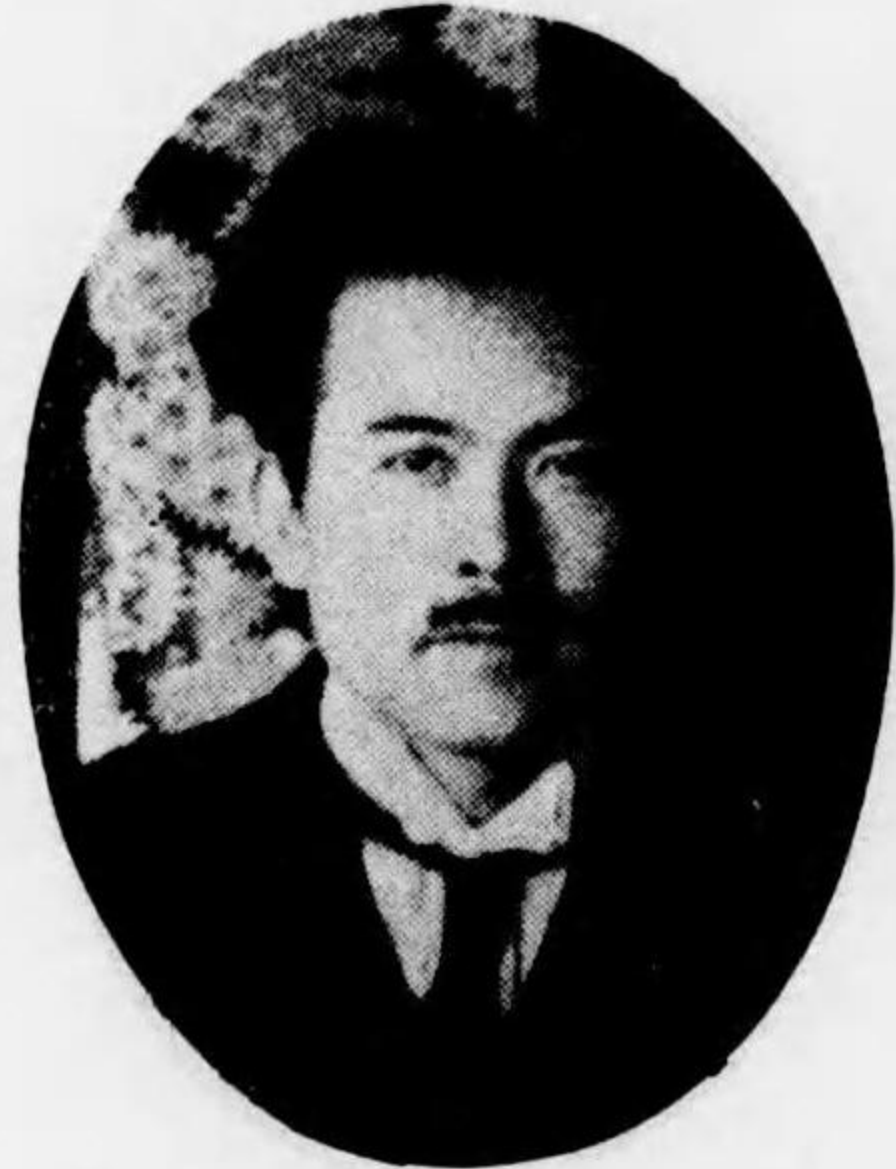

**豊島病院**  
浦和醫院  
院長 醫學博士 内田三千太郎  
埼玉縣北足立郡浦和町一七五  
電話 六七五番



**村松醫院**  
内兒科耳鼻咽喉科  
院長 郡醫師會理事 村松 恂次  
埼玉縣南埼玉郡越ヶ谷町四九九二



**梅原醫院**  
内科外科  
院長 梅原松千代  
埼玉縣北葛飾郡幸松村小淵  
電話 柏壁一五二番



**牛山醫院**  
内科外科  
院長 陸軍二等軍醫 從七位勳六等 牛山 源助  
埼玉縣兒玉郡若泉村渡瀬六一四

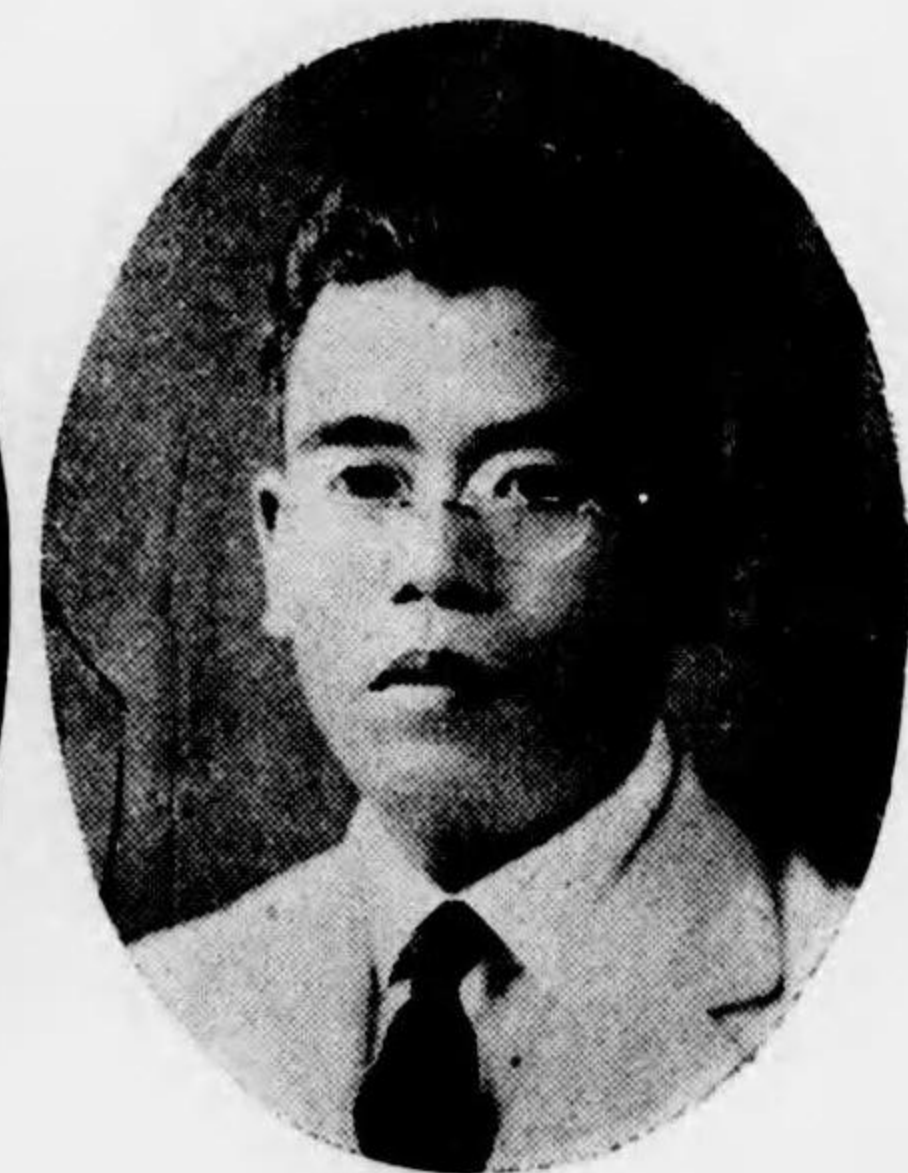

**内田醫院**  
産婦人科  
院長 内田甲子夫  
埼玉縣秩父郡秩父町大宮一五六七  
電話 五一四番



**仲田内科醫院**  
院長 醫學博士 仲田 一信  
埼玉縣北足立郡尾間木村大間木五八



**永田醫院**  
眼科専門  
院長 永田 六郎  
埼玉縣北足立郡大宮町土手宿八  
電話 三二四番



**永井醫院**  
内科外科  
院長 永井健次郎  
埼玉縣北足立郡川口町三二九一  
電話 二八番



**村田醫院**  
内科外科  
院長 村田 早稻  
埼玉縣入間郡入西村中里一三

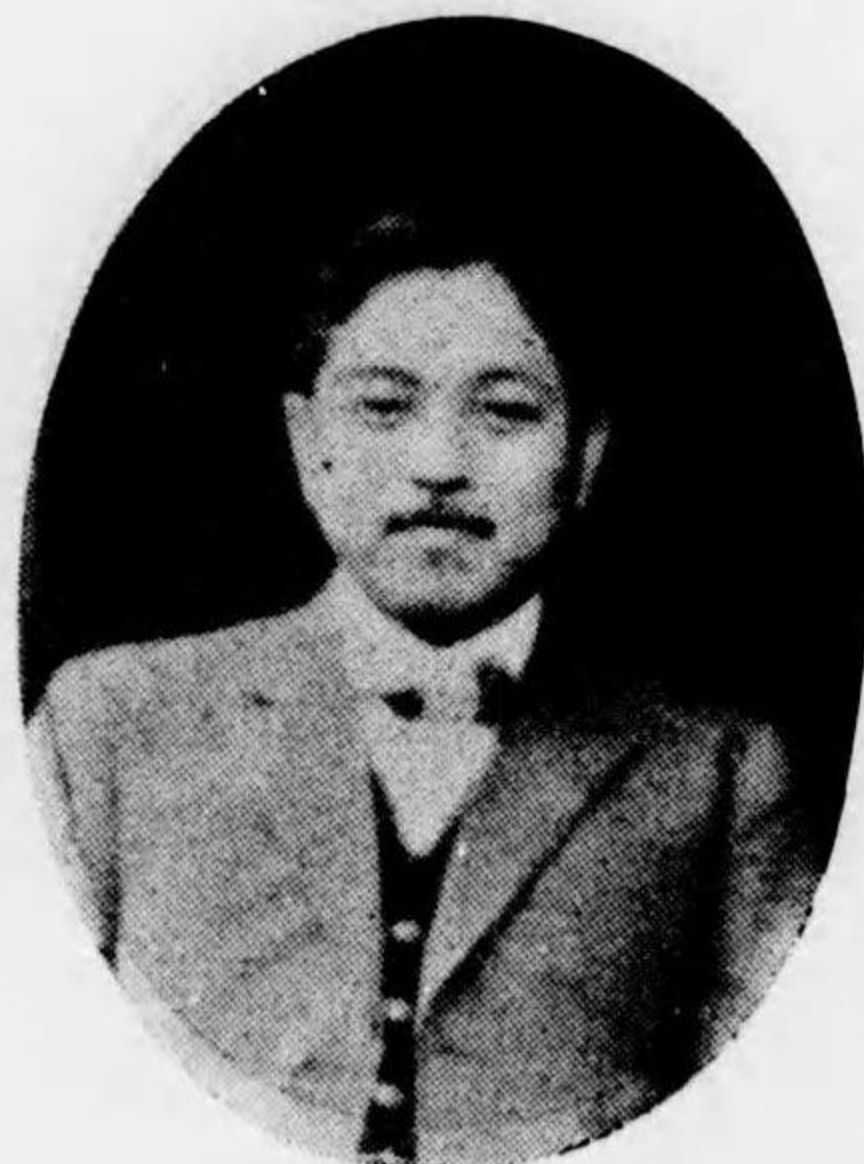

**村田醫院**  
内科外科  
院長 村田 太郎  
川越市川越一六六七  
電話 三四六番



**長澤醫院**  
内科小兒科  
院長 村會議員 長澤 基  
埼玉縣入間郡芳野村鴨田八五六  
電話 川越七一三番



**能勢醫院**  
內科產婦人科  
小兒科  
院長 能勢 義一  
埼玉縣南埼玉郡綾瀨  
村蓮田三八五四ノ一



**黒田醫院**  
外科花柳病科  
院長 黒田 要  
埼玉縣秩父郡秩父町  
大宮一五三四  
電話四三八番



**熊井醫院**  
小兒科內外科  
花柳病科  
院長 熊井代治郎  
陸軍三等軍醫正八位  
埼玉縣北足立郡鴻巣  
町二三〇二ノ一  
電話一三二番



(本家) **山田醫院**  
口中專門  
院長 山田 正作  
埼玉縣北埼玉郡新郷村  
電話羽生一七七番



**山田醫院**  
內科  
耳鼻咽喉科  
院長 山田 賢次  
川越市本町二六  
電話二五五番

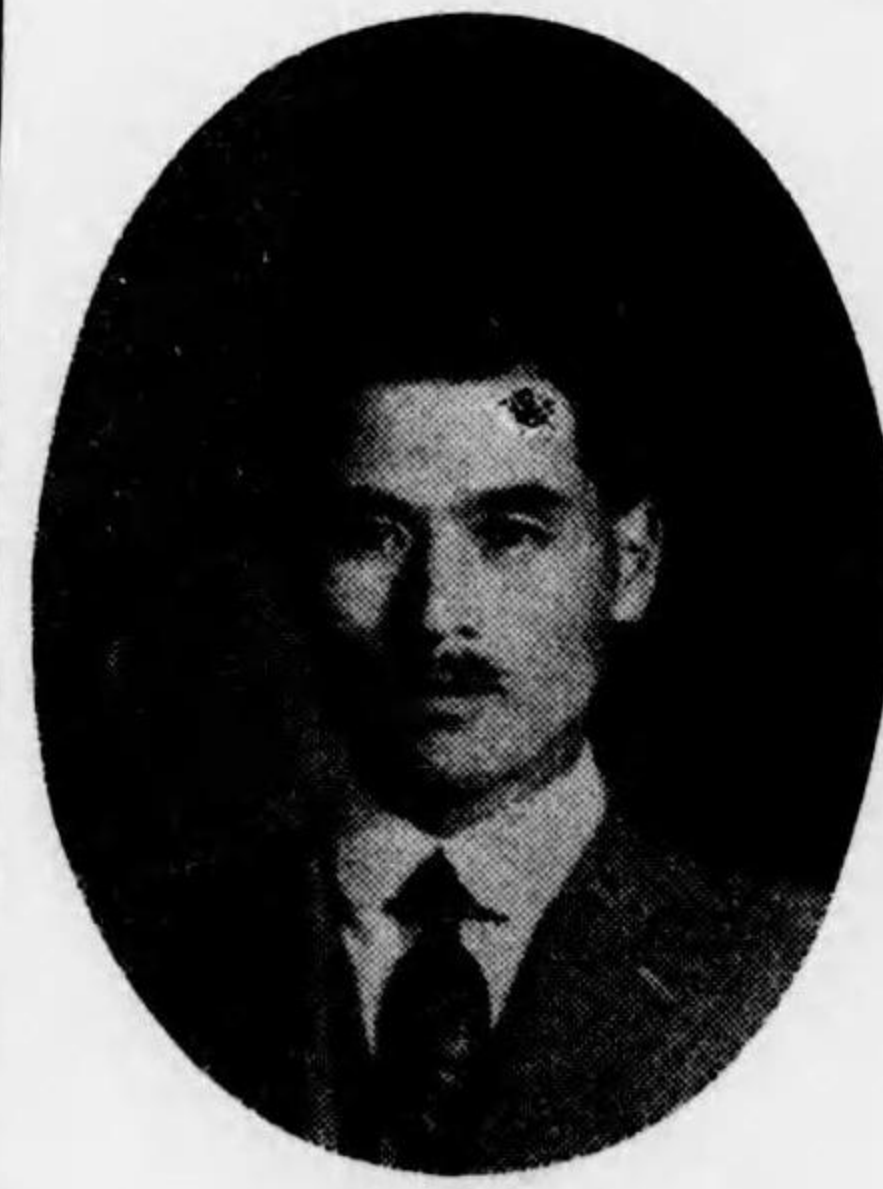

**山田醫院**  
産婦人科  
乳兒科  
院長 山田 豊治  
埼玉縣大里郡寄居町  
九五三  
電話六六番

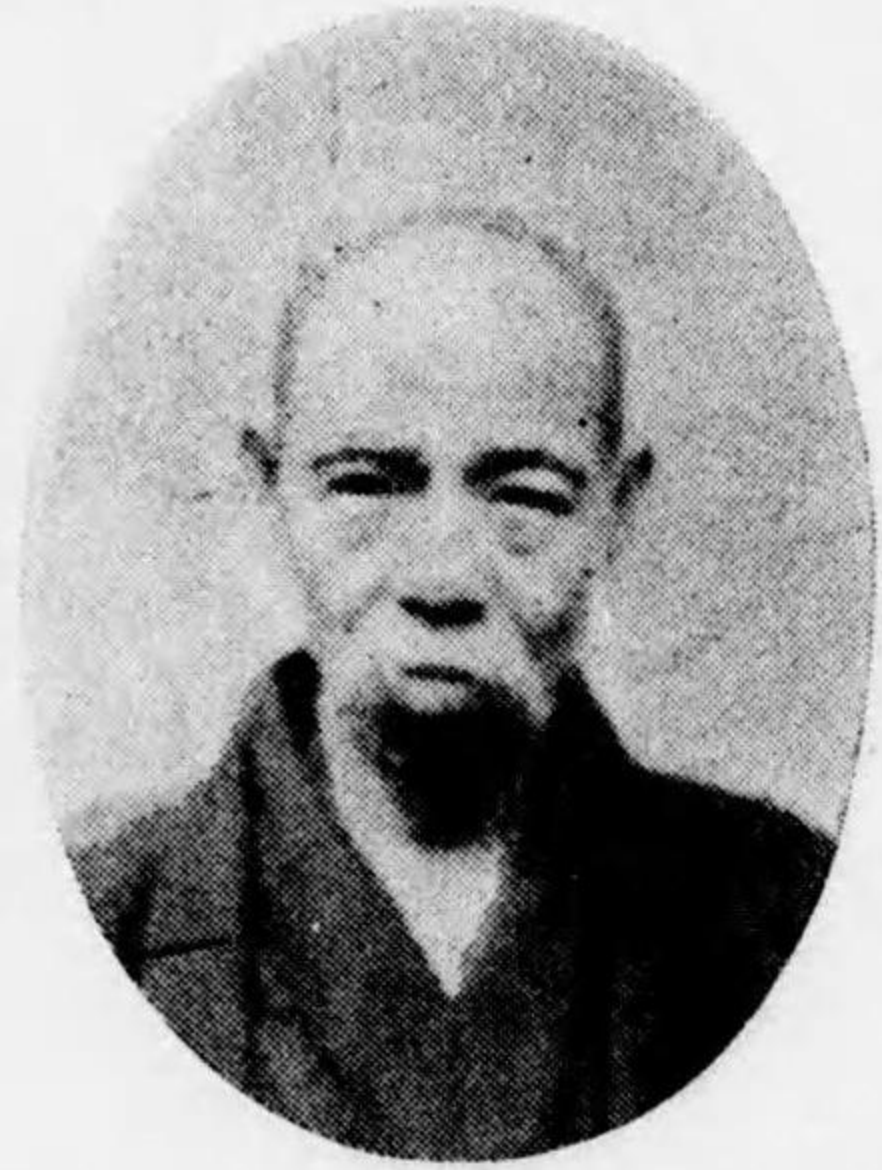

**鳴門堂醫院**  
內科眼科  
院長 山内 積藏  
埼玉縣入間郡所澤町  
二七七  
電話三九番



**山口醫院**  
內科小兒科  
耳鼻咽喉科  
院長 山口治太郎  
縣醫師會理事  
郡醫師會副會長  
埼玉縣北足立郡浦和  
町一六三  
電話浦和七番



**山下病院**  
內科一般  
學校醫會長  
院長 山下 銓太郎  
埼玉縣北埼玉郡忍町  
忍一九三ノ一  
電話二二番



**松村醫院**  
內科小兒科  
院長 松村 和一郎  
陸軍二等軍醫  
從七位勳六等  
郡醫師會理事  
埼玉縣北埼玉郡志多  
見村志多見五四三

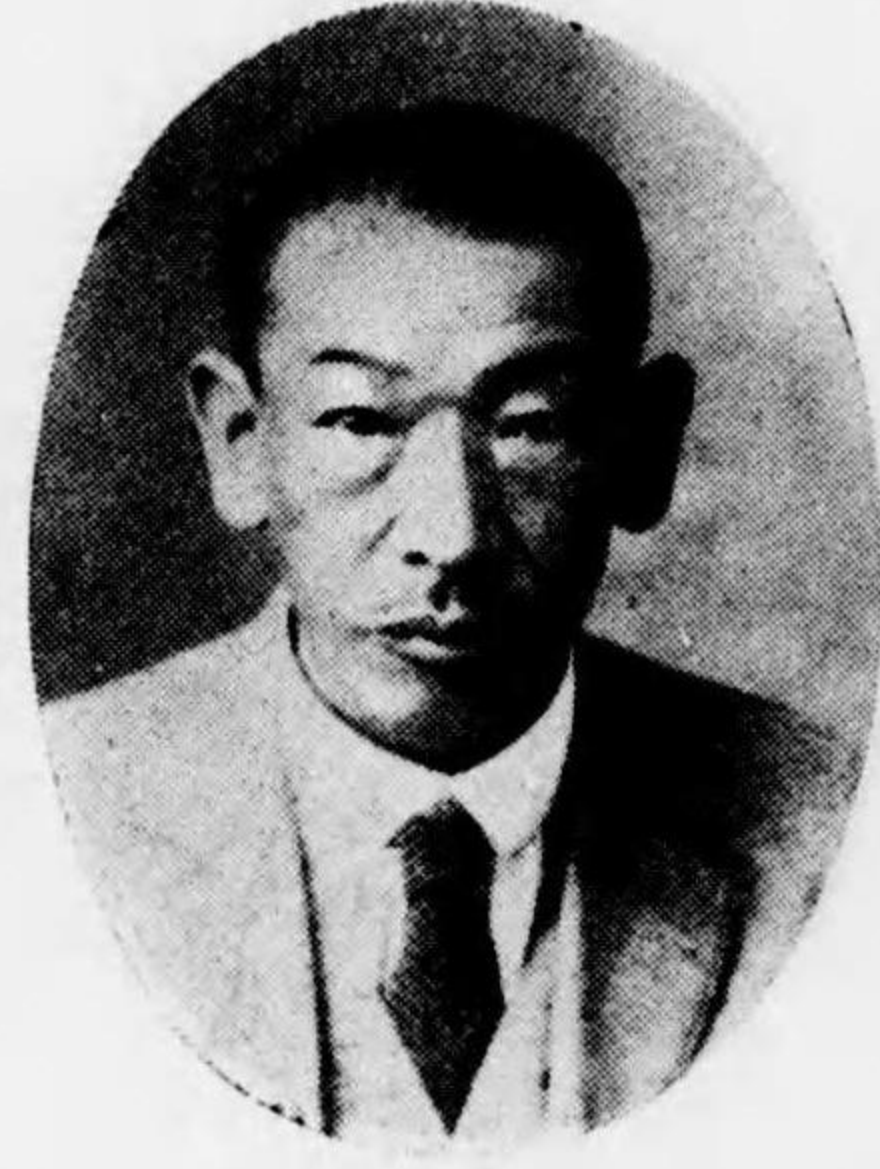

**松本醫院**  
內科外科一般  
院長 松本 忠四郎  
埼玉縣比企郡八和田  
村下横田一八六



**毛呂病院**  
精神科  
院長 丸 木 清  
埼玉縣入間郡毛呂村  
毛呂本郷三八ノ四



榎本分院  
內科小兒科  
陸軍三等軍醫正八位  
院長 榎本 政治  
埼玉縣入間郡三芳野  
村附屋三五



榮壽堂醫院  
外科整形外科  
花柳病科  
院長 伍井保之助  
埼玉縣北足立郡川口町  
金山町三丁目三二九九



小櫃醫院  
內科外科  
院長 小櫃 順平  
埼玉縣秩父郡白川村  
菅川七六一



武州病院  
小兒科  
醫學博士  
副院長 淺田 豊  
川越市六軒町  
電話六〇二番



新井醫院  
外科產婦人科  
院長 新井 照治  
埼玉縣秩父郡吉田町  
三八〇四  
電話 六 番



新井醫院  
內科一般  
院長 新井 利兵衛  
埼玉縣南埼玉郡慈恩  
寺村南辻八七

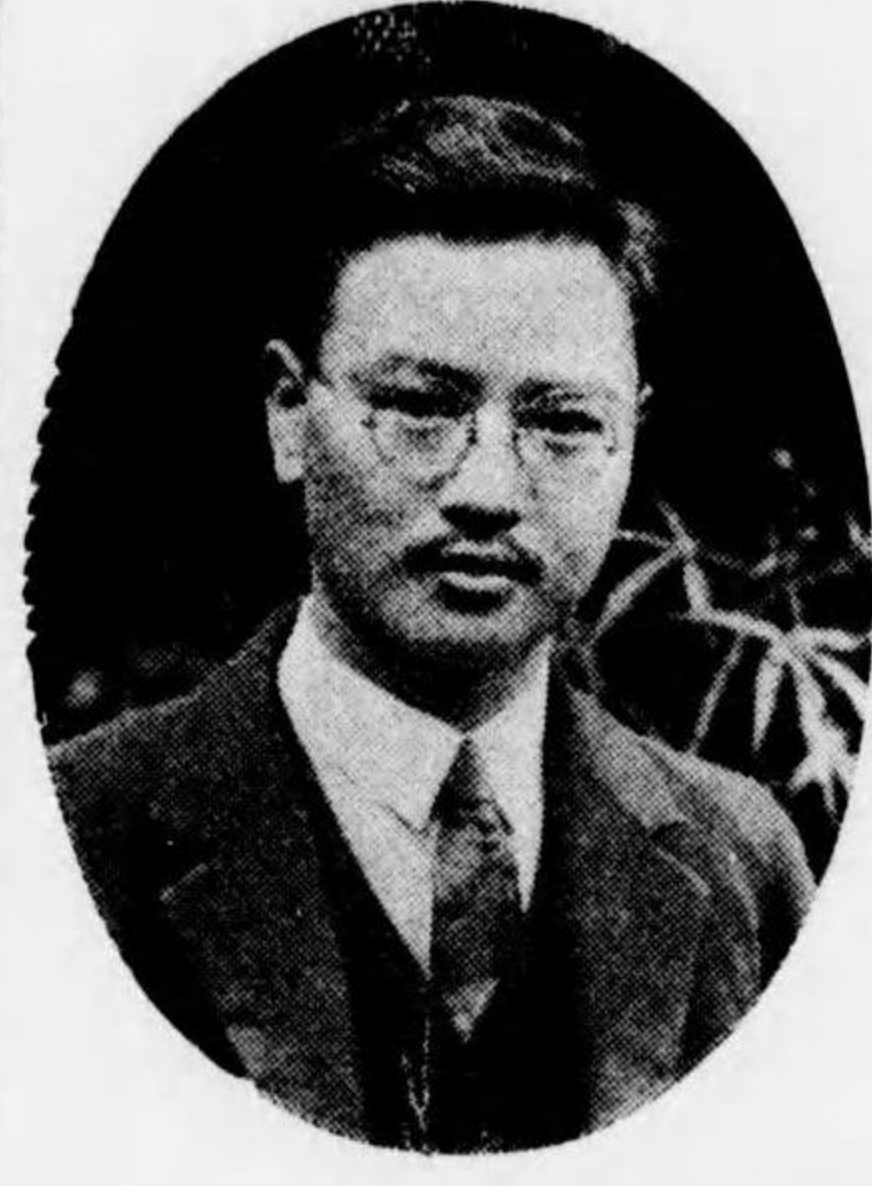

松醫堂醫院  
內科外科  
陸軍三等軍醫正八位  
院長 增田 源庭  
埼玉縣入間郡吾妻村  
北秋津三四



飯能病院  
內科外科一般  
院長 增島 徳  
埼玉縣入間郡飯能町  
一七  
電話 二九 番



藤生醫院  
產婦人科  
院長 藤生 儀一  
埼玉縣北足立郡浦和  
町四六〇  
電話 八三二 番



小室病院  
內科產婦人科  
縣醫師會議員  
町會議員  
院長 小室 太一  
埼玉縣入間郡飯能町  
一三  
電話 六一 番



小林醫院  
產婦人科  
院長 小林 雅治  
埼玉縣大里郡吉岡村  
村岡五三五

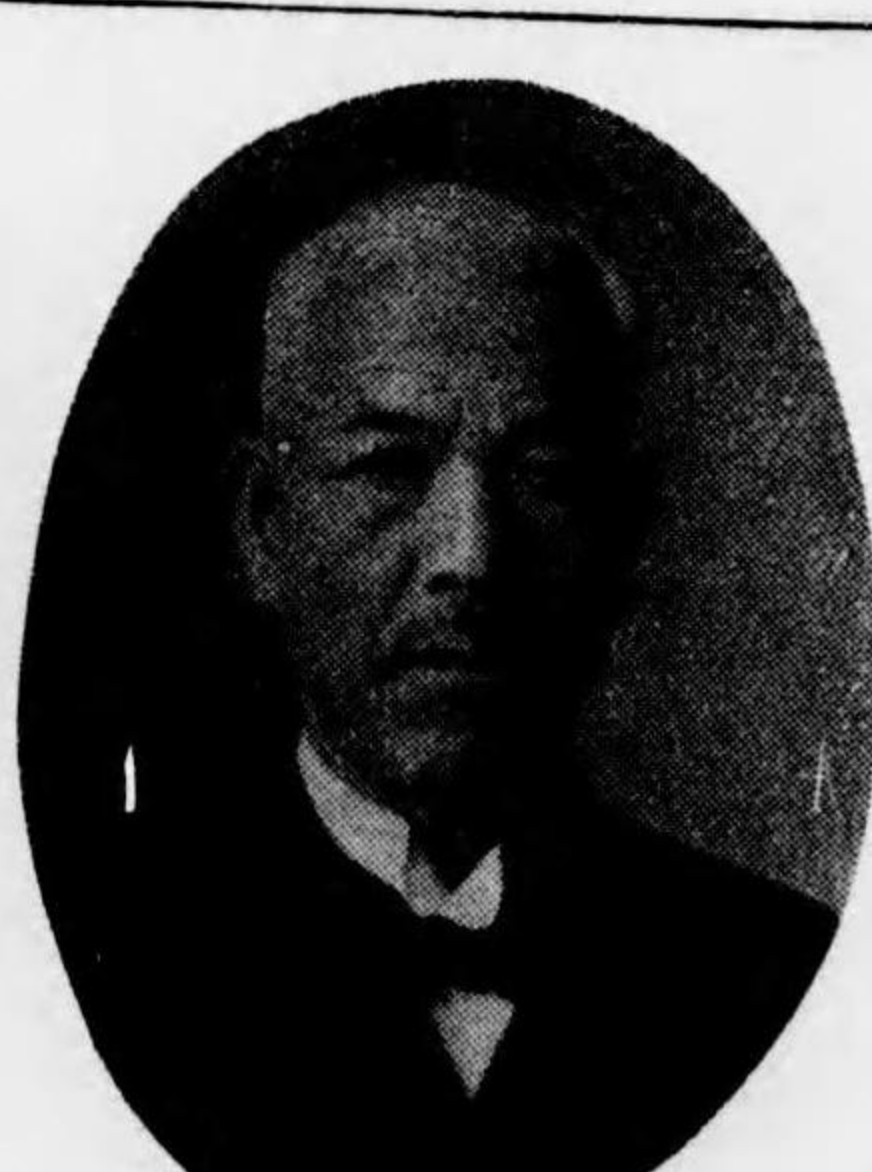

福島醫院  
內科產婦人科  
院長 福島 計三郎  
埼玉縣北埼玉郡水深  
村常泉三〇



坂 醫院  
內科小兒科  
院長 坂 勝  
埼玉縣北足立郡與野町七三三番  
電話 三三番



佐藤小兒科醫院  
市醫師會理事  
衛生組合副組長  
院長 佐藤 又藏  
川越市中原町一五五六  
電話 三七番



武州病院  
內科  
醫學博士  
院長 佐藤 薫  
川越市六軒町  
電話 六〇二番



木島醫院  
內科外科  
院長 木島 新之助  
埼玉縣北埼玉郡北河原村二〇五

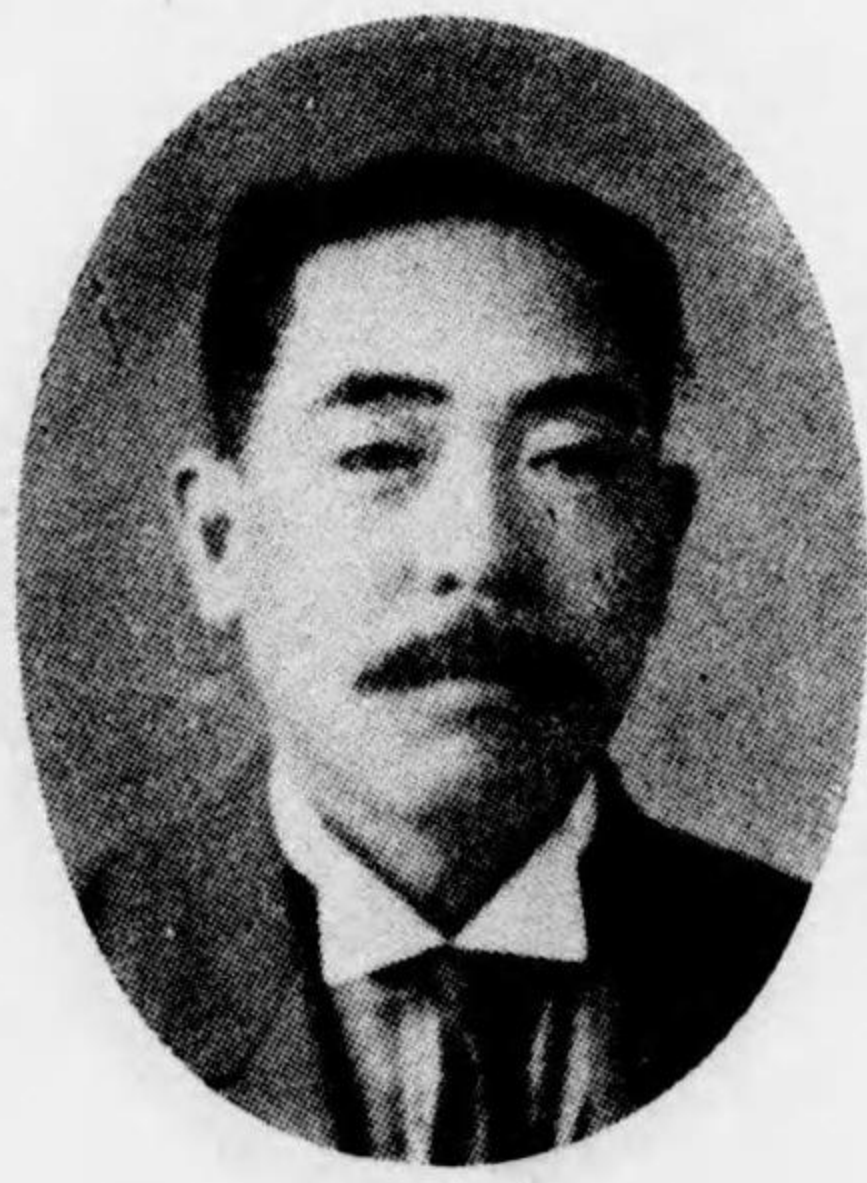

坂本醫院  
內科  
村會議員  
院長 坂本 勉  
埼玉縣人間郡金子村木連寺



坂部醫院  
小兒科  
郡醫師會評議員  
町會議員  
院長 坂部 軍治  
埼玉縣北足立郡桶川町一〇四五  
電話 五五番

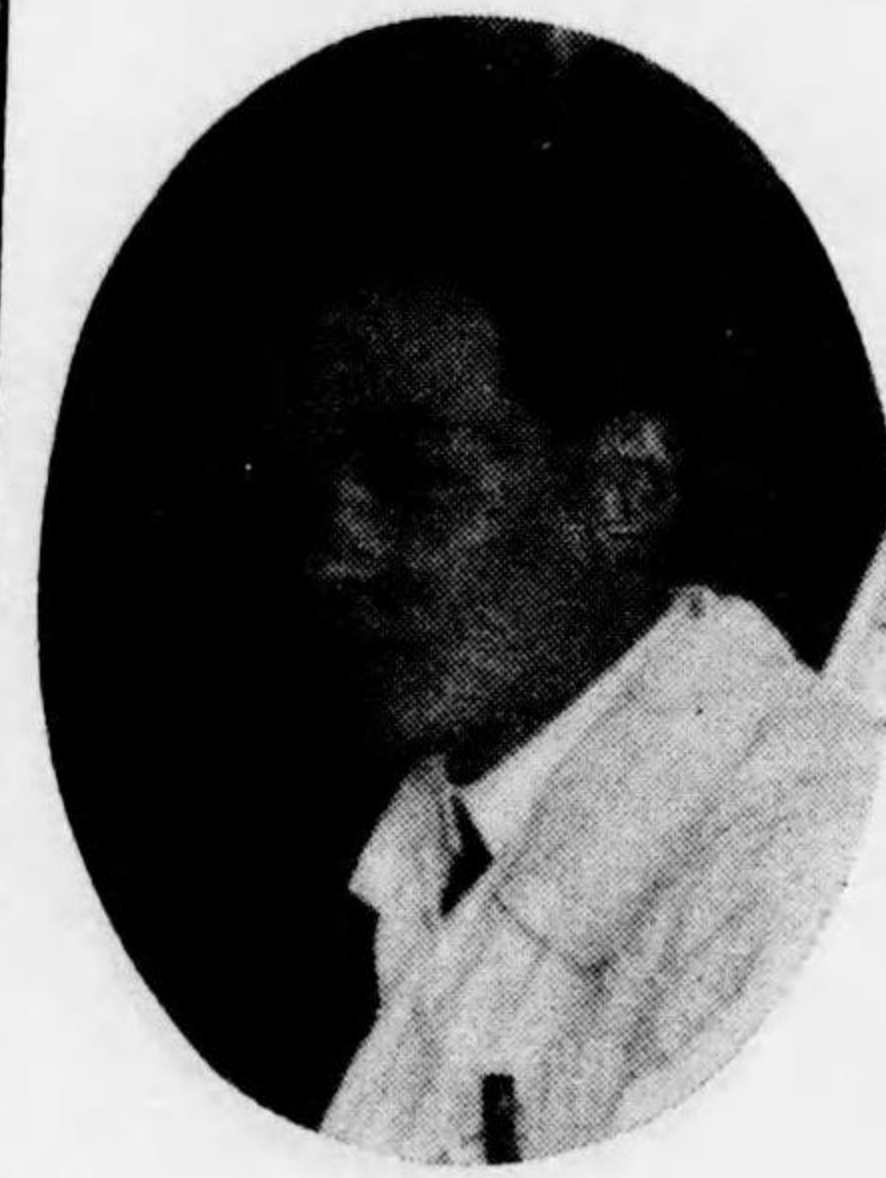

みた病院  
外科  
院長 秋谷 良男  
埼玉縣北足立郡大宮町三六八七  
電話 一七〇番



みた病院  
內科  
醫學博士  
院長 秋谷 實  
埼玉縣北足立郡大宮町三六八七  
電話 一七〇番

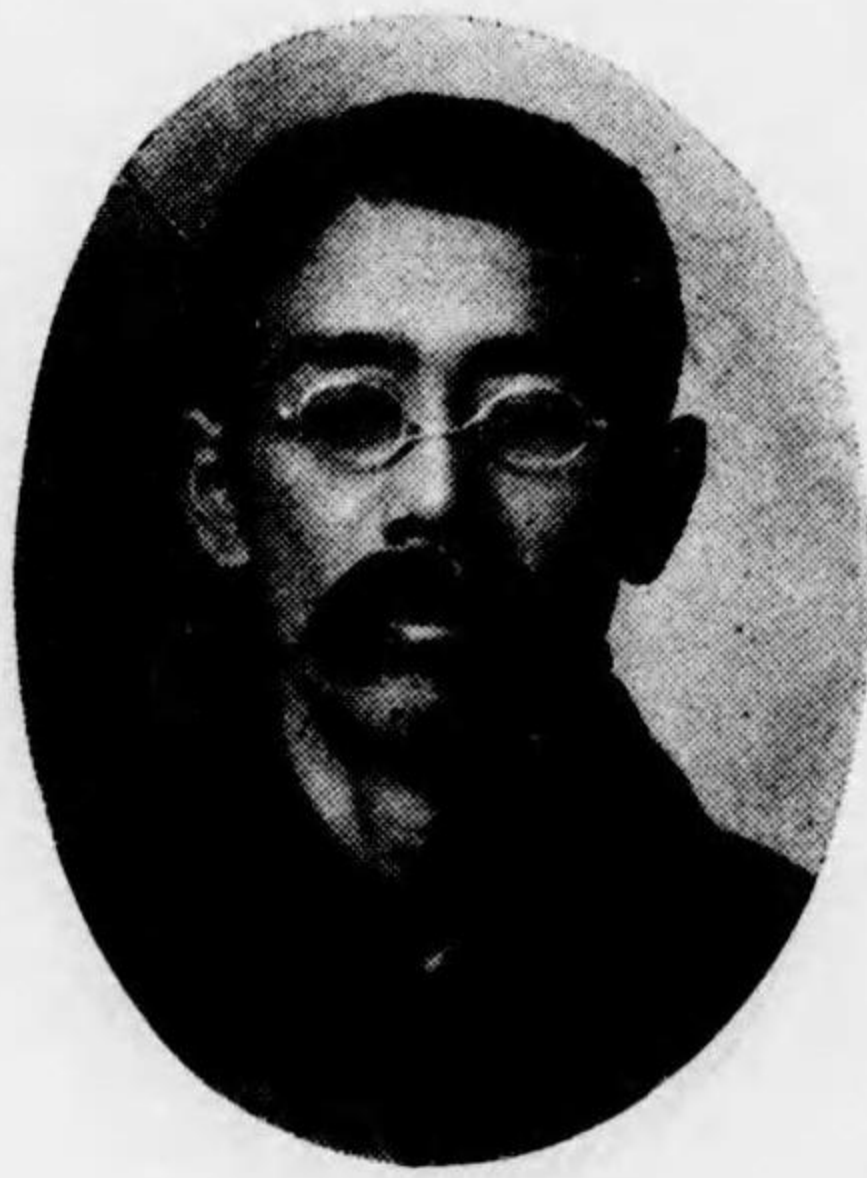

みた病院  
眼科  
縣醫師會議員  
縣眼科醫會々長  
院長 秋谷 郷  
埼玉縣北足立郡大宮町三六八七  
電話 一七〇番



齋藤醫院  
內科小兒科  
陸軍三等軍醫  
正八位  
院長 齋藤 誠二  
埼玉縣北葛飾郡櫻井村深輪一二

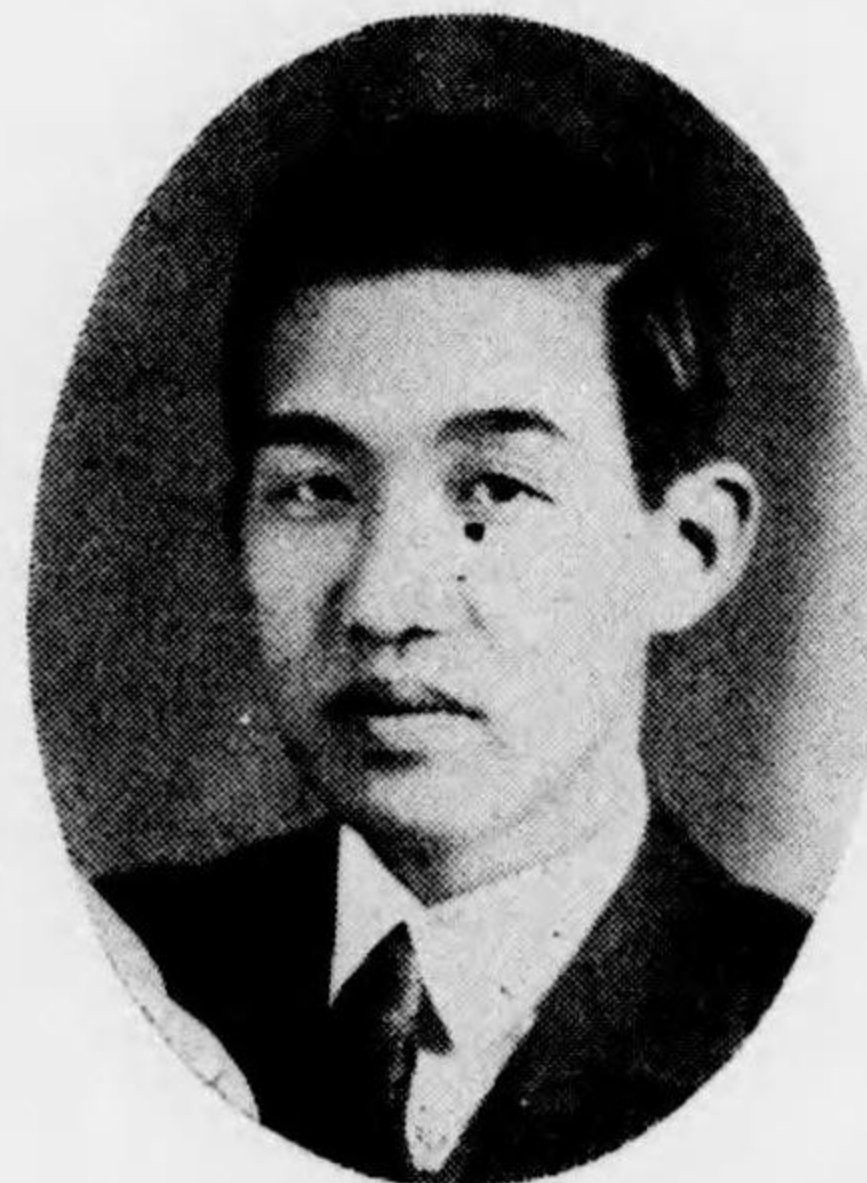

齋藤醫院  
內科  
院長 齋藤 鴻一  
埼玉縣北埼玉郡忍町行田一五八  
電話 十九番



齋藤醫院  
產婦人科  
院長 齋藤 甲子太郎  
埼玉縣北埼玉郡忍町行田一五八  
電話 十九番



**本庄病院**

外科

院長 縣醫師會議員  
郡醫師會理事  
澁谷 伸

埼玉縣兒玉郡本庄町  
二七七二  
電話 三三三番

**清水醫院**

内科

院長 清水 隆治

埼玉縣比企郡小川町  
小川一九八  
電話 一五三番

**平井眼科病院**

院長 平井 節

埼玉縣北足立郡加納  
村小針領家一九〇



**龍門堂醫院**

内科

院長 北田 源作

埼玉縣入間郡入間村  
南入曾五五九ノ二



**君塚醫院**

内科產科  
小兒科

院長 郡學校醫會々長  
君塚 瀧治郎

埼玉縣南埼玉郡新和  
村尾ヶ崎新田



**目時醫院**

内外科  
花柳病科

院長 陸軍一等軍醫從六位  
目時 皓

埼玉縣南埼玉郡久喜  
町七三一  
電話 一〇七番



**峰 醫院**

内科產婦人科

町會議員  
院長 峰 辰熊

埼玉縣比企郡松山町  
松山四二二三二  
電話 五五番



**宮里醫院**

内科小兒科  
產婦人科

院長 宮里 良徳

埼玉縣北葛飾郡松伏領  
村松伏三八一八ノ一  
電話 三三三番



**柴崎醫院**

小兒科内科

院長 柴崎 一雄

埼玉縣北足立郡鳩ヶ  
谷町前田三六八



**廣澤醫院**

内科

耳鼻咽喉科  
院長 廣澤 芳藏

埼玉縣入間郡所澤町  
八三  
電話 二五六番



**比留間醫院**

内科外科

村會議員  
院長 比留間 高次郎

埼玉縣入間郡高麗村  
栗坪二九六



**森 醫院**

内科小兒科

院長 森 倉治

埼玉縣北葛飾郡幸手  
町六三九二  
電話 四五番



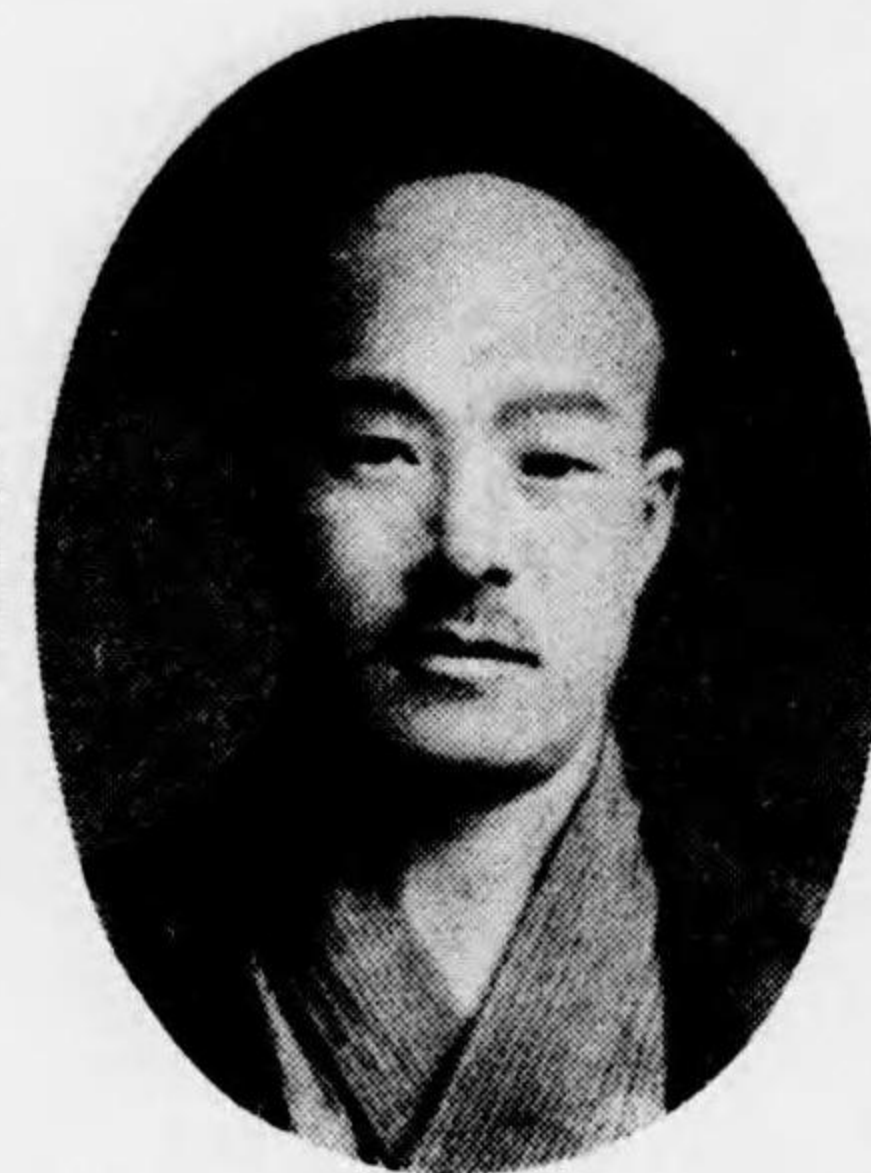

森山醫院

内科耳鼻咽喉科

院長 森山 知春

川越市川越五二三  
電話 二二五番



本橋醫院

内科外科

院長 本橋 藏雄

埼玉縣入間郡原市場  
村原市場一〇〇〇



本塚醫院

内科婦人科

院長 本塚 義角

郡醫師會幹事  
埼玉縣大里郡熊谷町  
熊谷二五  
電話 二二五番



關口醫院

内科一般

院長 關口 卯太郎

埼玉縣北足立郡平方  
町二五  
電話 一二番



關口醫院

内科

副院長 關口 辰夫

埼玉縣北足立郡平方  
町二五  
電話 一二番



關山醫院

内科小兒科

院長 關山 信作

埼玉縣北足立郡野田  
村高畑七四七



千田醫院

内科

陸軍三等軍醫  
正八位勳六等  
院長 千田 清英

埼玉縣兒玉郡東兒玉  
村阿那志八



須田醫院

産婦人科

町會議員  
院長 須田 喜平

埼玉縣北足立郡大宮  
町大宮九〇三  
電話 一四七番



須永病院

内科レントゲン科

醫學博士  
院長 須永 西馬

川越市黒門町  
電話 八二〇番



鈴木醫院

内科小兒科  
耳鼻咽喉科

院長 鈴木 璋

埼玉縣北足立郡鴻巣  
町二八〇二ノ一  
電話 一四七番

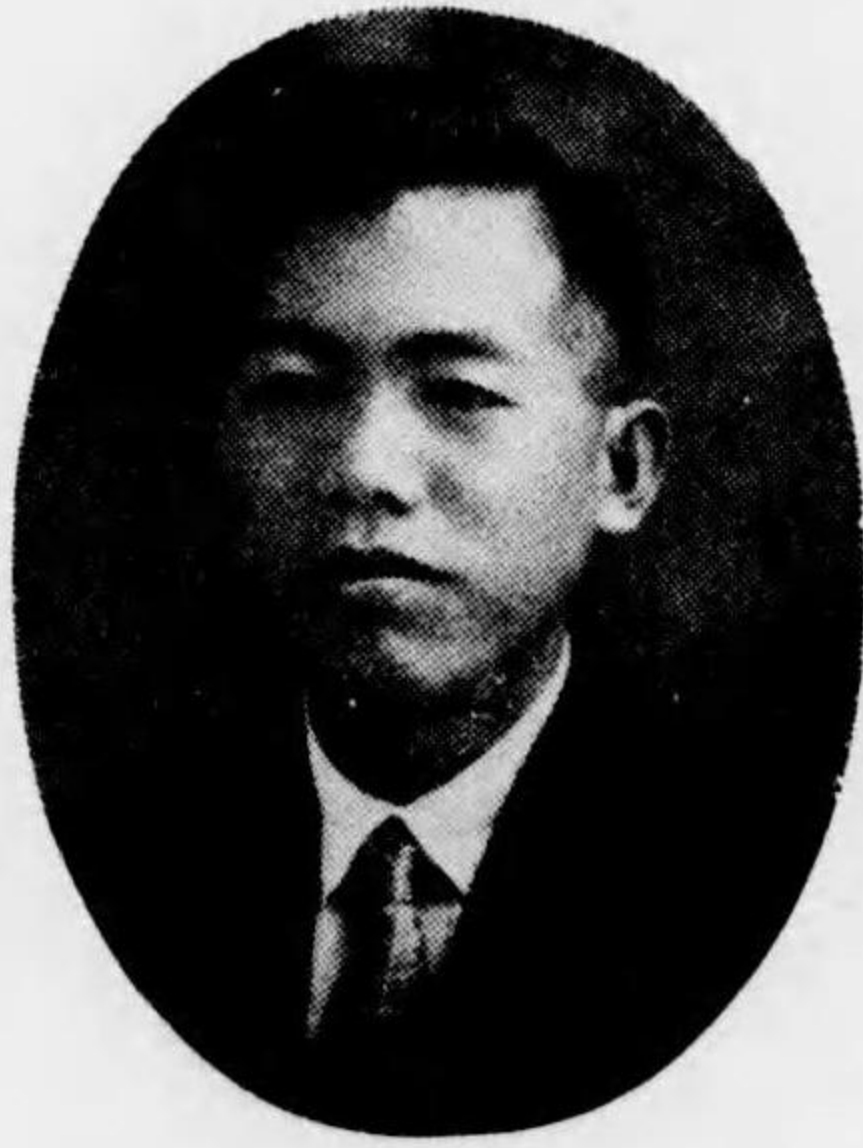

鈴木醫院

内科小兒科

院長 鈴木 壽慶

埼玉縣北足立郡神根村  
安行須根岸二八八九



鈴木病院

内科外科  
婦人科

院長 鈴木 岩五郎

埼玉縣比企郡松山町  
四一三二  
電話 四六番

 惠吉雲南	 平周島中	 平宮山長	 郎大又井永	 郎治惣井久津	前橋市北曲輪町
 郎三原栗	 雄武澤梅	 郎次啓原植	 夫義田上	 十九八原上	前橋市堅町
 三群井松	 茂田山	 馬圭藤工	 郎四澤黑	 鏡武澤黑	多野郡藤岡町
 三萬九田増	 郎太震牧	 雄辰木正	 雄靖田町	 郎治延下眞	邑樂郡小泉町
 郎三元池小	 平萬川施布	 二守破不	 衛一卷藤	 郎卓原藤	群馬郡長尾村
 司眞井新	 次濱藤後	 作董澤金小	 平利菅小	 司康林小	邑樂郡六郷村

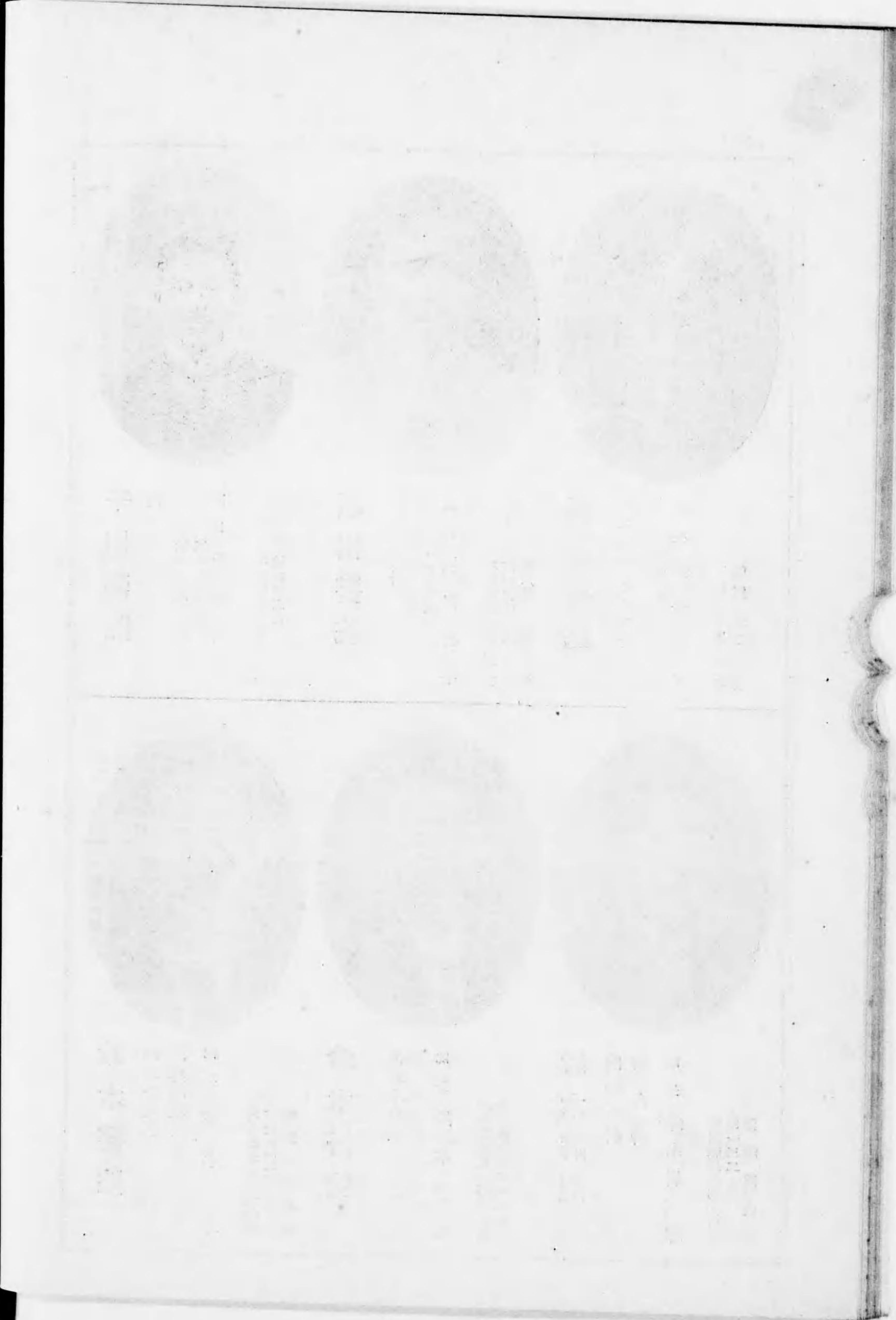



井上醫院

內科外科

院長 井上好人  
群馬縣利根郡川場村  
谷地



井元醫院

內外科

陸軍一等軍醫  
在郷軍人分會長  
院長 井元四郎  
群馬縣多野郡藤岡町  
三二七  
電話 二〇一番



稻葉醫院

內科、小兒科

市醫師會長  
縣醫師會代議員  
院長 稻葉東  
前橋市才川町八八



五十嵐醫院

內科、小兒科

院長 五十嵐織三郎  
群馬縣群馬郡岩鼻村  
大字中里



原澤醫院

外科、內科

院長 原澤金一郎  
群馬縣群馬郡明治村  
上野田八六一



細野醫院

內科小兒科

院長 細野六郎  
群馬縣多野郡藤岡町  
藤岡八五四  
電話 一一六番



星野醫院

內科小兒科

院長 星野新次  
群馬縣佐波郡名和村  
堀口



戶塚醫院

內科外科

院長 戶塚寛一  
群馬縣群馬郡金古町  
大字金古



戶塚醫院

外科

院長 戶塚龍雄  
群馬縣勢多郡大胡町  
電話 二〇番



西村內科小兒科醫院

院長 西村定次郎  
群馬縣新田郡桶打村  
大根



日赤群馬支部病院

外科

醫學博士  
院長 加藤繁  
前橋市百軒町一五六



金井醫院

內科外科

院長 金井政夫  
群馬縣邑樂郡中野村  
中野



土岐醫院

內科外科

院長 土岐松太郎  
群馬縣新田郡里見村  
上里見 電話二六番



豐永醫院

內科外科

院長 豐永康  
群馬縣群馬郡伊香保町  
電話一六番



岡本醫院

內科、小兒科

院長 岡文造  
海軍少將中佐  
正五位勳五等  
群馬縣新田郡太田町  
電話三七番



岡本醫院

內科、小兒科

岡貞亮  
群馬縣新田郡太田町  
一八八 電話三七番



岡田產婦人科醫院

院長 岡田養平  
日本醫師會代議員  
縣醫師會議員  
市醫師會評議員  
前橋市並町三六  
電話一三四番



岡田產婦人科醫院

內科

岡田濟美  
前橋市並町三六  
電話一三四番



折茂醫院

內科外科

院長 折茂久太郎  
群馬縣多野郡平井村  
西平井



小澤醫院

內科小兒科

院長 小澤豐  
正八位  
群馬縣勢多郡大胡町  
河原濱 電話九番



若林醫院

內科外科

院長 若林秀一  
群馬縣多野郡美九里村  
神田



河邊醫院

內科小兒科

院長 河邊陸彌  
前橋市南曲輪町五八  
電話一、一五六番



金子醫院

內科外科

院長 金子巖  
正八位  
群馬縣利根郡白澤村  
平出

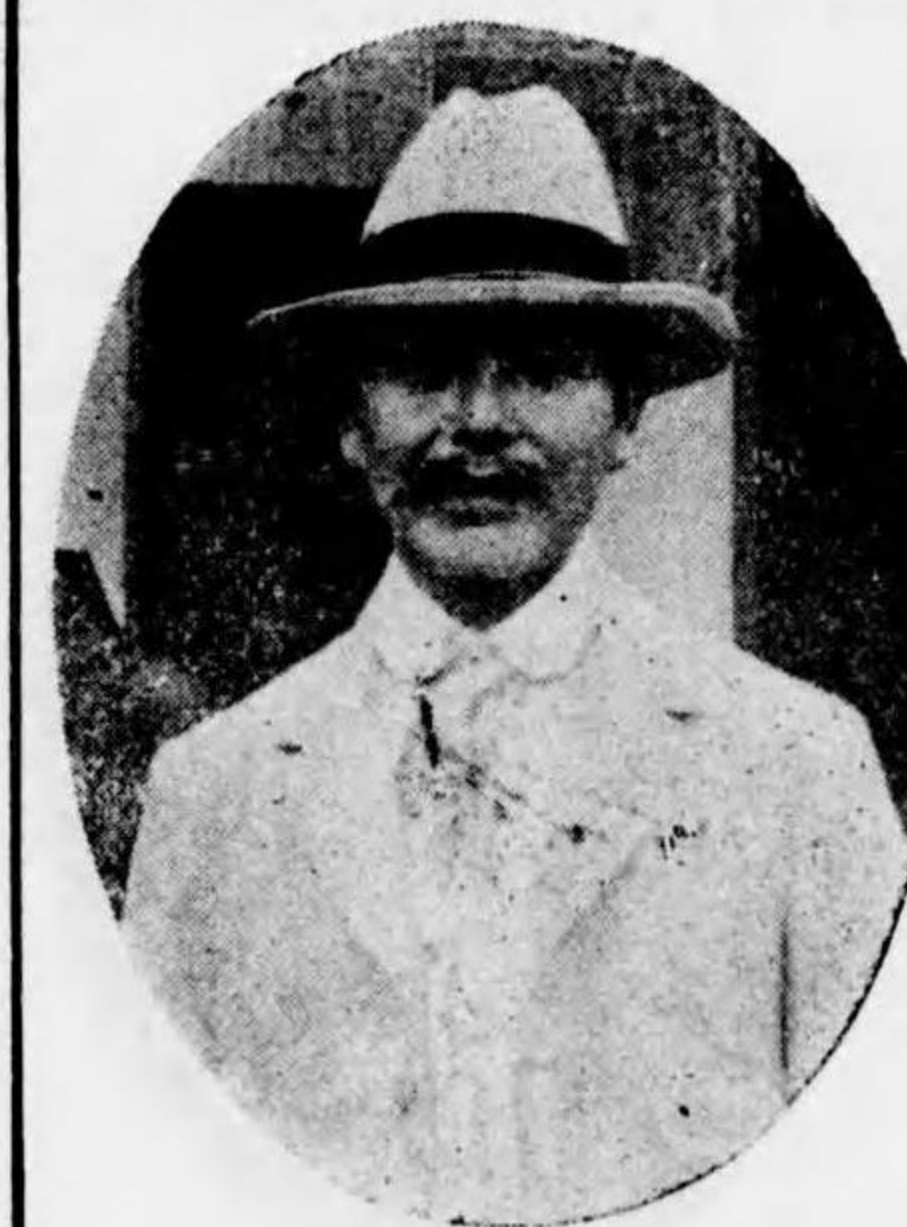

仁天堂醫院

內科、產婦人科

院長 角田由太郎  
群馬縣利根郡沼田町  
電話一六六番



市醫師會理事  
院長 高平儀一  
前橋市壹町一五  
電話一、一六九番

高平眼科醫院



院長 高柳郁三  
前橋市清王寺町六九四  
電話六九九番

高柳醫院



內科  
院長 高橋俊三郎  
群馬縣利根郡桃野村  
月夜野

高橋醫院



內科  
副院長 醫學博士  
院長 長澤博  
前橋市芳町二〇

日赤群馬支部病院



內科、小兒科  
院長 中島竹松  
群馬縣利根郡水上村  
小日向

中島醫院



內科  
院長 筒井龍太郎  
群馬縣山田郡川内村  
山田五〇

筒井醫院



陸軍省囑託醫  
院長 吉村亮策  
群馬縣群馬郡岩鼻村  
大字岩鼻

吉村醫院



內科  
院長 加賀美亮太郎  
群馬縣勢多郡南橋村  
龍藏寺

加賀美醫院



內科、外科  
院長 加々美大太郎  
群馬縣勢多郡木瀬村  
女屋

洗心堂醫院



外科  
院長 高井正夫  
群馬縣群馬郡澁川町  
電話七六番

高井醫院



內科、產婦人科  
院長 武井才止郎  
群馬縣碓氷郡松井田町  
電話一七番

武井醫院



內科  
院長 武井仲七  
群馬縣碓氷郡松井田町  
電話一七番

武井醫院



長崎醫院

內外科、產婦人科

院長 長崎 正平

前橋市立川町二八



長島醫院

內外科小兒科

院長 長島 廣治

群馬縣山田郡毛里田村  
矢田堀



上田醫院

內科

院長 上田 守中

群馬縣碓氷郡板鼻町



納富醫院

內科

院長 納富 剛

群馬縣利根郡東村  
追貝



栗原醫院

內科眼科

院長 栗原 三郎

群馬縣新田郡尾島町



黑岩醫院

內科外科

院長 黑岩 源一部

群馬縣群馬郡倉田村  
三ノ倉



桑原醫院

內科產婦人科

院長 桑原 六郎二

群馬縣勢多郡敷島村  
津久田



八木醫院

內科外科

院長 八木 龜一

群馬縣群馬郡東村  
前箱田



八木醫院

內科

院長 八木 隆輔

市醫師會理事  
前橋市北曲輪町六九  
電話六〇四番



山田醫院

皮膚科 泌尿器科 外科

院長 山田 保定

前橋市神明町三三  
電話四八番



山岸醫院

內科

院長 山岸 安太郎

群馬縣群馬郡駒崎村  
大久保



松井眼科醫院

縣醫師會議員  
郡醫師會會長

院長 松井 喜三郎

群馬縣佐波郡伊勢崎町  
六三二  
電話五一四番



藤井醫院

內科小兒科

院長 藤井安司

群馬縣群馬郡國府村  
稻荷臺三八



正田眼科病院

日本醫科大學眼科講師

正田政雄

群馬縣新田郡世良田  
村出家



正田眼科病院

院長 正田政次

群馬縣新田郡世良田  
村出家



仁泉堂

內科耳鼻咽喉科

院長 笛木元次郎

群馬縣多野郡水瀨村  
胸形 電話五三番



福島醫院

內科外科

院長 福島良藏

群馬縣佐波郡名和村  
榮



藤崎醫院

泌尿器科

院長 藤崎光吉

高崎市砂賀町一五  
電話八一八番



松本醫院

內科、腦脊髓神經科

產婆看護婦養成所講師

院長 松本徳次郎

高崎市四ッ谷町九  
電話三九六番



松村醫院

內科一般

院長 松村正巳

群馬縣多野郡柏川村  
月田



松原醫院

內科外科

郡醫師會評議員

院長 松原平三

群馬縣多野郡美土里  
村孫家



丸山醫院

內科外科

院長 丸山森作

群馬縣多野郡中里村  
平原



松本醫院

內科

院長 松本元

群馬縣碓氷郡岩野谷村  
岩井



松本醫院

產婦人科 小兒科

院長 松本夕一

群馬縣碓氷郡岩野谷村  
村岩井



小管醫院

內科

院長 郡醫師會理事  
小管 貞雄  
群馬縣新田郡強戶村  
成塚



國府田醫院

內外科

院長 國府田品三郎  
群馬縣勢多郡敷島村  
津久田一三九



阿部醫院

內科產科

院長 阿部藏太郎  
群馬縣群馬郡古卷村  
八木原



青木眼科醫院

院長 青木 與雄  
前橋市細ヶ澤町五三  
電話 七六番



青木眼科醫院

青木 シゲ  
前橋市細ヶ澤町五二  
電話 七六番



佐々木醫院

內科產婦人科

院長 佐々木 一夫  
群馬縣群馬郡澁川町  
二二七  
電話 四〇番



日赤群馬支部病院

婦人科

醫學博士  
院長 佐久間 一  
前橋市南曲輪町一九



岸醫院

內外科 脊髄病科

院長 岸 仲吉  
群馬縣群馬郡上郊村  
中里九七



木暮醫院

內科齒科

院長 木暮 哲郎  
群馬縣碓氷郡秋田村  
東上秋間

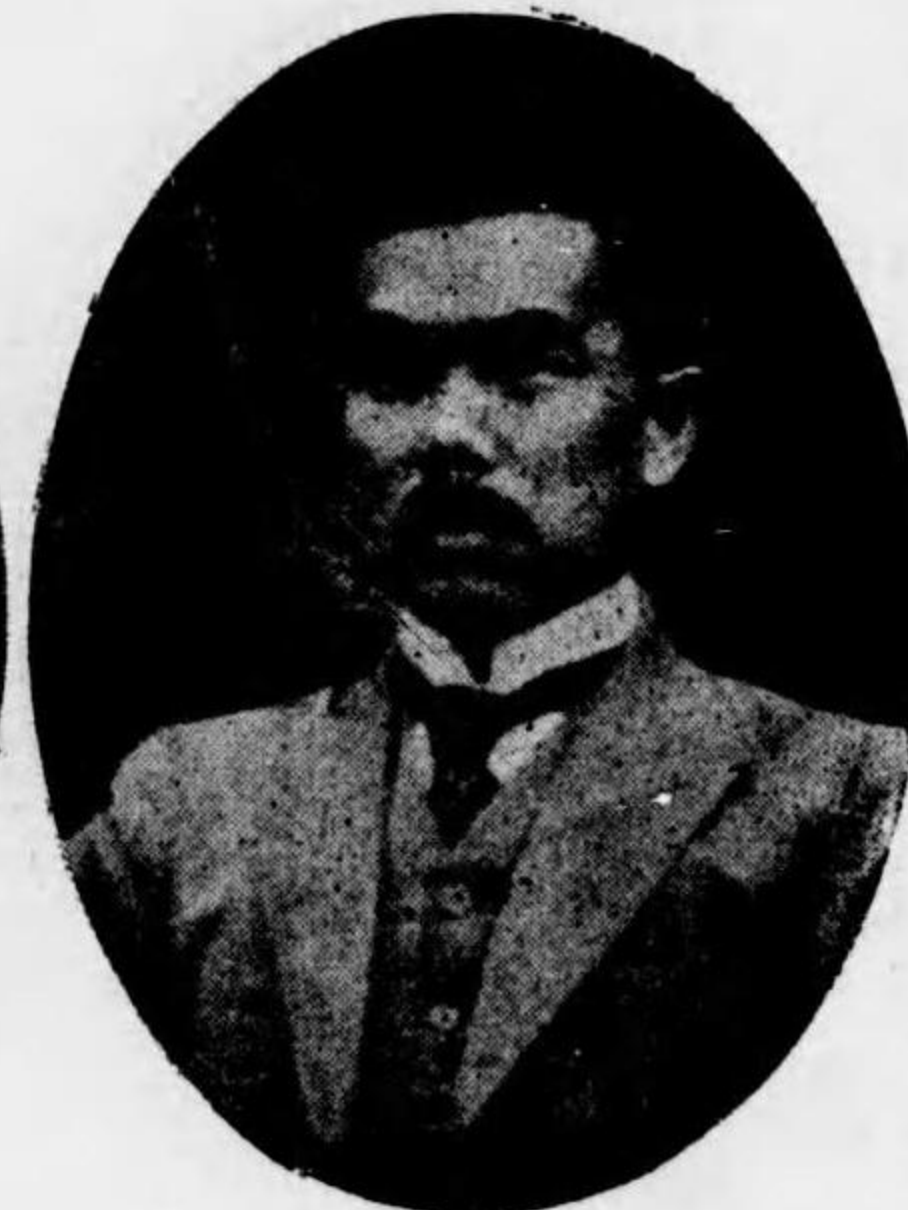

湯淺醫院

內外科(整形外科)

院長 湯淺 要作  
群馬縣群馬郡澁川町  
電話 一三四番



内山醫院

外科レントゲン科

院長 篠崎 新  
群馬縣群馬郡澁川町  
二三七三



平田醫院

內科

院長 平田 徳太郎  
群馬縣群馬郡國府村  
号間





**小川醫院**

內科小兒科

院長 小川 豐勝  
郡醫師會評議員

群馬縣碓氷郡安中町  
電話 四六番

**高野病院**

產婦人科

院長 高野 貞雄

群馬縣佐波郡伊勢崎町一八六四  
電話 一四三番



**草野診療院**

耳鼻咽喉科內兒外科

院長 草野 靜雄  
前橋市毛町二一五  
電話 九〇三番

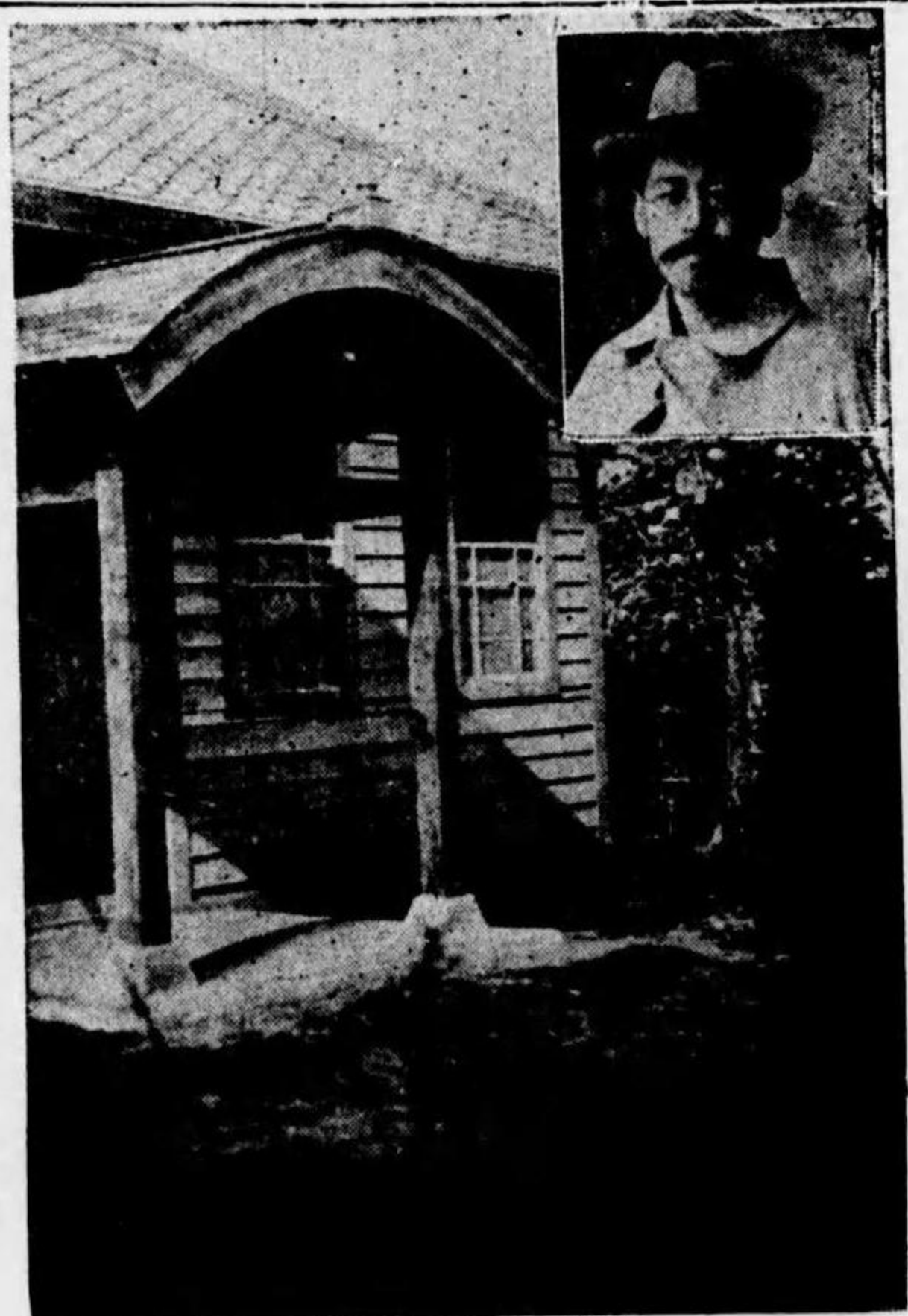

**明美堂眼科醫院**

縣立學校醫代議員

院長 山健 次郎  
群馬縣新田郡綿打村大根



**本島醫院**

外科

院長 本島 自柳  
郡醫師會會長  
日本醫師會代議員

群馬縣新田郡太田町  
電話 五一五番



**森醫院**

外耳咽科花柳科

院長 森 一夫

群馬縣多野郡藤岡町  
一六〇八



**平野醫院**

外科皮膚科

院長 平野 四郎  
市醫師會會長  
縣醫師會副會長

高崎市宮元町九三



**日赤群馬支部病院**

耳鼻咽喉科

院長 豐田 宗作  
醫學博士

前橋市百軒町二〇二



**須永醫院**

內科外科

院長 須永 仙次郎  
郡醫師會理事

群馬縣太田郡大間々町  
電話 一〇八番



**關口醫院**

內科外科

院長 關口 周助  
海軍大佐  
正五位勳三等

群馬縣邑樂郡館林町  
電話 二五五番

**栃木縣**

 下都賀郡栃木町 安間本 安	 河内郡藥師寺村 大和越七郎	 同 大和田三金	 下都賀郡栃木町 和賀次郎
 下都賀郡栃木町 島藤 操	 同 吉田一	 同 田崎 謙	 同 中村三郎
 下都賀郡入舟町 野崎三郎	 同 熊倉茂吉	 同 福田三郎	 同 小倉壬生
 下都賀郡小山町 青木勇之助	 同 青木芳之助	 同 淺野虎三郎	 同 早乙女乙藏
 下都賀郡栃木町 齋藤 弘	 同 齋藤 篤	 同 廣田初吉	 同 關口 方
 下都賀郡赤澤村 坂本 藏	 安蘇郡田沼町 石井 藤吉		



**定方醫院**

內外科 產婦人科

院長 定方 橋治

群馬縣勢多郡下川淵村龜里

**三吉醫院**

內科 產婦人科 花柳科

院長 三吉 亮作

群馬縣新田郡太田

町 電話 三番



飯田醫院

產科婦人科  
院長 飯田 榮  
宇都宮市中埴田町  
電話一八六番



飯田醫院

內外科  
院長 飯田本三郎  
栃木縣安蘇郡田沼町  
田沼七二四  
電話二五番



飯塚醫院

內科外科  
院長 飯塚金重  
栃木縣安蘇郡常盤村



飯野醫院

內外科花柳病科  
院長 飯野金治  
栃木縣芳賀郡長沼村  
太田

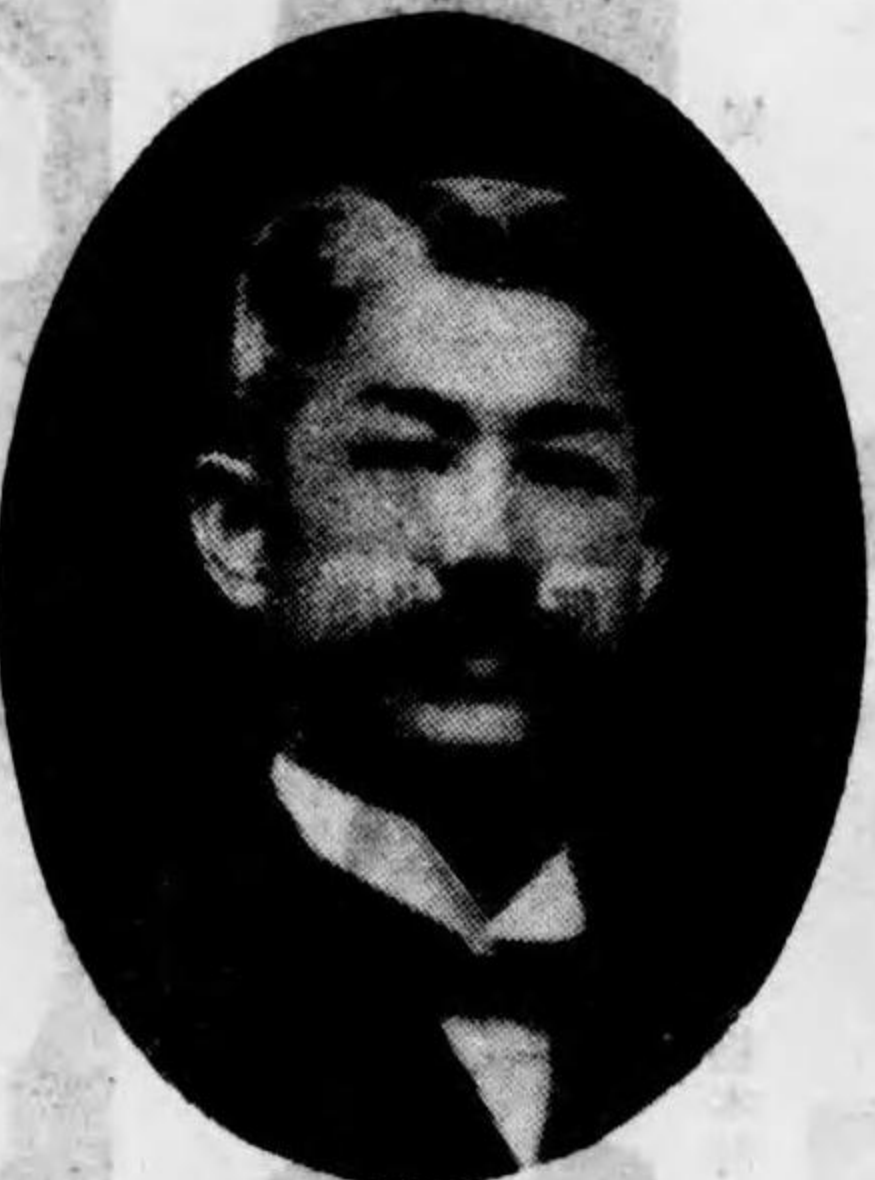

飯山醫院

內科外科  
院長 飯山好文  
栃木縣芳賀郡久下田  
町谷田通り九五七



飯島醫院

小兒科  
副院長 飯島有嘉  
栃木縣下都賀郡栃木  
町室町電話一〇七番



五十嵐醫院

內科外科  
院長 五十嵐貞之助  
栃木縣上都賀郡西方  
村金崎



猪瀬醫院

內科(消化器病科)  
院長 猪瀬和陸  
町會議員  
栃木縣河內郡上三川  
町上浦生



岩谷醫院

院長 岩谷忠五郎  
足利市永樂町一〇二  
九



池澤醫院

院長 池澤延次郎  
栃木縣安蘇郡佐野町  
高砂町電話三三三番



今井醫院

內外科  
院長 今井武十郎  
栃木縣足利郡津田村  
栗田



間々田醫院

內科小兒科  
院長 今泉喜久藏  
栃木縣下都賀郡間々  
田町電話二十三番

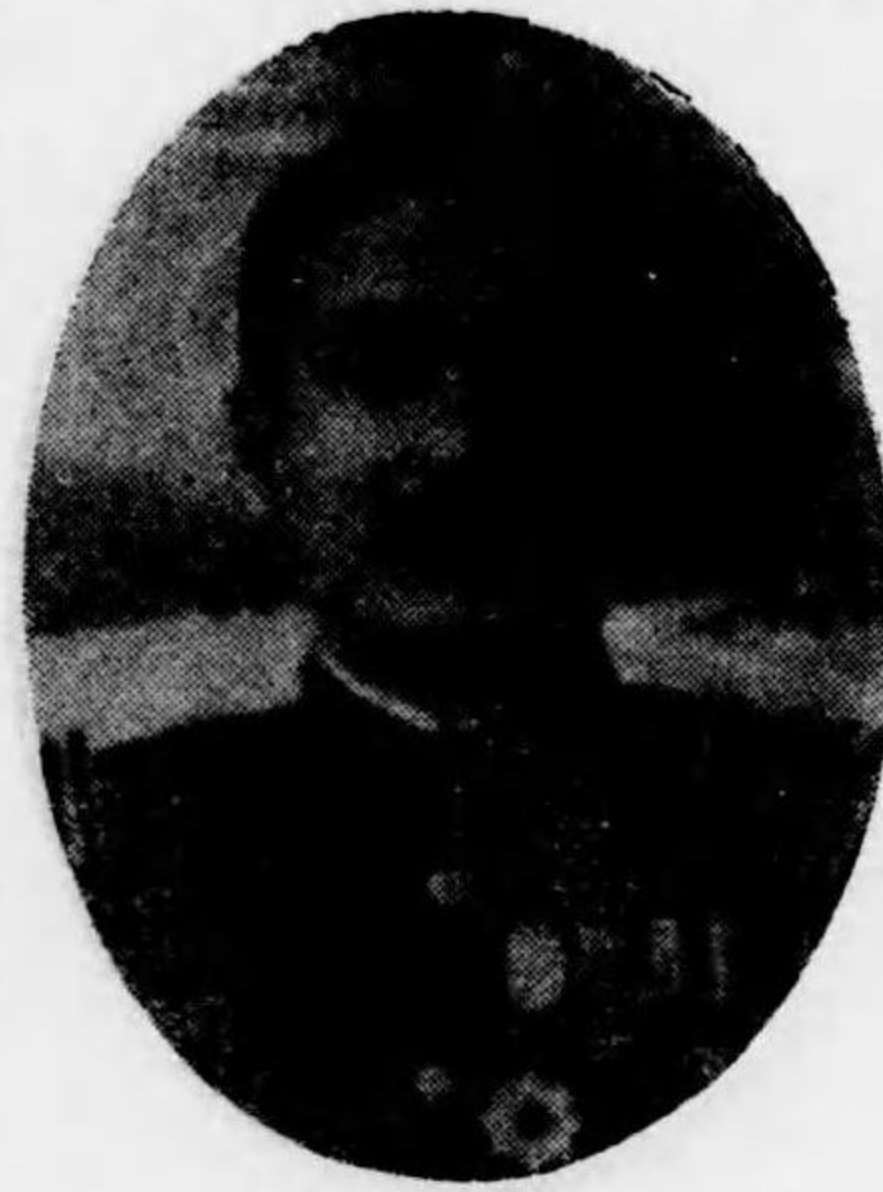

**大谷醫院**  
 內科外科花柳病科  
 陸軍一等軍醫  
 正七位勳五等  
 院長 大谷 秀  
 栃木縣上那賀郡鹿沼町 電話二二二番

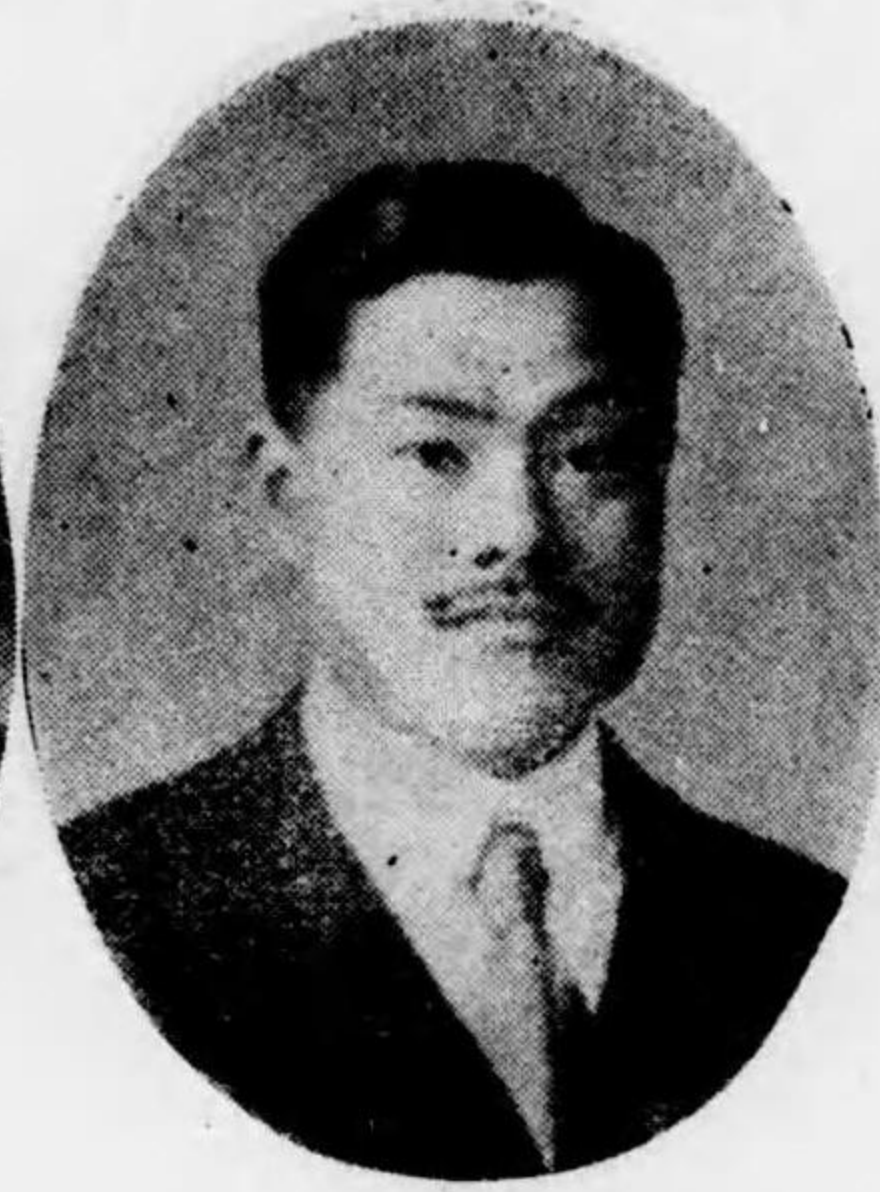

**大川醫院**  
 産婦人科内科  
 町會議員  
 院長 大川 繁右衛門  
 栃木縣足利郡小俣町 電話三三番

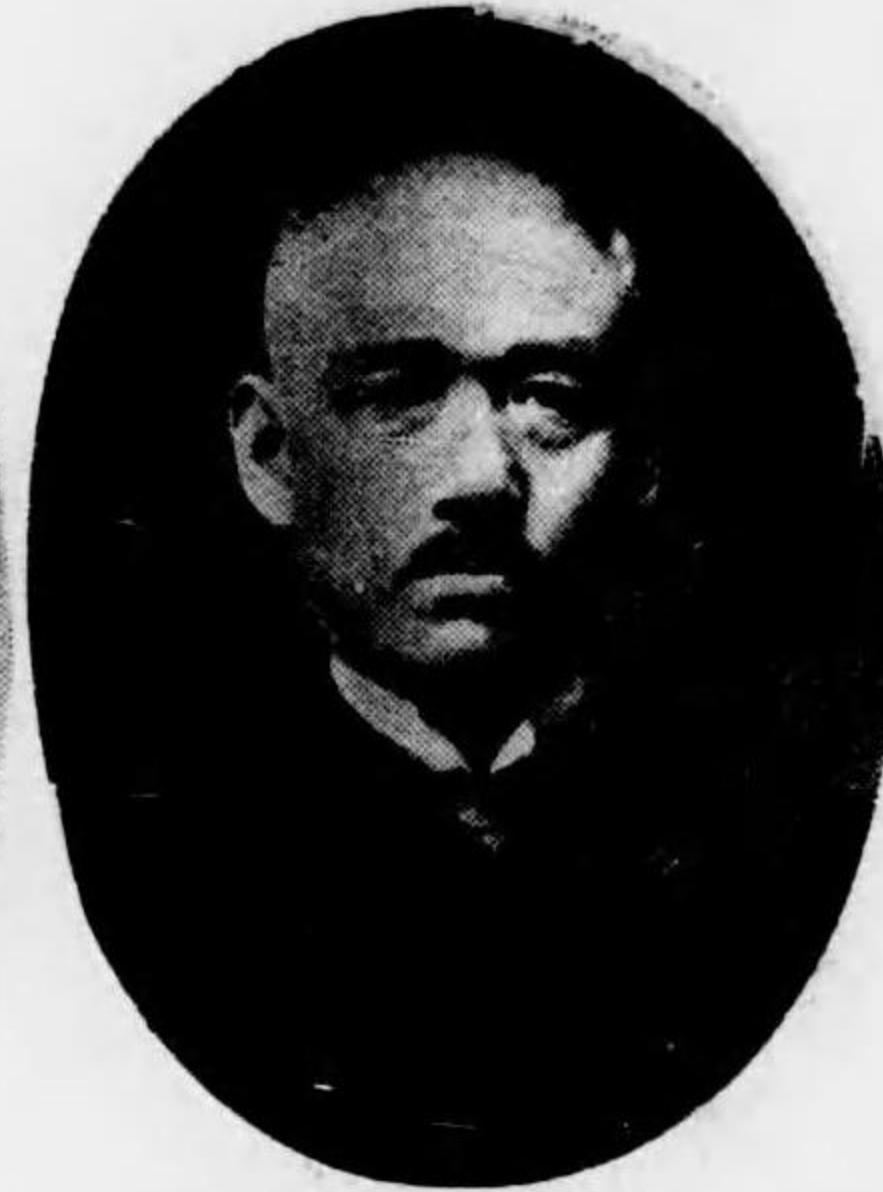

**大川眼科醫院**  
 陸軍一等軍醫正正  
 五位勳三等功五級  
 院長 大川 保  
 栃木縣下那賀郡栃木町錦町一



**大島眼科醫院**  
 院長 大島 泰三  
 足利市通三丁目 電話三五九番



**大木醫院**  
 産婦人科  
 院長 大木 菊次  
 栃木縣下那賀郡鹿沼町一〇二三番地



**大塚醫院**  
 瘰癧科花柳病科  
 院長 大塚 隆鐵  
 宇都宮市埴田町三九二 電話六七九番



**好生醫院**  
 内科小兒科  
 院長 石塚 一二  
 栃木縣下那賀郡栃木町俵町電話三一七番



**至誠堂醫院**  
 内科  
 院長 石井 確  
 栃木縣芳賀郡茂木町一四〇 電話六三番



**石山醫院**  
 内科外科  
 院長 石山惣三郎  
 栃木縣下那賀郡水代村西水代



**沼尾醫院**  
 内科  
 院長 沼尾 弘壽  
 栃木縣河内郡豐岡村大桑七三

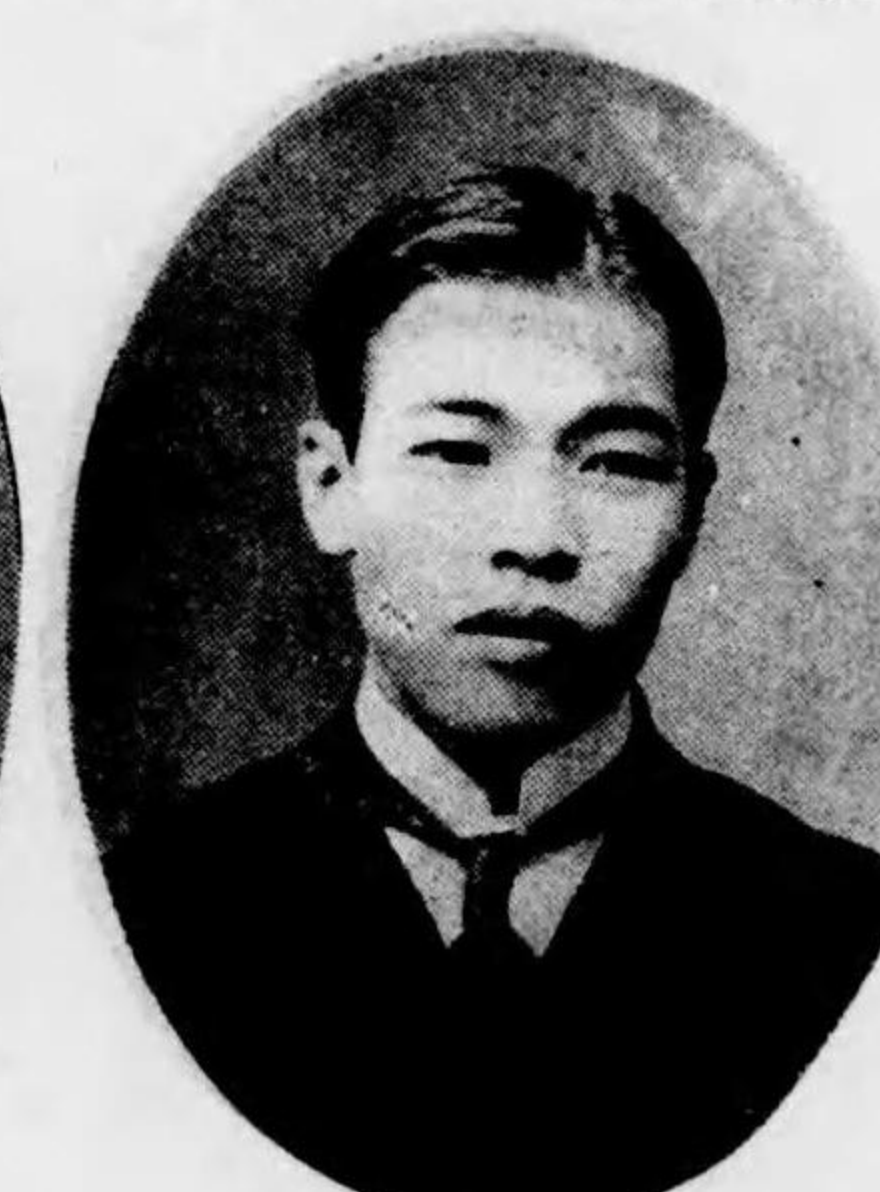

**原醫院**  
 内科外科  
 院長 原 芳三郎  
 栃木縣下那賀郡豐田村幸島



**石崎醫院**  
 内科小兒科  
 陸軍二等軍醫  
 從七位勳六等  
 院長 石崎 楚治  
 栃木縣下那賀郡壬生町一三三〇 電話四六番



**茅島外科醫院**  
 外科X光線科  
 院長 茅島 操  
 陸軍三等軍醫正八位  
 栃木縣下都賀郡栃木町旭町電話六三九番

**加藤醫院**  
 內科小兒科  
 院長 加藤 信萬  
 足利市藤町一丁目  
 電話二九五番

**綿貫外科醫院**  
 市郡醫師會評議員  
 院長 綿貫 操  
 足利市巴町  
 電話六七〇番

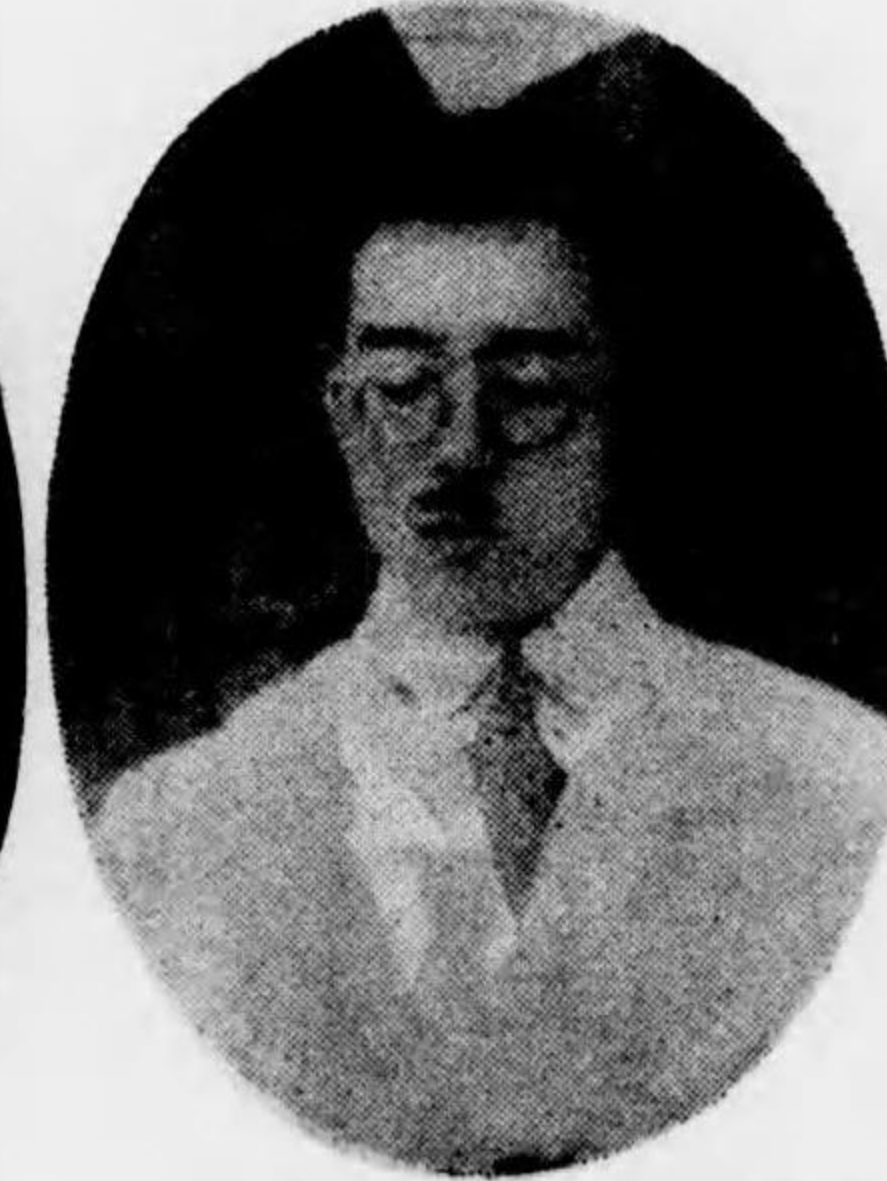

**金子外科醫院**  
 外科  
 院長 金子 正作  
 宇都宮市大町一三〇  
 電話一〇一六番

**川島醫院**  
 內外科眼科  
 院長 川島 石次郎  
 栃木縣足利郡渡波村  
 羽川六十六

**博愛堂醫院**  
 産婦人科内外科  
 院長 片野 素一郎  
 栃木縣下都賀郡間々田町三丁目



**右川堂醫院**  
 眼科  
 院長 渡甚三郎  
 縣醫師會會長  
 市醫師會會長  
 日本醫師會職員  
 大川 宇都宮市川町七五  
 電話二四五番

**落合醫院**  
 內科外科  
 院長 落合 辨之助  
 栃木縣安蘇郡赤見村  
 赤見

**岡本醫院**  
 內科花柳病科  
 院長 岡本 清六  
 郡醫師會理事  
 栃木縣河内郡古里村  
 岡本



**和氣醫院**  
 內科咽喉科  
 院長 和氣 惠一  
 栃木縣芳賀郡市羽村  
 市橋

**若田部醫院**  
 院長 若田部 武夫  
 郡醫師會理事  
 栃木縣安蘇郡佐野町  
 二五八番  
 電話二三五番

**渡邊醫院**  
 內科外科  
 院長 渡邊 龜治  
 栃木縣下都賀郡岩舟村  
 村一七六



田村醫院

內科小兒科

陸軍三等軍醫  
正八位勳六等

院長 田村勘一郎

栃木縣上都賀郡鹿沼町鹿沼電話三十六番



田口醫院

內科

醫學博士

院長 田口謙一郎

足利市永樂町  
電話七一八番



日光病院

內科小兒科

院長 田原亂

栃木縣上都賀郡日光町日光電話三一九番



鷹箸眼科醫院

院長 鷹箸五三郎

栃木縣上都賀郡今市町今市



高波醫院

內科小兒科

院長 高波金藏

栃木縣芳賀郡山前村南高岡四〇



田熊醫院

內科小兒科

院長 田熊廣國

栃木縣下都賀郡都屋村都屋七四五

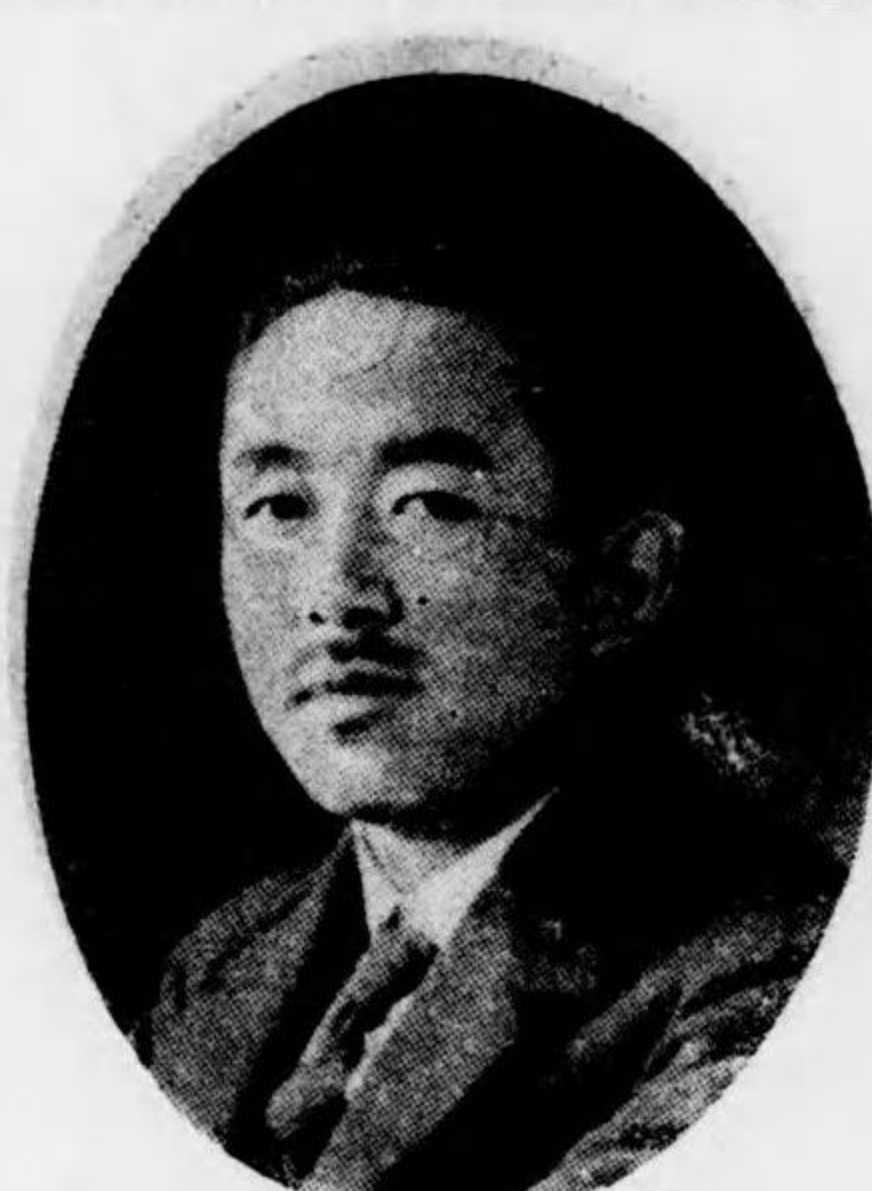

柏瀬眼科醫院

院長 柏瀬茂

足利市伊勢町  
電話一九五番



影澤病院

外科花柳病科

院長 影澤銀七

栃木縣安蘇郡佐野町金屋町  
電話十八番



影山醫院

內科外科

院長 影山達

栃木縣安蘇郡飛駒村



横山醫院

內科產科婦人科

院長 横山彌三郎

栃木縣芳賀郡久下町  
町田貝五二六  
電話二八番



吉澤眼科醫院

院長 吉澤眞吾

栃木縣上都賀郡鹿沼町鹿沼電話一七五番



吉羽醫院

產科婦人科

院長 吉羽三郎次

栃木縣上都賀郡今市町今市電話一五四番



蘇原醫院

外科產婦科內兒科

院長 蘇原近三郎

栃木縣安蘇郡葛生町  
葛生 電話五十二番



思川醫院

內科外科

院長 土谷昌一

栃木縣下都賀郡豐田村



網川醫院

內外科

院長 網川馬吉

栃木縣芳賀郡蓮川村



根岸醫院

內科

院長 根岸修

足利市伊勢町  
電話二三三番



素行堂醫院

內科外科

院長 中川泰次郎

栃木縣下都賀郡南大  
銅村北小林八二



中山醫院

內科小兒科

院長 中山隆治

陸軍二等軍醫從七位  
郡在郡軍人聯合分會長  
栃木縣足利郡赤草村



武藤醫院

內科小兒科

院長 武藤隆秋

正八位勳六等  
栃木縣安蘇郡植野村  
舟津川



芳賀病院

內科小兒科

院長 室田松太郎

栃木縣芳賀郡真岡町  
電話一二四番



村山醫院

內科小兒科

院長 村山香三

足利市通三丁目  
電話五五七番



手塚病院

產科婦人科

院長 内田博宗

陸軍三等軍醫正八位  
宇都宮市上河原町五  
電話一三八五番



野中醫院

內科外科

院長 野中登一郎

栃木縣上都賀郡南押  
原村楡木



野村醫院

內科

院長 野村庄平

正八位勳六等  
栃木縣下都賀郡石橋  
町大橋二三四



**谷中醫院**  
內科花柳病科  
院長 谷中黎次郎  
栃木縣河内郡明治村



**谷田貝醫院**  
內外科  
院長 谷田貝一義  
栃木縣河内郡吉田村  
東根



**矢部醫院**  
內科小兒科  
院長 矢部茂平  
足利市伊勢町  
電話五八七番



**柳田醫院**  
內科外科  
縣醫師會準備議員  
町會議員  
院長 柳田知二  
栃木縣足利郡柳田町  
電話一〇番



**柳小兒科醫院**  
院長 柳理太郎  
足利市七丁目  
電話一六六番



**杏林堂山口醫院**  
內外科  
院長 山口三郎  
栃木縣河内郡瑞穂野村



**黒田醫院**  
內科眼科  
院長 黒田安太郎  
栃木縣安蘇郡葛生町  
葛生 電話二十四番



**工藤醫院**  
內科外科  
院長 工藤祐之  
栃木縣足利郡北郷村  
利保



**回春堂醫院**  
內科外科  
町會議員  
院長 野島清一  
栃木縣安蘇郡葛生町  
葛生



**倉持内科醫院**  
院長 倉持義男  
栃木縣芳賀郡小貝村  
鎌谷

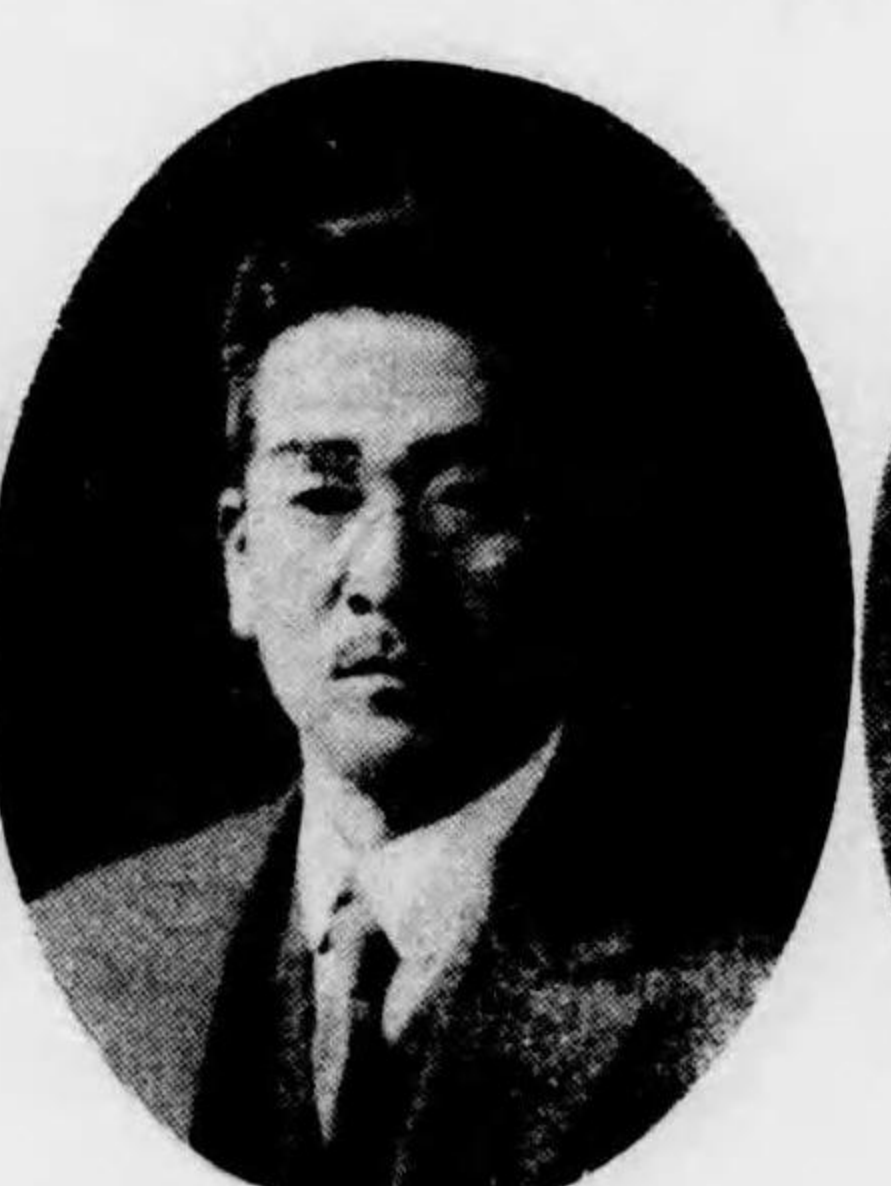

**糸川醫院**  
耳鼻咽喉科  
市醫師會評議員  
院長 糸川平作  
宇都宮市尾上町三二  
七九電話二二五七番



**栗原醫院**  
內科小兒科  
院長 栗原直平  
栃木縣下都賀郡藤岡町  
電話三〇番





藤原醫院  
內外科產婦人科  
院長 藤原正之助  
栃木縣河內郡井井村  
豐室



牧野醫院  
內科小兒科  
院長 牧野泰次郎  
栃木縣下都賀郡富山村  
村富田一四八三



同生堂醫院  
內外科婦人科  
院長 增田明德  
栃木縣安蘇郡植野村  
植野



福島醫院  
內外科  
院長 福島誠  
栃木縣上都賀郡南押原村赤塚



藤平醫院  
內外科一般  
院長 藤平三雄  
栃木縣下都賀郡赤津村  
村富田六〇〇



藤沼醫院  
內外科耳鼻咽喉科  
院長 藤沼文榮  
栃木縣下都賀郡富山村  
村富田一六六五

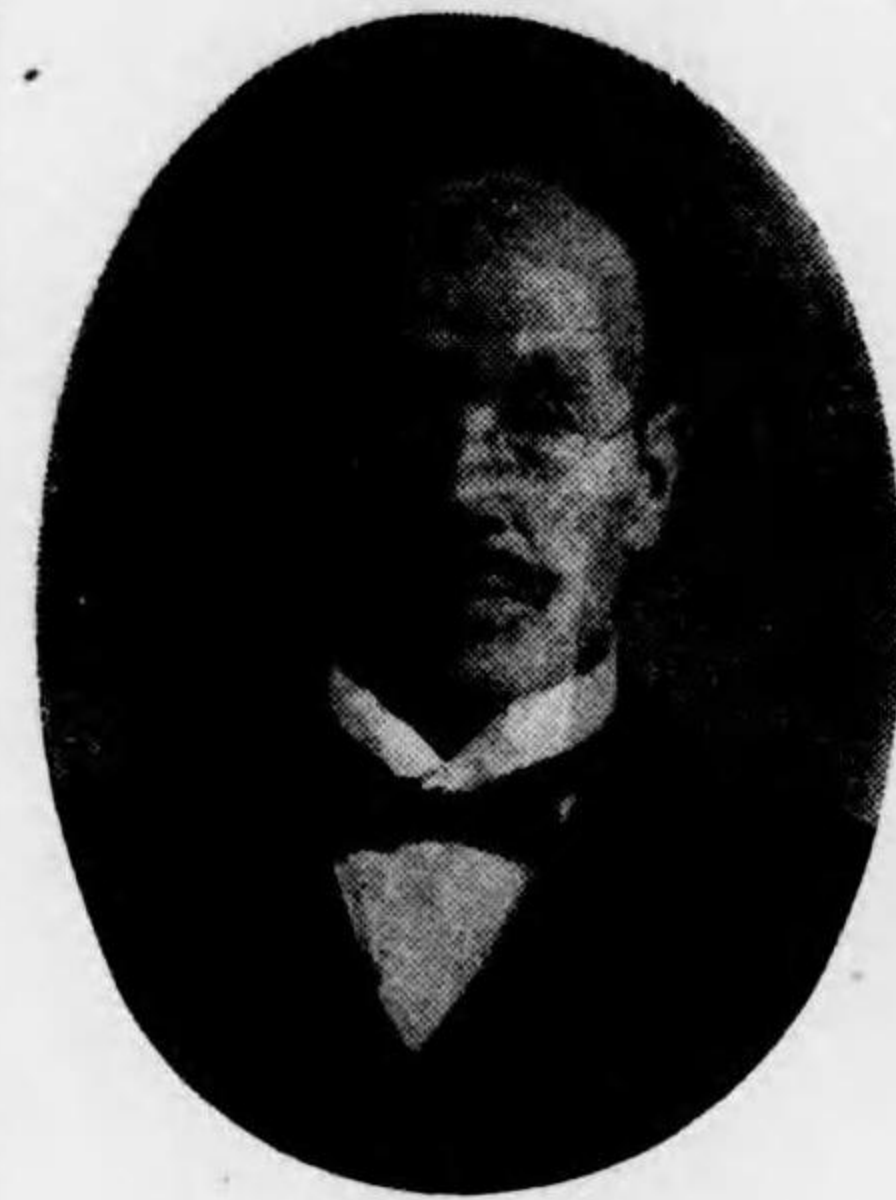

柳澤醫院  
內科眼科  
院長 柳澤直節  
栃木縣下都賀郡栃木町  
徳町三五五  
電話 三一五



柳川醫院  
內科小兒科  
院長 柳川宗造  
谷川  
栃木縣安蘇郡植野村  
赤坂 電話 一六番



柳田醫院  
內科外科  
院長 柳田辰吉  
谷山  
栃木縣芳賀郡物部村  
物部



丸山醫院  
內外科  
院長 丸山原  
谷川  
栃木縣上都賀郡加蘇村  
村上久我

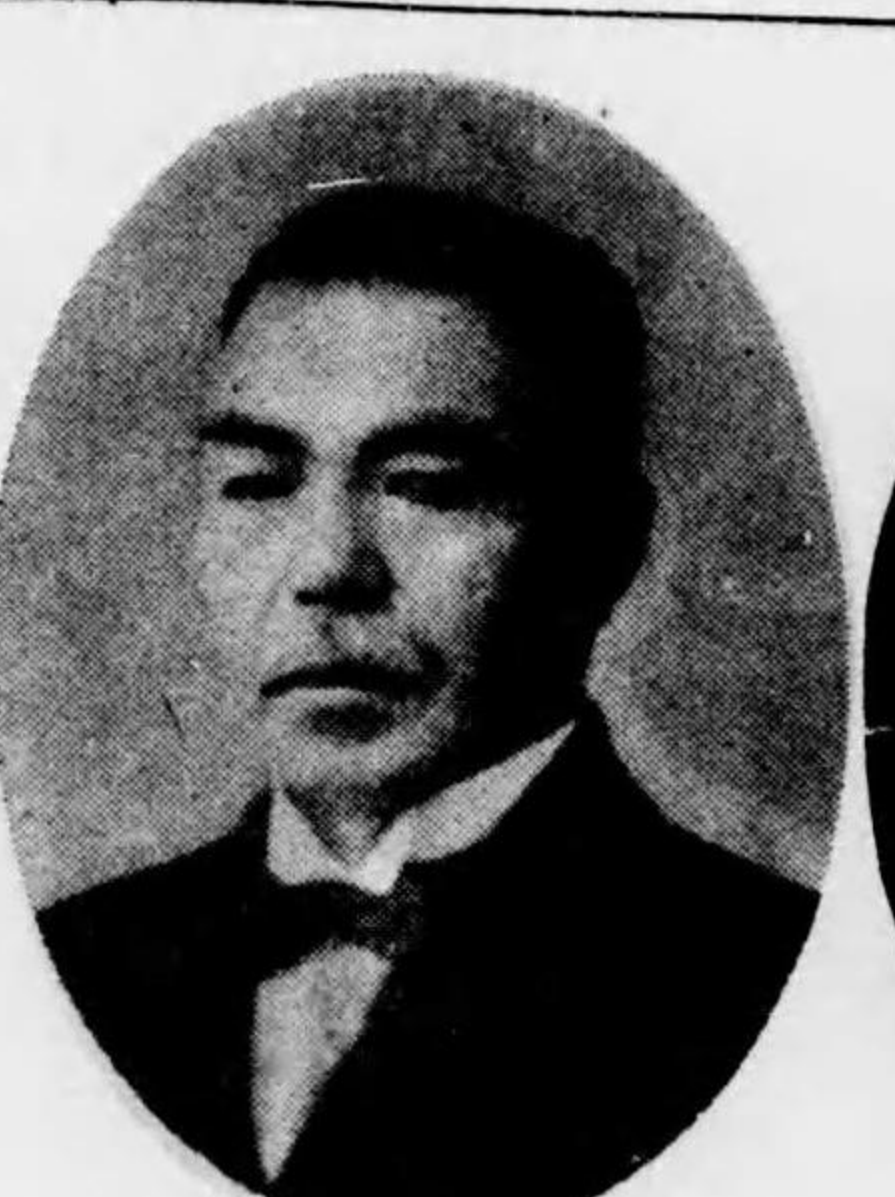

松浦縣東病院  
內科小兒科  
院長 松浦龜太郎  
小  
宇都宮市埴田町三一  
九 電話 二八三番



松井醫院  
內外科  
院長 松井辰三郎  
川  
栃木縣足利郡山前村  
大前



泌尿器科皮膚科  
院長 深井正治  
足利市通四丁目  
電話九四四番



外科双葉醫院  
院長 後藤建介  
宇都宮市江野町



小林醫院  
內科小兒科  
郡醫師會長  
院長 小林公四郎  
栃木縣上都賀郡鹿沼町鹿沼電話六十九番



小倉耳鼻咽喉科醫院  
海軍中佐  
從五位勳四等  
院長 小倉俊圓  
足利市通四丁目  
電話六〇〇番



洗心堂醫院  
內科外科  
院長 小山丈平  
栃木縣下都賀郡小山町小山電話四三番



小松原醫院  
眼科外科  
院長 小松原利作  
栃木縣下都賀郡岩舟村駒馬電話二六番



河野醫院  
內科  
村會議員  
院長 河野力  
栃木縣河内郡吉田村本吉田



近藤醫院  
眼科  
市郡醫師會副會長  
院長 近藤忠七郎  
栃木縣足利郡葉鹿町



遠藤醫院  
內科外科  
院長 遠藤莊作  
栃木縣芳賀郡須藤村



出井醫院  
內科外科  
院長 出井市郎  
栃木縣下都賀郡國府村大塚一二三〇



阿部醫院  
內科外科  
院長 阿部善次郎  
足利市大町四九一  
電話六七二番



阿部醫院  
內科  
院長 阿部仲次郎  
栃木縣上都賀郡西大芦村草久



朝日胃腸病療院  
內外科  
院長 朝日朝治  
栃木縣下都賀郡南大  
飼村上田一五〇



天笠醫院  
內外科花柳病科  
院長 天笠重雄  
栃木縣足利郡御厨町  
六四六 電話二番



栃木病院  
內科外科  
院長 栗田口留藏  
那醫師會長  
栃木縣下都賀郡栃木  
町萬町四〇三  
電話五十七番



齋藤醫院  
內科小兒科  
陸軍一等軍醫  
正七位勳五等  
院長 齋藤芳三郎  
栃木縣上都賀郡今市  
町今市 電話三〇番



齋藤病院  
眼科  
院長 齋藤信三郎  
那醫師會理事  
栃木縣安蘇郡佐野町  
相生町電話一四番



佐藤醫院  
外科耳鼻咽喉科  
院長 佐藤貞夫  
栃木縣芳賀郡茂木町  
一四七電話六十二番



青山內科醫院  
院長 青山京  
足利市巴町  
電話五四九番



阿由葉醫院  
內科外科  
市郡醫師會長  
院長 阿由葉喜代治  
足利市通二丁目  
電話五四七番



阿部內科醫院  
內科小兒科  
院長 阿部綠一郎  
栃木縣足利郡三重村



青木醫院  
內外科  
院長 青木代三郎  
栃木縣上都賀郡栗野  
町 電話二十六番

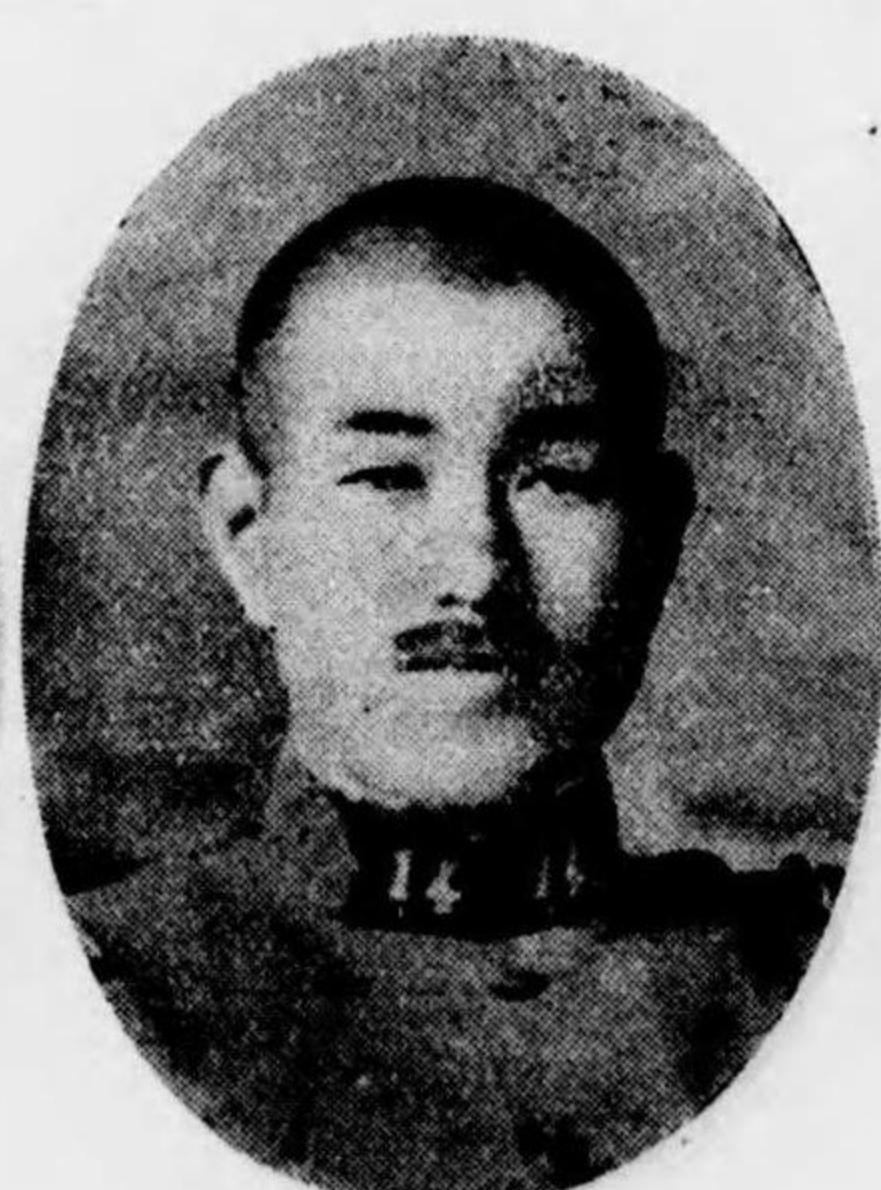

青木醫院  
內科外科  
陸軍一等軍醫  
院長 青木友次  
栃木縣上都賀郡南押  
原村楡木



青木醫院  
內科小兒科眼科  
院長 青木信三  
栃木縣足利郡山前村  
大前



櫻井醫院

內兒科花柳病科  
縣長 櫻井平造  
栃木縣芳賀郡祖母ヶ  
井町五三六電話五番



木村醫院

內外科  
縣長 木村實  
栃木縣上野原郡今市  
町今市電話六十一番



成春堂醫院

內科外科  
陸軍一等軍醫  
正七位勳五等  
院長 北原信明  
栃木縣下都賀郡壬生  
町壬生乙一四八五



木村醫院

內外產婦人科  
院長 木村喜八  
栃木郡下都賀郡國分  
寺村箕輪二二



岸野醫院

一般  
陸軍一等軍醫  
正六位勳五等  
院長 岸野新八  
栃木縣下都賀郡日光  
町大字日光五八五  
電話二〇四番

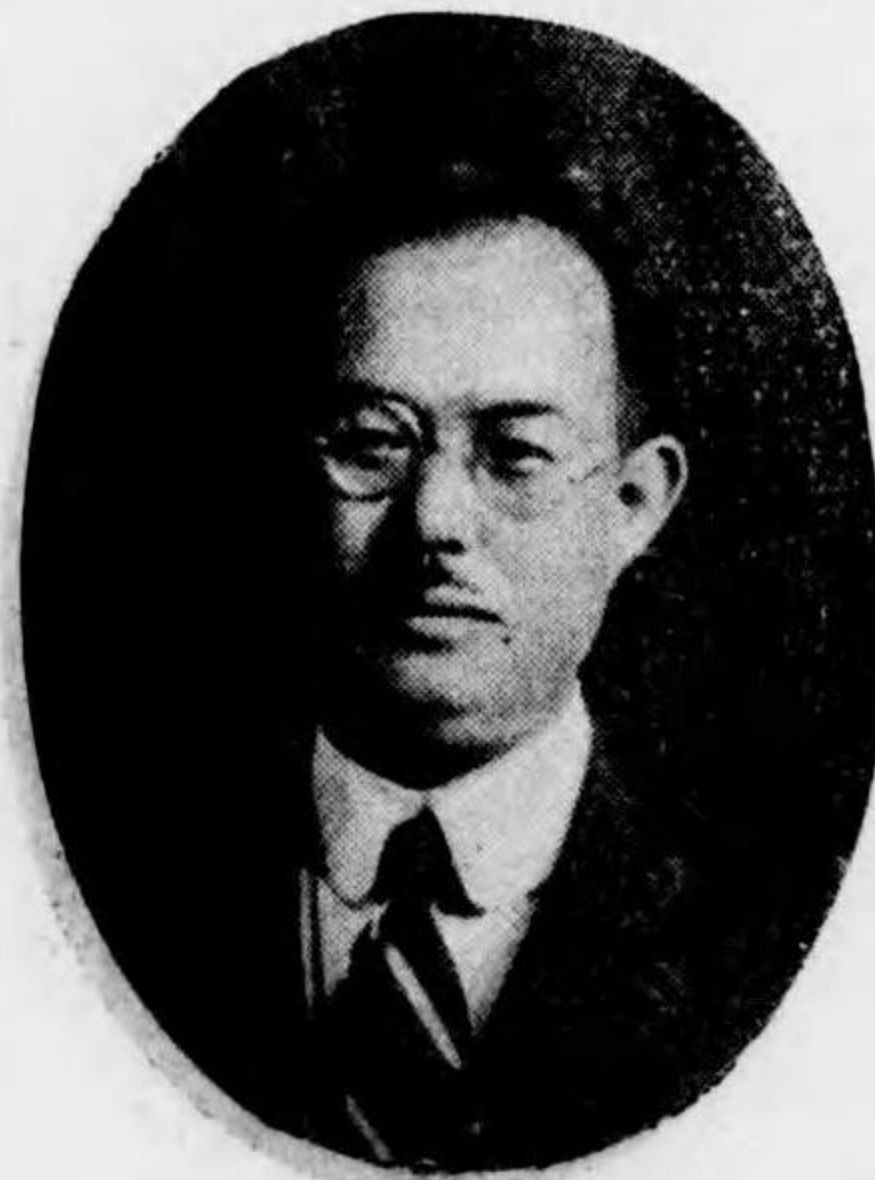

由上醫院

外科  
院長 由上三藏  
足利市大門通  
電話一一二九番



道山醫院

外科耳鼻科  
院長 道山閑一  
栃木縣安蘇郡佐野町  
本町二七五九  
電話六三五番



柴醫院

內科  
陸軍三等軍醫正八位  
院長 柴義雄  
栃木縣芳賀郡中村若  
旅



清水醫院

內科產婦人科眼科  
院長 清水龍藏  
栃木縣安蘇郡田沼町  
田沼 電話七十四番



清水醫院

外科  
副院長 清水龍雄  
栃木縣安蘇郡田沼町  
田沼 電話七十四番



白鳥醫院

內科  
院長 白鳥鐵兒  
栃木縣足利郡毛野村  
山川



明生堂篠崎醫院

內外科  
院長 篠崎千代吉  
栃木縣芳賀郡物部村  
物部



**關診療所**  
 外科花柳產婦人科  
 院長 關 勇  
 栃木縣下都賀郡小山町元町電話二〇九番

**關口醫院**  
 內科小兒科  
 院長 關口 哲三郎  
 栃木縣安蘇郡葛生町葛生 電話 六番

**關澤醫院**  
 小兒科  
 院長 關澤 甚四郎  
 栃木縣芳賀郡小貝村 文谷



**關本醫院**  
 內外科產婦人科  
 郡醫師會副會長  
 院長 關本 賢治郎  
 栃木縣芳賀郡市羽村市場

**山陽堂醫院**  
 內科小兒科  
 院長 瀨下市三郎  
 栃木縣下都賀郡靜和村和泉一四四〇

**永壽堂醫院**  
 內科  
 郡醫師會評議員  
 院長 壽 永隆之丞  
 栃木縣安蘇郡界村馬門



**日野耳鼻咽喉科醫院**  
 市醫師會代議員  
 院長 日野 和  
 宇都宮市旭町二丁目 電話 九六三番

**平野醫院**  
 內科小兒科  
 陸軍三等軍醫正八位  
 院長 平野 浩  
 栃木縣芳賀郡小貝村 杉山

**生々堂森醫院**  
 腦神經脊髓科  
 院長 森 喬雄  
 宇都宮市西境田町二六九



**生々堂森醫院**  
 內科外科  
 院長 森 玄亮  
 栃木縣河內郡本郷村

**森醫院**  
 內科小兒科  
 郡醫師會評議員  
 院長 森 萬龜壽  
 栃木縣上都賀郡今市町今市電話二十四番

**茂居醫院**  
 內科  
 縣醫師會評議員  
 郡醫師會會長  
 院長 茂居 政治  
 栃木縣安蘇郡佐野町二四三〇 電話一五七番

內科外科 河合醫院



院長 河合長  
郡醫師評議員  
合河長  
栃木縣上郡日光市  
大字三番五  
電話一三二番

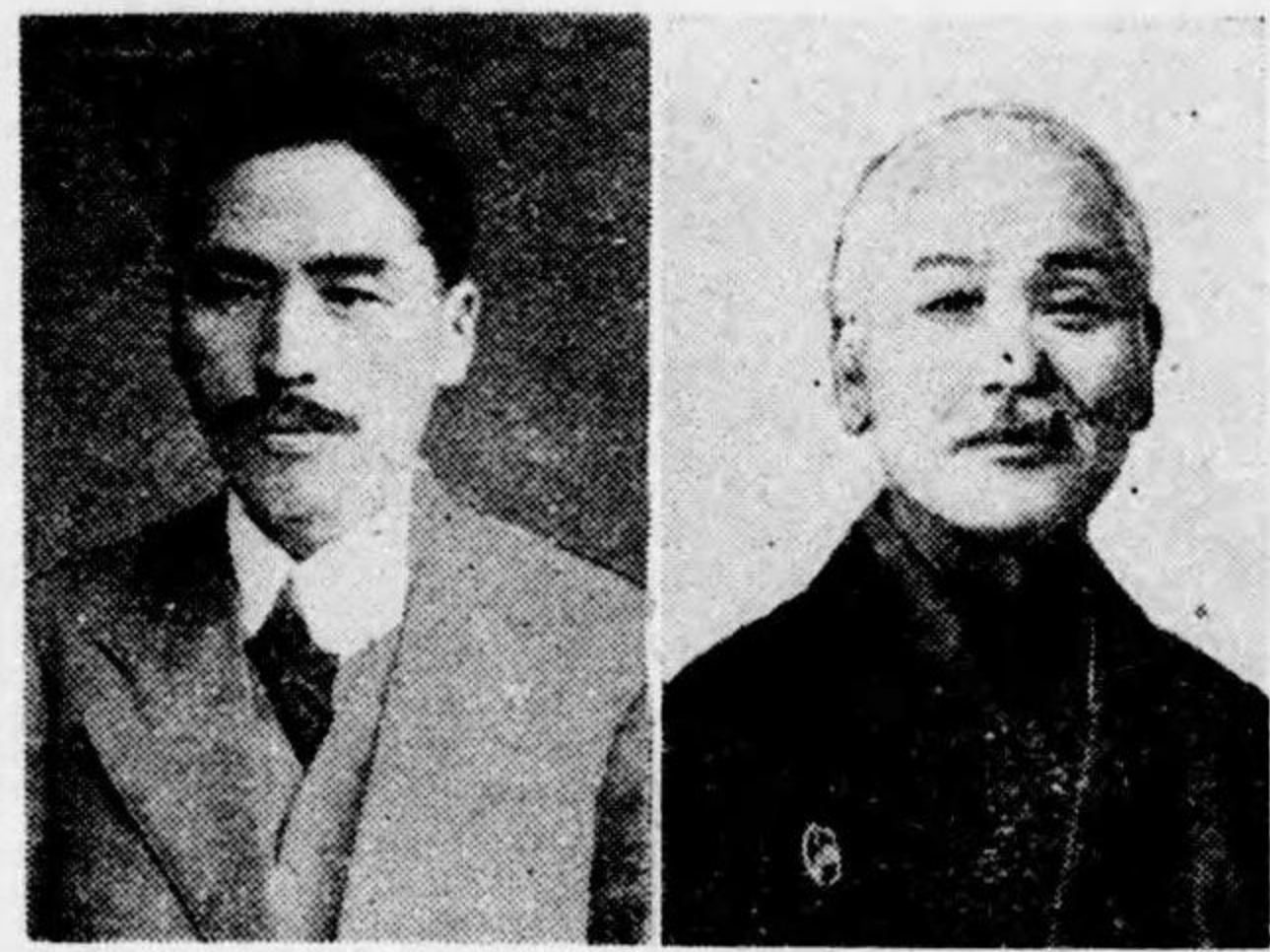

柏戶醫院

內科花柳病科  
耳鼻咽喉科

院長 柏戶良澤  
柏戶貞藏  
栃木縣下都賀郡  
木町河合町九九三  
電話一三二番



鈴木醫院

內科小兒科花柳病科  
郡醫師會理事  
院長 鈴木竹藏  
栃木縣芳賀郡真岡町  
一一五四  
電話一三九番



鈴木醫院

內科小兒科  
郡醫師會評議員  
院長 鈴木徳次郎  
栃木縣芳賀郡城山村  
駒生



回春堂醫院

內科外科  
陸軍二等軍醫  
從七位勳五等  
院長 若井武一郎  
栃木縣下都賀郡壬生  
町大字壬生八〇〇  
電話三二二番



羽黒醫院

內科外科  
郡醫師會副會長  
院長 濱野格  
栃木縣河内郡羽黒村



金子醫院

內科外科  
院長 金子平吉  
副院長 金子直  
栃木縣下都賀郡寺  
尾村星野二四〇



古河電氣工業  
日光電氣精銅所  
附屬病院

院長 內藤三太郎  
栃木縣上郡日光市  
光町清瀧



侍天堂醫院

一般內科  
產婦人科

院長 熊倉岩吉  
熊倉常雄  
栃木縣下都賀郡國  
府村寄居三六四

# 奥羽地方

福宮山秋岩青

島城形田手森

縣縣縣縣縣縣

青森縣 岩手縣 秋田縣 山形縣 宮城縣 福島縣

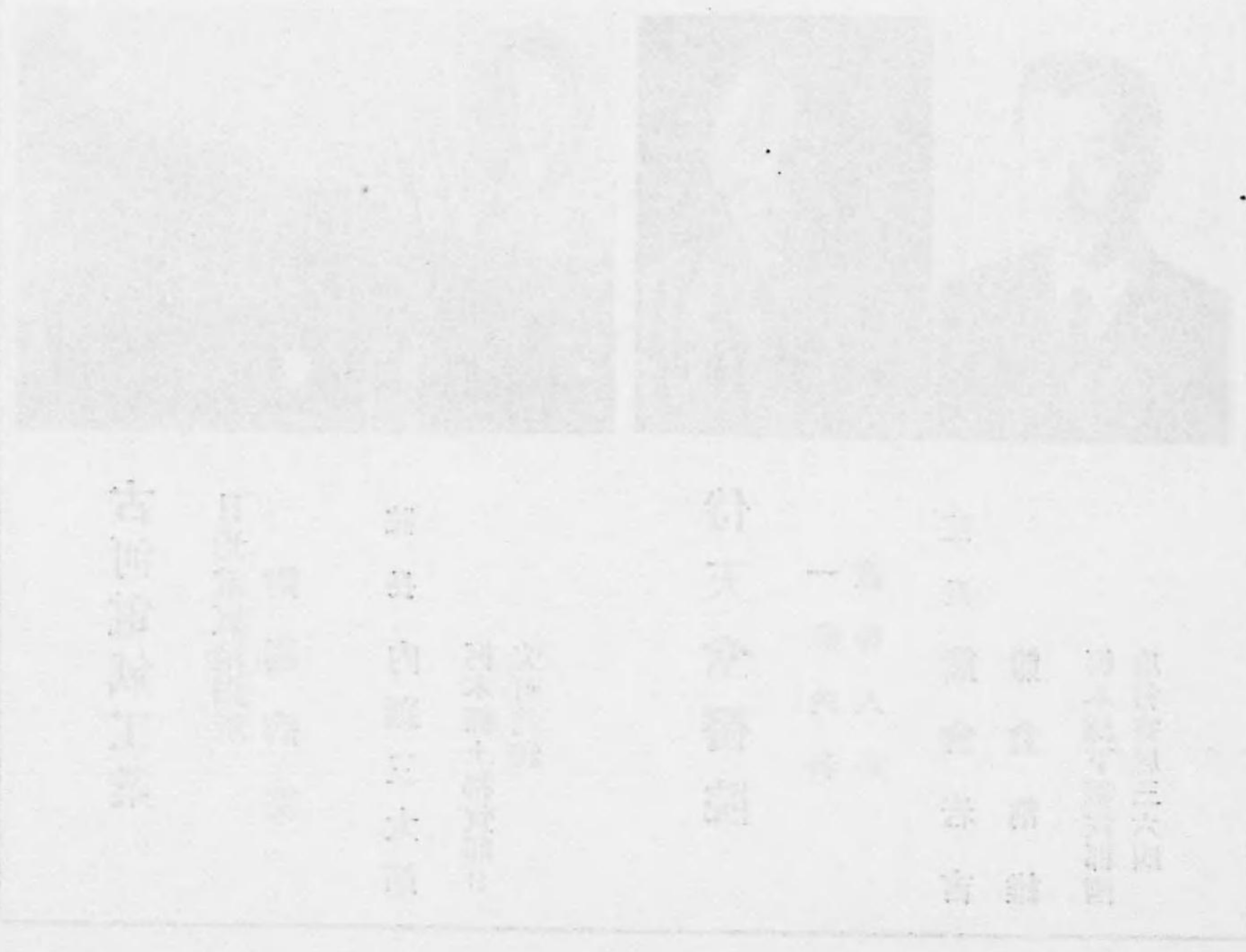

福  
島  
縣

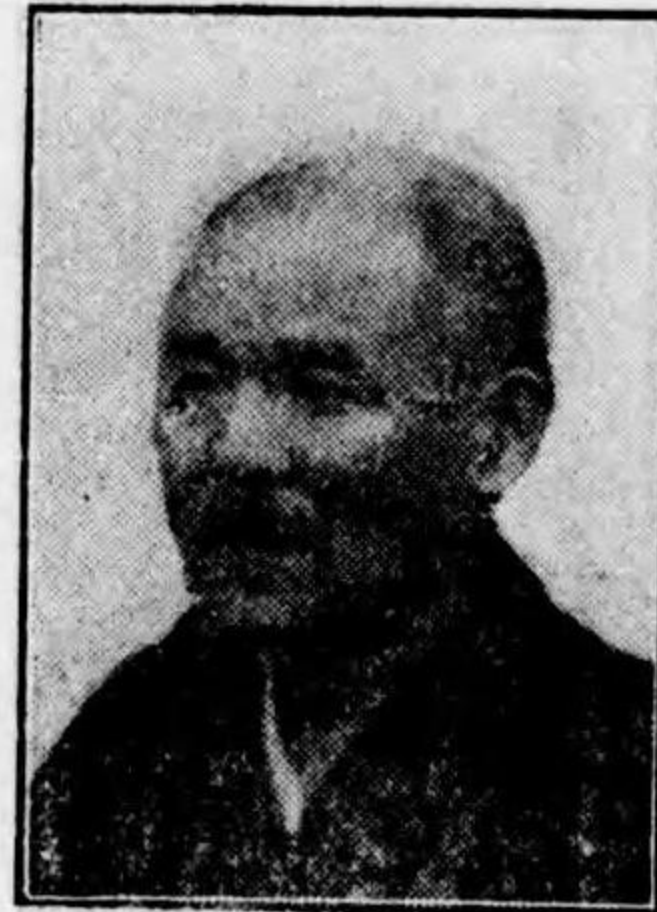

石田六郎  
岩松市北小路九  
電話九六七番



町長  
石井三郎  
田村郡山守町中  
電話四六七番



正七位勳六等  
市川由廣  
安達郡松本町飛谷  
電話二〇五番



郡醫師會副會長  
原乙儀  
伊達郡桑折町本  
電話五四番



芳賀達  
郡麻耶郡川町中  
電話四六番



猪俣七藏  
郡麻耶郡多喜方町三丁目  
電話一六五番



入澤謙策  
郡麻耶郡多喜方町北  
電話二六七番



星智順  
岩松市紺屋一  
電話一四三番

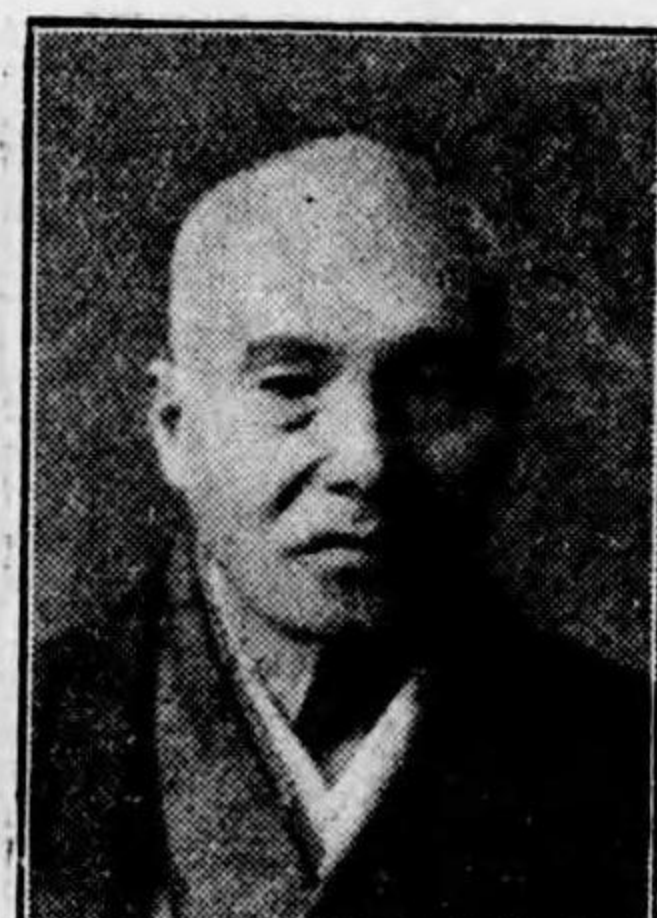

二瓶春琢  
郡麻耶郡山都村木曾

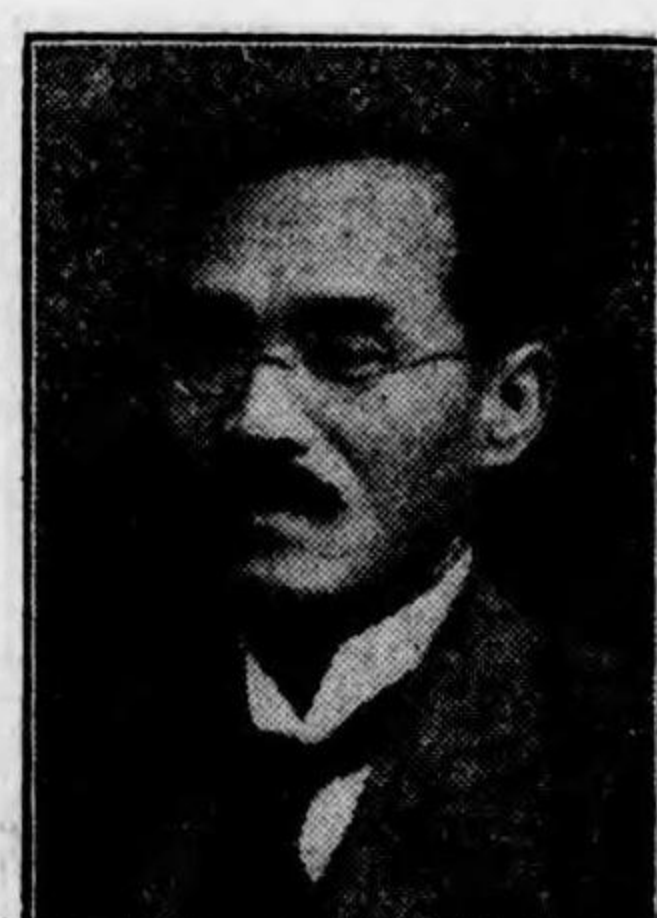

市醫師會評議員  
橋本權三郎  
郡山都市本町七  
電話二四〇番



橋本貞治  
田村郡江崎村木

奥  
林  
賦  
試

福  
島  
縣  
山  
部  
郡  
山  
部  
町  
山  
部  
町  
山  
部  
町  
山  
部  
町





市醫師會理事  
横山成雄  
福島市七日一三  
電話二二三



横田力  
福島市道滿一四  
電話九八三



金子ふみ  
福島市廣新町  
電話六三一



郡醫師會理事  
加藤卯十郎  
相馬郡新地村字谷地



瀧田貫之  
岩瀬郡鏡村  
田鏡



郡醫師會理事  
瀧澤四男吉  
耶麻郡多喜方町  
電話一二



武谷武  
安達郡小濱町  
電話四三

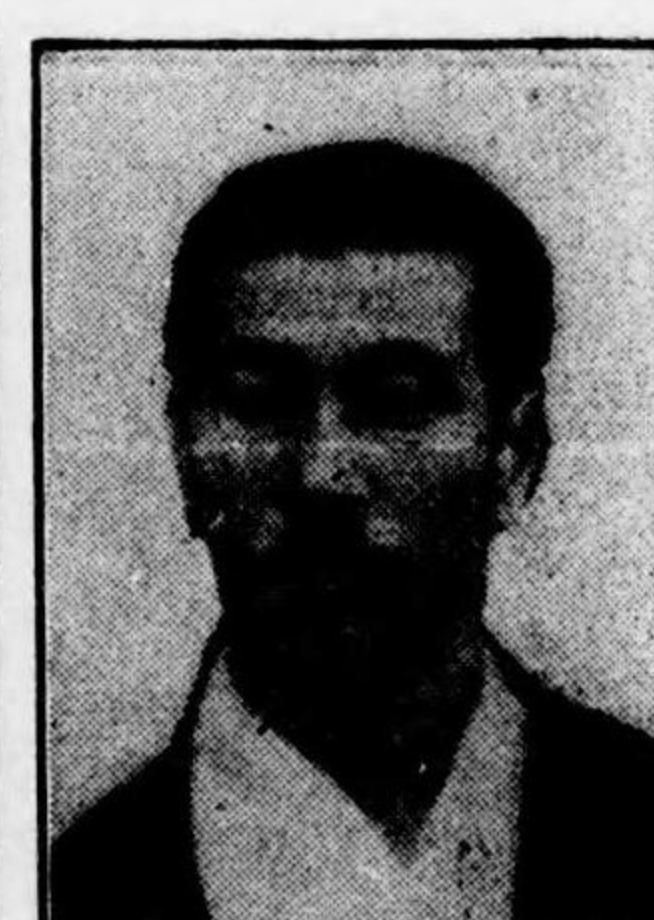

從五位五等  
竹内勝  
若松市當麻一  
九



根本順忠  
田村郡小野町  
電話八



鶴卷元信  
伊達郡川梁小  
電話六二一



正八位六等  
土屋好文  
福島市陣場一



添田庄藏  
石川郡母畑村  
海

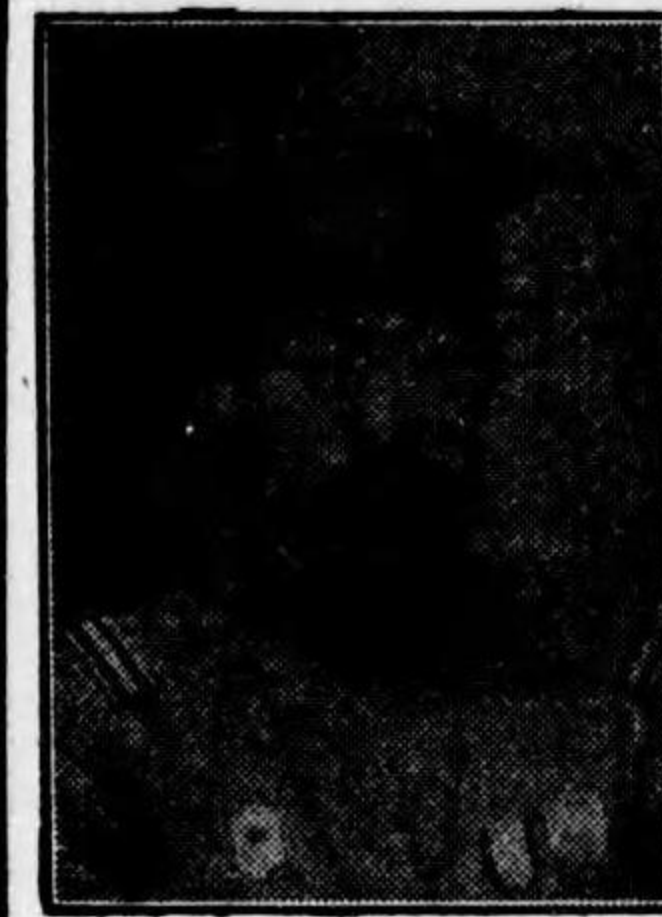

勳六等  
豐田肇  
郡山宇清水臺六三



從七位六等  
本田慶五郎  
伊達郡湯村橋本  
電話五七



縣醫師會備員  
星功  
耶麻郡多喜方町  
電話五



星清美  
若松市桂林寺一  
電話五三一



大木一夫  
石川郡須釜村  
人



縣醫師會員  
大原良男  
耶麻郡多喜方町  
電話七三

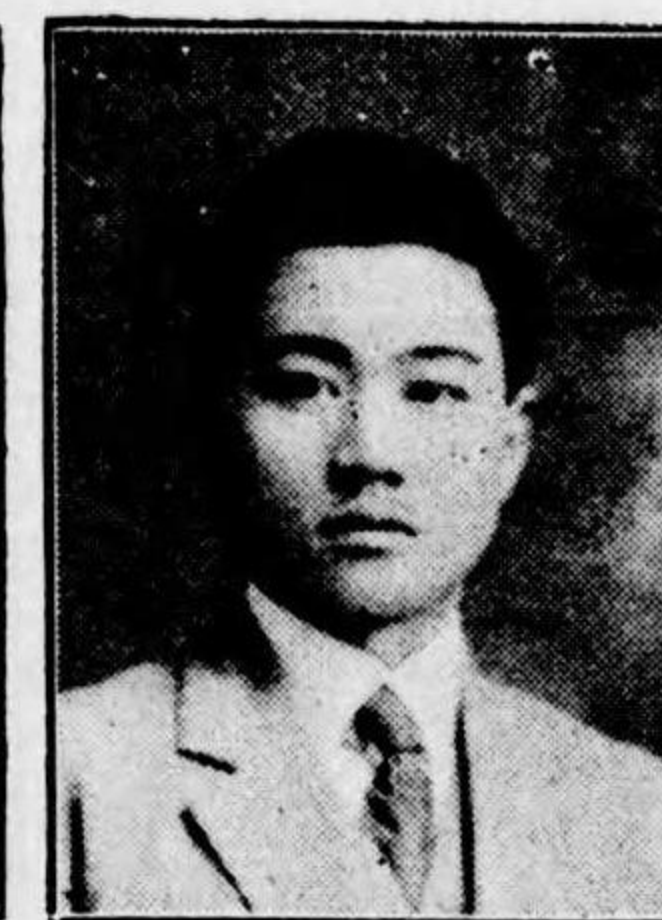

小野恒雄  
耶麻郡多喜方二丁目  
電話四六三



市醫師會理事  
友田康雄  
若松市桂林寺六  
電話六七一



加藤平次  
若松市新橋二九  
電話一三五



郡醫師會評議員  
和田良造  
東白河郡柳倉町北  
電話二一



渡邊新  
相馬郡原町南新  
田



渡邊英七  
伊達郡川町古  
電話三六



養田藤  
内河關下村里豐郡河白東



男秋木柵  
下宮町原保郡達伊

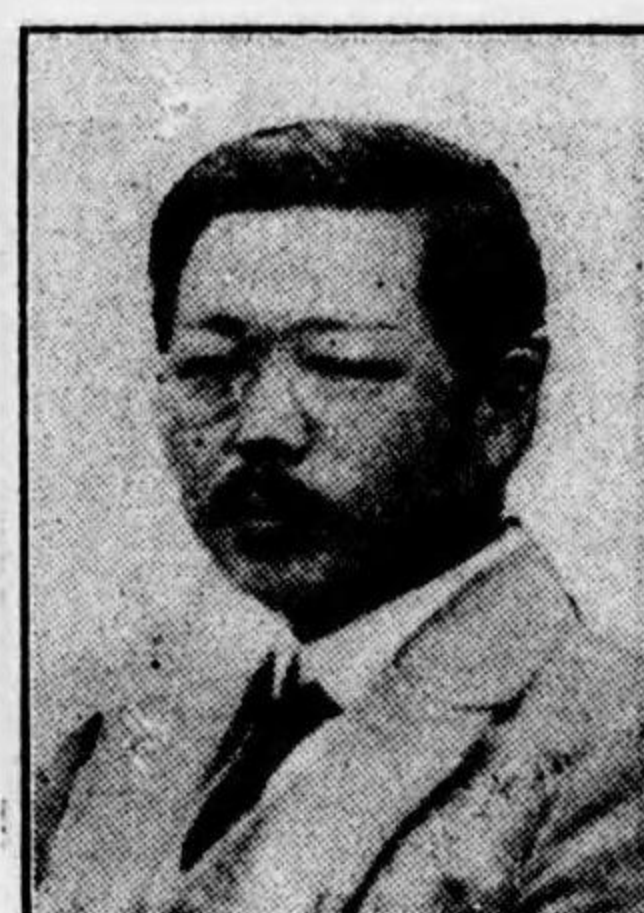

元一谷圓  
野中村深木野郡川石



正田松  
〇三一町日六中市松若  
番五一八話電



雄武田山小  
保久向村泉郡川石



吉春幡小  
田井仁村田井仁郡瀬岩



員議備豫會師醫縣  
治濱本福  
町新町田掛郡達伊  
番五二話電



郎次常田福  
八二町世萬市島福  
番〇六四話電



員議評會師醫郡  
郎三田寺  
崎根町松本二郡達安  
番六六話電



等四勳位六正  
郎三喜藤遠  
八二町日七市松若  
番〇二九話電



雄健藤江  
田作小村東川郡川石



武民島小  
金浮町豐飯郡村田



員議備豫會師醫縣  
郎四原桑  
町片村岡長郡達伊  
番四二話電



的玄田熊  
町沼長郡瀬岩



長會副會師醫郡  
讓角六  
町本町代苗猪郡麻耶  
番〇四話電

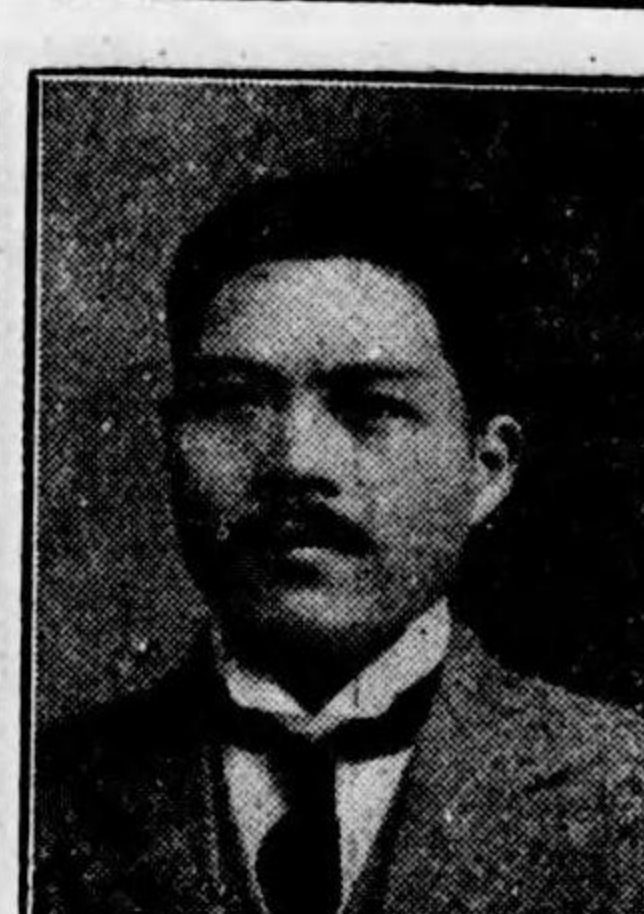

員議會村  
義正像宗  
川津中村館御郡村田



仁惟崎山  
一二町岩愛市松若



助良野山  
町西町折桑郡達伊  
番七三話電



永ヨ内山  
町ノ二町大市松若  
番六六四話電



太近川山  
町井赤市松若  
番六五七・六番 五住話電



員議評會師醫郡  
貞形屋  
町吹矢郡河白西



人直島安  
林大村田山郡城石



員議評會師醫郡  
卓本山  
東揚馬町川賀須郡瀬岩



事理會師醫郡  
一米本山  
里双町谷中郡川石



長會副會師醫縣  
郎三國井酒  
町南町平郡城石  
番五五話電



等五勳位七正  
郎次純良相  
一六一町島鹿郡馬相  
番五二話電



事理會師醫郡  
實藤齋  
町中町方多喜郡麻耶  
番二一二話電

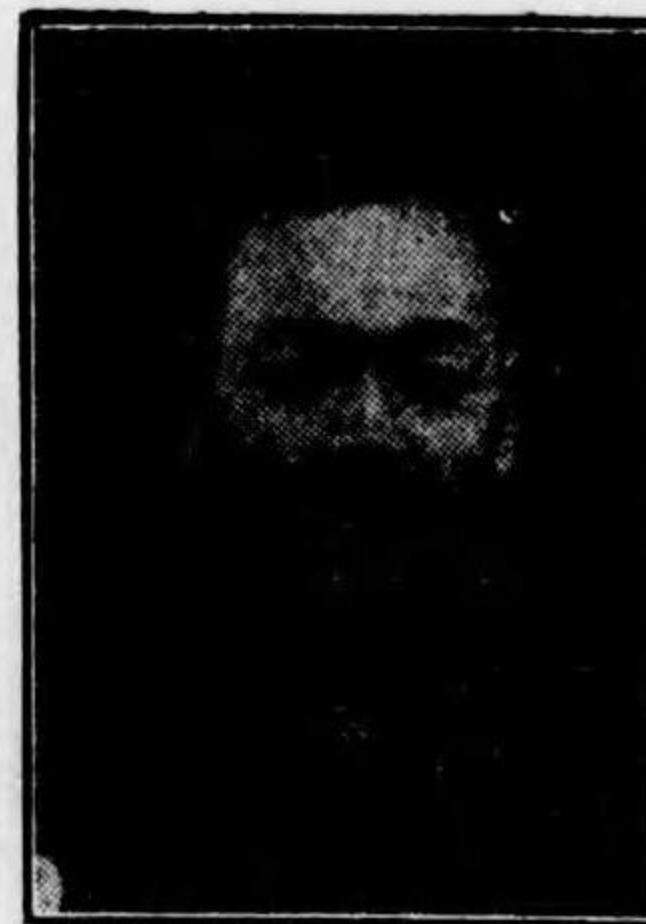

平孝藤齋  
田窪町來勿郡城石  
番七二話電



新黒目  
町大町村中郡馬相  
番一五話電

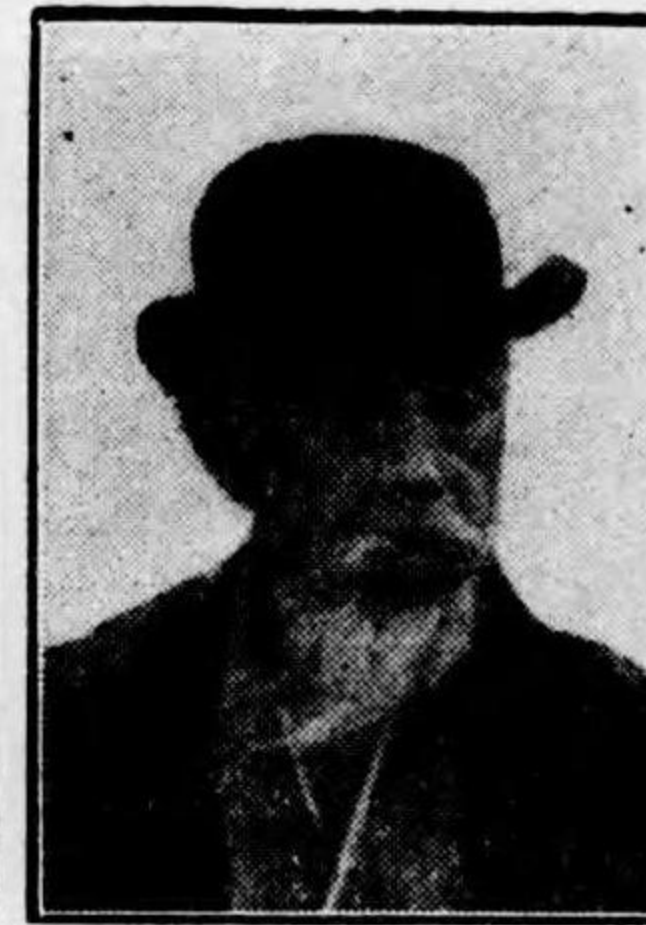

角一地菊  
本松下村本牧郡瀬岩



徳村木  
町中町川梁郡達伊



治瀧村木  
村町熊郡素双



三光森三  
貫竹村貫竹郡河白東



員議會村  
惠直管本三  
目町三村隈達郡村田



吉梅浦三  
目丁三町方多喜郡麻耶  
番二五二話電



清野水  
崎根町松本二郡達安  
番九三一話電



長爲倉朝  
岡松町松本二郡達安  
番五三話電



員議會師醫郡  
助之源妻我  
町倉郡河白東  
番七四話電



郎一重山青  
町荒町葉常郡村田  
番一一話電



事理會師醫郡  
治政山青  
町荒町葉常郡村田  
番一一話電



郎二藤佐  
岡百五町俣川郡達伊  
番八四一話電



長會副會師醫郡  
衛正間久佐  
六七條仲町宮本郡達安  
番一三話電



行直藤佐  
町瓦町俣川郡達伊  
番九二話電



人通藤佐  
軒八村井油郡達安



貞良藤齋  
町字村里飯郡達伊



治彦藤齋  
輪箕村田杉郡達安



一精藤齋  
九三町寺林桂市松若



長町  
代千八木々佐  
七四北町田廉郡達伊  
番六一話電



那醫師會評議員  
野地 菊司  
安達郡二本松町若宮  
電話二四番

那市醫師會評議員  
多田 豊造  
若松市四名子屋町一  
八 電話二三六番

那醫師會理事  
鈴木 孝義  
安達郡本宮町下町  
電話一二二番

那醫師會評議員  
鈴木 貞良  
東白河郡高城村坂  
ノ下



猪又醫院  
內科外科產婦人科  
花柳病科レントゲン科  
在總軍人分會長  
正六位勳四等  
陸軍三等軍醫正  
院長 猪又 義信  
福島縣相馬郡原町南  
新田南東原  
電話三四三番

川桁醫院  
內兒外科  
院長 池野 壽賀  
福島縣郡長瀨村  
川桁 電話二二番

入山病院  
產婦人科  
部長 井坂 久吉  
福島縣石城郡湯本町

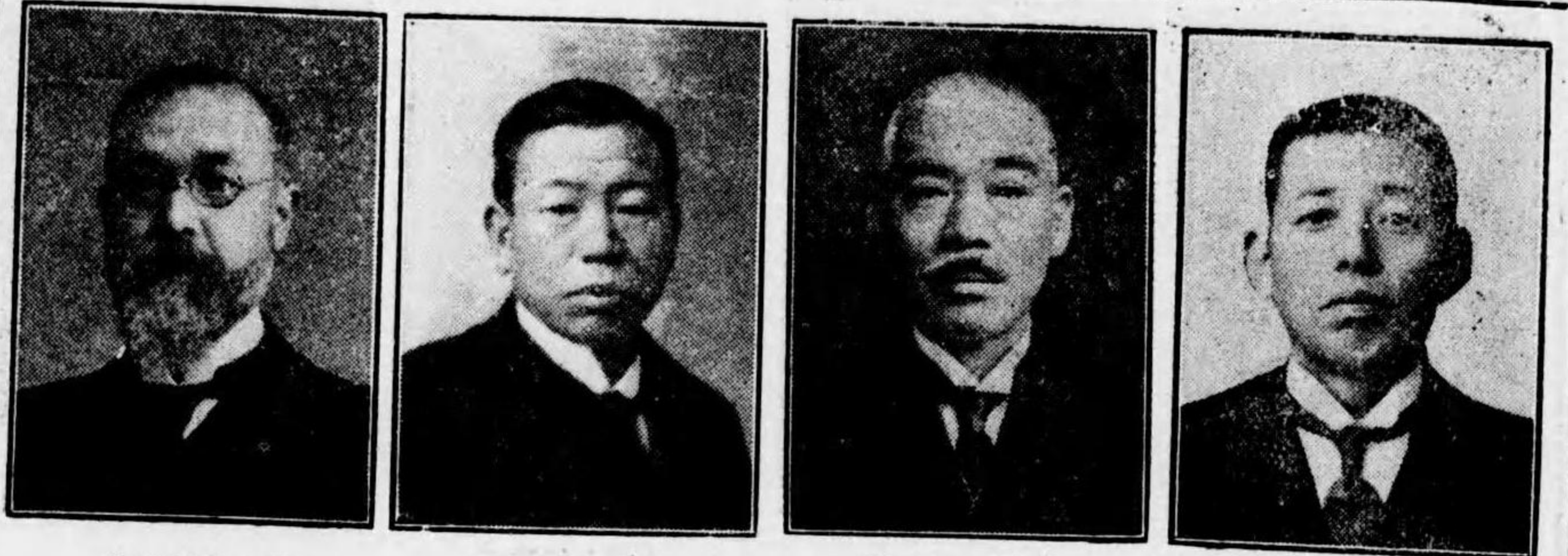

從七位勳六等  
森 義孝  
岩瀨郡本村上松本

平 川 義嘉  
耶麻郡喜多町方  
電話三一三番

郡醫師會會長  
鹿岡 貫治  
石川郡石川町南  
電話九一三番

首 藤 慎一  
石城郡江名町

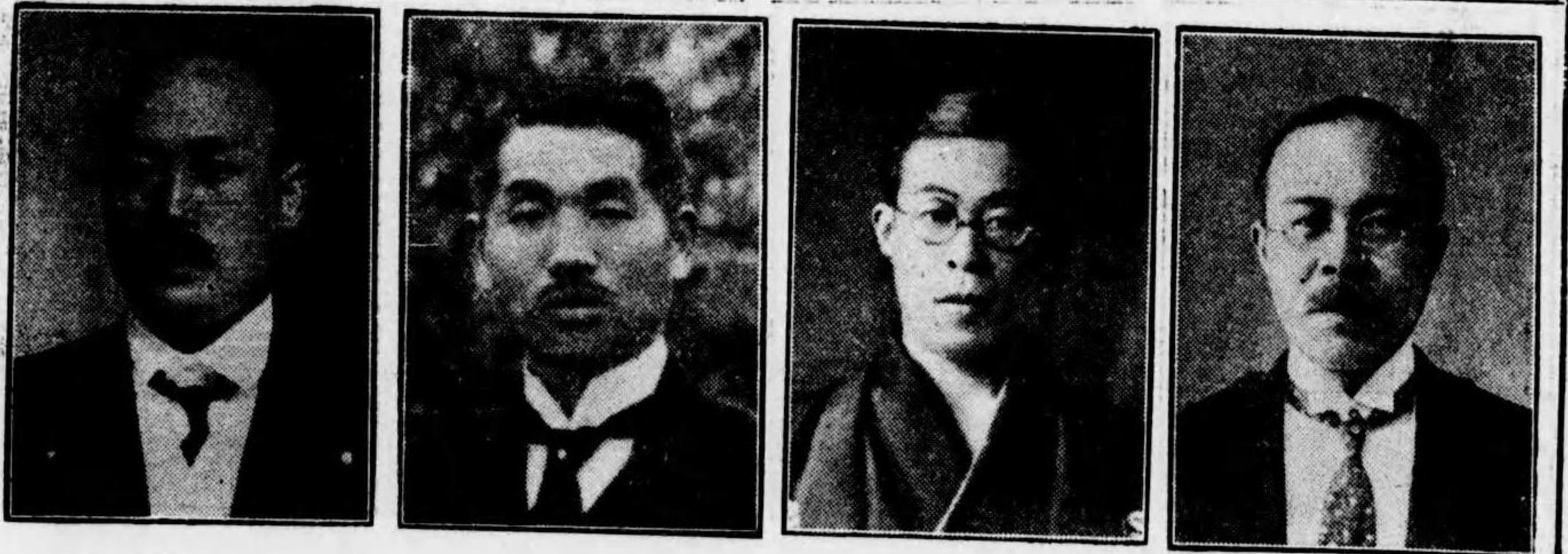

縣醫師會評議員  
關 川 啓喜  
東白河郡河白町倉  
電話七六番

清 野 賢  
若松市大町原ノ一  
電話六六〇番

森 祐人  
伊達郡保原町五丁目  
電話二五五番

郡醫師會理事  
森 録三  
伊達郡保原町五丁目  
電話二五五番



須田 丈右衛門  
郡山市阿彌陀町

菅 野 重誠  
信夫郡松川村本町  
電話二一三番

市醫師會救療所長  
菅 好雄  
郡山市柳内  
電話四八八番

市醫師會副會長  
全 田 久太郎  
郡山市柳内七一