

東京 H、Eの部 (榎)

所得税×ハ營業收益税△ハ電話

榎本音五郎 地主、北豊島、瀧野川、西ヶ原七五
榎本勝藏 牛込、山吹、五〇四一〇
榎本勝藏 下宿業、豊多摩、澁谷、並木七〇九二
榎本勝太郎 疊商、牛込、津久戸、二四七六
榎本龜五郎 地主、豊多摩、杉並、阿佐ヶ谷七四
榎本喜右衛門 白米商、北豊島、瀧野川、上中里二
榎本喜久次 北豊島、王子、下十條一五二二二
榎本喜代作 酒商、淺草、東仲、九〇六〇
榎本毅一 會社員、北豊島、瀧野川一九六二四
榎本菊次郎 牛肉商、豊多摩、野方、新井六六三
榎本吉藏 地主、豊多摩、瀧野川、五四三六六
榎本吉太郎 薪炭商、南足立、千住、二一四二二
榎本吉之助 土木請負業、淺草、旅籠、二一〇七
榎本金五郎 農業、南葛飾、砂、八右衛門三〇三
榎本金十郎 白米商、北豊島、赤塚、四ッ葉一三
榎本金太郎 材木商、北豊島、瀧野川、西ヶ原九
榎本金太郎 魚鱈、魚商、四谷、忍、一〇四〇一
榎本金太郎 農業、荏原、世田ヶ谷、下北澤二
榎本銀次郎 地主、深川、千田、三四四一七四
榎本銀藏 請負業、北豊島、瀧野川一七六三九
榎本國次郎 北豊島、王子、上十條一八一八七

榎本銈太郎 地主、北豊島、瀧野川、一九六一〇四七
榎本慶藏 麻真田製造業、荏原、大井、四二〇
榎本光太郎 北豊島、王子、下十條一五二二二
榎本幸太郎 農業、荏原、碑衾、袋二九〇三三
榎本鑛治 地主、豊多摩、澁橋、角筈七四二二
榎本作右衛門 北豊島、王子、上十條二〇六三三
榎本作太郎 荒物商、北豊島、王子、下十條一五
榎本芝水 (本名辨之助) 琵琶師、日本橋川
榎本七藏 北豊島、王子、下十條九九七〇八五
榎本島造 銀行員、芝、櫻田鍛冶、八〇六六
榎本修二 東京工業大學助教授、荏原、大
榎本重治 海軍書記官、海軍大臣官房、豊多
榎本重治郎 地主、北豊島、瀧野川、一八三二一四
榎本重兵衛 地主、北豊島、瀧野川、一九七〇二
榎本庄太郎 深川、千田、四六四〇五四
榎本鉦二 三井物産社社員、北豊島、王子、
榎本捷太郎 茶商、下谷、西黒門、一二〇六二下
榎本鎖次 地主、豊多摩、澁橋、柏木九三七五
榎本新之助 北豊島、瀧野川、一七六〇六九
榎本銓吉 米商、荏原、世田ヶ谷、二〇二七
榎本清五郎 地主、小石川、關口水道、二〇〇二四
榎本清作 地主、北豊島、瀧野川、七七二〇〇

榎本善次郎 地主、豊多摩、澁橋、柏木九三三二
榎本鷹次郎 北豊島、王子、下十條一〇三九三五
榎本武英 子爵、豊多摩、和田堀、和田八〇二
榎本武康 裝飾業、下谷、上根岸、一〇五〇
榎本種次郎 地主、豊多摩、澁橋、柏木九六三六
榎本丹三 文祥堂採取締支配人、豊多摩、
榎本親善 官吏、赤坂、檜三二〇六四
榎本忠藏 農業、南葛飾、砂、八右衛門四七一
榎本長吉 農具商、淺草、北清島、七七〇四九
榎本長三郎 建築請負業、北豊島、瀧野川一九五
榎本長治郎 川初商店、薪炭商、神田、佐久間、
榎本長太郎 北豊島、瀧野川、三三四一四四
榎本綱太郎 北豊島、下板橋、二六四三〇六一
榎本鐵五郎 米穀商、北豊島、瀧野川、一九一三
榎本東三郎 北豊島、瀧野川、上中里三六六二
榎本藤吉 武藏屋、白米商、神田、錦、一〇二
榎本德太郎 會社員、芝、澁橋、一〇一五七〇芝
榎本俊亮 第二部取引員、四谷、大傳馬、二
榎本留吉 種子商、北豊島、西葛飾、巢鴨五三
榎本留三 伊賀、蒲團商、本郷、湯島天神、二

一四五

東京 H、Eの部 (榎)

所得税×ハ營業收益税△ハ電話

榎本友次郎 美濃屋、菓子商、南足立、千住、中
榎本尚方 小型自動車検査、豊多摩、中野
榎本鍋吉 會社員、豊多摩、澁橋、角筈七四二
榎本仁之助 農業、南葛飾、砂、四丁五七六六
榎本八郎 北豊島、王子、上十條一七一〇四
榎本初五郎 井澤屋、質店、北豊島、瀧野川、上
榎本演治 菓子商、南足立、千住、中組八五九
榎本春吉 洋傘骨商、本所、北二葉、四六二四
榎本春之助 昭和工船漁業種代表取締役、豊多
榎本半二郎 帝國火災保險種監査、豊多摩、澁
榎本文雄 谷、上通四二四四四〇青36三六〇
榎本平七 淺草、瓦、一〇〇五八七五〇淺84B11
榎本平藏 日本晝夜銀行取締役支配、豊多
榎本平藏 摩、代々幡、代々木一三九六三〇〇
榎本政吉 菓子、辨當商、豊多摩、杉並、阿佐
榎本又吉 農業、南葛飾、砂、四丁五七六
榎本松次郎 土木建築請負業、芝、三田功運一
榎本基 千代田生命保險(相互)本社社員
榎本祐太郎 小石川、林、九四〇八三
榎本美彦 齒科醫、神田、駿河臺南甲賀、一〇

榎本義重 第三部取引員、深川、相川、一七六
榎本義道 愛日小學校長、少年保護司嘱託、
榎本米吉 牛込、北二六〇牛34〇11B0
榎本隆一郎 地主、北豊島、瀧野川、上中里七
榎本定徳 軍人、荏原、調布、田園都市五四九
榎本秀吉 宮内技師、四谷、坂、七〇一六二四
榎本明也 酒類商、芝、白金臺、二〇三三二七六
榎本澤卯之吉 北豊島、高田雜司ヶ谷、七三三七一
榎本澤喜三郎 地主、荏原、荏原、小山二七二八一
榎本澤久治郎 大和屋、酒商、荏原、北品川、一本
榎本澤亨二 大日本製糖社社員、北豊島、西葛
榎本澤金次郎 鴨、巢鴨三二〇八〇
榎本澤金藏 植木商、荏原、池上、三三二三五
榎本澤憲三 四谷、南、三二七〇
榎本澤小太郎 武藏金線製造所、豊多摩、澁谷、
榎本澤重郎 鶯谷四一九四九二〇青36〇八五六(2)
榎本澤昌次郎 靴商、荏原、大崎、谷山二四〇〇二〇三
榎本澤莊治郎 荏原、大崎、谷山四二一七三
榎本澤清次郎 地主、荏原、荏原、小山二六七九〇
榎本澤清太郎 荏原、大崎、谷山九六六五

榎老澤惣衛門 地主、豊多摩、澁谷、上通二五三
榎老澤爲次郎 衆議院議員、會社重役、下谷、草
榎老澤鐵五郎 工場員、荏原、大崎、谷山一〇六六
榎老澤寅助 荏原、大崎、谷山七四二二
榎老澤仁三郎 地主、荏原、荏原、小山二七六五七
榎老澤正忠 地主、荏原、荏原、小山三二九五七六
榎老澤安次郎 荏原、大崎、谷山二〇九六八
榎老澤芳雄 四谷、筆筒、八八二四二
榎老澤柳英 事務官、千住製絨所作業課長、小
榎老澤了之助 石川、久堅、七
榎老澤長五郎 北豊島、高田、雜司ヶ谷七三二一九
榎老澤周助 水菓子商、小石川、表、四一三二一
榎老澤善四郎 建築請負業、荏原、大井、二〇八五
榎老澤房藏 硝子商、本郷、湯島、六ノ二二〇一六
榎老根重藏 セメント土管商、深川、東大工、五
榎老原伊三治 昭和銀行麻布支店長心得、本郷、
榎老原介太郎 明治生命保險種取締監査主事
榎老原敬吉 東京工業大學助教授、荏原、大
榎老原堅 齒科醫、本郷、藤川、一〇四一三小
榎老原幸三郎 古著商、下谷、二長、五二二一六七八

一四五

東京 H、Hの部 (海、蛇、戎、圓、遠)

●所得稅×ハ營業收益稅▲ハ電話

一四六

- 海老原 重 辯護士、神田、表猿樂、二〇二六▲
- 海老原善之助 大阪屋青物商、南足立、千住、中組三六〇一三七〇六千住九
- 海老原 太助 坂田支店、請負業、南葛飾、寺島、二九二七七▲黒74三二一六
- 海老原 環 本郷、丸山新、二〇五五▲小85二一八
- 海老原直一郎 藥種商、日本橋、本石、三二五五
- 海老原文三 鐵管商、京橋、木挽、一ノ二七六▲
- 海老原利四郎 代理業、荏原、南品川宿、二六〇一
- 蛇子 義治 會社員、荏原、大井、三六〇五〇
- 蛇原 勝雄 醫師、豊多摩、戸塚、源兵衛五八〇二
- 蛇原 宗一郎 正金商事務取締役、本郷、眞砂、一四
- 蛇原 なを 正金商事務取締役、荏原、大森、淺間六五五五▲大森七三三
- 蛇原 萬吉 正金商事務社長、荏原、大井、北濱川二九四三六九▲高44二七
- 戎野 喜太郎 商工會議所二號議員、やまと工
- 圓城寺 誠 積運監査、綿布商、日本橋、大傳馬、一ノ二九六〇▲浪67五六一〇
- 圓城寺 喜太郎 太陽生命保險會會計課長、豊多摩、西大久保、六〇二六
- 圓城寺 一 小浦谷ホテル監査、牛込、佐土原、一ノ二一六九
- 圓城寺 誠 八千代生命保險會徵收課長、豊多摩、中野、打越一六六
- 圓地 友作 館商、日本橋、魚河岸、九五五七六
- 遠城 兵藏 遠城脚氣醫院、日本橋、通二ノ六
- 遠城 保太郎 藥劑師、玉塚商店取締役、開運ヒル(種事務、牛込、早稲田、南、五六〇一〇六二▲牛34三三〇一)
- 遠藤 壽一 海軍主計大佐、神戸製鋼所採取
- 遠藤 順一郎 小倉服商、神田、柳原河岸一七八五
- 遠藤 讓輔 共保生命保險會東京支店長、芝、白金今里、四六四二四七
- 遠藤 信一 間組本店主事、豊多摩、野方、上沼袋三三〇一三六▲中野一三六五
- 遠藤 慎司 會社員、赤坂、青山南、二五二一〇
- 遠藤 精一 角金商店、洋象商、日本橋、通鹽、一三三九▲一〇六▲浪67二五八
- 遠藤 仙四郎 逓信省簡易保險局第四原簿課長、芝、白金今里、八九九四▲高44八七四
- 遠藤 專太郎 パイプ製造業、本所、向島須崎、三三二一七六▲高44〇三三
- 遠藤 善 建築請負業、神田、田代、三三三四
- 遠藤 善治郎 印刷業、神田、末廣、一〇一四〇〇▲下83〇三三
- 遠藤 善十郎 荏原、品川、二日市二四九〇四三▲高44五七六
- 遠藤 善壽 和泉屋、家具商、日本橋、樽正、一四一六▲九六▲日24二五九
- 遠藤 宗作 豊多摩、淀橋、角管七五五〇一
- 遠藤 物七 東京府蠟燭、東京府市場協會燃
- 遠藤 隆夫 料係長、荏原、世田谷、太子堂四三三▲世田谷三三三
- 遠藤 太吉 萬屋、白米商、荏原、下池上、三三三〇
- 遠藤 毅 淺草、福井、一ノ〇三三▲淺84五〇〇
- 遠藤 種三郎 南國護謨、ホルネ才護謨各種取
- 相模屋吳服店、荏原、北品川宿六五八一▲高44〇三三

東京 H、Hの部 (遠)

●所得稅×ハ營業收益稅▲ハ電話

一四七

- 遠藤 朝治郎 菓子、玩具商、神田、大和、二一七〇▲浪67六七六
- 遠藤 伊三次 三菱銀行本店貸付係長、北足立、六辻、荒苦二九六〇〇〇〇
- 遠藤 亥織 時事新報社員、牛込、戸山、二〇五
- 遠藤 市次郎 香花園、四谷、鹽、三ノ三三▲八一四
- 遠藤 卯平 警視廳警視、日本橋新橋橋警署長、本郷、駒込吉祥寺、二〇〇▲小85一三〇
- 遠藤 馬吉 牧場主、豊多摩、淀橋、柏木九八五
- 遠藤 榮太郎 白米商、芝、三田臺裏、二▲高44二
- 遠藤 榮之進 飲食店業、豊多摩、戸塚、一六六▲八
- 遠藤 圓治 石材商、京橋、日比谷、一〇九一▲九六
- 遠藤 於菟 建築士、建築設計監督、四谷、内藤一ノ四三三▲六四谷35〇〇〇〇
- 遠藤 金英 學習院教授、北豐島、高田、學習院官舎、牛込、二〇〇〇
- 遠藤 龜吉 肉舖詰商、荏原、蒲田、新宿、二五四
- 遠藤 喜一 海軍中佐、獨國駐在員、麻布、霞
- 遠藤 喜三郎 下谷、上野櫻木、二〇三
- 遠藤 吉次郎 函館船渠監査、遠藤兄弟商會
- 遠藤 君藏 會社員、麻布、霞、八〇九二
- 遠藤 清資 警視廳防疫醫、牛込、原、二ノ三三
- 遠藤 恭一郎 山叶商會種取締、牛込、納戸、四〇
- 遠藤 金之助 草津亭料理業、日本橋、南茅場三
- 遠藤 千元 府會議員、淺草、千束、二ノ四二九〇一
- 遠藤 長吉 簞笥商、小石川、表、四〇二〇▲小85一四三
- 遠藤 妻吉 大和田料理業、麻布、六本木、一九
- 遠藤 貞三郎 布袋屋、吳服商、牛込、肴、一〇二
- 遠藤 貞徳 合同毛織南千住工場長、南足立、千住、中組九〇九▲千住三二
- 遠藤 傳吉 池田屋、酒商、京橋、永島、一三三
- 遠藤 登喜夫 列事、豊多摩、西大久保、二〇一七〇
- 遠藤 遠 金融業、豊多摩、澁谷、氷川、二〇〇
- 遠藤 藤吉 豐多摩、代々幡、代々木二八九〇一〇
- 遠藤 藤次郎 日本橋、藥研堀、三〇〇六
- 遠藤 德一郎 都工工業所、南葛飾、香檳、小村井、一〇六四〇一〇三▲二〇六▲高74〇
- 遠藤 俊一 官更、荏原、松澤、松原六二〇五
- 遠藤 富次郎 北豐島、上尾久、二七五九〇二七
- 遠藤 友右衛門 米穀商、荏原、蒲田、新宿、二〇九〇
- 遠藤 直一郎 辯護士、日本橋、龜島、一ノ五四七六
- 遠藤 ハッ 理容館、美容師、京橋、竹川、一
- 遠藤 隼見 近遠利兵衛商店種常務、豊多摩、中野、桐ヶ谷、一〇七九〇六▲四谷35二〇六
- 遠藤 彦吉 會社員、北豐島、瀧野川、中里、二六
- 遠藤 彦作 西洋料理業、荏原、入新井、新井
- 遠藤 博亮 木村家、麵館商、淺草、馬道、五ノ一
- 遠藤 福太郎 白米商、荏原、池上、堤方九三四五
- 遠藤 福太郎 神田、鞍地河岸、一四〇四七▲淺84
- 遠藤 兵作 間組無限責任社員、麻布、霞、八
- 遠藤 昌開 加島信託種東京支店長、豊多摩、大久保百人、七九〇三〇▲四35五三
- 遠藤 政一 醫師、小石川、初音、四〇四五▲小85一八三
- 遠藤 政藏 井筒屋、材木店、神田、鎌倉河岸、三六九六▲神25三九五
- 遠藤 政之助 官更、豊多摩、澁谷、大和田八六〇一
- 遠藤 政賢 丸善、好文館、圖書出版業、豊多摩、淀橋、角管七五五
- 遠藤 誠 大審院判事、豊多摩、青山原宿、二〇九二
- 遠藤 萬吉 竹葉、神田、東松下、二七三三四▲浪67三三三
- 遠藤 參夫 會社員、豊多摩、井萩、上荻窪四三
- 遠藤 元晴 會社員、小石川、白山御殿、二四〇
- 遠藤 彌市 柏木運送店種事務、松竹興行種
- 遠藤 靖之助 取締、赤坂、青山南、四ノ三三▲三四
- 遠藤 雄喜 會社員、麻布、本村、二四六五〇▲高44一六七
- 遠藤 豐 日本料理業、北豐島、瀧野川、西
- 遠藤 與作 奧田會英會理事、久松商會主、豊
- 遠藤 由吉 多摩、東中野、大塚、一七四六
- 遠藤 芳太郎 遠藤製菓場代表、豊多摩、淀橋
- 村木、六三〇一四七▲四谷35五七九
- 理容館、化粧品商、京橋、竹川、一

東京 エ、エ、オ、ヲの部 (遠、鹽、オ、小)

遠藤 義雄 日本米倉、牛乳商、豊多摩、千駄ヶ...

オ、ヲの部

アルフレッド、オースチン、オースチン...

ハ所得税×ハ營業收益税×ハ電話

小穴 秀一 小穴製作所代表、日本無線電...

一四八

東京 オ、ヲの部 (小)

ハ所得税×ハ營業收益税×ハ電話

小方 愛朔 東京高等商船學校教授、荏原、駒...

小川 圓次郎 教員、赤坂、新坂、一、一五〇...

小川 久太郎 魚商、深川、大島、九、一八七×一三一...

一四九

東京 オ、ヲの部 (小)

- 小川源兵衛 近江屋、木綿商、日本橋、富澤、一八
小川小三郎 小川雜貨店、麹町、有樂、三ノ一六
小川光太郎 地主、南葛飾、龜戸、七ノ一〇六三
小川浩一 小川組監査、荏原、世田ヶ谷二
小川孝一郎 荏原、大井、四七〇六四
小川孝喜 府會議員、東京共同商會庫取
小川孝助 締、北多摩、立川、六〇三〇〇立川二八
小川幸吉 日本橋、濱、二ノ二〇五二
小川幸次郎 建築業、本所、菊川、二ノ五九〇五三
小川幸太郎 公吏、麻布、櫻田、七四〇五一
小川厚一 地主、北葛飾、岩淵、稻付五三〇八
小川郷太郎 藥種商、日本橋、本銀、三ノ一三三〇九
小川佐平 衆議院議員、著述家、豊多摩、中
小川三郎 芝、高輪南、三〇〇一五六
小川三之丞 酒類商、淺草、淺草、六五〇九八〇淺
小川次郎 洋品商、南足立、千住、一九七二〇五六
小川静 時計商、淺草、茅、二ノ六五六〇七〇
小川静雄 畫家、下谷、谷中清水、二九〇五六
小川静子 納豆製造業、深川、本村、二二六〇五
小川重次郎 建築請負業、豊多摩、下戸塚、五七
小川純吉 小川純商店、京吳服商、日本橋、濱

所得稅×ハ營業收益稅×ハ電話

- 小川潤次郎 商工省特許局技師、豊多摩、杉並
小川正太郎 日本橋、室、三ノ六〇六五
小川庄太郎 彌生無盡種専務、豊多摩、幡ヶ
小川庄之助 小川タイル店、建築材料商、神田
小川庄六 小駒船舖店、日本橋、横山、二ノ二
小川伸藏 魚商、淺草、東仲、二〇一〇〇
小川新治郎 信託無盡、共済商工各種監査、小
小川新次郎 地主、北葛飾、岩淵、稻付八〇五〇六三
小川清一 會社社員、豊多摩、代々幡、幡ヶ谷一
小川清次 醫博、日本橋病院及鎌倉病院副
小川清次郎 小川組社長、荏原、世田ヶ谷、二
小川清七 菊屋、洋服商、日本橋、馬喰、四ノ一
小川誠一 西城商店、魚問屋、荏原、南品川、龜
小川精二 山陽堂、紙商、下谷、池ノ端仲、一六
小川關次郎 軍人、豊多摩、中野、一七三三〇〇〇
小川節 時事新報社調査部長、豊多摩、
小川專助 監甲、装身具、雜貨、化粧品商、
小川專之助 日本橋、葺屋、八ノ一九四一〇九六〇浪
小川善吉 下谷、上根岸、九〇七〇〇下83二八八五
小川善助 小田炭礦附田川出張所、北葛飾、
小川善助 南千住、地方橋場、一三〇四一三三三〇八

所得稅×ハ營業收益稅×ハ電話

- 小川善太郎 織物商、神田、岩本、三ノ一五八〇二
小川タメ 筑紫、料理業、京橋、日吉、一六〇一
小川孝 航空研究所員、東京帝大助教、
小川瀧三郎 北葛飾、雜司ヶ谷、龜原一
小川宅馬 醫博、豊多摩、中野、四〇七二〇八八
小川竹次郎 理髮業、芝、日蔭、一ノ一新橋驛階
小川竹治 赤坂、丹後、五五〇九六〇青36四一六
小川武次 白米商、四谷、舟、六七〇八六九二
小川忠次郎 子爵、在郷陸軍歩兵少佐、豊多摩
小川長治郎 東大久保二二二〇〇四〇五〇六六九
小川鶴三郎 荒物商、北葛飾、岩淵、稻付五〇八〇
小川恒三郎 酒類商、南葛飾、寺島、二九三二〇七一
小川鶴二 陸軍少將、歩兵第一旅團長、豊多
小川貞一 摩、代々幡、代々木、西原九六七〇四
小川貞次 會社社員、赤坂、青山南、六ノ八七〇六五
小川貞次 青物商、神田、須田、一ノ八九〇神25
小川貞藏 千歳火災海上再保險監査、荏
小川鐵五郎 原、下目黒、二三四五八九〇高44〇二〇

東京 オ、ヲの部 (小)

- 小川鐵藏 小川仙太郎商店、自轉車附屬品
小川鐵之助 古本商、神田、通神保、二七四
小川照吉 神田屋、建具商、小石川、音羽九ノ
小川藤三郎 金融業、北葛飾、高田、雜司ヶ谷、
小川藤次郎 早川亭、料理業、芝、伊皿子、一〇五
小川徳明 理髮業、麹町、永樂、一ノ一郵船ビ
小川徳興 醫師、國學院大學校醫、豊多摩、
小川壽明 製茶業、北葛飾、坂下、二〇五七
小川友三 製茶業、北葛飾、日暮里、旭二ノ九一
小川豊吉 汁粉商、日本橋、濱、二ノ二〇一六八
小川豊三 増見屋吳服店、京橋、尾張、一ノ八〇
小川庸之助 荏原、大井、四一六三〇六二
小川尚治 白米商、北葛飾、高田、雜司ヶ谷、
小川尚三 富士瓦斯紡績社社員、本郷、元、
小川長春 大和毛織採取、芝、白金三光、二
小川仁太郎 北葛飾、王子、二二三〇五七
小川仁兵衛 大倉商店、空樽商、南葛飾、大島、
小川昇 里昂領事館領事、荏原、入新井、
小川一二三 北葛飾、岩淵、稻付二九〇三三九
小川久敏 日本スポーツ製造所、南葛飾、寺

所得稅×ハ營業收益稅×ハ電話

- 小川壽彦 四谷、新宿、三ノ二六〇五二
小川福二 東洋ランセル會代表、北葛飾、王子
小川福次郎 牛肉商、北葛飾、南千住、三河島二
小川平吉 七〇〇七一ノ八四〇淺84四二二
小川辨造 衆議院議員、鐵道大臣、麹町、内
小川政次 住友信託東京支店員、牛込、拂
小川政次郎 小川齒科器械店、藥品齒科器械
小川政次郎 製造販賣、京橋、弓、一七〇二四一〇京
小川誠 豐多摩、中野、三八三〇一六三
小川益太郎 小川商事採取、滿鮮企業會代
小川又喜 表、荏原、世田ヶ谷、宮坂二三八八丸
小川俣次郎 川崎屋、青物商、南足立、千住、中
小川松次郎 小川齒科器械店本店、京橋、弓、一
小川松太 仕立物業、神田、松下、五七三二〇神
小川巳之助 材木商、深川、大和、三ノ七〇〇本73
小川通之輔 下谷、三ノ輪、五〇〇五二
小川實 會社社員、本郷、二ノ一五〇五〇
小川茂七 紅谷支店、菓子商、牛込、肴、二九〇
小川守一郎 醫師、深川、須崎辨天、二ノ九〇七〇

所得稅×ハ營業收益稅×ハ電話

- 小川守三 フクトル、オア、オプトメツリ、
小川森藏 東京眼鏡院主、豊多摩、野方、下
小川紋藏 大倉洋酒店、本所、元、一五七〇〇
小川彌四郎 會社社員、牛込、若松、一四二〇五〇
小川安二郎 地主、芝、高輪南三〇、廣瀬龜吉方
小川保三 陸軍歩兵大佐、第一師團司令部
小川保藏 附、立正大學服務、荏原、大崎、谷
小川勇平 白米商、日本橋、松島、二九〇八三三七
小川雄逸 浪67三六八九
小川要次郎 荏原、入新井、新井宿二一五六大
小川由太郎 製本業、麹町、飯田、一ノ九五〇七〇
小川吉鷹 小川屋本店、鷗卵商、本所、千歳、
小川芳苞 三ノ一八二二本73四四九〇
小川芳次郎 川崎第一銀行麹町支店長、豊多
小川芳太郎 摩、杉並、阿佐ヶ谷小山三〇〇二二
小川芳太郎 博善種赤坂支店長、赤坂、表、一ノ



東京 オ、ヲの部 (小)

小栗勝四郎 荏原、入新井、新井宿三三三〇六三
小栗元 醫師、豊多摩、代々橋、代々木三三
小栗孝三 會社社員、麴町、内山下、一〇五三
小栗捨藏 早大理工學部教授、北豊島、西巢
小栗清次郎 東京市技師、復興事業局工事課
小栗譽次 小栗工務所、豊多摩、代々橋、幡
小栗兆兵衛 北豊島、王子、下十條、八五八〇五五五
小栗富五郎 江東製米種監査、本所、練、五三三
小栗八郎 大倉商會、荏原、上大崎、
小栗増吉 丸九、土管商、本所、中ノ郷竹、二
小栗光敏 小栗商會、仲立業、北豊島、日暮
小栗良一 帝國製糖種販賣部長、本郷、駒込
小栗良三 帝國製糖種販賣部長、本郷、駒込
小古間金太郎 深川、清住、三〇七二
小此木修三 醫博、慶大醫學部教授、四谷、西
小此木爲二 東京商大附屬商學專門部教授、
小此木和歌二 日本橋、新築物、一五足利銀行内
小山内昌一 商工省特許局技師、本郷、駒込

所得稅×ハ營業收益稅×ハ電話

小山内實 會社社員、荏原、世田ヶ谷、代田一〇
小崎貫一 洋服商、京橋、築地、三〇一〇五〇
小崎半次郎 豊多摩、大久保、百人三九二〇五三
小里富次 銅鐵商、芝、南佐久間、二〇一八〇二
小澤愛園 慶應義塾庶務主任、三田評論編
小澤秋三郎 會社社員、神田、佐久間、三〇二二二
小澤智 材木商、北豊島、高田、二一六〇二五
小澤朝廣 實業、麻布、藤元三三二〇二五八八〇三
小澤網三 内田屋、白米商、四谷、箆筒、一五〇
小澤勇 醫師、赤坂、青山北、四〇一〇一七六
小澤泉 旅館、本所、小梅業平、四〇〇五九
小澤市次郎 染絹業、日本橋、大塚馬、二一三二〇
小澤悦段 芝、松本、四四〇一一七
小澤嘉助 豊多摩、野方、上沼袋、四二二〇五二
小澤覺輔 在郷海軍大佐、豊多摩、井荻、上
小澤勝太郎 福仙館、旅館、下谷、御徒、三二〇
小澤喜代太郎 浴場、豊多摩、澁谷、丹後、三〇一七
小澤義一 内外商會種監査、豊多摩、井荻、
小澤義平 請負業、下谷、上野櫻木、四五〇二四
小澤久太郎 官吏、赤坂、青山南、二二七五
小澤金兵衛 下谷、金杉上、八九五五六

一五四

小澤銀次郎 小松屋、食料品商、四谷、新宿、三〇
小澤銀太郎 豊多摩、澁谷、中通、一〇四〇五〇
小澤賢雄 淺草、瓦、二一六四
小澤謙治 市川商店種取締、荏原、大井、倉
小澤孝之助 醫師、北豊島、下尾久、九六〇八一
小澤佐重喜 市會議員、辯護士、下谷、御徒、一
小澤佐太郎 伊勢佐商店、酒、薪炭商、麻布、新
小澤定吉 網二六〇六四四一九三〇三六二八三
小澤三五郎 日本銀行員、牛込、若松、一四二八〇
小澤繁雄 井出醫院、醫師、深川、門前仲、三
小澤重郎兵衛 地主、豊多摩、澁谷、上智、一四〇九三
小澤正一 金業、荏原、池上、堤方、一〇〇五〇
小澤正平 東京貯蓄銀行本所支店長代理、
小澤庄兵衛 本所、練、二一八〇七六
小澤信之甫 樺木屋、深川、入船、一五八二二二
小澤真司 商工會議所常議員、帝國鐵道協
小澤慎平 地主、豊多摩、澁谷、中通、一三六〇
小澤甚之助 魚商、京橋、佃島、四七七八〇

小澤清三郎 會社社員、豊多摩、澁橋、角筈、八七九
小澤清七 近清代表、履物雜貨問屋、淺草、
小澤仙之助 西洋家具商、芝、愛宕下、一〇一七
小澤善太郎 豊多摩、澁谷、水川、五五七八
小澤宗三郎 袋物商、下谷、二長、一〇九三
小澤物太郎 鷺家屋洋服店、京橋、八官、三〇五〇
小澤たけ 中伊勢屋酒商、赤坂、青山南、二
小澤太一郎 浴場、牛込、早稲田鶴巻、四一〇六三
小澤太平 府是製絲種社長、酒造業、材木商
小澤太兵衛 神田、下白壁、六〇九七神田、一九八四
小澤武臣 實業、南葛飾、吾嬬、小村井、五一〇〇
小澤爲三郎 高尾登山鐵道種取締、南多摩、淺
小澤龍夫 森永製粉販賣種會計課主事、葉
小澤忠次郎 小澤商店種代表、日本橋、江戶
小澤長五郎 豊多摩、澁谷、公會堂通、七〇七三
小澤常三郎 莫大小商、北豊島、瀧野川、西ヶ
小澤常次郎 荏原、調布、田園都市、三九二〇三
小澤敏雄 内田屋、四谷、箆筒、一五八一四
小澤豊作 酒商、小石川、久堅、七三〇五〇小
小澤虎吉 日本橋、濱、二一七七一
小澤寅吉 陸軍少將、航空本部附、牛込、市
小澤寅吉 陸軍少將、航空本部附、牛込、市

小澤富造 會社社員、神田、猿樂、二一〇五三
小澤富藏 會社社員、淺草、吉野、二一〇一七
小澤初太郎 麻布、新網、二〇六〇九六
小澤濱藏 荏原、碑衾、袋九七五〇五六
小澤半次郎 機械商、本所、外手、一三〇六八〇屋
小澤秀治 會社社員、深川、鶴步、三〇八二
小澤文藏 鑄物業、本所、向島請地、一四三二一
小澤増太郎 日本火災保險種秘書役兼營業課
小澤峰吉 土木建築請負業、牛込、水道、三〇
小澤元之助 會社社員、豊多摩、澁谷、八幡通、三
小澤保男 家主、赤坂、傳馬、三〇三二一七五
小澤與四郎 會社社員、豊多摩、澁谷、上通、三二四
小澤與助 棕桐製織造業、南足立、千住、四
小澤吉智 三光社、印刷業、日本橋、濱、二一
小澤米吉 菓子製造業、神田、大和、六〇四〇三
小澤連三 六十三銀行東京支店長代理、北
小澤録三郎 醫師、深川、東森下、五七二二二本
小澤和一 日新染布種工場長、牛込、西五軒、
小住七五三 軍人、豊多摩、下落合、七五三〇八三

小瀬重吉 荏原、入新井、不入斗、六八四〇八九
小瀬虎 神電氣種常務、北豊島、瀧野川、南
小關恭三 扶桑海上火災保險種東京營業部
小園江重 辯護士、下谷、上野北大門、二帝
小田龜吉 牛込、改代、二五〇一五六
小田久太郎 東京商工會議所常議員、三越種
小田堅立 早稲田實業教師、豊多摩、上戸
小田賢郎 農林技師、水産局、荏原、目黒、三
小田光次 淺野物産種副支配人、牛込、戸山
小田左吉 官吏、荏原、南品川、二一五〇五〇
小田繁 昭利銀行三田支店長代理、荏原、
小田静雄 東京電燈種技師、小石川、小日向
小田莊吉 小田電氣、箱島水力電氣各種社
小田末吉 土木建築請負商、淺草、永住、八四
小田精吉 日本興業銀行參事、荏原、大井、三
小田常吉 材木商、北豊島、日暮里、谷中
小田常胤 銀行員、芝、愛宕下、四八八〇五〇
小田悌治 櫻木亭、下谷、上野公園、動物園

東京 オ、ヲの部 (小)

所得稅×ハ營業收益稅×ハ電話

東京 オ、ヲの部 (小)

●所得税×ハ營業收益税▲ハ電話

一五六

- 小田 藤次郎 牛乳商、南足立、千住、四ノ一八三、三〇二
- 小田 德喜 東洋紡績社社員、日本橋、堀江、四ノ三〇二
- 小田 友太郎 麻布、飯倉、一ノ七五八×七五
- 小田 甫 警視廳警視、小石川富坂警察署長、小石川、水道端、一ノ三四〇小85〇九〇
- 小田 彦三郎 三州屋、洋食業、日本橋、小傳馬、二ノ二七五〇浪〇一四六九
- 小田 秀吉 東京地下鐵道技師、四谷、香衆、三〇九〇四三五〇二八
- 小田 平義 醫師、本郷、駒込西片、一〇一ノ三〇四七三〇小85一八八六
- 小田 碧 關池製作所監査、荏原、南品川、八七三
- 小田 萬吉 酒商、北豊島、三河島、町屋五六〇一六×二二八下83五八八
- 小田 稔 播美鐵道監査、四谷、永住、二〇四三五〇
- 小田 彌三郎 長池屋商店事務、小石川、指ヶ谷七五〇小85三四七
- 小田 保甲 小田メリヤス店、日本橋、馬喰一ノ二〇三三三×一七三浪〇一九四四
- 小田 利平 銀行員、北豊島、西巢鴨、池袋二四〇〇〇二七
- 小田 良治 北海道硫黄社社長、麻布、東島居坂六〇青36〇四一
- 小田 井紫朗 東京株式取引所社社員、京橋、越前堀、一ノ三
- 小田 柿健一 芝、高輪南、三〇〇二七五〇高44〇〇二
- 小田 垣清造 技師、豊多摩、杉並、阿佐ヶ谷七四〇五七
- 小田 垣常夫 海軍法務官、横須賀鎮守府軍法會議法務官、豊多摩、杉並、阿佐ヶ谷七四〇五二
- 小田 川全之 工博、古河銀行監査、牛込、原、一ノ五七〇九七五〇牛34三〇〇
- 小田川 與右衛門 商業、荏原、羽田、糞谷八六七〇一五九
- 小田川 芳朗 古河銀行支店副長、麻布、宮村四二〇青36七〇四二
- 小田切 磐太郎 信濃電氣氣運副社長、長野市狐池▲長野七八一
- 小田切 榮一 田丸商會、電氣器具商、京橋、南傳馬、一ノ一七四×七五〇京56一〇九三
- 小田切 勝太郎 溜屋、實業、麻布、三河臺、一四〇一六三×四〇〇青36三〇二
- 小田切 龜吉 金融業、四谷、傳馬、一ノ二一六四七〇九六〇四三五〇四七
- 小田切 金作 金融業、四谷、傳馬、一ノ二一六二四四七六〇四三五〇四七
- 小田切 熊三郎 金融業、麹町、麴、一〇一三〇九三×九六
- 小田切 三五郎 酒類商、芝、白金臺、一ノ三〇〇一五〇九
- 小田切 太平 料理店業、芝、中門前、一ノ一四〇一五九×三三
- 小田切 泰作 標草商、荏原、世田ヶ谷、三宿二五〇〇
- 小田切 泰治 商科醫、本郷、駒込吉祥寺、二〇八四〇小85五六八一
- 小田切 忠四郎 上信銀行監査、地主、牛込、矢來、一ノ九五〇〇牛34一七五〇
- 小田切 萬壽之助 横濱正金銀行取附、芝、白金三光、二六三〇一五九七〇高44五五〇四
- 小田切 政純 在郷陸軍中將、豊多摩、和田堀、和田九〇四〇二五
- 小田切 米作 陸軍教授、陸軍砲工學校教官、小石川、宮下、五八〇九五
- 小田 桐忠治 東京灣汽船取附、芝、芝公園二五號地〇一三三〇芝43〇六三三
- 小田 倉 啓 日本郵船社文書課長、豊多摩、和田堀、和田五〇二五〇〇中野一六四
- 小田 島省三 教員、麻布、我善坊、三〇七〇
- 小田 島末吉 古銅鐵商、麻布、新堀七〇四六〇×八一〇高44五〇二二〇(2)
- 小田島 只治 芝、三田四國、二ノ一七〇三七〇三田45三八七三(2)
- 小田島 禎治郎 大東商事運務主任、日本橋、通、三ノ一ノ一
- 小田原 勝次郎 乾物商、神田、雉子、三〇〇一七七×七五〇神25二三四五
- 小田原 大造 隅田川製鐵所事務、南葛飾、隅田、善左衛門、新田一七四〇一五五〇墨74二〇六六
- 小田原 鶴吉 醫師、麻布、竹谷、九〇五四〇高44五八〇
- 小田原文三郎 川瀬商店、組練商、芝、露月、三六〇八四〇芝43三三一
- 小田部 家貞 醫師、京橋、東本村木、三ノ一〇二六〇京56一〇三三
- 小田部 莊三郎 醫師、芝、通新、一四〇六〇〇高44五七〇
- 小田部 胤康 牛込、白銀、三〇〇一三〇〇牛34〇二〇
- 小田部 誠 川崎定徳社社員、牛込、白銀、三〇〇九〇牛34〇四〇
- 小田村 有芳 礦村名理事支配人、保土谷曹達監査、芝、白金三光、二六二〇八二〇
- 小 平 勳 理博、丸見屋商店工場長、牛込、袋、二六二〇〇牛34三〇八一
- 小 平 浪平 日立製作所事務、日本産業取附、本郷、駒込東片、二四〇〇二七六〇小85一四七
- 小 高 義一 多摩湖鐵道取附、北多摩、谷保、青柳八四四一八六〇國立七
- 小 谷 宇一郎 吳服商、四谷、傳馬、三ノ二四一七三〇〇四三五〇三三
- 小 谷 清 問屋代表、芝、白金今里、八九〇六二〇〇高44三三〇
- 小 谷 雄一郎 電信協會主事、無線電信講習所幹事、荏原、下目黒、五〇二四二〇高44〇六九九
- 小 津 延之助 東京市技師、電氣研究所第二課長、荏原、蒲田、女塚、一六五〇二〇〇
- 小 津 寅之助 小津地所部、深川、龜住、二〇五二〇本75一〇四四

東京 オ、ヲの部 (小)

●所得税×ハ營業收益税▲ハ電話

一五七

- 小津 綠平 松水商店事務、荏原、大井、四七六一〇四四〇大森三四〇
- 小名 一男 洋食業、豊多摩、杉並、高圓寺七三〇〇一〇〇一〇一
- 小貫 慶治 東亞興業事務、牛込、矢來、六八〇七三〇牛34二九一〇
- 小野 東 明治生命保險横濱出張所副社長、北豊島、溝野川、西ヶ原六八〇一四八
- 小野 淳 染色業、北豊島、西巢鴨、巢鴨二五九六〇三三六×一五一〇大86〇四四
- 小野 伊兵衛 荏原、羽田、獵師二七三〇六六
- 小野 卯太郎 陸軍航空兵大佐、陸軍航空本部員、赤坂、青山、一丁目豊明館▲青36一六四七
- 小野 英輔 小石川、小日向臺、一ノ一〇〇六一
- 小野 榮治 大國屋、菓子商、京橋、本八丁堀、四ノ一三三〇京56二八九五
- 小野 乙鷹 英六商會、洋紙、雜貨商、北豊島、西巢鴨、池袋、一三九〇二四〇京56六二七(營業所)
- 小野 乙女太郎 荏原、大井、二〇〇六〇一七三
- 小野 克 日本電氣社社員、赤坂、青山南、五ノ三七〇六六
- 小野 勝巳 芝、新堀北、一〇〇六三
- 小野 一麻呂 陸軍工兵中佐、築城部本部々員、四谷、左門、三五
- 小野 兼基 北豊島、高田、雜司ヶ谷二二二〇三三
- 小野 龜次郎 沖電氣社事務、調査課長、荏原、東調布、鶴ノ木二五〇
- 小野 喜作 辯護士、麹町、有樂、二ノ二〇九五▲九三〇〇七九
- 小野 喜惣治 辯護士、麹町、三番、二六〇一〇一▲九三〇一三七
- 小野 機太郎 教師、北豊島、西巢鴨、池袋一三七八〇五七
- 小野 義一 麻布、三河臺、三〇一四三四〇青36四〇〇
- 小野 菊十郎 乾物、砂糖商、麻布、筈、五四七七▲青36〇四三三
- 小野 吉右衛門 薪炭商、深川、西六間堀、一〇一五〇×七〇〇本75二六一
- 小野 恭三 軍人、四谷、仲、三ノ一九五〇
- 小野 金六 辛酉商工社社長、赤坂、南六ノ三六▲青36一五七九
- 小野 欽治 官吏、南葛飾、隅田、五四二〇五三
- 小野 欽治 家主、南葛飾、小松川、中平井二七三九〇一〇一
- 小野 國太郎 熱海館、龜清兩替店相談役、下谷上野花園八〇八一〇下83二二二六
- 小野 圭吉 辯護士、麹町、三年、二〇七六▲銀57五三三三
- 小野 圭治 辯護士、本郷、本郷、四ノ四三〇六七×七六
- 小野 慶治 酒類乾物商、荏原、蒲田、御園一八五〇×七〇〇蒲田二四四
- 小野 兼 三河屋料理業、荏原、入新井、不入斗七四五〇一五五×七四五〇大森四四
- 小野 健 三井物産社社員、豊多摩、戸塚、諏訪二〇六〇八〇
- 小野 賢一郎 東京日日新聞社社會部長、豊多摩、井荻、下荻窪三五〇〇一八四▲荻窪二一九
- 小野 賢次 辯護士、豊多摩、代々幡、代々木南山谷二九九〇四三五〇四〇
- 小野 公三 大手酒商、四谷、新宿、三ノ一〇〇二二×二二〇四四〇四八七
- 小野 孝太郎 會社員、小石川、原三二〇七二
- 小野 枝作 薪炭商、神田、猿樂、二ノ四〇一六五
- 小野 耕一 東京引銀行取附、内外食品、東洋製菓、小武川電力各種社長、富士製紙、中央開製、富士身延、北海道電燈、中央工業、各種取附、東洋遊園地、富士山麓土地各種監査、麹町、飯田、三ノ二五三四八八〇九33〇四三三
- 小野 鑛造 醫師、小野耳科鼻喉科病院、神田、駿河臺東紅梅六〇三三一▲神25三三四
- 小野 榮 金融業、荏原、大井、八三三〇七六
- 小野 定吉 交房具商、牛込、山吹、二八六〇七六
- 小野 貞義 小野運送店、運送業、荏原、北品川宿三七六〇一八七×二六〇高44〇七七
- 小野 三光 常陸屋薪炭商、芝、新堀河岸、四三〇七九二×二六八〇三田45三七七八
- 小野 次郎 市技師、土木局建築課長、豊多摩中野、西三六〇六〇六三
- 小野 繁吾 革具商、麹町、元園、二ノ一〇二一六×九八〇九三三〇一六九
- 小野 繁次郎 鍍金材料商、本所、南二葉、三〇五〇▲墨74三三八〇
- 小野 繁松 軍人、豊多摩、下落合、一八六五〇五〇
- 小野 十郎 東京海上火災保險社計算部長、本郷、駒込、二〇〇四號一〇三六▲小85四三六八
- 小野 俊一 發明實施研究所主、小石川、小日向臺一〇〇三三三〇小85四五六八
- 小野 純一 醫師、牛込、北山伏、二〇三三二
- 小野 正一 麻布、廣尾、一〇五四
- 小野 正一 八千代生命保險社外務課長兼關東支社長、豊多摩、西大久保三八
- 小野 昌太郎 醫療器商、本所、綠、四ノ三〇〇一九五×三六〇本75〇四三五
- 小野 錠次郎 佛具商、淺草、田原、三ノ二〇六〇





東京 オ、ヲの部 (小)

ハ所得税×ハ營業收益税△ハ電話

一六〇

- 小畑 愛喜 海機中佐、海軍省人事局長、麹町霞ヶ関、海軍省人事局内
小畑 惟清 醫博、濱田病院院長、産婦人科醫、神田、駿河臺鈴木、八三三六六、神25一三〇九(2)

- 小幡 西吉 特命全權大使(在土耳其國)、牛込、市ヶ谷臺、一四三三三、八〇
小幡 久雄 履物商、本郷、湯島天神、三九九七、一八四〇、小85一七三六

- 小原 吉太郎 北豊島、下尾久、九八七〇八八〇
小原 吉之助 北豊島、上尾久、二四〇〇八四
小原 吉之助 日華生命保険種直轄(千葉)支部長事務取扱、豊多摩、野方、上沼袋四〇五〇

- 小原 時藏 荏原、大井、三四〇五七一
小原 徳五郎 八百徳、青物商、芝、白金猿、一八〇六八、高44三三三〇
小原 得治 機械請負業、豊多摩、千駄ヶ谷、八八〇一三三九〇、四〇五〇一六六

- 小尾 範治 文部省社會教育課長、本郷、西片一〇(一)一九七九、小85三四〇〇
小保方 祐藏 安田銀行本所支店長、荏原、南品川、二日市一五〇一七

- 小山田 彌三郎 鐵道技師、工作局工場課勤務、麹町、永樂、本省内
尾板 憲藏 北豊島、高田、雜司ヶ谷一七七五七七、尾賀商店主、飯坂商、神田、柳、三〇五〇、浪7一四三三八

東京 オ、ヲの部 (尾)

尾崎 洵盛 男爵、麻布、六本木、三〇一九六三、青30七五、五  
尾崎 一 郎 來々軒、支那料理業、淺草、新畑、三〇九五〇〇〇〇〇〇、淺84一八八八

尾 所得稅×ハ營業收益稅×ハ電話

尾崎 忠 一 金融業、芝、中門前、三〇六二九二、二〇〇〇〇〇〇〇〇  
尾崎 忠 太郎 日米石油採取、小石川、大塚、二〇〇二八〇〇〇〇〇〇、小85〇一九五〇(2)

尾澤 米吉 天米、天賦、神田、通新石、一一三三七五、神25一九〇〇  
尾澤 良 助 牛込、矢來、五七五〇〇〇〇〇、牛34一二九

東京 オ、ヲの部 (尾、越、緒)

尾高 鮮之助 會社員、麹町、上六番、五〇二四〇〇、九三一九五  
尾高 武治 東京控訴院判事、北豐島、高田、四〇三三〇〇〇〇〇〇、六〇六〇六〇〇〇〇

尾 所得稅×ハ營業收益稅×ハ電話

尾上 菊五郎 俳優、音羽屋、本名(寺島幸三)、芝、三田、一〇四〇、三七三六、高44五五〇〇  
尾上 菊三郎 俳優、音羽屋、本名(吉田房次郎)、麹町、永田、二〇八〇、二〇一六

尾 所得稅×ハ營業收益稅×ハ電話

尾村 星次 魚商、日本橋、龜島、一〇二〇〇五、一七〇  
尾本 義一 東大助教、工學部、本郷、駒込、千駄木、五〇五四

東京 オ、ヲの部 (緒、織、及、生、老)

緒方 清 銀行員、荏原、上大崎、中丸四四〇  
緒方 清 東京商大助教、赤坂、青山南五  
緒方 國綱 日本電氣社社員、豊多摩、澁谷、  
緒方 茂夫 南傳馬、昭和中倉庫監査、京橋、  
緒方 終次郎 醫師、麻布、霞、二七〇二一、青六五七  
緒方 整肅 ノゾオ、シビルス、領事館領事、  
緒方 隆 東京鐵骨橋梁製作所事務局長、  
緒方 竹虎 本郷、淺草、九三〇八九、小八五〇三、  
緒方 知三郎 東京朝日新聞社編輯局長、豊多  
緒方 虎之助 醫師、東大醫學部教授、豊多摩、  
緒方 規雄 醫師、千葉醫大教授、本郷、駒込  
緒方 正亮 富士瓦斯紡績常任監査、蒲洲  
緒方 雅 紡績監査、豊多摩、澁谷、大山一  
緒方 安次郎 會社員、豊多摩、澁谷、宇田川四三  
緒方 芳太郎 醫師、麻布、今井、二六〇五〇、青三六  
緒方 龍門 三井會社員、荏原、松澤、上北澤、  
緒方 嘉七 列事、大審院列事、荏原、世田ヶ  
織田 謙次郎 織田信託社社員、本郷、駒込林、二

織田 小覺 前田侯爵家學事顧問、豊多摩、西  
織田 佐太郎 織田信託社事務取締、警成セメ  
織田 島太郎 織田信託社事務取締、上二番、二四〇六  
織田 昇次郎 菓子商、赤坂、田四、一四〇四七、九二  
織田 襄一 織田信託社社長、東京株式取引  
織田 清吉 所理事、麹町、上二番、二四〇九  
織田 民六 齒科醫、麻布、飯倉片、一六〇七八  
織田 長則 青六五七、八三  
織田 信大 黒田屋、材木商、京橋、南八丁堀、  
織田 信恒 子爵、貴族院議員、牛込、市ヶ谷  
織田 榎太郎 東京貯蓄銀行員、豊多摩、中野、三  
織田 方行 足袋、莫大小商、淺草、田中、二〇〇  
織田 雄次 土管、セメント商、北豊島、日暮  
織田 治 朝鮮興業取締、麹町、下六番、二  
織田 勝之助 小石川、駕籠、二〇〇五五  
織田 平兵衛 煙草商、南足立、千住、四六五、一七  
織田 方治 松本、荒物商、南足立、千住、四〇二  
織田 芳藏 地主、南足立、千住、四〇二、二〇三七  
銀行員、下谷、中根岸、三七七〇

織部 政五郎 三原堂支店、菓子商、赤坂、青山  
織部 敬一郎 南六、五〇〇、五〇〇、八四、青三六、二二四  
織本 一雄 千代田租種社員、荏原、上大崎、五  
及川 市太郎 醫師、豊多摩、野方、新井五四九、三  
及川 奥郎 食鹽商、深川、東元、一三〇五九、本  
及川 銀太郎 東京天文電技師、北多摩、三鷹、  
及川 古志郎 東京天文電技師、北多摩、三鷹、  
及川 伍三治 養賢堂出版業、麹町、元園、一〇七  
及川 幸次郎 丸六製鹽所、梅子商、南葛飾、  
及川 恒忠 大島六、四二、三三五、本七三、六〇八、  
及川 常太郎 慶大教授、荏原、駒込、下馬、四三三  
及川 貢 官吏、南葛飾、龜戸、七、四六、一六五  
及川 左衛門 大藏省管轄管財局技師、荏原、調  
生沼 昭次 布、上沼部、吹上、一九〇九六  
生沼 大造 江東サツ製作所社員、南葛  
老川 清太郎 薪炭商、京橋、桶二、五六、京五〇六  
老川 鐵之助 中央大學教授、小石川、駕籠、四六  
在郷陸軍少將、四谷、三光、三一〇八  
富山房産支配、荏原、池上、堤方  
地主、南葛飾、吾郷、葛西川九〇七  
土本請負業、芝、二本榎、一、五九  
吾郷町役場収入役、南葛飾、吾郷、  
葛西川九三三、二四二、二四二、七九八

所得税、營業收益税、電話

一六四

東京 オ、ヲの部 (老、笈、追、種、大)

老川 文藏 丸文商店、果實商、神田、佐柄木、  
老川 松太郎 一七、一九九、二二、神五〇七、七六  
老川 録之助 白米商、南葛飾、吾郷、葛西川五二  
老田 常太郎 地主、南葛飾、吾郷、葛西川九二、  
老本 辰之助 コークス石炭商、本所、千歳、一三  
老本 彌次郎 豊多摩、大久保、百人八九、二七九、  
笈沼 鈴太郎 豊多摩、大久保、百人八九、二七九、  
追川 佳三 農業、荏原、松澤、赤堤四三七、八七  
種田 龍 酒類商、北豊島、日暮里、谷中本九  
大麻 唯雄 大日本人造肥料經營部長代理  
大栗 醇 大正運送種常務、北豊島、集鴨、  
大井 伊太郎 上駒込南榮井九七、三二六、小八五、  
大井 勝二 衆議院議員、荏原、上大崎、五四八、  
大井 久五郎 芝浦製作所種庶務主任、芝、三  
大井 源三良 田綱、一〇一五  
大井 幸太郎 大六共同種査査、麻布、材木、二六  
大井 浩二 官吏、本所、線、五、二八、五七  
大井 志げ 郁文堂、書籍出版業、本郷、森川、  
大井 敷 一四〇三、二〇、小八五、二五、  
大井 幸太郎 官吏、豊多摩、千駄ヶ谷、九六七、六三  
大井 浩二 甲良商、深川、西森下、五三、八三、七  
大井 志げ 自動車業、日本橋、吳服、三〇〇、五一  
大井 敷 蓬萊屋、餅菓子商、麹町、富士見、  
大井 敷 大井絲綿店、輪絲商、豊多摩、澁  
谷、上通三、一、三七、三、青三六、三五、三

大井 成元 男爵、陸軍大將、貴族院議員、豊  
大井 繁太郎 多摩、和田堀、和泉七四、三三六、中  
大井 靜雄 小石川、初音、一〇〇五五  
大井 正造 辯護士、神田、錦、一、二〇、二五七、神  
大井 新次郎 東京共成種取締、千歳商會種監  
大井 捨吉 査、芝、白金今里、一五八、四六七、高  
大井 千之助 會社員、本郷、駒込富士前、四三、五  
大井 善藏 地主、小石川、初音、一〇〇四八、小  
大井 長吉 會社員、南葛飾、寺島、二七六、六六  
大井 紀 辯護士、下谷、北稻荷、二四、九五、  
大井 八太郎 萬盛堂食料品商、下谷、下谷、二、  
大井 彦藏 下八三、六五、八  
大井 英夫 萬盛堂食料品商、下谷、下谷、二、  
大井 文彦 麻布、材木、二六、八二、七  
大井 正 洋品商、日本橋、小傳馬、三、一〇、  
大井 光雄 芝、高輪南、五三、一九一  
大井 保郎 萬盛堂食料品商、下谷、下谷、二、  
大井 由兵衛 伊勢山、荏原、北品川宿、一三四、一  
大井 角太郎 會社員、荏原、南品川宿、四八二、一  
所得税、營業收益税、電話

大井 上義近 商工技師、商工省鐵山局地質調  
大井 川長平 査所、北豊島、西巢集、池袋、一〇二五  
大池 眞 醬油味噌商、北豊島、王子、四九三、  
大池 菅根 六四、七二、王子、五七、  
大池 由太郎 市立學校校長、小石川、大塚町、  
大池 伊助 酒、雜詰商、日本橋、米澤、二、一〇  
大池 一郎 銀行員、北豊島、西巢集、集鴨、二  
大池 榮三 東京區裁判所檢事、荏原、碑衾、  
大池 儀八郎 沖ノ山炭礦東京出張所、京橋、南  
大池 勝雄 飯田、一、五三八、京五六一、七六、  
大池 儀八郎 醫師、日本橋、本銀、三、一四、一八、  
大池 儀八郎 日本光學工業種取締、麻布、永坂  
大池 儀八郎 銀行員、牛込、矢來、九二、五〇  
大池 儀八郎 神田、五軒、一三、六五  
大池 儀八郎 榊屋石材商、赤坂、青山南、三、四六  
大池 儀八郎 一四六、二六、青三六、一九一、  
大池 儀八郎 大日本レザ一種事務、南葛飾、寺  
大池 儀八郎 島、二六九、二九五、墨七、四〇、  
大池 儀八郎 鐵道省囑託、豊多摩、中野、三〇、  
大池 儀八郎 一五一  
大池 儀八郎 醫師、中洲病院院長、醫師、日本橋、  
大池 儀八郎 中洲、二、二號地、三三六、浪〇七、七〇、  
大池 儀八郎 東京電燈種配電係長、小石川、高  
大池 儀八郎 田豐川、三、二、牛三、四五、五五、  
大池 儀八郎 山階宮々務監督、豫備海軍少將、  
大池 儀八郎 牛込、北山伏、四、一、二五、牛三、  
一〇

一六五

東京 オ、ヲの部 (大)

所得税×ハ營業收益税×ハ電話

- 大石 誠一 逕信有囑託、文華高女教師、本郷、千駄木四七、九三
大石 徳次郎 土木建築請負業、豊多摩、淀橋、角管八〇〇七〇×八四四四三〇四二一

- 大市 純吉 商店員、荏原、下目黒、九二八、二〇五、高四三三三
大出 祥 醫師、浅草、山谷、五五、二二五、浅八〇九二〇
大出 清次郎 製本業、神田、小川、一八、二一五、九

- 大内 義一 在郷陸軍少將、豊多摩、澁谷、榮通二ノ六、八一
大内 清 荏原、南品川宿、一五四七、八九
大内 敬事 毛織物商、神田、松枝、一五、五五四、二六〇〇、浪六八〇四

東京 オ、ヲの部 (大)

所得税×ハ營業收益税×ハ電話

- 大江 乙亥門 實業之日本主筆、理事、小石川、大塚仲四、一、一六、九〇
大江 勝藏 秋葉原運送取締、下谷、谷中初音三ノ一五、五三
大江 金太郎 大坂屋金物商、神田、岩本、六、三六〇、浪六七三三三

- 大岡 光三郎 麻布、宮村、二、二二〇、青三六五四
大岡 孝一 醫師、深川、猿江裏、二六、七〇、本73三二五
大岡 二二郎 四谷、右京、三三、九八、八、四三、五七〇

- 大貝 晴彦 商工省商務局事務官、北豊島、高田、藤司、谷、龜原三三、九四
大門 英次郎 芝、田村、二、八三
大金 益次郎 宮内省参事官、豊多摩、代々橋、代々木九四六、五三

東京 オ、ヲの部 (大)

ハ所得税×ハ營業收益税△ハ電話

- 大川 銀三郎
大川 兼吉
大川 兼太郎
大川 三太郎
大川 茂樹
大川 周明
大川 錠吉
大川 甚太郎
大川 清七
大川 善一郎
大川 近吉
大川 忠吉
大川 貞次郎
大川 鐵雄
大川 輝治
大川 藤平
大川 八郎

- 大川 平三郎
大川 又三郎
大川 盛行
大川 保太郎
大川 義雄
大川 理作
大川 良一郎
大川 戸藤吉
大川 原清也
大河内 一
大河内 菊之助
大河内 堅一
大河内 幸藏
大河内 治郎
大河内 清藏
大河内 輝信
大河内 秀雄
大河内 正敏
大河内 宗治
大河原 伊助
大河原 一太郎
大河原 榮之助

- 大木 啓太郎
大木 金兵衛
大木 金太郎
大木 清
大木 喜福
大木 龜
大木 乙彌
大木 孫嘉
大木 原芳五郎
大木 彬
大木 正保
大木 原孫嘉
大木 原五郎
大木 重信
大木 原末吉
大木 原捨藏
大木 徹
大木 房次郎
大木 原正保
大木 孫嘉
大木 原芳五郎
大木 彬
大木 乙彌
大木 喜福
大木 龜
大木 啓太郎

東京 オ、ヲの部 (大)

ハ所得税×ハ營業收益税△ハ電話

- 大木 堅造
大木 健治
大木 甚悟
大木 清七
大木 高卓
大木 親雄
大木 忠三郎
大木 庸作
大木 葬雄
大木 貞次郎
大木 利彦
大木 寅吉
大木 又右衛門
大木 操
大木 安造
大木 要吉
大木 吉章

- 大木 良輔
大木 良藏
大木 録太郎
大城 堅
大城 兼義
大城 戸仁輔
大岸 彌一郎
大北 榮一
大給 近孝
大桐 馨毅
大久保 伊助
大久保 巖
大久保 延次郎
大久保 角次郎
大久保 一彦
大久保 寛一
大久保 菊松
大久保 久右衛門
大久保 久五郎

- 大木 啓太郎
大木 金兵衛
大木 金太郎
大木 清
大木 喜福
大木 龜
大木 乙彌
大木 孫嘉
大木 原芳五郎
大木 彬
大木 乙彌
大木 喜福
大木 龜
大木 啓太郎

東京 オ、ヲの部 (大)

●ハ所得税×ハ營業收益税▲ハ電話

- 大久保久三郎 馬力運送業、豊多摩、東大久保、四五一九三▲四五一三三▲
- 大久保久七 大黒屋呉服太物商、日本橋、富澤、一八〇九三〇▲浪70九B
- 大久保今朝治 三田土工、製造種小松川工場長、南葛飾、小松川、西平井三三三▲最740017
- 大久保健二 骨董商、日本橋、筋屋、一四七〇▲日24二六〇
- 大久保健次郎 薪炭商、四谷、北伊質、四五五〇▲四三三三三
- 大久保賢治 紙商、下谷、龍泉寺、四二二五〇×七〇▲淺84三三三
- 大久保源之丞 府會議員、常磐興行各種常務、淺草、田、一四六〇一三七▲淺84〇九七一
- 大久保源兵衛 下谷、中根岸、七二二三八▲下83〇六七〇
- 大久保古春 會社員、本郷、弓、二八八五〇
- 大久保佐七 北豊島、三河島、二五七〇八六
- 大久保才介 日本塗紙工業種常務、荏原、大崎、桐ヶ谷三七〇八六▲高44〇四五
- 大久保最一 會社員、神田、松富、三〇二四六▲下83二〇八九
- 大久保作次郎 櫻樹社同人、洋畫家、豊多摩、下落合五〇〇一〇一
- 大久保二郎 淺草、北清島、二八〇一七四▲下83二七二
- 大久保治郎藏 パケツ製造業、南葛飾、龜戸、五ノ一八九一六七×二二▲最74二七九一
- 大久保 繁 質業、四谷、旭、三二二五五九八▲四三三三三
- 大久保繁雄 三菱商事種金屬部副長、豊多摩、代々幡、代々木初臺六〇八
- 大久保重次郎 質業、四谷、新宿二ノ七〇一四八×七〇▲四三三三三
- 大久保準二 商店員、豊多摩、代々幡、代々木四三七八五
- 大久保 純 宮内省翻譯官、小石川、金富、一九〇五一

- 大久保庄太郎 馬具商、四谷、坂、二六〇一四五×二六▲四三三三三
- 大久保介壽 小石川、小日向臺、一三六〇九四
- 大久保助次郎 果物商、神田、通新石、一五〇一八七▲神25一四一九
- 大久保捨吉 毛織物商、芝、愛宕下、二ノ四〇五一▲芝43三三〇
- 大久保清次郎 靴商、神田、表神保、四〇八二×八四
- 大久保清次郎 會社員、南葛飾、隅田、六五二一四八
- 大久保清藏 横濱正金銀行員、豊多摩、代々幡、代々木山谷二〇二日24二三九一
- 大久保清太郎 材木商、本所、向島請地、七七〇六
- 大久保仙七 鳩見屋、東株短期、貨物取引員、本郷、湯島天神、二ノ三六〇四二九×二八八▲茅66二七六〇(3)店
- 大久保 惣左衛門 會社員、神田、美倉、一四〇二〇五▲神25〇〇B
- 大久保多喜治 中島屋呉服店、京橋、八丁堀仲三、九四〇京56〇九七(2)
- 大久保忠言 麻布、宮村、六七〇九七六▲青36四三
- 大久保忠親 大藏省技師、本郷、駒込西片、一〇八二六〇六一▲小85七〇八九
- 大久保忠春 子爵、赤坂、新坂、一三〇六〇三▲青36六八三
- 大久保忠文 會計検査院第一部第二課副検査官、豊多摩、淀橋、角筈二七五〇五七
- 大久保忠立 子爵、貴族院議員、荏原、荏原、小山五二四〇九五▲高44三六六
- 大久保忠吉 會社員、日本橋、中洲、三五〇六五
- 大久保忠次郎 青物問屋、神田、連雀、五〇六六▲神25一〇九三
- 大久保忠平 南足立、千住、二ノ三三三四
- 大久保鶴吉 森永製菓種工務部長、豊多摩、澁谷、上通四二云〇七五
- 大久保藤一郎 洋服商、芝、新門前、一六〇八三×七〇▲高44四八三

- 大久保利和 侯爵、芝、二本榎西、二一六三六▲高440117
- 大久保利武 侯爵、貴族院議員、錦鶏間祇候、四谷、南伊賀、五〇二七三▲四三三〇〇〇
- 大久保利賢 横濱正金銀行取締役、豊多摩、澁谷、向山二一〇六三四▲高44二七七一
- 大久保豊吉 下谷、入谷、三九三〇六六
- 大久保直一 會社員、豊多摩、代々幡、代々木一三〇八七
- 大久保宜家 藥種商、北豊島、王子、四二九〇五一
- 大久保 暢 賣藥商、北豊島、瀧野川、西ヶ原二三九一四一×二七〇▲小85六九四〇
- 大久保八朔 時事新報社政治部副部長、荏原、世田ヶ谷、下北澤七七四〇五〇
- 大久保春吉 魚商、小石川、初音、二五〇×七二
- 大久保半四郎 安田銀行江戸橋支店長、芝、白金臺二ノ六〇三
- 大久保彦三郎 千住製絨所技師、荏原、大崎、桐ヶ谷一七五〇八二
- 大久保秀次郎 東京築地活版製造所種印刷部長、荏原、世田ヶ谷、五〇〇六六
- 大久保廣海 醫師、芝、櫻田和泉、九八六▲銀57二七三
- 大久保勉三 深川、蛤、一ノ四八一
- 大久保正男 豊多摩、澁谷、南平臺九〇一〇〇三▲青36四八二
- 大久保正路 陸軍工兵少尉、工兵第一大隊附、豊多摩、千駄ヶ谷、五二八〇二二
- 大久保滿藏 會社員、神田、小柳、一〇一四五
- 大久保幹雄 逓信局技師、東京逓信局、荏原、大井、瀧王子四六七三〇八三
- 大久保雄賢 工兵中佐、工兵監部員、豊多摩、大久保、百人八二一〇三九
- 大草東三郎 官吏、牛込、北、三六〇一三六▲牛34四三四
- 大草 愿吉 牛込、赤城下、二一〇六三▲牛34一八八



告天社

新聞雜誌 廣告代理

勉強と迅速と誠實が當社の特色

東京内幸町二(ダイヤビル)社内 一六六〇番 電話銀座 (57) 二六九〇番 加入 三

# 大倉組の



# 大倉炎災海上保險株式會社

東京本店 東京銀座  
 大阪支店 大阪東區釣鐘町  
 名古屋出張所 名古屋中區新柳町

大草直好 麻布、北新門前、二〇九三、青36  
 大串敬吉 步兵大佐、陸軍戸山學校教育部  
 大串忠一 帝國製糖副支店、大正製糖  
 大串松次 監査、東洋製糖取締、小石川  
 大串三六 東京株式取引所會計課長、牛  
 大串喜六 衆議院議員、大蔵政務次官、小石  
 大口慶次郎 白米商、北豐島、下板橋、二六八五  
 大口章次 東京市技師、土木局勤務、荏原、  
 大口八三郎 調布、田園都市、一〇四六  
 大口松太郎 白米商、南葛飾、龜高三五〇一  
 大口良三 専賣局經理部勤務、豊多摩、千  
 大口純一 駄ヶ谷、鹽田四〇九五  
 大國市藏 大川、硝子商、本郷、駒込東片、  
 大窪衛 日本郵船社員、赤坂、青山北、三  
 大隈熊子 商店員、麹町、二七〇五〇  
 大隈信常 官吏、豊多摩、中野、七六三、二八九  
 大隈朝吉 侯爵、貴族院議員、報知新聞社種  
 大隈太郎 取締役社長、日清生命保險、ホ  
 大熊一太郎 才護護各種相談、赤坂、青山南  
 大熊朝吉 古河銀行山谷支店長代理、南足  
 大熊太郎 機械商、芝、高輪南、六六二、二四

大熊丑之助 木綿商、日本橋、田所、一七〇八  
 大熊氏廣 彫像家、北豊島、巢鴨、南榮井九七  
 大熊角藏 盛通社、印刷業、本所、横綱、一五  
 大熊要 深川、御船蔵前、一五〇四  
 大熊喜造 染色業、南足立、花畑、内匠新田三  
 大熊金次郎 會社員、本郷、神明、一八五〇  
 大熊周太郎 辨當業、日本橋、本村木、一〇二〇  
 大熊新六 吳服太物商、北豊島、西巢鴨、巢  
 大熊整 鴨二〇、四〇、三〇、八六三四  
 大熊宗三郎 整美堂印刷業、芝、櫻田、鍛冶、一  
 大熊輝造 自米商、下谷、御徒、一〇四五、二〇  
 大熊藤次郎 官吏、京橋、本村木三、二二七四  
 大熊篤太郎 魚商、豊多摩、淀橋、角筈二七二五  
 大熊利雄 三井物産種業務課次長、泰平組  
 大熊直橋 合理事、南部銃製造所取締、本  
 大熊仁三郎 郷司、一、二、二〇〇六、小85二八八〇  
 大熊仁助 吳服太物商、麻布、坂下、三二〇五六  
 大熊福藏 教師、芝、三田、一〇三〇、五八  
 大熊正之進 淺草區會議員、日出土地種社長、  
 大熊豐 日本護謨取締、淺草、橋場、一  
 大熊與四郎 家主、神田、元久右衛門、一〇一〇  
 大熊 七〇、千住、八二二  
 大熊 牛込、袋、二五、二七五  
 大熊 染色業、南足立、花畑、内匠新田一  
 大熊 五〇、二五四

大熊喜邦 工博、管轄管財局技師、管轄管財  
 大熊柳三 局工務部長、麹町、下六番、四三  
 大雲英二 四六、九九、一〇  
 大倉一 東屋、吳服太物商、神田、元柳原、  
 大倉嘉市 大雲堂古本商、神田、通神保、五  
 大倉和親 會社員、豊多摩、和田堀、和田二  
 大倉喜七郎 南葛飾、寺島、五六、三九  
 大倉邦彦 日本碍子、東洋陶器、伊奈製陶各  
 大倉重吉 種社長、森村種取締、大倉陶園  
 大倉 主、大華業公司自營、麻布、  
 大倉 一本松、三、三〇、三九、四七、二九、四四、六二、六三  
 大倉 糸馬 (洋行中)  
 大倉 邦彦 男爵、大倉組を頭取、帝國ホテル  
 大倉 重吉 佛國通商、大倉製絲、東海紙料、  
 大倉 邦彦 各種社長、大日本麥酒、新製糖、  
 大倉 重吉 日本皮革、汽車製造、帝國劇場、  
 大倉 邦彦 帝國製糖、宇治川電氣、秋田木村各  
 大倉 重吉 種取締、宇治川電氣、秋田木村各  
 大倉 邦彦 業、日本製靴各種監査、大倉火災  
 大倉 重吉 海上保險、日本自動車、南部銃製  
 大倉 邦彦 造所各種相談、麹町、下二番、三〇  
 大倉 重吉 三三、六二、九九、三三、二八、九〇  
 大倉 邦彦 大倉洋紙店、小田原製紙各種社  
 大倉 重吉 長、東京金網監査、大文洋行主  
 大倉 邦彦 任原、目黒、三田、五五、一〇、九六、六三  
 大倉 重吉 五二、高、九九、九二  
 大倉 邦彦 大倉組名監事、東京建物、東京製  
 大倉 重吉 網、月島機械、大倉ヒルデイン、  
 大倉 邦彦 オリエント、高眞工業各種取締  
 大倉 重吉 湘南電氣鐵道、日本醋酸製造、日  
 大倉 邦彦 清製油、東京灣土地、大瀨炭鑛各  
 大倉 重吉 種監査、八倉土木種相談、麹町、平  
 大倉 邦彦 河、六、九、二八、三三、九三、〇一、一八  
 大倉 重吉 酒醬油商、神田、三河、三二、一、二八  
 大倉 邦彦 ▲神25、一七、六〇  
 大倉 重吉 選信局技師、東京選信局、香港總  
 大倉 邦彦 領事館付、牛込、南、二、七〇

東京 オ、ヲの部 (大)

ハ所得稅×ハ營業收益稅×ハ電話

東京 オ、ヲの部 (大)

●所得税×ハ營業收益税▲ハ電話

- 大倉 堯文 古河銀行澁谷支店長代理、荏原、世田ヶ谷、池尻四〇六
大倉 忠吉 牛乳商、南葛飾、寺島六二・二九四
大倉 鈕藏 辯護士、牛込、加賀、一・二七二・牛三六六
大倉 藤太郎 三井信託社員、麹町、上二番、四〇九四
大倉 時二 下宿業、牛込、早稲田鶴巻三〇二・五二・牛三三九一〇
大倉 時治 會社員、赤坂、青山南、一・五五・一九〇六・青三六〇三六八
大倉 直介 大倉火災海上保險種常務、日本自動車、佛國通商各社取締、大倉商事(種)監査、麻布、新・一七〇・二一八・五・青三六〇三七八
大倉 仁三郎 ホル下製造元、日本橋、龜島河岸一七・二九六・一七四・茅三六四三三(2)
大倉 發身 大發事務所主、城東電氣軌道、入山探炭、安中電機製作所、月島機械各種取締、東京建設種相談、日本放送協理理事、小石川、關口臺七・四三三・四三〇・牛三三・三三〇〇大(阪參照)
大倉 廣三郎 廣文堂書籍出版業、京橋、南橋、一八・六四二・三三・京五〇三六六(2)
大倉 平八郎 實業、南葛飾、寺島、五六六・二〇三・二二六
大倉 保五郎 大倉書店主、書籍出版業、大倉印刷所種社長、日本書籍種會長、國定教科書共同販賣所、東京祥書用品種相談、日本橋、南茅場、三・二七・四〇・茅三六六〇四一五(2)
大倉 龍吉 中井商科商店種取締、東京支店長、荏原、入新井、新井宿一四七七・五〇・神三三・三七七
大倉 熊吉 會社員、北葛飾、南千住、地方橋場、一八・七七
大藏 順太郎 染物業、北葛飾、高田、六四・一三九・九・牛三・一八六九

- 大里 豐吉 雜貨商、赤坂、表、二・一・九三・青三三・五九
大里 兵藏 麹町、中六番、一〇・六八四・一・九三三〇・七七
大郷 三吉 北葛飾、王子、堀ノ内八八・六八・九
大佛 輔教 芝、二本榎、一・四〇・三七九
大澤 阿吾 小石川、大塚坂下、一・九三・九七
大澤 朝次郎 本所、入江、一・二五・六
大澤 一六 辯護士、帝國土地證券種監査、神田、金澤、二・一・下・三三・三七七
大澤 卯三郎 會社員、荏原、大井、六二・二・二九七・高四・九・九
大澤 梅次郎 東京府會議員、南葛飾、吾婚、小村井五七・三・△△△七四・一六六四
大澤 浦太郎 陶器商、芝、車、六三・九〇
大澤 音吉 江川堂、印刷業、四谷、傳馬、一・九・五・一・七・八・四・三・五・三・四
大澤 斧次郎 乾物商、四谷、鹽、三・一・五・六・一・四・三・五・三
大澤 界雄 在郷陸軍中將、牛込、河田、二・一・八・三・牛三・四・〇・六・五・〇
大澤 方治郎 刺子商、日本橋、鐵砲、一・五・六・三・一・三・五
大澤 勝太郎 下駄甲羅商、神田、昌平河岸、一・〇・三・五
大澤 勝人 商科醫、豐多摩、澁橋、柏木七二・九
大澤 一衛 農博、農林技師、蠶絲局勤務、豐多摩、杉並、馬橋八三・一〇・五
大澤 龜之助 白米商、荏原、上目黒、一・〇・三・四・八・八・九・八・青三六・一・八・八
大澤 喜市 梁瀬自動車種常務、梁瀬商事、日本フイアット自動車、相武自動車各種取締、荏原、大森、山王二七・三五・七七・〇・五・四
大澤 喜四郎 印刷業、京橋、南橋、二九・七・二・七・九・京五三・六・九〇
大澤 喜七郎 軍人、豐多摩、東大久保、二・五・九

東京 オ、ヲの部 (大)

●所得税×ハ營業收益税▲ハ電話

- 大澤 儀作 建築業、神田、西小川、二・五・九〇・九三〇・八七
大澤 菊太郎 日本銀行検査役、牛込、北山伏、三・一・五・六・牛三・三・三・四
大澤 吉五郎 青物商、本所、茅場、三・九・三・二・四・九・八・本七三・四・三・九
大澤 吉太郎 請負業、南葛飾、松江、東小松川六〇・七・四・五〇
大澤 久太郎 材木商、深川、冬木、南仙臺堀河岸、一・八・號・七・二・八・四・本七三・〇・三・六
大澤 清見 洋服商、本郷、肴、一・四・八・七・小八五・三・三・九
大澤 金餅 會社員、荏原、大井、五四・〇・四・五・一・新炭商、本所、柳島元、二・四・四・二・八・一・八・九・△△△七四・〇・三・五
大澤 欽治 商科醫、四谷、大番、五三・七・三・七・四・三・五・〇・一・八
大澤 九重郎 烏文、青物商、神田、錦、二・五・一・五・五・二・六・神三・五・〇・三・三
大澤 群吉 吳服太物商、神田、北藥物、二・一・〇・九・九・二・△△△六七・四・四・八
大澤 圭五郎 醫師、四谷、永住、二・一・〇・二・四・三・五・七・三
大澤 源太郎 塗工請負業、麹町、飯田、六・二・〇・六・三・三・六・〇・九・三・三・三・六
大澤 源之助 横濱市技師、荏原、入新井、新井宿七〇〇・九三
大澤 子々 醫師、荏原、大井、一・七・四・八・五・二・荏原、下目黒、七四・六・七・三・二
大澤 子之吉 紳商、本所、徳右衛門、三九・七・七・七・本七三・〇・九〇
大澤 光 辯護士、下谷、御徒、二・八・六・三・三・四・下三・三・三・四・一
大澤 光吉 松坂屋商店、買物商、日本橋、麹三・九・五・五・五・五・茅六三・三・三・九
大澤 幸八 蠶業試驗場技師、豐多摩、中野、打越、一・九・六・六
大澤 孝三 朝鮮拓殖種取締、買物商、京橋、築地三・一・五・四・六・九・京五〇・一・二・八
大澤 幸次郎 大澤 富吉 防水布加工業、南葛飾、隅田、二・〇・五・八・八・六・九・△△△七四・一〇・三・三



東京 オ、ヲの部 (大)

- 大澤 富三郎 青物商、本所、横綱、二ノ七五五七
大澤 富次郎 町田同族種取締、牛込、二十騎三
大澤 留吉 家主、北豊島、下板橋、八三〇五八
大澤 直重 東京日佛貿易商會、日本橋、江戸橋通二ノ七六五、日三三三六
大澤 長橋 東京築地活版製造所種取締、支配、北豊島、瀧野川、西ヶ原、東谷戸七、七四
大澤 長松 深川、熊井、一五二六八、本七三一九
大澤 秀雄 武蔵屋、吳服商、豊多摩、澁谷、上通三一九〇、五八三九二、青三六二二
大澤 福太郎 京橋、築地三ノ一五、一四九、京五〇一八
大澤 孚 上毛貯蓄銀行、兩毛整織各種監査、牛込、北山伏、三三三、三三三、三三三
大澤 政次郎 土木建築請負業、神田、駿河臺西紅梅、六六六、三〇八、神二五、四四二
大澤 又雄 文房具商、京橋、南朝、七五五七三
大澤 萬吉 醫師、豊多摩、杉並、高圓寺九二二
大澤 三千雄 北豊島、高田、雜司ヶ谷四三、八九
大澤 道之進 豊多摩、下戸塚、四五三、七二
大澤 保正 藥劑師、赤坂、溜池、二〇〇五〇
大澤 幸雄 凸版印刷種取締、下谷、上野花園、一五五、四八、八八、九
大澤 吉直 京橋、築地、三ノ一五、二六二
大澤 吉直 商店員、豊多摩、西大久保四六、七

大澤 佳郎 第一銀行常務取締役兼検査部

- 大澤 龍次郎 一般、實物、短期取引員、日本橋、南茅場、四〇二六〇、五七〇、茅六六一
大澤 禮一郎 小間物商、本所、向柳原、二ノ一七〇
大參 徳之助 料理業、日本橋、堀留、三ノ三五六
大志 摩孫四郎 東洋拓殖會社金課長、荏原、大森、山王、二七四、六三、大森、七九
大治 龍太郎 會社員、豊多摩、代々幡、幡ヶ谷一〇九七、九四
大鹽 貞治 會社員、本郷、駒込富士前、六四、八
大鹿 彌吉 染料商、赤坂、青山南、五ノ六八、五ノ七〇、青三六、一七二
大鹿 隆一 料理業、淺草、淺草公園地、六區三號三五、二四
大鹿 正男 本郷、追分、七、六八
大下 正人 出版業、小石川、久堅、七四、五〇
大柴 健 信託株式會社大信社社員、東明土地、東京倉庫運輸各種取締、東明銀行、細井鐵工場各種監査、北豊島、西巢鴨、池袋六二、九三
大柴 四郎 藥問屋、南葛飾、龜戸、六ノ三、二五
大柴 丈次郎 東京書籍種取締、日本製紙、國定教科書共同販賣所各種監査、小石川、林、五七、一九、小八五、三四八
大島 篤久 地主、豊多摩、澁谷、丹後、三三、二二
大島 新 在郷陸少將、荏原、松澤、上北澤一〇四、八一

大島 克己 安田貯蓄銀行山谷支店長、下谷

- 大島 勝次郎 東京美術學校教授、北豊島、瀧野川、大原四五〇
大島 龜之助 會社員、北豊島、西巢鴨、池袋五三、一四五
大島 勘藏 化粧品商、京橋、岡崎、二ノ二六、二〇
大島 久次郎 東京高等學校教授、豊多摩、代々幡、代々木山谷二九
大島 清 教師、小石川、小日向臺、一ノ六、二四、小八五、六二、七八
大島 銀次郎 乾物商、豊多摩、千駄ヶ谷、種田六五、六八
大島 銚藏 荏原、大井、四〇九、五九
大島 慶三郎 織物整理業、本所、太平、二ノ七四、五三、七〇、墨七二、二八〇
大島 兼次郎 地主、豊多摩、澁谷、中通二ノ四三、一三六、青三六、七九、九〇
大島 健一 貴族院議員、在郷陸軍中將、豊多摩、淺草、柏木三六五、三〇九、四三、五〇、六七
大島 元藏 銀行員、豊多摩、中野、三二、三、五七
大島 光四郎 永田英大小機械種監査、北豊島、西巢鴨、池袋八七三
大島 幸平 岡田牛乳店、麻布、新網、一ノ二八、五七、青三六、三〇、八
大島 享藏 大東京鐵道種監査、東京府江戸水道町村組合長、南葛飾、小松川、逆井、三三、一四三、墨七四、一八〇
大島 孝吉 荏原、大井、三〇八、二六三、大森四六
大島 三郎 通信技師、通信省經理局、豊多摩、澁谷、角管七二、五〇、三
大島 三橋 藤本ビル、アロー、銀行東京支店長、證券部支配人、牛込、新小川、一ノ五、四七、八、牛三、二八、八
大島 三五郎 吳服商、神田、鍋、二七、五〇

一七四

東京 オ、ヲの部 (大)

所得税×營業收益税×電話

- 大島 茂 内科醫師、日本橋、元大工、六、二四
大島 繁作 山越本店、牛肉商、深川、御船藏前、三二、七、一八、本七三、九八
大島 十郎 賀田組本店鐵山部長、北豊島、瀧野川、上中里三三、二五
大島 順三 乾物商、日本橋、小網、三ノ二〇、七六
大島 潤一 京濱電鐵種社員、豊多摩、野方、上沼袋三八、七六
大島 庄之助 東京府立第一高等女學校教授、麹町、富士見、六六、一一
大島 信 地主、豊多摩、代々幡、代々木二一、二五、五
大島 新十郎 魚商、神田、和泉、一ノ九、六二、下八三
大島 甚藏 醫師、本所、押上、八三、四五、墨七四
大島 善五郎 理化學機械商、日本橋、本銀、四、〇四、一
大島 物兵衛 清光館旅館、神田、美土代、三、四、一九〇、二六、神二五、三六、二七
大島 代次郎 千足屋總本店、果實問屋、日本橋、本舟、三三、八、八、日二四、〇八、七八
大島 忠 子爵、陸軍騎兵大尉、豊多摩、下落合、七五、五〇
大島 忠雄 不動貯金銀行員、荏原、下目黒、五、〇四、一〇
大島 辰次郎 内務書記官、文書課長、麹町、外櫻田、一官舎、一〇、一、銀五七、三八、七
大島 辰之助 大島電氣工務所主、廣島炭加製造種取締、荏原、大森、新井宿、長田三、九、丸三、一六、七九
大島 孟一郎 會社員、本所、茅場、三ノ二、五、七
大島 爲吉 疊商、淺草、新福井、五、八一
大島 長十郎 會社員、小石川、第六天、五〇、一〇
大島 恒次 星光會、活版業、神田、三崎、三ノ九、五、六、二、七、六、九、三、三、五、七

大島 恒義 醫師、日本赤十字社病院治療主

- 大島 恒義 醫師、日本赤十字社病院治療主、幹、赤坂、青山高樹、二ノ三、九〇、青三六、七、七
大島 常吉 石炭商、北豊島、南千住、地方橋場、二六、四、一、一
大島 常之助 鐵道局副參事、東京鐵道局勤務、麹町、永樂、鐵道局内
大島 鐵五郎 洋品商、淺草、北三筋、二、三、三五、淺八、二、四〇
大島 傳十郎 餅菓子商、京橋、疊、一、七、一、八四
大島 戶一 東京電燈種監査、群馬縣新田郡鳥之郷村大島三九三、大田一三三
大島 友次郎 生魚商、日本橋、本小田原、二、二、八〇、九〇
大島 知義 軍人、麻布、廣尾、五、八、五、五
大島 永明 商工事務官、工務局工務課勤務、本郷、西片、一〇、一、六、八、二、小八五
大島 濤兎 醫師、麹町、三番、四、二〇、九、三三
大島 仁三郎 材木商、四谷、片、二七、二七、四、三、五、四、九、九
大島 治雄 京橋、中橋廣小路、八、六、三
大島 春海 濟生會病院調劑長、牛込、富久、一、六
大島 彦次郎 寺井分店、白米商、淺草、千束、二、一、三、三、八、三、七、二、淺八、五、三、三
大島 仁 醫師、小石川、表、一〇、八、三、二、一、小八五、二、四
大島 廣光 東京機械製作所種會計課長、麹町、飯田、六、二、三、一、三四
大島 浩 砲兵中佐、砲兵監部員、豊多摩、澁谷、柏木三六五、四三、五〇、六、七
大島 勉次 朝鮮興業種文書課長、荏原、松澤、松原六九、二、七、六
大島 正雄 銀行員、豊多摩、杉並、高圓寺二九、八、七、一

一七五

東京 オ、ヲの部 (大)

●所得税×ハ營業收益税×ハ電話

大條 哲郎 會社員、荏原、荏原、戸越七六〇五六
大須賀謙吉 白米商、南葛飾、砂、龜高一〇五〇
大須賀清次郎 本郷、彌生、三〇二二
大須賀代治郎 農業、南葛飾、砂、久左衛門一四七〇
大須賀鐵太郎 家主、南葛飾、大島、八ノ四五五〇一

大角 岑生 海軍中將、第二艦隊司令長官、赤坂、靈南坂、一七〇二四一青36二二九
大隅 治太郎 若尾銀行東京支店支配、下谷、上野櫻木二九〇一八下83〇三五六
大隅 敏雄 明治石油採取、荏原、入新井、新井宿一四七六六大森二六六

大田 重雄 全國肥料專務、荏原、下目黒一七六
大田 彦市 醫療器商、本郷、新花、三四〇九五
大田 正男 帝國鐵道協會書記長、荏原、大井、山中四三九一五五〇大森三三九九

東京 オ、ヲの部 (大)

●所得税×ハ營業收益税×ハ電話

大寶 正鑿 材木商、日本ブライウッド採取、深川、黒江、二六六本73一九四
大寶 彌男二 大寶農林部、株主代表社員、小石川、大塚坂下、〇〇〇大86二二六四

大竹 久三郎 富山屋、深川、東、三〇九九七六六本73二三四八
大竹 銀次郎 ハンカチ加工工業、荏原、下大崎、四〇〇六九三三三三三三三三〇

大竹 房 芝區主事、稅務課長、芝、芝公園、六號地
大竹 美之助 白米商、京橋、木挽、九ノ六八七
大竹 茂吉 藤屋古着商、日本橋、小傳馬、三ノ五〇一五七二三三三三三三三三三三

東京 オ、ヲの部 (大)

大谷 謙一 東京動産火災保険統計課主任
大谷 權次郎 日本工業常務監査、荏原、碑倉
大谷 權平 大村屋、蕎麥商、麴町、富士見、一

所得税×ハ營業收益税×ハ電話

大谷 竹次郎 商工會議員、松竹興行、歌舞伎座、
大谷 武一 新富座、明治座各種社長、松竹キ

一七八

大谷 武一 體育研究所技師、荏原、世田ヶ谷
大谷 筆三郎 會社員、麴町、下二番、四八五九

東京 オ、ヲの部 (大)

大津 四郎 國民圖書取締、芝、三田豐岡、一
大津 俊一郎 武州銀行東京支店及び板橋支店
大津 淳一郎 貴族院議員、日本音樂學校校長、豐

所得税×ハ營業收益税×ハ電話

大塚 英一 鐵道技師、(監督局技術課)小石
大塚 榮吉 川、原、二、三、二、一、八、四

一七九

大塚 佳一 土木建築請負業、淺草、諏訪、一
大塚 兼治郎 硝子製造業、深川、本村、一三六六

東京 オ、ヲの部 (大)

大塚 助次郎 米穀商、南葛飾、吾嬬、下木下川一三〇三二三四
大塚 盛一 土木建築業、京橋、五郎兵衛、一三〇二五二〇四五六(高野六(宅)宅)
大塚 善吉 神田、佐久間、三〇三八二二四二(下)83
大塚 善作 南津電氣鐵道検査、南多摩、由木、鎌水二〇七七
大塚 太郎 軍人、荏原、駒澤、上馬七六五〇七九
大塚 泰助 銀行員、本郷、淺嘉七八〇五〇
大塚 大作 薪炭商、豊多摩、中野、三三二二九六
大塚 高 薪炭商、本所、横川、七九〇二二
大塚 隆次 土木建築業、麹町、飯田、六〇一〇三
大塚 卓藏 運送業、南足立、千住、二一四八七
大塚 竹次郎 片岡屋呉服店、小石川、柳、三〇七
大塚 武松 官吏、豊多摩、杉並、高圓寺四一八〇
大塚 辰雄 特許局技師、北豊島、高田、高田
大塚 辰治郎 家主、南足立、千住、中組三三二一
大塚 龍夫 東京高等學校教諭、豊多摩、代々
大塚 玉次郎 官吏、神田、佐桐木、二〇一〇五
大塚 爲治 土木建築請負業、北豊島、西巢鴨
大塚 長藏 北豊島、南千住、千住南七五三〇五〇
大塚 常吉 京都ホテル取締役、荏原、荏原、
大塚 鐵雄 會社員、荏原、上目黒、二〇〇九六
大塚 鐵五郎 建築請負業、豊多摩、中野、二六〇

大塚 鐵次郎 鑛業、南葛飾、龜戸、二〇八〇一三六

大塚 晃長 東武鐵道専務、南海鐵道種取
大塚 照嗣 會社員、北豊島、西巢鴨、巢鴨三五
大塚 傳三郎 長岡銀行取締、東京山口銀行監
大塚 藤三郎 豊多摩、代々木、七六八八七
大塚 時三郎 會社員、北豊島、王子、上十條二二
大塚 徳次郎 組絲製造業、赤坂、溜池、三二〇六四
大塚 徳松 白米商、小石川、宮下、五〇七六八
大塚 俊雄 小石川、大塚坂下、四〇一五九九大
大塚 富次郎 紙商、赤坂、新、二〇四八二九八青
大塚 豊吉 銀行員、四谷、花園、五〇一八〇
大塚 豊造 會社員、神田、佐久間三〇三六七
大塚 寅次郎 相模屋、乾海苔商、京橋、南葛馬、
大塚 長雄 大塚電池製作所、荏原、南品川
大塚 信民 醫師、北豊島、王子、三七六〇一三六
大塚 信照 砲兵中佐、陸軍造兵廠火工廠技
大塚 肇 大塚工場取締役、芝、三田豊岡、
大塚 彦次郎 京橋、木挽、一〇九四七五

大塚 久松 生魚商、日本橋、本小田原、一九八

大塚 秀次郎 牛豚肉商、本郷、眞砂、三七七七
大塚 秀之丞 忠孝會、彫刻家、北豊島、瀧野川、
大塚 文太郎 菓子商、本所、中郷業平、一八四八〇
大塚 平造 酒商、芝、二本榎西、三二〇六高
大塚 磨瑛雄 ミヅキヤ食料品商、日本橋、本石
大塚 正博 麹町、元園、一〇二〇三二八
大塚 松次郎 荒物商、南葛飾、砂、本砂二八四
大塚 万次郎 丸藤、有價證券買賣業、倉庫業、北
大塚 萬吉 豊島高田、三〇三〇八五牛三〇一三
大塚 光 地主、南葛飾、龜戸、二〇一〇六〇八
大塚 道生 太物商、豊多摩、淀橋、角管八二七
大塚 道林 料理業、京橋、新富、二〇三五四
大塚 實 米留賣場、魚商、京橋、南小田原、
大塚 實 二、一四〇一〇一〇六京五〇四四一
大塚 稔 芝、三田豊岡、六六、一〇四
大塚 彌吉 印刷業、小石川、駕籠、一四〇一四五
大塚 彌太郎 日本橋、龜島、二〇八〇一三四
大塚 彌之助 日本橋、龜島、二〇八九九五
大塚 安之 大塚商會、電氣器具商、荏原、北品
大塚 保治 川宿、五五五〇八五九二高四四〇八九
谷砂土原、三八、一五五〇牛三〇三〇三〇

東京 オ、ヲの部 (大)

大塚 祐一郎 薪炭商、豊多摩、澁谷、上通四二六
大塚 雄二 會社員、荏原、入新井、新井宿四〇
大塚 由五郎 注射針製造業、北豊島、瀧野川、
大塚 嘉義 上中里三五八〇五二
大塚 義雄 南津電氣鐵道常務、南多摩、由木、鎌水九三三
大塚 頼三 會社員、荏原、北蒲田、一四〇八〇
大塚 理順 公吏、芝、丹波、二〇〇五二
大塚 力治 秋田屋木材専務、深川、木場、
大塚 陸太郎 豫備陸軍一等軍醫正、大塚醫院、
大塚 柳三郎 地主、南葛飾、龜戸、二〇一〇一一
大塚 良治 川崎信託支店、麹町、三番、八三
大塚 涼介 小田電氣會計主任、京橋、月
大塚 亮一郎 請負業、豊多摩、中野、一七七一〇
大塚 録二 會社員、荏原、馬込、三六四六八九
大塚 和一 金融業、南足立、綾瀬、彌五郎新
大塚 和太郎 セルロイド製造業、南葛飾、吾嬬
大塚 隆 煙草、雜貨商、神田、錦、一ノ六六一
大塚 武一 鐵道技師、(工作局車輛課)、荏原、
大塚 佛郎 南品川、二日五市市三三三
大塚 義 麹町高女教師、四谷、右京、二四一五
大塚 義 醫師、本所、林、三〇三九五〇本七三

大塚 菊雄 醫師、東大附屬醫院分院外科醫
大塚 信治 長、東大醫學部助教授、小石川、
大塚 虎男 鐵道書記官、大臣官房現業調査
大塚 房吉 課長、豊多摩、澁谷、若木一六〇七
大塚 正人 東京女高師教授、豊多摩、代々木、
大塚 義久 赤坂、新坂、六九〇二二六
大塚 米藏 小石川、小日向臺、一〇四三〇三九
大塚 司郎 (本名四郎)、牛込、矢來、四〇牛三三〇
大塚 松吉 太物商、日本橋、彌生、五〇五六七七八
大塚 松次郎 文庫紙商、日本橋、彌生、八〇五四〇
大辻 萬太郎 鳥安本店検査、豊多摩、杉並、
大坪 五也 會社員、荏原、世田ヶ谷、下北澤八
大坪 銀次郎 醫師、下谷、入谷、六九三〇八八下83
大坪 準三 三等郵便局長、本郷、駒込坂下、五
大坪 庄三 東京タクシ自動車検査、荏
大坪 清吉 原、駒澤、深澤、一七三七一七二
大坪 台助 藥商、北豊島、瀧野川、一七三四
大坪 正 保壽堂、扇子商、淺草、駒形、三六〇
鐵道局副參事、東京鐵道局庶務
課(外國在留中)、小石川、丸山、一
九小柴方

大坪 輝雄 三菱電機技術部副長、荏原、大
大坪 藤朔 井、一九七山内方〇三六七
大坪 俊次郎 會社員、麹町、飯田、五〇一三〇三七
大坪 弘 十五銀行人形町支店長心得、芝、
大坪 正吉 湖南電氣社社員、豊多摩、澁谷、
大坪 諭吉 長谷戸、五五、一〇〇
大坪 羊介 男爵、貴族院議員、麹町、永田、二ノ
大坪 純藏 六〇一三一銀五〇八七〇
大坪 榮次 醫師、豊多摩、澁谷、豊澤六〇〇九六
大坪 彌太郎 會社員、豊多摩、中野、八九八七〇
大友 赤松 牛込、市ヶ谷臺、四〇五〇 四三〇〇八
大友 喜一 質業、四谷、谷、一〇四一五四一七
大友 喜作 學習院教授、北豊島、高田、學習
大友 弘 院官舎、七六
大友 幸助 東京日々新聞校正部長、小石川、
大友 甚藏 會社員、北豊島、高田、雜司ヶ谷二
大友 善平 秩父セメント専務、本郷、眞砂、
大友 敏夫 一七〇一五四三小85〇九〇一
大友 仁三郎 丸屋、質業、小石川、西丸、三九〇一
齒科醫、四谷、東信濃、二〇五〇
四谷區會議員、質商、四谷、谷、一ノ
一四二五三〇四三〇九七

東京 オ、ヲの部 (大)

- 大伴啓次郎 醫師、豊多摩、鎌谷、上通四ノ二〇〇
大伴來日雄 教授、小石川、原、七四〇五三
大智 勝観 日本美術院同人、豊多摩、淀橋、角筈三六六
大鳥 岩藏 吏員、南葛飾、本田、四ツ木三六四
大鳥富士太郎 男爵、貴族院議員、牛込、加賀、三ノ一三〇二六、牛込三三三三三
大鳥居松次郎 果物商、神田、多、二ノ五〇七〇、八四〇
大中啓之助 公證人、北豊島、南千住、千住南二八三九一、淺草八〇〇八八
大中 又平 小石川、八千代、一九〇六三
大長 源藏 京橋、南小田原、四ノ五〇二四五、京橋、南小田原、四ノ九〇一九二
大長 清三郎 山口屋洋品屋、京橋、本八丁堀、三八二七四、京橋、本八丁堀、三八二七四
大長 美喜男 醫師、淺草、象潟、一〇五〇
大浪 照界 國光生命保險(相互)東京支部長、牛込、市谷八幡、五〇六四、牛込三三九
大繩 久勝 鹽水港製糖糖務、荏原、世田ヶ谷、代田中原七〇〇、世田ヶ谷一七八
大西 一三 豊多摩、千駄ヶ谷、原宿一七〇二、四二五五、青36七七三
大西 市太郎 三菱銀行員、豊多摩、杉並、阿佐ヶ谷七四六
大西 永次郎 學校衛生官、大臣官房體育課教授衛生係長、荏原、世田ヶ谷、太子堂四四七、九八
大西 榮三郎 吳服商、日本橋、南茅場、三九〇八六
大西 乙次郎 星製藥自働會專務、星製藥、荏原、大崎、桐ヶ谷二六五、七七七

所得稅×ハ營業收益稅×ハ電話

- 大西 嘉三郎 大西商事、大西鐵工所各種社長、北豊島、南千住、千住南二一九三、五〇〇、淺草八〇〇三三
大西 鎌藏 農商、南葛飾、松江、西小松川六六三、九三〇
大西 勘兵衛 農商、四谷、馬場町新、一ノ七〇六四三、二二二、西三三三三
大西 菊太郎 尾清、酒商、日本橋、本小田原、六一二、天、二四三三、七九
大西 橋三 尾澤純良堂、化粧品商、神田、今小路三ノ一、三五九、九六、九三三、一四五六
大西 亨太郎 自動車業、芝、二本榎西、三〇一六三、高33八八七(2)(店)
大西 清 官吏、豊多摩、鎌谷、羽澤、六〇清水方、八〇
大西 五兵衛 文華堂、表具師、京橋、八官、一六〇、九五、六七、銀70三七四
大西 五郎平 大西錦綾堂、時計美術品商、京橋、尾張二ノ一、一〇七、二〇三、銀57一〇四〇(2)
大西 孝次郎 辯護士、麹町、富士見、一三〇〇、二〇六、九三、一六一
大西 幸次郎 文庫紙商、日本橋、久松、一〇九七、浪77四四三
大西 幸次郎 請負業、本所、新小梅、二ノ五〇三、墨74二二七
大西 幸藏 地主、本郷、駒込坂下、一三三三七
大西 幸太郎 材木商、北豊島、王子、下十條一八〇、六三、王子九六〇
大西 幸馬 辯護士、四谷、西信濃、一〇一七〇、四三三、八八
大西 齋 東京朝日新聞社支那部長、豊多摩、井荻、上荻窪、東原四六七、一四三
大西 作次郎 三鐵商店、青物商、神田、多、二ノ一三〇〇〇、七〇、神25〇六三
大西 茂慶 鐵商行、鐵板商、東京電機機務專務、北豊島、南千住、千住南二一八七、淺草八〇〇三
大西 丈助 アカスリ商、南葛飾、龜戸、六ノ八、七四七、〇、墨74三三三

一八二

- 大西 清治 内務技師、社會局労働部總務監督官兼工場監督官、小石川、關口駒井、三〇七三
大西 鷹一郎 豐國セメント營業部長、小石川、小日向臺、三ノ四〇二〇
大西 竹松 會社員、荏原、南品川宿、七九二、八四ラチオ商、神田、鍋、七五〇、七〇
大西 爲三郎 洋食業、芝、高輪南、三〇〇、八七、七六
大西 貞吉 金物、荒物商、荏原、入新井、不入斗三〇〇、五〇、七三、大森、二二九
大西 藤吉 草履商、淺草、猿若、一ノ八〇、二四、二九、淺草八〇〇三三(2)
大西 富吉 金融業、豊多摩、中野、三三、七四、三九五、中野一三五四
大西 冬藏 商工省特許局技師、豊多摩、淀橋、柏木三六五、六三
大西 文太 教員、豊多摩、代々幡、代々木五二一、五五
大西 盛行 東神倉庫業務課主任、荏原、入新井、新井宿七〇五、八五、大森、一九七
大西 由藏 大西商事、大西鐵工所各種專務、北豊島、南千住、千住南二一九三、九四
大西 義則 四谷、傳馬町新、一ノ七〇、二二
大西 理平 豊多摩、鎌谷、上智四八、青36六五
大貫 公吉 會社員、本郷、駒込富士前、一九〇、六六
大貫 幸吉 下谷、上根岸、五〇、八三
大貫 清輔 赤坂、青山高樹、八〇、一三五、青36六〇、八六
大貫 宗次郎 淺草、西島越、二〇、二六、七
大貫 常七 高尾登山鐵道總監査、西多摩、淺川町
大貫 定十郎 電機器具商、深川、東森下、一〇、五〇、七、〇、本75〇、〇、一

東京 オ、ヲの部 (大)

所得稅×ハ營業收益稅×ハ電話

- 大貫 仁三郎 淺草、壽、五一、九〇
大貫 平七 小石川、小日向臺、一ノ四八、四六、四〇、小55二〇、〇
大貫 政衛 中外印刷製倉庫課長、牛込、山吹、一六四
大貫 政彦 下谷、池ノ端茅、二ノ九〇、二四九
大貫 安三 海軍々醫中將、海軍省醫務局長、小石川、小日向臺、三ノ六四、〇七、七、牛34二二四〇
大貫 義晴 理髮業、四谷、永住、一〇、九五
大貫 賴次郎 芝浦製作所技術部長代理兼生産部長代理、荏原、大井、出石五二六、六、二八
大沼 齋一 簡易保險局事務官、簡易保險局年金契約課長、荏原、北品川、御殿山七二、八
大沼 正吉 會社員、豊多摩、大久保、百人一四六、六、八
大沼 あま 大内旅館、下谷、仲御徒、四ノ三五、〇、七、五、下83五五、五
大沼 辰之助 洋織物商、日本橋、大傳馬、二ノ一、四九、二七、六、浪67一〇七(2)
大沼 常作 鐘物商、南葛飾、寺島、三七、一九、一、墨74三二、八、九
大沼 直輔 陸軍歩兵大佐、第一師團司令部附駒澤大學服務、豊多摩、西大久保、三五、九五
大沼彦右衛門 本郷、臺、四六、二、二六
大沼 文哉 工玉社工學校長、豊多摩、大久保、百人一四六、五六
大沼 安彦 魚商、荏原、大崎、桐ヶ谷七二、二、五、八、七、八
大沼 龍太郎 日本電池總顧問、豊多摩、代々幡、笹塚一〇九七、四、三、三、一、一
大野 有翼 家主、豊多摩、杉並、高圓寺三、四、二、八
大野 幾三郎 綿絲商、神田、豊島、三三、九〇、七、〇

東京 オ、ヲの部 (大)

大野 兼太郎 大長、洋商、日本橋、元濱、六〇八
大野 健明 陸軍技師、陸軍造兵廠附、北豊島、
下練馬、三六六、二二五

所得稅×ハ營業收益稅△ハ電話

大野 成一 東京モスリ紡織綿紡織課長
北豊島、西巢鴨、新田八三九、一三五
大野 清三郎 明電舎監査、荏原、大崎、居木
橋三五五、五二二、高社三九九、三

一八四

大野 傳兵衛 荏原、下目黒、一六四、九四
大野 藤次郎 短期、實物取引員、日本橋、坂本、
二九、茅、三三三(三)

東京 オ、ヲの部 (大)

大野 孫七 海損清算人、荏原、大井、五一六七
大野 孫平 東京堂専務、本郷、駒込西片、
一〇〇、三三六、小85、三三九

所得稅×ハ營業收益稅△ハ電話

大野 良助 大野屋、荒物商、麴町、麴、五ノ一七
大野 林太郎 大野屋、牛豚肉商、神田、雄子、一
六、五三三、神田、二二、二二〇

一八五

大庭 敏太郎 米村商會専務、麻布、筈、二八、
九、二〇九、六
大庭 秀藏 陸軍砲兵中佐、陸軍造兵廠職員、
北豊島、下練馬、三三、二〇〇

東京 オ、ヲの部 (大)

ハ所得税×ハ營業收益税△ハ電話

- 大場 繁藏 地主、豊多摩、澁谷、上通四ノ六...
大場 重藏 農務、南葛飾、松江、西ノ江一七五...
大場 清治 陶器、新葛飾、南葛飾、小松川、三ノ...

大橋 三次郎
大橋 一二郎
大橋 治左衛門
大橋 治三郎
大橋 信一
大橋 信吉
大橋 進一
大橋 新太郎

- 大橋 清次郎 會社員、淺草、小島、三三〇八
大橋 清太郎 府會議員、材木商、建築請負業、在
大橋 誠一 辯護士、麹町、麹、七ノ三三三九
大橋 省 豫備海軍中將、豊多摩、中野、四〇...

東京 オ、ヲの部 (大)

ハ所得税×ハ營業收益税△ハ電話

東京 オ、ヲの部 (大)

所得税×営業收益税×電話

大橋 與四郎 日本計器検査、京橋、木挽、一四〇〇、電話六八七三
大橋 與太郎 技手、本所、向島中ノ郷、八三〇、五九

大濱 眞三 郵便局長、深川、西、二五〇、一三〇
大濱 文太郎 藥劑師、小石川、小日向水道、五四
大林 吉兵衛 藥種商、豊多摩、澁谷、上通三ノ一

大原 萬壽雄 東洋生命保険事務、豊多摩、澁谷、柏木一三〇、電話三三三三
大原 松之助 酒商、四谷、傳馬一ノ八、一七八、電話〇四三五五八

東京 オ、ヲの部 (大)

所得税×営業收益税×電話

大淵 武三 乾物商、豊多摩、千駄ヶ谷、原宿六七、五七
大洞 正次郎 鈴木洋酒店取締、荏原、北品川宿三七、九六、高四三三三

大味 久五郎 豊多摩、西大久保、五〇四、七九、四三
大味 政吉 家主、金融業、北豊島、西葛鴨、巢鴨二七、三二、五五
大見 幸吉 山吉商店、魚商、小石川、大塚坂下、一九七、八三、八四、大八六、一五四

大村 齊 陸軍少將、陸地測量部長、豊多摩、西大久保、四一六、二七、電話四三五二〇
大村 始松 染物業、南葛飾、寺島、二五八、〇〇、五二〇、電話七四〇七



東京 オ、ヲの部 (大)

●ハ所得稅×ハ營業收益稅△ハ電話

- 大本 計吉 第一銀行通信掛長、荏原、上大崎
大森 榮次郎 運送業、本所、入江、九五五△本73
大森 乙五郎 東京府青山師範學校教諭、豊多
大森 勝一郎 會社員、豊多摩、杉並、高圓寺一〇
大森 勝三 會社員、芝、柴井、二四一〇〇
大森 覺右衛門 魚商、豊多摩、野方、上沼袋四三〇五
大森 矯次 四谷、右京、一六二六三六
大森 金五郎 國學院大學教授、早大、明大、實
大森 金次郎 地主、南足立、千住、三〇七二〇〇
大森 國爲 自由通信社理事、荏原、入新井、
大森 啓助 日清汽船社社員、豊多摩、杉並、
大森 兼吉 酒、薪炭商、北豐島、南千住、千住
大森 兼吉 南五九八七七八、淺草、四三三九
大森 兼吉 陸軍歩兵大佐、北多摩、碓、喜多
大森 健三 地主、荏原、荏原、中延一〇九二一七
大森 洪太 大審院判事、本郷、西片、一〇一〇一
大森 權四郎 ルツホ製造業、南葛飾、小松川、
大森 哲 三菱電機事務課、本郷、駒込富
大森 茂 建築士、麹町、永田、二一〇一〇七
大森 七藏 雜貨、煙草商、淺草、向柳原、一〇七
大森 重吉 酒類商、深川、東元、一〇一〇一七五

一九〇

東京 オ、ヲの部 (大、太)

●ハ所得稅×ハ營業收益稅△ハ電話

- 大宅 由取 海軍中佐、淡路長、北豐島、中新
大柳 輝吉 折箱商、南葛飾、松江、東小松川三
大藪 兼藏 服部紙店、市ヶ谷、大正通信社、
大藪 権一 銀行員、豊多摩、中野、三六一九〇五九
大藪 青年 牛込、市ヶ谷、甲良、四〇〇六九
大藪 帛之助 辯護士、本郷、駒込、吉祥寺、二五〇一
大山 卯次郎 荏原、調布、上沼部、一八六〇一五七
大山 嘉藏 セネラル揮發油代表、稲田探
大山 景高 銀行員、南葛飾、金、五九六五〇
大山 柏 公爵、貴族院議員、豫備陸軍歩兵
大山 義一 麹町、下二番、一四〇七四
大山 吉藏 浴場、淺草、新谷、三〇六〇
大山 慶吉 會社員、豊多摩、千駄ヶ谷、稲田九
大山 源次郎 材木商、豊多摩、澁谷、豊澤一五〇一
大山 五郎 三菱製紙、旭硝子、富士瓦斯紡績
大山 正之亮 伊勢傳商店、酒商、四谷、傳馬町
大山 清一郎 商工技師、工務局、小石川、林、七〇
大山 千藏 白米商、荏原、入新井、新井宿六四
大山 鷹之介 會社員、荏原、上目黒、五九六〇一〇六

一九一

東京 オ、チの部 (太)

●所得税×ハ營業收益税▲ハ電話

太田 宇吉 八百吉、青物商、日本橋、安針、二八六日24三四七  
太田 馬太郎 日本書籍採取締兼支配、共同印刷種監査、牛込、拂方二〇七七七九▲牛24九〇九  
太田 梅太郎 建築請負業、小石川、柳、一五七三▲小85二八六五  
太田 運平 長唄師匠、荏原、南品川宿、二一七七〇▲高44六九九五

太田 義一 牛込、市ヶ谷、六一〇八一  
太田 吉次郎 芝、田、九一四二一八  
太田 吉兵衛 三吉、酒、薪炭商、牛込、津久戸、三〇〇二〇▲牛34二二六六  
太田 久七 味噌商、本所、向島須崎、一七七〇六五四六▲〇〇八▲墨74Kc〇一  
太田 恭平 東邦炭礦採取及彌生鐵業所長、本村商事務取締、豊多摩、代々幡、代々木五〇二六四  
太田 金彌 昭和銀行京橋支店支店長、麻布、霞、三三〇一五二▲青36六二二八  
太田 金彌 官吏、豊多摩、澁谷、中通二〇四二六九

太田 健吉郎 官吏、牛込、若松、一〇二五〇  
太田 謙治 大石商店、酒類商、深川、富川、三二二七六▲本7310111  
太田 元三郎 地主、浅草、千束、三一三三〇九一  
太田 源四郎 酒商、芝、片門前、二六五八八七六▲芝43一三九九  
太田 源次郎 煙草商、本郷、森川、二六三二六  
太田 耕作 醫博、武蔵野病院醫師、四谷、花園、一〇九五三▲四35六二九一  
太田 諭 會社員、豊多摩、代々幡、代々木五〇二八〇  
太田 三郎 洋畫家、豊多摩、西荻窪、丸山九一九五八  
太田 三治 子安製材種監査、深川、伊勢崎、三七六六▲本730491  
太田 二郎 會社員、芝、白金臺、二二〇四九六  
太田 治兵衛 酒商、本郷、西竹、三二〇四七七二二▲小853303  
太田 茂雄 旭紡織採取締、荏原、入新井、新井宿、二七六〇一四三  
太田 茂實 日本絹綿紡織採取締、荏原、碑文谷、碑文谷一五二〇  
太田 重雄 陸軍士官學校教授、牛込、原、二一三五  
太田 重正 石材、木炭商、荏原、碑文谷、碑文谷一六〇五八  
太田 稠夫 小石川、大塚仲、四二〇二二▲大86〇〇六一  
太田 質平 海軍大佐、海軍々司令部出仕、荏原、入新井、新井宿、二六二二▲大森一八〇  
太田 周次 山一證券種常務、豊多摩、澁谷、豊分一三七七五▲青36四三三〇  
太田 周次 日本木煉瓦種支店支店長、深川、東平井、二六日本木煉瓦東京支店內▲本73049111

太田 俊太郎 共和探偵俱樂部、下谷、御徒、二ノ六九下83七六七三  
太田 順治 女子學院教授、北豊島、西巢鴨、池袋中原一三三一  
太田 正五郎 會社員、赤坂、一ツ木、六三三〇七  
太田 正次郎 菓子商、浅草、馬道、一ノ一號二〇〇二一九七六▲浅84〇三三三  
太田 庄吉 官吏、荏原、入新井、新井宿、二七四九〇五九

太田 精一 製本業、神田、旅籠、二ノ一八〇六五五七下83四四七  
太田 精一 醫師、四谷、新堀江、一〇一三九▲四351111111  
太田 勢一郎 荏原、入新井、新井宿、二〇六四三二四  
太田 千秋 南葛飾、隅田、三三四勝田方、一九三三  
太田 仙太郎 日本電力種技術師、本郷、森川、一〇一五六▲小85五三〇九  
太田 惣七 鈴木商店種監査、大日本醸造種取締、小石川、竹早、三五六九五▲小85六〇七  
太田 園吉 本郷、本郷、四ノ四二五〇▲小85一九九

太田 貞市 日本電力種横濱營業所事務課長、芝、伊豆子、四五二二四四  
太田 哲雄 會社員、芝、白金三光、三三六五〇  
太田 哲三 東京商大豫科教授、北豊島、西巢鴨、宮仲、三四五〇一  
太田 照藏 小石川、指ヶ谷、三三七六七  
太田 陶一 小石川、宮下、五三三九九  
太田 藤吉 本郷、千駄木、一三二二六  
太田 藤吉 道具商、北豊島、長崎、四一〇五五五六  
太田 藤藏 本郷、森川、四五〇二六  
太田 德敬 四谷、大番、八五〇一五三  
太田 德太郎 米穀商、神田、佐久間、三ノ一〇一五三  
太田 稔治 本所、龜澤、二ノ六〇七九  
太田 壽男 太田信義藥房種常務、小石川、宮下、二五〇九▲大86〇二六五  
太田 富藏 本郷、菊坂、三三〇一九▲小85二三四四  
太田 知庸 官吏、芝、三田四國、二ノ七〇五六  
太田 豊造 日本銀行株式局長、赤坂、青山高樹、二ノ七▲青36三四四  
太田 虎一 國學院大學教授、學生監、牛込、原、三ノ五九〇三▲牛34〇九一四  
太田 寅三 會社員、本所、相生、二ノ五五〇  
太田 鍋太郎 太田屋、酒商、豊多摩、澁谷、圓山九六〇二二  
太田 半六 太田倉社長、東京回漕種社長、北海道瓦斯種専務、東京瓦斯、東洋耐火煉瓦、帝國火藥工業、東京海運、横濱工作所各種取締、麹町、下二番、六二〇一五七▲九33〇三二六  
太田 彦右衛門 東京煉瓦採取締兼支配、南足立、江北、宮城七七六

東京 オ、チの部 (太)

●所得税×ハ營業收益税▲ハ電話





東京 オ、ヲの部 (岡)

●ハ所得税×ハ營業收益税▲ハ電話

Table of names and addresses for the '岡' section on page 198. Includes names like 岡田 宗一, 岡田 宗治, 岡田 壯四郎, etc., with their respective locations and phone numbers.

東京 オ、ヲの部 (岡)

●ハ所得税×ハ營業收益税▲ハ電話

Table of names and addresses for the '岡' section on page 199. Includes names like 岡田 宗一, 岡田 宗治, 岡田 壯四郎, etc., with their respective locations and phone numbers.





東京 オ、ヲの部 (岡)

Table listing names and details for the 'Tokyo O, To no Bu' section. Includes names like 岡本庄治, 岡本信太郎, 岡本善五郎, etc., with their respective addresses and professions.

所得税×ハ營業収益税×ハ電話

1104

Table listing names and details for the 'Tokyo O, To no Bu' section, continuing from the previous page. Includes names like 岡本八十八, 岡本彌兵衛, 岡本安次郎, etc., with their respective addresses and professions.

東京 オ、ヲの部 (岡、沖、興、隠)

所得税×ハ營業収益税×ハ電話

1105



東京 オ、ヲの部 (隠、萩、奥)

●ハ所得税×ハ營業收益税△ハ電話

二〇六

隱岐 武 土木建築請負業、芝、愛宕下、二ノ四〇七四
萩野 宗次郎 不動貯金銀行員、在原、世田ヶ谷、池尻二〇三三三三、世田ヶ谷一〇五六

萩野 隆居 電気器具商、下谷、上野北大門、七〇〇七〇、下谷、三三三九四
萩野 鶴松 魚商、豊多摩、澁谷、上通三九九一、四一八四

萩原 喜三郎 絲類扇子商、日本橋、大傳馬、二〇三〇二四、七六八、浪〇六〇五
萩原 權一郎 荒物商、豊多摩、澁谷、下通三二七〇、七六

東京 オ、ヲの部 (奥)

●ハ所得税×ハ營業收益税△ハ電話

二〇七

奥 忠彦 麻布、廣尾、一五〇九、高社六二七四
奥 長造 田中工業採取、荏原、入新井、新井宿二八八〇
奥 八郎兵衛 陶器商、芝、芝口、一ノ六六六七

奥住 甫介 東京金物賣場監査、神田、佐久間、四ノ二、下谷、三三〇一〇六
奥瀬 行藏 奥瀬眼科醫院、醫師、日本橋、西河原、六〇〇八、日24、三三三三

奥田 泰市 マリヤス商、日本橋、藥研堀、一六四、五五〇、三〇八、浪〇七二二
奥田 卓英 大阪屋商店、皮革商、浅草、南元、一四二九、八〇三、浪〇七二〇

東京 オ、ヲの部 (奥)

奥田 與助 毛皮商、神田、今小路、二ノ一七、一四三、二六、九三三、三五五、八七、

所得税×ハ營業收益税×ハ電話

奥堂 喜代子 商業、北豊島、王子、一三〇〇一六、

1108

奥村 簡二 東京發電社社員、豊多摩、淀橋、

東京 オ、ヲの部 (奥、長)

奥村 善助 大丸屋呉服店、京橋、尾張、二〇六九、

所得税×ハ營業收益税×ハ電話

奥村 政雄 三菱理事、三菱海上火災保險、

1109

奥山 德治 薪炭商、神田、花房、三〇六六、

東京 オ、ヲの部 (忍、押、落、乙)

●ハ所得稅×ハ營業收益稅▲ハ電話

Table listing names and details for the '東京 オ、ヲの部' section, including names like 忍健夫, 忍佐吉, 忍火權太郎, etc., and their associated addresses and professions.

1110

東京 オ、ヲの部 (乙、音、鬼、帶、男、面、折、恩)

●ハ所得稅×ハ營業收益稅▲ハ電話

Table listing names and details for the '東京 オ、ヲの部' section, including names like 乙部喜兵衛, 乙部元治, 乙部孝吉, etc., and their associated addresses and professions.

1111



東京 カの部 (加)

ハ所得税×ハ營業收益税×ハ電話

二二四

- 加藤 宇之吉 荏原、下目黒、六八〇一五八
加藤 丑之助 荏原、上大崎、二七六三九二一高44二
加藤 丑松 日本銀行員、荏原、大井、三三六三〇
加藤 梅吉 岩淵電氣工業、東京得子各種社
長、八百市運送店、尙文社各種監
査、荏原、上大崎、三四七二七五五六
六高44五九九〇
加藤 英一 三河屋商店本店家具商、京橋、尾
張、一八〇一七七七六銀57一六三〇〇
加藤 英太郎 公吏、荏原、上目黒、六一一〇八九
加藤 英之助 家主、日本橋、三代、九〇二二三
加藤 惠次 家主、豊多摩、下落合、四五九一九一
大藏書記官兼銀行検査官、銀行
局普通銀行課長、本郷、上富士
前、二六八八二二小85七九〇〇
加藤 榮一郎 市主事、電氣局經理課長、荏原、
碑谷、碑文谷三合塚、一六〇一〇高44
六四八二
加藤 榮助 地主、豊多摩、上落合、五二八〇三三
麴町、下二番、四一〇九四
加藤 鏡吉 菓子商、南葛飾、小松川、四ノ二七〇
九八八三三〇高74三三四
加藤 鏡五 あづま牛鳥料理業、浅草、千束、二
ノ八〇八四八二六三浅84三〇七一
加藤 興能 諸車製造業、北豊島、王子、八八四〇
四七二〇六王子七七一
加藤 乙五郎 風呂敷商、日本橋、長谷川、二五〇一
〇八二〇六浪67四七八六
加藤 乙松 白米商、下谷、坂本、四ノ二八〇二二〇
加藤 音次郎 土木建築請負業、麻布、飯倉、六ノ
二〇一五二〇一〇青36六九五四
加藤 賀幸 荏原、馬込、八六五〇一三六
加藤 角太郎 周旋業、四谷、左門、一七〇三五二二
加藤 和

- 加藤 銀次郎 家主、浅草、田島、八〇二二六浅84
三九九四
加藤 九團次 諸機械商、本所、徳右衛門、二九〇三
〇九八八四本73二四三七
加藤 八米四郎 衆議院議員、内務参事官、芝、白
金猿、三三〇一六〇高44八二五
加藤 國一郎 北豊島、巢鴨、一七〇八一五七
靴商、日本橋、馬喰、二ノ五〇三〇三三
一四六浪67六六八二
加藤 國太郎 吐堂、著述家、豊多摩、代々幡、代
々木、一〇八〇二〇四35〇二六九
加藤 熊一郎 青物商、日本橋、住吉、九〇九二八四
浪67一九九
加藤 熊三郎 式部官兼宮内事務官、式部職主
監課長、豊多摩、澁谷、榮通リ、一
三八一〇六青36二〇二
加藤 熊次郎 荏原、大崎、居木橋、二二一〇六四
加藤 倉吉 呉服商、麻布、飯倉、四ノ一〇九〇
加藤 倉吉 地主、南葛飾、砂、治兵衛三七九〇五
加藤 倉太郎 鐵道局技師、東京鐵道局、麴町、
永樂、一ノ一同局内
加藤 圭介 質業、北豊島、高田、三三七二八八
一六六牛34三三八
加藤 啓治郎 ヒーリング商會社員、小石川、
原九〇六九
加藤 景三 東京通信局監督課長、赤坂、水川、
三九〇一六四青36六四七〇
加藤 惠義 農業、荏原、駒澤、下馬、一〇二一〇八
五三三三高44五三三
加藤 銜一 朝鮮銀行總裁、麻布、本村、一四三〇
四一七〇高74三六一七
加藤 兼藏 材木商、本所、向島請地、一七〇一
陸軍經理學校講師、下谷、上野櫻
木、二二五〇
加藤 賢

東京 カの部 (加)

ハ所得税×ハ營業收益税×ハ電話

二二五

- 加藤 主計 北海道炭礦汽船理事、共立汽
船事務、下谷、上野櫻木、三六〇五
〇三下83六二九六
加藤 固 公吏、荏原、荏原、中延、一〇九八〇八二
加藤 勝衛 向島藥局、藥種商、南葛飾、寺島、
二三九五三三〇高74三三二九
加藤 鎌三郎 鐵道局副参事、東京鐵道局勤務
麴町、永樂、(局内)
加藤 龜太郎 加藤商店、眼鏡度量衡器商、京橋
竹川、一〇三三六銀57一〇一七
加藤 函一 建築技師、大倉土木建築社員、荏
原、入新井、新井宿長田、一五〇九七
内幸、一ノ五銀57四八五六
加藤 莞爾 警視廳技師、警務課長、日本橋、
濱三ノ四七七浪67三三九九
かめ屋料理業、豊多摩、澁谷、圓
山、八八七二青36二四六八
加藤 寛二郎 星製藥工務部長、加藤特許事
務所主事、荏原、大崎、桐ヶ
谷、三六八八高44〇八二
加藤 勘藏 芝、田、四ノ六二一四
加藤 喜一郎 染物業、本所、松井、三一〇〇五五
本73二〇二五
加藤 喜三郎 鑄物業、深川、御舟藏前、三二二四
六本73二〇八一
加藤 喜三郎 佃丸長魚問屋、京橋、佃島、一〇一六
〇〇一〇〇〇五五二九六(2)
加藤 喜太郎 醫師、南葛飾、寺島、大畑七六三六
九
加藤 喜之助 果物問屋、神田、雄子、三〇二四二
神25三三三〇
加藤 喜八郎 演物商、荏原、入新井、新井宿三
三六二〇八大森一四三三
加藤 喜平 司法代書、吳服太物商、北豊島、
大泉上土支田四二五五七石神井
六二
加藤 義三 加藤醫院、醫師、豊多摩、西大久
保、四二四一八二四三〇一八〇九

東京 カの部 (加)

ハ所得税×ハ營業收益税×ハ電話

二二五

- 加藤 憲 東京モスリン紡織金町工場長
小石川、丸山、一〇〇八八〇三二四
加藤 憲吉 吳服商、牛込、山吹、一三七六二七
加藤 謙一 會社員、本郷、駒込動坂、三〇五一
會社員、小石川、小日向臺、二二六
五〇
加藤 謙吉 かもじ商、下谷、金杉下、六六〇七三
浪84三三三三
加藤 健三郎 日本タイプライター總取締、麻
布、柴、一〇一七五五青36二四二二
加藤 顯次郎 通信技師、(通信省電氣局)北豊
島、下練馬、三二五〇六一
加藤 鎌二 醫博、慶大醫學部教授、四谷、右
京、一四三二九四三三三七〇五
加藤 元一 文博、陸軍士官學校教授、東大文
學部助教授、明治聖徳紀念學會
理事兼研究所長、小石川、丸山、一
二一九六八〇一四〇
加藤 玄智 會社員、荏原、荏原、戸越九六八〇九
五
加藤 源吉 唐物商、牛込、辨天、二九〇五八
加藤 源七 内務技師、内務省防疫官、荏原、
大井、林附三三四高44一〇四四
加藤 源三 料理業、荏原、上大崎、一三〇〇七〇
七〇高44四二二
加藤 源太郎 豊多摩、澁谷、中通、二ノ三九五
加藤 小太郎 綿布商、神田、柳三、六三七三三〇八
浪67五八二(3)
加藤 五兵衛 三河屋旅館、豊多摩、淀橋、柏木
一九四三〇一四三5一〇一〇
加藤 五郎兵衛 三河屋旅館、豊多摩、淀橋、柏木
一九四三〇一四三5一〇一〇
加藤 工作 麻布、市兵衛、二ノ八二二五八
加藤 公太郎 武藏屋酒類新炭商、豊多摩、上
落合、五二四六五九八四小85二二四
加藤 孝次郎 日本硬糖煉瓦種監査、たまりや
商店砂糖菓子商、小石川、小日向
水道、二ノ四三三小85二二六六
加藤 孝重郎 慶大教授、豊多摩、澁谷、羽澤三六
八六
加藤 孝輔 モスリン卸商、日本橋、元濱、一二
浪67三三三〇
加藤 孝吉 北豊島、南千住、千住南、七七〇八九
鈴幸商店米穀商、南足立、千住、
千住中組七七〇二五五九八浅84〇
五七九、千住三七
加藤 幸三郎 組紐商、豊多摩、澁谷、鶯谷一七〇五
〇
加藤 幸次 家主、南足立、千住、中組七七〇四八〇
砂糖菓子商、豊多摩、戸塚、諏訪、
六七〇四三三三三四
加藤 幸次郎 農業、荏原、馬込、二八四〇六一
石村商、北豊島、西巢鴨、池袋六二
九五三三〇八〇
加藤 幸藏 伯爵、東明火災海上保險總取締、
麴町、五番、一八五三三三三九三三
四〇一
加藤 厚太郎 質業、小石川、柳、九〇〇一三四
加藤 惟正 官吏、赤坂、青山南、六ノ一三五五一六
魚問屋、京橋、南小田原、二ノ二七〇
二九〇一七
加藤 權平 質業、牛込、横寺、二六〇五二
日本化工種社長、共同エム、日本
自動車各種取締、小石川、駕籠、一
三三〇八四八八6一〇五
加藤 佐武郎 大正鐵林業種務課長、荏原、世
田ヶ谷、太子堂三三七
加藤 佐門 菓子商、神田、東龍閣、一八二九二二
浪67五三三三
加藤 才治 豊多摩、千駄ヶ谷、七〇四七四
加藤 定一 吳服商、本所、中ノ郷葉平、一三三〇五
〇高74〇九九九

東京 カの部 (加)

●所得税×ハ營業收益税△ハ電話

加藤 定吉 東海起業社社長、奉天製麻、滿洲興業各社取締、東京建物種監、查、荏原、品川、御殿山七三三、高44、二〇二

加藤 重德 南昌洋行種取締、豐多摩、代々幡、代々木初臺五九

加藤 俊治 自動車運送業、日本橋、南茅場五二〇、一七〇

二二六

加藤 新之丞 加藤電球製作所、荏原、大井、林附三九〇、七〇〇、高44、〇一七、二〇

加藤 精一郎 加藤材木店材木商、日本橋、綱鼓、三二〇、二〇〇、高44、浪67、三三、八

加藤 隆義 子爵、海軍少將、海軍々令部參謀、赤坂、青山南、六六一、青36、〇五〇

二二七

東京 カの部 (加)

●所得税×ハ營業收益税△ハ電話

加藤 定吉 東海起業社社長、奉天製麻、滿洲興業各社取締、東京建物種監、查、荏原、品川、御殿山七三三、高44、二〇二

加藤 重德 南昌洋行種取締、豐多摩、代々幡、代々木初臺五九

加藤 俊治 自動車運送業、日本橋、南茅場五二〇、一七〇

加藤 新之丞 加藤電球製作所、荏原、大井、林附三九〇、七〇〇、高44、〇一七、二〇

加藤 精一郎 加藤材木店材木商、日本橋、綱鼓、三二〇、二〇〇、高44、浪67、三三、八

加藤 隆義 子爵、海軍少將、海軍々令部參謀、赤坂、青山南、六六一、青36、〇五〇

二二七

東京 カの部 (加)

二一八

加藤 辰五郎 煉瓦商、神田、錦、三ノ一六〇・一三三・九八
加藤 爲二郎 加藤商事、大瀧山各種社長、鳳城炭礦専務、建築興業種監査、豊多摩、中野、谷戸二三八七・一四八・四三五〇

加藤 貞太郎 牛島料理業、浅草、千束、二ノ三四・五二七〇・浅草八〇五八
加藤 徳次 辯護士、日本橋、小傳馬、三ノ一四〇・七二・浪77三二八

加藤 徳太郎 京橋、木挽、一ノ八八六
加藤 徳太郎 家具商、芝、愛宕下、四ノ北二一五〇・芝43三三三

加藤 虎之助 御木本眞球店員、豊多摩、中野、一六〇・七〇・四三五二五五
加藤 寅吉 靴商、芝、南佐久間、一ノ一六七・芝43〇五五

加藤 彦太郎 大阪屋染物店西洋洗濯業、本郷、湯島天神、一ノ三二〇・二〇〇・下83四一
加藤 久 芝、白金臺、一ノ六七・七二

加藤 平次郎 東京木材倉庫専務、佐野平村木商、深川、敷矢二二二〇・一〇八・七六
加藤 平藏 山口屋酒醬油商、神田、錦、三ノ一四九・神25〇八

東京 カの部 (加)

所得税×、營業收益税×、電話

二一九

東京 カの部 (加)

著述業、麹町、元園、一ノ九三〇

加藤 正徳 加藤 正巳 加藤 正道 加藤 正美 加藤 正義 加藤 政次郎 加藤 政三 加藤 政藏 加藤 政之助 加藤 昌造 加藤 益一 加藤 益五郎 加藤 増次郎 加藤 樹太郎 加藤 又吉 加藤 松吉 加藤 松五郎

加藤 松次郎 加藤 松藏 加藤 美之助 加藤 操 加藤 貢 加藤 峰吉 加藤 實 加藤 茂兵衛 加藤 盛壽 加藤 八十吉 加藤 八太郎 加藤 彌三郎 加藤 彌太郎 加藤 安五郎 加藤 安四郎 加藤 安次郎 加藤 安太郎 加藤 保藏 加藤 保太郎

加藤 恭 加藤 泰 加藤 泰成 加藤 泰通 加藤 有造 加藤 雄太郎 加藤 ヨシ 加藤 與五郎 加藤 與三郎 加藤 要藏 加藤 由作 加藤 由藏 加藤 由太郎 加藤 由太郎 加藤 由太郎 加藤 由松 加藤 吉雄 加藤 吉郎

1110

東京 カの部 (加)

所得税、営業収益税、電話

加藤 芳三郎 加藤 芳治郎 加藤 芳次郎 加藤 義夫 加藤 義清 加藤 義二 加藤 美登 加藤 義滿 加藤 米藏 加藤 菜作 加藤 利三郎 加藤 利三郎 加藤 利三郎 加藤 隆一 加藤 隆三 加藤 柳三 加藤 柳太郎 加藤 亮一 加藤 亮記

加藤 良逸 加藤 鎌五郎 加藤 和一郎 加藤 木重 加藤 貞次 加藤 作次郎 加藤 篤美 加藤 榮次郎 加藤 金五郎 加藤 金三郎 加藤 金太郎 加藤 惠太郎 加藤 健之助 加藤 光太郎 加藤 新吉 加藤 宗三郎 加藤 莊太郎 加藤 武 加藤 恒 加藤 友之介

加納 豊壽 加納 寅次郎 加納 久朗 加納 文治 加納 平四郎 加納 松三 加納 百三 加納 泰三郎 加納 四十二 加納 與四郎 加納 由太郎 加納 銀三郎 加納 長藏 加帳面 常次郎 加太 邦憲 加太 安邦 加部 幸平 加味 廣助 加美山 壽

1111



東京 カの部

(加、可、何、狩、蚊、香)

ハ所得税×ハ營業收益税△ハ電話

加村市右衛門 金融業、本郷、神明、三八四〇四六六三
加茂 嘉傳 材木商、本所、外手、二〇〇九六
加茂 龜吉 神田、元久衛門、二八八〇一〇二

何 英吉 三井物産種文書課、赤坂、青山南
狩野 磯吉 履物商、荏原、下大崎、三七〇一五〇
狩野 榮一 運動具商、神田、表猿樂、二四〇五〇

香川 景之 御歌所參候、山階宮附事務官、麴町、富士見、五ノ一、二四一、九三三〇
香川 景三郎 自動車用品商、神田、仲、二ノ五、八

香取 甲子三 看板商、京橋、銀座、二ノ六、七五七
香取 忠太郎 深川、松村、二〇一六
香取 禎吉 北海道炭礦汽船調査課長、豊多摩、杉並、高圓寺、五三七

鹿島 金太郎 金融業、下谷、下根岸、二〇一、八七九
鹿島 孝三 陸軍技師、陸軍科學研究所員、北豊島、長崎、北荒井、三七〇八一
鹿島 貞房 農業、北豊島、上練馬、二九八〇六一

鹿島 康政 小石川、指ヶ谷、三〇〇、三六〇
鹿島 利左平 鹿島屋酒商、麻布、今井、三四〇六八
鹿島 龍藏 鹿島組理事、土木請負業、北豊島、瀧野川、田端、六〇〇、一五九、小八五二

東京 カの部

(香、家、鹿、葛)

ハ所得税×ハ營業收益税△ハ電話

鹿島 彌三郎 酒商、京橋、東仲通、二ノ五、八二〇
鹿島 康雄 小石川、大塚坂下、九四、一〇五
鹿島 仙吉 菓子商、麻布、北新門前、三、六九〇
鹿島 千代 鹿島中店、京橋、越前堀、一ノ〇〇

東京 カの部 (葛、賀、嘉、鍛、甲、貝、海)

ハ所得税×ハ營業收益税△ハ電話

二二四

- 葛野 五郎 汽車製造種東京支店員、本郷、弓一ノ六、一三三小85三三九
- 葛野 春雄 汽車製造種取締、サツシユ製造種取締役會長、本郷、弓、一ノ二六、九〇小85三三九
- 賀川 哲夫 醫學博士、帝國女子醫專教授、麹町、内幸町ニ於テ皮膚科專門開業、荏原、馬込、久保七三五▲大森一三五
- 賀來 此次 銀行員、豊多摩、千駄ヶ谷、四八三●七四
- 賀來佐賀太郎 熱帯産業種取締役社長、豊多摩、千駄ヶ谷、五三三●九四▲青36二〇九〇
- 賀來藤三郎 四谷、東信濃、一〇
- 賀古 鶴所 醫師、在郷軍醫監、耳鼻咽喉科賀古病院長、神田、小川、五一●三六七▲神25一六〇(2)
- 賀田 秀一 淺野造船所種參事、豊多摩、代々木、代々木山谷一四四●一九八▲四三五
- 賀田 時雄 賀田組代表社員、賀田組取締、麻布、富士見、四三三●三五
- 賀田 直治 賀田組代表社員、朝鮮皮革種社長、朝鮮自動車、朝鮮實業銀行、東洋畜産興業各種取締、朝鮮農信託種監査、龍山工作、朝鮮農各種取締、朝鮮鐵道種監託、豊多摩、澁谷、神山一八●二〇八▲青36〇六七
- 賀田 以武 賀田組代表社員、賀田組、東洋硫黃、硫黃各種取締、東洋製糖、東洋開拓、朝鮮勸業信託、朝鮮生絲各種取締、麻布、富士見、四三三●三五
- 賀田 和作 古河産社員、豊多摩、千駄ヶ谷、四九六●六七▲青36二二三
- 賀茂 嚴雄 在郷海軍中將、湯淺蓄電池製造種相談、荏原、碑倉、金一四四●一〇三▲荏原一〇一七
- 賀茂 百樹 靖國神社司、麹町、富士見、三ノ一▲九三三六八九
- 賀屋 興宣 大藏事務官、主計局勤務、北豊島、西巢鴨、巢鴨一三三●三五▲大86一〇一三
- 嘉悅 敏 在郷陸軍少將、帝國輪業種取締、豊多摩、千駄ヶ谷、八八一●五二●四三五〇▲七
- 嘉悅 孝子 教育家、學校經營、麹町、土手三番一●六五六▲九三三〇〇八(2)
- 嘉悅 基猪 武官、豊多摩、千駄ヶ谷、八七〇●五〇一五三●八四
- 嘉重 探次郎 相模屋旅館、日本橋、馬喰、一ノ二五●二九三▲浪67三六七〇(2)
- 嘉瀬 喜三郎 外務事務官、歐米局第二課、麹町霞ヶ關同所内
- 嘉納 久一 貴族院議員、東京高師名譽教授、講道館長、小石川、大塚坂下、二四〇三三●大86〇三三
- 嘉納 治五郎 株式取引所員、豊多摩、澁谷、綠岡一●六六
- 嘉森 雷 判事、大審院部長、豊多摩、千駄ヶ谷、原宿二二●四三五▲青36四七三
- 嘉山 幹一 加賀屋酒場、飲食業、日本橋、本舟二●三六九●二五二日24一七五
- 鍛冶 與三吉 玉棟商會社員、小石川、林、七〇●六四▲小85三三七
- 甲斐 精一 日本晝夜銀行目黒支店長、豊多摩、杉並、阿佐ヶ谷二〇六
- 甲斐 日出夫 會社員、豊多摩、杉並、成宗七〇●五四
- 甲斐 秀雄 甲斐特許事務所主、豊多摩、千駄ヶ谷、原宿二二●七六▲青36四三三
- 甲斐 楠有 神井、田中一〇天●九二●北豊島、石高砂香料種社長、荏原、蒲田、御園三四二●二八▲蒲田一〇一五
- 甲斐 五郎 醫師、南葛飾、大島、四ノ四五●一九三▲本7〇四六三七
- 開田 正勝 寫眞業、本所、押上、四〇〇一六七●九
- 會二 惣次 メリヤス製造業、小石川、白山御殿六●五一▲小85三六八
- 各務 重一 明治火災保險、三菱信託、三菱海上火災保險、東京海上火災保險、東明火災海上保險、各種取締役會長、日本電氣證券、大福海上火災保險、東京報知機、日本郵船、近海郵船、東京報知機、東京海上火災保險、各種取締、大倉火災海上火災保險、東洋海上火災保險、各種取締、福壽火災保險、各種取締、小石川、大塚窪、二●六五七●小85〇九六
- 各務 幸一郎 愛知銀行、朝日毛織紡績、明治生命保險各種取締、朝鮮水電、朝鮮室素肥料、東邦電力、東邦證券、日本室素肥料各種監査、小松製作所、東洋ダイブライター各種相談、麹町、富士見、二ノ四七●一五六
- 各務 鎌吉 第一部取引員、日本橋、彌敷、一ノ二二六●一五七●芽66二四三(4)
- 各務 福次 曲木製造業、北豊島、西巢鴨、巢鴨七五●一四
- 鏡 治作 さくま、料理業、京橋、出雲、八三三●二二八▲銀57一八二七(2)
- 鏡山 忠男 白木屋種取締兼總務部長、芝、白金三光二七●高44三三〇
- 鏡内 三郎 醫博、東大醫學部教授、牛込、市谷加賀、一ノ一八四一▲牛34二六五
- 鏡内 常次郎 荏原、上大崎、三九●六〇九▲高44二九四
- 柿木 十一郎 家主、荏原、荏原、中延一六二七●七〇
- 柿崎 兵部 女子學習院教授、豊多摩、代々木、幡ヶ谷、笹塚一三三七
- 柿澤 善七 海苔商、深川、仲大工、三三●五〇×七
- 海保 八十之助 系商、神田、松永、一八●三〇九▲四〇
- 海保 龍吉 澁谷合同運送種常務、豊多摩、澁谷、並木二五●七〇▲青36三三三〇
- 海法 二男輔 赤坂、青山南、二ノ一九●三三二
- 海寶 精 在郷陸軍少將、階行社理事、牛込、白銀二九●一五三
- 海寶 勇吉 魚商、深川、大島、一六●八一▲九〇
- 海寶 龜太郎 地金商、淺草、猿屋一七●一一四▲一〇三▲淺84五〇一

東京 カの部 (海、開、會、各、鏡、柿)

ハ所得税×ハ營業收益税△ハ電話

二二五

- 海渡 由楠 小間物商、日本橋、米澤、一ノ一●一五八●八▲浪67三三七
- 海東 近信 薪炭商、本所、清水、七〇一三三▲墨74二六七
- 海東 豊治 會社員、北豊島、澁野川、田端、四〇八●七二
- 海藤 末次郎 三菱銀行丸之内支店員、北豊島、澁野川、田端、一四四●六六
- 海藤 忠 莫大小商、荏原、上大崎、七六八●六七▲九六▲高44三三三
- 海沼 清三 官吏、豊多摩、中野、本郷一〇九●五〇
- 海沼 大陸 會社員、荏原、大井、三三四
- 海原 清平 田中商事種監査、豊多摩、下落合七四六
- 海原 宏文 豊多摩、澁谷、神山六●五四
- 海部 忠雄 質商、京橋、新富七ノ二●七〇×八九
- 海邊 安太郎 菊屋琴製造業、本郷、本郷、二ノ二〇●五九×七五▲小85三五五
- 海保 金次郎 齒科醫、南足立、千住、中組八二〇●六八●千住三
- 海保 壽平 日華萬歲生命保險種統計課長、國華徵兵保險種事務囑託、北豊島、巢鴨一三〇
- 海保 貞亮 系商、神田、松永、一八●三〇九▲四〇
- 海保八十之助 系商、神田、松永、一八●三〇九▲四〇
- 海保 龍吉 澁谷合同運送種常務、豊多摩、澁谷、並木二五●七〇▲青36三三三〇
- 海法 二男輔 赤坂、青山南、二ノ一九●三三二
- 海寶 精 在郷陸軍少將、階行社理事、牛込、白銀二九●一五三
- 海寶 勇吉 魚商、深川、大島、一六●八一▲九〇
- 海寶 龜太郎 地金商、淺草、猿屋一七●一一四▲一〇三▲淺84五〇一
- 開田 正勝 寫眞業、本所、押上、四〇〇一六七●九
- 會二 惣次 メリヤス製造業、小石川、白山御殿六●五一▲小85三六八
- 各務 重一 明治火災保險、三菱信託、三菱海上火災保險、東京海上火災保險、東明火災海上保險、各種取締役會長、日本電氣證券、大福海上火災保險、東京報知機、日本郵船、近海郵船、東京報知機、東京海上火災保險、各種取締、大倉火災海上火災保險、東洋海上火災保險、各種取締、福壽火災保險、各種取締、小石川、大塚窪、二●六五七●小85〇九六
- 各務 幸一郎 愛知銀行、朝日毛織紡績、明治生命保險各種取締、朝鮮水電、朝鮮室素肥料、東邦電力、東邦證券、日本室素肥料各種監査、小松製作所、東洋ダイブライター各種相談、麹町、富士見、二ノ四七●一五六
- 各務 鎌吉 第一部取引員、日本橋、彌敷、一ノ二二六●一五七●芽66二四三(4)
- 各務 福次 曲木製造業、北豊島、西巢鴨、巢鴨七五●一四
- 鏡 治作 さくま、料理業、京橋、出雲、八三三●二二八▲銀57一八二七(2)
- 鏡山 忠男 白木屋種取締兼總務部長、芝、白金三光二七●高44三三〇
- 鏡内 三郎 醫博、東大醫學部教授、牛込、市谷加賀、一ノ一八四一▲牛34二六五
- 鏡内 常次郎 荏原、上大崎、三九●六〇九▲高44二九四
- 柿木 十一郎 家主、荏原、荏原、中延一六二七●七〇
- 柿崎 兵部 女子學習院教授、豊多摩、代々木、幡ヶ谷、笹塚一三三七
- 柿澤 善七 海苔商、深川、仲大工、三三●五〇×七
- 柿原 ミサヲ 看護婦、赤坂、青山高樹、一一●五四
- 柿沼 信義 外語校教師、豊多摩、中野七六●二●五
- 柿田 兵吉 魚商、京橋、新湊、四ノ一●五一▲京56四七八
- 柿谷 碩 官吏、牛込、下宮比、一〇五●五五
- 柿沼 稻次郎 會社員、本郷、千駄木七●三〇六
- 柿沼 宇作 三菱造船種研究所社員、小石川、原、二●八七
- 柿沼 久四郎 上州屋吳服店、本所、中ノ郷元三七●三九×二▲墨74〇八八九
- 柿沼 鉦太郎 日本赤十字社副參事、日本赤十字社篤志看護婦會會計監、四谷、大番五四●五〇
- 柿沼 治三郎 菓子商、深川、西元、五●一三七×八四
- 柿沼 正次郎 會社員、小石川、大門二二●一四四▲小85〇〇九
- 柿沼 竹雄 社會事業教育、北豊島、西巢鴨、池袋一四三●一九四▲大86一三三
- 柿沼 谷藏 東京米穀商品取引所種常務理事、東京正米市場建物種取締、麻布、櫻田、三三●三〇九▲青36三六二
- 柿沼 藤十郎 東京計器製作所種小名木川工場主任、小石川、大原、七●三三
- 柿沼 徳次郎 株式仲買、本郷、駒込神明、三五●三〇
- 柿沼 長悦 醫師、牛込、岩戸、五●一八▲牛34二四四
- 柿沼 初江 玩具商、京橋、出雲、二●九五×九八▲銀57二六八
- 柿沼 彦平 カレージ、神田、三崎、三ノ一六二●六二七●八▲三〇〇〇〇〇〇〇
- 柿沼 平三 銀行員、豊多摩、澁谷、柏木九三五●八一
- 柿沼 善男 薪炭商、神田、松住、一●七六
- 柿沼 柳作 東京朝日新聞社員、麻布、廣尾、七九●九五▲高44三三三
- 柿原 ミサヲ 看護婦、赤坂、青山高樹、一一●五四

東京 カの部 (柿、垣、蠣、書、鍵、角、掛、景、陰、蔭、影、梯)

柿本源次郎 洗湯業、北豊島、岩淵、赤羽二四〇六九
柿本庄六 醫師、下谷、中根岸、三〇七四二下
垣内喜四郎 眞植護謄取締、京橋、木挽、八ノ

東京 カの部 (篋、籠、笠)

克彦 法博、東大法学部教授、牛込、北、七
銀次郎 土木建築業、芝、南佐久間、一ノ一
源三郎 獨逸染料会社員、豊多摩、戸塚、一

●ハ所得税×ハ營業收益税×ハ電話

東京 カの部 (笠、檜、柎、梶)

- ハ所得税×ハ營業收益税▲ハ電話
- 笠原 太郎 豊多摩、代々幡、代々木五七六・五九  
笠原 健雄 飯屋食品店、日本特殊鋼業東  
六▲牛山五二四  
笠原 得三郎 土木建築請負業、深川、門前東仲  
二六〇七  
笠原 敏郎 牛込、原、二五六一▲牛山四〇七  
笠原 彦三郎 東洋軒種代表、芝、三田四國、三〇  
八七  
笠原 廣次 醫師、北豊島、巢鴨、一七〇五〇一〇四  
▲大八一九四七  
笠原 寛美 日本鋼管採取締支配人、小石  
川、惣籠、三三〇八四二▲大八〇四九三  
笠原 文藏 北豊島、三河島、三ノ輪四七八・六三  
支那齋藤商、芝、白金三光五一〇〇  
笠原 勝次郎 會社員、小石川、竹早、六八坂本方  
一三三  
笠原 廣藏 會社員、小石川、竹早、六八坂本方  
五〇  
笠原 丈吉 醫師、本郷、根津八重垣、七〇〇五三  
▲上八三二八四  
笠原 信倍 玩具商、淺草、御藏前片、二〇三三三  
▲〇七〇七▲淺草四三三六  
笠原 千吉 會社員、北豊島、日暮里、一〇四〇〇  
三三六▲下八三二五九七  
笠原 晴雄 佐原製氷冷蔵、勝浦製氷冷蔵各  
種監査、大日本製氷冷蔵課長、  
豊多摩、池谷、豊三三三〇二九  
笠原 平右衛門 東京市學務委員、小石川區學務  
委員長、小石川、武島、二九〇五〇七  
小八五〇三三  
笠原 萬喜造 東京株式取引所員、豊多摩、西大  
久保、二四六〇九〇▲四三三〇四九  
笠原 義雄 銀行員、在原、駒澤、上馬七七・五七  
原、入新井、新井宿、二六七〇  
笠原 要 帝國運送協會主事、豊多摩、下落  
合、目白文化村二號▲九二一九一四  
笠松 慎太郎
- 梶 宗太郎 四谷、新宿、二五〇一六一▲四三〇  
〇三六  
梶 傳繁 啓明會主事、駒澤大學教授、大正  
大學講師、在原、馬込、一三七七・〇  
二▲大森九五七  
梶 松太郎 會社員、在原、矢口、蓮沼三七・五四  
醫師、内務省衛生局技師、北豊島、  
高田、鶴山、四八八  
梶 田五郎 梶田醫院、醫師、日本橋、筋屋、二六  
〇五三一日▲日三〇五〇七  
梶 田十次郎 白洋舎タバコ店、麹町、永樂、一ノ  
丸ビル内、三三三三六八▲九二三一九  
五五  
梶 谷源吾 公證人、淺草、永住、九三〇三三七▲淺  
草、永住、九三〇二〇〇▲淺草四八  
八四八  
梶 原三四郎 梶原製材所、村木商、深川、木場、  
八七三三▲本七三九八六  
梶 原忠證 内務省東京土木出張所技師、在  
原、入新井、新井宿、二六九  
梶 部保 人形商、淺草、東仲、五七七  
梶 村豊太郎 商大囃託、本郷、駒込西片、五二  
七九  
梶 村寅之助 誠志堂文房具商、麻布、六本木三  
六〇九〇▲青三六四四七  
梶 川鯉吉 誠志堂、書籍、喫茶、履物、文房具、  
撞球、印刷、麻布、六本木、五一〇四  
三六▲六八〇青三六〇九〇(2)  
フエルト製造、南葛飾、寺島、一五  
二一〇一〇一〇一〇  
梶 菊太郎 會社員、南葛飾、隅田、三三三・八一  
エホナイト商、南葛飾、吾婿、大  
畑、二五二四五五二六  
梶 留藏 北岡屋雜穀物商、麻布、飯倉三  
二五八▲青三六一六二  
梶 恒一郎 豊多摩、千駄ヶ谷、原宿一六八・一五  
一八▲青三六一六二  
梶 鐵五郎
- 柎 貞吉 木子、赤坂、和洋料理店、芝、中門前、  
一五〇五〇▲芝三〇八八  
柎 三郎 男爵、北豊島、日暮里、一〇九五・二  
四▲下八三三三三  
柎 五郎 陸二等獸醫正、軍馬補充本部  
員、兼陸軍獸醫學校教官、豊多  
摩、池谷、北谷四八  
千歳商會監査、麻布、北日ヶ窪、  
三七一七〇  
柎 芳雄 電氣機具製作業、下谷、入谷、一七  
七〇八四  
柎 男四郎 東亞通商種支配人、豊多摩、東大  
久保四九▲四三三三二  
柎 菊吉 建築請負業、日本橋、北新堀、二  
六四七二▲茅六〇四九三  
柎 吉之助 赤坂、青山南、五ノ四八▲六一▲青三六  
一六三  
柎 金吉 會社員、本所、線、二ノ三九〇九五  
壽司商、日本橋、新右衛門、〇〇一  
三六二二日▲日三〇九六二  
柎 小三郎 材木商、深川、久永、二六二七▲本七  
一六〇六  
柎 佐久太郎 金物商、日本橋、小傳馬、二二二・八七  
▲九〇浪六三三九二  
柎 才治 會社員、本所、線、一ノ三九〇六七  
柎 正吉 柎木倉代表、本所、線、一ノ三九〇本  
七〇六八七(3)  
柎 末吉 荏原、池上、狛ヶ谷、二二五・二  
九五  
柎 末弘 農業、荏原、池上、狛ヶ谷、二二五・  
九五  
柎 助次郎 青物問屋、京橋、疊六、九一八八  
柎 爲次郎 近江屋化粧品雜貨商、芝、三島、六  
七三▲芝三一九七  
柎 鐵三郎 請負業、小石川、八千代、三二六・一  
柎 正俊 醫師、三等軍醫正、陸軍醫學學校  
教員、日本大學專門部醫學科教  
授、小石川、久堅、六九  
柎 松三 魚商、豊多摩、野方、新井五三〇・三三五  
▲ハ所得税×ハ營業收益税▲ハ電話
- 梶 宗太郎 下谷、北稻荷、五四・七〇  
梶 好三郎 八高教授、小石川、大塚坂下、二〇  
一  
梶 米吉 會社員、本所、線、一ノ三九〇八四四  
洋品商、荏原、北蒲田、一〇九〇・二  
八  
梶 榮助 辯護士、京橋、四日市、八▲京五六四  
三五  
梶 吉三郎 豊多摩、西大久保、五一〇八一  
會社員、北豊島、西巢鴨、池袋九五  
一〇九二  
梶 清基 菊月堂總本店、菓子商、豊多摩、  
戸塚、一六五〇▲牛山三三九一  
梶 倉治 瀬戸物商、本所、中ノ郷、菜平、二〇  
〇五三  
梶 友次郎 銀行員、赤坂、丹後、二〇六七  
銀行員、赤坂、丹後、二〇六七  
業調査會委員、辯護士、對支文化事  
業調査會委員、東北桐材種取締、  
アマゾン興業監査、馬淵川電氣  
種顧問、麹町、下六番一〇五〇▲九  
三三三四  
梶 國男 北豊島、王子、豊島、一〇六八・七四  
生田屋米穀問屋、神田、佐久間、二  
ノ七〇二五七▲下八三一九五八  
梶 榮 生松商店、米米商、神田、佐久間二  
ノ三〇七九▲下八三三三三  
梶 吉五郎 地主、北豊島、岩淵、四六二・二五二  
梶 吉之助 地主、北豊島、岩淵、四六二・二五二  
梶 瀧次郎 地主、本所、中郷原、二六〇・三三二  
梶 長太郎 地主、北豊島、岩淵、神谷、一三〇七  
梶 留吉 神田、佐久間、二七〇二五▲下八三  
九五八  
梶 孫左衛門 柏原倉代表、柏原洋紙店、黒江  
屋漆器店各種社長、赤坂、青山  
南、六ノ一〇四▲青三六〇七九(京都市  
照)
- 梶 正義 家主、本郷、上富士前、九一三・三〇

東京 カの部 (梶、楫、柏)

- 梶 竹治 牛込、市ヶ谷加賀、二二四・一九五  
梶 文太郎 宮内事務官、賀陽宮附、麹町、一番、  
二九三三▲本〇五  
梶 年 東京控訴院部長、本郷、西片、一〇  
八八〇  
梶 嘉一 十五銀行丸之内支店員、麹町、山  
元、一〇九二一九▲九三〇二九二  
梶 市三郎 洋品商、小石川、大塚、八・五〇▲  
大二四九九  
梶 末吉 地主、北豊島、瀧野川、三二五・二〇  
四  
梶 彦一 植木商、北豊島、瀧野川、三七二・二  
三八  
梶 政吉 醬油商、淺草、千束、二ノ三九四・一四  
六▲淺草二五三三六  
梶 松五郎 荒物商、北豊島、瀧野川、西ヶ原  
五四七・五七  
梶 與三郎 北豊島、西巢鴨、巢鴨六八〇・四五五  
一〇六  
梶 龍三 醫師、芝、南佐久間、一ノ一〇三三▲  
芝一七六一  
梶 景清 醫師、四谷、左門、七七・一三九▲四三三  
四三三  
梶 壽一 市立京橋商業學校長、荏原、蒲  
田、女塚、三三三・五〇  
梶 重藏 田屋支店洋品商、京橋、銀座、四ノ  
二五二七▲京橋五〇一〇六  
梶 藤三郎 伸銅商店鋼鐵商、京橋、築地、一ノ三  
五〇  
梶 仲治 大丸屋吳服店代表者、淺草、瓦、六  
八〇四▲淺草四三九〇  
梶 豐 日本産業協會々々長、中央報德會  
學士會各監事、荏原、下大崎、八九  
▲高九二九九  
梶 重藏 麻布、本村、二〇七〇八▲高九二七〇  
新世界、料理業、下谷、三ノ輪、八  
八二六▲淺草二八三八(2)
- 楫 貞吉 木子、赤坂、和洋料理店、芝、中門前、  
一五〇五〇▲芝三〇八八  
楫 三郎 男爵、北豊島、日暮里、一〇九五・二  
四▲下八三三三三  
楫 五郎 陸二等獸醫正、軍馬補充本部  
員、兼陸軍獸醫學校教官、豊多  
摩、池谷、北谷四八  
千歳商會監査、麻布、北日ヶ窪、  
三七一七〇  
楫 芳雄 電氣機具製作業、下谷、入谷、一七  
七〇八四  
楫 男四郎 東亞通商種支配人、豊多摩、東大  
久保四九▲四三三三二  
楫 菊吉 建築請負業、日本橋、北新堀、二  
六四七二▲茅六〇四九三  
楫 吉之助 赤坂、青山南、五ノ四八▲六一▲青三六  
一六三  
楫 金吉 會社員、本所、線、二ノ三九〇九五  
壽司商、日本橋、新右衛門、〇〇一  
三六二二日▲日三〇九六二  
楫 小三郎 材木商、深川、久永、二六二七▲本七  
一六〇六  
楫 佐久太郎 金物商、日本橋、小傳馬、二二二・八七  
▲九〇浪六三三九二  
楫 才治 會社員、本所、線、一ノ三九〇六七  
楫 正吉 柎木倉代表、本所、線、一ノ三九〇本  
七〇六八七(3)  
楫 末吉 荏原、池上、狛ヶ谷、二二五・二  
九五  
楫 末弘 農業、荏原、池上、狛ヶ谷、二二五・  
九五  
楫 助次郎 青物問屋、京橋、疊六、九一八八  
楫 爲次郎 近江屋化粧品雜貨商、芝、三島、六  
七三▲芝三一九七  
楫 鐵三郎 請負業、小石川、八千代、三二六・一  
楫 正俊 醫師、三等軍醫正、陸軍醫學學校  
教員、日本大學專門部醫學科教  
授、小石川、久堅、六九  
楫 松三 魚商、豊多摩、野方、新井五三〇・三三五  
▲ハ所得税×ハ營業收益税▲ハ電話
- 柏 宗純 下谷、北稻荷、五四・七〇  
柏 好三郎 八高教授、小石川、大塚坂下、二〇  
一  
柏 米吉 會社員、本所、線、一ノ三九〇八四四  
洋品商、荏原、北蒲田、一〇九〇・二  
八  
柏 榮助 辯護士、京橋、四日市、八▲京五六四  
三五  
柏 吉三郎 豊多摩、西大久保、五一〇八一  
會社員、北豊島、西巢鴨、池袋九五  
一〇九二  
柏 清基 菊月堂總本店、菓子商、豊多摩、  
戸塚、一六五〇▲牛山三三九一  
柏 倉治 瀬戸物商、本所、中ノ郷、菜平、二〇  
〇五三  
柏 友次郎 銀行員、赤坂、丹後、二〇六七  
銀行員、赤坂、丹後、二〇六七  
業調査會委員、辯護士、對支文化事  
業調査會委員、東北桐材種取締、  
アマゾン興業監査、馬淵川電氣  
種顧問、麹町、下六番一〇五〇▲九  
三三三四  
柏 國男 北豊島、王子、豊島、一〇六八・七四  
生田屋米穀問屋、神田、佐久間、二  
ノ七〇二五七▲下八三一九五八  
柏 榮 生松商店、米米商、神田、佐久間二  
ノ三〇七九▲下八三三三三  
柏 吉五郎 地主、北豊島、岩淵、四六二・二五二  
柏 吉之助 地主、北豊島、岩淵、四六二・二五二  
柏 瀧次郎 地主、本所、中郷原、二六〇・三三二  
柏 長太郎 地主、北豊島、岩淵、神谷、一三〇七  
柏 留吉 神田、佐久間、二七〇二五▲下八三  
九五八  
柏 孫左衛門 柏原倉代表、柏原洋紙店、黒江  
屋漆器店各種社長、赤坂、青山  
南、六ノ一〇四▲青三六〇七九(京都市  
照)
- 柏 正義 家主、本郷、上富士前、九一三・三〇

東京 カの部 (柏、粕、糟、一、數、春、風)

Table listing names and details for the '東京 カの部' section, including names like 柏原與次郎, 柏村堅吉, 粕谷五郎, etc., and their respective professions and addresses.

二三〇

Table listing names and details for the '東京 カの部' section, including names like 風間達夫, 風間忠治, 風間輝三二, etc., and their respective professions and addresses.

Table listing names and details for the '東京 カの部' section, including names like 片岡覺太郎, 片岡勝藏, 片岡義一, etc., and their respective professions and addresses.

Table listing names and details for the '東京 カの部' section, including names like 片岡直温, 片岡仁左衛門, 片岡八五郎, etc., and their respective professions and addresses.

東京 カの部 (風、方、片)

●所得税×ハ營業收益税×ハ電話

二三一

東京 カの部 (片)

ハ所得税×ハ營業收益税▲ハ電話

片貝 萬次郎 理髮業、北豊島、西巢鴨、池袋二六九〇八九
片貝 巳之吉 集文社活版業、日本橋、鍋敷、一四六九〇六六二七九一
片上 伸太郎 著述家、北豊島、巢鴨、一八五四〇八一八

片桐 明之助 醫師、麻布、網代、三〇一五〇▲高44五
片桐 與藏 家主、南葛飾、吾嬬、請地五〇一〇〇〇▲高74100八
片倉 繁一郎 京橋、南箱、四〇五七

片爪 萬之助 辨重、辨當商、本所、表、五七五二一▲
片野 喜太郎 東日本炭礦監査、岩淵商事務、赤羽一〇七六
片野 定吉 陸軍歩兵少佐、陸軍省人事局服務、多摩、和田堀、和泉三二〇八六

東京 カの部 (片、交、堅、帷、勝)

ハ所得税×ハ營業收益税▲ハ電話

片山 勝藏 建築技師、地主、神田、駿河臺東紅梅六三六一▲神25三四七
片山 龜治郎 和泉屋青物果物商、芝、烏森、一五〇〇〇〇二四銀57三〇八〇

片山 哲 辯護士、麴町、有樂、一〇三▲九23三
片山 鐵之助 雜貨商、赤坂、一ツ木、六〇七二
片山 德治 袋物商、日本橋、馬喰、二〇一七四×七五

片山 義勝 法博、中央大學教授、豊多摩、千駄ヶ谷、五六三〇三三三▲青36180六
片山 量平 日本産業調査課長、朝鮮無煙炭採取、小石川、大塚、二四一

東京 カの部 (勝)

ハ所得税×ハ營業收益税△ハ電話

Table listing names and addresses for the 'Tokyo' section. Names include 勝 豐太郎, 勝 八良左衛門, 勝 福次郎, etc. Addresses are listed in various columns.

東京 カの部 (勝、桂、門)

ハ所得税×ハ營業收益税△ハ電話

Table listing names and addresses for the 'Tokyo' section, including sub-sections like 勝, 桂, and 門. Names include 勝 又敬彦, 勝 柳雄, 勝 亦查一, etc. Addresses are listed in various columns.

東京 カの部 (門、叶、蟹、金)

●ハ所得税×ハ營業收益税▲ハ電話

二三六

- 門馬 又次郎 四谷、花園、九六〇二〇六
- 門間 由藏 機械製造業、四谷、花園、八〇二二〇七
- 門脇 善一郎 會社員、豊多摩、上落合三〇六六三
- 叶田 金次郎 貨金業、牛込、砂土原二ノ七三三八二
- 叶山 平藏 ストラップ商、神田、和泉、一ノ〇
- 蟹江 營之 保土ヶ谷曹達種取締、本郷、森川、一〇六
- 蟹江 延太郎 深川、島崎、五七六六本七三二六八五
- 蟹江 染太郎 古物商、麻布、六本木、七〇五八〇青
- 蟹澤 資喜 會社員、本郷、駒込道分、三〇六二
- 金井 市郎 淺草、馬道、四一〇一〇三三
- 金井 宇良吉 金井組土木建築請負業、麴町、内
- 金井 梅次郎 葉子商、赤坂、青山高樹、二四〇六四
- 金井 延 勞働病院、醫師、本所、柳島梅森、
- 金井 儀平 出版業、神田、東福田、一〇一〇五
- 金井 金藏 金物商、赤坂、新、三ノ一四〇八九
- 金井 慶作 帝室林野局技師、豊多摩、杉並、高
- 金井 賢次 圓寺三九〇七四
- 金井五郎兵衛 丹波屋煙管商、日本橋、横山、二ノ
- 金井 語一 八五八八六〇七〇
- 金井 次郎作 銀行員、荏原、北蒲田、三五四〇九六
- 金井 重雄 アドヴァタイザ、記者、加奈陀
- 金井 重雄 マニユ生命主事、豊多摩、下落合
- 金井 重雄 一五二〇〇牛三三〇〇八
- 金井 滋直 東洋生命保險種支配人、豊多摩、
- 金井 周次郎 大久保百人、三九三〇一九一四三〇一七
- 金井 正造 不動貯金銀行員、荏原、駒澤、上
- 金井 昇之助 丸二合名社、北豊島、三河島、二
- 金井 慎之助 電話不動産仲介業、淺草、諏訪七
- 金井 仙次郎 砂糖商、神田、黒門、一〇五三三神25
- 金井 武雄 工業藥品鍍金原料研磨材料商、
- 金井 立太郎 日本橋、大傳馬沙、一五七八三三三
- 金井 傳藏 洋服商、豊多摩、澁谷、常磐松六八
- 金井 徳右衛門 大日本鹽業會計主任、北豊島
- 金井 徳太郎 金礦業、南足立、舎人、入谷六三九
- 金井 直造 材木商、神田、佐久間、一ノ四三三
- 金井 八郎 ヒソホン商、淺草、西鳥越、三八二
- 金井 彦三郎 金井信生堂代表、雜文館賣代
- 金井 文彦 表、出版印刷業、神田、東福田、一
- 金井 彌太郎 一九四〇浪〇二六三(2)
- 金井 義治 東京電燈社社員、豊多摩、杉並、
- 金井 米吉 阿佐ヶ谷四七六五〇
- 金井 與吉 土木技師、鐵道省教習所講師、本
- 金井 與吉 郷、森川、一三六〇小85六四四
- 金井 與吉 洋畫家、槐樹社同人、北豊島、巢
- 金井 與吉 鴨、上馬込八九
- 金井 與吉 醫師、荏原、世田ヶ谷、代田一六三
- 金井 與吉 醫師、四谷、坂、四八六〇四三三
- 金井 與吉 地主、北豊島、日暮里、金杉 七五四
- 金井 與吉 地主、北豊島、南佐久間、二ノ一七〇
- 金井 與吉 洋服商、芝、南佐久間、二ノ一七〇
- 金井 與吉 八四〇芝四三二五七
- 金子 岩治 海苔商、荏原、大森、二六七六二二二
- 金子 馬次 文博、早大理事、教授、豊多摩、澁
- 金子 梅吉 谷、松濤五〇三三三三〇〇〇〇
- 金子 榮吉 金子電氣商會乾電池懐中電燈製
- 金子 榮次郎 造業、荏原、品川、二日市二二二四
- 金子 榮次郎 四一三六四〇高四〇五八五
- 金子 榮次郎 土木建築請負業、南葛飾、寺島一
- 金子 榮次郎 七九〇五七〇
- 金子 榮次郎 洗滌業、荏原、南品川、二六二一〇
- 金子 榮次郎 雜貨商、赤坂、溜池、一〇一三三三
- 金子 榮次郎 〇〇青36三三三(2)
- 金子 榮次郎 四方醬油店酒醬油商、淺草、馬道、
- 金子 榮次郎 二ノ五二三五〇浪84一〇七
- 金子 かね 珍江亭料理業、京橋、元數寄屋、
- 金子 かね 二ノ一八三三三三〇浪57三三三
- 金子 かね 蓬萊生命保險相互調査課長、荏
- 金子 かね 原、玉川、用賀二二二〇五四
- 金子 かね 理髮業、本所、小泉、一〇五一本73
- 金子 かね 六七八
- 金子 貫十郎 荏原、馬込、二八二七六
- 金子 きよ 吳服商、南葛飾、松江、西小松川三
- 金子 きよ 〇〇五〇一六〇〇三
- 金子 魁一 醫博、樂山堂病院員、本郷、菊坂、
- 金子 喜久藏 八八〇一八二〇小85七三九四
- 金子 喜久藏 鳥喜久鳥料理業、京橋、本材木、三
- 金子 喜久藏 〇三三三三三三三三〇七
- 金子 喜三郎 古帳反古紙商、淺草、榮久、四二二
- 金子 喜三郎 〇七〇七〇三三三三三
- 金子 喜八 駄商、下谷、入谷、六五〇六三
- 金子 喜代助 不動貯金銀行員、豊多摩、井萩、
- 金子 喜代助 上萩窪六三五〇
- 金子 義之助 淺草、須賀、一六〇九六
- 金子 儀助 清水屋絲商、淺草、須賀、一六〇五〇
- 金子 儀助 九七〇〇浪84二二三
- 金子 吉三郎 官吏、赤坂、丹後、四〇五〇

東京 カの部 (金)

●ハ所得税×ハ營業收益税▲ハ電話

二三七

- 金子 吉太郎 大阪石綿工業會會長、淺野セメ
- 金子 清貞 ント種事務、關東運輸、内外石油、
- 金子 清貞 南武鐵道、旭コンクリート工業、
- 金子 清貞 淺野小倉製鋼所、伏木板紙、鶴見
- 金子 清貞 木工、神奈川コークス、東北淺野
- 金子 清貞 製材、天龍淺野製材、日之出汽船
- 金子 清貞 石綿スレート、日本スレート販
- 金子 清貞 賣、淺野スレート、五日市鐵道、青
- 金子 清貞 梅鐵道、日本セメント、信越木
- 金子 清貞 材、富士製鋼、日本ヒュムコ
- 金子 清貞 クリート、地下工業各種取締、淺
- 金子 清貞 野同族種理事、淺野物産、淺野造
- 金子 清貞 船所、淺野石材工業、關東水力電
- 金子 清貞 氣各種監査、荏原、北品川宿、三六
- 金子 清貞 七〇一七八九〇高四一六八
- 金子 清貞 家具商、赤坂、青山北六ノ四三〇五
- 金子 清貞 一七〇〇青36二一九
- 金子 清貞 地主、荏原、世田ヶ谷、若林五五八
- 金子 清貞 一六〇
- 金子 金次郎 地主、荏原、上蛇窪二九三三
- 金子 金次郎 三三一九三三三三三
- 金子 金次郎 明電舎幹部、麴町、平河、二二
- 金子 金次郎 三三一九三三三三三
- 金子 金藏 吳服商、北豊島、下板橋七九二四
- 金子 金藏 五二二六
- 金子 金太郎 荏原、品川、步行新宿一〇四一五九
- 金子 謹吾 高44一八三三
- 金子 銀三郎 金子商會、食料品商、麻布、霞一
- 金子 銀三郎 一三五〇青36二二三
- 金子 銀次郎 陶器商、豊多摩、淀橋、角管一三六
- 金子 邦平 中野屋本店、北豊島、瀧野川、上
- 金子 邦平 中里三〇〇四三三〇牛34〇三八五
- 金子 熊吉 洋品商、南葛飾、松江、西小松川
- 金子 熊吉 三〇〇五〇一五〇
- 金子 熊吉 三食賄業、日本橋、新乗物、一三〇
- 金子 熊吉 〇六〇浪67三三二
- 金子 熊吉 建築業、南葛飾、寺島、一三三二四
- 金子 熊吉 〇七九
- 金子 啓三郎 家具商、荏原、大崎、桐ヶ谷四六二
- 金子 啓三郎 二四〇高44三三〇
- 金子 堅次郎 三井銀行内國課長、荏原、上大崎
- 金子 堅次郎 四一四〇高44〇〇〇
- 金子 堅太郎 子爵、樺密顧問官、臨時帝室編修
- 金子 健二 局總裁、維新史料編纂會總裁、麴
- 金子 健二 町、一番三〇七二〇〇七三〇〇七
- 金子 健二 荏原、品川、三日市二二二七六
- 金子 健二 小石川、表、一〇九〇二二
- 金子 健二 金子活版所、赤坂、新、五ノ四二七三
- 金子 健二 一三〇〇青36四〇五
- 金子 源一 家主、荏原、上蛇窪五三二〇五七
- 金子 源一 赤坂、青山南、六ノ四九二二二〇青36
- 金子 源一 一六三
- 金子 源五右衛門 今源料理店讓渡工業、京橋、南新
- 金子 源五右衛門 堀、一〇一〇六四三六〇〇京56〇〇
- 金子 源五右衛門 九五(2)
- 金子 源太郎 會社員、荏原、馬込、一六〇六六三
- 金子 源太郎 地主、牛嶋製造業、南葛飾、大島、
- 金子 源太郎 二ノ七五六三三三六
- 金子 源太郎 地主、北豊島、瀧野川、上中里三五
- 金子 源太郎 一七〇
- 金子 好介 明治セメント製造所員、荏原、南品川
- 金子 好介 〇元〇九六
- 金子 孝治 左官業、本郷、湯島天神、一ノ八五九
- 金子 孝治 地主、深川、門前、一九〇一九一
- 金子 孝太郎 ナカヤシャツ店、洋品商、京橋、
- 金子 孝太郎 尾根、一五〇七六六六六銀71110
- 金子 幸一 洋服商、牛込、通寺、六七五〇
- 金子 幸一 豊多摩、淀橋、柏木三四一三三
- 金子 幸一 昭和銀行本郷支店員、赤坂、田、二
- 金子 幸一 一八〇一四六〇青36六八九四
- 金子 幸一 步中佐、陸軍士官學校附、豊多摩、
- 金子 幸一 杉並、高圓寺小吹二五
- 金子 幸一 團子商、南葛飾、龜戸、二ノ八一五〇
- 金子 幸一 〇七〇
- 金子 定太郎 船定果實商、神田、佐柄木、一五五
- 金子 定太郎 三三神25一六七〇
- 金子 定一 乾物商、荏原、入新井、不入斗八〇
- 金子 定一 八二二九〇〇
- 金子 眞隆 白米商、深川、海邊、一〇一三三三〇
- 金子 眞隆 〇本73三三三〇
- 金子 三之助 〇本73三三三〇



東京 カの部 (金)

所得税×ハ營業收益税×ハ電話

- 金子三平 支米商、京橋、水谷、一〇五五
- 金子七兵衛 石材商、荏原、大森、二二六六
- 金子鎮 商店員、南葛飾、寺島、一七〇五〇
- 金子周作 地主、荏原、上蛇窪五三〇六
- 金子準二 荏原、調布、下沼部六七一六三
- 金子正一 理髮業、麻布、斧、二二五五▲青36
- 金子正七 深川、門前、一九一七四
- 金子庄五郎 三河屋本店芋揚商、本郷、本郷、四
- 金子信吉 薪炭商、豊多摩、澁谷、上通二〇二
- 金子慎吾 醫博、土屋病院、世田ヶ谷病院各
- 金子新右衛門 實業、神田、東松下、四六一四〇五〇
- 金子新次郎 會社員、荏原、上大崎、一〇三〇九四
- 金子新太郎 金子製本所製本業、神田、錦、三〇
- 金子角太郎 植木業、南葛飾、寺島、二四〇〇二六七
- 金子澄之助 宮城屋實業、牛込區、會議員、信用
- 金子清一 柳三六八六、牛込區、三三三三三
- 金子清三郎 吳服商、南葛飾、松江、西一之江七四
- 金子清之助 本郷、菊坂、五八〇〇▲小85六七八
- 金子誠一 玉川旅館、下谷、車坂、五八一▲下
- 金子精次郎 熱帯産業園長、豊多摩、杉並、阿
- 金子三平 會社員、麻布、斧、一〇三〇一三▲高
- 金子專一 會社員、北葛飾、集鴨、一八〇五三▲
- 金子善一 會社員、北葛飾、高田、二五九一八九
- 金子善十郎 金善實業、神田、小柳、二九〇二七
- 金子善太郎 豊多摩、代々幡、幡ヶ谷二九五二一五
- 金子膳太郎 染物業、本所、柳島、一九〇一七〇
- 金子莊八郎 北葛飾、瀧野川、西ヶ原八三二一四六
- 金子太一郎 第一火災海上保險種調査課次長
- 金子大次郎 地主、北葛飾、日暮里、七六〇四五
- 金子鷹之助 東京商大教授、牛込、若松、五二、
- 金子竹一郎 帝國合金精練、大日本電化製鍊
- 金子武 各種取締、常務商會種支配、經理
- 金子忠夫 電氣器具商、神田、小川、二五〇七三
- 金子辰次郎 内閣總理大臣秘書官、麹町、一番、
- 金子辰之助 地主、南葛飾、吾嬬、小村井五二六
- 金子胤徳 神官、荏原、羽田、鈴木六二四六八
- 金子民三郎 本郷、駒込富士前四〇六六
- 金子千芳 薪炭商、北葛飾、集鴨、一七〇〇一三
- 金子忠之助 地主、小石川、上富坂、二二〇二二
- 金子津留 樋口館料理兼旅館、荏原、大井、二
- 金子てう 角伊勢料理業、荏原、下目黒、六九
- 金子貞吉 中央美術種取締、日本橋、小舟、三
- 金子鐵男 金子眼科院、眼科醫師、四谷、大
- 金子鐵五郎 印刷業、赤坂、新、五ノ四二二八
- 金子傳八 小間物商、本郷、森川、一〇六六
- 金子とよ 麻布、宮村、四二七七▲青36六八八
- 金子督太郎 金田中、京橋、木挽、九三〇三〇三九七
- 金子徳太郎 製本業、日本橋、本石、一〇二六二二
- 金子留吉 鑄造業、北葛飾、王子、上十條八三
- 金子留吉 金物商、小石川、柳、二二五五▲小
- 金子留吉 蕎麥商、芝、七軒、四〇五六
- 金子留吉 香料製造業、本所、太平、一〇
- 金子留吉 金子製糖社社員、請負業、本郷、本
- 金子留次郎 薪炭商、南葛飾、吾嬬、小村井五二七
- 金子友次郎 牛乳卸商、北葛飾、瀧野川、西ヶ
- 金子豊次郎 海軍中佐海軍艦政本部員、麹町、
- 金子豊次郎 霞ヶ關海軍省内
- 金子豊次郎 虎屋乾物卸商、南足立、千住、五ノ
- 金子豊次郎 魚商、本郷、田、四五二二▲青36
- 金子用之助 清酒問屋、京橋、四日市、一〇一〇四
- 金子寅四郎 麹町、麹町、七ノ七、一四四▲九33〇九八
- 金子寅藏 吳服商、淺草、田島、八六八三▲七六

東京 カの部 (金)

所得税×ハ營業收益税×ハ電話

- 金子寅太郎 薪炭商、赤坂、新、二ノ三〇六八
- 金子直一 府立第一高等女學校教諭、小石
- 金子延太郎 雜貨商、荏原、大井、五八八〇五
- 金子春吉 履物商、北葛飾、王子、三三三〇七
- 金子春太郎 地主、北葛飾、日暮里、二〇〇一〇三
- 金子範治 東京石工業種取締、上武砂利
- 金子彦二郎 東京女高師教諭、豊多摩、杉並、田
- 金子秀吉 新橋演舞場(種)經理部長(主事)
- 金子鈞 農林技師、(農務局)荏原、世田ヶ
- 金子廣 荏原、中目黒、一〇六四
- 金子富士之助 地主、北葛飾、日暮里、九〇〇五八
- 金子福松 製本業、小石川、雜司ヶ谷、二二五
- 金子文太郎 金融業、北葛飾、下板橋、六九四〇七
- 金子平八 洋服商、牛込、市ヶ谷八幡九〇七二
- 金子正俊 地主、北葛飾、集鴨、一六九三〇九六
- 金子政吉 水産業、京橋、入船、五ノ一五六二▲
- 金子政次郎 天野時計寶飾品種常務、麹町、平
- 金子政太郎 飲食業、芝、三田四國、五〇七〇八四
- 金子昌 袴帶商、四谷、新宿、三ノ五一八二
- 金子又七 葬儀請負業、荏原、品川、北品川
- 金子又助 染物業、小石川、新諏訪、三〇一八二
- 金子松次郎 金物商、麻布、谷、三六〇五
- 金子松次郎 金子製作所、醫療器械商、本郷、湯
- 金子松之助 釘利商店鋼鐵問屋、淺草、花川戸、
- 金子万喜男 紙函商、南葛飾、吾嬬、小村井六〇
- 金子万助 料理業、赤坂、一ツ木、二九一八四
- 金子万次郎 果實商、神田、佐柄木、一五〇七四七
- 金子巳喜平 會社員、豊多摩、澁谷、圓山二六二
- 金子水哉 東京商科大學衛生事務主管、麻
- 金子峯造 地主、荏原、上蛇窪五三二二
- 金子茂市 下谷、龍泉寺、四二八八九
- 金子茂助 會社員、荏原、下大崎、一五〇五九
- 金子元臣 御歌所寄人、國學院大學教授、慶
- 金子元三郎 貴族院議員、金子宣社長、定山溪
- 金子安次郎 葉子商、本所、茅場、三ノ一〇七〇
- 金子安太郎 材木商、京橋、本材木、三ノ七〇六九▲
- 金子雄之進 建築修繕、ハキ塗請負、北葛飾、
- 金子與三郎 日暮里、谷中本、一〇四八〇三三三〇
- 金子揚之助 洗湯業、豊多摩、澁谷、大和田、七
- 金子由藏 下總屋乾物商、南葛飾、大島、一ノ
- 金子芳藏 大川屋、薪炭商、本所、表、二四〇一
- 金子義隆 會社員、芝、白金、三三〇二九八
- 金子米二郎 銀行員、芝、車、六五〇二八
- 金子利助 荏原、大井、三九六〇八六▲大森二
- 金子利八郎 南滿洲鐵道社社長室囑託、豊多
- 金子隆三 大藏書記官、(金部)監理課長、麻
- 金子龍之助 布、理、穴、四五〇六七▲青36二八二
- 金子良吉 陸軍砲工學校教官、荏原、大森、谷
- 金子良三郎 東京モスリン紡織種監査、杉村
- 金子麟 商店種常務、豊多摩、代々幡、代
- 金子六藏 醬油製造業、北葛飾、石神井、上石
- 金子和助 神井一四六五七
- 金子久次 陸軍二等主計正、豊多摩、西大久
- 金子久次 保三二一〇五三
- 金子一夫 豊多摩、千駄ヶ谷、四九六〇五六▲青
- 金子元之助 於九ビル、日興商會事業資金調
- 金子恒次郎 大日本麥酒種目黒工場員、豊多
- 金子磯吉 摩、澁谷、新橋三〇二二五
- 金子元之助 内務技師、東京土木出張所、小石
- 金子恒次郎 川、白山御殿、一〇九二二五▲小85六
- 金子元之助 千代田信託種庶務課長、小石川
- 金子恒次郎 白山御殿、一〇九〇六六
- 金子恒次郎 會社員、南葛飾、寺島六二二五二
- 金子恒次郎 會社員、荏原、馬込、三四八七〇九
- 金子恒次郎 石村商、下谷、上野三橋八〇五〇
- 金子恒次郎 具黒浦田電機、東京横濱電鐵各
- 金子恒次郎 種地所課長、豊多摩、井、下、萩
- 金子恒次郎 松うなぎ料理業、南足立、千住、中

東京 カの部 (金)

●ハ所得税×ハ營業收益税△ハ電話

- 金刺源次 芳流堂出版業、神田、今川小路一ノ五〇三六、四九三〇三六
金澤章 朝日海上火災保險東京支店次長、在東京、不入斗九二七
金澤卯一 東京外國語學校教授、本郷、元ノ五文化アパートメント内、八〇中央大學、東京物理學校各教師、麹町、平河、五ノ二二六二

- 金澤寅次 金丸製作所、照明器具商、京橋、銀座、三ノ二二〇九六、九六〇六六、京五五三三三
金澤久 石城耐火煉瓦専務、本郷、根津、藍染、二〇下、八三三三九六
金澤正夫 武官、麹町、霞ヶ關二ノ一五二

- 金田恭六 會社員、豐多摩、杉並、馬橋、一〇〇五〇
金田欣三郎 油商、淺草、聖天、三〇三二五七七、淺草、四〇一
金田邦太郎 料理業、本郷、駒込坂下、三八三〇九、一六〇八五〇〇
金田權之助 料理業、淺草、馬道、一ノ七、六二七、三八八、淺草、三〇〇〇

東京 カの部 (金)

●ハ所得税×ハ營業收益税△ハ電話

- 金田米次郎 靴商、日本橋、下槇、三〇五〇日、二四三〇四
金田録太郎 本郷、駒込坂下、三八七六
金田一京助 キンダイチ参照
金高良助 御下商店支店、神田、淡路、二ノ九一五〇、神田、二ノ二二二

- 金平豐次郎 京濱土地、京濱商事各社社長、東北鐵道鐵業監査、在原、入新井、不入斗七六六、大森、三三四
金藤五郎 四谷、筆筒、六九五五
金牧清太郎 芝、高輪南、三〇五五

- 金森鉦彌 荏原、駒澤、上馬、三六五、六七、世田谷、七一
金森誠之 工博、内務技師(東京土木出張所)、在原、入新井、新井宿、一四八〇、大森、一九〇〇
金森誦道 豐多摩、澁谷、水川、五二、八五

東京 カの部 (金、兼、鐘、樺、兜、蕪、鎗)

●所得税×ハ營業收益税▲ハ電話

二四二

Table listing names and professions for the '東京 カの部' section. Includes names like 金山平三, 兼子竹次郎, 兼坂榮治郎, etc., with their respective details and phone numbers.

東京 カの部 (鎗、壁、釜、蒲、鎌)

●所得税×ハ營業收益税▲ハ電話

二四三

Table listing names and professions for the '東京 カの部' section. Includes names like 鎗木松春, 鎗木由太郎, 釜井竹次郎, etc., with their respective details and phone numbers.

東京 カの部 (鎌、構、上、神)

●ハ所得稅×ハ營業收益稅△ハ電話

- |        |  |
|--------|--|
| 鎌原義治   | 東京區裁判所判事、麹町西日比谷町裁判所内<br>丸か商店、薩摩揚商、神田、松富、四〇五七下83一五三四  |
| 雄造     | 三井銀行本店營業部預金係長、北豊島、高田、目白上り屋敷三六二六、四二・三4、三六六五           |
| 上喜代彦   | 内務技師、復興局東京第二出張所、豊多摩、代々木、代々木五七三、質業、豊多摩、下戸塚三四〇・二五五〇、九六 |
| 上井兼吉   | 乾物商、深川、西二六・五〇▲本73五、豊多摩、代々木、代々木七七七・八六                 |
| 上岡好時   | 大倉洋紙店監査、芝、白金三光二・〇〇七・〇〇七・高44七・五二                      |
| 上岡柳馬   | 琴師、本郷、湯島三組、八四・七一、内務事務官復興局東京第二出張所、北豊島、西巢鴨、東鴨一九九四・一〇六  |
| 上方昇    | 大日本人造肥料種、王子工場主、大正運送種取締、北豊島、瀧野川、西ヶ原七九四、王子一三二・六        |
| 上京真佐喜  | 洋服、大小商、本郷、看一・二九、七・二九六▲小85四九三                         |
| 上倉三之助  | 教員、本郷、駒込林二・五・五三                                      |
| 上倉次郎   | 東京區裁判所判事、拓殖大學、早稻田大學各講師、豊多摩、井萩、上萩窪二九五・六五▲萩窪四一五        |
| 上坂角太郎  | 片倉生命保険種務課長、麻布富士見、四三・三〇▲高44五・六五                       |
| 上島金太郎  | 選信技師、工務局、豊多摩、東中野一九三・八八                               |
| 上條馨    | 東京商科大學豫科教授、本郷、駒込、一六・四・五▲小85四九六                       |
| 上條韓治   | 達曙一六・四・五▲小85四九六                                      |
| 上條清志   | 會社員、日本橋、横山三・八・五六                                     |
| 上條辰藏   | 會社員、日本橋、横山三・八・五六                                     |
| 上條長次郎  | 會社員、日本橋、横山三・八・五六                                     |
| 上條英一   | 農林技師(農務局)在原、世田ヶ谷、下北澤九六                               |
| 上村金治   | 三菱倉庫監理課、北豊島、高田、雜司ヶ谷三二・七四                             |
| 上沼久之亟  | 教員、四谷、左門、一〇〇六四                                       |
| 上沼民太郎  | 商業ビル「アロカ」銀行事務、芝田村、二▲芝43二七七                           |
| 上林敬次郎  | 組合員、豊多摩、代々木、代々木四七・五三▲四三五一八四                          |
| 上林行一郎  | 南天堂書翰商、本郷、駒込東片一〇五・一七二二〇▲小85六六一五                      |
| 上林作彌   | 調帶商、南葛飾、龜戸、六・七八・一四、安田銀行調査課次長、北豊島、瀧野川、西ヶ原一〇三・五〇       |
| 上林豐明   | 醫師、醫師、東京醫專教授、小石川、西江戸川、一五・三九▲小85六七四                   |
| 上林英一   | 農林技師(農務局)在原、世田ヶ谷、下北澤九六                               |
| 上村金治   | 三菱倉庫監理課、北豊島、高田、雜司ヶ谷三二・七四                             |
| 上村金太郎  | 公吏、麻布、竹谷、二〇一三六                                       |
| 上村從義   | 男爵、貴族院議員、海軍大佐、在原、上目黒、一三三・三七七▲青36六八二                  |
| 上村準一   | 上毛電力種會計課長、下谷、池ノ端三〇二                                  |
| 上村進    | 辯護士、麹町、内幸、一ノ五・七〇▲銀73一〇一九                             |
| 上村琢磨   | 三菱銀行業務部副長、麹町、一番、四・一四六▲九三三三九〇                         |
| 上村長    | 富士製紙種社員、豊多摩、代々木、一八五・一四一▲四三二二三                        |
| 上村行榮   | 池貝鐵工所顧問、在原、大崎、桐ヶ谷九二・一七一                              |
| 上森勉    | 歩少佐、歩兵第三聯隊副官、豊多摩、千駄ヶ谷、四一九・五五                         |
| 上谷三吉   | 三芳屋質業、芝、三田、三ノ二・八五八▲三七二▲高44二・四一                       |
| 上谷長雄   | 醫師、豊多摩、大久保百人、七〇〇・三五〇▲三五一八八                           |
| 上保鍊藏   | 上田代表、本郷、湯島同朋、二一〇三三▲下83三三〇(2)                         |
| 上保留吉   | 上田代表、本郷、同朋、一五・七七▲下83三三〇                              |
| 上山龜太郎  | あづまや洋品雜貨商、京橋、銀座、一八・一三九▲二六六▲京56三三七                    |
| 上山善司   | 會社員、豊多摩、杉並、高圓寺六一・二〇五三                                |
| 上山武吉   | 岩淵電氣工業種取締、北豊島、西巢鴨、池袋、二六八四・二九九                        |
| 上山正臣   | 三菱銀行四谷支店長、豊多摩、中野九七七▲四三五一〇〇                           |
| 上山滿之進  | 貴族院議員、芝、三田綱、一▲高44三三〇三                                |
| 上山道雄   | 牛込、市谷砂土原、三八・五〇                                       |
| 上須直朔   | 會社員、北豊島、西巢鴨、集鳴三三・九六▲五五▲青36六三三                        |
| 神尾梅次郎  | 青物商、豊多摩、下落合、五〇八・七八八四                                 |
| 神尾毅一   | 男爵、豊多摩、代々木、代々木八七七▲四〇一八                               |
| 神尾清士   | 洋傘骨商、本所、若宮六・七・七〇                                     |
| 神尾留吉   | 石鹼製造業、南葛飾、小松川、中平井一八一九・七六▲葛74一六三三                     |
| 神尾友修   | 醫師、醫師、神尾耳鼻咽喉醫院、神田、旅籠二・一三三・二九五▲下83五八七                 |
| 神尾久    | 下谷、練堀、六八・七五  |
| 神尾文次郎  | 鐘紡種社員、本所、向島須崎一七四                                     |
| 神翁憲太郎  | 齒科醫師、三ツ矢商店種取締、日本橋、本石、三・一三〇▲八日2二七二                    |
| 神翁廣芳   | 醫師、淺草、瓦、二・六・五〇                                       |
| 神垣秀六   | 東京區裁判所判事、牛込、原、三ノ六・七一                                 |
| 神川宗富   | 會社員、本郷、根津片、五・五二                                      |
| 神木多美藏  | 岩田商店種監査、南興種取締、京橋、南傳馬三・二▲京56〇九九                       |
| 神木猶之助  | 本郷、駒込、林、三・五・一八七▲小85三〇五三                              |
| 神吉梅吉   | 辯護士、赤坂、丹後、五・五四                                       |
| 神吉英三   | 時事新報社種監査、芝、白金三光、九五・二九八▲高44四八三三                       |
| 神吉翁次郎  | 神吉内科醫院、醫師、小石川、第六天、五四・五九▲小85一四四六                      |
| 神吉武吉   | 砲兵大尉、野戰砲兵學校教官、麻布、本村、二六・七八                            |
| 神吉米三郎  | 淺野同族種社員、豊多摩、杉並、阿佐ヶ谷三・四・九九                            |
| 神子チカ   | 川崎屋旅館、四谷、旭、二・八三▲四三三〇                                 |
| 神子鐵雄   | 家主、北豊島、西巢鴨、集鳴三三〇・三五                                  |
| 神子島左一郎 | 信號機製造業、豊多摩、澁谷、水川二・四〇六五▲青36三一八                        |
| 神座李蹊   | 醫師、赤坂、青山南、五ノ四五・五五                                    |
| 神崎勤    | 安藤醫院、醫師、麻布、三河臺一三〇・五八▲青36六四八                          |
| 神崎嘉藏   | 朝日新聞社種相談、豊多摩、代々木、幡、代々木當ヶ谷一四六〇〇・二〇一・四三三三九             |
| 神崎三郎兵衛 | 洋酒雜詰商、日本橋、米澤、一・二・一九四四▲三三三浪67〇七七(3)                   |
| 神崎次郎   | 芝、白金三光、三〇五・六五  |
| 神崎正助   | 大源鑛業、山東鑛業各種取締、芝、白金三光、二五・六▲高44三三三                     |
| 神崎丈二   | 三井銀行員、芝、白金、臺、二ノ九〇・三・七                                |
| 神崎常吉   | 洋服商、牛込、馬場下、三〇・五・一七                                   |
| 神崎豐司   | 醫師、四谷、新宿、三ノ六九・七二                                     |
| 神崎平二   | 三井信託種取締副社長、芝、白金臺二ノ九〇・五〇▲高44一四七六                      |
| 神定喜久   | 赤坂、青山北、六ノ四六田中方・七一                                    |
| 神澤茂三郎  | 日本生命保險診査醫、豊多摩、千駄ヶ谷、原宿三一・五五▲青36〇七九                    |
| 神品芳博   | 會社員、麻布、富士見、一四・六〇                                     |
| 神田嘉穂   | 海軍中佐、満州艦長、豊多摩、和田堀、和田三・六                              |
| 神田要    | 醫師、豊多摩、中野、二八三・二一〇▲中野二・六三                             |
| 神田金樹   | 地主、豊多摩、中野、三三・一六七九四                                   |
| 神田勘十郎  | 地主、豊多摩、中野、雜色七四・二四                                    |
| 神田喜一   | 店員、麻布、斧、一八〇・三三二                                      |
| 神田喜伴   | 會社員、北豊島、瀧野川、田端六二・四・六三                                |
| 神田菊次郎  | 在郷主計監、日本少年指導會監事、四谷、須賀、四四・一四九▲四三五四・五六七                |
| 神田清    | 神田會社員、牛込、市谷砂土原、一ノ二▲牛34〇〇六                            |
| 神田金三郎  | 鼻緒商、浅草、花川戸、二・二七〇▲浅84〇〇九                              |
| 神田金次郎  | 地主、豊多摩、中野、雜色九〇・二二                                    |
| 神田兼太郎  | 龜戸コークス代表、小石川、金富、一〇〇四九七六▲小85三三六九                      |
| 神田幸之助  | 漬物商、赤坂、青山北、四ノ七六・二一七▲青36一七一九                          |
| 神田次郎   | 東京動産火災保險種秘書役兼庶務課主任、下谷、池之端七軒三八                        |
| 神田茂    | 東京天文臺技師、北多摩、三鷹村、東京天文臺官舎                              |
| 神田重一   | 横濱正金銀行頭取席檢査課、麴町、富士見、六・一五・二九四                         |
| 神田重太郎  | 地主、豊多摩、中野、雜色二一九・三九五                                  |
| 神田親太郎  | 海軍中佐、海軍省艦政本部員、本郷、月、一ノ三・七九                            |
| 神田鶴次郎  | 豊多摩、中野、雜色二一九・八一                                      |
| 神田傳右衛門 | 地主、豊多摩、中野、雜色一〇三・一三〇                                  |
| 神田留吉   | 質業、北豊島、集鳴、一七九・二一七〇                                   |
| 神田留吉   | 酒商、深川、門前仲八、八〇  |
| 神田騰一   | 横濱正金銀行員、麻布、斧、一七五・三三▲青36六六九                           |
| 神田俊二   | 商店員、日本橋、坂本、五・一三〇                                     |
| 神田壽資   | 醫師、本所、松坂、一ノ九・三三                                      |
| 神田延次   | 高津商會社員、小石川、竹早、六・二・二七                                 |
| 神田文秀   | 下谷、西三・八五   |
| 神田文藏   | 在郷、品川、南品川八四六・九四                                      |
| 神田真    | 市主事、水道局庶務課業務掛長、芝、白金志田、五七・五一                          |

東京 カの部 (神)

●ハ所得稅×ハ營業收益稅△ハ電話

- |        |  |
|--------|--|
| 神尾毅一   | 男爵、豊多摩、代々木、代々木八七七▲四〇一八                   |
| 神尾清士   | 洋傘骨商、本所、若宮六・七・七〇                         |
| 神尾留吉   | 石鹼製造業、南葛飾、小松川、中平井一八一九・七六▲葛74一六三三         |
| 神尾友修   | 醫師、醫師、神尾耳鼻咽喉醫院、神田、旅籠二・一三三・二九五▲下83五八七     |
| 神尾久    | 下谷、練堀、六八・七五                              |
| 神尾文次郎  | 鐘紡種社員、本所、向島須崎一七四                         |
| 神翁憲太郎  | 齒科醫師、三ツ矢商店種取締、日本橋、本石、三・一三〇▲八日2二七二        |
| 神翁廣芳   | 醫師、淺草、瓦、二・六・五〇                           |
| 神垣秀六   | 東京區裁判所判事、牛込、原、三ノ六・七一                     |
| 神川宗富   | 會社員、本郷、根津片、五・五二                          |
| 神木多美藏  | 岩田商店種監査、南興種取締、京橋、南傳馬三・二▲京56〇九九           |
| 神木猶之助  | 本郷、駒込、林、三・五・一八七▲小85三〇五三                  |
| 神吉梅吉   | 辯護士、赤坂、丹後、五・五四                           |
| 神吉英三   | 時事新報社種監査、芝、白金三光、九五・二九八▲高44四八三三           |
| 神吉翁次郎  | 神吉内科醫院、醫師、小石川、第六天、五四・五九▲小85一四四六          |
| 神吉武吉   | 砲兵大尉、野戰砲兵學校教官、麻布、本村、二六・七八                |
| 神吉米三郎  | 淺野同族種社員、豊多摩、杉並、阿佐ヶ谷三・四・九九                |
| 神子チカ   | 川崎屋旅館、四谷、旭、二・八三▲四三三〇                     |
| 神子鐵雄   | 家主、北豊島、西巢鴨、集鳴三三〇・三五                      |
| 神子島左一郎 | 信號機製造業、豊多摩、澁谷、水川二・四〇六五▲青36三一八            |
| 神座李蹊   | 醫師、赤坂、青山南、五ノ四五・五五                        |
| 神崎勤    | 安藤醫院、醫師、麻布、三河臺一三〇・五八▲青36六四八              |
| 神崎嘉藏   | 朝日新聞社種相談、豊多摩、代々木、幡、代々木當ヶ谷一四六〇〇・二〇一・四三三三九 |
| 神崎三郎兵衛 | 洋酒雜詰商、日本橋、米澤、一・二・一九四四▲三三三浪67〇七七(3)       |
| 神崎次郎   | 芝、白金三光、三〇五・六五                            |
| 神崎正助   | 大源鑛業、山東鑛業各種取締、芝、白金三光、二五・六▲高44三三三         |
| 神崎丈二   | 三井銀行員、芝、白金、臺、二ノ九〇・三・七                    |
| 神崎常吉   | 洋服商、牛込、馬場下、三〇・五・一七                       |
| 神崎豐司   | 醫師、四谷、新宿、三ノ六九・七二                         |
| 神崎平二   | 三井信託種取締副社長、芝、白金臺二ノ九〇・五〇▲高44一四七六          |
| 神定喜久   | 赤坂、青山北、六ノ四六田中方・七一                        |
| 神澤茂三郎  | 日本生命保險診査醫、豊多摩、千駄ヶ谷、原宿三一・五五▲青36〇七九        |
| 神品芳博   | 會社員、麻布、富士見、一四・六〇                         |
| 神田嘉穂   | 海軍中佐、満州艦長、豊多摩、和田堀、和田三・六                  |
| 神田要    | 醫師、豊多摩、中野、二八三・二一〇▲中野二・六三                 |
| 神田金樹   | 地主、豊多摩、中野、三三・一六七九四                       |
| 神田勘十郎  | 地主、豊多摩、中野、雜色七四・二四                        |
| 神田喜一   | 店員、麻布、斧、一八〇・三三二                          |
| 神田喜伴   | 會社員、北豊島、瀧野川、田端六二・四・六三                    |
| 神田菊次郎  | 在郷主計監、日本少年指導會監事、四谷、須賀、四四・一四九▲四三五四・五六七    |
| 神田清    | 神田會社員、牛込、市谷砂土原、一ノ二▲牛34〇〇六                |
| 神田金三郎  | 鼻緒商、浅草、花川戸、二・二七〇▲浅84〇〇九                  |
| 神田金次郎  | 地主、豊多摩、中野、雜色九〇・二二                        |
| 神田兼太郎  | 龜戸コークス代表、小石川、金富、一〇〇四九七六▲小85三三六九          |
| 神田幸之助  | 漬物商、赤坂、青山北、四ノ七六・二一七▲青36一七一九              |
| 神田次郎   | 東京動産火災保險種秘書役兼庶務課主任、下谷、池之端七軒三八            |
| 神田茂    | 東京天文臺技師、北多摩、三鷹村、東京天文臺官舎                  |
| 神田重一   | 横濱正金銀行頭取席檢査課、麴町、富士見、六・一五・二九四             |
| 神田重太郎  | 地主、豊多摩、中野、雜色二一九・三九五                      |
| 神田親太郎  | 海軍中佐、海軍省艦政本部員、本郷、月、一ノ三・七九                |
| 神田鶴次郎  | 豊多摩、中野、雜色二一九・八一                          |
| 神田傳右衛門 | 地主、豊多摩、中野、雜色一〇三・一三〇                      |
| 神田留吉   | 質業、北豊島、集鳴、一七九・二一七〇                       |
| 神田留吉   | 酒商、深川、門前仲八、八〇                            |
| 神田騰一   | 横濱正金銀行員、麻布、斧、一七五・三三▲青36六六九               |
| 神田俊二   | 商店員、日本橋、坂本、五・一三〇                         |
| 神田壽資   | 醫師、本所、松坂、一ノ九・三三                          |
| 神田延次   | 高津商會社員、小石川、竹早、六・二・二七                     |
| 神田文秀   | 下谷、西三・八五                                 |
| 神田文藏   | 在郷、品川、南品川八四六・九四                          |
| 神田真    | 市主事、水道局庶務課業務掛長、芝、白金志田、五七・五一              |

東京力の部(神)

●ハ所得税×ハ營業收益税△ハ電話

- 神田 正雄 衆議院議員、海外社々長主筆、豊多摩、下落合文化村、三六七〇五〇、牛三六六四
神田 政吉 演物商、荏原、大崎、居木橋、一八七〇五二
神田 巴子藏 會社員、麻布、斧、一〇三〇五〇
神田 三彌 金融及代書業、荏原、駒澤、上馬、△四七〇〇X二〇、世田ヶ谷三三三
神田 彌兵衛 旅館、四谷、新宿、二ノ八二、二三三〇、四三〇六三三
神田 鍾藏 神田省代表、朝日信託取締、牛込、市谷砂土原、一ノ二〇、一四八八九
神田 禮治 共立鐵業事務、荏原、玉川、瀬田二七、一〇、玉川二〇(長崎取次)
神作 喜一郎 牛肉商、本所、三笠、三四五〇〇、墨七三三三三
神作 定吉 京橋、北橋、一、一六五、京五五〇三三
神取 てう 銀行員、豊多摩、中野、一七〇〇〇二、産婆、赤坂、青山南、六、二五〇、青三六、一九〇九(2)
神永 由三郎 芝、南佐久間、二、一七、五五〇
神長 均 海外興業種秘書役、豊多摩、中野、雑色、九九
神波 敬造 手藝材料商、神田、通神保、五、一四、六、二、二六
神野 吉五郎 材木商、荏原、下大崎、四三、七七、高、四、四、四、一
神野 吉之助 土木建築請負業、下谷、谷中三崎、四九、一、五〇、七〇
神野 清一郎 日本橋、富澤、一、一三三、日、二四、〇、八、四、九、〇
神野 清五郎 吳服太物商、日本橋、富澤、一、三〇、九、五、三、三、六、浪、六、七〇、三、三、三
神野 平太郎 東洋海上火災保險種火災部長、豊多摩、杉並、阿佐ヶ谷、六、二、七〇

東京力の部(神)

●ハ所得税×ハ營業收益税△ハ電話

- 神谷 兼松 牛込、市ヶ谷本村、一四石垣方、一〇〇、銅商、芝、田、六、五、九、三、七、〇、高、四、一、四、一、六
神谷 龜藏 玩具商、淺草、七軒、四、一〇、一、淺、八、六、五、一
神谷 キミ 日本橋、吳服、三、一、五〇、日、二四、三〇、三、六
神谷 喜兵衛 三河屋號絲組業、京橋、出雲、一、九、八、二、八、銀、五、七、〇、一、三、六
神谷 儀作 瓦製造業、本所、林三丁目、河岸、六、六、三、三、四、本、三、一、九、六、八
神谷 吉兵衛 東京藥學專門學校教授、本郷、駒込、千駄木、五〇、五、六、八、八、五、六、四、八
神谷 金太郎 洋服商、四谷、傳馬、二、一〇〇、五、一、七、〇
神谷 金之助 松屋吳服店員、豊多摩、澁谷、大和田、九、一、九、二
神谷 國繁 丸之内工業部、神谷組工業事務所、請負業、材料販賣、攻玉社、評議員、芝、新幸、一、〇、一、五、X、一、一、二、銀、五、七、〇、六、七、(2)、高、四、四、一、三、三、(宅)
神谷 象吉 請負業、荏原、駒澤、深澤、六、九、〇、六、三、陶器商、自動車運輸業、本所、太平、一、一、五、五、六、七、七
神谷 軍次 東邦電力種理事、秘書役、永樂殖産種監査、豊多摩、下落合、三、六、七、〇、五、〇、〇、牛、三、四、四、四、五
神谷 謙 麴町、永田、二、三〇、〇、七、五
神谷 源一郎 神谷帳簿店、帳簿文具商、京橋、南傳馬、二、一、一、五、七、七、〇、京、五、六、一、九、九、六
神谷 衡平 東京外語教授、牛込、余丁、一〇、一〇、一
神谷 作祥 官吏、神田、松永、二、五、三、六、七
神谷 定次郎 飲食業、淺草、田島、一〇、一〇、二、四、五、X、八、七
神谷 貞夫 東京市技師、電氣局、豊多摩、代々木、代々木、一、五〇、〇、七、七、四、三、五、一、八、〇、二

東京 カの部 (神、紙、龜)

- 神谷龍太郎 神谷外科皮膚科、醫師、本所、横  
綱、二〇三、三〇一、本73四一五六、電  
氣化學工業調査課長、北豊  
島、高田、旭出四三三〇八、牛34〇四  
五八、
- 神山一郎 土木建築請負業、淺草、西仲、四  
二〇〇、二二〇、淺84二二五八、  
神山サイケル商會代表、赤坂、  
溜池、三〇三、青36六三〇九、  
八、芝43三三九七(2)、  
川善日暮里出張所、日暮里町々  
川善日暮里出張所、日暮里町々  
會議員、地主、北豊島、日暮里、  
金杉一八六、七三九、九、下83〇三三  
八、
- 神山右左悦 家主商、芝、南佐久間、二ノ五、一五  
八、芝43三三九七(2)、  
神山勝三 川善日暮里出張所、日暮里町々  
川善日暮里出張所、日暮里町々  
會議員、地主、北豊島、日暮里、  
金杉一八六、七三九、九、下83〇三三  
八、
- 神山鐘太郎 博善製菓、九重商會專賣組員  
博善製菓、九重商會專賣組員  
製品製造業、北豊島、日暮里、一、二、九  
農業者、在、原、中、日、五、五、〇、〇、四、九  
農業者、在、原、中、日、五、五、〇、〇、四、九  
農業者、在、原、中、日、五、五、〇、〇、四、九
- 神山銀次郎 農業者、在、原、中、日、五、五、〇、〇、四、九
- 神山隆太郎 地主、北豊島、日暮里、六三三、四九九  
竹屋、山商店材木商、南足立、千  
住中組一六六、一四六、淺84〇三六六  
豐多摩、池谷、松清二〇四八、五  
豐多摩、池谷、松清二〇四八、五  
豐多摩、池谷、松清二〇四八、五
- 神山傳兵衛 醫師、神山内科醫院、常務生、生命保  
險醫、長、芝、白金臺一、四八、三、三  
〇、高41一五六六、
- 神山能寶留 三菱銀行四谷支店長、牛込、赤城  
下、六三三、二七六、牛34三九九〇、  
神山昌臣 專賣局參事、經理部會計課長、小  
石川同心、三八一、八三、小55三九五〇  
神山政良 農業者、在、原、大、井、八、六、三、一、一、五  
農業者、在、原、大、井、八、六、三、一、一、五  
農業者、在、原、大、井、八、六、三、一、一、五
- 神山萬吉 農業、在、原、大、井、八、六、三、一、一、五
- 神山萬藏 農業、在、原、大、井、八、六、三、一、一、五
- 神山林藏 建築請負業、牛込、余丁、二、六、五〇  
八、四、三、三、六、一、〇、
- 神山和吉 家主、南足立、千住中組一八八、九九九  
會社員、麻布、三河臺四〇五〇、
- 神山道太郎 家主、豐多摩、戸塚、諏訪二一九、九七  
紙谷徳三郎 家主、豐多摩、戸塚、諏訪二一九、九七

●八所得稅×ハ營業收益稅×ハ電話

二四八

東京 カの部 (龜、鴨)

- 龜崎浪重 帝國朝日銀行監督、北豊島、高  
田、鐵、道、科、谷、旭、出、四、三、三、〇、八、牛、三、四、  
一、六、一、六、
- 龜澤半次郎 日本橋區神山區煙草元賣物業、  
日本橋、本、一、九、三、六、九、九、二、九、六、  
日、二、一、六、〇、三、
- 龜島賢治郎 佐藤太三郎商店監督、四谷、須  
賀、三、〇、〇、七、
- 龜島豐治 銀行員、在、原、大、崎、上、大、崎、三、〇〇  
〇、五、三、〇、高、四、一、八、六、一、
- 龜島廣吉 三井銀行常務、豐多摩、池谷、猿樂  
三、六、〇、二、七、八、青、三、六、三、六、〇、〇、
- 龜田菊一郎 德海屋洋服店、羅紗商、麵町、飯  
田、二、ノ、五、四、〇、一、〇、〇、一、二、九、三、〇、〇、四、
- 龜田軍司 御嶽山鐵道監督、在、原、日、黑、三  
田、八、
- 龜田吾一 麻布、市兵衛、一、ノ、七、三、三、六、
- 龜田弘之助 在、原、入、新、井、新、井、宿、二、九、四、二、一  
四、
- 龜田幸助 實業、在、原、北、品、川、一、〇、八、五、四、七、三  
大北産業監督、在、原、入、新、井、  
新、井、宿、山、王、三、三、三、六、一、八、九、〇、三、茅  
六、〇、八、九、
- 龜田候治 在、原、入、新、井、新、井、宿、二、三、六、六、一  
九、四、大、森、二、七、
- 龜田介藏 在、原、入、新、井、新、井、宿、二、三、六、六、一  
九、三、
- 龜田豐治郎 簡易保險局技師、統計課長、豐多  
摩、千、駄、ヶ、谷、八、三、五、〇、三、九、四、三、五、〇、  
四、一、
- 龜田寅吉 日本麥酒礦泉經營、大北産業  
種取締、田、林、商店、東、武、鐵、道、各、種  
監、査、麻、布、市、兵、衛、一、ノ、七、三、三、六、五  
七、青、三、七、七、一、
- 龜田昌衛 天賞堂支店、麻布、霞、二、三  
在、原、入、新、井、新、井、宿、二、九、四、二、一  
九、四、
- 龜田通太良 第一製菓取締、芝、白金三光、二  
七、三、五、九、五、二、八、高、四、三、三、八、〇、

●ハ所得稅×ハ營業收益稅×ハ電話

二四九

- 龜田滿福 會社員、芝、愛宕、三、ノ、五、五、〇、芝、43  
三、三、〇、三、
- 龜田忠夫 在、原、品、川、北、品、川、七、七、七、五、九  
理博、科學知識普及會專務理事  
在、原、品、川、御、殿、山、七、七、〇、二、六、五、
- 龜高徳平 高、四、〇、三、三、
- 龜徳一男 教員、麵町、三番、八三、六三三  
白米小賣商、神山、岩本、三、四、二、五  
九、浪、七、六、七、七、
- 龜本榮太郎 魚問屋、京橋、南飯田、四、七、八、銀  
五、五、四、七、
- 龜谷金太郎 本所、表、四、六、一、四、二、最、74 100  
一、
- 龜谷竹次郎 下谷、上根岸、五、八、一、八〇  
相模屋質業、四谷、平長、五、五、〇、〇、  
四、三、五、七、五、
- 龜谷米三郎 莫大小製造業、本所、表、四、六、五、六  
四、三、五、七、五、
- 龜山市郎 教員、牛込、南、二、六、五、〇  
辯護士、芝、芝公園、五、ノ、三、九、五、五、芝  
43 〇三、七、六、
- 龜山吉太郎 麻布、霞、一、八、七  
神山、和泉、一、〇、六、七  
內務事務官兼防疫官、衛生局勤  
務、豐多摩、池谷、長谷日三三〇  
二、二、
- 龜山孝一 西洋料理業、小石川、駕籠、二、〇、五、  
五、〇、
- 龜山正次郎 會社員、牛込、南、二、六、一、八、六  
會社、員、牛、込、南、二、六、一、八、六、
- 龜山襄治 東京地方裁判所檢察、豐多摩、杉  
並、阿、佐、ヶ、谷、五、〇、〇、六、五、
- 龜山慎一 足利銀行常務、明和銀行取締、牛  
込、東、五、軒、二、云、二、五、五、牛、三、四、三、二、九、三、
- 龜山甚之介 東京火災海上再保險東京支店  
長、豐多摩、野上、沼袋、四、二  
日本郵船會社、但馬丸船長、在、原  
入、新、井、不、入、斗、六、四、五、一、二、七、
- 龜山盛一郎 日本郵船會社、但馬丸船長、在、原

●ハ所得稅×ハ營業收益稅×ハ電話

二四九

- 龜井一彦 日本共同汽船經營、豐多摩、  
池谷、神山二〇二、四、四、青36三三八三  
九、
- 龜井吉太郎 山中製材所製材所、深川、木場、四  
二、〇、五、四、〇、本、七、三、一、三、三、一、
- 龜井金作 建具請負業、京橋、船松、一、〇、五、一  
〇、二、五、四、〇、本、七、三、一、三、三、一、
- 龜井邦太郎 麻布、狸穴、五、八、一、〇、九、八、  
東邦火災保險、企畫課長、在、原、  
矢口、連、沼、一、九、三、
- 龜井幸一 伯爵、豐多摩、千駄ヶ谷、櫻田七九  
七、三、四、九、青、三、六、三、四、〇、
- 龜井茲常 日本塗裝工業社社長、在、原、大  
井、二、九、九、一、〇、一、七、七、五、高、四、三、三、五、四  
五、
- 龜井慎平 一高教授、豐多摩、中野、桐ヶ谷  
一、〇、八、〇、三、一、中、野、六、〇、七、
- 龜井高孝 神田、通神保、一、五、〇  
旗布商、日本橋、博正、一、四、九、四、五、五  
三、四、
- 龜井唯二郎 三省堂、大阪賣文館、學習社各種  
顧問、小石川、戸崎、三、〇、七、七、〇、〇、  
小、五、五、二、六、一、
- 龜井當三郎 十五銀行調査役、豐多摩、東中野、  
塔ノ山、八、七、四、三、五、九、一、一、
- 龜井徳太郎 小田原急行鐵道殖産事業嘱托、  
田端護謨監督、北多摩、狛江、  
和泉、二、〇、八、
- 龜井豊治 三省堂、圖書、學習社、取締、小  
石川、大、原、一、九、三、〇、八、九、大、八、六、三、三、元  
三省堂、學習社各種事務、小石川、  
大塚、仲、四、二、六、七、一、
- 龜井寅雄 牛込、市ヶ谷甲良、二、〇、五、〇  
北豊島、上尾久、一、九、四、三、五、六、七、五  
下、83 七、二、〇、
- 龜井ふを 芝、三田四國、二、ノ、三、五、七
- 龜井房芝 芝、三田四國、二、ノ、三、五、七
- 龍岡仁三郎 在、原、南、品、川、八、四、一、二、二、四、
- 龜岡泰辰 在、原、南、品、川、八、四、一、二、二、四、
- 龜岡隆吉 大正製糖、支店、在、原、下、目、黒、六  
五、七、一、五、三、高、四、七、一、九、二、
- 龜ヶ谷勝藏 時計商、芝、二本榎、一、ノ、六、七、〇、〇、四  
高、四、〇、八、六、九、
- 龜封川精一 帽子商、京橋、五郎兵衛、一、五、〇、二、  
三、三、〇、一、
- 龜川遊喜 日本鋼管會社員、豐多摩、西大久  
保、二、五、四、一、〇、六、
- 龜川利作 會社員、在、原、北、浦、田、七、五、〇、二、〇、四  
辯護士、麵町、一番、二、七、九、三、一、八、五  
六、
- 龜甲源藏 會社員、在、原、北、浦、田、七、五、〇、二、〇、四  
辯護士、麵町、一番、二、七、九、三、一、八、五  
六、

●ハ所得稅×ハ營業收益稅×ハ電話

東京 カの部 (鴨、茅、萱、樵、辛、柄、唐)

●ハ所得稅×ハ營業收益稅▲ハ電話

二五〇

Table listing names and addresses for the '東京 カの部' section. Includes entries like 鴨志田清三郎, 鴨志田達二, 鴨志田政市郎, 鴨志田松之助, 鴨志田要藏, 鴨下榮吉, 鴨下龜之助, 鴨下金五郎, 鴨下四郎吉, 鴨下甚一, 鴨下末吉, 鴨下武, 鴨下藤左衛門, 鴨下友次郎, 鴨下鳥次郎, 鴨下直雄, 鴨下寬, 鴨下福太郎, 鴨下文市, 鴨下義次, 鴨島實, 鴨島義英, 鴨田勘藏, 鴨田橋成房, 鴨田孝之助, 鴨田甚助, 鴨田彌市, 鴨飛田伊平, 茅根亥太郎, 茅野寬吾, 茅野孝三, 茅野シゲ, 茅野壽吉, 茅野正吉, 茅野友吉, 茅野與八郎, 萱垣榮一, 萱沼左五吉, 萱野長知, 萱場軍藏, 萱場四郎, 萱場順治, 樵木寬之, 辛島寬太, 辛島來, 柄澤隆藏, 唐笠仙次郎, 唐鎌周造, 唐木覺太郎, 唐木芳男, 唐澤嘉七, 唐澤鎌太郎, 唐澤喜之七, 唐澤九八, 唐澤熊治郎, 唐澤孝助, 唐澤三省.

Table listing names and addresses for the '東京 カの部' section. Includes entries like 唐澤茂, 唐澤信一, 唐澤民吉, 唐澤千橋, 唐澤貞子, 唐澤利貞, 唐澤俊樹, 唐澤虎太, 唐澤光德, 唐澤祐千, 唐島讓, 唐戶伊勢松, 唐松良之助, 刈米達夫, 假谷文治郎, 雁野義夫, 雁本倉次郎, 雁部榮次郎, 雁部格之助, 輕部修伯, 輕部鐮一, 輕部甚太郎, 川合善太郎, 川合貞一, 川合登良, 川合德三郎, 川合徳次郎, 川合昌昇, 川合昌藏, 川合光次, 川合芳三郎, 川合芳次郎, 川合涉, 川井伊五郎, 川井運一, 川井榮一, 川井音次郎, 川井清彦, 川井金太郎, 川井銀太郎, 川井國三郎, 川井鐵藏, 川井敬次郎, 川井賢吉, 川井健太郎, 川井源藏, 川井源八, 川井幸三郎, 川井茂雄.

東京 カの部 (唐、刈、假、雁、輕、川)

●ハ所得稅×ハ營業收益稅▲ハ電話

二五一

東京 カの部 (川)

●所得税×ハ營業收益税▲ハ電話

二五二

- 川井 讓 會社員、小石川、丸山、二一八四▲大860六三三
- 川井 新次郎 會社員、荏原、入新井、新井宿六二〇四五
- 川井 惣次郎 鼻緒商、四谷、傳馬、三、一五〇二二
- 川井 鶴次 席貨業、日本橋、檢物、三〇二二×四六
- 川井 文藏 深川、西六軒堀、三二五二八
- 川井 正復 菓子商、下谷、御徒、一、四七五▲下83六三三
- 川井 利一 泰明工業種取締、東京電興種監査、山川商店主業種貿易商、北豊島、上尾久、一七六六〇三二六▲下83〇八五〇
- 川井 龍之助 銀行員、荏原、大井、四九五一〇七四
- 川浦 宗太郎 地主、織物製造業、北豊島、南千住、下谷通新、三二、四二六×一五四▲淺84三三六
- 川岡 東一 芝、日蔭、一、〇七九▲銀57三八二八
- 川面 潤一 銀行員、荏原、世田ヶ谷、若林二九〇〇〇
- 川面 義雄 農家、本郷、駒込千駄木、五三、五五四
- 川勝 周治 勝田商事代表、横濱各埠合同運送種取締、横濱運送店種事務
- 川勝 仁一郎 日本橋、室、一、〇二五〇四
- 川勝 庸三郎 金融業、麹町、中六番、五二、一六二×三六四▲九三三二四五
- 川勝 秀太郎 電氣器具製造、芝、愛宕、三、〇五二
- 川上 淳 東京音楽學校教授、神田、佐久間、三、三六▲下83四二一三
- 川上 猪五郎 家主、豊多摩、澁谷、景丘、二六、二四八▲高44六九三四
- 川上 又三郎 川上支店、酒商、下谷、龍泉寺、三七六〇〇×七〇▲淺84四七八四
- 川上 みね 齒科醫、京橋、北橋、二、〇五五
- 川上 安五郎 瓦商、本所、中之郷横川、九、七六▲墨74一〇五九
- 川上 義雄 銀行員、豊多摩、澁谷、伊達七五〇八
- 川上 義弘 砲兵大佐、陸軍造兵廠東京工廠砲具製造所長、豊多摩、戸塚、諏訪三三、一六二
- 川上 利一 理髮業、下谷、上野、二、〇八、一八五
- 川上 良三 材木商、豊多摩、澁谷、中通、三、〇四二七九▲三三六
- 川上 禮治 醫博、醫師、日本製麻種醫員、麹町、平河、五、一四二四▲九三〇八六
- 川喜田 久太夫 百五銀行頭取、菱川電無限社員、明治生命保險種監査、麹町、土手三番、二六、九三〇二二五
- 川喜田 壯太郎 菱川電出資社員、麹町、土手三番、二六、一六六▲九三〇二二五
- 川喜田 竹三郎 四谷、新宿、一、〇六五〇
- 川喜田 鐵太郎 紙煙草商、日本橋、下横、一、〇五〇
- 川喜田 鐵之助 薪炭商、芝、新堀、三八、七八一▲三45三三三
- 川喜田 俊二 菱川電出資社員、麹町、土手三番、二六、〇六三
- 川喜田 徳五郎 東京器械種本種監査、徳有館掛圖商、淺草、千束、三、〇二六▲一四九
- 川喜田 寅之助 會社員、京橋、本湊、一、〇五五▲京56一四八八(2)
- 川喜田 良七郎 淺草、千束、三、〇二六▲一六八▲淺84一〇〇一
- 川岸 俊澄 洗湯業、日本橋、若松、二、〇五六

- 川上 市松 横濱正金銀行頭取席、麻布、山元三三
- 川上 宇平 紙商、淺草、黒船、一、〇五五
- 川上 悦二 川上吳服商、淺草、地方今戸、三三、二二×一六二▲淺84〇六四
- 川上 喜太郎 請負業、南葛飾、小岩、下小岩、四六、三七×八四
- 川上 菊 教員、下谷、中根岸、三三、五〇▲下83〇九二
- 川上 銀之助 千代田商會社員、神田、旅籠、二、〇三三▲下83一〇〇八
- 川上 邦良 子爵、芝、車、三、〇一八五
- 川上 熊吉 臺南製糖種事務、安部幸商店種監査、麹町、平河、五、一四〇三三▲九三〇八七
- 川上 謙三郎 小石川、西原、二、〇五七〇
- 川上 獻吾 小石川、商會、紙箱製造業、北豊島、西巢鴨、池袋、二五七、二六七×一六六▲大86二二九六
- 川上 賢三 地主、深川區會議員、深川、伊澤、一、〇七八▲本73四四七七
- 川上 浩二郎 工博、博多灣築港種事務、北豊島、瀧野川、田端、五、三二四〇▲小85二五〇九
- 川上 定雪 吳服商、日本橋、新右衛門、六×七〇
- 川上 正一郎 會社員、荏原、入新井、不入斗九三
- 川上 新太郎 工博、麹町、富士見、六、八▲九三三二六七五
- 川上 壽榮 神田、末廣、一、〇六九
- 川上 助二郎 麻布、東、二、〇七九
- 川上 漸 醫博、慶大醫學部教授、豊多摩、井萩、上井草、三、〇二二
- 川上 善次郎 麻布、谷、一、〇三三
- 川上 善造 差配、深川、猿江裏、一四九、九一
- 川上 多助 東京商大豫科教授、本郷、駒込勸坂、三、二七、一、一三

- 川上 大三郎 家主、神田、末廣、一、〇三三▲下83四八二
- 川上 高帆 淺野セメント種東京支店長、芝、三田豊岡、二、〇三三▲高44三九二
- 川上 隆 四版工業種取締、京橋、南鍛冶、二四、京56三六八
- 川上 瀧男 芝、白金三光、四六六〇八三▲高44七二五〇
- 川上 辰四郎 電線製造業、荏原、大森、一四八五×七〇
- 川上 長吉 魚鐵生魚商、麹町、飯田、四、〇九六七▲九三三三三
- 川上 長兵衛 靴商、淺草、並木、九、〇七〇×八九▲淺84三三三
- 川上 勉 菓子商、神田、東龍閑、一、〇九二×九八
- 川上 鶴藏 金融業、豊多摩、澁谷、上通、一、〇二五〇
- 川上 天津男 東神商會、製氷冷蔵機械材料商東京計量新聞社長、日本橋、大傳馬、二、三四▲浪67四〇二六
- 川上 傳太郎 豆腐商、豊多摩、澁谷、元廣尾、九、〇〇三
- 川上 俊彦 北津太鐵業種會長、牛込、市谷河田、一、七、三八九▲牛34四三八八
- 川上 直之助 銀行員、麻布、東、二、〇三九▲高44三三〇
- 川上 彦次郎 會社員、赤坂、青山高樹、九、〇五〇
- 川上 壽 農業、北豊島、上赤塚、一、三三、一三
- 川上 久成 砲兵中佐、東京工廠技術課長、豊多摩、上落合、五、一五
- 川上 久義 麻布、東、二、〇二五
- 川上 弘 家主、豊多摩、澁谷、中通、三、〇四二、七六
- 川上 政雄 官吏、京橋、北橋、二、〇五二

東京 カの部 (川)

●所得税×ハ營業收益税▲ハ電話

二五三

- 川岸 文三郎 陸軍歩兵大佐、侍從武官、牛込、市谷臺、二、一四四▲四35〇〇六
- 川北 勝藏 麻布、櫻田、一、〇一〇
- 川北 樺一 質業、深川、東扇橋、三、二七〇
- 川北 豐吉 不動貯金銀行員、麻布、本村、二、〇六一
- 川北 政雄 國民新聞社員、荏原、戸越、五、八、一〇〇
- 川北 守之助 麻布、櫻田、一、〇九五二▲青36五四六
- 川北 源治 辯護士、赤坂區會議員、赤坂、新坂、二、〇二一▲青36三二八〇
- 川北 源助 伊勢屋草履商、四谷、傳馬、二、〇一八▲三三六二八
- 川久保 大太郎 麻布、斧、六、七、七
- 川久保 保正 自轉車商、下谷、車坂、六、三、九一九▲下83五八一
- 川口 伊之助 建築請負業、芝、南佐久間、二、〇一七
- 川口 磯吉 磐城石骨種事務、鹽干魚商、日本橋、本村、一、〇〇六▲二七九▲日24四〇三
- 川口 稻太郎 茶商、四谷、傳馬、二、二七、五九
- 川口 午之助 會社員、豊多摩、千駄ヶ谷、八、六、七
- 川口 英太郎 小間物商、牛込、上宮比、三、〇五〇×七〇
- 川口 榮松 洗湯業、麻布、新堀、一、〇七二、六六
- 川口 角太郎 白米商、北豊島、下板橋、六、五四、一五
- 川口 一男 貿易商、小石川、小日向水道、一、〇八、二九▲小85七二〇
- 川口 煥五郎 會社員、豊多摩、杉並、阿佐ヶ谷、六、〇八、一〇一
- 川口 寛三 小石川區長、北豊島、瀧野川、上中里、一、一五、六四▲小85八八〇一
- 川口 喜代次郎 荏原、南品川宿、一、四三三▲高44七〇〇(3)
- 川口 金五郎 青物問屋業、京橋、南紺屋、五、〇七、八四
- 川口 金太郎 自動車修理業、神田、東紺屋、五四、〇六〇×二五
- 川口 銀治 吳服卸商、神田、岩本、五、〇四、九四、一六▲浪67一〇〇一
- 川口 銀之丞 白米商、小石川、八千代、二、〇五〇▲小85三三三
- 川口 兼吉 近江屋布圍蚊帳商、神田、東龍閑、一、〇二一▲浪67二八七
- 川口 健太郎 酒薪炭商、荏原、大崎、居木橋、一三、〇五〇×七〇
- 川口 賢治 會社員、本所、柳島、二、〇五〇
- 川口 佐吉 合商店第一部第二部取引員、豊多摩、澁谷、伊達、二、〇一五、九、四、九二▲高44六〇一
- 川口 三五郎 運送業、深川、富川、三、〇一、九八▲本73二四一三
- 川口 繁次郎 風呂敷商、日本橋、新乗物、二、〇五、九▲浪67三三六
- 川口 庄藏 辯護士、辨理士、芝、新堀、二、〇五、三、四、五八
- 川口 章八 電氣器具商、本郷、湯島同朋、一、二、〇二、八、四
- 川口 新八 會社員、本郷、丸山新二、〇七、五
- 川口 清一 モスリン染業、本所、向島中ノ郷、九、三、三、四▲墨74一三九二
- 川口 關之助 東株一般取引員、麻布、東、二、〇、二、四、元▲高44一〇〇七(2)
- 川口 洗太郎 地主、北豊島、瀧野川、中里、二、九、九、六、三
- 川口 宗七 日本橋、小堀、四、二、〇、六〇



東京 カの部 (川)

●所得税×ハ營業收益税△ハ電話

- 川口 宗太郎 扇屋染物取次業、日本橋、小網、四二〇一七〇、茅66一三〇一
- 川口 惣兵衛 大黒紙袋商、日本橋、馬喰三、一四一七五八九、浪67〇九四
- 川口 武和 男爵、麻布、霞三〇五七
- 川口 辰之助 硝子商、下谷、御徒、一ノ三四一〇四、八〇〇下83二八五(2)
- 川口 千代太郎 國際汽船運機關長、荏原、下大崎、三〇七
- 川口 常吉 青物商、芝、愛宕下、四ノ南一〇八二
- 川口 テイ 青物商、京橋、北紺屋、二四〇一〇〇、八七〇京56一八〇四
- 川口 通 大日本麥酒運技師、本所、向島須崎、二七九三〇〇
- 川口 利雄 鐵道技師、東京第一改良事務所、長、麹町、永樂、二同所内(在外)
- 川口 留次郎 家具商、本郷、東竹、一八〇三三三、二六八〇八五、三三九〇
- 川口 知雄 帝室林野局事務官、牛込、原、一ノ二八〇四
- 川口 西三 豐多摩、代々橋、代々木、二六九二二
- 川口 治之丞 伴野鐵機店、淺草、駒形、四三〇五〇〇、淺84一三〇八
- 川口 彦治 不動貯金銀行取締、豐多摩、澁谷、豐澤六〇一三〇八、高44三〇八一
- 川口 秀武 日本建材工業、日本耐酸塗料各種取締、豐多摩、野方、上高田三三
- 川口 秀基 大日本人造肥料參事、兼調査役、東京、下石、石輪、取締、東京、硬化脂販賣運機、北豐島、瀧野川、中里三九九二、二〇八五、一四三〇
- 川口 丙三郎 北豐島、瀧野川、西ヶ原一五〇九九
- 川口 萬吉 大和田製料理業、日本橋、鐵砲町、五三〇浪67三九九
- 川口 光惠 事務員、四谷、南、七六〇七四
- 川口 彌三郎 機械製造業、芝、日之出、七五八、七五
- 川口 安治郎 農業、北豐島、志、蓮根五九一〇四
- 川口 勇太郎 木綿洋傘商、日本橋、東條河岸一五〇三三七、二二〇浪67五七〇
- 川口 芳太郎 川勇商店材木商、深川、木場、九〇五八、本73〇六三
- 川口 義久 印刷業、荏原、北品川、五三三三三、二六八〇高44〇〇一(2)
- 川越 源治 家主、豐多摩、中野、六五〇五〇
- 川越 丈雄 大藏書記官、主計局豫算決算課長、豐多摩、澁谷、神山二〇二〇一、青36二〇三
- 川越 忠光 豫備海大佐、豐多摩、井荻、上荻窪九二七〇七九
- 川越 守男 官吏、荏原、大井、四〇二五五〇
- 川越 三太郎 兩管業、日本橋、橋、二一〇一〇〇、七〇〇茅66三三〇
- 川崎 愛之輔 國際興業取締、麹町、富士見、五ノ三
- 川崎 一郎 農林技師、大臣官房文書課兼農務局勤務、小石川、原五六〇六九
- 川崎 榮助 日本橋、田所、一三三三〇
- 川崎 勝五郎 第二富士電力取締、富士電力、富士瓦紡績各種監査、芝、車、三五〇九六三、高44一六八二
- 川崎 喜一 油荒物商、芝、二葉、一〇八四五、銀57三六五
- 川崎 喜三郎 東京府女子師範學校教諭、小石川、竹早八二〇五二
- 川崎 喜三郎 銀行員、牛込、南、一八〇五〇
- 川崎 甲子男 日華生命保險、國華火災保險各社社長、千葉合同銀行、明和銀行各頭取、日本商事取締、共濟會代表、京橋、明石五〇三〇五、京56六〇七
- 川崎 清男 安田保善社、會社部長、日本紙業、常務、中國鐵道、大日本人造肥料、安田ビルディング各種取締、赤坂、青山南、三ノ四六、二四八、青36二六四
- 川崎 軍治 産業組合中央金庫副理事長、麹町、下二番六〇四二七、九三三二六四
- 川崎 計之助 麹町、永田、二ノ一、二七、銀57四〇三三
- 川崎 謙三 日本橋、龜島、二六三三六
- 川崎 五三郎 しん川料理業、日本橋、通、一ノ六〇六二、八四、日24一九六(2)
- 川崎 厚治 青物仲立業、本所、茅場、三ノ七三三、本73〇四六
- 川崎 佐一 川崎活版所、活版印刷業、京橋、築地、三ノ〇五三〇、京56三二九
- 川崎 貞明 共濟生命保險調查課長、赤坂、青山南、六、一〇一、五九
- 川崎 丈右衛門 電熱器商、京橋、松屋、三九、五九、七
- 川崎 捨三 東京電氣社社員、芝、白金臺、一ノ一、二四四、高44一四九
- 川崎 善資 麻布、鳥居坂、二〇八九
- 川崎 惣藏 砂糖菓子商、日本橋、瀨戶物、二〇八四、日24四〇四(2)
- 川崎 大次郎 本郷、駒込林、一六、一六三九、小85〇七七
- 川崎 卓吉 日本橋、田所、一三三三七
- 川崎 卓吉 貴族院議員、小石川、駕籠、二四〇一、二五、八六、〇〇一
- 川崎 武克 川崎製作所代表、神田、錦、一ノ一、一五五、神25二四三
- 川崎 克 衆議院議員、荏原、大崎、白金猿九四、五〇、高44五六〇

二五四

東京 カの部 (川)

●所得税×ハ營業收益税△ハ電話

- 川崎 貞吉 東京船管製作場船管製造業、深川、西元、一〇九〇、九八、本73〇六五
- 川崎 徹 銀行員、豐多摩、西大久保五〇七〇
- 川崎 德之助 米穀問屋、日本橋、龜島、二ノ六〇一
- 川崎 友之助 東信電氣、東京倉庫、矢水水力各種取締、東京神田、南洋貿易、天龍川電力、四國水力電氣、日清紡績、木曾川電力各種監査、小石川、林、三〇〇〇九〇、小85〇〇〇
- 川崎 知司 川崎貯蓄銀行取締、麹町、中六番、三〇一九四、九三〇八三
- 川崎 寅藏 興業大物商、日本橋、橋、二ノ六〇一、三三、二二、茅66三〇六
- 川崎 仁作 會社員、南葛飾、本田、立石六三四
- 川崎 肇 日本火災保險社社長、麹町、有樂、一ノ一、九六、七、九三、三三
- 川崎 春吉 川崎定信代表社員、川崎貯蓄銀行、川崎信託、日本火災保險、日華萬壽生命保險、國華火災保險各種取締、麻布、鳥居坂、二〇三六、一、青36一〇三
- 川崎 秀雄 石炭商、豐多摩、澁谷、角等八七九
- 川崎 寛正 川崎貯蓄銀行事務、川崎定信代表社員、小石川、丸山、三四、二九、九、大86二二〇
- 川崎 フジ 男爵、荏原、上大崎、三三六〇二二
- 川崎 宗則 料理業、日本橋、南茅場、五六三〇、〇一五〇
- 川崎 守之助 本郷、駒込西片、一〇、一四、二〇
- 川崎 盛道 川崎定信代表社員、麻布、鳥居坂、二〇三六、一、青36一〇三
- 川崎 彌惣次 春山醫院醫師、北豐島、集鴨一六九
- 市有馬尋常小學校校長、日本橋區有馬商業補習學校校長、北豐島、日暮里、元金杉一五、一七、七
- 川崎 要次郎 洗湯業、京橋、本八丁堀、一ノ一八、二一四
- 川崎 芳男 川崎貯蓄銀行監査、川崎第百銀行四谷支店長代理、小石川、林三〇〇五七、小85〇〇〇
- 川崎 力雄 醫師、小石川、竹早、六六、七〇、小85二九三
- 川崎 隆一 號小虎、邦畫家、豐多摩、杉並、阿佐ヶ谷五〇六
- 川崎 隆三郎 麻布、鳥居坂、二〇一三九
- 川崎 隆造 本郷、弓、二ノ二、二五三、小85二四三
- 川崎 耕作 川路小兒科内科院醫師、小石川、駕籠、五九九、大86二二七
- 川崎 清造 住友銀行四谷支店長、四谷、傳馬、三八、一〇、四、三、五、一〇、七
- 川崎 利顯 三菱鐵業社社員、牛込、原、一ノ三、六、七、四、一、牛34二〇、四〇
- 川崎 利順 醫師、牛込、神樂、二ノ一、八、一四、八、一、三、三、五
- 川崎 俊徳 在郷海軍少將、豐多摩、中野、三三三、一、三、三、五
- 川崎 朝次郎 牛豚肉商、淺草、森下、五〇〇、六一、一、八、三、六、二
- 川崎 右衛門 請負業、赤坂、青山北、一ノ八、五〇
- 川崎 一郎 京橋區長、豐多摩、中野、一六四九
- 川崎 卯之吉 建築請負業、豐多摩、中野、一六九〇
- 川崎 勝三 製本業、神田、仲猿樂、一七、五〇、七、〇、九、三、三、九、五
- 川崎 勝藏 毛織物卸商、日本橋、橋、一ノ三、五、八、浪67二九六
- 川崎 喜市 木毛製造業、深川、東扇橋、一四、二、七〇
- 川崎 喜久之助 荏原、大井、五〇〇、五〇
- 川崎 喜平治 牛乳商、北豐島、三河島、二八七二、一四、下、83〇一、八、二
- 川島 清 豐多摩、代々橋、橋、二一四六、五〇、四、三、五、一、七
- 川島 欣平 牛込、喜久井、四六、四一九
- 川島 くに 旅館、赤坂、青山北、一ノ八、六六、青36一七、七
- 川島 藏吉 牛込、辨天、六〇、六七
- 川島 軍之丞 洋服商、芝、鳥森、五、五一、銀57二九
- 川島 慶治 醫師、在郷海軍醫監、仁風堂醫院、四谷、大番、三六八、四、三、五、四、八
- 川島 兼五郎 請負業、豐多摩、杉並、馬橋、一ノ五〇〇、日24一三三
- 川島 源次郎 土木請負運送業、深川、西平井、一〇、一七、〇、一、四、〇、一
- 川島 源太郎 建築請負業、淺草、松葉、五、六、九、四、九、二、三
- 川島 巖隆 新炭商、南足立、千住、三ノ三、四、三、三、八
- 川島 小太郎 田中屋敷物店、芝、三田、三ノ一、五、八、高44二四四
- 川島 孝三郎 川幸材木店材木商、麻布、廣尾、六二、八、七、八、四、高44七五九(2)
- 川島 廣吉 金物商、日本橋、小傳馬上、一〇、八、一、八、一、浪67六三三
- 川島 齋兵衛 川島商店織物商、日本橋、長谷川、二、五、三、五、九、八、浪67二二九
- 川島 繁雄 材木商、本所、菊川、二ノ四、一、二、六〇、本73〇四八
- 川島 七郎 太平製紙運常務、旭川電力運事務、北海道合同電氣取締、北海道電燈運常務部長、北豐島、西集鴨、池袋、一三、五〇、二、九〇、大86二六〇
- 川島 重太郎 農業、荏原、池上、市之倉三六一、一四〇
- 川島 尙 不動貯金銀行員、南葛飾、金町、二〇、三、七、三

二五五

東京 カの部 (川)

●所得税×ハ營業收益税△ハ電話

川島 正次郎 衆議院議員、在原、入新井、新井...
川島 庄之助 和洋紙商、日本橋、小傳馬、一ノ六...

川島 文 蚊帳有開商、淺草、馬道、五ノ一...
川島 文次郎 辯護士、麴町、麴町二ノ一五七〇...

川島 今藏 少イ電氣商會、四谷、荒木二...
川住 鏡四郎 神電氣種福託、麴町、富士見、五ノ...

東京 カの部 (川)

●所得税×ハ營業收益税△ハ電話

川瀬 房四 在郷陸軍少將、豊多摩、淀橋、柏...
川瀬 雅男 銀行員、荏原、大井、四六七四〇五...

川田 作藏 三井物産、東洋レヨン各種社...
川田 三郎 印刷業、深川、東森下、五六五七本...

川田 稔 醫師、豊多摩、杉並、阿佐ヶ谷三八...
川田 彌八郎 氷芋商、芝、新堀、二八五二三三田...

東京 カの部 (川)

所得税×営業収益税×電話

二五八

- 川名 榮藏 時計商、京橋、八丁堀村、三六七〇
- 川名 吉五郎 佐貫屋材木商、京橋、松屋、二ノ六
- 川名 鐵治郎 牛込、喜久井、三四〇六七
- 川名 治郎兵衛 武蔵屋丸太店材木商、神田、佐久間、一ノ八、五八、七五、下83、五六、三九
- 川名 七太郎 銀行員、北豊島、瀧野川、田端、五、六、五四
- 川名 修太郎 農業、南足立、西新井、本木、五、七、一、五七
- 川名 庄藏 煙草化粧品雜貨商、深川、東森下、一、五〇、二、五〇、本73、一、六、九、四
- 川名 鐵造 京橋、松屋、二ノ六、三、三、一
- 川名 鐵右衛門 佐貫屋丸太店材木商、京橋、松屋、一、七、三、四、八、京56、二、〇、五、五
- 川名 安喬 辯護士、日本橋、馬喰、四ノ三、五、〇、浪67、一、五、七、四
- 川名 洋次 東京地下鐵道種庶務主任、豊多摩、千駄ヶ谷、原宿、三〇、五
- 川名 和吉 肥料商、深川、蛤、二ノ八、二、七、二、〇、本73、一、五、〇、三
- 川奈部 孝 中央火災傷害保險種營業部火災課地方係長兼整理係長、赤坂、青山、南、五、五、五、五
- 川中 近次郎 在郷軍少將、酒井家々令、小石川、原、二、八、七
- 川中 忠治 東京レナング商會種取締、荏原、矢口、蓮沼、二、一
- 川鍋 喜兵衛 荏原、大森、三、九、三、一、六、三
- 川浪 巖 豆腐商、北豊島、西巢鴨、巢鴨、三、四、五、六
- 川浪 澤人 櫻田機械製作所種取締、南葛飾、砂町、龜高、七
- 川浪 靜美 公吏、北豊島、岩淵、袋五、六、三、一、二、八
- 川南 盛利 教授、赤坂、傳馬、一ノ七、一〇、九
- 川西 伊平治 杉山精米所員、豊多摩、中野、六、八、五、六
- 川西 貞次郎 特許消毒種事務、豊多摩、千駄ヶ谷、原宿、三、四、九、八、五、青36、〇、四、六、一
- 川西 豐藏 外務省理事官大臣官房會計課、豊多摩、西大久保、三、八、五、三、一
- 川西 文夫 宮内事務官兼宮内書記官、豊多摩、千駄ヶ谷、五、四、四、九、七、青36、七、一、〇
- 川野 金要 金物商、下谷、三ノ輪、三、六、一、四、〇、〇、淺84、二、九、七、七
- 川野 喜四郎 立志堂雜貨商、深川、清住、二、五、〇、六、九、八、三、本73、一、四、六、七
- 川野 兼太郎 吳服商、南葛飾、龜戸、二ノ九、六、一、四、五、二、六
- 川野 定次郎 農業、南葛飾、松江、西小松川、一、九、七、一、六、五
- 川野 新太郎 材木商、小石川、指ヶ谷、一、四、六、三、七、四、一、〇、〇、小55、B、10、八
- 川野 清助 農業、南葛飾、松江、西小松川、二、〇、一、八、五、〇
- 川野 善吉 農業、南葛飾、松江、西小松川、二、〇、一、八、七、三
- 川野 常吉 農業、南葛飾、松江、西小松川、二、五、三、二、四
- 川野 濱吉 材木商、牛込、水道、三、三、九、六、牛34、三、四、六、三
- 川野 秀松 東京府農工銀行監査、南葛飾、小松川、四ノ四、盤74、二、七、二、一
- 川野 政次郎 商店員、牛込、市谷山吹、三、〇、二、〇、三
- 川野 明倫 地主、荒物商、南葛飾、小岩、下小岩、二、四、六、五、七
- 川野 喜男 農業、南葛飾、松江、西小松川、一、八、五、四、六、一
- 川野 米藏 アメヤ商、南葛飾、小岩、下小岩、三、七、七、一、六、三、小岩三
- 川畑 卯八郎 龜町、三番、八、三、〇、四、七、四
- 川畑 たま 松葉屋旅館、京橋、元數寄屋、四ノ四、五、〇、七、〇、銀57、〇、三、三、三
- 川畑 豐治 銀行員、荏原、碑倉、三、三、三、三、六
- 川畑 光志 日本タイプライター種社員、荏原、洗足、田園都市西臺南二號
- 川端 巖 東京インキ種取締役支配人、北豊島、巢鴨、一、五、二
- 川端 榮藏 金物商、本所、中ノ郷竹、三、七、五、五、▲盤74、一、九、一
- 川端 京五郎 川京商店材木商、深川區會議員、深川、鶴步、二、一、五、六、二、二、▲本73、一、九、一
- 川端 倉吉 洋傘商、淺草、北仲、九、二、三、三、八、九、淺84、三、四、七、三
- 川端 權三郎 農業、北豊島、志村前野、三、七、三、〇、三
- 川端 昇太郎 號龍子、邦畫家、荏原、入新井、新井宿、一、〇、三、三、〇、▲大森10、11、11
- 川端 審三 佛太工業種參事、販賣課長、芝、二本坂、一、七、七、六、六
- 川端 善四郎 日本紙工種東京工場長、北豊島、巢鴨、一、二、七、五、四
- 川端 辰次郎 糖製造、京橋、新富、一、七、八、六、京56、三、九、一
- 川端 寅松 洗滌、南葛飾、大島、五、四、〇、九、五、〇
- 川端 彦三郎 佃煮卸商、四谷、新宿、二、一、九、一、六、四、四、三、五、四、八、一、九
- 川端 良次郎 會社員、本郷、龍岡、三、二、一、三、七、小85、四、五、一
- 川原 菊治郎 川原商會主、清涼飲料水製造業、下谷、御徒、一、六、九、一、九、四、▲下83、四、〇、七

東京 カの部 (川)

所得税×営業収益税×電話

二五九

- 川原 袈裟太郎 海軍中將、豊多摩、井荻、下荻窪、五〇〇、一〇、七、荻窪三、八
- 川原 建治 コンバス商、下谷、車坂、六、四、九、七
- 川原 五郎 會社員、北豊島、巢鴨、上駒込、九、一、三、一、▲小85、一、九、三
- 川原 信次 農林技師、農務局勤務、荏原、松澤、赤堤、四、七、六、九、七
- 川原 わけ 家主、豊多摩、代々木、幡ヶ谷、六、一、二、二、四、三、〇、八、四、三
- 川原 侃 步兵大佐、近衛歩兵第二聯隊長、豊多摩、中野、東中野、一、八、三、五、六、〇、中野1、10、五
- 川原 友治郎 菓子種商、神田、大和、一、九、五、一、浪67、三、三、六
- 川原 友治郎 金融業、北豊島、西巢鴨、巢鴨、二、六、〇、五、七、六
- 川原 福三 三菱銀行丸の内第二支店長代理、豊多摩、下落合、三、七、〇、六、六
- 川原 將男 豊多摩、代々木、幡ヶ谷、六、一、六、一
- 川原 茂夫 芝、三田、一、一、高44、〇、〇、一、八
- 川原田 鐵造 會社員、神田、五軒、一、四、五、七
- 川人 芳男 三機工業種支配人、麻布、本村、一、六、五、一、三、九、▲高44、三、一、四
- 川部 庵 鐵工機械商、芝、白金三光、八、二、五、〇、▲高44、三、三、三
- 川部 爽介 荏原、駒澤新町、四、七、九、三
- 川部 源作 古地金商、芝、新堀、三、八、五、三、▲三田、一、四、三、三
- 川部 孫四郎 日本製鋼所種事務、价川鐵道種監査、牛込、市ヶ谷、船河原、三、五、四、二、▲牛34、二、〇、八、六
- 川部 佑吉 東京鐵山監督局書記官、鐵政課長、小石川、關口、一、八、七、二、三、▲牛34、〇、九、一、〇
- 川部 利吉 會社員、日本橋、新右衛門、六、一、一、八
- 川邊 勝太郎 乾物商、荏原、北品川宿、五、二、八、三、八、三、三、六、▲高44、二、四、七
- 川邊 啓三郎 三河屋吳服商、深川、本村、七、七、三、八、四、本73、二、二、六
- 川邊 新一 砂糖商、豊多摩、中野、二、六、一、五、〇
- 川邊 眞藏 辨當業、日本橋、岩付、六、七、〇
- 川邊 武雄 東京日日新聞聯絡部長、北多摩、三鷹、下連雀、六、一、▲吉祥寺、三、〇、七
- 川邊 豐次郎 洋家具商、芝、新樓田、二、九、〇、九、五、▲銀57、三、七、六
- 川邊 尚義 乾物商、本所、練、三、二、〇、五、一
- 川邊 昌美 吳服商、深川、本村、七、七、二、四、〇、七、三
- 川邊 力藏 材木商、深川、鶴步、二、七、一、四、一、八、二
- 川邊 隆太郎 家主商、芝、南佐久間、二、一、七、五、二、七、五
- 川邊 市太郎 洗滌、豊多摩、淺橋、柏木、八、四、五、〇、七、五
- 川又 悦之助 下谷、入谷、三、九、七、五、六
- 川又 源一郎 濱屋飲食業、荏原、南品川、三、九、三、一、四、〇、八、四、▲高44、〇、九、一、四
- 川又 公平 教員、南葛飾、寺島、二、五、〇、五、〇
- 川又 亮雄 田中屋酒商、北豊島、西巢鴨、巢鴨、二、七、三、八、八、九、▲大86、三、二、六
- 川又 孝 官吏、豊多摩、杉並、天沼、四、九、六、七、三、一、七
- 川又 貞次郎 戸田組營業部長、芝、西久保、明舟、小田電氣種取締、北豊島、西巢鴨、油袋、一、〇、六、三、八、三、▲大86、一、〇、四、四
- 川又 留之進 邦樂座種取締、荏原、上目黒、五、八、〇、三、三、〇、青36、1、10、1
- 川村 貫治 裁縫業、日本橋、數寄屋、三、七、〇
- 川又 政吉 荏原、上目黒、五、六、〇、一、三、〇、▲高44、1、10、1
- 川又 慶四郎 薪炭商、北豊島、西巢鴨、池袋、六、四、一、〇、五、八、一、▲大86、一、四、八、三
- 川侯 馨一 開拓社種取締、北豊島、高田、練司ヶ谷、三、三
- 川侯 幸之助 内外書籍種社長、小石川、竹早、三、八、六、小85、一、〇、四、四
- 川侯 四郎 鐵道局技師(大井工場)、荏原、大井、山、四、一、九、一、鐵道會舎
- 川侯 次郎 藥劑師、陸軍々醫學校部員、豊多摩、東中野、上之原、九、〇、一、七、三
- 川侯 常吉 北豊島、三河島、JOURNAL、一、〇、一、七、三
- 川侯 文次郎 銀行員、北豊島、瀧野川、川端、二、六、五、七
- 川侯 松次郎 北豊島、瀧野川、川端、二、六、六、二、五、六
- 川侯 惣七 小石川、大塚窪、二、四、五、三
- 川村 伊三郎 北豊島、長崎、一、八、四、四、一、〇、五
- 川村 市左衛門 材木商、日本橋、新材木、一、三、〇、三、〇
- 川村 英二 會社員、本郷、駒込、動坂、三、七、五、五
- 川村 榮吉 會社員、北豊島、巢鴨、二、五、五、七、二
- 川村 音吉 伊勢平履物商、神田、多、一、一、〇、一、三、三、三、五、▲神25、〇、八、八
- 川村 嘉太郎 明治生命保險種營業部診査部長、牛込、喜久井、二、〇、一、四、一
- 川村 景敏 麻布、三河原、二、九、一、〇、一、七
- 川村 貫治 豊多摩、下落合、二、一、〇、〇、七、四、▲牛34、1、10、1
- 川村 貫治 東京商大、慶大、明大、中大、大倉高商各講師、荏原、下目黒、六、七、八、九、六

東京 カの部 (川)

●所得税×ハ營業收益税▲ハ電話

川村喜三郎 川村建業工業店、建築設計請負、東京橋本、二ノ一、五三、東京56三八六  
 川村喜二郎 會社員、荏原、入新井、不入斗、三五三〇  
 川村喜十郎 印刷用インキ製造業、本所、北二葉、四〇〇九、四三三二、電話7400五三(3)  
 川村義一 福屋小間物商、芝、琴平、二〇二二、芝430〇五二  
 川村久一 牛込、拂方、三〇原竹雄方、一七七  
 川村象吉 荒物雜貨商、南葛飾、龜戸、四ノ八三、一六二  
 川村源市 牛込、市谷台、七〇二四、五〇四三、六九九  
 川村小二郎 會社員、牛込、矢來、一〇二二、三三  
 川村貞二 荏原、馬込、三六四三、五三  
 川村貞四郎 警視廳書記官、保安部長、麴町、有樂二、一〇五九、九三〇〇、四七  
 川村貞次郎 三井物産種務、神戸海運集會所種會長、東洋レ、種監査、麻布、三河臺、二九、四四八、一、青36三九七六(神戸參照)  
 川村三郎 會社員、牛込、市谷河田、二〇九八、牛34五六九  
 川村三郎 北豐島、南千住、千住南、九七三、三六三  
 川村治三郎 第二部取引員、日本橋、長谷川、六〇、一九九、二六、浪07三五五三(2)  
 川村繁次郎 事務員、本所、柳島橋、一〇五六、東京屋村木商、深川、三好、一〇五六、本73三六一(2)  
 川村七藏 東亞拓殖種取締、豊田炭礦種監査、荏原、世田ヶ谷、太子堂、一三〇、明治生命保險種務主事助役、赤坂、青山高樹、二、一七二  
 川村惇次 辯護士、豊多摩、上落合、五、五四、〇、丸23一七七(事務所)  
 川村丈吉 本所、松倉、一、一〇三五  
 川村新兵衛

川村甚助 酒類商、南葛飾、龜戸、四ノ八二、一六八、七〇、電話74三三七〇  
 川村甚藏 青物問屋、京橋、南紺屋、六〇、五一、七〇  
 川村ス、 建築業、下谷、仲御徒、二ノ六四、六一、五、二、九六  
 川村柁太郎 會社員、豊多摩、澁谷、神山四、二〇、八  
 川村清左衛門 洋服商、日本橋、元大阪、七〇、三五、五、浪07三三五  
 川村善之助 丸善種副支配、本郷、駒込助坂、三七、四〇、七、小85六五三  
 川村宗吉 小川組種監査、荏原、荏原、戸越、七  
 川村外吉 玩具商、本所、向島押上、二四、三五、四  
 川村太平 廢物商、牛込、矢來、五六、五九〇、四、牛34三七六  
 川村竹治 貴族院議員、臺灣總督、北豐島、高田、六四、二、四、牛34〇一五  
 川村健 醫師、赤坂、青山北、六、四七、五、七、二、六、浪07二九〇〇  
 川村千代吉 近江屋木綿商、日本橋、堺、五〇、二、六、浪07二九〇〇  
 川村鐵太郎 伯府、貴族院議員、東明火災海上保險種取締、赤坂、新坂、六六、三、八、六、牛34三三八  
 川村桃吾 東京毛布種務、東洋製煙草種取締、東京タクシ、自動車、東亞種草各種監査、牛込、東五軒、四三、八、六、牛34三三八  
 川村時正 日本倉庫種支配、麴町、麴町、三、九五、九、三、〇、三、〇  
 川村徳太郎 會社員、荏原、上大崎、七五、九、六、九  
 川村徳太郎 森川家、新橋演舞場種社長、京橋、南金六、一、二、〇、一、銀57〇一三七  
 川村豊三郎 蕎麥商、北豐島、岩淵、赤羽四、一五、〇、六  
 川村久 豊多摩、下落合、二、一〇、七、一

川村秀男 三少引物産、パケナルエン、ド、レ、各、種、社、員、豊、多、摩、中、野、谷、戸、二、四、一、五  
 川村博 外務書記官、情報部第三課長、赤坂、新坂、八、二、〇、六、二  
 川村博三 建築請負業、淺草、光月、二、三、〇、五、〇、淺84一五三三  
 川村富士太郎 銀行員、芝、西久保八幡、六、九、七  
 川村房次 三井物産種社員、荏原、入新井、新井宿、二、五、五、三、六、六  
 川村正夫 市會議員、川村新聞店、淺草、田島、八、六、一、八、四、淺84五六一  
 川村増吉 横濱正金銀行員、荏原、大井、鹿島谷、三、〇、〇、二、六、一、大森九七三  
 川村万藏 遠州屋青物問屋、京橋、南紺屋、六〇、二、四、五、九、京56六〇一  
 川村彌七 豆腐商、日本橋、彌生、六、五、八  
 川村保之助 毛織物商、下谷、仲御徒、二、八、五、〇、下83三三〇  
 川村論吉 大野屋書籍及文房具商、小石川、同心、五、三、六、四、小85〇一〇  
 川村米子 江島屋材木商、深川、西平野、一、四、九、七、七、〇、本73二七三三  
 川村柳次郎 大安生命保險種務、ロックラ、ス、アルト工業種監査、北豐島、巢鴨、駒込染井、二、五、四、〇、小85六、八、六  
 川目鐵太郎 醫師、麴町、下二番、一、六、九、九、三、三、三、三  
 川目保美 會社員、四谷、笹筒、四、六、一、一、三  
 川元良一 赤坂、臺、七、五、九、一、青36四七七八  
 川本育三 家主、豊多摩、淀橋、柏木、三、〇、〇、一、四、五  
 川本宇之介 東京聲啞學校教諭兼東京盲學校教諭、小石川、雜司ヶ谷、八、七、八、〇、牛34三三〇  
 川本榮吉 地主、豊多摩、淀橋、柏木、三、〇、〇、三、六

キリンビール

最古の歴史  
 最新の設備  
 最上の品質

キリンレモン  
 キリンシトロン  
 キリンサイダー

清涼飲料水

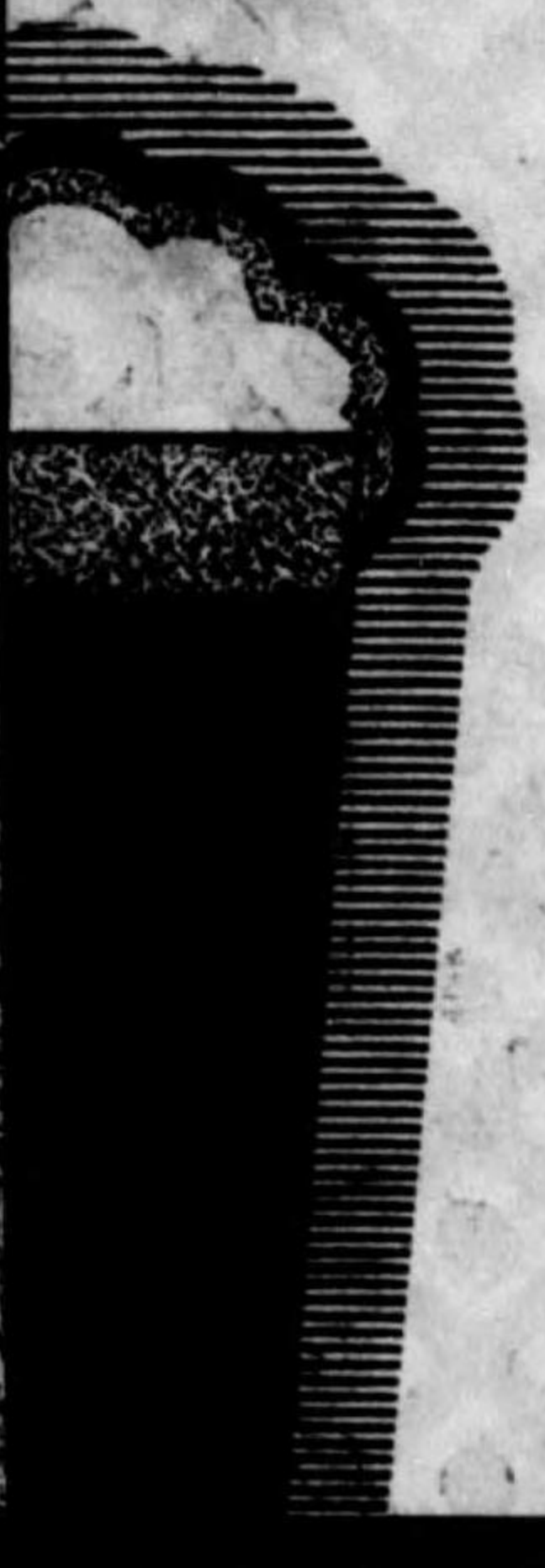

麒麟麥酒株式會社製造



川本 鎌次郎 地主、豊多摩、中野、本郷二九六・七  
 川本 久太郎 白米商、荏原、大森、二六五・五三  
 川本 金三郎 紙類瀬戸物商、豊多摩、千駄ヶ谷、  
 五八〇・二六  
 川本 金太郎 府會議員、材木商、豊多摩、淀橋、  
 柏木二二三・三八二〇・四三〇・七六七  
 川本 金太郎 豊多摩、千駄ヶ谷、五八〇・五〇  
 川本 金太郎 地主、豊多摩、中野、本郷二七九・四  
 六  
 川本 吾一 麹町、永田、二二七・七二・銀座二〇  
 三四  
 川本 光五郎 川本ゴム化学研究所ゴム製造  
 業、北豊島、集島、二四〇九・大八八  
 二  
 川本 幸三郎 原幸村木業(原島屋)、麹町、飯田、  
 六二七・二六・九三三・三三八  
 川本 庄次郎 豊多摩屋酒店、本所、千歳、七・五五  
 本七三三・三六  
 川本 清一郎 牛乳商、荏原、世田ヶ谷、太子堂  
 七〇〇・〇八  
 川本 清次郎 質業、豊多摩、中野、五九八・一五〇・  
 二六・中野一〇〇  
 川本 多郎 信盛堂分店洋品商、本郷、本郷、四  
 二〇・七二・八四・小八五・三三  
 川本 正 地主、豊多摩、淀橋、柏木三一六・五  
 五〇  
 川本 種三郎 會社員、荏原、下目黒、五五二・二二  
 二  
 川本 爲次郎 學習院教授、豊多摩、千駄ヶ谷、四  
 八三  
 川本 長左衛門 地主、豊多摩、中野、本郷二五五・六  
 五二・中野七〇  
 川本 登代 川本陶器店、京橋、銀座、二六六・六  
 七・七六・東京五〇四四三

東京 カの部 (川、河)

川本 半次郎 洗滌、豊多摩、淀橋、柏木二二六・五  
 五  
 川本 秀雄 赤坂、溜池、二二四二  
 川本 文一 横濱護謄製造種事務部員、豊多  
 摩、中野、一九六六  
 川本 政右衛門 地主、豊多摩、中野、本郷二五八・二  
 七四・中野二二六  
 川本 安次郎 地主、豊多摩、中野、本郷九五・一七  
 〇・中野六五五  
 川守 直吉 會社員、豊多摩、杉並、馬橋四九〇・  
 九五  
 河合 勉三 官吏、小石川、高田老松、三〇九〇  
 四五  
 河合 勇 化学工業、芝、白金三光、四三〇・四  
 五五・高七二六(工場)(横濱參  
 照)  
 河合 伊一郎 東京手形交換所員、麹町、上六番、  
 四二・五一  
 河合 江津子 下谷、上根岸、七二・三三九  
 河合 榮治郎 東大經濟學部教授、荏原、大井、  
 庚塚四九四・一二七  
 河合 覺太郎 土木建築請負業、下谷、上根岸七  
 二・八九三・下八三・四三六  
 河合 龜太郎 河合製藥所、本所、練、三ノ五・四二〇  
 三三・本七三・本三  
 河合 毅一 鐵道技師(大臣官房研究所)豊多  
 摩、中野、桃園三三・五二  
 河合 清 事務員、豊多摩、中野、三八五・五〇  
 河合 潔 東洋汽船、森岡移民各種監査、荏  
 原世田ヶ谷、下北澤八九  
 河合 欣三郎 河合の花白酒、白酒製造業、南足  
 立、千住、一ノ九・三三・五八二・淺  
 草、並木、五五〇  
 河合 慶一 麻布、六本木、一・一五六  
 河合 慶次郎 醫師、牛込、市ヶ谷藥王寺、五六  
 一〇三・牛三〇・八八  
 河合 賢次 公吏、荏原、北品川、九七四・五〇

●所得税×營業收益税×電話

河合 子之助 丸八本店ミルケホール、淺草、並  
 木二二〇・一五六・九三・淺草二一六五  
 河合 孝吉 會社員、豊多摩、下落合、二四八五・  
 四七  
 河合 佐兵衛 東郷ハカネ鋼鐵地金商、日本橋、  
 本石四二〇〇・二〇〇九・七三六・六〇・日  
 本三九一(三)  
 河合 定成 會社員、豊多摩、澁谷、神山二二二・  
 四七五  
 河合 三郎 河合小兒科病院醫師、四谷、新宿、  
 一・三三・二二・四三三・三〇三  
 林博、東大名譽教授、豊多摩、千  
 駄ヶ谷、原宿一七〇・三〇・五〇・青三六  
 〇三六  
 河合 錦太郎 醫師、水神下病院長、荏原、大井、二  
 八三九・二〇七・高四四・四〇七  
 酒類薪炭商、芝、三田四國、二・三〇  
 一六〇・八一・三田四四・四九三  
 河合 俊榮 赤坂、青山高樹、一六〇・一五一  
 河合 庄太郎 建築請負業、北豊島、瀧野川、二三  
 四四・一六八・一〇六・小八五・三三  
 河合 せい 産婆、下谷、御徒、一六八・七五  
 河合 武雄 俳優、本名、内山武次郎、麹町、永  
 田、二・七・六二・四・銀座五九・五  
 河合 武正 芝、三田四國、二・三三・二四  
 河合 辰太郎 會社員、下谷、上根岸、三四・七七  
 下八三・二七〇  
 河合 忠兵衛 井坂屋本店打刃物金物商、淺草、  
 並木、五・二二・四・四〇・淺草三〇・  
 〇(三)  
 河合 貞助 保善社種取締、金融業、牛込、築地、  
 一六・三〇・七・四〇・六・牛三〇・〇  
 河合 鐵二 淺草、並木、五五〇  
 川崎第百銀行常務、博多銀行、所  
 澤銀行、野田商議銀行、常磐火災  
 海上保險、日本火災保險各社取  
 締、共済會社員、麻布、六本木  
 一・五八〇・六・青三六・三・六〇

東京 カの部 (河)

所得税、営業収益税、電話

二六二

- 河合 德三郎 府會議員、下谷、上根岸、七三〇七五、八三〇四六一
- 河合 篤三 德島屋、酒類商、南足立、千住、中組六〇五〇二〇〇八、一〇千住六
- 河合 直吉 建築業、下谷、二長、五〇〇六四
- 河合 信彦 武官、荏原、世田ヶ谷、太子堂四六一〇〇
- 河合 八右衛門 芝、三田四國、三〇二〇九二、高廿四〇二〇五
- 河合 文治郎 須原屋、書籍雜誌販賣業、芝、愛宕下、四二芝三二八一九
- 河合 信 井坂屋、板硝子鐵材商、東京亞鉛鍍金屋、日本橋、西河岸一〇〇二四二、日三三三〇三〇
- 河合 正晋 江東製氷採取所、本所、中ノ郷竹三八〇〇七四〇一六一
- 河合 雅善 土木建築請負業、北豊島、西巢鴨、集鴨六九二〇三三〇七〇、大八六三三三〇五
- 河合 増太郎 芝、白金志田、五四〇三三五
- 河合 萬夫 材木商、深川、敷矢、二〇七七一、本73三三三
- 河合 美知造 在郷陸軍大將、樞密顧問官、豊多摩、和田堀堀内、原四三三三三、中野二四四
- 河合 彌藏 保善社採取所、牛込、築地、一六
- 河合 彌藏 陶器商、牛込、看、一三〇二〇八四
- 河合 米三郎 宗源寺僧侶、牛込、早稻田、五五〇二七、牛三三三三
- 河合 了順 日華萬歳生命保険専務、東京海汽船、中央毛織物各採取所、留船鐵道検査、豊多摩、澁谷、神山三二、青三三三三
- 河合 良成 牛豚肉商、下谷、三ノ輪、三九〇一六三、二四〇
- 河合 量太郎 神田、柳原、二二六、七〇
- 河口 半瑞 本郷、根津宮永、二九
- 河口 彌七 銀行員、豊多摩、西大久保、九一〇七〇
- 河窪 二郎八 吳服太物商、日本橋、元濱、六一二、二二二、浪67一四一八
- 河越 萬三郎 仁壽生命保険理事、徴收課長、豊多摩、代々木、代々木北山谷一七七、一〇七
- 河崎 精一 鐵道局副參事、東京鐵道局運輸課(在外)、北豊島、集鴨、上駒込二八〇、二二二、小八五三三、八八
- 河崎 彦吉 小石川、宮下、四九〇八六
- 河崎 文珠次郎 商工省特許局技師、牛込、北、一北豊島、集鴨、上駒込二六六、四
- 河崎 由喜 日本紙業、常務、帝國製紙採取所、豊多摩、代々木、代々木北山谷一六〇〇、四三〇、九二
- 河島 右一 産科婦人科河島醫院長、侍醫寮御用掛、赤坂、仲ノ、二〇二六二、青36三九九〇
- 河島 榮次郎 日清生命保険徴收課長、豊多摩、下落合、丸山三七〇、七二
- 河島 重太郎 會社員、本郷、神明、八〇〇五四
- 河島 台藏 小石川、大塚仲、三五〇五〇
- 河島 樂 麴町、平河、五ノ三、一七五、九三三〇
- 河角 榮吉 家主、本郷、淺草、三六、五四一、小八五〇、九四
- 河澄 正直 會社員、荏原、入新井、新井宿二五七〇、九四
- 河瀬 四郎 海軍中佐、海軍艦政本部監督官、荏原、世田ヶ谷、代田七三〇、五〇
- 河瀬 春太郎 妙華園、荏原、南品川、九四八、二〇〇四、高廿四、六四

東京 カの部 (河)

所得税、営業収益税、電話

二六三

- 河合 廉一 辯護士、辨理士、電氣日報社、羊毛製製各採取所、牛込、津久戸、三〇五五、牛三三〇、九四
- 河合 六藏 醫藥器商、本郷、本郷、一ノ七、五〇〇、小八五三〇三八
- 河井 愛次郎 會社員、荏原、入新井、新井宿二三七〇、五八
- 河井 榮三郎 辯護士、麻布、南日ヶ窪、九三六四、青36六三三
- 河井 精造 荏原、入新井、新井宿一〇四〇、八八
- 河井 並藏 商店員、赤坂、青山北、四九七、一〇五
- 河井 浩 森永煉乳専務、芝、高輪南、三〇
- 河井 福太郎 理髮業、京橋、新富、三七、五〇
- 河井 彌八 侍従次長兼皇后宮大夫、麴町、紀尾井、三官舎、二四、九三三、一〇〇、一
- 河井 米次郎 官吏、豊多摩、中野、九二八、五〇
- 河井 六郎 銀行員、荏原、入新井、新井宿二三七〇、一〇〇
- 河内 曉 在郷主計總監、四谷、三光、四二、四四、三五一〇
- 河内 作次郎 河内屋紙文具商、麻布、宮下、六四五一、青36四三三
- 河内 四郎 越後屋呉服商、深川、西六間堀、二八七〇、本73一九二四
- 河内 全中 麹町區會議員、小兒科醫師、麴町、五番七、一六、九三三〇、一〇
- 河内 寅五郎 太物商、本郷、八重垣、五二七、七下83一三三三
- 河内 守吉 船舶海運業、牛込、富久、二五、九六、四三、五二、八七
- 河内 山隆輔 旭硝子會社員、荏原、東調布、嶺、千鳥久保六三三、二四一
- 河上 清 齒科醫、日本橋、本銀、三ノ二、七六、日24三三、八六
- 河瀬 眞 子爵、荏原、戸越、一〇〇、二六〇、高廿四、〇九
- 河副 重一 專賣局參事、經理部主計課長、小石川、小日向臺、一ノ三五、一八三、小85三三二
- 河田 幾夫 代書業、麴町、飯田、三ノ七、六三、九三三〇、六六
- 河田 烈 大藏省主計局長、四谷、東信濃、二八、四九六、四三三、一七〇
- 河田市太郎 製本業、牛込、西五軒、一四、五四、七七
- 河田 吉兵衛 日本廣告看板工業専務、福井藥業検査、北豊島、日暮里、金杉六四、二五、下83三三三
- 河田 圭次郎 河田建築鐵物商、倉庫用具商、日本橋、小傳馬上、一八、五二、浪67四二、九
- 河田 源三 服部時計店採取所、牛込、市谷仲之、三三、一〇、四六、牛34三三三
- 河田 定次郎 山形屋、漆器商、四谷、傳馬、二ノ三、一五、四三、六三〇
- 河田 重 會社員、芝、三田臺裏、一七、八一、高44三九九
- 河田 周一郎 丸之内銀行取締、朝日信託検査、小石川、水道端、二ノ六、四、五四、八〇、四六、八
- 河田 清記 東京貯蓄銀行麴町支店長代理、赤坂、福吉、二、一七六
- 河田 竹次郎 實業、荏原、大森、二七、一四、一五〇、二二、大森三三三
- 河田 温 鹽瀬總本家神樂坂分店、牛込、神樂、三ノ二、三七、九、二五、牛34三九九
- 河田 黨 四谷、東信濃、三、八、五〇
- 河田 初太郎 時計製造業、本郷、神明、一三七、六三
- 河田 平作 尾張屋蕎麥商、下谷、上野、一ノ八、五、下83〇二〇、四
- 河田 正義 大成化學工業會社員、豊多摩、戸塚、諏訪七五、二、五七
- 河上 邦彦 橫濱商工會議所副會頭、第二號議員、橫濱船渠會會長、橫濱新港會庫採取所、東出鐵工所検査、荏原、下大崎、七九、七〇、六、高廿四、〇四
- 河上 弘一 日本興業銀行鑑定部長、荏原、池上、久ヶ原五二、九六、池上三七
- 河上 清吉 豊多摩、杉並、馬橋三六〇、六一
- 河上 竹次郎 會社員、豊多摩、澁谷、元廣尾一八、五〇
- 河上 哲太 衆議院議員、麻布、富士見、四三、高44四九〇
- 河上 留吉 視物業、芝、新堀、一七、五七、三三、四三、七六
- 河上 春生 專賣局技師、豊多摩、代々木、代々木上原二九六、二四、四三、五三、二
- 河上 暢輔 物理學校教員、豊多摩、戸塚、諏訪三五、七二
- 河上 春生 復興局技師、整地部施業課長、豊多摩、澁谷、松濤一、二五、五、青36四六二
- 河北 眞太郎 醫博、内科醫師、豊多摩、大久保百人、六九、三三、四三、二二、八
- 河北 久次郎 西洋料理業、荏原、入新井、不入四四、五二
- 河口 協介 内務技師、(内務省土木局) 小石川、原、一八、六九
- 河口 三郎 川崎第一銀行青山支店員、豊多摩、澁谷、金玉二、二〇、五、青36一九二
- 河口 三郎 日本橋、坂本、一四、一五〇
- 河口 末一 日清製油總務部長、龜崎製油採取所、豊多摩、上戸塚、六九五、牛34三三三
- 河口 忠次郎 丸忠商店、東株一般、短期、食物取引員、日本橋、江戸、一、三、岡崎ビル、内二八、〇〇、六九、〇、日24四三、九
- 河田 杰 農林省林業試驗場技師、荏原、中目黒八八、一、五一
- 河田 元三郎 越後屋精米店、本郷、駒込東片二四、二〇、小八五二、六〇
- 河田 義郎 牛込、市ヶ谷仲之、五二、七三
- 河田 隆治 會社員、本郷、駒込千駄木、五二、五三、小八五三、九七
- 河地 増一 運送業、四谷、荒木、二七、五八、七五
- 河津 敬治郎 陸軍大學校講師、東京外語校講師、豊多摩、代々木、代々木二〇、一
- 河津 遷 法博、東大教授、經濟學部長、昭和第一商業學校主、豊多摩、中野、三三、五九、四三、三六、〇〇
- 河津 廣三郎 豐年家小間物石輪商、日本橋、元大坂、二二、七〇、浪67四三、二六
- 河手 拾二 三菱製業、雄別炭礦鐵道各種業務、美唄鐵道、中島鐵業各種検査、小石川、白山御殿、二、三、六三、〇六、小八五二、四八
- 河出 静一郎 成美堂出版業、日本橋、消屋、一四、二二、三三、二八、日24三三、七七
- 河名 幸吉 會社員、日本橋、彌敷三、九、一〇、五
- 河中 俊四郎 良書普及會出版業、小石川、水道、四七、一〇、四、七〇、小35六三三
- 河西 金城 銀行検査官、銀行局勤務、豊多摩、大久保百人、二七、〇、一〇、九、四三、三三
- 河西 庫次郎 會社員、四谷、北伊賀、三六、九一、四三、三三、八〇
- 河西 惟一 在郷陸軍中將、豊多摩、下落合、二九九、六九
- 河西 作太郎 商店員、豊多摩、澁谷、榮通一、四一、二、六四
- 河西 三九郎 東洋窒素工業採取所、四谷、南、八〇、四三、九、四三、三三、〇〇

東京 力の部 (河)

●所得税×ハ營業收益税△ハ電話

河西 菱三郎 コーヒー商、京橋、采女、三六〇七七
河西 善三 味噌商、日本橋、大傳馬、二ノ四四五
河西 竹三郎 豊多摩、澁谷、榮通一四一〇〇〇
河西 近泰 洋傘地商、神田、江川、二〇五九七七
河西 鐵次郎 電気材料商、芝、三田松坂、四八〇六
河西 傳作 牛込、余丁、四〇〇六一
河西 東一 醫師、豊多摩、下落合、二九〇一一二

河野 乙三 大蔵省鐵道試驗所事務官、庶務課長、日本鐵道協會常務理事、北豊島、瀧野川、九七〇一〇六△小85三〇
河野 嘉七 東亞印刷製版部長、北豊島、巢鴨、宮下、一八六一
河野 主馬 靴下止商、淺草、上平右衛門、三〇七〇△淺84八八四
河野 包次郎 生花師匠、日本橋、鶴鼓、二ノ三三〇
河野 九峰 富士生命保險支店兼東京支店長、麻布、櫻田、七〇〇一四三△青36〇六三二
河野 久太郎 共榮起業種事務、大倉鐵業、南定炭礦各種取締、白金、今里、九四〇一五五△高44一七五七
河野 慶次郎 紙箱製造業、本所、林、二ノ七一二五
河野 建輔 醫師、順天堂醫院員、赤坂、丹後、三〇五〇五〇△青36六四八
河野 建秀 主馬寮技師、豊多摩、西大久保、三〇九七七△四35一六〇八
河野 憲一 鐘紡社員、南葛飾、隅田、鐘紡社宅、三五七
河野 元三 女子學習院教授、小石川、原、三一八三
河野 幸一 書籍商、神田、元佐久間、一〇〇一一四九八
河野 幸吉 荏原、上目黒、六三三〇七六一
河野 定次郎 武蔵屋薪炭商、麹町、平河四ノ二、二〇八〇九三〇△六三四
河野 治三郎 米穀卸商、北豊島、下板橋八八八〇
河野 重信 醫師、芝、三田松坂、四四〇六六△高44三三三〇
河野 修豊 セメント石灰商、神田、西小川、二ノ七〇九五△九八〇九三〇△一八七〇

河野 正一 會社員、日本橋、若松、五〇五五
河野 助次郎 地主、北豊島、板橋、金井窪八〇五
河野 成八郎 地主、北豊島、板橋、金井窪二七〇
河野 清治 銀行員、豊多摩、西大久保、三三〇五〇△四35三八九七
河野 清三 吏員、荏原、世田ヶ谷、若林七九〇
河野 誠一 醫師、北豊島、王子、一七〇〇一七四△王子三
河野 仙吉 日本製藥社社長、牛込、市谷河田、二〇三三九
河野 善次郎 地主、北豊島、板橋、金井窪九七七
河野 壯造 淺草、千束、一ノ六四〇五一
河野 宗兵衛 河宗商店種相談、林業、四谷、算筒三三三〇△四35六二八
河野 惣五郎 農業、荏原、世田ヶ谷、代田一八〇一五七
河野 惣八 農業、荏原、世田ヶ谷、若林八七〇一〇〇
河野 太郎 地主、北豊島、板橋、金井窪一〇〇〇
河野 武夫 東亞キネマ、種取締、荏原、南品川、三ノ木九〇九
河野 武三 醫師、本所、向島請地、一七九〇九〇△墨74一〇〇五
河野 辰之助 玩具商、神田、東龍閣、一九〇六六△七八浪67五八六
河野 巽 工兵中佐、陸軍技術本部附、豊多摩、東中野、一七九九
河野 玉吉 河野精工舎、ペンキ塗請負業、淺草、馬道、三ノ六八六△八四△淺84〇四三五

東京 力の部 (河)

●所得税×ハ營業收益税△ハ電話

河野 坦之輔 青島物産種事務、中央證券、中央冷蔵製水各種取締、東京徳田銀行支配、牛込、原、三ノ二五△牛34三三
河野 千代吉 洋服卸商、神田、柳、一〇三七三△六八浪67一二五
河野 恒三 安田銀行主計課長、兼計算課長、荏原、馬込、清水窪三三三四△二六
河野 貞吉 漬物商、北豊島、板橋、金井窪一五〇六一
河野 鐵五郎 荏原、荏原、戸越三九四〇八八△荏原六三六
河野 鐵三 漆商、淺草、小島、七六〇五△淺84七四九七
河野 都賀 北豊島、巢鴨、一六五九〇五〇
河野 藤兵衛 東京鋼板工業種事務、北豊島、瀧野川、上中里、一四五〇二七
河野 董吾 海軍少將、海軍々令部參謀、荏原、駒澤、上馬、一四一〇一五〇
河野 叔平 永樂堂醫院小兒科醫、北豊島、高田、雜司ヶ谷、七二六〇一四五△牛34二四七
河野 留吉 質業、北豊島、瀧野川、田端、三九〇一〇X111
河野 留吉 酒商、四谷、花園八七〇七七
河野 長敏 教授、豊多摩、千駄ヶ谷、原宿三三〇五〇一
河野 はな 撞球業、牛込、河田、一一一一二
河野 初三 東亞電機種社員、荏原、駒澤、上馬、九八二〇六六
河野 初太郎 櫻井アイス商會、水商、麹町、三番五七〇二五△九二△九三△一四八七
河野 春吉 洋傘骨商、本所、太平、一ノ一八〇一五九△八〇△原74二八五
河野 春二 會社員、荏原、馬込、三八四四△五三

河野 秀男 會計検査院第一部長、北豊島、高田、旭出、六三三〇三△牛34四八八
河野 富士太郎 ハンキ塗商、牛込、水道、三六〇六九
河野 福三郎 官吏、北豊島、下板橋、六六四〇五七
河野 福太郎 圖書監修官、本郷、富士前、五五〇九三
河野 房夫 家主、豊多摩、澁谷、大和田一〇五〇五四
河野 正義 衆議院議員、大日本國民中學會主事、著述業、神田、駿河臺袋、一六三〇三〇一△神25一二三(3)
河野 政次郎 在郷陸軍少將、赤坂、青山南、六〇二六〇五〇△青36一三三三
河野 雅男 銀行員、荏原、上大崎、一八〇五〇
河野 通久郎 原会副支配人、荏原、大井、關ヶ原、一三三〇一一△高44三三三〇
河野 通成 醫師、豊多摩、澁谷、榮通、一ノ四〇九五
河野 通幸 郵便局長、小石川、三軒、五〇六五
河野 峯吉 地主、北豊島、下板橋、一〇三三〇七
河野 彌一 理髮器具商、淺草、南清島、一〇二二〇△淺84四三三〇
河野 安左衛門 家主、北豊島、板橋、金井窪一〇九九〇
河野 夢次 請負業、小石川、大塚仲、三六〇六六
河野 よし 料理業、荏原、池上、堤方九七七〇一四又二六
河野 與郎 京橋郵便局長、京橋、南傳馬、三ノ九一八六△京56九〇二
河野 芳銳 三菱商事種機械部副長、豊多摩、戸塚、源兵衛三三〇三△牛34一八七六

河野 義夫 自轉車商、京橋、桶、一六〇六二
河野 喜燕 牛込、原、三ノ二五〇二八
河野 喜堯 商店員、赤坂、一ツ木、四八〇六八
河野 良市 會社員、豊多摩、杉並、馬橋三七五〇
河野 良藏 鐘紡社員、南葛飾、隅田、鐘紡社宅、七三三
河野 和太郎 醫師、下谷、金杉上、五六〇五〇△下83一五六〇
河 島 伸 丸エス製靴店、芝、南佐久間、一ノ八〇△芝43三〇三三
河端 善吉 會社員、赤坂、新、三ノ四三〇九六
河 端 實英 子爵、圖書寮御用掛、麻布、材木、六〇六一八△青36二七九〇
河 端 義三郎 辯護士、日本橋、小網仲、一△浪67三三三〇
河 原 秋五郎 近江屋吳服太物商、淺草區會議員、淺草、向柳原、一ノ一五〇〇〇五△一三六△淺84七二五六
河 原 榮三郎 履物商、豊多摩、澁谷、上通三ノ四〇五〇△青36一七四〇
河 原 喜久太郎 安田銀行保管課長、小石川、原一ノ二二號
河 原 喜平治 白米商、北豊島、南千住、地方橋場、一三三二〇四△淺84三六七
河 原 久次郎 荏原、馬込、三三三〇三三六
河 原 兼吉 日本工業種取締、荏原、荏原、戸越六三四〇一五△荏原三三三
河 原 兼吉 北豊島、三河島、三〇三〇〇一三三
河 原 源一 金融業、荏原、馬込、二〇七〇七〇九





東京 カ、キの部 (簡、観、冠、ギ、木)

●ハ所得税×ハ營業收益税▲ハ電話

簡野道明 著述業、小石川、白山御殿、一〇七〇  
觀世喜之 (本名喜太郎) 能樂師、豊多摩、下  
觀世清久 觀世宗家諸曲家、牛込、新小川、二  
觀世鐵之丞 能樂師、下谷、四三二二〇、下83五  
冠權四郎 地主、北豊島、日暮里、二一〇四二四  
冠重安 地主、北豊島、日暮里、二一〇八八  
冠時太郎 地主、北豊島、日暮里、七四二二六  
冠松兵衛 實業、本郷、本郷、四六六〇〇、二〇  
冠彌四郎 地主、北豊島、日暮里、九六六三  
冠ヨシ 神田、五軒、一五〇一四九、神田五三〇  
冠木榮吉 冠木外科醫院、醫師、南葛飾、龜  
冠城稻次郎 製茶問屋、北豊島、巢鴨、一〇二六  
六九五〇、九三三、大86〇一六九

キの部

ギ  
木内伊之助 會社員、麹町、内山下、帝國ホテ  
木内鶴郎 貿易商、豊多摩、下落合、一七五二六  
木内龜五郎 北豊島、三河島、町屋三五四三三

木内喜右衛門 東京音楽學校生徒主事兼教授、  
木内義太郎 本郷、駒込林、三六〇、小85一〇九三  
木内玄孝 興業社代表、下谷、池ノ端七  
木内源太郎 長明寺、僧侶、下谷、谷中初音、三  
木内幸次郎 北豊島、三河島、町屋一六四二四  
木内高流 興軒、支那料理業、北豊島、下板  
木内三丑 橋、七九八、二〇〇七〇、板橋五八  
木内四郎 日本赤十字社副参事、豊多摩、澁  
木内茂 大藏事務官、豊多摩、西大久保、  
木内重藏 北豊島、三河島、町屋二七六二二  
木内重太郎 北豊島、三河島、町屋一七六二六  
木内甚藏 北豊島、三河島、町屋、一八三三三  
木内末吉 興業師、浅草、芝崎、二四四四二  
木内助次郎 草履商、浅草、三軒、一〇二五六、浅  
木内誠造 本郷、曙、一三三、二二四四  
木内曾益 東京地方裁判所檢事、北豊島、西  
木内辰五郎 公吏、麻布、本村、四四五〇  
木内庸 鑄物業、芝、白金三光、二〇六二四〇  
木内傳之助 辯護士、神田、今川小路、三〇四三  
木内豊次郎 マカラズヤ袋物靴商、神田、通神

木内直 富士瓦斯紡績工業部長、本郷、  
木内信胤 上富士前七三三、七〇〇、小85三六九〇  
木内政藏 牛込、市谷田、二ノ三三、九五  
木内彌吉 理博、東大教授、理學部、本郷、曙、  
木内優 ヤマト糊本舖、糊商、本所、元、三  
木内良胤 自動車業、芝、琴平、三五〇  
木内義孝 佛國大使館書記官、牛込、市谷田、  
木内六太郎 殖産社松本屋賃業、麹町、麹町  
木川良輔 豐多摩、淀橋、柏木、三八八、六五  
木口嘉左衛門 在郷陸軍工兵中佐、豊多摩、野方、  
木口金太郎 地主、小石川、春日、三三〇三、小  
木口熊吉 尚文堂書畫骨董商、下谷、竹、二九  
木口修三 六五九、八四、下83三〇八、八  
木口時次郎 井上商店土木建築請負業、神田、  
木口福藏 表神保一〇四、四一、一六八、神田五三  
木倉万次郎 日本電氣機師、芝、三田四國、二  
木子幸三郎 住友東京販賣店勤務、牛込、若  
木越安綱 至誠會監事、友鶴堂醫院、牛込、  
市谷田三三三、牛込、三三三、三三三、  
志太煉乳採取、芝、愛宕、一〇二  
九二、芝43〇八、七四  
皮革商、神田、旅籠、三ノ一〇四八、  
下83四〇〇  
建築士、木子建築事務所主、豊多  
摩、青山原宿、一八〇、三七八、青36〇  
男爵、在郷陸軍中將、貴族院議員、  
日本揮發油監査、豊多摩、中野、  
上ノ原九三三、三三三、中野一四八

東京 キの部 (木)

●ハ所得税×ハ營業收益税▲ハ電話

木佐貫牛之助 警視廳警視、牛込神樂坂警察署  
木佐木正男 昭南銀行横町支店長、赤坂、丹  
木坂松太郎 湯屋業、麹町、飯田、二二五〇八二  
木崎榮藏 請負業、豊多摩、千駄ヶ谷、九〇五  
木崎金太郎 成木屋菓子商、荏原、品川、步行新  
木崎傳右衛門 宿八〇〇三三、三八、高44〇九八  
木崎宏 木屋簞筒商、小石川、柳、三二七五  
木崎求雄 府會議員、日本橋、濱、二ノ二、浪  
木澤アイ 二等主計正、陸軍省經理局課員  
木澤重親 兼經理學校教官、荏原、世田ヶ谷、  
木嶋丑太郎 兼經理學校教官、荏原、世田ヶ谷、  
木嶋永一 官吏、赤坂、青山御所内、五〇  
木嶋喜三郎 東海生命保險(相互)第二部長、  
木嶋邦二郎 小石川、指ヶ谷、六五、二六三、小85  
木嶋倉造 建築技師、大藏省警備管財局工  
木嶋孝藏 務課、芝、琴平、二〇五三  
木嶋新造 日佛會館常務理事、豊多摩、千駄  
木嶋辰五郎 農林書記官、畜政課長、牛込、  
木島長藏 納戸、二二〇、一五四、牛34〇九四  
木島辰五郎 白米商、本郷、淺草、二七、八二  
木島長藏 龜屋組紐商、日本橋、新乗物、四  
京橋、上柳原、九〇、五六

木島傳次郎 電氣器具商、芝、三田四國、二ノ九一  
木島德太郎 青物商、南足立、千住、中組、一〇四  
木島平治郎 東京高等商船學校教授、日本橋、  
木島紋十郎 東京アルミニウム製作所専取  
木島勇吉 締下谷、上根岸、六九、下83三四七  
木瀬和吉 小石川、關口臺、六六、五〇  
木曾小源次 釜石鑛山常務、三井鑛山専參  
木曾周太郎 町會議員、荏原、蒲田、御園、一三九  
木曾豊作 木曾組建築業、四谷、南伊賀、二  
木曾山銀太郎 義昌堂、小兒車鑛製品商、京橋  
木田伊之介 義昌堂、小兒車鑛製品商、京橋  
木田喜之助 義昌堂、小兒車鑛製品商、京橋  
木田才次郎 兼銀行生魚商、日本橋、西河原、  
木田重寛 木田名代表、不動産商會、豊多  
木田錠造 摩、千駄ヶ谷、原宿、二〇三、一四六、  
木田田木志 在郷陸軍少將、荏原、駒澤、野澤、  
木田保造 辯護士、麹町、内幸、一ノ六霞ヶ關  
木田芳太郎 電氣工事請負業、芝、西久保巴、三  
古物商、荏原、池上、市ノ倉一六三、  
五〇

木谷喜三松 湯屋業、本所、練、三ノ四一、五一  
木谷久太 地主、麻布、材木二〇二、二八、青36  
木谷重太郎 乾物商、南葛飾、龜戸、二ノ四九、二  
木谷茂吉 商科醫、麹町、紀尾井、三八五、九  
木谷吉郎 貨金業、小石川、大塚坂下、一九八  
木津伊三郎 藥種商、神田、五軒、一九〇、二三  
木津熊藏 京橋、本八丁堀、三ノ七、二六〇  
木津惠助 木屋セメント商、京橋、本八丁堀、  
木津三太郎 芝、烏森、二〇三、一銀57三四九〇  
木津善五郎 一七八九、京56〇七、七  
木津常吉 筑紫堂菓子商、京橋、竹川、八、七〇  
木津文次郎 本津商店、靴靴卸、日本橋、通鹽、  
木塚保二 荒物商、四谷、傳馬、二ノ一五、一三四  
木塚基 豐多摩、代々幡、代々木一〇五、五  
木造初太郎 東京貯蓄銀行淺草支店長、豊多  
木造巳之藏 砲兵中佐、陸軍工科學校教官、豊  
木戸梅藏 多摩、杉並、阿佐ヶ谷、五〇〇、七五  
木戸吉備夫 木戸公證役場、公證人、本所、林、  
木戸喜右衛門 銀行員、豊多摩、中野、二八四七、  
西洋料理業、小石川、仲、七、五〇

東京 キの部 (木)

所得税×ハ營業收益税×ハ電話

- 木戸 幸一 侯爵、貴族院議員、商工省文書課長兼統計課長、赤坂、新坂、六〇一九六九、青36五三九〇
木戸 辰三郎 王子製紙専務、豊多摩、中野、上三六四七、青36四七
木戸 傳 辨理士、木戸特許事務所、麻布、森元、一〇二七、一五四、青36五九七四
木戸 俊夫 富士山麓電氣鐵道、富士山麓土地各社經理課長、小石川、高田豐川三七
木戸 政吉 貨物商、本所、元、四七九三、本73四三六三
木戸 義雄 醫師、豊多摩、澁谷、圓山二五〇一〇
木名瀬 岩松 酒商、牛込、筆筒、八五〇〇、牛34四四八六
木梨 幾太郎 高圓寺郵便局長、豊多摩、野方、下沼袋一五八四、二四、中野一五九
木梨 律馬 海軍機關中佐、機名機關長、豊多摩、代々木、幡ヶ谷、一〇〇七三
木根淵 國司 稻毛屋本店肉商、牛込、山吹、一四四三、三三、牛34一七二
木野 初太郎 豊多摩、千駄ヶ谷、原宿二二〇三
木野内 佐吉 南葛飾、寺島、八四九、一五八
木下 章 四谷、内藤、一〇二五六、四三五四四四
木下 淺吉 大蔵省製造試験所技師、北豊島、瀧野川、醸造試験所官舎、〇〇七
木下 市之助 通信技師、大臣官房業務監察、在原池上、桐ヶ谷、一六三〇、二四、大森二二二
木下 稻雄 鐵道木下組専務、荏原、東調布、田調調布八號、六六、田調調布五四、八七、高44〇〇九
木下 梅次郎 馬具商、麹町、内幸、一五〇六七、銀57二四三
木下 英太郎 大正電氣、二岡電燈各社社長、東京報知機取締、芝、白金、今里、一五四、八七、高44〇〇九

東京 キの部 (木)

所得税×ハ營業收益税×ハ電話

- 木下 藤一 鐵道木下組専務、荏原、東調布、田調調布八號、六六、田調調布五四、八七、高44〇〇九
木下 利雄 日暮里渡邊町郵便局長、北豊島、日暮里、一〇四四、六一、下83〇〇一三
木下 敏 航空兵中佐、陸軍航空本部員、豊多摩、杉並、阿佐ヶ谷五二
木下 友三郎 豊多摩、千駄ヶ谷、九〇二、四三、一一三
木下 豊吉 淺草、東仲、六〇九一
木下 信彦 海苔卸商、荏原、大森、二八七〇、七〇、大森三三三
木下 裕 原安商會、日本勳章製造各種取締、日本橋、小傳馬上、八、久美商會内、浪67四七三
木下 正雄 小石川、表、五五、二〇七
木下 正道 三井鐵山社社員、豊多摩、澁橋、柏木三七、一〇五
木下 益治郎 建築士、東京海上火災保險種技師、小石川、水道端、二、六四、一、九五
木下 万次郎 鋼鐵商、本所、横川、一〇五九、一〇、二二
木下 道雄 侍從、麹町、紀尾井、三〇一九、二、九九
木下 道太郎 建築請負業、本所、松倉、二、四二、八、一〇、一〇、二
木下 道松 家具商、芝、翠平、一〇三六、三、二二、八、四三、〇、一〇、二
木下 彌輔 鐵道技師、電氣局電化課、豊多摩、杉並、阿佐ヶ谷五〇六
木下 保親 豊多摩、澁谷、元廣尾、一六〇、一七、八
木下 幸夫 商店員、荏原、蒲田、新宿、一六五、二、五、六

東京 キの部 (木)

木村 市太郎 會社員、牛込、南坂、五七〇四八九
木村 卯之助 本郷、千駄木、三八〇五二
木村 梅藏 乾物商、浅草、東仲、七八一八七

木村 嘉一郎 地主、深川、元加賀、七〇一五三
木村 戒自 在郷陸軍中將、荏原、駒澤、上馬
木村 岳之助 三井物産社社員、豊多摩、下落合

木村 久一 商店員、小石川、高田豊川、五八〇一
木村 久作 下久吳服店吳服太物商、神田、
木村 久七郎 大崎芳水小學校長、荏原郡教育

ハ所得税×ハ營業收益税△ハ電話

二七二

東京 キの部 (木)

木村 國治 木村商事専務、芝、伊皿子、五二
木村 國助 日露カフエ、西洋料理業、北豊
木村 國太郎 島、西巢鴨、集鴨、二〇五八二八四

木村 小左衛門 衆議院議員、大社宮島鐵道種取
木村 五郎 日本美術院同人、深川、西六間
木村 五郎吉 豊多摩、代々幡、幡ヶ谷、二二六

木村 敏 軍人、豊多摩、杉並、阿佐ヶ谷、五二
木村 澤次郎 西洋料理業、本所、茅場、三〇一
木村 二右衛門 牛馬商、芝、白金猿、一〇〇五六

ハ所得税×ハ營業收益税△ハ電話

二七三

東京 キの部 (木)

●所得税×ハ營業收益税×ハ電話

木村 鐘吉郎 東京コンプレッソル社社員、豊多摩、淡橋、柏木四三六八

木村 清助 下總屋商店薪炭商、本所、中之郷、竹三七五一、電話七〇二四

木村 代三郎 公證人、淺草、諏訪、七〇九〇

東京 キの部 (木)

●所得税×ハ營業收益税×ハ電話

木村 時隆 荏原、下大崎、三三〇七三

木村 豊之介 神田、駿河臺鈴木、六一六五

木村 英夫 會社員、南葛飾、小松川、逆井二



東京 キの部 (木)

所得税×營業收益税×電話

木村 正義 文部書記官大臣官房會計課長、北豊島、高田、雄司ヶ谷、旭出四三〇一九九、牛込二二七

木村 八一郎 青物問屋、神田、佐柄木、一〇五九、七〇、神田二五二〇七

木村 義正 鳥料理業、赤坂、田、三八八、六二七九、青三三七八

東京 キの部 (木、紀、城、氣、鬼、幾、貴、喜)

所得税×營業收益税×電話

木本 宏房 辯護士、麹町、平河、一ノ一、九三三、〇九五

東京 キの部 (喜、歸、樹、菊)

喜多 網市 喜多サイケル商會、自轉車商、芝、西久保明舟、六〇四六六芝三三

喜多村鑛太郎 貸金業、豊多摩、戸塚、稻荷前、八九六二一五半、三三三三七七

喜代田眞次郎 文房具商、赤坂、榎坂、二五〇三三 吳服商、牛込、山吹、二六七一四〇〇

東京 キの部 (菊)

所得税、營業收益税、電話

菊田 吉太郎 請負業、京橋、松屋、三ノ五〇一七四

菊池 駒次 大學講師、豊多摩、西大久保、八五〇三八四三五二九九

菊池 助松 豊多摩、杉並、馬橋、二七五〇

東京 キの部 (菊、岸)

Table listing names and addresses for '菊' (Chrysanthemum) and '岸' (Kashi) categories. Includes names like 菊地常三, 菊地常太郎, 菊地鐵太郎, etc., with their respective locations and phone numbers.

●ハ所得税×ハ營業收益税×ハ電話

Table listing names and addresses for '東京 キの部 (岸)' category. Includes names like 權太郎, 三之助, 治右衛門, etc., with their respective locations and phone numbers.

東京 キの部 (岸)

●ハ所得税×ハ營業收益税×ハ電話

東京 キの部 (岸)

●ハ所得税×ハ營業收益税▲ハ電話

Table listing names and addresses for the '岸' (Kishi) section. Includes names like 岸田源次郎, 岸田公平, 岸田進榮, etc., with their respective locations and phone numbers.

東京 キの部 (岸,北)

●ハ所得税×ハ營業收益税▲ハ電話

Table listing names and addresses for the '岸,北' (Kishi, Kita) section. Includes names like 岸本米次郎, 岸本良二, 岸山正治, etc., with their respective locations and phone numbers.



東京 キの部 (北)

ハ所得税×ハ營業收益税△ハ電話

- 北川 保 三菱海上火災保險社員、豊多摩、代々幡、代々木四七六一、二四〇、三三六
北川 千代松 船製造業、四谷、新宿三二〇八六三
北川 鶴三郎 家主、豊多摩、代々幡代々木四七
北川 鐵次郎 大野屋、製材業、神田、三河、一ノ二
北川 敏一 齒科醫、赤坂、田三〇八九九、青36
北川 宣彦 三菱造船船務課社員、麻布、山
北川 昇 日本銀行調査役、荏原、大井、
北川 銓總 東京控訴院書記長、牛込、南、三六
北川 日出二郎 會社員、芝、三田綱、九一九四、高
北川 彦次 四谷、花園、七二五〇
北川 壽 豊多摩代々幡、代々木五四〇九八
北川 浩 旭硝子、東京出張所長、(在外)
北川 福一 小石川、戸崎、五三三三〇
北川 文松 二等軍醫正、陸軍造兵廠員、豊多摩、杉並、馬橋六三
北川 正悫 醫博、慶大醫學部泌尿器科教授
北川 正武 北豊島、集鴨、上駒込、南染井九
北川 禮弼 軍人、牛込、若松、一〇二七〇〇、牛34
北川原松太郎 千代田生命保險(相互)副社長、
北河原 潔 目黒玉川電氣鐵道社長、玉川

- 北小路三三郎 子爵、圖書寮編輯官兼式部官、豊多摩、杉並、馬橋四九七
北小路清三郎 荏原、碑谷、八四八五九
北崎 進 明大講師、小石川、宮下、一九六〇
北崎 房太郎 通信業、神田、西紅梅、二三五〇
北里 柴三郎 男爵、醫博、貴族院議員、帝國學
北里 善次郎 理博、東大大学院教授、赤坂、青
北郷 資雄 豊自動車工業所自動車課、四谷、
北澤 惇夫 清水組社員、豊多摩、戸塚、八四
北澤 宇平 土木建築請負業、麻布、中ノ、九五
北澤 金次郎 運送業、北豊島、王子、豊島二五九
北澤 象次郎 東京米穀商、取引所副支配人
北澤 五郎 會計課長、日本倉庫監査、本郷、
北澤 洪次 酒類商、豊多摩、淀橋、角筈六三
北澤 重藏 甘栗太郎、總本舖、甘栗商、本郷、湯
北澤 新藏 本所、菊川、一ノ二三四七
北澤 種一 東京市女高師教授、豊多摩、中野
北澤 俊夫 銀行員、日本橋、萬、五大阪野村
北澤 福太郎 日立製作所専任技師、豊多摩、澁

- 北澤 平藏 松坂屋種社員、豊多摩、西大久保
北澤 元吉 飯製洋服卸商、神田、柳、一五〇
北澤 彌三郎 北澤書店、神田、南神保、一〇六四
北澤 保次 號樂天、漫畫家、時事新報繪畫係
北澤 力 銀行員、荏原、碑谷、碑文谷二四
北島 淺一 洋畫家、豊多摩、井萩、西荻窪八九
北島 香苗 石川島造船所員、豊多摩、野方上
北島 菊藏 地主、豊多摩、杉並、阿佐ヶ谷五
北島 金藏 菓子飲食業、南足立、千住、三九九
北島 謙次郎 内閣拓殖局第一課長、兼外務書
北島 定夫 記官、荏原、大井、三四四一九、高
北島 周作 商店員、四谷、右京、三三〇四
北島 庄六 教授、小石川、高田豐川、四三三
北島 眞平 北豊島、瀧野川、中里七七、三三四
北島 多一 生新舎、牛乾搾取業、北豊島、瀧
北島 正 野川、二三五六、四七、板橋二四
北島 長一郎 官吏、豊多摩、澁谷、宇田川、四九
北島 長兵衛 大正製糖専務、赤坂、青山南、六
北島 俊子 地主、下谷、谷中清水、二〇三九九

- 北島 富雄 麻布、櫻田、三三二六四
北島 豊太郎 豊多摩、淀橋、角筈四〇五〇
北島 虎一郎 浪速電球専務理事、神田、松永
北島 房太郎 日本信託銀行東京支店長、小石
北島 政之助 農業、南葛飾、南綾瀬、柳原三三
北島 八十八 豊多摩、淀橋、角筈四〇一五四
北島 彌一郎 住友銀行通油町支店員、豊多摩、
北島 安五郎 農業、豊多摩、井萩、上荻窪二二
北島 興市 鳥屋木炭商、日本橋、箱崎、四一
北島 芳太郎 請負業、豊多摩、澁谷、金玉三三
北島 リアン 牛込、辨天、一三六二〇四
北島 力藏 麹町區會議員、履物商、麹町、幸
北島 亘 外交員、牛込、辨天、一三八二五五
北園 金四郎 三菱銀行外國部副長、荏原、中目
北田 五十子 家主、麻布、一本松二二、八七、高
北田 内藏司 三越専務、二幸商會取組、芝
北田 孝一 官吏、牛込、複、五〇〇五一
北田 正平 辯護士、牛込、戸山、四〇、牛34三
北田 錠之助 銀行員、牛込、市谷藥王寺、八三、八
北爪 利郷 清水組社員、小石川、高田老松、
北野 勇 芝、白金臺、一、二四八

- 北野 久太 賞商、南葛飾、寺島三〇二、八六、九
北野 仁作 芝、愛宕、一、二七七、芝43三三
北野 隆春 東京北野商會電球商、芝、愛宕、二
北野 辰八 六リカ、製造業、小石川、春日、五
北野 福太郎 下谷、豊住、六五〇
北橋 惣兵衛 陶器商、本所、相生、四、六五〇、本
北橋 満佐子 材木商、荏原、大井、五七〇、七四、高
北島 貢 會社員、豊多摩、西大久保五二七
北島 義郎 男爵、牛込、新小川、一、二久我野
北林 兼四郎 荏原、世田ヶ谷、一四六、一五四
北林 賢治郎 東京市主事、電氣局庶務課長、荏
北林 長太郎 芝、白金今里、七五、五五、高44三三四
北林 藤一郎 運送業、荏原、世田ヶ谷、一四六、六五
北林 安太郎 ▲世田ヶ谷一四
北原 音羽 地主、北豊島、長崎、一八七〇、二三
北原 龜吉 豆腐機械商、下谷、西黒門、一五〇
北原 重男 仲立業、豊多摩、中野三六一、九五
北原 毅 質商、淺草、永住、一五、五〇
北原 常太郎 機械商、神田、岩本、九、九〇、二二
北原 鐵雄 アルス出版業、小石川、表、一〇九

- 北原 十三男 日本女子美容術學校長、日本化
北原文四郎 粧品社社長、東京美容院長、豊多
北原 安衛 土木建築業、神田、三河、一、七七
北原 幸彦 官吏、牛込、中、三、五〇
北見 庄次郎 材木商、京橋、松屋三、九、二四二
北見 宗吉 府立第八中學校教諭、豊多摩、代
北見 米造 勢力請負業、小石川、若荷谷、一九
北村 厚 東京地下鐵道會計課長、赤坂、
北村 石松 觀音館料理業、荏原、大崎、谷山一
北村 宇之松 精文館書店書籍出版業、神田、表
北村 榮一 齒科醫、牛込、揚場、九、五七
北村 榮二郎 東京朝日新聞社廣告部長、豊多
北村 一男 日魯漁業種秘書、荏原、世田ヶ谷、
北村 勝文 池尻四八、青36三九七四
北村 龜治 栗林商船種社員、四谷、番衆、二
北村 幹 土木建築請負業、豊多摩、淀橋、
北村 儀助 東京瓦斯種經理課長、赤坂、青山
北村 久平 乾物商、芝、新堀、一、五〇

東京 キの部 (北) ●ハ所得税×ハ營業收益税△ハ電話

東京 キの部 (北)

所得税×営業収益税×電話

二八六

Table listing names and details for the 'North' section of Tokyo. Includes names like 北村金太郎, 北村銀之助, 北村國久, etc., with associated addresses and phone numbers.

東京 キの部 (北, 吉, 橘, 狐, 衣, 絹, 杵, 君, 肝, 清)

所得税×営業収益税×電話

二八七

Table listing names and details for the 'North, Green, Orange, Fox, Clothing, Silk, Mallet, King, Liver, Clean' section of Tokyo. Includes names like 北脇市太郎, 北脇友吉, 吉良甚太郎, etc., with associated addresses and phone numbers.

東京

キの部 (清、京、經、蕎、行、刑、切、桐)

ハ所得税×ハ營業收益税△ハ電話

- 清田 正二 清田商店事務、南北運輸種取...
清田 政 強力營業品製造、神田、鍛冶、二〇...
清田 政人 三菱造船所營業課、荏原、品川...
清田 復太郎 金物商、日本橋、龜井、二〇七四...
清田 彌助 地主、南葛飾、本田、立石、三〇三七...
清田 泰靖 清田商店、南北運輸各種取締、豐...
清野 孝三郎 會社員、豐多摩、戸塚、二二〇五六...
清野 善治 醫師、麻布、筆筒、五五〇〇青36五...
清野 信雄 荏原、中目黒、二〇六八二二三...
清野 秀丸 官吏、南足立、千住、五、三九、五六、六...
清野 元範 不動貯金銀行會計課長、北豐島、...
清野 暢一郎 教授、豐多摩、戸塚、二二〇五六、六...
清原 一平 小型自動車取締、小石川、林、九...
清原 源六 會社員、荏原、大崎、居木橋、三三七...
清原 徳次郎 會計検査院検査官第一課第四課...
清藤 茂 辯護士、荏原、入新井、新井宿...
清藤 徳彌 海軍少將、海軍司令部出仕、麹町、...
清峯 和太郎 仲調業、本所、中之郷横川、五五、六

- 清元延壽太夫 五世清元宗家、本名岡村正吉、芝...
京極 俊次郎 安田銀行麻布支店長、麻布、森元...
京極 高修 地主、麻布、東島居坂、二一八二五...
京極 高敏 横濱正金銀行東京支店勤務、麻...
京極 高光 子爵、本所、龜澤、二、六、四八三...
京極 高備 子爵、陸奥中佐、貴族院議員、荏...
京極 友吉 荏原、上目黒、一四〇二七〇...
京極 友助 京極事務所人夫請負及海陸運送...
經塚 茂一 建築衛生工事請負業、芝、松本、四...
蕎谷 廣之助 教師、下谷池ノ端七軒、四四、五九...
行徳 三郎 大東海上火災保險主事、東京...
刑部 齋 海軍主計少將、海軍經理學校長、...
切替 晴治 吳服商、下谷、入谷、三〇八、一三五、...
桐澤 伊久太郎 矢作水力建設社員、豐多摩、杉並、...
桐澤 清雄 新幹線本舗、英子商、日本橋、堀...
桐澤 清吉 新幹線本舗、英子商、日本橋、堀...
桐敷 長三郎 帽子商、神田、柳原河岸二四七六、

- 桐島 像一 明治生命保險、麒麟麥酒、東京海...
桐ヶ谷 甚松 (中村鶴藏参照)
桐谷 榮次郎 四谷、新宿、二、五、四、一、一六〇...
桐谷 欽次郎 貨金業、本郷、曙、三、四、一〇、一四、...
桐谷 啓三郎 三三六
桐谷 寅吉 土砂土木業、日本橋、元大工、一、...
桐谷 芳郎 砂利商、豐多摩、淀橋、角管、四、五、...
桐羽 英治 東京木材興業取締、深川、伊勢...
桐原 貞吉 小池銀行理事、小石川、表、六、七、...
桐淵 於菟 京橋、北橋、一、四、一、六、〇、〇、...
桐淵 鏡次 醫師、眼科醫師、桐淵眼科醫院長、...
桐淵 重 宮田、刺繍業、京橋、北橋、一、六、九...
桐山 菊太郎 牛込、赤城下、五、三、六、五...
桐山 久市 古銅鐵商、本所、林、三、一、八、七、...
桐山 捨松 長岡屋蕎麥商、牛込、北山伏、一、八...
桐山 茂市 神田、五軒、一、七、〇、八、四、下、八、三、

桐山 安太郎

仲立業、荏原、北品川宿三二、六三

桐山 泰藏

第三證券種監査、東株一般短期

金 應 善

歩兵大佐、麻布、龍土、二、二、九、四、

金 忠 成

鼻緒商、淺草、花川戸、五、二、六、六

金 長 一

官吏、豐多摩、千駄ヶ谷、原宿、一〇

金 田 一 京 助

東大助教授、豐多摩、杉並、成宗三

金 田 一 光 男

軍人、荏原、駒澤、上馬、五、六、五、〇

金 原 一 郎

鐵道技師、電氣局、北多摩、武蔵

金 原 吉 市 郎

會社員、本郷、湯島新花、九、三、九、九

金 原 金 二

日本興業銀行員、小石川、大塚窪

金 原 權 吉

金原銀行常務兼西町支店長、東

金 原 四 郎

京合密コーダ製造所取締、東

金 原 舜 二

芝、白金、今里、八、四、三、六、六、高、四、六、〇

金 原 淳

アメリカン、カリー、西洋料理

金 原 信 二

兼備球業、赤坂、田、七、六、一、九、九、

金 原 猛 雄

本郷、丸山新、四、三、八、六、

金 原 爲 春

辯護士、金原銀行監査、神田、駿

クの部

- 金原 東 造 取引所員、荏原、玉川、用賀、二、九、〇
金原 虎 作 會社員、本郷、湯島切通坂、二、〇、二
金原 巳三郎 金原銀行頭取、丸善、中屋印刷所...
金原 好 郎 浪速商會取締、芝、高輪南、四、四
金原 善 知 警林局技師、東京警林局、豐多摩
金原 磊 日本晝夜銀行取締、牛込、北山伏、
宗治郎 家主、豐多摩、淀橋、柏木七六九、五

- グリゴリエフ 音楽學校教師、豐多摩、中野、九、五
イーグリム 會社員、荏原、入新井、新井宿、一、七
グレージュス 會社員、豐多摩、千駄ヶ谷、原宿
ジェーエル 日本國産監査、赤坂、新坂、六、七
オスカール 荏原、大井、六、二、四、四、二、九、四
エル、ビー 芝、神谷、一、八、一、六、五
ヘンリ、ハンベル 講師、麹町、飯田、三、二、五、曉星中學
クロロト 三井會社員、荏原、入新井、新井
エービー 宿三六八、七、九、三
九鬼 治郎 日本木工監査、赤坂、青山南、二
九鬼 德 三 九鬼産業、日本無線電信電話各
九鬼 秀 平 王子製紙會社員、荏原、目黒、下
九鬼 隆 一 目黒九〇八、六、五
九條 道 實 男爵、樞密顧問官、麹町、永田、二、七
九條 良 致 公爵、貴族院議員、學典長、赤坂、
九野 勝 喜 男爵、横濱正金銀行員、麹町、富
九里 誠 一 家主、下谷、谷中初音、四、一、八、五、五
久江田 龜 松 會社員、本郷、弓、一、二、五、五、〇
久木田 五 介 外科一般性病科産婦人科、京
久木田 重 道 三菱商會社員、小石川、小日向

東京

キ、クの部 (桐、金、鈞、ク、グ、九、久)

ハ所得税×ハ營業收益税△ハ電話

東京 夕の部 (久)

ハ所得税×ハ營業收益税△ハ電話

- 久喜 一 湯屋業、北豊島、瀧野川、中里三〇〇三三
- 久喜 一作 荒物商、北豊島、瀧野川、中里三〇〇一九
- 久坂直太郎 三井物産社社員、本郷、駒込神明、四一五七九
- 久志本常雄 三菱商事總務部副長、豊多摩、三谷、常磐松五二〇〇青36六九
- 久慈 學 東京府地方事務官、知事官房、芝、二本榎、二〇五九
- 久慈直太郎 豊博、日本赤十字社本部産院長、豊多摩、三谷、恵比壽通一〇二一、高44六二六〇
- 久慈真三 會社員、本郷、駒込曙、一六八八八五
- 久下 豊修 銀行員、荏原、大井、三九七五〇
- 久城 滋 眼科醫師、下谷、西、三〇九五下83
- 久住清次郎 沖電氣總務課長兼經理課長、荏原、下蛇窪三六〇二九六荏原五美
- 久住紋次郎 村木卸商、神田、東今川、一〇二四七、二六〇浪〇三七八〇
- 久世 數馬 鐵道局參事、東京鐵道局勤務、麹町、永樂、一〇同所内
- 久世喜太郎 豊多摩、下高井戸、三七七六
- 久世定次郎 玉川電氣鐵道會計課長、北豊島、瀧野川、西ヶ原一〇六六六九
- 久世正一 四谷、須賀、二七五〇
- 久世爲次郎 在郷海少將、四谷、須賀、二七〇八〇、四三三三三七
- 久世廣武 麻布、新網、一三三六八三青36三
- 久恒治助 會社員、荏原、入新井、新井宿一〇三九七六
- 久邇邦久 侯爵、陸軍武官、近衛歩兵第四聯隊附兼陸軍戸山學校附、豊多摩、三谷、金王一六〇二二九青36〇七〇〇
- 久根崎き乃 家主、南足立、千住、中組二五七〇三三九
- 久埜 茂 逓信書記官、經理局主計課長、小石川、原一〇三三六八小85三三五
- 久野定次郎 荏原、入新井、不入斗九六五〇一〇〇
- 久野修三 豊博、内科醫師、牛込、市谷臺、一〇一五七〇四三三九四七
- 久野正吉 守谷商會總務課長、豊多摩、中野三三六九七中野一〇一九
- 久野正太郎 内科醫師、京橋、南鍛冶、五八八二、京56二二九三
- 久野清一 吳服大物商、日本橋、堀越、二〇一三〇九〇
- 久野 節 官吏、豊多摩、上戸塚、久保田五六一八九牛34三六七
- 久野留之助 共同火災保險監査、芝、松本、四四四高44三〇六
- 久野樹太郎 飲食店業、深川、中島、一七五三
- 久能銀次郎 不二川料理業、四谷、新宿二〇五五〇七六六九四三〇六三
- 久能 司 在郷陸中將、帝國飛行協會理事、豊多摩、代々木、代々木一四四六〇二〇七
- 久能木宇兵衛 久能木本店、厨爐吸入器商、日本橋、室、三〇一四三三〇四四日24
- 久能木孝則 貨金並郵便切手賣捌業、芝、芝口二〇九二二六二五三銀〇二五三八
- 久能木慎治 中川金庫監査、日本橋、室、三〇五八日24三九五
- 久芳小六 岩山商店専務、神田、五軒一
- 久原福松 海軍大佐、海軍艦政本部總務部第三課長、荏原、入新井、新井宿長田二〇八二
- 久原房之助 逓信大臣、衆議院議員、芝、白金、今里一八〇高44〇九〇
- 久原良賢 會社員、豊多摩、上戸塚、久保田五七四〇五五、34一五七七
- 久保 勇 羊毛製織社社長、日本、羊蹄鐵道專務、四谷、東信濃、二八〇六五、四三〇三〇八
- 久保市三郎 栃木縣農工銀行頭取、栃木縣芳賀郡、中村大字寺内、宇都宮九七三
- 久保榮作 以々榮日本料理業、神田、佐柄木、一九二六六二六神25〇九三三
- 久保角太郎 官吏、芝、神谷、一八〇五五
- 久保 和夫 本郷、西片一〇八〇七小85五〇〇一
- 久保覺太郎 在郷海少將、芝、琴平、二〇三八九、芝43〇三六
- 久保來復 丸見屋商店理事、豊多摩、中野一六七〇一四七
- 久保義三郎 留萌鐵道社員、豊多摩、代々木二一八〇五九
- 久保義八郎 大審院檢事局監督書記、主事、豊多摩、西大久保六九四三〇三七三
- 久保菊次郎 醫師、南葛飾、龜戸、三八一〇七〇
- 久保 行一 地主、豊多摩、代々木、一五〇一七
- 久保銀太郎 染物業、北豊島、高田五〇四七〇
- 久保 孝三 本郷、弓、一〇九五七
- 久保定吉 材木問屋製材業、豊多摩、三谷、大和田二〇四八〇六八六青36一七〇〇
- 久保三郎 砂糖商、豊多摩、三谷、上通一三〇〇八、青36七五四九
- 久保志遊吉 材木商、本所、菊川、一〇二一五二、本73三三三三
- 久保治郎兵衛 松坂屋製上野營業部商品部長、北豊島、瀧野川、田端八〇〇三三〇

東京 夕の部 (久)

ハ所得税×ハ營業收益税△ハ電話

- 久保 茂造 商店員、荏原、下大崎、四一〇五〇
- 久保 周次 料理業、荏原、北品川、二二五五〇
- 久保 重良 豊多摩、千駄ヶ谷、原宿、七〇〇四四
- 久保重五郎 左官職、本郷、駒込東片、四二〇五八、小85〇五七七
- 久保正吉 芝浦製所採取、麻布、東、三三〇一九九高44八〇五
- 久保末應 三菱銀行丸の内第二支店長代理、北豊島、巢鴨、上駒込一五〇一三二、小85三三六六
- 久保誠三 豊多摩、中野一七七八五五七
- 久保仙太郎 靴商、神田、仲猿樂、二〇七七
- 久保正 官吏、芝、琴平、二〇五〇
- 久保 克 銀行員、豊多摩、中野一七六七七六
- 久保 鐵次 家主、豊多摩、中野三六四〇〇七〇
- 久保藤三郎 久保かられ問屋菓子商、本所、林三三三三〇四九六本73一三五六
- 久保時男 農林技師、山林局公私林課、荏原世田谷、代田二九三三三三
- 久保得二 文博、圖書寮編修官、北豊島、巢鴨、上駒込一三〇一六
- 久保德太郎 醫師、聖路加國際病院副院長、芝、愛宕下、四〇四二二、芝43〇〇七三
- 久保敏雄 地主、豊多摩、杉並、高圓寺五五六、九五
- 久保富太郎 中島伊平商店支配、下谷、谷中清水、三〇一四七
- 久保直方 農大教授、豊多摩、代々木、代々木一七五五〇
- 久保 春海 東京商大附屬商學部教授、麹町、富士見、五〇七八〇
- 久保 秀造 大審院判事、四谷、南寺、七二六二
- 久保 秀造 新橋演舞場(種)監査、京橋、山下、二、一銀57二三四
- 久保 弘 外科内科耳鼻咽喉科醫師、北豊島、西巢鴨一九四一〇四八86三三九
- 久保 藤松 寶石商、四谷、平長、二一六三三七六
- 久保 政吉 天仁堂藥房、化粧品製造販賣業、本郷、本郷二、一三〇八五三三三二
- 久保 盛徳 醫師、慶大醫學部助教、赤坂、青山南六、一〇六三三三三六五九五〇
- 久保彌太郎 大林組東京支店工務監督、芝、三田南寺、二六近藤保方、八〇〇高44二六三三
- 久保保雄 洋服商、荏原、大崎、居木橋、一九〇五三
- 久保要蔵 牛込、中里、二四三三六牛34三七九
- 久保義美 東神火災保險支配、豊多摩、杉並、高圓寺七三〇八八
- 久保 仗幡 辯護士、久松商事採取、小石川、竹早六八七三六小85一四六一
- 久保力松 小間物商、日本橋、馬喰、三二七、四九九三三四浪67〇三三三二
- 久保井寛司 荏原、調布、鶴ノ木五〇五〇田園調布九
- 久保井銀次郎 荏原、馬込、二〇六三三二六
- 久保井良輔 池上運輸、池上葬祭具各種取締役社長、昭和百貨店經營者、荏原東調布、鶴ノ木二〇〇五五九田園調布九浦田六〇一
- 久保木由松 岩谷冷蔵庫監督、牛込、横寺、三六九六牛34三九五二
- 久保島爲吉 久保島小兒科醫院、醫師、南葛飾、隅田一六二二一六量74一七八〇
- 久保田イト 麹町、元平河、一〇一八六九33三〇
- 久保田 勇 銀行員、四谷、元、五九九八六
- 久保田嘉藏 セルロイ下生地商、南葛飾、吾嬭、請地一〇三三七五八九
- 久保田鐘吉 大工、麻布、廣尾、一〇七九
- 久保田貫一 錦鶏間紙候、小石川、竹早、三四〇八
- 久保田貫一郎 外交官補(條約局)荏原、玉川、瀨田四六〇
- 久保田 規美之亮 久保田内科醫院、醫師、芝、車、二六〇九五高44一〇九一
- 久保田久太郎 教員、本郷、眞砂、二五七五
- 久保田 清 東京鐵道局技師、運轉課客貨車掛長、荏原、大井、二九二〇八六
- 久保田金五郎 マンロー商會社長、青木堂洋酒食料品商、麹町、中六番、四五三二九〇九三〇三三二
- 久保田金四郎 警視廳書記官、刑事部長、麹町、有樂、一七二九三三〇七六八
- 久保田金次郎 豊多摩、西大久保、二四二七二
- 久保田 金僊 (本名吉太郎)邦畫家、松坂屋主事、東京本部宣傳事務並上野營業部宣傳部長兼計畫部長、意匠研究部顧問、小石川、小日向臺一二三〇三二二小85六〇九七
- 久保田琴次郎 眞砂醫院、醫師、本郷、眞砂、一五〇九〇小85〇九五七
- 久保田 熊吉 屋根瓦商、北豊島、日暮里、谷中本八五二〇三三三下83七六九〇
- 久保田 敬一 東京鐵道局長、麹町、中六番、一八二〇九三〇三〇
- 久保田幸三郎 二葉屋株式店、東株短期實物取引員、日本橋、兜、二東株ビル五階、二八八茅66一七六六(4)
- 久保田 貞吉 親山商店代表、京橋、明石、三二〇二四京56六七八
- 久保田三五 銀行員、小石川、竹早、三四五〇
- 久保田四郎 東京硬化脂販賣、合同油脂グリセリン各種取締、本郷、駒込上富士前、一〇九五元小85五九一八

東京の部 (久)

久保田 次郎 三井銀行員、麻布、三〇三五  
久保田 實 醫師、久保田小兒科醫院、  
帝國女子醫專教授、牛込、余丁、  
〇五〇四三五二九  
久保田 霜三郎 菓子商、赤坂青山南、五ノ六三〇五〇  
久保田 純一 醫師、小石川、竹早、三四五二  
久保田 省一郎 醫師、本郷、駒込東片、一四五〇九二  
久保田 丈助 南足立、千住、二ノ七六八〇四七  
久保田 祐太郎 下文商店種商、本所、中之郷業  
平二八〇〇八〇六八〇九三  
久保田 積藏 朝鮮銀行東京支店支配、豊多摩、  
千駄ヶ谷、原宿一七〇ノ二號、一七八  
久保田 チエ 久保田齒科醫院、麴町、元園、一  
三〇〇六〇九三三〇六三  
久保田 長作 土地建物賣買業、神田、富山、二五  
三七二〇六八〇六八〇九三  
久保田 傳之助 書畫商、四谷、左門、六五〇一七〇  
久保田 藤造 隅田川精鐵所専務、本郷、駒込  
神明六二〇八五〇八八  
久保田 徳藏 金物商、麻布、五ノ四九七〇青36  
久保田 富次郎 立教大學教授、兼商學部長、豊多  
摩、東大久保四七四〇六  
久保田 留吉 荏原、駒込、上馬七三〇一六一  
久保田 友平 本所區主事、收入役、會計課長、  
豊多摩、千駄ヶ谷、原宿六  
久保田 直家 荏原、上大崎、一四八〇九  
久保田 仁平 運送業、深川、西平井、九三〇八五七  
久保田 信弼 機械附屬工事請負業、京橋、弓一  
五〇九七六  
久保田 春壽 辯護士、麻布、狸穴、五三〇一三八  
高  
四六四七

久保田 フミ 麴町、元平河、一〇一八〇九三三〇  
久保田 米齊 會社員、荏原、中延、二五〇五〇  
久保田 勉之助 理博、東大助教、理研主任研究  
員、北豊島、西巢鴨、池袋、一六〇  
久保田 誠 銀行員、四谷、元、五九〇一四五四  
久保田 正雄 海軍技師、海軍省建築局員、小石  
川、大塚、二四〇七三  
久保田 正治 東洋一般短期實物國債取引員、  
日本橋、坂本、三一〇一四三〇  
久保田 正彦 日本橋、坂本、三一〇一四三〇  
久保田 雅男 三菱製紙會社員、南葛飾、金町一  
七九〇五九  
久保田 松之助 カフエパワリスタ種監査、長谷  
甚、牛島料理業、日本橋、堀留、三  
〇二七四九六六〇七〇  
久保田 万太郎 著述業、北豊島、日暮里一〇八九九  
久保田 光郎 大日本國粹會總本部書記長、麴  
町、下二番、一〇一  
久保田 稔 伊藤染工場技師、東京鐵筋製作  
會社、南葛飾、吾嬭、請地一四五  
久保田 茂一 扶桑海上火災保險總務部長、  
小石川、原、二二〇一五〇青36  
久保田 やゑ 食料品商、麴町、中六番、四五〇九  
久保田 保三 請負業、荏原、上大崎七六八〇二  
久保田 讓 男爵、福留間官、小石川、金富、  
三五〇二五〇八五〇七三  
久保田 與兵衛 守隨製作所種取締、新炭商、京橋、  
本湊四〇四〇一〇九二九二九二〇一八六三

久保田 吉律 川崎第一銀行總務部長、四谷、内  
藤、一〇三三三〇四三三〇  
久保田 芳太郎 醫師、家主、北豊島、巢鴨、五三〇  
久保田 義重 醫師、下谷、西黒門、一七〇五一  
久保田 義則 酒商、芝、鳥森、一〇二〇八六六  
久保田 義基 昭和火災保險種業務課長兼調査  
課長、荏原、入新井、不入斗七二  
久保田 善重 運送業、南葛飾、砂、八右衛門二四  
六〇一〇二  
久保田 利之助 厚明舎印刷業、芝、今入、一八〇五  
久保田 録太郎 東京帽子種取締兼小石川工場長  
小石川、大塚、七〇二二三〇小55  
久保寺 吉兵衛 升本屋酒商、麴町、三番、二七〇四  
久保寺 福三郎 菓子型製造業、本所、向島須崎、二  
四〇四九三三〇四  
久保寺 義男 酒薪炭商、麴町、三番、二〇四六三  
久保本 種造 運送業、荏原、大井、一七三〇七  
久保山 武雄 辯護士、東洋生命保險種顧問、赤  
坂、表、一ノ八四〇青36  
久間 九郎 水本才讓種監査、豊多摩、西  
大久保四四一四四四三六  
久間 駿助 株式現物商、豊多摩、西大久保  
四四〇六〇七〇四三三六  
久万 專 東洋社、本所、石原、七七〇九  
久万 彌五郎 キレノ紙期内製紙種取締、淺草、  
南清島、一〇五四淺44  
久万 芳太郎 キレノ紙期内製紙種監査、淺草、  
南清島、一〇六五淺44

ハ所得税×ハ營業收益税△ハ電話

一九二二

久米 伊豫太郎 東洋耐火煉瓦種監査、本郷、森川、  
一〇二二九〇小55  
久米 寛三 八洲商會種常務、麻布、永坂、七〇  
久米 金彌 豊多摩、西大久保二〇五〇九六四  
久米 邦武 文博、著述業、日本醸造製造種相  
談、荏原、上大崎六二〇一八〇六  
久米 桂一郎 東京美術學校教授、帝國美術院  
幹事、荏原、上大崎、六三〇一五六  
久米 敬造 會社員、北豊島、瀧野川、一四七九  
久米 孝藏 小石川、駕籠、二〇二〇大86  
久米 幸三郎 技師、北豊島、瀧野川、上中里六  
久米 權九郎 豊多摩、澁谷、美竹六〇一七五  
久米 作藏 増田屋代表、東京砂糖取引所  
理事、荏原、矢口、小林三二四八  
久米 定夫 銀行員、荏原、世田ヶ谷、若林一三  
久米 貞近 日之出商會主、瓦斯器具業種  
入雑貨モントサ種賣元、荏原、  
大井五三三九六六六六  
久米 四郎 會社員、四谷、荒木二七〇三三七  
久米 正七郎 荏原、上目黒一〇〇一八五  
久米 甚太 豊多摩、杉並、高圓寺七七二五  
久米 資 エプロン商、日本橋、田所、二三  
久米 民之助 工博、金剛山電氣鐵道種社長、大  
日本製氷種取締、荏原、上目黒東  
山一〇〇七五八五〇六六  
久米 平八郎 荏原、上目黒一〇〇三〇〇〇  
久米 又三 東京女高師教授、小石川、大塚坂  
下六六

久米 彌太郎 久米同族、國際信託各種監査、田  
島、一〇二六七〇下85  
久米 良作 久米同族、帝國火災工業、平和海  
上火災保險、北海道瓦斯各種社  
長、東京瓦斯、三河鐵道、東京回  
達、國際信託各種取締、本郷、駒  
込、林、一〇四二五九〇八五  
久米 原林之助 牛込、赤城下、五四六二牛34  
久本 順造 横濱倉庫種取締兼支配、牛込、南  
七牛34  
久門 商利 拓殖大學、日本大學各講師、北豊  
島、巢鴨、宮下、一六五九大86  
久山 寅二郎 三井物産種社員、豊多摩、野方、  
下沼袋一六二〇二七  
久留 幸吉 銀行員、豊多摩、戸塚八三五〇一六〇  
久留 恒三 會社員、荏原、大井七〇四〇五〇  
久留 武彦 早廣幼稚園、豊多摩、千駄ヶ谷、  
豊田四三三六三三八  
久留 裕 醫師、豊多摩、澁谷、南平臺三四〇  
久留宮留三郎 東京新療法研究所、醫療器械商、  
芝、神谷、一八〇五八〇三四芝43  
工藤 伊曾七 軍醫、麻布、山元、七五九  
工藤 今治郎 横濱正金銀行檢査人、小石川、林、  
三三〇一〇〇九小55  
工藤 一記 宮中顧問官、豊多摩、上落合四三三  
工藤 兼松 壁下材料商、小石川、小日向臺、四  
〇〇一  
工藤 儀平 牛乳商、北豊島、瀧野川、西ヶ原五  
一五〇五  
工藤 教平 上野商店種取締、北豊島、瀧野川、  
西ヶ原一七〇五王子八二  
工藤 金三郎 泰昌銀行常務、赤坂、檜、五〇一三  
青36一五四七

工藤 象吉 四谷、東信濃、一〇二二四四五  
工藤 貞雄 荏原、駒込、深澤、四三〇七  
工藤 貞喜 軍人、本郷、森川、二五四  
工藤 四郎 會社員、豊多摩、中野三四六五九  
工藤 茂 會社員、豊多摩、中野三四六五九  
工藤 重治郎 海軍機關中佐、海軍々令部出仕、  
麴町、霞ヶ關同所内  
工藤 峻 會社員、荏原、大森、二四四七〇  
工藤 正平 官吏、麻布、斧、二〇一六五  
工藤 庄一 工藤診療院、醫師、本所、林、三ノ五  
一五二六三本73  
工藤 壯平 宮内省御用掛、豊多摩、下落合四  
一五〇二二牛34  
工藤 慎吉 東京區裁判所判事、麴町、西日比  
谷同所内  
工藤 祐定 會社員、本郷、曙、二二〇五七七二  
工藤 祐信 市吏員、牛込、市谷臺、一三五〇  
工藤 角三郎 麴町、飯田、五ノ三〇五八〇九三  
工藤 善助 帝國蠶絲種取締、製絲業、長野縣  
小縣郡丸子町二九七九  
工藤 大喜 在郷砲兵中佐、豊多摩、千駄ヶ谷  
五四〇〇二四七  
工藤 達一 會社員、荏原、上目黒二〇二七五  
工藤 鷹之助 三立社運送業、豊多摩、中野三四  
六四七二中野二五六  
工藤 常義 川崎第一銀行新宿支店長、北豊  
島、西巢鴨、巢鴨宮仲二六六七  
工藤 鼎壽 自轉車商、本所、龜深、二ノ一〇二  
OX二二  
工藤 鐵男 衆議院議員、日本醫專教授、牛込  
二十騎六

東京の部 (久、工)

ハ所得税×ハ營業收益税△ハ電話

一九三三

東京 夕の部 (工、公、政、陸、釘、草、日下)

●所得税×ハ營業收益税▲ハ電話

二九四

Table listing names and details for the 'Evening Section' (夕の部) in Tokyo, categorized by profession (e.g., 工藤, 草野, 草間) and including contact information like phone numbers.

東京 夕の部 (日下、串、楠、鯨、楠)

●所得税×ハ營業收益税▲ハ電話

二九五

Table listing names and details for the 'Evening Section' (夕の部) in Tokyo, categorized by profession (e.g., 日下, 串田, 楠田) and including contact information like phone numbers.

東京 木の部 (楠、葛、口、朽、杏、國)

●所得税×ハ營業收益税▲ハ電話

Table listing names and addresses for the 'Wood' section (木の部). Includes entries like 楠原百十郎, 楠原伊三郎, 楠間龜楠, 楠目光, 楠本誠次郎, 楠本平八, 楠本兵吉, 楠山正雄, 葛生, 葛生仁三郎, 葛岡正次, 葛原猪平, 葛目玄吉, 葛和安太郎, 口羽武三郎, 口羽雅介, 朽木薰, 朽津脩二, 朽名里世, 朽見節次郎, 杏掛斧次郎, 杏澤源一郎, 杏間明, 國井磯吉, 國井岩二郎, 國井勘助, 國井國太郎, 國井立人, 國井彌太郎, 國枝勝亞, 國枝清, 國枝治三郎, 國枝捨次郎, 國枝元治, 國岡保衛, 國方林三, 國崎登, 國定勇吉, 國澤新平衛, 國澤德五郎, 國澤豐三郎, 國澤豐, 國重榮一, 國末良吉, 國末良清, 國竹三郎, 國谷末之助, 國谷助七, 國谷誠之助, 國谷濱之丞, 國谷庄之助, 國富信一, 國富由太, 國友秀夫, 國友通勝, 國藤廉太, 國松繁次.

東京 木の部 (國、功、桐、窪)

●所得税×ハ營業收益税▲ハ電話

Table listing names and addresses for the 'Wood' section (木の部) on page 297. Includes entries like 國光素介, 國屋淑夫, 國安卯一, 國保浦雄, 功刀幸四郎, 桐茂策, 米吉, 窪井義道, 窪川作郎, 窪田圓平, 窪田關太郎, 窪田きん, 窪田喜一郎, 窪田源一郎, 窪田駒吉, 窪田定, 窪田四郎, 窪田治輔, 窪田重式, 窪田重耐, 窪田靜太郎, 窪田正三, 窪田正之助, 窪田甚之助, 窪田善八郎, 窪田惣八, 窪田太三郎, 窪田他吉郎, 窪田忠雄, 窪田長二郎, 窪田哲之助, 窪田德太郎, 窪田知膺, 窪田豐胤, 窪田信親, 窪田平藏, 窪田甫二郎, 窪田幹太, 窪田彌兵衛, 窪田與四郎, 窪田利七, 窪田隆次郎, 窪田朝之, 窪田丑平, 窪田龜太郎, 窪田勘左衛門, 窪田金藏, 窪田國三郎, 窪田定吉, 窪田治助, 窪田庄太郎, 窪田新五郎, 窪田惣作, 窪田惣太郎, 窪田忠太郎, 窪田勲, 窪田傳吉, 窪田寅吉, 窪田平藏.

東京 クの部 (窪、隈、熊)

●ハ所得税×ハ營業收益税▲ハ電話

Table listing names and details for the '窪、隈、熊' section, including names like 窪寺政太郎, 窪寺増太郎, 窪寺萬壽, etc., and their respective addresses and phone numbers.

東京 クの部 (熊、汲、雲、倉)

●ハ所得税×ハ營業收益税▲ハ電話

Table listing names and details for the '熊、汲、雲、倉' section, including names like 熊倉良助, 熊坂昌輔, 熊崎健一郎, etc., and their respective addresses and phone numbers.



東京 くの部 (倉)

所得税×、營業收益税△、電話

倉重	利武	官吏、麻布、本村、二六・五〇	倉田	庫太	帝國海上火災保險海損部長兼 調査部長、早稻田大學商學部講 師、本郷、春木、三ノ二四・四〇△小 85七六一
倉品	幸吉	農林技師、農務局、豊多摩、澁谷、 大和田六・六四	倉田	玄二	鐵道技師、建設局(外國在留中) 麴町、永樂、同省内
倉品	保	芝浦製作所技師、麻布、市兵衛、 二二五・一三	倉田	幸一	東洋製菓營業部長、芝、白金今 里、一五八・一七六△高44三七五
倉科	金彌	菓子商、淺草、淺草公園六區二號 二二七・二七△淺84〇六三三	倉田	耿介	銀座高田商會社長、志賀工業 所理事、三重人造絹絲、日東電 氣工業、辛酉商行各種取締、日本 美術寫真印刷所各種取締、替和商 會代表、越山會社員、荏原、入新 井、新井宿三三〇〇四四三△大森三〇七 〇九・五三三
倉科	國太郎	北豊島、南千住、地方橋場二六四 〇七六	倉田	重隆	十字屋樂器店、樂器商、京橋、銀 座三ノ二二六・七二×九八〇△京56四三二 (2)
倉科	清太郎	すず花器店生花道具商、赤坂、 溜池、三〇三三三△青36四八八七	倉田	重四郎	川崎第百銀行下谷支店長、麻布、 筈、八〇〇・一六六
倉科	政太郎	質業、北豊島、南千住、地方橋場、 二六四〇三五三×二〇	倉田	左衛門	荒物商、小石川、指ヶ谷、九五・一〇二
倉島	一郎	荏原、駒澤、上馬八二・七六	倉田	代吉	鮮魚商、京橋、木挽、二ノ五・七四
倉島	謙	日本香料専務、荏原、下蛇窪五 四三△高44三三四六	倉田	富太郎	芝、二葉、五・六三
倉島	恆太郎	日本興業監査、和洋酒販詰商、 淺草、本木、四六・二五六×二四〇△淺 84二六四〇	倉田	豐次郎	荒物商、小石川、指ヶ谷、九五・一〇七
倉住	覺藏	吳服商、小石川、西江戸川、三〇・一 八九△小85五九一	倉田	庸三	齒科醫、京橋、南鍋、一ノ四・七五△銀 57五〇三七
倉田	梅吉	土木建築請負業、北豊島、西巢鴨 二四七四△二〇九×三三四△大86三三八八	倉田	ぬじの	看護婦會、本郷、東竹、二〇・五二
倉田	榮太郎	材木商、四谷、尾張、三〇・二二△四 35三三二五	倉田	昌次郎	倉田屋菓子商、牛込、天神、五〇・一 五四×七五△牛34二四七二
倉田	收	帝國貿易監査、荏原、池上、久 ヶ原五〇	倉田	元吉	伊勢屋菓子商、本郷、駒込千駄木、 二〇・五九△小85一七三三
倉田	龜吉	磐城炭礦専務、帝國火薬工業 (監査)、京橋、明石、二〇八・五九△銀 57三〇三七	倉田	安吉	明治生命保險監査主事助役、 小石川、原、一〇〇・一〇〇
倉田	儀助	京橋、富島、一・二七五	倉瀧	源次郎	漬物商、北豊島、高田、高田一五四八 〇七五
倉田	菊次郎	十字屋樂器店後見人、日本ボリ フィルム會社取締、京橋、銀座三ノ二 △京56四三二(2)			
倉田	金三郎	淺草、北三筋、三〇△淺84一五九〇(2)			
倉田	國吉	釜國商店金物商、神田、元井、二 六・二三△浪67六八七〇			

東京 くの部 (倉、藏、鞍、栗)

所得税×、營業收益税△、電話

倉橋	直次郎	鐵道肥料商、深川、佐賀、二ノ三六・ 二九×一〇六△本73三四三八(2)	倉持	精市	毛絲商、本郷、弓、一ノ二七・三〇八× 五四△小85〇八二〇(2)
倉橋	彌平	商店員、牛込、西五軒、四一・五七△ 牛34三三三	倉持	辰十	淺草、花川戸、三三・四〇〇
倉橋	魯一	家主、豊多摩、杉並、高圓寺五三五・ 六四〇	倉持	忠助	市會議員、出版業、下谷、山伏、三六 △下83六六七
倉林	香三	陸軍々醫監、近衛師團軍醫部長、 豊多摩、千駄ヶ谷、原宿、一〇九・一七 七△青36六四四五	倉持	長吉	南洋貿易信用監査、豊田屋玩 具商、日本橋、馬喰、一ノ三・八四八 四九三△浪67五二五〇(3)
倉林	金六	荏原、調布、田園都市四六八・四三三	倉持	停三	靴商、神田、通神保、六・一〇〇×一〇 二△神25〇三三三
倉林	賢造	倉林兄弟商店代表、荏原、入新 井、新井宿、一〇六・二八三	倉持	富吉	菓子商、神田、淡路、二ノ一・五七七 二△本73〇四一七
倉林	源四郎	東京高師教授、小石川、大塚坂下、 四〇〇・一〇〇	倉持	武七	萬屋材木商、本所、柳原、二ノ五・三 三△本73〇四一七
倉林	春吉	質商、芝、本芝、二ノ七・一五八×二六 六	倉持	隆輔	請負業、荏原、下大崎、三五・五〇四 三六△七〇〇△小85四三九九
倉林	村藏	鑄業、神田、紺屋、三六・一七△浪67 三六四三	倉持	良治	材木商、本所、柳原、二ノ四・五八
倉前	伊勢吉	桶製造業、南葛飾、松江、東小松 川、三〇二△八七	倉元	要一	衆議院議員、濱松市會議員、麻布 廣尾、三三△高44六六一〇
倉又谷	三七	白米商、赤坂、青山南、五ノ八〇・二四 〇×七〇△青36七五三三	倉本	謙藏	荏原、大井、五三〇・二七九
倉持	株三	豊多摩、大久保、百人、三〇一・五九	倉本	敬次	東海電極製造大三位工場長、 豊多摩、代々橋、笹塚、一〇三
倉持	清	商科醫師、北豊島、日暮里、一〇六四 二二△下83七五七八	倉本	惣次郎	蕎麥商、荏原、大森、四八四・五〇△大 森三三七五
倉持	邦造	北豊島、上尾久、一八九・五〇△下83 七三三二	倉本	彦五郎	荏原、大井、五二八・二六〇△大森九 三一
倉持	庫司	佐倉屋旅館、本所、元、一・一五三×七 〇△本73三〇九〇	倉本	松藏	自動車業、豊多摩、淀橋、角管三七 二△一〇×一三△四35三三三
倉持	定吉	常陸屋材木商、南葛飾、金、一五九五 〇△本73三〇九〇	倉本	與吉	荏原、大井、五八二・二四〇
倉持	周治	造花材料商、本郷、本郷、五ノ二八・ 二五七	倉	一郎	テツヤ金物店、豊多摩、澁谷、上通 三ノ三一△一〇×二八△青36五三三四
倉持	正次郎	淺野物産機械部長、豊多摩、下 落合三六四・二六六△牛34三四六四	藏	作次郎	家主、豊多摩、澁谷、上通三ノ二二
倉持	清一郎	軍人、豊多摩、上落合五一・一〇三	藏	永充	農林省官吏、麻布、筈、一七五・三四七 △青36六一六七
			藏	熊太	醫師、南葛飾、寺島五五八・三九△ 豊74〇六八〇

三〇〇

三〇一

東京 くの部 (栗)

ハ所得税×ハ營業收益税△ハ電話

三〇一一

- 栗島 すみ子 映畫女優、荏原、池上、久ヶ原六四
- 栗田 右左吉 工業藥品商、本所、小泉、一四〇五五
- 栗田 榮 愛輪商會自轉車商、神田、一ッ橋
- 栗田 確也 栗田書店書籍商、神田、表神保、三
- 栗田 龜次郎 下谷、中根岸、七二七七下83一九七
- 栗田 侃英 木綿商、日本橋、通油、一八七四八
- 栗田 清 軍人、豊多摩、淀橋、角管七九三〇
- 栗田 金太郎 東京石川島造船所採取、東洋
- 栗田 權右衛門 荏原、大森、二五五〇一四二
- 栗田 佐平 商店員、豊多摩、中野一七九六〇
- 栗田 三藏 栗田屋靴商、下谷、上野北大門、四
- 栗田 四郎 東京貯蔵銀行検査部長代理、豊
- 栗田 繁夫 赤坂、青山北、四ノ六八二一九
- 栗田 淳一 日本石油秘書課課長、豊多摩、上
- 栗田 庄太郎 上陸屋洋織物商、日本橋、久松、一
- 栗田 新太郎 荏原、下目黒五九六〇二二九
- 栗田 宗次郎 長海庵蕎麥商、芝、芝口一四〇五〇
- 栗田 存身 會社員、荏原、北品川、七三三〇二七
- 栗田 太三郎 荏原、大森、三〇〇五〇大森三三
- 栗田 達也 會社員、荏原、入新井、不入斗七七
- 栗田 大祿 三菱銀行丸ノ内支店外國係長、
- 栗田 忠作 荏原、入新井、新井宿一九二〇
- 栗田 忠次郎 桐生堂組紐問屋業、淺草、瓦、二八
- 栗田 忠藏 三度屋海苔商、荏原、大森、三四九
- 栗田 庸太郎 菓子商、下谷、谷中、八〇〇七六
- 栗田 貞次 三菱銀行調査部副長、麻布、西、一
- 栗田 球爾 栗田屋茶商、下谷、上野北大門、四
- 栗田 享 袋物商、日本橋、横山、二ノ六〇三二
- 栗田 庭次郎 會社員、牛込、原、一ノ四九〇六九
- 栗田 半造 長壽庵蕎麥商、京橋、采女、〇〇一
- 栗田 房太郎 紐商、神田、富松、三〇九五八四
- 栗田 正之 豊玉織物種監督、日本橋、東線河
- 栗田 松太郎 金庫商、日本橋、馬喰、一ノ九〇一〇九
- 栗田 芳次郎 空樽商、日本橋、本銀、一ノ二〇〇三〇
- 栗谷 源吉 大阪屋菓子商、芝、芝口一ノ二〇一九
- 栗谷 源治郎 中島屋銅真鍮商、神田、東今川、九
- 栗谷 源六 下谷、上根岸、七三九〇〇下83〇二七
- 栗野 義六郎 會社員、赤坂、福吉、一〇八三
- 栗野 幸一 醫師、荏原、世田ヶ谷二七九二二〇
- 栗野 政之助 會社員、豊多摩、代々木二二二五
- 栗橋 定吉 ロック商、四谷、新宿、二ノ二五
- 栗林 今朝吉 海軍中佐、水路部々員、荏原、松
- 栗林 信朗 澤北澤六七七〇七九
- 栗林 慎二 横濱高商教授、小石川、高田豊川、
- 栗林 静助 會社員、小石川、若荷谷、三九〇五〇
- 栗原 勇 酒商、牛込、馬場下、三二四九八四
- 栗原 卯之助 官吏、荏原、上目黒八〇四七七八
- 栗原 榮一 白米商、北豊島、上板橋二五〇二二
- 栗原 榮次 荏原、大森、八四四五〇
- 栗原 嘉奈免 帝國生命保險醫務師、豊多摩、淀
- 栗原 嘉兵衛 橋本三三二二二五
- 栗原 一男 薪炭商、小石川、大塚坂下、二七二〇
- 栗原 勝一 東京地方裁判所判事、豊多摩、井
- 栗原 龜榮 荏原紡織會社員、本所、柳島横川
- 栗原 勘藏 小石川區會議員、小石川、原、一三
- 栗原 喜之藏 小石川、小85三三三三
- 栗原 菊次郎 酒類商、南葛飾、大島三二九五五
- 栗原 菊藏 酒商、荏原、大井三三三八八五
- 栗原 吉之助 豊多摩、淀橋、柏木一三五九六一
- 栗原 九助 大興社廣告代理業、小石川、原、一

東京 くの部 (栗)

ハ所得税×ハ營業收益税△ハ電話

三〇三三

- 栗原 象吉 栗原米穀、東京衛生興業各社
- 栗原 啓助 長、相生、無蓋採取、本所、緑、ア
- 栗原 健次 材木商、豊多摩、淀橋、柏木三二二
- 栗原 謙次郎 赤坂、一ッ木、五〇〇三三七青36五〇
- 栗原 元一 青物商、豊多摩、淀橋、角管一〇三〇
- 栗原 源太郎 東株取引員、日本橋、南茅場、四〇
- 栗原 光次 池田屋佛具店、淺草、南松山、三二
- 栗原 孝次郎 明治證券種代表、芝、芝公園五號
- 栗原 幸藏 地二番、〇三〇三〇高44三三三
- 栗原 幸太郎 會社員、豊多摩、千駄ヶ谷、八七六
- 栗原 幸八 大東京鐵道、玉川水道、湘南水道
- 栗原 廣太 各種社長、三陸水電採取、芳澤
- 栗原 宰之助 鉛管種相談、牛込、若松、七二〇四六
- 栗原 作太郎 荏原、大森、二四〇七六五
- 栗原 作之助 栗原紡織名代表、本所、柳島横川、
- 栗原 定吉 一〇〇四七〇高74〇三六〇
- 栗原 貞夫 小85五六六九
- 栗原 貞雄 栗原電機種取締、荏原、碑念、念二
- 栗原 三卯 醫師、駒込病院員、本所、中郷原
- 栗原 繁藏 果物商、芝、高輪北、二二〇九一▲高
- 栗原 重造 商科醫、本所、入江、六〇五一
- 栗原 重太郎 地主、豊多摩、淀橋、柏木三三二
- 栗原 正吉 貨席業、豊多摩、淀橋、角管七四〇
- 栗原 正之助 材木商、北豊島、三河島、町屋〇
- 栗原 慎一郎 硝子商、本郷、湯島、五ノ一七四▲小
- 栗原 祐吉 赤坂、梅、四一六九
- 栗原 宗治 會社員、神田、表猿袋、五〇五七
- 栗原 宗七 太物商、日本橋、通鹽、二二〇四九一
- 栗原 鷹丸 下谷、二長、五二二四〇
- 栗原 宅次郎 材木商、北豊島、西巢鴨、巢鴨三六
- 栗原 忠一 日本勸業銀行熊本支店長、豊多
- 栗原 常太郎 摩、澁谷、八幡通二ノ二二四青
- 栗原 貞吉 建築業、本郷、淺嘉、三〇〇三六七▲小
- 栗原 富五郎 大藏省管轄管財局技師、北豊島、
- 栗原 富二 西巢鴨、池袋、大原、四六三六九
- 栗原 寅吉 左官業、神田、松富、三〇二二二
- 栗原 彦三郎 本所、押上、三〇〇五〇九▲高74〇三
- 栗原 秀松 芝、高輪北、二二〇六〇▲高44三三四四
- 栗原 弘 正直屋、吳服商、本郷、駒込東片、
- 栗原 右衛門 川武號、製粉業、豊多摩、中野三七
- 栗原 福雄 醫師、荏原、戸越三三七二四四▲荏
- 栗原 福太郎 本所、緑、二ノ三一九六
- 栗原 政孝 小石川、原八七伊澤方二八〇
- 栗原 萬造 地主、豊多摩、下谷、一三三〇四四九
- 栗原 茂吉 商店員、北豊島、瀧野川、田端五三
- 栗原 紋次郎 地主、豊多摩、下谷、一七四一〇三
- 栗原 彌助 自動車運送業、芝、西久保櫻川、一
- 栗原 勇之助 九〇九七▲芝43〇〇六
- 栗原 由五郎 桐材商、神田、松下、五二二五二四
- 栗原 柳三 乾物商、小石川、表、二六二〇〇
- 栗原 良太郎 農業、北豊島、石神井、上石神井一
- 栗原 和三郎 三井銀行員、豊多摩、中野、追分三
- 栗本 勘太郎 六六二〇〇四▲中野二六〇
- 栗本 金八 織物機械製造業、本所、林、二ノ三
- 栗本 茂 五二二本73〇九二
- 栗本 宗作 蒲燒商、芝、西久保巴、三二五〇▲
- 栗本 長七 精工會社員、本所、柳、二六二二七
- 栗本 宗作 武金青物商、神田、連雀、二二二七
- 栗本 長七 松坂屋種社員、神田、末廣、一五
- 栗本 長七 齒科醫、芝、金杉濱、五九〇五一▲三
- 栗本 長七 田45三三九三
- 栗本 長七 一二三館、出版業、牛込、若松、一五
- 栗本 長七 〇〇一八四二六▲牛34IKIK

東京 クの部 (栗、來、車、吳、紅、樽、暮、畔、黒)

栗本 庸勝 醫師、特許消毒社社長、北豐島、  
栗本 初治郎 龜屋菓子商、神田、須田、九〇六七  
栗山 伊吉 地主、南葛飾、寺島九五〇二五一  
栗山 英三郎 公吏、芝、白金臺、二六五〇二六  
栗山 勝太郎 材木商、芝、愛宕下、三〇一五〇〇芝  
栗山 喜八郎 會社員、豐多摩、澁橋、角管六六五  
栗山 吉兵衛 實商、四谷、傳馬、三一〇一九五九  
栗山 久次郎 農業者、荏原、碑衾、三二七二二五七  
栗山 久太郎 栗山堂印刷店、京橋、木挽、一〇三  
栗山 金太郎 鑄物業、豐多摩、澁谷、豐澤五三〇  
栗山 銀右衛門 濱物業、荏原、碑衾、三五六六三  
栗山 兼吉 牛込、早稲田鶴巻、一〇九〇一〇八  
栗山 五郎 東京區裁判所判事、牛込、北、八  
栗山 佐助 植木商、南葛飾、寺島八九九三七六  
栗山 重信 醫博、東大教授、宮内省御用掛、  
栗山 正一 牛込、早稲田鶴巻、一〇九〇二七〇  
栗山 善四郎 八百善日本料理業、京橋、築地二  
栗山 善太郎 家主、荏原、南品川宿二六八二一四〇  
栗山 善之助 竹内金庫店實社員、京橋、山城、三  
栗山 膳助 日本電氣鐵道社員、荏原、東調布、  
田園都市四七二一七三三田調調布一

栗山 哲 牛込、早稲田鶴巻、一〇九〇三九  
栗山 德藏 荏原、碑衾、三三五〇〇九三  
栗山 敏雄 昭和銀行澁谷支店長、豐多摩、澁  
栗山 友次郎 白米商、荏原、上大崎五四六四四一  
栗山 虎次 朝鮮銀行秘書、赤坂、青山北、六  
栗山 政五郎 荏原、碑衾、二二〇〇四  
栗山 實 會社員、豐多摩、澁橋、角管六六八  
栗山 百一 吳服商、牛込、早稲田鶴巻、一九八  
栗山 安平 英大小商、日本橋、橋、四二〇四六八  
栗山 米藏 荏原、碑衾、二五六六五四  
來島 磯治 陸軍編重兵中佐、陸軍自動車學  
來島 茂雄 海少佐、東京高等商船學校生徒  
來島 正時 主事、本郷、駒込、二四二〇五〇  
來島 良亮 山海堂出版部、神田、北神保、一三  
來栖 巨次郎 東京府地方技師、土木部長、豐多  
來栖 信一 摩代々幡、幡ヶ谷、二九二四三  
來田 甚太郎 北豐島、下尾久三九二六三  
來馬 琢道 會社員、北豐島、西巢鴨、池袋二  
安次郎 紙商、本所、練三、一〇六一  
車田 千春 佛敎青年傳道會理事、曹洞宗師  
車田 安次郎 家、宗會議員、萬隆寺住持、淺草、  
新谷、一〇三三二、淺草、八五五三  
陸軍經理學校教官、本郷、駒込東  
片一六〇五〇

吳 永壽 會社員、麻布、狸穴、四二五五六  
吳 建 醫博、東大教授、醫學部、神田、  
吳 仙 駿河臺袋、二〇一五〇神田、  
吳 秀三 三井物産種本本店本部長、北豐  
吳 文炳 島、長崎、西向二六一二一三六  
吳 龜太郎 醫博、東大名醫教授、小金井養生  
紅林 清治 院顧問、小石川、鶴籠、二四九〇一四六  
林 篤夫 大、八八六  
林 篤夫 立教大學教授、豐多摩、大久保、  
林 篤夫 百人、三二二五九  
林 篤夫 釜倉商店金物商、京橋、入舟、五  
林 篤夫 一〇六二〇京、三〇〇一七〇  
林 篤夫 中野、三三〇〇一七〇  
林 篤夫 日本鋼管鐵工務部理事兼營業部  
林 篤夫 理事、荏原、蒲田、女塚、三四七五〇  
林 篤夫 蒲田、三六  
林 篤夫 小石川、白山御殿、一〇八三、小  
林 篤夫 八五二二五  
林 篤夫 赤坂、臺、三五五〇〇青、三三〇〇  
林 篤夫 洋服商、牛込、原、三〇七二〇七  
林 篤夫 松屋商店實代表、芝、西久保、五  
林 篤夫 三六五芝、四三三八〇  
林 篤夫 在郷海軍大將、芝、白金臺、六一  
林 篤夫 一八七四〇高、四〇七七  
林 篤夫 銀行員、四谷、花園、六四四五〇  
林 篤夫 文博、東大文學部教授、豐多摩、  
林 篤夫 澁谷、櫻ヶ丘、七六、一四四、青、三〇八六  
林 篤夫 日本鑄鋼、月島機械各種社長、牛  
林 篤夫 込、新小川、二二二、一三六、牛、三  
林 篤夫 會社員、豐多摩、野方、新井五〇二  
林 篤夫 一七七  
林 篤夫 神田川蒲燒商、京橋、木挽、一〇四  
林 篤夫 五〇〇七六、銀、五〇四  
林 篤夫 鐵工業、京橋、月島東仲通五〇七  
林 篤夫 七〇京、五〇四六

三〇四

東京 クの部 (黒)

黒岩 眞之助 玉木屋白米商、京橋、本八丁堀、四  
黒岩 鐵雄 豐多摩、野方、新井五〇二九五八  
黒岩 富吉 芝、南濱、一三〇一六四、高、四四八  
黒岩 日出雄 萬朝報社種取締、荏原、駒澤、上馬  
黒岩 義勝 六六〇世田谷、八八  
黒岩 義勝 歩兵中佐、步兵第三聯隊附、青山  
黒岩 義勝 學院服務、荏原、駒澤、上馬九一五  
黒白 作太郎 地主、南葛飾、龜青、龜有一〇九〇一  
黒金 泰義 衆議院議員、本郷、駒込、澁橋、七〇  
黒川 一治 東京市主事、復興事業局庶務課  
黒川 銳朗 長、豐多摩、杉並、天沼、三〇〇九一  
黒川 幹太郎 俳優、淺草、田島、八八、九六  
黒川 喜代三郎 男爵、貴族院議員、豐多摩、西大  
黒川 義太郎 久保、四九六、一〇六〇、四、三〇、九、  
黒川 清雄 東京市技師、保健局公園課、下谷、  
黒川 兼三郎 上野恩賜公園内動物園公舎、五四  
黒川 光景 日本銀行調査役、豐多摩、千駄ヶ  
黒川 越太郎 早大教授、豐多摩、下戸塚、五〇八  
黒川 三郎 虎屋、菓子商、赤坂、傳馬、三〇九  
黒川 茂隆 地主、麻布、笹、二四、五五  
黒川 新次 黒川實代表、土地家屋及殖林業、  
麹町、飯田、二、五二、二二九、九、三三

黒川 新次郎 國際汽船社社長、麻布、材木、五五  
黒川 誠一 會社員、荏原、駒澤、上馬、四三、八二  
黒川 善一 織物問屋、日本橋、村松、三六、七〇  
黒川 耐而 東京地方裁判所判事、麹町、西日  
黒川 正 本郷、湯島天神、二、三六、一五七  
黒川 傳 商店員、本郷、湯島天神、二、三六、  
黒川 德藏 地主、麻布、笹、三九、八七五、青  
黒川 直吉 萬果物商、神田、連雀、一四、三四  
黒川 秀吉 下谷、二長、一三二、一、下、八三、一七七  
黒川 秀三 菓子商、南葛飾、香、請地、七九、三  
黒川 政之助 横濱正金銀行東京支店支配人代  
黒川 元久 牛込、北、二〇、七五  
黒川 本藏 船員、荏原、馬込、五、三六、五〇  
黒川 善一 東京商大事務官、庶務會計課長、  
黒川 義勝 鋳業、下谷、仰御徒、一、五五、五〇  
黒川 和助 酒商、牛込、神樂、一、九、一三六  
黒川 涉 司法書記官兼東京地方裁判所檢  
黒河内 金八 事、赤坂、青山南、五、二四、九三  
黒河内 龍三 一高教授、本郷、湯島天神、一、六五  
黒河内 金八 醫師、京橋、西紺屋、五、二〇、京  
五、四、三七

黒木 金兵衛 鐵道技師、工務局保線課長、北豐  
黒木 三三 島、瀧野川、山崎、五三、七〇、小  
黒木 時太郎 本郷、湯島天神、三、一、一、五三、下  
黒木 亦太郎 伯時、貴族院議員、福徳生命保險  
黒木 滿男 醫師、牛込、余丁、四八、五七  
黒坂 五也 富士製紙種庶務部長、赤坂、青  
黒坂 矩雄 山高樹、二、八一  
黒坂 判次 電球商、麻布、竹谷、一、五五  
黒坂 梅吉 薪炭商、淺草、材木、四六、七〇、七六  
黒崎 延次郎 料理業、豐多摩、澁谷、下通、一、三〇  
黒崎 英藏 陸軍中將、陸軍科學研究所長、豐  
黒崎 定三 多摩、下落合、二、四九、九、二、五、牛、三  
黒崎 清太 東京電燈種社員、麻布、飯倉、五、  
黒崎 雅雄 法制局參事官、第二部長、麻布、  
黒崎 茂一 霞、二、一六、一、青、三六、六、六、  
黒崎 安太郎 家主、北豐島、日暮里、七、四八、五四  
黒笹 幾雄 正路喜社種監査、芝、高輪南、三〇  
一、五、高、四、三、四、  
一、五、高、四、三、四、  
畫家、幼女ノ友社出版業、牛込、  
矢來、一〇、三、四、六、一、四、〇、牛、三、四、  
六、九、  
辯護士、黒笹法律事務所、北豐島、  
西巢鴨、集鴨、七、三、七、三、大、八、八、〇、  
五、

三〇五

所得稅×、營業收益稅×、電話

東京 クの部 (黒)

●八所得税×ハ營業收益税▲ハ電話

- 黒澤 宇平 北豊島、岩淵、赤羽一、九三〇、五〇四
黒澤 銚太郎 會社員、赤坂、仲三、五三三、青36四一
黒澤 源七 醫師、北豊島、王子、五二五、四四二
黒澤 滋太郎 三井倉庫社員、麻布、斧、一七四、二〇八
黒澤 主一郎 在郷陸軍少將、豊多摩、中野、一七
黒澤 庄藏 家主、北豊島、西巢鴨、池袋二、三四
黒澤 昇治 幕川電力採取、牛込、東五軒、四
黒澤 精次 日清生命保險東京支社長、豊
黒澤 次久 日本火災保險東京支社長、東京倉庫
黒澤 常松 中央印刷社、印刷業、神田、岩井
黒澤 貞次郎 黒澤商店、イブライ、事務用
黒澤 傳吉 地主、豊多摩、代々木六〇八、二〇
黒澤 利重 第十九銀行取締役、上田市新参町
黒澤 知雄 三井倉庫社員、豊多摩、下落合、四六一
黒澤 平七 染物業、南葛飾、吾嬬、葛西川四三
黒澤 巳之作 新聞社員、牛込、矢來、三一、二一七
黒澤 禮吉 著述業、豊多摩、澁谷、青葉二二
黒須 謙 小兒科醫師、京橋、南傳馬、一ノ六

- 黒須 覺太郎 古銅鐵商、本所、綠、五ノ三、五〇▲
黒須 喜七 名古屋銀行淀橋支店長兼新宿支
黒須 源太郎 彫刻業、小石川、大塚窪、二四、七三
黒須 定次 商店員、本所、吉田、三五、九一
黒須 信治 小石川、大塚窪、二四、七三
黒須 多助 青林堂菓子製造業、北豊島、西巢
黒須 辰之助 陸軍砲兵大佐、陸軍造兵廠總務
黒須 春次 地主、豊多摩、澁橋、角管五、三五、二
黒須 廣吉 本郷、彌生、三、八一▲小85三五八七
黒須 巳之吉 耳鼻咽喉科醫師、麹町、永田、二ノ
黒須 康之助 東京高等學校教授、豊多摩、代々
黒須 龍太郎 辯護士、芝、南佐久間、一ノ三、芝43
黒瀬 正彌 凸版印刷總務部長、小石川、水
黒瀬 清一 在郷海少將、會社員、豊多摩、杉
黒瀬 琢郎 本郷、駒込動坂、一〇、五、五一
黒田 市次郎 日本橋、瀬戸物、七、二、四
黒田 市之助 田中屋號、繪具染料工業藥品商、
黒田 市郎 田中屋號、染料工業藥品商、日本
黒田 郊一郎 黒田藥品商會取締役、麻布、霞

- 黒田 榮次郎 機械商、神田、柳、四、一、六、九八▲
黒田 榮助 會社員、豊多摩、千駄ヶ谷、六九、一
黒田 越郎 東京地方裁判所檢事、四谷、番茶、
黒田 要 玄米問屋、北豊島、高田、雜司ヶ
黒田 喜太郎 新炭商、小石川、久堅、一〇七、八〇▲
黒田 吉郎 山口銀行四谷支店長、豊多摩、中
黒田 清榮 田中屋質商、南葛飾、龜戸、三、一、六
黒田 清秀 中央生命保險會社員、麻布、斧、一
黒田 清松 貫生堂醫院、醫師、淺草、小島、七、九
黒田 清松 鉛商、下谷、御徒、一、四、七、七〇
黒田 馨介 帝國火災保險專務、東邦火災
黒田 約 保險監査、芝、白金今里、七七、二
黒田 鴻五 内外ビルヂング監査、豊多摩、
黒田 信一 千駄ヶ谷、原宿三、一
黒田 甚之助 商工省商務局事務官、四谷、左門、
黒田 靖之助 大安生命保險統計課長、荏原、
黒田 千次郎 會社員、豊多摩、澁谷、綠岡、一、二、八
黒田 千太郎 福一商店東棟短期實物取引員、
黒田 善太郎 東京商工會議所議員、東京木材
黒田 宗之助 貨金業、小石川、音羽、八、二、二、五〇
黒田 惣三郎 荏原、北品川、二、七、二、一、九、五、四、四、二
黒田 太馬 著述、古物評定所主幹、四谷、鹽、
黒田 竹治 北豊島、西巢鴨、堀ノ内、九、八、〇、六、八
黒田 武定 官吏、荏原、下目黒、九、七、四、〇、二、一、五
黒田 辰五郎 地主、南葛飾、大島、八、四、七、五、三、七、九
黒田 チカ 東京女高師教授、北豊島、巢鴨、
黒田 朋信 文化學院教授、日佛藝術社理事、
黒田 庸吉 建築業、下谷、坂、八、八、三、七
黒田 長敬 子爵、侍從兼宮内事務官、侍醫寮
黒田 長和 男爵、貴族院議員、赤坂、福吉、一、〇
黒田 長成 侯爵、貴族院議員、宗秩寮審議官
黒田 長政 子爵、貴族院議員、赤坂、福吉、一、〇
黒田 長禮 理博、主獵官、赤坂、福吉、一、〇、青36

東京 クの部 (黒、桑)

●八所得税×ハ營業收益税▲ハ電話

- 黒田 千太郎 牛込、山吹、二、〇、五、三
黒田 善治 號哲川、男爵、在郷陸少將、四谷、
黒田 善太郎 東京商工會議所議員、東京木材
黒田 宗之助 貨金業、小石川、音羽、八、二、二、五〇
黒田 惣三郎 荏原、北品川、二、七、二、一、九、五、四、四、二
黒田 太馬 著述、古物評定所主幹、四谷、鹽、
黒田 竹治 北豊島、西巢鴨、堀ノ内、九、八、〇、六、八
黒田 武定 官吏、荏原、下目黒、九、七、四、〇、二、一、五
黒田 辰五郎 地主、南葛飾、大島、八、四、七、五、三、七、九
黒田 チカ 東京女高師教授、北豊島、巢鴨、
黒田 朋信 文化學院教授、日佛藝術社理事、
黒田 庸吉 建築業、下谷、坂、八、八、三、七
黒田 長敬 子爵、侍從兼宮内事務官、侍醫寮
黒田 長和 男爵、貴族院議員、赤坂、福吉、一、〇
黒田 長成 侯爵、貴族院議員、宗秩寮審議官
黒田 長政 子爵、貴族院議員、赤坂、福吉、一、〇
黒田 長禮 理博、主獵官、赤坂、福吉、一、〇、青36

- 黒田 初次郎 湯屋業、日本橋、元柳、二、七、八、九
黒田 晴雄 米穀商、豊多摩、澁橋、柏木、九、二、一
黒田 久吉 會社員、神田、仲、一、一、六、八、九
黒田 孝つ 家主、南葛飾、大島、八、四、七、五、五、一
黒田 英雄 大藏次官、本郷、駒込追分、二、六、八
黒田 福藏 印刷業、深川、西元、八、〇、二、七、八、九
黒田 福太郎 印刷書籍商、北豊島、岩淵、赤羽四
黒田 誠 國際運輸專務、大連市薩摩町一
黒田 正次 八千代生命保險關東支社、芝、
黒田 茂吉 家主、南葛飾、大島、八、四、七、五、五、五
黒田 安吉 豊多摩、中高井戸、三、七、一、〇、九
黒田 保次 築地ビルヂング社長、南葛飾、
黒田 由之 會社員、芝、白金今里、二、五、五、二
黒田 芳生 女子學習院教授、豊多摩、代々幡、
黒田 義男 本郷、菊坂、八、二、六、九
黒田 米吉 白米商、麻布、六本木、四、七、一、二、二
黒田 龍太郎 松屋龜吉、白米商、芝、愛宕下、一、
黒田 勘六 農博、大藏省醸造試験所技師、北
黒田 讓吉 本所、松倉、二、一、二、一、四、三
黒野 恒吉 下谷、上野廣小路、一、八、五、〇、七、二

- 黒野 せゑ 神田、登大工、一、八、一、三、〇、神25二
黒野 福太郎 福一商店東棟短期實物取引員、
黒羽 英男 東京商大附屬商學專門部教授、
黒原 退藏 軍人、荏原、馬込、五、七、七、五、〇
黒部 貞雄 會社員、豊多摩、澁橋、角管、一、四、八、〇
黒部 壽榮 豫備工兵大佐、豊多摩、中野、本
黒屋 金吉 秀英會社活版課長、牛込、若松、一
黒屋 辰六 近海郵船監査、荏原、大井、坂
黒柳 政彦 醫博、醫師、牛込、原、一、七、二、五、〇
黒柳 鎌五郎 農業、豊多摩、杉並、高圓寺、三、二、二
黒柳 米吉 農業者、豊多摩、杉並、高圓寺、一、九、八、〇
桑折 英三郎 海軍中佐、海軍省事務局員、荏原、
桑折 勝四郎 軍人、本郷、元、一、五、五、〇
桑木 嚴翼 文部省圖書監修官、本郷、駒込千
桑木 來吉 文部省圖書監修官、本郷、駒込千
桑久保 榮次郎 請負業、荏原、大崎、居木橋、二、七、〇、九
桑島 嘉平 歌醫、淺草、松葉、一、八、八、〇、淺84三
桑島 正 豊多摩、千駄ヶ谷、七、六、四、〇、一、五、九、青
桑島 徳藏 酒商、芝、本芝、一、一、五、〇、六、二

東京の部 (桑)

所得税×営業収益税×電話

三〇八

桑島千代	髮結業、京橋、宗十郎、二〇七二七	桑畑榮三郎	酒商、赤坂、水川、三〇九四〇青36	桑原達次郎	麹商、京橋、尾張、二〇七二二X10
桑島留吉	表具師、赤坂、榎坂、四〇五〇	桑畑齊二	會社員、小石川、大塚、三〇二〇七	桑原龍雄	寫真紙印刷業、芝、琴平、二〇二〇
桑島正夫	會社員、荏原、碑倉、二七〇七六	桑畑四郎	下水屋洋品商、神田、表神保、七〇	桑原龍興	東京區裁判所理事、麹町、西日比
桑田熊藏	法博、社會局參與、中央大學教授、日本赤十字社、濟生會各理事、産業組合中央金庫監事、本郷、駒込、林、九〇八五〇九八	桑原九兵衛	公海漁業經營務、芝、車、三七〇高	桑原智與太郎	家主、豊多摩、杉並、馬橋、八〇九六
桑田志一	桑田内科小兒科醫院、醫師、豊多摩、赤坂、青葉、四〇五〇青36	桑原伊十郎	大六魚商、深川、中島、三〇二七四	桑原徳三郎	會社員、豊多摩、中野、三〇六五〇八八
桑田重孝	大藏省管轄管財局技師、豊多摩、中野、本郷、五〇二二五	桑原卯之助	洲崎館料理業、荏原、南品川、鐵師、八七五九二〇〇高四〇二四	桑原虎雄	海軍中佐、横須賀海軍航空隊副長、荏原、駒込、下馬、四七〇七九
桑田新一	請負業、京橋、岡崎、二〇〇五〇	桑原かぎ	産婦人科醫師、本郷、駒込、動坂、三〇一四六〇小85	桑原虎治	藤本ビルプロカー、銀行、東京、護国工業各監査、上海製造、高44三六八
桑田新藏	在京陸軍中將、豊多摩、代々木、橋ヶ谷、一〇二五〇四三〇四九〇	桑原數雄	小石川、竹早、六四〇五三	桑原虎	高44三六八
桑田安三郎	文博、東大文學部教授、北豊島、集島、上駒込、三〇〇八五〇一六六	桑原啓造	桑原花生堂化粧品商、日本橋、馬喰、三〇〇九六〇九六浪67一五〇六	桑原八司	菓子商、本所、千歳、一〇五〇四
桑田芳藏	農林技師、農務局、豊多摩、野方、下沼袋、一〇四二二五	桑原健治	日新興業、本郷、駒込、林、一〇九七四〇	桑原秀一郎	專賣局技師、北豊島、西巢鴨、池袋、本村、三〇
桑名貫一郎	九鬼産業、赤坂、青山、南二ノ六	桑原源吉	三鱗石炭採取、飯田町支店長、北豊島、南千住、地方橋、二五二〇	桑原浩	鐵道技師、工作局派出所、麹町、永樂、同省内
桑名祝	牛込、市谷、六八二一八	桑原小太郎	芝、西應寺、三〇二〇	桑原寛	日本相互商事、赤坂、大日本、御舟藏前、三〇四本73六六三
桑名龍太郎	醫師、日本橋、編笠、二〇三三四五	桑原康之助	鐵業銀行監査、日本橋、小傳馬、二八〇浪67三〇五(2)	桑原政質	會社員、本郷、弓、一〇二五〇四〇
桑野佐源太	醫師、南醫務病院、麹町、上二番、四〇〇九三二二〇	桑原四郎	工兵中佐、陸軍省軍務局課員、豊多摩、東久保、四九八二	桑原益太郎	豫備陸軍少將、北豊島、下練馬、三〇七五〇
桑野澤吉	越前屋白米商、豊多摩、千駄ヶ谷、八七九〇四三〇一〇	桑原七兵衛	鐵業銀行頭取、東京、銅鐵採取、越後屋、銅鐵問屋、日本橋、小傳馬、二八〇五五六八浪67三〇五(2)	桑原允長	醫師、浅草、千束、二〇三八三〇五八
桑野球作	陸軍技師、第一團團經理部附、在、原、世田ヶ谷、太子堂、三六四二一九	桑原十三	土木請負業、本郷、弓、二〇三三二九	桑原安二	第一相互貯蓄銀行支配人、荏原、上目黒、一七三
桑野止也	桑野商會、活動寫真映畫配給業、四谷、本村、三〇四三三三九	桑原信助	市會議員、神田、淡路、二八八神25	桑原芳樹	皇典講究所専務理事、豊多摩、澁谷、松崎、二〇一七四青36七二八
桑野半次郎	喜樂軒西洋料理業、芝、三島、六〇五八七五芝三三三三三	桑原莊吉	大正鐵林業採取、地主、豊多摩、澁谷、羽澤、三〇六六八青36三五	桑原米吉	酒醬油商、牛込、市谷加賀、二〇一七〇五九八牛34三七三
桑野正夫	演藝新聞社長、神田、駿河臺、鈴木、七三三四神25三六八			桑原龍吉	質商、下谷、車坂、九五〇二〇
				桑原林之助	吳服商、北豊島、日暮里、谷中本六九三

# 宝久保田正治商店

公債 株式 賣買 取扱

東京株式取引所 一般取扱員

東京株式現物 國債 取扱員

日本橋區茅場町電車交又点角

長期清算取引及精取賣買受託

短期清算取引受託

一般株式の賣買

有價證券金融

有價證券運用預り

商業手形の割引

有利事業に對する投資

調査部 一切の投資參考資料調査

内外公債社債の賣買並に受託

公債社債株式の引受並に募集

公債社債入札賣買受託

公債社債期日前利札買入

公債社債記番號登錄の取扱

營業項目

株式部

金融部

東京

ク、ケの部

桑村 邦四郎 東洋製鐵會計課長、豊多摩、澁谷、南平、三〇五九、青36六三三  
 桑村 隆雄 芝、三田四國、二〇二二五  
 桑本 澄 日本國產產務、松尾螺子製作所、社長、ヒールン、自動車種、監督、支店、富士見、六〇二二八〇  
 桑本 龍夫 松尾螺子製作所、取締役、麹町、上六番四二  
 桑山 正一 公吏、四谷、右京、三三〇一四  
 桑山 忠孝 地主、浅草、新福富、三〇二〇二  
 桑山 鐵男 通信次官、在任、入新井、新井宿、子母澤九七六、四五四、高44〇1〇六、大森1100  
 桑山 政五郎 藥種商、芝、新堀、一三〇五〇、一七  
 桑山 利吉 荒物雜貨商、浅草、新福富、三〇一五七  
 鎌間 長平 建築業、神田、北神保、八〇一四九、九  
 軍司 利平 下谷、池之端、三〇六〇二二、下八  
 郡司 市藏 近江屋吳服店、豊多摩、澁谷、角管四九一、五三七、五四三、五〇八、三  
 郡司 佐十郎 中央生命保險相互、東京支社長、赤坂、青山南、五ノ八四、五五、青36〇七三三  
 郡司 敏直 家具商、芝、田村、一〇一〇一、七六  
 郡司 秀 會社員、豊多摩、杉並、高圓寺、一〇二五、七〇  
 郡司 政吉 帽子商、京橋、大鋼、一〇六五、京56  
 郡司 松之助 下谷、中根岸、二〇一〇五  
 郡司 由之助 英樂西洋料理業、京橋、木挽、二ノ一四、七〇、京56、二六、八七

郡谷 照一郎 衆議院議員、赤坂、一ツ木、七二〇三三、青36三三三  
 ケの部  
 ヨセフ ケーニヒ 荏原、馬込、三八二〇二、三七  
 アリス ケラー 日本瑞西樂器會社員、荏原、入新井、新井宿、一三六三、二二  
 ケーリ 宣教師、豊多摩、中野、二七五二、一四  
 ジェーアール ケアラー 東京電氣種事務取締役、副社長、芝浦製作所、大阪電球、日本電氣證券各種取締、赤坂、青山北、四ノ一〇六、青36〇三三  
 ケネディー エツチスアット 新聞記者、豊多摩、澁谷、伊達八一、八六  
 ケルフアー 小石川、若荷谷、七三〇一〇〇一  
 オーガスダス 會社員、在任、上大崎、二八二〇二二  
 ケンタール 會社員、赤坂、槍六、二七二七  
 シーケンウオーシ 荏原、大井、六二九四、二二  
 エツチシ 米國貿易會社員、在任、入新井、WMAアパートメント内、九二八  
 ケンダール 豊多摩、澁谷、宇田川、五五、青36四  
 下條 小四郎 菓子食料品商、神田、新銀、三七、五  
 毛塚 治兵衛 佐野屋實業、浅草、馬道、八ノ五、五七  
 毛塚 清兵衛 〇九二、淺4〇一、六一  
 毛塚 善平 實商、南葛飾、龜戸、六ノ五、六〇一、  
 毛塚 常七 地主、南葛飾、金町、二四一、七二

毛塚 鶴次郎 同濟業、京橋、富島、五〇六一、京56  
 毛塚 米太郎 實商、本所、新小梅、二ノ四、二五六  
 毛塚 齡三郎 實商、本所、表、二、七二  
 毛塚 連造 荏原、荏原、小山、一四八、五二  
 毛見 信治 會社員、豊多摩、澁谷、松濤、二〇二  
 外記 甚之丞 慶應義塾教員、豊多摩、千駄ヶ谷、原宿、三〇六、三九  
 外記 昌吉 柳川旅館、神田、今川小路、三ノ九、九三、一九九六  
 計良 秀平 齒科醫、在任、上大崎、五七、二〇七  
 慶松 勝左衛門 藥種商、東大教授、醫學部、第一製藥、相模、下谷、上野櫻木、四四、九  
 煙谷 忠 機械製造業、小石川、水濱、一ノ七六、一〇四、九二  
 見市 清 豐多摩、澁谷、柏木、二五、八四  
 見市 幸造 魚商、日本橋、濱、三ノ五、一〇、一〇  
 見學 榮次郎 逸見山陽堂種事務、豊多摩、大久保、百人、三五、一三五  
 見崎 健次郎 河本逸童、尺八家、下谷、上野櫻木、四四、〇七、下八三、二、七  
 見城 重平 三井銀行取締、兼外國課長、荏原、上大崎、四六七、高44、二七、三  
 見坊 兼光 農林技師、農務局、北豊島、西巢鴨、池袋、七、五、三五  
 兼房 重太郎 辯護士、四谷、右京、三、四三、五二、八  
 劍持 二郎 有文會印刷業、日本橋、久松、一〇七六、浪〇七、二、三  
 劍吉 正宏 愛國生命保險、關東支部長、四谷、坂、八二、八一  
 劍持 嘉右衛門 地主、北豊島、日暮里、谷中本、二〇九、三、四一

三〇九

京王

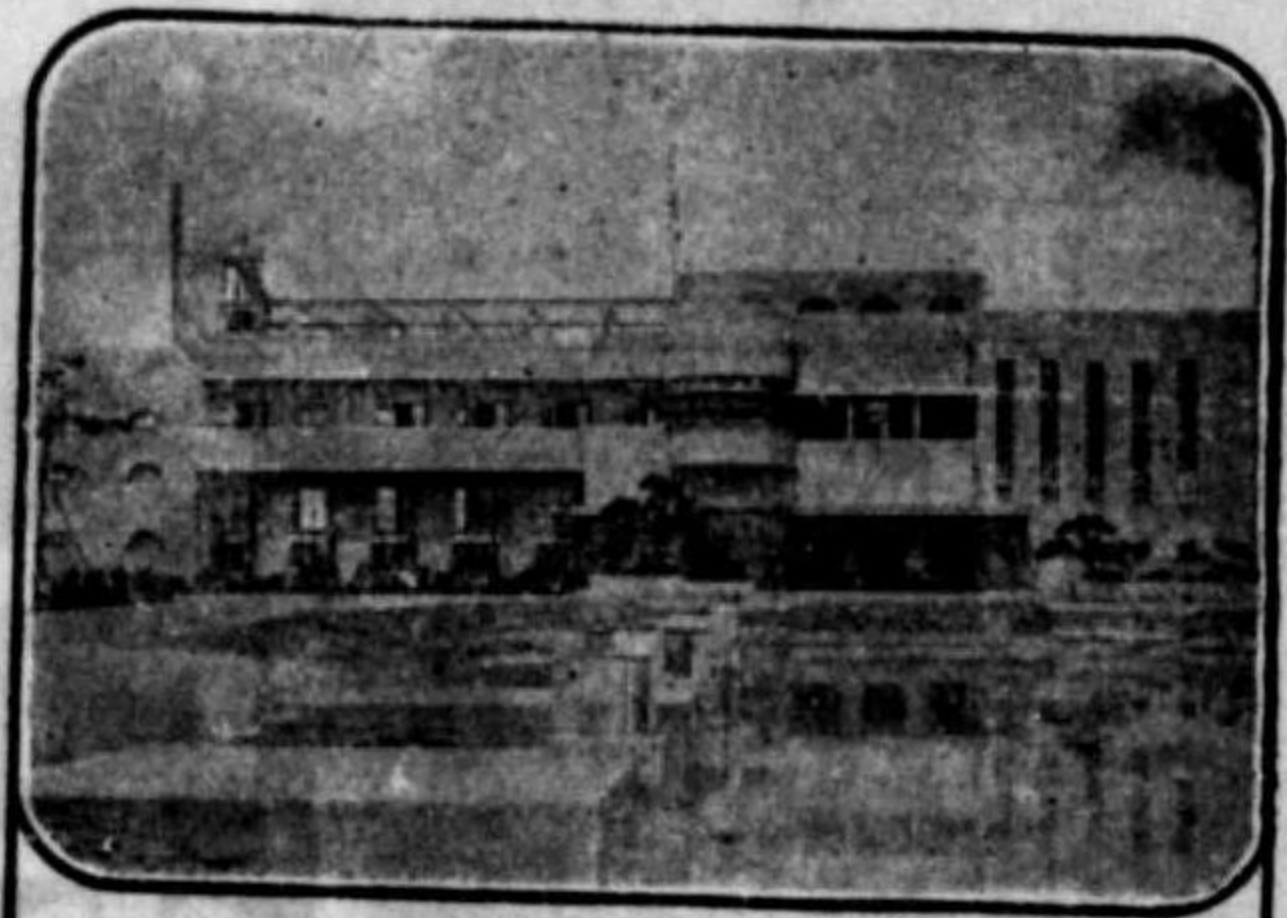

園内設備  
 大浴場(モントサン)  
 藥湯(イオカルク)  
 兒童遊樂場  
 音樂室  
 茶室  
 休息所  
 球將  
 納大基撞客個  
 涼食將球  
 臺堂棋場室呂  
 場室室室室室  
 自パサ望展  
 由ルン遠望  
 食ニ一鏡臺  
 メリイゴラン  
 遊メリーゴランド  
 豆自舟徒涉池  
 庭球自動  
 活動寫食コ  
 送動寫食コ  
 各種運動器具

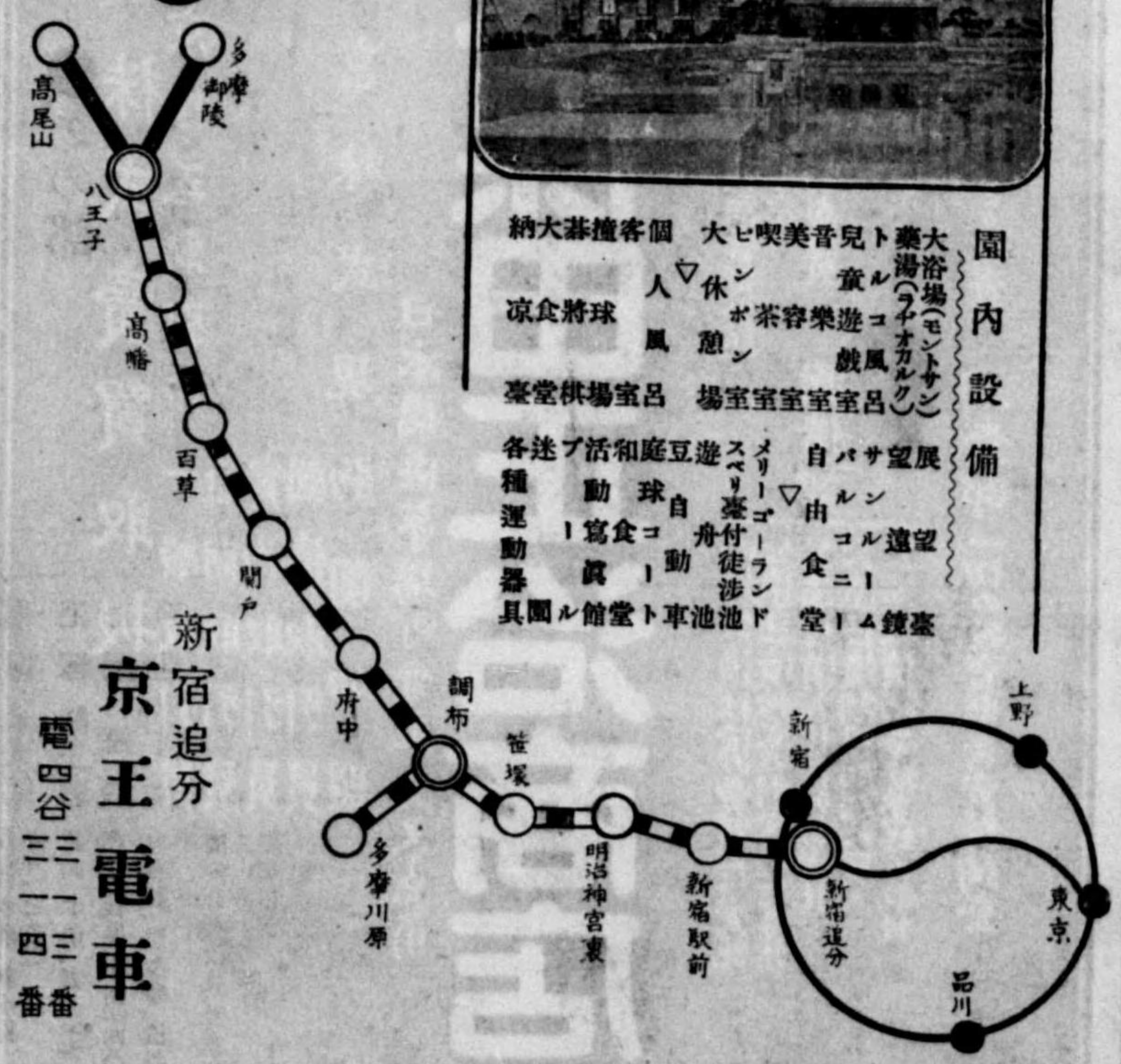

京王電車  
 新宿追分  
 電四谷三一三番

東京 ケ、コの部 (劍、乾、監、玄、源、殿、コ、ゴ、小)

劍持 隆治 會社員、北豊島、瀧野川、田端二六五〇  
劍持 豊次郎 地主、北豊島、瀧野川、田端二六五〇  
乾村 仁三郎 北豊島、瀧野川、田端四七六・五九  
監物 音吉 花柳三之助事、四立無盡、帝都金  
玄地 誠輔 東京高等商船學校教授、小石川、  
源馬 信太郎 牛込、改代、三三〇七〇  
源馬 太郎七 乾物商、牛込、東横、八五〇  
源馬 晴五郎 家主、牛込、東五軒、三三〇五〇  
源生 一太郎 水産試験所技師、小石川、宮下、三〇  
殿 柱 日 李王殿侍、赤坂、青山高樹、二  
三〇〇〇青三三〇六〇

コ の 部

レオニード 音楽教師、豊多摩、澁谷、竹下二五  
コハンスキー 麻布、本村、四三三・三九八  
ガエター 會社員、赤坂、氷川、三三三・三六三  
ヒエールアグア 教師、豊多摩、代々木九二・一〇〇八  
ゴンドレット 化学工業品商、豊多摩、上戸塚六  
ゴンドレット 語學教師、豊多摩、上戸塚、九四五〇  
フランセス 一四八  
ゴンドレット 豊多摩、澁谷、伊達三七・五八  
小味 龜十郎 近海郵船船務事、船町、富士見、五  
小畔 四郎 二〇〇三〇四九三三三三三

小畔 震三 第一銀行員、豊多摩、下落合、八三  
小網 源太郎 小網漁魚問屋、日本橋、上横、二  
小飯塚 祐太郎 東京動産火災保險東京營業部  
小池 一 旭電化工業營業部長、東京  
小池 卯一郎 商工大臣秘書官、本郷、駒込西片、  
小池 永吉 銀行員、豊多摩、杉並、天沼二七八  
小池 英吉 帽子商、神田、久右衛門、二〇九三  
小池 榮 日本アライウード採取、北豊  
小池 治 島、西巢鴨、池袋一六〇九・七〇  
小池 音一 東洋モスリン社社員、四谷、左門  
小池 克次 家主、豊多摩、杉並、阿佐ヶ谷五五  
小池 克造 東京鋼板工業種常務、牛込、赤城  
小池 鎌五郎 ナンコク商事種監査、花原、北品  
小池 喜三郎 會社員、麻布、三軒家、三四三・三五九  
小池 義一 辯護士、船町、永田、二一〇五〇  
小池 儀三郎 地主、豊多摩、野方、上高田八五  
小池 冽 會社員、牛込、市谷山伏、一四・五四  
小池 金四郎 實商、本所、外手、四四・九五・五七・七四

小池 金次郎 文房具商、小石川、關口臺、五〇〇八  
小池 惠吉 牛込、市谷山伏、一四・二一八  
小池 今朝之進 生魚商、日本橋、本舟、二〇九二  
小池 啓吉 市技師、土木局橋梁課、豊多摩、  
小池 敬之助 中野、桐ヶ谷二二七・五三・四三三  
小池 源次郎 材木商、麻布、霞、二四・五九  
小池 子一 黒田屋本店酒類商、浅草、馬道、二  
小池 孝一 齒科醫、日本橋、馬喰、四・五〇  
小池 厚之助 小池銀行頭取、東京、イシイ  
小池 四郎 業種取締、富士製紙種監査、小池  
小池 正太郎 附武官、麻布、富士見、小池方  
小池 昇太郎 日新起業顧問、堀之内、齊藤  
小池 丈吉郎 務顧問、京橋區健康保險審査、  
小池 駿一 池上電氣鐵道種技師、荏原、東  
小池 新太郎 新築商、芝、本芝、四・二九・二二五  
小池 清吉 芝、白金三光、三七〇・七六

東京 コの部 (小)

小池 清次郎 下駄商、豊多摩、千駄ヶ谷、四〇七  
小池 善吉 池川商店、深川、島崎、一〇六・七  
小池 善次郎 通信事務官、電氣局、船町、大手、  
小池 あは 笑福亭席貨業、下谷、上野公園地  
小池 多三郎 荏原、大井、二九・七九五  
小池 多三郎 材木商、赤坂、田、七二・一三三・八四  
小池 多朗 關東水電種營業部長、豊多摩、澁  
小池 爲一 谷、伊達七五・五二八・高四・八三三  
小池 長治 海軍機關中佐、海軍艦政本部造  
小池 長太郎 米穀商、豊多摩、野方、上高田二六  
小池 槌橋 會社員、芝、芝公園九・四・五〇  
小池 恒次郎 醫師、仁壽生命保險種醫務次長、  
小池 常右衛門 淺草、馬道、八・三・八八  
小池 鶴一郎 醫師、南葛飾、小松川、四・四〇・五〇  
小池 藤次郎 昭和銀行青山支店長、花原、松澤  
小池 徳造 醫師、荏原、馬込、一〇一・一〇〇  
小池 敏夫 菓子商、浅草、馬道、一・二・四一・六  
小池 止三 池の家、ある菓子商、日本橋、  
小池 留吉 雜貨商、本所、綠、五・三〇・七二

小池 友吉 品川町収入役、荏原、北品川宿一  
小池 友直 取引所員、麻布、富士見、九・五三  
小池 則之 法制時報社出版業、友文社印刷  
小池 仁郎 工場經營、牛込、矢來、二五・一五七  
小池 初三郎 農議院議員、麻布、弁、一五五  
小池 啓夫 農服商、神田、柳、二五・八七五  
小池 福太郎 材木商、南足立、千住、四・五二〇  
小池 平吉 材木商、荏原、世田ヶ谷、下北澤六  
小池 兵補 土地管理人、日本橋、本村、二  
小池 正晃 男爵、醫師、一等軍醫正、東京第  
小池 正朝 二衛成病院長、小石川、小日向臺、  
小池 正彪 醫師、麻布、新堀、二・五五  
小池 増 三井銀行本店外國營業部長、小  
小池 又一郎 新聞記者、北豊島、西巢鴨、巢鴨一  
小池 松五郎 力商會鐵油問屋、京橋、南橋、一  
小池 的 乾物商、本所、若宮、一四〇・一〇六  
小池 美喜藏 牛込、通寺、三六・二八七・牛三三・三〇  
小池 光太 三井銀行員、日本橋、駿河、三井  
小池 安之 銀行内、二九  
小池 安之 在郷陸軍中將、豊多摩、千駄ヶ谷、  
六六・二二三

小池 保吉 好文堂書籍商、神田、錦、三・七・五  
小池 芳郎 銀行員、四谷、北伊賀、二九・五〇  
小池 義留 紅葉園、下宿業、本郷、菊坂、一六  
小池 義郎 小池實業、牛込、市谷仲之、五  
小池 龍吉 地主、豊多摩、野方、上高田八九・三  
小池 林平 酒薪炭商、牛込、天神、五・九九・八  
小池 直治 書籍商、北豊島、王子、六三・五二・八  
小池 元次郎 近藤利兵衛商店種監査、小石川、  
小石川 松治 會社員、芝、高輪北、四八・五〇  
小磯 石藏 三井物産種社員、豊多摩、杉並、  
小磯 嘉三郎 旅館、浅草、永住、六七・五〇  
小磯 義平 三越種社員、本郷、湯島新花、五五  
小磯 國昭 陸軍少將、陸軍航空本部總務部  
小磯 東吉 長、麻布、森元、一・二七・二六四・青  
小磯 久馬吉 三新商會洋服商、本郷、本郷、五・二  
小泉 忠誠 銀行員、牛込、市谷山伏、一六・七五  
小泉 伊之吉 白米商、小石川、白山御殿、二・五二  
小泉 伊之助 牛肉商、麻布、笹筒、四六・一五二・青  
小泉 伊兵衛 織物商、日本橋、通旅籠、一〇〇・四二

所得稅×ハ營業收益稅×ハ電話

東京 コの部 (小)

ハ所得税×ハ營業收益税△ハ電話

- 小泉市五郎 北豊島、三河島、町屋三六五〇五五
小泉市太郎 白米商、日本橋、通、二ノ九二八五〇
小泉市之助 田中屋白米商、京橋、南船、一六〇四

- 小泉 經一 麻布、廣尾、三三三六五
小泉 金四郎 三ツ星牛豚島肉商、麻布、宮下、四
小泉 金藏 鋳業、南葛飾、香嬌、下木下川五三

- 小泉新之助 ケレノ紙類内製紙採取、日本
小泉 清一 會社員、深川、門前仲、一六〇五六
小泉 惣五郎 北豊島、三河島、町屋三六二八七九

東京 コの部 (小)

ハ所得税×ハ營業收益税△ハ電話

- 小泉 豐次郎 東京亞鉛鍍金採取、牛込、南極
小泉 猶次郎 貸金、農業、南足立、梅島、梅田八
小泉 直次郎 農業、荏原、六郷、雜龜三五四二二

- 小泉 保次郎 醬油商、日本橋、蠟燭、二ノ一四〇
小泉 保太郎 稻新精米所、白米商、麻布、田島、
小泉 保太郎 家主、豊多摩、代々幡、代々木二

- 小出 英延 子爵、掌典、牛込、藥王寺、五五〇八
小出 安次郎 青物商、芝、濱松、一ノ二一〇八
小出 米藏 長久本店酒商、麻布、霞、六〇五一



東京 コの部 (小)

所得税×ハ營業收益税×ハ電話

小金 義照 商工事務官、鐵山局、豊多摩、千駄ヶ谷原宿三三三六四
小金井 良一 醫博、海軍中佐、海軍醫學學校教官、本郷、駒込曙、一六〇ノ六、小85三〇五
小金井 良精 醫博、東大名譽教授、帝國學士院會員、本郷、駒込曙、三ノ一四號、六七三〇五

小口 憲一 小口電話店電話周旋業、本郷、追分三九四七六、二八二、小85〇一四〇
小口 忠 小口美容研究所、豊多摩、千駄ヶ谷原宿二四〇三二、二五、二二、青36五九三九
小倉 房藏 會社員、荏原、上大崎、三〇〇三三七、高44四五七

小齋 甚治郎 辯護士、芝、南佐久間、一ノ一〇三、芝44二〇〇〇
小阪 淺次郎 小川組本所出張所主任、四谷、新宿二ノ七
小阪 梅吉 白米商、神田、表猿樂、二〇一二、神25三六八

三二四

小坂 喜徳 洋品商、神田、猿樂、三ノ四〇三三、神25三六七八
小坂 靈明 僧侶、芝、車、五六、四五二、高44七六一
小堺 長一 藥種商、日本橋、本石、四ノ二〇一〇〇、X100〇日24〇三三(2)

小柴 三郎 慶大教授、荏原、下目黒、六五六、一九九、高44三四八九
小柴 惣九郎 府會議員、日暮里町々會議員、北豊島、日暮里、旭、一ノ四七、二九六、下83七四六八

小島 龜太郎 白米商、南葛飾、一寺島九八二、三五〇、X二四
小島 龜松 湯屋業、麻布、算筒、四五二、二〇
小島 勘次郎 本郷、駒込、一六二、六三二、小85一三五六

東京 コの部 (小)

所得税×ハ營業收益税×ハ電話

小坂 喜徳 洋品商、神田、猿樂、三ノ四〇三三、神25三六七八
小坂 靈明 僧侶、芝、車、五六、四五二、高44七六一
小堺 長一 藥種商、日本橋、本石、四ノ二〇一〇〇、X100〇日24〇三三(2)

小柴 三郎 慶大教授、荏原、下目黒、六五六、一九九、高44三四八九
小柴 惣九郎 府會議員、日暮里町々會議員、北豊島、日暮里、旭、一ノ四七、二九六、下83七四六八

小島 龜太郎 白米商、南葛飾、一寺島九八二、三五〇、X二四
小島 龜松 湯屋業、麻布、算筒、四五二、二〇
小島 勘次郎 本郷、駒込、一六二、六三二、小85一三五六

三二五

東京 コの部 (小)

ハ所得税×ハ營業收益税▲ハ電話

- 小島 金太郎 日本橋、住吉、九〇五五
- 小島 金平 北豊島、瀧野川、上中里一八二〇六二
- 小島 錦一郎 翠洋堂寫真店(出張専門)在原、大井、六二九〇大森三三三九
- 小島 精 小島建築部、建築請負業、牛込、若松、六九〇五〇七〇牛込三九六〇
- 小島 熊吉 染物業、南葛飾、小松川、中平井一七〇二二〇二二
- 小島 啓次 辯護士、本郷、駒込林、三〇〇八六六
- 小島 啓太郎 酒醬油商、日本橋、通油、二四〇六九
- 小島 兼次郎 川崎第百銀行業務部長、川崎貯蓄銀行監査、萬興業事務、牛込、横寺、三七〇三〇〇牛込三七一
- 小島 謙太郎 海軍中佐、陸奥副官、豊多摩、代々幡、代々木二六六〇九
- 小島 好次 銀行員、在原、世田ヶ谷、若林五四〇
- 小島 孝太郎 南葛飾、寺島、二二〇〇八六
- 小島 幸吉 東株短期物取引員、日本橋、江戸、二〇二〇一五〇日三三三〇八(2)
- 小島 幸次郎 會社員、豊多摩、杉並、高圓寺二〇〇三二五
- 小島 鑛吉 材木商、豊多摩、淀橋、角筈六三〇一三五四二九〇四三〇六六四
- 小島 佐吉 電氣器具商、本郷、駒込富士前、二〇一七七〇小85六三〇
- 小島 佐野吉 會社員、在原、下目黒、九六六〇九五
- 小島 定吉 吳服商、在原、駒澤、上馬七四二〇一
- 小島 定吉 會社員、豊多摩、澁谷、向山一〇〇〇二二六
- 小島 茂雄 北豊島、王子、下十條一四〇〇五四
- 小島 重彌 豊多摩、澁谷、常盤松、四三〇六五
- 小島 繁藏 松淺分店料理業、在原、入新井、不入斗七五九六〇〇〇大森七一
- 小島 信彦 官吏、牛込、佐土原、二〇四〇一九九▲牛34二九四
- 小島 ハル 教員、在原、中目黒、一三三〇五〇
- 小島 八郎 荏原、南品川宿、二七〇六四
- 小島 春吉 荒物商、豊多摩、下落合六一三〇二七
- 小島 彦太郎 質商、深川、石島、二六二六九七七
- 小島 壽 北豊島、三河島、三〇五五五九
- 小島 廣助 上州屋薪炭商、下谷、御徒、二〇四三〇七〇下83三四六
- 小島 寛 玉川水道製氷課長、荏原、入新井、不入斗一三六七
- 小島 福次郎 南千住製作所採取給役工場長、小石川、白山前、三〇八七▲小85三三三
- 小島 兵太郎 會社員、荏原、調布、鶴ノ木二二五〇六
- 小島 昌治 地主、豊多摩、千駄ヶ谷八三〇〇一〇
- 小島 政右衛門 コークス商、深川、本村、一七〇〇五二
- 小島 松五郎 小島屋履物商、神田、鍛冶、九〇五〇八、一八七、神25〇三六三
- 小島 万吉 中森牛肉商、四谷、新宿三ノ三五〇一四一、三三六、四三〇三二七
- 小島 萬吉 白米商、四谷、坂、二二七五▲四三三三三七七
- 小島 美智 麻布、材木、五五〇九四六
- 小島 宗久 齒科醫、日本橋、龜島、一ノ六一一八
- 小島 棟吉 武揚堂書齋商、日本橋、通三ノ七〇四五六、九六、日24二四二
- 小島 茂三郎 組紐製造業、淺草、森下、一四〇五六
- 小島 百藏 兒訓堂號、玩具商、日本橋、横山、三ノ二〇二二、二二、日24二四二
- 小島 繁藏 材木商、深川、大和、一三三〇七〇二六六本73四一四九
- 小島 七郎 デリス製糖機監査、牛込、若松、七六半、三三〇五五
- 小島 篠三郎 井上支店水商、麻布、新堀、一ノ七二〇四七、青36三七一
- 小島 重太郎 地主、南葛飾、寺島、一〇〇八〇三七五
- 小島 信三郎 牛込、市谷加賀、一ノ八〇五〇
- 小島 眞一郎 中外印刷製印副課長、小石川、戸崎、九四
- 小島 新一 商工書記官、工務局工務課長、豊多摩、千駄ヶ谷、稲田四〇九〇▲青36二二三
- 小島 甚吉 地主、南葛飾、寺島、一〇〇八〇五六五
- 小島 甚太郎 工博、古河倉庫理事、古河鐵業監査、大阪製煉糖社長、四谷、三光二五〇〇五〇四三〇六九二
- 小島 清作 麻布、網代、二〇五五
- 小島 清次郎 センマイ商、小石川、駕籠、六三〇二六二、二七三、大86〇八八
- 小島 清兵衛 貨金業、小石川、餌差、三〇九一
- 小島 銑次郎 洋服商、神田、錦、三ノ七一九七、一三四二五〇〇七九
- 小島 善之助 地主、豊多摩、千駄ヶ谷、八六六〇七九
- 小島 宗三郎 教科書販賣、北豊島、西巢鴨、池袋八、五〇五、大86二二六二
- 小島 惣次郎 小川屋酒類商、淺草、千束、二ノ三六、八六九二、淺84三六〇
- 小島 染子 小石川、竹早、二四〇四七、一▲小85〇三三〇
- 小島 武 牛込、市谷加賀、一ノ八〇五〇
- 小島 武男 銀行員、荏原、南品川、九四六〇五〇
- 小島 忠熙 銀行員、荏原、小山四九五〇五〇一八〇
- 小島 辰藏 浴場、京橋、築地、二ノ三〇〇二五
- 小島 達太郎 東京府土木技師、土木部、本郷、弓一、二五〇小85二二〇〇
- 小島 爲吉 活版業、小石川、初音、八〇九五〇九八
- 小島 長藏 小島印刷製糖社長、芝、芝公園一四ノ一九、五八九、芝481〇二二
- 小島 長兵衛 尾張屋土地移取締、峯島登有銀社員、尾張屋、日本橋、大傳馬場一〇四一九▲浪67二二三
- 小島 貞次郎 農業、北豊島、上練馬、下土支田二九六〇六九
- 小島 哲治 大日本人造肥料理事、荏原、馬込、石原三八八〇六五
- 小島 徹三 會社員、麻布、材木、五五〇一六六
- 小島 時久 輻重兵大佐、高等軍法會議列士、豊多摩、大久保、百人三三四〇二六
- 小島 俊文 四谷、三光、二五〇七六
- 小島 富次郎 東京工業社採取締、蒲田町長、荏原、蒲田、新宿三〇〇四七〇▲蒲田二二
- 小島 留五郎 地主、貨金業、豊多摩、野方、上高田一九三〇五二
- 小島 留三郎 醫師、荏原、蒲田、女塚三四九〇〇
- 小島 知彦 官吏、牛込、佐土原、二ノ四〇六〇
- 小島 豊吉 足袋商、豊多摩、千駄ヶ谷六〇二〇二九
- 小島 豊次郎 莫大小商、日本橋、橋、二ノ一八七▲浪67〇三九八
- 小島 寅吉 芝、白金三光、五五四〇七〇
- 小島 寅次郎 藤掛商店運常務、本郷、菊坂、九四
- 小島 長衛 竹商、豊多摩、淀橋、角筈一〇一三七
- 小島 子之吉 紙面製造業、下谷、竹、一〇〇七八▲下83三三九八

東京 コの部 (小)

ハ所得税×ハ營業收益税▲ハ電話

- 小島 彌三久 常磐松商會、中野アール各種取締、日本セメント工業種相談、豊多摩、澁谷、常磐松四三〇三〇▲青36六八三
- 小島 彌三郎 會社員、荏原、北品川宿、四〇四〇四二二
- 小島 勇一 酒商、本所、南二葉、三〇五九▲墨74二七〇七
- 小島 幸 芝、芝公園一四ノ一九、三三二
- 小島 與三郎 地主、豊多摩、野方、上高田一六二〇九四
- 小島 義忠 藥種商、日本橋、本石、三ノ九〇三二九
- 小島 亮一 吳服商、赤坂、青山北、六ノ七二、三六五、二二▲青36〇六〇
- 小島 亮平 櫻田機械製造所運常務、深川、數矢三六〇六三▲本7一六〇九
- 小島 亮平 牛肉卸商、豊多摩、野方、上沼袋一八、一六六、三七、中野三三三
- 小島 義男 日本アスベスト採取締、芝、白金猿六、一三七、高44七九五九
- 小島 須田勝造 砲兵中佐、火工廠十條兵器製造所長、豊多摩、澁谷、羽澤四四〇五〇
- 小島 市十郎 薪炭商、赤坂、青山北、四ノ一〇六、二一五、青36三〇一
- 小島 榮太郎 足袋商、深川、西、二五、一四一
- 小島 鎌吉 農業、荏原、碑文、袋七九五〇八六
- 小島 久吉 荏原、上目黒、一九二〇五〇
- 小島 金吾 本郷、弓、二ノ七〇五四九
- 小島 國太郎 號末醒、洋畫家、北豊島、瀧野川、田端一五五〇一▲小85六八九八
- 小島 定藏 荏原、馬込、三三二〇九三
- 小島 繁安 土工具請負業、小石川、中富坂、一四四二
- 小島 信太郎 農業、荏原、碑文、袋三六二〇一四一
- 小島 爲藏 號天外、著述家、芝、白金三光、四五〇一四六▲高44四九三〇
- 小島 徳次郎 家主、麻布、弁、七五〇五一▲青36三三八
- 小島 文吉 醫師、本郷、本郷、四ノ六八八▲小85二九三二
- 小島 文五郎 小杉本店長、西村商店、中外紡織各種取締、北日本産業種相談、日本橋、長谷川、九▲浪67〇三二七
- 小島 孫平 水萬果物商、豊多摩、澁谷、圓山八九、二二▲青36一三二八
- 小島 松四郎 農業、荏原、碑文、袋九二八〇一六二
- 小島 松平 旭電氣運常務部長、豊多摩、代々木山谷一五三
- 小島 與四藏 蕎麥商、荏原、南品川宿、七〇五〇
- 小島 慶壽 白米商、荏原、碑文、袋三四二〇五八
- 小島 林藏 穀物商、赤坂、青山北、六ノ四五〇五二
- 小島 卯兵衛 伊勢屋質商、京橋、南鍛冶、三〇二六二▲京56一八三六
- 小島 喜太郎 時計商、淺草、並木、九〇二二三、一〇八▲浪84一九二
- 小島 吉藏 四谷、新堀江、一〇六三
- 小島 恭太郎 江東製米種社長、藤製品製造販賣業、日本橋、横山、三ノ二〇二四
- 小島 金三郎 田月堂菓子商、日本橋、十軒店四〇三、一四二、日24〇四四八
- 小島 小之助 本郷、菊坂、六七、一五五〇▲小85二二七
- 小島 孝次郎 麻布、谷、四〇五二

東京 〇の部 (小)

所得税×ハ營業收益税×ハ電話

- 小菅 擴治 本郷、湯島、一ノ二〇三六五、下83〇
小菅 權八 人夫請負業、北豊島、巢鴨、二二一
小菅 重藏 ▲浪7〇四九二
小菅 省三 會社員、豊多摩、淀橋、柏木二〇〇
小菅 丹治 伊勢丹吳服商、本郷、元、二ノ六〇〇
小菅 千代市 牛込、市谷田、二ノ四一六一、二ノ六三
小菅 弘 豊多摩、戸塚、九〇二一二三九
小菅 兵次郎 鳥料理業、深川、佐賀、二ノ二〇六四
小菅 正義 地主、南葛飾、砂、治兵衛二〇三七六
小菅 政四郎 伊勢又商店代表、米穀商、豊多摩
小菅 芳次 警視廳警視、保安課長、赤坂、青
小瀬 次郎 荏原、世田ヶ谷、下北澤八九一六二
小瀬 與作 東洋製紙採取締、豊多摩、杉並、
小關 梅太郎 植木商、北豊島、瀧野川、田端二六
小關 克巳 古河鐵業社社員、赤坂、青山南、二
小關 喜平 醫師、豊多摩、澁谷、大和田七〇〇六
小關 金之助 大正製油採取締、七十七銀行、東
小關 佐造 神田、東松下、五四五〇
小關新左衛門 荏原、大森、二五五三、二八
小關東九郎 農林技師、荏原、池上、徳持三五六
小關 虎三郎 小兒科醫師、櫻東新聞主幹、博全
小關 良平 住友東京販賣店支配人代理、
小曾根 義助 實商、本郷、駒込林、四〇二四〇
小曾根 柳治 薪炭商、深川、千田、三六六七〇、本
小平 乙藏 岩山商店採取締兼支配、四谷、左
小平 寛 銀行員、日本橋、北新堀、二〇〇九〇
小平 儀平 石鹼箱製造業、本所、千歳、三五〇一
小平 國太郎 鑄造業、荏原、大井、四六四六五、高
小平 権一 農林書記官、農務局米穀課長、豊
小平 三郎 小池銀行常務、樺太農産興業種
小平 俊平 本郷、駒込東片、一四〇〇三三
小平 省三 第一銀行丸之内支店支配、荏原、
小平 傳江 豊多摩、戸塚、諏訪一八七六九
小平 得二 麻布、新龍土、六〇一六九
小平 房吉 織田信託常務、荏原、大井、庚
小平 勝 會社員、豊多摩、西大久保、二八三〇
小平 保藏 王子電氣軌道常務、豊多摩、西
小平 隆次郎 大久保、二八三三、二七九、四三三〇、五
小平 美太郎 久須美屋酒類新業商、麹町、有樂
小谷 義郎 十五銀行整理課長、麻布、本村、一
小谷 野正三郎 玩具商、日本橋、横山、三ノ四、五五
小谷 野格康 醫師、神原病院内科長、荏原、駒
小谷 野忠藏 秋葉原運送監査、北豊島、瀧野
小谷 野利三郎 早川ビル、アロカ、銀行支配人
小谷 松勝三郎 代理、北豊島、瀧野川、田端二
小谷 松新兵衛 酒類商、本所、林三ノ四、五二
小谷 忠左衛門 澤田屋酒商、深川、西森下、四九〇
小玉 正三郎 林町郵便局長、本所、林、三ノ四、二
小玉 吞象翁 荏原、副布、下沼部七〇八、八九
小塚 喜和藏 日新起業採取締、牛込、矢來、四四
小塚 文七 花村料理業、日本橋、室、一ノ七、二
小釣 房吉 萬文商店砂糖商、四谷、傳馬、一ノ
小手 信次 酒商、浅草、元鳥越、七、五〇〇、淺八
小寺 梅吉 高田商會監査、荏原、蒲田、女
小寺 勝昌 電気工事請負業、芝、露月、一六〇一
小寺 金治 家主、麻布、霞、二四〇一五、青36四
小寺 欽次 小石川、小日向臺、一ノ六、五八、八
小寺 敬恭 麻布、市兵衛、二ノ八、四、五七、青36六
小平 良平 本郷、駒込東片、一四〇〇三四五
小宅 高規 豊多摩、代々木、木九五七、五八
小宅 千次郎 教員、北豊島、西巢鴨、巢鴨二二八
小高 秋松 榮商、京橋、長崎、一ノ二、〇〇〇
小高 吉三郎 朝日新聞運動部長、四谷、右京、一
小高 國松 筆筒商、本所、緑、四ノ九、九〇
小高 兼次郎 家主、豊多摩、淀橋、柏木三四七、一
小高 幸治 高松屋辨當齋商、日本橋、品川
小高 正一郎 菓子商、豊多摩、澁谷、下通四ノ一六
小高 卓爾 川崎第百銀行橫濱支店長、本郷、
小高 保 菓子ミルク商、日本橋、北新、二
小高 長三郎 自由通信社長、新聞廣告通信及
小高 常吉 間屋業、芝、赤羽、四ノ九、五、九八
小高 鐵太郎 教員、豊多摩、千駄ヶ谷、五、五、五九
小高 仁三郎 家主、豊多摩、澁谷、下通四ノ一六
小高 平次郎 農業、南葛飾、南綾瀬、堀切八二六、
小高 政吉 伊勢酒店、牛込、山吹、三三三、五
小高 彌馬吉 北豊島、三河島、一九二、五二
小高雄司 卵砂糖商、神田、仲猿樂、一四〇九〇

東京 〇の部 (小)

所得税×ハ營業收益税×ハ電話

- 小鷹 樂平 下谷、長者、二ノ一八、二七三、下83三
小鷹 利三郎 醫師、本郷、駒込、三ノ五、三三三
小鷹 丙吉 在郷海軍主計少佐、牛込、若松、一
小瀧 喜三郎 金具商、日本橋、小傳馬、一ノ九、九五
小瀧 辰雄 衆議院議員、下谷、坂本、二ノ一、四
小瀧 増藏 小瀧商店給商、神田、旅籠、二ノ一〇
小竹 市三郎 棉麻通商顧問、麻線絲商、日
小竹 金藏 質商、下谷、二長、五〇〇、五七〇
小竹 茂 日本興業銀行業務課長、荏原、中
小竹 郎一 雜誌事業、日本橋、萬里閣書
小竹 無二雄 房主、雜誌出版業、北豊島、西巢鴨
小立 鉦四郎 池袋、一六〇九、七〇八、八〇〇、九三九
小辰 友治郎 監査、本郷、春木三ノ三、七、二五、三
小谷 尚造 海軍技師、海軍艦政本部、荏原、
小谷 隆文 下谷、入谷、三六二、六九、下83六、二四四
小谷 哲 小谷商會社社長、甲子製紙、高砂
小谷 藤次郎 工業各種採取締、豊多摩、代々木、幡
小谷 松三 芝、下高輪、五七、一三三
小谷 元次郎 日比谷ビル、麹町、有樂、三
小谷 美太郎 久須美屋酒類新業商、麹町、有樂
小谷 義郎 十五銀行整理課長、麻布、本村、一
小谷 野正三郎 玩具商、日本橋、横山、三ノ四、五五
小谷 野格康 醫師、神原病院内科長、荏原、駒
小谷 野忠藏 秋葉原運送監査、北豊島、瀧野
小谷 野利三郎 早川ビル、アロカ、銀行支配人
小谷 松勝三郎 代理、北豊島、瀧野川、田端二
小谷 松新兵衛 酒類商、本所、林三ノ四、五二
小谷 忠左衛門 澤田屋酒商、深川、西森下、四九〇
小玉 正三郎 林町郵便局長、本所、林、三ノ四、二
小玉 吞象翁 荏原、副布、下沼部七〇八、八九
小塚 喜和藏 日新起業採取締、牛込、矢來、四四
小塚 文七 花村料理業、日本橋、室、一ノ七、二
小釣 房吉 萬文商店砂糖商、四谷、傳馬、一ノ
小手 信次 酒商、浅草、元鳥越、七、五〇〇、淺八
小寺 梅吉 高田商會監査、荏原、蒲田、女
小寺 勝昌 電気工事請負業、芝、露月、一六〇一
小寺 金治 家主、麻布、霞、二四〇一五、青36四
小寺 欽次 小石川、小日向臺、一ノ六、五八、八
小寺 敬恭 麻布、市兵衛、二ノ八、四、五七、青36六
小寺 敬行 會社員、豊多摩、西大久保、四一〇〇
小寺 謙吉 衆議院議員、陸軍騎兵中尉、赤坂
小寺 朔次 電力池製作所、就電池製造業、
小寺 三郎 銀行員、麻布、筆筒、一九、五四
小寺 爲吉 酒類新業商、芝、白金三光、一〇三、〇
小寺 房治郎 工博、商工省東京工業試験所長
小寺 彌彦 衆特許局技師、荏原、中目黒七五六
小寺 西二 慶大普通部教員、豊多摩、澁谷、
小寺 芳次郎 日本電業事務、豊多摩、中野七
小寺 敬孝 六〇〇六、牛34、七二一
小鳥井 讓 醫師、日本橋、高砂、三、七五、浪
小永井 熊藏 地主、豊多摩、杉並、高圓寺、二〇、八
小長井 榮次郎 青柳菓子商、豊多摩、千駄ヶ谷、八五
小長谷 勝之助 行政學會印刷所採取締、銅山川
小長谷 關次 電力監査、豊多摩、澁谷、向山三
小長谷 憲孝 日本曹達支店支配、豊多摩、杉並、
機械金物銅貨商、京橋、銀座、四

東京 〇の部 (小)

小長谷 晴高 赤坂、新坂、六三〇一〇七 ▲青36六〇六
小浪 源太郎 浅草、元吉、一〇〇一五六 ▲浅84一〇九
小浪 万藏 浅草、元吉、一〇〇一四三三 ▲
小西 卯之助 請負業、深川、龜住、三五三
小西 梅三郎 塗料商、本所、龜澤、一ノ四〇九七七八
小西 音吉 薪炭商、牛込、榎三、七七一 ▲牛34三六
小西 和 衆議院議員、南滿洲製糖社社長、
東亞拓殖工業取締役、豊多摩、千
駄ヶ谷、原宿一七〇〇青36〇四三三
小西 喜兵衛 小西安兵衛商店社長、日本
エルト、上毛電力各種取締、大日
本人造肥料、服部製作所、大成化
學工業、帝國生命保險、樟太工業
各種監査、小西念代表、京橋、明
石六二、一三五九九 ▲京56〇三三八
小西 吉次 會社員、豊多摩、淀橋、角管五六六
小西 吉助 建築請負業、浅草、今戶、二五二〇〇
小西 庫太郎 會社員、牛込、市谷谷、五五〇五六
小西 憲三 豊多摩、和田堀、和泉一八三〇六八
小西 孝一 日本橋、本、三ノ一四二九一
小西 孝治 小西光澤堂本店社長、時計硝
子及眼鏡、機械製造販賣、
京橋、中橋和泉、一〇一五九 ▲京56
二二六(3)
小西 孝助 材木商、南足立、千住、中組二〇〇
六二二七
小西 佐太郎 荏原、調布、田園都市二九六〇一〇
中央商會社長、横濱帆布採取
高44〇104
小西 繁尾

小西 重兵衛 小西屋酒造商、芝、愛宕、一ノ二
八二一 ▲芝43二二一
小西 正二 商工省工務局技師、豊多摩、代々
幡、幡ヶ谷六八五〇二〇四 ▲四35〇七五
小西 正太郎 荏原、調布、田園都市店舖地五〇
二五
小西 新兵衛 小西新兵衛商店社長、武田長
兵衛商店、ラザラム製菓各種監
査、日本橋、本、三ノ一三〇一三三三
日24〇一六八(4)
小西 助松 砂糖商、浅草、元鳥越、三五〇九〇
二六 ▲浅84四四三六
小西 善一 日本橋、本、三ノ一三〇一三三三
麻布、三河臺、二〇二四〇〇青36六
二〇一
小西 善太郎 材木商、深川、冬木、一〇〇五七四二
四〇〇本73三三三八
小西 善之助 地主、深川、平久、二ノ四八五
復興局技師、東京第四出張所、荏
原、世田ヶ谷、七三三
小西 只一 英大小商、本所、松坂、一ノ〇〇五〇
小西安兵衛商店社長、小西念
業務執行社員、大日本人造肥料、
末廣肥料各種監査、赤坂、米川五
一五七〇一 ▲青36三六四五
小西 艶太 小西念業務執行社員、小西安兵
衛商店社長、大日本特許肥料
監査取締、合同油脂グリセリン種
七三三 ▲青36〇四八二
小西 貞吉 會社員、麻布、斧、一八〇〇五五
辯護士、大日本土地監査、豊多
摩、野方、上沼袋一三三六
小西 傳七 商店員、荏原、目黒、三田七五〇五五
金物商、小石川、音羽九一五〇一六
二牛34四三三三
小西 彦市 會社員、荏原、大井、四八三〇〇一二
▲大森一七
小西 平吉

小西 平吉 辯護士、日本橋、米澤三ノ九八五 ▲
浪67五五三
小西 まさ 酒問屋、京橋、南新堀、一ノ八〇六六七
九二四五
小西 増太郎 會社員、豊多摩、中野、二六四七〇二
四
小西 基一 東京貯蓄銀行四谷支店長、北豊
島、瀧野川、西ヶ原八二五
小西 安次郎 小西安兵衛商店社長、小西念
業務執行社員、大日本特許肥料
種社長、大日本自轉車種監査、豊
多摩、中野、八三五五八六 ▲四35三八
一六中野一六三
小西 安次郎 齒科醫、赤坂、新、三ノ一九〇二二
青36五二四
小西 保三 乾物商、小石川、小日向臺、三六二
三 ▲牛34三三四
小西 保平 東洋酸素種取締、荏原、大井、四八三
〇 ▲大森一七
小西 幸寛 京橋、南新堀、一ノ八〇三三二
日本電氣接機種常務、日本電
機製造種取締、共立商事會主事、
京橋、入舟、二〇二二一 ▲京56六九四
小西 美藏 三井銀行丸ノ内支店出納係長、
芝、白金三光、二七六〇一五
小西 利三郎 東信興業種常務、日米護謨工業
種常務、東洋物産製菓社、中央各
地建物、興隆社、中央工務所監査
社長、帝國會計監査所々々、計理
士、芝、芝口三ノ一四 ▲銀57二九八
地主、深川、平久、二ノ四〇九四本
73三〇五八
小西 力之助 古道具商、本所、吉田、五〇一〇
石炭商、京橋、本湊、一九號一七〇〇
一四〇
小沼 磯太郎 中央火災傷害保險種火災課工場
係副主任、四谷、坂、一三〇

所得税×ハ營業收益税×ハ電話

三二〇

小沼 金次郎 旅館、荏原、大森六〇〇九二三五二
六六
小沼 雄吉 官吏、芝、白金猿、五九〇一〇八
青物仲立業、本所、横綱、二ノ一八〇
一六〇〇七 ▲本73三〇八七
小沼 和十郎 衆議院議員、荏原、上大崎五三八
一五四 ▲高44一六六〇
小橋 一太 專賣局技師、北多摩、小金井、上
ノ原一七五七八
小橋 清久 白米商、北豊島、西巢鴨、巢鴨一九
一〇〇五二 ▲大86二二一八
小橋 源吉 荏原、入新井、新井宿五九〇一〇九
二〇〇八四 ▲九33二〇四七
小早川 市太郎 東肥軒菓子商、神田、仲猿樂、一〇
二〇〇八四 ▲九33二〇四七
小早川 勘次郎 建築業、本所、向島押上、二二〇五三
男爵、宮中顧問官、芝、白金猿、五九
〇七四七 ▲高44〇111
小早川 四郎 會社員、荏原、大井、五九二九五〇
齒科醫、豊多摩、澁谷、上通三六二
七〇 ▲青36〇九七五
小早川 常雄 京三製作所種常務、白石工業、東
海電機製造各種取締、東京、東
シ工業種監査、荏原、駒澤、深
澤一四五〇四六七
小早川 恒三 吳服商、豊多摩、澁谷、上通三ノ二
一九〇〇 ▲青36〇11六
小早川 貞三 鐵道技師、大臣官房研究所、荏原
世田ヶ谷、太子堂三三三六六
小早川 彦一 東京朝日新聞庶務部長、芝、白金
三光二七六〇二九 ▲高44〇11〇
小早川 文七 齒科醫、麻布、飯倉、五ノ七〇五四七
〇 ▲青36六三二六
小林 あさ 吳服商、芝、西久保櫻川、一ノ八八〇
九三
小林 安宅 醫博、内科醫師、麴町、富士見、五ノ
二三 ▲九33三三四
小林 愛次郎 醫師、麻布、霞、一七〇一六二二 ▲
青36五九三

小林 朝次郎 會社員、牛込、富久、六〇〇一〇三
運送業、荏原、下目黒一九六五〇五二
齋藤商、麴町、麴町二ノ八〇一六二 ▲
九33〇六六一
小林 伊三郎 豊多摩、東大久保五三〇〇五〇
薪炭商、南葛飾、寺島九六六〇五〇
醬油商、芝、濱松、四ノ五〇五三五 ▲芝
43〇五九七
小林 伊之助 青物商、神田、多、二ノ七二〇七七 ▲神
25〇六四四
小林 亥三郎 教授、北豊島、西巢鴨、池袋一四五二
〇五九
小林 郁 麻布、宮下、五〇八五
小林 勇 本所、千歳、一七〇五六
小林 磯五郎 家主、豊多摩、澁橋、柏木三三九〇五
〇 ▲青36六〇八
小林 磯治郎 會社員、赤坂、田、五ノ一七〇一九〇 ▲
青36六〇八
小林 一三 昭和肥料種監査、其他諸會社重
役、麴町、永田、一ノ一七(大阪参照)
中央大學教師、豊多摩、代々幡、
幡ヶ谷二一九〇五五
小林 一郎 辯護士、豊多摩、澁谷、羽澤七七二
八四 ▲九33一七〇事務所
小林 一三 質商、本郷、淺嘉六三〇五二七五
北豊島、瀧野川、田端三一〇七六
小林 市三郎 麻絲麻繩商、日本橋、葦屋、四〇六九
五二七六
湯屋業、北豊島、西巢鴨、巢鴨二
九二六三
小林 市平 森永製品第二販賣所種社長、大
黒屋菓子商、神田、大和、一三〇二四
六三三 ▲浪67四〇四七
小林 市松 小西多摩、西大久保五〇七五四
小林 市郎 豐多摩、西大久保五〇七五四

小林 逸作 土木建築請負業、牛込、富久、二
八五〇
小林 岩吉 松林堂菓子商、南葛飾、龜戸一ノ四
七〇六六 ▲八四七五二(2)
小林 岩次郎 四谷、南伊賀、三〇五〇
小林 卯之吉 元井工務店土木建築設計請負業
神田、美土代、一ノ七二一五九八 ▲
神25〇六九九
小林 丑三郎 法博、明大經濟學部長、本郷、曙、
三三二二 ▲小85〇〇七〇
内閣資源局書記官、總務部庶務
課長、豊多摩、代々幡、代々木初
臺四九三〇八七 ▲四35一〇11
小林 采男 京橋、松屋、一ノ七〇九五
小林 梅 家主、淺草、龜岡、三ノ三三二五四 ▲淺
24〇111
小林 英一郎 學習院教授、豊多摩、下落合二四
〇八五
小林 盈一 土木建築請負業、下谷、上野櫻木
二二五六 ▲一四〇八3七五
小林 榮吉 酒類商、豊多摩、千駄ヶ谷四六七〇
六三三 ▲四
小林 榮吉 魚問屋、京橋、佃島、四ノ一五四一三
三 ▲京56〇20九
小林 榮吉 機械商、芝、濱松、一ノ一五〇九五八六
▲芝43一〇六三(2)
小林 榮吉 小林内科醫院、醫師、京橋、南鍋
一ノ五〇九七 ▲銀57一八九四
小林 榮次郎 藤庭菓子商、四谷、新宿二ノ六〇
七二 ▲八四四三5一四八二
小林 榮次郎 牛込、市谷谷、八三〇二七
下谷、金杉上、九二五五 ▲下83一三六
小林 榮助
小林 營成 日本勸業銀行理事、荏原、上目黒
五ノ四四〇三 ▲青36二二三四
高砂煖房工事種取締、荏原、馬込
東九二二五七 ▲大森三六九

東京 〇の部 (小)

所得税×ハ營業收益税×ハ電話

三二一

東京 〇の部 (小)

- 小林 乙松 薪炭商、神田、美土代、一ノ三〇七
小林 斧七 湯屋業、芝、新堀三〇一六一三田
小林 織衛 三河屋菓子商、京橋、南傳馬、一ノ
小林 かね 都の田館旅館、下谷、下谷二ノ四
小林 嘉久太 酒煙草商、本所、柳原、二ノ三〇一八二
小林 貝助 東京通信局技師、荏原、世田ヶ谷
小林 嘉重 會社員、豊多摩、澁橋、角管三二四
小林 健次郎 質商、小石川、久堅、一〇九六四
小林 學 毛織物商、日本橋、通油、二ノ二〇
小林 確郎 浪商、日本橋、馬喰、四ノ一三〇五六
小林 一雄 會社員、本所、柳島、九〇五九
小林 和光 地主、本郷、金助、七三〇一四八小85
小林 勝一 麹町、下六番、二七〇三〇
小林 勝五郎 會社員、芝、三田小山、三〇〇高44
小林 勝三郎 青物商、京橋、北紺屋、一六〇五〇七
小林 勝次郎 貸金業、芝、白金三光、三〇八〇一〇九
小林 勝太郎 洋服商、本郷、森川、三四〇二七二一
小林 儀一 外科醫師、神田、一ッ橋通、四〇九二
小林 包次 土木建築請負業、豊多摩、杉並、
小林 金重 高圓寺八五四七九
小林 鎌太郎 東洋インキ製造専務、小石川、
小林 龜吉 不動貯金銀行員、芝、愛宕、二ノ一
小林 龜五郎 京橋、入舟、三ノ二六九▲京56〇五五
小林 龜太郎 淺草、西鳥越、二〇四四九
小林 勘藏 辯護士、麹町、永田、一ノ三三〇七〇
小林 寛治 銅鐵金物商、淺草、新旅籠、二〇三
小林 喜一郎 日本橋、萬、一〇七五五
小林 喜作 會社員、北豊島、瀧野川、田端四七
小林 喜七 會社員、四谷、坂、五三〇二八
小林 喜七郎 仕立業、日本橋、元大工、一五〇六二
小林 喜助 會社員、麻布、飯倉、三ノ一九〇一〇八
小林 喜造 金庫商、日本橋、南茅場、二〇〇五五
小林 喜平次 内外徽章製作所、メタル徽章商、
小林 義一 東京鐵橋梁製作所、牛
小林 儀一郎 北豊島、高田、雜司ヶ谷三〇〇一一

11111

- 小林 亨次郎 銀行員、豊多摩、上落合二二三〇五
小林 清 鐵道技師、臨時川崎電氣事務所、
小林 清隆 本郷、曙、三ノ三〇五一
小林 金三郎 銅鐵商、京橋、松屋二ノ一〇八〇〇七
小林 金四郎 消防官、神田、鍋、一三〇九三
小林 金次郎 三河屋酒類商、本郷、千駄木、四
小林 金太郎 建築請負業、豊多摩、澁谷、中通一
小林 金之甫 會社員、日本橋、兜、三〇九一
小林 金平 警備管財局技師、監督課長、四谷
小林 金兵衛 北豊島、三河島、九三〇五三二
小林 金六 會社員、荏原、入新井、新井宿四三
小林 銀次郎 洋傘骨商、本所、龜澤、二ノ一四〇五九
小林 銀藏 漬物商、芝、西久保櫻川、一〇六一
小林 銀之助 印刷業、神田、佐久間、二ノ八八八一
小林 國次 松泉閣料理業、荏原、下大崎二五六
小林 國次 製造業、南葛飾、龜戸、五ノ一六
小林 國太郎 牛込、拂方、三〇一〇
小林 熊次郎 鳥平商店鳥肉商、下谷、金杉上、三
小林 熊太郎 鳥平商店鳥肉商、下谷、金杉上、三
小林 源藏 淺草、聖天橋、二五〇五〇
小林 源吉 本郷、元、二ノ六六〇五九
小林 源造 日本銀行員、豊多摩、野方、新井五
小林 源藏 淺草、聖天橋、二五〇五〇
小林 儀一 鐵道醫、東京鐵道病院產婦人科
小林 儀三郎 新瀧屋汽車辨當商、南足立、千住
小林 菊次郎 漬物商、神田、鍛冶、八〇二一五
小林 菊太郎 地主、豊多摩、澁谷、下通四ノ二〇
小林 來 產科婦人科醫師、豊多摩、澁谷、
小林 吉五郎 金物商、深川、東森下、一八七〇〇
小林 吉五郎 簿記商、四谷、傳馬、一ノ八〇七七四
小林 吉哉 雙葉商會取締、煙草元賣捌業、
小林 吉郎 會社員、荏原、蒲田、女塚三〇〇五
小林 久一 帝國貿易取締、豊多摩、代々幡
小林 久吉 油類商、荏原、大井四二九七〇三五八一
小林 久治 食料品商、京橋、尾張、四ノ一〇一九
小林 久四郎 地欠應壽商、神田、通神保、五〇
小林 久太郎 工博、早大教授、理工學部、日本
小林 久平 石油顧問、豊多摩、戸塚、諏訪一
小林 康治 酒類商、淺草、向柳原、二ノ二一三六

東京 〇の部 (小)

所得税、營業收益税、電話

11111

東京 コの部 (小)

ハ所得税×ハ營業收益税▲ハ電話

三二四

- 小林 鉦治 海軍技師、水路部々員、荏原、世田ヶ谷、代田二九
- 小林 鑛 辯護士、北豊島、瀧野川、田端三一〇
- 小林 鑛 牛肉商、荏原、大崎、谷山八〇二六
- 小林 鑛 歐亞商行採取部、淺草、旅籠、一〇七〇
- 小林 佐一 陸軍二等軍醫正、牛込、市谷仲之三六二一五
- 小林 佐喜 麻布、新網、二〇四四五
- 小林 佐源次 調導、小石川、大塚仲三六〇九二
- 小林 佐太郎 白米商、麴町、富士見、一〇〇〇五八
- 小林 佐兵衛 實商、本郷、本郷、四二九〇二四一〇
- 小林 作次郎 叶屋薪炭商、西葛飾、大島、二二九〇
- 小林 作平 商工技師、工務局、豊多摩、井荻、下荻窪三三六
- 小林 定重 乾物商、四谷、花園、一一二〇〇一
- 小林 定七 青物商、麴町、三番、五六〇六九〇九
- 小林 定馬 電業社々員、豊多摩、杉並、高圓寺六二〇二〇五
- 小林 三郎 大官屋呉服商、淺草、茅、二〇一五〇
- 小林 三郎 電球製造業、麻布、谷、五三〇六四〇八
- 小林 三郎 鹽干魚商、日本橋、青物、一〇〇五〇
- 小林 三四郎 地主、北豊島、日暮里、金杉一〇三〇三九五
- 小林 三四郎 官吏、日本橋、彌敷、二〇一五三
- 小林 三之助 牛込、早稲田南、三二〇六三
- 小林 贊治 醫博、東京市技師、電氣局有樂町診察所長、麴町有樂町同所内〇八三
- 小林 四郎 北豊島、瀧野川、西ヶ原二九〇二〇九
- 小林 四郎 判事、東京地方裁判所部長、豊多摩、杉並、天沼六九〇九六
- 小林 紫朗 鐵道技師、建設局、荏原、入新井新井宿六七〇五五
- 小林 獅子太郎 菓子商、本所、中之郷元、三五〇六七
- 小林 二郎 白米商、深川、東扇橋、三六〇四〇三
- 小林 次郎 貴族院書記官、速記課長、荏原、荏原、小山四九五九四〇高四〇三三
- 小林 治亮 會社員、芝、高輪臺、三三〇一〇五
- 小林 治郎吉 建築請負業、淺草、須賀、三二〇五〇
- 小林 茂 洋服商、芝、新堀、七〇五二
- 小林 茂 號古徑、邦畫家、日本美術院同人、荏原、入新井、新井宿一四五〇一九〇
- 小林 茂 本郷、曙、一六トノ四號七四
- 小林 茂之助 本所、若宮、四一〇九
- 小林 茂光 會社員、下谷、谷中坂、六一藪田方
- 小林 重 辯護士、豊多摩、澁谷、並木七〇七
- 小林 重雄 會社員、南葛飾、龜戸九〇三〇三〇
- 小林 繁次郎 染物業、牛込、西五軒三三二五七
- 小林 繁成 日本橋、彌敷、一〇二五〇茅66〇七
- 小林 繁春 自動車運送業、京橋、新榮、二〇一〇
- 小林 七太郎 湯屋業、北豊島、南千住、千住南八七〇八一
- 小林 周郎 赤坂、丹後、二六〇五一
- 小林 十太郎 料理旅館業、荏原、大井、二五七五〇
- 小林 十郎 酒商、南葛飾、本田、立石三三六一
- 小林 重次郎 林屋石油商、本所、花、一〇七二本
- 小林 重治 會社員、芝、日蔭、一〇一五七
- 小林 重太郎 織物整理業、南葛飾、龜戸二二九
- 小林 順一郎 會社員、豊多摩、千駄ヶ谷五三二
- 小林 順作 石輪製造業、南葛飾、吾嬬、請地二七五九七〇墨74三八〇五
- 小林 正一郎 染業、淺草、壽、五二〇五四淺84三三五
- 小林 正一郎 銀行員、赤坂、青山南、五〇四五八七
- 小林 正氣 小石川、小日向水道、八一〇一〇七
- 小林 正二 赤坂、青山北、六〇四二五〇
- 小林 正助 陸軍士官學校教授、牛込、中、三〇
- 小林 正三 日本計器運常務、荏原、調布、鶴ノ木二七〇六五
- 小林 正藏 特許局技師、審査員、豊多摩、代々幡、幡ヶ谷二
- 小林 庄市 本郷、丸山新、三〇四八一
- 小林 庄次郎 京橋、本湊、二〇一四八
- 小林 庄之助 中村屋材木商、深川、扇橋、一〇九〇
- 小林 庄平 京橋、本湊、一〇一〇九
- 小林 昌作 湯屋業、南葛飾、龜戸三〇七四〇二六
- 小林 昇太郎 金牛商會採取部、麻布、本村、二
- 小林 鐘造 荏原、世田ヶ谷、池尻四〇八七六

- 小林 晋吉 女子學習院教授、豊多摩、杉並、高圓寺東山谷四四〇一九
- 小林 信治 花家料理業、本郷、神明、一六一〇八
- 小林 新一郎 會社員、荏原、小山五〇九〇一〇六
- 小林 新一郎 近新商店材木商、深川、冬木、一〇五〇本73一四九五
- 小林 新一郎 瓦新網商、麴町、永田、二〇三四七六
- 小林 新次郎 家具商、小石川、初音、一五〇一六二
- 小林 新次郎 會社員、北豊島、高田、雜司ヶ谷五五〇一六四
- 小林 新治郎 神田、東福田、六〇一七
- 小林 新太郎 外交員、北豊島、瀧野川、田端、三〇七五七
- 小林 新兵衛 伊勢新商店衣服商、淺草、西仲、七〇〇〇淺84三三六
- 小林 鎮二 山口洋服商、本郷、本郷、二〇二〇五二〇小85三七八〇
- 小林 仁 海軍中佐、海軍省人事局員、麴町、設ヶ關同所内
- 小林 仁平 石炭商、淺草、淺草、五三〇一三三六
- 小林 甚一郎 建具商、芝、西久保廣、六〇六五
- 小林 甚作 瓦請負業、北豊島、高田、雜司ヶ谷七〇九一五三〇牛三三三三二
- 小林 甚太郎 羅紗商、麴町、麴町、七〇一三〇一九
- 小林 助次 小林館旅館、芝、高輪南、二五〇三六
- 小林 助太郎 會社員、豊多摩、澁谷、永住二〇〇五
- 小林 助八 本郷、春木、三〇一〇一〇三
- 小林 捨次郎 毛1タ1ホ1ト商會監査、工
- 小林 捨次郎 作機械工具輸入販賣代理業、芝、澁谷三〇六五五八〇一四〇〇芝43〇一八五(4)
- 小林 澄兄 慶大文學部教授、普通部主任、豊多摩代々幡、代々木一四六二〇一〇
- 小林 勢以 東洋看護婦會、牛込、納戸、三三〇六〇牛34三三六五
- 小林 省一郎 石油興業、日本製針各種社長、日本セメント工業採取部、荏原、北品川、御殿山三〇六〇高44六三九
- 小林 省三郎 海軍大佐、航空本部教育部長、麴町、霞ヶ關同所内
- 小林 省三 在郷一等軍醫正、日本赤十字社事務取扱部、荏原、上目黒、駒場九〇八〇一九
- 小林 清吉 飲食業、淺草、北仲、九〇一〇〇一
- 小林 清助 吳服外交小賣、麴町、平河、一九〇一三三九三〇三四四
- 小林 鉦一郎 菓子製造業、本所、柳島、一九〇八九三三二四
- 小林 誠一 地主、北豊島、長崎、七〇七六七九
- 小林 誠福 誠興商會主、支那印度雜貨貿易商、麻布、櫻田、七〇〇銀57一三八(店)
- 小林 躰造 海中將、海軍艦政本部長、荏原、玉川下野毛一七四二二四六玉川二九
- 小林 精一 賣藥商、本所、中之郷八軒、六七五
- 小林 仙右衛門 小松原運送倉庫採取部、淺草、新福宮二〇一五四
- 小林 仙太郎 薪炭商、北豊島、瀧野川、三四七〇
- 小林 仙之助 王子、三三二
- 小林 專次郎 白米商、神田、和泉、一〇五〇
- 小林 善吉 會社員、京橋、本湊、一〇四三三三
- 小林 善次郎 地主、北豊島、岩淵、神谷一三〇六〇
- 小林 善之助 辯護士、神田、西小川、一〇神25四一三
- 小林 善八 著述業、牛込、新小川、二〇四七三
- 小林 善兵衛 荏原、駒澤、深澤一〇五〇二三三
- 小林 善兵衛 アンチモニ製品商、日本橋、通田ヶ谷二六
- 小林 善兵衛 海軍大佐、海軍省人事局第一課長、豊多摩、千駄ヶ谷、原宿一七〇一三〇八六青36四七八
- 小林 宗之助 官職、南葛飾、寺島、一〇一四五〇
- 小林 惣五郎 下谷、入谷、二四四二九一
- 小林 染之助 輻重兵中佐、輻重兵監部員、荏原、世田ヶ谷、三宿四四〇五〇
- 小林 太樹三 針太商店金物商、荏原、南品川宿二〇九二七五二八二高44二二〇二
- 小林 太郎 東京タクシ自動車採取部、豊多摩、中野、本郷七六〇一六一四三三三五六
- 小林 多吉 日本橋、濱、三〇一〇二八七
- 小林 大次郎 教員、豊多摩、杉並、馬橋一三三〇七
- 小林 大八 ヘルロイド製造業、南葛飾、本田、澁江四〇六七〇八四
- 小林 泰次郎 電氣器具商、芝、高輪南、六六〇九五
- 小林 泰三 三十四銀行京橋支店長、豊多摩、中野、上野、二七九四〇一七二
- 小林 高榮 淺草、千束、一〇一三〇五三
- 小林 高亮 洋服商、神田、佐柄木、三三三九九一

東京 コの部 (小)

ハ所得税×ハ營業收益税▲ハ電話

三二五

東京 〇の部 (小)

小林 孝 三共種向島工場員、南葛飾、本田、上木下川三六八、一五九

所得税×ハ營業收益税ハ電話

小林 達輔 工兵中佐、築城部本部附、豊多摩、西大久保五七

東京 〇の部 (小)

小林 德松 地主、北豊島、日暮里、金杉九一五、七五、下83、10111

所得税×ハ營業收益税ハ電話

小林 仁兵衛 敬章商、神田、松永二六、六二、七六、下83、二〇〇八

小林 平信 電気器具商、神田、鍛冶、九〇三六六
小林 平助 ひたちや呉服店、麻布、筆筒、三三
小林 平八 日本橋、村松、一〇二八浪〇三

小林 正代 荏原、大井、四二七〇〇〇
小林 政一 東京工業大學教授、荏原、大森、根
小林 政次郎 下谷、下根岸、一〇二一九八二六

小林 三三 煙草商、本所、茅場、三〇一八七九
小林 已喜三 錦木堂代表、三橋本店社員、下
小林 三男 武蔵野鐵道、東京セメント、吾野

小林 彌之助 商店員、荏原、南品川宿、一四六七〇
小林 彌平 又玄社印刷業、下谷、二長、二〇七六
小林安右衛門 立花屋菓子商、日本橋、米澤、二

小林 與吉 家主、荏原、大井、一八七四一五五
小林 與四郎 吉田屋白米商、淺草、福井、三一二
小林 與助 青物商、神田、多、二ノ四二〇三七七

小林 理記 質商、本郷、駒込東片、九七〇七一〇
小林 力雄 芝、三田功進、三四〇五六
小林 力藏 材木商、京橋、松屋、一ノ七九三五



東京 コの部 (小)

- 小原 巳之吉 荏原、大崎、居木橋、二六〇五〇▲高
小針 金三郎 東京、本八丁堀、二〇三〇七▲京
小針 孫太郎 東京府會議員、大久保町會議員、
小張 淺五郎 麻布冷蔵製米、大禮館各種社長、
小張 勝藏 豊多摩、大久保百人、二八五〇三五
小張 近太郎 豊多摩、井萩、上荻窪九〇八〇九一
小張 源太郎 豊多摩、井萩、上荻窪九〇八〇八
小張 才三郎 印刷業、京橋、南鍛冶、九〇一六八〇八
小張 丸吉 豊多摩、井萩、上荻窪九〇二二五
小張 道之助 豊多摩、井萩、上荻窪九〇二二五
小日向 榮次郎 鐵道局技師、東京鐵道局工作課
小日向 重太郎 煙草菓子商、淺草、森下、一八〇
小槍山 眞二 豫備海軍大佐、豊多摩、中野、雜
小布施邦太郎 小布施新三郎商店員、芝、高輪南
小布施新三郎 小布施新三郎商店員、芝、高輪南
小布施民藏 社員、小石川、高田豊川、四三〇四一
小布施春子 小布施春子社員、小石川、高田豊川、

三三〇

東京 コの部 (小)

- 小松 邦太郎 理髮業、芝、中門前、一ノ二〇九七
小松 熊次郎 運送業、深川、伊勢崎、三七七〇七▲
小松 謙次郎 貴族院議員、芝、車、九〇三二二▲高
小松 五郎衛 鐵道局支配、麻布、新廣尾、一ノ
小松 行一 男爵、學典、豊多摩、千駄ヶ谷、原
小松 宏二 機材商、芝、芝口、三ノ一七〇七五
小松 鋼藏 共済生命保險募集課長、北豊
小松 三郎 通信事務官、電務局、麹町、大手、
小松 茂 貯金局事務官、振替貯金課長、北
小松 茂樹 鐵道醫、大臣官房保健課、豊多
小松 重就 日本美術寫眞印刷専務、小石
小松 七郎 松本支店、牛込、山吹、七八
小松 栄一 芝、新堀、二六〇一〇▲
小松 周助 東洋印刷製取締、秋田縣北秋田
小松 脩 小松小兒科醫院、醫師、北豊島、
小松 静 清水組調査係、牛込、原、一ノ二
小松 從志 伯爵、主簿官、主馬寮御用掛、豊
小松 春三 慶大豫科教授、北豊島、西巢鴨、
小松 眞一 靴靴商、日本橋、横山、一ノ一〇〇四一

三三一

東京 コの部 (小) ●所得税×營業收益税▲電話

●所得税×營業收益税▲電話

東京 コの部 (小)

所得税×ハ營業收益税△ハ電話

- 小松原 颯 明治醫學教授、小石川、茗荷谷、一六〇九七
- 小松原 彌六 玉川コ底足袋種社長、旭電氣、相武電氣鐵道各種取締、大東商行土木建築電氣工事請負業、赤坂、青山南六二二青36〇八六六
- 小松原由三郎 神松屋薪炭商、淺草、新福富、二〇三九八五淺84二八七四
- 小見山 滋教 郵便局長、神田、駿河臺袋、一六一〇四
- 小見山 清 下駄商、荏原、世田ヶ谷、代田一七九六六
- 小路 甚三 豐多摩、代々幡、幡ヶ谷一八五〇〇
- 小路 仙太郎 飲食店業、日本橋、西河岸、九〇二二六
- 小路 彦三郎 豐多摩、代々幡、幡ヶ谷八六七六六
- 小湊 金藏 建具商、淺草、森下、五〇五二淺84三三八
- 小南 久一郎 東京モスリソ紡織種香織工場長、四谷、仲三二六〇一〇六四三〇七七八
- 小南 清 東大助教授、農學部、豐多摩、澁谷、大和田六五
- 小峯 謙治 材木商、北豐島、高田、雜司ヶ谷七三〇八一牛34二二〇〇
- 小峯 茂之 醫博、醫師、王子腦病院、小峯病院各院長、北豐島、瀧野川、上中里一五六〇一八四九〇八5〇八〇(2)
- 小峯七郎兵衛 菓子商、四谷、傳馬、一〇二五三
- 小峯 實太郎 洋紙商、日本橋、大傳馬、二ノ三三三三六浪67〇〇九八(3)
- 小峯 眞平 龍岡樓旅館下宿業、本郷、龍岡、二四三三二〇小85〇七六三
- 小峯 瀧造 薪炭商、京橋、本八丁堀、二ノ四四一三六〇二一〇京56〇701
- 小峯 忠八 日本橋、大傳馬、二ノ二〇二四浪67四三八一

- 小峰 祐吉 四谷、傳馬、一〇二二四八
- 小嶺 磯吉 南洋産業種取締、芝、琴平、二
- 小宮 伊之助 北豐島、王子、五三七〇一〇四
- 小宮 幾三郎 農業、南足立、江北、鹿濱二九〇〇五九
- 小宮市右衛門 請地郵便局長、南葛飾、吾嬭、請地六〇〇一八八
- 小宮市太郎 地主、南葛飾、吾嬭、請地二〇二一六五
- 小宮 治 地主、南葛飾、吾嬭、請地六五七〇
- 小宮 嘉七 鑛製造業、本所、押上、一六七〇三三
- 小宮 嘉兵衛 魚問屋、京橋、築地、二ノ二五〇一五九
- 小宮 勝太郎 地主、北豐島、日暮里、七二〇二四〇
- 小宮 謙次郎 地主、北豐島、日暮里、六五五〇九二
- 小宮 喜一郎 玉芳魚問屋、京橋、南小田原、一〇三五六〇京56〇三六七
- 小宮 喜八郎 雜穀商、深川、門前山本、六〇七六六本73〇〇五三
- 小宮 儀平 煙草羅字商、日本橋、橫山、一ノ五五九浪67六〇四四
- 小宮 吉五郎 本所、押上、二六二〇六九三
- 小宮 吉平 青物商、牛込、市谷藥王寺、一七七七〇〇八四
- 小宮 久藏 本所、向島請地、六九一〇一六八
- 小宮 金次郎 金屬玩具商、淺草、新旗籠、三二〇八一浪84二九六〇
- 小宮 金兵衛 本所、押上、二六七〇四四七
- 小宮 顯一 荒物商、地主、北豐島、西巢鴨、堀ノ内九六〇二七八
- 小宮 權之助 紙袋物商、南足立、西新井、本木一九九六〇一五六〇千住六九二

- 小宮 作藏 豐多摩、下高井戸九六六〇一四一
- 小宮 次郎 東京橫濱電氣鐵道取締、目黒蒲田電氣、東京橫濱電氣各種電氣技師長、北豐島、巢鴨、上駒込南染井九六八〇小85〇七三三
- 小宮 次郎七 府會議員、地主、東京鐵筋製作會社長、南葛飾、吾嬭、請地六五三五一墨74一三一
- 小宮 茂次郎 地主、南葛飾、吾嬭、請地二一九〇五〇
- 小宮 信太郎 地主、北豐島、西巢鴨、堀ノ内三六〇三一
- 小宮 新太郎 鑛製造業、本所、押上、一六三〇二二六
- 小宮 清次郎 荒物商、南葛飾、吾嬭、請地五四五三
- 小宮 千太郎 本所、押上、八一〇二八八
- 小宮 仙 地主、北豐島、日暮里二〇二一六
- 小宮 善太郎 地主、京橋、元鳥、七〇八六
- 小宮 宗太郎 農業、南足立、西新井、本木二四四六五
- 小宮 辰次郎 洗濯業、京橋、木挽、四ノ九〇三六六〇一五四銀57〇九二
- 小宮 登美次郎 青物商、豐多摩、淀橋、角筈一〇三三一九
- 小宮 藤五郎 宇治の里料理業、淺草、淺草公園地二區七號四五六〇二五二淺84〇〇四六(2)
- 小宮 藤太郎 地主、南葛飾、吾嬭、請地七八二一六九
- 小宮 富五郎 金物商、南葛飾、吾嬭、請地九三〇七四三
- 小宮 豐之輔 白米商、南足立、西新井、本木四二六〇一〇〇八二

東京 コの部 (小)

所得税×ハ營業收益税△ハ電話

- 小宮 酉藏 乾物商、南葛飾、吾嬭、請地一〇二五〇
- 小宮 仁三郎 地主、南葛飾、吾嬭、請地七五〇五六
- 小宮 彦次 會社員、芝、白金三光、九四〇五五
- 小宮 文太郎 柏屋白米商、麻布、市兵衛、二六六六三青36二八九九
- 小宮 勉二郎 鑛物業、荏原、品川、二日五口市、一八〇〇五〇
- 小宮 孫太郎 地主、北豐島、西巢鴨、堀ノ内九七〇三二
- 小宮 益太郎 本所、押上、一〇八〇五六
- 小宮 万次郎 本所、押上、一五三〇六二
- 小宮 彌兵衛 本所、押上、一六三〇四五四
- 小宮 安太郎 地主、南葛飾、吾嬭、請地九四〇六六
- 小宮 保三郎 商店員、赤坂、青山南、五ノ七〇〇三七
- 小宮 勇三郎 東亞製網種社長、千歲商會元結商、赤坂、青山南、五ノ七〇〇四一八八青36一九七(2)
- 小宮 山 俊亮 建設工業社、荏原、南品川、一四六九二〇五〇高44二二一五
- 小宮 山 重二 金物舖商、淺草、北富坂、一五〇五五〇
- 小宮 山 信 地主、豐多摩、杉並、高圓寺五五一〇六二中野五二四
- 小宮 山 信治 麻布、竹谷、五〇九六
- 小宮 山 精一 富士山商店種事務、豐多摩、下戸塚五三三三三七牛34二二〇一〇
- 小宮 山 友則 軍人、牛込、西五軒、一〇五五
- 小宮 山 貢 銀行員、豐多摩、杉並、馬橋四九〇四一四七
- 小宮 山 敬保 橫濱高商教授、小石川、竹早、一〇四九〇

- 小村 喜次郎 大島屋抽商、日本橋、通、二ノ二二一三三三九八日24二八〇七
- 小村 欣一 侯爵、貴族院議員、大使館參事官英國在勤、東亞同文會理事、牛込、市谷左内、三〇一七二牛34六五〇五
- 小村 佐吉 銀座の澤田洋服店、京橋、尾張二ノ三六六七六銀57一四三三七
- 小村 俊三郎 荏原、調布、布鶴ノ木三三三三三三田園調布四五
- 小村 順之助 新聞社員、荏原、入新井、新井宿一九六八〇二二大森一九九〇
- 小村 省三 小村組種事務、上千葉製紙所會社員、南葛飾、南綾瀬、上千葉一七六八千任一四四
- 小村 藤一郎 明治學院中學部教諭、小石川、大塚窪、二四九五
- 小村 井錦太郎 セメント商、南葛飾、龜戶、三ノ三三六〇一七墨74二〇一
- 小村 井澤次郎 南葛飾、龜戶、四ノ七八八二
- 小村 井米次郎 硝子製造業、南葛飾、龜戶、四ノ七六〇〇一七〇墨74二〇一
- 小紫 與三郎 印刷業、芝、二本榎、二ノ七二〇七七七〇高44〇九七四
- 小室 文夫 火藥工業、日本導火線、日本合成醋酸、朝日、サ、中外電管各種取締、麹町、下二番、四〇〇五五六九三三六三五
- 小室 卯之助 會社員、本郷、眞砂、一五五〇〇
- 小室 英司 請負業、小石川、指ヶ谷、二五〇三三三三二七六小85三四八四
- 小室 菊太郎 山崎屋白米商、小石川、原、五〇〇七五
- 小室 清夫 會社員、芝、白金三光、九五〇一〇
- 小室 啓次郎 富壽屋白米商、神田、今川小路二ノ四〇九〇九三三二三
- 小室 新之助 釜屋商店化粧織商、淺草、向柳原、一ノ二〇〇六二五三二六淺84七〇九二

- 小室 貞次郎 號翠雲、邦畫家、帝國美術院會員、麹町、中六番、四〇〇一九五三九33〇二〇
- 小室 達 彫刻家、豐多摩、和田堀、永福寺三九四
- 小室 俊夫 三菱航空機種技師、赤坂、新坂、四三三五六青36三三八〇
- 小室 幸雄 東神倉庫種社員、豐多摩、井萩、下荻窪三三〇五三
- 小室 由藏 商店員、芝、高輪南、三〇〇五〇
- 小室 喜作 玩具商、淺草、新福富、二〇二九二淺
- 小茂田 喜作 號青樹日本美術院同人、豐多摩、杉並、田端七二八
- 小森 亥八 橫書片假名會本部、中外拓殖種監査、小石川、白山御殿、一三七〇小85二〇〇(2)
- 小森 梅太郎 金物商、神田、和泉、一〇二一五一一二下83二〇一〇
- 小森 寛一 淺草、北富坂、一九七五淺84一五六
- 小森 寛太郎 實商、淺草、新福富、二〇二九二淺84一八六五
- 小森 喜一 王突業、下谷、御徒、三ノ三三二七
- 小森 喜太郎 宇佐美料理業、赤坂、溜池、三四八九六三六六青36三三四四
- 小森 喜兵衛 材木商、下谷、御徒、三ノ三二三四五四下83四九九
- 小森 金次郎 花市花商、麻布、坂下、三〇〇五二高44一八六六
- 小森 熊次郎 本郷、千駄木、五八〇二七小85六八〇九
- 小森 敬三 阿波屋荒物商、日本橋、小網、四ノ三二〇八八九六芽66〇五九
- 小森 三右衛門 下總屋荒物商、本所、松代、二ノ八九本73〇二六
- 小森 七郎 日本放送協會本部常務理事、麻布、斧四三三三三七青36〇三〇



東京 コの部 (小、久、子、木)

●所得税×、營業收益税△、電話

三三六

- 小山彦三郎 小山園茶煙草商、日本橋、小傳馬
- 小山久孝 徵章メタル商、神田、仲猿樂、二〇
- 小山英 百尺料理業、日本橋、新設、二七〇
- 小山文吉 三井物産種機械部商務掛主任、
- 小山平一郎 白米商、京橋、因幡、一六〇五三、京
- 小山平三郎 家主、南葛飾、吾嬬、小村井七六九
- 小山甫三郎 時事新報社種運部副部長、北
- 小山孫市 家主、南葛飾、吾嬬、葛西川八九六
- 小山正之 軍人、豊多摩、淀橋、柏木三六九
- 小山政治 號榮達、畫家、北豊島、瀧野川、田
- 小山松吉 檢事總長、赤坂、青山高樹、二〇三
- 小山松司 八右衛門、南葛飾、隅田、四七九、一六
- 小山松次郎 製圖設計請負業、下谷、下根岸、五
- 小山松壽 衆議院議員、名古屋新聞社東京
- 小山万藏 地主、南葛飾、吾嬬、小村井五四九
- 小山巳代次 初音鳥料理業、京橋、北船屋、九
- 小山美三郎 京橋、大銀、二〇三五
- 小山光男 農林省林業試験場技師、荏原、下
- 小山彌一 荏原、碑文谷、二〇五二、一六
- 小山彌吉 西洋紙類商、神田、三河、一五七
- 小山彌重郎 會社員、四谷、仲、三〇七五〇、四三
- 小山由郎 本所、新小梅、二〇一五五九
- 小山芳雄 墨筆商、日本橋、若松、三〇九六九
- 小山義太郎 天野時計寶飾品種營業、北豊島、
- 小山龍之輔 瀧野川、中里三九八、一〇一〇
- 小山録太郎 法政大學教授、小石川、丸山、三五
- 小要利吉 豊多摩、淀橋、柏木三〇〇七七、四
- 小和瀬傳次郎 神田、橋本、一〇六六〇
- 小和田惟徳 三河屋吳服店、下谷、金杉上、三六
- 久我榮太郎 教員、麹町、富士見六二〇五七
- 久我嘉助 川口屋金物商、日本橋、若松、一八
- 久我賢司 會社員、日本橋、新材木、二〇七
- 久我常道 帝國生命保險代理店課長、牛
- 久我貞三郎 公爵、貴族院議員、牛込、新小川、
- 久我孫六 三菱商事種機械部副課長、荏原、
- 子林太郎 上大崎八〇四、二一〇高、七二七
- 子松武一 隊龍軒支那料理業、淺草、芝、八
- 子安綠郎 陸軍三等軍醫正、四谷、南寺、三五
- 子安綠郎 三越店員、豊多摩、澁谷、常盤松五
- 子安綠郎 東京衛戍刑務所長、豊多摩、千駄
- 木香惣平 豊多摩、千駄ヶ谷、原宿一七〇二一
- 木口重彦 日本加工織布種營業、牛込、市谷
- 木檜三四郎 衆議院議員、牛込、神樂、二〇〇
- 木檜榮雄 秋葉原運送種營業、國際通運種
- 木檜恕一 神田支店長、牛込、袋、二三三、牛
- 木暮清七 東京高等工藝學校教授、豊多摩、
- 木暮清六 上落合五六五
- 木暮藤一郎 東京機械標本種監査、小石川、西
- 木暮武太夫 炭商、本所、錦糸、二九五〇一七〇、本
- 木勢喜之助 東京府地方技師、内務部、豊多摩
- 木勢縫藏 衆議院議員、木暮旅館、温泉旅館
- 木寺義通 中野三一三
- 木庭榮 衆議院議員、木暮旅館、溫泉旅館
- 木場貞一郎 東京府地方技師、内務部、豊多摩
- 木場貞二 衆議院議員、木暮旅館、溫泉旅館
- 木場貞長 衆議院議員、木暮旅館、溫泉旅館
- 木場政雄 衆議院議員、木暮旅館、溫泉旅館

東京 コの部 (木、巨、古)

●所得税×、營業收益税△、電話

三三七

- 木幡武彦 豊多摩、下落合七八〇六五
- 木林齊 淺草、松葉、七〇九二
- 木南文一 會社員、赤坂、青山南、六一三、二五〇
- 木呂場芳太郎 會社員、淺草、山ノ宿、三四二、二五
- 巨勢泰八 豫備軍人、豊多摩、代々幡、代々
- 古池福松 薪炭商、下谷、入谷、三五七、三三〇、X
- 古池與吉 陶器商、日本橋、彌敷、三一三、二四
- 古泉榮 會社員、麻布、龍土、六三、八五
- 古泉嚴重 大倉商事種社員、小石川、白山御
- 古宇田傲太郎 醫博、醫師、皮膚科性病科、京橋、
- 古我貞周 朝鮮産業貿易、日本土地建物各
- 古賀市次 萬世堂靴商、神田、佐柄木、二二、二
- 古賀織之助 大都土木建築種營業、朝鮮原山
- 古賀軍次 教授、豊多摩、千駄ヶ谷、八五〇
- 古賀春一 松島炭礦、大日本炭礦各種取締
- 古賀祥二 役會長、大島炭礦種社長、豊多摩、
- 古賀申三 戸塚八二、四七八、牛、三、四、八、九、一
- 古賀清三郎 醫師、麻布、材木、三三、三八
- 古賀廣治 會社員、荏原、碑文谷、一四三
- 古賀廉造 横濱地方裁判所判事、荏原、馬
- 古賀峯一 海軍大佐、海軍省副官、麻布、霞、一
- 古久根秋三郎 古久根租屋種社員、京橋、新榮、二ノ
- 古久根嘉藏 五、一八、東京、五、五、八〇
- 古口勘太郎 吳服商、淺草、地方今月、一三七、八
- 古口茂 演物商、地主、北豊島、西巢鴨
- 古口武光 池袋九〇、三三
- 古口八郎 會社員、本所、向島小梅、一九五、五
- 古口張之 會社員、北豊島、西巢鴨、堀ノ内
- 古口半三郎 會社員、家主、北豊島、西巢鴨、池
- 古口安太郎 袋八二、五、三三
- 古家政雄 マルメ自動車、自動車業、北豊島、
- 古在由直 高田、一、一、六、三〇、八、牛、三、四、五、五
- 古在由正 畑草商、地主、北豊島、西巢鴨、池
- 古坂崑城 池袋九〇、一、六一
- 古島一雄 家主、北豊島、高田、一一四、一、六
- 古島善八 大六共同種監査、日本電氣種社
- 古島平一郎 東京日日新聞、大阪毎日新聞社
- 古島宮次郎 東京日日新聞、大阪毎日新聞社
- 古島胤秀 東京日日新聞、大阪毎日新聞社
- 古瀨丑松 鐵冶業、南葛飾、寺島二〇〇四、九、九
- 古瀨安俊 本郷、上富士前、五〇一六〇、小、八五、七
- 古瀨良則 東京商大豫科教授、北豊島、西巢
- 古田島久松 鴨、池袋、四、五、一
- 古田中正彦 越後屋白米商、牛込、市谷、一〇
- 古平喜多 酒商、淺草、茅、二、九、九、五
- 古平金次郎 酒商、淺草、茅、二、九、九、五
- 古平幸太郎 伊勢屋清洋酒商、淺草、茅、二、
- 古立千吉 酒商、淺草、茅、二、九、九、五
- 古手修造 酒商、淺草、茅、二、九、九、五
- 古土田八重吉 酒商、淺草、茅、二、九、九、五
- 古西爲之助 酒商、淺草、茅、二、九、九、五
- 古藤嘉七 酒商、淺草、茅、二、九、九、五
- 古藤眞平 酒商、淺草、茅、二、九、九、五
- 古茂田藏造 酒商、淺草、茅、二、九、九、五
- 古村義久 酒商、淺草、茅、二、九、九、五
- 古守弘 酒商、淺草、茅、二、九、九、五
- 古森龜衛 酒商、淺草、茅、二、九、九、五