

第三十八圖

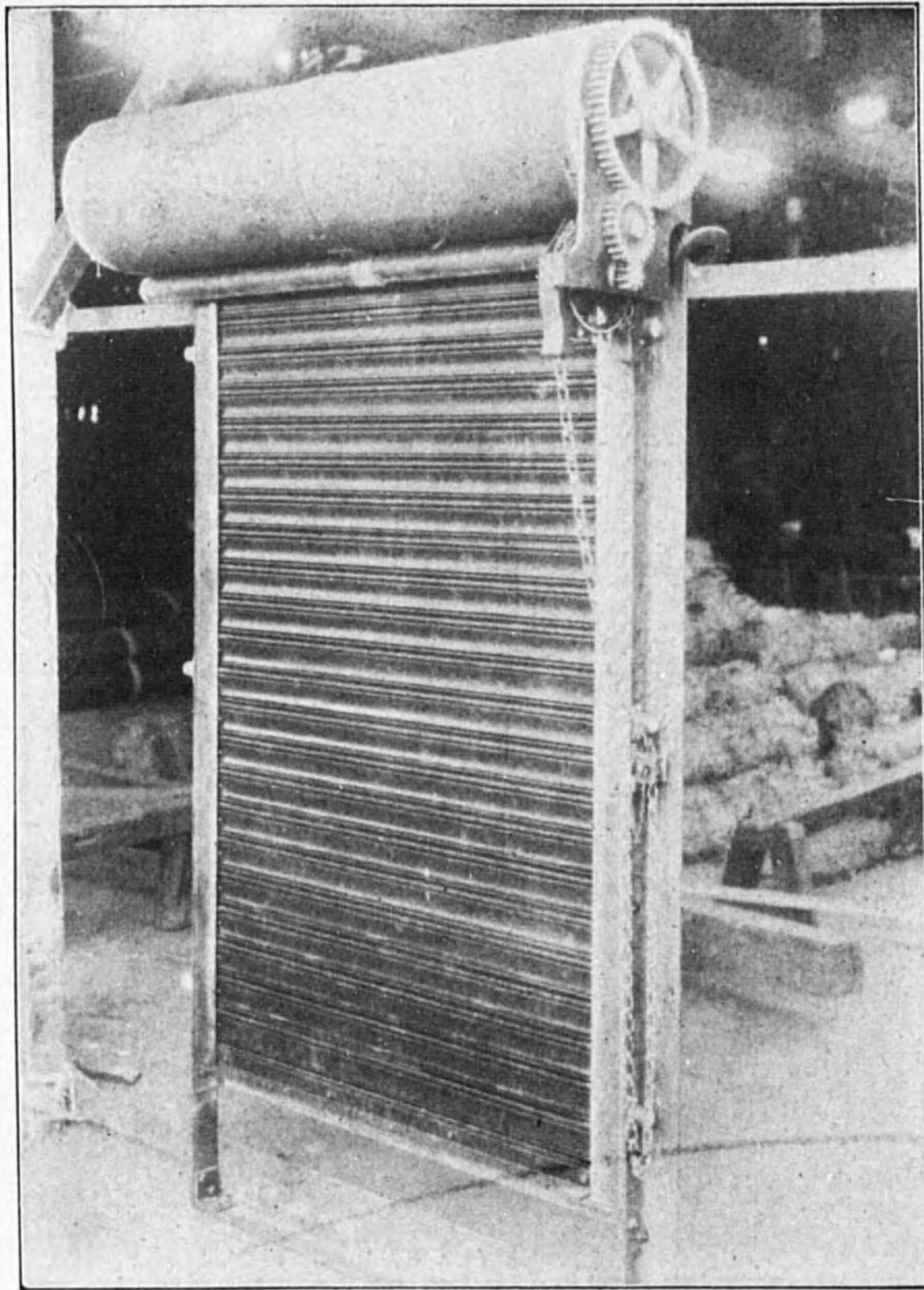

試驗前ノ外面

第三十九圖

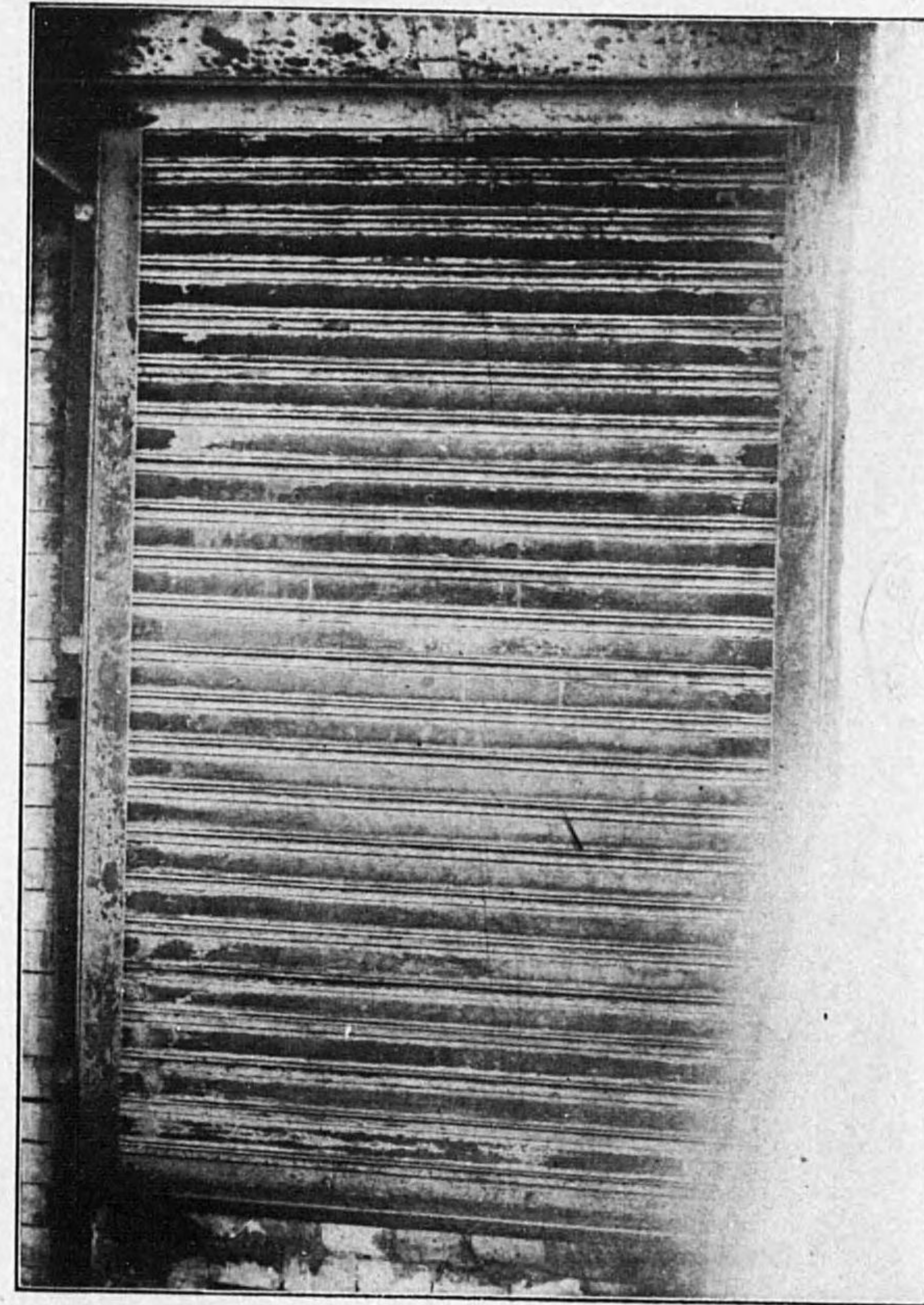

試驗中ノ外面

6 鐵板被覆木造戸 (自第四十圖至第四十九圖)

(石綿板挿入)

第四十圖

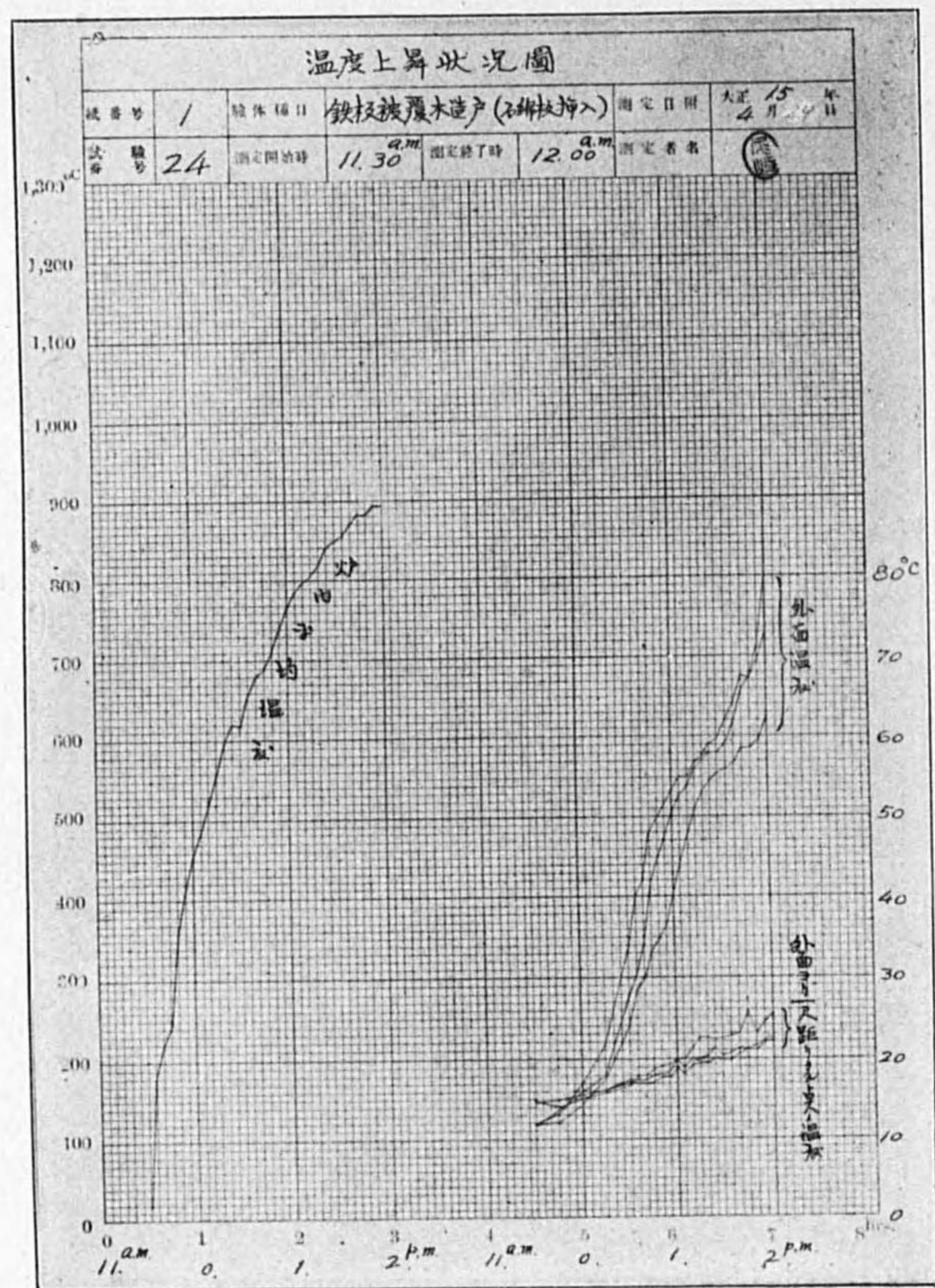

第四十一圖

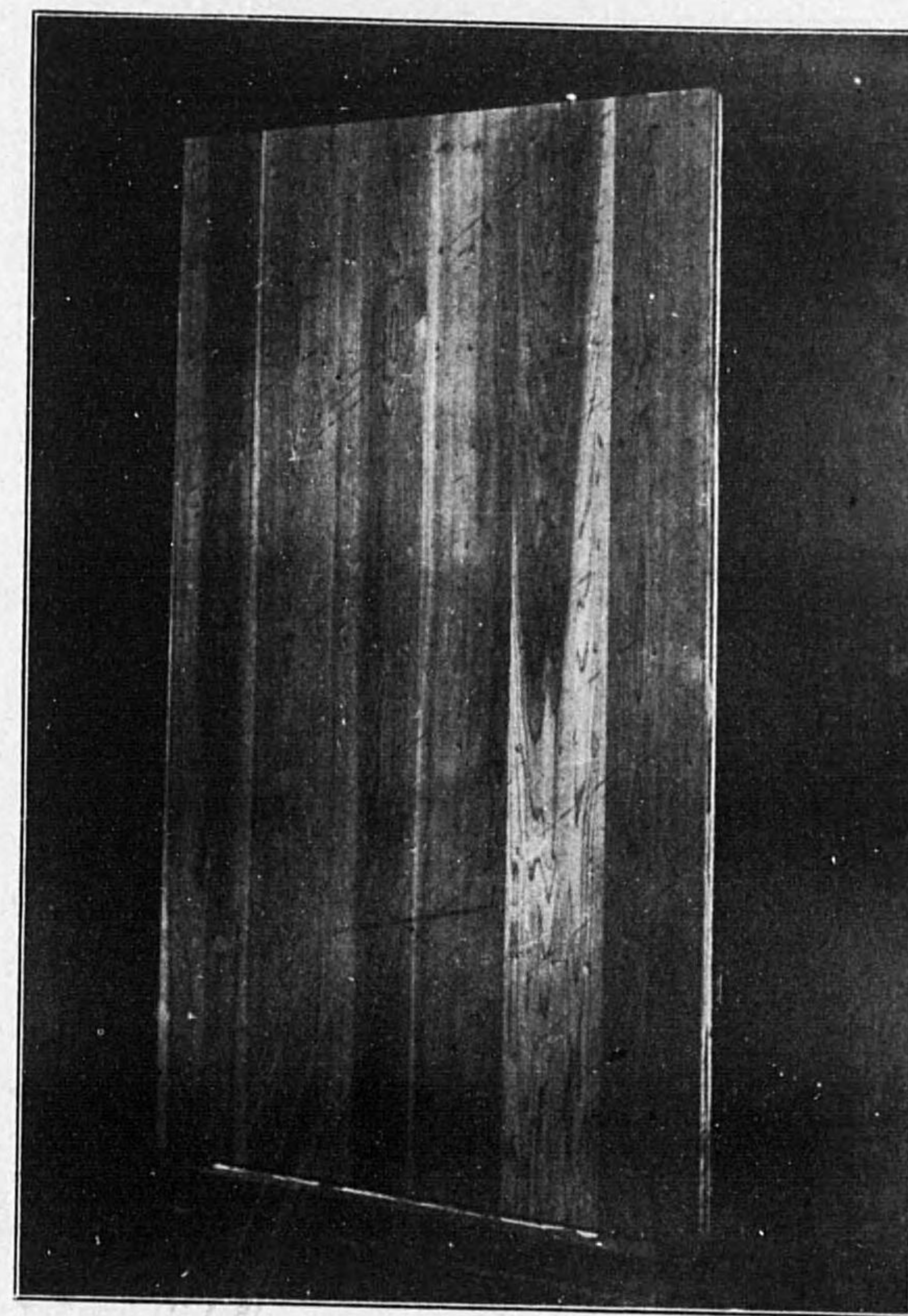

内部木造

第四十二圖

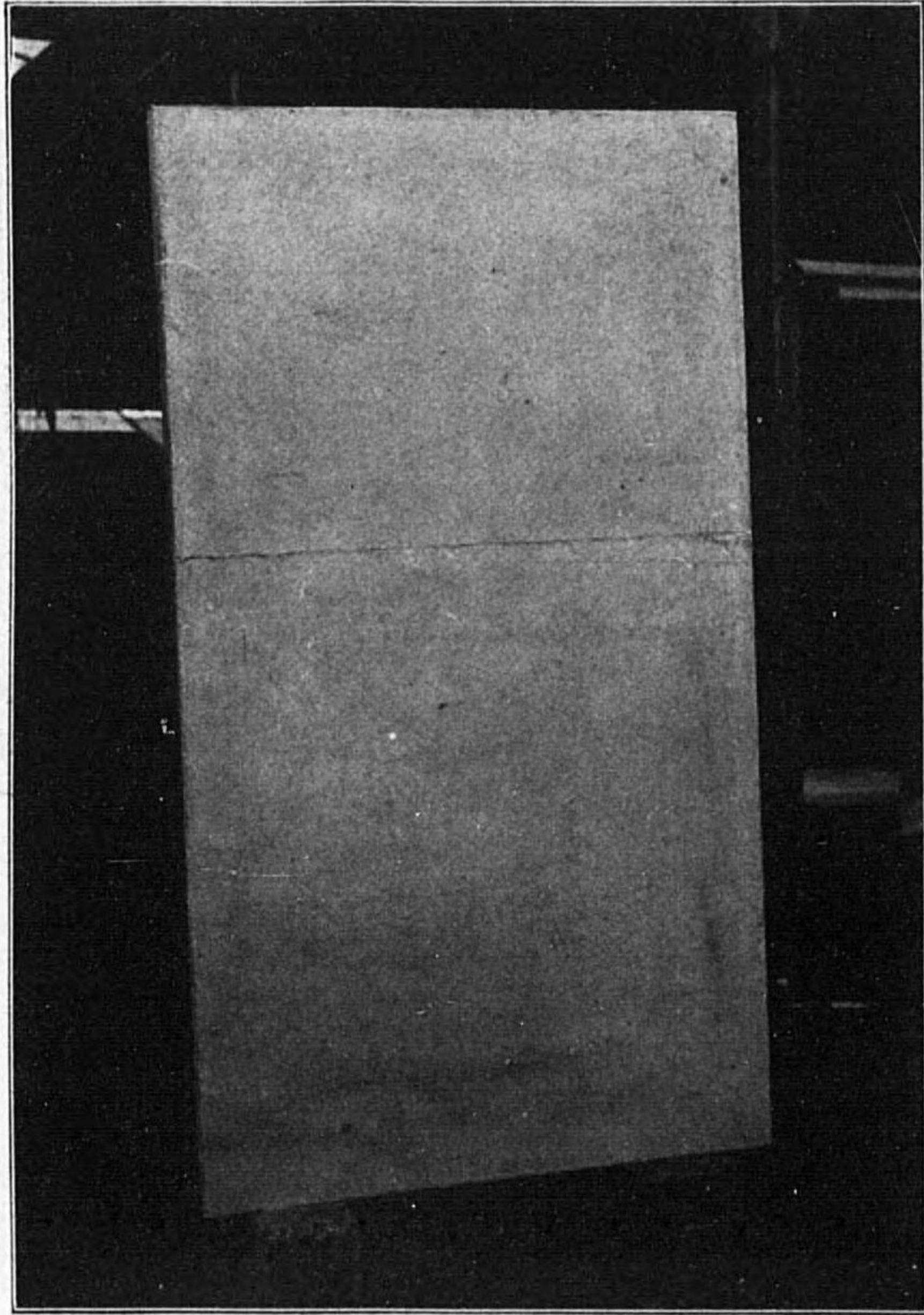

内部木造へ石棉板ヲ張リタル状況

第四十三圖

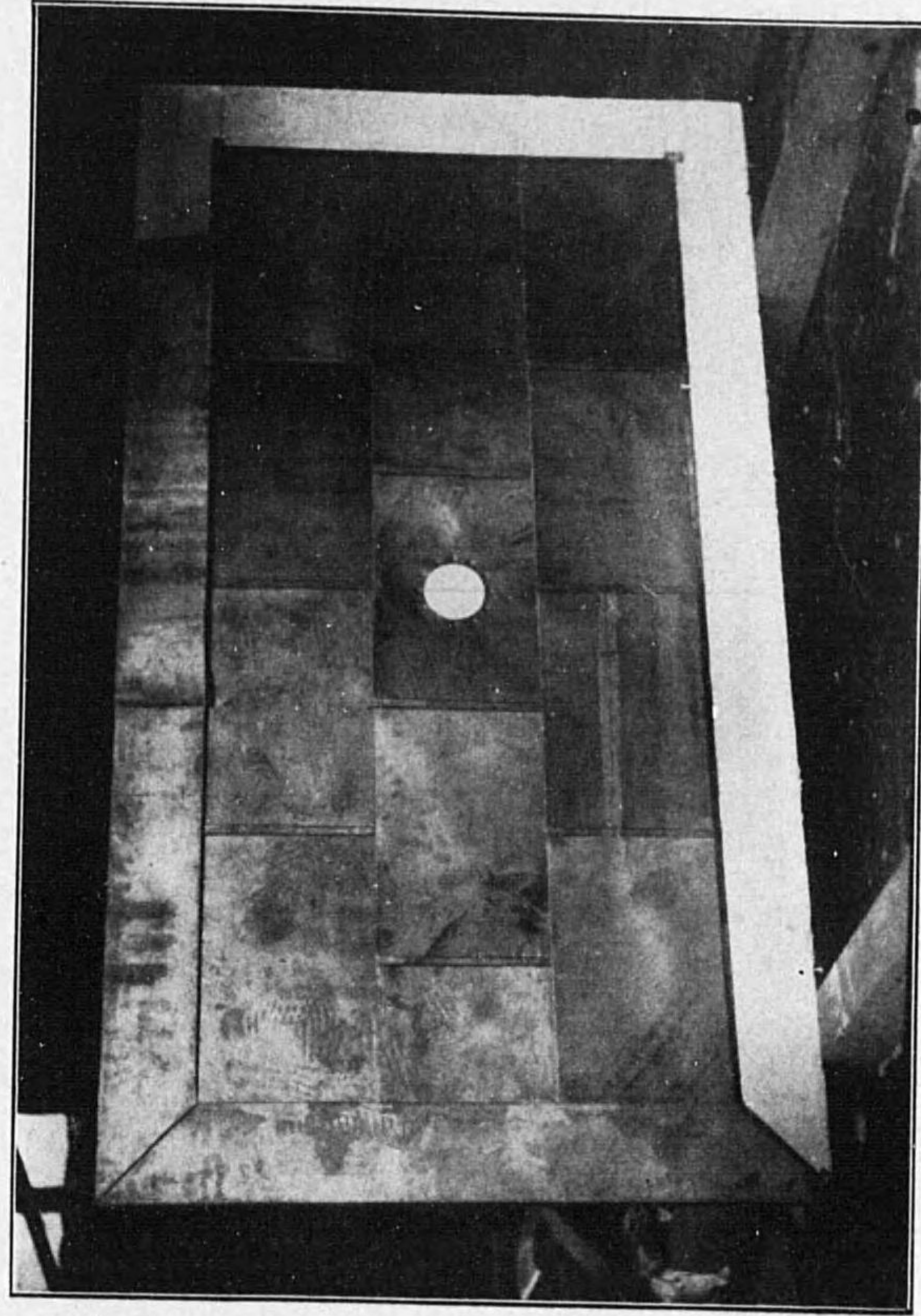

鐵板被覆中ノ状況

第四十五圖

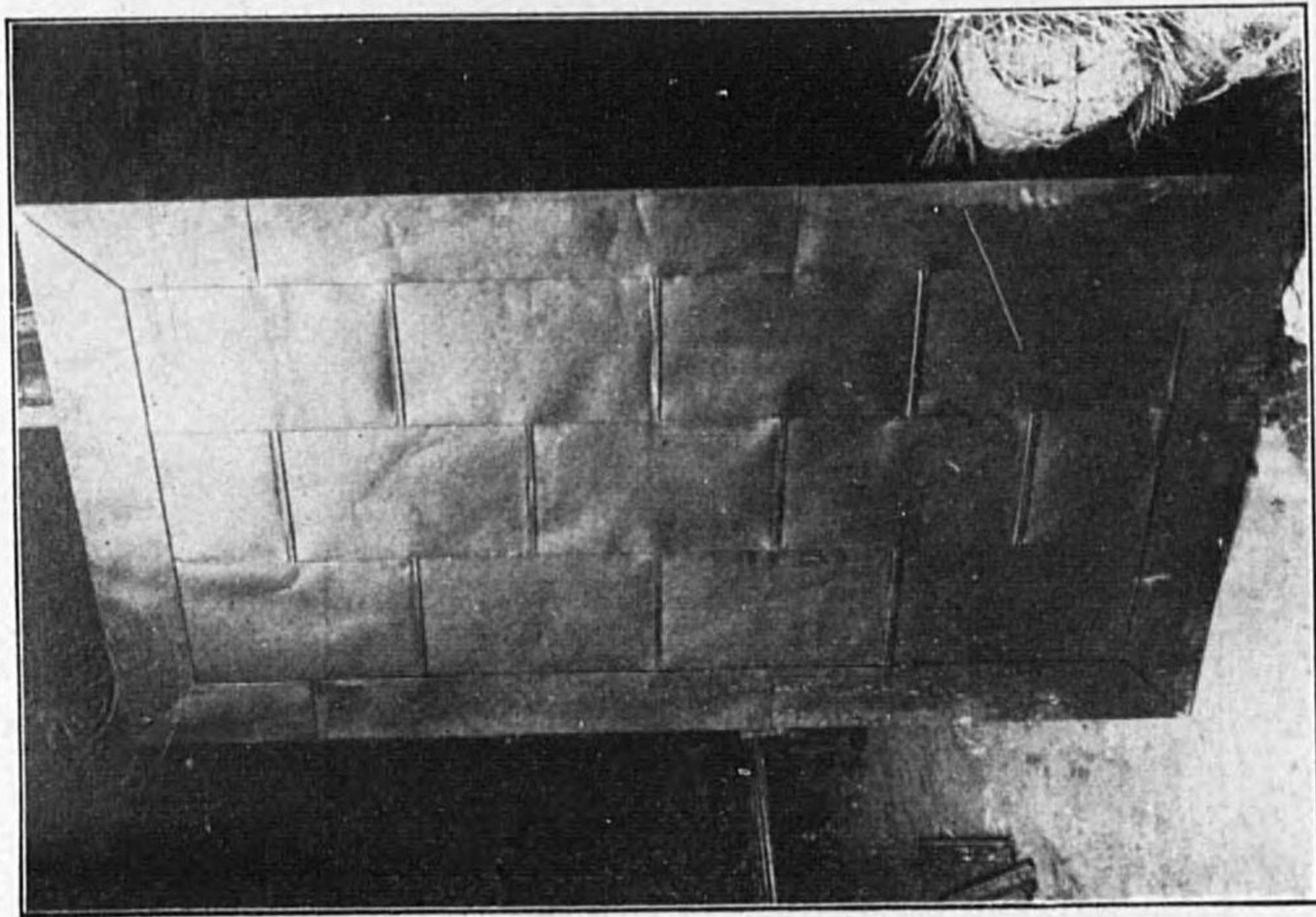

試驗前ノ外面

第四十四圖

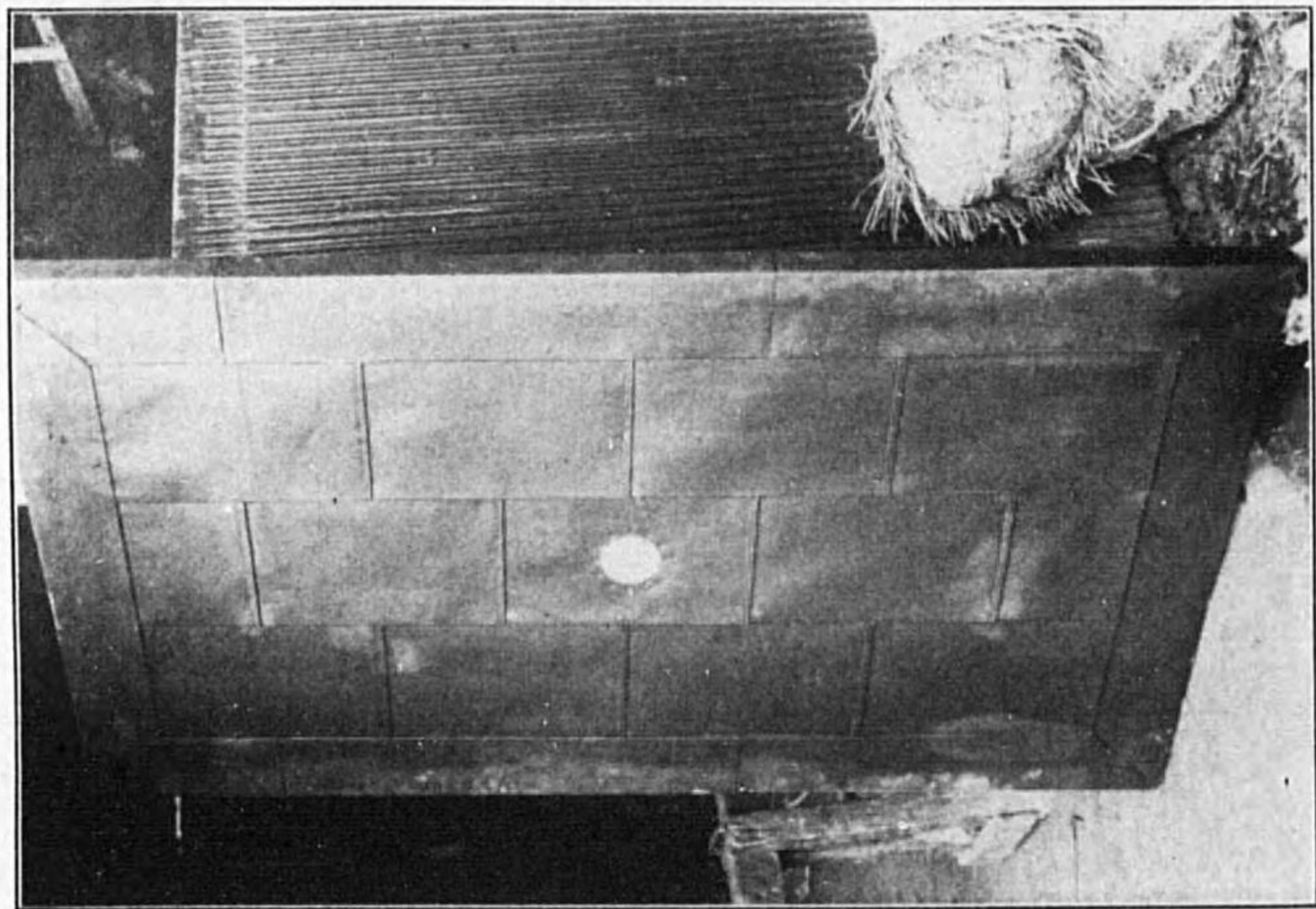

試驗前ノ内面

第四十七圖

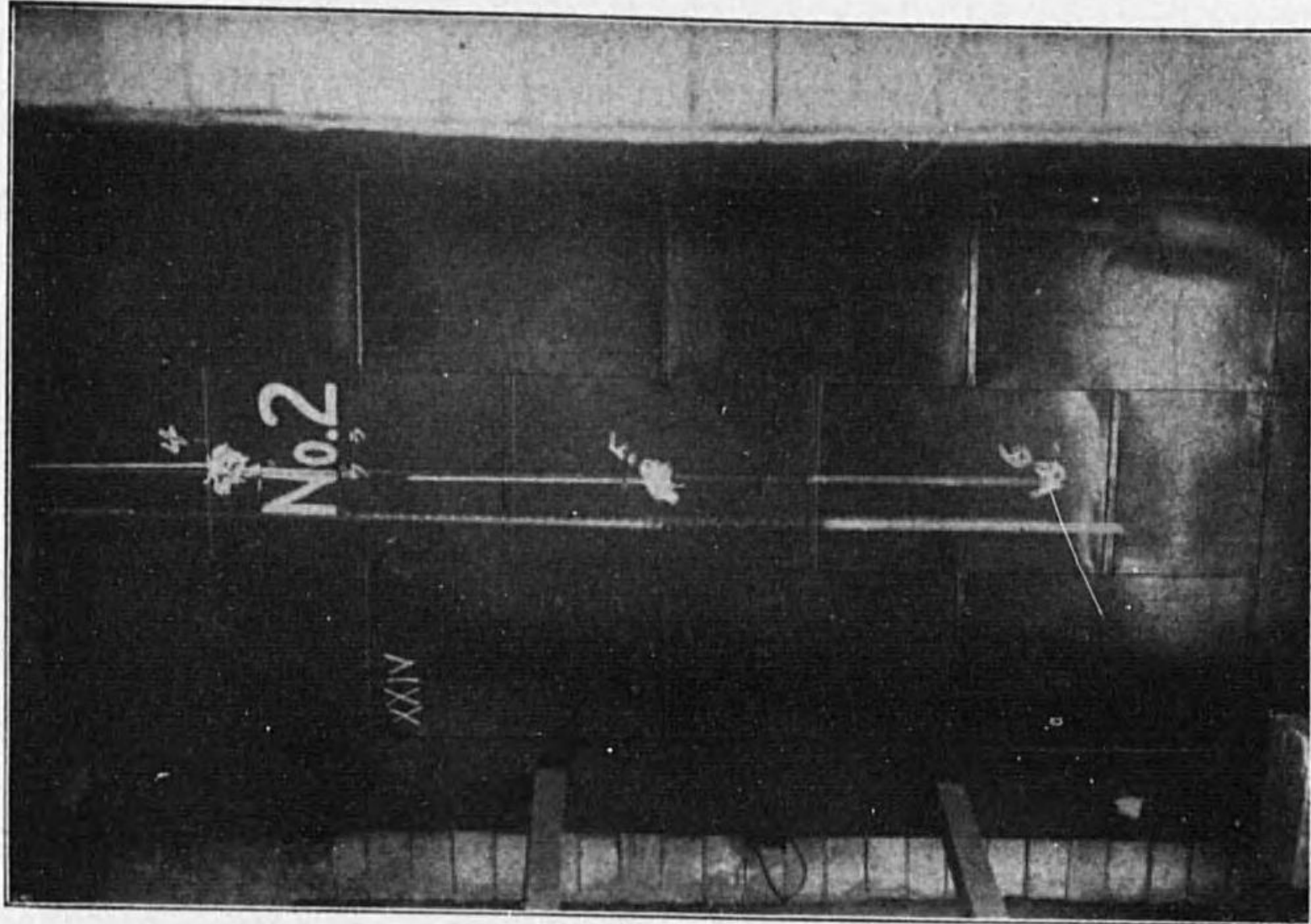

試驗中ノ外面

第四十六圖

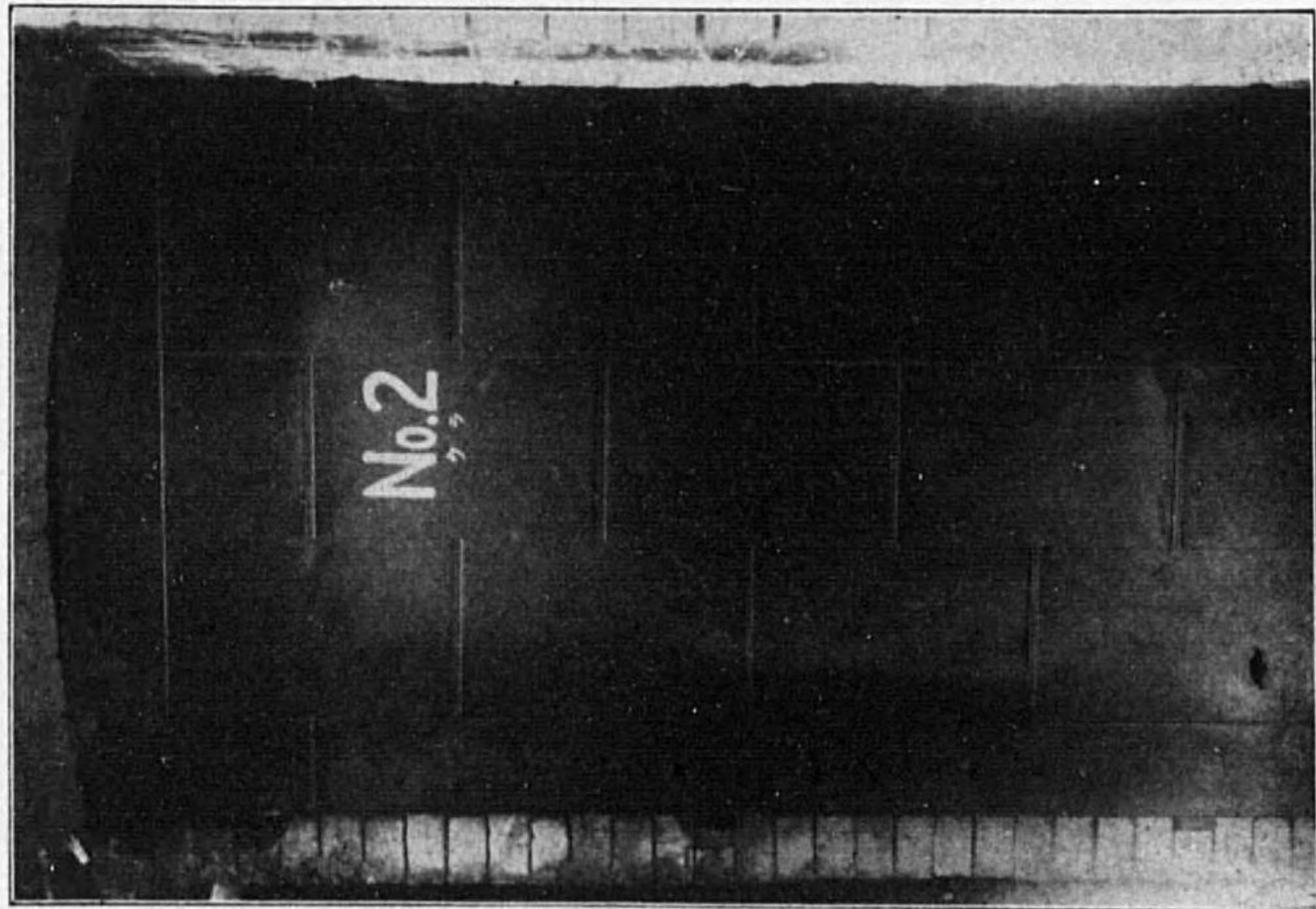

爐ニ裝置セシ時ノ外面

第四十八圖

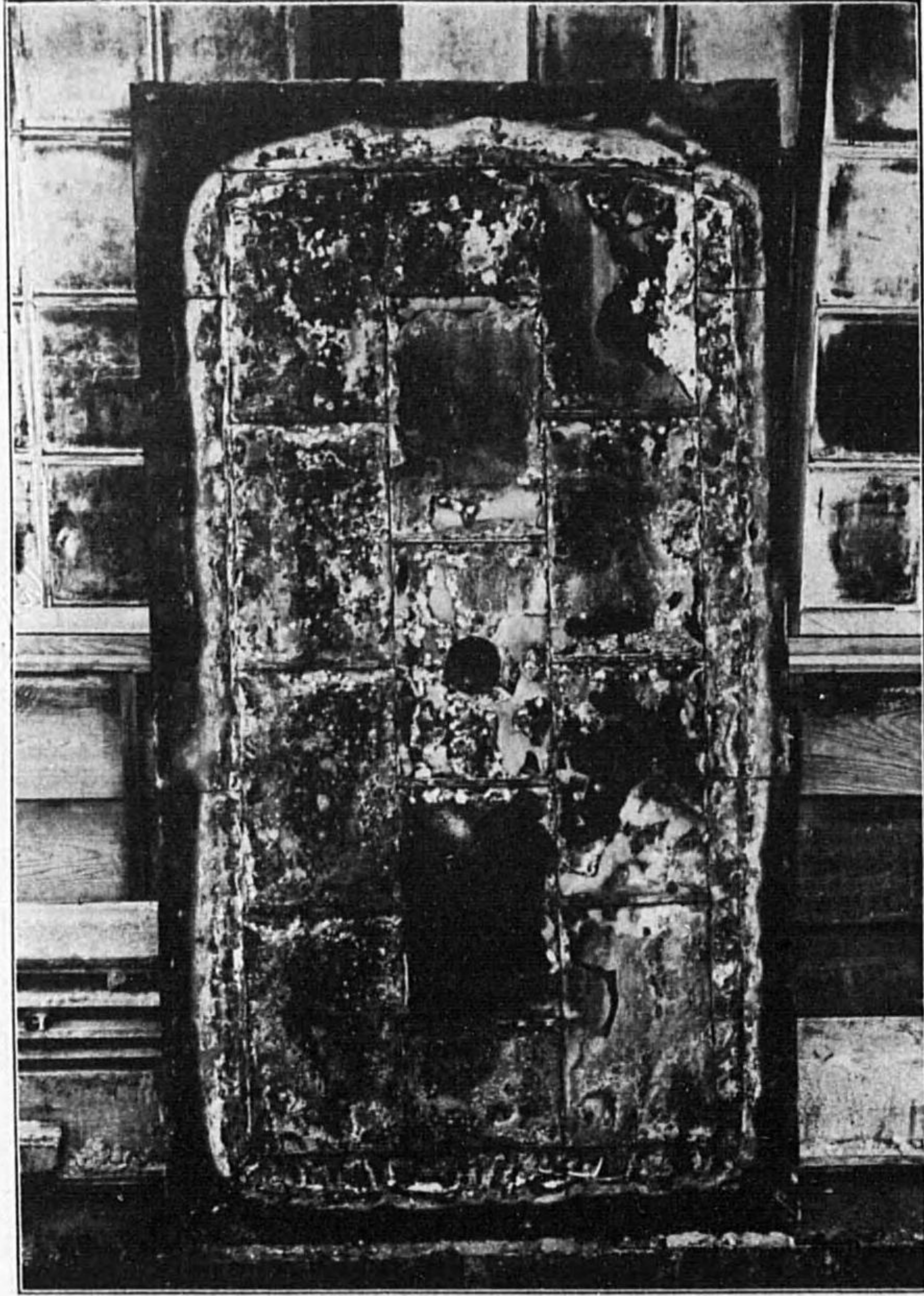

試驗後ノ内面

第九十四圖

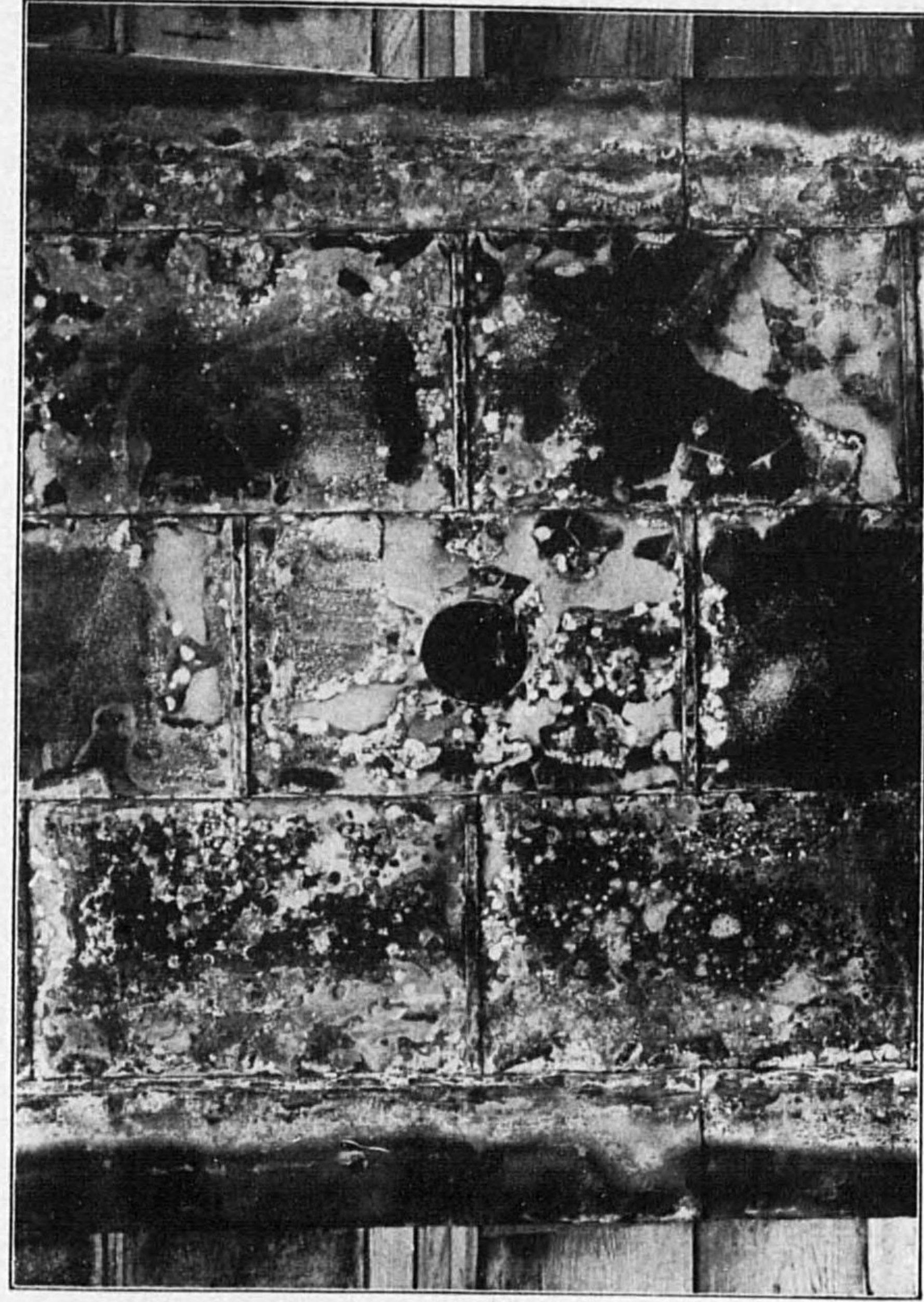

試驗後ノ内面中央部詳細

7 いんたーろっきんぐ型鐵製捲上戸 (自第五十圖至第五十七圖)

第五十圖

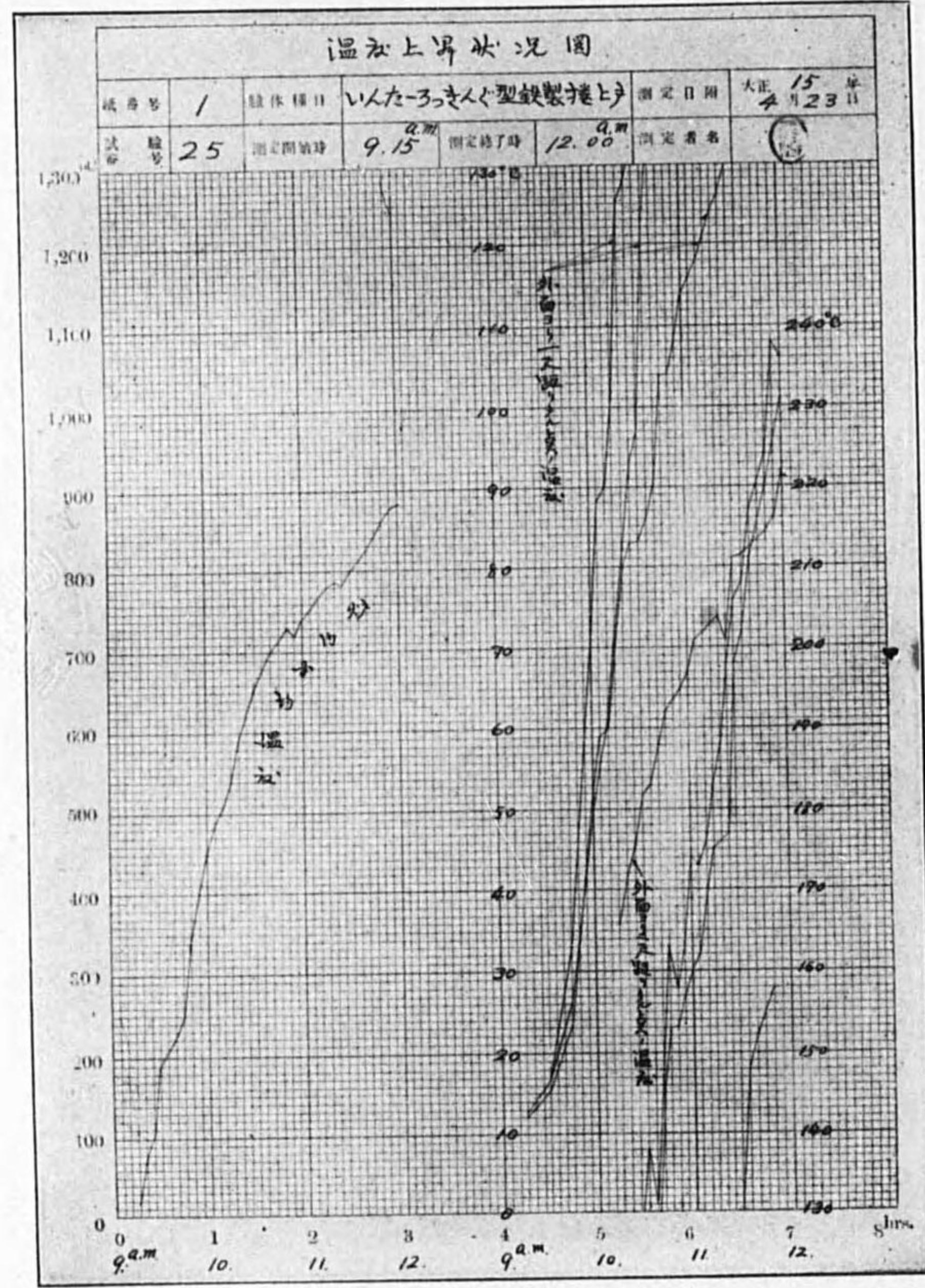

第五十二圖

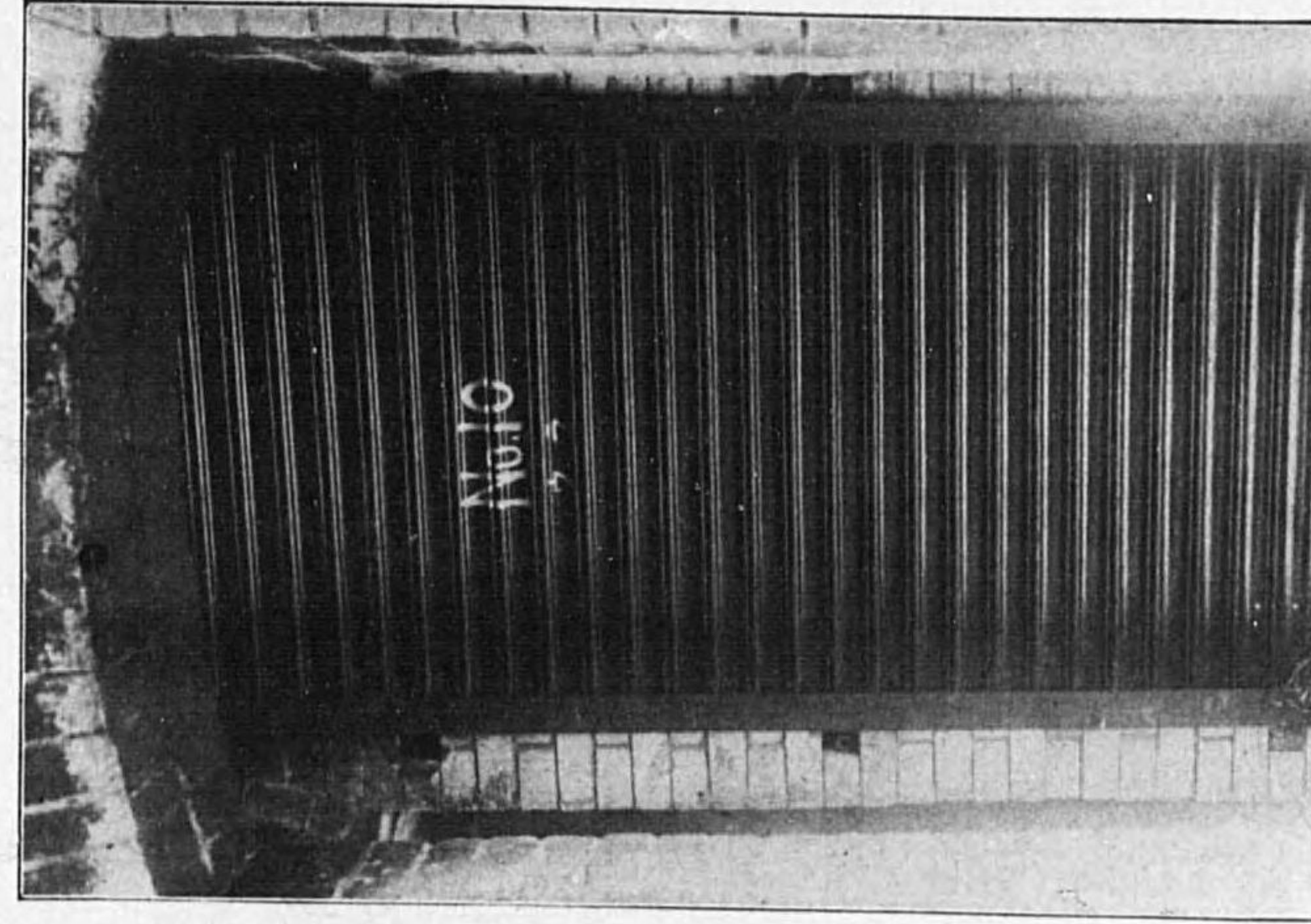

捲上戸設置後ノ外面

第五十一圖

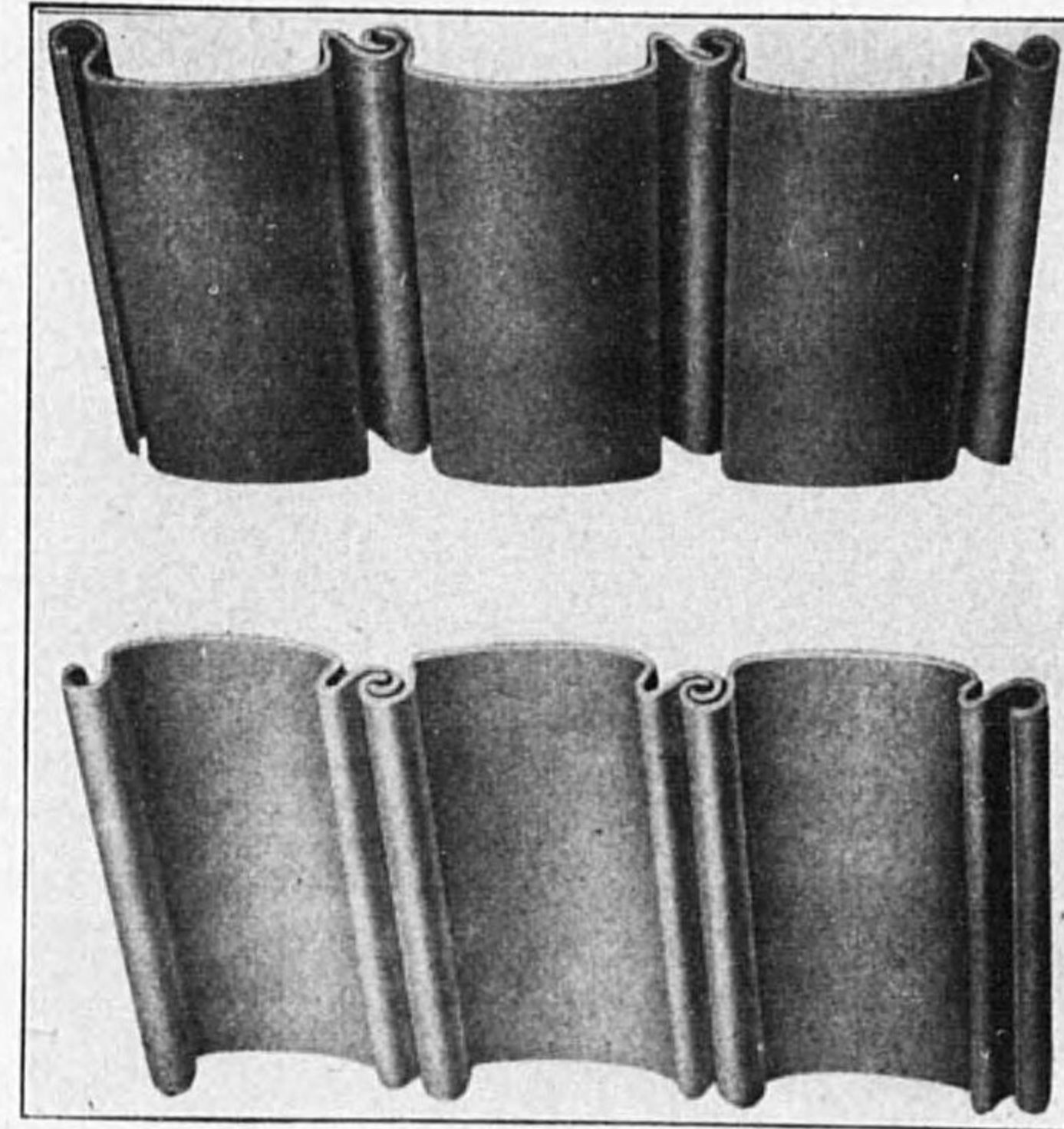

Slat 断面圖

(内面)

(外面)

第五十三圖

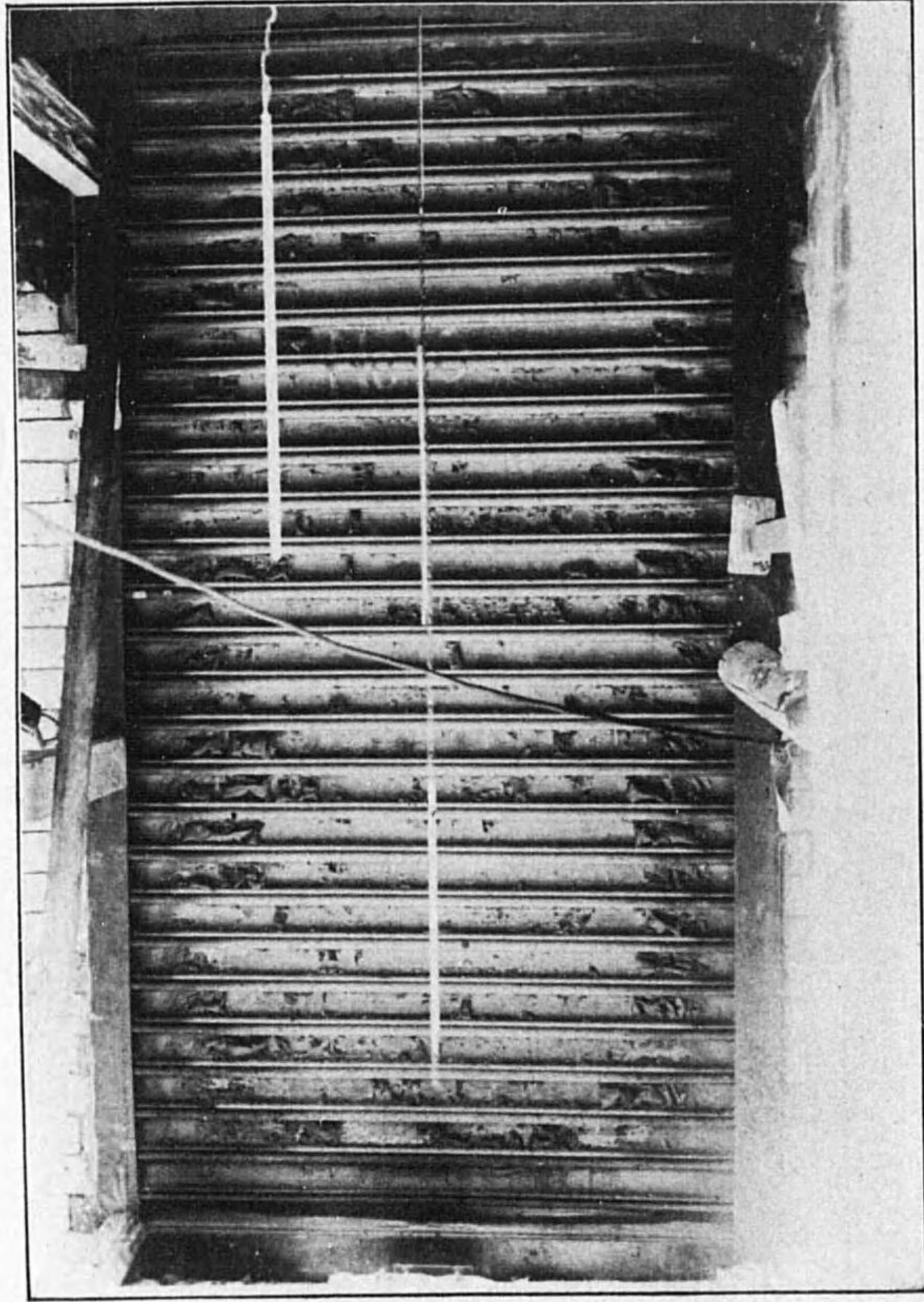

試驗中ノ外面

第五十五圖

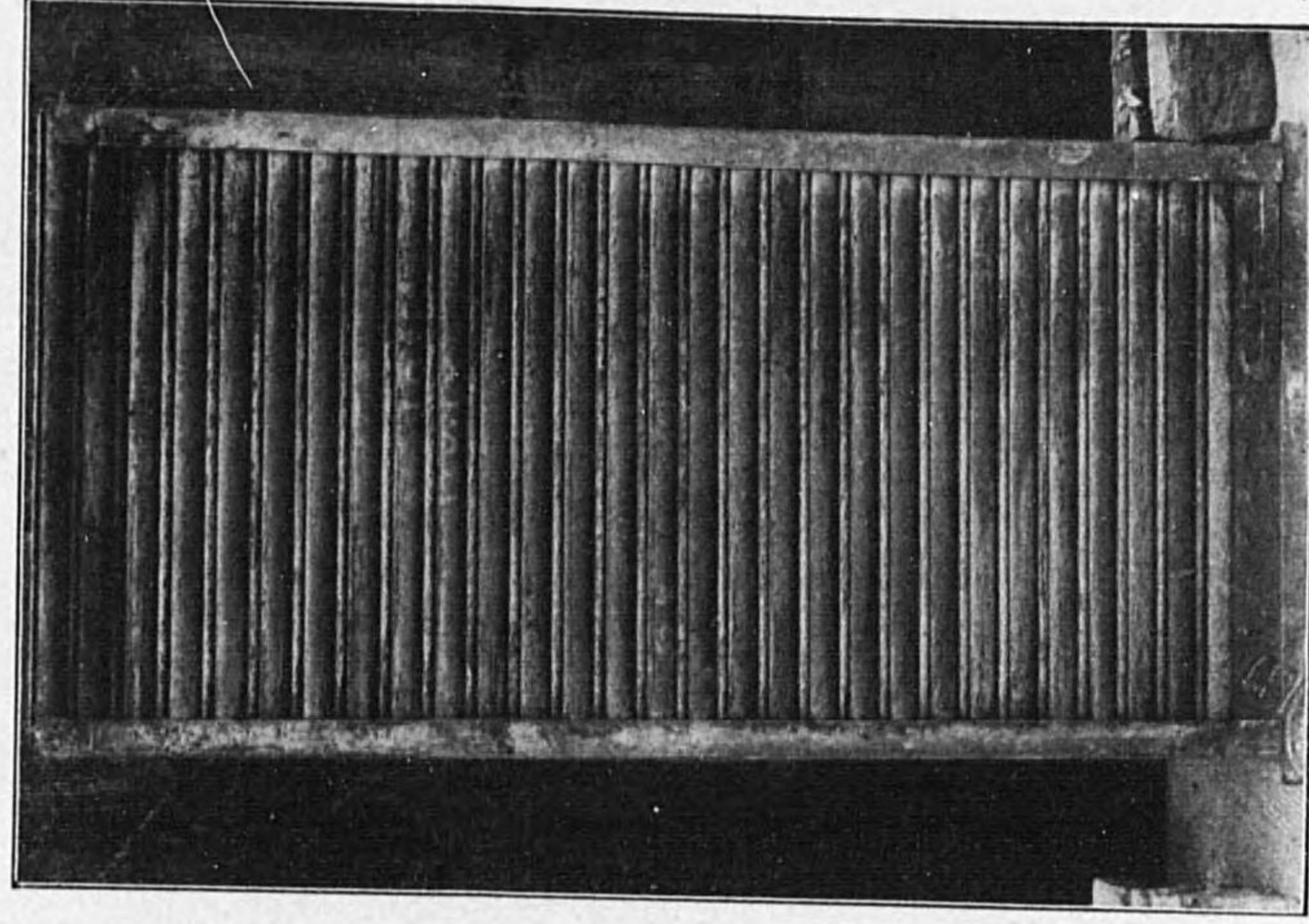

試驗後ノ外面

第五十四圖

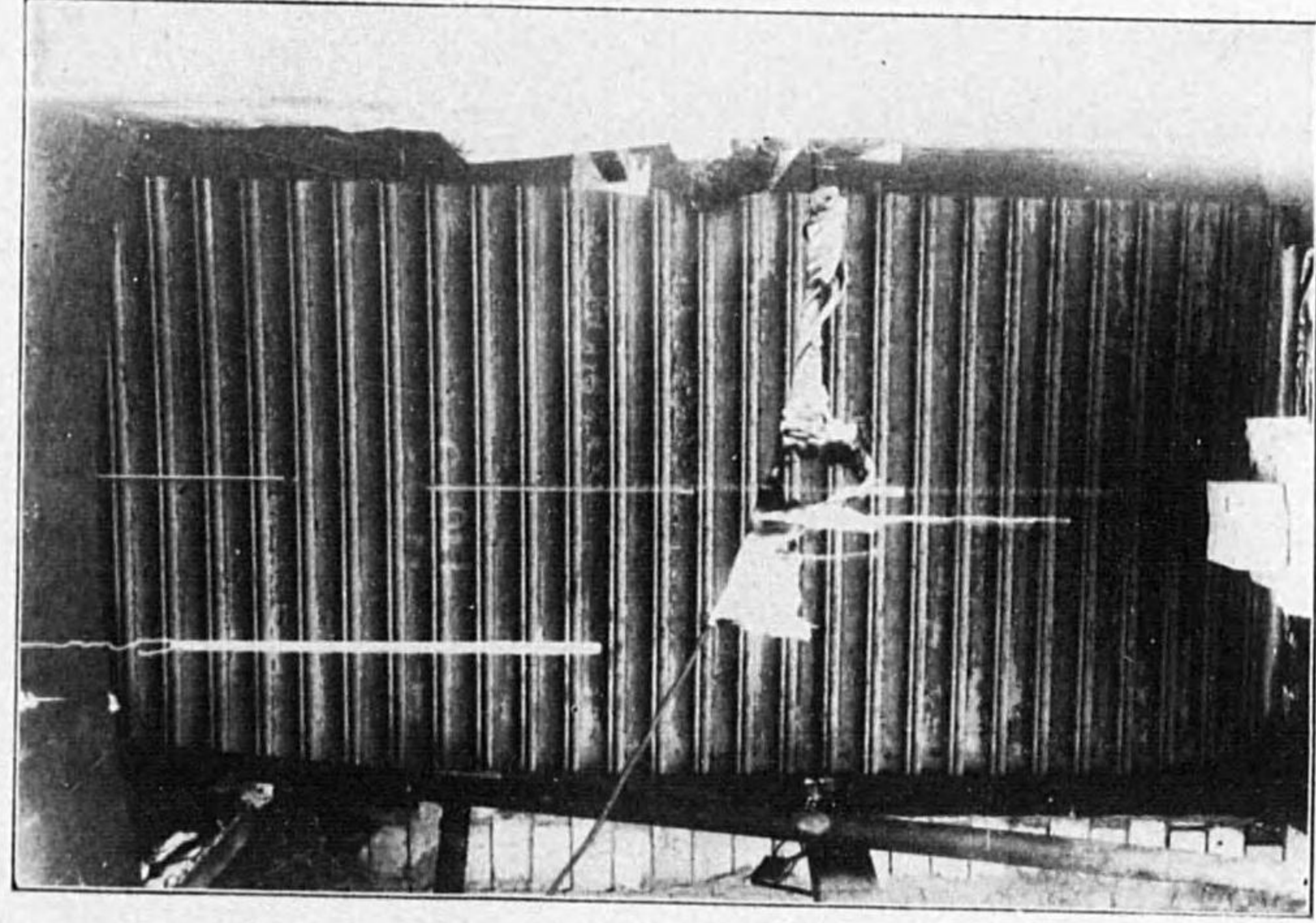

加熱試驗後注水前ノ外面

第五十六圖

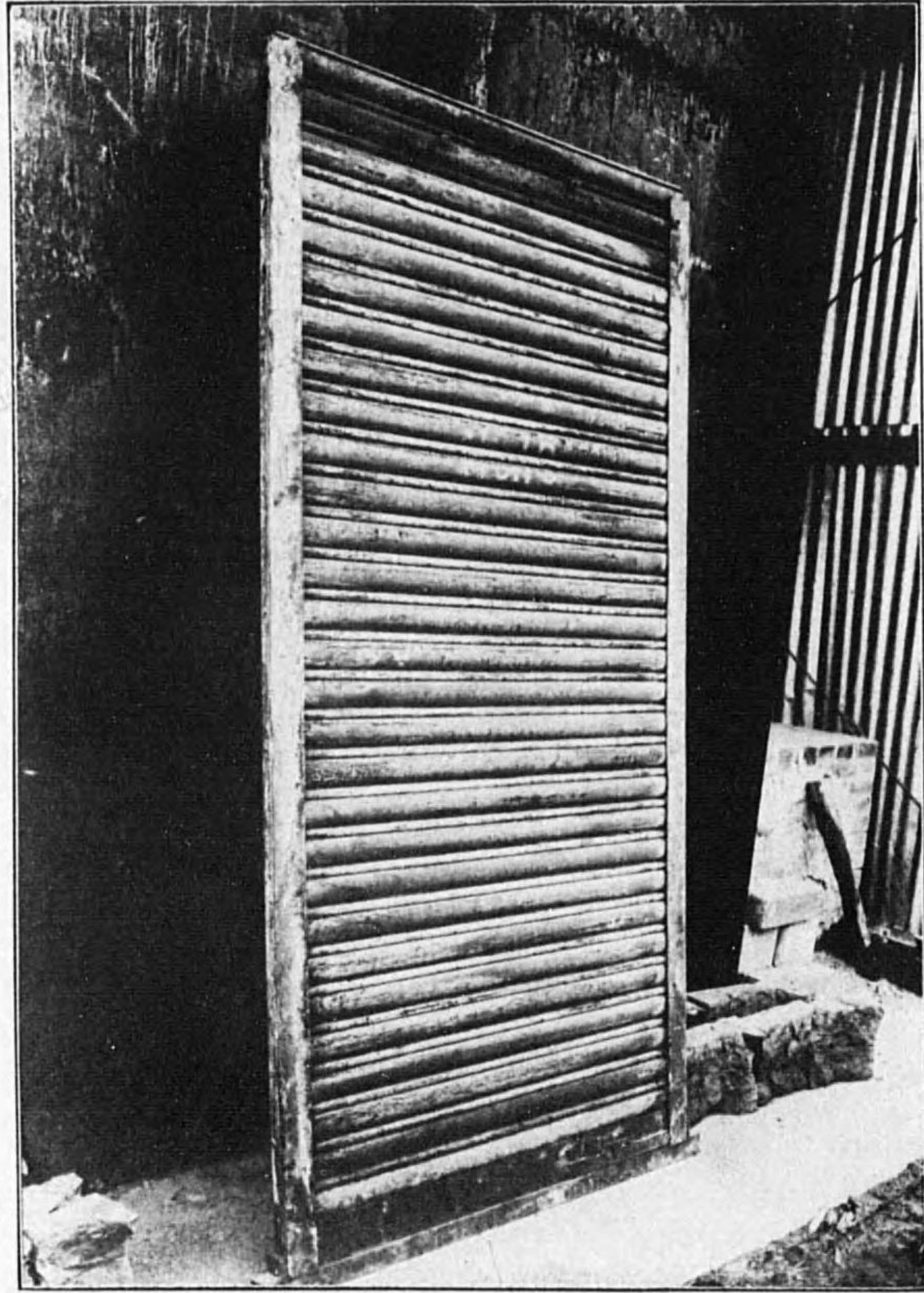

試驗後ノ内面

第五十七圖



試驗後ノ内面詳細



8 鐵 板 戶 (自第五十八圖至第六十四圖)

第 五 十 八 圖

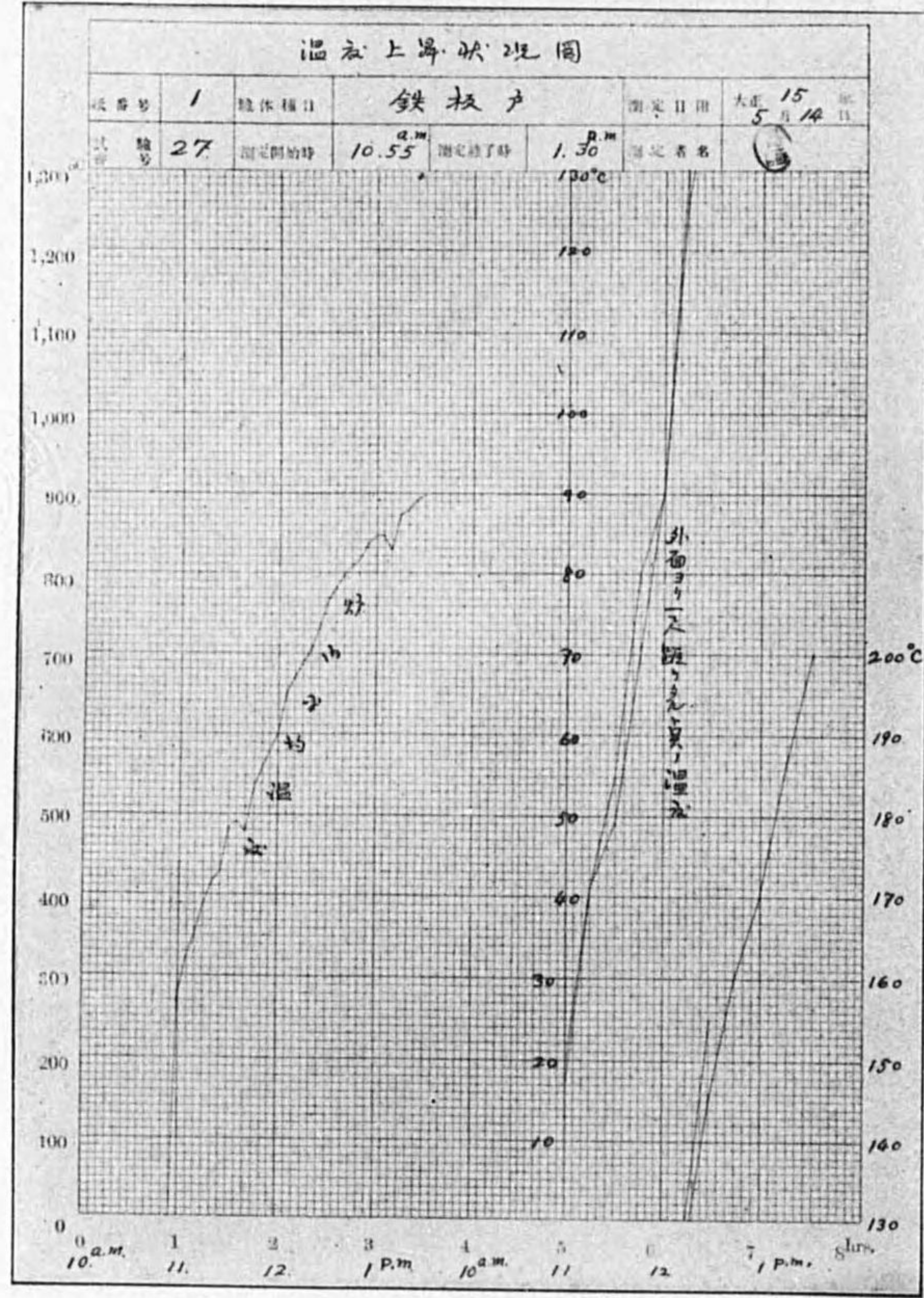

第 十 六 圖

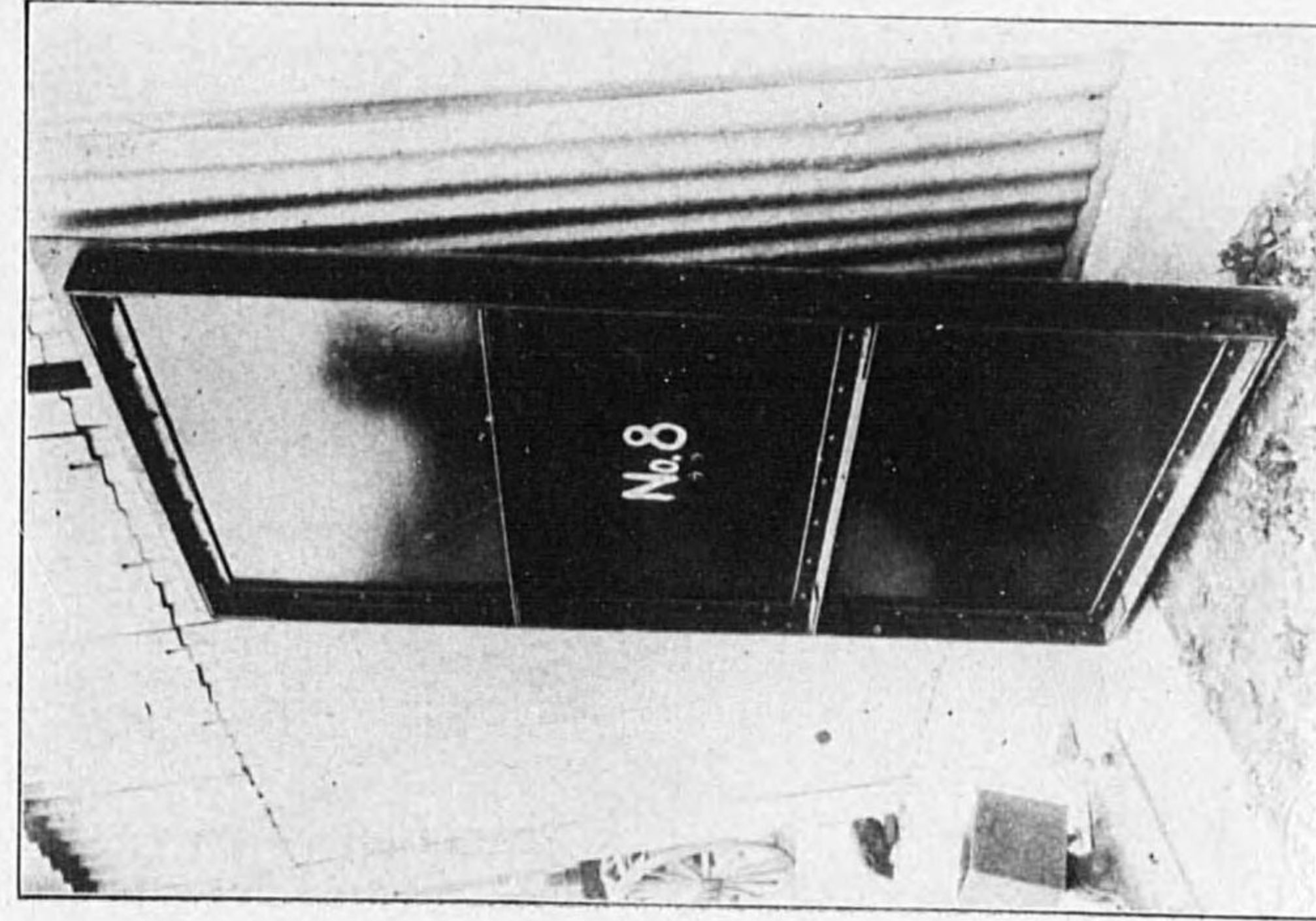

試驗前ノ外面

第 五 十 九 圖

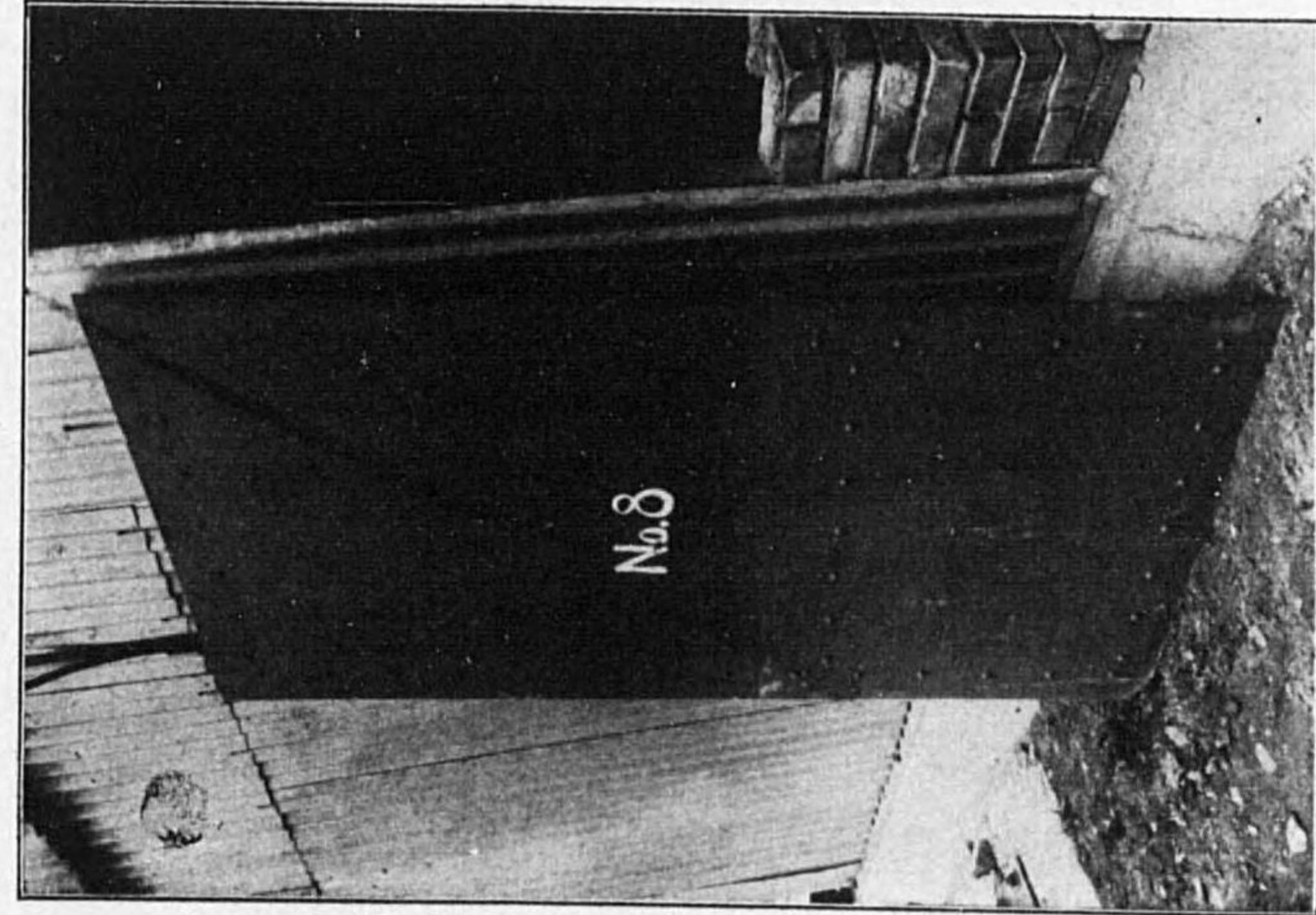

試驗前ノ内面

第六十二圖

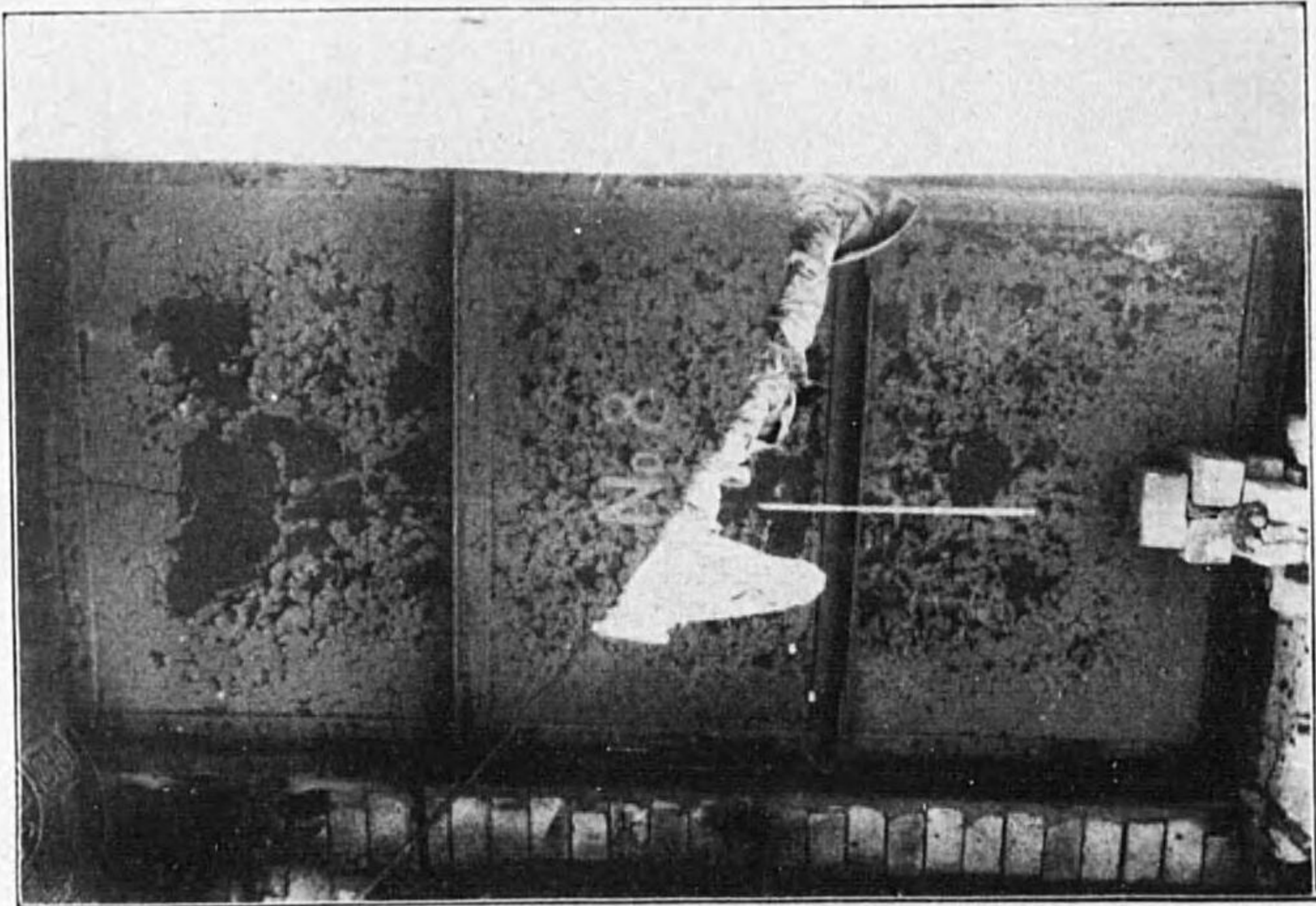

加熱試驗終了近クノ外面

第六十一圖

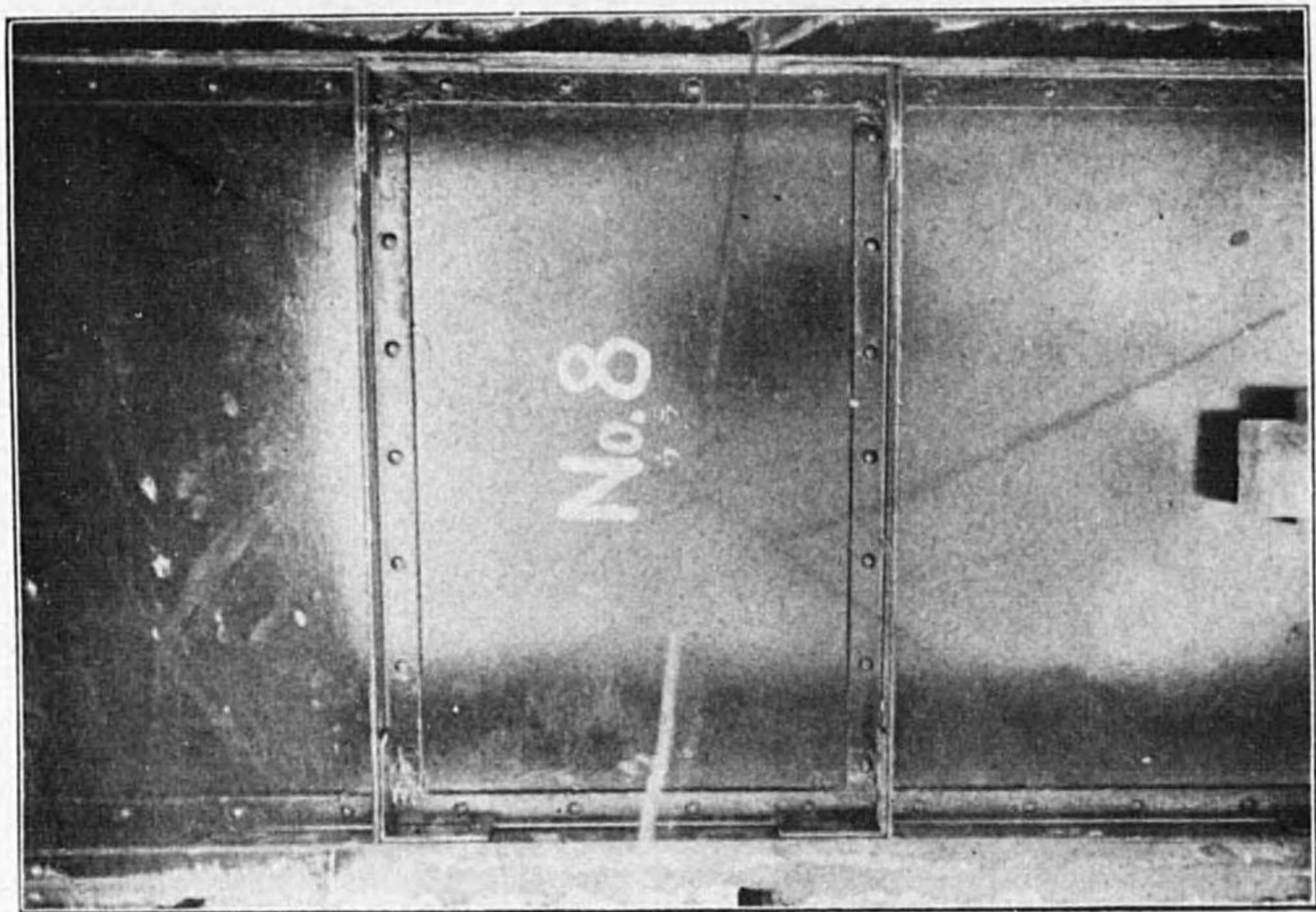

試驗中ノ外面

第六十三圖

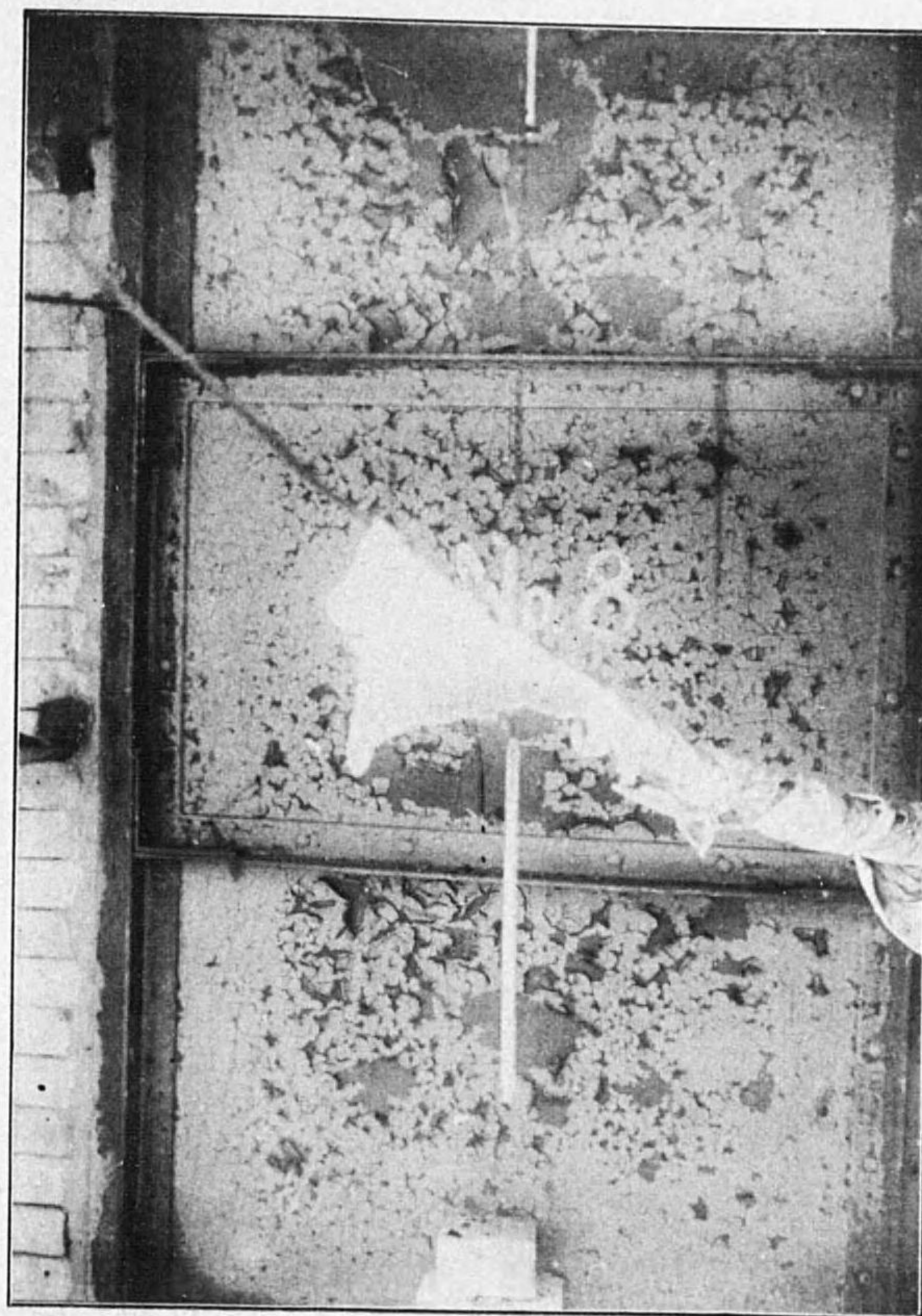

加熱試驗終了近クノ外面

第六十四圖



試驗後ノ内面

9 鐵板被覆木造戸 (自第六十五圖至第七十圖)

第六十五圖

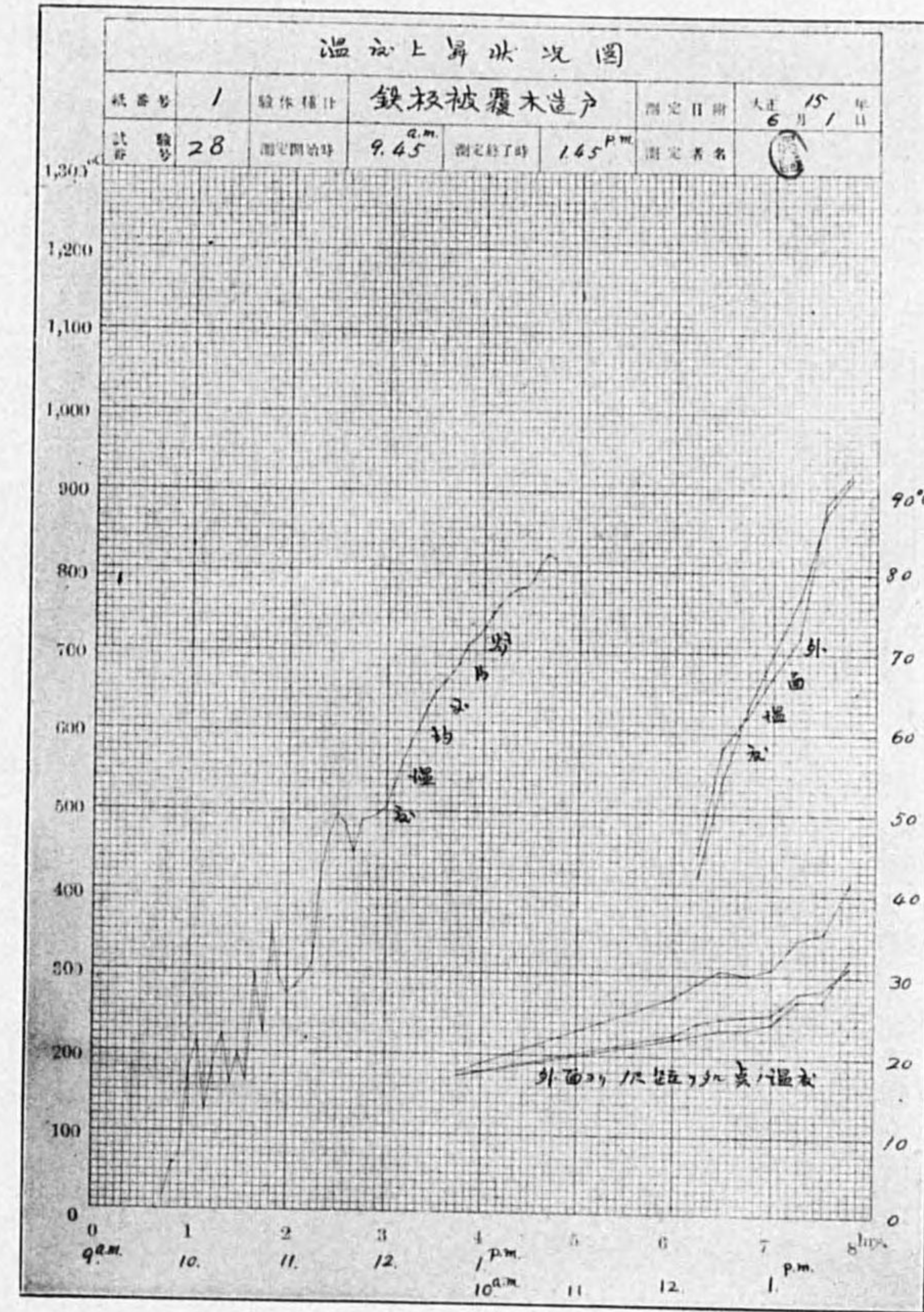

第六十七圖

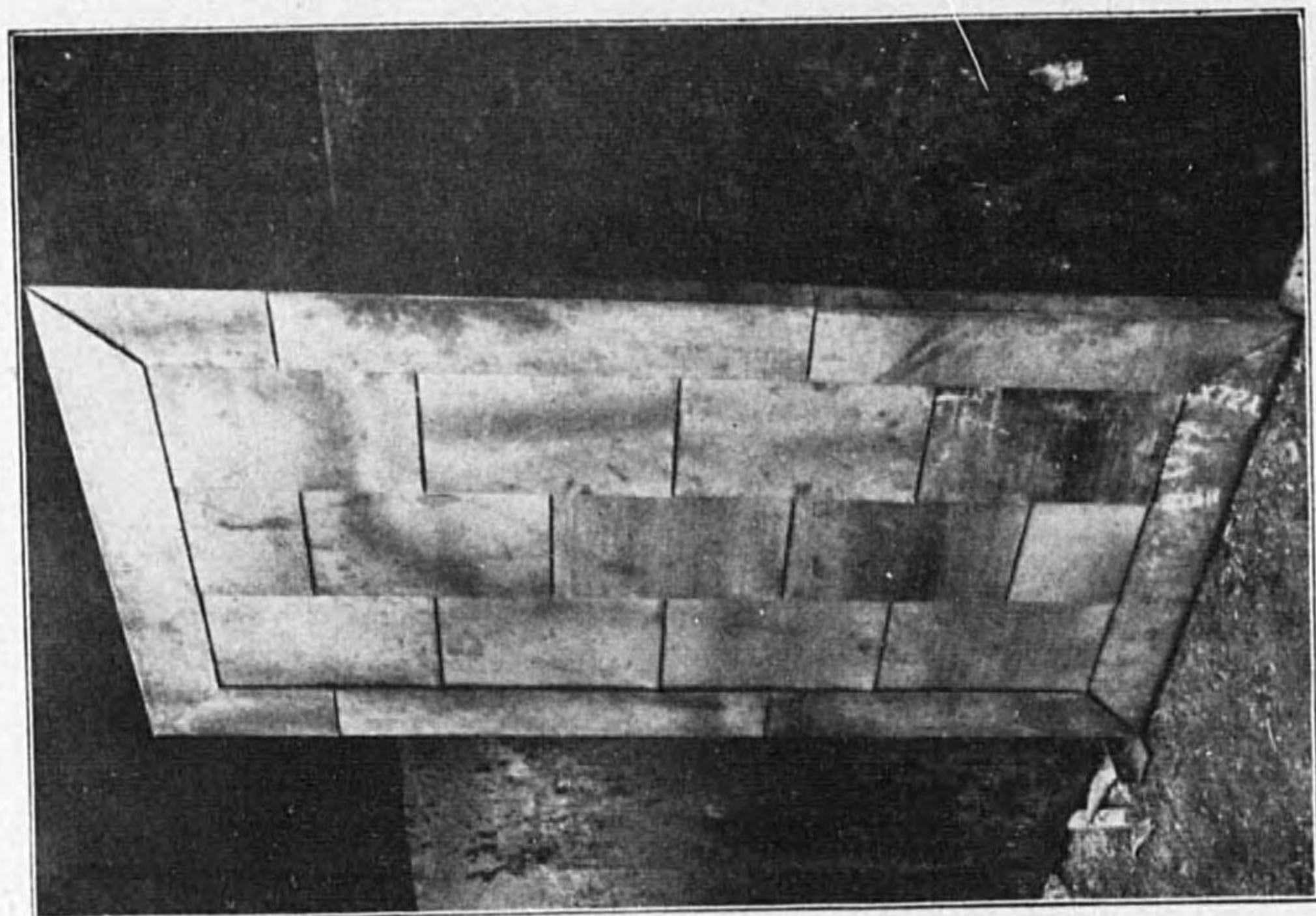

試驗前ノ外面(ベッキン塗以前)

第六十六圖

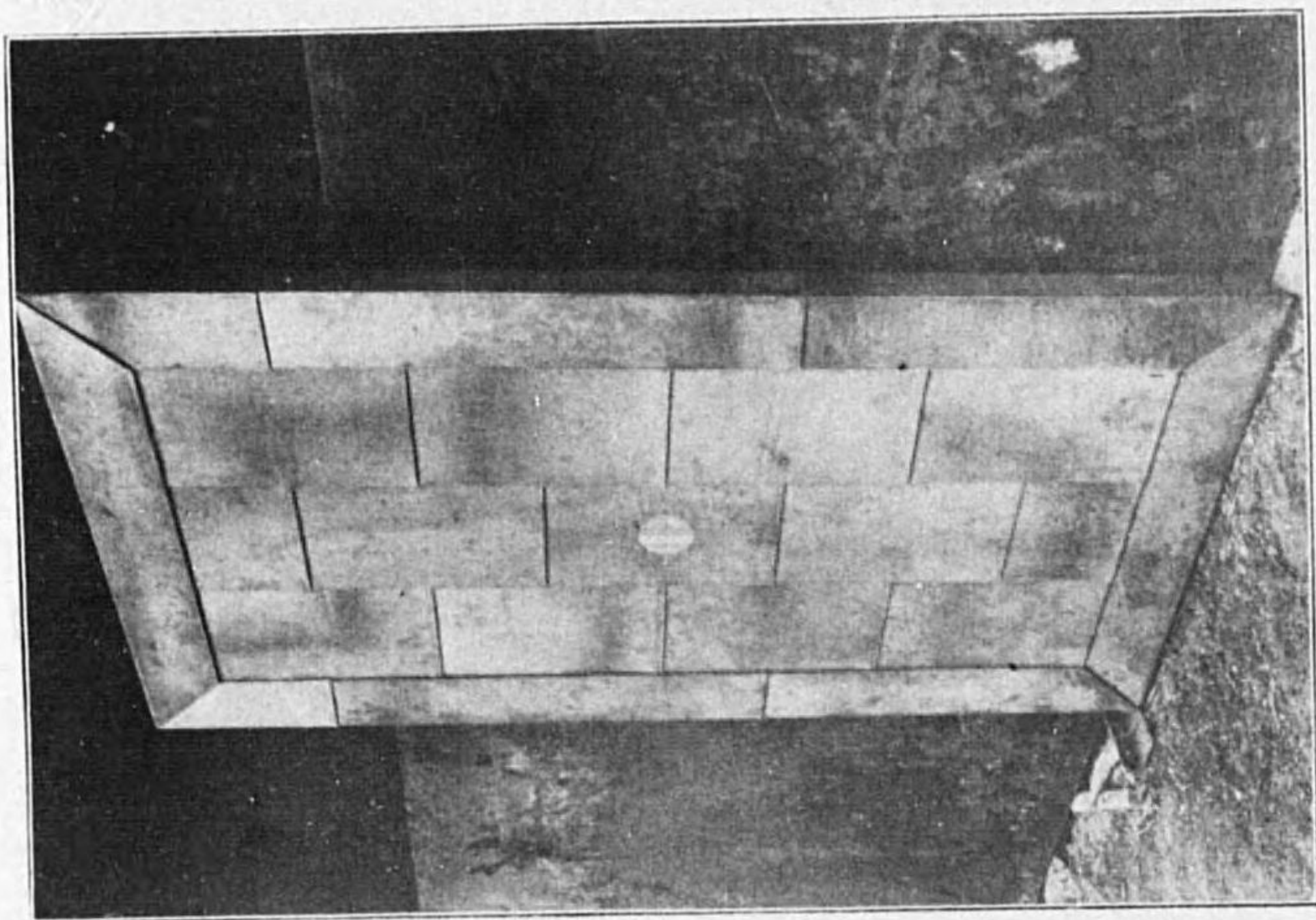

試驗前ノ内面(ベッキン塗以前)

第六十八圖

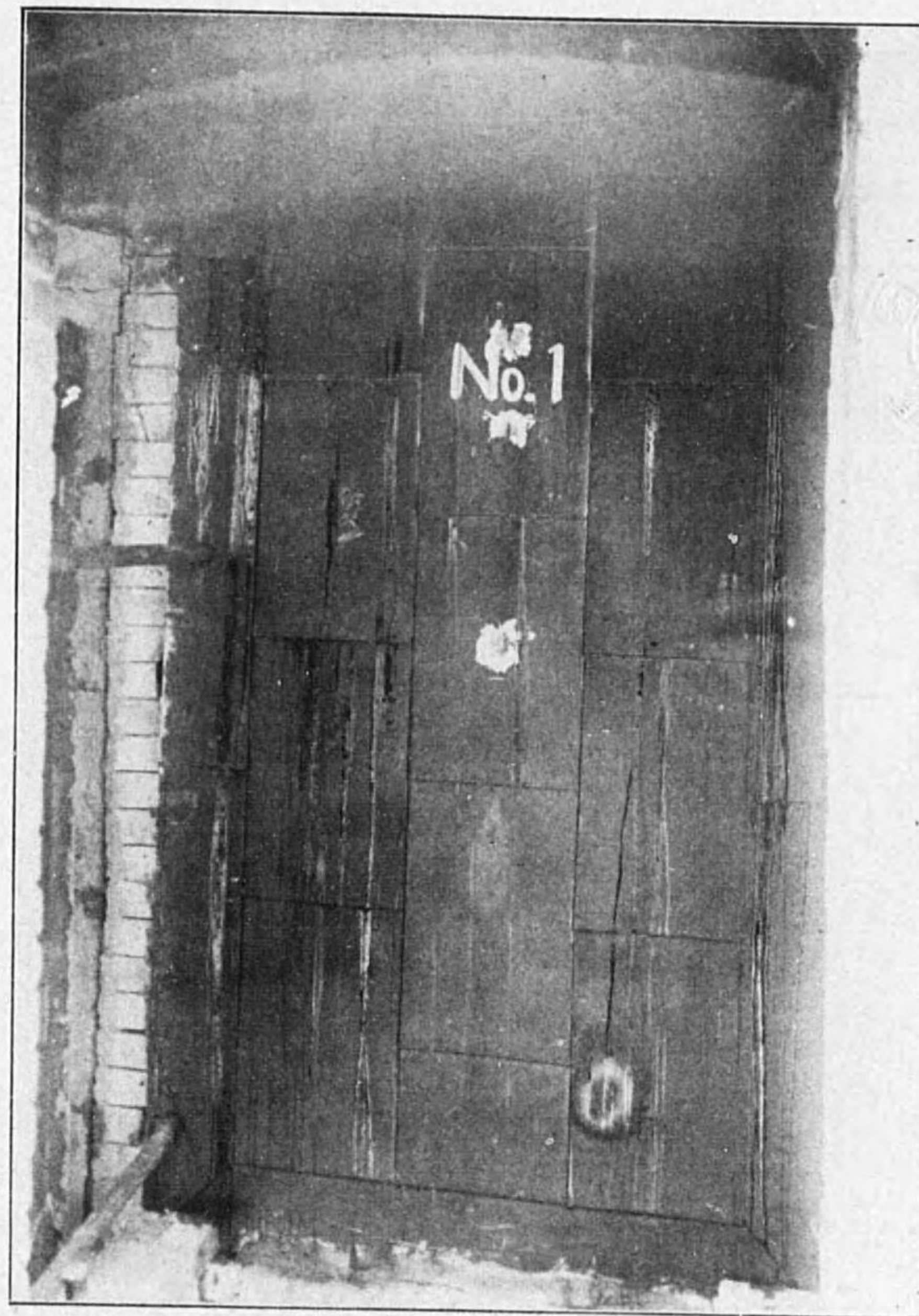

加熱試驗後注水前ノ外面

第六十九圖



試驗後ノ内面

第七十圖

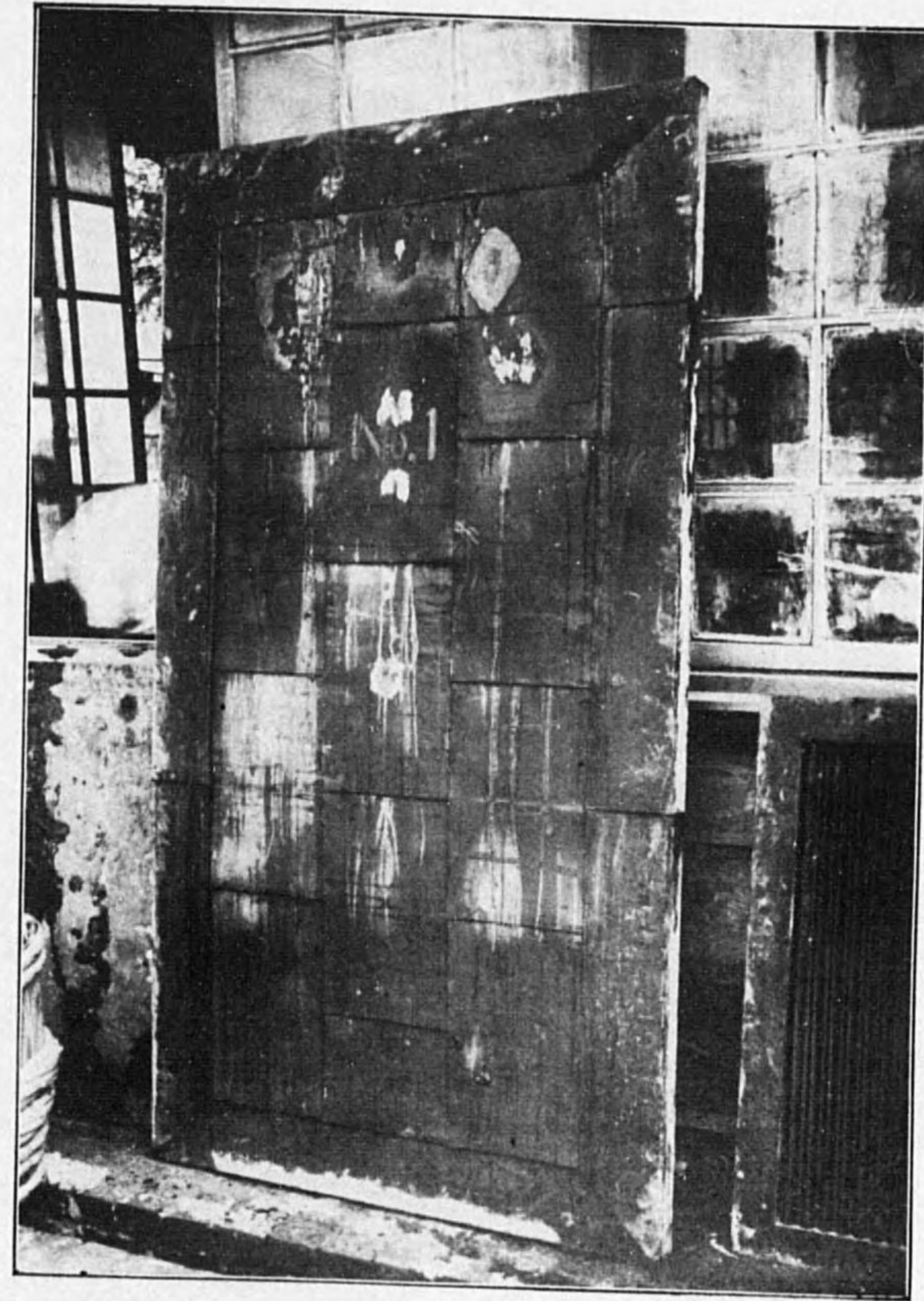

試驗後ノ外面

10 環繼型鐵製捲上戸 (自第七十一圖至第七十六圖)

第七十一圖

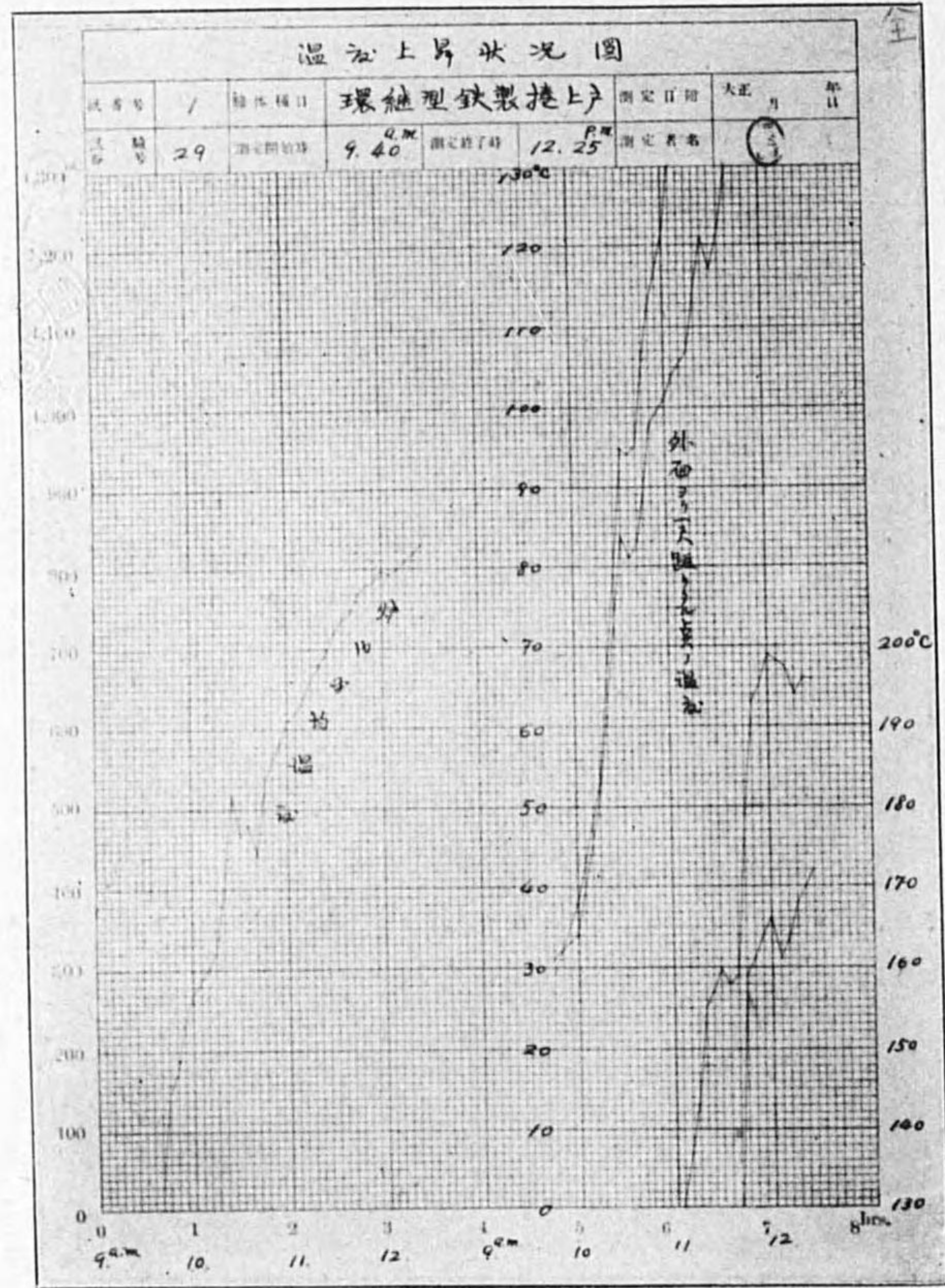

第七十三圖

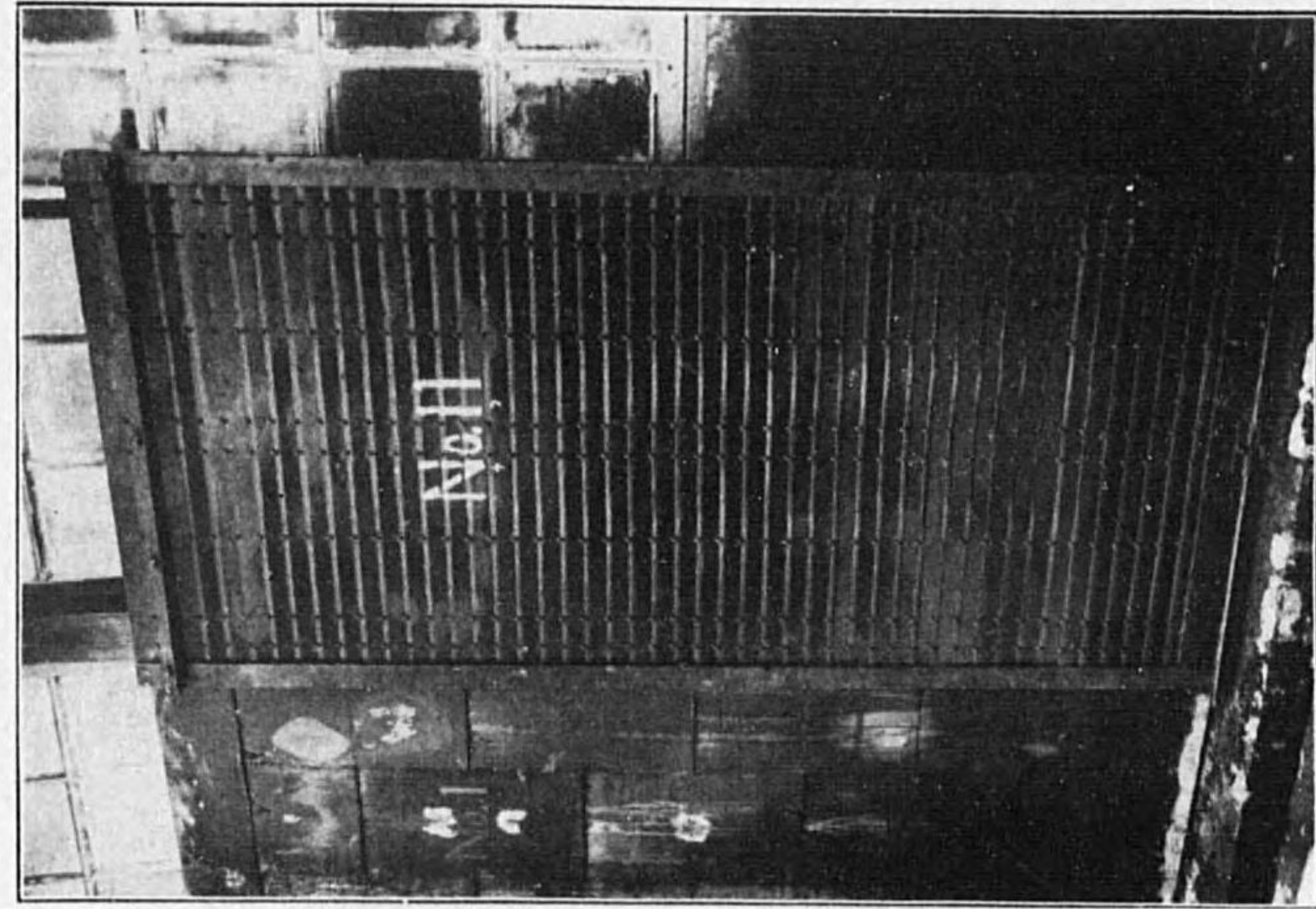

試驗前ノ外面

第七十二圖



試驗前ノ内面

第七十四圖

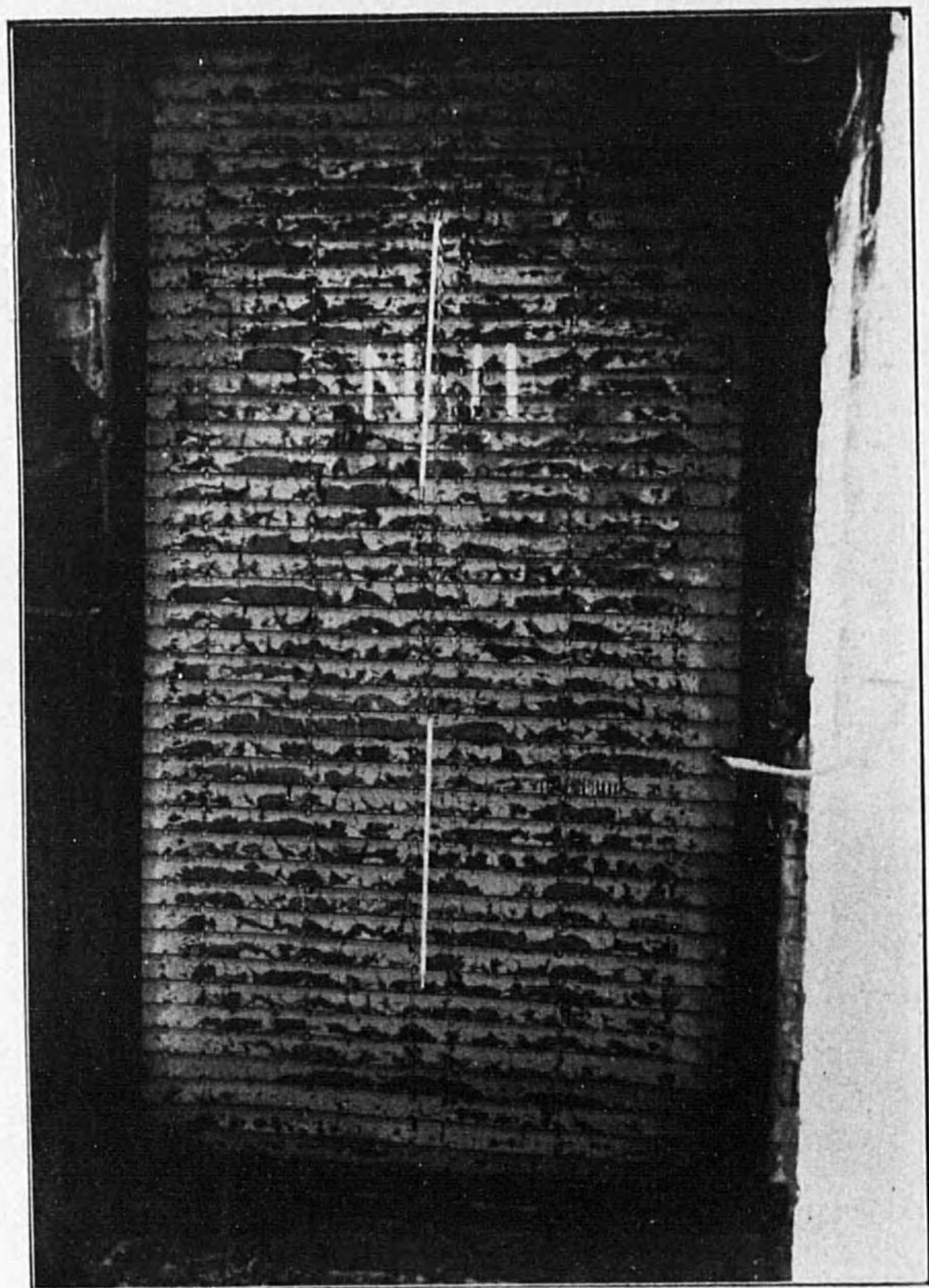

試驗中ノ外面

第七十五圖

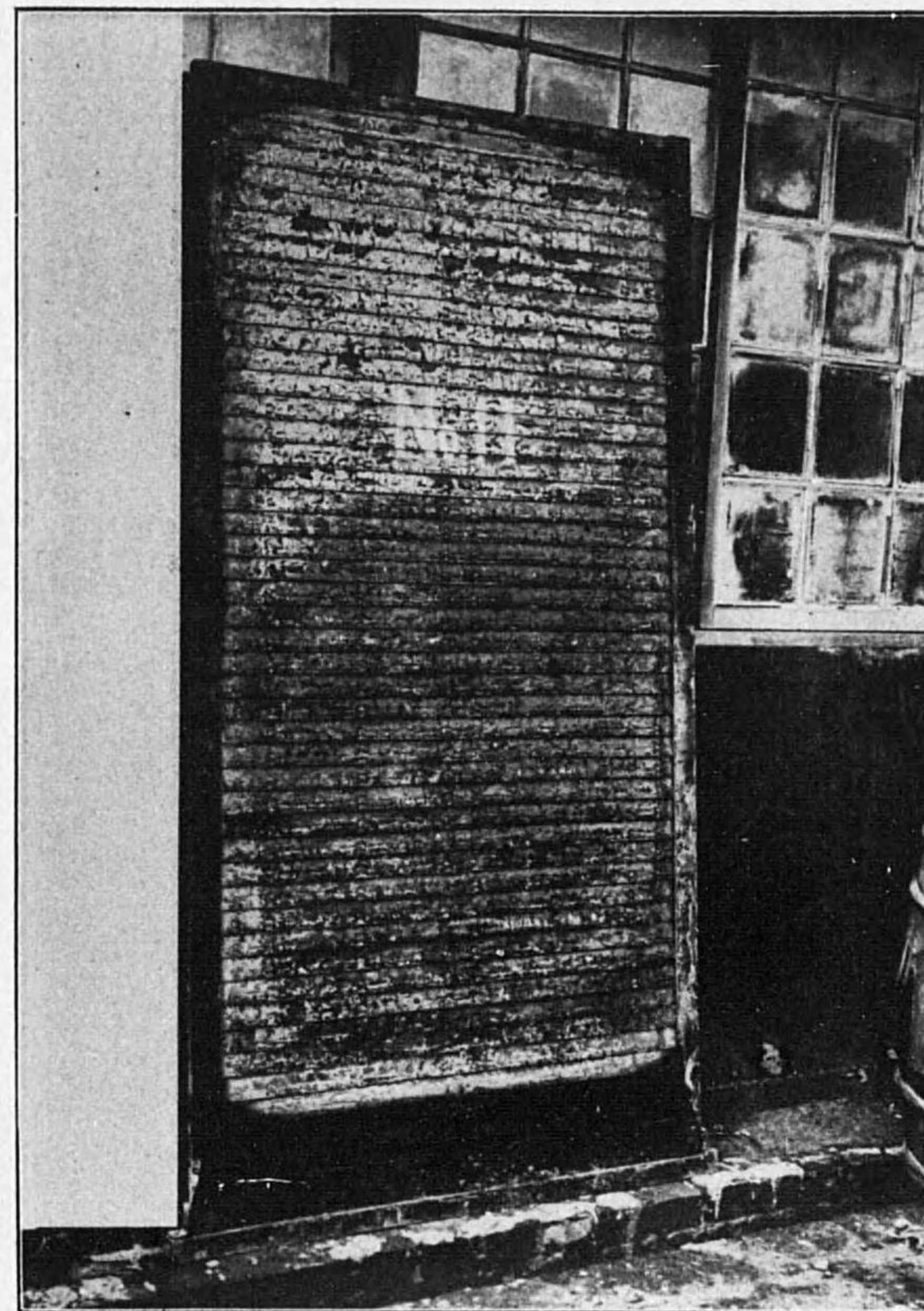

試驗後ノ内面

第七十六圖



試驗後ノ外面

11 亞鉛引鐵板被覆木造唐戸 (自第七十七圖至第八十九圖)  
(石綿板挿入)

第七十七圖

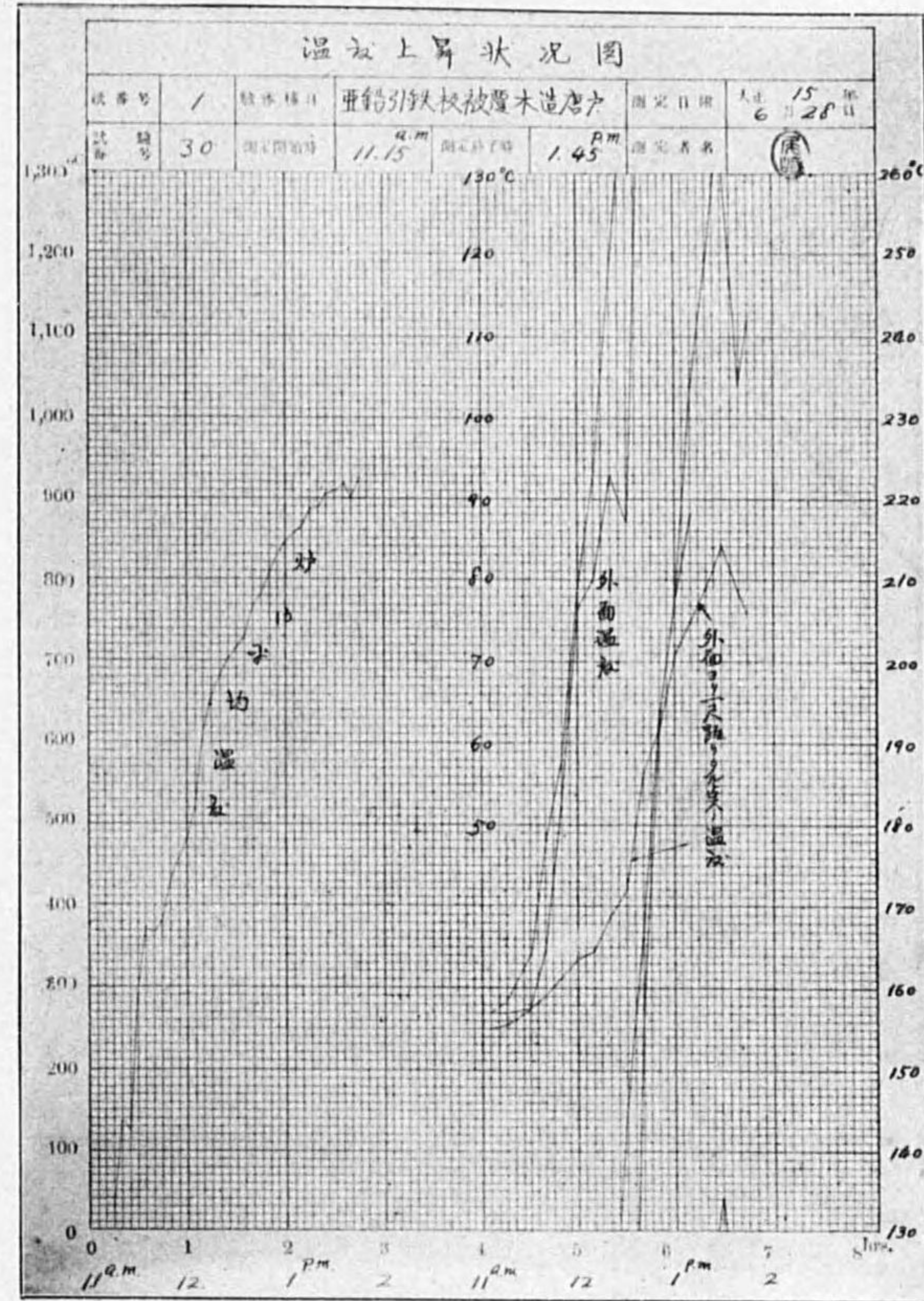



第七十八圖

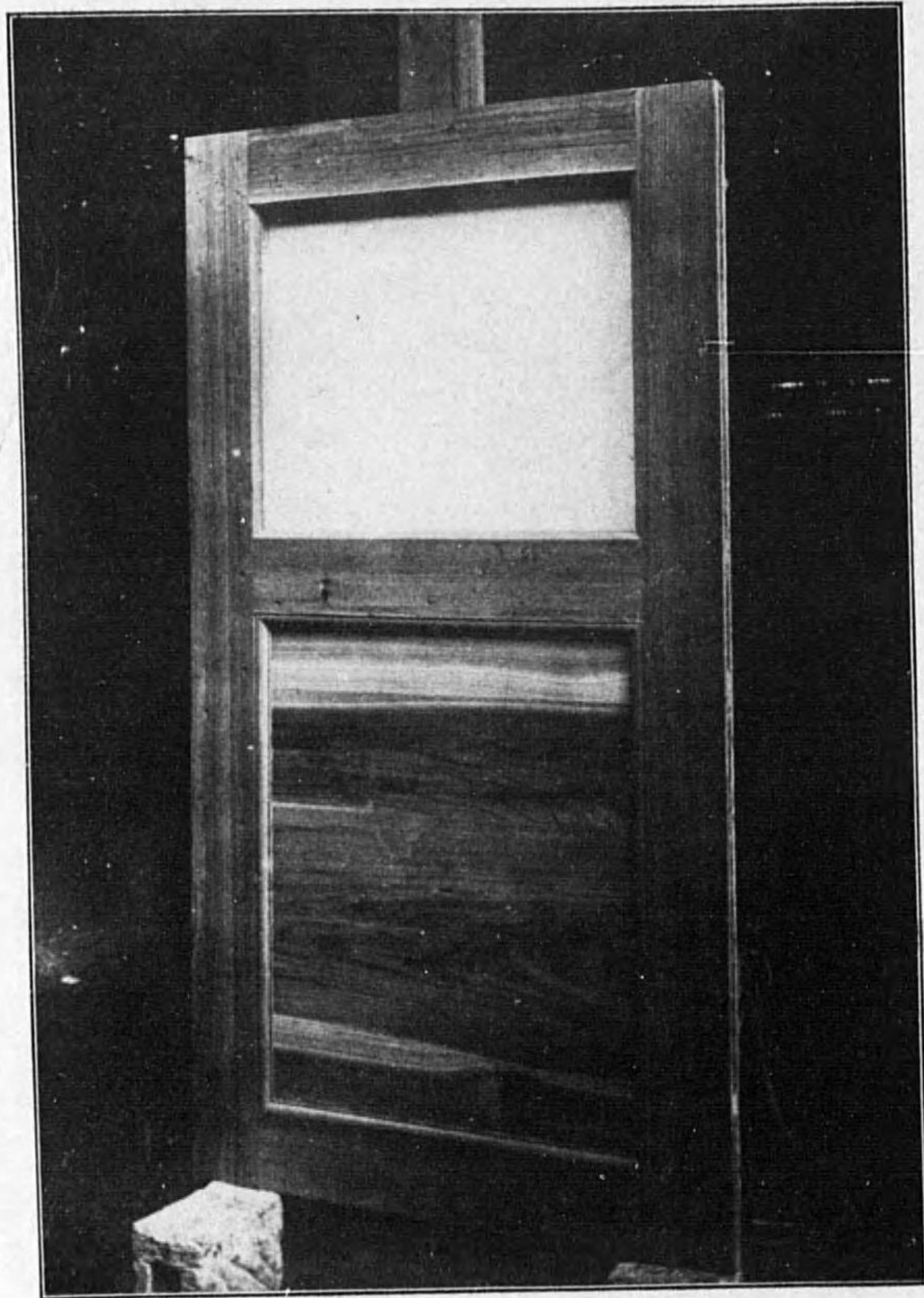

内部木造

第七十九圖

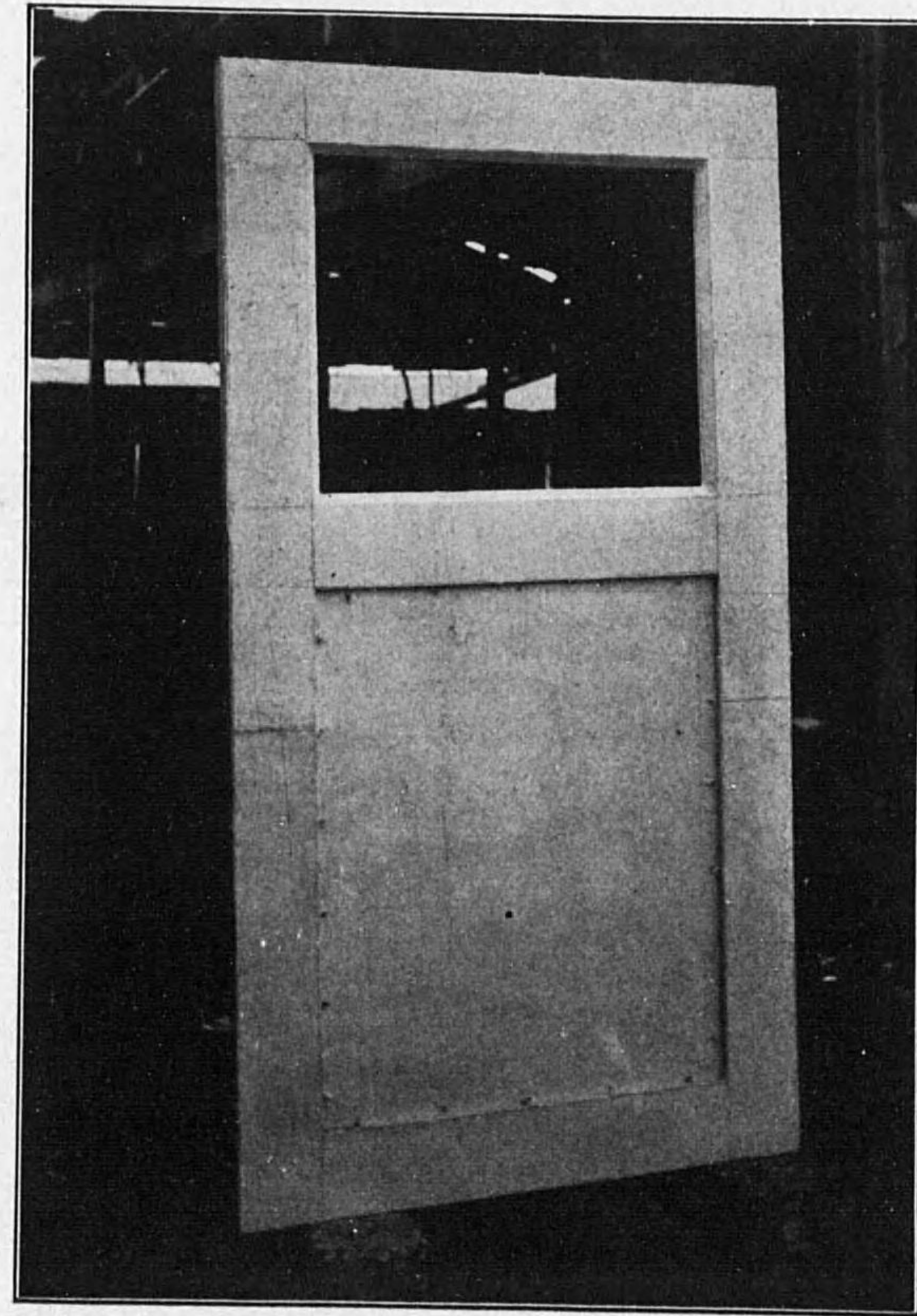

石棉板ヲ張リタル狀況

第八十圖

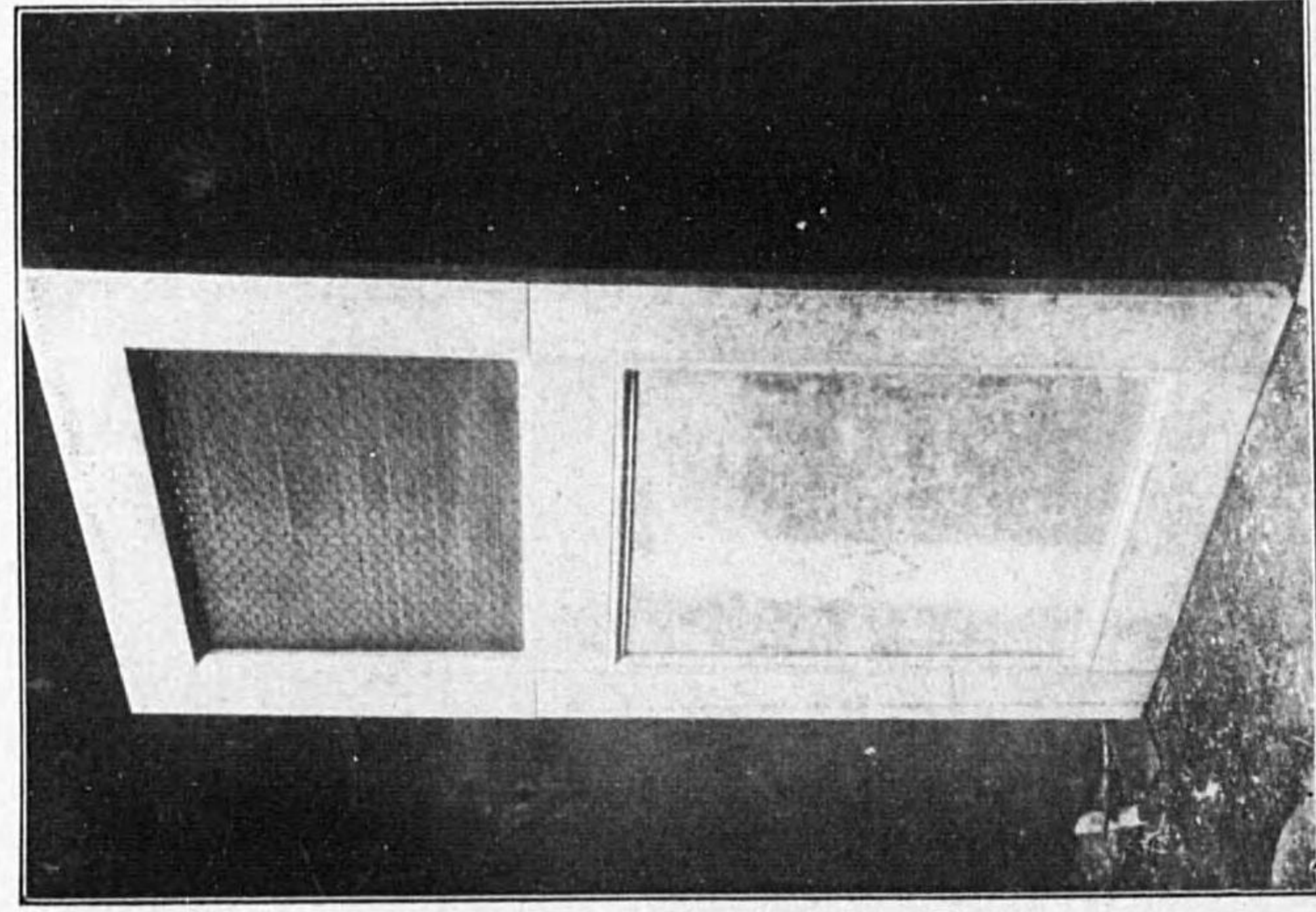

試驗前ノ内面

第八十一圖

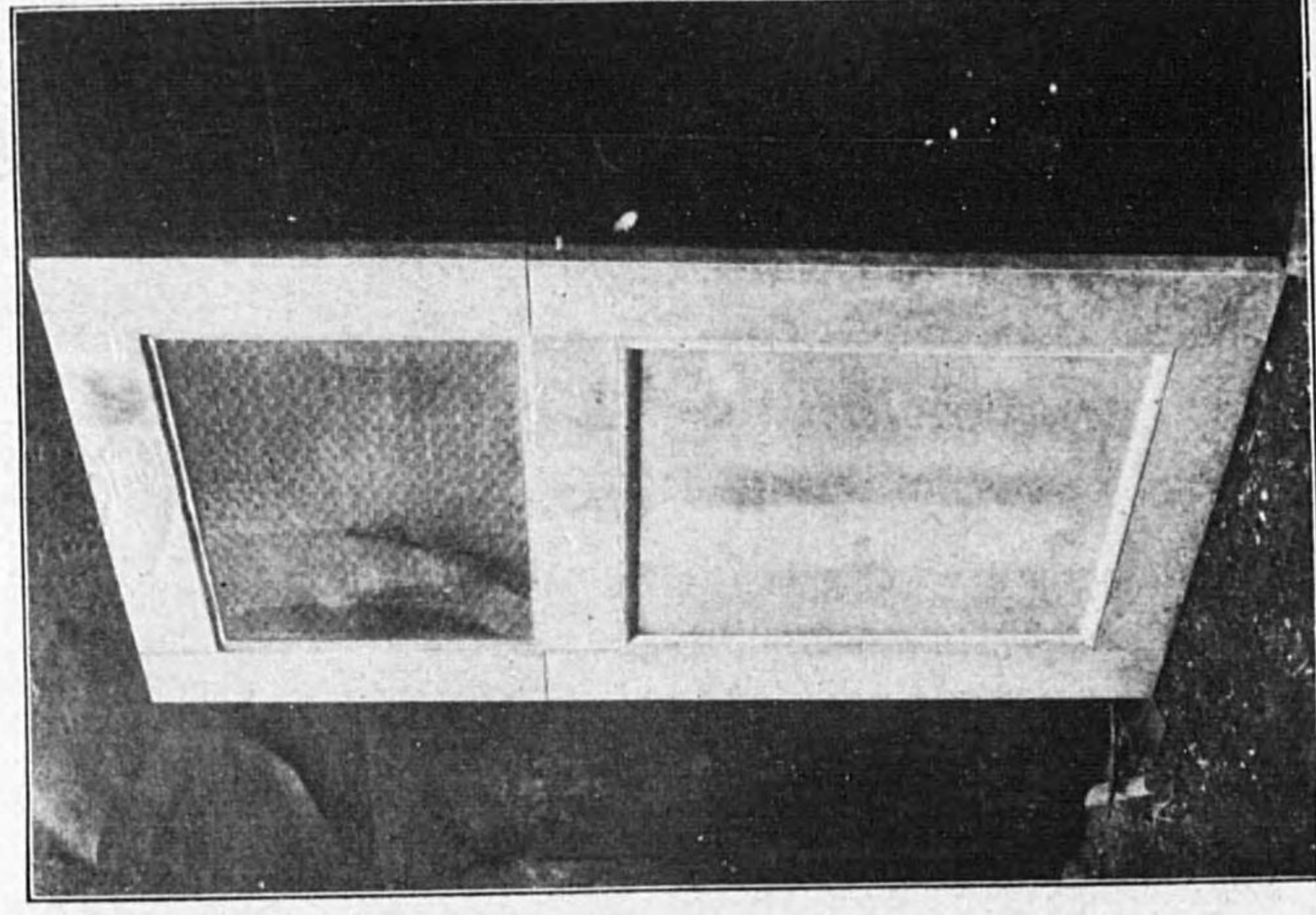

試驗前ノ外面

第八十二圖

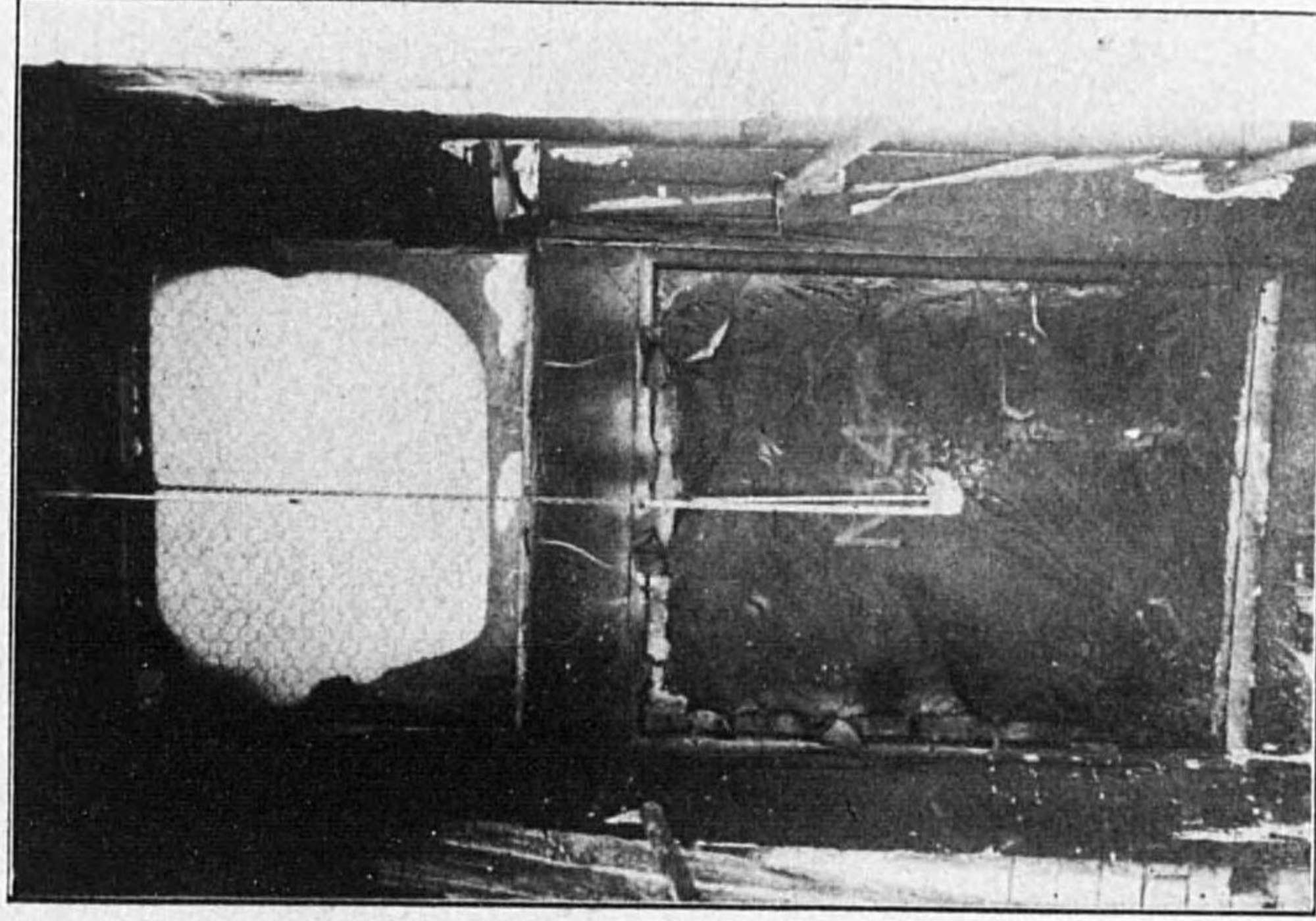

試驗中ノ外面

第八十三圖

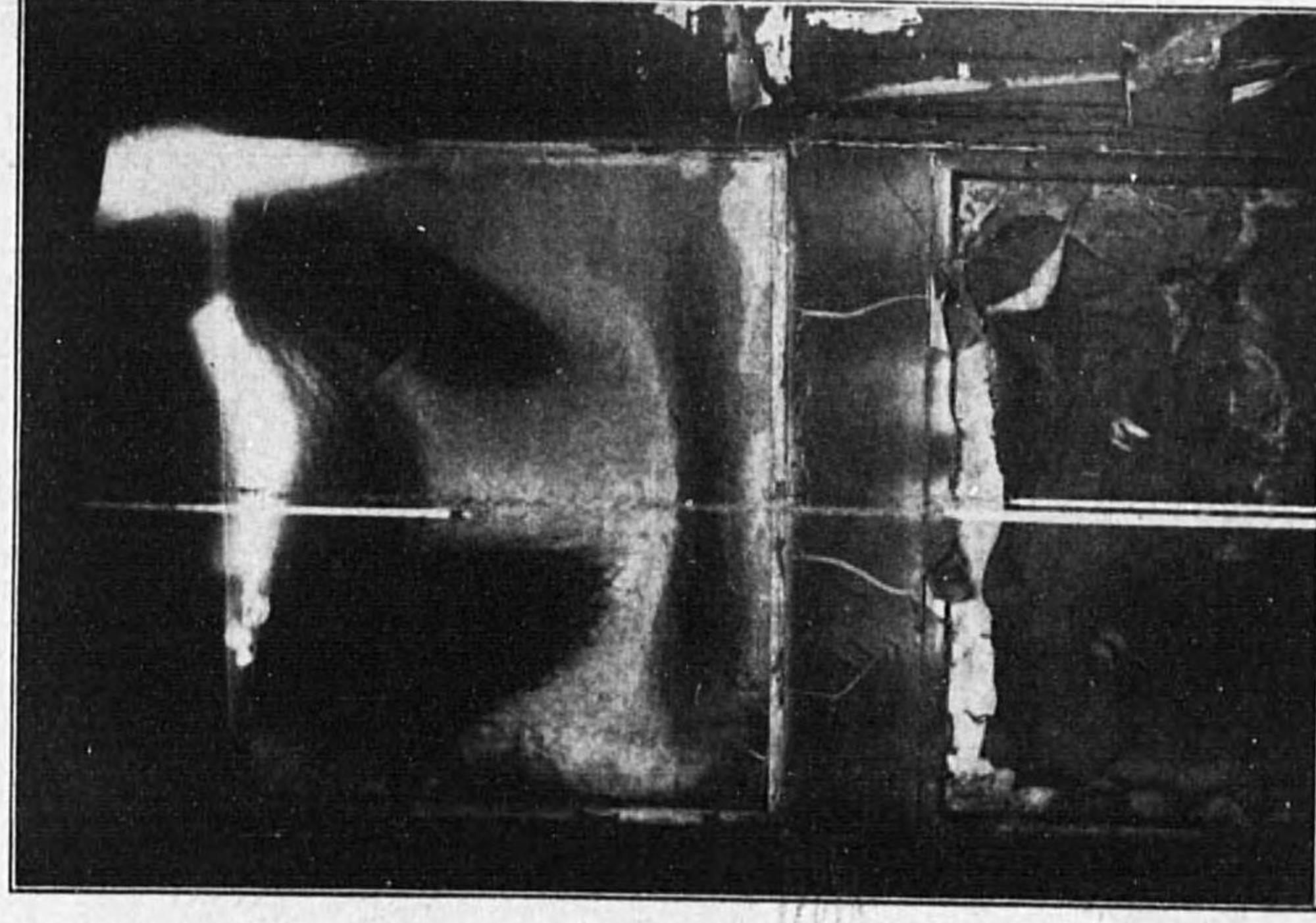

試驗中ノ外面

第 八 十 四 圖

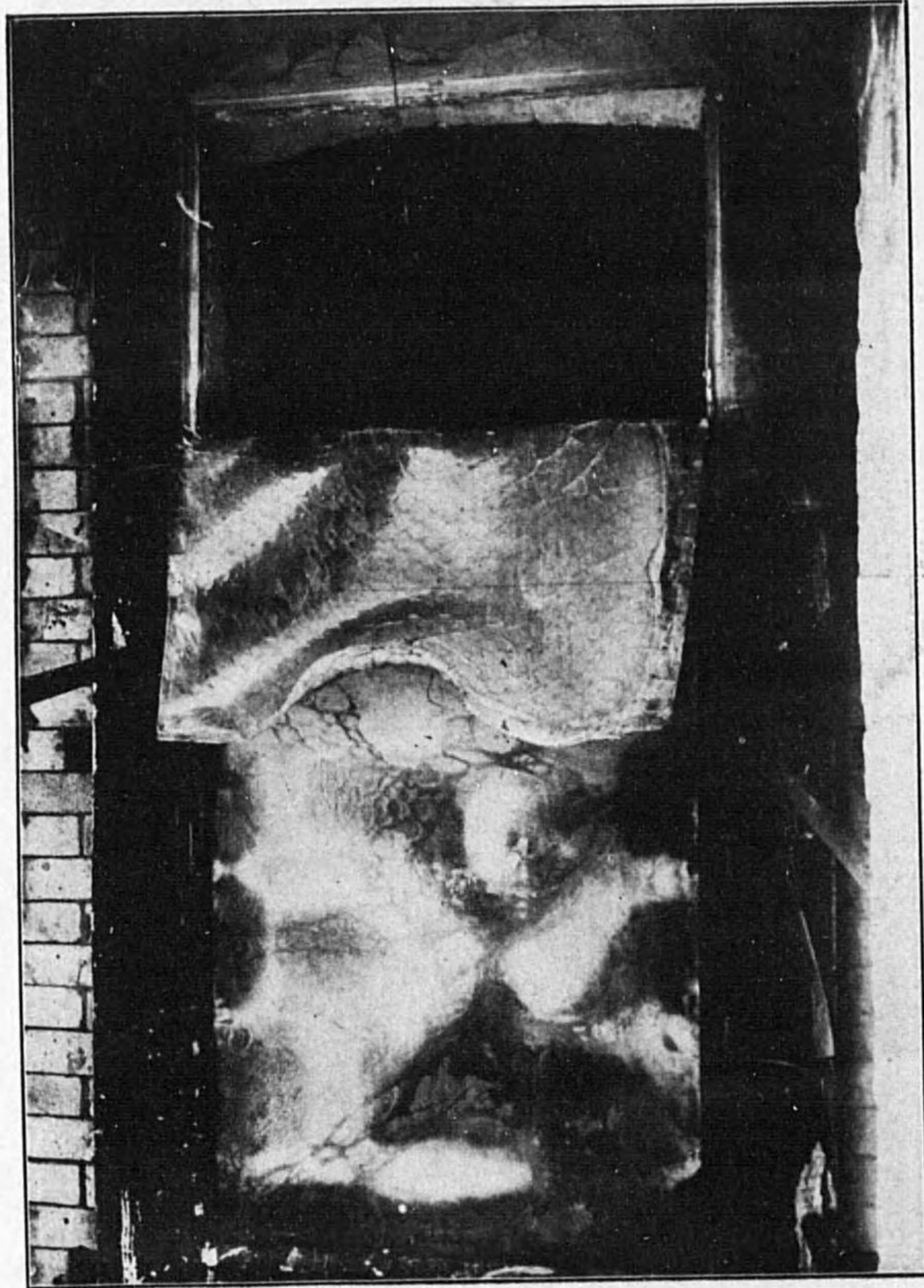

試 驗 後 ノ 外 面

第 八 十 五 圖

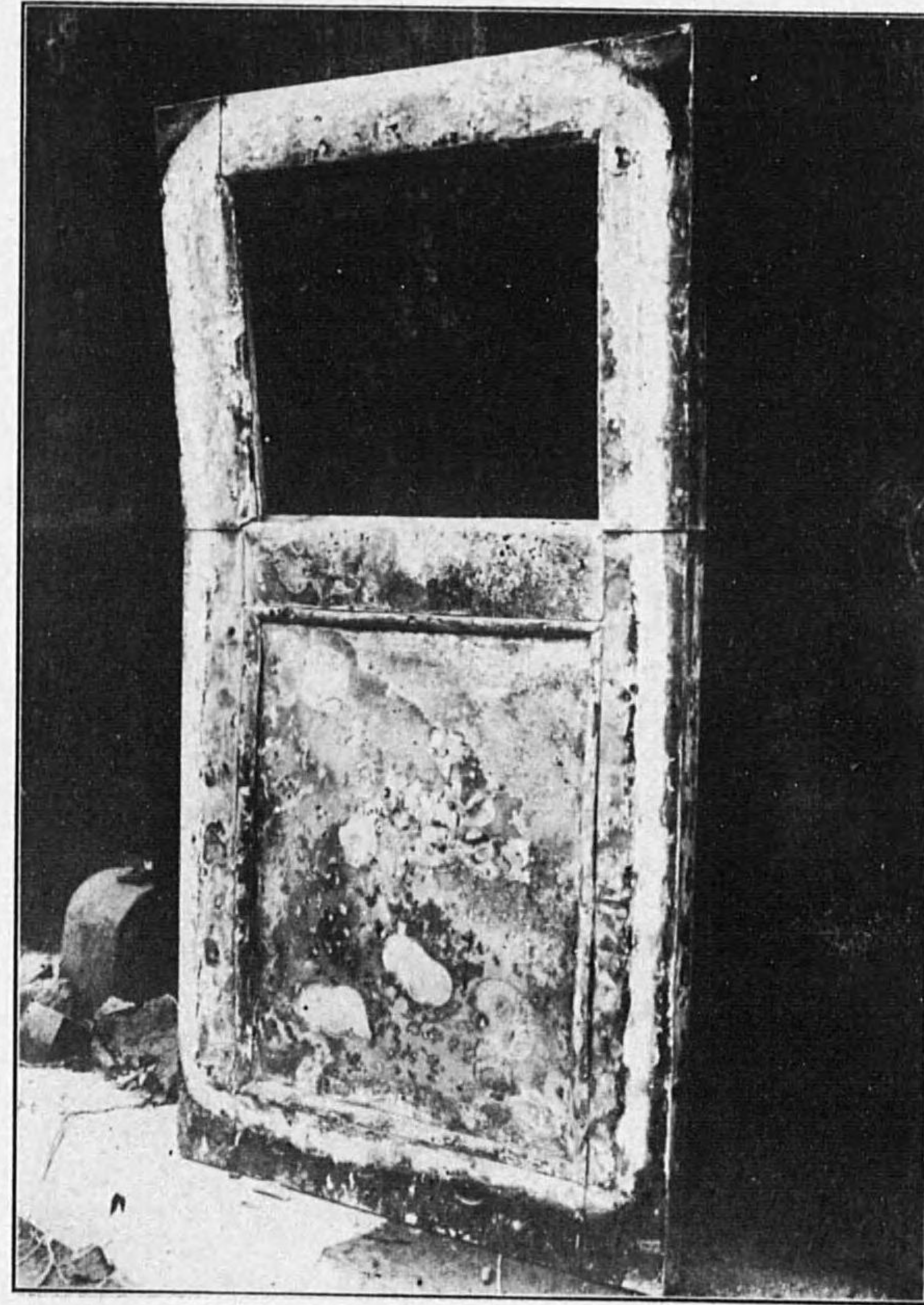

試 驗 後 ノ 内 面 ( 爐 ヨ リ 取 外 シ タ ル 後 )

第八十六圖

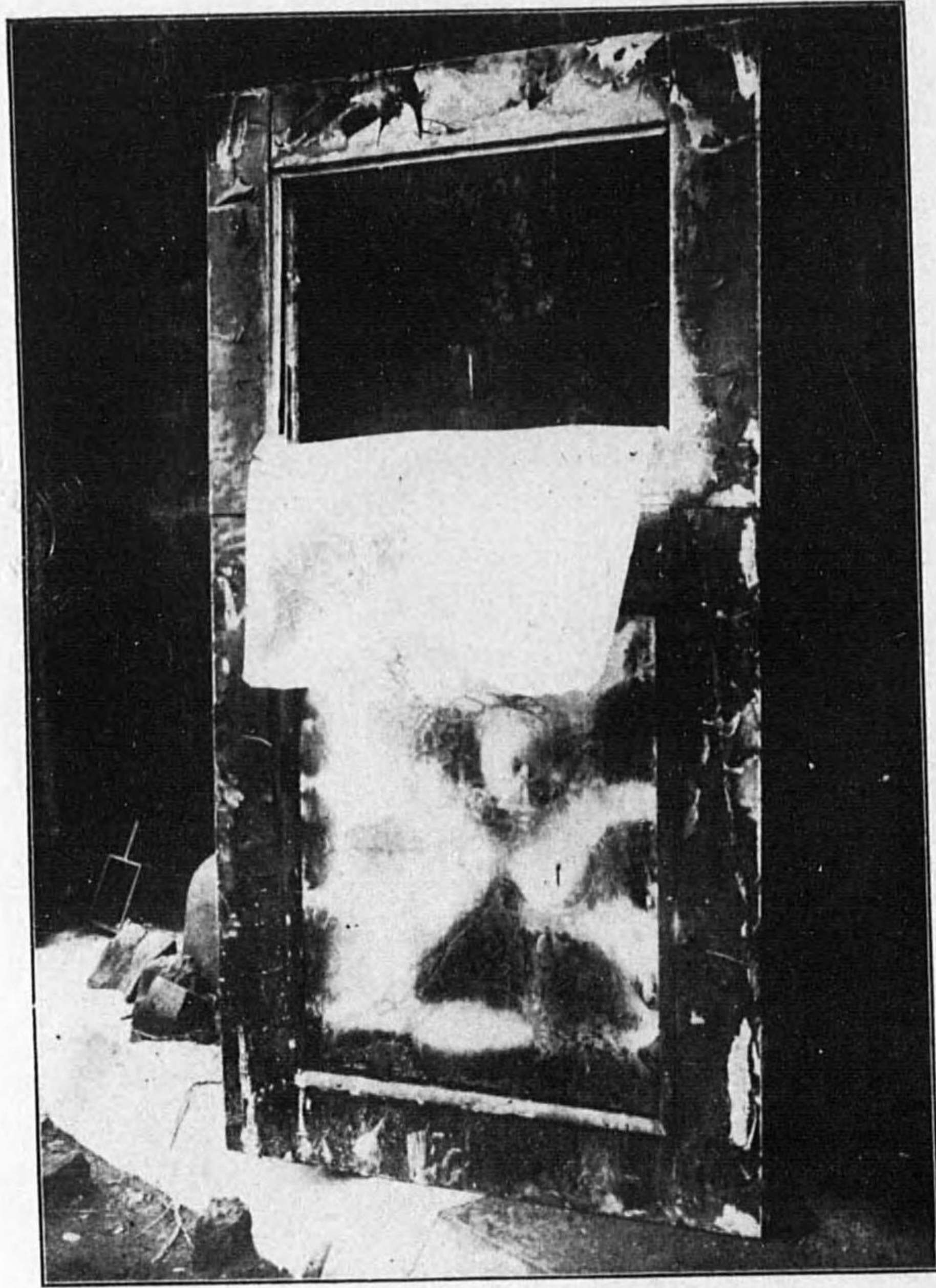

試験後ノ外面(爐ヨリ取外シタル後)

第七十八圖

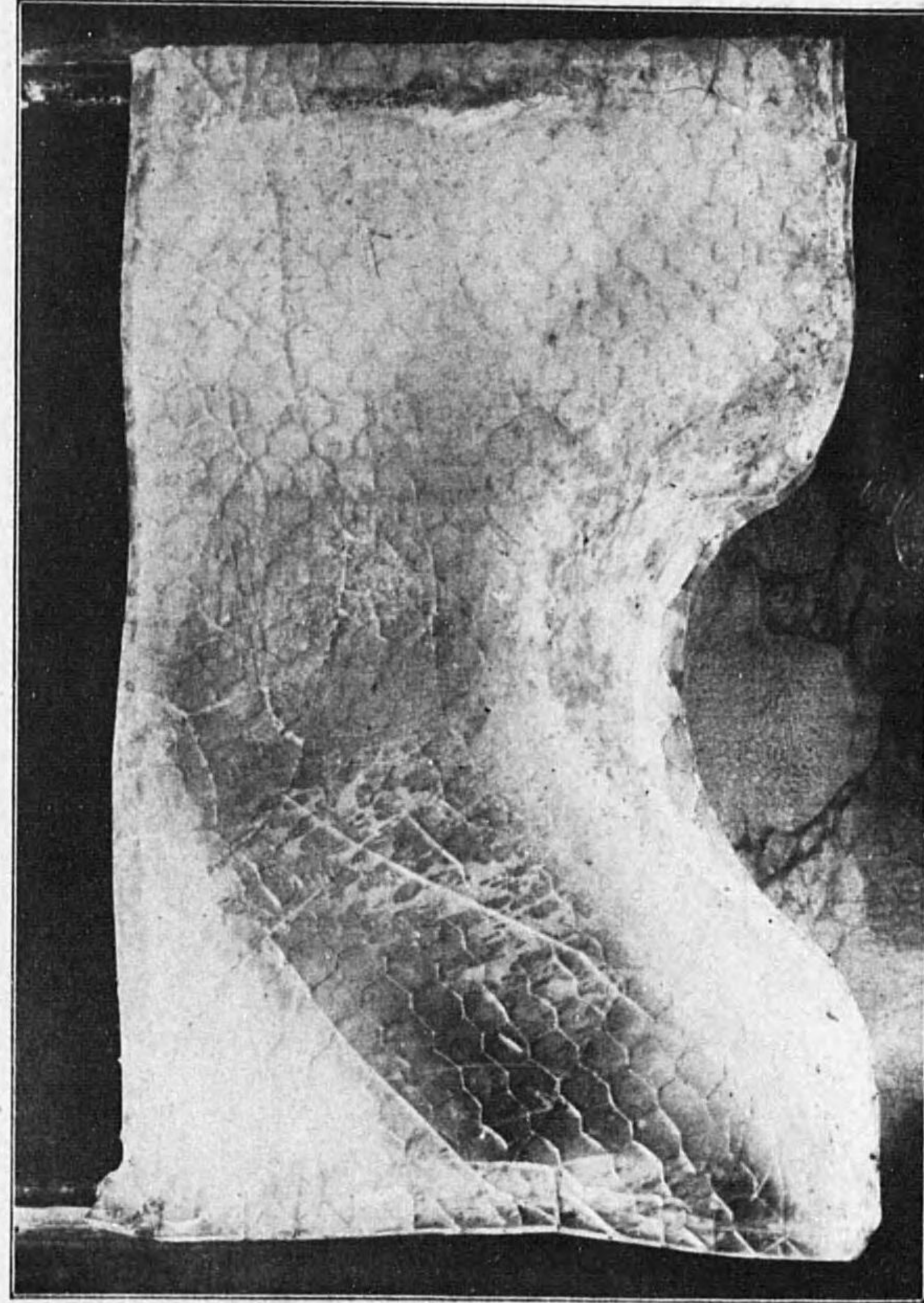

細子硝入網金

第 八 十 八 圖

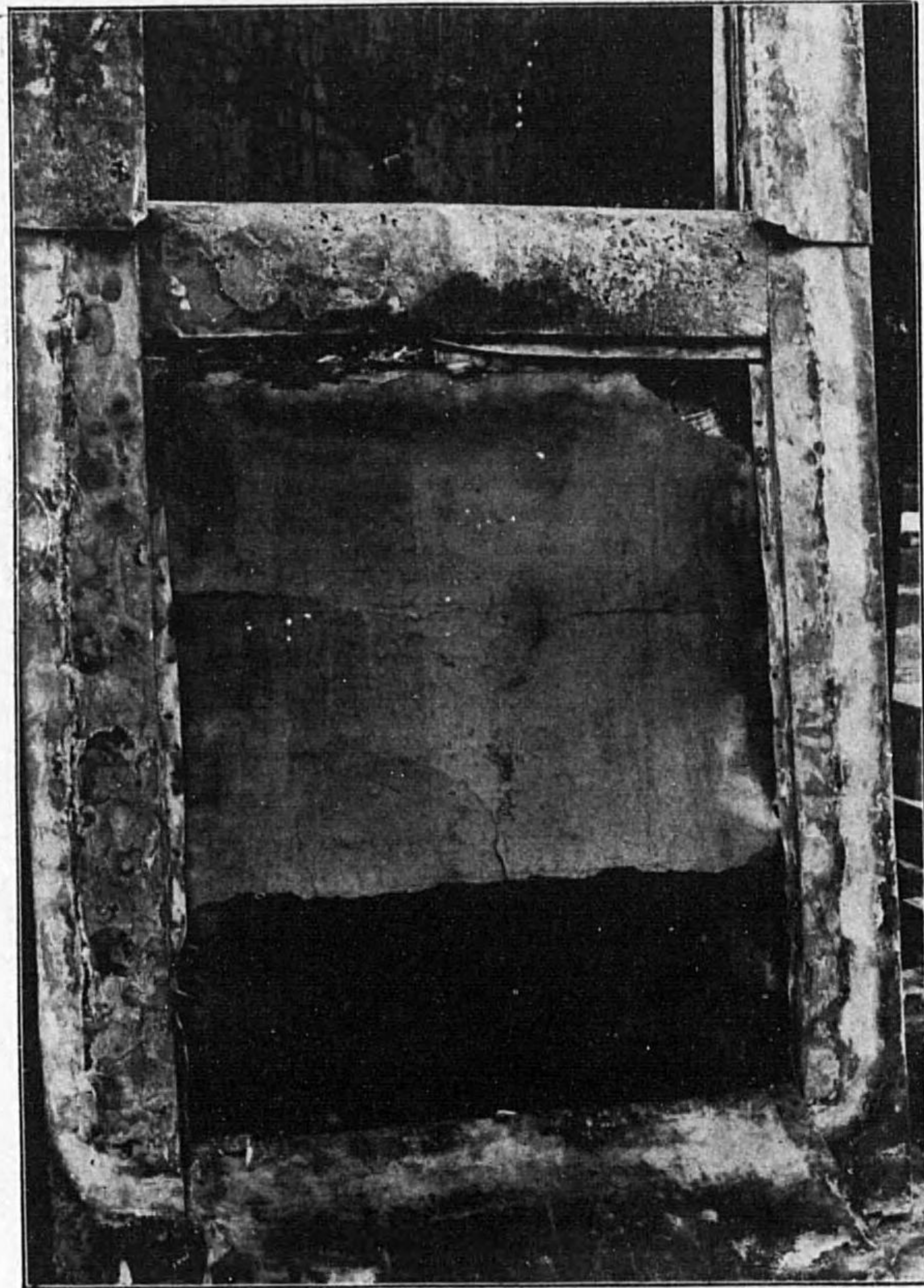

内面鏡板部分ノ鐵板ヲ取除キテ石棉板ヲ示ス

第 八 十 九 圖

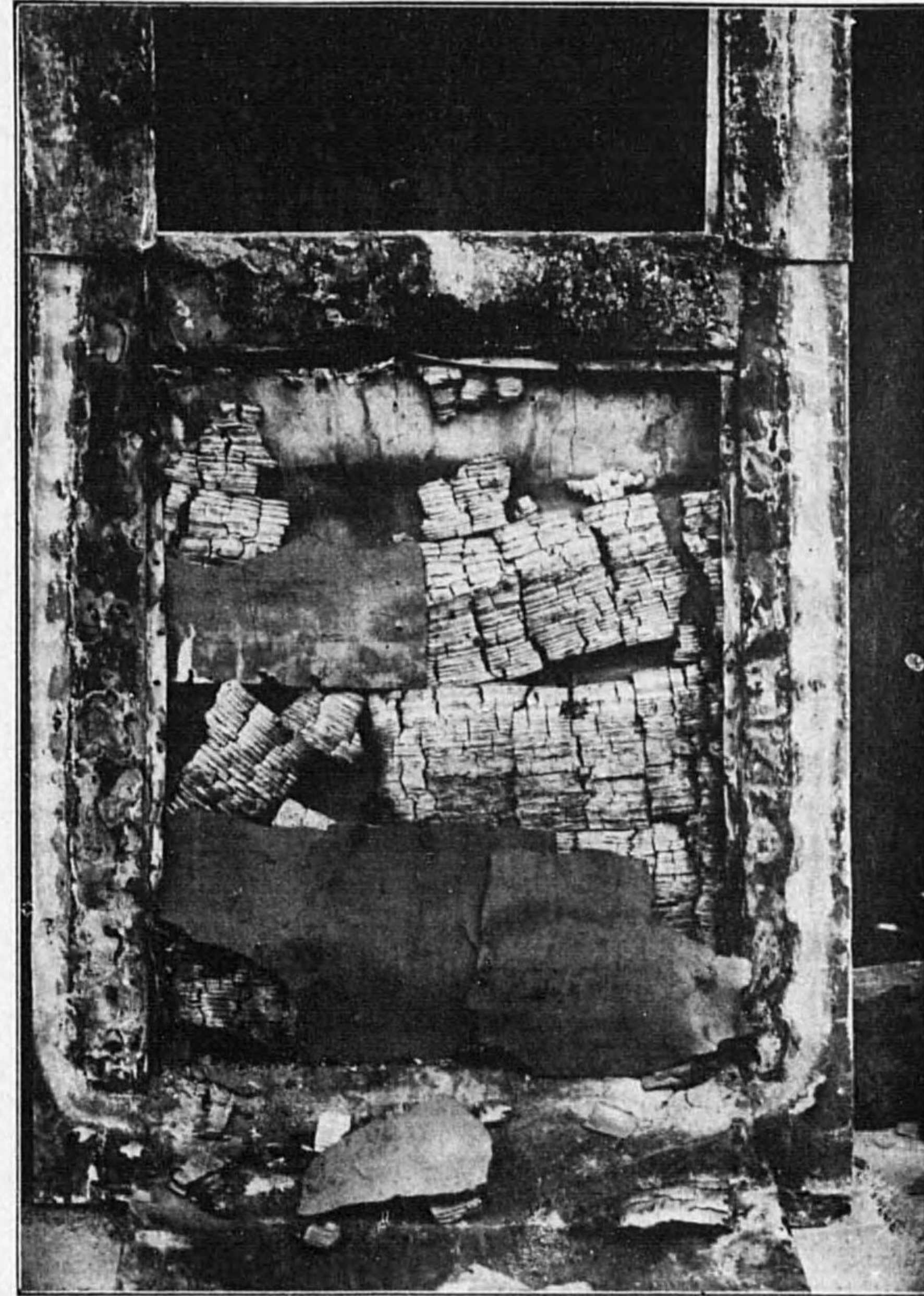

内面鏡板部分ノ鐵板ヲ取除キテ内部木材ノ炭化セル狀況ヲ示ス

12 亞鉛引鐵板被覆木造唐戸 (自第九十圖至第九十五圖)

第九十圖

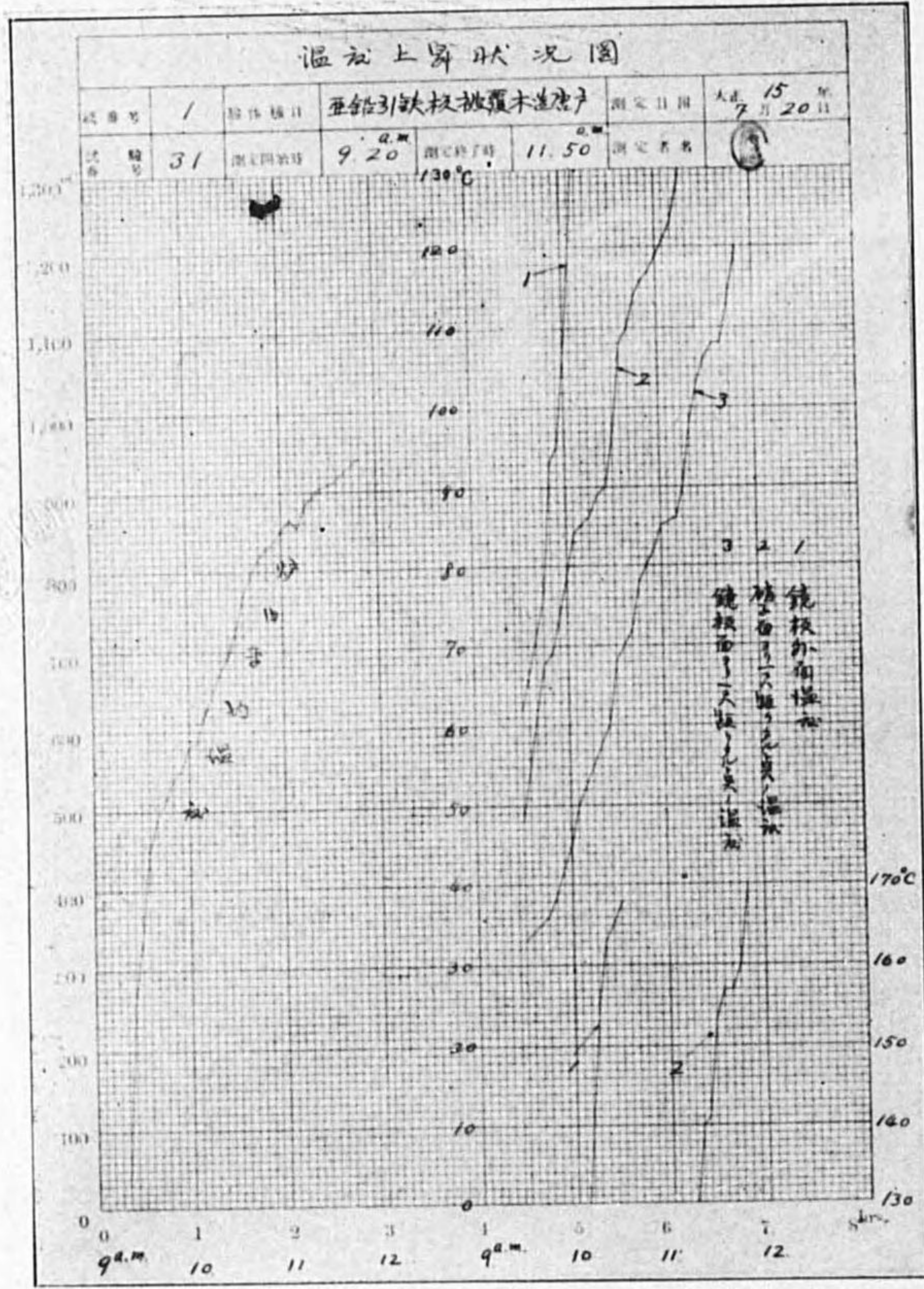

圖二十九

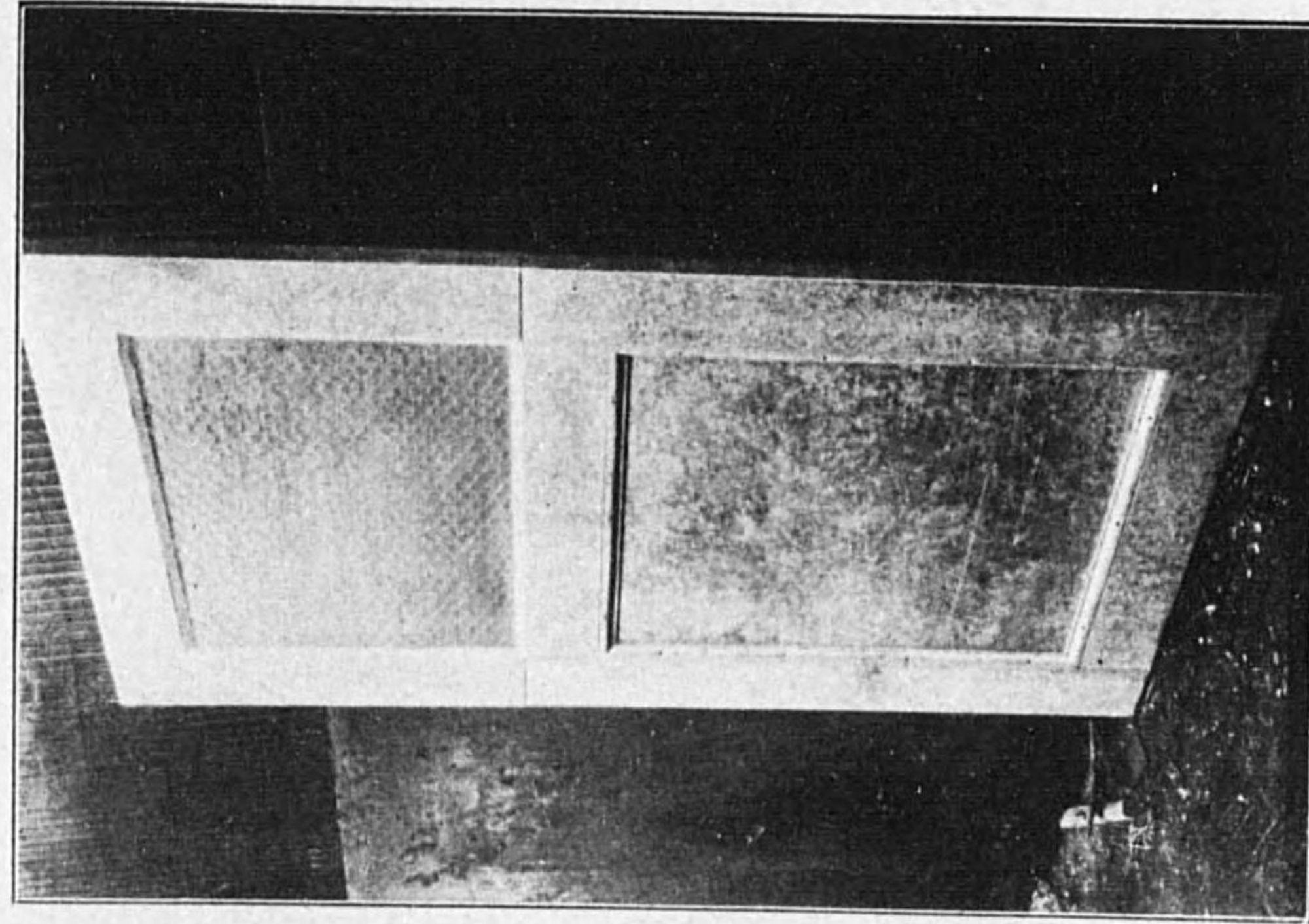

試驗前ノ外面

圖一十九

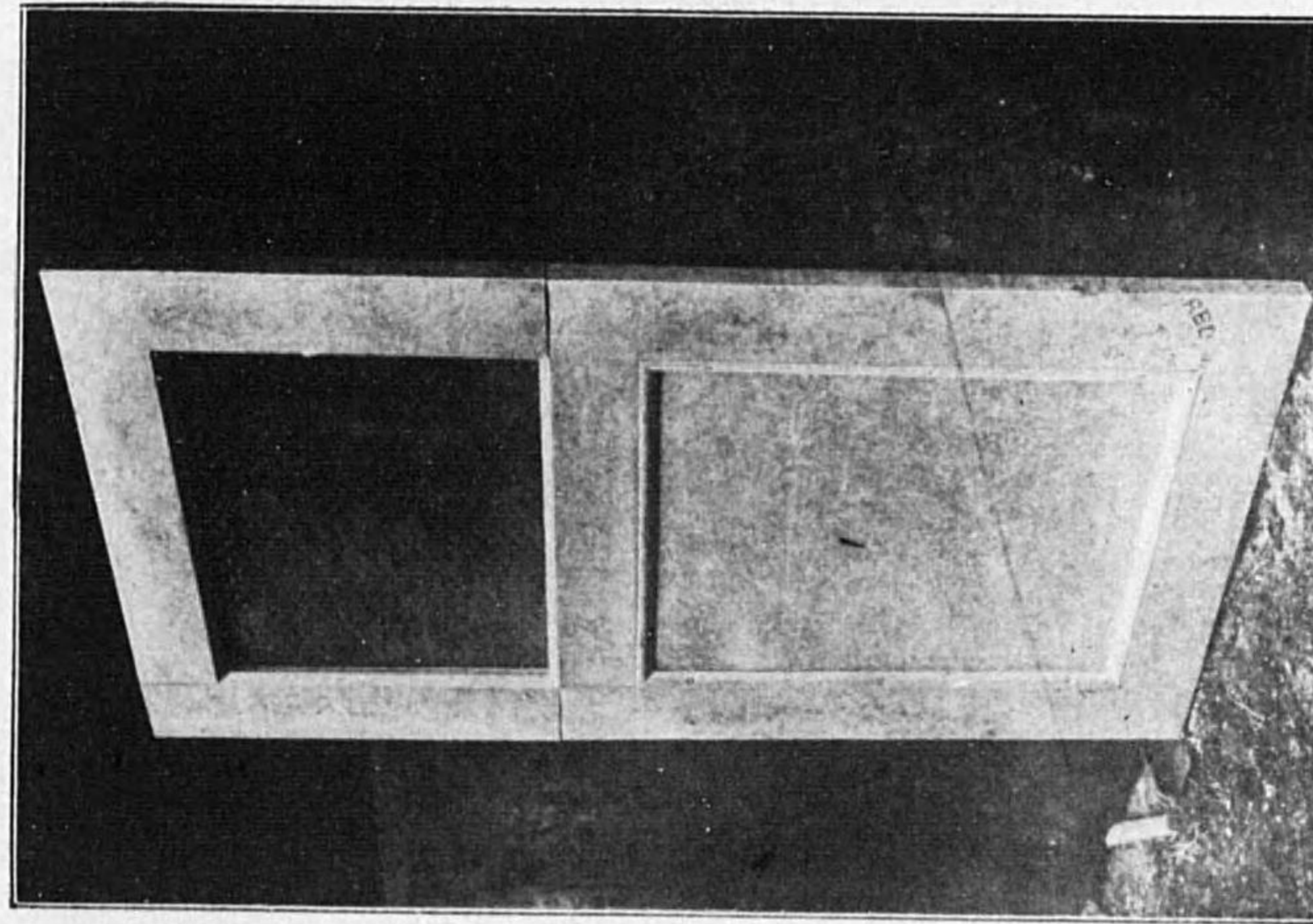

試驗前ノ内面

第九十三圖

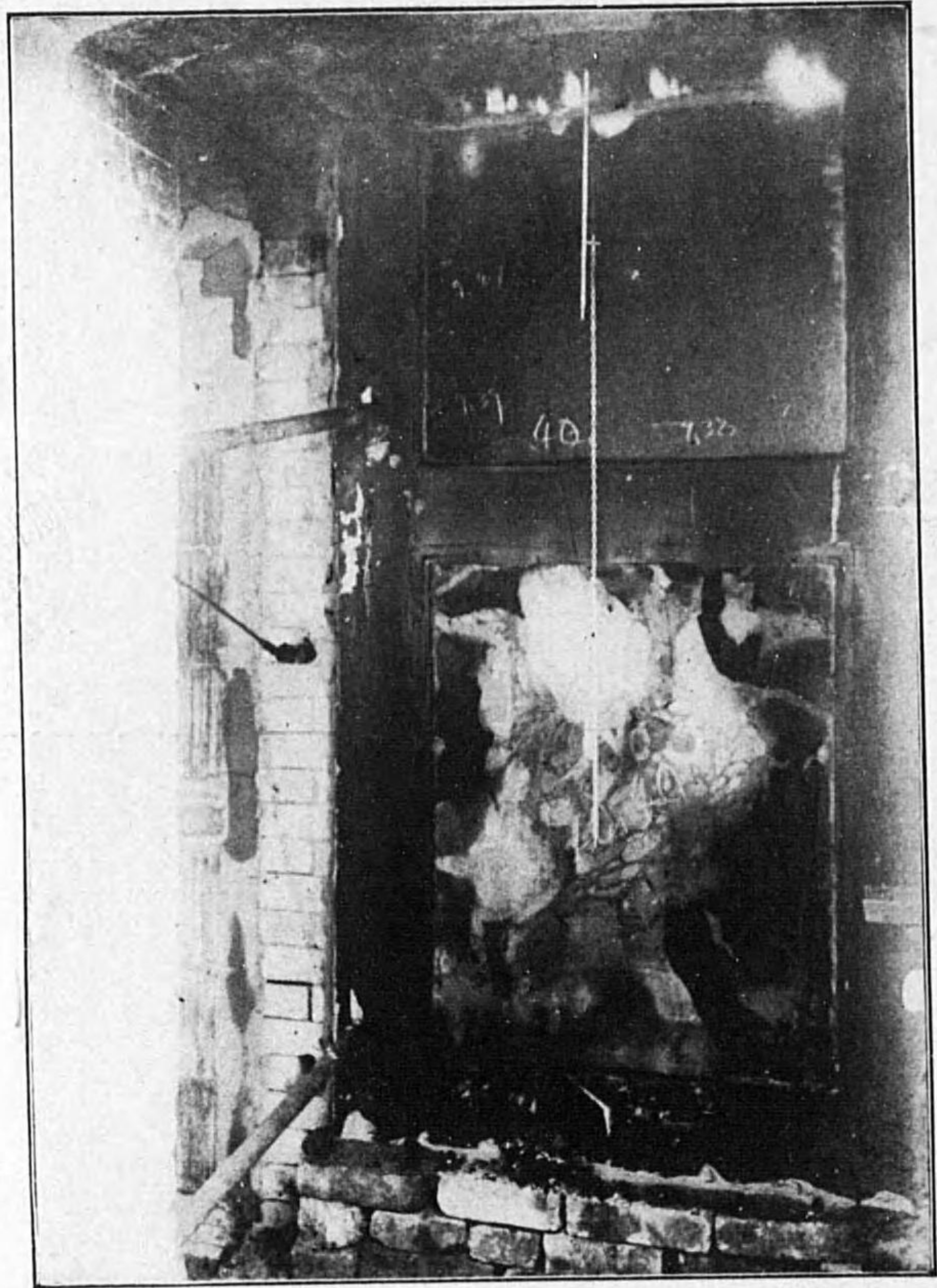

試驗中ノ外面

第九十四圖



試驗後ノ内面

第九十五圖

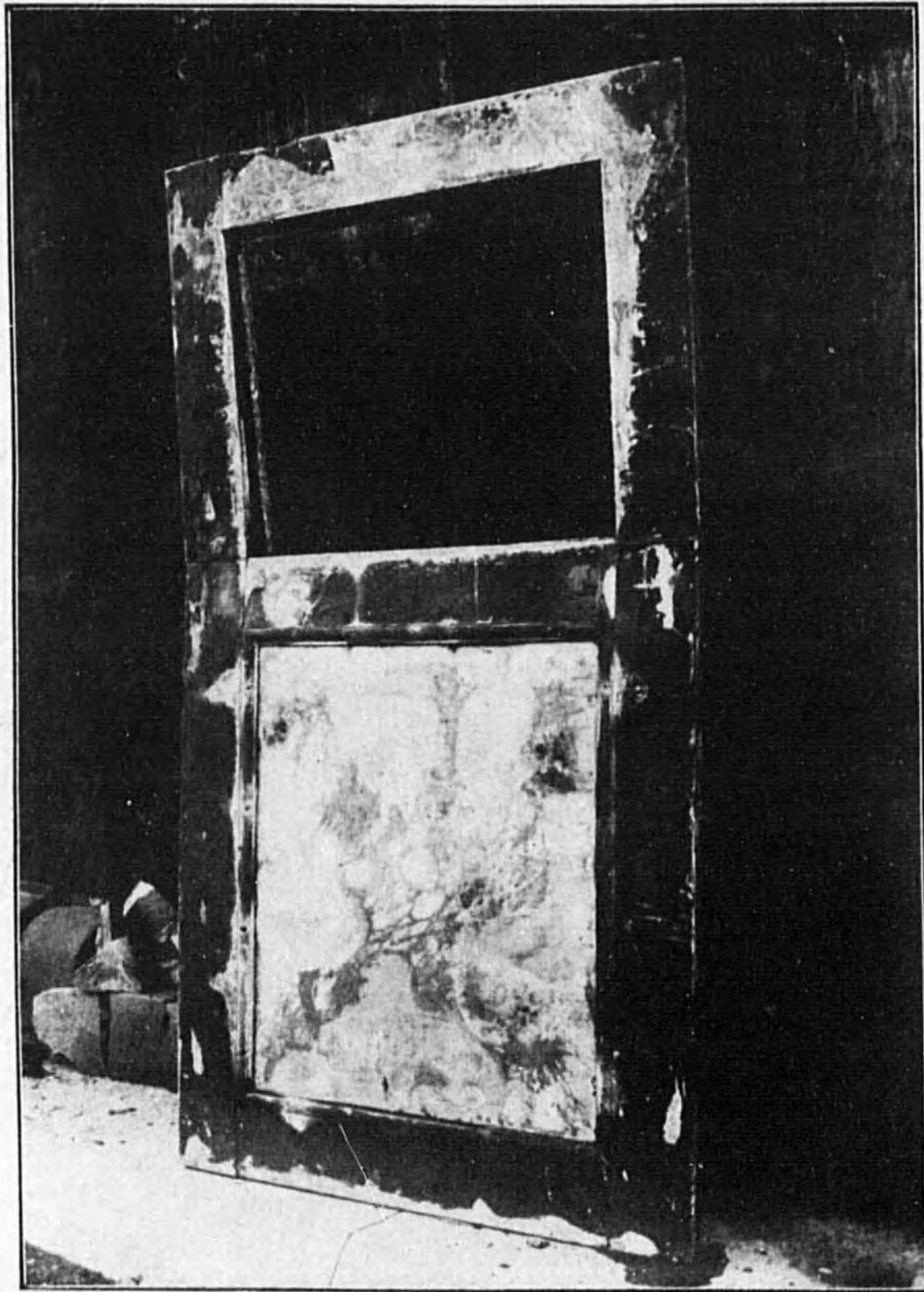

試驗後ノ外面

13 亞鉛引波形鐵板戶 (自第九十六圖至第一百二圖)

第九十六圖

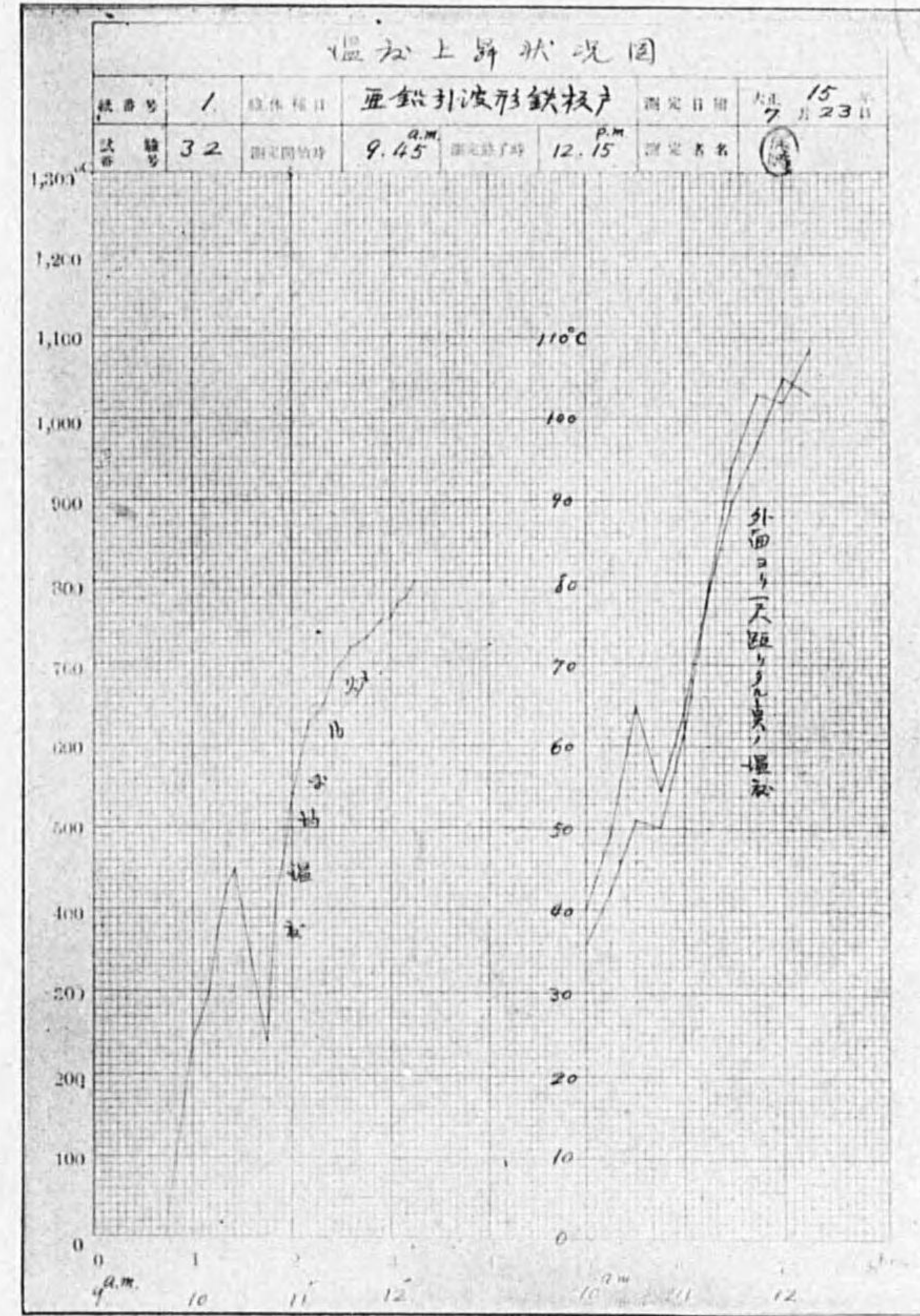



第九十七圖



試驗前ノ内面

第九十八圖

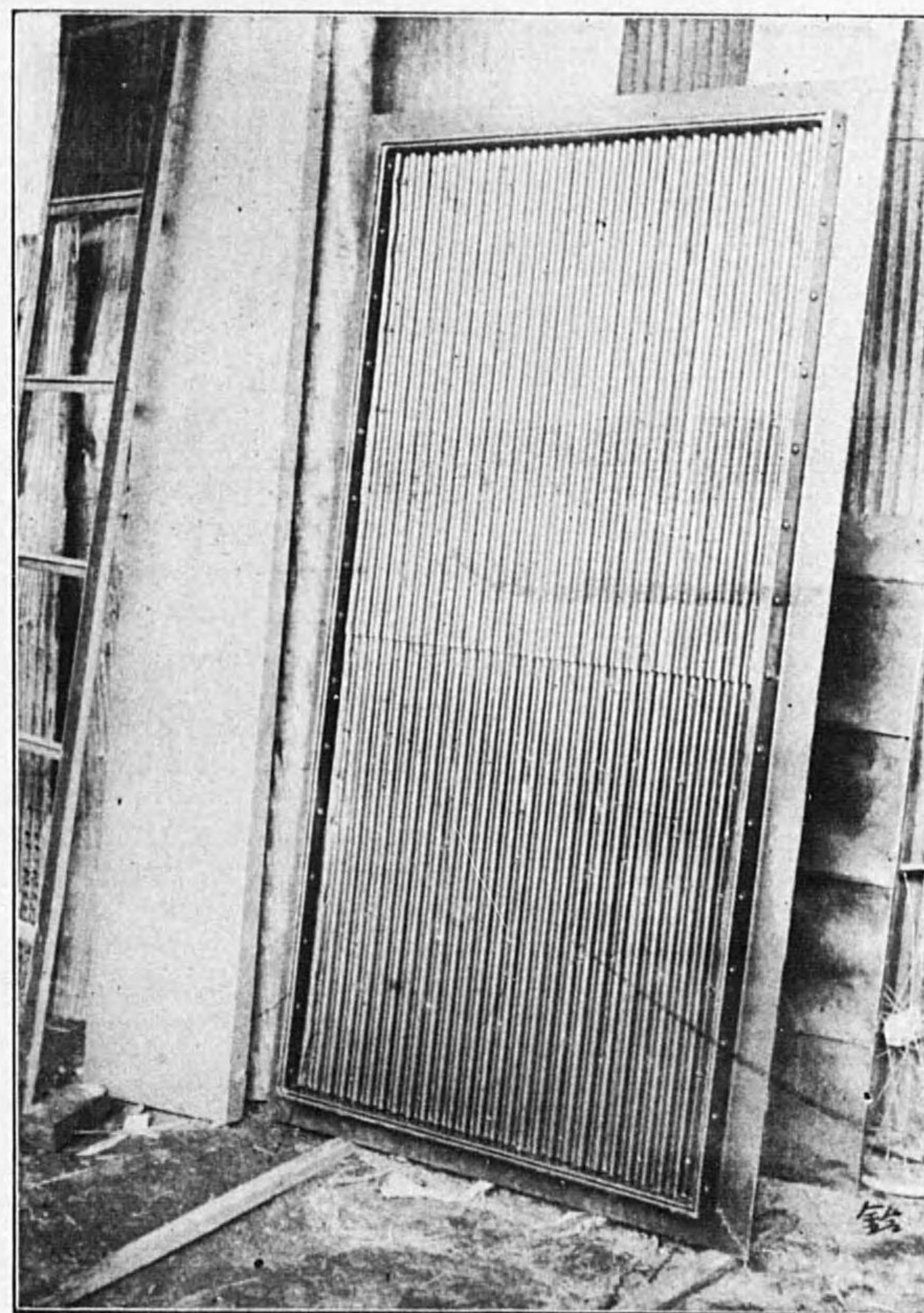

試驗前ノ外面

第九十九圖

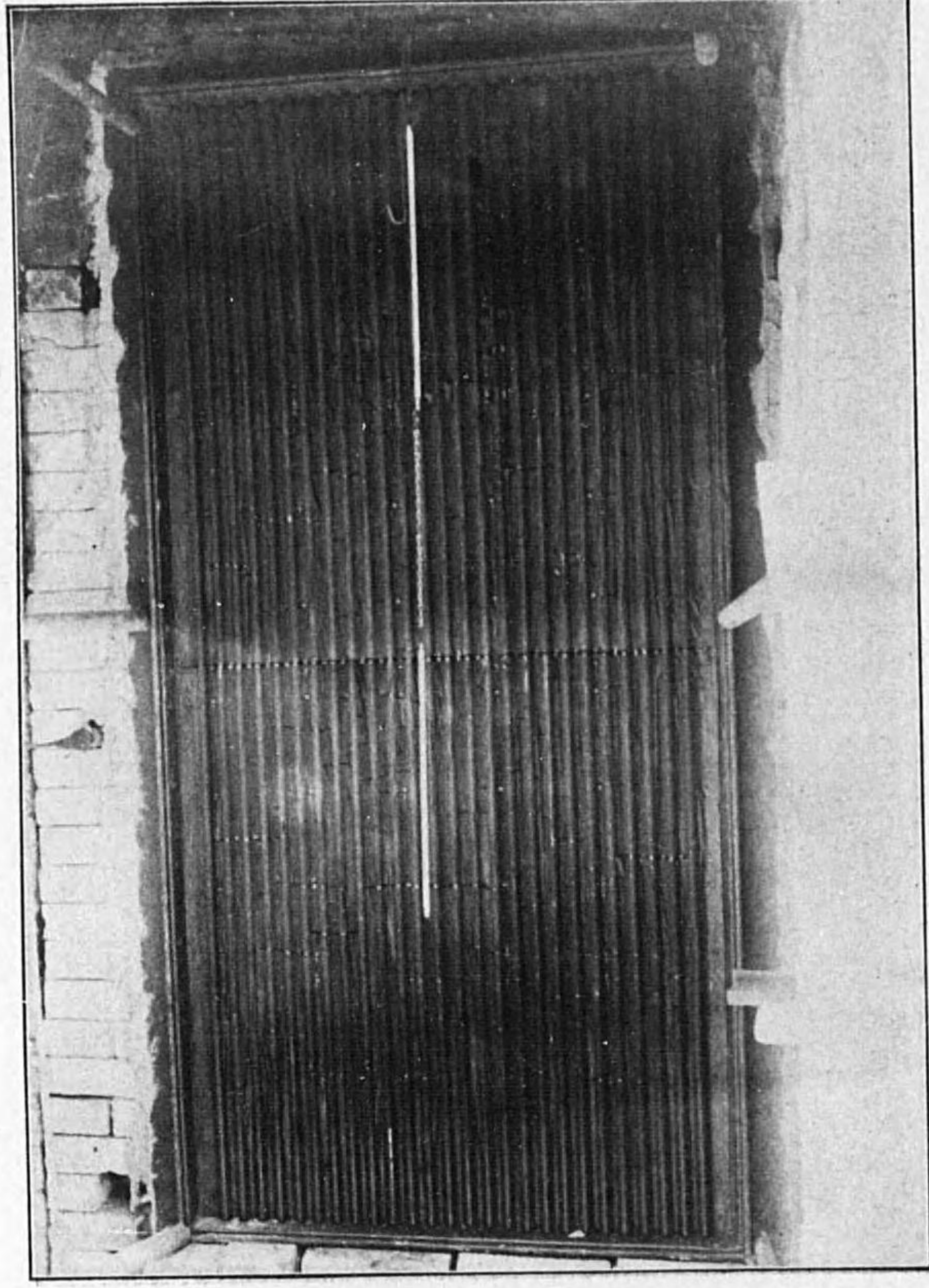

試驗中ノ外面

第一百圖

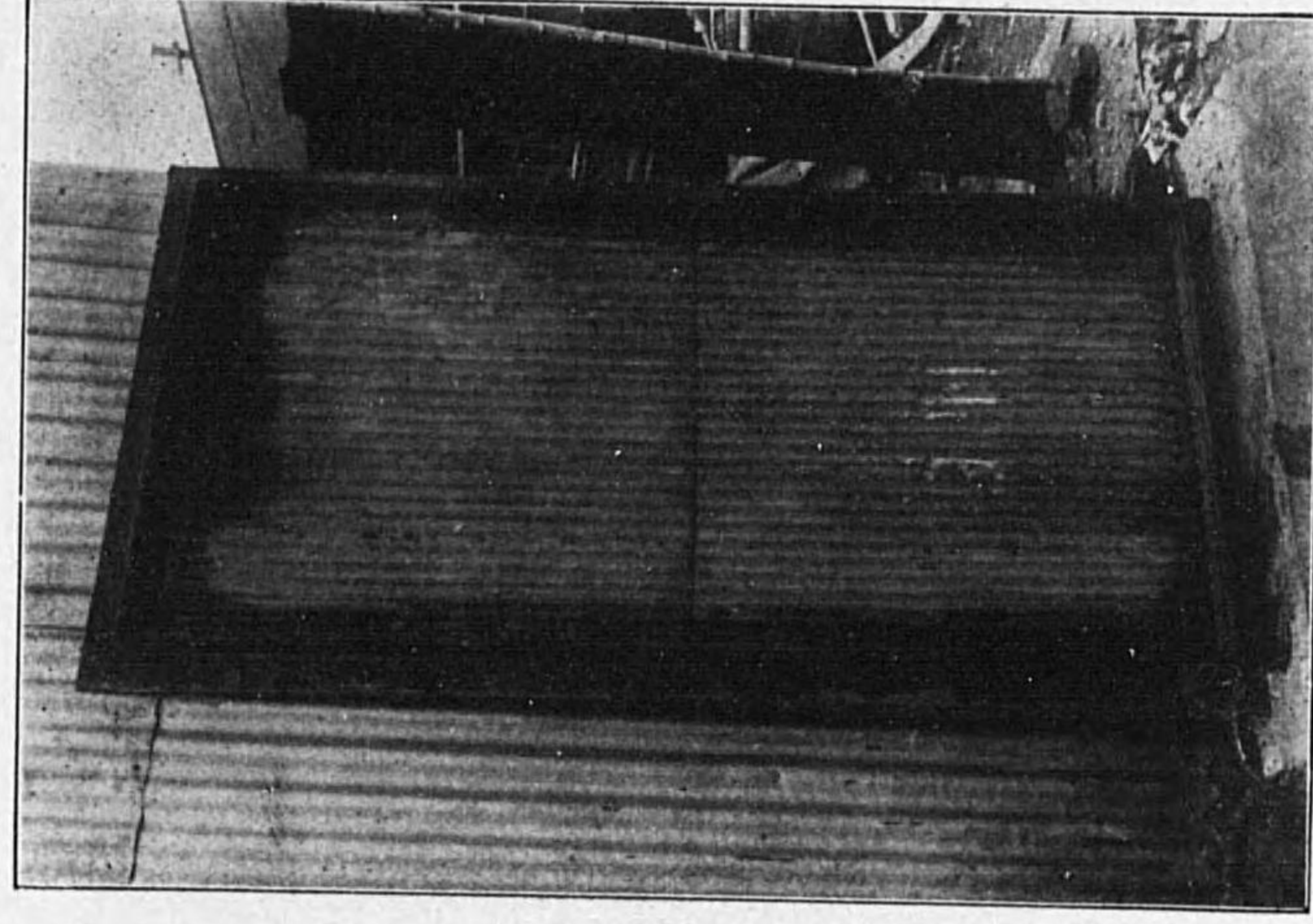

試驗後ノ外面

第一百圖

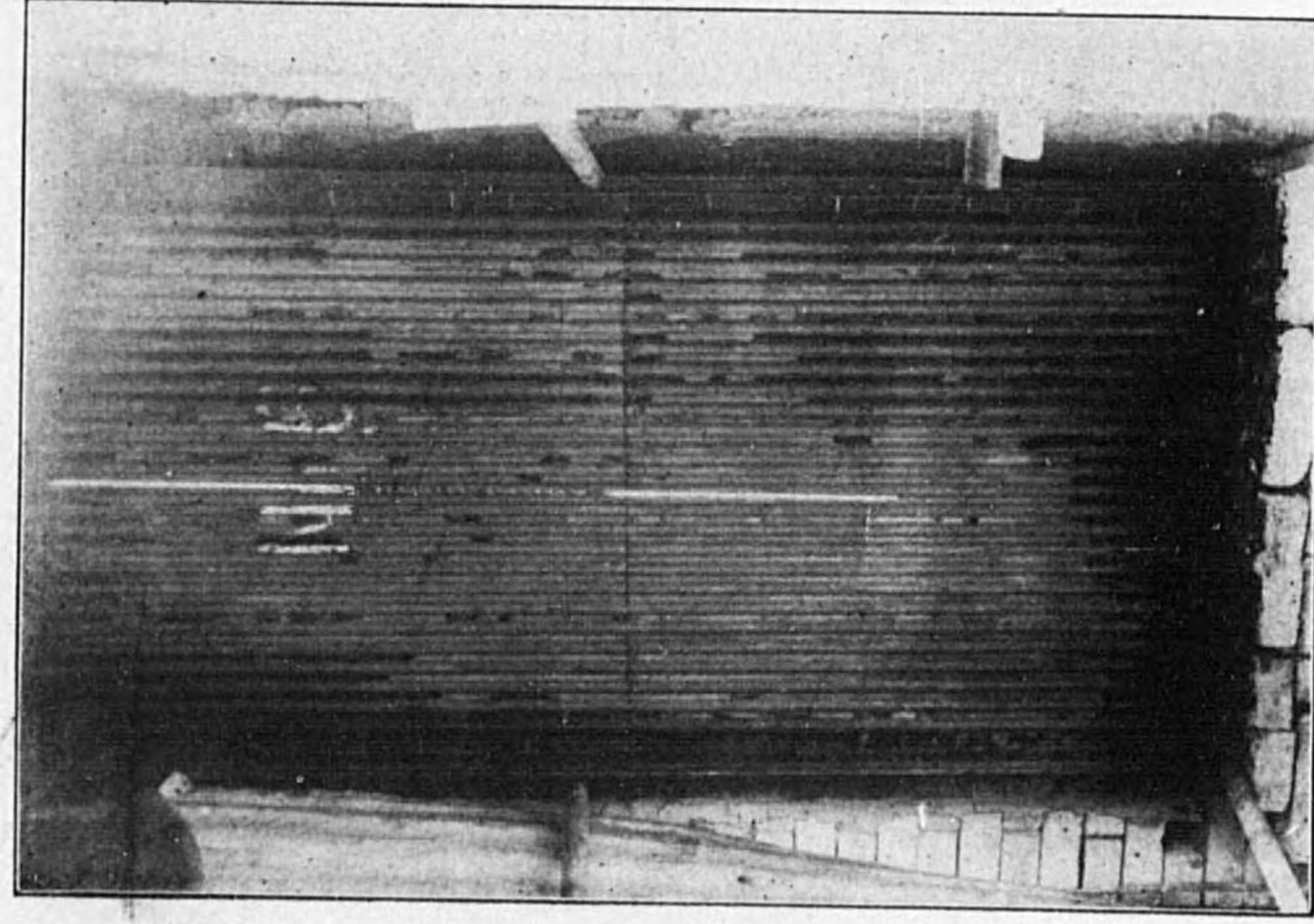

加熱試驗終了近クノ外面



第 百 四 圖



試 驗 前 ノ 内 面

第 百 五 圖

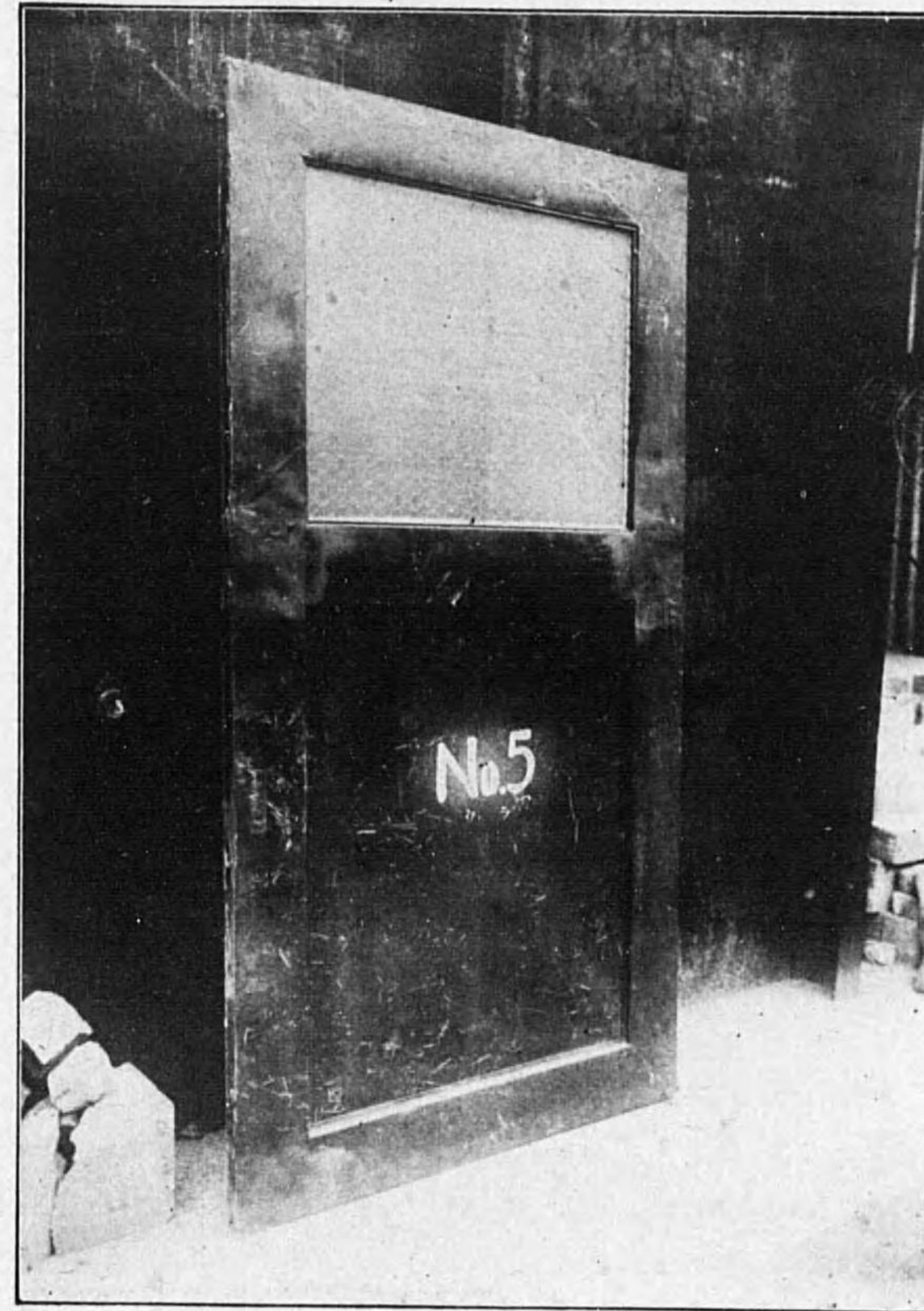

試 驗 前 ノ 外 面

第 百 六 圖

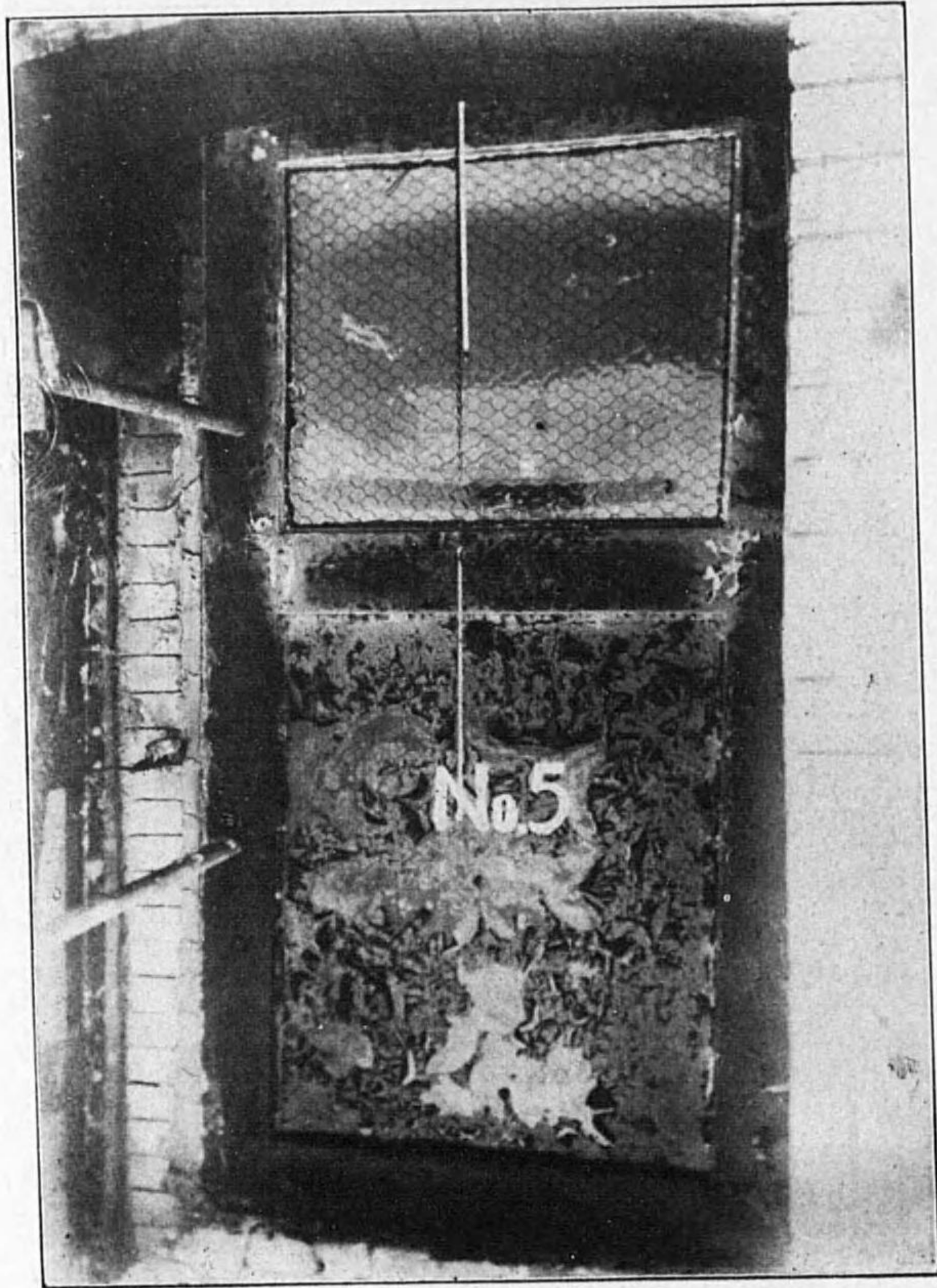

試 驗 中 ノ 外 面

第 百 七 圖



試 驗 後 ノ 内 面

第 百 八 圖



試 驗 後 ノ 外 面

14.5-183



\*1200501215125\*

終