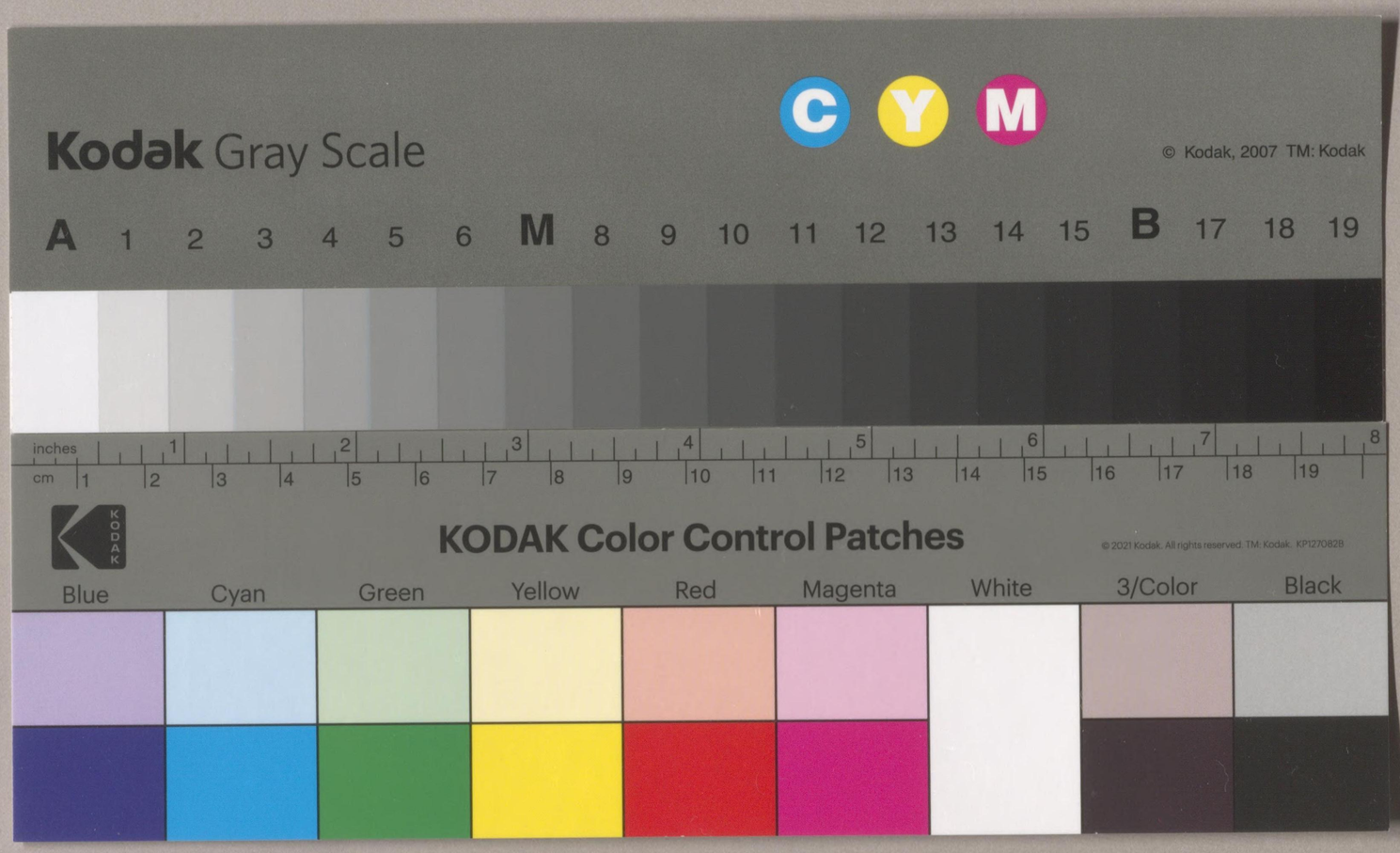


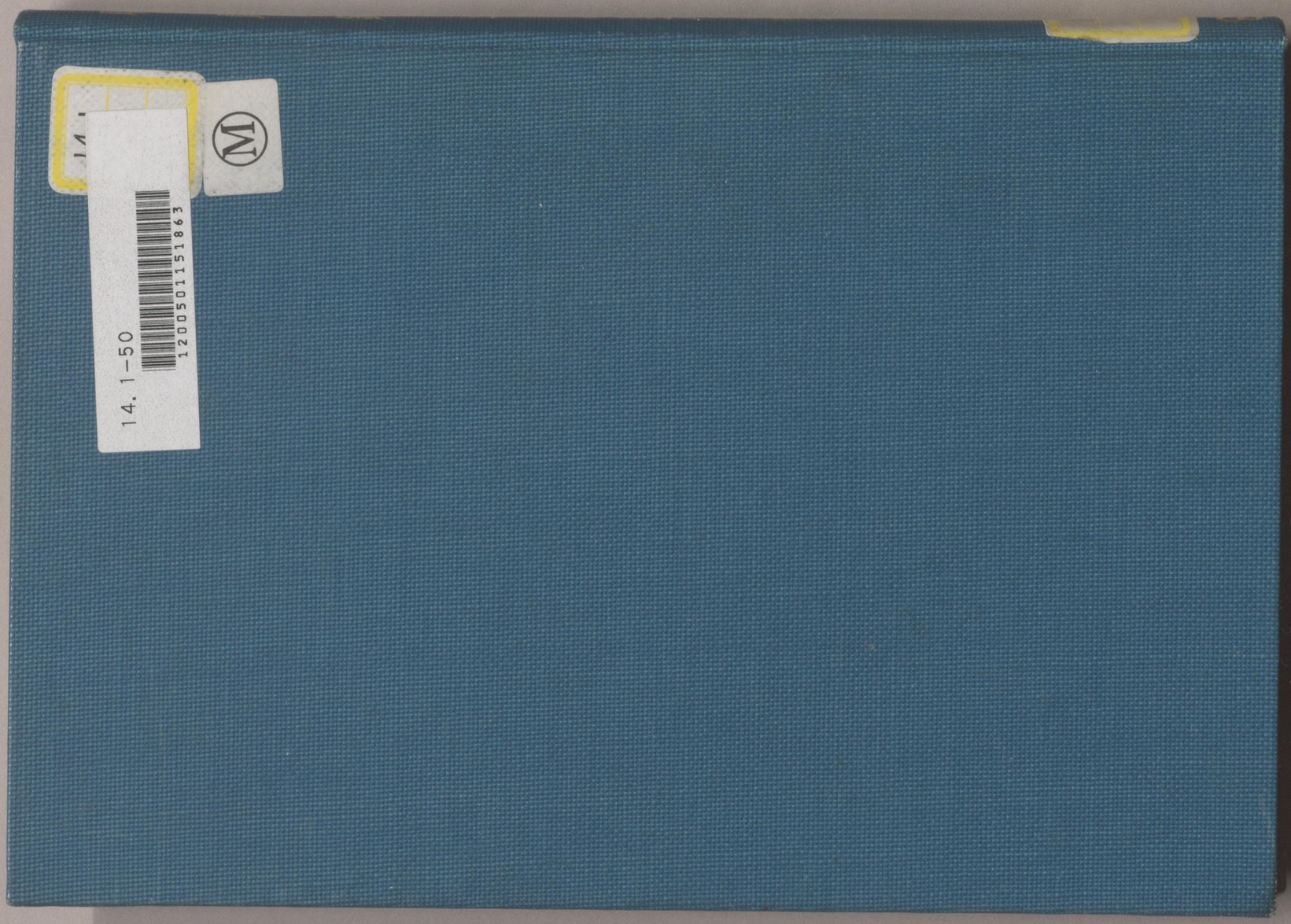
14. 1–50
12005011518 63

ㅓA2

# 職員錄

明治二十二年（一月十日現在）

（乙）

內閣官報局

14.1
50

## 凡例

一　此編ハ明治二十二年一月十日現在ニ係ルモノニシテ官制ニ定ムル所ノ北海道廳及各府縣ノ職員ヲ登載ス但シ十一日以後ノ任命異動ト雖モ印刷前ノ報告ニ係ルモノハ悉ク之ヲ訂正セリ

一　官制外ノ職員ト雖モ必要アリト認メタルモノハ便宜之ヲ登載ス

一　他官ヲ兼ネ又ハ他ノ職務ヲ帶フル者ハ本官ノ部ニ一々之ヲ揭ケ他ハ單ニ本官名ヲ揭ク

一　戸長身分取扱方及學校職員ノ身分待遇等ハ簡略ニ從ヒ之ヲ省ク

No.14499

## 目錄


目錄

○官等俸給表　頁

○北海道廳　一

○東京府　一三

○京都府　二一

○大阪府　三一

○兵庫縣　三九

○神奈川縣　四五

○長崎縣　五五

○新潟縣　六一

○埼玉縣　七一

○群馬縣　七七

○千葉縣　八三

○茨城縣　九一

○栃木縣　九九

○奈良縣　一〇五

○三重縣　一〇九

○愛知縣　一一七

○靜岡縣　一二七

○山梨縣　一三三

○滋賀縣　一三七

○岐阜縣　一四三

○長野縣　一四九

○宮城縣　一五七

○福島縣　一六三

○巖手縣　一六九

○青森縣　一七五

○山形縣　一七九

○秋田縣　一八五

○福井縣　一九一

○石川縣　一九七

○富山縣　二〇三

○鳥取縣　二〇七

○島根縣　二一一

○岡山縣　二一七

○廣島縣　二二七

○山口縣　二三五

○和歌山縣　二四一

○德島縣　二四五

○香川縣　二五一

○愛媛縣　二五五

○高知縣　二六一

○福岡縣　二六七

○大分縣　二七五

○佐賀縣　二八一

○熊本縣　二八五

○宮崎縣　二九一

○鹿兒島縣　二九五

○沖繩縣　三〇一

## ○官等俸給表

一勅任官ハ勅旨ヲ以テ特ニ年俸ヲ增給スルコトアルヘシ

一奏任官他ノ官廳ニ渉ルノ兼官ハ兼ヌル所ノ俸給三分ノ一以内ヲ增給スルコトヲ得

一奏任官一等上給俸ヲ受ケタル者ニシテ勞績拔群顯著ナルモノハ內閣ノ上奏ニ依リ特旨ヲ以テ勅任官二等ノ下級俸ヲ給スルコトアルヘシ

一判任官上級俸ヲ受ケ三年ヲ踰エタル者ニシテ勞績拔群顯著ナルモノハ特別ヲ以テ漸次百圓マテ增俸スルコトアルヘシ

一奏任技術官ノ年俸ハ高等官官等俸給令ニ依ル

一技手ハ各俸給範圍內ニ於テ日給トナスコトヲ得

一戶長身分取扱方ハ勅令第三十六號判任官官等三等以下ニ準シ其俸給ハ道廳長官府縣知事適宜之ヲ定ム

一尋常師範學校長及敎頭ハ奏任ノ待遇ヲ受ケ學校長補及敎諭、助敎諭、幹事、舍監、訓導、書記ハ判任ノ待遇ヲ受ク

一公立學校職員ノ名稱ハ尋常中學校及等位ノ之ニ準スヘキ學校ニ於テハ學校長敎諭、助敎諭、書記トシ小學校及等位ノ之ニ準スヘキ學校ニ於テハ學校長訓導トシ總テ判任ヲ以テ待遇ス

一學校病院等職員ノ俸給ハ各〻其官職名ノ下ニ附記セルヲ以テ別ニ俸給表ヲ揭ケス

## ○高等官官等年俸表　明治十九年勅令第六號及第五十五號

| 官等 | 北海道廳長官 | 知事 | 理事官、書記官、收稅長、警部長、郡區長 |
|---|---|---|---|
| 勅任一等 | 勅任二等 | 奏任一等 | 二等 |
| 勅任二等 | 奏任一等 | 二等 | 三等 |
| 奏任一等 | 二等 | 三等 | 四等 |
| 二等 | 三等 | 四等 | 五等 |
| 三等 | 四等 | 五等 | 六等 |
| 上五千圓 | 四千五百圓 | 三千五百圓 | 上三千圓 |
| 下四千五百圓 | 四千圓 | 三千圓 | 中二千八百圓<br>下二千六百圓 |
| | | | 二千四百圓 |
| | | | 二千二百圓 |
| | | | 二千圓 |
| | | | 千八百圓 |
| | | | 千六百圓 |
| | | | 千四百圓 |
| | | | 千二百圓 |
| | | | 千圓 |
| | | | 九百圓 |
| | | | 八百圓 |
| | | | 七百圓 |
| | | | 六百圓 |
| | | | 五百圓 |
| | | | 四百圓 |

## ○判任官官等月俸表　明治十九年勅令第三十六號

| 官等 | 上 | 中 | 下 |
|---|---|---|---|
| 一等 | 七十五圓 | | 六十圓 |
| 二等 | 五十圓 | | |
| 三等 | 四十五圓 | | |
| 四等 | 四十圓 | | |
| 五等 | 三十五圓 | | |
| 六等 | 三十圓 | | |
| 七等 | 二十五圓 | | |
| 八等 | 二十圓 | | |
| 九等 | 十五圓 | | |
| 十等 | 十二圓 | | |

## ○戶長俸給表

一福岡縣ハ戶長役場ニ定額ヲ置キ戶長ノ等級ニヨリ俸給ヲ支給セサルニ付キ之ヲ省ク

一沖繩縣ハ他縣ト制ヲ異ニセルヲ以テ之ヲ省ク

| 官等 | 准判任 | 三等 | 四等 | 五等 | 六等 | 七等 | 八等 | 九等 | 十等 |
|---|---|---|---|---|---|---|---|---|---|
| 北海道廳 | 月俸 三十圓 | | | 上二十二圓<br>下二十圓 | 十九圓 | 十七圓 | 十五圓 | 十三圓 | 十一圓 |
| | | 二十五圓 | | | 十八圓 | 十六圓 | 十四圓 | 十二圓 | 十圓 |

## ○判任技術官月俸表　明治十九年勅令第三十八號

| 官等 | 一等技手 | 二等技手 | 三等技手 | 四等技手 | 五等技手 | 六等技手 | 七等技手 | 八等技手 | 九等技手 | 十等技手 |
|---|---|---|---|---|---|---|---|---|---|---|
| 上 | 八十圓 | 七十圓 | 五十五圓 | 五十圓 | 四十五圓 | 四十圓 | 三十五圓 | 三十圓 | 二十五圓 | 二十圓 |
| 中 | 七十圓 | 六十圓 | 五十圓 | 四十五圓 | 四十圓 | 三十五圓 | 三十圓 | 二十五圓 | 二十圓 | 十五圓 |
| 下 | 六十圓 | 五十圓 | 四十五圓 | 四十圓 | 三十五圓 | 三十圓 | 二十五圓 | 二十圓 | 十五圓 | 十二圓 |

## ○試補見習俸給表　明治二十一年閣令第二號

二十年閣令第二十八號ニ據リ命セラレタル者

| 年俸 | 九百圓以下 | 六百圓以下 |
|---|---|---|
| 月俸 | 四十圓以下 | 二十五圓以下 |
| | 試補 | 試補 |
| | 見習 | 見習 |

二十年勅令第三十七號ニ據リ命セラレタル者

## ○收稅屬警部警部補看守長看守副長月俸表　明治二十一年勅令第六十八號

| 官等 | 判任一等 | 二等 | 三等 | 四等 | 五等 | 六等 | 七等 | 八等 | 九等 | 十等 |
|---|---|---|---|---|---|---|---|---|---|---|
| 收稅屬 | 上七十五圓 | 五十圓 | 四十五圓 | 四十圓 | 三十五圓 | 三十圓 | 二十五圓 | 二十圓 | 十五圓 | 十二圓 |
| | 中六十圓 | 四十五圓 | 四十圓 | 三十五圓 | 三十圓 | 二十五圓 | 二十圓 | 十八圓 | 十圓 | |
| | 下五十圓 | 四十圓 | 三十五圓 | 三十圓 | 二十五圓 | 二十圓 | 十八圓 | 十五圓 | 十二圓 | 八圓 |
| 警部 | 上七十五圓 | 五十圓 | 四十五圓 | 四十圓 | 三十五圓 | 三十圓 | 二十五圓 | 二十圓 | | |
| | 中六十圓 | 四十五圓 | 四十圓 | 三十五圓 | 三十圓 | 二十五圓 | 二十圓 | 十八圓 | | |
| | 下五十圓 | 四十圓 | 三十五圓 | 三十圓 | 二十五圓 | 二十圓 | 十八圓 | 十五圓 | | |
| 看守長 | 上 | | | 三十五圓 | 三十圓 | 二十五圓 | 二十圓 | | | |
| | 中 | | | 三十圓 | 二十五圓 | 二十圓 | 十八圓 | | | |
| | 下 | | | 二十五圓 | 二十圓 | 十八圓 | 十五圓 | | | |
| 看守副長 | 補 | | | | | | | 十五圓 | 十二圓 | |
| | 見習 | | | | | | | | | |

**東京府**

| 戸數 | 年俸 |
|---|---|
| 八百戸以上 | 百三十圓 |
| 四百戸以上 | 百圓 |
| 四百戸未滿 | 八十圓 |

**京都府**

| 准判任 | 區部月俸 |
|---|---|
| 六等 | 二十五圓 |
| 七等 | 二十圓 |
| 八等 | 十五圓 |
| 九等 | 十二圓 |
| 十等 | 五圓 |

**大阪府**

| 准判任 | 月俸 |
|---|---|
| 三等 | 上二十五圓 下二十二圓 |
| 四等 | 二十圓 |
| 五等 | 十八圓 |
| 六等 | 十六圓 |
| 七等 | 十四圓 |
| 八等 | 十二圓 |
| 九等 | 十圓 |
| 十等 | 八圓 |

**神奈川縣**

| 戸數 | 年俸 |
|---|---|
| 三千戸以上 | 自三百圓 至三百六十圓 |
| 二千五百戸以上三千戸未滿 | 自二百八十圓 至三百三十六圓 |
| 二千戸以上二千五百戸未滿 | 自二百六十圓 至三百十二圓 |
| 千五百戸以上二千戸未滿 | 自二百四十圓 至二百八十八圓 |
| 千百戸以上千五百戸未滿 | 自二百二十圓 至二百六十四圓 |
| 九百戸以上千百戸未滿 | 自百八十圓 至二百十六圓 |
| 七百戸以上九百戸未滿 | 自百六十圓 至百九十二圓 |
| 五百戸以上七百戸未滿 | 自百四十圓 至百六十八圓 |
| 三百戸以上五百戸未滿 | 自百二十圓 至百四十四圓 |
| 百戸以上三百戸未滿 | 自百圓 至百二十圓 |
| 百戸未滿 | 自五十圓 至六十圓 |

**兵庫縣**

| 准判任 | 月俸 上 | 月俸 中 | 月俸 下 |
|---|---|---|---|
| 三等 | 四十五圓 | 四十圓 | 三十八圓 |
| 四等 | 三十六圓 | 三十四圓 | 三十二圓 |
| 五等 | 三十圓 | 二十八圓 | 二十六圓 |
| 六等 | 二十四圓 | 二十二圓 | 二十圓 |
| 七等 | 十八圓 | 十六圓 | 十五圓 |
| 八等 | 十四圓 | 十三圓 | 十二圓 |
| 九等 | 十一圓 | 十圓 | 九圓 |
| 十等 | 八圓 | 七圓 | 六圓 |

**長崎縣**

| 准判任 | 月俸 |
|---|---|
| 三等 | 十八圓 |
| 四等 | 十六圓 |
| 五等 | 十四圓 |
| 六等 | 十二圓 |
| 七等 | 十一圓 |
| 八等 | 十圓 |
| 九等 | 九圓 |
| 十等 | 八圓 |

**新潟縣**

| 准判任 | 月俸 |
|---|---|
| 三等 | 十五圓 |
| 四等 | 十四圓 |
| 五等 | 十三圓 |
| 六等 | 十二圓 |
| 七等 | 十一圓 |
| 八等 | 十圓 |
| 九等 | 九圓 |
| 十等 | 八圓 |

**埼玉縣**

| 准判任 | 月俸 |
|---|---|
| 三等 | 上二十五圓 下二十二圓 |
| 四等 | 二十圓 |
| 五等 | 十八圓 |
| 六等 | 十六圓 |
| 七等 | 十四圓 |
| 八等 | 十二圓 |
| 九等 | 十圓 |
| 十等 | 上八圓 下六圓 |

**群馬縣**

| 准判任 | 月俸 |
|---|---|
| 三等 | 豫定セズ |
| 四等 | |
| 五等 | |
| 六等 | |
| 七等 | 二十五圓以下 |
| 八等 | 二十圓以下 |
| 九等 | 十五圓以下 |
| 十等 | 十二圓以下 |

**千葉縣**

| 准判任 | 月俸 |
|---|---|
| 三等 | 二十五圓 |
| 四等 | 二十二圓 |
| 五等 | 二十圓 |
| 六等 | 十八圓 |
| 七等 | 十六圓 |
| 八等 | 十四圓 |
| 九等 | 上十二圓 下十圓 |
| 十等 | 上九圓 下八圓 |

**茨城縣**

| 准判任 | 月俸 |
|---|---|
| 三等 | 三十圓 |
| 四等 | 二十五圓 |
| 五等 | 二十一圓 |
| 六等 | 十八圓 |
| 七等 | 十五圓 |
| 八等 | 十二圓 |
| 九等 | 十圓 |
| 十等 | 八圓 |

**栃木縣**

| 准判任 | 月俸 |
|---|---|
| 三等 | 上三十圓 下二十五圓 |
| 四等 | 上二十二圓 下二十圓 |
| 五等 | 上十八圓 下十七圓 |
| 六等 | 上十五圓 下十四圓 |
| 七等 | 上十三圓 下十二圓 |
| 八等 | 上十一圓 下十圓 |
| 九等 | 九圓 |
| 十等 | 八圓 |

**奈良縣**

| 准判任 | 月俸 |
|---|---|
| 三等 | 上二十五圓 下二十二圓 |
| 四等 | 二十圓 |
| 五等 | 十八圓 |
| 六等 | 十六圓 |
| 七等 | 十四圓 |
| 八等 | 十二圓 |
| 九等 | 十圓 |
| 十等 | 上八圓 下六圓 |

**三重縣**

| 戸數 | 月俸 |
|---|---|
| 二千五百戸以上 | 十五圓 |
| 二千戸以上 | 十四圓 |
| 千五百戸以上 | 十三圓 |
| 千二百戸以上 | 十二圓 |
| 千戸以上 | 十一圓 |
| 八百戸以上 | 十圓 |
| 六百戸以上 | 九圓 |
| 四百戸以上 | 八圓 |
| 四百戸未滿 | 七圓 |

**愛知縣**

| 准判任 | 月俸 |
|---|---|
| 三等 | 上三十圓 下二十五圓 |
| 四等 | 上二十二圓 下二十圓 |
| 五等 | 上十八圓 下十六圓 |
| 六等 | 上十四圓 下十二圓 |
| 七等 | 上十圓 下九圓 |
| 八等 | 上八圓 下七圓 |
| 九等 | 六圓 |
| 十等 | 五圓 |

**靜岡縣**

| 准判任 | 年俸 |
|---|---|
| 三等 | 三百圓 |
| 四等 | 二百六十四圓 |
| 五等 | 二百四十圓 |
| 六等 | 二百十六圓 |
| 七等 | 百九十二圓 |
| 八等 | 百六十八圓 |
| 九等 | 百四十四圓 |
| 十等 | 百二十圓 |

**山梨縣**

| 郡名 | 年俸 |
|---|---|
| 西山梨郡 | 二百四十圓、百四十圓、百三十圓、百二十圓、百十圓、百圓、四十圓 |
| 東山梨郡 | 百八十圓、百七十圓、百五十圓、百二十圓、百十圓、百圓、八十圓、六十圓 |
| 西八代郡 | 百六十圓、百三十圓、百二十圓、百十圓、百圓、九十圓 |
| 東八代郡 | 百六十圓、百五十圓、百四十圓、百三十圓、百十圓、百圓、九十圓、八十圓、六十圓、五十圓 |
| 北巨摩郡 | 百八十圓、百六十圓、百四十圓、百三十圓、百二十圓、百圓、九十圓 |
| 中巨摩郡 | 百九十圓、百六十圓、百四十圓、百三十圓、百二十圓、百十圓、九十圓、六十圓、五十圓 |
| 南巨摩郡 | 百八十圓、百六十圓、百三十圓、百二十圓、百十圓、百圓、九十圓、六十圓、五十圓 |
| 北都留郡 | 百九十圓、百二十圓、百十圓、百圓、九十圓、七十圓、六十圓 |
| 南都留郡 | 百八十圓、百六十圓、百三十圓、百十圓、百圓、九十圓 |

**滋賀縣**

| 准判任 | 月俸 |
|---|---|
| 一等 | 二十圓 |
| 二等 | 十八圓 |
| 三等 | 十六圓 |
| 四等 | 十四圓 |
| 五等 | 十二圓 |
| 六等 | 十圓 |
| 七等 | 八圓 |
| 八等 | 六圓 |





**岐阜縣**

| 准判任 | 月俸 |
|---|---|
| 三等 | 上二十五圓 下二十二圓 |
| 四等 | 二十圓 |
| 五等 | 十八圓 |
| 六等 | 十六圓 |
| 七等 | 十四圓 |
| 八等 | 十二圓 |
| 九等 | 十圓 |
| 十等 | 八圓 |

**長野縣**

| 准判任 | 年俸 |
|---|---|
| 三等 | 二百六十四圓以上 四百二十圓以下 |
| 四等 | 二百四十圓以上 三百三十六圓以下 |
| 五等 | 二百十六圓以上 三百圓以下 |
| 六等 | 百九十二圓以上 二百六十四圓以下 |
| 七等 | 百六十八圓以上 二百四十圓以下 |
| 八等 | 百四十四圓以上 二百十六圓以下 |
| 九等 | 百二十圓以上 百八十圓以下 |
| 十等 | 八十四圓以上 百四十四圓以下 |

**宮城縣**

| 准判任 | 月俸 |
|---|---|
| 三等 | 上三十五圓 中三十圓 下二十五圓 |
| 四等 | 二十圓 |
| 五等 | 十八圓 |
| 六等 | 十六圓 |
| 七等 | 十四圓 |
| 八等 | 十二圓 |
| 九等 | 十圓 |
| 十等 | 八圓 |

**福島縣**

| 准判任 | 月俸 |
|---|---|
| 三等 | 上三十圓 下二十五圓 |
| 四等 | 上二十二圓 下二十圓 |
| 五等 | 上十九圓 下十八圓 |
| 六等 | 上十七圓 下十六圓 |
| 七等 | 上十五圓 下十四圓 |
| 八等 | 上十三圓 下十二圓 |
| 九等 | 上十一圓 下十圓 |
| 十等 | 上九圓 下八圓 |

**磐手縣**

| 准判任 | 月俸 |
|---|---|
| 三等 | 上三十圓 下二十五圓 |
| 四等 | 上二十二圓 下二十圓 |
| 五等 | 上十九圓 下十八圓 |
| 六等 | 上十七圓 下十六圓 |
| 七等 | 上十五圓 下十四圓 |
| 八等 | 上十三圓 下十二圓 |
| 九等 | 上十一圓 下十圓 |
| 十等 | 上九圓 下八圓 |

**青森縣**

| 准判任 | 月俸 |
|---|---|
| 三等 | 上二十圓 下十九圓 |
| 四等 | 上十八圓 下十七圓 |
| 五等 | 上十六圓 下十五圓 |
| 六等 | 十四圓 |
| 七等 | 十三圓 |
| 八等 | 十二圓 |
| 九等 | 十一圓 |
| 十等 | 上十圓 中九圓 下八圓 |

**山形縣**

| 准判任 | 月俸 |
|---|---|
| 三等 | 上三十圓 下二十五圓 |
| 四等 | 二十二圓 |
| 五等 | 二十圓 |
| 六等 | 十八圓 |
| 七等 | 十六圓 |
| 八等 | 十四圓 |
| 九等 | 上十二圓 下十圓 |
| 十等 | 上九圓 下八圓 |

**秋田縣**

| 准判任 | 月俸 |
|---|---|
| 三等 | 三十五圓 |
| 四等 | 三十圓 |
| 五等 | 二十五圓 |
| 六等 | 二十圓 |
| 七等 | 十五圓 |
| 八等 | 十二圓 |
| 九等 | 十圓 |
| 十等 | 八圓 |

**福井縣**

| 准判任 | 月俸 |
|---|---|
| 三等 | 二十圓 |
| 四等 | 十七圓 |
| 五等 | 十四圓 |
| 六等 | 十二圓 |
| 七等 | 十圓 |
| 八等 | 八圓 |
| 九等 | 七圓 |
| 十等 | 六圓 |

**石川縣**

| 准判任 | 月俸 |
|---|---|
| 三等 | 二十四圓 |
| 四等 | 二十一圓 |
| 五等 | 十八圓 |
| 六等 | 十五圓 |
| 七等 | 十二圓 |
| 八等 | 十圓 |
| 九等 | 九圓 |
| 十等 | 八圓 |

**富山縣**

| 准判任 | 年俸 |
|---|---|
| 三等 | 上二百五十圓 下二百三十圓 |
| 四等 | 二百十圓 / 二百圓 |
| 五等 | 百九十圓 / 百八十圓 |
| 六等 | 百七十圓 / 百六十圓 |
| 七等 | 百五十圓 / 百四十圓 |
| 八等 | 百三十圓 / 百二十圓 |
| 九等 | 百十圓 / 百圓 |
| 十等 | 九十圓 / 八十圓 |

**鳥取縣**

| 准判任 | 月俸 |
|---|---|
| 三等 | 上三十圓 下二十八圓 |
| 四等 | 二十六圓 / 二十四圓 |
| 五等 | 二十二圓 / 二十圓 |
| 六等 | 十八圓 / 十六圓 |
| 七等 | 十五圓 / 十四圓 |
| 八等 | 十三圓 / 十二圓 |
| 九等 | 十一圓 / 十圓 |
| 十等 | 九圓 / 八圓 |

**島根縣**

| 准判任 | 月俸 |
|---|---|
| 三等 | 二十五圓 |
| 四等 | 二十圓 |
| 五等 | 十七圓 |
| 六等 | 十五圓 |
| 七等 | 十三圓 |
| 八等 | 上十二圓 下十一圓 |
| 九等 | 十圓 / 九圓 |
| 十等 | 八圓 / 七圓 |

**岡山縣**

| 准判任 | 月俸 |
|---|---|
| 三等 | 三十圓 |
| 四等 | 二十五圓 |
| 五等 | 二十圓 |
| 六等 | 十八圓 |
| 七等 | 十六圓 |
| 八等 | 十四圓 |
| 九等 | 十二圓 |
| 十等 | 十圓 |

**廣島縣**

| 准判任 | 年俸 |
|---|---|
| 三等 | 百八十圓 |
| 四等 | 百四十四圓 |
| 五等 | 百二十圓 |
| 六等 | 百八圓 |
| 七等 | 九十六圓 |
| 八等 | 八十四圓 |
| 九等 | 七十二圓 |
| 十等 | 六十圓 |

**山口縣**

| 准判任 | 月俸 |
|---|---|
| 三等 | 二十五圓 |
| 四等 | 二十二圓 |
| 五等 | 二十圓 |
| 六等 | 十八圓 |
| 七等 | 十六圓 |
| 八等 | 上十四圓 下十二圓 |
| 九等 | 十圓 / 九圓 |
| 十等 | 八圓 / 七圓 |

**和歌山縣**

| 准判任 | 月俸 |
|---|---|
| 三等 | 三十圓 |
| 四等 | 二十五圓 |
| 五等 | 二十圓 |
| 六等 | 十八圓 |
| 七等 | 十六圓 |
| 八等 | 十四圓 |
| 九等 | 十二圓 |
| 十等 | 上十圓 下八圓 |

**德島縣**

| 准判任 | 月俸 |
|---|---|
| 三等 | 二十五圓 |
| 四等 | 二十圓 |
| 五等 | 十五圓 |
| 六等 | 十二圓 |
| 七等 | 十圓 |
| 八等 | 九圓 |
| 九等 | 八圓 |
| 十等 | 七圓 |

**香川縣**

| 准判任 | 月俸 |
|---|---|
| 三等 | 三十圓 |
| 四等 | 二十五圓 |
| 五等 | 二十圓 |
| 六等 | 十五圓 |
| 七等 | 十二圓 |
| 八等 | 十圓 |
| 九等 | 九圓 |
| 十等 | 八圓 |

# 官等俸給表

| 判任 | 愛媛縣 月俸 | 高知縣 月俸 | 大分縣 年俸 | 佐賀縣 種別 | 佐賀縣 月俸 | 熊本縣 月俸 | 宮崎縣 年俸 | 鹿兒島縣 年俸 |
|---|---|---|---|---|---|---|---|---|
| 三等 | 三十圓 | 二十圓 | 上 三百圓 / 下 二百七十圓 | 戸數 千五百戸以上 | 十二圓 | 上 三十圓 / 下 二十五圓 | 上 三百圓 / 下 二百七十圓 | 上 三百圓 / 中 二百五十圓 / 下 二百二十圓 |
| 四等 | 二十五圓 | 十七圓 | 二百四十圓 / 二百二十圓 | 千百戸以上 | 十圓 | 二十圓 / 十九圓 | 二百五十圓 / 二百四十圓 | 上 二百圓 / 下 百九十圓 |
| 五等 | 二十圓 | 十四圓 | 二百圓 / 百九十圓 | 八百戸以上 | 七圓 | 十八圓 / 十七圓 | 二百三十圓 / 二百二十圓 | 百八十圓 / 百七十圓 |
| 六等 | 十五圓 | 十二圓 | 百八十圓 / 百七十圓 | 四百戸以上 | 六圓 | 十六圓 / 十五圓 | 二百十圓 / 二百圓 | 百六十圓 / 百五十圓 |
| 七等 | 十二圓 | 十圓 | 百六十圓 / 百五十圓 | 反別又ハ地租 八百町以上六千圓以上 | 三圓 | 十四圓 / 十三圓 | 百九十圓 / 百八十圓 | 百四十圓 / 百三十圓 |
| 八等 | 十圓 | 九圓 | 上 百四十圓 / 中 百三十圓 / 下 百二十圓 | 五百町以上三千五百圓以上 | 二圓 | 十二圓 / 十一圓 | 百七十圓 / 百六十圓 | 百二十圓 / 百十圓 |
| 九等 | 九圓 | 八圓 | 百十圓 / 百圓 / 九十圓 | 三百町以上二千以上 | 一圓五十錢 | 十圓 / 九圓 | 百五十圓 / 百四十圓 | 百圓 / 九十圓 |
| 十等 | 八圓 | 七圓 | 八十圓 / 七十圓 / 六十圓 | 二百町以上千圓以上 | 一圓 | 八圓 / 七圓 | 百三十圓 / 百二十圓 | 八十五圓 / 八十圓 |





# ○北海道廳

札幌區北三條西五町目

長官 勅一等(下) 屯田兵本部長陸軍少將從四位勲三等 永山武四郎
理事官 奏一等(上) 從五位勲四等 湯地定基
同 奏一等(上) 第二部長正五位勲四等 堀基
同 奏二等(中) 第三部長正六位勲四等 佐藤秀顯
同 奏二等(中) 第四部長會計主務正六位勲六等 小野脩一郎
同 奏三等(上) 第一部長文官普通試驗委員長官報々告主任統計主任從六位 藤田九萬
同 奏三等(中) 兼根室外九郡長網走外三郡長紗那外三郡長根室網走紗那警察署長正七位 廣田千秋
同 奏四等(上) 第一部次長文官普通試驗委員正七位 細川碧
同 奏五等(上) 兼函館區長函館警察署長官報々告主任從七位 二木彥七
同 奏五等(上) 第四部次長文官普通試驗委員 一條忠郎
同 奏五等(上) 第二部次長從七位 淺羽靖

## ○第一部

長 理事官從六位 藤田九萬
次長 理事官正七位 細川碧
屬 一等(下) 職員課長文官普通試驗書記 小笠原久恒
一等(下) 敎育課長尋常師範學校長 齋藤一馬
二等 記錄課長兼庶務課長心得官報々告主任 村尾元長
三等 警保課長 荻野鍊二郎
五等 郡治課長心得 前田寛
一等(上) 從七位 井川洌
二等 新居敦二郎 二等 松永武雄
三等 兼札幌病院事務長 三吉笑吾
四等 小野武衛 四等 書記 渡邊直綱
五等 文官普通試驗書記 吉田政明
五等 和田直衛 五等 吉田元利
五等 官報々告主任 石田長助
六等 上村昌義 六等 永田方正
六等 賜目房之 六等 一柳文彦
六等 小島豐 六等 中山誠一郎
六等 第四部員 大場宗明
七等 板垣義清
七等 文官普通試驗書記 大野四郎五郎
七等 上領頼匡 八等 枡澤久三
八等 文官普通試驗書記 林文次郎
八等 長峯友次郎 九等 吉田豐記
九等 文官普通試驗書記 丹羽氏彦
九等 鈴木源二郎 九等 田邊希直
九等 安田貞謹 九等 石田友治郎
十等 橋本強造 十等 大島久剛

## ○第二部

長 理事官正五位勲四等 堀基
次長 理事官從七位 淺羽靖
屬 一等(下) 農商課長兼地理課長 藤野近昌
一等(下) 常務課長陸軍步兵少尉正八位 加藤重任

二等 遞信課長 西田守信
二等 武田則愛
三等 小阿瀬克明
四等 赤壁二郎
四等 築瀬勇七
四等 和田健三
四等 近藤義尚
五等 永根平敎
五等 岡勇
五等 木村智
五等 稻川直養
五等 粱田政輔
五等 高橋秀好
五等 川中在邦
五等 嬉野通韶
六等 藤好靜

第四部兼務
六等 大久保親彦
六等 井川義松
六等 鶴殿藤六
七等 新納三郎
七等 新井田鳳梧郎
七等 本原敎介
七等 小笠原彌三郎
八等 大橋恭造
八等 野崎質
八等 足立忠恕
八等 中島秀普
八等 田中定春
八等 多羅尾忠郎
八等 松元兼茂
九等 木村通純
九等 野間政德
九等 宮津礒次郎
九等 柴田政勝
十等 齋藤承明
十等 依田穆
十等 加藤貞諒

三等技師(下) 奏三等 林務課長事務取扱 從六位 山內德三郎
五等技師(中) 奏五等 水產課長事務取扱 伊藤一隆
四等技師 奏四等(上) 正七位 河野鯱雄
同 奏四等(上) 西山正吾
同 奏四等(上) 大島六郎
同 奏四等(上) 阪市太郎
同 奏四等(下) 桑田知明
五等技師 奏五等(上) 阿曾沼次郎
同 奏五等(上) 米倉清族
同 奏五等(上) 大日方一輔
同 奏五等(中) 吉田健作
六等技師(上) 奏六等 兼農商務六等技師 橫田萬壽之助
技師試補(年九〇〇) 神保小虎
同(年七〇〇) 吉井豐造

技手
一等(上) 函館大經
二等(中) 內田瀞
二等(下) 白野夏雲
三等(中) 杉原龜三郎
三等(下) 野澤房迪
四等(中) 兼札幌農學校助敎 足立元太郎
四等(中) 町村金彌
四等(中) 片山吉成
四等(下) 秋山謙藏
四等(下) 伊吹鎗造
五等(上) 柳本通義
五等(上) 梠山清利
五等(上) 梅村重治
五等(上) 奈良茂智
五等(上) 加藤清
五等(中) 若山恒道
五等(中) 長谷川豐太郎
五等(下) 大山重武
五等(下) 水野喜太郎
六等(上) 前田精明
七等(上) 望月學
七等(中) 加藤政吉
七等(中) 木村伸三
七等(中) 水科七三郎
七等(下) 長谷川源之助
七等(下) 十河定道
八等(中) 菅沼正吉
八等(下) 金子安藏
九等(上) 菅道匡
九等(上) 續豐太郎
九等(上) 武彥七
九等(上) 森啓藏
九等(上) 遊佐高開
九等(中) 內海金三郎
九等(中) 伊東眞行
九等(中) 松岡吟次郎
九等(下) 野原萬喜
九等(下) 玉山駒治
九等(下) 小泉清明
九等(下) 松野正幸
九等(下) 中島榮八
十等(上) 近藤義從
十等(上) 橫谷光成
十等(上) 板橋政範
十等(上) 盛田孫兵衛
十等(上) 小池國信
十等(中) 久慈確郎
十等(中) 柳田淺吉
十等(中) 長崎護遁
十等(中) 遠藤與國
十等(中) 小林喜代八
十等(中) 久慈政德
十等(中) 梅崎忠頤
十等(中) 野田欣四郎
十等(中) 河野直志
十等(中) 樋口金藏
十等(中) 山本信親
十等(中) 谷藤啓八
十等(中) 安藤友次
十等(下) 富所林吾
十等(下) 佐藤寅太郎
十等(下) 大島群三
十等(下) 鈴木八十八
十等(下) 松崎隆與
十等(下) 一瀬忠次郎
十等(下) 石山寅吉

技手見習
(月四〇) 藤村信吉
(月四〇) 石川貞治
(月三五) 川上八三郎
(月三五) 西川忠太郎
(月二五) 堀江正
(月二五) 大橋淳藏
(月二〇) 伊勢田清實
(月一五) 函館大次
(月一二) 佐藤佳明磨

## ○第三部

長 理事官 正六位 勳四等 佐藤秀顯

屬
一等(下) 土木課長 內藤兼備
二等 營繕課長 宮崎簡亮
二等 木村成苗
四等 小林國楨
五等 內田恭雄
五等 最上善明
六等 宮澤礒之助
七等 杉山友諒
七等 兼函館商業學校敎諭 靑木哲之助
七等 第四部員 蛭田政之進
七等 野津莞爾
八等 德末楯夫
九等 村松秀英
十等 丸山五之助

五等技師 奏五等(上) 友成仲
同 奏五等(上) 福士成豐
技師試補(年九〇〇) 福岡清一郎





技手
四等(上) 佐藤勇
五等(上) 後藤義正
五等(上) 高橋宗吉
五等(上) 高橋鐵三郎
六等(上) 塚田政五郎
六等(中) 藤井治幸
七等(上) 安達久次郎
七等(上) 酒井桂次郎
七等(上) 仁科信藏
八等(上) 鳥居國太郎
八等(上) 灰野清太郎
八等(上) 飯高政胤
九等(上) 第四部兼務 佐々木周藏
九等(中) 山內福松
十等(上) 森川金吾
十等(上) 平井辰次郎
十等(上) 小泉久米次郎
十等(上) 平塚直幹
十等(上) 寺澤定德
十等(中) 助川順平

技手見習
(月三五) 十時一
(月三五) 兩角熊雄
(月二〇) 三上源藏

## ○第四部

長 理事官 正六位 勳六等 小野脩一郎
次長 理事官 一條忠郎

屬
一等(下) 出納課長 石川好問
一等(下) 檢查課長 福澤壽祺
二等 租稅課長 清水暉元
二等 公債課長 椿長緝
五等 用度課長心得 益池龍之助
三等 北海道鐵道事務所會計主務 松浦信元
四等 阿部虎吉
五等 松田學
五等 本郷長久
五等 友石重吾
六等 第二部員 大久保親彦
六等 鷲見謹吾
六等 江刺家雄吉
六等 塚原選
六等 高田德司
六等 戶澤迂岳
六等 河邉孝之助
六等 斯波淳次郎
六等 第一部兼務 大場宗明
七等 豐崎亥三郎
七等 半澤時中
七等 第三部兼務 蛭田政之進
七等 星又太郎
七等 鴨澤恒頤
七等 櫻井清作
七等 菊池隆
八等 野崎宏
七等 市川幸福
八等 門野豐秋
八等 上原喜六
八等 熊谷信吾
八等 西川尙
八等 長谷川榮三郎
八等 山本友之
九等 長橋末太郎
八等 小西猛夫
九等 松井元三郎
九等 長谷川千代二
九等 永島節
九等 井上甃平
十等 村田明
九等 新井穆
十等 澤口方次郎
十等 吉富三元
十等 平岡武三郎

技手 九等(上) 上山繁造
第三部員 佐々木周藏

## ○分部不定

理事官 奏一等(上) 從五位 勳四等 湯地定基
三等技師(上) 奏三等 札幌農學校長 從六位 橋口文藏
技師試補(年九〇〇) 從五位 子爵 三島彌太郎

屬
三等 小野兼基
四等 三浦介雄
六等 堀宗一

## ○北海道廳長官函館出張所 函館區元町

理事官 奏五等(上) 兼函館區長 函館警察署長 從七位 二木彥七

## ○根室在勤

理事官 奏三等(中) 兼根室外九郡長網走外三郡長紗那外三郡長根室網走紗那警察署長 正七位 廣田千秋

屬
四等 井川武策
五等 吉田義方
五等 德根卯三郎
六等 章克巳
六等 杉村龜
七等 小笠原純一
七等 小島千代美
七等 小島倉太郎
八等 山崎清燕
九等 勳七等 中村則貞

## ○札幌警察署 札幌區南二條西五町目

署長 札幌區長 正八位 古川浩平

警部
三等(中) 武田孝繼
四等(中) 松平康年
四等(中) 札幌區書記 伊藤重明
六等(上) 戶長石狩分署長 齋藤重皓
八等(中) 戶長江別分署長 河野通隆
八等(中) 戶長豐平分署長 小田切孝榮

警部補
九等 戶長手稻分署長 髙田直一郎
九等 戶長厚田分署長 齋藤左武
九等 札幌區書記 長谷川鑄三郎
十等 嫛刈歐
十等 村田定政
十等 戶長札幌分署長 三浦林三郎
十等 戶長山鼻分署長 大堀忠八
十等 戶長琴似分署長 勳七等 佐藤只雄

十等 戸長茂生分署長 知工 甚吉
十等 戸長當別分署長 鮎田 小隅
十等 戸長篠津分署長 間下 信近
十等 戸長千歳分署長 三木 勉
十等 酒匂 八藏

○函館警察署 函館區富岡町
理事官函館區長 従七位 二木彦七
十等 警部
五等(中) 金田彌太郎
五等(中) 中濱町分署長 吉井量吉
六等(中) 色紙雄七郎
八等(中) 従山 晉 七等(上)
八等(中) 佐藤 補清 八等(中)
九等 警部補
十等 大山艮久
大内欽三郎 九等
十等 井尻祐純
河合信寛

○七飯警察署 龜田郡七飯村
郡長 従六位 中村修
十等 警部
七等(上) 品川篤次郎
八等(上) 戸長森分署長 三井勝用
九等 警部補
十等
十等
十等

○福山警察署 松前郡横町
松前郡長 従七位 山内久内
九等 警部
十等 福山分署長兼 梶原道直
書記看守長
兼松前郡書記 大場廣宣
十等 松前郡書記 寒川亮
戸長大澤分署長 西村利久
戸長吉岡分署長 鈴木愼一郎
戸長福島分署長 任吉彌一郎
戸長根部田分署長 逸摩
戸長江良町分署長 雉永 榮樹

○江差警察署 檜山郡中歌町
郡長 檜山爾志郡長 添田彌
十等 戸長上磯分署長 阿部宗久
戸長龜田分署長 瀨島常隆
十等 戸長大野分署長 三上常和
戸長山越内分署長 三井計次郎
兼落部分署長 松本賀積
戸長白尻分署長 篠田順
兼尾札部分署長

○久遠警察署 久遠郡久遠村
久遠外三郡 正八位 林顯三
十等 警部
六等(上) 久遠外三郡書記 十倉綱紀
八等(上) 久遠外三郡書記 寺戸信久
九等 警部補
十等 兼久遠外三郡書記 鎌田寧固
戸長奥尻分署長 太田廣城
戸長瀬棚分署長 磯松年太郎
戸長太櫓分署長 木村繁次郎
戸長貝取澗分署長 大高弘

○壽都警察署 壽都郡渡島町
壽都外三郡 正七位 市來政胤
十等 警部
五等(中) 壽都分署長兼書記看 神田勝彌
守長壽都外三郡書記
九等 警部補
九等
十等 戸長歌棄分署長 田中勇作
戸長磯谷分署長 矢田雄次郎
戸長永豐分署長 大竹源五郎
戸長樽岸分署長 瓜生捨吉





十等 戸長政泊分署長 大槻 嘗崇
十等 勤八等 戸長黒松内分署長 鵜馬 源吾
十等 遠藤 茂作

○岩内警察署 岩内郡御鉾内町
署長 岩内古宇郡長 正八位 林悅郎
警部
七等(上) 岩内分署長兼書記看守長岩内古宇郡書記 阿妻四郎
七等(上) 岩内古宇郡書記 澁谷金次郎
九等 警部補
十等
十等

○小樽警察署 小樽郡量德町
署長 小樽外六郡長 従七位 森長保
警部
四等(中) 小樽分署長兼書記看守長 松山爲治
八等(中) 戸長余市分署長 須藤醇
八等(中) 勤七等 折田周八
九等 警部補
十等
十等
十等
十等

○室蘭警察署 室蘭郡札幌通
署長 室蘭外五郡長 福原鐵之輔
警部
六等(上) 室蘭外五郡書記 千里安吉
六等(下) 戸長勇拂分署長 原直次郎
七等(中) 戸長有珠分署長 齋藤艮知
八等(中) 戸長鷲別分署長 日野愛意
警部補
十等 戸長蛇田分署長 佐瀬最中
十等 戸長白老分署長 勤八等 井深造酒
兼室蘭外五郡書記 吉松朝倉
十等

○浦河警察署 浦河郡浦河村
署長 浦河外六郡長 正七位 辰野宗成
警部
七等(上) 兼浦河外六郡書記 工藤悅太郎
七等(上) 戸長幌泉分署長 大內平八郎
警部補
十等 戸長様似分署長 舟橋八五郎
十等 戸長三石分署長 柴田安太郎
十等 戸長佐瑠太分署長 佐藤六郎
十等 戸長高江分署長 山口左次郎
十等 戸長下々方分署長 本庄康平
十等 兼浦河外六郡書記 間山久太郎

○釧路警察署 釧路郡米町
署長 釧路外十郡長 正八位 宮本千萬樹
警部
七等(上) 戸長古平分署長 四戸廉二
九等 戸長野塚分署長 長谷川正路
十等 戸長余別分署長 原田久吉
十等 戸長仁木分署長 鈴木成志
十等 戸長忍路分署長 菊池重雄
十等 戸長朝里分署長 河原勝興
十等 戸長小泊分署長 岡本祥一
十等 雜波 茂
警部補
九等 戸長鬼鹿分署長 奥寺長治
十等 戸長留萌分署長 佐藤武次
十等 戸長苫前分署長 恩田昌章
十等 戸長燒尻分署長 吉田金吾

警部
六等(上) 釧路外十郡書記勳八等 御子柴 五百彦
八等(上) 戸長標茶分署長 酒井 純明
警部補
九等 戸長茂寄分署長 飯田 千藏
十等 戸長尾布森分署長 佐多 忠庸
十等 戸長大津分署長 大笹 守節
十等 辨官 彌市

○川上警察署 川上郡熊牛村
署長 典獄川上郡長正七位 大井上 輝前

○厚岸警察署 厚岸郡灣月町
警部
二等(中) 厚岸郡書記 畑 一嶽
八等(上) 戸長霧多布分署長 岩尾 禮之
八等(中) 兼厚岸郡書記看守長 武者 德也

○根室警察署 根室郡彌生町
署長 理事官根室外九郡長正七位 廣田 千秋
警部
三等(中) 兼根室外九郡書記網走外三郡書記紗那外三郡書記 三澤 秀二
七等(上) 中山 維重
八等(上) 戸長標津分署長 金子 仲行
警部補
十等 池上 政次
十等 戸長國後分署長 塙 浩氣
十等 戸長別海分署長 中川 理七郎

○網走警察署 網走郡北見町
署長 理事官網走外三郡長正七位 廣田 千秋
警部
七等(上) 兼網走外三郡書記 鳥居 貞紀
七等(上) 網走外三郡書記 三浦 直政
警部補
九等 戸長斜里分署長 永田 高致
十等 戸長常呂分署長 松田 三次郎
十等 戸長紋別分署長 坂元 澄高

○宗谷警察署 宗谷郡稚內村
署長 宗谷外三郡長 高岡 直吉
警部七等(上) 增毛警察署詰勳七等 清水 文敏
警部補
九等 兼宗谷外三郡書記戸長 黑瀧 忠左衛門
十等 戸長鬼脇分署長 桐山 三四郎
十等 戸長香深分署長 相原 節藏

○紗那警察署 紗那郡紗那村
署長 理事官紗那外三郡長正七位 廣田 千秋
警部
五等(上) 紗那外三郡書記 岡野 實
六等(上) 兼紗那外三郡書記 手塚 貞
七等(中) 戸長留別分署長 山本 隆綱
警部補九等 戸長蘂取分署長 林 正

○空知監獄署 空知郡市來知村
典獄奏三等(上) 兼空知夕張郡長空知警察署長從六位勳六等 渡邊 惟精
書記
二等 兼警部空知夕張郡書記 八田 哉明
五等 兼看守長 高橋 吉明
六等 空知夕張郡書記 與 貞次郎
六等 兼空知夕張郡書記 板坂 昌興
六等 看守長 大越 勝次郎
七等 兼空知夕張郡書記會計主務 國枝 圓三郎
七等 看守長 長沼 明
八等 看守長 眞弓 廣美
八等 看守長 多賀谷 正二郎
八等 看守長 奧野 善郎
九等 看守長 伊藤 虎次郎
九等 看守長 井元 廣譽
九等 看守長 玉田 盛義
九等 兼看守長 豐田 爲之助
九等 看守長 大島 多喜人
九等 看守長 杉江 哲之助
十等 看守長 後藤 直見
十等 看守長 山本 義太
十等 看守長 大槌 義利
十等 看守長 難波 信季
十等 看守長 二瓶 熊太郎
十等 看守長 星原 正直
十等 看守長 久代 樫郎
十等 看守長 武川 銓之助
十等 看守長 田中 領太郎
六等 技手 松任谷 多兵衛
七等 看守長 平尾 信次
八等 看守長 原田 畏三郎
九等 看守長 牧 鐵彌
九等 技手 藤野 鄧一郎
九等 看守長 平井 正重
九等 看守長 平岡 卿苾
九等 看守長 高橋 保吉
十等 看守長 酒井 圓平
十等 看守長 安井 和太郎
十等 看守長 渡邊 繁之
十等 看守長 笹岡 伊三郎
十等 看守長 小山田 八
十等 看守長 大館 卓爾
十等 看守長 鶴見 鐵吉
十等 看守長 大給 近苾
十等 看守長 植村 光正



十等 看守長 渡部 俊藏
十等 看守長 中島 政則
十等 看守長 岡村 誠一郎
十等 兼看守長 白井 覺行
十等 看守長 秦 乙也
十等 看守長 妻木 與十郎
看守長 澁谷 久米次郎
十等 看守長 加藤 智
十等 看守長 納所 作造
十等 看守長 山口 將弘
十等 看守長 沼倉 清治
看守長
五等 書記 高橋 吉明
七等 兼書記 長沼 明
八等 兼書記 眞弓 廣美
八等 兼書記警部空知夕張郡書記 多賀谷 正二郎
八等 兼書記 奧野 善郎
八等 兼空知夕張郡書記 野田 水門
九等 兼書記 伊藤 虎次郎
九等 兼書記 井元 廣譽
九等 兼書記 玉田 盛義
九等 書記 豐田 爲之助
九等 兼書記 平岡 卿苾
九等 兼書記 高橋 保吉
十等 兼書記 酒井 圓平
十等 兼書記 安井 和太郎
十等 兼書記 渡邊 繁之
十等 兼書記 笹岡 伊三郎
十等 兼書記 小山田 八
十等 兼書記 大館 卓爾
十等 兼書記 鶴見 鐵吉
十等 兼書記 大給 近苾
十等 兼書記 植村 光正
十等 兼書記 澁谷 久米次郎
十等 兼書記 渡部 俊藏
十等 兼書記 中島 政則
十等 兼書記 岡村 誠一郎
十等 書記 白井 覺行
十等 兼書記 沼倉 清治
六等 兼書記 大越 勝次郎
七等 兼書記 平尾 信次
八等 兼警部 本郷 泰壽
八等 兼書記 原田 畏三郎
九等 兼書記 牧 鐵彌
九等 技手 藤野 鄧一郎
九等 兼書記 平井 正重
九等 兼書記 大島 多喜人
九等 兼書記 杉江 哲之助
十等 兼書記 後藤 直見
十等 兼書記 山本 義太
十等 兼書記 大槌 義利
十等 兼書記 難波 信季
十等 兼書記 二瓶 熊太郎
十等 兼書記 星原 正直
十等 兼書記 久代 樫郎
十等 兼書記 武川 銓之助
十等 兼書記 田中 領太郎
十等 兼書記 加藤 智
十等 兼書記 納所 作造
十等 兼書記 山口 將弘
十等 兼書記 秦 乙也
十等 兼書記 妻木 與十郎

四等技師奏四等(下) 石橋 政信
五等技師奏五等(上) 間宮 伊賀次郎
同奏五等(上) 河相 保四郎
技手
六等(下) 兼書記 松任谷 多兵衛
九等(下) 兼書記看守長 藤野 鄧一郎
九等(下) 富田 爲吉

○樺戸監獄署 樺戸郡月形村
典獄奏三等(下) 兼樺戸外二郡長樺戸警察署長退職陸軍步兵中尉從六位勳五等 安村 治孝
書記
五等 兼樺戸外二郡書記會計主務 齋藤 寬行
七等 看守長 田中 矩一
七等 看守長 井上 敬之助
七等 兼看守長 氏家 綱長
七等 兼看守長 辻村 八平
七等 兼看守長樺戸外二郡書記 小林 銀次郎
七等 看守長 吉村 彥九郎
八等 看守長 成川 長廣
八等 看守長 中島 繁太郎
九等 看守長 吉岡 一三
九等 兼樺戸外二郡書記 水野 勝道
七等 看守長 牧野 又六郎
七等 飯田 五郎
八等 看守長 加來 庸雄
九等 看守長 石川 友明
看守長
五等 島野 讓
七等 兼書記 牧野 又六郎
七等 書記 氏家 綱長
七等 兼書記 田中 矩一
七等 兼書記 井上 敬之助
七等 書記 辻村 八平

七等 書記 小林 銀次郎
八等 國友 要造
八等 兼書記 成川 長廣
八等 兼書記 中島 繁太郎
八等 兼警部 並木 政道
九等 鬼丸 丑藏
九等 兼書記 吉岡 一三
九等 高本 四郎
十等 摑 銓平
十等 若林 秀次
十等 氏家 清典
十等 杉本 平次郎
十等 高信 初太郎
十等 藤田 軍平
十等 內藤 祐吉
七等 兼書記 吉村 彥九郎
八等 幸島 謙太郎
八等 兼書記 加來 庸雄
八等 境谷 道亮
九等 市川 弘蕃
九等 兼書記 石川 友明
九等 四宮 知萬
十等 平野 義道
十等 中島 繁來
十等 武田 源八
十等 藤田 宗次郎
十等 勳八等 北原 兵作
十等 中村 莊之助
十等 小川 安次郎
監獄醫四等 花房 景仰

○釧路監獄署 釧路郡熊牛村
典獄奏四等(上) 兼川上郡長川上警察署長正七位 大井上 輝前
書記
三等 會計主務 鈴木 義正
五等 看守長 有馬 四郎助
六等 兼看守長 上島 職
七等 立田 舜平
八等 南條 正中
九等 看守長 服部 鏗爾
九等 看守長 多田 關四郎
九等 丸山 金太郎
九等 看守長 菊池 四郎
十等 看守長 兒玉 新右衛門
十等 看守長 新納 時敬
十等 兼看守長 關 久之助
十等 看守長 中原 政彥
七等 看守長 湯淺 忠良
九等 看守長 四元 清
九等 看守長 阿部 康二
九等 山田 金三
九等 看守長 岩田 勉
十等 看守長 土橋 直八
十等 看守長 三方 角二

十等看守長　橋口吉次郎
十等看守長　水間武五郎

看守長
五等兼書記　有馬四郎助
七等兼書記　湯淺　忠良
九等兼書記　服部　鏗爾
九等兼書記　多田關四郎
九等
十等
十等兼書記　新納　時敬
十等書記　關　久之介
十等兼書記　三方　角二
十等兼書記　岩越　雄介

十等看守長　岩越　雄介
六等書記　上島　職
九等兼書記　四元　清
九等兼書記　阿部　康二
九等兼書記　岩田　勉
兼書記　菊池　四郎
兼書記　兒玉新左衛門
十等兼書記　土橋　直八
十等兼書記　中原　政彦
十等兼書記　橋口吉次郎
十等兼書記　水間武五郎

## ○札幌監獄署　札幌郡苗穗村

典獄心得　書記　渡邉　直綱

書記
四等　兼典獄心得屬看守長　渡邉　直綱
六等　警部　松山　爲治
八等　兼看守長　鈴木權三郎
八等　警部　阿妻　四郎
八等　警部勳七等　清水　文敏
八等看守長　大竹　勇八
十等看守長　吉川　銀藏

看守長
四等　書記　渡邉　直綱
六等　警部　松山　爲治
七等　陸軍步兵少尉正八位勳六等　下平　冽
八等　書記　鈴木權三郎
八等　警部　阿妻　四郎
八等　警部勳七等　清水　文敏
八等兼書記　大竹　勇八
八等　飯島　玄光
十等兼書記　吉川　銀藏

## ○函館監獄署　龜田郡龜田村

典獄二等　迫田　喜二

書記
六等　青柳　弘鷹
七等　警部　富澤　利安
九等　伊東簡太郎
七等　警部　梶原　道直
七等　警部　神田　勝彌

看守長
五等　古野　嵩央
七等　警部　富澤　利安
九等　中原　敦義
十等　神保　晃芳
七等　警部　梶原　道直
七等　警部　神田　勝彌
九等　高畑甚次郎

監獄醫七等　大野文太郎

## ○根室監獄署　根室郡根室村

典獄心得　書記陸軍步兵少尉正八位勳六等　永井　實行

書記
六等　兼典獄心得看守長陸軍步兵少尉正八位勳六等　永井　實行
八等　大山　綱業

看守長
六等　書記陸軍步兵少尉正八位勳六等　永井　實行
八等　春日鍾次郎
九等　警部　武者　德也
十等　川上直太郎

## ○札幌區役所　札幌區南二條西五町目

區長奏六等(上)　兼札幌外四郡長札幌警察署長　正八位　古川　浩平

書記
五等　兼警部札幌外四郡書記　伊藤　重明
六等　兼札幌外四郡書記　岡崎鐵太郎
七等　兼札幌外四郡書記　佐藤茂登枝

七等　兼札幌外四郡書記　渡邉　徹三
七等　兼札幌外四郡書記　武田　一尋
七等　兼札幌外四郡書記　石山九八郎
八等　兼札幌外四郡書記　松田壽三郎
九等　兼札幌外四郡書記　伊藤　健
九等　兼札幌外四郡書記　秋山　八彌
九等　兼警部補札幌外四郡書記　長谷川鑄三郎
十等　兼札幌外四郡書記　椿　久
十等　兼札幌外四郡書記　波津久作太

## ○函館區役所　函館區元町

區長奏五等(上)　理事官函館警察署長　從七位　二木　彥七

書記
四等　蛯子與太郎
七等　畑野仁平治
八等　陸軍砲兵曹長勳七等　松丸　農政
八等　小西清次郎
九等　佐々木熊藏
九等　田中　正則
十等　吉井梅太郎
七等　土屋　次郎
八等　遠藤辰次郎
九等　北守　政直
九等　高城　稻介
九等　野田寅之進

## ○龜田、上磯、茅部、山越郡役所　龜田郡七飯村

郡長奏四等(上)　七飯警察署長　從六位　中村　修

書記
四等　井深　基
八等　森下　弘
八等　鹽谷國三郎
九等　大橋　東悟
七等　中島　富潤
八等　內山例之助
九等　海老名保貞





戶長
五等　兼警部　三井　勝用
六等　兼警部補　阿部　宗久
七等　兼警部補　瀨島　常隆
八等　大內　武
八等　兼警部補　安木劉太郎
九等　兼警部補　篠田　頎
九等　兼警部補　樋越　隆重
九等　兼警部補　林　久壽
九等　兼警部補　髙津勝之助
九等　兼警部補　蛯子太郎左衛門
九等　兼警部補　小田島恒安
九等　兼警部補　平館　勝志
九等　兼警部補　上田　貢三
九等　兼警部補　三井計次郎
九等　兼警部補　松本　賀積
九等　兼警部補　櫻川　郁郎

## ○松前郡役所　松前郡川原町

郡長奏五等(上)　福山警察署長　從七位　山內　久內

書記
五等　大崎　進三
八等　竹田　岩吉
八等　石野得太郎
九等
九等　警部　大場　廣宣
八等　佐藤　信壽
八等　關　央
九等　布川渙之丞
兼警部補　寒川　亮
九等　井田　與作

戶長
八等　兼警部補　西村　利久
九等　兼警部補　鈴木愼一郎
九等　兼警部補　任吉彌一郎
九等　兼警部補　籠　逸學
九等　兼警部補　碓氷　榮樹

## ○檜山、爾志郡役所　檜山郡中歌町

郡長奏六等(上)　江差警察署長　添田　弼

書記
六等　露崎　廣
七等　兼檜山郡柏樹小學校長　長谷川次潔
七等　警部　富澤　利安
八等　長谷川幹男
九等　齋藤學太郎
九等　兼警部補　菊地　直喜
九等　新沼松次郎
十等　兼警部補　福田茂三郎

戶長
八等　兼警部補　淺田雄二郎
八等　兼警部補　夏原律太郎
九等　兼警部補　白井　利信
九等　兼警部補　鈴木雅三郎
九等　兼警部補　小川　延親

## ○久遠、奧尻、太櫓、瀨棚郡役所　久遠郡久遠村

郡長奏六等(上)　久遠警察署長　正八位　林　顯三

書記
六等　兼警部　十倉　綱紀
八等　兼警部　寺戶　信久
八等　東　虎雄
九等　警部補　鎌田　寧固
八等　氏家　直方
八等　菊池　正吉
九等　鈴木　重直
九等　上野嘉太郎

戶長
九等　兼警部補　太田　廣城
九等　兼警部補　磯松年太郎
九等　兼警部補　木村繁次郎
九等　兼警部補　大高　弘

## ○壽都、島牧、歌棄、磯谷郡役所　壽都郡渡島町

郡長奏五等(上)　壽都警察署長　正七位　市來　政胤

書記
七等　高橋　俊英
七等　警部　神田　勝彌
八等　森田　榮忠
九等　伊藤　義道
七等　兼警部補　宮內　敬信
八等　兼警部補　松崎　範
八等　兼警部補　小川　景義
十等　兼警部補　山本　島悌

戶長
八等　兼警部補　田中　勇作
八等　兼警部補　矢田雄次郎
八等　兼警部補　大竹源五郎
九等　兼警部補　瓜生　捨吉
九等　兼警部補　大槌　惇崇
九等　兼警部補　遠藤　茂作

## ○岩內、古宇郡役所　岩內郡御鉾內町

郡長奏六等(上)　岩內警察署長　正八位　林　悅郎

書記
六等　島田　章
八等　警部　阿妻　四郎
九等　福井　忠利
十等　長谷川清五郎
七等　兼警部　澁谷金次郎
九等　齋川　眞吉
九等　岡本　莊一

戶長
八等　兼警部補　齋藤忠次郎
九等　兼警部補　中里　秀彥
九等　兼警部補　東　轟

## ○小樽、高島、忍路、余市、古平、美國、積丹郡役所　小樽郡量德町

郡長奏五等(中)　小樽警察署長　從七位　森　長保

書記
四等 服部 尚春　五等 齋藤 英曹
七等 垣沼武次郎　八等 田中清三郎
八等 武市 清行　八等 山下 兼有
九等 邉見 曾八　九等 加藤 愿
十等 岸元 亨　十等 長谷川直義
十等 田中 陸

戸長
五等 兼警部 須藤 醇
七等 兼警部補 四戸 廉二
八等 兼警部補 鈴木 成志
八等 兼警部補 菊池 重雄
八等 兼警部補 長谷川正路
九等 兼警部補 原田 久吉
九等 兼警部補 河原 勝興
九等 兼警部補 岡本 祥一

○札幌、石狩、厚田、濱益、千歳郡役所　札幌區南二條西五町目

郡長 奏六等(上) 札幌區長 正八位 古川 浩平

書記
五等 札幌區書記 伊藤 重明
六等 札幌區書記 岡崎鐵太郎
七等 札幌區書記 佐藤茂登枝
七等 札幌區書記 武田 一尋
七等 札幌區書記 渡邊 徹三
七等 札幌區書記 石山九八郎
八等 札幌區書記 松田壽三郎
九等 札幌區書記 秋山 八彌
九等 札幌區書記 長谷川鑄三郎
九等 札幌區書記 伊藤 健
十等 札幌區書記 波津久作太
十等 札幌區書記 椿 久

戸長
三等 兼警部 齋藤 皓
六等 兼警部 河野 通隆
兼警部 小田切孝榮
八等 兼警部補 高田直一郎
八等 兼警部補 齋藤 左武
八等 兼警部補 三浦林三郎
九等 兼警部補 知工 甚吉
九等 兼警部補 三木 勉
九等 兼警部補 大堀 忠八
九等 兼警部補 佐藤 只雄
九等 兼警部補 鮎田 小隅
九等 兼警部補 間下 信近

○空知、夕張郡役所　空知郡市來知村

郡長 奏四等(上) 典獄空知警察署長 從六位 勳六等 渡邊 惟精

書記
三等 書記 八田 哉明　六等 書記 奥 貞次郎
六等 書記 板坂 昌興　七等 書記 國枝圓三郎
八等 看守長 多賀谷正二郎
八等 看守長 野田 水門
兼警部 小原 吉夫

戸長 三等

○樺戸、雨龍、上川郡役所　樺戸郡月形村

郡長 奏四等(上) 典獄樺戸警察署長 退職陸軍步兵中尉 從六位 勳五等 安村 治孝

書記
五等 書記 齋藤 寛行　七等 書記 小林銀次郎
九等 書記 水野 勝道

○增毛、留萌、苫前、天鹽、中川、上川郡役所　增毛郡永壽町

郡長 奏六等(上) 兼宗谷外三郡長 增毛宗谷警察署長 高岡 直吉

書記
七等 兼宗谷外三郡書記 江刺家實節
七等 兼宗谷外三郡書記 興津 寅亮
七等 兼宗谷外三郡書記 金子 淳
八等 警部 勳七等 清水 文敘
八等 兼宗谷外三郡書記 間宮繁太郎
九等 兼宗谷外三郡書記 縣 武雄
九等 兼宗谷外三郡書記 柴田 早苗
十等 兼宗谷外三郡書記 田中 薫

戸長
八等 兼警部補 吉田 金吾
九等 兼警部補 佐藤 武次
九等 兼警部補 奥寺 長治
九等 兼警部補 恩田 昌章

○宗谷、枝幸、利尻、禮文郡役所　宗谷郡稚内村

郡長 奏六等(上) 增毛外五郡長宗谷警察署長 高岡 直吉

書記
七等 增毛外五郡書記 江刺家實節
七等 增毛外五郡書記 興津 寅亮





七等 增毛外五郡書記 金子 淳
八等 警部 勳七等 清水 文敘
八等 增毛外五郡書記 間宮繁太郎
九等 增毛外五郡書記 縣 武雄
九等 增毛外五郡書記 柴田 早苗
九等 警部補 黒瀧忠左衛門
十等 增毛外五郡書記 田中 薫

戸長
九等 兼警部補 桐山三四郎
九等 警部補 黒瀧忠左衛門
九等 兼警部補 相原 節藏

○網走、斜里、常呂、紋別郡役所　網走郡北見町

郡長 奏四等(上) 理事官 正七位 廣田 千秋

書記
五等 根室外九郡書記 中根 廣脩
五等 警部 三澤 秀二
五等 根室外九郡書記 村上 與作
五等 根室外九郡書記 伊坂 員正
七等 兼警部 三浦 直政
七等 根室外九郡書記 西山 廣綱
八等 警部 鳥居 貞紀　八等 石橋安五郎
八等 北川 則知
八等 根室外九郡書記 大森彦三郎
九等 根室外九郡書記 松井鶴次郎
十等 根室外九郡書記 廣瀬 誠郎
十等 根室外九郡書記 山本 里介
十等 坂井規四郎

戸長
七等 兼警部補 永田 高致
九等 兼警部補 松田三次郎
九等 野崎 政長
九等 兼警部補 坂元 澄高

○室蘭、有珠、虻田、幌別、勇拂、白老郡役所　室蘭郡札幌通

郡長 奏六等(中) 室蘭警察署長 福原 鐵之輔

書記
六等 兼警部 千里 安吉
七等 前森 永明 八等 荒川 定造
八等 久慈 克郎 九等 河内 保興
九等 芳賀勇四郎
十等 警部補 朝倉 吉松

戸長
四等 兼警部 原 直次郎
五等 兼警部 齋藤 良知
六等 兼警部 日野 愛意
九等 兼警部補 佐瀬 最中
九等 兼警部補 勳八等 井深 造酒

○浦河、沙流、新冠、靜內、三石、樣似、幌泉郡役所　浦河郡浦河村

郡長 奏四等(上) 浦河警察署長 正七位 辰野 宗城

書記
三等 一柳平太郎　六等 原 直五郎
七等 氏家文太郎　七等 警部 工藤悅太郎
九等 荒谷 行道　十等 西川 吉質
十等 兼警部補 間山久太郎

戸長
四等 兼警部補 大内平八郎
九等 兼警部補 佐藤 六郎
九等 兼警部補 柴田安太郎
九等 兼警部補 舟橋八五郎
九等 兼警部補 山口左次郎
兼警部補 本莊 康平

○釧路、廣尾、當緣、十勝、中川、河西、河東、上川、白糠、阿寒、足寄郡役所　釧路郡眞砂町

郡長 奏六等(上) 釧路警察署長 正八位 宮本 千萬樹

○川上郡役所　川上郡熊牛村

郡長 奏四等(上) 典獄川上警察署長 正七位 大井上 輝前

○厚岸郡役所　厚岸郡灣月町

郡長心得 書記 畑 一撥

書記
三等 兼郡長心得警部 畑 一撥
七等 宮田 喜七　七等 小幡 明雄
九等 井元傳十郎　九等 小坂幸四郎
九等 相川小次郎　九等 警部 武者 德也
十等 奈良坂三平

戸長 八等 兼警部 岩尾 禮之

○根室、花咲、野付、標津、目梨、國後、色丹、得撫、新知、占守郡役所　根室郡常盤町

郡長 奏四等(上) 理事官 正七位 廣田 千秋

書記

五等 兼網走外三郡書記紗那外三郡書記 中根 廣脩
五等 警部 三澤 秀二
五等 兼網走外三郡書記紗那外三郡書記 村上 與作
五等 兼網走外三郡書記紗那外三郡書記 伊坂 員正
七等 兼網走外三郡書記紗那外三郡書記 西山 廣綱
八等 兼網走外三郡書記紗那外三郡書記 大森彦三郎
九等 兼網走外三郡書記紗那外三郡書記 松井鶴次郎
十等 兼網走外三郡書記紗那外三郡書記紗那病院書記 廣瀬 誠郎
十等 佐藤 平太
十等 兼網走外三郡書記紗那外三郡書記 山本 里介

戸長

五等 鈴木 七郎　五等兼警部 金子 仲行
九等 兼警部補 塙 浩氣
九等 兼警部補 中川理七郎

## ○紗那、振別 擇捉、蘂取 郡役所 紗那郡紗那村

郡長 奏四等(上) 理事官 正七位 廣田 千秋

書記

五等 根室外九郡書記 中根 廣脩
五等 警部 三澤 秀二　五等兼警部 岡野 實
五等 根室外九郡書記 村上 與作
五等 根室外九郡書記 伊坂 員正
七等 根室外九郡書記 西山 廣綱
八等 警部 手塚 貞
八等 根室外九郡書記 大森彦三郎
八等 鈴木 瑞枝
九等 根室外九郡書記 松井鶴次郎
十等 根室外九郡書記 廣瀬 誠郎
十等 柴田 成尹
十等 根室外九郡書記 山本 里介
十等 海野 龜吉

戸長

五等 兼警部 山本 隆綱
八等 兼警部補 林 正

## ○札幌農學校 札幌區北二條西二町目

校長 奏三等(上) 兼三等技師 從六位 橋口 文藏
幹事 奏四等(上) 敎授 正七位 佐藤 昌介
敎授 奏四等(上) 兼幹事文官普通試驗委員 正七位 佐藤 昌介
同 奏五等(中) 文官普通試驗委員 須藤 義衞門

助敎

一等(上) 廣井 勇
一等(下) 大島 正健
三等兼舍監 中根 壽
四等
四等 佐瀬辰三郎
六等 山崎 登
一等(上) 太田 稻造
一等(下) 南 鷹次郎
四等 手島 十郎
四等技手 足立元太郎
四等 小寺甲子二

訓導

六等 田中芳四郎
八等 照井 德治
七等 書記 鈴木 武良
八等 小室 昌睦

舍監

三等 助敎 中根 壽
五等兼書記 井上小四郎

書記

五等 舍監 井上小四郎
七等
八等 堀江 武
七等兼訓導 鈴木 武良
會計主務 菊地 純也
八等 簗田 濈一

## ○北海道尋常師範學校 札幌區北一條西三町目

校長 (年七五〇) 兼屬敎育課長 齋藤 一馬
敎頭 (年六六〇) 敎諭 茨城 正收

敎諭

(月五五) 兼敎頭文官普通試驗委員 茨城 正收
(月五〇) 鈴木 鼎　(月三五) 本間 義之
(月三五) 齋藤 壽藏
助敎諭 (月二〇) 山口彦二郎

舍監

(月二〇) 陸軍步兵曹長 北郷 武男
(月二〇) 兼訓導 下野熊太郎

訓導

(月二〇) 久保田爲一郎
(月二〇) 舍監 下野熊太郎
(月一五) 波佐谷みち

書記

(月一七) 德永勇四郎　(月一二) 小野 六郎

## ○函館商業學校 函館區元町

校長 (月六〇) 北代 成業

敎諭

(月三五) 山村 榮龜　(月三五) 榎本謙七郎
(月三〇) 屬 青木哲之助　(月三〇) 尾古 謙藏
助敎諭 (月一七) 遠藤 克己





# ○東京府 麴町區内幸町

知事 勅二等(上) 從四位勳三等男爵 高崎 五六
書記官 奏二等(下) 第一部長文官普通試驗委員長官報々告主任 從六位勳六等 銀林 綱男
同 奏三等(上) 第二部長會計主務 從六位 渡邊 孝

## ○第一部

長 書記官 從六位勳六等 銀林 綱男

屬

一等(下) 議事課長 竹村 尚義
一等(上) 農商課長 正八位 丸田 正盛
二等 外務課長 鴨池 宜之
二等 文書課長官報々告主任 勳五等 佐藤 志郎
二等 庶務課長 與倉 東雄
三等 金田 敬親
三等 松尾 周三
四等 兼常 定誠
四等 井野邊眞幸
四等 林部金三郎
五等 吉水 經和
五等 川崎 實
三等 渡邊 量
三等 高橋 昌長
四等 原 保之
四等 戸井田重豐
四等 中野 光亨
五等 野澤 俊元
五等 大江 孝之
五等 小山 讓
五等 藤髙 尚志
六等 綾部 誠一
六等 三岳新七郎
六等 相馬 均
六等 長岡 安平
六等 秋月 胤浩
六等 千田 鈞
七等
七等
七等 加藤 幹
七等 竹内 顯二
七等 今井 武夫
七等 小島 直尋
七等 蘭牟田道直
七等 久德 宗昭
七等 梅津 主藏
七等 池井 政德
八等 高瀬 久
八等 淺倉直三郎
八等 間庭 朝光
八等 石河香二郎
八等 今井藤四郎
八等 勳七等 澤口 資悅
八等 井上 菅彦
八等 安達 憲忠
八等 比村 萬正
八等 仁科 忠榮
八等 淺見 省吾
九等 鈴木 志重
九等 佐藤 穆
九等 駒野 里仁
五等 橋口 正弘
五等 渡瀬 正衞
六等 關口 長禮
六等 寺田寬之丞
六等 渡邊 敘雄
六等 大杉平次郎
六等 城 勇雄
七等 興膳 駿郎
宮原 長安
官報々告主任 南 宣武
七等 田中 長重
七等 杉浦 耕成
七等 勝野 正滿
七等 關 誠
七等 岡崎 成勝
七等 岡村 端
七等 小原八十吉
八等 内海 廣長
八等 山形 肅
八等 山上 林造
八等 田中 豐
八等 關 謙良
八等 蘆邊 十郎
八等 野村勘十郎
八等 富永繁太郎
八等 竹下 種長
八等 三浦 忠見
八等 江口藤太郎
九等 池田 伯保
九等 戸谷 貞吉
九等 飯田 從周
九等 岡 凡
九等 熊谷 謙吉
九等 森 正直
九等 江原 金吾
九等 古澤定次郎
九等 中村 眞區
九等 山田 登穗
九等 重久 篤實
九等 中村 干
十等 小河 猶延
十等 本加斧四郎
十等 横田作之助
十等 武川 武
十等 田中 健三
十等 大塚 富藏
十等 奥畑健太郎
十等 高野悌五郎
九等 足立 彌六
九等 福田 謙
九等 並木 勝善
九等 森 友愛
九等 法 集三
九等 世古 盛篤
九等 森岡 昌三
十等 佐々木從吉
十等 宇津木三郎
十等 石垣 光親
十等 酒井 忠篤
十等 鶴本甲子錄
十等 弓氣田正信
十等 堀 彥五郎
十等 井上多志見

## ○第二部

長 書記官 從六位 渡邊 孝

屬

一等(上) 兵事課長 市川 時叙
一等(上) 學務課長尋常師範學校長 從七位 元田 直
一等(上) 衞生課長 勳七等 武 昌吉
一等(上) 會計課長 澤邊 祐順
二等 土木課長二等技手 大胡 純
三等 今井右左橘
四等 帖佐 雄介
五等 川勝 徹
五等 布施 信成
三等 加藤 信任
四等 安藤 俊明
五等 大東 重善
五等 武市 正三

六等 福島甲子三
六等 首藤鑛之助
六等 押田俊三
六等 高木盛胤
七等 小林正路
七等 加藤淡
七等 北脇豐啰
七等 保田道明
七等 竹尾任清
七等 田畑常春
八等 本岡龍雄
八等 杉純
八等 松本仲太郎
八等 小谷茂實
八等 伊集院平治
九等 緒方猪之助
九等 林見義
九等 町田安盈
九等 堀五正
九等 池田正二
九等 山名金明
九等 有川作次郎
九等 中川岩太郎
九等 新納貫
十等 戸塚爲一
十等 淺井圖南彌
十等 齋藤正幹
十等 篠谷常三
十等 佐藤至誠
十等 北川久太郎
十等 佐藤峻三郎
六等 奥村憲令
六等 眞木諒
六等 平野行則
六等 中島守眞
七等 石澤昇
七等 布施仲男
七等 北村侑
七等 龍維直
七等 箕田壽平
七等 雨宮良之
八等 高橋昇之助
八等 勳七等 五味依薫
八等 玉井由典
八等 三木喜兵衞
八等 入江愼行
九等 太田安茂
九等 八鹽辰三
九等 相澤久成
九等 田中和會
九等 加治秀政
九等 岡田元熙
九等 手島忠順
九等 毛利幸三
九等 大蘆種備
十等 佐分利欽太郎
十等 坂場直
十等 野坂直次
十等 伊藤實明
十等 脇谷扶義
十等 松井正誼
十等 福田忠恕

五等技師(上) 奏五等 文官普通試驗委員 從七位 倉田吉嗣

同 奏三等(上) 文官普通試驗委員 從七位 原龍太

技手
一等(中) 山城祐之
二等(中) 兼屬 大胡純
四等(中) 大澤矩道
六等(下) 柴山尚賢
六等(下) 小川忠之
六等(下) 荒木照之
六等(下) 木村鑄吉
七等(下) 毛利昌能
七等(下) 飯田堅惠
七等(下) 筧玄節
七等(中) 金田正躬
七等(下) 杉山福造
八等(下) 佐藤門吾
八等(下) 白井壽好
八等(下) 井上登孝
八等(下) 中村善三郎
八等(下) 眞壁信忠
八等(下) 本田親古
九等(中) 名倉居善
九等(下) 荒野靜脩
九等(下) 久岡一郎
九等(下) 井上正靜
九等(下) 小林克衞
九等(下) 寺尾彰
十等(下) 土子正福
十等(下) 平間敘德
十等(下) 都筑茂馬
十等(下) 三橋竹次郎
十等(下) 萩原貞善
十等(下) 舘千太郎
十等(下) 恩田岳造
十等(上) 安達喜次郎
一等(下) 石井彌六
三等(下) 芥川道章
五等(下) 小谷直溫
六等(下) 關口三平
六等(下) 鈴木義則
六等(下) 小田切友之助
六等(下) 近藤彥左
七等(下) 高橋直衞
七等(下) 佐藤太藏
七等(中) 壬供伊三郎
七等(下) 中山時三郎
八等(下) 三浦永清
八等(下) 日野貞吉
八等(下) 藤下孝三
八等(下) 石黒平吉
八等(下) 森清房
八等(下) 秋元鮭太郎
八等(下) 三上章
九等(下) 二木貫
九等(中) 大竹麻次郎
九等(下) 本多高皆
九等(下) 田中保之助
九等(下) 福田兵次郎
九等(下) 中村謙三
十等(下) 水野勘輔
十等(下) 岩村政章
十等(下) 南澤正
十等(下) 上村常知
十等(中) 園田廣邦
十等(下) 森文治郎
十等(下) 永田至善
十等(下) 濱崎照二郎
十等(下) 勝野寅夫　十等(下) 勳八等 山田喜治
十等(下) 森信吉

## ○東京市區改正掛

長 日本橋區長 正七位 伊藤正信

屬
二等 關俊章　二等 與倉東雄
三等 渡邊量　四等 田中喜宣
四等 林部金三郎　四等 中野光亨
七等 竹內顯二　八等 柴崎種方
八等 竹下種長　八等 岡田畝作
十等 宇都木三郎

五等技師(上) 奏五等 從七位 倉田吉嗣

同 奏五等(上) 從七位 原龍太

技手
二等(中) 大胡純　三等(下) 芥川道章

## ○收稅部

收稅長 奏四等(上) 文官普通試驗委員 正七位 田中正道

收稅屬
一等(中) 撿稅課長 友岡正臣
三等(上) 賦稅課長 文官普通試驗委員 安藤貞郎
三等(上) 徵收課長 長野宗臣
四等(上) 徵稅費課長 松波季強
四等(上) 池田正吉　四等(上) 小林一成
五等(上) 野村正心　五等(上) 大橋榮三
六等(上) 鍵鐵三　六等(中) 永田直行
六等(中) 稻垣勝壽　六等(中) 富田直稔
六等(中) 伊藤幹　六等(中) 奥山茂





六等(中) 中野龍勇
七等(中) 東條他次郎
七等(上) 梅津連
七等(中) 吉田慶之
七等(上) 淺野常策
七等(中) 片岡旗郎
八等(下) 西村幹忠
八等(下) 大塚恆三
八等(中) 杉原俊太
八等(下) 宮部極平
八等(下) 吉川光濂
八等(中) 豐都榮
八等(下) 畔柳德太郎
八等(中) 山上伊三郎
八等(下) 淺見嘉幸
八等(下) 宮田耕藏
九等(上) 澤誠已
九等(下) 若菜潤二
九等(下) 桑原尚一
九等(下) 櫻井芳隣
九等(下) 大橋奐吉
九等(下) 草野茂久之助
九等(上) 賀來倉太
九等(下) 賀來和三郎
九等(上) 玉井幸太
九等(下) 井上藏之助
九等(下) 齋藤豐松
九等(下) 戸方茂一
九等(下) 秋山鑑藏
九等(下) 笹井吉三郎
九等(上) 服部潤太郎
十等(中) 丹羽忠頤
十等(中) 二日一龜佐久
十等(上) 野崎桑次郎
十等(中) 原田黃石
十等(上) 金田熊藏
六等(中) 根來勝吉
七等(中) 關本鋕太郎
七等(中) 江尻晉三郎
七等(中) 高山龍之助
七等(中) 春木驪太郎
七等(中) 河島由之
八等(中) 權太六裔
八等(下) 後藤章治
八等(下) 青木忠雄
八等(下) 佐原恭太郎
八等(中) 島村瀛姓
八等(中) 乃村禧三郎
八等(中) 船越宜層
八等(下) 植木耕三
八等(中) 甲斐純
八等(下) 山內一郎
九等(下) 勳七等 遠山友慶
九等(下) 笹井笹太郎
九等(下) 岡村尚孝
九等(下) 中根貞行
九等(上) 古川克已
九等(上) 田中節
九等(下) 澤原源太郎
九等(下) 荒木重次
九等(下) 木村猛
九等(下) 坂部昌次
九等(下) 永松寅太
九等(下) 橫山忠治
九等(下) 常磐亥之助
九等(下) 大島晉一郎
十等(中) 中島鐵男
十等(中) 大賀庸次郎
十等(上) 友成直
十等(上) 島喜七郎
十等(上) 上村信誠
十等(上) 原銘次郎

十等(上) 三雲敬一郎
十等(中) 落合臆藏
十等(中) 篠塚昇
十等(中) 矢橋禎次郎
十等(上) 鈴木寅三郎
十等(中) 松崎七五三
十等(中) 仲尾和三郎
十等(中) 松橋平太郎
十等(中) 惠良直太郎
十等(下) 酒井八五郎
十等(下) 仲村榮全
十等(下) 荒谷哲治
十等(下) 島崎敬孝
十等(下) 漆山鉼次郎
十等(中) 河內常貞
十等(中) 岡本賴道
十等(中) 城正藏
十等(上) 高田米藏
十等(上) 池田勘四郎
十等(上) 山本道當
十等(中) 箕輪金丸
十等(上) 石川吉太郎
十等(中) 木村松三郎
十等(中) 賀來又一
十等(中) 重森元太郎
十等(中) 中島常政
十等(中) 豐福應作
十等(中) 太田猛司
十等(中) 內藤應雄
十等(下) 三宅寧興
十等(下) 岩田謙八
十等(下) 小池甚三郎
十等(下) 下村朝吉
十等(中) 須崎叔男
十等(中) 內田貫一
十等(中) 弓削勝
十等(下) 吉村彥太郎
十等(中) 小野澤正
十等(上) 柴田學

## ○麴町區役所 麴町區麴町一町目

區長 奏四等(中) 陸軍步兵少佐 正五位 勳五等 子爵 大河內正質

書記
五等 官報々告主任 中島常保
七等 官報々告主任 內海利作
七等 官報々告主任 藤代直三
九等 下條寬孝
九等 官報々告主任 松島澄人
九等 關成長　九等 山崎彥八
十等 白井岳　十等 內藤忠敎
十等 花岡讓　十等 長峯慶三郎

## ○神田區役所 神田區錦町一町目

區長 奏四等(上) 從五位 勳六等 澤簡德

書記
五等 加藤鼎叟　七等 松丸敬修
七等 村山進
七等 官報々告主任 小林恆輔
八等 官報々告主任 岡村政鄕
八等 官報々告主任 高木光勝
八等 官報々告主任 橫山宗覗
八等 岡本作兵衞　九等 落合洵
九等 齋藤吉平　九等 大久保宜敎
九等 金坂道生　九等 森野孝精
十等 小幡德基　十等 土屋直溫
十等 秋田貞　十等 岩崎重職
十等 平林政博　十等 羽鳥慶太郎

## ○日本橋區役所 日本橋區蠣殼町二町目

區長 奏四等(上) 兼市區改正掛長 正七位 伊藤正信

書記
四等 官報々告主任 神谷齋正
七等 官報々告主任 山本貞宜
七等 官報々告主任 中野程之助
八等 官報々告主任 服部確平
八等 前田勝光　九等 池上幸太郎
九等 伊東義三郎
九等 官報々告主任 武田和忠太
十等 小林啓正　十等 宮澤佐太郎
十等 小林盈文　十等 金澤寸三郎
十等 野村正邦

## ○京橋區役所 京橋區水谷町

區長 奏四等(上) 正五位 林 厚德

書記

四等 牧 玉藏
七等 官報々告主任 西田 高朗
七等 石川 鎮吉 八等 酒寄 清緝
八等 關屋 方壽 八等 小野田 儔保
八等 米津 確 九等 安藤 清胤
九等 山本 要藏 九等 宮內 公濟
十等 岩崎 重藏 十等 村田 岩次郎
十等 岩瀨 永造 十等 中島 恒右衛門
十等 春日 源八 十等 須藤 正治
十等 湯川 義明 十等 小林 國五郎
十等 上坂 辰治

## ○芝區役所 芝區愛宕町三町目

區長 奏四等(上) 正七位 久住 秋策

書記

四等 官報々告主任 飯島 保篤
六等 官報々告主任 石津 幾助
七等 大槻 褒 七等 浦口 善養
七等 高橋 平兵衛 八等 奧山 省三
八等 久保田 傳之助 八等 齋藤 介保
九等 田中 清 九等 佐川 常八
九等 林 勝 十等 若林 岩次郎
十等 加藤 長寛 十等 秋葉 鐵太郎
十等 池上 泉 十等 內田 作次郎

## ○麻布區役所 麻布區市兵衛町二町目

區長 奏四等(上) 正七位 太田 卓之

書記

五等 官報々告主任 村木 義方
八等 官報々告主任 河野 嘉平
八等 官報々告主任 內藤 鐵藏
九等 會田 興祖 九等 山崎 辭作
十等 官報々告主任 秋元 政富
十等 黑柳 正直 十等 外丸 淸吉
十等 澤田 祗志 十等 田中 辰三郎

## ○赤阪區役所 赤坂區表町一町目

區長 奏四等(中) 穗積 敬重

書記

七等 官報々告主任 秋元 嘉晴
八等 官報々告主任 三浦 成辨
九等 大芝 直繩
九等 官報々告主任 內田 政頎
十等 澁谷 直忠 十等 國島 辰藏
十等 官報々告主任 山本 正藏
十等 中村 瀧三郎 十等 淸水 愼吉
十等 戶村 兎毛

## ○四谷區役所 四谷區傳馬町新一町目

區長 奏四等(上) 正七位 貴島 宰輔

書記

六等 官報々告主任 津田 彦十郎
七等 官報々告主任 渡邊 魁
八等 官報々告主任 矢島 知直
八等 官報々告主任 中村 辰三郎
九等 中島 友德 九等 金長 孫彥
十等 加藤 藤次郎 十等 谷木 俊介

## ○牛込區役所 牛込區市ケ谷八幡町

區長 奏五等(上) 從七位 三淵 隆衡

書記

七等 官報々告主任 髙田 庄吉
七等 官報々告主任 久米 康吉
八等 官報々告主任 西山 藤次郎
八等 山澤 感 九等 齋藤 源兵衛
九等 中條 專吉 九等 稻垣 幾
十等 辻 秀煌 十等 末安 信義
十等 若泉 久徵
十等 官報々告主任 佐藤 眞造

## ○小石川區役所 小石川區金富町

區長 奏四等(中) 田中 直達

書記

七等 官報々告主任 松村 由長
七等 官報々告主任 相澤 政養
八等 官報々告主任 小栗 誓
八等 官報々告主任 丹藤 正治
九等 會田 忠三 九等 木村 金政
九等 關 行正 十等 淺野 喜一郎
十等 江間 藤四郎 十等 松岡 爲節
十等 黑野 鉎次郎 十等 菅井 準三郎

## ○本郷區役所 本郷區本郷四町目

區長 奏五等(上) 正七位 北澤 正誠

書記

四等 官報々告主任 北村 徵
七等 官報々告主任 田中 重雄
七等 官報々告主任 靑木 尹吉
八等 會田 幸髙
八等 官報々告主任 山口 輪太郎
九等 加藤 勉 九等 淺井 六之助
九等 內藤 丙午郎 十等 柳下 信太郎

## ○下谷區役所 下谷區仲御徒町四町目

區長 奏四等(上) 正七位 勳六等 岡本 益道

書記

四等 官報々告主任 辻 吉亨
七等 渡邊 憲 七等 山岡 景行
八等 中山 東一郎 九等 小林 藤吉郎





九等 官報々告主任 和田 音次郎
十等 海野 六郎 十等 安川 雄三
十等 髙橋 義忠 十等 木村 髙明
十等 福地 常存 十等 岡本 知太郎
十等 石川 隆喜 十等 石川 尚三郎

## ○淺草區役所 淺草區淺草公園內馬道町

區長 奏四等(上) 正七位 町田 今亮

書記

六等 官報々告主任 細谷 多七
七等 官報々告主任 吉村 嚴
八等 官報々告主任 石井 榮次郎
八等 官報々告主任 中村 新太郎
八等 金子 親成 八等 豐田 宗忠
九等 岸 健吉 九等 森脇 條德
九等 官報々告主任 村上 保太郎
九等 坂崎 雅彌 十等 平井 潔
十等 福島 正發 十等 原 善壽
十等 田口 繁 十等 野口 義作

## ○本所區役所 本所區本所相生町

區長 奏五等(上) 從七位 太田 實

書記

四等 近藤 政利 七等 川村 金次
八等 田村 光一 八等 石橋 久兵衛
九等 官報々告主任 村松 時寬
九等 鴨下 宇一
九等 官報々告主任 竹尾 龜吉
十等 泉 源八郎 十等 須田 義忠
十等 兒玉 猛次 十等 大原 喜三郎
十等 官報々告主任 市瀨 純次
十等 山內 錦之助 十等 淸浦 利信
十等 米津 圓之助
十等 官報々告主任 加山 安衛

## ○深川區役所 深川區靈岸町

區長 奏四等(上) 正五位 子爵 堀田 正養

書記

八等 來澤 定候 八等 長谷 守
八等 粟山 銈次郎 九等 竹尾 新平
九等 官報々告主任 溝口 鑄次郎
九等 官報々告主任 熊城 愼之
九等 石井 要次郎 十等 永見 極人
十等 梅田 熊次郎 十等 子安 直七
十等 正木 茂敍 十等 淸水 庫三郎

## ○荏原郡役所 荏原郡北品川宿

郡長 奏五等(中) 從七位 林 交周

書記

七等 官報々告主任 立石 知周
八等 官報々告主任 平林 百太郎
九等 官報々告主任 多田 恭恪
九等 月村 茂益 十等 河原 源右衛門
十等 木村 周藏 十等 河原 鋠藏
十等 利田 邦温

戶長

五等(年一三〇) 平林 正之助
六等(年一〇〇) 海老澤 重治
六等(年一〇〇) 大場 信愛
六等(年一三〇) 橋爪 小四郎
六等(年一三〇) 下村 松五郎
七等(年八〇) 大竹 仙藏 七等(年八〇) 角田 長廣
七等(年八〇) 神田 平作
七等(年八〇) 北川 兵左衛門
七等(年八〇) 谷岡 慶治 七等(年八〇) 吉田 喜三郎
七等(年一三〇) 田中 肇
七等(年一〇〇) 月村 惣左衛門
七等(年一三〇) 山本 重興
八等(年八〇) 毛利 市十郎 八等(年八〇) 森井 半四郎
八等(年一〇〇) 鈴木 嘉之助
八等(年八〇) 海老澤 兵左衛門
八等(年一〇〇) 森 元次郎
八等(年一〇〇) 天明 歌三郎
八等(年八〇) 三尾 七郎右衛門
九等(年八〇) 橋本 作左衛門
九等(年八〇) 後藤 慶太郎 九等(年八〇) 伊東 土太郎
九等(年八〇) 山路 治郎兵衛
九等(年八〇) 加藤 爲太郎 九等(年八〇) 池上 光藏
九等(年八〇) 相原 敬次郎 九等(年八〇) 藤田 重太郎
九等(年八〇) 菅田 銀次郎 九等(年八〇) 粟山 敬次郎
九等(年八〇) 鑷木 一郎 九等(年八〇) 倉田 鐵五郎

## ○東多摩南豐島郡役所 南豐島郡內藤新宿

郡長 奏六等(上) 從六位 益田 包義

書記

六等 官報々告主任 早川 重髙
九等 大谷 佐助
九等 鈴木 今太郎
十等 小森 豐敎
十等 官報々告主任 井口 國藏

戶長

六等(年一〇〇) 堀江 卯右衛門
七等(年八〇) 石原 林藏 七等(年八〇) 井口 榮次郎
七等(年八〇) 並木 伊兵衛
七等(年八〇) 星野 紋右衛門
七等(年八〇) 中村 龜太郎
七等(年一〇〇) 加藤 金次郎
七等(年一三〇) 髙松 喜六
七等(年一〇〇) 橫尾 八右衛門
八等(年八〇、) 伊藤 祐治
八等(年一〇〇) 中西 淸八
八等(年一〇〇) 中村 耕作
八等(年一〇〇) 石井 彌三郎

八等(年八〇) 玉野 惣七
八等(年一〇〇) 小山金之助
八等(年一〇〇) 川本金右衛門
九等(年八〇) 小柳津利右衛門
九等(年八〇) 山崎松太郎
九等(年八〇) 野口清右衛門
九等(年八〇) 鈴木喜三郎
九等(年一〇〇) 牧原惣兵衛

○北豐島郡役所　北豐島郡板橋宿

郡長 奏六等(上) 原田 有德
書記
八等 官報々告主任 秋津 行造
八等 官報々告主任 小野 等
九等 植松福次郎 九等 高橋 喜巍
十等 名和順太郎 十等 柳橋 正
十等 氏原 均
戸長
五等(年一三〇) 內田新左衛門
五等(年一三〇) 渡邊太三郎
五等(年一三〇) 花井源兵衛
六等(年一〇〇) 新倉德三郎
六等(年一〇〇) 田崎惣左衛門
六等(年一〇〇) 飯島彌十郎
六等(年一〇〇) 小宮治右衛門
六等(年八〇) 松本市郎兵衛
七等(年八〇) 保坂 傳藏 七等(年八〇) 淺井 權七
七等(年八〇) 豐田勝五郎
七等(年一三〇) 田口安太郎
七等(年一〇〇) 河村 利八
七等(年一〇〇) 高木 義範
七等(年一〇〇) 熊谷源左衛門
八等(年一〇〇) 大木 泰孝
八等(年一〇〇) 小川梓左衛門
八等(年一〇〇) 增田 藤助

八等(年八〇) 鴨下 文藏 八等(年八〇) 眞壁彦四郎
八等(年八〇) 小泉金太郎
八等(年八〇) 横山富右衛門
八等(年一〇〇) 戸部彌惣治
八等(年一〇〇) 松崎喜三郎
八等(年一〇〇) 杉本幸右衛門
九等(年八〇) 石川瀧之進 九等(年八〇) 岩井 與助
九等(年八〇) 森田 文超 九等(年八〇) 田中 傳吉
九等(年八〇) 小田切重路 九等(年八〇) 粕谷杢太郎
九等(年八〇) 江口淺次郎 九等(年八〇) 榎本常三郎
九等(年八〇) 內海 宗作

○南足立郡役所　南足立郡千住一町目

郡長 奏六等(上) 正八位 藏田 信
書記
七等 官報々告主任 野村 義長
九等 官報々告主任 高橋半之助
十等 官報々告主任 中村 賢
戸長
六等(年一三〇) 永野彦右衛門
六等(年一三〇) 橋本 知宜
七等(年八〇) 常田 平作 八等(年八〇) 吉澤 安吉
八等(年八〇) 鈴木 博報 八等(年八〇) 清水 謙吾
八等(年八〇) 青木 荘三
八等(年一〇〇) 淺香 成憲
九等(年八〇) 森屋仲右衛門
九等(年八〇) 增田 梅藏 九等(年八〇) 小金井宜吉
九等(年八〇) 增田 八郎 九等(年八〇) 瀨田長次郎
九等(年八〇) 金子松太郎

○南葛飾郡役所　南葛飾郡小松川村

郡長 奏五等(上) 正七位 藤井 一虎
書記
七等 官報々告主任 多喜 登恆
九等 官報々告主任 森 孝則
九等 官報々告主任 內藤 三藏
十等 進藤 正勝 十等 宮崎龜之助
十等 高橋 義質 十等 佐藤 信利
戸長
六等(年一〇〇) 久保田甚右衛門
六等(年一〇〇) 梅津 能運
七等(年八〇) 伊東 治英 七等(年八〇) 大場 將吉
七等(年八〇) 稻川 忠義 七等(年八〇) 彦田 貴英
七等(年八〇) 森 忠廣
七等(年八〇) 宇田川安右衛門
七等(年八〇) 茂澤 清助 七等(年八〇) 金子八兵衛
七等(年八〇) 宇田川傳吉
七等(年八〇) 小山源右衛門
七等(年八〇) 小宮甚三郎 七等(年八〇) 吉田富太郎
七等(年八〇) 石井彌五郎 八等(年八〇) 田口太郎一
八等(年一〇〇) 進藤庄兵衛
八等(年八〇) 中里重三郎 八等(年八〇) 杉浦善四郎
八等(年八〇) 島田 八郎
八等(年一〇〇) 內藤三右衛門
八等(年八〇) 木下治郎右衛門
八等(年一〇〇) 宇田川保救
八等(一〇〇) 鈴木忠兵衛
八等(年一〇〇) 高木 浦藏
八等(年一〇〇) 瀨戸 宗三
九等(年八〇) 杉浦 柳吉 九等(年八〇) 岩楯源次郎
九等(年八〇) 杉浦庄兵衛 九等(年八〇) 須賀仙之助
九等(年八〇) 大庫梅三郎 九等(年八〇) 安藤富太郎
九等(年八〇) 島田彌左衛門
九等(年八〇) 吉田伊右衛門
九等(年八〇) 大塚喜一郎 九等(年八〇) 大島芳太郎
九等(年八〇) 森田福太郎 九等(年八〇) 鳥居 義行
九等(年八〇) 植草 順直

○小笠原島廳　小笠原島父島大村





島司 奏三等(上) 從五位勳六等 赤川 戀助
屬
六等 小谷 三郎 七等 岩男仲太郎
七等 萩原 正轍 八等 中野 半次
九等 宮城 正順 九等 竹內 泰造
十等 川又 厚孝 十等 佐藤 忠活

○尋常師範學校　麴町區內幸町

校長(年八〇〇) 兼學務課長 從七位 兼屬 元田 直
教頭 教諭 矢島 錦藏
教諭
(月五〇) 兼教頭文官普通試驗委員 矢島 錦藏
(月四〇) 文官普通試驗委員 本莊太一郎
(月三五) 文官普通試驗委員 中村 爲邦
(月三五) 松本 貢
(月三〇) 文官普通試驗委員 小田 深藏
助教諭
(月二五) 境野昇次郎 (月二五) 小山作之助
(月一五) 兼舍監 小山 能之
幹事(月三〇) 勝浦 鞆雄
舍監
(月一五) 兼書記 天野 靜也
兼助教諭 小山 能之
訓導
(月二三) 大澤 彌治 (月一五) 下河邊半五郎
書記
兼舍監 天野 靜也 (月一三) 藏田 貞正
(月一二) 加納 錄輔

○尋常中學校　京橋區築地三町目

校長(月四五) 兼教諭 丸山 淑人
教諭
校長 丸山 淑人 (月三五) 須川 賢久
(月三〇) 坂崎 直道 (月三〇) 沼田 頑匡
(月三〇) 文官普通試驗委員 栗山錄三郎
助教諭
(月二〇) 文官普通試驗委員 山崎 止眞
(月二〇) 佐藤 定介 (月一七) 今井 武將
(月一七) 黑崎 信 (月一七) 塚田 保三
(月一七) 友町銈之助
書記
(月二〇) 長谷川丈太郎 (月一七) 東方作太郎
(月一二) 古新居鐵太郎 (月一〇) 黑川 重道

# ○京都府

知事（勅二等（下））　兼久邇宮別當從四位勳三等　北垣國道

書記官（奏二等（中））　兼疏水事務所長正六位　尾越蕃輔

同（奏四等（中））　兼官報々告主任交官普通試驗委員長　森本後凋

屬

交官普通試驗書記　小島燃
山本長敬
松田次郎
藤田儉治

交官普通試驗書記　平岡勝之助
田中半左衛門

## ○第一部

長　書記官森本後凋

屬

庶務課長心得　片山正中
勸業課長　有吉三七
永保四等
中川武俊
本村邦崇
吉田文保
古谷得三
篠原吉格

野村
瀧山博吉
小林精一郎

第二部員

## ○第二部

長　書記官正六位尾越蕃輔

屬

土木課長　多田郁夫
衛生課長　清永公敬
會計課長兼交官普通試驗委員　貞廣太郎
兵事課長心得　辻直方
學務課長心得　河原一郎
疏水事務所理事　阪本則美
藤本重勳
資正當　兒玉資信
兼監獄書記　木村宇佐藏
殿本範治

伴上田

交官普通試驗書記　田畑作平
松田次郎
木長一等（下）
中川幸太郎
田中半左衛門　國重虎三
藤木貞顯
中川敘政
藤久我元通
關束
武内敦之輔
露口羊太郎

交官普通試驗書記　村田清七
久浦鹿太郎
新開越夫
伊藤尾封
村上小源太
北川忠重
岸田豐久
下田好照
平岡儀行
砂川清瀨
坂崎艮敘

兼田義路
內藤潔
澁谷芦生
半井眞澄
近藤節也
高田平次
莊林維新
島倉艮勝
大谷茂條

官報報告取扱　堀場種次郎
仙石卯策
吉井義之

疏水事務所兼務　宮地賴三
新庄幸之輔
生野正隆
岸本巖
染川源七郎

長　書記官尾越蕃輔

屬

第二部員　木寺重思
荒木信正
細岡靈深
和田才之助
和田信美
勝野永英
岩村律壽
小早川彥六
小西武
岩內勝次郎
浦野他五郎
猪子氏智

疏水事務所兼務　本庄元彬
佐野章
井上忠次
中川昌二
佐々木燧城
山田以久一
永島米治
伊原繁之丞
有福乙熊
河田泰之助
藤田儉治

今立乘信
安田艮恭
野崎來轍
小島源
福原俊彥
山田榮
窪田義衛
吉井省三

山田得多
山本長敬
木村介福
齋藤志朗
吉田豐
木村榮吉

村田清七
久浦鹿太郎
新開越夫
伊藤尾封
村上小源太
北川忠重
岸田豐久
下田好照
平岡儀行
砂川清瀨
坂崎艮敘

五等　第一部兼務　篠原吉恪
五等　山口安宅
六等　福田以厚　六等　勳七等　內野英彥
六等　三吉艾　六等　森資成
六等　太田爲行　六等　平田八郎
七等　福田弼　七等　畑康太郎
七等　增野精亮　七等　磯谷勝次郎
七等　上田載憲　七等　增田正
七等　高谷義忠　七等　三谷武昆
八等　大津直忠　八等　田村孝信
八等　若松雅太郎　八等　檜山政久
八等　玉井政幹　八等　小島正生
八等　松村巖　八等　久藤爲本
八等　水口次郎　八等　勳七等　植松尚知
八等　六浦徹矢　九等　吉田五郎
九等　松木宗頤
九等　第一部兼務　木寺近信
九等　岡村諷太郎　九等　中島外成
九等　荒川菊太郎
九等　疏水事務所兼務　深井午之助
九等　中西愛二　九等　岡崎忠睦
九等　矢島鈞之助　九等　秋岡延久
九等　福家精一　十等　任野忠平
十等　堤清至　十等　勳七等　高井俊
十等　池田近勇　十等　久松錠次郎
十等　後藤丈太郎　十等　生間正起
十等　金子沂明　十等　田中宗軌
十等　田邊吉次郎　十等　龍野彌三郎
十等　荒木猶一郎　十等　土山武秀
十等　富永元瀧　十等　荒木正齊
十等　藤島宗保　十等　小西得太郎
十等　小澤鉉吉　十等　松本二郎

四等技師　奏四等(下)　田邊朔郎

技手

二等(上)　島田道生　三等(下)　田所重禮
四等(下)　高屋邦愷　五等(中)　丸田本正
五等(中)　白木爲政　六等(下)　福田將善
六等(中)　三原範治　七等(下)　森田珍彥
七等(下)　佐野正敬　八等(下)　渡邊樵華
八等(上)　南謙三　八等(上)　山東和一
八等(下)　古畑重三郎　九等(上)　吉田茂勝
九等(中)　細田信道　九等(中)　石崎長裕
九等(中)　服部晉　十等(中)　山口元綱
十等(中)　稻田延秀　十等(中)　青木光兼
十等(中)　森銳助　十等(上)　山田忠三
十等(下)　石井一介　十等(下)　駒井耕造
十等(下)　喜多敬雄　十等(中)　虫明常次郎

典獄　一等(下)　小野勝彬

書記

六等　屬　木村宇佐藏　六等看守長　大塚杉三
七等　兼看守長　山田長次郎
七等　兼看守長　守津義作
八等　八木房次郎
八等　兼看守長　鹽見喜太郎
八等　兼看守長　青山感懷
九等　笠松藤四郎
十等　看守副長　村上謙造
十等　兼看守副長　狩野正芳
十等　松田榮次郎
十等　看守副長　野呂景祺
十等　松井利濟　十等　川村正照
十等　德田儀平　十等　藤田脩一
十等　看守副長　小原保匡

看守長　五等(中)　兼書記　大塚杉三

七等　書記　山田長次郎　七等　書記　守津義作
八等　書記　鹽見喜太郎　八等　書記　青山感懷
八等(中)　松原則方

看守副長

九等　大島博治　九等　三宅道僉
九等　落合經三郎　九等　廣瀨正義
十等　兼書記　村上謙造　十等　書記　狩野正芳
十等　兼書記　野呂景祺　十等　松井正繁
十等　田村英吉　十等　兼書記　小原保匡

## ○收稅部

收稅長　奏四等(中)　正七位　大坪格

收稅屬

三等(上)　徵稅費課長兼徵稅課長　山本小三郎
三等(上)　檢稅課長兼賦稅課長文官普通試驗委員　中島大
四等(中)　志水大貫　四等(下)　田原如茂
五等(上)　篠田延道　五等(中)　橫山又太郎
五等(上)　來田孫十郎　五等(上)　小林時亮
六等(中)　市川茂英　七等(上)　谷弘
七等(中)　久田義宣　七等(中)　山中喜代治
七等(中)　酒井正一　七等(中)　本間民之進
八等(下)　師岡春胤　八等(中)　多賀源吉
八等(中)　山川庄八　八等(中)　吉田豐吉
八等(中)　福富薰三　八等(中)　芦原有成
八等(下)　鈴木邦貞　八等(下)　入江意之助
九等(下)　林兼常　九等(上)　林昭德
九等(上)　花井龍郎　九等(上)　北浦雄次郎
九等(上)　甲斐忠之　九等(下)　岡田中
九等(下)　辻定祥　九等(上)　廣崎衞
九等(下)　桂田庄吉　九等(下)　奥野利長





九等(下)　田島耕平　九等(下)　土井敬一
九等(下)　山本辨治　九等(下)　糸井信興
九等(下)　石川助太郎　九等(下)　森川包基
九等(下)　川崎重古　九等(上)　吉川房嗣
九等(下)　島田和三郎　九等(下)　山本三和
九等(下)　湯瀨季知　九等(下)　佐藤信之
十等(上)　本部有數　十等(中)　佐治正信
十等(中)　松岡宗海　十等(上)　平井六郎
十等(中)　關戶則眞　十等(上)　後藤團六
十等(中)　橫山元吉　十等(中)　鈴木重弘
十等(中)　永田房治　十等(上)　松本幸太郎
十等(中)　小田知道　十等(中)　三木敬十郎
十等(中)　坂本靜之進　十等(中)　今永常太郎
十等(中)　木村忠彥　十等(中)　別宮蘭造
十等(中)　並河清　十等(中)　猪間信義
十等(中)　馬場尚太郎　十等(中)　上西榮次郎
十等(中)　長村達之助　十等(中)　守永量多
十等(中)　池田貞介　十等(中)　石見村太郎
十等(下)　長尾音次郎　十等(中)　藤田晉
十等(下)　大井昜　十等(下)　守田宗治
十等(中)　鈴鹿光行　十等(中)　伊佐市太郎
十等(中)　中村文三　十等(下)　中原精一郎
十等(中)　井上設造　十等(中)　渡邊正三
十等(中)　西山與一郎　十等(下)　直居仲次
十等(下)　中島直記　十等(下)　石崎宜謹
十等(中)　河原壽郎　十等(下)　宮崎雄之助
十等(中)　荻埜千之助　十等(中)　森島清右衞門
十等(中)　桂棟藏　十等(下)　森本和三郎
十等(中)　田中正一　十等(中)　關目顯之
十等(下)　左右田實英　十等(下)　森永之
十等(中)　竹內正紀　十等(下)　小島功一
十等(下)　柴田勝昆　十等(下)　岸本光衞
十等(中)　高橋健吾　十等(中)　藤井有定
十等(下)　大塚長發

## ○警察本部

警部長　奏四等(上)　正七位　財部羌

警部

四等(中)　保安課長　梅垣幸之
四等(中)　主計課長　南條博親
四等(中)　警務課長文官普通試驗委員　岡田豐吉郎
二等(下)　川本正路　二等(下)　齋藤求
六等(中)　鈴木敬規　六等(中)　眞壁嘉綏
六等(中)　山縣鈗之助　七等(中)　鈴木常太郎

警部補

九等　磯谷彌一　九等　坂田洋
九等　田中靖太郎　十等　大橋虎之助
十等　淡海漁人

## ○上京警察署　上京區第十七組東町

署長　警部　兒玉友介

警部

四等(中)　署長　兒玉友介
七等(上)　松井深逼　七等(中)　角信勝
七等(中)　鄕田侃　七等(上)　森已之助
八等(中)　堀內保正

警部補

九等　岡野義裕　九等　小關敎道
十等　高野好信　十等　矢野孝造
十等　帖佐恕　十等　生駒正晃
十等　新納時義　十等　西垣與吉郎
十等　辨官淺太郎

## ○下京警察署　下京區第十四組五條大橋西詰中島

署長　警部勳六等　池上勝太郎

警部

三等(中)　署長勳六等　池上勝太郎
五等(中)　田室庸治　六等(中)勳七等　谷川政美
七等(中)　河瀨昇　七等(中)　太田彌龍
八等(上)　佐伯善之丞

警部補

九等　山口主一　九等　井戶武節
十等　丸田卓修　十等　河口玖藏
十等　勝部興巍　十等　柴垣彌壯
十等　谷口茂雄　十等　川尻寅四郎
十等　小倉宣理

## ○田中警察署　愛宕郡田中村

署長　警部　小池敬定

警部

五等(中)　署長　小池敬定
八等(中)　安朱分署長　中大路季白

警部補

十等　中尾旬望　十等　田中百藏

## ○桂警察署　葛野郡下桂村

署長　警部　大野政忠

警部

六等(中)　署長　大野政忠
八等(下)　花園分署長　市成秀淸

警部補

九等　向日町分署長　加藤茂三郎
九等　荻野政敬　十等　長谷川利其

## ○伏見警察署　紀伊郡伏見表町

署長　警部　竹中節

警部

三等(中)　署長　竹中節
六等(中)　樋口征綏　八等(下)　坂崎半也

警部補
八幡分署長 吉居 眞忠
淀分署長 小澤千代藏
廣野分署長 佐々木高義
山田 平三

○木津警察署 相樂郡木津村
署長 警部 河野 道昇
警部補 署長 河野 道昇
服部 盛久
笠置分署長 吉岡久七郎

○龜岡警察署 南桑田郡龜岡旅籠町
署長 警部 弓削 森藏
署長 弓削 森藏
警部 明田 一直
警部補
周山分署長 中川 隆次
靜原分署長 木村 靜登
佐々木眞長

○園部警察署 船井郡園部宮町
署長 警部 眞鍋 本承
警部 署長 眞鍋 本承
井田 淳
橋爪分署長 秋山 清高
織田 信美

○福知山警察署 天田郡福知山寺町
署長 警部 河野 道昇
警部補 署長 橋本 幸正
皆川 惇
綾部分署長 小澤 操
野村 貞雄
生野分署長 志知 政廣

○舞鶴警察署 加佐郡舞鶴本町
署長 警部 橋本 幸正
綾部分署長 小澤 操
野村 貞雄
生野分署長 志知 政廣
警部補 高岡 則興
岩ヶ鼻分署長 鹽小路爲彦
加悅分署長 服部 昌秀
大野 橘郎

○宮津警察署 與謝郡宮津柳縄手
署長 警部 山口 正邦
署長 山口 正邦
小久保彖三
警部補
佐々木眞長
周山分署長 中川 隆次
靜原分署長 木村 靜登
福山 安定
皆山源次郎
野村探一郎
赤尾 可功
山口良三郎
山田 昌平

○峯山警察署 中郡峯山吉原町
署長 警部 羽田 信明
署長 羽田 信明
本井保一郎
岩橋 元秉
佐伯靜太郎
横田 秀眞
石野幸太郎
吉井哲之助
水野 廣橋
西谷 義夫

○下京區役所 下京區第十九組鹽竈町
區長 奏五等(下) 正七位 竹村 藤兵衛
城戸竹次郎
伊藤 吉作
河村 信正
橋本 孝友
小野 孝施
波多雄愛之輔
飯田 吉迪
二川 華
富田 長則
後藤勘兵衛
木俣峯太郎

○上京區役所 上京區第十七組三町目
區長 奏五等(中) 從七位 杉浦 利貞
青山 長祐
櫻井丈太郎
高須幾次郎
神光 重公
上大路常薫
岩佐 光豐

書記
綱野分署長 大高陸太郎
間人分署長 加須屋定之
水越清播
前川末五郎

警部補
警部 四條 永福
署長 四條 永福
綾部分署長 小澤 操
野村 貞雄
生野分署長 志知 政廣





戸長
平勢 島
畑 善一
岡田 爲七
福住熊次郎
桂 文都
富野 幸輔
勝 仁三郎
田中安三郎
莊林 維英
高橋 正意
川勝 利平
中山 研一
上島傳兵衛

○愛宕郡役所 愛宕郡田中村
郡長 奏五等(中) 松野 新九郎
書記
藤井惣左衛門
永田 政七
森 務
藤村 達三
玉村 謙吉
入江 廣運
中村 惇
豐原 豐厚
山田 友澄

戸長
尾川善二郎
鈴木 元德
櫻田儀兵衛
安井彌兵衛

○葛野郡役所 葛野郡太秦村
郡長 奏五等 松野 新九郎
書記
田邊 信成
藤村 信成
中山 素男
眞鍋 道威
河野 通威

戸長
大八木傳右衛門
中村小三郎
野路井孝治
松尾 書
金辻與兵衛
神田菊之助
中村利右衛門
津田長左衛門
香山 經德
岡本熊右衛門
大藪重左衛門
三宅 正義

○乙訓郡役所 乙訓郡向日町
郡長 奏五等 松野 新九郎
書記
藤井惣左衛門
永田 政七
森 務
玉村 謙吉
入江 廣運
山下 豐厚

戸長
津田太郎兵衛
石羽 秀定
深見彦左衛門
片岡 直敬
吉村勘兵衛
福田九兵衛
大島 尚長
飯田勝兵衛
森 守信
村岡房次郎
大澤又右衛門
今邑這之助
築山三郎兵衛
長谷川辰三郎

○紀伊郡役所 紀伊郡伏見御駕籠町
郡長 奏五等(中) 荒井 公木
從七位
井上藤次郎
長谷川三郎兵衛
三宅清兵衛
城戸善兵衛
辻 賴次郎

## ○宇治郡役所　宇治郡醍醐村

郡長 奏五等　紀伊郡長 從七位　荒井公木

書記
- 紀伊郡書記　田邊信成
- 紀伊郡書記　藤村信成
- 紀伊郡書記　中山素男
- 紀伊郡書記　北村俊太郎

戸長
- 四手井綱頴
- 桑原善平
- 岩城頴親
- 尾崎紋次郎
- 柳田謙三
- 井上方之助
- 山本佐兵衛
- 田中一郎
- 二松惟忠

## ○久世郡役所　久世郡淀下津町

郡長 奏五等　紀伊郡長 從七位　荒井公木

書記
- 紀伊郡書記　田邊信成
- 紀伊郡書記　藤村信成
- 紀伊郡書記　中山素男
- 紀伊郡書記　金方景耀
- 紀伊郡書記　高山重藏
- 紀伊郡書記　安東成一

戸長
- 大野重昭
- 山田與四五郎
- 森西茂右衛門
- 北村嘉一郎
- 岩村義比
- 石崎壽昌
- 小森喜十郎

## ○相樂郡役所　相樂郡木津村

郡長 奏五等　相樂郡長 從七位　西川義延

書記
- 相樂郡書記　松村山
- 相樂郡書記　岡田近三郎
- 相樂郡書記　井口德太郎
- 相樂郡書記　村田不器三
- 相樂郡書記　人縫忠遊
- 相樂郡書記　稻津成功

戸長
- 稻垣與兵衛
- 岡田傳藏
- 岡本正休
- 仲藤重郎
- 西村直三郎
- 島岡武次郎
- 吉村清右衛門
- 松本敬孝
- 吉岡多十郎
- 西山九市
- 廣野勘兵衛
- 吉岡武平次
- 土久里五郎兵衛
- 岩前忠兵衛
- 松吉源三郎
- 松本忠四郎
- 藤澤庄兵衛

## ○綴喜郡役所　綴喜郡田邊村

郡長 奏五等　相樂郡長 從七位　西川義延

書記
- 綴喜郡書記　松本金兵衛
- 綴喜郡書記　坂部鐵太郎
- 綴喜郡書記　片山安太郎
- 綴喜郡書記　篠田延恭
- 綴喜郡書記　喜多村致敬
- 綴喜郡書記　森田清三
- 綴喜郡書記　石山成一
- 綴喜郡書記　松村山

戸長
- 稻垣與兵衛
- 岡田傳藏
- 岡本正休
- 仲藤重郎
- 西村直三郎
- 島岡武次郎
- 吉村清右衛門
- 松本敬孝
- 吉岡多十郎
- 西山九市
- 廣野勘兵衛
- 吉岡武平次
- 土久里五郎兵衛
- 岩前忠兵衛
- 松吉源三郎
- 松本忠四郎
- 藤澤庄兵衛

## ○南桑田郡役所　南桑田郡荒塚村

郡長 奏五等(中)　桑北桑田郡長 從七位　石田眞平

書記
- 桑北桑田郡書記　熊谷永久
- 桑北桑田郡書記　井口德太郎
- 桑北桑田郡書記　村田不器三
- 桑北桑田郡書記　人縫忠遊
- 桑北桑田郡書記　稻津成功

戸長
- 吉田喜內
- 宮本三四郎
- 堀池重兵衛
- 木元又平
- 吉田武三郎
- 奥村宇之助
- 岡田近三郎
- 清水德右衛門
- 西村莊平
- 橋本當直
- 田邊與三郎
- 古川七三
- 太田一之
- 服部百太郎
- 森安治
- 倶野右太郎
- 村上捨次郎
- 中川盛行
- 松岡俊穀次郎
- 西田莊兵衛
- 閇田勘藏
- 大石彦三郎
- 西田順造
- 松尾表右衛門
- 中川武平次
- 田中市太郎
- 古畑富之助
- 川勝健次郎

## ○北桑田郡役所　北桑田郡周山村

郡長 奏五等　南桑田郡長 從七位　石田眞平

---

## ○船井郡役所　船井郡園部村

郡長 奏五等(中)　奥村新之丞

書記
- 田中晉一
- 田井忠和
- 岡巍
- 田中吾內
- 廣瀨數馬
- 神田重雄
- 野間幸治郎
- 山內軍治
- 大槻孝一郎
- 山下虎之助
- 橋本眞五郎
- 澤田輪吉
- 今井文夫

戸長
- 辻啓太郎
- 磯本文右衛門
- 上野平左衛門
- 上野源治郎
- 上田熊次郎
- 土生保五郎
- 比賀家太郎
- 柴田新次郎
- 多賀文吉
- 安田耕平
- 中道喜兵衛
- 西新次
- 原田九左衛門
- 早川甚兵衛
- 堀定右衛門
- 大隅龍次郎
- 伊藤小兵衛
- 中島與右衛門
- 濱佐右衛門
- 鹽田多八
- 荒井良助
- 山下以篤

## ○何鹿郡役所　何鹿郡本宮村

郡長 奏六等(上)　粟飯原鼎

書記
- 天田郡書記　宮崎清風
- 天田郡書記　山口俊一
- 谷廣篤

戸長
- 吉田駿
- 高橋源之助
- 芦田保右衛門
- 芦田信吾
- 鹽見源右衛門
- 芦田敷馬
- 牧野德三郎
- 杉本大學
- 小田軌
- 坂根藤八
- 山田儀助
- 土井宗兵衛
- 鹽見清三郎
- 衣川孫右衛門
- 加藤五左衛門
- 高橋次郎兵衛
- 藤田寬治
- 水谷德右衛門
- 小田善兵衛
- 中島長右衛門
- 田中万藏
- 猪鼻一夫
- 平和善左衛門
- 能勢長十郎
- 大志万誠一郎
- 大石久通
- 渡邊佐兵衛
- 森津幸右衛門
- 長岡九郎右衛門

## ○天田郡役所　天田郡福知山内記町

郡長 奏五等(中)　從七位　柳島誠

書記
- 中井四郎
- 宇野治安
- 加地敬太郎
- 人見儀右衛門
- 船越藤兵衛

戸長
- 北桑田郡書記　熊谷永久
- 北桑田郡書記　井口德太郎
- 青山維芳
- 北桑田郡書記　村田不器三
- 田原正續
- 北桑田郡書記　人縫忠遊
- 北桑田郡書記　稻津成功

## ○加佐郡役所　加佐郡舞鶴北田邊町

郡長 奏五等(中)　從七位　野田新

書記
- 大槻順三郎
- 渡邊盛輔
- 鹽見書藏
- 谷根熊內
- 稻葉太郎右衛門
- 佐原親敷
- 伏木熊吉
- 村上直遠
- 幕谷元男
- 秋田道貫
- 木戸貞一

戸長
- 彦坂欽一
- 木船衛門
- 和氣安次
- 村上平右衛門
- 辻本猪之助
- 藤田重兵衛
- 福田重兵衛
- 波多野眞部
- 水島鐵藏
- 林次郎兵衛
- 今西彦六
- 佐藤和助
- 高田久兵衛
- 平野忠治
- 眞下利吉
- 太田久兵衛
- 白井半左衛門
- 水島作藏
- 柴田五市郎
- 福村彌七
- 安田藤太郎
- 荒木嘉兵衛

## ○與謝郡役所　與謝郡宮津鶴賀町

郡長 奏四等(下)　正七位　陶不嚴次郎

書記
- 生形重輿
- 加藤正金
- 和田正義
- 大石雪根
- 高橋新太郎

戸長
- 木村文
- 神谷廣生
- 結城齊
- 三上利信
- 粉川市右衛門
- 志達直七

十等 成毛甚右衛門 十等 板根庄三郎
十等 宮崎六右衛門 十等 河原 政庸
十等 西垣繁右衛門 十等 田口 作
十等 宇治川彜左衛門 十等 平田 文藏
十等 須川長左衛門 十等 堀田 茂
十等 岡本孫右衛門 十等 岡野 彜篤

## ○中郡役所 中郡峯山吉原町

郡長 奏五等(中) 兼竹野郡熊野郡長 從七位 稻葉市郎右衛門
書記
九等 兼竹野郡書記熊野郡書記 後藤 卯精
十等 兼竹野郡書記熊野郡書記 中島 啓助
十等 兼竹野郡書記熊野郡書記 畑 輝興
戸長
九等 平塚 正敦 九等 岡田平左衛門
十等 樫村 俊能 十等 辻 親厚
十等 白杉勝治郎 十等 松田彦四郎
十等 田中忠右衛門 糸井 左亮
十等 井上清右衛門

## ○竹野郡役所 竹野郡網野村

郡長 奏五等 中郡長 從七位 稻葉市郎右衛門
書記
九等 中郡書記 後藤 卯精
十等 中郡書記 中島 啓助
十等 中郡書記 畑 輝興
十等 今井 俊邦 十等 久保佑太郎
戸長
九等 行待六郎兵衛 十等 吉岡彌右衛門
十等 坂根時太郎 十等 畑中眞治郎
十等 安井市右衛門 十等 近藤長兵衛
十等 高田 通晟 十等 味田幸四郎
十等 岡田新太郎 十等 相見喜左衛門
十等 上谷太右衛門 十等 山本伊三郎
十等 谷口 仁平

## ○熊野郡役所 熊野郡久美濱村

郡長 奏五等 中郡長 從七位 稻葉市郎右衛門
書記
九等 中郡書記 後藤 卯精
十等 中郡書記 中島 啓助
十等 中郡書記 畑 輝興
十等 中野鋼二郎 十等 今西喜代造
戸長
九等 奥田新之丞 十等 高田三郎右衛門
十等 岡田久左衛門 十等 中川吉右衛門
十等 池田 鼎三 十等 山本三四郎
十等 安達 勝藏

## ○尋常師範學校 上京區第二十二組松蔭町

校長(年七二〇) 八代 規
教頭事務取扱 教諭 古久保立吉
教諭
(月四五) 兼幹事 山田 正一
(月四〇) 兼教頭事務取扱 古久保立吉
(月三五) 渡邊 盈作 (月三五) 江坂 疆近
助教諭
(月三〇) 井上 健爾
(月二五) 田中義五郎 (月二五) 松本 長
(月二五) 石川辰一郎 (月二〇) 猪熊 夏樹
(月二〇) 川目 銈 舍監 堀内 銈吉
(月一五) 谷口小金吾
幹事 教諭 山田 正一
舍監
(月一五) 兼助教諭 堀内 銈吉
(月一五) 田邉和氣野
書記
(月一五) 城戸 正亮 (月一〇) 田中 鐙松
教員
(月三五) 澤 玄三
(月手當二五) 商業學校教諭 三國芳次郎
(月一七) 中村 望齊 (月一五) 本多幸三郎
(月一五) 井上 九衛 (月八) 岩室 すて
(月八) 島津梅次郎 (月八) 深野鐵之助
(月八) 小川 こまつ (月八) 早川 いー

## ○尋常中學校 上京區第二十一組兩御靈町

校長(月一〇〇) 德永 滿之
教諭
(月三〇) 相山 明義 (月二〇) 三國 一懿
(月二〇) 兼書記 高木 尚義
(月二〇) 三好茂次郎
助教諭
(月一八) 川原林愛之助 (月一〇) 柳 明義
書記
教諭 高木 尚義 (月七) 岩崎元次郎
教員 高瀬 一郎





教員
(月五〇) 三宅 直温 (月四〇) 細川 俊茂
(月三五) 盲啞院教諭 藤井 豁爾
(月三〇) 的場松太郎 (月二五) 石卷 康保
(月二〇) 兼書記 高瀬 一郎
(月二〇) 山田純次郎 (月一五) 藐姑射貫之
(月一五) 川井辨之助 (月一二) 應當 芳樹
(月一五) 福永 亨吉 (月一〇) 西 迪吉
(月手當六) 醫學校教諭 栗生 光謙

## ○商業學校 上京區第三十一組下丸屋町

校長事務取扱(月七五) 小林 端一
教諭
(月四五) 原 錦吾 (月三五) 梅田信五郎
(月三〇) 兼書記 嶺 全明
(月二五) 矢野 善助
兼尋常師範學校教員 三國芳次郎
(月二〇) 田手長三郎 (月二〇) 東保三五郎
(月一五) 竹内椿四郎 (月八) 澤口 增藏
助教諭(月一〇) 平清水亮太郎
書記
教諭 嶺 全明 (月一〇) 馬淵遠太郎
(月五) 宮增米次郎

## ○高等女學校 上京區第二十二組駒之町

校長(月五〇) 原田千之助
教諭
(月三五) 金子重太郎 (月二〇) 三浦助一郎
(月二〇) 小川 昌
助教諭
(月一二) 大森 岑尾 (月一〇) 加納 春野
(月一〇) 小川 うの (月八) 西島 捨鍋
書記
教員 江口 辨吾 (月一二) 藤戸德三郎
教員
驅黴院長 江坂秀三郎
(月四五) 新井 旭 (月手當二五) 寺田 省歸
(月手當二〇) 小野 眞平
(月一五) 兼書記 江口 辨吾
(月一五) 黒田虎三郎 (月八) 原 在泉
(月六) 中村 たか (月六) 五島 ひさ
(月五) 曾谷 淺江
(月五) 商業學校教諭 平清水亮太郎
(月三) 山下市太郎 (年一二) 池坊 專正
(年一二) 千 ゆか

## ○畫學校 上京區第三十一組一ノ船入町

校長(月二〇) 吉田 秀穀
教諭
(月二五) 大角 成允 (月二〇) 田村 宗立
(月一二) 望月 玉泉 (月一二) 原 在泉
(月一〇) 幸野 梅嶺
書記(月一〇) 白井吉太郎

## ○盲啞院 上京區第二十組釜坐椹木町

院長 奏六等(年五四〇) 東京盲啞學校教諭 古川 太四郎
教諭 兼尋常中學校教諭 藤井 豁爾
兼務 文部省雇 西村 榮治 文部省雇 鳥居嘉三郎
文部省雇 成瀨 麟 文部省雇 塚田 秀苗

## ○醫學校 上京區第十二組梶井町

校長 病院長 猪子止才之助
教諭 病院副院長 淺山郁次郎
病院醫員 佐藤 廉 病院醫員 足立健三郎
(月六〇) 田村 克己
(月四〇) 兼尋常中學校教員 栗生 光謙
(月三〇) 病院當直醫 星野 元彥
助教諭(月二〇) 病院藥局長心得 喜多川義比
幹事 病院幹事 相田 義和
書記
(月一五) 兼病院書記 細井 恆賢
病院書記 平井 如絃 (月一二) 岸田 恒藏
病院書記 土橋 鶴三

## ○病院 上京區第十二組梶井町

院長(月一四〇) 兼醫學校長 猪子止才之助
副院長(月一三〇) 兼醫學校教諭藥局長 淺山郁次郎
醫員
(月一三〇) 兼醫學校教諭 佐藤 廉
(月一二〇) 兼醫學校教諭 足立健三郎
當直醫
(月三〇) 兼醫學校教諭 星野 元彥
(月二〇) 中田彥三郎
副當直醫
(月二〇) 洞村 義堯 (月一二) 足立慶三郎
(月一二) 安野郁太郎 (月一〇) 中辻 丹治
(月一〇) 南部 達造
當直醫補
(月八) 德岡新之助 (月八) 佐谷 省一
藥局長 副院長 淺山郁次郎
藥局長心得(月二五) 兼醫學校助教諭 喜多川義比
調劑生(月一二) 村田朔五郎
調劑生補(月八) 近藤 昌一
幹事(月四五) 兼醫學校幹事 相田 義和
書記
(月一五) 醫學校書記 細井 恆賢
兼醫學校書記 平井 如絃
(月一二) 兼醫學校書記 岸田 恒藏

（月八）　兼醫學校書記　三宅　省吾
（月七）　兼醫學校書記　土橋　鶴三

○**監獄院**　下京區第十五組祇園町南側

院長（月五〇）　江坂秀三郎
醫員
（月二五）　坂本　一哉（月一五）
（月一五）　兼藥局生　垣東道太郎
（月一五）　藥局生　原口　隆造
（月七）　醫員　垣東道太郎
（月七）　醫員　原口　隆造
監事（月二五）　河野　遐興
書記　德尾野信成
（月一二）　松崎　要藏（月一〇）
（月八）　屬　梁　練治（月七）　今井田　宣
（月七）　立花　高遍　藤井　義順



○**大阪府**　西區江ノ子島上ノ町

知事勳二等（從四位）　建野　鄉三

第一部長　文官普通試驗委員　書記官兼二等（上長官報々告主任　正六位勳六等）　今井　良一

第二部長　會計主務　正七位　武內　維積

屬　六等　前田　益春
文官普通試驗委員　三等　八等　前田　晶

○**第一部**

書記官　正六位勳六等　今井　良一

長

屬

一等（上）　農商課長文官　鎗田　義興
普通試驗委員　二等
議事課長　山口　昌壽
庶務課長　文官普通試驗委員報々告主任　山田　親良
前田長次郎　五等　山本　清
平井　保德
井上　正陽
安井　正
文官普通試驗委員　香川千三郎

○**第二部**

書記官　正七位　武內　維積

屬

加藤純治郎　六等
長屋　景章　六等
深尾　健　七等
高宮　正路　七等
濱生伊八郎　七等
七里　秀幸　六等
武田　探一　六等
村上　六郎　六等
石田　爽壽　六等
德谷　高克　七等
白川　太郎　七等
宮報々告主任
阿澄　仲禮　八等
瀨波　渥　九等
中野　修太　九等
後藤　薰　九等
酒井　秀直　九等
野田　女叔　十等
今井　情　十等
杉浦　閑多　十等
東尾第三郎　十等
山田莊次郎　十等
山田孝三郎　十等
小長谷清夫　八等
黑部　廣充　八等
津田　壽一　八等
別府　義顯　八等
吉住　元策　八等
井田　德夫　八等
阪田辨之助　九等
小林　謙二　七等
井上　忠則　七等
飾　七等
藤井　長一　六等
久留矢太郎　六等
佐伯　芳郎　六等
兒玉　正一　七等
岡　次禮　七等
山角　乾三　七等
有田　策郎　七等
上田　文三　七等
永田　雅信　七等
田中　秀　八等
友松醇一郎　八等
兼島等女學校長　八等
松井　行員　八等
後藤　基　八等
十河　定澄　八等
早川　董幸　八等
石田　宗敎　九等
島田　鹽藏　九等
吉岡　保直　九等
東平武次郎　九等
美濃部　樸　九等
玉置　卓司　九等
松室　虎太　九等
林　忠崇　十等
吉田　銳郎　十等
松宮　太吉　十等
近藤　俊茂　十等
太田　聿郎　十等
猪石　善則　十等
山下　和雄　十等
市橋　延三　十等
毛利潤太郎　十等
石川　吉寬　六等
堀　更江　六等
原田　卯七郎　六等
重村　壯介　六等
清水　友施　六等
小野　芳藏　七等
瀨野　順一　七等
小池　劉　七等
高原　昌宜　七等
吉野久米太郎　七等
三浦　矩依　七等
長野　恰　八等
清水　潔　八等
中村三右衛門　八等
高木　周次　八等
高山篤太郎　八等
小野駒五郎　八等
足立　亮一　八等
寺井　信臣　八等
八木　茂　九等
篠原　三太　九等
齋藤久米次郎　九等
熊田　重毅　九等
近藤　眞　九等
廣瀨龜太郎　九等
高久　要　九等
長谷川海二　十等
諏訪兵太郎　十等
佐野　要七　十等

○**第二部**

書記官　正七位　武內　維積

學務課長勞常　師範學校長　種子島時中
師範學校長　土木課長　郡山　戒
土木課長　會計課長　小谷　義行
會計課長　衛生課長　白男川實福
衛生課長　兵事課長　秋元　止馬
兵事課長　早川　滴次
相賀　信量
向野　善路
農松　卓爾
吉田　毅
林　信行
文官普通試驗委員　香川千三郎
文官普通試驗委員報々告主任　日根金五郎
關岡　重榮

四等技師（奏四等（中））　野尻武助

技手
- 安田爲吉　三等（上）
- 永井市兵衛　六等（下）
- 高橋六右衛門　七等（中）
- 木下伊右衛門　八等（下）

技手見習（月三〇）
- 傍士正景　五等（中）
- 岩佐政吉　六等（下）
- 宗德太郎　八等（下）
- 加藤豐作

副典獄　五等
- 新妻詡五郎

書記
- 尾方增太郎　七等
- 看守長　隅山利吉郎　八等（下）
- 永田直之丞　八等（下）
- 看守長　勝俣元長　九等（上）
- 井上多一郎　九等（上）
- 橋本元遠　九等
- 岡松忠利　九等（下）
- 飛田時光　九等
- 細川治郎吉　九等（下）
- 看守副長　石川三次　九等（下）
- 看守副長　鎌田巖　九等（下）
- 看守副長　長谷川巖　九等（下）

看守長
- 兼書記　永田直之丞　九等（上）
- 村瀨愼吾　七等（中）遞七等藤田禮治　九等（上）
- 兼書記　勝俣元長　十等（上）

看守副長
- 浦田三次　兼書記　石川守勇　兼書記　沼田政春　兼書記　長谷川巖
- 兼橘　九等
- 兼書記　細川治郎吉　十等
- 兼書記　鎌田巖　十等
- 木藤艮　十等
- 兼書記　勝俣元長　十等

○收稅部

收稅長（奏四等（上））　陸軍歩兵少尉正七位　佐藤暢

收稅屬
- 貞光寬　八等（中）
- 田中致知　九等
- 高橋淺水　十等
- 小野誠夫　十等

○安治水上警察署　北區安治川上通二町目
- 署長　警部　小幡平八郎
- 署長　小幡平八郎　四等（中）
- 京橋分署長　古川利充　八等（中）
- 白石秀實　八等（中）
- 井福信人　八等（中）

警部補
- 西道屯堀分署長　横田美里　九等
- 大盤　井正　九等
- 岩中松之助　十等
- 秀治　十等
- 高田丰旭　十等
- 入交武次郎　十等
- 浦川幸十郎　勳八等

○東警察署　東區本町一町目
- 署長　警部　警部勳七等　邊見惟武
- 署長勳七等　邊見惟武
- 木谷資宣

警部補
- 木村克己　九等
- 荒尾離　十等
- 平田義宗　十等
- 川畑喜左衛門　十等
- 松井美勝　十等
- 舟橋義一　十等
- 田中岩次郎　十等
- 梅本秀盛　十等

○西警察署　西區立賣堀北通四町目
- 署長　警部勳七等　高山節見
- 警部　署長勳七等　高山節見
- 署長勳七等　高山節見
- 南業誓三郎　八等（中）
- 本間訥郎　八等（中）

土屋阿蘇次郎　九等
- 佐藤貫一　九等
- 本山辰太郎　十等
- 三浦熹傳　十等
- 村上蔀　十等

警部補
- 白石愛介　八等（下）
- 伊東祐賢　十等
- 益淵直介　十等
- 小山田市之助　十等
- 堀知吉　十等
- 祝井盛行　十等
- 香曾我部建夫　十等
- 重任佐平　十等
- 惠利今朝吉　八等（中）

○南警察署　南區清水町
- 署長　警部　安井勝潔
- 署長　安井勝潔
- 江藤安公　服部彰太郎

警部補
- 岡田森久　九等
- 北傳法分署長　佐藤三喜衛　九等
- 山岸伊三郎　中平元彦　十等
- 山本富太郎　町田才次郎　十等
- 藤田左右平　神谷定準　十等
- 柴島分署長　豐永季松　十等

○天王寺警察署　東成郡天王寺村
- 署長　警部　佐野之信
- 警部　佐野之信
- 署長　佐野之信
- 任吉分署長　楠永直樹　八等（中）
- 谷口武兵衛　八等（中）

警部補
- 種田貞一　十等
- 小橋彌一　十等
- 宮本八盥　十等
- 澁谷錯　十等
- 中山親交　十等
- 黒屋計　十等
- 今福分署長　栗原淳　十等
- 平野分署長　稻瀨重太郎　十等

○池田警察署　豐島郡池田村
- 警部　阪田耘平
- 署長　阪田耘平
- 署長　宮地直信
- 警部　宮地直信
- 署長　宮地直信
- 高槻分署長　尾形琢磨

警部補
- 地黃分署長　安藤則芳
- 田中宗之進
- 岡町分署長　本村義端

○北警察署　北區若松町
- 署長　警部　中村吉雄
- 署長　中村吉雄
- 神田橋正吾

警部補
- 小林彦次郎　十等
- 東重成　十等
- 石井光美　十等
- 武藤末彦　十等
- 內藤隼雄　十等
- 肥後直治　十等
- 岩田季次郎　十等
- 首藤喜代次　十等

○曾根崎警察署　西成郡曾根崎村
- 署長　警部　相場駒次
- 警部　相場駒次

○茨木警察署　島下郡茨木村
- 署長　警部　宮地直信
- 署長　宮地直信
- 警部　署長　宮地直信
- 野中分署長　川瀨秀俊　四等（中）八等（下）

○警察本部

警部長（奏四等（上））正七位　高崎親章

警部
- 主計課長　陸軍歩兵正六位勳六等　盛井寬貞
- 少尉後備軍曹　警務課長　川越重德
- 普通試驗委員　保安課長　本山茂樹
- 普通試驗委員　高等警察課長　稻田穆
- 官普通試驗委員　小山田休次郎　重義　五等（中）
- 中屋直志　七等（中）
- 川畑福　七等（中）
- 渡邊談次郎　七等（中）
- 山下嘉太郎　七等（中）
- 廣澤鐵郎　七等（中）
- 伊東保次　八等（中）
- 松野慧二　八等（中）
- 小笠原雅　八等（中）
- 新　八等（中）

警部補
- 河村庸雄　十等（中）
- 篠田羊三　十等（中）
- 堀永保　十等（中）
- 伊藤薰　十等（中）
- 大須賀鳳光　十等（中）
- 中谷盛正　十等（中）
- 加藤武　十等（中）
- 中田秀正　十等（中）
- 菅野豐　十等（中）
- 香笠政治　十等（中）
- 山口健次郎　十等（中）
- 新貝佑三郎　十等（中）
- 岸原鍈吉　十等（下）
- 井上彌三郎　十等（下）
- 中川辰次郎　十等（下）勳八等
- 河村靜介　十等（中）
- 勝聞慧明　十等（中）
- 村田義利　十等（中）
- 越久田米吉　十等（中）
- 杉野方義　十等（中）
- 近藤徹　十等（中）
- 石黑孝次郎　十等（中）
- 西村彌太郎　十等（中）
- 平竹辰三郎　十等（中）
- 武田顯　十等（中）
- 松尾茂保　十等（中）
- 吉川正多郎　十等（中）
- 林時也　十等（下）
- 國島眞幸　十等（下）
- 池田饒穗　十等（下）勳八等

警部補
吹田分署長 土居 良文
署長 小岩井規太郎

○堺警察署 摂區材木町
署長 警部 鈴木 信道
警部 署長 鈴木 信道
福田分署長 田中 艮平
粟屋 敏夫
警部補 山口 平藏
寺西音次郎
杉 岩太郎
北王寺分署長 江見多三次
中村 儀
西美卯三郎
財部 正彦

○岸和田警察署 南郡岸和田本町
署長 警部 栖川保三郎
署長 栖川保三郎
野口 祐義
警部補 大津分署長 楠瀬喜太郎
三林分署長 近藤 義則

○佐野警察署 日根郡佐野村
署長 警部 土田 周造
警部 署長 土田 周造
貝掛分署長 吾妻 貞治
警部補 高田 猛
市場分署長 池田龍五郎

○富田林警察署 石川郡富田林村
署長 警部 淺井 房勝
署長 淺井 房勝
警部補 三日市分署長 前田 迪吉
古市分署長 森 石太郎

○更池警察署 丹北郡更池村
署長 警部 吉永 助一
署長 吉永 助一
警部 署長 鈴木 信道
福田分署長 田中 艮平
粟屋 敏夫
警部補 園田 格爾
阿彌分署長 松本 滑一
金田分署長 奥野 駒勝

○國分警察署 安宿部郡國分村
署長 警部 正敎
署長 野田 正敎
警部補 山崎 雅
柏原分署長 關田 龜二
本田 常行
大縣分署長 大和 昌一

○八尾警察署 若江郡八尾町
署長 警部 和田鎭三郎
署長 和田鎭三郎
警部補 河合統一郎
御厨分署長 高田 三郎
北蛇草分署長 鳥巢 專吉
額田分署長 堀田 培穗

○枚方警察署 茨田郡三矢村
警部 土橋 發孝
署長 土橋 發孝
寺本政次郎
守口分署長 林 高正
警部補 津田分署長 柳 嘉雅
中野分署長 村山 次郎

○西區役所 西區薩摩堀北ノ町
區長 奏五等(上) 従七位 立石包正
書記 小野木清七
八木 武雄
熊田 虎司
石原 充家
山崎芳太郎
村田 宜寬
肥塚達之助
筑木 重
善次
神村 英信

○南區役所 南區鰻谷仲ノ町
區長 奏四等(中) 正七位 小柴 景起
書記 藤村 千尺
大國 英定
磯上任次郎
田中榮三郎
宇野 阜
內藤 義衛
朝井 好清
吉村 眞夫
大橋 義一
牧 元三
水野 象三
伊藤 壽
簗瀨 驥三

○東區役所 東區高麗橋一町目
敬願寺分署長 阿萬 彦次





區長 奏四等(下) 正七位 宮崎 鐵幹
書記 島津 纂章
長原 快光
香川鐵太郎
野口梅太郎
吉城 長嘉
下川 康三

○北區役所 北區菅原町
區長 奏五等(上) 加藤 海藏
書記 谷村三十郎
伴 脩
村上 喜策
岡本孝太郎
深見善三郎
朝倉 周平
小宮 親文
加藤保次郎
井上 驥治

○西成郡役所 曾根崎村
郡長 奏六等(上) 正八位 中西 保
書記 谷頭 辰兄
長 松之進
葛谷 貢
角尾小彌太
小笠原雄太郎
中村 敏夫
宮城 讓吉
山越 寬
尾久增太郎
清水 政恆
境田 秀尚
横山 貫一

戸長
小野彌左衛門
中谷 德恭
吉本五郎右衛門
山下友次郎
高橋藤右衛門
藤 富衛
岡本 宜清
松野 達司
後藤儀三郎
原田傳右衛門
加藤 重美
足立彌一兵衛

三輪 道泰
平井小藤吉
渡羽勇四郎
橋本律太郎
原 脩道
堀 直路

○島上郡役所 島下郡茨木村
郡長 奏五等(下) 廣瀨 眞徹
書記 嘉來 惟遵
境田 秀成
吉田重太郎
永井 祐馨
岩村 章三
吉田 兎次
里田 操
好田吉右衛門
岡村 勝榮
元田 章
吉田勘右衛門
奥田千万藏
和仁 源治
奥野 勘藏
井上孫兵衛
阪田 吉郎
鹽田清次郎
龜山勝太郎
馬場貞次郎
辰巳 治一
小方 七郎
近藤 綱藏
中村 資成
落合英三郎
畑間 道彦
木下直三郎
濵口甚太郎
中村新三郎
西田喜右衛門
草刈 平三
古川治左衛門
中谷 一郎
新宮德兵衛
井上 庄藏
木村孫太郎
有岡 恭三
馬場三右衛門
段野 忠勝

戸長
佐竹 直一
西島喜代三郎
蔭山重之助
芝村 佐七
杉村 房七
江川常太郎
阪本彦三郎
北浦貞次郎
西森源兵衛
金井常三郎
伊藤清兵衛
古川五右衛門
北野官次郎
小岸庄九郎
餅子多啓之助
箕田 尊義
德井 馬淵 源藏
信垣新右衛門
北村彌三郎
木寺 總次
上田丹次郎
紀 瑋司

○東成郡役所 東成郡天王寺村
郡長 奏五等(上) 従七位 白石 純治
書記 岡田 清治
金澤 滌
井宮廣太郎
上 享
柘植 宗信
田淵 今吉
太田 資正

戸長
福井榮三郎
塚田 義正
田代庄右衛門
花井卯右衛門
山野助四郎
大西卯三郎
梶本平兵衛
橋本善右衛門
山本久右衛門
生駒 正義
淵田秀三郎
正木爲五郎
梅園 伴總
大橋房太郎
木村作之助
今井菊五郎
三杉長兵衛
藤本 繁
濱田 鹿造
溝口 信賞
中村 忠弘
三宅 健吉
香阪 力
溝口 清寬
清水 讓藏

○豐島郡役所 豐島郡池田村
郡長 奏六等(上) 正八位 楠村 多信

○能勢郡役所
戸長

七等 岡崎經充
八等 大塲克己
九等 阪本林右衛門
九等 進藤忠昌
九等 水田重治
九等 大植佐治長
九等 進藤忠泰
九等 負田七平
十等 奥野熊一郎
十等 畑龜次郎
十等 中谷友右衛門
十等 大原與實
八等 森本玄貢
九等 吉田四郎五郎
九等 下司林三郎
九等 野口郡太
九等 本田彦四郎
九等 粂弘性善
九等 木戸次善
十等 瀧谷永之助
十等 山中六郎兵衛
十等 入江四郎太郎
十等 丸川眞次郎

## ○堺區役所 攝車町一町目

區長奏四等(下) 正七位 小向寛雄

書記
九等 倭田平七
九等 颯波又雄
十等 沼野壽慶次
十等 小西整治
八等 高田政治
九等 木村好德
九等 石村康
十等 渡邉眞直

## ○大鳥、泉郡役所 大鳥郡長承寺村

郡長奏五等(上) 勲六等 櫻井義起

書記
六等 米田的道
九等 杉浦貞幹
九等 黒川轉
十等 荒木正祐
十等 松村藏之助
八等 小倉廣太郎
九等 大津直智
九等 蓼沼保
十等 佐藤長友

戸長
七等 梅川豊吉郎
八等 井上勇次郎
八等 村田常太郎
八等 中江新十郎
八等 外山龜五郎
八等 寺田佐平
八等 麻野德太郎
八等 瀧本定足
八等 今井陳平
九等 正木治之
九等 奥野庄玄
九等 奥野市太郎
九等 朝比奈泰政
九等 高橋長平
九等 中村喜輔
九等 八木榮次郎
九等 井上與一郎
九等 小野林永三
十等 清水新平
十等 八田與平
十等 河合由典
十等 南竹次郎
十等 山中正知
八等 角谷源平
八等 高林宗十郎
八等 辻林欽逸郎
九等 山條徹治
九等 柴崎成忠
九等 浦野涼作
九等 三上知則
九等 河野普
九等 山本熊五郎
九等 定包周吉
九等 阪尾美玄
九等 生田楠太郎
十等 黒田恆治
十等 土師楠太郎
十等 霜野一九郎
十等 毛利三郎
十等 澤池基太郎

## ○南、日根郡役所 南郡岸和田

郡長奏四等(下) 正七位 押田長助

書記
七等 松下敏雄
九等 麻田正次
十等 西田正勝
十等 廣瀬敏
十等 岡部源力
八等 竹谷行
九等 長田政藏
十等 卜部敬三
十等 牧野千里

戸長
七等 道下太郎與茂
八等 楠本廣之亟
八等 信貴豊三郎
八等 角尾耕十郎
八等 武本仁十郎
九等 森三郎平
九等 藤波慶次郎
七等 谷朝宗
八等 木岡愼平
八等 直多策
八等 南歡次郎
八等 中川有矩
九等 佐々木佐治平
九等 泉本宅衛
九等 鈴木勉
九等 江間景
九等 城野四門平
九等 北川甚三郎
九等 目源六
九等 南壽太郎
九等 龜岡平三郎
九等 山中靜一
九等 阪井又八
十等 中野彌平次
十等 中謙一郎
十等 矢野美鶯
十等 須賀靜雄
十等 岡田源十郎
九等 川崎清平
九等 塚本太次郎
九等 目黒愛之助
九等 奥野武左衛門
九等 晝馬政次郎
九等 梶本宗八郎
九等 榎本吉五郎
九等 落合利誠
十等 河崎九郎平
十等 竹田孫太郎
十等 水谷竹太郎
十等 吉田楠太郎
十等 吉村千太郎
十等 和田邦一

## ○石川、古市、安宿部、錦部、丹南、八上、志紀郡役所 石川郡富田林村

郡長奏六等(上) 正八位 弘道輔

書記
七等 向日保雄
八等 出水彌太郎
十等 横内持
八等 矢野誠次
十等 岡村亨
十等 杉田龜太郎

戸長
七等 武部三郎
八等 檀野藤吾
八等 麻野秀一
八等 小池傳平
八等 西端喜之治
八等 清水政太郎
九等 鹽野芳造
九等 北辻武太郎
九等 井谷重與門
九等 乾倉治
九等 小松市平
八等 小森助十郎
八等 中野新十郎
八等 川口源三郎
八等 北岸清平
八等 大谷水吉
九等 仲村一郎
九等 奥城長造
九等 向井新二郎
九等 畠山四郎
九等 眞鍋新太郎
九等 北岸八三郎





九等 田中龜太郎
九等 藤野完平
九等 東尾隆吉
九等 瀬川龜次郎
九等 白須賀健藏
十等 平田三郎
十等 武田貞次郎
十等 城戸兵治郎
十等 森下源次郎
十等 東井吉太郎
十等 太田平七郎
十等 松川武司
十等 森山博
十等 小池清吾
九等 松村茂三郎
九等 木下和三郎
九等 清水駒三郎
九等 田中源太郎
九等 松尾翠
十等 吉岡重藏
十等 山上長平
十等 松田卯太郎
十等 中谷雄次郎
十等 和田榮吉
十等 山口潔
十等 土井義藏
十等 阪井種治

## ○丹北、河内、高安、若江、大縣、澁川郡役所 若江郡八尾町

郡長奏五等(上) 從七位 深瀬和直

書記
八等 黒石一夫
九等 伊藤守信
十等 山本幸四郎
十等 竹田誠一
八等 古澤迪
十等 高木唯介
十等 宇賀正行

戸長
七等 石川盛貫
八等 楠本初五郎
八等 西村宗逸
九等 水野孫作
九等 藤井九次
九等 巽長三
九等 松下太郎造
九等 肌勢喜三郎
九等 山脇收造
九等 蘆田慶次
八等 高萩正次
八等 大橋貞治
八等 城意三郎
九等 名倉競馬
九等 晉川象五郎
九等 吉岡貞壽
九等 西村幸五郎
九等 藤戸彦治
九等 植田一郎
九等 末久清一郎
九等 小峯登
九等 本田彦逸郎
十等 門脇源八郎
十等 井東宗八郎
十等 内田繩
十等 松下源太郎
十等 山田市太郎
十等 岸楳七
十等 保田佐久三
十等 山田永三郎
十等 武田作一郎
十等 小原長三
九等 阿南虎尾
九等 西田源治
十等 長谷川久一郎
十等 松井惣三郎
十等 中川正次
十等 木田喜一郎
十等 森田富三郎
十等 田中政太郎
十等 貫野惠一
十等 池田平七
十等 藤井治郎平

## ○茨田、交野、讃良郡役所 茨田郡三矢村

郡長奏五等(中) 從七位 俣野景孝

書記
八等 藤本與三次郎
八等 長澤利一郎
十等 中村正甫
八等 脇阪正義
十等 塚田昌澄

戸長
五等 大西長愛
六等 山中與三郎
七等 藤井昇
七等 山本伊平
七等 堀岡孫六
七等 中島鉄三郎
八等 和久田穰
八等 松井眞次郎
九等 鎮西松二郎
九等 植村十郎
九等 東田治三郎
九等 大西壽[illegible]
九等 野田伴
九等 辻岡安次郎
六等 岡田喜八郎
六等 中川五六郎
七等 赤井市重郎
七等 原田元治郎
七等 小西德平
七等 野口守敎
八等 山中龍三
八等 野田透三
九等 奥村德太郎
九等 上武庄太郎
九等 上堀貞次郎
九等 山口義平
九等 山口又造
十等 橋本咲三郎

## ○尋常師範學校 北區常安町

校長(年八〇〇) 兼學務課長、屬、文官普通試驗委員 種子島時中

敎頭 敎諭 藤井恒久

敎諭
(年八〇〇) 兼敎頭 藤井恒久
(月四〇) 青山正夫
(月手當五) 尋常中學校敎諭 吉見經綸
(月四五) 正木章太郎
(月四〇) 齋藤久米四郎
(月三五) 林文五郎
(月三〇) 文官普通試驗委員 五十川左武郎

助敎諭
(月二〇) 橋本光秋
(月二〇) 兼舍監 阿部武夫
(月二〇) 大島長次郎
(月一八) 柴田鼎
(月一五) 若林常猛

幹事(月三五) 小花行義

舍監
(月二〇) 救仁郷哲志 助敎諭 阿部武夫
(月一五) 大西謙

訓導
(月二五) 竹內佐一
(月一二) 鹽谷久米次郎

書記
(月一五) 森井喜保
(月一四) 高濱鉞太郎

## ○尋常中學校 西區江戸堀北通一町目

校長(月六〇) 矢部善藏

敎諭(月七〇) 文官普通試驗委員 石川彌太郎
(月四五) 兼尋常師範學校敎諭 吉見經綸
(月三五) 近藤時香 (月三〇) 水野立夫
助敎諭(月二五) 森田專一 (月二〇) 增野立三郎
(月二〇) 江原鋼 (月一五) 廣田竹二郎
書記(月一四) 中村千秋 (月一二) 土師盛

## ○醫學校 北區常安町

校長(年二六〇〇) 兼病院長 海軍大醫監 正六位 吉田顯三
敎諭(年一五四〇) 神戸文哉 (年一三八〇) 吉益東洞
(年一三〇〇) 菅沼貞吉
(年一三〇〇) 文官普通試驗委員 劉小一郎
(年九六〇) 金子次郎
(月四〇) 兼病院藥局長 原口養林
助敎諭(月三三) 三井玄孺 (月二五) 遠藤滿淸
(月二五) 兼病院藥劑手 山田久兵衛
(月一八) 兼病院醫員補 河野徹志
(月一五) 石川喜直
(月一〇) 兼書記 山中文器
書記(月二五) 吉祗猶三郎 (月一四) 林小彌太
助敎諭 山中文器 (月八) 安田谷五郎

## ○商業學校 西區江戸堀南通三町目

校長 伊庭貞剛

敎諭(月五〇) 水島鐵也 (月三五) 草野安吉
(月三五) 太田正躬
助敎諭(月二五) 平岩愼 (月一七) 尾崎久藏
(月一八) 松田齊之助 (月一三) 藤田調平
書記(月一二) 阪口信一

## ○高等女學校 北區常安町

校長(月手當七) 屬 長野恰
敎諭(月二三) 橫關昂藏
助敎諭(月一三) 高見彌一
書記(月一二) 堀魯一 (月一二) 田島章太郎

## ○商船學校 北區富島町

校長心得 敎授 幹事 小林善四郎
遞信省司檢官補 正木保之
遞信省司檢官補 山下隆知
助敎(月三〇) 河野淸一郎 (月二五) 赤澤精一
(月一二) 小川淸次郎 兼校長心得 小林善四郎
幹事

## ○農學校

校長(月手當二五) 東尾平太郎
敎諭(月五〇) 大町信
助敎諭
(月二五) 秦孝一郎 (月二〇) 飯島儀四郎
(月一五) 兼舍長 小林政次郎
(月一〇) 渡邊篤
舍長 (月手當三) 助敎諭 小林政次郎
(月手當三) 書記 松川直三
書記(月一〇) 兼舍長 松川直三

## ○病院 北區常安町醫學校內

院長 醫學校長 海軍大醫監 正六位 吉田顯三
副長 醫學校敎諭 劉小一郎
醫員(年六〇〇) 大谷謙齋 (月二五) 高橋顯徹
醫員補 醫學校助敎諭 河野徹志
(月一五) 小林圓太郎
藥局長 醫學校敎諭 原口養林
藥劑手 醫學校助敎諭 山田久兵衛
(月一四) 石田光太郎
藥劑助手
(月八) 宇都宮寛一 (月六) 田中淺吉

## ○驅黴院

副長(月六〇) 小原省三
醫員(月四〇) 高井常五郎 (月三〇) 田中緯熙
(月二〇) 箕浦文明 (一二) 恆任逸造
(月一二) 東量平
調劑掛(月二〇) 大神太郎 (月九) 鍵谷眞吉
(月七) 中村德次郎 (月七) 田中周德
庶務掛(月二〇) 山本亮 (月一二) 松尾貞八





# ○神奈川縣 武藏國橫濱區本町

知事 勅二等(下) 從四位 沖守固
書記官 奏二等(中) 第一部長 官報々告主任 文官普通試驗委員長 正六位 勳六等 田沼健
同 奏四等(中) 第二部長 會計主務 文官普通試驗委員 正七位 三橋信方

## ○第一部

長 書記官 正六位 勳六等 田沼健
屬
二等 會議課長 矢野滿
一等(上) 文書課長兼庶務課長 官報々告主任 山口秀胤
二等 小林亭吉 二等 土屋重雄
四等 高木可久 四等兼技手 池田政正
五等 池田義重 五等 村上佳景
六等 樋口忠五郎 六等 高橋包三郎
七等 高野順 七等 池田東策
七等 小川信 七等 藤田達
七等 文官普通試驗書記 和氣淸太郎
七等 山本金一郎 七等 荒木義諦
七等 伊藤荒海 十等 河瀨常次郎
七等 植木馬三 八等 大幡靜明
八等 文官普通試驗書記 松尾美守
八等 曾谷一規 八等 吉田淸愼
八等 瀨戸高明 九等 高濱宗盈
九等 飯尾利幸 九等 大瀧貞時
九等 三國貞五郎 九等 佐藤秀太郎
十等 今村小十郎 十等 山崎源太郎
十等 伊藤錦二 十等 淺野薰三郎
十等 鈴木高爽 十等 磯貝正方
十等 菊地好定 十等 長野員三郎
十等 遠藤伊之作

## ○第二部

長 書記官 正七位 三橋信方
屬
一等(下) 學務課長兼尋常師範學校長 奧村精一
一等(下) 衛生課長 曾根盛鎭
一等(上) 橫濱水道課長 谷野遠
二等 土木課長 乾立夫
二等 兵事課長 青木往晴
二等 會計課長 福田純一
三等 鈴木重實 五等 松岡新吾
五等 大谷政橋 五等 淺野永好
五等 土居辨次郎 六等 伊豆島寶昌
六等 三島豐三郎 六等 青木規誠
六等 橫山信徵 七等 田原秀武
七等 中村賢治 七等 久保田充純
七等 重田守宣 七等 小澤彌太郎
七等 岡部國綱 七等 石黒淸松
七等 山本鋼一 七等 淺野長道
七等 中林盈平 七等 西鄕正誠
七等 泉研介 八等 勝田重親
八等 黒川重道 八等 金子恆
八等 正七位 江塚膺護 八等 岡田寛正
八等 高木尚親 八等 石山嘉兒
八等 石田重道 八等 小笠原英澄
八等 志儀長堯 九等 小川知周
八等 丹內三平 九等 片山由三郎
九等 栗原朝壽 九等 大久保忠篤
九等 寺井輔吉 九等 小倉勝周
九等 三澤千賀良 九等 池上幸操
九等 岩井千壽 九等 須藤朝德
九等 萬年鍵次郎 十等 內田幸衛
九等 若木庫之助 十等 中井美俊
十等 飯坂昌八 十等 淸水令光

五等技師 奏五等(上) 橫濱水道事務所工師長 文官普通試驗委員 從七位 三田善太郎
同 奏五等(中) 土田鐵雄
技手
二等(下) 熊倉恭三 四等(上) 池田政正
四等(中) 小林佐吉 四等(中) 岩田武夫
六等(中) 齋藤久愼 六等(下) 後藤常健
七等(中) 片柳勝也 八等(中) 白鳥修造
獄典 一等(下) 文官普通試驗委員 小泉保直
書記
六等 佐藤爲利 七等 霧生里次郎
八等 町野次周 十等 篠城芳太郎

看守長
七等(上) 木村 義利　七等(上) 赤井 晉
七等(上) 三木 勝義　八等(中) 野田 將興
八等(中) 丸山保太郎　八等(中) 植田 卓爾

看守副長
九等 飯塚 良吉　九等 本間 圭貞
九等 勳七等 吉野鐵五郎　九等 和田 光盛
九等 久保田信八　十等 松田五百吉
十等 藤本 鹿藏　十等 松村忠次郎
十等 佐野 長正　十等 小田木正道
十等 多田 圀　十等 水野 則信

## ○横濱水道事務所　外國人居留地本町

管理 書記官 正七位 三橋 信方

屬
一等(上) 谷野 遠　三等 久保 讓次
四等 田尻 運藏　七等 近藤 道常
七等 遠山 利通　七等 田中 政行
八等 匝瑳 胤保　八等 田中永太郎

工師長 五等技師 從七位 三田 善太郎

技手
四等(上) 池田 政正　六等(中) 齋藤 久愼
六等(下) 後藤 常健　七等(中) 片柳 勝也
八等(中) 白鳥 修造

## ○收稅部

收稅長 奏四等(中) 文官普通試驗委員 正七位 添田 知道

收稅屬
三等(上) 賦稅課長兼檢稅課長 文官普通試驗委員 白井 桐
五等(中) 徵稅費課長兼徵收課長 金田 吉郎

五等(上) 塚原 方一
六等(中) 石原 重外
七等(上) 吉田 良信
七等(中) 永持 政明
七等(中) 會田孝之助
八等(下) 鈴木 忠孝
八等(中) 中根 知頓
八等(上) 山本 佐學
八等(下) 前田 福松
九等(下) 鳥海德太郎
九等(上) 石井政太郎
九等(上) 小寺房五郎
九等(上) 多田 可繼
九等(上) 西宮 恆雄
九等(上) 續 彥三
九等(下) 萩原 良助
九等(上) 宇佐美次郎八
十等(中) 尾崎島太郎
十等(上) 小澤 三作
十等(中) 青木 要
十等(上) 丹羽 鋏彌
十等(上) 木內 丑三
十等(上) 緒方 雄吾
十等(上) 小牧德一郎
十等(上) 新井藏之助
十等(中) 多和田眞一
十等(上) 奧田 鑑吉
十等(中) 古川 愛親
十等(中) 中山鷹之助
十等(中) 日高 孝平
十等(中) 田端正次郎
十等(上) 松富 翠
十等(中) 宇野 弘作
十等(中) 殿江 浩
十等(中) 久保田充潔
十等(中) 莊野虎四郎

六等(中) 神谷眞太郎
七等(上) 井上 富治
七等(中) 江川 平助
七等(上) 奧田 虎雄
七等(上) 佐々木正賢
八等(中) 石川 正近
八等(下) 谷口 包彙
八等(中) 賀來 重朝
八等(下) 杉山 宜家
九等(中) 今井 芳輝
九等(上) 瀧井 友規
九等(下) 田村 可行
九等(上) 河村 貞邦
九等(上) 富田鐵太郎
九等(下) 山本 之頓
九等(下) 岩間 知道
九等(下) 地引鞆三郎
十等(中) 大久保忠和
十等(中) 海野 幸明
十等(上) 荒井 終藏
十等(中) 奧田銓太郎
十等(上) 竹中 宮松
十等(上) 本多 直敬
十等(上) 永山 保吉
十等(中) 櫻井 昌景
十等(中) 松尾 雅枝
十等(中) 池田 兼造
十等(上) 石島善太郎
十等(中) 宇田川畊三
十等(上) 辻村 吾一
十等(中) 吉田彌壽松
十等(中) 齋藤 永吉
十等(中) 須藤 龜重
十等(下) 石原敬三郎
十等(下) 伊田 晴次
十等(中) 大森長三郎

十等(中) 小島喜一郎　十等(上) 青木幸三郎

## ○警察本部

警部長 奏四等(中) 文官普通試驗委員 正七位 高橋 仲次

警部
二等(中) 警務課長兼居留地警察署長文官普通試驗委員 宇高 正郎
三等(中) 整理課長 布野 萬長
四等(中) 主計課長兼屬 伊豆島審昌
五等(中) 小島金八郎　六等(中) 荒木林太郎
六等(上) 澤田 誠一　七等(上) 持田 廣行
八等(中) 村松源次郎

警部補
九等 松元 剛吉　九等 大澤 起綱
十等 山本潤太郎

警部
四等(中) 警官練習所入學 中村 直敬
五等(中) 警官練習所入學 田島 正勝

## ○横濱警察署　横濱區伊勢佐木町

署長 警部 原田 東馬
警部
一等(下) 署長 原田 東馬
六等(中) 川島 正久　七等(上) 內藤 功
七等(上) 井上 拙夫　八等(中) 梶田 定吉
警部補
九等 海野 章　九等 門松 甫
九等 井原 常保　十等 野口 榮世

## ○居留地警察署　外國人居留地加賀町

署長 警部 宇高 正郎
警部
二等(中) 署長 宇高 正郎





警部補
五等(中) 山手分署長 石川 毓
六等(上) 鈴木 祿壽　六等(上) 河田 哲哉
七等(上) 二宮 久　八等(中) 原田 忍
九等 石原初太郎　十等 伊橋定之助
十等 岡田佳太郎

## ○久良岐郡警察署　久良岐郡中村

署長 警部 榊原 勝行
警部
四等(中) 署長 榊原 勝行
八等(中) 喜多山恭正

## ○橘樹郡警察署　橘樹郡神奈川驛

署長 警部 田中 英一
警部
四等(中) 署長 田中 英一
八等(中) 川崎分署長 岡田 宗直
警部補
九等 溝口分署長 吉田勝三郎
十等 近藤愛之助　十等 中井 得雄

## ○都筑郡警察署　都筑郡川和村

署長 警部 清水 堅一
警部 七等(中) 署長 清水 堅一

## ○西多摩郡警察署　西多摩郡青梅町

署長 警部 杉山 親照
警部 五等(中) 署長 杉山 親照
警部補
九等 五日市分署長 永田 金作
十等 片岡 知善

## ○南多摩郡警察署　南多摩郡八王子

署長 警部 志賀 親承
警部 三等(中) 署長 志賀 親承
警部補
九等 原町田分署長 二宮若三郎
九等 松野 廣　十等 後藤 文哉

## ○北多摩郡警察署　北多摩郡府中驛

署長 警部 中村 直敬
警部 四等(中) 署長 中村 直敬
警部補
九等 田無分署長 齋藤 良幸
九等 濵口秀太郎

## ○三浦郡警察署　三浦郡橫須賀

署長 警部 三崎 道安
警部
四等(中) 署長 三崎 道安
八等(中) 浦賀分署長 直中 金藏
八等(中) 勝山 修藏
警部補
十等 三崎分署長 竹田 武行
十等 滿岡 淸一

## ○鎌倉郡警察署　鎌倉郡戶塚驛

署長 警部 南里 俊陽
警部
三等(下) 署長 南里 俊陽
八等(下) 村越 重政

## ○高座郡警察署　高座郡藤澤驛

署長 警部 加納 恆方
警部
三等(下) 署長 加納 恆方
八等(下) 楠 業行
警部補 九等 上溝分署長 青山 義道

## ○大住郡警察署　大住郡伊勢原村

署長 警部 田島 正勝
警部 五等(中) 署長 田島 正勝
警部補
九等 曾屋分署長 濵島 重勝
十等 礒部 禪海

## ○淘綾郡警察察　淘綾郡大礒驛

署長 警部 新山 政淸
警部 七等(上) 署長 新山 政淸

## ○足柄上郡警察署　足柄上郡松田總領

署長 警部 清水國太郎
警部 七等(上) 署長 清水國太郎

## ○足柄下郡警察署　足柄下郡小田原驛

署長 警部 野田 義則
警部
二等(下) 署長 野田 義則
七等(中) 竹中 久芳
警部補 十等 吉田 常明

## ○愛甲郡警察署　愛甲郡厚木町

署長 警部 日吉 端
警部
七等(上) 署長 日吉 端
八等(中) 野村 有享

## ○津久井郡警察署　津久井郡中野村

署長 警部 吉澤 美治
警部 七等(中) 署長 吉澤 美治

## ○横濱區役所　横濱區本町

區長 奏四等(中) 兼橘樹郡長 正七位 增田 知

書記
七等 眞野適二　七等 飯田定光
八等 大塚時韶　八等 石川喜代三
八等 松本信正　九等 田中海尋
十等 鈴木藤右衛門　十等 森愼治
十等 久野眞胤　十等 塚部義尚
十等 小谷恭　十等 澁谷保太郎

戸長
八等 津田輝坦　八等 及川正八
八等 倉田治七　八等 中山忠次郎

## ○久良岐郡役所　久良岐郡笹下村

郡長奏六等(上) 正八位 蓑輪三郎

書記
八等 增田政義　十等 金子國松
十等 秋元新藏　十等 丸井虎勝

戸長
十等 川本多吉　十等 志村義路
十等 打木安兵衛　十等 石川甚左衛門
十等 植木長藏　十等 池田勝兵衛
十等 平戸久次郎　十等 瀨田與兵衛
十等 荒井與三郎　十等 中澤資久
十等 相澤清七

## ○橘樹郡役所　橘樹郡神奈川驛

郡長奏四等(中) 横濱區長 正七位 增田知

書記
七等 綿貫久八郎　八等 佐久間朝五郎
九等 金子義右　十等 關富吉
十等 吉田廣吉　十等 西川榮之助
十等 安藤義信　十等 中村健

戸長
八等 鈴木利貞　九等 田中光弼
十等 河合平藏　十等 金子泰吉
十等 三村庄右衛門　十等 鈴木政右衛門
十等 池谷義廣　十等 横溝廣泰
十等 黑川莊三　十等 内田佐五右衛門
十等 青木豐十郎　十等 中村四郎左衛門
十等 鳥養彌兵衛　十等 高橋善左衛門
十等 渡邊四郎右衛門　十等 岡重孝
十等 原傳左衛門　十等 伊東芳三
十等 持田與五郎　十等 三橋利三郎
六等 井出喜重

## ○都筑郡役所　都筑郡川和村

郡長奏六等(上) 白根鼎三

書記
六等 小池貞一　八等 飯塚民次郎
十等 長島格

戸長
九等 長谷川爲草　九等 村田信十郎
十等 平本義治　十等 織茂芳五郎
十等 小島貞治　十等 田丸恆三
十等 鈴木太郎左衛門　十等 岩澤源吉
十等 新川力藏　十等 矢部延秋

## ○西多摩郡役所　西多摩郡青梅町

郡長奏六等(上) 正八位 細谷五郎右衛門

書記
七等 石川保助　八等 岩村正盛
八等 加藤恭智　九等 田臥義幸
九等 島田六助　十等 武部昌平

戸長
八等 西原武三　八等 木崎雄藏
九等 村山信太郎　九等 平野太郎右衛門
九等 馬場勘左衛門　九等 小澤彌左衛門
十等 中村喜三郎　十等 久保島源十郎
十等 宮田靜應　十等 山崎喜四郎
十等 川上郡三　十等 板倉正養
十等 清水莊五郎　十等 杉田郡平
十等 志茂忠三

## ○南多摩郡役所　南多摩郡八王寺

郡長奏五等(中) 從七位 安達安民

書記
六等 國府田學　七等 相川得壽
八等 齋藤宗三　九等 橋本愛雄
十等 木原保則　十等 桑原遜敦
十等 佐々木晉介　十等 恩田龜太郎

戸長
八等 福井太吉　八等 青木鎮鄉
八等 中村彌一郎　八等 井上吉之助
八等 齋藤安左衛門　九等 黑澤丹治
九等 峯尾與十郎　九等 井橋辨重
九等 小野珍制　九等 士方喜久太郎
九等 小林祐之　九等 森清之助
九等 加藤茂　九等 石原金左衛門
十等 石森光國　十等 内田濤次郎
十等 大澤信重　十等 井上光治
十等 澁谷龜藏

## ○北多摩郡役所　北多摩郡府中驛

郡長奏六等(上) 渡邊晉吾

書記
八等 高橋恭壽　八等 高野鉄三郎
十等 浦野讓助　十等 川崎親輔





十等 内野吉次郎　十等 横山文五郎

戸長
八等 富澤松之助　八等 增尾惣左衛門
九等 岩崎良右衛門　九等 佐伯幸四郎
九等 三井謙太郎　九等 小町藤太
十等 下田太郎右衛門　十等 岩崎秀三郎
十等 糟谷新三　十等 新川銀司
十等 三角源平　十等 萩野梅五郎
十等 佐野豐行　十等 高橋美穗
十等 鈴木治郎左衛門　十等 戸倉市三郎
十等 橋本治助　十等 宮鍋庄兵衛
十等 大熊五郎　十等 岸宇左衛門
十等 野中善平

## ○三浦郡役所　三浦郡横須賀

郡長奏五等(中) 從七位 小川茂周

書記
七等 石井三郎　八等 五十嵐九郎三郎
八等 三宅勝武　九等 青木彌四郎
九等 石井九郎　十等 鈴木頼學
十等 飯室楠之助

戸長
八等 永島庄兵衛　八等 加藤泰次郎
九等 松岡富道　九等 穴澤與十郎
九等 山崎元孝　九等 伊東春義
九等 鈴木林藏　九等 河田周藏
九等 若命昇　十等 樋口清愼
十等 永島忠胤　十等 福本清之輔
十等 高橋安行　十等 高橋重直
十等 齋藤定吉

## ○鎌倉郡役所　鎌倉郡戸塚驛

郡長奏六等(上) 正八位 中山信明

書記
九等 齋藤不二三　十等 吉田忠質
十等 村上莊藏　十等 犬山初藏
十等 滑川七郎

戸長
九等 森小十郎　九等 梅澤與次右衛門
九等 齋藤滿平　十等 矢澤登良吉
十等 關平左衛門　十等 大澤權左衛門
十等 森織兵衛　十等 鈴木小助
十等 相原八郎左衛門　十等 守屋平輔
十等 岩崎惣左衛門

## ○高座郡役所　高座郡藤澤驛

郡長奏六等(上) 正八位 今福元穎

書記
七等 伴野淳藏　八等 青木察善
九等 伊澤安良　九等 吉野直敬
九等 天野喜三郎　十等 澁谷英一郎
十等 清任捷徑　十等 大塚良夫
十等 老林良之

戸長
八等 内田慶二郎　九等 濱田克忠
九等 龜井直信　九等 大貫松五郎
九等 河本崇藏　九等 小柳泰亮
十等 富田七郎右衛門　十等 上野清兵衛
十等 金子小左衛門　十等 水越宇八郎
十等 伊藤儀左衛門　十等 小泉與左衛門
十等 仁村喜作　十等 中村鐵之助
十等 清水吾平　十等 志村大輔
十等 安西茂重　十等 原清五郎
十等 蜂須賀叉次郎　十等 山下龜吉
十等 杉山信尹

## ○大住淘綾郡役所　淘綾郡大磯驛

郡長奏六等(上) 正八位 佐藤喜左衛門

書記
八等 磯部鐵太郎　九等 松本鉐太郎
十等 加藤鑑爾　十等 佐藤亥三郎
十等 中島富之助　十等 船橋周藏
十等 宮代重保　十等 古川敬親

戸長
九等 杉山政次郎　十等 杉山普治
十等 大貫眞三　十等 新藤朝吉
十等 吉川長五郎　十等 杉山普五郎
十等 大澤喜十郎　十等 飯塚淺太郎
十等 猪俣道之輔　十等 蓑島吉平
十等 平賀清五郎　十等 草柳七右衛門
十等 江原辨之助　十等 鈴木梅吉
十等 岩田伊三郎　十等 二見松太郎
十等 龜井正繩　十等 奥澤彌平
十等 小島壯三　十等 吉川平次郎
十等 二宮貞勝

## ○足柄上郡役所　足柄上郡松田惣領

郡長奏六等(上) 正八位 松尾豐材

書記
七等 内藤譽三郎　九等 牧野英福
十等 大島敬義

戸長
九等 安藤龜太郎　九等 下山萬之助
九等 安藤安賀　十等 五島通政
十等 山崎佐右衛門　十等 尾崎雄三
十等 澁谷仙右衛門　十等 鳥居喜久藏
十等 小島甚左衛門　十等 熊澤保之
十等 雜色吉明　十等 古瀨左十郎

## ○足柄下郡役所　足柄下郡小田原驛

郡長（奏五等（中））從七位 中村 舜次郎

書記
- 六等 内田 亮坪
- 十等 髙橋 永就
- 十等 枚田源之亟

戸長
- 九等 石原 重固
- 九等 市川交次郎
- 九等 成田常次郎
- 九等 森田 直保
- 十等 原 庄兵衛
- 十等 尾山 和興
- 十等 福住 九畝
- 十等 向笠彦右衛門
- 九等 中戸川忠右衛門
- 九等 長谷川鬱吉
- 九等 小澤 衡平
- 十等 門田 良南
- 十等 相田萬次郎
- 十等 林三郎兵衛
- 十等 立木 鷗一

## ○愛甲郡役所　愛甲郡厚木町

郡長（奏六等（上））正八位 原 豐穰

書記
- 八等 千葉 胤祿
- 十等 霜島 久圓
- 十等 關戸竹次郎
- 十等 井上澗之助
- 十等 溝呂木喜之

戸長
- 九等 梅澤 董一
- 九等 神崎庄兵衛
- 九等 齋藤七三郎
- 十等 村上安次郎
- 十等 加川峯次郎
- 九等 染矢 三郎
- 九等 山田松太郎
- 十等 髙橋源次郎
- 十等 古澤騰次郎

## ○津久井郡役所　津久井郡中野村

郡長（奏六等（上））正八位 吉野 十郎

書記
- 九等 中村雄三郎
- 十等 髙城 治覺
- 十等 大内 昌淳

## ○尋常師範學校　横濱區老松町

校長（年六〇〇）兼 學務課長 文官普通試驗委員 奥村 精一

教諭 須田 辰次郎

兼 教頭 文官普通試驗委員 須田辰次郎
- （月六〇） 永江 正直
- （月一五） 田井畝三郎

助教諭
- （月四〇） 外松 謙
- （月二五） 東 作太郎
- （月二〇） 鴨川 正幸

幹事（月三〇） 倉監 髙濱 淺次

舍監
- （月二五） 勝川資太郎
- （月二〇） 兼助教諭 髙橋 淺次

書記
- （月一七） 橋本得之助
- （月一〇） 飯塚 忠遠
- 河原井正德

教頭 和皆 保章
- 九等 山口 陸
- 十等 馬場 健二
- 十等 押田 茂市
- 十等 吉村宗太郎
- 九等 天野 藤三
- 九等 神原 氏豐
- 九等 島崎得太郎
- 十等 小林藤右衛門

教諭
- 八等 眞島 顯藏
- 八等 橋本頊太郎
- 八等 和田 恆信
- 八等 牧野 元良
- 八等 服部豐三郎
- 九等 相馬 幸治
- 八等 有馬 龍齋
- 八等 小谷 光養
- 八等 島田 正靜
- 八等 大河平武二
- 八等 和田九十郎
- 八等 柏原 昌
- 八等 中村源次郎
- 八等 山崎幸四郎
- 九等 杉本 邦彦
- 九等 倉田 素氏
- 九等 松岡豐次郎
- 九等 永田 友文
- 十等 中村 德則
- 十等 井上 益一
- 十等 根岸謹一郎
- 十等 熊田德三郎
- 十等 原口 三郎
- 七等 神保 貞三
- 七等 吉井 義忠
- 七等 奥野李一郎
- 勳六等 常友 節
- 七等 和田 久平
- 八等 黒田 耕作
- 八等 笠井 養三
- 八等 矢野 新造
- 八等 澁江 一
- 八等 大山 琢雄
- 九等 中川 浩平
- 九等 穗波秀五郎
- 九等 塚本鍛太郎
- 九等 岩本桂太郎
- 十等 髙田 彙吉
- 十等 小林茂衛
- 十等 尾川 弘道
- 十等 林 新之丞
- 十等 翠屋 千輔

兼屬監獄課長 下見 重愼

副典獄（四等） 兼 學務課長 尋常師範學校長 下見 重愼

書記
- 會計課長 安藤 行敬
- 學務課長 尋常師範學校長 野村 致知
- 監獄課長 典獄 下見 重愼
- 土木課長 佐藤文兵衛
- 兵事課長 關井 敬吉
- 會計課 淺田 正備
- 阿部 誠一
- 多賀 重用
- 山口榮之丞
- 宮崎 博正
- 山内 直
- 黒田
- 素直
- 柏谷 松島
- 艮藏
- 村瀨乙五郎
- 關豐次郎
- 平井 茂
- 岸山佐知矢
- 中川文吉
- 豐田 虎尾
- 三浦 純一
- 佐藤 弘毅

看守長
- 水野 亘
- 鈴木 豪雄

看守副長
- 橋之口綱義
- 前谷 惟習
- 神崎直次郎
- 塚田 幸治
- 細野 信節
- 大國三五郎
- 神崎 政寬
- 驚見專一郎
- 横田 作三
- 山内松太郎
- 村山 沈雄
- 大野 義助
- 丹羽 撰野
- 花房 敎
- 竹内 正彦
- 加藤 旋遜





## ○兵庫縣　神戸區北長狹通四町目

知事（勳二等（下））從四位勳五等 内海 忠勝

書記官（奏三等（下））第一部長 官報々告主任 木場 貞長

同（奏四等（下））從六位 第二部長 會計主務 正七位 尾越 悌輔

## ○第一部

長　書記官　從六位 木場 貞長

屬
- 一等（下） 庶務課長兼文書課長 官報々告主任 正八位 藤井 一郎
- 一等（下） 外務課長 衛生課長 兼 東條 三郎
- 一等（上） 勸業課長 板原 直吉
- 四等 小林 市次
- 四等 河井 貞一
- 五等 渥美 遂
- 五等 八杉 二郎
- 五等 浦木 弘
- 五等 齋藤 政矩
- 六等 官報々告主任 俊夫
- 六等 中村 友衛
- 七等 勳八等 五島 布施
- 七等 善長
- 七等 朝比奈又三郎
- 七等 吉田健治郎
- 七等 金井 昌平
- 七等 髙橋 太郎
- 七等 並河 邦彦
- 四等 神代淨一郎
- 四等 箕田 義男
- 五等 大田 報助
- 五等 加藤雄千代
- 六等 武間 謙
- 六等 山本 彌三
- 六等 官報々告主任 桃井 義質
- 六等 鈴木 行雄
- 六等 宍戸 秀策
- 七等 丸山 繼男
- 七等 布施 善長
- 七等 朝比奈又三郎
- 七等 吉田健治郎
- 七等 山下 三郎
- 七等 根岸 香三
- 七等 林 唯一

## ○第二部

書記官　正七位 尾越 悌輔

十等 山田 淡　十等 岡本 吉夫

## ○收稅部

收稅長 奏四等(中) 正七位 石川 彌一郎

收稅屬

一等(下) 賦稅課長 木幡 方淸
三等(上) 徵收課長兼徵稅費課長 芝森 久高
四等(上) 檢稅課長 中山 尚之介
四等(中) 高井 義忠　四等(中) 兒島 長規
四等(中) 伊藤 信厚　五等(中) 磯部 正勝
五等(中) 高久 敬義　六等(上) 淺川 正莊
七等(上) 夏目 小才次　七等(上) 村上 貞之助
七等(中) 佐藤 正直　七等(中) 松下 專治
七等(中) 鈴木 雄五郎　七等(中) 村松 春平
七等(中) 金井 尚正　七等(中) 西 正章
七等(中) 谷口 信太郎　七等(中) 石川 陳三
八等(中) 香村 隼吉　八等(中) 松田 幸太郎
八等(中) 小山 九甫　八等(下) 武田 隆義
八等(下) 小林 正吉　八等(下) 津田 權兵衞
八等(下) 北部 正俊　八等(下) 飯田 佐一
八等(下) 宮田 眞三郎　八等(下) 池內 兵次郎
八等(下) 笘田 秀雄　八等(下) 安田 駒雄
八等(下) 鈴木 啓三郎　八等(下) 廻 助之丞
八等(下) 小野 雄之助　八等(下) 藤田 六彌
八等(下) 平井 朗晃　八等(下) 積山 盤三
九等(上) 平田 眞佐久　九等(上) 伊藤 儀平
九等(上) 加地 誠一　九等(上) 西 義太郎
九等(下) 武井 幾太郎　九等(下) 山際 要平
九等(下) 三浦 幸二　九等(下) 中島 虎次郎
九等(下) 淸水 矩介　九等(下) 津田 忍
九等(下) 畑中 壯二　九等(下) 井澤 又藏
九等(下) 大野 郡治　九等(下) 石井 忠照
九等(下) 簡野 勝之允　九等(下) 小笠原 宇一郎
九等(下) 村上 貫一　九等(下) 椋本 英雄
九等(下) 玉井 三與吉　九等(下) 山田 莊次
九等(下) 池谷 住一郎　九等(下) 牧原 元次郎
九等(下) 犬飼 豐次　九等(下) 龍田 富太郎
十等(上) 長篠 益吉　十等(上) 村田 萬重
十等(上) 寺田 留吉　十等(上) 舘 隆吉
十等(中) 不動 佳九郎　十等(中) 土屋 定直
十等(中) 鈴木 宗寬　十等(中) 匠 茂夫
十等(中) 加藤 英三郎　十等(中) 保岡 直太郎
十等(中) 工藤 瞭　十等(中) 宮崎 謙三
十等(中) 朝倉 鐵吉　十等(中) 中野 吉之助
十等(中) 水谷 哲太郎　十等(中) 橫山 邦本
十等(中) 中原 義視　十等(中) 遊佐 省三
十等(中) 大野 藤一郎　十等(中) 三宅 文吉
十等(中) 宇敷 敬一　十等(中) 中尾 光勝
十等(中) 塚田 周輔　十等(中) 月本 節
十等(中) 菅森 壽　十等(中) 有本 順次郎
十等(中) 重松 新四郎　十等(中) 丹下 利也
十等(中) 西皐 有文　十等(中) 藤井 琳七郎
十等(中) 山田 初太郎　十等(中) 村松 藤一
十等(中) 赤松 完一　十等(中) 中村 長次郎
十等(下) 中島 直惟　十等(下) 田中 重三郎
十等(下) 川添 鏈太郎　十等(下) 田付 七郎
十等(下) 水本 八郎　十等(下) 安田 銳
十等(下) 高見 重彌　十等(下) 池田 豐
十等(下) 片山 壽三郎　十等(下) 二瓶 貞藏
十等(下) 內海 充　十等(下) 田峯 喜美
十等(下) 平井 勞次郎　十等(下) 渡邊 壽
十等(下) 福井 勉之助　十等(下) 河手 甚太郎
十等(下) 大西 直太郎　十等(下) 池本 文雄
十等(下) 金井 次郎　十等(下) 阿比子 酉次郎
十等(下) 西村 喜久太　十等(下) 原 鏗彌
十等(下) 都留 英二　十等(下) 江口 謙次郎
十等(下) 戶田 豐造　十等(下) 三雲 長
十等(下) 岡田 寅之介　十等(下) 長田 善太郎
十等(下) 宮野 梅麿　十等(下) 菅原 保太郎
十等(下) 三宅 保太郎　十等(下) 岩田 巳之吉
十等(下) 鈴木 秀吉　十等(下) 畠 義一
十等(下) 井上 文枝　十等(下) 井上 方勝
十等(下) 宮崎 好三郎

## ○警察本部

警部長 奏五等(上) 從七位 宮內 愛亮

警部
一等(下) 警務課長 松田 幹一
三等(下) 保安課長 隱岐 一淸
五等(中) 主計課長 中澤 弘恭
四等(下) 橋本 礒二　四等(下) 深澤 高儀
五等(中) 大澤 方麿　五等(下) 野添 篤誠
五等(下) 村井 作十郎　六等(中) 內川 發
七等(上) 石田 登　八等(中) 森田 雄

警部補
九等 坂田 正彥　十等 鈴木 信彌

## ○巡查敎習所

所長　警部 上石 保直
警部補(十等) 監督兼敎員 山室 甲子郎

## ○神戶警察署 神戶區相生町

署長　警部 勳七等 上石 保直
警部
二等(中) 署長 勳七等 上石 保直
七等(中) 高濱 信民
七等(中) 兵庫分署長 森村 淸
八等(中) 佐藤 實吉　八等(中) 川添 爲一
警部補
九等 古川 八郎　九等 中村 兼彌
十等 岩城 熊五郎　十等 安松 久一
十等 岩崎 甚七

## ○西宮警察署 武庫郡西宮町





署長　警部 勳七等 詫摩 治邦
警部
五等(中) 署長 勳七等 詫摩 治邦
八等(中) 石上 源三郎
警部補
十等 御影分署長 淺田 郁之助
十等 葺合分署長 田中 八作
十等 守部分署長 矢尾田 精一
十等 帖佐 宗弟

## ○三田警察署 有馬郡三田町

署長　警部 園部 信彰
警部
五等(下) 署長 園部 信彰
七等(中) 井上 忠介
警部補 九等 湯山分署長 高 琳淨

## ○伊丹警察署 川邊郡伊丹町

署長　警部 園田 半之助
警部 七等(上) 署長 園田 半之助
警部補
九等 尼ケ崎分署長 橫井 茂
九等 兒玉 八次
十等 廣根分署長 牛尾 兵次
十等 小濱分署長 山下 龍之助

## ○明石警察署 明石郡相生町

署長　警部 小林 伊成
警部
三等(中) 署長 小林 伊成
八等(中) 吉村 重三郎
警部補
九等 西戶田分署長 小田 晨夫
九等 三木分署長 岡田 次孟
十等 大久保分署長 佐藤 壽之
十等 古市分署長 八田 隆太郎

## ○北條警察署 加西郡北條町

署長　警部 藤森 祐器
警部
五等(下) 署長 藤森 祐器
八等(上) 和泉分署長 高橋 豐丸
八等(上) 社分署長 柰 藤太郎
警部補
九等 中村分署長 井上 弘實
十等 比延分署長 波木井 寬任
十等 小野分署長 鈴木 忠之進
十等 天神分署長 關口 紳治

## ○高砂警察署 加古郡高砂町

署長　警部 鹽見 金之丞
警部 七等(上) 署長 鹽見 金之丞
警部補
九等 加古分署長 橫山 桃太郎
十等 寺家分署長 田中 從義
十等 曾根分署長 納作 二郎
十等 志方分署長 大谷 元一郎
十等 魚橋分署長 伊地知 俊彥

## ○姬路警察署 飾東郡國府寺町

署長　警部 有留 淸
警部
四等(中) 署長 有留 淸
七等(中) 津田 貞三郎
八等(上) 岸本 龜信郎　八等(中) 鹿山 節五郎
警部補
九等 白濱分署長 浦 幸次郎
十等 飾磨分署長 藤井 醇
十等 手野分署長 渥美 仙太郎
十等 前ノ庄分署長 小林 順雄

## ○福本警察署 神東郡福本村

署長　警部 五十嵐 久能
警部 七等(中) 署長 五十嵐 久能
警部補
十等 福崎分署長 石居 房三
十等 吉安 大四郎

## ○龍野警察署 揖西郡龍野町

署長　警部 池永 三章
警部 四等(下) 署長 池永 三章
警部補
十等 新在家分署長 萩原 政厚
十等 鵤分署長 北爪 宣壽
十等 佐用分署長 石崎 傳造
十等 正條分署長 不死原 友太郎
十等 新宮分署長 瀨川 幸吉
十等 深瀨 猛夫

## ○赤穗警察署 赤穗郡加里屋町

署長　警部 堀 淸學
警部 五等(下) 署長 堀 淸學
警部補
九等 賀川 濟
十等 上郡分署長 藤田 堯文
十等 入野分署長 木村 貞勝

## ○山崎警察署 宍粟郡山崎町

署長　警部 西村 重雄

警部（七等（中））
署長　西村　重雄
警部補（十等）
安積分署長　片岡　勝昌
播口辰太郎
○篠山警察署　多紀郡篠山呉服町
署長（三等（下））　警部（正六位勲六等）　赤木　義彦
警部補（十等）
署長退職陸軍少尉（正八位勲六等）　赤木　義彦
福住分署長　池上　德隣
落合直太郎
○柏原警察署　氷上郡柏原古市場町
署長（七等（中））　警部　山田　齊
警部補（十等）
署長　山田　齊
和田分署長　多田　正信
警部補（十等）
佐治分署長　淺田德太郎
上田分署長　末原　重吉
小原　久二
○和田山警察署　朝來郡和田山村
署長（九等）　警部　井上角八郎（十等）
警部補（十等）
署長　井上角八郎
生野分署長　大畠　勝利
八鹿分署長　日野　市造
大屋市場分署長　勝田　貫一
井上　汲
○豐岡警察署　城崎郡豐岡宵田町
警部（四等（中））
署長　西村　重雄
警部補（九等）
安積分署長　片岡　勝昌
播口辰太郎
前田　彙衛（九等）
江原分署長　澁野　健次
出石分署長　水谷　熊藏
香住分署長　田村　秀次
○湯村警察署　二方郡湯村
警部　橫山　交章
署長　橫山　交章
村岡分署長　永田　審道
湯島分署長　家城　覺三
松本喜代治
○洲本警察署　津名郡洲本內通町
警部　服部　丑男
署長　服部　丑男
國衙分署長　吉昧英十郎
萬歲分署長　本多　由
廣田分署長　藤井　近治
志筑分署長　大島元三郎
假屋分署長　田中勝三郎
郡家分署長　藤江　虎一
福田　增夫
○神戸區役所　神戸區川崎町
區長（奏五等（上））　兼八部郡長　鳴瀧　幸恭
書記
署長　力丸　匡救
署長　力丸　匡救
○湯村警察署　二方郡湯村
警部　橫山　交章
署長　橫山　交章
○八部郡役所　八部郡荒田村
郡長（奏五等（上））　神戸區長　鳴瀧　幸恭
書記
谷　勘兵衛（八等）　千田　穩敎
竹末　朗德
戶長
天宅藤右衛門（九等（中））　武貞米太郎
戶田平治郎（九等（下））　平松友太郎
○兎原郡役所　武庫郡西ノ宮宇濱久保町
郡長（奏五等（下））　從七位　山崎　矩員
書記
木村　美豐（十等）　豐浦宗太郎
河村　清邦（十等）　酒井豐太郎
戶長
山本　繁造（七等（中））　關　金三郎
鈴木　義正（六等（中））　田澤　熊江
石原　正吉（七等（下））　高頌和一郎
松本織之介（八等（上））　池田萬次郎
高木嘉十郎（八等（中））　國富武太郎
久保平兵衛（八等（中））　西村孫一郎
小川忠次郎（九等（中））　鍬內與平次
野草平八郎（十等（上））　吉井平十郎
花木甚右衛門（十等（下））　中野孝十郎
○川邊郡役所　川邊郡伊丹町
石川　武夫（七等）　佐藤　八郎（八等）
宮內　二朔（七等）　加集　素（九等）
太田羊七郎（九等）　富永　琢二（九等）
渡邊萬壽太郎（九等）　藤本　政直（九等）
長井政太郎（九等）　橫野　宗賢（九等）





郡長（奏六等（上））　正八位　佐藤　正克
書記
野田　欣藏（七等）　榮谷左一郎（七等）
坂上清次郎（八等）　齋藤　實文（八等）
市河長風（十等）　井上　武敷（十等）
安富　文吉（十等）　大脇　道等（十等）
戶長
伊達　尊親（八等（中））　德永治兵衛（八等（中））
津久井良彌（八等（下））　津久井敬正（八等（下））
村上　民藏（九等（中））　小畑左平治（九等（中））
竹井源太郎（九等（下））　入江　貫次（九等（下））
喜多太郎兵衛（九等（下））　岡村雜市郎（九等（下））
池田吉之介（九等（下））　乾忠右衛門（九等（下））
岩田彥兵衛（十等（上））　田川　善近（十等（上））
奧野　幾松（十等（中））　武田　三衛（十等（中））
廣岡龜太郎（十等（中））　末井　藤尹（十等（中））
西村　仙藏（十等（中））　山內新右衛門（十等（中））
肥爪　和平（十等（中））　奧畑信十郎（十等（中））
岡田　米藏（十等（中））　古家新右衛門（十等（中））
○有馬郡役所　有馬郡三田町
郡長（奏六等（上））　藤井　雅太
書記
福井與一右衛門（八等）　井坂　融（八等）
河村馬太郎（九等）　向井　淡平（九等）
有井武之祐（十等）　前中定次郎（十等）
田村　正夫
戶長
有井市左衛門（九等（中））　武田金之助（九等（中））
林　儀三郎（十等（上））　北村萬次郎（十等（上））
塩脇吉郎兵衛（十等（中））　住谷　矢七（十等（中））
前中　市次（十等（中））　松原　嘉平（十等（中））
稻生孫兵衛（十等（中））　稻角　喜助（十等（中））
酒井　壽吉（十等（中））　堀下源兵衛（十等（中））
奧谷七兵衛（十等（下））　河村　四郎（十等（下））
○明石郡役所　明石郡相生町
郡長（奏五等（下））　陸軍歩兵少佐　正六位　勳四等　安田　有則
書記
石川　季遠（七等）　八田　稔（八等）
高橋千八夫（九等）　美濃部　寬（九等）
鈴木久之助（九等）　橋本　正名（九等）
豐田　寬（九等）
戶長
井上眞九郎（八等（上））　小林　秀次（八等（上））
岸田榮五郎（九等（上））　大久保物兵衛（九等（上））
內藤源次郎（九等（上））　西村眞太郎（九等（上））
大久保忠次郎（九等（中））　田中五兵衛（九等（中））
稻岡七郎兵衛（九等（中））　橋本　久茂（九等（中））
蓬萊富三郎（九等（下））　宮澤　吉寧（九等（下））
河合英太郎（十等（上））　朝原　文吾（十等（上））
○加東郡役所　加東郡社村
郡長（奏六等（中））　兼加西郡長　正八位　內海　忠誨
書記
飯尾　次郎（八等）　阿江小太郎（八等）
上田　高顯（九等）　服部　貢（九等）
照本　勇次（十等）　小林豐次郎（十等）
岩城　健次（十等）　淺田勝之助（十等）
戶長
井上眞九郎（八等（上））　小林　秀次（八等（上））
岸田榮五郎（九等（上））　大久保物兵衛（九等（上））
內藤源次郎（九等（上））　西村眞太郎（九等（上））
大久保忠次郎（九等（中））　田中五兵衛（九等（中））
稻岡七郎兵衛（九等（中））　橋本　久茂（九等（中））
蓬萊富三郎（九等（下））　宮澤　吉寧（九等（下））
河合英太郎（十等（上））　朝原　文吾（十等（上））
○多可郡役所　多可郡中區町
郡長（奏六等（中））　正八位　片山　貞幹
書記
有坂　貞藏（九等）　北村　憲夫（十等）
小林　宗（十等）　合田　榮治（十等）
戶長
松本德兵衛（八等（上））　小西仁左衛門（八等（上））
市村　一（八等（下））　東田　利隆（八等（下））
大江勝太郎（九等（上））　門脇愛三郎（九等（上））
岡澤源十郎（九等（下））　寧野市左衛門（九等（下））
片岡源十郎（九等（下））

## ○加西郡役所　加西郡北條町

郡長 奏六等(中)　加東郡長 正八位 内海忠諭

書記
八等 安原博之
九等 近藤繁治
十等 松田源十郎
十等 安積重次郎
十等(中) 新納時保
八等 内藤圓次郎
九等 岡田廉二郎
十等 時里市次郎
十等 横田喜一郎

戸長
七等(中) 後藤一眞
七等(中) 岩本勘兵衛
八等(上) 内藤忠三郎
九等(中) 西村與三兵衛
九等(下) 内藤安五郎
十等(上) 柏木慶治
七等(中) 内藤濱太郎
八等(中) 柏木貞治
九等(下) 宮長義隆
十等(上) 内橋俊一郎
十等(上) 橋尾次郎

## ○加古郡役所　加古郡寺家町

郡長 奏六等(中)　兼印南郡長 正八位 赤堀威

書記
七等 八木虔介
八等 久松定一
十等 北爪庸理
十等 神吉仙
八等 井上政次郎
九等 渡邉直吉
十等 篠山卯一

戸長
荒木健次
七等(下) 利根川誠
八等(中) 大西玉之輔
九等(中) 岩本顯三郎
九等(中) 高木直治
八等(中) 中島章
八等(下) 金澤嘉平
九等(中) 本岡吉藏
九等(中) 大澤龍

## ○印南郡役所　印南郡曾根村

郡長 奏六等(中)　加古郡長 正八位 赤堀威

書記
七等 黒田耕一郎
九等 岡野理三郎
十等 水野元一
十等 永井廉平
八等 大塚倫一
十等 岩崎義之
十等 松本義信

戸長
九等(中) 高岡説
九等(中) 田淵恒太郎
九等(中) 澁右左治
九等(中) 廣瀬敎藏
九等(下) 黒田彦次
山本市次郎
九等(中) 松本吉次
九等(中) 香川久太郎
九等(中) 横山直次郎
九等(中) 渡邊傳次郎
九等(下) 瀧原才吉

## ○飾東郡役所　飾東郡姫路龍野町

郡長 奏五等(上)　兼飾西郡長 正六位 渡邊弘

書記
八等 角田義和
九等 寺尾成雄
九等 姫井吾郎
十等 白井昇次郎
阿久津信行
八等 伊東小萍
九等 中川清
九等 林利幸
十等 河合升吉

戸長
六等(上) 星野高朗
七等(中) 神澤伊三郎
八等(中) 增田長藏
八等(中) 久寶長彌
九等(中) 三木猛哉
九等(中) 中島正直
十等(上) 木村平右衛門
六等(下) 栗林不二麿
七等(下) 炭本總右衛門
八等(中) 針谷九郎兵衛
長谷彌三左衛門
九等(中) 岡本增藏
九等(中) 朝比奈眞也
九等(中) 室田傳七
藤吉重

## ○飾西郡役所　飾西郡下牛野村

郡長 奏五等(上)　飾東郡長 正六位 渡邊弘

書記
七等 井上元
十等 田寺敬信
十等 村田訥敏
七等 西澤秀藏
十等 赤石堅平
十等 木村重彦

戸長
八等(中) 石原大三郎
九等(上) 關野正文
九等(中) 鎌田敬三
九等(下) 佐伯善八
九等(下) 小林政治
十等(上) 木村今治
八等(下) 管原信夫
九等(中) 米澤磯次郎
九等(下) 池内宗太郎
九等(下) 飯田六朗
十等(上) 三木勝五郎
十等(中) 小林庄藏

## ○神東郡役所・神西郡役所　神東郡下田原村

郡長 奏六等(中) 正八位 倉本雄三

書記
八等 大杉兵太郎
九等 北川秀利
十等 植木退藏
十等 藤本飾二
九等 福島元嘉
十等 本庄定靜
小嶋幹

戸長
八等(中) 難波重幹
八等(下) 三木愛太郎
九等(中) 淸瀬彌太郎
九等(下) 大塚源三郎
九等(下) 淸瀬伊八郎
十等(上) 吉誠武吉郎
十等(上) 宇野信次郎
八等(下) 高馬平太郎
八等(上) 牛尾彦二郎
九等(下) 淸瀬陽二
九等(下) 天野三十郎
十等(上) 安見林之助
十等(上) 辻井榮治
十等(中) 淺野房吉





十等(中) 谷口好文
十等(中) 渡邊治左衛門
十等(中) 駒田六三郎
十等(下) 芦田彌太郎

## ○揖東郡役所　揖東郡鵤村

郡長 奏六等(上)　揖西郡長 正八位 藤江章夫

書記
七等 湯淺武
八等 西村精一郎
十等 秋山忠光
八等 大髙義路
八等 鹽津義夫
十等 田付文右衛門

戸長
八等(下) 篠田賢友
九等(上) 石川八郎
九等(上) 代谷順造
九等(中) 鹽谷直吉
九等(下) 松本温
十等(上) 小野金五郎
十等(上) 酒見嘉左衛門
十等(中) 三輪信智
九等(上) 大西安
九等(中) 小野勝太郎
九等(中) 森川新一郎
九等(下) 久保田信一郎
十等(上) 上田信二
十等(上) 小路利吉
十等(上) 福本準平
酒井盛
十等(下) 中圓尾善左衛門
岩谷榮三郎

## ○揖西郡役所　揖西郡龍野町

郡長 奏六等(上)　兼揖東郡長 正八位 藤江章夫

書記
八等 乾貫
十等 船引正誠
十等 鹽津慶之助
十等 吉田典則
十等 森下四郎

戸長
七等(中) 中井顯
八等(下) 加集英太郎
九等(上) 三宅謙之助
八等(下) 上田重淸
九等(上) 高瀬靜治
九等(上) 山瀬傳造
九等(上) 伴勝太郎
九等(中) 山下増三郎
九等(中) 玉田長兵衛
九等(上) 三輪啓造
九等(中) 圓尾利八郎
九等(中) 中井市兵衛

## ○赤穗郡役所　赤穗郡加里屋町

郡長 奏六等(上) 正八位 渡邊賤郎

書記
七等 田島毅
九等 長安信彌
十等 平島其治
九等 髙山信定
九等 唐端清太郎
十等 中尾峯栖

戸長
七等(上) 江見啓
八等(下) 木村啓太郎
八等(下) 久保治郎
九等(中) 荒牧維秀
九等(下) 栗原甚平
十等(上) 須知千里
十等(中) 中村俊治
八等(上) 岩本蔀
八等(下) 水野忍
九等(中) 山島亭助
九等(下) 大西和三郎
十等(上) 三木彌三郎
十等(中) 仲本義利
十等(中) 今井一定

## ○佐用郡役所　佐用郡下徳久村

郡長 奏六等(中) 正八位 後藤敬

書記
八等 田住貞
九等 江見展
十等 野村敬三
十等 山田貢
八等 吉田光章
九等 芦田猛矣
十等 今村一
十等 石原貞

戸長
八等(中) 岡田廣定
九等(上) 長井勇次郎
九等(上) 小林武
八等(下) 上島篤
九等(上) 原田耕造
九等(上) 木南敬治

## ○宍粟郡役所　宍粟郡山崎町

郡長 奏六等(中) 正八位 大野親温

書記
七等 篠原離
八等 生田省三
十等 志津範藏
八等 岡橋惟純
勛七等 東本恒
十等 重村利好

戸長
八等(上) 岡本新
九等(上) 田路直左衛門
九等(中) 和任吉定
九等(下) 小倉林兵衛
九等(下) 細川藤兵衛
十等(中) 榎本調左衛門
九等(上) 原田實
九等(中) 福田廣吉
九等(中) 小坂致英
九等(下) 阿曾準一
十等(上) 山下利平

## ○城崎郡役所・美含郡役所　城崎郡豐岡本町

郡長 奏六等(中) 正八位 小西甚平

書記
七等 佐川義右衛門
九等 西山貞幹
九等 塚脇門藏
十等 磯恭助
八等 木築秀次
九等 安原尋太郎
九等 木崎新逸

戸長
七等(中) 竹島剛甫
九等(上) 小幡彌助
九等(中) 四方英助
十等(下) 莊野新右衛門
九等(上) 森垣彌三右衛門
九等(上) 長足立六左衛門
九等(中) 杉立權右衛門
十等(上) 達富三郎左衛門

## ○出石郡役所・氣多郡役所　出石郡出石内町

郡長 奏六等(中) 正八位 西山員直

書記
六等 谷野孝　八等 竹中茂恆
九等 山内伸藏　九等 內藤五郎
九等 高山温　十等 松井旗二
十等 島村贊

戸長
七等(中) 岡部久洋　八等(上) 本間累
八等(下) 大友晋　八等(下) 倉谷多都志
八等(下) 平尾達治郎　八等(下) 宇野文右衛門
八等(下) 赤木甚太夫　八等(下) 國服綏太郎
八等(下) 長谷川佐一　八等(下) 谷垣久兵衛
八等(下) 北村初太郎　九等(中) 大橋安之助
十等(下) 長谷川源之助　十等(下) 新免頓右衛門

## ○養父 朝來 郡役所　朝來郡和田山村

郡長奏六等(中) 正八位 莊正衛

書記
七等 新井辰吉　八等 久保鉉七
八等 土岐虎雄　八等 阿井盛行
八等 石川丁二　八等 山田貞助
八等 伊木貞太郎　十等 雲岡孝七

戸長
七等(下) 岩勉　八等(下) 田治米雅次郎
九等(上) 水垣清太郎　九等(上) 佐伯理之助
九等(上) 宿南莊太夫　九等(上) 丸尾八右衛門
九等(中) 小谷慶次郎　九等(中) 田村新兵衛
九等(中) 北垣市郎兵衛　九等(下) 木村武兵衛
九等(下) 石原廉吉　九等(下) 藤尾又左衛門

## ○七美 二方 郡役所　七美郡村岡町

郡長奏六等(上) 正八位 土岐久則

書記
七等 弓削具　九等 土井敦
十等 松田幹　十等 丸毛謙二郎
十等 垣屋寮　十等 田中彙
十等 井上精一郎

戸長
六等(下) 中西膺　九等(中) 倉田與七郎
九等(下) 北村元吉　十等(上) 高村正武
十等(中) 上田善四郎　十等(中) 藤澤幸七郎
十等(中) 山根儀一郎　十等(下) 西谷富十郎

## ○氷上郡役所　氷上郡柏原北町

郡長奏六等(上) 正八位 田艇吉

書記
七等 塚口邦之亮　八等 津田謙介
八等 川崎精之助　八等 吉見誠一
九等 菊澤貞養　九等 小野久兵衛
十等 小島友吉

戸長
六等(下) 山下銀四郎　七等(上) 松本直次
七等(下) 山口籙丸　八等(上) 安田作次郎
八等(上) 衣川榮太郎　八等(上) 上田稔藏
八等(中) 江間杢　八等(中) 藤本太左衛門
八等(中) 田邊謹治郎　八等(下) 瀬川半造
九等(上) 中川保　九等(上) 野村久三郎

## ○多紀郡役所　多紀郡篠山二階町

郡長奏六等(中) 古田膺

書記
六等 平野守安　八等 建部眞
九等 長谷川高雅　九等 緒形弘
十等 平野尚　十等 森本正學

戸長
八等(中) 浦山與七郎　八等(中) 中川伊助
八等(下) 二木又藏　九等(上) 倉垣幸之進
九等(下) 松本故新　九等(下) 岡田龜藏
九等(下) 波部次郎助　九等(下) 小林嘉平次
十等(上) 粟野金三郎　石田九郎右衛門
十等(上) 小島房藏　十等(上) 田中專次
十等(上) 酒井義太郎　十等(上) 大野垣保太郎
十等(中) 梶原熊太郎　十等(上) 古家後久吉

## ○津名郡役所　津名郡洲本山下町

郡長奏六等(中) 正八位 鈴木三郎

書記
六等 新岡與文　八等 大岡祿郎
八等 井口邦利　九等 菅哲雄
九等 石井官內　九等 安友半平
九等 松倉孫六　九等 伊藤謙一
十等 井出安民

戸長
七等(下) 鈴木謙三　七等(下) 奥井厚平
八等(上) 賀集平左衛門　八等(上) 片山遷田
八等(中) 太田新太郎　八等(中) 梶野安三郎
八等(下) 青木壯平　八等(下) 田邊米三郎
八等(下) 柏木玄吾　八等(下) 船越兵治
九等(上) 太田祿郎　九等(上) 善見謹一
九等(上) 久任又七　九等(上) 廣田直良
九等(上) 西野喜一郎　九等(中) 中川惟一
九等(中) 清水正三郎　九等(中) 岡田長吉
九等(中) 鈴木廣治　九等(中) 芦原安治
九等(下) 生村計吉　十等(上) 原田資招
十等(下) 平見治平

## ○三原郡役所　三原郡市村





郡長奏五等(下) 正七位 賀集寅次郎

書記
八等 鈴木一新　八等 古東英一
八等 吉田一郎　九等 賀集三省
十等 石川敬眞　十等 井實平內
十年 福山謹一

戸長
七等(上) 藤井準一　七等(下) 武田伊平
七等(下) 眞野方郎　七等(下) 賀集直三郎
八等(上) 山口量平　八等(上) 原口諠三郎
八等(上) 守本理一　八等(下 久保田信平
九等(上) 內原理四郎　九等(上) 河瀬晴三
九等(上) 坂上九平　九等(上) 田村八郎
九等(中) 高田喜平　九等(中) 船越伊七郎
九等(中) 卜田魯平　九等(下) 藤井奇逸
十等(中) 野瀬初太郎

## ○尋常師範學校

校長(年七二〇) 兼學務課長 屬 野村致知
教頭 教諭 三橋得三
教諭
(年六〇〇) 兼教頭 三橋得三
(月六〇) 大石保吉　(月四五) 澤幸次郎
(月四〇) 杉本正直　(月四〇) 佐野喜代吉
(月二〇) 兼舍監 內田信之
助教諭
(月二五) 上野繼光　(月二五) 奥山朝恭
(月二〇) 兼舍監 槇松直次郎
(月二〇) 小賀直吉　兼舍監 野村辰三郎
(月一五) 増田松之
訓導
(月二五) 田中壽治　(月二〇) 三木態八
舍監
(月一五) 兼教諭 內田信之
兼助教諭 槇松直次郎
兼助教諭 野村辰三郎
幹事(月三〇) 長尾舍
書記
(月二〇) 小田行藏　(月一五) 池田源吾

## ○尋常中學校

校長心得 教諭 河野通章
教諭
(月六〇) 兼校長心得 河野通章
(月五〇) 武藤亥三郎　(月五〇) 宮前謙二
(月二五) 小野田勇夫　(月二五) 津田立本
助教諭
(月一八) 飯田俊良　(月一五) 狩野縣士郎
(月一五) 武政義則
書記
(月二五) 下田重復　(月一〇) 佐々木道
(月一〇) 田面博三郎

## ○商業學校

校長(月四五) 岡部則光
教諭
(月六〇) 佐藤勇太郎　(月四〇) 磯村晉介
(月三五) 齋藤軍八郎
助教諭
(月二二) 三澤爲忠　(月一八) 佐々木勝一
(月一五) 二宮庄太郎
書記
(月二〇) 石野大有　(月七) 森金次郎

## ○神戸病院

院長(月一五〇) 兼黴毒院長 神田知二郎
副院長(月一四〇) 高橋盛寧
幹事(月三〇) 兼黴毒院幹事 佐久間秀徹
醫員
(月四〇) 兼黴毒院醫員 井上學太郎
(月四〇) 中井淳
(月一八) 木村甫太郎　(月一五) 大塚正義
(月一五) 前田英哲　(月一二) 久松頓三郎
(月一二) 關口逸司　(月一〇) 松永榮吉

## ○姫路病院

院長(月一四〇) 神中正雄
副院長(六〇) 內山榮一
幹事(月一五) 北條直正
醫員
(月二二) 福山文太郎　(月一八) 木村三郎

## ○神戸病院附屬黴毒院

院長 神戸病院長 神田知二郎
幹事 神戸病院幹事 佐久間秀徹
醫員
(月四〇) 神戸病院醫員 井上學太郎
(月二五) 百々復太郎　(月一五) 小田良琨

# ○長崎縣

知事 從五位 勲六等 日下義雄

書記官 第二部長 文官普通試驗委員長 會計主務 中村治郎

同 第一部長 官報々告主任 本山正久

## ○第一部

書記官 從七位 本山正久

### 屬

農商課長 遠近武則
議事課長 文官普通試驗委員 渥美力彌太
庶務課長 文官普通試驗委員 小林軍雄
官報々告主任 外事課長 文官普通試驗委員 野口勝馬
衛生課長 富永發叔
兵事課長 後藤正三郎
會計課長 岩附博信
荒木周道
吉谷龍夫
幡本廣治
松永俊重
江副貞明
松田千之
山口直路
文官普通試驗書記 阿部貞利
兼獸醫學校教諭 高嶺秀四郎
兼土木課長心得 吉村長策
兼書記 毛利八郎
兼病院幹事 嘉村令朝吉
荒牧紀道
在川鹿次郎
今泉吉澄
矢野安
江口駒之助
佐藤精一
山道平七

## ○第二部

書記官 正七位 中村治郎

土木課長 心得 五等技師 吉村長策

典獄 二等 兼監獄課長 文官普通試驗委員 池上四郎

### 書記

幡本廣治
杉町永順
山口卯太郎
大塚長槻
宮本延太郎
田崎省三
岡村道輝
鈴木誠三
江口保
林清一郎
伊東錄次
山春啓次郎
土肥實一

### 技手

多田秋香
中島四方三郎
小柳熊吉
立川陸成
石黒榮太郎
高村篤太郎

五等技師 從五等 兼土木課長心得 吉村長策

魚返燦乎
坂本譯夫
菅富次郎
小島春次郎
宮代孝之助
松田豐
淺井泰作
中村茂三郎
河池平吾
柴田勝生
藤田俊範
岡本福太郎
井上重知
吉川節義
出田魏太郎
酒井常治
長岡保三郎

官報々告主任 文官普通試驗書記 田中岩三郎
木村陸一郎
平田富
中尾正久
大濱信
廣瀨俊一
松本準八
山口豐靜
大浦九馬作
大附要
加悅長
太田與次郎
坂本秋稻
岩永宗

看守長
五等(中) 森田欽二郎　七等(上) 書記 山口卯太郎
八等(上) 神尾虎之助

看守副長
九等 書記 宮本延太郎　九等 書記 大塚長繁
九等 兼書記 岡村道輝　十等 兼書記 林清一郎
十等 書記 江口保　十等 原田新三郎
十等 書記 伊東録次

## ○收税部

收税長 奏五等(中) 澤田正弘

收税屬
二等(上) 賦税課長文官普通試驗委員 小田益三
三等(上) 徵税費課長兼檢税課長 末澤廣吉
五等(上) 徵收課長 曾野高富
五等(上) 佐々木行義　五等(中) 城崎算剛
五等(中) 堀部可宗　六等(上) 生田軍太
五等(上) 郡島治郎　六等(中) 齋藤正利
六等(中) 中村安將　七等(上) 隈崎定
七等(上) 山本亨一　七等(上) 木下直次郎
七等(上) 眞崎雄四郎　八等(中) 井村義雄
八等(中) 渡邊基之　八等(下) 竹下唯次郎
八等(中) 牛島秀實　八等(下) 三松潤吾
八等(下) 中村彌三郎　八等(下) 熊谷猪藏
八等(中) 春兼文　八等(下) 吉村虎郎
九等(下) 服部正男　九等(下) 鈴木敬義
九等(下) 岩長田武三郎　九等(下) 梅野盛美
九等(下) 中野精一　九等(下) 田代精
九等(下) 市原雄造　九等(下) 田中男也
九等(下) 菅沼好太郎　九等(下) 吉井孟兆
九等(下) 青木政治　九等(下) 白石精一
九等(下) 上村源吉　九等(下) 佐藤源太郎
十等(下) 宇佐川知彦　十等(上) 大桑頭三郎
十等(上) 本莊長家　十等(上) 高橋德
十等(上) 三海廣海　十等(上) 隈井眞一郎
十等(中) 福田九十　十等(中) 江原直之
十等(中) 竹田汝造　十等(中)勳七等 小林景正
十等(中) 箱田信夫　十等(下) 林平太郎
十等(下) 萩原一見　十等(中) 山口貞雄
十等(中) 大島保太郎　十等(中) 阿南新太郎
十等(中) 松本顯六　十等(中) 本田啓太郎
十等(下) 里見義　十等(中) 森田礎馬
十等(中) 宮崎長平　十等(下) 岡本榮次郎
十等(下) 林茂吉　十等(中) 堀池嘉市
十等(中) 戸田正治　十等(中) 黒板助五郎
十等(下) 吉村覺次郎　十等(下) 浦上禎作
十等(下) 富田小次郎　十等(中) 小川純次郎
十等(中) 田村孫一郎　十等(中) 立木慶太郎
十等(中) 高橋保次郎　十等(中) 甲斐完治郎
十等(中) 松尾國治　十等(下) 牧山千之
十等(下) 久和爲一郎　十等(下) 西長造
十等(下) 菅沼新五郎　十等(下) 筒井爲行
十等(下) 眞弓千利　十等(中) 熊野道太郎
十等(中) 西川眞澄　十等(中) 豐永岩衛
十等(中) 平田保　十等(中) 佐野壽治

## ○警察本部

警部長 奏四等(中) 正七位 吉田弘藏

警部
二等(中) 警務課長文官普通試驗委員 成田喜雄
五等(中) 保安課長巡查教習所長兼教授 田川基明
五等(中) 主計課長 中村明

警部補
五等(中) 目黒時成　六等(中) 布施貞勝
七等(上) 高畠市郎　八等(上) 宗榮次郎
九等 桑原義清　九等 小松長
十等 山口元治　十等 佐藤壽一郎

## ○巡查教習所

所長 警部兼教授 田川基明
警部補 九等 幹事兼教授 道元衛
警部 八等(中) 警官練習所入學 松崎惟氏

## ○長崎警察署 長崎區東濱町

署長 警部 片岡兒

警部
二等(下) 署長 片岡兒
七等(中) 原田多宮
八等(中) 時津分署長 城甲子太郎
八等(中) 物江孫六

警部補
九等 河野通榮
十等 矢上分署長 精松高紀
十等 中村郎
十等 茂木分署長 稻次正足
十等 瀨戸分署長 園田新三郎

## ○梅香崎警察署 長崎區梅香崎町

署長 警部 小野木源次郎
警部 三等(中) 署長 小野木源次郎

警部補
九等 川上長助
九等 出島分署長 江口峯吉





十等 吉田嘉一郎
十等 深堀分署長 藤山宗太郎
十等 稻佐分署長 但木金八郎
十等 堀之内署覺　十等 高木胤夫

## ○島原警察署 南高來郡島原町

署長心得 警部補 牧野喜久太

警部補
九等 小濱分署長 小川省治郎
九等 署長心得 牧野喜久太
九等 東有家分署長 篠渡竹之助
九等 高橋忠好
十等 口ノ津分署長 宮崎綦
十等 神代分署長 草刈源四郎

## ○大村警察署 東彼杵郡大村町

署長 警部 近藤豐兆

警部
四等(中) 署長 近藤豐兆
六等(中) 佐世保分署長 鴻澤精一
八等(中) 早岐分署長 金子武五郎

警部補
九等 秋永貞雄
十等 彼杵分署長 小西才彌
十等 中村龜次郎

## ○諫早警察署 北高來郡諫早村

署長 警部 萩原長二
警部 五等(中) 署長 萩原長二
警部補 十等 山口鷹次郎

## ○平戶警察署 北松浦郡平戶町

署長 警部 酒井政德
警部 三等(下) 署長 酒井政德

警部補
十等 森高時
十等 山口分署長 宗正喜
十等 志佐分署長 有働茂一郎

## ○武生水警察署 石田郡武生水村

署長 警部 原七藏
警部 七等(中) 署長 原七藏
警部補 十等 小國勝三郎

## ○福江警察署 南松浦郡福江村

署長 警部 鈴木爲次
警部 六等(中) 署長 鈴木爲次

警部補
九等 嘉村敬則
十等 有川分署長 大財精一

## ○長崎區役所 長崎區櫻町

區長 奏四等(上) 從六位 金井俊行

書記
五等 高取成章　六等 大屋淑明
七等 中島藤十郎　七等 長川喜代太郎
九等 山崎卯三太　九等 吉村爲一郎
九等 齊田林太郎　九等 久保山吉郎
九等 江上守輔　九等 村山舒賀
十等 後藤質　十等 莊司義七郎

## ○西彼杵郡役所 西彼杵郡上長崎村

郡長 奏五等(下) 從七位 朝長東九郎

書記
八等 國澤藤太　八等 深町雅穗
九等 泥谷貞尚　九等 谷川孝德
十等 富川保太郎　十等 坂本準平
十等 島田清四郎　十等 原口熊八
永田亨

戶長
五等 吉井康朝　五等 國分顯藏
五等 山田直之　六等 松本孝平
六等 森敬之　六等 土田七郎太
六等 川添又右衛門　六等 米倉正芳
六等 吉川孫四郎　六等 福田理八郎
六等 朝長勇八　六等 小佐々快四郎
六等 朝長雄五郎　六等 難波安積
七等 牟田玄一郎　七等 山口達右衛門
七等 山口洋三郎　七等 小川虎一
七等 大串五左衛門　七等 一瀨雄八郎
八等 山口健作　八等 山口丈平
八等 福田榮太郎　八等 鈴田洗七
八等 喜多秀實　八等 今道直英
九等 松尾眞八　九等 六串晉太郎
九等 中山茂　九等 一瀨信造
九等 內海五百三　九等 指方轉
九等 杉本藤門　九等 澁川綏敎
九等 藤原浩氣　九等 林總四郎
十等 中村隆治　十等 持永勘平
十等 池田純水

## ○東彼杵郡役所 東彼杵郡大村町

郡長 奏五等(中) 兼北高來郡長 從七位 原田謙吾

書記
八等 小鳥井孫一　九等 小佐々準藏
十等 宮崎俊五郎　十等 佐々木與四郎
十等 兒玉和兵衛　十等 今村千代太
十等 朝長直太郎　十等 佐藤小平次
十等 九田廣一

戸長
五等 奥田廉藏　五等 喜々津兵十
六等 峯東彌　六等 本土正時
六等 森山儀平　六等 森左右藏
六等 川尻卯左衛門　六等 滿井鷹一郎
七等 久田邦五郎　七等 福田實作
八等 岩永欽八郎　八等 黒板要平
九等 小佐々哲五郎　八等 濱本宗濟
九等 田川兵力　九等 稻毛東三
九等 山田鼎二郎　九等 松尾滿右衛門
九等 簡井辨充

## ○北高來郡役所　北高來郡諫早村

郡長　東彼杵郡長 從七位 原田謙吾

書記
九等 野中理平　九等 荒木政恒
十等 橋本嘉平　十等 木原頼三
十等 早田定太郎　十等 瀧川總之允
十等 古賀牛麗

戸長
五等 田中謙助　六等 早田唯助
六等 中山友藏　八等 中島德馬
八等 立川琢藏　八等 西岡傳三
八等 陣野圭一　九等 嘉村敬三
九等 江副四郎　九等 壓伊十郎
九等 田中勝平　十等 吉谷文作
九等 眞崎十藏　小宮藤馬
十等 赤司類助

## ○南高來郡役所　南高來郡島原村

郡長 奏六等(上) 正八位 松原英義

書記
八等 和田要太郎　八等 山下直二郎
九等 小川義正　九等 菅沼辰一郎
九等 富永正衛　十等 北野高明
十等 高橋正寧　十等 鶴殿長保
十等 松本重孝　十等 内村勝與
十等 谷口義敬

戸長
三等 大岡正制　四等 伊東祐矩
四等 八洲徹精　五等 岡部胤秀
五等 伊東祐保　五等 八木新一郎
五等 高橋重威　五等 井上勝肥
六等 高橋冬鋭　七等 佐野勇太郎
七等 森本大太郎　七等 川鍋右平
七等 今井滿程　七等 村里貞範
七等 前田利衛　七等 飯島嵜藏
七等 大原久滿　八等 市川如川
八等 平田實　八等 石黒登喜藏
八等 深江彦一郎　八等 藍塚利市
八等 本田雄一　八等 岡野迪鑑
八等 宮川安太郎　八等 大崎連
八等 谷小十郎　八等 江口郁一郎
九等 湯淺定靜

## ○北松浦郡役所　北松浦郡平戸村

郡長 奏五等(上) 從七位 山川景範

書記
七等 相浦三民　八等 牧山千衛
九等 大曲通介　九等 北島貞
十等 鶴田吉兵衛　十等 三浦定次郎
十等 志水平五郎　十等 下條平九郎
十等 渡邊甚三郎

戸長
四等 中倉萬次郎　四等 吉川元
五等 松野太郎　五等 廣澤眞澄

五等 白川愼平　五等 梶野英盛
六等 村尾美二　七等 吉福忠誠
七等 岩永敏夫　七等 渡邊量
七等 立石弘毅　八等 一丸幸作
八等 坂本清太郎　八等 川上範繼
八等 森田作彌　八等 富田敬吉
八等 千浦守義　八等 岩崎治郎
八等 柏原平八郎　八等 永田平之助
九等 木寺謹重　九等 立石理八郎
九等 大谷新吉　九等 多々良土太郎
九等 山口崎太　九等 平山庫三郎
十等 前田晋　九等 永益蝶多
十等 岩崎義鳳　十等 浦復三
十等 立石敏行　十等 白川豐三郎
十等 市瀨猪助　十等 西海德衛

## ○南松浦郡役所　南松浦郡福江村

郡長 奏六等(上) 正八位 藤本頼慶

書記
九等 宮崎榮治　九等 佐々野俊太郎
十等 藤原重人　十等 松尾辰平次
十等 岩淵康言　十等 坪内直之
十等 藤原賜　牟田久誠

戸長
四等 草野爍　五等 中村實
五等 佐藤鰲太郎　五等 色摩茂則
七等 藤田松太郎　七等 白髭八百人
八等 荒木正節　八等 本岡直平
八等 北川水壽衛　八等 松園左右馬
九等 大山龍　九等 宮田任衛
九等 平田龍藏　九等 櫻井弘人
九等 岩永三次　九等 藤原元之助
九等 西村武彦　九等 今利隆信
九等 吉川榮　十等 今川俊一





## ○壹岐 石田郡役所　石田郡武生水村

郡長 奏六等(上) 三宮道臣

書記
八等 合川定生　九等 西伊助
九等 近藤秀次郎　十等 永元嘉十郎
十等 松本半次郎　十等 寺田要人
十等 武岡敬一　十等 武富嘉原治

戸長
三等 日置乙次郎　五等 立石汀
五等 大久保時太郎　五等 松本佐一郎
六等 米倉藤助　七等 許斐虎一
七等 立石忠平　八等 白石保衛
九等 辻川與一右衛門　十等 宇部宮忠太

## ○對馬島廳　下縣郡天道茂町

島司 奏三等(下) 從六位 北原雅長

屬
二等 第三課長警部 井手精五郎
六等 第一課長 三上環
六等 第四課長收税屬 後藤幹
七等 第二課長 歌野詮二
六等 淺井勝彌　六等 眞田順三
七等 淵新吉　八等 澁江種雄
八等 留目又次郎　九等 打它顯次
九等 大竹清一郎　十等 古川郡造
十等 西尾又藏　十等 下田淳太郎
十等 永瀨敏藏　十等 山下政清
十等 山崎東一郎
十等 警部補 志田常人

收税屬
六等(上) 兼屬第四課長 後藤幹
九等(下) 齋宮輔道
十等(中) 末松辭

書記十等
十等(中) 福田眞吾藏　十等(中) 仁位中行
十等(中) 永田鍵藏　十等(下) 前川濟之
兼看守副長 江口保

看守副長十等　書記 江口保

## ○嚴原警察署　下縣郡天道茂町

署長　警部 井手精五郎

署長島廳屬第三課長 井手精五郎

警部 三等(中)

警部補
九等 吉川吉兵衛
九等 鎮知分署長 野田耕夫
十等 石神鉄之助
十等 兼島廳屬 志田常人
十等 佐須奈分署長 伊藤慶知

## ○下縣郡

戸長
四等 藤崎可贊　六等 藤瀨滑彦
八等 平山政八郎　八等 小宮貫二
八等 村江斐太
十等 石田政一郎　十等 印東澤太

## ○上縣郡

戸長
七等 西山大次郎　八等 中原健治
八等 財津勘三郎
九等 松原繁見　九等 大浦蔀

## ○尋常師範學校　長崎區新町

校長(年七〇〇) 兼屬學務課長 小山健三

教頭心得

教諭
(月五〇) 兼教頭心得 伊達行平
(月五〇) 木下正三　(月四〇) 村上珍休
(月三三) 西欽　田嶋東三郎

助教諭
(月二五) 兼尋常中學校助教諭 吉田象
(月二〇) 兼舍監陸軍歩兵一等軍曹 松隈繁之助

訓導
(月二五) 兼舍監心得 高崎よう
(月一八) 永瀨伊一郎

舍監
(月二五) 近藤辰藏　助教諭 松隈繁之助
(月一五) 岡本壽太郎
公立小學校訓導 草野かね
訓導 高崎よう

舍監心得

書記
(月一四) 永野駒太郎　(月一〇) 高田勝之助

## ○尋常中學校　西彼杵郡上長崎村

校長(月六〇) 百尾喬利

教諭
(月八〇) 桐山篤三郎　(月七〇) 安藤格
(月五〇) 鶴崎久米一

助教諭
(月二〇) 兼尋常師範學校助教諭 吉田象
(月二〇) 兼商業學校助教諭 植松讓藏
(月二〇) 妹尾銀三

書記
(月一一) 佐治俊典
(月一〇) 陸軍歩兵一等軍曹 岡本房次郎

## ○商業學校　西彼杵郡上長崎村

校長（月六〇）　猪俣麻次郎
教諭　小林松次郎（月四〇）　東　奭五郎（月一五）　淺岡康次郎（月一五）　橋本　元洋（月一〇）
助教諭（月二〇）　中川　靜（月一五）　深浦　重光（月一〇）　西岡熊一郎（月一〇）　小林　榮吉（月八）
書記（月一二）　尋常中學校助教諭　植松　讓藏（月八）　今村　龍輔（月八）　筒井　正之
書記（月一〇）　福田猶三郎　幹事　兼醫學校書記事務取扱　尾上　春快　調劑員　兼醫員　馬郡　達二　調劑員　峯　俊藏　嘉村今朝吉

## ○獸醫學校　西彼杵郡上長崎村

教諭（月三五）　深見　次郎　（月三〇）　中江保太郎　書記事務取扱　畜産學校書記　尾上　春快
（月一〇）　西　政保　（月一四）　井手　守躬　森路五六郎

## ○病院　西彼杵郡下長崎村

院長　第五高等中學　吉田　健康
次長　第五高等中學校教諭　田代　正
內科醫長　第五高等中學校教諭　大谷　周庵
第五高等中學校教諭　栗本　東明
外科醫長　第五高等中學校教諭　田代　正
第五高等中學校教諭　高畑　擬藏
婦人科產科醫長　第五高等中學校教諭　高山　尚平
眼科醫長　第五高等中學校教諭　牧田　安藏
藥局長（月三〇）　醫員　瀨戶　英叔
公文　長嶋（月二五）　原口　讓藏

## ○徽毒病院　長崎區新橋町

院長（月四〇）　中江　原思
醫員（月二二）　牟田口正道（月二〇）　森　元春
（月一五）　深水　橘治
事務係（月六五）　森　傳三郎（月六）　江越傳三郎





## ○新潟縣

知事（奏任一等下）　從五位　篠崎　五郎
書記官（奏任二等中）　第二部長　會計主務　交官普通試驗委員　近藤　幸止（九等）
同（奏三等下）　正六位勳六等　第一部長　官報々告主任交官　普通試驗委員　永澤　正常（十等）

### ○第一部

長　書記官　正七位　永澤　正常

屬
（一等上）　庶務課長兼外務課長　堀尾　成徳（一等）
（二等）　會議課長　田澤　實入（一等上）
（三等）　文書課長官報々告主任　野村　修猷（二等）
（四等）　農商課長交官　紫藤　章（四等）
（四等）　普通試驗委員　（四等）　交官普通試驗委員　片桐　正氣（五等）
（三等）　官報々告主任交官　普通試驗委員　李光　（五等）
（四等）　（五等）　（五等）　川原　（五等）
（五等）　兼寬　（五等）　佐本　（五等）
（五等）　小風　（六等）　師岡　（七等）
（七等）　祿平　（七等）　竹島安太郎　（七等）
（七等）　杉崎　（七等）　小鮫準二郎　（七等）
（七等）　細野清次郎　（七等）

### ○第二部

書記官　正六位　近藤　幸止

（八等）　佐治　爲美　（八等）　交官普通試驗書記　借屋原滿元
（九等）　谷江又四郎　（九等）　土方　雄年
（九等）　加藤　寬　（九等）　佐藤　匠作　（九等）　塚野　玄谷
（九等）　富樫淺次郎　（九等）　新田　半人
（九等）　井上米二郎　（九等）　鳥井　和邦　（九等）　三宅　物彌
（十等）　交官普通試驗書記　（十等）　高宮　延次　（九等）
（十等）　後藤理八郎　（十等）　北見東一郎　（九等）
（十等）　早川　敬思　（十等）　大嶌　鎭也　（九等）
（十等）　齋藤　祥夫　（十等）　安藤　清吉　（九等）
（十等）　永井獨樂造　（十等）　酒井　鎭作　（十等）
（十等）　岡田　有邦　（十等）　井上　洋　（十等）
（十等）　交官普通試驗書記　（十等）　矢部　正一　（十等）
（十等）　千野二三郎　（十等）

（六等）　村山謙一郎　（六等）
（六等）　瀨良　廣由　（七等）
（七等）　松本　利一　（七等）
（七等）　伊東　景敦　（七等）
（八等）　宮田　去病　（八等）
（八等）　岩永新五郎　（九等）
（九等）　井上　堯　（九等）
（九等）　石附十二郎　（九等）
（九等）　柏木　政輔　（九等）
（九等）　尋常師範學校書記　（九等）
（九等）　今井　淳吉　（九等）
（九等）　今井藤七郎　（九等）
（九等）　寺田　德明　（十等）
（十等）　落合　思義　（十等）
（十等）　田中　充　（十等）
（十等）　建川　周平　（十等）
（十等）　加藤　長敬　（十等）
（十等）　永澤　愼吉　（十等）
（十等）　清水中四郎　（十等）
（十等）　小林　勇作　（十等）

（六等）　鈴木　朝思
（七等）　松本　利一
（七等）　伊東　景敦
（八等）　矢田　宏
（八等）　野瀨　雍
（八等）　內藤內藏多
（九等）　大須鏡造
（九等）　松浦　貫治
（九等）　眞茅
（九等）　矢澤藤十郎
（九等）　池　道忠
（九等）　志田　文興
（十等）　小和田貫七郎
（十等）　奧田　敎民
（十等）　佐藤　政祐
（十等）　上田　傳三
（十等）　吉川　源吉
（十等）　田村　佳
（十等）　鳥山謂大郎

### 技手

（一等上）　（一等上）　（一等上）　交官普通試驗委員　牧野　實
（八等中）　（八等中）　（九等中）　吉村貞二郎　（九等中）　青木亮三郎
（十等上）　（十等上）　小田收一郎

### 副典獄（四等）

兼監獄課長　福島　武司

### 書記

看守長　（五等）　平野　長海
兼看守長　（五等）　杉野　喜祐
兼看守長　（六等）　濱島　高庸
兼看守副長　（七等）　富川　幸平
兼看守副長　（八等）　岩尾　原祥
兼看守副長　（九等）　西村烈之進

十等 豐島又十郎
十等 兼看守副長 箭田吟二
十等 太田兵吉
十等 看守副長 河村鐐太郎

看守長

七等 兼書記 杉野喜祐
八等 書記 濵島高廣

看守副長

九等 橡堀繁次郎
九等 書記 富川幸平
九等 書記 西村烈之進
九等 書記 箭田吟二
十等 兼書記 河村鐐太郎

○收稅部

收稅長 奏四等(中) 文官普通試驗委員 正七位 渡邊義郎

收稅屬

二等(中) 賦稅課長 岡田正定
二等(中) 檢稅課長 渡邊長謙
五等(中) 徵稅費課長兼常務課長會計主務文官普通試驗委員 山際操
五等(中) 徵收課長 中西央
五等(中) 聚本行藏 五等(中) 長谷川與作
六等(上) 近藤銀之助 六等(中) 佐藤恒之助
六等(中) 伊藤男松 六等(中) 中村尚
七等(上) 山田友衞 六等(中) 近藤金彌
七等(中) 坂上亥助 七等(中) 下條貞義
七等(中) 松永鉄太郎 七等(中) 西村保信
七等(中) 渡邊聚 七等(中) 首藤慶三郎
七等(中) 藤田直欽 八等(下) 菅沼久
八等(下) 渡邊兵二 八等(下) 花岡猛男
八等(下) 島崎峻太郎 八等(中) 高木正賢

八等(中) 小島周二 八等(中) 古川愿三
九等(上) 長岡正壽 九等(上) 千草萬次郎
九等(下) 櫻井禮三郎 九等(下) 四王天數馬
九等(下) 小澤甲子二 九等(下) 田崎忠格
九等(下) 中野晋次郎 九等(下) 山本龜太郎
九等(下) 山中政太 九等(下) 野上知哲
九等(下) 田中伯太郎 九等(上) 野崎美孝
九等(下) 中西東造 九等(上) 山田善助
十等(中) 相馬新一郎 十等(中) 田中博
十等(中) 鈴木乙 十等(中) 石崎雄吉
十等(中) 佐野幸平 十等(中) 近藤靖
十等(中) 高辻大榮 十等(下) 村井藤吉
十等(中) 永野永吉 十等(中) 渡邊英吉
十等(中) 大野仙藏 十等(中) 瀨賀虎二郎
十等(中) 靑木周作 十等(中) 佐藤彌藤太
十等(中) 佐藤右馬太郎 十等(中) 坂田定治
十等(下) 吉岡稔 十等(下) 鮎澤強
十等(下) 尾崎錄太郎 十等(中) 中島太郎
十等(中) 中島到 十等(中) 川合子三郎
十等(中) 向山良策 十等(下) 玉木什治郎
十等(中) 松井兼次郎 十等(中) 大瀧金藏
十等(中) 山口祐次郎 十等(中) 阿部禮太
十等(中) 和田七次 十等(中) 山本與七
十等(中) 加藤清二郎 十等(下) 西條忠止
十等(中) 長澤辰之輔 十等(中) 玉野子之松
十等(下) 野上門次 十等(中) 吉田政次
十等(下) 古堀三郎平 十等(下) 中島俊次
十等(下) 奥津芳次郎 十等(下) 野口政延
十等(下) 高井芳治 十等(中) 武本高忠
十等(下) 川崎卯七郎 十等(下) 松下鉄藏
十等(下) 渡邊清四郎 十等(下) 小川元次郎
十等(下) 稻庭一作 十等(中) 武田小太郎
十等(下) 高橋晋四郎 十等(下) 坪田一犁
十等(中) 山口四郎松 十等(中) 野添晋熊
十等(下) 佐野毅之助 十等(下) 吉本信次
十等(下) 家田永五郎 十等(下) 戸祭綱彰

十等(中) 長谷川正治 十等(下) 中村藏治
十等(下) 福田戌三郎 十等(下) 渡邊徹藏
十等(下) 長野三馬 十等(下) 富川億次郎
十等(下) 澤渡猪又 十等(中) 黑江景一
十等(下) 阿知波敘保 十等(中) 村越千代松
十等(中) 吉田襄 十等(中) 森作源次
十等(中) 山崎量平 十等(中) 横山鉚二郎
十等(中) 松島彌七 十等(中) 渡邊渡
十等(中) 三國豐吉 十等(中) 鈴木幸藏
十等(下) 田村金七 十等(下) 前田幸三郎
十等(中) 鈴木亥八 十等(下) 林眞傳
十等(中) 山田祥三郎 十等(下) 佐藤本次郎
十等(下) 山本捨三 十等(下) 桂川錦之進
十等(下) 成田龜吉 十等(中) 岡川己貴太
十等(中) 宮崎尚武 十等(下) 小田收太
十等(下) 阿部平三郎 十等(下) 岡外守
十等(下) 大島安衞 十等(下) 笠原傳作
十等(下) 田中承吾 十等(下) 坪川英吾

○警察本部

警部長 奏五等(下) 文官普通試驗委員 從五位 稅所篤一

警部

一等(下) 警務課長兼保安課長 櫻尾敘治
四等(中) 主計課長 柳川則榮
六等(中) 井上洸
六等(上) 文官普通試驗委員 大塚龍太
六等(中) 巡查敎習所敎師 宮地佐之助
七等(中) 河村鐐三郎 七等(中) 山下良實

警部補

九等 出村保之助 十等 櫻井知忠

○巡查敎習所

所長 警部 齋藤太郎





敎師 警部 宮地佐之助

警部補 九等 稻田甫吉

○新潟警察署 新潟區西堀通六番町

署長 警部 齋藤太郎

警部

三等(中) 署長兼巡查敎習所長 齋藤太郎
七等(上) 中川敬忠

警部補

九等 勳七等 上村信夫 九等 勳八等 加藤直大
十等 松本武祐

○新發田警察署 北蒲原郡新發田本村

署長 警部 赤津克郎

警部

三等(中) 署長 赤津克郎
七等 河邊秀實

警部補

九等 永原分署長 加賀美安之助
九等 葛塚分署長 宮內安止
十等 勳八等 半田景任
十等 中條分署長 齋藤武次郎
十等 稻荷岡分署長 長岡德右衞門

○津川警察署 東蒲原郡津川町

署長 警部 三平延次郎

警部 七等(上) 署長 三平延次郎

警部補 十等 池端次郎彥

○村上警察署 岩船郡村上町

署長 警部 白石信尚

警部 七等(上) 署長警官練習所入學 白石信尚

警部補

九等 署長心得 根岸傳
十等 西鄉雄輔
十等 勝木分署長 金子庄作

○新津警察署 中蒲原郡新津村

署長 警部 和田綱紀

警部

五等(中) 署長 和田綱紀
七等(下) 小須戸分署長 遠山歸一
八等(中) 村松分署長 島勝太郎
八等(中) 沼垂分署長 田中美暢

警部補

九等 小島石太郎
九等 龜田分署長 澤田可達
九等 白根分署長 小田五一郎
十等 五泉分署長 熊倉金五郎

○卷警察署 西蒲原郡卷村

署長 警部 宮內震志

警部 六等(中) 署長 宮內震志

警部補

九等 山口守太
九等 燕分署長 中村嘉三郎
九等 內野分署長 戸井平四郎
九等 曾根分署長 吉田俊人
十等 地藏堂分署長 三宅茂彥

○三條警察署 南蒲原郡三條町

署長 警部 倉山昌親

警部

三等(中) 署長 倉山昌親
八等(下) 瀧澤直吉

警部補

九等 加茂分署長 熊倉三太
十等 中ノ島分署長 佐藤速水
十等 見附分署長 玉井光浩

○長岡警察署 古志郡長岡坂ノ上町

署長 警部 玉利清輝

警部

二等(下) 署長 玉利清輝
八等(中) 久永期勝

警部補 九等 栃尾分署長 野澤恭久

○與板警察署 三島郡與板村

署長 警部 加藤岩吉

警部 六等(中) 署長 加藤岩吉

警部補

九等 宮之原貞德
九等 寺泊分署長 松本知三
十等 出雲崎分署長 島津房親

○小千谷警察署 北魚沼郡小千谷町

署長 警部 佐藤藤太郎

警部

七等(上) 署長警官練習所入學 佐藤藤太郎
八等(中) 署長心得 中野政利

警部補 十等 堀之內分署長 佐藤文作

○十日町警察署 中魚沼郡十日町村

署長 警部 石井 立吉
警部七等(上) 署長石井 立吉
警部補十等 古石忠三郎

## ○六日町警察署　南魚沼郡六日町村

署長 警部 安田 信吉
警部七等(上) 署長 安田 信吉
警部補
十等 松田 彦治
十等 湯澤分署長 中川善三郎

## ○柏崎警察署　刈羽郡柏崎町

署長 警部 原田 壽雄
警部五等(中) 署長 原田 壽雄
警部補九等 福江虎二郎

## ○高田警察署　中頸城郡高田市ノ橋町

署長 警部 辰野 宗治
警部二等(下) 署長 辰野 宗治
八等(中) 直江津分署長 野萱 次郎
警部補
九等 關山分署長 和田 亮一
九等 川浦分署長 河村 備衞
十等 新井分署長勳八等 目黒 隆
十等 吉田安太郎
十等 佐藤留太郎
十等 直江津分署在勤 岡部 行次
柿崎分署長 小倉 知照

## ○安塚警察署　東頸城郡安塚村

署長 警部勳七等 鮫島 宗誠
警部七等(中) 署長勳七等 鮫島 宗誠

## ○糸魚川警察署　西頸城郡糸魚川町

署長 警部 吉田 盛秀
警部七等(上) 署長 吉田 盛秀
警部補
九等 能生分署長 富山 武盛
十等 薩山 孝

## ○相川警察署　雜太郡相川町

署長 警部 吉田 愛信
警部四等(中) 署長 吉田 愛信
八等(中) 河原田分署長
新穗分署長 寺尾精一郎
警部補
十等 小木分署長 松崎休次郎
十等 湊分署長 岩崎 法林
十等 菅野 養信

## ○新潟區役所　新潟區西堀通六番町

區長 奏四等(下) 土橋 多四郎
書記
六等 諸星 茂吉　七等 五十嵐佐清
八等 荻間 忠澄　九等 松山 綠
九等 田中 愼作　九等 木村定五郎
十等 木村 德　十等 大久保辰三

## ○北蒲原郡役所　北蒲原郡新發田本村

郡長 奏四等(上) 正七位勳四等 津川 顯藏
書記
六等 片岡 正夫　七等 須貝次郎太
八等 木村 愼三　八等 寺田 知政
九等 小田平之丞　九等 大西信之進
九等 小川 猛　十等 今井 錠吉
十等 原 元次郎　十等 村山浪五郎
十等 金藤鐵三郎

戸長
六等 高橋 謹次　六等 飯村 修治
六等 田崎 周平　六等 佐治 爲盛
六等 竹内隆三郎　六等 竹前新太郎
六等 龜田 勤一　六等 曾我 惟一
六等 下妻嘉平治　七等 原田 祐吾
七等 二宮 孝頤　七等 阿部藤五郎
七等 大沼山三郎　七等 大沼 鏆吉
七等 佐藤犀一郎　七等 佐藤 吉貫
七等 牧田 光忠　七等 小山 敬一
八等 相澤 賢治　八等 渡邊五左衞門
八等 齋藤 利吉　八等 中野 泰藏
八等 須貝傳太郎　八等 丹呉 達三
八等 坂上作四郎　八等 吉田石次郎
八等 佐久間清四郎　八等 伊藤 敬忠
八等 比企 林松　八等 阿部 豐多
八等 池田 茂忠　八等 常木 惣七
八等 野本 治平　九等 加藤 重信
九等 山崎精一郎　九等 土田發四郎
九等 森田 伸作　九等 藤間 貞策
九等 廣澤六郎治　九等 北澤 義方
九等 廣田恂一郎　九等 岩野常太郎
九等 金田 保三　九等 渡部直四郎
九等 大島勇次郎　九等 本間彌太右衞門
九等 柄澤秀吉郎　九等 高橋勝太郎
九等 田中 周治　九等 渡部長太郎
九等 堀川 靜司　九等 坂上次郎太
九等 五十嵐利恒　九等 野口竹次郎
九等 林 鋒助　十等 本間 荻松
十等 遠藤熊太郎　十等 金田文太郎
十等 赤塚 織平





## ○中蒲原郡役所　中蒲原郡新津村

郡長 奏六等(上) 正八位 安田 正秀
書記
七等 山田 泰一　八等 小林 民彌
八等 山本岩太郎　九等 間島 淳
九等 本木 新造　九等 中村 定治
十等 長谷川萬平　十等 樺澤 元彌
十等 上田 直致　十等 中川 景樹
十等 吉岡 重樹

戸長
六等 須藤 時俊　六等 桑野 增三
六等 野口 政常　六等 本間 辰平
六等 笹岡 恒納　六等 長井 久平
七等 石川哲太郎　七等 小野澤秀寧
七等 田宮 官次　七等 津田 耕平
七等 小池新三郎　八等 川又庄太郎
八等 茅野 淳三　八等 清水 甚藏
八等 伊藤佐源太　八等 佐藤伴一郎
八等 山田勢一郎　八等 五十嵐幸太
八等 西潟 昌一　八等 五十嵐三郎
八等 阿部 湊一　八等 小林 岡三
八等 西潟 貞一　八等 渡部勝五郎
八等 山崎 德左　八等 落合精二郎
八等 齋藤 重夫　九等 田村 仙藏
九等 須藤 彌平　九等 小川 周作
九等 高地 珍要　九等 中川三五郎
九等 大島四市郎　九等 坂上三千八
九等 金子 訓辭　九等 大川原爲三郎
九等 佐藤繳三郎　九等 佐藤理平太
九等 小澤 晋作　九等 近 靜彌
九等 神保泰一郎　九等 堀川權二門
九等 永井 友松　九等 西村 季松
九等 小出勝之丞

## ○西蒲原郡役所　西蒲原郡卷村

郡長 奏五等(中) 從七位 雨宮 廣厚
書記
六等 菅原 德衞　七等 川瀨 吉郎
八等 片山 義式　八等 小泉 武一
九等 井上幹二郎　九等 中山 幸周
九等 加藤彦四郎　十等 小島 正興
十等 長谷川 藍　十等 佐藤金次郎

戸長
六等 山口謹一郎　六等 富所平三郎
六等 小松体三郎　六等 伊藤 道別
六等 幸田 三郎　六等 龜山 重平
七等 河村眞多逸　七等 大瀧三郎太
七等 富所 兵八　七等 平松 庄七
七等 土田橋十郎　七等 橋本 新平
七等 古澤 爲吉　七等 坂井六一郎
七等 南須原定之　七等 飯島 平藏
七等 田中 稻實　七等 大崎怨一郎
八等 菊地 類道　八等 吉田久三郎
八等 松宮誠一郎　八等 金子 直造
八等 山浦大次郎　八等 涌井 道忠
八等 長谷川勝二郎　八等 倉池 滑
九等 渡邊 貞藏　九等 箇井 兵吾
九等 右島重三郎　九等 植木 金八
九等 渡邊嘉忠治　九等 高島 翁平
九等 堀越 太七　九等 赤塚 宇平
九等 宗村 幾作　九等 半間寛一郎
九等 朝妻 國輔　九等 中原遠志知
九等 阿部恒次郎　九等 小野塚年太
九等 荻野 文二　九等 中山久太郎
九等 稻葉 角藏　九等 澁木 保
十等 田邊 周作　十等 水吉 賢治
十等 小川 文太　十等 大川彦太郎

## ○南蒲原郡役所　南蒲原郡三條町

郡長 奏五等(中) 從七位 山田八十八郎
書記
七等 越石 角彌　八等 佐藤 達男
九等 肥田野廣太　九等 鈴木鈴次郎
九等 畑 五作　十等 吉川 吉彌
十等 竹内令之助　十等 栢森 精一

戸長
六等 古川 保吉　六等 刈田儀一郎
六等 山谷與四郎　七等 五十嵐 靜
七等 關根 靜吾　七等 笠原 永昌
七等 大竹 峯　七等 今泉富次郎
七等 石井信一郎　八等 神山仁三郎
八等 藤田 禎藏　八等 星野 遍岑
八等 内山 繁作　八等 小林 純一
八等 大竹 徹三　八等 今井 修造
八等 田巻官平太　九等 宮島 清衞
九等 小林 祐治　九等 木原惣次郎
九等 佐藤 保次　九等 松平 善作
九等 曾我爲四郎　九等 澁谷逹五郎
九等 外山靜一郎　九等 田中 盧
九等 佐藤 兵太　九等 吉川 京六
九等 堀江猪太郎　九等 入澤 茂
十等 岡田 市次　十等 瀧澤喜十郎
十等 大竹 名作

## ○東蒲原郡役所　東蒲原郡津川町

郡長 奏六等(上) 正八位 桑野 禮行
書記
八等 澤田久三郎　九等 後藤信次郎
九等 里見 守正　十等 玉木秀五郎
十等 高橋悌二郎　十等 杉崎 豐三

戸長
- 七等 伊藤清
- 八等 渡邊熊太郎
- 九等 星野肅
- 八等 永山弘道
- 八等 石川長次郎

## ○三島郡役所　三島郡與板村

郡長奏六等(上)　正八位　鄕田兼亮

書記
- 六等 登子祐敬
- 九等 吉川範次郎
- 十等 吉田右橘
- 十等 關川直次郎
- 八等 黒田利成
- 九等 佐野正雄
- 十等 池田傳吾
- 十等 岡部榮次郎

戸長
- 五等 今井豐三
- 六等 安達基一郎
- 七等 相田勝三郎
- 七等 廣川幸四郎
- 八等 星兵吾
- 八等 久須美功
- 八等 安達雄司
- 八等 五十嵐國吉
- 九等 笠原秀三郎
- 九等 小坂辰三郎
- 九等 諸橋諒作
- 九等 島宗喜代吉
- 十等 松田半七
- 十等 深井清一郎
- 五等 松平臨
- 六等 內藤彌
- 七等 安達甚次郎
- 七等 金澤金尾
- 八等 片桐道二
- 八等 阿部善平
- 八等 渡邊保三郎
- 八等 脇屋辰三郎
- 九等 寶輪儀吉
- 九等 岡村雲平
- 九等 小林藤藏
- 九等 石橋市十郎
- 十等 渡邊彌忠太
- 十等 小黒熊太郎

## ○古志郡役所　古志郡長岡坂ノ上町

郡長奏六等(上)　正八位勳六等　稻垣林四郎

書記
- 七等 多田俊造
- 九等 高橋晋平
- 九等 今泉正雄
- 十等 佐藤小平治
- 十等 松下右忠治
- 十等 高橋茂一郎
- 十等 杉山藤藏

戸長
- 四等 秋庭半
- 七等 新保新造
- 七等 星野貫三
- 七等 土田傳八郎
- 七等 野澤尚輝
- 七等 恩田發太
- 八等 片桐祐次郎
- 八等 星野壽策
- 八等 近藤新三郎
- 八等 多田健造
- 八等 藤田伊左衞門
- 九等 小林謙三郎
- 九等 內山政治
- 十等 吉田津三郎
- 十等 五十嵐廣太
- 十等 平澤源治
- 十等 反町五三郎
- 十等 駒形清二郎
- 五等 木宮靜一郎
- 七等 風間富太郎
- 七等 星野平吉
- 七等 保科善德
- 七等 青柳松平
- 八等 江原越吾
- 八等 阿部城三郎
- 八等 中村宇八郎
- 八等 牛腸新四郎
- 八等 原敬三
- 九等 井上戸久治
- 九等 鈴木弘道
- 十等 橋惣右衞門
- 十等 內田勘兵衞
- 十等 村山富七
- 十等 田中忠作
- 十等 佐藤彦太郎
- 十等 金內老之進

## ○北魚沼郡役所　北魚沼郡小千谷川岸町

郡長奏五等(中)　從七位　關矢孫左衞門

書記
- 七等 渡邊廣吉
- 八等 杵淵精三郎
- 十等 山崎貞一
- 八等 入澤廣重
- 九等 廣川利兵衞
- 十等 若月熊太郎

戸長
- 六等 漆原四郎兵衞
- 六等 井口泰五郎
- 七等 中林哲九郎
- 八等 關齊
- 六等 星野道太郎
- 七等 新保弘六郎
- 七等 栗岡秀眞
- 八等 山賀與八郎
- 八等 石坂平八郎
- 八等 宮股一郎
- 八等 渡邊米吉
- 九等 井上靜治郎
- 九等 關矢才五郎
- 九等 星野門二
- 十等 椿俊藏
- 十等 平澤信平
- 八等 中林八造
- 八等 小林宗美
- 八等 押田倸三郎
- 九等 山本秀太郎
- 九等 目黒卯勛
- 十等 小岩郡造
- 十等 星幣八郎

## ○南魚沼郡役所　南魚沼郡六日町村

郡長奏六等(上)　正八位　槇眞一

書記
- 七等 濵崎利貞
- 九等 遠藤坦治
- 十等 關直六
- 十等 桐生熊次郎
- 八等 小川長格
- 九等 勳七等 長谷川壽平
- 十等 阿部文藏

戸長
- 六等 井口儀三郎
- 七等 大平友作
- 七等 佐藤要五郎
- 八等 井熊熊市郎
- 八等 林頼三郎
- 八等 小出國吉
- 八等 小野澤與三
- 八等 牛木虎藏
- 九等 阿部熊太郎
- 九等 久保國五郎
- 九等 宮山定太郎
- 九等 木村榮作
- 六等 中俣正吉
- 七等 中島政評
- 七等 種村總八郎
- 八等 富澤清太郎
- 八等 田村八郎
- 八等 並木喜久平
- 八等 遠藤總治
- 八等 貝瀬與一郎
- 九等 笠原精一郎
- 九等 林慶一郎
- 九等 角田定吉
- 九等 阿部新太郎

## ○中魚沼郡役所　中魚沼郡十日町村

郡長奏六等(上)　正八位　小林卷藏





書記
- 七等 野澤駒次
- 九等 荒川清次郎
- 十等 湯澤茂八郎
- 十等 山口大次郎
- 九等 二瓶丑太郎
- 九等 殿澤茂吉
- 十等 瀧澤保一

戸長
- 五等 岡田龍松
- 六等 松澤潜
- 七等 松澤芳松
- 八等 田村彦三郎
- 八等 吉樂宗一郎
- 八等 瀧澤讓三
- 九等 高橋吉郎右衞門
- 九等 中澤秀三郎
- 九等 野上鐵平
- 九等 上村周太郎
- 九等 近藤泰吉
- 六等 富井邦彦
- 六等 田中政治
- 八等 清水莊太
- 八等 野上周策
- 八等 桑原源治郎
- 九等 大海俊造
- 九等 藤巻伊三郎
- 九等 福原信太郎
- 九等 橋野佐平
- 九等 酒井和三郎

## ○刈羽郡役所　刈羽郡柏崎町

郡長奏六等(上)　從六位　南部信近

書記
- 七等 小熊六郎
- 九等 小川廣彌
- 十等 桑原富次郎
- 十等 佐野浪吉
- 九等 保坂榮助
- 十等 宮川柾樹
- 十等 小林謙二

戸長
- 六等 山田實
- 六等 飯塚彌一郎
- 七等 近藤友太郎
- 七等 牧岡門之助
- 七等 後藤泰之丞
- 七等 瀬下平八
- 八等 上坂亭作
- 六等 岡田兼信
- 六等 村山藤榮
- 七等 西巻治吉
- 七等 大橋源二
- 七等 松井忠士郎
- 八等 小山孝七
- 八等 曾田文宗
- 八等 佐藤忠三
- 八等 田中長治
- 八等 佐藤貞雄
- 八等 大矢弓之丞
- 八等 西村彌七郎
- 八等 佐藤祐喜
- 九等 平野清一
- 九等 荒木保敎
- 九等 田中艮吉
- 九等 飯田惠太郎
- 九等 辻正孝
- 十等 田邊九郎次
- 八等 高野孝太郎
- 八等 柴田方知
- 八等 湯本寬治
- 八等 藍澤敬一
- 八等 小島三郎
- 八等 伊原六郎
- 九等 吉川末三
- 九等 村田長一
- 九等 若井源晴
- 九等 遠藤清吉
- 九等 山上利八
- 十等 宇佐美貞太郎

## ○東頸城郡役所　東頸城郡安塚村

郡長奏六等(中)　正八位　清水廣博

書記
- 七等 丸田定一郎
- 九等 上野祖平
- 十等 宮川頼德
- 十等 本山信次
- 八等 松山信行
- 九等 龍田直英
- 十等 藤田源治

戸長
- 六等 永井虎次郎
- 七等 關谷延八郎
- 七等 林友弉
- 八等 本山嘉樂
- 八等 南雲平格
- 九等 柳利吉
- 十等 佐藤文艮
- 十等 齋藤九八郎
- 十等 志賀嘉忠次
- 十等 金井市郎
- 七等 横尾義周
- 七等 成見仲治
- 八等 近藤官藏
- 八等 金井齋
- 九等 中村清作
- 十等 布施友次郎
- 十等 松野惣治
- 十等 小林仁太郎
- 十等 小野塚義長
- 十等 大瀧寅藏

## ○中頸城郡役所　中頸城郡高田西會所通町

郡長奏四等(下)　遠山千里

書記
- 六等 上野茂三郎
- 九等 清水清右衞門
- 九等 鈴木重事
- 九等 黒澤明
- 十等 成瀬直敍
- 十等 原備將
- 八等 大島琢郎
- 九等 森久藏
- 九等 宮崎尚功
- 九等 新田貞一
- 十等 內田直躬
- 十等 山內臻

戸長
- 五等 渡邊貞治
- 六等 鹿任佐太郎
- 六等 太田孫治右衞門
- 六等 保坂貞吉
- 六等 加藤多仲
- 七等 近藤太治右衞門
- 八等 藤野俊平
- 八等 伊藤松藏
- 八等 松原彌惣
- 八等 東條致和
- 八等 山崎憲治
- 八等 小山直眞
- 八等 芳野襄郎
- 八等 堀川小平治
- 八等 阿部嘉三郎
- 八等 大瀧傳十郎
- 八等 神谷精一郎
- 八等 新井儀一郎
- 九等 井上太十郎
- 九等 熊倉喜八郎
- 九等 山崎謙三
- 九等 八木周司
- 九等 布施宗十郎
- 九等 山本平造
- 十等 山田和佐造
- 六等 笠原克太郎
- 六等 山崎久太郎
- 六等 石田政義
- 六等 村上長民
- 六等 石井彌九郎
- 八等 長井進平
- 八等 塚田五郎右衞門
- 八等 植木留次郎
- 八等 後藤甚助
- 八等 古川九郎治
- 八等 閩開助右衞門
- 八等 平野庄五郎
- 八等 相羽嘉尚
- 八等 清水佳之助
- 八等 山崎彌
- 八等 內山郁太郎
- 八等 神戸信太郎
- 八等 荻野和平
- 九等 佐藤定八郎
- 九等 田中金平
- 九等 內田隆平
- 九等 齋京武八郎
- 九等 植木信之
- 九等 星野敏行
- 十等 岡田彌五郎

横尾彌惣平 十等
三浦健次郎 十等
鈴木 傳藏 十等
小林 彦八 十等
池内吉十郎 十等
鴨井 喜一 十等

## ○西頸城郡役所

西頸城郡糸魚川横町

郡長 奏六等（上） 正八位 生田 有恪

書記

水野 隆昌 八等
武内 彌廣 九等
古山剛太郎 十等
横井 吉治 十等
伊藤 重雄 八等
内山 三造 十等
成田 一作 十等

戸長

黒川小平太 六等
小杉善左衛門 六等
渡邊榮太郎 七等
牧江文之丞 七等
伊藤次郎作 八等
松澤久太郎 八等
近喰仁太郎 九等
中野祐源太 九等
宮島 一作 九等
渡邊 正策 九等
伊藤 政吉 九等
橘立 彌平 十等
久保田八十郎 十等
山本彌五兵衛 六等
尾崎 三郎 勲七等
市川準次郎 七等
加藤德三郎 七等
阿部 祖平 八等
見込善左衛門 八等
野崎 德松 九等
關澤清左衛門 九等
恩田孫太郎 九等
保坂 誠一 九等
長沼満一郎 十等
片桐 利七 十等

## ○岩船郡役所

岩船郡村上町

郡長 奏六等（上） 正八位 並河 一

書記

藤井 世均 九等
阿部佐十郎 十等
矢島 義人 九等
土田 清虎 十等

戸長

渡邊幸太郎 五等
渡邊 善俊 六等
澤渡 朝憲 六等
富樫 兵藏 六等
松田彌五郎 七等
本間於菟彦 八等
山縣 正幷 八等
小田 庄吉 九等
竹内四郎次 十等
石山 忠作 十等
青山 美温 十等
中山 景俊 十等
丹田重太郎 十等
横山又三郎 八等
木村守一郎 八等
富樫 長雄 八等
佐藤伊一郎 八等
加藤 文造 九等
金野 直義 九等
近藤 太郎 九等
本間繁十郎 九等
本保 島雄 九等
水谷 光舊 九等
中島 錫 十等
齋藤甚次郎 十等

## ○雜太加茂羽茂郡役所

雜太郡相川廣間町

郡長 奏六等（上） 正八位 須藤 賢與

教諭

兼學務課長 長倉 雄平

教諭 久田 督 （月五〇）
教諭 奥田 敬信 （月三三）
小笠原金吾 新保 正與 赤峯瀬一郎

兼教頭

助教諭

丹羽貞次郎 （月三〇）
舍監室許 義忠 （月二五）
杉浦 忠昌 田中 鼎

助教諭心得

常見 甫 （月三〇）
訓導 沂藤 みち
志賀 政養
桂川山三郎
高田 せん
町田 こそ

戸長

黒部 權吉 六等
佐々木普俊 七等
池田 球造 七等
三國五郎次 七等
吉岡 寛靜 七等
駒形 直清 七等
金田太平治 八等
高橋磯次郎 八等
菊池新五郎 八等
谷 五平 八等
若林助太郎 八等
左近儀平次 八等
竹本 多平 九等
渡邊主左衛門 九等
鈴木善太郎 九等
石井甚十郎 九等
池 襄一 九等
白井 章 九等
河野 勝造 九等
赤江 播磨 九等
本間與三郎 九等
伊藤 勝造 八等
田上 禳 八等
兒玉 治平 八等
名畑喜十郎 八等
今井茂三郎 八等
池田 吉平 八等
本間藤三郎 八等
佐藤四郎平 八等
菊池 泰造 八等
須田 守約 八等
金子勘五郎 八等
石塚芳太郎 八等

## ○尋常師範學校

新潟區學校町通二番町

兼學務課長 長倉 雄平

教諭（年九六〇）

教諭 久田 督

訓導

山田音二郎 （月一五）
兼助教諭心得 近藤 みち
今井龜三郎
藤田寛次郎
幹事（月四〇） 兼屬 中村 久弘
舍監（月二五） 兼助教諭 室野 義忠
（月二〇） 舍監心得 金澤 來藏
助教諭心得 志賀 政養
助教諭心得 高田 ぜん
助教諭心得 町田 こそ

書記

（月二〇） 矢野左十郎
兼屬 水谷 眞芳
書記心得 助教諭心得 桂川山三郎

## ○農學校

古志郡長岡坂ノ上町

校長（月二〇） 教諭 佐々木普次郎

教諭

兼校長 佐々木普次郎 （月五〇）
（月四五） 藤島稻之助 （月三三）
助教諭
（月二五） 高橋 茂一郎 （月二五）
（月一八） 名務 方一 （月一七）
山口泰次郎
立花安次郎
（月二五） 横澤 紘五郎
（月一八） 山崎三太郎
（月一三） 伊知池 涵
（月一二） 兼書記 瀬沼 宮治
書記 兼書記 加藤 克忠
（月二〇） 近藤 義門 （月一三）
助教諭 瀬沼 宮治
安田 義直
助教諭 加藤 克忠

# ○埼玉縣

北足立郡浦和宿

知事 奏一等(下) 從五位勳六等 吉田清英

書記官 奏三等(上) 第一部長文官普通試驗委員長官報々告主任 從六位 笹田默介

同 奏五等(上) 第二部長會計主務文官普通試驗委員 從七位 長谷川敬助

## ○第一部

長 書記官 從六位 笹田默介

屬

一等(下) 農商課長 山中福永
三等 議事課長 加藤炳
三等 庶務課長文官普通試驗委員 鷄瀞已丁
四等 大庭雄次郎
五等 內藤泰五
六等 山田奈津二郎
七等 伊藤直
七等 草刈米太郎
八等 野村定長
八等 秋山直三
九等 南波俊夫
九等 野津義慶
四等 樋口利喜太郎
六等 山浦常吉
六等 大島信
七等 折下雅介
八等 田端精三
八等 谷口政足
八等 三輪虎一
九等 渡邊駒次郎
九等 久米又七郎
十等 大矢明光
十等 市川寿太郎
十等 奥留作造
十等 吉田鐙治
十等 大澤半平
十等 飯島甚助
十等 桑原秀作
十等 佐野貞次郎
十等 土屋善太郎
十等 布施田小一郎
十等兼技手 石川政義
十等 坂本常次郎

## ○第二部

長 書記官 從七位 長谷川敬助

屬

一等(下) 土木課長會計課長 阿武久吉
一等 學務課長尋常師範學校長 桐野弘
二等 監獄課長典獄 中村孫兵衛
三等 兵事課長 深田康守
三等 衛生課長 飯田年祐
四等 加藤文彬
五等 早川光藏
六等 鹽原惠助
六等 文官普通試驗委員 松井寬
六等 石川豐
六等 渡邊喬禽
七等 長瀧次郎
八等 星野巖
八等 高木正澄
九等 田中彌壽生
九等兼技手 石井盛一
九等 中島義三郎
十等 惠良覺太郎
十等 駒崎常太郎
十等 今井周三郎
十等 田村省三
五等 西田茂穗
五等 堀江敬愼
六等 松本忠章
六等 島崎廣太郎
六等 淺井長義
七等 今村喜代助
八等 木原守三郎
八等 齋藤給三郎
九等勳七等 今泉清五郎
九等 森金太郎
十等 池田高三郎
十等 岡野正次郎
十等兼技手 岩崎熊之助
十等 山本榮次郎
十等 岡本善登

五等技師 奏五等(中) 長崎豐十郎

技手

六等(下) 加々見輝信
八等(下) 小川保明
九等(下) 朝生文就
九等(下) 足立駒太郎
九等(下) 天野直太郎
十等(下) 塚本善之助
十等(中) 矢田芳雄
十等(中) 屬 石川政義
十等(中) 大迫隆美
六等(下) 矢田唯三
八等(下) 松田松三
九等(下) 關根高吉
九等(下) 馬場久悠
九等(下) 屬 石井盛一
十等(中) 川島包作
十等(下) 屬 岩崎熊之助
十等(下) 熊谷頓次郎

典獄 二等 兼屬監獄課長 中村孫兵衛

書記

六等 常見八十太郎
七等 兼看守長 金子仲太郎
八等 橋本茂隆
八等 大谷吉多
九等 內田爲元
九等 今澤信清
九等 新井政與
九等 兼看守副長 田中正身
十等 森內義道
十等 齋藤常德

看守長

五等(中) 山崎能嗣
六等(中) 井上鼎
七等 書記 金子仲太郎

看守副長

九等 横田光章　九等 書記 田中正身
十等 永井伊右衛門　十等 勳七等 黒田吉政
十等 西村鬼一　十等 早川直亨

## ○收税部

收税長 奏五等(上) 文官普通試驗委員 從七位 平田八郎
收税屬 三等(中) 賦税課長 遠山正儉
四等(上) 徴收課長兼徴税費課長文官普通試驗委員 櫪倉宗正
五等(中) 秋元與幸　五等(中) 荒木度三
六等(中) 井上精一　六等(中) 長野敬基
六等(中) 松前功廣　六等(中) 植田正秋
七等(中) 加藤文思　七等(上) 吉野敬忠
七等(中) 西村義賢　七等(中) 榎本基治
七等(中) 北條利昌　七等(中) 伊藤泰三郎
七等(中) 早崎親譽　七等(中) 小口卯三郎
七等(中) 鹿島義富　七等(中) 中山雄助
八等(中) 加藤志津右衛門　八等(下) 星野重巽
八等(中) 佐藤金次郎　八等(下) 鹿沼和三郎
八等(上) 山田長作　九等(下) 山崎祥一郎
九等(上) 澤有三郎　九等(上) 田川啓之助
九等(下) 久芳直介　九等(下) 伊藤正質
九等(下) 山城讓　九等(上) 荒巻應英
九等(下) 柏木道美　九等(上) 菊地孝
九等(下) 宮田友吉　九等(下) 神谷芳造
九等(下) 吉田秀實　九等(下) 二味律
十等(中) 木村豐吉　十等(中) 佐々木邦麿
十等(中) 黒田正義　十等(中) 田島信易
十等(上) 高力新一　十等(中) 宇野易五郎
十等(中) 鈴鹿谷四郎　十等(中) 島崎清太郎
十等(中) 新井歌之丞　十等(中) 市川安次郎
十等(中) 鈴木信三　十等(中) 熊澤喜十郎
十等(中) 長島戸平　十等(中) 中野鍼之助
十等(中) 小林章太郎　十等(上) 加藤小太郎
十等(上) 奥村榮三郎　十等(中) 相良政勝
十等(上) 森永敬輔　十等(中) 神田與吉
十等(中) 小山赳夫　十等(中) 安東正一
十等(下) 高橋信之助　十等(中) 奥平浦男
十等(中) 藤本浦吉　十等(中) 倉林吉兵衛
十等(上) 栗田益三　十等(中) 橋本武之助
十等(下) 小島保之　十等(中) 高橋由太郎
十等(中) 奥田榮之助　十等(下) 七藏司伴彦
十等(中) 鈴木東平　十等(下) 戸ケ崎源六郎
十等(下) 河井康雄　十等(中) 渡邊恒三郎
十等(上) 伊藤喜十郎　十等(下) 菱田久松
十等(中) 齋藤録太郎　十等(下) 中川喜代馬
十等(下) 坂田卯之助　十等(下) 三村文藏
十等(下) 加藤牧三郎　十等(下) 吉田勝彌
十等(下) 荒井熊次郎　十等(下) 小鷹實太郎
十等(下) 平野權三郎　十等(中) 平井且三郎
十等(下) 早川恪次郎　十等(下) 山口時次郎
十等(下) 澤田誠太郎　十等(下) 川島義敦
十等(中) 富岡國吉　十等(下) 平佐金三郎
十等(中) 大熊長吉　十等(中) 藤村莊太郎
十等(中) 栗岡久一　十等(中) 佐藤暹
十等(中) 益田殿　十等(下) 久徳重敬

## ○警察本部

警部長 奏四等(上) 文官普通試驗委員 正七位 田健治郎
警部 二等(下) 保安課長 山室元吉
四等(下) 警務課長文官普通試驗委員 肱黒誠夫
五等(中) 主計課長 島田靜一郎
五等(中) 伊澤彦三郎　八等(中) 飯田章

警部補 十等 宮崎義雄　十等 土肥祐次郎

### ○浦和警察署　北足立郡浦和宿

署長 警部 五等(中) 警部 濱田清心
六等(中) 署長代理 榎田兼明
署長 濱田清心
警部補 九等 鳩ケ谷分署長 巨海政和
十等 矢島達

### ○草加警察署　北足立郡草加宿

署長 警部 四等(下) 警部 岩田長三
署長 岩田長三
警部補 十等 越ケ谷分署長 梅田定安

### ○桶川警察署　北足立郡桶川宿

署長 警部 七等(上) 警部 安岡蕃
七等(下) 署長文官普通試驗委員 安岡蕃
警部補 十等 鴻巢分署長 竹内具治
松元利盛

### ○大和田警察署　新座郡大和田町

署長 警部 六等(中) 警部 大内濔賢
署長 大内濔賢

### ○川越警察署　入間郡川越町

署長 警部 二等(下) 警部 岡田稔
署長 岡田稔
警部補 九等 坂戸分署長 一石嵩
十等 染川半次郎





### ○所澤警察署　入間郡所澤町

署長代理 警部補 十等 警部補 村上鹿兒三郎
署長代理 村上鹿兒三郎

### ○飯能警察署　高麗郡飯能町

署長 警部 七等(中) 警部 水谷正常
署長 水谷正常
警部補 十等 扇町屋分署長 小林稠
十等 吉田渭直

### ○松山警察署　比企郡松山町

署長 警部 四等(下) 警部 吉峯清
七等(下) 署長 吉峯清
下細谷分署長 藤澤雄風
警部補 九等 小川分署長 月野麻呂
十等 小倉文平

### ○大宮郷警察署　秩父郡大宮郷

署長 警部 三等(下) 警部 柏崎才一
署長 柏崎才一
警部補 九等 本野上分署長 澤田直澄
十等 小鹿野分署長 勳八等 牧野惟明
十等 小松孝

### ○本庄警察署　兒玉郡本庄宿

署長 警部 六等(中) 警部 新納實芳
署長 新納實芳
警部補 九等 八幡山分署長 澤田盛齋
十等 勅使河原分署長 中川四郎
十等 白石郷分署長 時山虎次郎
十等 野村義髙

### ○熊谷警察署　大里郡熊谷宿

署長 警部 三等(下) 警部 勝田義禎
八等(中) 署長 勝田義禎
警部補 十等 今市分署長 草刈次郎
國留麟太郎

### ○妻沼警察署　幡羅郡妻沼村

署長 警部 七等(中) 警部 福永政布
署長 福永政布
警部補 十等 平賀定五郎

### ○深谷警察署　榛澤郡深谷宿

署長 警部 六等(中) 警部 新納謙助
署長 新納謙助
警部補 十等 寄居分署長 稻生貞慶
十等 小島和五郎

### ○行田警察署　北埼玉郡成田町

署長 警部 七等(中) 警部 森茂
署長 森茂
警部補 九等 羽生分署長 勳七等 黒澤迪
十等 朝香新太郎

### ○加須警察署　北埼玉郡加須町

署長 警部 七等(上) 警部 宮前房吉
署長 宮前房吉
警部補 十等 吉瀬貞正

### ○岩槻警察署　南埼玉郡岩槻町

署長 警部 七等(上) 警部 重信常潔
署長 重信常潔
警部補 九等 粕壁分署長 二宮行篤
十等 西寳珠花分署長 西川朝寅
十等 青木保次郎

### ○幸手警察署　北葛飾郡幸手宿

署長 警部 五等(中) 警部 橋崎次郎八
署長 橋崎次郎八
警部補 十等 杉戸分署長 黒田文次
十等 帖佐誠介

## ○北足立新座郡役所　北足立郡浦和宿

郡長 奏五等(中) 從七位 小泉寛則
書記
四等 清水精三郎　六等 長谷部益吉
八等 内木福之助　八等 植松隆作
八等 池田彝吉　九等 横谷良太郎
九等 長島筆吉　九等 勳七等 前川正則
九等 金谷藤次郎　九等 澁谷岩太郎
十等 中村頼雄　十等 長谷川又吉
十等 鈴木維一　十等 原口通弘
十等 望月臺作　十等 栗原鎮郎
十等 佐土原祐隆　十等 石川喜久次郎
戸長
三等(下) 松尾永起　四等 岡田正縣
四等 星野重郷　五等 辻村彦八
五等 高橋源之輔　六等 細井平太
六等 猪野知孝　六等 白子周助
六等 武笠銀介　六等 岡村正貞
六等 榎本佐左衛門　六等 新藤慶之助

野島　呈輔　七等
江原　詮道　七等
新井　欣作　七等
小谷野愛之助　八等
須賀　保實　八等
大村健三郎　八等
髙橋八郎兵衛　八等
飯田造酒藏　八等
近藤　由之　八等
栗原　七郎　八等
吉田總太郎　八等
堀江宇平次　八等
小暮嘉藤次　八等
中村七左衛門　九等
林　幸太郎　九等
濱野由右衛門　九等
長谷川松五郎　九等
菊地太左衛門　十等（上）

八木橋喜四郎　七等
矢部　長作　七等
保谷　範曹　七等
木口直次郎　七等
並木　幸七　七等
諸木彌十郎　八等
板橋伊左衛門　八等
會田　平藏　八等
石川新左衛門　八等
天沼恩一郎　八等
齋藤竹次郎　八等
江原民三郎　八等
深井　豐造　八等
都築　陸藏　九等
長島辰之助　九等
本木勘太夫　九等
柳下伊平太　九等
横田新右衛門　十等（上）

## ○入間郡役所　入間郡川越町

郡長奏五等（中）　從七位　伊藤　榮

書記

古澤　八郎　七等
二味　道政　八等
山田　忠義　九等
中野　悅道　九等
山田俊次郎　九等
久米三代松　十等
牧好　成　十等
金子千太郎　十等
青山　榮作　十等
宮澤長四郎　十等
富田　潤二　十等

辻　詮明迪　七等
松原　茂久　八等
澁谷秀三郎　九等
土屋　彦三　九等
增田松五郎　九等
早川金十郎　九等
下村　定三　十等
小島吉左衛門　十等
江草　修造　十等
髙柳鉦之助　十等

戶長

## ○比企郡役所　比企郡松山町

郡長奏五等（下）　從七位　鈴木庸行

書記

田村　善雄　七等
丸山　敬貴　七等
長谷川鍬次郎　八等
石垣淺次郎　八等
平山　忠告　八等

## ○横見郡役所　比企郡松山町

郡長奏五等（下）　從七位　鈴木敏行

書記

松崎又重郎　七等
鈴木　宗造　九等
石井　又雄　九等
齋藤　勤吉　九等
井上　與之　十等

戶長

岡田　秋業　五等
坂口　幸民　六等
山川　岩雄　七等
上田　儁辨　七等
平田　幸嘉　八等
渡邊　政方　八等
鯨津重左衛門　八等
平田　近三　八等
林　半三郎　八等
吉野芳太郎　八等
伊藤富五郎　八等
西村周左右　八等
佐々木宗利　八等
川部　嚴　九等
八田　信重　九等
鹿島市右衛門　九等
岩岡　民平　九等
梅田滋太郎　九等
尾崎　忠七　九等
新井福太郎　九等
大河原源造　九等
赤塚　喜人　九等
市川彌衛三　十等（上）
髙橋虎之助　十等（上）

犬塚　元興　十等
瀧　思景　十等
上田　益吉　十等
太田龜次郎　十等
小崎宗右衛門　八等
小田縣太郎　八等
豐米　賢造　八等
藪田　重久　八等
林　承茂　八等
小室長右衛門　八等
武內　久榮　八等
小林　捨三　八等
岩澤國太郎　八等
小林宇左衛門　九等
荻島　保藏　九等
永井　藏太　九等
中島　仁平　九等
奥富勝太郎　九等
柳川　廣吉　九等
市川彦兵衛　九等
神田竹次郎　九等
宿谷半左衛門　九等
柳澤磯右衛門　十等（上）
武田兵右衛門　十等（上）
淺見齋次郎　十等（上）

## ○秩父郡役所　秩父郡大宮鄉

郡長奏六等（上）　正八位　鎌田　沖太

書記

大竹　貞時　八等
小林　嘉行　九等
金子義之助　九等
松澤　敬　九等
吉田　師澄　九等
野口太郎四郎　十等
綱島已之吉　十等
大澤鶴四郎　十等

戶長

深谷　正英　十等
廣井磯太郎　十等
青柳　恒　十等
長谷部彦連　十等
原口　正治　十等
濵野英太郎　十等
四關　善顯　十等

根岸　俊平　六等
原　作衛　七等
坂谷　利勝　七等
矢部金太郎　八等
澁谷源太郎　八等
笠原　芳孝　八等
木村　清夫　八等
內田　周助　九等
大塚奇惠八　九等
村田　宗匡　九等

內山　温載　八等
平田　獨三　八等
吉田由太郎　八等
大澤　庄平　八等
髙山　思三　八等
大塚　信平　八等
籠藤　恭明　八等
新井　宗模　九等
馬場　宗眞　九等
栗原　壽長　九等

## ○南埼玉郡役所　南埼玉郡岩槻町

郡長奏六等（上）　正八位　間中　進之

書記

江藤　清　七等
武內長兵衛　九等
中尾　仕　九等
若林　盛胤　十等
髙橋孝三郎　十等
松田　勘治　十等
町田　安　十等

平岡　廣　六等
秋元三雄　七等
海老原豐晴　八等
田邊　温知　八等
新井忠兵衛　八等
宍浦　權次　八等





小池　龜藏　九等
持田　孫市　十等（上）
倉林文五郎　十等（上）
岩田　市平　十等（上）
田島　茂作　十等（上）
宇谷新太郎　十等（上）
關口勇太郎　十等（上）

中林貞次郎　八等
內田右平次　八等
佐野　幸三　九等
大濵　慶作　九等
坂本八郎司　十等
引間卯太八　十等
鹿島織之助　十等

戶長

野澤　九平　五等
田島　範平　七等
小樽　久衛　七等
淺見　熊藏　八等
佐藤伍郎三郎　九等
萩原　李衛　九等
花井幸太郎　九等
關根仁三郎　九等

田村左物治　九等
茂木　小平　九等
關根　至喜　九等
髙橋　周平　九等
久保濟三郎　九等
春山正兵衛　九等
橋爪　奧策　九等

## ○兒玉、賀美、那珂郡役所　兒玉郡本庄宿

郡長奏五等（下）　從七位　鈴木敏行

書記

鈴木　養香　八等
髙橋　政行　八等
古市直之進　八等
鴨田　甚平　九等
金子近次郎　十等
神尾　久吉　十等
稻津　昌行　十等

戶長

戶塚　雄　七等
長谷川喜道　七等
關根　嘉重　七等
山下　敬演　八等
人見時之丞　八等
松村鋼之助　八等

## ○大里、旛羅、榛澤、男衾郡役所　大里郡熊谷宿

郡長奏六等（上）　正八位　平井光長

書記

野口獅次郎　七等
栗山　久橘　七等

戸長
清水圭太郎 四等
篠崎源右衛門 五等
深井七郎兵衛 六等
内田立輔 六等
高橋荘之丞 六等
勝田爲成 七等
齋藤德三郎 七等
秋山吉重郎 八等
神田八十吉 八等
岡戸良佐 八等
齋藤瞽次郎 八等
中村信太郎 九等
關根宇一郎 九等
眞々田岩太郎 九等
杉崎勇五郎 九等
本橋晉之助 九等
日下部泰輔 九等
關口吉右衛門 九等
古島善助 九等
柴崎竹次郎 九等
榎本貞次郎 四等
上村政欽 五等
大垣六郎左衛門 六等
相澤儀三郎 七等
井出庸造 七等
榎本健藏 八等
多田龜十郎 八等
渡邊孝太郎 九等
新井泰輔 九等
齋藤準次郎 九等
森泉安兵衛 九等
吉岡吉太郎 九等
川上次郎右衛門 九等
鈴木彌一 九等
中山傳次郎 九等
小島瀧三郎 九等
渡邊嘉藤次 九等
大熊篠作 九等
島根莊三 九等

○北葛飾郡役所 北葛飾郡清地村
中葛飾郡
郡長（奏五等（上）） 從七位 川島浩
書記
須藤周三郎 八等
大岡太四郎 九等
關中久米之進 九等
關口甚吉 十等
有川眞四郎 十等
山崎一二三 十等
小野田乾 十等
小島吉太郎 十等
青龍宝右衛門 十等
石田新太郎 八等
布施忠廉 九等
長谷川鉾治 九等
酒井三吉郎 十等
池内中助 十等
小田正久郎 十等
富永英之助 十等
松村橘郎 十等
堀口龜太郎 十等

戸長
池田鴨平 五等
大島得郎 六等
清水小七郎 七等
高鹿五郎 七等
篠田清嗣 八等
秋庭善之助 八等
遠藤太十郎 八等
鈴木健吉 九等
遠藤源藏 九等
新井和平太 十等（上）
岡田齋一郎 十等（上）
川和思左衛門 十等（下）
渡邊德太郎 四等
田中彦右衛門 五等
新井愛太郎 六等
大塚喜太郎 六等
柿沼唯次 六等
矢部清二郎 七等
石川鳳藏 七等
田中又 七等
平本藏之助 八等
林重四郎 八等
中村光平 八等
澁谷賢三郎 九等
小林尋一郎 九等

○尋常師範學校 北足立郡浦和宿
（奏任）
校長（年九六〇） 桐野弘
教諭（年八四〇） 教諭心得 從七位 川島浩
教諭 從七位 川島浩
助教諭
倉監（助七等） 長嶺正信
（月八） 中荒川正長
（月二〇） 奥井春水
大枝美福
舍監
（月二八） 兼助教諭（助七等） 長嶺正信
（月二二） 兼書記 古市尚三友
（月一八） 兼助教諭 江崎元尚
書記 田原
訓導
教諭 川名庸礒
（月二〇） 小野澤かつ
須永和三郎
（月一六） 兼書記 鈴木精治
（月一八） 蘆原縫兒
書記
（月二〇） 舍監 古市尚三友
兼舍監 田原元尚
訓導 鈴木精治
助教諭心得
（月二五） 望月最中
（月二〇） 木場傳熊

○病院 北足立郡浦和宿
院長（月二〇） 小川三之助
監事心得（月一七） 兼事務掛 鈴木保太郎
診察掛
長（月一〇〇） 大橋爲一
（月三五） 兼藥局長 山村直次郎
（月二五） 松下顯一
（月一二） 高田猶三郎
專務掛
監事心得 鈴木保太郎
（月八） 槇本伊三郎
診察掛長 山村直次郎
藥局長
藥劑生
（月七） 石地辰彦
河村春英



○群馬縣 東群馬郡前橋曲輪町

知事（勅二等（下）） 從四位 勳三等 佐藤與三
書記官（奏四等（下）） 第一部長 文官普通試驗委員 森岡眞
同（奏四等（上）） 第二部長 會計主務 文官普通試驗委員 曾我部道夫
正七位
屬
（一等（上）） 眞野節
（五等） 橫田四郎 八等 甘田正吉
津金豐昵

○第一部
長 書記官 森岡眞
屬
（一等（上）） 農商課長兼土木課長 眞野節
水課長 文官普通 從七位
通試驗委員
議事課長 阿部致明
庶務課長 飯沼剛
文書課長 文官普通試驗委員 橫田三郎
官報々告主任 關谷東一郎
第二部長 白井茂八郎
第一部員 山本政恒
渡邊當一
（三等） 久野久 第二部兼務
（四等） 塚本政之助 第一部長 文官普通試驗委員 山崎角太 第二部兼務
（五等） 杉山彝利 第二部兼務
（六等） 吉田賢二 第一部兼務
（七等） 堤正 第一部兼務
（八等） 澤田七三 第二部兼務 森下鑛吉
津金豐昵 保坂武二郎
宮島賢吉 木呂子騰猛
小澤如風
（九等） 本多松三 從四位子會 前島毅 中村水野 片山義一 今村猪吉
（十等） 清水關二 南條貞吉

○第二部
長 書記官 曾我部道夫
正七位
屬
（一等（上）） 兒玉平一 第一部兼務
（六等） 吉澤賢之助 第一部員 小林作之助 第一部員 山崎角太 菊池利保
（七等） 小林正義 第一部員 森下鑛吉 淺井信道 伊藤安五郎 關銑三郎 佐藤周物 岩神正矣 小川孫一郎 中島尚友 吉田宜澄 尾崎信智 服部備太郎
（八等） 江原政幸 岡作太郎 保坂鉢郎 矢村定六 上羽貞齋 下山舟瀬 若林義比 山梨三四 中村正規 三浦鎭太郎 江口勝治
（九等） 熊澤鎭次郎 伊藤祐順 兼屬監獄課長 福原三箴
（十等） 神谷嘉平

五等技師（奏五等（中）） 清水保吉
技手
（七等（中）） 熊澤鎭次郎
（九等（中）） 伊藤祐順

副典獄（五等） 兼屬監獄課長 福原三箴
書記
看守長 篠塲駒吉
監守長 古田元詮
警部兼看守長 尾高安次郎
兼看守長 廣瀨伊藤次
兼看守副長 坂口慶吉
看守副長 畦見嘉造
兼看守副長 中村幸七
兼看守副長 中村義三郎

看守副長 中藤 和壽
看守副長 曾根原成章
看守副長 齋藤富之助
看守副長 尾原 勘作
看守副長 金子常三郎
看守副長 西野彦彌太
看守副長 不破 清明

## 看守長

書記 古田 元詮
書記 廣瀨伊藤治
書記 篠瑤 黎弼
書記 尾高安次郎

## 看守副長

書記 坂口 慶吉
書記 中村幸七
書記 中村義三郎
書記 中藤 和壽
書記 齋藤富之助
書記 尾原 勘作
書記 金子常三郎
書記 西野彦彌太
書記 不破 清明

## ○收稅部

### 收稅長 奏四等(中) 試驗委員 正七位 飯塚 忠成

### 收稅屬 文官普通試驗委員 三等(上)

檢稅課長兼賦稅課長 日隈 知一
文官普通試驗委員
徵收課長 糟川 潤三
徵稅費課長 高島 邦臣
岡谷 精一 五等(中) 中野 盈置
小林 信貞 七等(上) 森 熊一郎
佐々木保之 八等(下) 角田 鉦之助

## ○警察本部

### 警部長 奏五等(中) 試驗委員 從七位 雨宮 克

文官普通試驗委員
警務課長兼保安課長 高山 幸男
主計課長 伊東米次郎
渡邊 噸親
池內 參光
熊谷 至

### 警部

警部 染谷 琢磨
警部 薄井 耕造
警部 北島 量介
警部 萬田 富策
警部 榎本 嘉助
警部 兒玉 義次
警部 杉山 央
警部 福田幸三郎
警部 志賀豐造
警部 佐藤 政治
警部 和知八十治
警部 長峯 貞誠
警部 高橋宇志藏
警部 悴田 眞穗
警部 末廣 一郎
警部 小宮山五郎
警部 加藤 藤作
警部 伊藤鐵太郎
警部 伊藤 謹三
警部 櫻田常太郎
警部 大賀 光信
警部 那須金太郎
警部 佐藤 則平
警部 館內鎭太郎
警部 森 景直
警部 松垣德三郎
警部 倉林龍太郎
警部 小川 鍵橘
警部 永田五郎平
警部 三木 茂里
警部 大森 長業
警部 黑瀨 正孝
警部 森田 靖男
警部 遠藤 岩人
警部 松葉 純
警部 笹本 英
警部 吉和田 純
警部 宮田 作
警部 大島 久治
警部 小針爲次郎
警部 松尾 巖
警部 山田 安利
警部 進藤 惠三
警部 鵜飼鶴次郎
警部 猪俣 格
警部 荒井始八郎
警部 武藤 三郎
警部 星野 龜雄
警部 田畑 福松
警部 竹中友三郎
警部 小島甲子之助
警部 林 琢磨
警部 福地載五郎
警部 村瀨 釜雄
警部 關根鐘太郎
警部 鷲頭 陸太
警部 佐藤常太郎
警部 糀田 宇吉
警部 黑澤 夏吉
警部 野口武太郎

### 警部補

大胡警察分署長 小林 省三
大木戶勝起

### ○東群馬郡前橋曲輪町 南勢多郡警察署

署長 警部 近藤 鍛吉
警部 近藤 鍛吉

### ○西群馬郡高崎連雀町 片岡郡警察署

警部 彌城友次郎
署長 彌城友次郎

### ○碓氷郡警察署 碓氷郡安中驛

署長 警部 松江 秀方
警部 松江 秀方

### 警部補

松井田分署長 木野 智吉
磯部分署長 池田 斧彥

### ○北甘樂郡警察署 北甘樂郡富岡町





署長 警部 池永和七郎
署長 池永和七郎

### 警部補

下仁田分署長 五十嵐誠一郎
吉田 忠棟

### ○綠野郡藤岡町 多胡郡警察署

綠野郡藤岡署
警部 河村 洋
署長 河村 洋

### 警部補

吉井分署長 飯村碩次郎
飯野 香

### ○南甘樂郡警察署

南甘樂郡万場村
警部 大野 三平
署長心得 大野 三平

### ○佐位郡伊勢崎町 那波郡警察署

佐位郡伊勢崎町
警部 山縣 衛
署長 山縣 衛
玉村分署長 青木熊太郎

### ○新田郡警察署 新田郡太田町

署長 警部 尾高安次郎
署長兼書記 尾高安次郎
看守長 尾高安次郎

### 警部補

木崎分署長 福山 鐵藏
近藤勇次郎

### ○邑樂郡警察署 邑樂郡館林町

署長 警部 坂西 修廉
署長 坂西 修廉
佐々 正之

### 警部補

山田郡桐生新町
警部 櫻井小太郎
署長 櫻井小太郎

### ○吾妻郡原町

警部 橫山政三郎
署長 橫山政三郎

### ○利根郡沼田町 利根郡警察署

警部 岸田 恭譲
署長 岸田 恭譲
滕橋 軌之

### 警部補

今 鐵平
大間々分署長 金子 久藏

### ○北勢多郡役所 利根郡沼田町

署長 警部 藤山勝五郎
石田伊藤太
女屋彌吉
大屋武三郎
勝山 鶴壽
東宮六郎治
大澤喜代七
天田 佐助
竹內 惣平
星野七重郎
高瀨政次郎
中村 坦
星野 長平
三野長十郎
千田一郎
星野 一
安福彦五郎
朝岡 剛平
角田喜重郎
南雲清三郎
山田 辰彥
田村 平衛
田島 養方
鈴木 二郎
細井平三郎
岩崎 清吉
小林 勝平
石原爲二郎
山岸 嵩
原田 存愛
小泉茂十郎
岡 登喜太
佐野 恒善
佐藤 愛操
牧 俊八
持田 善作
大島 雲八
多賀谷正士
寒河江元
安福彦五郎
朝岡 剛平
角田喜重郎
南雲清三郎
山田 辰彥
田村 平衛
田島 養方
鈴木 二郎
細井平三郎
岩崎 清吉
小林 勝平
石原爲二郎

### 戶長

村上 均平
宮島 一正
荒木五郎平
佐藤 善德
田中 力米
三野長十郎
千田一郎
星野 一
安福彦五郎
朝岡 剛平
角田喜重郎
南雲清三郎
山田 辰彥
田村 平衛
田島 養方
鈴木 二郎
細井平三郎
岩崎 清吉
小林 勝平
石原爲二郎

### ○西群馬郡高崎連雀町 片岡郡役所

### 郡長 奏五等(下) 從七位 吉見 邦直

書記 山田 大衛
書記 松本 知常
書記 津久井玉一郎
書記 水谷 嘉贊
書記 牧 安成
書記 澤井 琢
後藤善十郎
內藤兵三郎
伊藤 善平
清水 重禮
加藤 新作
島田 俊雄

### 戶長

原田種 七等
黒川直清 九等
新井三四郎 九等
野邊三左 九等
小幕長太郎 九等
小野澤宗轍 九等
金井道太郎 十等
木村兵作 十等
牛込長太郎 十等
土田惣三郎 十等
阿部新十郎 十等
梅山太喜哉 十等
間庭文造 十等
齋藤秀 十等
岸喜代三 十等
石田有道 十等
柳岡利平太 十等
岸又太郎 十等
佐藤喜市 十等
片山與惣治 十等
内海長吉 十等

齋藤義一 八等
神谷明之 九等
平田九平治 九等
内田初男 九等
山口昌平 十等
堀口林藏 十等
柴田藤次郎 十等
石橋義一郎 十等
廣瀬玉三郎 十等
佐島利藤太 十等
清水騰太郎 十等
佐藤源十郎 十等
川浦太一郎 十等
佐々木修三 十等
神澤金平 十等
笠原宣善 十等
山崎鐵太郎 八等
宮下羊太郎 八等
後藤宇三郎 八等
山本英太郎 九等
西形平七郎 九等

## ○綠野多胡郡役所 綠野郡藤岡町

郡長 奏六等(上) 綠野多胡郡長 橫山三郎

書記
綠南甘樂郡書記 原田錦造
綠南甘樂郡書記 折茂貞三
綠南甘樂郡書記 栗原善治
綠南甘樂郡書記 堀越寛猛
綠南甘樂郡書記 竹内金次
綠南甘樂郡書記 池田先龍
綠南甘樂郡書記 飯島五郎平

戸長
根津鼎二 八等
尾崎資代太 九等

## ○南甘樂郡役所 南甘樂郡萬場村

郡長 奏六等(上) 綠野多胡郡長 橫山三郎

書記
綠野多胡郡書記 原田錦造
綠野多胡郡書記 折茂貞三
綠野多胡郡書記 栗原善治
綠野多胡郡書記 堀越寛猛
綠野多胡郡書記 竹内金次
綠野多胡郡書記 池田先龍
綠野多胡郡書記 飯島五郎平

戸長
宮崎猶吉 八等
鈴木定藏 九等
田島眞作 九等
小柴重太郎 十等
井野七郎 十等
堀越武十郎 十等
富田又平 十等
向井周彌 十等
三木長太郎 十等
篠崎平七 十等

白田東 八等
尾上善孝 九等
眞下光治 九等
小林晉太郎 九等
清水與三郎 九等
古池喜太郎 十等
飯塚與一郎 十等
芳澤守人 十等
倉林茂十郎 十等

## ○北甘樂郡役所 北甘樂郡富岡町

郡長 奏六等(上) 正八位鳥山無可

書記
茂木要次郎 十等
新井平十郎 十等
平藏

戸長
東方民司 九等
茂木球一郎 十等

## ○碓氷郡役所 碓氷郡安中驛

郡長 奏六等(上) 正八位三木泰象

書記
萩原國太郎 八等
金井賀茂 九等
津田澄 十等
山田立超 十等
近藤忠一 八等
高木幹 九等
須藤嘉吉 十等

戸長
萩原茂十郎 九等
森本成德 九等
畑中七郎 九等
清水信吉 十等
宮澤富作 十等
佐藤宇吉 十等
萩原喜三郎 十等
乾四郎平 十等
上原有三郎 十等
戸塚信太郎 十等
林與衛 八等
眞下珂十郎 九等
金井忠平 九等
小澤保司 十等
柳澤勘五郎 十等
後藤直 十等
內田三郎 十等
佐藤本平 十等
上原春朔 十等
長坂善三郎 十等
古澤小三郎 九等
柳澤信美 九等
高橋雜清 九等
神戸禎三郎 十等
鈴木泰次郎 十等
田村吉五郎 十等
佐藤平八 十等
岡田三津吉 十等
庭屋彌十郎 十等
掛川佐一郎 十等
佐藤新平 十等
保坂正堂 九等
天野康孝 九等
小柴龍吉 九等
保坂正義 九等
山本登市 十等
新井又一郎 十等
小出素平 十等
黛治物太 十等
岡村榮儀 十等
畠山仁平 十等
原澤久米三郎 十等

## ○吾妻郡役所 吾妻郡中ノ條町

郡長 奏五等(上) 井原昂





書記
町田重平 八等
二宮半重郎 九等
桑山棋吉 九等

戸長
篠原仙吉 九等
佐々木一二 九等
都所壯平 九等
藤森森之助 九等
町田賢次郎 十等
關傳八 十等
大竹正直 十等
小林謎平 十等
栃原秀次郎 十等
笛木茂一郎 十等
茂木和十郎 十等

## ○利根郡役所 利根郡沼田町

郡長 奏六等(上) 正八位利根川孫六

書記
吉川恭治 九等
辻鉀三郎 十等
新井晉 十等

戸長
安田實毅 八等
櫻井修之助 九等
小野善藏 十等
石田長助 十等
中島五助 十等
吉田仲次 十等
阿部儀十郎 十等
中島甚五左衛門 十等
青柳龍左衛門 十等
五十嵐潤三 十等

根岸善作 九等
木村轍象 九等
萩原辨太郎 九等
脇山徹與 九等
唐澤杢平 九等
永田忠綱 十等
一壑五郎治 十等
角田浩平 十等
山田彌惣治 十等
內田辰平 十等

茂木蓁榮 九等
竹澤宗次 十等

## ○新田郡役所 新田郡太田町

郡長 奏六等(上) 伊藤祐之

書記
田中嚴郎 九等
柴田德 九等
高村小文治 十等

戸長
加藤種太郎 九等
大島伊平 十等
橋本正次郎 十等

井上榮次郎 十等
小山宏 十等
桑原吉右衛門 十等

星野勇吉 十等
澤浦樵平 十等
河村正可 十等

## ○山田郡役所 山田郡安樂土村

郡長 奏六等(上) 正八位松井強哉

書記
稻垣耕二 八等
山下金四郎 九等
小堀忠勳 十等
稻生敬吾 十等

金谷湛十郎 八等
中摩秀善 九等
石原城八郎 十等

赤川知幾 九等
峯崎鶴十郎 九等
秋元辰信 十等
古星時次郎 十等

葉若茂 八等
笠原太平 九等
直井三郎 十等
庭屋猪之助 十等

## ○邑樂郡役所 邑樂郡館林町

郡長 奏六等(上) 正八位村山具瞻

書記
小林茂 八等
高木鐵一郎 九等
西村年一 十等

戸長
熊谷直方 九等
折原逸太郎 九等
增田市八 九等
上野正春 九等
遠藤十郎次 九等
越澤頌四郎 十等
山口久衛 十等
田口敕次郎 十等
關口佐太郎 十等
中村嶺八 十等
安樂岡善平 十等

山本多三郎 十等
白石庫之輔 十等
橋本豐太郎 十等

吉田輪三郎 八等
宮杉啓藏 八等
萩原安治 八等

古屋壹一 八等
高橋乾 九等
德田豐藏 九等
新美得一 九等
野本五郎次 九等
青山嘉一郎 十等
小島市郎平 十等
小林銀次郎 十等
齋藤近藏 十等
小林偵七郎 十等
岡崎惟一 十等

橋本金十郎 十等
藤生高十郎 十等

## ○佐位郡役所 佐位郡伊勢崎町

郡長 奏六等(上) 正八位大野和信

書記
奥村篤 七等
細野右左三 八等
下田將三 十等

戸長
藤生傳平 九等
蓬沼吉衛 十等
塚越順三郎 十等
柳桂七 十等
松本源十郎 十等

石川泰三 七等
橫堀庄八 八等
飯野歸一 八等

萩原俊藏 八等
武孫平 八等
清水一郎 九等
大澤龍藤 九等

九等 中澤 廣勝
九等 町田孝五郎
十等 久保猪之吉
十等 竹中 艮平
十等 齋藤松五郎
十等 馬場 茂平
十等 吉田 修
十等 高橋 艮平
十等 五代 卓爾

九等 堀川登喜太
九等 星野 常吉
十等 龜井 桂作
十等 天田 昇彌
十等 中島 四郎
十等 田島彌四郎
十等 横堀 一郎
十等 中澤 小平

## ○尋常師範學校

校長補（月四五） 東群馬郡前橋曲輪町 屬學務課長心得 津田 清長

### 教頭

### 教諭 瀧澤菊太郎

（月五〇） 兼教頭文官普通試驗委員 瀧澤菊太郎

（月四五） 兼幹事 毛利 廣居
（月四五） 兼小學督業 林 光德
（月三〇） 兼舍監 山口酉三郎

### 助教諭

（月二五） 內田久米太郎
（月一八） 林 盛太郎

（月二〇） 青沼 正太

### 幹事 教諭 毛利 廣居

### 舍監 教諭 山口酉三郎

### 訓導

（月二七） 朝倉 政行
（月一三） 古池啓三郎

（月一三） 田島牧三郎
（月一〇） 高山 いよ

### 書記

（月一五） 岡崎彌五郎
（月一二） 村山萬樹平

## ○尋常中學校

校長（月五〇） 岩島 匡徹
教諭（月四〇） 伴 德政
助教諭（月一二） 岡部新三郎
書記（月一七） 高島 詠草





## ○千葉縣

知事（勅二等下） 從四位 勳三等 石田 英吉

書記官（參二等中） 會計主務 正六位 勳六等 岩佐 爲春

同（參四等上） 第一部長 文官普通試驗委員 長官報々告主任 正七位 一坂 俊太郎

### 屬

四等 網澤 嘉猷
九等 福原 信三

五等 野津 彰

### ○第一部

書記官 正七位 一坂 俊太郎

長

四等 地方財務課長 葉谷 喜一
五等 庶務課長心得文官普通試驗委員 官報々告主任 野津 彰

### 屬

五等 農商課長心得警部 永井 謙三
六等 直井 恒
六等 神明 久作
六等 早川重三
六等 杉山 綿平
七等 大野德太郎 渡

五等 依田 武
六等 筒井 辨治
六等 沓內 德三
六等 三好 卷次
七等 川瀨

### ○第二部

書記官 正六位 勳六等 岩佐 爲春

長

一等（下） 宮原鉄太郎
七等 足立每太郎
八等 糟谷 晉安
八等 淺田寅治郎
九等 古川韶一郎

七等 福原 衛
八等 井上 正常
九等 長井 謙三
十等 飯尾 董一
十等 土屋 總治
十等 志賀 政鑑
十等 井上 正吉
十等 佐々木唯一

### 屬

二等 萩原 龜齡
三等 山田 有年
四等 岩田 正雄
九等 福岡 政德
十等 佐伯次郎輔
十等 鈴江 供

九等 岡田 正雄
十等 竹林 佐介
十等 富永小文二
十等 小柴 洋一

### 看守長

六等（中） 植田 藤作
七等（上） 中摩 直助
七等（上） 小澤 直人

六等（下） 玖島琢一郎
七等（下） 石井 定吉

八等（下） 交官普通試驗委員 小野 政精

### 副典獄

三等 兼屬監獄課長 田中 忠恕

### 書記

七等 兼看守長 毛利 元國
八等 看守長 大須賀光顯
八等 看守長 三惠 由哲

八等 看守長屬 矢崎 正雄
八等 看守長 白坂 旅
八等 林 市太郎
九等 看守長 白井知三郎
九等 看守長 吉原 盛之

### 看守長

九等 書記兼屬 矢崎 正雄
十等 兼書記 毛利 元國
十等 戶塚 英美

十等 兼書記 白坂 旅
十等 兼書記 大須賀光顯
十等 兼書記 白井知三郎

### 看守副長

九等兼書記 古原 盛之
十等 守山 明聰
十等 裏見又之進

## ○收稅部

收稅長 奏任四等（上）正七位 **持田直澄**

收稅屬

駐稅課長兼庶務課長會計主務文官普通試驗委員 三等（中） 海瀨重義

徵收課長 四等（中） 行方豐太郎
長房融 五等（中）
植田重高 六等（中）
井上廉之進 六等（中）
白根由己 七等（上）
谷幡直 七等（中）
池上爲德 七等（中）
渡澄信 七等（中）
井村平兵衛 八等（中）
新妻敬三郎 八等（下）
山村萬里 八等（下）
黒谷正明 八等（下）
知脇彙吉 八等（下）
桂完 八等（下）

左右田彌一 九等（上）
小川貴 九等（下）
山田順平 九等（下）
川村嘉道 九等（下）
和田鐸太郎 九等（下）
小池銀治 九等（下）
伊藤重正 九等（下）
鈴木貞吉 十等（中）
朝倉安太郎 十等（中）
竹田政柄 十等（中）
天沼要亮 十等（中）
清野武君 十等（中）
牧野豐三 十等（中）

藤浪篤治郎 十等（中）
鈴木又六 十等（中）
高田重次郎 十等（中）
千葉源三郎 十等（中）
大山眷治 十等（下）
島村正任 十等（下）
小島艮明 十等（中）
長谷川岩次 十等（中）
川口眞吉 十等（下）
塵野理十郎 十等（中）
玉置謙三 十等（中）
三上秋次郎 十等（中）
田嚴 十等（中）
森伊三郎 十等（中）
加藤重惠 十等（中）
岩崎彦右衛門 十等（中）
上野辰之助 十等（中）
阿部久吉 十等（下）
鈴木藤太郎 十等（下）
横山善五郎 十等（中）
木村常次郎 十等（中）
中村篤太郎 十等（中）
芳賀錂之助 十等（中）

高橋由義 十等（中）
宮井泉次 十等（中）
中井新吾 十等（中）
錦織佐七郎 十等（中）
馬場信成 十等（下）
河野久彦 十等（下）
二井定一 十等（中）
小島九十二 十等（中）
辻健介 十等（下）
川井利德 十等（中）
田邊欽一郎 十等（中）
清水貞吉 十等（中）
齋藤和三郎 十等（中）
川幡豐四郎 十等（中）
濾谷忠德 十等（中）
山口德太郎 十等（中）
野崎無藏 十等（中）
久保龜藏 十等（中）
廣澤定吉 十等（下）
山口鋼太 十等（下）
岩本龍太郎 十等（中）
加藤勝馬 十等（中）

### ○警察本部

警部長 奏五等（上）從七位 **小林南八**

保安課長 警務課長兼屬 農商課長心得 文官普通試驗委員 負谷信之
主計課長 相馬金藏
巡査教習所長 心得 池上久五郎
羽山傳次

警部補 九等
尾崎錄三郎 十等 巡査教習所教師
惠美龜槌
湊文平
河野莊助

### ○千葉警察署

署長 千葉郡千葉町
警部勳七等 木村久槌

警部 勳七等 木村久槌
四等（中）
六等（中） 八幡分署長 相葉陽
佐野周三郎

警部補 九等
鶴舞分署長 佐久間柳三郎
大和田分署長 根本爲三郎
撿見川分署長 結城網吉
新橋重三郎

### ○佐倉警察署

署長 印旛郡佐倉新町
警部 松島理武
署長 松島理武

警部 五等（中）

警部補 九等
成田分署長 牧野治三郎
押見孫三
兩國分署長 宮村豐

### ○松戸警察署

署長 東葛飾郡松戸驛
警部 岡耕三郎

警部 五等（中）
七等（中）
署長 岡耕三郎
藍澤勝之

警部補 九等
關宿分署長 高橋松太郎





警部補 十等
流山分署長 堀內近道
野田分署長 山野廣

### ○佐原警察署

署長 香取郡佐原町
警部 平田友雄

警部 四等（中）
七等（中）
署長 平田友雄
多古分署長 安本彌平太

警部補 十等
小見川分署長 西條東司
平林友之丞

### ○木更津警察署

署長 望陀郡木更津村
警部 石原重魏

警部 三等（中）
七等（中）
署長兼佐貫警察署長 石原重魏
栗谷節

警部補 九等
久留里分署長 岡田升直

### ○八日市場警察署

署長 匝瑳郡八日市場村
警部 下田又吉
署長心得 下田又吉

警部補 九等
鈴木忠信

### ○北條警察署

署長 安房郡北條村
警部 伊藤祐成

警部 四等（中）
七等（中）
署長 伊藤祐成
郡山保定

警部補
加知山分署長 津川眞太郎
北朝夷分署長 菊地訊太郎
五郎
北村勇之助
我孫子分署長 山內敘好

### ○東金警察署

署長 山邊郡東金村
警部 宮崎信明

警部 五等（下）
七等（中）
署長 宮崎信明
宇島昌

警部補 九等
多古分署長 泰助
儀助
交治

### ○茂原警察署

署長 長柄郡茂原町
警部 大多喜警察署長 吉田精一

警部 六等（中）
署長心得 警部 松田巳之吉
練習所入學 松田巳之吉

警部補 十等
一宮本卿分署長 山田小峯
長南分署長 高梨

### ○大多喜警察署

署長 夷隅郡大多喜猿稻町
警部 吉田精一

警部 二等（下）
署長兼茂原警察署長 吉田精一

警部補 九等
中魚落鄉分署長 深津方矩
勝浦分署長 武田谷豐太郎
治朗

### ○銚子警察署

署長 海上郡荒野村
警部 稻垣五郎

警部 四等（中）
七等（中）
署長 伊藤祐成
郡山保定

警部補
署長警官練習所入學 稻垣五郎
署長心得 成島國任

警部補 十等
朝枝誼江

### ○船橋警察署

署長心得 東葛飾郡船橋九日市
警部補 神田清治

警部 六等（中）
署長心得 警官 神田清治
練習所入學 加藤官吉

警部補 九等
署長心得 加藤官吉
市川分署長 石津赴夫
本行德分署長 松谷昇

### ○佐貫警察署

署長 天羽郡佐貫町
警部 財津修吉

警部 五等（中）
署長 財津修吉
警部木更津警察署長 石原重魏
署長警官練習所入學 財津修吉

警部補 十等
市宿分署長 清宮仙之助
興水德次郎

### ○前原警察署

署長 長狹郡前原町
警部 久野輝觀

警部 五等（下）
七等（中）
署長 久野輝觀
長房利頊

### ○木下警察署

印旛郡竹袋村ノ內字木下
警部 北村勇之助

警部 七等（上）
署長心得 北村勇之助

警部補 十等
我孫子分署長 山內敘好

### ○千葉郡役所

千葉郡寒川村
郡長 奏五等（上） 從七位 **佐藤幸則**

書記
六等 影山 昇
八等 渡邊 新藏
八等 中西 朝德
九等 松下 彌作
十等 晉田 六藏
十等 西住專次郎

戶長
四等 安部井 尚
五等 藤代市左衛衛
六等 平山長兵衛
八等 都筑 義
九等(上) 鈴木半左久
九等(下) 澤本久助
九等(下) 林田孫兵衛
九等(下) 伊藤彌一
九等(下) 窪田 金治
十等(上) 高山 善內
十等(上) 永野藤太郎
十等(上) 今關 大平
十等(上) 山下 寅藏
十等(上) 海老源多吉
十等(上) 三枝八十太郎
十等(上) 澁谷長七郎
十等(下) 澁澤富四郎
十等(上) 渡邊信太郎
十等(上) 豐田三郎兵衛
十等(下) 稻毛 芳藏

○東葛飾郡役所 東葛飾郡松戶驛
郡長 奏六等 田中一介

書記
七等 後藤 誠一
九等 本庄 攻直
九等 海津 政修

石原 操
玉井 蒼陸
瀨川 政春
岡島 務藏

鈴木 肅
高岡 初
土屋七郎平
在原 震平
川合七左衛門
小沼左源二
宮野三五郎
小島 安靜
伊澤 豐亭
島村政五郎
加藤卯之助
松丸德左衛門
寺島雄太郎
藪崎半之助
本多省一郎
田中忠右衛門
上原邦太郎
石井久次郎
望月 藏

八木原五右衛門
金子宗右衛門
大塚 誠
町山廣次郎
中村 重年
村越成顯
浦邊 孫八
追沼庄治
田中 源七
芳野兵右衛門
矢口伊之助
指田茂左衛門
石井半兵衛
渡邊 久吾
田中榮次郎
染井 太吉
板橋

山本 眞方

○印旛下埴生南相馬郡役所 印旛郡佐倉新町
郡長 奏六等(上) 正八位 武藤 宗彬

書記
七等 土方 功
八等 武田 官
十等 伊藤郁太郎
十等 水上 清
十等 佐藤宗一郎
十等 大森 一貫

戶長
九等 鷹田 彬
九等 山田 彌一
九等 小幡 信

○長上埴生柄郡役所 長柄郡茂原町
郡長 奏六等(上) 正八位 增子 永八

書記
七等 鈴木 義欽
八等 石井誠之助
九等 中村吉彌
十等 三浦 彌
十等 增川 頼風
十等 栄山 佑一

岩井七之輔
坂上 錠之
片岡清右衛門
遠藤甚右衛門
石田富五郎
黒川 萬藏
藤田宇右衛門
小倉治兵衛
川上英太郎
吉岡七郎兵衛
羽根井安五郎
染谷 治平
岡田長兵衛
大島 千頃
鳥羽 泰民
藤崎友十郎
花島 見藏

清宮定右衛門
馬場 良光
岩井勝次郎
中村 源吾
石渡勘右衛門
小熊甚左衛門
小川
藤根與四郎
山崎右源太
大木丈一郎
山本 賢七
丹治 之高
小林 太助
藤崎庄右衛門
奥津忠次郎
井上 撰

赤尾 有鄰
酒井七郎右衛門





書記
十等(下) 三枝金三郎
十等(下) 石川 幸八
十等(上) 東條 彰
十等(下) 秋場市郎兵衛
十等(下) 宗島秀之助
十等(上) 鴈澤龜太郎
十等(上) 奧田 高直

古市源三郎
吹野 重造
齋藤喜久司
行方久三郎
片岡治左衛門
伊藤七之丞
金澤 利八

戶長
六等 板倉官次郎
八等 石井 桂
九等(下) 柿栖伊兵衛
九等(下) 木野義一郎
九等(下) 富塚 正雄

小林 慶禮
久野 米衛
上代平左衛門
押尾新右衛門
佐藤 信精

○山邊武射郡役所 山邊郡東金町
郡長 奏六等(上) 正八位 松崎 省吾

書記
六等 坪井丑九郎
八等 田中 素
九等 中橋 誠
十等 福田秀次郎
十等 額賀 鈴三

縣 幹
古宮 千藏
安西 國平
增井 確一
塚越 虎吉

戶長
九等(下) 武內治右衛門
九等(下) 島田 賢治
九等(下) 新田 義融
十等(上) 今井 寬司
十等(上) 作田倉之助
十等(上) 小川大次郎
十等(上) 小川雄次郎

猪野七郎右衛門
大木近次郎
握屋貞一郎
討井 毅彥
上野思三郎
石田 藤藏
北田儀三郎
家德玄三郎

○香取郡役所 香取郡佐原町
郡長 奏六等(上) 正八位 大須賀庸之助

書記
八等 北原鐵次郎
九等 加藤芳之助
十等 瀧山 芳雄
十等 笹本 新藏
十等 山口 孝作

戶長
三等 大田壯太郎
七等 石毛彥右衛門
九等(上) 伊藤 順平
九等(上) 前林 庄助
九等(下) 林 伊之吉
九等(下) 鈴木新太郎
九等(下) 櫻井 寬
九等(上) 五十嵐敬止
九等(上) 越川嘉左衛門
九等(上) 高橋五郎兵衛
九等(上) 平野諸左衛門
十等(上) 佐藤久兵衛
十等(上) 大谷良太郎
十等(上) 內藤 弘助
十等(上) 齋藤 儀七
十等(下) 鈴木 謙吾
十等(下) 戶村 順知
十等(上) 菅澤 啓藏

加瀨仙太郎
宮本源左衛門
清水大三郎

○海上匝瑳郡役所 海上郡荒野村
郡長 奏五等(上) 從七位 杉本 驗

書記
六等 谷村 常行
八等 宮內 瑞枝
八等 織本定次郎
十等 今大路光在
十等 松木 榮枝
十等 北橋 貫一

谷口伴次郎
川島 智義
石井 猷助
大木 良亮
林 英之助

戶長
九等(上) 松本信之助
九等(上) 服部 利平
九等(上) 布施 清助
九等(下) 濟川 直一
九等(下) 林新右衛門
九等(下) 伊藤兵次郎
九等(下) 岩瀨 新七
十等(上) 仲內清右衛門
十等(上) 岩井重兵衛
十等(上) 廣瀨彌三郎
十等(上) 片岡 啓助
十等(上) 島田 三郎
十等(上) 內藤 弘助
十等(上) 齋藤 儀七
十等(上) 鈴木 米吉
十等(下) 塚本彥左衛門
十等(下) 向後 昇

渡邊兵右衛門
瀧口 常男
常世田務左衛門
江波戶三郎左衛門
布施 源藏
山崎太三郎
大木 與平
鈴木 林藏
林喜惣兵衛
林四郎左衛門
北村 清知
及川七郎兵衛
鎌形忠兵衛
椎名 利助
宮內 千秋
大橋伊兵衛

石上 忠平
伊藤 庄助
林 伊之吉
鈴木新太郎
櫻井 寬
五十嵐敬止
越川嘉左衛門
高橋五郎兵衛
平野諸左衛門
佐藤久兵衛
大谷良太郎
內藤 弘助
齋藤 儀七
鈴木 謙吾
戶村 順知
菅澤 啓藏

尾手 晃
小堤 良晴
花香傳右衛門
小川辰五郎
石橋 泰助
管井四郎兵衛
澤田 總平
相馬 信篤
吉田 隆敬
武藤啓三郎
山上辨三郎

○望陀周淮天羽郡役所 望陀郡木更津村
郡長 奏五等(上) 從七位 重城 保

書記
十等(下) 加瀨仙太郎
十等(下) 宮本源左衛門
十等(下) 清水大三郎

船場 保明
白石重兵衛
笹本莊三郎
青野喜兵衛
杉山 宜敎

七等　今野　寛造
八等　今大路孝始
九等　寺田　寛容
十等　東條　雄七
十等　保坂彌一郎

## 戸長

七等　押尾　正直
八等　長谷川　淵

八等　鳥飼六右衛門
九等　加々爪時雍
介川　常保
十等　逸見　明

## 戸長

八等　中村　攄雄
九等　新妻　祐尚

八等　藤江都歌佐
九等　長田　宗八
九等　鹽田　彌七
九等　關　健次郎

九等　瀧口　莊作
九等　伊原茂右衛門
九等　永島　長吉
九等　好士國治郎
十等　末吉　原路
十等　關　太吉
十等　長田　垂穗
十等　渡邊弓太郎

九等　龜田　守約
九等　瀧口　直義

## 助教諭

（二五）　尋常中學校教諭　村山　自邇
（二五）　兼訓導　小池　民次
（二二）　植村　善作　訓導　伊藤　万吉
（月二二）　尋常中學校助教諭　大久原安次
（月二〇）　尋常中學校助教諭　亘理寬之助
（月一八）　兼尋常中學校助教諭　川上　丈二
（月一五）　舍監　小林　瀧藏
（月三〇）　兼尋常中學校助教諭　香川　熊藏
幹事心得　島田　衷

## 舍監

（月二二）　兼助教諭兼尋常中學校助教諭　木村　忠
（月一八）　兼助教諭　小林　瀧藏

## 訓導

（月二五）　助教諭　小池　民次
（月二二）　齋藤時之助
（月二二）　兼助教諭　伊藤　万吉
栗山　久吉　（月二二）　高浦　芳松

## 書記

（月一〇）　有田　速　（月一〇）　狐田倫之助

## ○尋常中學校　千葉郡千葉町

校長（月四〇）　田中　直吉

教諭
（月三五）　瀧川重太郎　（月三〇）　市郷　弘義
尋常師範學校教諭　西川麻五郎
（月二八）　兼尋常師範學校教諭　村山　自邇
助教諭
尋常師範學校舍監兼助教諭　木村　忠
（月二二）　兼尋常師範學校助教諭　大久原安次

（月二〇）　兼尋常師範學校助教諭　亘理寬之助
尋常師範學校助教諭　川上　丈二
尋常師範學校助教諭　香川　熊藏
兼書記　古澤　藤市

助教諭　古澤　藤市
宮崎　義司

## 書記

直江　克己　八等　齋藤　信道

## ○夷隅郡役所　夷隅郡大多喜猿稻町

郡長（奏六等（上））　正八位　中村權左衛門

## 書記

六等　直江　克己　八等　齋藤　信道

## ○安房平郡役所　安房郡北條村

郡長（奏五等（上））　從七位　吉田　謹爾

## 書記

大谷　清海
縣　房儀
池野　輔世
小澤　直光
富田　利久

## 戸長

安西甚右衛門
高山芳兵衛
角田吉兵衛
高梨庄左衛門
後藤　孝之
岩崎善右衛門

## ○病院　千葉郡千葉町

院長　第一高等中學校教諭　長尾　精一
司療醫長　第一高等中學校教諭　石川　公一
第一高等中學校教諭　荻生　録造
第一高等中學校教諭　桂　秀馬

司療醫副長
第一高等中學校教諭　堤　宗卿
第一高等中學校教諭　大西　克孝
第一高等中學校助教諭　村松　正
藥室長　第一高等中學校助教諭　吉野　貫道
事務長（月三〇）　湯淺　爽
司療醫（月二七）　兼檢徽醫　飛田　良吉
（月二五）　警察本部醫　森　理記
（月千當五）　監獄醫長　岡本錦吉郎
當直醫
（月一二）　白井一太郎　（月一二）　荒野　力雄
（月一〇）　石井敘次郎　（月一〇）　村越　要造
調劑監（月一二）　黒川　爛
調劑生（月五）　瀧野　飛作
事務員（月一二）　田野喜物治
（月一〇）　坂倉吉右衛門
病室取締（月七）　田邊聽左衛門
鈴木　太郎

## ○尋常師範學校　千葉郡千葉町

校長（年七二〇）　兼屬　學務課長　平山　晉
文官普通試驗委員

## 教頭

教諭　兼文官普通試驗委員　佐藤　龜世

## 教諭

（年六〇〇）　兼教頭　佐藤　龜世
（月三〇）　兼尋常中學校教諭　西川麻五郎

九等（下）　岡崎孝右衛門
吉田　周藏

九等（下）　宇山　庄作
笠貫喜太郎
長谷川沖右衛門

九等（下）　福原七兵衛
福原　惇藏
九等（下）　木村　重孝
宮木久左衛門
三階　萬司

九等（下）　池田　善太
鈴木　嘉門
武藤　綱賀
鈴木長右衛門
石堂　鱗司

九等（下）　石井　青島　濟平
曾根松太郎
早川　杢平
杉浦萬次郎

九等（下）　小西市郎右衛門
渡邊　範二
川名近太郎
角田太二郎
本圖良右衛門
小倉　庄吉
忍足政五郎

十等（上）　坂田治郎左衛門
原田　吉雄
吉田　郡治
吉野達太郎
須田　喜平
佐生　正郎
忍足克之助

十等（上）　岩波作太郎
早川龜之助
岩波　仙彌
永井右平治
岩崎八太郎
川崎　忠作

十等（上）　飯田三郎兵衛

# ○茨城縣

東茨城郡上市

知事 勅三等(下) 從四位 安田定則

書記官 奏二等(中) 勅三等 第一部長 官報々告主任文官普通試驗委員長 磯貝靜藏

同 奏四等(中) 勅六等 正六位 第二部長 會計主務文官普通試驗委員 藤田健

## ○第一部

書記官 正六位 勅六等 磯貝靜藏

屬 一等 庶務課長 官報々告主任文官 園部質

一等(下) 普通試驗委員

屬 三等 勸業課長 關戶覺藏

三等 普通試驗委員

四等 議事課長 大津淳一郎

四等 文書課長 遠藤從義

五等 甘利 後知

五等 官報々告主任文官普通試驗委員 和知忠順

五等 篠 有鄰

五等 久野 政裁

六等 中島 泰雄

七等 官報々告主任 手塚直進

佐藤文衛

牧野重正

豐田滋

清江宮藤

## ○第二部

書記官 從六位 藤田健

長 勅六等 磯貝靜藏

屬 一等 鹿討直五郎

七等 柳川時猷

八等 瀧川要政

八等 藤鄉綾三郎

八等 千本貫一

八等 野村正德

九等 清水惠敏

九等 橘川糸賀

八等 尚明

八等 館留三郎

八等 岸本政太郎

八等 川合清

九等 坪井元二郎

九等 粟生覺藏

九等 小松原謙吉

九等 富田政成

九等 松原彌

十等 佐藤清眞

十等 山本正備

十等 小口照

十等 橫田尚文

十等 川崎胤春

十等 交官普通試驗書記

## ○第二部

書記官 從六位 藤田健

技手 六等(中) 田川傳八

八等(下) 高西正平

副典獄 五等 屬監獄課長 正八位 酒泉溫忠

書記 七等 山內副忠

七等 看守長 岡部伊三郎

七等 後藤重正

八等 安宅九郎

九等 兒玉親長

十等 富永貴

十等 小林好義

看守長 五等(中) 眞鍋忠

七等(上) 和田在正

八等(中) 唐橋後德

七等 岸田忠恕

七等 村田

七等 正五位 子爵

看守副長 七等 飯坂發格

七等(上) 永井爵欽

八等 菊池鼎五郎

兼書記 岡部伊三郎

兼看守副長 小林好義

兼看守常師範學校幹事心得 原田信民

兼副典獄 酒泉溫忠

兼監獄課長 正八位 酒泉溫忠

兼副典獄 兵事課長 長久保獻芳

大久保芳

兼看守常師範學校幹事心得 渡瀨寅次郎

學務課長 師範學校長 窪章造

衛生課長 豐田義路

會計課長 久喜

土木課長 川田

監獄課長 正八位 酒泉溫忠

兼副典獄 兵事課長 長久保獻芳

大久保芳

七等 丹誠

八等 野田綱三郎

八等 安島善從

八等 石河幹正

九等 雨谷敏行

九等 秋田代吉

九等 原田明誠

九等 和田實

十等 石井源次郎

十等 上野山鬼三郎

十等 野牛道德

十等 會田敬事

十等 任谷厚

十等 後藤壬介

八等 村田弘

八等 久留彥八

八等 杉浦正木

八等 江橋克己

九等 進士義道

九等 岩瀨武

九等 小林顯秀

九等 小野傳

十等 塙寬

十等 山屋勇

十等 大關信親

十等 井上正路

十等 小川孝三郎

十等 澁川太三郎

九等 兼書記 安宅 九郎　九等 書記 小林 好義　興津 長頼

## ○收稅部

收稅長 奏六等(上) 正八位 永田 盛信

### 收稅屬

賦稅課長兼徵稅費課長文官普通試驗委員 穗積 權司
徵收課長兼檢稅課長 水谷 亥之輔
大橋 元成　白井 閑一　寺門久米太郎　山根 孝　上森 孝頴　網代 彌　高本彦太郎　高橋 又治　阿坂多一郎　加藤 三熊　小池 滋本　加藤 時行　市毛 坦　松本淳太郎　益子 祐次　鈴木 正隆　小田部爲亮　安藤 俊章　賀來櫛三郎　平井源太郎　矢野 義作　岡野 攻孝　檜山 義禮　田部柳三郎
遠雄　鈴木 重德　伏見東二郎　深井 務　關澤 高功　本間 素夫　石川 尚敏　大內 董平　池內 登　次知 大岩　高田菊一郎　山上 吉穀　惟孝　池谷 文作　酒井 泰躬　山口 泰亮　伊藤孝太郎　稚名 克已　横山 直温　小林邦太郎　桑原 忠義　須藤 交見　小澤龜之助　久世孝太郎
山岡順太郎　菅沼 與助　菊池 申　田土部悅正　寺門 德壽　相羽 重壯　篠崎慶次郎　生田七二郎　江幡德五郎　木村艮太郎　佐藤 彌六　內田 信　山中金太郎　日比野太郎　堀 鉦三郎　加計豐七郎　井上 末明　成田 賴敏　寺門 力　黑崎常三郎　小林 正生　阪本 喜一　中山 末吉　茅根清重郎　島崎龜吉　青木 兵吾
鈴木 豐春　辻 重宗　鈴木 澤　辻 收三郎　安積 健　黑木源之助　大橋 右內　杉全 迂也　松本 鶴壽　小畑 駒三　樫村 直信　中島 午一　大曾根豐彦　日野敬五郎　成井 庄七　伊東 達三　鈴木子之次郎　石川德次郎　米川誠之進　藤咲辰之介　久保田 眞　瀨尾六三郎　三松 吉郎　赤津 誠之　小資七五三次郎　土子松太郎　髙木 兼吉

### ○警察本部

警部長 奏五等(上) 從七位 勳六等 入佐 清靜

主計課長 桂 讓吉
保安課長兼警務課長 岩田 隆志
文官普通試驗委員 日野 潤輔
稻村 政良　三村熊二郎　佐藤莊三郎
外岡 貳定　髙木 音吉

#### 警部

署長 手塚 任
檜山 信邦
下館分署長 多治見國明
眞壁分署長 中野 精一

#### 警部補

大子分署長 市原 求仁
日向 昌大
大中分署長 小林 爲章

#### ○太田警察署

久慈郡太田町

警部 原上 肇
署長 原上 肇

#### 警部補

大子分署長 市原 求仁
日向 昌大
大中分署長 小林 爲章

#### ○潮來警察署

行方郡潮來村

警部 齋藤 久厚
署長 齋藤 久厚

#### 警部補

麻生分署長 松脇作兵衛
玉造分署長 山崎 照

#### ○取手警察署

北相馬郡取手驛

警部 羽田 久遠
署長 羽田 久遠

#### 警部補

守谷分署長 吉弘 元利
布川分署長 川又 亮照

#### ○笠間警察署

西茨城郡笠間町

警部 川村 正俊

#### ○下妻警察署

眞壁郡下妻町

警部 手塚 任
署長 川村 正俊

#### 警部

署長 手塚 任
檜山 信邦
下館分署長 多治見國明
眞壁分署長 中野 精一

#### 警部補

大子分署長 市原 求仁
日向 昌大
大中分署長 小林 爲章

#### ○太田警察署

久慈郡太田町

警部 原上 肇
署長 原上 肇

#### 警部補

大子分署長 市原 求仁
日向 昌大
大中分署長 小林 爲章

#### ○潮來警察署

行方郡潮來村

警部 齋藤 久厚
署長 齋藤 久厚

#### 警部補

麻生分署長 松脇作兵衛
玉造分署長 山崎 照

#### ○取手警察署

北相馬郡取手驛

警部 羽田 久遠
署長 羽田 久遠

#### 警部補

守谷分署長 吉弘 元利
布川分署長 川又 亮照

#### ○笠間警察署

西茨城郡笠間町

警部 川村 正俊

#### 警部補

署長 川村 正俊

#### ○古河警察署

西葛飾郡古河町

警部 宮川 武行
署長 宮川 武行
山口陽之助

#### 警部補

宮中分署長 川島 德重
波崎分署長 海老原光以

#### ○高萩警察署

多賀郡高萩村

警部 山崎鈷太郎
署長 山崎鈷太郎

#### 警部補

助川分署長 小川 進
平潟分署長 小園江哲雄

#### ○鉾田警察署

鹿島郡鉾田村

警部 赤岡豐次郎
署長 赤岡豐次郎

#### 警部補

堤 元成
川島 德重
海老原光以

#### ○菅谷警察署

那珂郡菅谷村

警部 辻 永光

#### 警部

署長 辻 永光
大宮分署長 本田 一介
湊分署長 仙波友三雄
眞崎 秀正

#### 警部補

#### ○江戸崎警察署

信太郡江戸崎町

警部 照沼 發
署長 照沼 發

#### 警部補

上小瀨分署長 岡本 進

#### ○谷田部警察署

筑波郡谷田部町

警部 立花三七郎
署長 立花三七郎
北條分署長 內山安太郎

#### 警部補

#### ○水海道警察署

豐田郡水海道驛

警部 迫田 蘇太郎
署長 迫田 蘇太郎

#### 警部補

向石下分署長 松井吉太郎

#### ○結城警察署

結城郡結城町

警部 須郷源之丞
署長 須郷源之丞

#### 警部補

#### ○境警察署

猿島郡境町

警部 內田孝太郎
署長 內田孝太郎

#### 警部補

岩井分署長 天木龜之介
諸川分署長 栗山 正誼

#### ○龍ヶ崎警察署

河內郡龍ヶ崎町

警部 福山 鑒成
署長 福山 鑒成
牛久分署長 松田 行之

#### 警部補

## ○東茨城郡役所　東茨城郡水戸下市

郡長奏五等(上)　從七位　佐藤昌藏

書記
- 小宅時正　九等
- 鈴木幸吉　十等
- 大内松太郎　十等
- 木村氏孝　十等
- 平澤道美　八等
- 玉川進　八等
- 高橋純　八等

戸長
- 小山正　五等
- 大森尹直　七等
- 三田寺積善　八等
- 後藤重固　八等
- 秋葉茂　八等
- 和田操　八等
- 綿引精貞　八等
- 廣木萬之介　九等
- 白井忠　九等
- 酒葉靖貞　九等
- 長島恭綱　九等
- 木村正倫　九等
- 小室誠之介　十等
- 栗原卯之吉　十等
- 服部正義　七等
- 古渡理平　七等
- 川又清太郎　七等
- 平戸源之介　七等
- 橋本瀬之介　七等
- 東ヶ崎兵五郎　八等
- 小松崎操　八等
- 人見昌　八等
- 肥田政一　八等
- 荘司佐一　八等
- 山崎直　八等
- 國部實　九等
- 立原彝懋　九等
- 一木東之允　十等

## ○那珂郡役所　那珂郡菅谷村

書記
- 前橋榮春　九等
- 柿岡善壽　十等
- 船橋鎌次郎　十等
- 海老澤知成　八等
- 鹽畑政雄　八等
- 磯部吉保　八等
- 袖山隼太　十等
- 上野長三郎　八等
- 杉野尾賴安　八等
- 佐々木正和　八等
- 青木富喜　八等

戸長
- 堀川朝篤　七等
- 片岡鄰英　八等
- 綿引福地昇吉　八等
- 寺門治平　八等
- 清水尚　八等
- 大賀一　八等
- 竹内猛　九等
- 武石誠左衛門　九等
- 藤唆英次郎　九等
- 野上政雄　十等
- 後藤忠之介　十等
- 間宮勘兵衛　十等
- 武藤治道　九等
- 棚井洗　十等
- 玉川安　十等

## ○久慈郡役所　久慈郡太田町

郡長奏五等(中)　黒川春造

書記
- 加藤木彌　八等
- 早川悠　十等
- 青木勇雄　十等
- 櫻井銀藏　十等
- 堀口孝一郎　十等
- 平野鼎一郎　七等
- 飯田味三　七等
- 菊池直健　八等
- 黒澤龜吉　八等
- 大曾根貞　八等
- 根本強　八等
- 石川真介　八等
- 安助之允　九等
- 石川信雄　九等
- 古谷三壽　九等
- 鹿島豐彥　九等
- 岡崎善衛門　九等

戸長
- 小川任　七等
- 菊池武保　八等
- 稻田善九郎　八等
- 荒井軍司　八等
- 平山寬　八等
- 醫木穆　八等
- 岡山忠怒　九等
- 後藤道之介　九等
- 白石宇内　九等
- 神長兵十郎　九等
- 佐藤幸　十等
- 根本久之介　十等
- 江幡伊與之介　十等
- 大内義行　七等
- 長山孝太郎　八等
- 成井德有　八等
- 後藤寬司　八等
- 須藤兵衛　八等
- 大藤傳次衛門　八等
- 須藤邦祇　八等
- 勳八等齋藤利和　八等
- 小室吉十郎　九等
- 宮田德藏　九等
- 柴田與市兵衛　十等
- 菊池泉之助　十等
- 菊池一也　十等

## ○西茨城郡役所　西茨城郡笠間町

郡長奏六等(上)　正八位　牧野正倫

書記
- 寺門信守　九等
- 山本沂常　十等
- 須藤迪之助　十等
- 千葉常文　九等
- 加藤温清　十等
- 森正路　七等
- 加藤市次郎　七等
- 鈴木重嗣　七等
- 安達金三郎　七等

戸長
- 高橋矩常　七等
- 木村吉久　七等
- 長岡寬十郎　八等
- 齋藤高三　八等
- 飯田榮四郎　八等
- 栗原右馬太郎　八等
- 市塚左一郎　八等
- 海老澤武四郎　九等
- 奈良部忠吉　九等
- 松本忠右衛門　九等
- 堤貞一郎　九等
- 高田正修　九等
- 岡田信盈　十等
- 岡本乘　十等
- 大關義方　十等

## ○久慈郡役所　久慈郡太田町

郡長奏五等(中)

書記
- 加藤木彌　八等
- 早川悠　十等
- 青木勇雄　十等
- 櫻井銀藏　十等
- 堀口孝一郎　十等
- 平野鼎一郎　七等
- 飯田味三　七等
- 菊池直健　八等
- 黒澤龜吉　八等
- 大曾根貞　八等
- 根本強　八等
- 石川真介　八等
- 安助之允　九等
- 石川信雄　九等
- 古谷三壽　九等
- 鹿島豐彥　九等
- 岡崎善衛門　九等
- 川又善太郎　十等
- 山中幸敎　十等
- 瀧田浩　十等
- 松本錬藏　十等

戸長
- 小川任　七等
- 菊池武保　八等
- 稻田善九郎　八等
- 荒井軍司　八等
- 平山寬　八等
- 醫木穆　八等
- 岡山忠怒　九等
- 後藤道之介　九等
- 白石宇内　九等
- 神長兵十郎　九等
- 佐藤幸　十等
- 根本久之介　十等
- 江幡伊與之介　十等
- 大内義行　七等
- 長山孝太郎　八等
- 成井德有　八等
- 後藤寬司　八等
- 須藤兵衛　八等
- 大藤傳次衛門　八等
- 須藤邦祇　八等
- 勳八等齋藤利和　八等
- 小室吉十郎　九等
- 宮田德藏　九等
- 柴田與市兵衛　十等
- 菊池泉之助　十等
- 菊池一也　十等

## ○多賀郡役所　多賀郡高萩村

郡長奏六等(中)　高橋諸隨

書記
- 古澤重壽　九等
- 熊瀨川壽　十等
- 飯田彰　十等
- 高橋種成　八等
- 星代善膺　十等

戸長
- 大津彰　七等
- 大内均　七等
- 石川清見　八等
- 大津鐵藏　八等
- 鈴木秀輔　八等
- 小泉哲太郎　九等
- 大窪專助　十等
- 忍山謹一郎　十等
- 軍司甫　十等
- 城戸保　七等
- 大友晟　七等
- 岡部正　八等
- 西丸佐太郎　八等
- 沼田直道　八等
- 橋本延　八等
- 石井忠幹　十等
- 滑川敬三　十等

## ○眞壁郡役所　眞壁郡下館町





## 郡長奏五等(上)　陸軍歩兵少尉　從七位　諏訪棣　勳五等

書記
- 高橋矩忠　九等
- 木村隨直　十等
- 川島喜和　十等
- 山下政俊　十等
- 高田正修　九等
- 岡田信盈　十等
- 岡本乘　十等
- 大關義方　十等

戸長
- 高橋矩常　七等
- 木村吉久　七等
- 長岡寬十郎　八等
- 齋藤高三　八等
- 飯田榮四郎　八等
- 栗原右馬太郎　八等
- 市塚左一郎　八等
- 海老澤武四郎　九等
- 奈良部忠吉　九等
- 松本忠右衛門　九等
- 堤貞一郎　九等
- 野口祐八郎　七等
- 勝田盛一郎　七等
- 大和田貞之丞　九等
- 關半右衛門　九等
- 大武多喜　十等
- 中原敬一郎　十等
- 增淵徹　七等
- 石川源十郎　七等
- 小島宇十郎　八等
- 尾見三郎　八等
- 勝田四郎　九等

## ○鹿島郡役所　鹿島郡鉾田村

郡長奏五等(上)　正七位　勳六等　中川忠純

書記
- 塙同　九等
- 窪谷國三郎　十等
- 片岡次郎吉　十等
- 加倉井鶴松　十等
- 榮助　八等
- 野口貞幹　八等
- 小澤孟　八等

戸長
- 中山所右衛門　六等
- 山形介　八等
- 武藤正次　八等
- 茅場榮助　九等
- 野口貞幹　十等
- 小澤孟　十等
- 清宮忠次郎　八等
- 門井源左衛門　八等
- 柳川宗左衛門　八等

## ○行方郡役所　行方郡麻生村

郡長奏六等(中)　福田晉

書記
- 栗原敬恭　八等
- 筧榮吉　十等
- 小沼澄衛　十等
- 奥村金之允　十等
- 海老澤孝平　九等
- 錦織五郎兵衛　九等
- 成毛勇助　九等
- 高橋清庵　九等
- 長谷川又一　九等
- 田崎武太郎　十等
- 飯島源吉　七等
- 高安佐七　七等
- 鹿窪常造　七等
- 田谷源左衛門　七等
- 藤代助次郎　八等
- 谷田川助之丞　八等
- 菅谷敬讓　十等
- 横瀨甚衛　十等
- 永井弓男　十等
- 木名瀨芳太郎　十等

戸長
- 永作圭藏　七等
- 西谷清次右衛門　八等
- 橫瀨甚兵衛　八等
- 丸木貞信　八等
- 石田潤之助　八等
- 舟串五郎左衛門　九等
- 小沼四郎　九等
- 大橋田見造　八等
- 宮內又兵衛　八等
- 久保田泰助　八等
- 宮本寬太郎　八等
- 小峯彌太郎　十等
- 須田幹三　十等

## ○新治郡役所　新治郡土浦町

郡長奏六等(上)　正七位　加藤敬賴

書記
- 伊藤光德　九等
- 中野晉　十等
- 羽成節男　十等
- 鈴木信從　十等
- 木村儀右衛門　十等
- 生江澤好秋　九等
- 神谷近　十等
- 安藤近次　十等
- 石井邦貞　十等

戸長
- 飯塚好三郎　七等
- 飯田勇平　八等
- 小平矯　八等
- 今川俊一郎　九等
- 飯泉萬之助　九等
- 直井碩次郎　九等
- 谷貝喜一郎　十等
- 關延之助　十等
- 信田重藏　七等
- 鈴木諒　八等
- 小泉敬一郎　八等
- 川田民造　九等
- 佐々木定一郎　九等
- 谷口忠兵衛　九等
- 飯沼隼　十等
- 塚崎傳右衛門　十等

## ○筑波郡役所　筑波郡谷田部町

郡長奏六等(中)　太田時敏

書記
- 入江保之助　九等
- 渡邊意仙　十等
- 荒木眞次郎　十等
- 中山德造　十等
- 小林政敏　十等
- 三田寺任　九等
- 今川卓爾　十等
- 松井愛之助　十等
- 內田央太郎　十等

戸長
- 檜山信可　七等
- 矢口大次郎　七等
- 橫手惣五郎　七等
- 尾木積　八等
- 鈴木源之允　八等
- 矢口文四郎　九等
- 神田道敎　九等
- 眞家茂之助　九等
- 高橋佐平　九等
- 石井成一　九等
- 關本甚五兵衛　九等
- 古川定助　十等
- 仁平右衛門　十等
- 沼尻半兵衛　十等
- 菊田彌五兵衛　七等
- 萩原篤司　七等
- 大久保繩太　七等
- 霞交治　八等
- 三輪彦一　八等
- 風祭利昌　九等
- 中山小三郎　九等
- 小河原文三郎　九等
- 前野織右衛門　九等
- 高橋實正　九等
- 櫻井八郎平　九等
- 關本國之助　十等

## ○信太河內郡役所　信太郡江戸崎町

郡長 奏五等(中) 從七位 小林大次郎

書記
- 七等 片岡 有恒
- 八等 豐島 邦昌
- 九等 伊藤 篤九
- 十等 島田 收

戸長
- 七等 大久保英勘
- 八等 池田茂左衛門
- 八等 藤生 一郎
- 八等 郡司 信
- 八等 鈴木 幸輔
- 八等 和田半左衛門
- 九等 宮本 治平
- 九等 中村 貴道
- 九等 矢口小兵衛
- 九等 千代倉千代曹
- 九等 小池鈴三郎
- 九等 竿代長左衛門
- 十等 高橋 常吉
- 十等 入江國五郎
- 七等 菊池太右衛門
- 八等 吉田源右衛門
- 八等 增尾芳兵衛
- 八等 川村源右衛門
- 八等 小澤與惣左衛門
- 九等 高橋 要藏
- 九等 岡田 省三
- 九等 寺崎 武一
- 九等 池越兵左衛門
- 九等 仲川孝一郎
- 十等 中村大兵衛
- 十等 飯塚源兵衛
- 十等 長峯 德彰
- 八等 栗原 修平
- 八等 關見 佳吾
- 八等 塚原 積藏
- 八等 今井彌吉郎
- 九等 長野泰一郎
- 九等 今井彌太郎
- 十等 吉葉林次郎
- 十等 藤田 忠藏
- 十等 中村 純一
- 十等 石塚房次郎
- 十等 麻生貫一郎
- 十等 蠟原伊十郎
- 八等 小森谷歌之助
- 九等 眞中 作
- 九等 中山勘一郎
- 十等 館野又八郎
- 十等 初見敬二郎
- 十等 里見 衍
- 十等 寺田 臺二
- 五等 染野 晉
- 六等 岩田 讓三
- 八等 高橋清次郎
- 九等 野田 兵吉
- 九等 河原崎文治郎
- 九等 横島正一郎
- 十等 海老原喜右衛門
- 十等 岡田末之助
- 十等 堀越 盛吉
- 十等 平尾 讓吉
- 十等 飯田 圭作
- 十等 長塚 源造
- 十等 平澤宗左衛門
- 十等 野崎 勝七
- 十等 飯田半左衛門
- 十等 木村豫次郎

○西鬱飾猿島郡役所 猿島郡境町

郡長 奏五等(中) 從七位 河田景雄

書記
- 七等 關木 正直
- 九等 本多 勝柄
- 十等 辻 保太郎
- 十等 吉村 義正
- 七等 南 佐重
- 八等 岡野 滿長
- 十等 牧野市太郎
- 十等 外池 吉藏

戸長
- 五等 大森 正治
- 六等 倉持紀一郎
- 八等 關根 龜藏
- 八等 齋藤 忠次

○田豐田郡役所 豐田郡本宗道村

郡長 奏五等(中) 從七位 尾崎逸足

書記
- 九等 內田彌一郎
- 九等 小島 誠吾
- 十等 國府田雄四郎
- 十等 館野左十郎
- 七等 川崎 健幹
- 八等 小原 信敬
- 九等 平塚喜右衛門

戸長
- 七等 松田源左衛門
- 八等 飯泉斧一郎
- 八等 爲我井彌七郎
- 八等 飯泉 義一
- 八等 山田 久吉
- 九等 秋葉善兵衛
- 九等 赤松信之助
- 九等 谷田部久右衛門
- 十等 高塚啓二郎
- 七等 秋葉本之助
- 八等 猪瀨宇一郎
- 八等 永野三左衛門
- 八等 山口 好藏
- 八等 猪瀨 嘉吉
- 九等 松田 秀軒
- 九等 新井球三郎
- 九等 武井 友諒
- 十等 海老沼儀右衛門

○結城郡役所

郡長 奏五等(中) 從七位 尾崎逸足

書記
- 九等 內田彌一郎
- 九等 小島 誠吾
- 十等 國府田雄四郎
- 十等 館野左十郎
- 六等 渡瀨 寅次郎 (兼學務課長 文官普通試驗委員)

敎諭心得
- 敎諭 越智 直

敎諭
- (月五〇) 兼敎頭心得文官 越智 直
- (月四五) 普通試驗委員 清水 由松
- (月三〇) 安東辰治郎

助敎諭
- (月二五) 兼舍監 本間小左衛門
- (月一八) 尋常中學校助敎諭 石川 重房
- 長谷川智義
- 兼尋常中學校助敎諭 建部元一郎
- 訓導 岩村松太郎
- 助敎諭心得(月二〇) 兼書記心得 福井 直正
- 幹事心得 屬 原田 信民

舍監
- (月三〇) 兼書記 鈴木 重任

○北相馬郡役所 北相馬郡取手驛

書記
- 七等 石井 喜明
- 八等 岡田德左衛門

○尋常師範學校 東茨城郡上市

敎諭 兼學務課長 文官普通試驗委員 渡瀨 寅次郎

敎諭心得 敎諭 越智 直

敎諭
- (月五〇) 兼敎頭心得文官 越智 直
- (月四五) 普通試驗委員 清水 由松
- (月三〇) 安東辰治郎

助敎諭
- (月二五) 尋常中學校助敎諭 石川 重房
- (月一八) 長谷川智義
- 兼尋常中學校助敎諭 建部元一郎
- 訓導 岩村松太郎
- 助敎諭心得(月二〇) 兼書記心得 福井 直正
- 幹事心得 屬 原田 信民

舍監
- (月三〇) 兼書記 鈴木 重任





訓導
- (月二五) 助敎諭 本間小左衛門
- (月二三) 兼助敎諭 岩村松太郎
- 富澤 直禮

書記
- 舍監 鈴木 重任 (月二〇)
- 書記心得 關口 備正
- 助敎諭心得 福井 直正

戸長
- 五等 大森 正治
- 六等 倉持紀一郎
- 八等 關根 龜藏
- 八等 齋藤 忠次

○尋常中學校 東茨城郡上市

校長(月八五) 兼敎諭 武井才次郎

敎諭
- 校長 武井才次郎 (月五〇)
- 河村 九淵 (月四五)
- 田口 賽
- 山田誠之介
- 谷千代太郎

助敎諭 (月二五)
- 龜井 善述 (月二五)
- 兼尋常師範學校助敎諭 石川 重房
- 尋常師範學校助敎諭 建部元一郎
- 書記 (月二〇) 篠原 節 (月一〇)
- 增田 錢藏
- 皆川 眞徵

# ○栃木縣

河内郡宇都宮

知事 奏任一等（下） 從五位勳六等 樺山資雄

書記官 奏任三等（上） 長官報々告主任 從六位 川合鱗三

同 奏任四等（上） 第二部長會計主務 正七位 木間瀬柔三

## ○第一部

書記官長 從六位 川合鱗三

屬

- 二等 讀事課長文官普通試驗委員 小山滿峻
- 三等 農商課長 小峯新太郎
- 四等 文書課長文官普通試驗委員官報々告主任 近知原
- 五等 庶務課長兼會計課長 門田實堅
- 六等 文官普通試驗委員 田中政恒
- 六等 大關普親
- 七等 菅野交哉
- 八等 高橋信太郎
- 九等 小泉友
- 九等 古川信道
- 九等 戸田忠剛
- 九等 官報々告主任 岡田順平
- 九等 小林久太
- 九等 山岸寛德
- 九等 石塚純造
- 六等 菊池財藏
- 七等 水澤英盈
- 七等 井上重實
- 八等 田口信成

## ○第二部

書記官 正七位 木間瀬柔三

屬

- 二等 學務課長兼常置師範學校長 土木課長 山岸觀
- 二等 兵事課長 中村眞金
- 三等 監獄課長典獄 茂雄 渡會幹貞
- 四等 兼病院監事 須永信夫
- 五等 監獄書記 西川正順
- 六等 北島梨壽
- 七等 鶴見銀三郎
- 八等 本吉武雄
- 八等 齋藤清公
- 九等 村山中三
- 九等 岡谷喜次郎
- 九等 宮崎卓爾
- 九等 梅村寬逸
- 九等 栗原直而
- 九等 植田淳敍
- 十等 松尾恒輔
- 十等 副典獄 四等 戸田龍吉
- 十等 兼屬監獄課長 著山茂雄
- 十等 書記 六等 安部井正藏
- 九等 福地收藏
- 九等 荒川義興
- 十等 文官普通試驗書記 大塚正親
- 十等 後藤谷次郎
- 十等 赤須富之助
- 十等 文官普通試驗書記 大國照正
- 十等 西川正行
- 十等 文官普通試驗書記 鳥居克四郎
- 十等 國島孟鑑
- 十等 千田武之助
- 九等 石川重定
- 九等 看守長 八等 松尾恒輔
- 八等 看守副長 十等 書記山内種樹
- 九等 警部補 永島小三郎
- 十等 福田勝次
- 十等 書記 海老澤美影
- 十等 兼屬西川正順
- 十等 兼看守副長山内種樹
- 九等 兼屬看守副長梅村寬逸
- 十等 警部補 永島小三郎
- 十等 兼看守副長 海老澤美影
- 十等 黑川磐

## ○收稅部

收稅長 奏五等（上） 從七位 武田直道

收稅屬

- 五等（上） 稅務課長文官普通試驗委員 高橋虎次郎
- 五等（上） 徵稅費課長 林金二郎
- 五等（上） 檢稅課長 田川重雄
- 六等（上） 窪村廣彌
- 七等（上） 小澤恒一郎
- 七等（中） 南條新次郎
- 八等（下） 河島仙五郎
- 八等（下） 楠慎一
- 八等（下） 菊地元
- 八等（下） 小倉半八郎
- 八等（下） 外記古三郎
- 九等 青井雅造
- 六等（上） 小幡忠藏
- 七等（上） 長谷川逸民
- 七等（中） 太田十一
- 八等（下） 齋藤武
- 八等（下） 大部潛藏
- 八等（下） 帝豐三郎
- 八等（下） 澤田友三郎
- 九等（下）

九等(下) 水野常政　九等(上) 小野孝一郎
九等(下) 入江久太郎　九等(下) 荒木市太郎
九等(下) 岩間正行　九等(下) 久保喜太郎
九等(下) 關 茂一　九等(下) 石井純孝
十等(中) 佐藤多利三郎　九等(下) 上田勘之助
十等(中) 加藤忠夫　十等(中) 松崎有隣
十等(中) 松原平太郎　十等(中) 稻垣禎吉
十等(中) 友成貞固　十等(中) 岡田駒吉
十等(中) 稻葉喜太郎　十等(中) 和賀井 雄
十等(中) 任山正謙　十等(中) 石川 信
十等(中) 岡田鉄三郎　十等(中) 土井 直
十等(中) 岩田淑人　十等(中) 廣瀬富雄
十等(中) 桂 一郎　十等(中) 山中 衛
十等(下) 東 猪一　十等(下) 松井雅廣
十等(中) 三沼敘三　十等(中) 小林昌言
十等(中) 富澤適世　十等(下) 高柳藤九郎
十等(下) 田部守重　十等(中) 河合竹雄
十等(中) 石川平吉　十等(下) 庄野直幹
十等(下) 木多織衛　十等(中) 大坪 功
十等(中) 竹村 戟　十等(下) 菊地精一郎
十等(中) 松崎宗廣　十等(下) 立岩慶吉
十等(下) 御園生蓮吉　十等(下) 田中 敬
十等(下) 湯澤常吉　十等(中) 新庄虎之丞
十等(中) 縫田榮太郎　十等(下) 刑部章次郎
十等(下) 糸永省吾　十等(下) 石川殿吉
十等(下) 水野鉦造　十等(下) 服部七之助
十等(下) 森谷幸多　十等(中) 關 忠三郎
十等(中) 渡邉貞一郎　十等(下) 高山祐次郎
十等(下) 阿久津龍民　十等(下) 大貫米造

### ○警察本部

警部長 奏五等(中) 川上親晴
警部
三等(中) 第一課長文官普通試驗委員 石崎戒三
四等(中) 第二課長 大槻經之助
四等(中) 第三課長 磯貝正道
五等(下) 高橋友德
五等(中) 受業生 和泉正藏
七等(中) 巡査教習所教師勳七等 平野 晉
警部補
十等 前川才之助
十等 兼監獄書記看守副長 永島小三郎

### ○宇都宮警察署　河内郡宇都宮

署長心得 警部 畠山常正
警部 七等(上) 署長心得 畠山常正
警部補
九等 上三川分署長 上村隆義
十等 北條亮明

### ○栃木警察署　下都賀郡栃木町

署長 警部勳七等 大迫政信
警部
三等(下) 署長勳七等 大迫政信
六等(下) 小出雅雄
七等(中) 小山分署長 岩井岩次郎
警部補
九等 藤岡分署長 瀧山曉太郎
十等 小金井分署長 林 悅之丞
十等 中里分署長 八重野知義

### ○佐野警察署　安蘇郡佐野町

署長 警部勳七等 菅井直英
警部 四等(下) 署長勳七等 菅井直英
警部補
十等 田沼分署長 寺師秉彬
十等 松元爲兵衛

### ○足利警察署　足利郡足利町

署長 警部 小泉吉太郎
警部 署長 小泉吉太郎
五等(中) 深田分署長 中俣才二
八等(中) 鳥居廣吉
警部補 十等

### ○鹿沼警察署　上都賀郡鹿沼宿

署長 警部 山本健彦
警部 七等(上) 署長 山本健彦
警部補
九等 今市分署長 土持兼白
九等 日光分署長 嶺 直柯
九等 足尾分署長 千葉繁次郎

### ○矢板警察署　鹽谷郡矢板村

署長 警部 深田錠八
警部 七等(上) 署長 深田錠八
警部補 九等 喜連川分署長 加藤八次郎

### ○太田原警察署　那須郡太田原宿

署長 警部 澁川未明
警部 六等(中) 署長 澁川未明
警部補
九等 烏山分署長 壹岐喜八
十等 芦野分署長 渡邉直武
十等 黑羽分署長 堀江協次郎

### ○眞岡警察署　芳賀郡眞岡町





警部 七等(上) 中森茂八
警部補 十等 茂木分署長 高林庄次郎

### ○河内郡役所　河内郡宇都宮

書記
七等 日高 勇　八等 辻 信行
八等 近藤美之　九等 村井宗太郎
九等 大羽英順　九等 秋山十郎
九等 濱野傳十郎　十等 内田辰太郎
十等 福島竹之丞　十等 鈴木悅直
十等 纖織貞三郎　十等 關川謙吾
戸長
五等(上) 松井元儀　六等(上) 河合成志
六等(上) 丸山房元　六等(上) 稻葉謙次
六等(上) 濱野佐一郎　六等(上) 五月女貞一郎
六等(上) 沼尾德造　七等(上) 園部定八
七等(上) 篠沼稻太郎　七等(上) 小野政造
七等(上) 古橋鄉造　八等(上) 海老原宗十郎
八等(上) 大内義則　八等(下) 馬場宗司
九等 馬場醇三　九等 直井龜三郎
九等 森 長秋　十等 薑谷治作
十等 田崎平八郎　十等 川村重次郎
十等 石川伊平

### ○上都賀郡役所　上都賀郡鹿沼宿

郡長 奏五等(上) 從七位 安生順四郎
書記
七等 川島知至　八等 鈴木源三郎
九等 小松知周　九等 黑瀬正義
九等 愛波芳作　十等 伊藤五郎
十等 江田榮次郎　十等 石川光敎
戸長
五等(下) 登山理左衛門　六等(上) 金子太平
六等(上) 入江喜平　六等(下) 長 眞五郎
七等(上) 參木彦次　七等(下) 柴田昇三郎
八等(上) 福田彌五八　八等(上) 植竹玉次郎
八等(下) 大谷紀太郎　八等(下) 宇賀神忠三郎
八等(下) 佐藤覺次　八等(下) 齋木謹四郎
八等(下) 出井篤太郎　八等(下) 神山太一郎
八等(下) 大野大作　八等(下) 中新井嘉一郎
八等(下) 柴田 靜　九等 湯澤代吉
九等 石原淺次郎　九等 野木相考

### ○芳賀郡役所　芳賀郡眞岡町

郡長 奏六等(上) 正八位 横堀三子
書記
七等 金枝道三　八等 大久保 登
九等 土方照立　十等 廣瀬依志
十等 小倉常三郎　十等 長田朔二
十等 飯村正雄　十等 風野忠胤
戸長
七等(上) 坂入重郎　七等(上) 永山彌四郎
七等(上) 關澤謙一郎
七等(下) 和田八郎右衛門
七等(下) 中山半十郎　七等(下) 菊地七郎
七等(下) 小貫喜勝二　七等(下) 關口唯八郎
七等(下) 吉永東一郎　七等(下) 手塚重平
七等(下) 大島宗平　八等(上) 豊田彌作
八等(上) 橋本門平　八等(上) 横田留十郎
八等(上) 佐藤茂十郎　八等(上) 服部芳藏
八等(上) 茂恒 茂　八等(上) 佐藤庄太郎
八等(上) 黑崎舜三郎　八等(下) 高橋健太郎
八等(下) 坂本達三　八等(下) 荒山久三郎

### ○下都賀寒川郡役所　下都賀郡栃木町

郡長 奏五等(上) 從七位 佐藤保之
書記
七等 飯塚三樹三　九等 市島照始
九等 服部甲藏　九等 星野泰二
九等 早乙女源吉　九等 清水貞元
十等 寺内精四郎　十等 齋藤庫次郎
十等 關口一郎　十等 根岸政德
十等 野澤彥重郎　十等 林 四郎
十等 島村龜吉
戸長
四等(下) 鈴木宗四郎　六等(上) 池田謙太郎
六等(上) 大澤方直　六等(上) 佐山彌一郎
六等(上) 長島政吉　六等(上) 坂本金一郎
六等(上) 井狩利祐　六等(下) 大山兵左衛門
六等(下) 大久保源吾　六等(下) 小峯新平
七等(上) 大橋東太　七等(上) 田波辨藏
七等(上) 落合喜藏　七等(上) 臼井安之助
七等(上) 福富覺次郎　七等(上) 川島多十郎
七等(下) 長瀧文平　七等(下) 殿塚榮多
七等(下) 渡邉米三郎　七等(下) 山中熊次郎
七等(下) 松本政七　七等(下) 吉田質隆
七等(下) 森 宗吉　七等(下) 中島邦三郎
七等(下) 殿塚英太郎

### ○鹽谷郡役所　鹽谷郡矢板村

郡長 奏六等(上) 正八位 坂部敎宜
書記
七等 草生鐵馬　九等 篠田直亨
九等 靑山精一　十等 熊田爲太郎
十等 坂劵金一郎　十等 山崎 章
戸長
六等(上) 園部民十郎　七等(上) 村上謙吉
七等(上) 黑駒清直　七等(下) 宇津三幸

淺沼　久則　八等(上)　星　次郎輔　八等(下)
和氣倉一郎　八等(下)　高橋小次郎　九等
阿見　長作　九等　中山　玄曹　十等
渡邊重一郎　九等　黒田與五平　十等
小川源次郎　十等　村上　善郎　十等
三上　鐵男　十等

## ○那須郡役所　那須郡太田原宿

郡長奏六等(中)　正八位　安藤　小次郎

書記

安藤　伊平　八等
渡邊　渡　九等
益子　元　十等
松本　正慶　十等
酒匂　景秋　十等
桑山　政治　十等

戸長

菅生萬次郎　六等(上)
小山　忠録　六等(下)
鹽谷　聖　七等(上)
大鹽　清躬　七等(上)
中村　協　七等(上)
齋藤　松壽　七等(下)
平野誠一郎　八等(上)
沼尾　廉平　八等(上)
關屋　芳充　八等(下)
益子　健吉　八等(下)
森　與市　九等
相馬久平太　十等
小島　廣人　十等
杉井　學時　十等

## ○安蘇郡役所　安蘇郡佐野町

齋藤　武助　六等(上)
戸村　謙橘　六等(下)
加藤　義一　八等
篠田保太郎　七等(上)
阿久津忠武　七等(上)
神田　貞　十等
秋庭　盈平　八等(上)
沼井彌太郎　八等(上)
結城　四郎　八等(下)
人見　久平　八等(下)
金田　豐米　九等
木村　糺也　十等
長谷川千次郎　十等

鮎瀨善太郎　八等
瀧田　秀雄　八等
相馬　親元　九等
阿久津修齊　十等
藪　物之助　十等
齋藤　英林　十等

## ○足利郡役所　足利郡足利町

郡長奏六等(上)　正八位　樺山　喜平次

書記

青木浦次郎　八等
國島　孟貞　十等
鈴木豐太郎　十等
片山　毅　十等
齋藤　時泰　十等
山本文一郎　十等
服部　信德　十等
大熊　尚二　十等

## ○梁田郡役所　足利郡梁田

郡長奏六等(上)　正八位　樺山　喜平次

書記

鈴木　八郎　九等
志村金太郎　十等
關根峯次郎　十等
矢島　國治　十等
片岡　新　十等
中野貢次郎　六等(上)
川俣　久平　六等(下)
須藤新三郎　七等(上)
天海　濱吉　八等(上)
吉澤光一郎　八等(下)
横塚謙三郎　八等(下)
籾山　好文　八等(下)
田中道太郎　八等(下)
中村　得松　九等
手塚　始　九等
寺内　清治　六等(上)
岡田　孝吾　六等(下)
板橋　六郎　七等(上)
田島　茂平　八等(上)
影澤雄七郎　八等(下)

戸長

齋藤　武助　六等(上)
戸村　謙橘　六等(下)
加藤　義一　八等
篠田保太郎　七等(上)
阿久津忠武　七等(上)
神田　貞　十等
秋庭　盈平　八等(上)
沼井彌太郎　八等(上)
結城　四郎　八等(下)
人見　久平　八等(下)
金田　豐米　九等
木村　糺也　十等
長谷川千次郎　十等

## ○尋常師範學校　河内郡宇都宮

校長(年六〇〇)　兼學務課長文官普通試驗委員　飯田　正宣

教頭

教諭　多和田　豐吉　兼小學督業　兼教頭　多和田豐吉

教諭(月五〇)(月五〇)(月四〇)　大村　芳樹　三和禎之助　兼尋常中學校教諭　橘　彪四郎　幹事　柏倉　一德

助教諭(月三五)(月三五)　日下部鶴太郎　兼尋常中學校助教諭　奥平　清規　訓導　高城與五郎　兼尋常中學校助教諭　浦井韶三郎　舍監　小林清次郎　兼教諭　柏倉　一德

幹事(月三〇)(月二三)　兼尋常中學校助教諭　小林清次郎　舍監　宮本　達夫

舍監(月一五)　兼助教諭　高城與五郎　兼尋常中學校助教諭　伊東　いね　青木　令作　赤井　雄

訓導(月一五)　書記(月一七)　教諭試補(月三五)

書記(月一七)　教諭試補(月三五)　助手(月六)

## ○尋常中學校　河内郡宇都宮

校長(月八〇)　兼教諭　梅本順三郎

教諭　校長　梅本順三郎(月四五)　滋賀莊三郎　兼尋常師範學校教諭　橘　彪四郎





(月三〇)　幹事　木村　寛　兼尋常師範學校助教諭　岡田　起作　兼尋常師範學校助教諭　奥平　清規　兼書記　山本　政厚　兼尋常師範學校助教諭　浦井韶三郎　兼尋常師範學校訓導　伊藤　いね　兼教諭　木村　寛

助教諭(月二五)　熊谷　釰吉

助教諭(月二五)(月二〇)

幹事(月一七)

幹事(月三五)

書記

助教諭(月一五)　山本　政厚(月一七)　志賀　佐治　井俊　豐俊(月一二)　馬場熊四郎　教諭試補(月三〇)　渡邊　義郡　助教諭試補(月一七)　木山田謙三(月一五)　和久山四郎

## ○宇都宮病院　河内郡宇都宮

院長(月一三〇)　兼醫徽院長　中山專太郎

副院長(月四〇)　兼醫徽院醫員　小泉德之助

醫員

(月二五)　兼醫徽院醫員　原　温恭
(月二〇)　兼醫徽院醫員　神野男三郎
(月二二)　兼醫徽院醫員　太田　鐵治
(月二二)　兼醫徽院醫員　雪吹　周造
(月二〇)　兼醫徽院醫員　本間竹太郎

藥局長　病院醫員　增子　貞策

藥劑員(月八)　衛生試驗場主事　田中鐸太郎

監事　上野　豐
書記(月八)　衛生試驗場助手　中川巳之助
屬　須永　信夫
細島　彌平

## ○宇都宮醫徽院　河内郡宇都宮

院長　中山專太郎

醫員

病院副院長　小泉德之助
病院醫員　原　温恭
病院醫員　神野男三郎
病院醫員　雪吹　周造
病院醫員　本間竹太郎
病院醫員　鳥居　浩造

## ○衛生試驗場

兼病院藥局長　田中鐸太郎
兼病院藥劑員　中川巳之吉

# ○奈良縣

知事 勅二等(下)　從三位勲二等子爵　稅所篤

書記官 奏二等(中)　第一部長 官報々告主任文官 普通試驗委員長 正六位勲六等　平山靖彦

同 奏四等(ニ)　第二部長 會計主務 正七位　大塚懶三郎

## ○第一部

長　書記官 正六位勲六等　平山靖彦

屬 三等　農商課長 李田登太
五等　廢務課長官報々告主任文官 日比豪
六等　普通試驗委員 議事課長 一圓作兵衛
五等　官報々告主任 甘露寺永定
六等　遠藤弘毅
七等　服部藏
八等　長瀨剛二郎
八等　兼勤常師範學校教諭試心得 藤田吾平
八等　兒玉史郎
八等　官報々告主任 西川鐘夫
八等　鹽見利二
九等　松崎龍
九等　日置成章

## ○第二部

書記官 正七位　大塚懶三郎

長 九等　大山廣居
十等　大木下準介

屬 三等　小林駿藏
五等　髙木本固
六等　美濃部秀雄
七等　河合定次郎
八等　鹿野宇三郎
八等　鮫島相宜
九等　山中道政
十等　吉澤芳廣
十等　田島道枝

書記 七等　槍月嘉明
八等　瀨見正義

看守長 八等　翠生太郎
九等　森元祐
九等　佐藤信元
十等　繩口萬藏
十等　西辰生
十等　田中喜三郎
十等　米津右之吉

看守副長 二等　田中伊右衛門

## ○收稅部

收稅長 奏五等(中)　磯貝信行

收稅屬 三等(上)　髙本承孝
四等(中)　上田大三
五等(中)　熊野御堂眞
六等(上)　水谷勝藏
六等(中)　上田驥三郎
七等(上)　篠原則伴
八等(下)　後藤利彦
加藤純一

| | | | |
|---|---|---|---|
| 八等(中) | 三村仁志 | 八等(下) | 木崎信道 |
| 八等(下) | 野坂轍 | 九等(下) | 岩城種次郎 |
| 九等(上) | 杏百太郎 | 九等(上) | 賀集輝吉 |
| 九等(上) | 中島源之助 | 九等(下) | 矢野實厚 |
| 九等(下) | 田中立二 | 九等(下) | 瓜生卓彌 |
| 九等(下) | 鬮原勇次 | 九等(下) | 山守謙 |
| 九等(下) | 譽田榮 | 十等(中) | 藤井辰八 |
| 十等(中) | 加藤知義 | 十等(中) | 林忠三郎 |
| 十等(上) | 青柳正路 | 十等(中) | 小幡權三 |
| 十等(上) | 渡邊武二郎 | 十等(中) | 伊庭恒太郎 |
| 十等(中) | 藤田藤太 | 十等(中) | 森山嘉之助 |
| 十等(中) | 中島深造 | 十等(上) | 丸恂 |
| 十等(中) | 增田藏次郎 | 十等(中) | 瀨川本國 |
| 十等(中) | 奥村英清 | 十等(中) | 水野茂衞 |
| 十等(中) | 虎田伊之吉 | 十等(下) | 山岡兵太郎 |
| 十等(下) | 原敎義 | 十等(中) | 高山淳 |
| 十等(中) | 小倉源藏 | 十等(下) | 笹岡唯一 |
| 十等(中) | 關根觀蓮 | 十等(下) | 宮川元藏 |
| 十等(中) | 藤永勝次郎 | 十等(下) | 清水市之 |
| 十等(下) | 高橋克明 | 十等(中) | 市川清藏 |
| 十等(下) | 田上熊十郎 | 十等(中) | 江川兼良 |
| 十等(中) | 林俊夫 | 十等(下) | 島中長富 |

## ○警察本部

警部長 奏五等(中) 田中貴道

警部

| | | |
|---|---|---|
| 四等(中) | 警務課長兼巡査敎習所長 | 西野忠經 |
| 四等(中) | 保安課長心得 | 池田典禰 |
| 五等(中) | 主計課長 | 長山知賢 |
| 八等(中) | 警官練習所入學 | 蓼原鄕一 |
| | | 松本義一 |

警部補

| | | | |
|---|---|---|---|
| 九等 | 齋藤義三 | 十等 | 濱口半兵衛 |
| 十等 | 上田環太郎 | 十等 | 小野田金彌 |

## ○奈良警察署 添上郡奈良角振町

署長 警部 小林正敏

警部
- 四等(中) 署長文官普通試驗委員 小林正敏
- 八等(中) 手塚壯太郎

警部補
- 九等 針ケ別所分署長 野村小三郎
- 十等 櫟本分署長 上村直三郎
- 十等 道古友吉
- 十等 柳生分署長 田上章九郎

## ○郡山警察署 添下郡郡山柳町五町目

署長 警部 畠山國憲

警部 四等(中) 畠山國憲

警部補
- 九等 野村生一
- 九等 龍田分署長 倉橋永太郎
- 十等 中村分署長 三上英孝

## ○高田警察署 葛下郡高田村

署長 警部 福井清任

警部 五等(中) 福井清任

警部補
- 九等 萱野分署長 工藤吉之進
- 十等 長尾分署長 西垣浩
- 十等 石寺金之助

## ○三輪警察署 式上郡三輪村

署長 警部 山口綱三郎

警部 七等(上) 山口綱三郎

警部補
- 九等 八木分署長 勳八等 井田倫行
- 九等 田原本分署長 中村武吉
- 十等 唐院分署長 丸山吉之助
- 十等 岩本敎道

## ○萩原警察署 宇陀郡萩原村

署長 警部 久保木小太郎

警部 六等(中) 久保木小太郎

警部補
- 十等 松山分署長 中村平藏
- 十等 棚橋寅吉

## ○御所警察署 葛上郡御所町

署長 警部 上田秀治

警部 五等(中) 上田秀治

警部補
- 九等 日置好治
- 九等 土佐分署長 綱尚庸
- 十等 新町分署長 宇野沙

## ○五條警察署 宇智郡五條村

署長 警部 河合澄治

警部 七等(上) 河合澄治

警部補
- 九等 上野分署長 山崎評太
- 九等 唐松岬三郎

## ○下市警察署 吉野郡下市村

署長 警部 武田保輔

警部 五等(中) 武田保輔

警部補
- 九等 安藤水楫
- 九等 小森分署長 竹田富楠
- 九等 上市分署長 島村廣





## ○添上、添下、山邊、廣瀨、平群郡役所 添上郡奈良登大路町

郡長 奏五等(下) 平田好

書記

| | | | |
|---|---|---|---|
| 七等 | 近藤勝清 | 九等 | 島瀨省三 |
| 九等 | 三輪俊之助 | 九等 | 楠見節 |
| 十等 | 西庄久和 | 十等 | 陶山郁二郎 |

戸長

| | | | |
|---|---|---|---|
| 三等(上) | 橋井善二郎 | 四等 | 青田吉三郎 |
| 四等 | 森關吾 | 五等 | 清水小太郎 |
| 五等 | 村上兼太郎 | 五等 | 三村城太郎 |
| 五等 | 笠井正富 | 六等 | 辨碩光學 |
| 六等 | 福山嘉次郎 | 六等 | 瀧川長平 |
| 七等 | 飯田吉平 | 七等 | 森村米三郎 |
| 七等 | 管尾喜一 | 七等 | 飯野富 |
| 七等 | 大河内則忠 | 七等 | 松本重太郎 |
| 七等 | 大西源太郎 | 八等 | 大河原可則 |
| 八等 | 遠山則清 | 八等 | 中森甚治郎 |
| 八等 | 澤田義太郎 | 八等 | 西川佐郎 |
| 八等 | 梅島鼎 | 八等 | 松本源羽知 |
| 八等 | 乾賢治 | 九等 | 熊木熊三 |
| 九等 | 松本富丸 | 九等 | 岡村鐵治郎 |
| 九等 | 森村米次郎 | 九等 | 田中小平 |
| 九等 | 浦久保宇三郎 | 九等 | 藤井加之松 |
| 九等 | 中井勇五郎 | 九等 | 馬場駛策 |
| 九等 | 辻村桂次郎 | 九等 | 川浪淺吉 |
| 九等 | 楠田繁雄 | 九等 | 村多賢德 |
| 十等(上) | 上岡文作 | 十等(上) | 奥田源吉 |
| 十等(上) | 脇坂宗治 | 十等(上) | 福田長知 |

## ○式上、式下、十市、宇陀郡役所 式上郡三輪村

郡長 奏六等(上) 正八位 瀧口歸一

書記

| | | | |
|---|---|---|---|
| 七等 | 辻市三郎 | 八等 | 中川吉三郎 |
| 九等 | 中野新七郎 | 九等 | 木村直業 |
| 九等 | 村井勝治 | 九等 | 櫻井靜衞 |
| 九等 | 柴崎久則 | | |

戸長

| | | | |
|---|---|---|---|
| 七等 | 渡邊慎 | 七等 | 岡西勝三郎 |
| 七等 | 櫻井知則 | 八等 | 中尾喜平 |
| 八等 | 福西周 | 九等 | 恒岡賢齋 |
| 九等 | 廊坊勇 | 九等 | 松田彌五郎 |
| 九等 | 河井宗親 | 九等 | 山口金作 |
| 九等 | 松田文三 | 九等 | 山邊友三 |
| 九等 | 鴻池源七 | 十等 | 岡村彌三郎 |
| 十等(上) | 谷本慶次郎 | 十等(上) | 北村清藏 |
| 十等(上) | 植野清市郎 | 十等(上) | 西崎長九郎 |
| 十等(上) | 矢追善四郎 | 十等(上) | 牧野仲三 |
| 十等(上) | 吉川彦平 | 十等(上) | 木原忠七 |
| 十等(上) | 平井楢次郎 | 十等(上) | 高瀨元三 |
| 十等(上) | 西岡直義 | 十等(上) | 子守嘉七 |
| 十等(上) | 梶村昇一 | 十等(上) | 脇本傳次郎 |
| 十等(上) | 粉川平治 | 十等(上) | 秋西楳吉 |
| 十等(上) | 元橋傳吉 | 十等(上) | 鷹本公殿 |

## ○高市、葛上、葛下、忍海郡役所 葛上郡御所町

郡長 奏五等(中) 從七位 田部密

書記

| | | | |
|---|---|---|---|
| 八等 | 細野繁明 | 九等 | 三村彌之助 |
| 九等 | 松行太郎 | 十等 | 青木勝政 |
| 十等 | 藤田芳太郎 | | |

戸長

| | | | |
|---|---|---|---|
| 八等 | 森本靜司 | 八等 | 末吉定次郎 |
| 八等 | 市川賢道 | 八等 | 木村治平 |
| 八等 | 西島伊一郎 | 八等 | 中島善十郎 |
| 八等 | 奥村宇作 | 八等 | 牧浦小重 |
| 九等 | 島田忠多 | 九等 | 平井利作 |
| 九等 | 民谷吉次郎 | 九等 | 吉川靜雄 |
| 九等 | 岡橋次一 | 九等 | 村島兵次郎 |
| 九等 | 北村敬治 | 九等 | 上田喜市 |
| 九等 | 田中德太郎 | 九等 | 辻本敬親 |
| 九等 | 松村新吾 | 九等 | 牧浦治平 |
| 九等 | 吉村楢三郎 | 九等 | 竹村庄六 |
| 十等(上) | 井村清治郎 | 十等(上) | 松村彌吉 |
| 十等(上) | 柴田嘉一郎 | 十等(上) | 森田源太 |
| 十等(下) | 森川奈良平 | 十等(下) | 多根八源四郎 |
| 十等(上) | 赤塚貞藏 | 十等(上) | 西村元十郎 |
| 十等(上) | 森利七 | 十等(上) | 北川太一 |
| 十等(上) | 吉田友一 | 十等(上) | 松田勘三郎 |
| 十等(下) | 松村多郎 | 十等(上) | 小川文五郎 |
| 十等(上) | 村島善五郎 | 十等(下) | 金田庄司 |

## ○宇智、吉野郡役所 宇智郡五條村

郡長 奏六等(上) 正八位 玉置高長

書記

| | | | |
|---|---|---|---|
| 七等 | 西村晧平 | 八等 | 上杉直温 |
| 九等 | 吉井榮治 | 十等 | 梅本光誠 |
| 十等 | 乾宣恕 | 十等 | 野崎留岩 |
| 十等 | 南芳太郎 | 十等 | 中西孝則 |
| 十等 | 千葉義親 | 十等 | 福井藤吉 |

戸長

| | | | |
|---|---|---|---|
| 十等(上) | 保田藤八郎 | 十等(上) | 田淵種一 |
| 十等(上) | 岡松昇司 | 十等(上) | 藤岡長二郎 |
| 十等(上) | 平井吉良司 | 十等(上) | 島村正景 |
| 十等(上) | 山縣政三 | 十等(上) | 田中政吉 |
| 十等(上) | 水塚岩太郎 | 十等(上) | 吉田力藏 |
| 十等(上) | 堀重信 | 十等(上) | 大島寧接 |
| 十等(上) | 笹内朝光 | 十等(上) | 水口傳一郎 |

十等(上) 奥田 守亮
十等(上) 中井 東
十等(上) 中村 一積
十等(上) 梅山 義弘
十等(上) 風川 宣賢
十等(上) 岩井友治郎
十等(上) 林 孫十郎
十等(上) 森田 平治
十等(上) 前坊 常蹊
十等(上) 池田 米藏
十等(上) 山本平三郎
十等(上) 吉井 平藏
十等(上) 田尻常次郎
十等(上) 上平純三郎
十等(上) 泉井 弘
十等(上) 喜多久兵衛
十等(上) 西本菊太郎
十等(上) 岡田 豐藏
十等(上) 百川 辨吉
十等(上) 中田 孝三
十等(上) 辻田藤國郎
十等(上) 久保 成吉
十等(上) 大方 良顯
十等(上) 水本 安吉
(月七〇)
十等(上) 田中義三郎
(月四〇)
十等(上) 與熊文七
十等(上) 福神 萬平
十等(上) 澤井清太郎
(月一五)
十等(上) 津越思次郎
十等(上) 今田 芳造
(月一六)
十等(上) 阪本安藏
十等(上) 千葉 林藏
十等(上) 米田六太郎
十等(上) 庄司 吉平
十等(上) 森 喜太郎
助教諭
(月一七)
十等(上) 中司 義德

## ○尋常師範學校 添上郡奈良登大路町

兼 學務課長 **土屋 幹**

校長(年六〇〇)

教諭 富津龜三郎 (月三〇) 岩田辨之助

助教諭 (月二五)

兼舍監 橋本 豐彦
(月二一)
兼舍監 松岡 彪
(月一七)
幹事心得 兼舍監 田伏 夫
舍監 助教諭 松岡 彪
助教諭 田伏 夫
書記 (月一五) 伊藤 綱紀
書記心得 屬 畠山 好紋
屬 藤田 吾平

## ○郡山尋常中學校 添下郡南郡山村

校長(月三五) 文官普通試驗委員 兼子 兩平

教諭 文官普通試驗委員 木村竹次郎
(月三〇) 後藤 懋
小宮彌三郎
(月七〇) 岩村 六朔
(月四〇) 川村長次郎
本間 虎一
(月一六) 川本 知行
(月一二) 近藤 高晴

## ○吉野尋常中學校 吉野郡飯貝村

校長(月四〇) 井出猪之助

教諭(月四〇) 生駒藤太郎

助教諭 (月一七) 高木 展爲

書記 松永 孫三

書記 (月一五) 玉置保三郎





知事(奏任一等(上)) 正五位勳四等 **山崎 直胤**

書記官(奏任二等(中)) 第二部長 會計主務 文官普通試驗委員 **伊藤 謙吉**

同(奏任四等(中)) 第一部長 官報々告主任 文官普通試驗委員 正六位勳六等 **岩男 三郎**

屬 (四等) 柚原 具致 七等
(九等) 橫山正太郎 進藤 彬 九等

## ○第一部

長 書記官 正七位 **岩男 三郎**

屬 (四等) 農商課長 日置 藤夫
(四等) 庶務課長官報々告主任文官 柚原 具致
普通試驗委員
(四等) 會計課長 田中 政信
(六等) 衛生課長 林 篤敬
(六等) 兵事課長 矢野 逸
(七等) 學務課長兼常師範學校長 大野 德孝
(七等) 監獄課長兼典獄 小林 三郎
(七等) 土木課長會計課長文官普通試驗委員 小池 正一
(七等) 書記 山內 一貞
(七等) 書記 奥平 貞一
(七等) 書記 津村 保泰
(七等) 書記 長井忠三郎

(一等(上)) 書記官 正六位勳六等 **伊藤 謙吉**

## ○第二部

長 (一等) 書記官 正六位勳六等 **伊藤 謙吉**

書記 (六等) 丹羽 豫作 (八等) 佐藤 忠實
(七等) 進藤 彬 (八等) 駒田 元藏
(八等) 山田 覺治 (八等) 田中 良七
(八等) 菊澤 庸 (八等) 玉井丈次郎
(九等) 藤谷 信一 (八等) 成田鋼太郎
(九等) 秋山 嘉一 (八等) 井早平四郎
(九等) 小田 申三 (八等) 森內 政德
(十等) 田村 鐵造 (九等) 山尾 金平
(十等) 西川作右衛門 (九等) 小南 桓助
(十等) 伊藤 唯平
(十等) 丸山龍二郎
(十等) 後藤又次郎
(十等) 鈴木武次郎
(十等) 常保藝之助
(十等) 清水深次郎

(六等) 關口 信篤
(八等) 前田 玄造
(八等) 國松英太郎
(八等) 渡邊憲一
(八等) 永谷 習吉
(八等) 山田誠一郎
(九等) 中島 良郎
(九等) 横山正太郎
(九等) 深堀 太吉
(十等) 本橋保次郎
(十等) 栗山 武尾

典獄(二等) 兼監獄課長 小林 三郎

## 書記

(六等) 清水 義八
(七等) 酒井 忠彌
(七等) 中根 啓造
(九等) 野村 忠誠
(九等) 市川 茂雄
(九等) 河村 正則
(九等) 岡田 丈吉
(九等) 大澤 信
(九等) 阿曾元之助
(十等) 大川 學
(十等) 齋木 良藏
(十等) 岩崎 吉哉
(十等) 末宮 源八
(十等) 高橋力三郎

(六等) 鈴木 保忠
(七等) 松岡 尚隆
(九等) 阪倉猪兵衛
兼看守長
(九等) 鈴木 逸馬
兼看守副長
(九等) 佐々木平三郎
兼看守副長
(九等) 三田村 傳
書記
(十等) 松岡 尚隆

## 看守長(七等)

(九等) 西尾 壽繁

## 看守副長

(九等) 書記 鈴木 逸馬
(九等) 書記 佐々木平三郎
(十等) 書記 谷口 村田 平陸
(十等) 山內彌十郎

## ○收稅部

**收稅長** 奏四等(中)試驗委員 正七位 **市岡昭智**

**收稅屬**

檢稅課長 後藤喜代治
賦稅課長 石黒豐則
徵稅費課長 後藤義
徵收課長 藤谷本三郎
交官普通試驗委員 吉川新太郎
宇野時三郎
山本源太郎
山中博章
濱口秀陽
上村瀨平
芦川湊
光谷分
安井政道
村瀨賢三郎
大內作太郎
沼田直智
交官普通試驗書記 久我清民
川合博次
稻垣猪之助
野村高知
高木敘行
杉村武吉
高橋廉一
安保源之助
奥田定次郎
森永周三郎
角田忠誠
川島準次郎
交官普通試驗委員 田中好藤
平山季人
城正隆
柴田資治
小島猪之助
虎尾龍太郎
丸林勝三郎
今井貞次郎
松谷友三郎
岸田英暉
大澤保之
高田官吾
樋口尚政
中村幸吉
岡田寬一
河村直
前田義一
松村勝正
五十嵐善三郎
青木千吉
宇津秀雄

菅森峯太郎
若原錄太郎
村山房男
藪田直一
鈴木弘德
川村彌三郎
林肅
葛輪豐次郎
大西修輔
新家德次郎
花房猛
瀧本嘉一郎
池永駒太郎
森田敬郎
芦刈新太郎
田伏小馬男
小野寺新次郎
駒田岩三郎
伊佐治蕃
小島晉
堤信
藤森寬
奥田昌之助
國保四十逸
中村英藏
山本佐吉
村上與
三林達太郎
前田二郎
芦刈新太郎
田伏小馬男
鈴木章貞
津田武之助
米澤光之進
黑井政之丞
松尾龜太郎
七里操
渡邊茂男
谷口三之助
佐藤辨之助
岩田敬一
國分重門
長瀨次郎
時原忠太郎
原知十
榎津龜四郎
澤內秀松
伊藤久米太郎
相川三之助
渡邊內藏吉
小久保鷲雄
乾房吉
大藪龜之助
中井清太郎
仲森宣三
中島甚重郎
和田政太郎

## ○警察本部

**警部長** 奏四等(中)試驗委員 正七位 **門岡千別**

警務課長 岩崎嘉熊
保安課長交官普通試驗委員 石井義忱
主計課長 山森德三郎
柴田是
警部補 交官普通試驗委員 石井茂之進
池上辰雄
內田久太郎
○桑名警察署 桑名郡桑名川口町
警部 宮本專一郎
署長 宮本專一郎
警部補 倉岡勝彥
○楚原警察署 員辨郡楚原村
警部 瀧元二郎
署長 瀧元二郎
警部補 杉立利勝
岩片勝司
吉村辨次郎
○四日市警察署 三重郡四日市北町
警部 川田茂通
署長 川田茂通
警部補 都筑敦厚
岡田晉五郎
○關警察署 鈴鹿郡關中町
警部 西塚宗吾
署長 西塚宗吾





○神戶警察署 河曲郡神戶新町
署長 警部 久山吉貫
警部補 池龜一郎

○津警察署 安濃郡津大門町
署長 警部 伊藤圭一
警部補 署長 伊藤圭一
一身田分署長 浮氣芳吉
大村福五郎 大泉菊雄

○久居警察署 一志郡久居東鷹跡町
署長 警部 渡邊半藏
警部補 署長 渡邊半藏

○松阪警察署 飯高郡松坂中町
署長 警部 原田誠藏
警部補 署長 原田誠藏
七日市分署長 川面國吉
矢口金藏

○相可警察署 多氣郡相可村
署長 警部 牛尾孝
警部補 署長 牛尾孝

○山田警察署 度會郡山田岡本町
署長 警部 塙萬與
警部補 署長 塙萬與

警部補 梅村吉次郎
神前分署長 奥山永太郎
奥野宗一

○上野警察署 阿拜郡上野丸ノ內
署長 警部 仙彌玉置
警部補 署長 仙彌玉置
平田分署長 中村要彌
佐川孜
蒲原艮吉

○名張警察署 名張郡名張
署長 警部 箸尾喜三太
警部補 署長 箸尾喜三太
阿保分署長 岸成記

○鳥羽警察署 答志郡鳥羽
署長 警部 高橋俊益
警部補 署長 高橋俊益
波切分署長 高橋武沼

○尾鷲警察署 北牟婁郡尾鷲中井浦
署長心得 警部補 今西恒之進
署長心得 今西恒之進

○木本警察署 南牟婁郡木本浦
署長 警部 野村甚平
署長 野村甚平
山內猪之助

○桑名郡役所 桑名郡桑名京町
**郡長** 奏六等(上) 正八位 **山本如水**
**書記** 前川莊太郎
廣田則孝
松岡喜胤
**戶長** 若月閑吾
伊藤常七
市川景彥
橫野享平
藤崎猪之右衛門
宮田都太郎
岡直武
伊藤正路
白木彌金治
須藤義正
祖山助三郎
小川榮三郎
小林平吉

○員辨郡役所 員辨郡楚原村
**郡長** 奏六等(中) 正八位 **田邊雷藏**
**書記** 福井清生
清水成美
新井顯暉
**戶長** 中川肇
出口休太夫
須藤謙藏
中島恒太郎
門脇任賢
南部幸十郎
塚田長藏
並河涼
三輪親愛
伊藤亮
都筑敦厚
岡田晉五郎
勝肅
木村重威
江上純吉
笹川金兵衛
東間順三
小坂義七郎
玉置政銳
塊尾宗三郎
白木唯四郎
西田平吉
小川鄰藏
大橋審義

九等 川崎尚一郎
十等 松原範弘
十等 野本順一
十等 星野兼三郎
十等 中津原半五郎
十等 藤田萃
十等 柴田精一郎
九等 藤田佐市郎
十等 伊藤孝
十等 三輪員太郎
十等 中津原周二郎
十等 大塚純一
十等 瀧澤清直
十等 兒玉宇右衛門

## ○三重 朝明 郡役所　三重郡四日市北町

郡長 奏五等(上) 從七位 酒井禮一

書記
八等 山本兄熊
九等 須川藤太郎
十等 金子宗義
十等 品川直方
十等 毛利吉次郎
九等 野村銀次郎
九等 木村直好
十等 藤谷綱二
十等 乘松豐信
十等 木村一郎

戸長
六等 堀木忠良
七等 豐田三郎
七等 河村高美
七等 石河洸
八等 石榑左文司
八等 味岡銀平
八等 伊藤傳十郎
九等 横山半平
九等 西脇澤右衛門
十等 八鳥治喜造
十等 須藤信吉
十等 廣田佐一郎
十等 佐藤正次郎
十等 川島一雄
十等 增田哲三郎
七等 吉村增之丞
七等 高田顯允
七等 宇佐美衛
七等 後藤園太郎
八等 豐田久平
八等 伊藤傳八郎
九等 富田光太郎
九等 島豐太郎
十等 岩田甚造
十等 鵜瀬仁平治
十等 山本德三郎
十等 中島五平
十等 堀勘兵衛
十等 宮崎以德

## ○鈴鹿郡役所　鈴鹿郡龜山西ノ丸

郡長 奏六等(上) 從六位 浦田長民

書記
八等 柏木雄
九等 藤牧直
十等 安永長政
九等 秋山勝知
九等 三田靜止

戸長
七等 飯田宗純
七等 富尾轍二
八等 橘敏三
八等 前田平
八等 佐藤左右
九等 池田傳次郎
九等 加藤伴彦
九等 丹羽延次郎
十等 中田傳內
十等 荒木一數
七等 榊原一善
七等 細木正順
八等 小河市五郎
八等 井關源八郎
八等 野崎鐵藏
九等 伊藤彌九郎
九等 佐藤健三
九等 天野遠正
十等 前田平十郎
十等 藤田權四郎

## ○奄藝 河曲 郡役所　奄藝郡白子村

郡長 奏六等(中) 正八位 田門愿一

書記
七等 山田光壽
八等 水原平三郎
九等 川合八二郎
十等 能勢齊
八等 米良亮三
九等 駒田岩次郎
十等 杉崎正慶
十等 谷口彦三郎

戸長
六等 奥村要藏
八等 伊藤文四郎
八等 藤井新吾
八等 伊藤宗九郎
八等 森田橋造
八等 柴田安行
八等 水谷五郎左衛門
八等 谷口惣一郎
八等 堀川升
九等 藤枝英三郎
九等 渡邊綱忠
九等 小川甚五郎
十等 高橋常吉
十等 清水精一郎
九等 野原村外
十等 奥山勝三郎
十等 落合石之助
十等 和田庄兵衛

## ○安濃郡役所　安濃郡津西町

郡長 奏六等(上) 鈴木隆

書記
七等 太田吉迪
九等 長英生
十等 和田丈太郎
十等 中村與惣五郎
八等 岡義之助
十等 渡邊瀧右衛門
十等 小野鐵男

戸長
七等 黑川佐太郎
八等 黑川榮三郎
八等 野田正風
九等 古賀佐藏
九等 塚澤伍十郎
九等 落合愼五左衛門
九等 田中器一
十等 清水義久
十等 增地六三郎
八等 富増藤右衛門
八等 野田藤太郎
八等 若林藤右衛門
九等 服部保善
九等 若林源內
九等 高橋省五郎
十等 榮井九八郎
十等 藤谷茂
十等 坂口忠雄

## ○一志郡役所　一志郡久居本町

郡長 奏五等(中) 從七位 松岡利彌

書記
八等 江崎實一郎
八等 谷田尚志
十等 丹羽省藏
十等 山本達次郎
八等 清水昌連
九等 金子一三
十等 高瀬一勘
十等 岡本權內

戸長
八等 前川宗平
九等 恩田靜五





九等 柳生勇磨
九等 上田五一郎
九等 岩脇貞助
九等 力石義質
九等 笹井榮五郎
十等 池田萬吉
十等 上島德三郎
十等 岸田幸次郎
十等 杉本良助
十等 池村中
十等 平野泰三郎
十等 印南邦太郎
十等 山田彌平
十等 中西梅松
十等 田中屯
十等 畑孝平
十等 德屋史夫
九等 儀堂八座
九等 宮田一雄
九等 藤川一忠
九等 渡邊操
九等 豐島重升
十等 三井次郎
十等 十森杢次郎
十等 堀山慶
十等 田川修三
十等 川合平內
十等 堀川九郎
十等 藤田政五郎
十等 沼田範之
十等 高塚善之助
十等 飯田清右衛門
十等 西川隆恩
十等 黑瀬金雄

## ○飯高 飯野 郡役所　飯高郡松坂魚町

郡長 奏五等(上) 從七位 山縣昌雄

書記
八等 馬淵益謙
十等 七里政衡
十等 安武十時
十等 上野貞利
十等 芳賀傳之丞
八等 上田實
十等 藤林方之
十等 休多賀次郎
十等 永井精二郎
十等 澁谷虎之助

戸長
六等 大平孝則
八等 龜井宗十郎
九等 川島愷
九等 龜井德藏
九等 中尾實之助
八等 加藤正謙
八等 加藤清
九等 小泉周五郎
九等 柴山新之輔
九等 宮本覺兵衛
九等 下倉瀬平
九等 澁谷友次郎
十等 高橋四郎右衛門
十等 民谷豐三郎
十等 見間正宣
十等 雲井覺雄
十等 中野兼則
九等 中川清作
十等 岡田保尚
十等 川合六三郎
十等 澤村好三郎
十等 永井一三
十等 岡村潔助

## ○多氣郡役所　多氣郡相可村

郡長 奏六等(下) 永島雪江

書記
九等 間宮齋次郎
十等 野田善三郎
十等 中野益太郎
九等 高木一道
十等 中村文三郎

戸長
九等 芳野勝次郎
九等 西谷久兵衛
十等 堤理平
十等 薗田權右衛門
十等 村上林藏
十等 吉村悅次郎
十等 加藤義人
十等 河野七郎
九等 土屋源一郎
九等 小林猛次郎
十等 喜多勘藏
十等 中瀬治兵衛
十等 別府正則
十等 田付彦五郎
十等 西尾新治

## ○度會郡役所　度會郡山田岩淵町

郡長 奏五等(上) 滿岡勇之助

書記
八等 山內俊德
九等 朝倉寛一郎
十等 辻勢三郎
十等 村井與四郎
十等 井村芳次郎
九等 乙部八二郎
十等 岡本事
十等 榎倉石根
十等 佐藤政温
十等 奥田民之丞

戸長
八等 小林文助
八等 古川新三郎
八等 岡森甚作
八等 堀井亦三
八等 小林八十八
八等 山口晋吉
八等 大森守之助
八等 森岡兵一郎
九等 松本半五郎
九等 齋藤正夫
九等 川口權四郎
九等 河口幸松
九等 加藤長之助
九等 田中佐一郎
九等 三木耕三郎
十等 中西篤三郎
十等 松田勝三郎
十等 奥本勘藏
十等 麗羽英男
十等 乙部兵五郎
十等 脇田種
八等 池村萍二
八等 中森重平
八等 馬瀬一翁
八等 庄司守
八等 繩手才吉
八等 大倉清七
八等 芝山笑兵衛
八等 德田俊光
九等 米山十二郎
九等 喜多井忠平
九等 阿川信太郎
九等 小倉芳輔
九等 奥村與一郎
九等 守屋式太郎
十等 大越智正英
十等 矢田精一郎
十等 柳生昌次郎
十等 山本精一
十等 坂本慶藏
十等 吉澤重郎

## ○阿拜 山田 郡役所　阿拜郡上野西ノ丸

郡長 奏六等(上) 八尾信夫

書記
九等 大道寺慶之助
九等 吉村登三
十等 髙橋利智
十等 高井性海
十等 野崎茂吉郎
九等 小森顯次郎
九等 野村甲子郎
十等 岡田膺次郎
十等 中村鹿次郎

戸長
上島堅次郎 九等
澤田久次郎 九等
西尾平左衛門 九等
保田總太郎 九等
服部平太郎 九等
窪田惣七郎 十等
上島新次郎 十等
木津勝之進 十等
岡森熊太郎 十等
木津善兵衛 十等
福川哲藏 十等
米野新次郎 十等
永岡敬次 十等
前川九兵衛 九等
竹島三吾 九等
仁保喜内 九等
廣岡文三郎 九等
田中利三郎 九等
竹島熊之輔 九等
奥谷多右衛門 九等
谷口精一郎 八等
吉岡錄佶 十等
服部小平次 十等
百地定次郎 十等
澤重次郎 十等

○名張伊賀郡役所 名張郡名張
郡長（奏六等（上））正八位町井治
書記
神田捨郎 九等
鎌田政積 十等
岡從橘 十等
新吉英 十等
吉澤鹿次郎 十等
富川雅綱 十等
菊山萬次郎 十等
戸長
服部保太郎 九等
松岡幸右衛門 九等
永濱圍治 九等
福地儀兵衛 十等
森懋 十等
井上忠平 十等
島岡利丞 十等
井野政雄 九等
菊永斧次郎 九等
加藤艮之助 九等
岩本伊右衛門 九等
大久保莊五郎 九等
石田半三郎 十等
茗山龍郎 十等

○北牟婁郡役所 北牟婁郡尾鷲
郡長（奏六等（中））正八位下村御鍬
書記
川本勇吉 十等
中西常光 十等
鈴木安輔 十等
渡邊謙介 十等
宮野猪三郎 十等
瀧田俊藏 十等
新井雄馬 十等
桑原常藏 十等
二宮優 七等
古屋新介 七等
中山市太郎 八等
丸井兵五郎 九等
森本佐左衛門 九等
松本文十郎 十等
小川義勅 十等
爲田爰生 十等
島田義近 十等
山際關藏 九等
守田保方 十等
井上德平 十等
栗原亮作 十等
小川基 八等
田中彌八 八等
中村秀吉 八等
山本豐藏 八等
福岡甚八 八等

○尋常師範學校 安濃津九ノ内
校長（年一、〇〇〇）兼學務課長 大野德孝
教諭
桑原護一
兼内科醫長 朝川順三
兼眼科醫長 神吉翁次郎
醫長（月一二〇）兼敷嵐病院長（月一〇〇）兼敷嵐病院庶務掛 松浦正明
醫員（月一二〇）
藥局長兼敷嵐病院醫員 伊藤恒德
當直醫 加藤國次郎
病院醫員 清水延三郎
當直醫 鈴木基
當直醫 加藤恭輔
當直醫 倉田久米之助
當直醫 二宮寬平
庶務掛（月八）池上柳莊
調劑生（月六）加藤鐵次郎

○答志英虞郡役所 答志郡島羽
郡長（奏六等（下））勝島政次郎
書記
川本勇吉 十等
中西常光 十等
鈴木安輔 十等
渡邊謙介 十等
宮野猪三郎 十等
瀧田俊藏 十等
新井雄馬 十等
桑原常藏 十等
戸長
重藤悅造 十等
杉本甚三郎 十等
稻田久郎 十等
田村德兵衛 八等
田崎傳之丞 九等
小池儀助 九等
芝原伴助 十等
速水七郎平 十等
石原乙市 十等
長井松三郎 八等
濱口吉平 九等
田中莊平 九等
根來精一郎 十等
水谷伊助 十等

○南牟婁郡役所 南牟婁郡木本浦
郡長（奏六等（上））正八位新谷貞信
書記
福喜多繁 九等
上田直見 十等
山際沂信 十等
森本玄瑛 十等
稻垣德男 九等
西川泰 十等
大谷道德 十等
戸長
九鬼城之助 八等
坂本悅太郎 八等
片岡定助 八等
山本甚助 八等
仲喜兵衛 九等
清水由三 十等
田中晉藏 十等
土井儀左衛門 十等
山門源吉 十等
坪井佐五郎 八等
池田忠寬 八等
檜作莊八郎 八等
大畑吉一郎 九等
西艮輔 九等
鹽谷信助 十等
本山德三郎 十等
喜田恒助 十等





教諭（年六〇〇）兼敷嵐頭文官普通試驗委員 桑原護一
助教諭
（月四五）山高幾之丞
（月三五）保田銓次郎
助教諭（月三〇）阿保銓一郎
（月三〇）藤田卯藏
（月二七）大原近義
（月一七）小谷光貞
幹事（月四〇）舍監 矢野能友
舍監（月二〇）兼助教諭 矢野能友
訓導
（月二〇）石川正作
（月一〇）吉田ぎみ
（月一四）川木覺次郎
書記
（月一三）横濱齊
（月一二）永井良次郎

○尋常中學校 安濃郡古河村
校長（月一〇〇）津田純一
教諭（月七〇）
助教諭
（月二〇）小濱充之助
（月二〇）谷保太郎
（月一五）梅原三千
書記
（月三〇）伊藤珍英
（月一五）種岡銀次郎
（月一二）宮村呈三
（月一〇）
（月一五）林茂久次
（月一八）大木本彌
（月一二）岡島安平
（月一五）丘本正謙
（月一二）野田源左衛門
支官普通試驗委員 村瀨光國

○病院 安濃郡塔世村
院長（月一二〇）兼外科醫長 飯田信順

# ○愛知縣

名古屋區南久屋町

知事奏一等(下) 從五位 勝間田稔

第二部長 會計主務 文官普通試驗委員長 從六位 柳本直太郎

書記官奏三等(上)

同奏四等(上) 第一部長 官報々告主任 從五位 山縣伊三郎

## ○第一部

書記官 從五位 山縣伊三郎

屬

| | | |
|---|---|---|
| 二等 | 議事課長兼庶務課長 | 西村義道 |
| 六等 | 文書課長文官普通試驗委員 | 春名頼 |
| 五等 | | 則武鐵蕉 |
| 六等 | | 加藤純眞 |
| 六等 | | 岡部眞一 |
| 六等 | | 宇佐美治香 |
| 六等 | | 岡田篤治 |
| 七等 | | 伴正路 |
| 七等 | | 太田正公 |
| 七等 | | 北川予四郎 |
| 七等 | | 三島五百里 |
| 七等 | | 佐野政辰 |
| 八等 | | 野村榮喜知 |
| 八等 | | 眞田彦太 |
| 八等 | | 淺井勝二 |
| 八等 | | 星野照二 |
| 八等 | | 中野重敎 |
| 八等 | | 毛利義保 |
| 九等 | | 松下寛 |
| 九等 | 官報々告主任 | 成瀨行 |
| 九等 | | 早川嘉儀 |

## ○第二部

書記官 從六位 柳本直太郎

| | | |
|---|---|---|
| 九等 | | 鈴木藤一郎 |
| 九等 | | 寺岡敬明 |
| 十等 | | 石川正美 |
| 十等 | | 二宮景吉 |
| 十等 | | 水野致堯 |
| 十等 | | 岸本繁吉 |
| 十等 | | 市岡八太郎 |
| 九等 | 官報々告主任 | 井村貫一 |
| 九等 | | 石川正通 |
| 十等 | | 近藤繁 |
| 十等 | | 櫻井武愷 |
| 十等 | | 津金胤幾 |
| 十等 | | 吉村政次郎 |
| 十等 | | 上杉重齊 |

屬

| | | |
|---|---|---|
| 一等 | 監獄課長 | 長谷川四郎 |
| 三等 | | 樽原林深 |
| 五等 | | 津田靜太郎 |
| 五等 | | 野田委綱 |
| 六等 | | 上村道益 |
| 六等 | | 芝崎辰 |
| 六等 | | 酒井鍵太郎 |
| 六等 | | 村木鶴次郎 |
| 九等 | | 伊藤清十郎 |
| 十等 | | 川村有力 |
| 十等 | | 岩城藤一郎 |
| 十等 | | 芦澤鐐三郎 |
| 十等 | | 杉山覺三郎 |
| 十等 | | 原田鉦次郎 |
| 十等 | | 高木源六 |

## ○第二部

書記官 從六位 柳本直太郎

副典獄 兼監獄課長 長谷川四郎

書記

| | | |
|---|---|---|
| 七等 | | 今井惟清 |
| 八等 | 看守長 | 三樹連 |
| 八等 | 看守長 | 島津幸遉 |
| 九等 | | 安井鍵三郎 |
| 十等 | 看守副長 | 丹羽長春 |
| 十等 | | 河邊鉉太郎 |
| 兼看守副長 | | 野村脩吉 |

看守長

| | | |
|---|---|---|
| 兼書記 | | 三樹連 |
| 兼書記 | | 山崎正 |
| | | 松本悦之助 |
| 兼書記 | | 島津幸遉 |

看守副長

| | | |
|---|---|---|
| 十等 | 書記 | 野村脩吉 |
| 十等兼書記 | | 丹羽長春 |

## ○收稅部

收稅長奏四等(中) 正七位 今宿信一

收稅屬

| | | |
|---|---|---|
| 三等(上) | 徵稅費課長文官普通試驗委員 | 安藤因蔭 |
| 六等(中) | | 山本忠充 |
| 六等 | | 內海共之 |
| 七等 | | 城谷謙 |
| 七等 | | 加藤忠愚 |
| 七等 | | 武藤重英 |
| 八等 | | 小島廣 |
| 八等 | | 安井眞淳 |
| 八等 | | 近藤義次 |
| 八等 | | 濱島豐 |
| 八等 | | 近藤禮太郎 |
| 八等 | | 上田久之進 |
| 九等 | | 小川圓次郎 |
| 六等(中) | 衛生課長 | 伊藤繁延 |
| 七等(中) | | 山川省 |
| 七等(中) | | 荒木謙三 |
| 八等(中) | | 中澤謙 |
| 八等 | | 井上弦吉 |
| 八等 | | 伊藤正 |
| 七等 | | 片桐亮 |
| 八等 | | 高橋磯八郎 |
| 八等 | | 大野昇馬 |
| 八等 | | 上泉信察 |
| 八等 | | 服野武重 |
| 八等 | | 大島文勝 |
| 八等 | | 中野莊一 |
| 九等 | | 山田元信 |

賦稅課長　五等（上）　坪内　義衛
徵收課長　五等（上）　鈴木　重義
檢稅課長　五等（上）　宮崎　德治
村井　嘉恵　六等（中）
山本　歸一　六等（上）
梶田喜左衛門　六等（上）
永田　海一　七等（中）
鈴木　忠隆　八等（中）
三浦　信成　八等（中）
野村　鎭藏　八等（中）
佐藤　忠良　八等（中）
小出增太郎　八等（下）
塚本　貴道　八等（下）
吉田　茂　八等（下）
城　範次郎　八等（下）
小田切多藝雄　九等（上）
神谷鐵次郎　九等（上）
富松清一郎　九等（下）
三輪六四郎　九等（下）
水谷鉉次郎　九等（上）
天野　直　九等（下）
横地　意保　九等（下）
永田　秋廣　十等（上）
鷲見　豐　十等（上）
鈴木　善富　十等（中）
增田　秀守　十等（中）
山本　鈴吉　十等（中）
坂野　攬　十等（中）
篠田　秀　十等（中）
石田甲太郎　十等（中）
近松　金二　十等（中）
大内小太郎　十等（中）
佐藤　喜一　十等（中）
谷口半三郎　十等（中）
坂　清十郎　十等（中）
本多　文平　十等（中）
黒田　忠讓　十等（中）

○警察本部

警部長　奏五等（上）　從七位　齋藤　秋夫

警務課長　下
保安課長　高橋　頼造
主計課長　平野　忠守

警部　長谷川謙朝　十等（中）
今井　精一　十等（中）
小竹　謙三　十等（中）
神谷鉦太郎　十等（中）
武市武五郎　十等（中）
里村　升吉　十等（中）
神谷　福彦　十等（中）
山田幾太郎　十等（中）
社本又四郎　十等（中）
吉田千代治　十等（中）
磯野市次郎　十等（中）
寺田　鐵吉　十等（下）
牧　新七　十等（下）
石原土金次　十等（下）
武藤　愛吉　十等（下）
成瀨　正平　十等（下）
長戸松太郎　十等（下）
佐尾鎗次郎　十等（下）
小野清次郎　十等（下）
高橋　惟忠　十等（下）
鬼頭鑑太郎　十等（下）
大井金三郎　十等（下）
伊藤繁太郎　十等（下）
水垣鴻之助　十等（下）
土屋長之助　十等（下）
佐枝鍬太郎　十等（下）
今井　讓　十等（下）
戞田　正夫　十等（下）
戞目　儀平　三等（下）
荻須鍵次郎　八等（中）
荒川萬次郎　八等（中）
森　島次郎　八等（中）
田村鑑次郎　九等（下）
山内鉦太郎　九等（下）
山本　歌作　九等（下）
荒川　直次　九等（下）
近藤鑛五郎　十等（下）
松下奈良三郎　十等（下）
松下　雅哉　十等（下）
荒川　清　十等（下）
川村　靜彥　十等（下）
鷲見　廣治　十等（下）
福本　景彥　十等（下）
池田　辰三　十等（下）
山口　孑敬　七等（上）
稻吉綱五郎　八等（中）
細井信次郎　八等（中）

警部補

鶏飼　元吉　十等
巡査教習所授業掛　吉本　健吉
首藤爲太郎　十等
鈴馬　細谷

○名古屋第一警察署　名古屋區榮町

署長　警部　顯川　德俊
署長文官普通試驗委員　顯川　德俊
肥後勇之進
警部補　山中辰之助　十等　丹羽音次郎

○名古屋第二警察署　名古屋區門前町

署長　警部　小久保貞義
西川喜一郎　十等（下）
齋藤芳之助　十等（下）
田中英五郎　十等（下）
青野　牧太　十等（下）
小木曾房次郎　十等（下）
小出彦三郎　十等（下）
吉水　鏃造　十等（下）
中西安之助　十等（下）
長　助太郎　十等（下）
岡本　鑛　十等（下）
磯部　齋輔　十等（下）
大木孝次郎　十等（下）
後藤禮太郎　十等（下）
署長　小久保貞義
警部　齋藤芳之助
署長　小久保貞義
警部　岩元　義行
警部補　阿部桂次郎　十等　出長　公達

○名古屋第三警察署　名古屋區鍋屋町

署長　警部　織田　敬男
署長　織田　敬男
警部　飯岡　善長
田口鶴次郎





○名古屋第四警察署　名古屋區江川町

署長　警部　武村藥太郎
警部　署長　武村　勇太郎
井上　安定
警部補　松園龍三郎　十等　高井虎次郎

○熱田警察署　愛知郡熱田市場町

署長　警部水野　榮賢
警部　署長水野　榮賢
動七等　山田　積忠
警部補　鳴海分署長　長尾　四郎
兒玉　義久

○半田警察署　知多郡半田村

署長　警部　市川　信順
警部　署長　市川　信順
警部補　横須賀分署長　小笠原釩太郎　熊倉　忠善
內海分署長　山本　充孝

○前ヶ須警察署　海西郡前ヶ須村

署長　警部　枝吉　元信
警部　署長　枝吉　元信

○津島警察署　海東郡津島村

署長　警部　伊東　清人
署長　伊東　清人
警部　署長　齋藤已太郎
警部補　大津辰三郎
野崎　兼久

○一ノ宮警察署　中島郡一ノ宮村

署長　警部　古內　周作
警部　署長　古內　周作
警部補　稻澤分署長　吉田　寬雄
渡邊　彌
下祖父江分署長　福任常次郎
警部　署長　齋藤已太郎
瀨戸分署長　宮田　時中
小牧分署長　小川　堅保
加藤　義保

○知立警察署　碧海郡知立村

署長　警部　寺內　悠麿
警部　署長　寺內　悠麿
警部補　大濱分署長　近藤　實秀
大河內定一

○布袋野警察署　丹羽郡小折村

署長　警部　加藤　泰儀
警部　署長　加藤　泰儀
警部補　稻置分署長　山本　景直
飯田　重久

○北方警察署　葉栗郡北方村

署長　警部　平岩　直一
警部　署長　平岩　直一
警部補　一色分署長　夫馬　直好
久保田源吉

○枇杷島警察署　西春日井郡下小田井村

署長　警部　市村　祥彥
警部　署長　市村　祥彥
警部補　朝岡　經嘉

○西尾警察署　幡豆郡西尾錦城町

署長　警部　宮崎　鼎
警部　署長　宮崎　鼎
警部補

○岡崎警察署　額田郡岡崎傳馬町

署長　警部　手島　務
警部　署長　手島　務
警部補　西川慶次郎

○擧母警察署　西加茂郡擧母村

署長　警部　山中貫一郎
警部　署長　山中貫一郎
警部補　堀田　正良

○勝川警察署　東春日井郡勝川村

署長　警部　齋藤已太郎

○足助警察署　東加茂郡足助村
署長 警部 五等(下)
警部 石川貞幹
署長 石川貞幹

○御油警察署　寶飯郡御油村
署長 警部 六等(中)
警部 磯村政富
署長 磯村政富
警部補 九等 七家弘

○豐橋警察署　渥美郡豐橋札木町
署長 警部 三等(下)
警部 肥田野五郎
署長 肥田野五郎
警部補
九等 伊藤英
九等 田原分署長 田中長吉

○富岡警察署　八名郡富岡村
署長 警部 七等(中)
警部 上泉秀朗
署長 上泉秀朗

○新城警察署　南設樂郡新城村
署長 警部 五等(下)
警部 勳七等 澁川眞輔
署長 勳七等 澁川眞輔
警部補 十等 堀田八郎

○田口警察署　北設樂郡田口村
署長 警部 七等(中)
警部 日比野賢吉
署長 日比野賢吉
警部補 十等 林國五郎

○名古屋區役所　名古屋區榮町
區長 奏六等(上) 正八位 服部直衛
書記
七等 吉川義剛
八等 羽鳥清永
九等 小笠原忠益
九等 櫻井重信
九等 大野重道
十等 堀口勝芳
十等 池部政直
十等 富田尹臣
十等 山本悠久
十等 阪井虎與
十等 石川傳
十等 大槻俊造
八等 矢野斧十郎
八等 成田長毅
九等 今泉正芳
九等 森久道
九等 森井公嶽
十等 岡田紀本
十等 辻永種
十等 加藤信因
十等 眞野銳次郎
十等 安井重賢
十等 藤木賢市
八等(下) 木村喜代二
八等(上) 朝倉太助
八等(下) 加藤茂平
八等(下) 鈴木兵四郎
八等(下) 近藤繁太郎
八等(上) 加藤又三郎
八等(下) 彙子祐三郎
八等(下) 武田弘
八等(下) 伊藤豐雄
九等 福田喜傳治
九等 久田重吉
九等 近藤新一郎
九等 清水松三郎
八等(下) 二村左馬
八等(下) 中村嘉六
八等(下) 風岡甚左衛門
八等(上) 成田新藏
八等(上) 小塚理三郎
八等(上) 下鄕金三郎
八等(上) 園健亮
八等(下) 青山義一郎
九等 大原明宗
九等 田島佐右衛門
九等 種田芳正
九等 市川米助
九等 柴田宗七郎

○愛知郡役所　愛知郡熱田市場町
郡長 奏六等(中) 正八位 高木延世
書記
八等 和田信一郎
九等 磯村穗並
九等 小川亮
十等 三輪群恭
十等 碓水重治
十等 下鄕德雄
十等 兒島高保
九等 平岩元周
九等 廣瀨秋信
十等 小塚潟三郎
十等 伊藤鐵次郎
十等 武藤彝彦
十等 鐮木氏香
十等 河本善次
戸長
六等(下) 森治平
七等(下) 島本權左衛門
七等(上) 下鄕百松
八等(下) 伊藤優次郎
八等(下) 岩間昌忠
七等(下) 橋本右衛門
七等(下) 本多貞賺
七等(下) 淺井廣貽
八等(下) 佐藤宗七
八等(下) 吉田熊三郎

○東春日井郡役所　東春日井郡勝川村
郡長 奏五等(上) 從六位 野村賀貞
書記
八等 安藤所右衛門
九等 伊勢長量
十等 松井武國
十等 佐藤朗
十等 稻垣宗廣
十等 林小參
九等 淺井喜兵衛
十等 西尾爲三郎
十等 堀尾恭
十等 大澤重道
十等 岩田邦顯
十等 大橋毅
戸長
六等(下) 水野寬
八等(下) 鈴木基紀
八等(下) 江崎均
八等(上) 河田友三郎
八等(下) 鈴木實太郎
八等(下) 谷口利三郎
九等 安藤房輔
九等 石黒定太郎
九等 丹羽善十郎
九等 松浦松三郎
八等(下) 古川[illegible]太郎
八等(上) 岸田七右衛門
八等(上) 彙松蕃
八等(下) 井村銀左衛門
八等(下) 岡田晴次
八等(下) 青山祐吉
九等 守文盛
九等 船橋茂十郎
九等 松浦甚平
九等 波多野鎌三郎





九等 淺井新七
九等 稻田助三郎
九等 堀尾峻
九等 神戸政喜
九等 鵜飼彦左衛門
九等 中根明敘
九等 梅村善三郎
九等 永草文三郎
九等 加藤理右衛門
九等 長江初太郎
九等 日比野半次郎
九等 加藤正平

○西春日井郡役所　西春日井郡下小田井村
郡長 奏六等(中) 正八位 高木永敬
書記
七等 山內伊八
九等 大矢長之助
十等 三輪市三郎
十等 內藤儀重
十等 山田直臣
八等 加藤伊八
九等 安藤勇三郎
十等 河原高英
十等 林恪
十等 猪子蔣汀
戸長
六等(下) 鈴木源之進
八等(上) 山田稻太
八等(下) 山田治正
八等(下) 舟橋善十郎
九等 大矢長藏
九等 河野六郎
九等 松澤和七
九等 淺井文造
九等 竹田長兵衛
九等 柴田清三郎
九等 太田要吉
九等 鈴木秀三郎
十等 舟橋瀧藏
七等(下) 前田茂雄
八等(下) 谷口忠左衛門
八等(下) 舟橋一郎
九等 塚本兼太郎
九等 大脇九吉
九等 今飯田甚八郎
九等 加藤清右衛門
九等 早川治吉
九等 丹羽源吉
九等 井上久三郎
九等 大野晃
九等 安藤時次郎

○丹羽葉栗郡役所　丹羽郡小折村
郡長 奏六等(中) 正八位 戸田仙橘
書記
八等 松永正素
九等 丹羽葉栗郡高等小學校長 岡野直方
九等 太田資良
十等 伊賀乘勢
十等 井上豐三郎
九等 舟橋本眞
九等 小寺彦太郎
十等 丹羽勉
十等 淺野逸造
戸長
七等(上) 七等(下) 八等(下) 八等(下) 八等(上) 八等(下) 八等(下) 八等(下) 八等(下) 八等(下) 八等(上) 八等(下) 八等(下) 八等(下) 八等(下) 九等 九等 九等 九等
魚住安造　平田銳之輔　千田誠右衛門　鈴井德三郎　川碕喜三郎　村瀨周五郎　淺井兵三郎　吉田茂磨　增田彝造　永井博　祖父江甚三郎　岩田太兵衛　山口善十郎　前田權十郎　伊藤壽平　村上秋　尾藤矩
七等(下) 七等(下) 八等(下) 八等(下) 八等(下) 八等(下) 八等(下) 八等(上) 八等(下) 八等(下) 八等(下) 八等(下) 八等(下) 九等 九等 九等 九等
近藤德兵衛　丹羽宗兵衛　吉野又右衛門　森藤佐之右衛門　仙田裁　掛布善右衛門　佐竹甚吉　谷久三郎　樋口太兵衛　川口庄右衛門　水越理左衛門　北尾信彥　小島貫眞　對木兵吉　鵜飼治郎兵衛　鸕井熊平　原雪　津金忠恕　稻葉儀右衛門

○中島郡役所　中島郡稻澤村
郡長 奏六等(中) 正八位 青樹英二
書記
八等 野口善兵衛
九等 加藤富延
十等 鵜飼直次郎
九等 堀田司馬太郎
十等 山田敉三郎
十等 岩田壽留治
十等 大角彌平
十等 織田了
十等 日比吉敎
戸長
七等(上) 八等(下) 八等(下) 八等(下) 八等(下) 八等(下) 八等(下) 八等(下) 八等(上) 八等(下) 八等(下) 八等(下) 八等(下) 八等(下) 九等 九等 九等 九等 九等 九等 九等 九等 十等
山田半三郎　樽田儀十郎　森淳一郎　邊渡禮助　淺野清八　山內民三郎　加藤重之　內藤宗右衛門　井上幸左衛門　春田清祐　竹田千代足　櫻井角之丞　小川權三郎　內藤李八郎　水谷恒太郎　野口庄右衛門　山口彌左衛門　鬼頭爲太郎　岩田守宗　伴忠內
八等 八等(下) 八等(下) 八等(上) 八等(下) 八等(下) 八等(下) 八等(下) 八等(上) 九等 九等 九等 九等 九等 九等 九等 九等 九等
宇佐美儀右衛門　森部長三郎　三輪和一郎　林佐吉　上田長之右衛門　今枝彬　吉田莊三郎　坪內德右衛門　小川縞治郎　服部安衛　木村清造　任田眞一　野口庫三郎　近藤甚三郎　內藤善右衛門　永田又七　松本新右衛門　土方金三郎　伊藤喜十郎　鵜飼庄藏　小田原桑太郎　寄木喜三郎

○海東海西郡役所　海東郡津島村
郡長 奏六等(上) 正八位 横田太一郎
書記
八等 大橋鐵藏
八等 西川宇吉郎
十等 大鹿徹二
十等 竹居豐實
八等 森田資頎
十等 佐野新藏
十等 松村德太郎
十等 野村仁之助

十等 平野覺三郎　十等 猪飼知
十等 田中秀稻　十等 宮脇繁定

戸長

五等(下) 渡邊新兵衛　七等(下) 伊藤耕造
八等(上) 恒川清左衛門　八等(下) 原忠八
八等(下) 武田清九郎　八等(上) 毛受進三郎
八等(下) 村上喜三郎　八等(下) 磯貝重平
八等(下) 横井甚左衛門　八等(下) 村上圓七
八等(下) 平野家富　八等(下) 眞野守之助
八等(下) 祖父江九平治　八等(上) 津坂廣
八等(下) 立松忠恒　八等(下) 渡邊宗六郎
八等(下) 加藤義二　八等(下) 佐藤民輔
八等(下) 吉田新七郎　九等 近藤三男三郎
九等 杉藤鐵二郎　九等 寺本萬吉
九等 濵島忠輔　九等 木村隆助
九等 川口晃　九等 山田治兵衛
九等 猪飼政五郎　九等 石原滿五郎
九等 大鹿玉三郎　九等 田中秀實
九等 宇佐美宇平治　九等 大島又八
九等 堀田喜兵衛　九等 山内土見兒
九等 中野新太郎　九等 大橋松三郎
九等 服部彌兵衛　九等 加藤忠右衛門
九等 三輪政二郎　九等 宮崎十郎二
九等 吉田鎌次　九等 犬飼卯輔
九等 小出圓二　十等 渡邊慶太郎
十等 館富次郎　十等 戸谷祐三郎
十等 服部市三郎　十等 篠田健三郎

## ○知多郡役所　知多郡半田村

郡長 奏五等(上) 從七位 長坂重孝

書記

八等 服部廣吉　八等 鈴木功
九等 高山丈助　九等 立松善兵衛
九等 西部與理刀　十等 服部光三郎
十等 土井戧二　十等 神谷源吾
十等 岡田光治　十等 坂本俊太郎
十等 德光義久　十等 丹羽久次郎
十等 深見正就　十等 廣瀬重治
十等 萩野正適

戸長

六等(下) 澤井正二　七等(上) 森居廣之
七等(下) 日高惣兵衛　七等(上) 山口孫六郎
七等(上) 小島平太郎　七等(上) 伊東義雄
七等(下) 南川太重郎　七等(上) 水野三四郎
七等(上) 天野兵左衛門　七等(下) 野田只八
八等(上) 中野半六　八等(下) 山本來次郎
八等(下) 竹内惟馨　八等(上) 山田廉治
八等(下) 長坂五右衛門　八等(下) 神谷實太郎
八等(上) 外山佐吉　八等(上) 本田由次郎
八等(上)　蟹江源左衛門
八等(下)　淺井市郎右衛門
八等(下) 鰐部與三郎　八等(下) 竹内秉三
八等(上) 門井六右衛門　八等(上) 大橋政柔
八等(下) 山田信吉　八等(下) 吉田定平
八等(下) 片岡勝右衛門　八等(下) 土平松兵衛
八等(下) 二宮惣重　九等 山内善一郎
九等 神谷新藏　九等 小島亮弌
九等 久田伊左衛門　九等 久野善右衛門
九等 富田信倫　九等 中井米太郎
九等 芳山彦次郎　九等 畑中茂
九等 古川與右衛門　九等 内藤彦次郎
九等 坂口與右衛門　九等 間瀬伊八
九等 齋藤德兵衛　九等 稻生醇吉
九等 籾山彌右衛門　十等 伴憲太郎
十等 榊原勘次郎

## ○碧海郡役所　碧海郡知立村

郡長 奏五等(下) 從七位 市川一貫

書記

八等 水野善十郎　八等 末永鐸次郎
八等 水野晴江　九等 木村博親
九等 正木通平　九等 池田友八郎
九等 伊澤勇雄　十等 櫻山武重
十等 馬淵榮吉　十等 杉浦島吉
十等 野村鉉吉　十等 酒井宇右衛門
十等 林啓次郎　十等 富岡信種
十等 金子庄次郎

戸長

六等(下) 板倉玄四郎　七等(下) 竹田鍊三
八等(上) 水野增造　八等(上) 柘植長左衛門
八等(下) 山本竹造　八等(上) 磯貝安太郎
八等(上) 石倉和造　八等(下) 藤浦善八郎
八等(下) 深津論治郎　八等(上) 原田高敘
八等(下) 加藤藤八　八等(下) 竹内高次
八等(下) 稻垣常藏　八等(上) 神谷駒藏
八等(下) 近藤嘉右衛門　八等(上) 鶴田勝藏
八等(下) 志賀鑑三郎　八等(下) 太田七三郎
八等(下) 畔柳益太郎　八等(下) 岩槻善吉
八等(下) 服部與三兵衛　八等(下) 近藤眞造
八等(下) 鈴木種五郎　九等 岡本昇平
九等 石橋喜代松　九等 野畑久六
九等 平井要造　九等 伊藤忠次
九等 新實專十郎　九等 稻垣孫一郎
九等 長谷部遠之助　九等 太田源七
九等 稻垣半十　九等 柴田喜一
九等 原田金造　九等 鈴木甚五郎
九等 近藤林　九等 畔柳善吉
九等 稻垣兼平　九等 原田九兵衛
九等 鈴木文助　十等 石川謙太郎
十等 清水新次郎　十等 稻垣惠六

## ○幡豆郡役所　幡豆郡西尾錦城町





郡長 奏五等(中) 從七位 佐々木復介

書記

七等　脇屋義純
八等　幡豆郡高等小學校長　飯田由
九等 岡田明遠　九等 佐賀誓
十等 新田義比　十等 五十嵐鼎
十等 櫻井博　十等 中野頼三
十等 齋藤重太郎　十等 出村事
十等 林研心

戸長

七等(下) 石川鎌太郎　八等(下) 菅敦
八等(下) 山田久平　八等(下) 稻垣武八
八等(上) 建部辨右衛門　八等(下) 村松太左衛門
八等(上) 米津太平　八等(上) 木俣周平
八等(下) 河井傳八　八等(下) 桑原友右衛門
九等 大熊增温　九等 伊藤友治郎
九等 林文五郎　九等 三矢恒助
九等 都築兼平　九等 神谷健之助
九等 中村八左衛門　九等 名倉庫吉
九等 永谷和兵衛　九等 富永忠平
九等 松崎善八　九等 石川豐
九等 牧野大吉　九等 三浦彌平
九等 富田和七郎　九等 天野五郎右衛門
九等 長谷榮作郎　九等 天野利助
九等 岩崎彌平治　九等 糟谷善右衛門
九等 三浦長藏　九等 筒井久四郎
十等 新家四郎兵衛

## ○額田郡役所　額田郡岡崎康生町

郡長 奏六等(上) 正八位 針谷重懋

書記

八等 栗田大三郎　八等 矢野慶明
九等 北村道成　九等 中島高寶
九等 小泉正三　九等 加藤榮雄
十等 黒田三二　十等 阿部宗規
十等 三原逸彌　十等 中根甚太郎
十等 山本定恒　十等 丹野英次
十等 寺井明延

戸長

七等(上) 玉置政治　八等(下) 西口吉迪
八等(下) 石原耕七郎　八等(下) 市川幸藏
八等(上) 青山太市　八等(下) 大久保忠明
八等(下) 峯澤角三郎　八等(下) 近藤治七郎
八等(下) 近藤良平　八等(下) 荻野嘉兵衛
八等(下) 岸田親之　八等(下) 林秋平
八等(下) 鈴木市三郎　八等(下) 今泉八右衛門
九等 落合伊正　九等 太田常吉
九等 楠昇一　九等 畔柳嘉市
九等 志賀藤助　九等 金子式雄
九等 内田利三郎　九等 永田清十郎
九等 籔瀬松助　九等 杉山五三郎
九等 富田代太郎　九等 齋藤平助
十等 井原成信　十等 市川休八
十等 長坂五右衛門　十等 市川七五郎
十等 市川清平　十等 稻葉藤吉郎
十等 稻葉覺仙　十等 杉浦源兵衛
十等 鈴木藤助　十等 高木半右衛門
十等 柴田源兵衛　十等 眞木政藏
十等 山本源吉

## ○西加茂郡役所　西加茂郡擧母村

郡長 奏五等(下) 從七位 田中正幅

書記

九等 久野頎　九等 三宅貞
九等 三田實　九等 黒木樹三郎
九等 石川增太郎　十等 榊原小三郎
十等 吉田圓三　十等 三宅長男
十等 平井多治　十等 山田有
十等 松村光命　十等 草野半
十等 大見轍

戸長

八等(上) 永山裕　八等(上) 瀧口榎三
八等(上) 山田源作　八等(下) 古井彦宗
八等(上) 遊佐美香　九等 板倉來治
九等 小川俊太郎　九等 高松連治
九等 杉浦吉太郎　九等 澁谷悅太郎
九等 青山虎六郎　九等 近藤貞造
九等 山田文平　九等 田財八十次郎
九等 高見和十郎　九等 西尾治郎平
九等 杉田多造　九等 松井和三郎
九等 山田甚五郎　十等 福岡頎作

## ○東加茂郡役所　東加茂郡足助村

郡長 奏六等(中) 鹽田義雄

書記

八等 近藤勝男　九等 大山六郎
九等　東加茂郡高等小學校長　中山眞直
九等 村井久道　十等 磯村義寛
十等 小幡朔一郎　十等 鈴木眞三郎
十等 長尾恕三郎　十等 近松宮藏
十等 高須璉一

戸長

八等(下) 海保忠典　八等(下) 宇野八次郎
八等(下) 菅沼錄造　八等(下) 高橋吉平
八等(下) 内藤竹次郎　九等 成瀬名尾彌
九等 大河原雪太郎　九等 加藤喜代八
九等 天野宗四郎　九等 安藤新八
九等 安藤學　十等 小島常五郎
十等 内藤東造　十等 横山宗三郎

## ○北設樂郡役所 北設樂郡田口村

郡長奏六等(上) 安田 退三

書記

八等 唐杉 次郎 九等 苅谷休之助

九等 川崎 爲美 九等 櫻井 善導

十等 勳七等志賀 義昌 十等 山田 勝

十等 大杉 猪 十等 安井作太郎

戶長

八等(下) 加藤 與市 八等(下) 村松 六郎

八等(下) 今泉佐五郎 九等 原田彌三郎

九等 熊谷九郎治 九等 原田 秀吉

十等 小木曾善三郎 十等 原田 文藏

十等 原田定治郎 十等 原田 宗平

十等 原田三治郎 十等 伊藤 萬七

十等 伊藤 伊助 十等 大野 源造

十等 鈴木 安彌 十等 佐藤和三郎

十等 田邊壽太郎

## ○南設樂郡役所 南設樂郡新城村

郡長奏六等(中) 正八位 端山忠左衞門

書記

七等 中野 弘量 九等 加藤守之助

十等 秋本 靜嘉 十等 末成 貞一

十等 味岡 忠恒 十等 相塲 直

十等 星野 八郎

戶長

八等(下) 鈴木右三郎 九等 藤野 嘉吉

九等 今泉 三郎 九等 丸山金治郎

九等 山内兎三郎 九等 梅岡宗七郎

九等 小野田義緒 九等 丸山久次郎

九等 小野田泰次郎 九等 太田 芳造

十等 櫻本 七平 十等 清水 政造

十等 原田千代造 十等 峯田 繁作

十等 森 虎造

## ○寶飯郡役所 寶飯郡御油村

郡長奏六等(上) 正八位 竹本 元僘

書記

八等 兒島 庸德 九等 長島藤六郎

九等 土井艮四郎 九等 吉田 高則

九等 外波 吉桓 十等 清水市三郎

十等 近藤 玄六 十等 羽山 壽

十等 渡邊孫次郎 十等 堀川 兼造

十等 曾田二三郎 十等 上島 縫次

戶長

八等(下) 鈴木太郎作 八等(下) 石黑 豐藏

八等(下) 太田久次郎 八等(下) 陶山嘉七郎

八等(下) 齋藤惣兵衞 八等(下) 柳瀨 達吉

八等(下) 山口 半七 八等(下) 鈴木忠次郎

八等(下) 小田 梅吉 八等(上) 鈴木 庸助

九等 權田吉右衞門 九等 近藤 晋七

九等 神谷 久太 九等 深谷米七郎

九等 大林 收造 九等 今泉 久太

九等 鈴木 岩吉 九等 長島長左衞門

九等 市川 文吉 九等 石黑八五郎

九等 竹本 林作 九等 生田惣四郎

九等 石川玉三郎 九等 今泉新右衞門

九等 小田德太郎 九等 鈴木太郎八

九等 榎本 幸吉 九等 牧原重右衞門

九等 岡田紋太郎 十等 淺若彈一郎

十等 山本富次郎 十等 森下安次郎

## ○渥美郡役所 渥美郡豐橋八町

郡長奏六等(上) 正八位 松井 讓

書記

八等 岡田 宣方 八等 永瀨 譽

九等 松田 賢治 九等 志滿津式右衞門

十等 齋藤 源七 十等 鳥居 修成

十等 加賀領五郎 十等 稻田 耕山

十等 横山喜一郎 十等 兒島 德

十等 松原 正建 十等 村上金一郎

十等 羽山 雪

戶長

七等(上) 富田 若水 八等(上) 鈴木 源吉

八等(上) 久野寛一郎 八等(上) 富田 艮穗

八等(下) 早川 重吉 八等(下) 芳賀 則造

八等(下) 長坂淺二郎 八等(下) 松坂權一郎

八等(下) 朝倉清右衞門 八等(下) 佐久間伊七

八等(下) 鈴木佐次右衞門

八等(上) 內山 政德 八等(下) 淺野 愛吉

八等(下) 中村 文六 八等(下) 齋藤 榮山

八等(下) 河合金兵衞 九等 石川 汀

九等 鈴木吉兵衞 九等 中根 正甫

九等 任吉米次郎 九等 山本 泰治

九等 伴 連次郎 九等 辻村 周助

九等 河合爲次郎 九等 田中 孫六

九等 中嶋 讓 十等 岡本半次郎

十等 永田 勘十

## ○八名郡役所 八名郡富岡村

郡長奏六等(中) 正八位 木村 易

書記

八等 竹尾彦九郎 九等 高橋 篤宗

十等 加藤鑛三郎 十等 鈴木平五郎

十等 林 茂一郎 十等 岡村清之進

十等 伊藤 保定 十等 佐口 捨吉

十等 本多 述

戶長

八等(下) 鈴木 傳次 八等(下) 豐田 成章





八等(下) 淺見常次郎 八等(下) 西川邦三郎

九等 高岸次郎左衞門 九等 林 甚吉

九等 鈴木 惣吉 九等 矢野彌次兵衞

十等 鈴木平四郎 九等 早川 兩助

十等 櫻井 萬作 十等 松本治郎左衞門

十等 山口 猪輔 十等 奥平貞治郎

十等 村上 佐六 十等 後藤 已藏

## ○尋常師範學校 名古屋區南武平町

校長(年一二〇〇) 兼學務課長 兼文官普通試驗委員 大窪 實

敎頭(年七〇〇) 敎諭 二宮 正

敎諭

兼敎頭 二宮 正 (月四五) 伊藤 貞勝

(月四五) 吉田 長治

敎諭心得(月四〇) 三浦渡世平

幹事(月三〇) 枝 德二

舍監(月二〇) 松田 正典 (月二〇) 佐々木正一

訓導(月二四) 阿部 東作

書記(月一七) 鈴木 訥 (月一〇) 渡邊丈兵衞

## ○尋常中學校 名古屋區南外堀町

校長(月六〇) 兼敎諭 朝夷 六郎

敎諭

校長文官普通試驗委員 永田 貞祥

(月四〇) 金井作四郎 (月三〇) 川村壽太郎

敎諭心得(月四〇) 關口長一郎

助敎諭

(月二五) 鈴木 忠孝 (月二〇) 藤田 正忠

助敎諭心得(月二〇) 宮崎繁太郎 (月一五) 大田 寬

書記(月一八) 宮崎 政和 (月一〇) 福澤 長恭

## ○名古屋商業學校 名古屋區外堀町

校長(月五五) 兼敎諭 菅川 淸

敎諭 校長 菅川 淸 (月四〇) 佐々木要一

書記(月一三) 辰巳 守

## ○愛知醫學校 名古屋區天王崎町

校長(月一五〇) 第一高等中學校敎諭兼愛知病院長醫長兼驅黴院長 熊谷幸之輔

敎諭

(月一三〇) 兼驅黴院醫長 奈良坂源一郎

(月一三〇) 兼病院醫長 小倉 開治

(月一三〇) 兼病院醫長 川原 汎

(月一二〇) 兼病院副醫長 花房 道純

(月一〇〇) 兼病院副醫長 鎌田滿太郎

(月一〇〇) 兼病院副醫長 高橋 剛吉

(月七〇) 兼病院藥局長 驅黴院藥局長 藤本 理

助敎諭

(月三五) 瀧浪 圖南

(月一五) 兼病院調劑生 驅黴院調劑生 山脇健之助

書記

(月二五) 兼病院書記 驅黴院書記 中村 利恭

(月一五) 兼病院書記 驅黴院書記 高柳 文足

(月一〇) 兼病院書記 驅黴院書記 志水 重視

## ○愛知病院 名古屋區天王崎町

院長 第一高等中學校敎諭 熊谷幸之輔

醫長 第一高等中學校敎諭 熊谷幸之輔

醫學校敎諭 小倉 開治

醫學校敎諭 川原 汎

副醫長

醫學校敎諭 花房 道純

醫學校敎諭 鎌田滿太郎

醫學校敎諭 高橋 剛吉

診察醫補

驅黴院診察醫 佐々木 務

(月一五) 棚橋鎌太郎

(月一〇) 山田庫次郎

藥局長 醫學校敎諭 藤本 理

調劑生

醫學校助敎諭 山脇健之助

(月七) 兼驅黴院調劑生 高田 增藏

(月六) 伊藤銘次郎

(月六) 兼驅黴院調劑生 酒井 馨

書記

醫學校書記 中村 利恭

醫學校書記 高柳 文足

醫學校書記 志水 重視

(月一三) 兼驅黴院書記 高木 任邦

(月一二) 兼驅黴院書記 毛受 利敬

(月一〇) 兼驅黴院書記 水野 直英

(月九) 兼驅黴院書記 山田 武範

(月八) 中村 稻麿 (月六) 塚本太三郎

## ○岡崎支病院 岡崎康生町

院長(月一〇〇) 兼岡崎療黴所醫長 鹽谷 退藏

診察醫(月四〇) 兼岡崎療黴所診察醫 久野艮三
診察醫補
(月一五) 兼岡崎療黴所診察醫 山本定四郎
(月一五) 兼岡崎療黴所診察醫 姬田直廉
(月七) 兼岡崎療黴所診察醫補 櫻木榮次郎
藥局長(月二〇) 兼岡崎療黴所藥局長 丹羽銀之助
調劑生(月九) 兼岡崎療黴所調劑生 山岸健一
書記
(月二五) 兼岡崎療黴所書記 今村秀榮
(月九) 兼岡崎療黴所書記 熊谷登
(月八) 兼岡崎療黴所書記 渡利英春

## ○愛知驅黴院 名古屋區竪三ツ藏町

院長 第一高等中學校敎諭熊谷幸之輔
醫長 醫學校敎諭 奈良坂源一郎
診察醫
(月二〇) 兼病院診察醫補 佐々木務
(月一七) 山本福之助
診察醫補
(月九) 堀谷鍇次郎 (月八) 瀨尾順節
藥局長 醫學校敎諭 藤本理
調劑生 醫學校助敎諭 山脇健之助
病院調劑生 高田增藏
病院調劑生 酒井馨

書記
醫學校書記 中村利恭
醫學校書記 高柳文足
醫學校書記 志水重視
病院書記 高木任邦
病院書記 毛受利敬
病院書記 水野直英
病院書記 山田武範

## ○岡崎療黴所 岡崎康生町

醫長 支病院長 鹽谷退藏
診察醫 支病院診察醫 久野艮三
支病院診察醫補 山本定四郎
支病院診察醫補 姬田直廉
診察醫補 支病院診察醫補 櫻井榮次郎
藥局長 支病院藥局長 丹羽銀之助
調劑生 支病院調劑生 山岸健一
書記 支病院書記 今村秀榮
支病院書記 熊谷登
支病院書記 渡利英春

## ○豐橋療黴所 豐橋松葉町

診察醫
(日五六) 神山釜二 (日三七) 三澤傳
調劑生(日二〇) 伊藤伸
書記
(日三〇) 生田敬藏 (日二六) 岩井淸





# ○靜岡縣 安倍郡靜岡追手町

知事勅二等(上) 正四位勳三等 關口隆吉
書記官奏三等(上) 第二部長會計主務文官普通試驗委員長 從六位 伊志田友方
同奏四等(上) 第一部長官報々告主任文官普通試驗委員 正七位 村田豐
屬
四等 小林治 七等 田中薑丘
八等 內藤敬典 九等 鹽田安貞

## ○第一部

長 書記官 正七位 村田豐
屬
三等 庶務課長 岡田直臣
四等 文書課長文官普通試驗委員 小林治
五等 農商課長 廣瀨衛一郎
六等 議事課長心得 辻芳太郎
六等 益田郁太郎 六等 松田爲德
六等 星田茂幹
七等 官報々告主任 田中薑丘
七等 大井重古 七等 加藤則有
七等 眞野嶽次郎 七等 境野尚義
七等 山本和宗 七等 瀧田耕造
八等 朝比奈艮忠 八等 內藤敬典
八等 陣野信三 九等 中山忠士
九等 山崎長久 九等 宇都野正武
九等 小川實 九等 鹽田安貞
十等 板垣德純 九等 土山寧
十等 淺井正廉 十等 曲淵宏
十等 南條武逸 十等 伊佐榮次
十等 小笠原正中 十等 田邊亮
十等 山田鋼太郎 十等 佐藤喜一郎
十等 加藤兼之 十等 小川敬明

## ○第二部

長 書記官 從六位 伊志田友方
屬
一等 學務課長尋常師範學校長 蜂屋定憲
一等(下) 會計課長 小泉武謙
三等 監獄課長副典獄 川村嬌一郎
四等 兵事課長 三角風三
五等 土木課長 千頭正澄
六等 衛生課長心得 松本才三
四等 鐵道係長 河村八郎次
五等 手塚竹次郎 五等 佐藤保佑
六等 三島政明 七等 小澤嘉之
七等 市岡正衮 七等 下坂正雄
八等 鈴木長 八等 山中廣善
八等 十河浩輔 八等 栩木要一郎
八等 桑野眞弓 八等 小林菊三郎
八等 櫻井信冽 九等 安藤新九郎
九等 深谷立太郎 九等 神沼美照
九等 福島忠一 九等 岡田勉治
九等 馬場市松 九等 大久保忠固
九等 勳八等 木村三行 十等 水野守成
十等 神谷榮太郎 十等 川瀨利貞
十等 熊谷進 十等 福知泉太郎
十等 前田信利 十等 三木道遠
十等 山本仙太郎 十等 矢部富哉
十等 稻生利信 十等 小泉英

六等技師奏六等(上) 上田敏郎
技手
六等(中) 山本正至 十等(上) 原澤富之助
十等(下) 山田義英
副典獄三等 兼屬監獄課長 川村嬌一郎
書記
八等 看守長 丹羽次郎 八等 看守長 蘆屋澄勝
八等 看守長勳七等 佐々木武次郎
九等 看守長 川上道存 九等 看守長 小池直次郎
九等 看守長 加藤勇太郎 九等 朝倉陽
九等 大河原正心 九等 矢部岩二郎
十等 椎名雄 十等 古川廉次郎
十等 看守副長 松田長克
十等 伊東鍊馬
看守長
六等(中) 兼書記 丹羽次郎
七等(上) 兼書記 蘆屋澄勝
七等(上) 兼書記勳七等 佐々木武次郎
八等(中) 兼書記 川上道存
八等(中) 兼書記 小池直次郎
八等(中) 兼書記 加藤勇太郎

看守副長 九等 長瀨 兼厚 十等兼書記 松田 長克
十等 竹內 義定 十等 守谷 正勝

## ○收稅部

收稅長 奏四等(中) 文官普通試驗委員 正七位 杉山 叙
收稅屬
一等(中) 檢稅課長文官普通試驗委員 都留田 守
三等(上) 徵稅費課長兼徵收課長會計主務 關 通義
四等(上) 賦稅課長 下島 雪彦
六等(中) 吉尾 尚義
六等(中) 吉田 善道
六等(中) 菱田 網次郎
七等(中) 麻生 忠造
七等(中) 組田 紀野雄
七等(中) 小川 又二郎
八等(中) 綠川 正矩
八等(中) 畠山 重尾
八等(中) 鈴木 勇
八等(下) 和田 秀實
八等(下) 猪股 誠哉
九等(上) 毛受 照成
九等(上) 池田 義正
九等(上) 白石 屯
九等(上) 中村 貞利
九等(下) 瀧川 畏平
十等(上) 田澤 雄太郎
十等(上) 宇佐美 憲治
十等(中) 田中 陽一
十等(中) 江熊 長臣
十等(中) 伊藤 仙三
十等(中) 竹內 靜枝
六等(中) 平野 源太
六等(中) 池田 善路
七等(中) 間 誠
七等(中) 木村 重正
七等(中) 岡田 善道
八等(中) 飯島 仰二
八等(中) 佐野 虎助
八等(中) 菅田 勝重
八等(下) 柴田 弘
八等(下) 大崎 鶴三郎
九等(上) 高山 令藏
九等(上) 中村 唯三
九等(上) 山崎 清之助
九等(下) 豐田 一郎
九等(下) 中澤 孝經
九等(下) 楢岡 光馨
十等(上) 阿部 忠是
十等(上) 竹中 維信
十等(中) 中山 周助
十等(中) 小島 直
十等(中) 須田 盛泰
十等(中) 谷口 令治
十等(中) 峯尾 定市
十等(中) 宮本 政次郎
十等(中) 新延 綱雄
十等(中) 飯田 勝敵
十等(中) 小長井 德
十等(中) 宮川 太二郎
十等(中) 蘆屋 鋲太郎
十等(下) 高山 友貞
十等(下) 石井 寅次郎
十等(下) 水崎 好照
十等(下) 丸山 友善
十等(下) 大森 汎次
十等(下) 高山 新太郎
十等(下) 佐藤 釟助
十等(下) 遠藤 喜作
十等(下) 早川 鐵平
十等(下) 酒依 甲子太郎
十等(下) 分部 文五郎
十等(下) 川村 懷之
十等(下) 長谷川 房吉
十等(下) 佐藤 勇次郎
十等(下) 新井 正光
十等(下) 井原 文道
十等(下) 山崎 萬次郎
十等(下) 森山 安太郎
十等(下) 石原 房太郎
十等(中) 堀內 三太郎
十等(中) 野口 胖
十等(中) 高須 憲隆
十等(中) 友成 倖
十等(中) 箕浦 與子吉
十等(中) 中根 熊松
十等(中) 島田 恒太郎
十等(下) 河野 自直
十等(下) 齋藤 金次郎
十等(下) 中井 儀則
十等(下) 市山 好忠
十等(下) 石川 政勝
十等(下) 柴崎 平十郎
十等(下) 萩島 大作
十等(下) 粟屋 登
十等(下) 串田 讃爲
十等(下) 和田 饎吉
十等(下) 淺井 忠久
十等(下) 青木 洗之允
十等(下) 柿沼 久榮
十等(下) 石山 忠政
十等(下) 鈴木 熊太郎
十等(下) 今井 伊代三郎
十等(下) 田邊 爲之
十等(下) 山本 桂一郎

## ○警察本部

警部長 奏四等(中) 文官普通試驗委員 從六位 相原 安次郎
警部
三等(中) 保安課長文官普通試驗委員 板垣 昌德
四等(上) 警務課長 田名瀨 勝則
四等(上) 主計課長 加藤 秀壽
警部補
七等(上) 坂井 牧之助 八等(上) 小松原 正信
八等(中) 河野 光三郎
十等 濵村 三乎 十等 奥田 春吉
十等 稻見 明精

### ○下田警察署 賀茂郡下田町

署長
警部 五等(中) 八等(中)
警部補 九等 十等
警部 小林 昌言
署長 小林 昌言
稻取分署長 橫井 石松
小栗 成美
松崎分署長 小倉 笑一

### ○三島警察署 君澤郡三島宿

署長
警部 五等(中) 八等(中)
警部補 九等 十等
警部 立花 精一郎
署長 立花 精一郎
熱海分署長 堀 次郎
大岡 直時
大仁分署長 山上 鎮八郎

### ○沼津警察署 駿東郡沼津上土町

署長
警部 七等(上) 八等(中)
警部補 十等
警部 水野 勝
署長 水野 勝
江坂 鐵八郎
御殿場分署長 鈴木 信眞





### ○吉原警察署 富士郡吉原宿

署長
警部 六等(上)
警部補 九等
警部 福田 光英
署長 福田 光英
大宮分署長 田中 太郎

### ○江尻警察署 庵原郡江尻宿

署長
警部 四等(中)
八等(中) 八等(中)
警部 井上 善一
署長 井上 善一
鈴木 高規
清水分署長 勳七等 篠崎 莊之丞

### ○靜岡警察署 安倍郡靜岡追手町

署長
警部 四等(上)
警部補 九等
警部 神山 正志
署長 神山 正志
濵田 恒三郎

### ○藤枝警察署 益津郡藤枝本町

署長
警部 五等(中)
警部補 九等 九等
勳七等 警部 岡 信則
署長 勳七等 岡 信則
島田分署長 藤澤 辨成
荻原 友德

### ○相良警察署 榛原郡相良町

署長
警部 四等(中)
警部補 十等
警部 井上 貞亮
署長 井上 貞亮
金谷分署長 永原 虎雄

### ○掛川警察署 佐野郡掛川宿

署長
警部 三等(中)
警部 松山 縮往
署長 松山 縮往
警部補 九等 十等
佐藤 長三
橫須賀分署長 岡崎 昌光

### ○森町警察署 周智郡森町村

署長
警部 七等(上)
警部 佐々木 太郎
署長 佐々木 太郎

### ○見付警察署 磐田郡見付宿

署長
警部 七等(上)
警部補 十等 十等 十等
警部 望月 長秀
署長 望月 長秀
袋井分署長 松浦 定
小貫 萬壽
二俣分署長 田島 光春

### ○濵松警察署 敷知郡濵松傳馬町

署長
警部 五等(中) 八等(中)
警部補 十等 十等
警部 正八位 勳六等 渥味 正人
署長 正八位 勳六等 渥味 正人
鈴木 德太郎
新居分署長 佐藤 吾之助
笠井分署長 松岡 古武

### ○氣賀警察署 引佐郡氣賀村

署長
警部 七等(上)
警部 田邊 文藏
署長 田邊 文藏

### ○賀茂 那賀 郡役所 賀茂郡下田町

郡長 奏六等(中) 正八位 大野 恒哉
書記
八等 木村 光正 八等 大門 顯重
八等 岸本 藏太郎 九等 碓氷 金吾
十等 吉田 五郎 十等 土屋 眞吾
戶長
六等 日吉 六右衛門 七等 西脇 時治
七等 淺岡 杏庵 八等 岡本 善造
八等 土屋 瀧太郎 八等 松田 六二郎
九等 鹽谷 吉兵衛 九等 田村 又吉
九等 勝田 五右衛門 九等 戶崎 惣右衛門
九等 大沼 酒右衛門 九等 佐藤 平左衛門
九等 矢田部 強一郎 九等 齋藤 愼一郎
九等 山本 謙吾 九等 奈倉 惣左衛門
九等 齋藤 幸之助 九等 岡本 品遜
九等 大原 坦 九等 內田 又八
九等 福本 健吉 九等 堤 和重
十等 大野 久次

### ○君澤 田方 郡役所 君澤郡三島宿

郡長 奏六等(中) 正八位 石原 幸正
書記
八等 上野 勉 八等 河守 三郎
九等 都筑 景員 十等 三惠 鑑三郎
十等 加藤 直道 十等 須藤 行恒
十等 田代 三郎 十等 品川 權作
戶長
六等 河邊 宰兵衛 七等 蛭海 與一
七等 大井 慧七郎 七等 大道寺 治郎
八等 足利 尋僖 八等 渡邊 楠馬
八等 中島 範三郎 八等 岩下 基義

八等 石渡秀雄　九等 田村純平
九等 土屋伊八郎　九等 長岡濱之助
九等 石原重兵衛　十等 多賀高吉

## ○駿東郡役所　駿東郡沼津宿

郡長 奏六等(中) 河目俊宗

書記
十等 伊藤鉉一郎　八等 小出定富
九等 福島吉造　十等 松本忠治
十等 増田守一　十等 大平周助
十等 高木光雄

戸長
五等 山形敬雄　五等 高野義長
七等 小野勇逸　七等 高杉喜六
七等 林庄平　七等 太田茂十郎
八等 安藤繁一　八等 笹原善四郎
八等 森藤七郎　九等 根上林平
九等 尾江川知三　九等 江藤浩藏
九等 松井節義　九等 近藤邦敎
十等 伊藤正邦　十等 岩崎佐十郎
十等 芹澤孝三

## ○富士郡役所　富士郡吉原宿

郡長 奏六等(中) 正八位 河野鎗治郎

書記
七等 正八位勛七等 安藤數太　九等 櫻井信意
九等 柳下繼寧　十等 太田彦一郎
十等 仁藤直藏　十等 波多野美辰
十等 城内給次郎　中里憲

戸長
七等 鈴木又二郎　七等 土屋勝太郎
八等 矢部與惣太　八等 中村五郎右衛門
八等 松永晴太郎　八等 吉澤秋三
八等 田熊永錫　八等 小森幹濂
八等 吉田東保　八等 近藤貞民
九等 鈴木榮作　九等 川合義智
九等 深澤米太郎　九等 水野隆一郎
九等 土屋代吉　九等 古郡米作
九等 熊谷直寛

## ○庵原郡役所　庵原郡興津宿

郡長 奏六等(上) 正八位 大塚義一郎

書記
八等 中田伊七　八等 濵野政和
九等 山梨寛重　十等 中村有道
十等 永島道積　十等 瀧正古

戸長
七等 若槻武樹　八等 五十嵐重兵衛
八等 望月仁三郎　八等 神尾銳雄
八等 木村平定　八等 中島安親
九等 望月謙三　九等 荒井勝忠
十等 梶田信敬　十等 長坂峯吉郎
十等 中川清

## ○有渡安倍郡役所　安倍郡靜岡追手町

郡長 奏六等(上) 正八位 近藤弘

書記
六等 長島弘裕　八等 伊藤信廣
九等 鈴木高賀　九等 中島長道
十等 中村和　十等 水野靜惠
十等 稲生正美　十等 伊勢貞素
十等 山本幸吉郎

戸長
六等 小野高正　六等 飯田正平
六等 宮村謹一　六等 長谷川武壽
七等 神谷敬直　七等 杉本幸右衛門
七等 瀧川元起　八等 山本清八
八等 伊東忠右衛門　八等 林惟純
八等 近藤信近　九等 黒柳安五郎
九等 吉田銈　九等 猪飼久要
九等 大木嘉則　九等 海野友三郎
九等 上田清次郎　九等 味知瀬平
九等 熊澤秀交　九等 上野道治
十等 望月豐平　十等 石上關太郎
十等 永野爲吉

## ○志太益津郡役所　益津郡田中町

郡長 奏六等(上) 正八位 松田寅卯

書記
七等 置鹽藤四郎　八等 小山光命
八等 大藪鼎　九等 水野勝正
九等 小山房太郎　九等 宇野正治
十等 安達健造　十等 大久保長次郎
十等 成島博

戸長
五等 天野廉　六等 岡村又助
六等 向坂實次郎　七等 飯塚孫次郎
七等 鈴木喜三郎　七等 曾根喜四郎
七等 近藤愛藏　八等 杉山頌
八等 猪俣範古　八等 廣任孫一郎
八等 川村彌平　八等 飯高勝彦
八等 横山半造　九等 河守宗兵衛
九等 勝山吉太郎　九等 池谷祥之助
九等 村松廉作　九等 中島郁
十等 長田茂作　十等 笹野平四郎





十等 杉山市郎　十等 田畑伊三郎
十等 石田武雄　十等 廣田保藏
十等 大楠嚴　十等 池田傳六
十等 大石藤左衛門　十等 鈴木誓

## ○榛原郡役所　榛原郡靜波町

郡長 奏六等(上) 正八位 星野鐵太郎

書記
八等 片瀨善六　八等 大里稻美
九等 金澤一郎　九等 山本剛太郎
十等 田村善一郎　十等 村松卓爾

戸長
六等 鈴木亮之助　六等 笠原甚一郎
七等 吉永七六　七等 八木又左衛門
八等 野村納來　八等 加藤源七
八等 飯塚東一郎　八等 堀本顯一郎
八等 塚田彌太郎　八等 渡邊眞一
九等 西原文平　九等 上野行藏
九等 吉田義知　九等 大下義八郎
九等 殿岡雄平　十等 杉浦角次郎

## ○佐野城東郡役所　佐野郡掛川宿

郡長 奏六等(上) 正八位 原綏胤

書記
七等 山崎錄郎　八等 小野澤榮次郎
八等 野中政平　九等 高力貢
九等 三輪永保　十等 井澤卷次郎
十等 市原重政　十等 今井平三郎
十等 栗原祐昌

戸長
六等 縣一郎作　七等 山内鍵太郎
八等 宮重信我　八等 宮川東一郎
八等 大庭五郎吉　八等 久野長三郎
八等 松浦五平次　八等 野村盛一
八等 橋本偉太郎　八等 鷲山顯三郎
八等 戸塚要作　八等 岡田仙次郎
八等 安井精一郎　八等 片桐大治
八等 岡村信太郎　八等 伊藤德次郎
九等 工藤銀次郎　九等 外岡啓次郎
九等 萩原宇内　九等 山本三平
十等 八木穗孫　十等 袴田新六
十等 小林太三郎　十等 村松新八郎
十等 尾白貞三郎　十等 長田吉繁
十等 宮城彌平

## ○周智郡役所　周智郡森町村

郡長 奏四等(上) 正六位 片岡忠敎

書記
八等 宮地貞堯　八等 濱村豐太郎
九等 竹内圓藏　九等 長谷川越太郎
九等 今村清一　十等 大原曠
十等 佐藤惣太郎

戸長
七等 長谷川四郎次　八等 山田多三郎
八等 鈴木彦平　八等 永井定勝
八等 鈴木五郎八　八等 杉山兼作
八等 松下義十郎　八等 中村久七郎
九等 小澤由尾　十等 中村和三郎
十等 今村喜左衛門　十等 小野才十郎

## ○豐田、山名、磐田郡役所　磐田郡見付宿

郡長 奏六等(上) 正八位 池田忠一

書記
七等 縣紑武　八等 鈴木信太郎
八等 鈴木七二郎　九等 佐藤義髙
九等 河野繁太郎　十等 林永周
十等 山本九十郎　十等 阪部要司

戸長
六等 千壽万壽藏　七等 山田永二郎
七等 久野治太郎　七等 田代嘉平次
八等 鈴木宗一郎　八等 寺田八郎
八等 伊藤政一郎　八等 溝口幸保
八等 片桐旭　八等 伊藤範次郎
八等 熊岡安平　八等 鈴木金作
八等 山田總三郎　九等 森川猪太郎
九等 岡本三治郎　九等 金澤太郎次
九等 逸見義定　九等 鈴木半三郎
九等 伊藤泰治　九等 鈴木治平
九等 野々山昌次郎　九等 大石豐太郎
九等 倉地信一　九等 松野平九郎
九等 吉田信尚　九等 田邊吉平
九等 川合貞一郎　九等 市川松太郎
九等 飯田金作　九等 穗積豐
九等 本間萬四郎　十等 相場長平

## ○長上、敷知、濱名郡役所　敷地郡濱松高町

郡長 奏六等(上) 正八位 青沼沃

書記
七等 吉田義定　八等 龍金次郎
八等 竹山平八郎　九等 黒水延世
十等 永田克忠　十等 鈴木龜之助

戸長
五等 鷹森眞司　五等 中山誠一
六等 石原猪吉郎　七等 鈴木與平次
七等 牧野甚八　七等 久保田轍

松山　正平　八等
内田　致治　八等
藤谷　嘉平　八等
矢野　政孟　九等
渡瀬又太郎　九等
引馬　保藏　九等
竹田　右文　九等
本田　佐平　九等
吉井　知周　九等
加藤　耕藏　九等
宇田　岩吉　十等
池野紀三郎　十等
藤谷米十郎　十等
佐藤喜代綴　十等
栗原　千舟　十等
鈴木　增榮　十等

高林　竹十　八等
松平　忠慈　八等
北脇太郎作　八等
熊澤　清秀　九等
石津松太郎　九等
楠川榮一郎　九等
柳澤彌太郎　九等
尾崎平八郎　九等
菅沼　耕造　九等
柳原時次郎　九等
長澤寬次郎　十等
馬場小太郎　十等
鈴木　琢磨　十等
飯田　健　十等
伊藤久次郎　十等

## ○引佐郡役所　引佐郡氣賀村

麁玉　正八位　近藤　準平

郡長（奏六等（中））

書記
秋山　善平　八等
黒石鑒太郎　十等
齋藤　幸雄　十等
粟井錄太郎　十等

戸長
村松權一郎　八等
村上　猪熊　八等
縣　勇　九等
松井欽三郎　十等

今泉　正健　八等
安間　守次　九等
齋藤兵三郎　十等
野澤　立贊

## ○尋常師範學校　安倍郡靜岡追手町

兼學務課長文官普通試驗委員

校長（年七二〇）　蜂屋　定憲

教諭　土方　勝一　兼敎頭
尋常中學校敎諭　平田　義烈
文官普通試驗委員　名和　謙次
兼尋常中學校敎諭　藤川　春龍
文官普通試驗委員　菅沼　岩藏

助敎諭（月二五）　芹澤　潛（月二五）　浦野　鎭翁
岡田　正（月二〇）　河村　忠平
妻目　秋藏（月二〇）　鈴木　正錄
市川癸一郎（月一八）　吉田　重裕
鹽崎　成績（月一二）

書記（月二〇）　佐倉　信武（月一五）　杉浦喜三郎
鈴木佳音太郎（月八）　長谷川忠忍

尋常師範學校敎諭　藤川　春龍

## ○尋常中學校　安倍郡靜岡西草深町

校長（月六〇）　杉原　正市

兼尋常師範學校敎諭
文官普通試驗委員（月三五）　平田　義烈
保　牧　黒川　正

書記
木原　穆　八等
鈴木　虎吉　十等

助敎諭　加藤信一郎　八等

訓導（月二五）　村越　蘿堂　助敎諭　矢幡幸三郎　八等
訓導加藤　よね（月一五）　森田市五郎　八等
兼助敎諭舍監　松平　勝種　八等
兼助敎諭舍監　加藤　よね　十等
三村五男也　十等

舍監（月二五）　矢幡幸三郎　八等
訓導　松平　勝種　八等
川路新吉郎　十等
兼書記　加藤信一郎　十等
重野　健造　十等

幹事（月三〇）　鶴殿　長道　九等

訓導加藤　よね（月二五）　松平　勝種　八等
兼書記　加藤信一郎　十等
重野　健造　十等

助敎諭（月二五）　菅沼　岩藏　九等

書記（月二〇）　鈴木　琢磨　十等
（月二〇）　飯田　健　十等
伊藤久次郎　十等





知事（奏一等（下））　從五位　勳五等　前田　正名　八等

第一部長　官報々告主任　普通試驗委員　森　醇　八等
書記官（奏二等（中））　正六位　勳六等

第二部長　會計主務　從七位　大木　房英　十等
同（奏五等（上））

北川　盛登　八等
屬　秀島　醇三　十等

## ○第一部　書記官長　正六位　勳六等　森　醇　一等（下）

屬

文書課長衛生課長　北川　盛登　二等
農商課長土木課長　宍水朝次郎　二等
庶務課長兵事課長　太田　讜　三等
叢事課長　文官　青柳　直道　四等
普通試驗委員
第二部兼務　三城　一郎　八等
犬塚　明武　八等
山脇　齊明　七等
松井孝五郎　八等
中田　亮平　六等
增田　正通　八等
國部　忠　八等

## ○第二部　書記官　從七位　大木　房英

學務課長尋常師範學校長　從七位　井手　今滋　九等
會計課長　相曾　長能　九等
土木課長兼農商課長　宍水朝次郎　九等
衛生課長文書課長　北川　盛登　十等
兵事課長兼庶務課長　太田　謹　十等
文官普通試驗委員
監獄課長副典獄　高橋　安馨　七等
第一部長　三城　一郎　八等（上）
道員　桑原　昌訓　八等（中）
第一部員　廣岡　有久　九等
藤田　正勝　九等
第一部兼務　酒向　勝敬　十等
杉山　新八　八等

官報々告主任　山田　弘道　九等
官報々告主任　秀島　醇三　九等
第二部兼務　廢岡　有久　九等
第二部員　酒向　勝政　九等
島崎　博則　十等
小林龜太郎　十等
中川　幹　十等
正木律次郎　十等
日下龜太郎　十等
第二部員　小池　經廣　十等
第二部員兼　矢島　英彦　十等
岸本　仁藏　十等

川路　和　九等
加島　尚敬　九等
平田　宗隣　九等
吉田　寶　九等
小林　陽　九等
第一部員　小川靜次郎　九等
佐藤　茂實　九等
田中　滿俊　十等
辻　廬德　十等
第一部兼務　小池　經廣　十等
一國　直繁　十等
渡邊房之丞　十等
藤井　文行　十等
第一部兼務　矢島　英彦　十等

## ○第二部　書記官　從七位　大木　房英

書記

兼屬監獄課長　高橋　安馨　七等

抜手（十等（上））　高木　成章　八等

副典獄（三等）

書記　古田土安太郎　七等
兼書記　齋田　齊　八等
兼書記　服部　敬一　八等

看守長

看守長　古田土安太郎　八等
看守長　齋田　齊　九等
看守長　服部　敬一　九等
兼看守副長　川路　務　十等
兼看守副長　菊地　傳次　十等
兼看守副長　加藤　得識　十等
兼看守副長　郡司　善勝　十等

看守副長

書記　川路　務　十等
兼書記　菊地　傳次　十等
兼書記　加藤　得識　十等
書記　郡司　善勝　十等

## ○收稅部

收稅長 奏五等(中) 從七位 山中幸義

收稅屬

徵稅貴課長兼徵收課長 近森茂晴 五等(上)
徵收官普通印紙檢稅課長 渡部琢次郎 五等(中)
宇田川晉 六等(七)
櫻部直廉 七等(中)
田村周藏 七等(中)
須田晉 八等(下)
藤本悅喜 八等(下)
相浦丈一郎 八等(下)
田中辰吉郎 八等(下)
村岡艮易 八等(下)
石井忠直 八等(下)
津田政任 九等(下)
松川永圖 九等(下)
多惠敬三郎 九等(下)
伊東龍太郎 九等(下)
小林滿太郎 九等(下)
戞日吉直 十等(上)
西大條彥太郎 十等(中)
鷹觜德治 十等(中)
尾坂光行 十等(中)
石橋亨 十等(中)
久保田恒藏 十等(中)
今村正臣 十等(中)
一安長次郎 十等(中)
淺見鎮治 十等(中)
上田榮吉 十等(中)
覓榮十郎 十等(中)
丹羽松次郎 十等(下)
河野豫 十等(下)
廣瀨時次郎 十等(下)

## ○警察本部

警部長 奏五等(中) 從七位 山中幸義

警部

保安課長 井上幸秀 三等(中)
警務課長 黑澤友益 四等(中)
主計課長 豐野胤珍 四等(上)
檢稅課長 神島光躬 六等(中)
谷口庸德 八等(中)
本山純信 八等(中)
大石德夫 八等(中)

警官練習所入學 松本恭輔

警部補

市川分署長 野口智朝 九等
南部分署長 宮澤正治 十等
小笠原分署長 大坪次郎 十等

○日下部警察署 東山梨郡日下部村

署長心得 中島彥太郎 九等

警部補

署長心得 中島彥太郎 十等
勝沼分署長 市村七雄 十等

○谷村警察署 南都留郡谷村

署長代理心得 酒匂景常 九等

警部 八等(中)

署長代理心得 酒匂景常 九等

警部補

吉田分署長 武清粹 十等
錦織域

○猿橋警察署 北都留郡猿橋驛

警部 動七等 吉田佐七郎
署長 動七等 吉田佐七郎
警部 七等(上) 大上永廣 十等
署長 曠吏 九等
警部補 十等 菊池惟房 十等

○韮崎警察署 北巨摩郡韮崎驛

署長 水谷嘉一郎 十等(中)
警部 佐野光利 十等(中)
西鄉侃西郎 十等(中)
川俣孫二郎 十等(中)
音成忠 十等(中)
飯田善三郎 十等(中)
濱治四郎 十等(中)
井上忠太郎 十等(中)
早川元七 十等(中)
清水秀太郎 十等(中)
末永環 十等(中)
小尾惠作 十等(下)
樫田三郎 十等(下)
松尾次郎 十等(下)

○甲府警察署 甲府常磐町

署長 藤卷源左衛門 土屋甫次郎 三等(中)
警部 內藤嘉判 四等(上)
警部補 土屋重足 七等(上)
宮原保 浦田小林廣 九等(下)

○鰍澤警察署 南巨摩郡鰍澤村

署長 西山梨郡甲府錦町 井上眞平 動七等
警部 動七等 井上眞平
署長 動七等 井上眞平
石和分署長 增田直貞
警部補 三輪清待 肝付利民治 町田
警部 福島爲則
署長 福島爲則

## ○西山梨郡役所

郡長 奏六等(上) 正八位 八代駒雄

書記

小林壹作 六等
上田義正 八等
藤波倫 九等
橘馬馨 九等
土橋治郎左衛門 十等
河野美高 十等
金井關眞 十等
伊庭昌常 十等

戶長

內田吉邦 六等
渡邊與右衛門 八等
笹本愼吾 九等
尾澤宜孝 九等
長田治朗 十等

## ○東八代郡役所

東八代郡鵜飼村

郡長 奏六等(上) 正八位 加賀美嘉兵衛

書記

富田景義 六等
小野英行 九等
早川善哉 十等
飯島多次郎 十等

戶長

早川常富 七等
田邊幸右衛門 七等
石田保三郎 八等
櫛尚之 十等
三澤爲基 十等
上野森藏 十等

## ○西八代郡役所

西八代郡市川大門村

郡長 兼南巨摩郡長 依田孝 正八位

書記

大村清三郎 八等
森茂美 八等
小野彥右衛門 九等
鶴田亮甫 十等
田中英作 十等
小林傳治 十等
飯塚政造 十等

戶長

古屋爲重 八等
三枝孝作 八等
成澤治道 八等
三枝吉包 九等
代永十之丞 十等
岡右一 十等
松本信實 十等
間瀨信廣 十等

## ○南巨摩郡役所

西八代郡市川大門村

郡長 奏六等 正八位 依田孝

書記

增田直方 八等
鈴木昌親 十等
望月富潤 十等
古屋保右衛門 九等

戶長

渡邊丹三郎 八等
青柳貞次郎 十等
中村保之 十等

## ○中巨摩郡役所

中巨摩郡龍王村

郡長 奏六等(中) 岩間審是

書記

小宮山貞彰 八等
新谷旨備 十等
青柳晴雄 十等
石川郁太郎 十等
三井定欽 十等

戶長

青島貞員 八等
秋山彰 十等
鹽島吾七 十等
小杉善行 十等
青柳與治兵衛 七等
齋藤治定 七等
星野茂三郎 八等
星野傳兵衛 八等
鰀山豐之 八等
天野延太郎 十等
遠藤文五郎 十等
望月六良平 十等

## ○北巨摩郡役所

北巨摩郡河原部村

郡長 奏六等(上) 正八位 橫枕覺助

書記

生田剛 八等
守屋知親 六等

戶長

村松猪八郎 七等
岸本貫寧 七等
二宮貫平 八等
青木幸作 八等
上田德兵衛 九等
佐野恭造 九等
村松祉詳 九等
渡邊隆資 九等
山縣昌吉 九等
神坐鶴 十等
大木傳吉 十等
萩原治左衛門 八等
有信 七等
橫山精義 七等
手塚警治 七等
西川重豐 七等
廣瀨和貫 八等
矢崎亮造 八等
新津英 八等
戶星卯之吉 八等
安藤由道 九等
名取正盛 九等
長田知康 七等
中島仲 七等
橘田尚房 七等
島田啓三 七等
勝俗彌 八等
長谷川彌兵衛 八等
秋山季七郎 八等
青柳丹右衛門 九等
野呂瀨涉 九等
深澤治延 九等
相原敬三 九等
長坂彰 七等
天野小文次 八等
白鳥碩太郎 八等
樋口圭造 八等

九等 越石保定　九等 野田朝剛
十等 牧野爲八　十等 横山恭太郎
十等 曾雌正資　十等 伊藤又六

戸長
七等 清水松太郎　八等 藤崎茂雄
八等 三井利喬　八等 千野直一
九等 矢ケ崎忠雄　九等 長田有房
九等 深澤忠直　九等 手塚義高
十等 淺川泉　十等 皆川靜
十等 上野八平　十等 石原兼房
十等 平賀廷富　十等 小尾寬
十等 古澤明雄　十等 水上英俊
十等 重政太郎　十等 清水義和

## ○南都留郡役所　南都留郡谷村

郡長 奏六等　北都留郡長 正八位 藥袋義一

書記
八等 原潛
九等 兼戸長從七位 廣井正一郎
九等 安田信賢　十等 上村昇
十等 分都德義　十等 希代宏
十等 中野弘道　十等 相原學而
十等 手塚敬三郎　十等 山本淸七郎

戸長
七等 郡書記從七位 廣井正一郎
八等 貴家筑波　八等 中村以正
八等 坂本榮重　九等 渡邊佐平次
九等 奥秋巖興　九等 桑原英成
九等 渡邊濟　九等 佐藤全
九等 早川浩　九等 佐藤所左衛門
十等 天野伴三　十等 渡邊爲晴
十等 牛田唯一

## ○北都留郡役所　北都留郡大原村

郡長 奏六等(上)　兼南都留郡長 正八位 藥袋義一

書記
七等 藤本淸左衛門　八等 緒方致令
九等 幡野傳一郎　九等 森代造
九等 幡野弘毅　十等 吉井茂七郎
十等 奈良克己　十等 永井達
七等 長谷川倉吉

戸長
八等 岡部忠恕　八等 斧窪聖次
八等 野口久右衛門　八等 小林孝正
八等 山口嘉平　八等 奈良意成
九等 渡邊庄右衛門　九等 守岡彌兵衛
九等 落合久米太郎　九等 藤木知孝
十等 野尻重暉　十等 杉田輝洲
十等 古家寬三郎

## ○尋常師範學校　西山梨郡甲府錦町

校長(年一〇〇〇) 兼學務課長屬 文官普通試驗委員 從七位 井手今滋
教頭 教諭 龜井義六
教諭 (月四五) 兼教頭文官普通試驗委員 龜井義六
(月四〇) 早川元次郎
教諭心得(月四〇) 田中勘三郎
助教諭 (月二二) 白井規矩郎
(月二〇) 兼舍監尋常中學校助教諭 田邊源兵衛
(月一九) 兼尋常中學校助教諭 小坂階邇
助教諭心得 (月二五) 栗田正治　(月二五) 清水景淸
訓導 淺岡きく　(月一七) 中山正俊
幹事(月三五) 中川亨
舍監 助教諭 田邊源兵衛　書記 丹羽二作
訓導 (月一八) 兼助教諭心得 淺岡きく
(月一五) 西脇文夫　(月一二) 矢羽根幸太郎
(月一二) 小倉欽行
書記 (月一九) 三間全勝　(月一二) 星野浩
(月一一) 兼舍監 丹羽二作

## ○尋常中學校　西山梨郡甲府錦町

校長(月四五) 平井正
教諭 (月四五) 岡田重直　(月四五) 鈴木呉一
教諭心得(月三〇) 成田錬吉
助教諭 (月二〇) 藤井鑑
兼尋常師範學校助教諭 田邊源兵衛
兼尋常師範學校助教諭 小坂階邇
(月一五) 植松眞次郎
助教諭心得 (月二〇) 内田吉五郎　(月二〇) 宮原吉太郎
書記 (月一七) 林雄輔　(月一七) 本間久晴

## ○病院　西山梨郡甲府錦町

院長 (月一五〇) 長町耕平
藥局長 (月五〇) 蓮井宗吉
當直醫 (月二五) 小澤麗十郎　(月二五) 北野寬治
(月二五) 鈴木憲　(月一五) 横田茂
(月一五) 松本元雄　(月一五) 齋藤恒
(月一二) 木内三丑
(月六〇) 谷村分病院長 木村博長
(月四〇) 睦合分病院長 近藤寬治
(月四〇) 日野春分病院長 富増保





# ○滋賀縣　滋賀郡東浦村

知事 勅二等(下) 從四位勲三等 中井弘
書記官 奏二等(上) 第一部長 官報々告主任文官普通試驗委員長 退職陸軍歩兵中尉 正六位勲四等 園田安賢
同 奏五等(上) 第二部長 會計主務文官普通試驗委員 從七位 小野德太郎

## ○第一部

長 書記官 正六位勲四等 園田安賢

屬
五等 庶務課長官報々告主任文官普通試驗委員 伊藤紀
六等 議事課長心得文官普通試驗委員 小島鋼次郎
七等 農商課長心得 土屋篤美
七等 官報々告主任 岸野武司
七等 第二部員 猪狩義友
七等 矢島新之助　七等 北河直太郎
八等 小池光謙　八等 加藤重頴
八等 奈良實　九等 水上友次郎
九等 田中亮　九等 葛巻忠香
十等 橋詰三郎
十等 文官普通試驗書記 笠井喬
十等 中矢代精太郎　十等 齋藤長胤
十等 柴田十三郎　十等 郷原胤重
十等 山田耕造　十等 河村安太郎
十等 河毛三郎　十等 堀池保水
十等 中村隼太　十等 荒川莊太郎

## ○第二部

長 書記官 從七位 小野德太郎

屬
二等 學務課長尋常師範學校長 濵野虎吉
三等 土木課長 松田宗壽
四等 會計課長 藤居忠三
六等 衛生課長心得 石田信興
六等 兵事課長心得 吉田直太郎
五等 高田芳太郎　六等 佐藤久恒
六等 市川定美　六等 梶曾馬次
七等 黒田利行
七等 第一部兼務 猪狩義友
七等 生熊義比　八等 三宅彰
八等 小堀源　九等 谷周造
九等 兼病院事務掛 北村全造
九等 菅沼淸太郎　九等 森扶持
九等 中村和光　九等 横川三木男
十等 大木淸次　十等 吉澤博高
十等 村井泰一　十等 高田銈次郎
十等 萩屋爲親　十等 菱田太市
十等 朝比奈辰靜　十等 中野淺次郎

五等技師 奏五等(中) 小原益知

技手
六等(下) 髙木秀平　七等(下) 植村常吉
八等(下) 松野清之助　八等(下) 鈴木利髙
八等(下) 古市由勇　八等(中) 澤信次郎
八等(下) 河原爲五郎　九等(下) 北尾勝吉
十等(中) 辻本彌兵衛　十等(下) 堀江純一
十等(下) 庄田彌男次

副典獄 三等 佃宣正

書記
七等 森本一行
七等 兼看守長 加藤直政
八等 福田登　九等 細井久次郎
十等 梶谷啓久

看守長
七等 書記 加藤直政
八等 郷原增之助

看守副長
十等 池田秀滿　十等 奥村藏司
十等 大谷長義

## ○收稅部

收稅長 奏五等(上) 文官普通試驗委員 從七位 七里定嘉

收稅屬
三等(中) 賦稅課長 篠崎濵清
五等(中) 徵稅費課長 麻生秀三郎

檢稅課長交官　加藤　廣訒　五等（中）
普通試驗委員
徵收課長心得　杉本　喜共　六等（中）
安藤　憲三　七等（中）
星野楳三郎　七等（中）　關根　常德　七等（中）
友枝　猛二　七等（中）　內堀　助長　七等（中）
水原　源三　七等（中）　竹村　茂承　七等（中）
罷役陸軍步兵少尉　須田　松男　八等（下）
大橋利太郎　八等（下）　松室　信行　八等（下）
藤尾　秀成　八等（下）　山田　正褒　八等（下）
西原　唐言　八等（下）　坂本　行禮　八等（下）
柴田　久成　八等（下）　山川　三省　八等（下）
文官普通試驗書記　定房　阪　牧　九等（下）
妹尾　則辰　九等（下）　石黑　鐐作　九等（下）
木村忠次郎　九等（下）　德田　宣志　九等（下）
中村　又助　九等（下）　金森　信久　九等（下）
藪內甚次郎　九等（下）　角田　五郎　九等（下）
伊藤清三郎　九等（下）　近松格太郎　九等（下）
藤井　政舉　十等（中）　茅林　廣成　十等（中）
小澤　實　十等（中）　大塚　正信　十等（中）
中井　千秋　十等（中）　富永勝太郎　十等（中）
岩波　悅敬　十等（中）　野瀨幾三郎　十等（中）
高柳治三郎　十等（中）　古川喜四郎　十等（中）
山崎　佐錄　十等（中）　竹田　政敏　十等（中）
顚宮　延吉　十等（中）　岩井　一樓　十等（中）
井口　錄郎　十等（中）　岡　光三郎　十等（中）
是枝　艮矩　十等（中）　安藤元三郎　十等（中）
三津川好豹　十等（中）　岩佐啓三郎　十等（中）
塚村彌太郎　十等（中）　柴田勝太郎　十等（中）
高橋福次郎　十等（中）　平松友次郎　十等（中）
松山菅之助　十等（下）　鹽見　壯造　十等（下）
戶田　環　十等（下）　淺井　潔　十等（下）
渡邊　孫三　十等（下）　淺倉　賢秀　十等（下）
淺野　直七　十等（下）　吉田勝五郎　十等（下）
吉村　政之　十等（下）　村井　尚之　十等（下）

## ○警察本部

文官普通試驗委員　淺野　寓一　十等（下）
從七位　片岡　直温　佐久間義寬　十等（下）
倉田　行恭　十等（下）
佐渡柳治郎　十等（下）　北野本次郎　十等（下）
佐々木　賢　十等（下）　杉本　平吉　十等（下）
生沼　俊藏　十等（下）　小原繁治郎　十等（下）
松本　章久　十等（下）

警務課長兼大津警察署長　深海　爲之　十等
巡查教習所長　樋口　温古
警察署長　木村　直幹
文官普通試驗委員

## ○巡查教習所

署長　警部　武久　克造
警部補　炊殿優太郎　十等
澤村　權八　八等（中）
武　五等（中）

## ○大津警察署

滋賀縣大津御藏町
署長　警部　武久　克造

## ○八幡警察署

蒲生郡八幡新町
署長　警部　松島省一郎
署長　松島省一郎
加藤　勝興

## ○草津警察署

栗太郡草津村
署長　警部　坂本　久壽
署長　坂本　久壽
原　道造

## ○守山警察署

野洲郡守山村
署長　警部　西野浩三郎
署長　西野浩三郎
安食　高保

## ○水口警察署

甲賀郡水口村
署長　警部　濱田源之助
署長　濱田源之助
山元　成喜

## ○今津警察署

高島郡今津村
署長　警部　高木謙二郎
署長　高木謙二郎
警部補　中屋　定歡

## ○滋賀郡役所

滋賀郡大津上大門町
郡長　奏五等（中）　從七位中西秀夫
書記　多羅尾新吾　八等
西村元次郎　九等
岡本卯太郎　十等
木村德太郎　十等
戶田　資慶　十等
戶長　三等
村田六之助　六等
猪狩　義章　六等
村田利兵衛　六等
川瀨　卓造　七等
村田　忠書　八等
我谷與左衛門　九等
一瀨總次　九等
伊藤　圓七　十等
中村市長左衛門　十等
栗太郡草津村
川島宇一郎

## ○栗太郡役所

野洲郡守山村
郡長　奏六等（上）
書記　家原　政紀　九等
近藤　發　十等
北岸　貞雄　十等
青山　政治　十等
戶長　藤堂大左衛門　六等
長谷川吉昌　六等
關守久兵衛　六等
馬場太兵衛　七等
森　松之助　八等
玉井縫右衛門　九等
中島義民　九等
中村市長左衛門　十等
山下　軍治　八等
荻川　親亮　十等
佐藤　信郎　十等

## ○甲賀郡役所

甲賀郡水口村
郡長　奏六等（上）　伊藤　徽
書記　京極　宏　九等
中村　延尚　十等
鈴木　眞雄　十等
戶長　田中　直道　六等
宇野佐壽郎　六等
白井伊兵衛　七等
今川甫次郎　七等
宇野　吉明　七等
伴　文次郎　七等
杉江　孝房　七等
山內務右衛門　八等
岩田　重吉　十等
上田金治郎　十等
木元　通知　十等
森川　桓節　六等
東郷七百城　六等
吉川次郎左衛門　七等
正田言十郎　七等
園田喜兵衛　七等
片岡久一郎　七等
中谷壽太郎　七等
杉本理三郎　八等
北川　源三　八等
西田哲太郎　十等
藤谷永三郎　九等
若山　靜雄　十等
井上宗兵衛　六等
西田忠兵衛　六等
立川伊與助　六等
山村德次郎　七等
竹若敘右衛門　七等
池田　學　七等
谷村八右衛門　七等
高谷　柳臺　八等
村木淑三郎　八等
井上國正　八等
堀定右衛門　九等
竹內　昌胤　九等





## ○八日市警察署

神崎郡八日市村
署長　警部　武田　豐藏　七等（上）
警部補　九等　署長　武田　豐藏
羽根田平藏

## ○愛知川警察署

愛知郡愛知川村
署長　警部　平田宗太郎　七等（上）
署長　平田宗太郎
警部補　下等　岩淵三樹藏

## ○彥根警察署

犬上郡彥根五番町
署長　警部　關　準造　七等
警部　梁谷爲之助　八等（中）　署長　關　準造
井上堅太郎

## ○長濱警察署

坂田郡長濱北船町
署長　警部　山口　出　七等
警部補　黑田　莞爾　十等　署長山口　出
堀　善之丞　林　光著

## ○速水警察署

東淺井郡速水村
署長　警部　桑山　吉輝　六等（中）
警部　梁谷　桑山　吉輝

## ○木之本警察署

伊香郡木之本村
署長　警部　辻　艮知　七等（中）
警部　辻　艮知　七等（中）
警部補　佐藤知季馨　十等

○蒲生郡役所　蒲生郡八幡北元町

郡長 奏五等(下) 從七位 武內稱

書記
七等 木戸長貞　八等 服部三樹之助
八等 横江九十郎　九等 安藤兼二
九等 登田可永　十等 中野正基
十等 蒔田順彦　十等 萩　爲造
十等 勝見定信　十等 大岡與助
十等 辻井四郎右衛門

戸長
六等 大樑金彌　六等 牧田孫右衛門
六等 奥村春造　六等 野崎忠左衛門
七等 小森利兵衛　七等 岡田傳左衛門
七等 伊崎彦右衛門　七等 成田甚之助
七等 淺井辰政　七等 中山平祐
七等 高橋成政　七等 白井良平
七等 岡田武平　七等 竹村秀輔
八等 松本常人　八等 梅村甚兵衛
九等 正野玄三　九等 中村猪右衛門
九等 廣瀬又治　九等 川石久平
十等 池上文雄　十等 山本都範
十等 小林定七　十等 西村忠藏
十等 本間小五郎

○神崎愛知郡役所　愛知郡愛知川村

郡長 奏六等(上) 正八位 久保敏樹

書記
七等 沖　良賢　九等 村本邦政
九等 中川昌訓　十等 田中恒次郎
十等 前川雅次郎　十等 江淵俊政
十等 孕石　要　十等 內海市次郎

戸長
三等 多田守約　六等 市岡喜兵衛
六等 吉川眞一　六等 岸　善明
七等 川島敬正　七等 松居吉右衛門
七等 山村孝右衛門　七等 西澤重左衛門
七等 村木久兵衛　七等 藤野原平
七等 鹿島長二郎　八等 西坂孫四郎
九等 棚橋　續　九等 山田彦兵衛
九等 靑木彌三郎　九等 岡田伊平
十等 高田友平　十等 櫻井七右衛門
十等 松浦　翠　十等 溝江五郎
十等 川副宇八　十等 小田　新
十等 加藤喜右衛門　十等 松居文右衛門

○犬上郡役所　犬上郡彦根五番町

郡長 奏五等(中) 兒玉春房

書記
七等 中根源五郎　八等 坂間　稔
九等 高山　作　十等 竹村鍋次郎
十等 中川恭太郎　十等 遠藤安太郎

戸長
四等 鈴木省三　四等 上田新平
六等 水上甚三　七等 椋原義彦
七等 大鳥居彦三郎　八等 辻　兼三
八等 北川雅平　八等 三居滿一
八等 森　忠弘　八等 木下喜與門
八等 宮下榮三　九等 布部　榮
十等 天野長保　十等 大鳥居彦平
十等 岡本武藏　十等 大橋庄平
十等 横山安忍　十等 三浦　清
十等 小西壽太郎

○坂田東淺井郡役所　坂田郡長濱北船町

郡長 奏五等(下) 從七位 木村廣凱

書記
八等 杉江光明　八等 南部竹雄
九等 山崎眞三　九等 木村蘭明
十等 三田村光賢　十等 岡本勇次郎
十等 宮田正太郎　十等 並江祐義
十等 伊南重郎

戸長
六等 宇治原十衛　六等 國友藤平
六等 大村精一　六等 森　幸太郎
七等 遠藤庫治　七等 西川勝次郎
七等 江龍清城　七等 知田久三
七等 晋居重平　七等 村田甚藏
七等 一居常三郎　七等 西村哲尾
七等 土田爲三　七等 脇坂周伯
七等 靑名藤太郎　八等 藤田慶司
八等 奥田俊藏　九等 垣見重藏
九等 淵本八郎平　九等 藤井貞秀
十等 久保彌重郎　十等 竹脇宇平
十等 石丸貞三　十等 伊藤源彌
十等 井關榮吉　十等 草野權二郎
十等 多賀助重郎　十等 今村長五郎
十等 長谷川精一　十等 淺見義隆

○伊香西淺井郡役所　伊香郡木之本村

郡長 奏五等(下) 長山信順

書記
七等 門野安太郎　十等 竹中光敘
十等 吉田貞之愼

戸長
六等 富田八郎　七等 白髭孫右衛門
七等 內藤長太夫　七等 淸水熊治郎
七等 中山吉兵衛　七等 丹羽太八郎
七等 桐畑嘉傳治　七等 松田勘右衛門
七等 磯井儀左衛門　八等 藤本茂十郎





九等 下村　幹　九等 鈴木英太郎
十等 寺元百次　十等 木村孫四郎
十等 山口榮太郎　十等 東野太右衛門

○高島郡役所　高島郡今津村

郡長 奏六等(上) 正八位 山郁總俊

書記
七等 友田効三　七等 池田尹方
八等 並河房幹　十等 並河直廣
十等 辰巳重信　十等 田畑嘉則
十等 浦上安吉

戸長
五等 笠井　致　五等 川原林德明
六等 長野　悳　六等 田邊金太
七等 前川源吾　七等 分部四郎
七等 中田長富　七等 並河政廣
八等 鳥居七治郎　八等 井上直和
八等 平井久吉　九等 堀井三郎助
十等 大村愼五郎　十等 中川源吾
十等 吉廣義右衛門　十等 井上覺藏
十等 白崎清兵衛　十等 栗本政吉

○尋常師範學校　滋賀郡大津南保町

校長(年六〇〇) 兼學務課長 屬 濱野虎吉
教頭(年七〇〇) 教諭 松尾貞次郎
教諭
兼教頭文官普通試驗委員 松尾貞次郎
(月五五) 文官普通試驗委員 加藤逢吉
(月四五) 文官普通試驗委員 柴　直太郎
(月四五) 佐久間義三郎　(月四〇) 野村成次郎
大津小學校長兼訓導 下國良之助

助教諭
(月三〇)　兼訓導 太田政德
(月二五) 梁田邦彦　(月二〇) 横山剛五郎
幹事(月三五) 橋口一二
舍監
(月一七) 中蔦友太郎　(月一五) 內田直忠
訓導
助教諭 太田政德　(月一三) 和田繁太郎
書記
(月一五) 佐野謙介　(月一四) 田中淸右衛門

○尋常中學校　犬上郡彦根五番町

校長(月五〇) 田部全次郎
教諭
(月四五) 渡邊勇太郎　(月四〇) 伊藤直道
書記
(月一〇) 川崎和吉　(月一〇) 北川幾之助

○商業學校　滋賀郡別所村

校長(月五〇) 兼教諭 上野昌次
教諭
校長 上野昌次　(月三五) 一瀨鎌之助
(月三五) 河野爲大　(月三〇) 高橋鈴太郎
書記(月二〇) 浦井　信

○大津病院　滋賀郡松本村

院長(月一五〇) 兼驅黴院長 野並魯吉
副院長(月一二〇) 南　二郎
醫員
(月四〇) 增田正心　(月三〇) 白石駒太郎
(月一八) 長谷場馬鄕　(月一五) 中村鎭鬼
藥局長(月三五) 
藥劑生 棄若雄次
(月一五) 德永　嶸　(月一〇) 辻　孝吉
事務掛
(月二二) 屬 北村全造　(月一二) 小泉達一郎
(月一〇) 近藤重威　(月七) 大賀作平次
(月六) 神部清右衛門　(月六) 柴田但見

○深川市場出張所　甲賀郡深川市場村

醫長(月三五) 醫員 仁木俊郎
醫員(月一二) 藤木保昌
事務掛
(月七) 正木仲次郎　(月五) 木村源三郎

○日野出張所　蒲生郡日野大窪町

醫長(月六〇) 醫員 原　馨
醫員(月一二) 中平寅吉
藥劑生(月七) 藤田信好
事務掛
(月七) 中井退藏　(月五) 頓宮治三郎

○長濱出張所　坂田郡長濱西本町

醫長(月五〇) 醫員 桐田謙吉
醫員(月一二) 柳澤庄之助
事務掛
(月六) 中川兵左衛門　(月五) 山岡新三郎

○安井川出張所　高島郡安井川村

醫長(月四〇) 醫員 谷口　廣
醫員(月一二) 筧　駒太郎

事務掛(月七) 西村卯一郎(月五) 清水善輔

## ○驅黴院 滋賀郡松本村

院長 病院長 野並魯吉

醫員(月一七) 小笹亮(月一五) 片岡秀進

(月一二) 加藤泰輔

調劑掛(月一八) 平田敬典

事務掛

(月八) 山崎盛衛(月五、五) 久保田義晴





# ○岐阜縣 厚見郡今泉村

知事 勅二等(下) 從四位勳三等 小崎利準

書記官 奏二等(下) 第一部長官報々告主任文官普通試験委員長 正六位 白洲退藏

同 奏四等(上) 第二部長會計主務文官普通試験委員 從五位 長谷川方省

## ○第一部

長 書記官 正六位 白洲退藏

屬

一等(上) 庶務課長文官普通試験委員 五十嵐力助
二等 農商課長典獄 村井高正
二等 財務課長 梅田信明
五等 文書課長官報々告主任 石川戈足
六等 鈴木重固
六等 岩永才八郎
七等 林逸
八等 服部辰次郎
八等 官報々告主任 杉山義勝
八等 掘口有一
九等 平田範五郎
九等 小川長雄

加納榮太郎 六等
人見政意 七等
柿元一兵 八等
千賀知足 八等
渡部義著 九等

九等 兼測候所長 井口龍太郎
九等 駒田肇
十等 片桐祥太郎
十等 溝口勝英
十等 木曾朝英
十等 鈴木雅太郎
十等 濵野鐘太郎
十等 渡邉善之進

志知寛吉 九等
安藤伊策 十等
宇野勘三郎 十等
中北六三郎 十等
鈴木吉造 十等
青木光太郎 十等

十等 富田長太郎
十等 神田喜内
十等 瀬間源平
十等 石崎宜陳
十等 山田正弘
十等 安藤四郎
十等 千賀邦太郎
十等 木村允信
十等 小川鐵次郎

十等 森川重禮
十等 大橋渡
十等 市場謙藏
十等 吉池喜賢太
十等 島澤軍治
十等 村上吉尚
十等 園部秀知
十等 松下善著

## ○第二部

長 書記官 從五位 長谷川方省

屬

一等(下) 土木課長文官普通試験委員 木村直量
二等 學務課長尋常師範學校長 正八位 棚橋衡平
二等 會計課長兼第一部財務課長文官普通試験委員 梅田信明
三等 兵事課長兼衛生課長 木村忠㥯
五等 西村元長
六等 工富頼孝
六等 近藤義立
七等 高橋圭爾
八等 瀬尾熊次郎
八等 村野曠
八等 原田直易
八等 松原暉邑
八等 若山純一
九等 岡巖
九等 玉田信成
九等 竹中清進

小川高好 六等
田村完造 六等
安藤操 七等
野村晋 八等
伊藤三郎 八等
大澤三郎 八等
米岡斯近 八等
田邉敦 八等
津田深藏 九等
木村保 九等
伏島貢 九等 勳八等
後藤勘三郎 九等

典獄 二等 兼屬農商課長文官普通試験委員 村井高正

副典獄心得 書記 紀野維益

書記

六等 副典獄心得 紀野維益
七等 伊東義路
八等(上) 兼看守長 吉田爲誠
九等 平塚由吉
十等 富山要次郎
十等 伊東佐市
十等 兼看守副長 田邉共喜

清水直哉 十等
佐藤集 十等

看守長 七等(上) 岩田寛廣 八等(上) 書記 吉田爲誠

看守副長 十等 中村嚴次郎 十等 伊東佐市

十等 書記 田邉共喜

## ○收税部

收税長 奏四等(中) 文官普通試験委員 正七位 清水勝定

收稅屬

二等(上) 賦稅課長文官普通試驗委員 菊地 艮
四等(上) 檢稅課長 勝田 眞
五等(上) 徵稅費課長會計主務 小田島源太郎
六等(中) 徵收課長 關根 敎正
五等(上) 佐伯 第一　六等(上) 坂岩 三郎
六等(上) 安藤鉐次郎　七等(中) 野中 千八
七等(上) 福田靜之助　八等(下) 吉田孫三郎
八等(下) 黑柳 房吉　八等(中) 溝口 穎三
八等(下) 柳 莊之助　八等(下) 平野惠太郎
八等(下) 杉本喜代之助　八等(下) 海野 猛男
八等(下) 堅田 銘次
九等(上) 會計主務副 赤松益三郎
九等(上) 勳七等 竹中 正義
九等(下) 日比德三郎　九等(上) 渡部兵太郎
九等(下) 白井鐵次郎　九等(下) 二宮虎三郎
九等(上) 朝比奈官藏　九等(下) 小原 宣江
九等(上) 富田 徹　九等(下) 柴倉幸太郎
九等(下) 若松 盛明　九等(下) 玉井銀次郎
九等(下) 細川 幸太　十等(中) 前田 正
十等(上) 小川 信也　十等(中) 木村五一郎
十等(上) 日比野久雄　十等(中) 淺野孫四郎
十等(中) 深井 完一　十等(上) 內藤多喜造
十等(上) 横山 淳　十等(中) 正木 尚常
十等(中) 萩原鐵之助　十等(中) 小林鍵之助
十等(上) 田中 寬治　十等(中) 毛受 重成
十等(中) 窪田 七司　十等(中) 安田市太郎
十等(中) 若園豐之助　十等(中) 大喜多德之丞
十等(中) 三輪增之助　十等(中) 高木 保吉
十等(中) 土川淺之丞　十等(中) 服部 甫文
十等(中) 柳瀨謹之助　十等(中) 青木 金作
十等(中) 奧村 龜吉　十等(中) 上野 啓策
十等(中) 服部 英雄　十等(中) 武藤 榮
十等(中) 西川 與吉　十等(中) 富田 欣吾
十等(中) 丹羽 文雄　十等(中) 武山貞次郎
十等(中) 伊藤 愛之　十等(下) 矢島由次郎
十等(下) 中村 常松　十等(下) 早野磯之助
十等(下) 間宮 重臣　十等(中) 松原 森也
十等(下) 奧田國太郎　十等(下) 戶崎治太郎
十等(下) 磯村 十郎　十等(下) 小平藤太郎
十等(下) 土川 貞吉　十等(下) 高井幾次郎
十等(中) 忍 延太郎　十等(下) 六鹿清太郎
十等(下) 石川千代吉　十等(下) 三浦治太郎
十等(下) 戶田 萬吉　十等(下) 大岡 安治
十等(下) 神田代次郎　十等(下) 佐野 篤義
十等(下) 高橋誠一郎　十等(下) 魚住 鍬吉
十等(下) 鶴谷 耕平　十等(下) 安田 鈴太
十等(下) 林 新吉　十等(下) 立川萬之助
十等(下) 永田增太郎　十等(下) 横井芳之助
十等(下) 酒井田代吉　十等(下) 多和田 新
十等(下) 古田常太郎　十等(下) 加藤 益吉

## ○警察本部

警部長奏五等(上)從七位 文官普通試驗委員 竹下 康之
警部
四等(中) 警務課長文官普通試驗委員 中川 靜
四等(中) 主計課長 小川 謙輔
五等(中) 保安課長 富田 貢
四等(中) 島田郁太郎　七等(上) 田島 正衛
八等(中) 戶塚 束　八等(中) 中北 治友
警部補
九等 多和田諦二　九等 重久 暾資
十等 岩井 精次

## ○巡查敎習所

所長 警部 石川 隆積
警部七等(中) 幹事兼敎授 横山鉡呂久

## ○岐阜警察署 厚見郡岐阜米屋町

署長 警部 石川 隆積
警部三等(中) 署長兼巡查敎習所長 石川 隆積
警部補
十等 橋本 久樹　十等 齋藤 尚友
十等 新加納分署長 荒木 熊吉
十等 黑野分署長 渡邊 益喜

## ○北方警察署 本巢郡北方村

署長 警部 句坂 信虎
警部七等(上) 署長兼石原分署長 句坂 信虎

## ○笠松警察署 羽栗郡笠松村

署長 警部 坪山 需
警部八等(中) 署長 坪山 需
警部補十等 江吉良分署長 平田 行雄

## ○高富警察署 山縣郡高富村

署長 警部 荒川 學
警部七等(中) 署長 荒川 學

## ○大垣警察署 安八郡大垣郭町

署長 警部勳七等 柴田 正直
警部三等(下) 署長勳七等 柴田 正直
警部補
九等 波加里馬吉　九等 今尾分署長 畑島秀一郎
十等 木田鐵三郎

## ○島田警察署 多藝郡島田村

署長 警部 渡邊 重巽
警部六等(中) 署長 渡邊 重巽
警部補九等 牧田分署長 立木 喜又





## ○高須警察署 下石津郡高須町

署長 警部 馬場德次郎
警部七等(上) 署長兼秋江分署長 馬場德次郎

## ○垂井警察署 不破郡垂井村

署長心得 警部補 林 正之
警部補九等 署長心得 林 正之

## ○三輪警察署 大野郡三輪村

署長 警部 廣長 本光
警部八等(中) 署長 廣長 本光
警部補十等 池野分署長 羽生 定雄

## ○關警察署 武儀郡關村

署長 警部 雨宮 正
警部五等(中) 署長 雨宮 正
警部補
九等 上有知分署長 山形猪太郎
十等 神淵分署長 植田 行忠

## ○八幡警察署 郡上郡八幡町

署長 警部 神谷 道明
警部七等(中) 署長 神谷 道明

## ○太田警察署 加茂郡太田村

署長 警部 佐藤 勝德
警部七等(上) 署長 佐藤 勝德
警部補十等 細目分署長 中谷 省

## ○御嵩警察署 可兒郡御嵩村

署長 警部 田中鐵太郎
警部六等(中) 署長 田中鐵太郎
警部補十等 兼書記看守副長 伊藤 佐市

## ○土岐警察署 土岐郡高山村

署長 警部 山本 如水
警部七等(中) 署長 山本 如水
警部補十等 多治見分署長 篠田 寬一

## ○中津川警察署 惠那郡中津川村

署長 警部 上田 守善
警部六等(中) 署長 上田 守善
警部補
九等 岩村分署長 淺野彥吉郎
十等 大井分署長 青木次郎吉
巡查(月一〇) 付知分署長心得 岡村 鄕二

## ○高山警察署 大野郡高山町

署長 警部 伊藤 康一
警部六等(中) 署長 伊藤 康一
警部補 小泉輪之助

## ○古川警察署 吉城郡古川町

署長 警部 田中 勇次
警部八等(中) 署長 田中 勇次
警部補九等 船津分署長 吉安政太郎

## ○下呂警察署 益田郡下呂村

署長心得 警部補 名波 角次
警部補十等 署長心得 名波 角次
巡查(月一〇) 小坂分署長心得 鈴樹 麟應

## ○厚見、各務、方縣郡役所 厚見郡今泉村

郡長奏六等(上) 兼山縣郡長 正八位 阿部 直輔

書記
八等 辻 亮司　八等 小林得次郎
九等 加藤悅太郎　九等 寵木 重長
十等 安藤 鉞吉　十等 內藤鐵太郎
十等 吉田圓一郎

戶長
四等 後藤 信明　七等 黑川 研自
七等 加藤小三郎　七等 朝田 純一
七等 脇田 靜三　八等 青木 久衛
八等 後藤 信成　八等 伏見 嘉平
八等 堀 善七　八等 澤田猪三郎
八等 吉田 文行　八等 水野 唯七
八等 大野 稔　八等 鹽谷 新吾
八等 春日善三郎　八等 小島巽一郎
九等 高橋儀左衛門　九等 白木 一郎
九等 加藤竹之助　九等 久世 長三
九等 青木 英一　九等 三木 貞正
九等 木方齊治郎　九等 永井 弘衛
十等 五島 半平　九等 神山 梅吉
十等 篠田 太藏　十等 奧田久三郎
十等 小岩 寬吉　十等 永田 甚作
十等 山田 新七　十等 杉山 喜清

## ○羽栗郡役所 羽栗郡笠松村

郡長奏六等(上) 兼中島郡長 從六位勳六等 下山 侚

書記
九等 二村 喜一　九等 見須 章
十等 鈴木 精一　十等 加藤市太郎

戶長
五等 杉山 茂　七等 青木熊太郎
八等 松原又兵衛　八等 安田 半藏
八等 赤塚治太郎　八等 米山 信久

淺野樣右衛門 九等　伏屋藤之助 九等
近藤瞭太郎 九等　奥谷伴三 九等
淺井文吾 九等　今井田治郎助 九等
炭竈傳兵衛 九等　宮田範二 九等
淺井新 九等　渡邊乙馬 九等
見須鬻 九等　小島源 九等
田島正三郎 九等

○海西郡役所　下石津郡高須町
下石津郡書記
郡長奏六等(中)　正八位　增田作藏
神谷七郎 十等　關谷久之助 十等
早野高重 十等　大橋武雄 十等
戶長
伊藤又吉 八等　日比野美幸 八等
安藤藤之助 八等　酒井牧太 八等
寺倉英逸 九等　水谷重治郎 九等
山田元孝 九等　古川近義 九等
三宅重知 十等　高木閑一 九等

○多藝郡役所　多藝郡島田村
上石津郡書記
郡長奏六等(下)　正八位　高木貞正
田中欽一 十等　澁谷淳藏 十等
樋口謙吉 十等　山幡佳矩 十等
柏淵郁三郎 十等　鈴木重光 十等
戶長
柏淵東 七等　日比俊造 七等
久保田彦三郎 八等　三輪孫九郎 八等
安田彌兵 八等　黑田隨器 八等
近藤彌六 九等　喜多村重倫 八等
石川健造 九等　國枝彥太郎 八等

○不破郡役所　不破郡垂井村
郡長奏六等(下)　服部憲
書記
佐部利武一郎 九等　池田實 九等
安彥恒太郎 十等　多和田修爾 十等
永長靜衛 十等

眞田幸時 九等　金森祝 九等
九井圭三 十等　西脇貫一 九等

○安八郡役所　安八郡大垣郭町
郡長奏六等(中)　正八位　鈴木徹
書記
中村賢三 九等　須藤長猗 九等
水谷十太夫 十等　安田恂司 九等
兼松燃 十等　北村儀助 九等
清水高秀 十等　加野篤太郎 九等
戶長
笥見初三 七等　勝沼信之 七等
松岡半助 七等　渡邊時哉 七等
杉山又一郎 八等　川合周之 八等
矢橋莊藏 八等　渡邊勘四郎 八等
西松權兵衛 八等　渡邊源六 八等
石原尚秀 八等　宮川小右衛門 八等
日比彥太郎 八等　服部源之助 八等
桑原愛藏 八等

○大野郡役所　大野郡三輪村
郡長奏六等(上)　從七位　野部義範
書記
坪井精一 十等　竹中重三郎 十等
河村靜馬 十等　岡田鈔五郎 十等
戶長
今西文吾 七等　坂篤 七等
今西話一 七等　高橋嘉吉 七等
加納庄兵衛 八等　後藤勘兵衛 八等
山田善助 八等　谷清吾 八等
長沼新 八等　寺町八三郎 八等
松岡善之助 八等　野原又一 八等
林忠平 八等　山口貞政 八等
小川儀太郎 九等　山本久六 九等
長屋四郎兵衛 九等　辻賢司 九等
横山嘉吉 九等　堀彔作 九等
野原淺之右衛門 九等　古田佐久馬 九等
日高傳 十等　竹中鄉爾 十等
乾寅次郎 十等　杉山彌尾藏 十等
柴山和太里 十等　若園都 十等
粟野武一 十等

○本巢郡北方村
席田郡役所
郡長奏六等(上)　從七位　川俣正名

杉野相平 九等　大塚金六 九等
後藤宏一 九等　片野純三 九等
片野小十郎 九等　小倉喜兵衛 九等
吉村八 十等　高野伊三郎 十等
桑原博愛 十等　大橋鈴之助 十等
藤田穰 十等　渡部賢 十等
森海三 十等



書記
西川文平 十等　福田理太郎 七等
平塚純一郎 十等　河合光朗 八等

戶長
關谷貫三 八等　井上貞一 九等
森宇一 八等　山本竹之助 九等
飯尾菊次郎 八等　服部欽 九等
堀部荻之助 九等　安藤豐之丞 十等
豐田時次郎 九等　渡邊助左衛門 十等
高橋盤三郎 九等　林亮彌 十等
長屋好貞 九等

○山縣郡役所　山縣郡高富村
郡長奏六等　厚見各務方縣郡長　正八位　阿部直輔
書記
馬淵直保 九等　白井榮 十等
馬淵澤次郎 十等　水野儆爾 十等

戶長
森平司 六等　各務寬左衛門 六等
小彊正耕作 八等　大西元三郎 八等
仁科民平 九等　各務萬平 九等
大野格二 九等　林龍助 九等
小澤愼一郎 十等　林耕平 十等

○武儀郡役所　武儀郡上有知村
郡長奏六等(中)　正八位　齋藤佶
書記
山田達 九等　石原交治郎 十等
大野要 十等　松永鑛治 十等
立木利道 十等　市川政訓 十等
戶長
小池忠雄 六等　岡德助 六等

川口市之助 七等　木下喜右衛門 七等
桂川金之助 七等　吉川隆春 七等
勅川文平 八等　小寺又治郎 八等
山內正明 八等　山口甚右衛門 八等
八木公平 九等　足立林一郎 九等
宮脇一郎 九等　土屋莊治郎 八等
千秋元次郎 十等　松井光啓 八等
杉山正明 十等　安井平吉 八等
恩田嘉右衛門 九等　西野恒三郎 九等
大塚新六 十等　龜山治吉 九等
佐藤銀治郎 十等　長屋清左衛門 九等

○郡上郡役所　郡上郡八幡町
書記
茂原信可 九等　西善太郎 十等
江崎龍造 十等　村上敦成 十等
名和鎌二郎 十等

戶長
古田耕貫 七等　渡邊武五郎 七等
岡本朝成 八等　林泰乙 八等
水谷孝 八等　中島三樹彥 八等
前島丈之助 八等　加藤毅 八等
兼松德助 八等　今峯儀藏 八等
林五郎 八等　美濃輪郡次 八等
大畑市太郎 八等　田口忍吉 八等
西野恒三郎 九等　今井賢三郎 九等
堀尾林三郎 九等　佐々木榮左衛門 九等
元吉孝三郎 九等　渡邊舟一 九等
林富三郎 九等　佐伯常次郎 九等
著井榮藏 十等

○可兒郡役所　可兒郡御嵩村
郡長奏六等(下)　山本龍
書記
嵯峨金一郎 十等　加木谷重五郎 十等
坂口藤一郎 十等

戶長
野呂萬次郎 八等　丹羽仙治 八等
龜谷五六郎 八等　奥村半六 八等
齋藤常七 八等　木曾久六 八等
細野唯七郎 八等　可兒民五郎 八等
丹羽數吉 九等　丹羽定得 九等
小川金一郎 九等　日比野儀三郎 九等

○土岐郡役所　土岐郡高山村
郡長奏六等(上)　正八位　大槻平美
書記
早野清九郎 十等　吉本信次 十等
福田備 十等　渡邊治右衛門 十等
清水仁一郎 十等

戸長
馬淵藤次郎 七等
青山鑾次郎 八等
水野久七 八等
和田榮助 九等
福岡吉次郎 十等
木股永次郎 十等

○惠那郡役所 惠那郡中津川村

郡長（奏六等（中））正八位 福田豐 九等
書記
鈴木茂門 八等
林美造 九等
小栗次郎 十等

戸長
小倉胖之丞 六等
林半藏 八等
山村才治 八等
岩島匡明 八等
阿部敬儀 八等
内木又六 八等
阿部喜左次郎 八等
上田良均 九等
不破守善 九等
梶田謙藏 十等
市岡桂 十等

大野、益田、吉城郡役所 大野郡高山町

郡長（奏六等（上））從七位 國井清廉
書記
千葉眞青 九等
田口太之助 十等
竹下虎之助 十等
脇田孫六 九等
河村重雄 十等
居貝維平 十等

林良太郎 七等
森井彦十郎 八等
間半兵衛 八等
土岐正德 八等
龍谷萬吉 八等
水野田鶴雄 八等
大島惠藏 九等
鈴木彦十郎 九等
鈴木利左衛門 九等
安藤泰藏 十等

○尋常師範學校 厚見郡今泉村

校長（年八〇〇）學務課長 正八位 棚橋衡平
書記
梶浦鄰之助（月二）
杉山錄吉

教諭
柴崎鐵吉（月二）
山本貞成
大野千畝
大野鐵吉
三浦經雄

訓導
柴崎鐵吉（月二）
山本貞成
大野千畝
大野鐵吉
三浦經雄

舍監
龜井虎三郎（月二）
尋常中學校助教諭兼
後藤東

幹事（月三〇）
鈴木梅太郎
北村森之助
後藤東

助教諭
鈴木梅太郎
橫倉喜太郎

藥劑師
二等
岡部廣圭
須藤圭
大竹岩次郎
木村達德
樺山三次

書記
井口貫七（月一〇）
戸田成輔
兼藥劑師
中島安太郎
長屋恭一

○尋常中學校 厚見郡今泉村

校長（月六〇）
林國次郎 十等 勳八等 清水清

教諭
岩田味三郎 七等
保々喜壘郎 七等
岡田稻吉 八等
近藤吉次郎 八等
大原信 八等
栗田專一郎 八等
二田村清次郎 八等
加藤三郎右衛門 八等
近松短弘 九等
千原治郎作 十等
野村助壘郎 十等
青山道允 十等
中井梅之助 十等

戸長
石川勘藏 七等
坂田秋一 八等
柏木清 八等
上村幸信 八等
古田長貞 八等
二田村清次郎 八等
加藤三郎右衛門 八等
近松短弘 九等
千原治郎作 十等
野村助壘郎 十等
青山道允 十等
中井梅之助 十等

山崎弓東 十等
伊藤勘一郎 十等
元田甕郎 十等
十藥貞造 十等
藤井弘海 十等
山崎弓雄 十等
中丸彦助 十等
荒木秋崖 十等
松井常之助 十等
金森淳造 十等
任幸護 十等

教諭（月四五）
岸田正（月三五）
中山鏘之進（月三五）
松田榮一
辻秋德

尋常師範學校助教諭（月二〇）
北村森之助（月一七）
早川鍋次郎（月一二）
小野脊

書記（月一四）
高田耕馬
長屋由郎（月一二）
渡邊高之助

○病院 厚見郡今泉村

院長（年一五〇〇）
副院長（年一三〇〇）
幹事心得
藥局長（月三〇）
醫師
一等
二等
藥劑師
二等
書記
（月一二）
（月八）
（月七）

佐々木曠
馬杉則知
屋田村完造
荻洲郁次郎

院長外科主務 佐々木曠
副院長內科主務 馬杉則知
天野暢二
脊我安太郎
渡邊柳吉
松野熊助

藥劑師 荻洲郁次郎
藥局長 渡邊柳吉
醫師 松野熊助
書記 中島安太郎

○長野縣

知事（奏一等（下））
陸軍歩兵中佐 從五位 勳四等 木梨精一郎

第一部長（文官普通試驗委員長官報々告主任）
書記官（奏三等（上））
陸軍歩兵中尉 正六位 勳五等 小野田元熙

同（奏五等（上））
第二部長（會計主務）
從七位 梅若誠太郎

屬
久保田周三 八等
田中久太郎

○第一部

長
書記官 正六位 勳五等 小野田元熙

屬
一等（下）
農商課長文官 平野俠次郎
普通試驗委員
議事課長兼文書課長官報々告主任 橫內捨一郎
庶務課長心得 前田應爾
阿部久好 五等
牟田口宗六 七等
柳原保太郎 七等
蘇一 八等
高田秀俊 九等
小林勝三郎 九等
三浦蘇一 八等

○第二部

長
書記官 正六位 勳五等 梅若誠太郎

屬
一等（下）
學務課長尋常師範學校長 淺岡一
衛生課長 伊東武直
會計課長文官普通試驗委員 宇川榮次郎
監獄課長副典獄 櫻井高尚
吳事課長 水川正亮
高橋
林重久
三吉百合熊
後藤
杉藏
橫尾義邁
遠藤米倉直孝
原順之助
牧幕四郎
田中宗吉郎
岡村賴三
淺野養之助
桑原省之輔
市江利淸
高山國風
淺見副孝
益田三郎
花井長吉
藤澤喜士太
栗原武三太
柳川廉次
吉木信正
水島會平

副典獄
橫江八郎
書記
岡部廣圭
須藤圭
書記兼看守副長 大竹岩次郎
德山貞利
島爾三郎
木村達德
樺山三次

技手
有馬義敎
越川淸太郎
小林昇
小西龍之助
關定次郎
赤瀨德次郎
松井包房
大野市之助
菊池武淸
淸水勝方

屬監獄課長 櫻井高尚

看守長
宮原敬助 七等
藤田昌亮 七等（上）
鈴木義安 七等（上）
兩角恭四郎 七等（上）
岩下神太郎 七等（上）
花形定四郎 八等（上）
丸山約 八等（上）
岡村治三郎 九等
大久保岩雄 九等
藤田昌亮 七等（上）
他仁平次郎 八等
會澤復三郎 八等
田中久太郎 八等
丸山伴作 九等
柳原保太郎 七等

副典獄 四等
書記
宮原有賀 七等
他仁平次郎 八等
會澤復三郎 八等
田中久太郎 八等
丸山伴作 九等
岡村治三郎 九等
大久保岩雄 九等
後藤杉藏 五等
三吉百合熊 七等
林重久 九等
原順之助 十等
水島會平 十等

看守長
武井一郎 七等（上）
藤田昌亮 七等（上）
鈴木義安 七等（上）
兩角恭四郎 七等（上）
岩下神太郎 七等（上）
花形定四郎 八等（上）
丸山約 八等（上）
岡村治三郎 九等
大久保岩雄 九等
宮原敬助 七等
有賀重盈 七等
他仁平次郎 八等
會澤復三郎 八等
田中久太郎 八等
丸山伴作 九等
柳原保太郎 七等

看守長 宇田德正
看守長 佐藤直重
看守長 白井武右衛門
看守長 八木三郎
看守長 伊藤博光
看守長 坪井直彥
看守副長屬 大竹岩次郎
看守副長 山崎小五郎
看守副長 井上信之助
看守副長 松井總吾
書記 宇田德正
書記 佐藤直重
書記 白井武右衛門
書記 伊藤博光
書記 坪井直彥
書記 八木三郎

看守副長
十等 書記兼屬 大竹岩次郎
十等 書記 井上信之助
十等 兼書記 松井總吾

## ○收稅部

收稅長 奏五等(上) 從七位 內阪惇德

收稅屬
二等(上) 賦稅課長 長谷川義方
四等(上) 徵收課長文官 栗屋平一
普通試驗委員
五等(上) 徵稅費課長 市川正意
五等(中) 檢稅課長 森寺纘造
六等(上) 大宮興
六等(中) 津田英十郎
六等(中) 津田英十郎
六等(中) 中野精一郎
七等(上) 須田義之
七等(中) 久保田儒愷
七等(中) 西卷周策
八等(上) 丸山久男
八等(中) 角田道矩
八等(下) 加藤鐵吉
八等(下) 高橋勝次郎
九等(上) 石川直介
九等(下) 服部政十郎
九等(下) 井川寅之助
九等(下) 磯安次郎
九等(下) 武井新太郎
九等(下) 山田嘉獻
九等(下) 西村信久
十等(上) 手川元明
十等(上) 安井善吉
十等(上) 鹽澤富太郎

十等(上) 阿部定馬
十等(中) 池田錄之丞
十等(中) 猪口敬次郎
十等(中) 杉江究治
十等(中) 矢尾祐茂
十等(中) 高橋藤二郎
十等(中) 橋本金太郎
十等(中) 高木折二郎
十等(中) 石川達男
十等(中) 酒井寄敬
十等(中) 藤森艮一
十等(中) 羽山恂一郎
十等(中) 磯村吉太郎
十等(中) 松尾秀左右
十等(中) 甲原關藏
十等(中) 永井治寬
十等(中) 武藤光都
十等(中) 片山灌音
十等(中) 土谷宇策
十等(中) 鈴木竹之進
十等(中) 熊谷吾七
十等(中) 香津吉太郎
十等(下) 小島龜弘
十等(下) 銅直綱吉
十等(下) 栗田瀨城
十等(下) 飯田親信
十等(下) 田口由彌
十等(下) 竹內彌生
十等(下) 宮川義忠
十等(下) 安永加藤犀次
十等(中) 奧村平衛
十等(中) 今村他家二
十等(中) 中野甚作
十等(中) 竹澤湊一郎
十等(中) 峯村松太郎
十等(中) 佐野廣治
十等(中) 馬場實
十等(中) 竹內謀治
十等(中) 河合要造
十等(中) 笠井萬藏
十等(中) 西村喜四郎
十等(中) 立野守一
十等(中) 井上半四郎
十等(下) 三戶部善左衛門
十等(下) 酒井敬信
十等(下) 佐藤勘九郎
十等(下) 羽多榮嘉
十等(下) 菅沼丈吉
十等(下) 寺松熊太郎
十等(下) 田代熊太郎
十等(下) 鈴木平吉
十等(下) 時枝虎雄
十等(下) 小林千代吉
十等(下) 原源四郎
十等(下) 山岸新作
十等(下) 保刈祐次
十等(下) 磯勘三郎
十等(下) 桂榮助
十等(下) 水島源三郎
十等(下) 永井甫藏
十等(下) 桑原四郎
十等(下) 三井光直
十等(下) 川口秀孝
十等(下) 岩根成章
十等(下) 堀江彥一郎
十等(下) 倉田莊太郎
十等(下) 川村四方平
十等(下) 小泊能吉
十等(下) 中村章
十等(下) 小川久

### ○警察本部

警部長 奏四等(上) 正七位 山田吉雄

警務課長文官 五十嵐小彌太
普通試驗委員
保安課長 堀善三郎
主計課長 岡村政朝
福武勇次郎

警部補
三等(下) 御薗生欽六
九等 萬千野定之助
伊藤彌一郎 九等 中山龜太郎
芥川忠藏 十等 丸山源吾

### ○長野警察署

警部 上水內郡長野町
署長 警部勳七等 川俣直之
警部 勳七等 署長勳七等 川俣直之
警部補
九等 吉村成義
新町分署長 中村啓次郎
渡邊甚吾
十等 牟禮分署長 牧長次郎

### ○飯山警察署

警部 下水內郡飯山町
署長 勳八等 關豐松

警部補 署長勳八等 關豐松
小諸分署長 勳八等 沖熊太郎
追分分署長 毛利君太郎
望月分署長 中島源太郎
山口鎭一
署長 松原清政
署長藤田彌十郎

### ○中野警察署

警部 下高井郡中野町
署長 警部 相澤重之助
署長 相澤重之助
宮尾芳太郎
須坂分署長 勳八等 山本久道
穗高分署長 八坂寧

### ○屋代警察署

署長 埴科郡屋代町
警部 淺野成裕
署長 淺野成裕
松代分署長 戶田元一
今井分署長 清水楨太郎
愛甲誠雄
川口分署長 堀雅祐
署長 松原清政
署長藤田彌十郎

### ○上諏訪警察署

署長 諏訪郡上諏訪村
警部 石田速夫
署長 石田速夫
下諏訪分署長 島津鐵四郎
落合分署長 風間菊次郎
坂上義人
署長 松原清政
署長藤田彌十郎

### ○伊那警察署

署長 上伊那郡伊那村
警部 林高義
署長 林高義
赤穗分署長 大出勝義
西高遠分署長 藤原錫次郎
高田幹
署長 松原清政
署長藤田彌十郎

### ○岩村田警察署

署長 北佐久郡岩村田町
警部 松原清政
署長 松原清政
署長藤田彌十郎

### ○上田警察署

警部 上田町
署長 勳七等 中川四郎
署長 勳七等 中川四郎
別所分署長 福田寬得
上丸子分署長 橫川尹成
林藤次郎
署長 松原清政
署長藤田彌十郎

### ○臼田警察署

署長 南佐久郡臼田村
警部 和田芳助
署長 和田芳助
野々山義忠
立花農太郎
署長 松原清政
署長藤田彌十郎

### ○松本警察署

署長 東筑摩郡松本北深志町
警部 吉田有恪
署長 吉田有恪
富岡分署長 上原肇次
原重太郎
署長 松原清政
署長藤田彌十郎

### ○大町警察署

署長 北安曇郡大町
警部 鮫島新助
署長 鮫島新助
北城分署長 青木元治
大和親智
池田町分署長 植松伊平
署長 松原清政
署長藤田彌十郎

### ○福島警察署

署長 西筑摩郡福島村
警部 上羽義治
署長 上羽清治
吾妻分署長 關雅知
川合俊太郎
署長 松原清政
署長藤田彌十郎

### ○南佐久郡役所

南佐久郡臼田村

### ○小縣郡役所 小縣郡上田町

郡長 奏六等(上) 正八位 **吉松集躬**

書記
- 八等 田中左吉
- 九等 佐藤國紀
- 十等 小林宗二郎
- 十等 伊藤三郎

戸長
- 六等 重浦義成
- 七等 井出七郎
- 八等 川村清晉
- 九等 平島省三
- 九等 西島政敬
- 十等 菊地小太郎

- 九等 大橋朝明
- 阿部彌右衛門
- 岩月愛之助

### ○北佐久郡役所 北佐久郡岩村田町

郡長 奏六等(上) 正八位 **師岡政擧**

書記
- 八等 岩崎慶次郎
- 九等 伊藤龍雄
- 十等 早川政養
- 十等 山邊文三郎
- 十等 小泉重成

戸長
- 五等 西岡信義
- 七等 遠藤善九郎
- 八等 六川右三治
- 九等 土屋六郎
- 九等 小泉重哭
- 九等 阿部久恒
- 十等 岡部澤二
- 十等 牧野成烈
- 十等 池野常道

- 八等 成瀨政治
- 加川隆信
- 依田專左衛門
- 阿部龍藏

- 七等 佐野常直
- 押繰正心
- 比田井彈右衛門
- 小泉仁三
- 町田甚太郎
- 土屋半左衛門
- 苫米地柳二
- 小野衛實

### ○諏訪郡役所 諏訪郡上諏訪村

郡長 奏六等(上) 正八位 **鳥居義處**

書記
- 八等 後閑迂克
- 八等 渡邊長次郎
- 十等 井上十藏
- 十等 牛山章明
- 十等 馬場寧爾

- 六等 市川正令
- 小泉民左衛門
- 塚原勇右衛門
- 百瀨元章
- 倉澤源太郎
- 丸山恆助
- 松尾篤弘

戸長
- 六等 岡村籐
- 七等 岡本篤
- 八等 土肥甫
- 八等 日下部寬
- 八等 山田安利
- 八等 林三郎左衛門
- 九等 西田由友
- 九等 久保田吉郎治
- 九等 渡邊佐太郎
- 九等 甲田勝
- 十等 物野興一
- 十等 馬場燉次

- 八等 鹽原友
- 八等 岩本正明
- 九等 兩角半右衛門
- 九等 石城尚友
- 九等 今井一
- 九等 平林信休
- 九等 增澤門也

- 八等 藤森織衛
- 八等 土橋惟明
- 九等 笠原助右衛門
- 九等 中島慶藏
- 九等 矢澤正雄
- 九等 矢島祥道

### ○上伊那郡役所 上伊那郡伊那村

郡長 奏六等(上) 正八位 **金井清志**

書記
- 八等 山本恭峯
- 八等 高橋周徹
- 九等 中原政也
- 十等 部奈象治
- 十等 中村此太郎

- 八等 青山勝藏
- 伊藤鐘二
- 佐々木屯
- 三石壽一郎
- 務臺精一

- 八等 海野幸續
- 八等 織田彌一郎
- 八等 市橋友孝
- 八等 福澤丑太郎
- 九等 矢島善八
- 九等 增田泰岳
- 九等 小川安續
- 九等 池上寫昌
- 十等 中村郡治
- 十等 登內房太郎

- 九等 高木槻三
- 荒井修
- 黑河內谷八
- 長田七郎治
- 池上文彥
- 岡野敬忠
- 眞壁貴繼
- 佐々木宗一
- 池上昌豐
- 中林元長

### ○下伊那郡役所 下伊那郡飯田町

郡長 奏六等(上) 正八位 **伊谷修**

書記
- 七等 小島義知
- 九等 松下莊藏





- 九等 下平長治郎
- 十等 後藤宗基
- 十等 太田次郎吉
- 十等 中村義太郎
- 十等 宮澤源太郎

戸長
- 五等 星野有信
- 八等 林虎三
- 八等 光澤音次郎
- 八等 平野多郎九
- 八等 北澤傳次
- 九等 坂井彌八
- 九等 久保田宗橘
- 九等 千村與造
- 十等 今村倭一
- 十等 阿久澤官吾
- 十等 光澤音市
- 十等 林秀三郎
- 十等 大澤儀太郎

- 九等 宮協忽八郎
- 十等 御園生善三郎
- 十等 宮澤政一
- 十等 中山喜一郎

- 六等 島地保家太
- 八等 橋都多賀司
- 八等 藤枝甚九郎
- 八等 倉平岩男
- 九等 木下元治
- 十等 高澤純一郎
- 十等 平澤與一
- 十等 田中正已
- 伊東才次郎
- 和田浪藏
- 熊谷政雄
- 吉澤彌作
- 松下直雄

### ○西筑摩郡役所 西筑摩郡福島村

郡長 奏六等(上) 正八位 **坂本俊秀**

書記
- 九等 犬飼新
- 十等 松島元八郎
- 十等 山中助藏
- 十等 松原熊五郎

戸長
- 八等 小谷分喜
- 九等 千村三郎次郎
- 九等 土岐半一郎
- 九等 廣瀨司直
- 九等 村上彌惣右衛門

- 八木定義
- 紀浦次郎
- 樋口愛之助

- 原三右衛門
- 青木友宣
- 遠山眞三郎
- 安井正夫
- 千村喜又

### ○東筑摩郡役所 東筑摩郡松本北深志町

郡長 奏五等(中) 從七位 **稻垣重爲**

書記
- 七等 淺川温
- 八等 原嘉平太
- 九等 高橋正常
- 十等 藤田禮十郎
- 十等 鶴見次定
- 十等 新井重義

- 二木正延
- 河原善吾
- 三輪豐利
- 小澤潤水
- 市川定美
- 橋本正英

戸長
- 七等 近藤速水
- 八等 管谷司馬
- 八等 飯村虎雄
- 九等 洞原得馬
- 九等 本木利平
- 九等 武居美佐雄
- 九等 窪田重平
- 九等 中村宗次郎
- 九等 唐澤武十郎
- 九等 根澤多美司
- 十等 隱岐吉枝
- 十等 上條泳二
- 十等 松木敬基

- 中村嘉重
- 芳原雄也
- 杉本清太郎
- 林平六

- 田中茂金次
- 宮澤澄孝

- 岡野顯忠
- 大竹計吉
- 小穴艮彌

- 井上成乘
- 岡田重義
- 百瀨謙三
- 原正次

### ○北安曇郡役所 北安曇郡大町

郡長 奏六等 南安曇郡長 **肥田野畏三郎**

書記
- 八等 橫瀨澄
- 九等 草間吾乘
- 十等 佐伯鐘吉
- 十等 中島源太郎

- 兼南安曇郡書記 高塚信逸
- 小林等雄
- 平林啓太郎
- 長尾眞次郎

戸長
- 七等 今村四郎藏
- 八等 和田萬衛
- 八等 細野宮太郎
- 九等 勝野嘉一郎
- 九等 荒井昌治
- 九等 大池忠五郎
- 十等 加藤政義

- 川上源一
- 竹中勝德
- 大河內彌三郎
- 高山善十郎
- 白井福一郎
- 三村茂十
- 丸山重四郎
- 平林沖
- 米山秀廉
- 荒井昌治
- 大池忠五郎
- 加藤政義

- 一柳茂
- 吉原政男
- 關恒司
- 降旗唯
- 高木善十郎

### ○更級郡役所 更級郡鹽崎村

郡長 奏六等(上) 兼埴科郡長 正八位 **中島精一**

書記
- 八等 月岡照行
- 九等 谷口清修

- 兼北安曇郡書記 高塚信逸
- 北安曇郡長 增田武十郎

- 杉本平

- 石川讀臣
- 雨宮誠

埴科郡書記 中井 敬弘
十等 石田四方太
十等 宮澤宗三郎

戸長
七等 山崎 山人
七等 佐藤 清志
八等 十代田義男
九等 高橋太知雄
九等 小林隣之助
九等 宮入 鐵三
十等 塚田小右衛門
十等 窪田準一郎
十等 林 銀作

## ○埴科郡役所 埴科郡屋代町

郡長 奏六等 更級郡長 正八位 中島精一

書記
六等 西澤又右衛門
十等 竹内孝太郎
十等 吉村 直忠

九等 松本 千雄
十等 若林 熊吉
十等 錄更級郡書記 中井 敬弘

戸長
六等 丸山 盈定
九等 坂田藤太郎
九等 三井 繁治
十等 柳澤 五郎
十等 半田小一郎
十等 片桐 虎治

九等 中島 嘉一
九等 青柳 謙治
九等 伊藤 信作
十等 若林晉三郎
十等 志津助之丞

## ○上高井郡役所 上高井郡須坂町

郡長 奏六等(上) 正八位 清須勝祥

金井 憲雄
齋藤 茂
池村 良忠
柳澤徹之助
山口 直行
林 渭兵衛
玉木直太郎
西村 平作

## ○下高井郡役所 下高井郡中野町

郡長 奏六等(上) 正八位 箕輪鼎

書記
八等 洲崎 遠水
九等 平塚 久直
九等 寺井清太郎
十等 茂木 吉治

八等 谷本助之丞
八等 森 隆爽
九等 森 重次
九等 湯本助之丞
九等 管 眞行
十等 下田 半亮
十等 橘原 正隆

戸長
八等 中澤吉四郎
八等 久保田慶祐
八等 藤澤 要作
十等 袖山文左衛門
十等 岡村善次郎
十等 川上茂一郎

八等 岡村變左衛門
九等 大澤 基龍
十等 駒澤 貞吉
十等 清水彦右衛門

八等 青木勘左衛門
八等 高井 辰二
九等 山崎 康行
十等 大島治之助
十等 宮川太右衛門

九等 野平 道風
九等 中島 才助
十等 額持 正道

## ○上水内郡役所 上水内郡長野町

郡長 奏六等(上) 正八位 森田斐雄

書記
七等 宮澤助太郎
八等 大脇 重道
九等 木田 多門
十等 村田 義親
十等 鈴木小右衛門

八等 井上 齊
十等 山上 孝作
十等 佐藤尋次郎
十等 小管 鈍太郎

戸長
三等 櫻口 景利
七等 酒井忠二良
七等 田島 廣太
八等 野元 政成
八等 矢島仙右衛門

八等 笠井安之助
八等 大日方直怒
九等 岡本五郎治
九等 宮尾 雞治
十等 丸山甚三郎
十等 中澤孝次郎
十等 塚田 梅吉

九等 神谷 駿
九等 宮澤豐一郎
九等 鈴木長兵衛
九等 仲俣 理亮
九等 岡本清三郎

八等 大內 治作
八等 堀內 友治
九等 風間慶一郎
九等 春日三次郎
十等 任田國三郎
十等 酒井熊次郎
十等 松本 靜男





## ○尋常師範學校 上水内郡長野町

校長(年八〇〇) 錄屬 學務課長 淺岡一
教頭(年一〇〇〇) 敎諭 松井元次郎

敎諭
(月五〇) 錄教頭文官普通試驗委員 松井元次郎
(月四五) 正木直太郎 中根 明

助敎諭
(月二八) 高橋敬十郎 (月二三) 河野 次郎
(月二〇) 淺井 洌 舍監 本間尊寬 屬 大塚 廣

幹事
舍監
(月二〇) 助敎諭 勳七等 赤員錄大郎 錄助敎諭 本間尊寬

訓導
(月一七) 與良熊太郎 (月一二) 小平 礒吉
(月一二) 濵 幸次郎

書記
(月一七) 成本 治雄 (月一三) 吉武 正名
敎諭心得(月三五) 白井 毅
出仕
(月四〇) 淺川 廣潮 (月四〇) 鶴田 信儼
(月三〇) 高島 省三 (月二二) 脇野 つい
(月二〇) 稻垣 乙丙

## ○尋常中學校 東筑摩郡松本北深志町

校長(年一〇〇〇) 小林 有也

敎諭
(月四五) 村田鈎三郎 (月三五) 島地 五六
助敎諭
(月二八) 松原 衛 (月二八) 齋藤 頊 勳七等 上原新五郎
(月二〇) 書記
(月一五) 木村 成壽 (月一二) 山下 元長
出仕
(月六五) 柳 祐信 (月四五) 友高猪之助
(月二八) 望月 俊稜 (月二八) 福田 秀吾
(月二三) 田内八百久萬 (月一八) 北村毅太郎 勳七等 村外 信策

# ○宮城縣

知事 勅二等(下) 從四位勳三等 松平正直

書記官 奏二等(中) 第二部長會計主務 正六位 和達孚嘉

同 奏四等(上) 第一部長文官普通試驗委員長官報々告主任 正七位 後藤敬臣

## ○第一部

長 書記官 正七位 後藤敬臣

屬

農商課長兼石勳七等 大立目謙吾 七等
卷測候所長 俊雅 八等
庶務課長兼文書課長文官普通試驗委員 八乙女盛次 五等
遠藤元良 七等
片野積 七等
阪元俊雅 八等
文官普通試驗書記 竹內九郎 八等
安藤利常 八等
山下三次 八等
小梁川元 九等
文官普通試驗書記 田沼易簡 九等
播磨屋久治 七等
齋藤英一郎 七等
芳賀見義 七等
前島美孝 九等
高橋研 九等
緒方大之進 九等

## ○第二部

書記官 正六位 和達孚嘉

學務課長尋常師範學校長 渡邊洵一郎 九等
監獄課長典獄 中村中 二等
會計課長 大森利學 三等
土木課長文官普通試驗委員 掛田利安 五等
兵事課長心得一色範敘 六等
衛生課長心得萩野敬勝 七等
文官普通試驗委員 高岡詫摩義民 七等
松郎 七等
芦谷憲高 七等
清野喜平治 七等
堀田正興 七等
高橋舊光 七等
鈴木景猷 八等
佐藤信行 八等
伊藤近春 八等
田中定長 九等
田中玉記 九等
前田河信保 十等
佐藤正次 十等
茂木安勝 十等
石森和男 十等
警部補村山吉彌 九等
武澤愛次郎 十等
馬籠文雅 十等
富澤賴孝 十等
石川以矩 九等
高橋進 十等
高橋保之 十等
齋藤文七 十等
大條秀太郎 九等
佐藤轍 十等
阪元藏之允 十等

### 技手

兼文部三等技手 植田登 三等(中)
小泉郡司 宮部美勳 五等(中)
花見高俊 八島成 六等(中)
山添喜三郎 佐藤琢 八等(中)
橫山龍之進 寺坂良貞 八等(下)
齋藤謙三 大越英則 九等(下)
草刈直嘉 黑須八十治 十等(下)

### 典獄二等

兼屬監獄課長 中村中

### 書記

看守長 石井直長
入間川市治

### 看守長

後藤祐吉 九等

兼書記 石井直長
佐藤勝治

### 看守副長

千葉文五郎 十等
菅井嘉右衛門 七等
星左右太郎 八等
小崎能久 九等
岩瀨元繼 九等
手塚光寧 七等
金須保之 五等
黑澤常成

## ○收稅部

收稅長 奏五等(上) 從七位山田揆一

收稅屬

徵收課長 吉田友明 四等(上)

四等(上) 檢稅課長 青木 錠一
五等(上) 賦稅課長 入間川重遠
六等(上) 徵稅費課長會計主務文官普通試驗委員 林 通

六等(中) 萬城目盛泰
六等(中) 金子 好清
七等(中) 三瓶 篤
七等(中) 石永 義弘
八等(下) 山崎 鄉美
八等(下) 菊地 圓
八等(下) 富田喜平治
八等(下) 山田莊一郎
九等(上) 木戸 有直
九等(上) 齋藤卓次郎
九等(下) 渡邊 親滿
九等(下) 吉田 友直
九等(下) 岸 卯一郎
九等(下) 伊藤田鶴衛
九等(下) 河野 清
九等(下) 眞山 正雄
九等(下) 平渡源左衛門
十等(上) 奥田 左酉
十等(中) 秋田 豐介
十等(中) 富塚 弘利
十等(中) 山川 貞次
十等(中) 黑川 豐治
十等(中)[前八等] 中澤 一壽
十等(中) 黑澤 實信
十等(中) 後藤 吉次
十等(中) 湯村 武三
十等(中) 天野 鋼作
十等(中) 大瀧 文彌
十等(中) 北村 嘉吉
十等(下) 新田小太郎
十等(下) 高成田要七郎
十等(下) 加藤 丑藏
十等(下) 中目 博記
十等(下) 太田 資和
十等(下) 成田友三郎
十等(下) 高坂右源治
十等(下) 內藤卯兵衛
十等(中) 目々澤定廣
十等(中) 渡邊 庄治
十等(中) 高橋 保膳
十等(下) 錦織 源吉
十等(下) 和田 嫩藏
十等(下) 渡邊鐵三郎
十等(下) 久保 三郎
十等(下) 安部 厚治
十等(下) 小林 香
十等(下) 小野源治郎
十等(下) 佐藤恒之進
十等(下) 男澤源太郎
十等(中) 曾我部房衛
十等(中) 若林寅四郎

## ○警察本部

警部長 奏任四等(上)正七位 菅井 試美

警務課長兼文官普通試驗委員 警官 林 信
總習所入學
保安課長 山下 中二
主計課長 伊藤 晉造
仙臺警察署長兼 堀 敎貞
巡查敎習所長
敎師 草間 宗軒
相澤 實壽
菊地幸三郎
佐藤 總藏
金森 文吉
石原山三郎
大窪 鄉信
澤田 廣知

警部 四等(中) 署長兼巡查敎習所長 堀 敎貞
警部補 山中雷之助 十等 佐伯 永全
○鹽竈警察署 宮城郡鹽竈村
署長 警部 菅野 美雄
警部 七等(上) 署長 菅野 美雄
警部補 原ノ町分署長 甘粕 春吉
作並分署長 上田 景安
○吉岡警察署 黑川郡今村
署長 警部 山本 修身
警部 七等(上) 署長 山本 修身
○岩沼警察署 名取郡岩沼鄉
署長 警部 有馬 軍治
警部 七等(上) 署長 有馬 軍治
警部補 長岡分署長 增田 押尾源太郎
○大河原警察署 柴田郡大河原村
署長 警部 盛願
警部 四等(中) 署長 盛願
警部補 川崎分署長 恒岡 琢磨
○亘理警察署 亘理郡小堤村
署長心得 警部補 遊佐治郎介
警部補 署長心得 遊佐治郎介

○仙臺警察署 仙臺國分町
署長 警部 堀 敎貞





九等 坂元分署長 岡島震太郎

○角田警察署 伊具郡角田本鄉
署長 警部 野口 謹造
警部 七等(上) 署長警官練習所入學 野口 謹造
警部補 署長心得 戶田元太郎
九等 丸森分署長 檢見崎愛藏
十等

○白石警察署 刈田郡白石本鄉
署長 警部 今野 三朔
警部 七等(上) 署長 今野 三朔
警部補 關分署長 武 市郎
十等

○石卷警察署 牡鹿郡石卷村
署長 警部 島崎 直信
警部 三等(中) 署長 島崎 直信
警部補 九等 警部補 坂本 衍吉

○飯ノ川警察署 桃生郡相ノ谷村
署長心得 警部補 川上 親明
警部補 署長心得 川上 親明
九等 廣淵分署長 山本 資成
十等

○氣仙沼警察署 本吉郡氣仙沼村
署長 警部 中村 欣一
警部 七等(上) 署長 中村 欣一
警部補 十等 志津川分署長 愛甲 猛

○登米警察署 登米郡登米村
警部 黑田 良正
署長 黑田 良正
佐沼分署長 根本四郎平

警部 五等(中) 署長 伊具郡角田本鄉
警部補 十等 署長警官練習所入學 野口 謹造
○涌谷警察署 遠田郡涌谷村
署長 警部 島田清太郎
警部 四等(中) 署長 島田清太郎
○古川警察署 志田郡大柿村
署長 警部 境田 元通
警部 七等(上) 署長 境田 元通
警部補 十等 松山分署長 境野 文彌
○中新田警察署 加美郡中新田村
署長 警部 島田清太郎
警部 七等(上) 署長 島田清太郎
○岩出山警察署 玉造郡岩出山村
署長 警部 三浦 孝之
警部 八等(上) 署長 三浦 孝之
警部補 十等 鳴子分署長 菊地 忠吉
○築館警察署 栗原郡築館村
署長 警部 山口 義耀
警部 四等(中) 署長 山口 義耀
警部補 九等 廣淵分署長 山本 資成
十等

○仙臺區役所 仙臺區表小路
若柳分署長 早川 文二
十等 金成分署長 紫藤 轍
署長 警部 沼田 勇魚
警部 七等(上) 署長 上野 景定
警部補 十等 岩ケ崎分署長 床次彌八郎

區長 奏任四等(下) 兼宮城郡長 正七位 十文字 信介

書記 六等 鈴木太郎作
八等 栗佐俊太郎
九等 三浦 顯中
十等 今村 晉
七等 野村善之進
九等 東 儀平
十等 高橋達之助

○柴田郡役所 柴田郡大河原村
郡長 奏任五等(中) 從七位 富田 廣信

書記 八等 加藤 榮利
十等 阿部 安治
十等 日下 吉藏
栗村多利治
大庭 善助

戶長 四等 齋藤 吉彌
六等 佐藤左右輔
八等 大槻傳三郎
八等 櫻中莊次郎
九等 高橋 勝治
九等 栗野 盛房
九等 西田泰一郎
九等 市川 龜治
五等 太田莊十郎
六等 安積 公
八等 山田 誠一
九等 猪股長七郎
九等 丹野七五郎
九等 遠藤久太郎
十等 高橋長十郎
十等 渡邊源之允

○柴田郡刈田郡役所
郡長 奏任五等(中) 從七位 富田 廣信

書記 九等 寺島儀三郎
十等 坂元 長造
十等 一條英一郎
中野泰太郎
菅野 正
蓬田 靜記

○伊具郡役所 伊具郡角田本鄉
郡長 奏任六等(上) 正八位 武者 傳二郎

書記 九等 中野泰太郎
十等 坂元 長造
十等 一條英一郎
寺島儀三郎
菅野 正
蓬田 靜記

戸長
五等 鈴木 柔藏
五等 齋藤 定一
七等 小野彌三郎
七等 山本 美雄
八等 三瓶大九郎
八等 中村 彬
九等 横山保太郎
九等 遠藤織之進

佐藤好二郎
鈴木忠太郎
佐藤靜五郎
黒野田喜三
黒田 文藏
玉田 咸充
三品 彦六
半澤 重郎

## ○名取郡役所 名取郡長町村

郡長 奏六等(上) 正八位 守屋 孝章

書記
七等 白極 誠一
九等 吉川 直

戸長
五等 大津 菊三
六等 高橋 基
六等 内海 一明
七等 松浦 甫
八等 佐藤 利徹
八等 三浦 清
九等 宮城 愼吾

三澤 辰成
加藤清五郎
高橋 景信
豊島 盛任
大松澤實元
阿部 倉治
長尾四郎右衛門

## ○宮城郡役所 宮城郡南目村

郡長 奏四等 仙臺區長 正七位 十文字 信介

書記
四等 中山 眞拳
九等 永野 榮助

戸長
九等 宇津志新吾
十等 中根 正名

水野 重敎
守屋 成憲
猪狩 章

遠藤作兵衛
菊地 雄治
長谷 泰之

## ○黒川郡役所 黒川郡今村

郡長 奏六等(上) 正八位 但木 良次

書記
八等 里見 長顯
十等 石田 寛

戸長
六等 木村 登
七等 松浦 憲治
七等 佐藤 簡
八等 吉田 潤吉
八等 佐々布景永
八等 青木七之助
八等 長澤巳之橘
八等 内ケ崎交之助

菅原 利春
大槻 安廣
櫻田 景敬
今村 知成

永野 勇吉
芳賀重太郎
岡 貫一郎
富澤 義成

## ○加美郡役所 加美郡今村

郡長 奏六等(上) 正八位 鈴木 純之進

書記
八等 荒 篤次郎
九等 久木 久俊
十等 菅原貞次郎

戸長
三等(下) 森 亮三郎
七等 南條善右衛門
九等 長谷新一郎
九等 小野寺敬雄

鈴木 力衛
千葉 敬治

安住仁次郎
佐々木養右衛門
堀 武衛門
永瀬 千富

## ○志田郡役所 志田郡大柿村

郡長 奏六等(上) 正八位 熱海 孫十郎

書記
八等 鈴木 道利
九等 岩淵 晉治
十等 三浦 功

戸長
四等 齋藤 保
六等 横山 盛季
六等 湯村半兵衛
七等 菊地衛門七
八等 貝山 大說

高平小八郎
加納 孝介

## ○玉造郡役所

郡長 奏六等(上) 正八位

書記
八等 矢野 惟理
九等 末永物十郎

戸長
六等 今田 直胤
六等 千葉 一平
八等 黒澤 源
九等 田丸 貞孝
九等 諏訪部勝治

今野 又六
福田知之輔

平渡亥三郎

## ○遠田郡役所 遠田郡馬場谷地村

郡長 奏五等(中) 従七位 鈴木 純之進

書記
八等 荒 篤次郎
九等 久木 久俊
十等 菅原貞次郎

戸長
三等(下) 森 亮三郎
七等 南條善右衛門
八等 長谷新一郎
九等 小野寺敬雄

鈴木 力衛
千葉 敬治

安住仁次郎
佐々木養右衛門
堀 武衛門
永瀬 千富

## ○栗原郡役所 栗原郡築館村

郡長 奏五等(中) 従七位 林 通故

書記
七等 管原 通實
八等 近藤 親實
九等 守屋文三郎

庄子敬事郎
半澤豐之助
十等 岩崎 省三

戸長
六等 佐藤兵右衛門
六等 小野寺勝七郎
七等 渡邊武左衛門
八等 菅原民三郎
八等 大松澤實新
八等 平田篤之助
八等 工藤 貞治
九等 加藤銀治郎
九等 門傳 昌晃

高橋 榛吾
佐藤 利徹
石崎雅之助
熱海 善輔
草刈五郎助
佐藤 東作
木村 斧彦
岡本 台助

## ○登米郡役所 登米郡北方村





郡長 奏五等(中) 従七位 佐伯 眞滿

書記
八等 守屋 喜清
九等 半田 卯内
十等 狩野 誠厚

戸長
三等(中) 亘理 隆胤
六等 鶴田遲三郎
七等 千葉三男三郎
八等 小野寺儀右衛門
八等 須藤龜代治
九等 大森貫之助
十等 千葉忠太夫

土生 常松
石井 山治

五等
六等 小關 憲
六等 今野 謹治
七等 伊東 眞之
八等 秋山 茂
八等 永井仙三郎
九等 島原 太

## ○桃生郡役所 桃生郡相ノ谷村

郡長 奏五等(下) 従七位 山内 信實

書記
七等 千葉 胤繼
九等 藤井 惇

別所巳七郎
佐藤 喜一

戸長
七等 中川新三郎
七等 增子 長治
八等 高橋 巳吉
八等 佐藤 長二
八等 尾形喜三郎
八等 富田小五郎

勝又熊之助
松川 敬藏
成田 之雄
鈴木 精平
櫻井松五郎
荒井安三郎

## ○牡鹿郡役所 牡鹿郡石巻村

郡長 奏五等(上) 従七位 竹内 壽貞

書記
九等 足立 秀久
十等 永瀬 善爲

村上 信晴
長橋謙三郎

戸長
五等 大橋 清寛
六等 山尾 薫
七等 星 弘延

星 廉延
眞田 保
高橋 戸平

## ○本吉郡役所 本吉郡本吉村

郡長 奏五等(中) 従七位 戸澤 精一郎

書記
八等 矢野 惟理
九等 末永物十郎

今野吉郎治
豐川 寶光

戸長
六等 今田 直胤
八等 千葉 一平
九等 黒澤 源
九等 田丸 貞孝
九等 諏訪部勝治

鮎貝 盛德
吉田 正章
布施 備
佐藤 信次
服部 貞藏

訓導
教諭 是石辰二郎 (月二三)
堀尾金八郎 (月二〇)
書記 (月一五)

岡田 重彝
伊藤 三郎
橋本順之丞

## ○農學校 名取郡長町村

校長 (月七〇)
教諭 (月四〇)

今井秀之助
水原勝之助

助教諭
(月一八)
書記 (月一五)

沼倉吉兵衛
小野寺元質
赤間 正

## ○涛常師範學校 仙臺區勾當臺通

校長 (年九六〇)

兼 學務課長 渡邊 洵一郎

教頭
教諭

兼 教頭 文官普通試驗委員 片岡 瑢光
兼 訓導 是石辰二郎 元輔

助教諭
(月三〇) 安東 武雄
(月三〇) 木村 紋
(月二〇) 四竈 仁邇

幹事 (月三〇) 村崎 常治
舍監 (月二五) (月四〇)

兼 教頭 文官普通試驗委員 片岡 瑢光
兼 訓導 是石辰二郎 元輔

(月三〇) 市川 力藏
舍監 中西 錄男

兼助教諭 中西 錄男

## ○病院

院長 第二高等中學校教諭 山形 仲藝
内科長 第二高等中學校教諭 磯 彝
眼科長 第二高等中學校教諭 日高 昻
婦人及産科長 第二高等中學校教諭 棟方 隆
藥局長 第二高等中學校教諭 八木 長恭
藥局副長 (月三五) 伊澤富次郎
藥局詰 第二高等中學校助教諭 佐野高之助
醫員 (月四五) 山本 有成
(年三〇〇) 林 芳太郎
(年二四〇) 中村 志篤
(月二〇) 大森 右景
(月二〇) 石川 正治
(年二四〇) 川崎 敏
醫員補 (月一五) 友田 晉松
(月一〇) 目黒熊次郎
書記 (月二〇) 大河内 操
塚元 久
有田 正誠

# ○福島縣

知事 勅二等(下) 從四位勳三等 山田信道

書記官 奏二等(下) 第一部長 官報々告 主任文官 普通試験 委員長 正六位 永峯彌吉

同 奏五等(上) 第二部長 會計主務 文官普通 試験委員 從七位 今井鐵太郎

## ○第一部

長 書記官 正六位 永峯彌吉

屬

| | | |
|---|---|---|
| 渡邊明義 | 四等 | 二等 |
| 西忠義 | 五等 | 一等(上) |
| 馬場直人 | 五等 | 議事課長兼文書課長 |
| 竹尾高堅 | 六等 | 庶務課長學務課長 |
| 小林則孝 | 六等 | 農商課長 |
| 伊藤十郎平 | 七等 | 沼津七郎 |
| 松田定次郎 | 七等 | 鈴木正義 |
| 奈須理三郎 | 七等 | 野村高文 |
| 官報々告主任 | 七等 | 井上幸之助 |
| 加治廉夫 | 八等 | 新田長昭 |
| 成田直忠 | | 大池英助 |
| 鶴田嘉內 | 七等 | 山內致 |
| | | 任谷勝賢 |
| | | 新田貞楯 |

小倉信宜 五等

## ○第二部

長 書記官 從七位 今井鐵太郎

屬

| | | |
|---|---|---|
| 佐治順平 | 五等 | 一等(下) |
| 山邊知一 | 五等 | 一等(上) |
| 黒木祕房 | 五等 | 學務課長議事課長兼文書課長 |
| 中川駿太郎 | 六等 | 會計課長 |
| 細谷四郎 | 七等 | 土木課長 |
| 指宿通行 | 七等 | 兵事課長 |
| 須藤金之助 | 八等 | 衛生課長心得 |
| 中桐有三 | 八等 | 三浦義司 |
| 伊勢貞喬 | 八等 | 佐々幸平 |
| 城親友 | 八等 | 大江保 |
| | | 後藤良介 |
| | | 竹內石太郎 |
| | | 笹田光定 |
| | | 莊司則久 |
| | | 渡部德四郎 |
| | | 井上莊之丞 |
| | | 伊地知喜藏 |
| | | 黒井小源太 |

北川良慎 七等
佐々木奉光 七等
種子田正命 七等

## ○收稅部

收稅長 奏五等(上) 文官普通試驗委員 從七位 那珂通文





# 信夫郡福島町

| | | |
|---|---|---|
| 原田卯三郎 | 七等 | |
| 佐久間信光 | 八等 | |
| 渡邊吉之介 | 八等 | |
| 常盤榮 | 八等 | |
| 押田嚴三 | 九等 | |
| 重野安居 | 十等 | |
| 古河湖佐 | 十等 | |
| 高橋喜六郎 | 十等 | |
| 山口弘次 | 十等 | |
| 金子鍋太郎 | 十等 | |
| 大原義翹 | 十等 | |
| 玉利渭治 | 七等 | |
| 遠藤知足 | 八等 | |
| 太田資行 | 八等 | |
| 奥寺祐藏 | 八等 | |
| 岡田篤 | 十等 | |
| 新關丙吉 | 十等 | |
| 柴田哲夫 | 十等 | |
| 遊佐正定 | 十等 | |
| 今井良駿 | 十等 | |
| 田中國基 | 十等 | |

屬

| | | |
|---|---|---|
| 竹內直溫 | 八等 | |
| 服部千秋 | 九等 | |
| 香野賢助 | 九等 | |
| 齋藤直温 | 十等 | |
| 高木虎次 | 十等 | |
| 日下部嘉納 | 十等 | |
| 橋本藤太 | 十等 | |
| 石井俊二郎 | 十等 | |
| 雨森橘次 | 十等 | |
| 海野正太郎 | 十等 | |
| 野村寬 | 八等 | |
| 小櫃彌市 | 九等 | |
| 丸山胤孝 | 九等 | |
| 山內恒八 | 九等 | |
| 樋口次郎八 | 十等 | |
| 栗原仲 | 十等 | |
| 加藤謙三 | 十等 | |
| 堀江修治 | 十等 | |
| 大江齋治 | 十等 | |

典獄 二等 神田重高

書記 文官普通試驗委員 東悊

| | | |
|---|---|---|
| 倉本酉三郎 | 十等 | |
| 兼看守長 | | 兒玉平次郎 |
| 看守長 正八位 | | 山室重明 |
| 大越光朝 | 九等 | |
| 兼看守副長 | | 鎌田憲次郎 |
| 兼看守副長 | | 池田太郎 |
| 兼看守副長 | | 橋本利邦 |
| 兼書記 正八位 | | 山室重明 |
| 書記 | | 兒玉平次郎 |
| 書記 | 九等 | 鎌田憲次郎 |
| 書記 | 十等 | 橋本利邦 |

看守副長

| | | |
|---|---|---|
| 書記 | 九等 | 池田太郎 |

看守長

収稅屬

二等(上) 賦稅課長兼檢稅課長 文官普通試驗委員 杉本 信
四等(上) 徵收課長 上野 坦
五等(中) 徵稅費課長 青山 信守
五等(上) 篠崎 漸
六等(上) 大谷 知房
七等(上) 内海 胖也
七等(上) 大立目 重德
七等(中) 島田 文次郎
七等(中) 内田 正
八等(下) 北川 健一
九等(上) 塚田 忠清
九等(下) 村井 太久
九等(上) 小菅 義利
九等(下) 島 十五郎
九等(下) 足立 駿二
九等(下) 井上 貞五郎
九等(下) 永野 春次郎
九等(下) 小館 圓喜
九等(下) 龜井 信太郎
十等(上) 武田 林輔
十等(中) 八島 豐三郎
十等(中) 大江 源弘
十等(中) 若林 昌治
十等(上) 漆原 守太郎
十等(上) 堤崎 貞一郎
十等(中) 杉本 藏吉
十等(中) 石塚 孝一郎
十等(中) 大島 信眷
十等(中) 川口 錦四郎
十等(中) 竹内 八次郎
十等(中) 小林 彝次郎
十等(中) 遠山 忠四郎
十等(中) 柿崎 善吉
十等(上) 河村 新三郎
五等(中) 伊波 一則
六等(中) 佐藤 重吉
七等(中) 高塚 半吾
七等(中) 保坂 正雄
七等(上) 長池 庫三
八等(下) 磯部 八十八
八等(下) 秋山 駿男
九等(上) 上野 光美
九等(上) 安孫子 荘七
九等(上) 高橋 信成
九等(下) 鈴木 義親
九等(上) 本荘 作一郎
九等(下) 天野 康廣
九等(下) 田村 柳親
九等(下) 柿沼 喜太郎
十等(中) 秋山 乘時
十等(中) 藤井 頼貴
十等(中) 細谷 萬吾
十等(中) 中野 芳次郎
十等(中) 根本 懿三
十等(中) 萱間 開
十等(中) 村上 俊夫
十等(中) 大木 哲之助
十等(中) 齋藤 文吾
十等(中) 原 金吾
十等(中) 大谷 宗之助
十等(中) 田中 富次郎
十等(中) 守谷 松樹
十等(中) 松尾 延之助
十等(中) 佐野 與十郎
十等(上) 伊藤 祐之

十等(中) 塚原 庄三郎
十等(中) 森 繁之助
十等(中) 三澤 多理吉
十等(中) 佐藤 昌伍
十等(中) 山本 晴包
十等(中) 島林 權藏
十等(中) 兒山 泰
十等(中) 小林 廣藏
十等(中) 公平 寛太郎
十等(中) 山口 長八
十等(中) 井上 寅之助
十等(上) 千釜 源四郎
十等(中) 小關 卯之助
十等(中) 加藤 芳三郎
十等(中) 横田 彦三
十等(中) 青木 清
十等(下) 佐藤 鐵藏
十等(中) 富田 友之助
十等(下) 櫻井 織衛
十等(中) 波多野 孚
十等(下) 土田 岩吉
十等(下) 太田 晃吉
十等(下) 唯野 眞太郎
十等(下) 木村 勝八郎
十等(下) 飯島 彌助
十等(下) 佐藤 孝太郎
十等(下) 橋本 只次郎
十等(下) 石山 源三郎
十等(下) 佐藤 長吉
十等(中) 田村 幡太郎
十等(中) 山本 重承
十等(中) 管野 岩松
十等(中) 鈴木 宗明
十等(中) 唐澤 盛光
十等(中) 和田 弘道
十等(中) 石崎 留三郎
十等(中) 武田 一馬
十等(中) 松平 甲子郎
十等(中) 山中 頃三郎
十等(中) 堀内 富保
十等(中) 菅 猪次郎
十等(中) 横田 秀明
十等(中) 阿部 浪太郎
十等(中) 安西 唯三郎
十等(中) 岩城 平四郎
十等(中) 河野 李太
十等(中) 佐久間 新治
十等(下) 油田 恒二郎
十等(中) 古川 民彌
十等(下) 柴野 鎮一郎
十等(下) 野口 專二郎
十等(下) 服部 作次郎
十等(下) 大高 乙次郎
十等(下) 大野 章
十等(下) 瀧 英利
十等(下) 吉田 熊太郎
十等(下) 須賀 齊

## ○警察本部

警部長 奏五等(上) 文官普通試驗委員 陸軍步兵少尉 從七位 勳六等 岩下 敬藏

警部

一等(下) 警務課長文官普通試驗委員陸軍步兵少尉 正八位勳六等 坂口 實行
三等(中) 主計課長 前田 彦豐
四等(中) 保安課長 高須 欽
八等(中) 今野 茂樹
八等(下) 阿部 忠章

警部補

九等 兼驅黴院幹事 渡邊 辰雄
九等 關 藤作
九等 山口 重清
十等 鈴木 澤吉

## ○信夫警察署　信夫郡福島町

署長 警部 三等(中) 警部 正八位勳六等 高山 喜英
署長陸軍步兵大尉 正八位勳六等 高山 喜英

警部補

九等 石原 眞事
九等 池内 國夫
九等 飯坂分署長 丹羽 寛

## ○伊達警察署　伊達郡桑折村

署長 警部 四等(中) 警部 富田 善吾
署長 富田 善吾

警部補

九等 梁川分署長 野村 唯三郎
九等 保原分署長 安藤 織之助
十等 川俣分署長 大野 國次郎

## ○安達警察署　安達郡二本松町

署長 警部 七等(上) 警部 川崎 辰舒
署長 川崎 辰舒

警部補





九等 本宮分署長 菊地 幸雲
九等 守谷 盛一

## ○安積警察署　安積郡郡山村

署長 警部 五等(中) 警部 宮越 正艮
署長 宮越 正艮

警部補 九等 森本 和衛

## ○岩瀬警察署　岩瀬郡須賀川村

署長 警部 七等(上) 警部 脇田 丞
署長 脇田 丞

## ○南會津警察署　南會津郡田島村

署長心得 警部補 九等 警部補 星 清次
署長心得 星 清次

## ○北會津警察署　北會津郡若松

署長 警部 五等(中) 警部 指宿 彦八
署長 指宿 彦八

警部補 十等 吉元 廣信

## ○耶麻警察署　耶麻郡喜多方町

署長 警部 七等(上) 警部 桐原 彦吉
署長 桐原 彦吉

警部補

九等 渡邊 達四郎
十等 猪苗代分署長 谷川 金一郎

## ○河沼警察署　河沼郡坂下町

署長 警部 八等(中) 警部 勳八等 藤井 正秋
署長 勳八等 藤井 正秋

## ○大沼警察署　大沼郡高田村

署長心得 警部補 九等 警部補 丸野 實行
署長心得 丸野 實行

## ○東白川警察署　東白川郡棚倉町

署長 警部 七等(上) 警部 松本 修道
署長 松本 修道

## ○西白河警察署　西白河郡白河町

署長 警部 三等(中) 警部 勳八等 濵田 盛眞
署長 勳八等 濵田 盛眞

警部補

十等 前田 晉一
九等 矢吹分署長 別府 彦麿

## ○石川警察署　石川郡石川村

署長 警部 七等(上) 警部 坂部 小郎
署長 坂部 小郎

## ○田村警察署　田村郡三春町

署長 警部 七等(上) 警部 中村 久光
署長 中村 久光

警部補

九等 木幡 輝清
十等 新町分署長 近藤 庫志

## ○菊多、磐前、磐城警察署　磐前郡平町

署長 警部 四等(中) 警部 勳七等 弟子丸 宗雄
署長 勳七等 弟子丸 宗雄

警部補

九等 四ツ倉分署長 鮫島 慶藏
十等 植田分署長 勳七等 村松 武太郎

## ○楢葉、標葉警察署　楢葉郡小濵村

署長 警部 八等(中) 警部 池田 清貞
署長 池田 清貞

警部補 十等 浪江分署長 深田 保弘

## ⊙行方、宇多警察署　宇多郡中村

署長 警部 五等(中) 警部 伊藤 景則
署長 伊藤 景則

警部

八等 原分署長 勳七等 松山 質邁

## ○信夫郡役所　信夫郡福島町

郡長 奏四等(下) 正七位 田中 章

書記

六等 德江 末晴
八等 武川 定八
九等 山岡 隆貞
十等 中波 保雄
八等 大平 義行
八等 荻 善述
十等 齋藤 貞雄
十等 澁川 敬吉

戸長

四等 村井 辰次郎
五等 草刈 三郎
六等 鎮目 艮泰
七等 中島 鐵太郎
五等 蘆澤 顯治
六等 堀切 良平
六等 高橋 繁久
八等 皆川 俊幸

## ○伊達郡役所　伊達郡桑折村

郡長 奏五等(上) 從七位 高木 秀明

書記

○安達郡役所　安達郡二本松町
郡長奏六等（下）　從七位　木本貞
書記
保坂盛禱　七等
山田光尚　九等
水野好之　九等
加藤彌左衛門　十等
青山正雅　十等
大谷信謹　十等
安齋楠三郎　十等
西村常雄　十等
宮城盛多　十等
加藤成義　十等
吉田藤次郎　十等
岡村平四郎　十等
戸長
橫手新藏　四等
鹽原與惣右衛門　五等
廣瀨正安　六等
安齋新八　六等
安井與七郎　七等
宮內文炳　七等
山田正守　七等
村田友三郎　七等
丹羽寬　八等
鈴木習　八等
中川本德　八等
人見篤　八等
藤田清　八等
伊藤一忠　八等
松井直　八等

○安積郡役所　安積郡郡山村
郡長奏六等（中）　正八位　柳瀨易義
書記
舟田千賀良　八等
飯島亮　九等
宮崎半次郎　九等
遠藤正文　十等
佐藤孝一　十等
豐野舊藥　八等
原則久　九等
酒井善助　八等
山吉光孚　九等
鮫島正純　九等
戸長
氏家喜四郎　四等
關口爲政　四等
佐原藤太　六等
中島高尚　六等
遠藤平兵衛　七等
遠藤善助　八等
大內鹿之助　四等
堀季雄　四等
一ノ瀨多喜衛　六等
小島好察　六等
酉郷文六　七等
赤羽壽之助　八等

○岩瀨郡役所　岩瀨郡須賀川村
郡長奏六等（上）　正八位　宮川正治
書記
下坂藤次郎　八等
丸岡俊興　九等
須貝實懷　九等
河野保長　十等
齋藤英亮　八等
小山仲左衛門　七等
山野堅壯　勤七等
大久保三彌　八等
戸長
今泉久次郎　五等
小野口仁藏　六等
伊藤新野右衛門　六等
薄井傳藏　七等
今泉久三郎　五等
石田義平　六等
山岡政治　六等
荒木與三郎　七等

○南會津郡役所　南會津郡田島村
郡長奏五等（中）　眞田庵
書記
管秀之助　八等
長塚大八　十等
渡邊宗一郎　十等
蕪木初藏　十等
橋本七郎　十等
朝岡運吉　八等
鹽田養吾　八等
湊今朝吉　八等
平俊英　八等
橘弘毅　八等
戸長
金子道長　六等
澤井氏吉　七等
增子九郎兵衛　七等
涌井義名　八等
松尾武　六等
矢部長敬　七等
矢部治右衛門　七等
長谷川秀年　八等
三浦祐義　九等
鈴木直三郎　十等
坪內元彥　十等
吉田知訓　十等
八島重光　九等
室井平藏　九等
原田種龍　十等

○耶麻郡役所　耶麻郡喜多方町
郡長奏五等（中）　從七位　瀨高龍八
書記
村田端穗　七等
尾藤行忠　八等
汲田貞次郎　九等
赤塘清　十等
秋山武次　七等
寺澤元貫　八等
吉川貫藏　九等
中村貢　十等
戸長
有賀八太郎　四等
奧田鑑一郎　五等
阿部元善　六等
櫛口勇治　六等
星野胤國　七等
萱野長準　九等
關成章　四等
仁井田穗重　四等
櫛口勇治　六等
星野胤國　七等
萱野長準　九等
土屋重郎　四等
矢部豐多　六等
早川宇門　七等
鷹林勝　六等

○北會津郡役所　北會津郡若松
郡長奏五等（下）　從七位　相良守典
書記
田邊帆　八等
高久與市　十等
武井直　十等
中川寅次郎　十等
大內嘉平　十等
石井敷匡　勤七等
渡邊三六　勤七等
矢部政造　勤七等
若林清之進　勤七等
戸長
川島振之　六等
兒山貴一　七等
渡部太一郎　七等
芳賀菊七　七等
酒井幸七　八等
玉川四平治　六等
長谷部保三郎　六等
大東柳八　七等
多田誠立　七等
小沼芳太郎　七等



○大沼郡役所　大沼郡高田村
郡長奏六等（上）　正八位　町野主水
書記
鈴木弘二　八等
細谷忠悟　九等
鈴木大造　十等
鈴木源五郎　十等
吉成爲保　八等
田中仙三　九等
水野軍吾　十等
角田昇之輔　十等
戸長
仁科養　五等
齋藤又一郎　六等
八田吉多　七等
外井喜章　七等
關口熊藏　七等
大木眞柱　五等
伴野千代八　六等
國府盛恒　七等
佐瀨雅藏　七等
柴山貞固　八等
田邊久成　九等
結城直喜　十等
和田山相鼠　十等
黑澤彦三郎　八等
水澤弘平　九等
飯村任　十等
小松才八　十等

○河沼郡役所　河沼郡坂下町
郡長奏五等（下）　從七位　吉見輝
書記
小林恒三　八等
宍澤平覺　八等
飯野庄三　八等
小林喜惣次　八等
三浦恒八　八等
三瓶吉太郎　八等
戸長
退職陸軍歩兵中尉　從七位勳五等　石井收
佐藤榮治　八等
平山勝治　九等
矢島親民　十等
山口廣明　十等
比原利勝　八等
八木盛枝　九等
仁平初太郎　十等
渡邊義路　七等
大原武雄　九等
新井滿重　十等
相原成美　十等
南條高重　七等
近藤正榮　九等
大竹貞幹　十等
福井虎之助　十等

○西白河郡役所　西白河郡白河町
郡長奏五等（中）　從七位　富田通信
書記
川澄次孝　五等
福原就秀　六等
戸部庄次郎　七等
工藤尚繁　七等
山口義馬　五等
田口孝則　六等
秋元壽試　七等
戸長
平田文左衛門　五等
橋本久七郎　七等
岡崎泰助　七等
關根雄太郎　八等
高松重巽　五等
橫川時次　六等
根本虎次郎　七等
佐藤武三郎　八等

○石川郡役所　石川郡石川村
郡長奏六等（上）　正八位　長澤惟和
書記
久留就敎　九等
押見斧次郎　十等
林茂明　十等
添田一二　十等
中里八十八　十等
辻易馬　十等
牧原倚永　七等
新關司郎　九等
加藤希美　九等
沼倉廣之進　十等
波多野通誠　十等
岡部敬誠　十等
中村鐵太郎　七等
本永幹雄　八等
松川勇　九等
齋田奉盛　十等
相馬恆彥　十等
酒井誠師　十等

○田村郡役所　田村郡三春町
郡長奏六等（上）　正八位　氏家直綱
書記
遠藤常師　六等
園部唉哉　九等
柳沼龜成　十等
武藤英正　十等
岡田匠作　十等
伴野昇藏　十等
田村寬信　七等
秋田義雄　八等
橋本捨造　九等
德田甘露　十等
辻暢繼　十等
戸長
荒木介治　六等
清田安　六等
田代信舉　七等
神村竹五郎　八等
鵜沼辰記　七等
三原包章　七等
鈴木重謙　七等
白井直方　七等
山野茂久　六等
大山高義　六等
伴野綏壽　六等
檜山李理　七等
後藤悌吉　七等
菅野春次郎　八等
吉見長治　六等
櫻村重巽　六等
井口經臣　六等
田部井求　七等
田村謙次郎　七等
赤松則茂　八等

○菊多、磐城郡役所　磐前郡平町
郡長奏六等（上）　正八位　白井遠平
書記
佐藤榮治　八等
平山勝治　九等
矢島親民　十等
山口廣明　十等
比原利勝　八等
八木盛枝　九等
仁平初太郎　十等
渡邊義路　七等
大原武雄　九等
新井滿重　十等
相原成美　十等
南條高重　七等
近藤正榮　九等
大竹貞幹　十等
福井虎之助　十等
戸長
山野茂久　六等
大山高義　六等
伴野綏壽　六等
檜山李理　七等
後藤悌吉　七等
菅野春次郎　八等
吉見長治　六等
櫻村重巽　六等
井口經臣　六等
田部井求　七等
田村謙次郎　七等
赤松則茂　八等

戸長
四等 勳八等 石川 欅介
五等 瀧川 稻水
五等 荒木 謙
六等 長岡 好雄
七等 中村 富香
八等 合津 重省
八等 久酒 篤

○檜葉郡役所 檜葉郡小濱村
郡長 奏六等(中) 正八位 長井 高明
書記
七等 廣井 將美
九等 中津 宗當
十等 中野 忠治
十等 髙森 宮吉
戸長
四等 大場 永春
五等 大浦 倫清
七等 石川 眞琴

○行方 宇多郡役所 宇多郡中村
郡長 奏六等(上) 正八位 松本 時正
書記
六等 武井 格
九等 河形 求哲
九等 須田 安友
十等 小崎 三郎
十等 田中 稔
戸長
四等 杉安 清
五等 馬場勝之進
六等 牛潮 詮清

佐藤 重威 七等
門馬 有造 八等
下浦 善就 九等
鎌田 武雄
池田 元重
大堀 智治
北郷 保定
藤井 利一
櫛田藤兵衛
坂部左衛門
小藥 盈門
若松 政保
武藤 英武

○尋常師範學校 信夫郡福島町
校長(年二一〇〇) 中村 恭平
教諭 片岡 英儀 (月五〇)
教諭 根本 莞爾 (月四〇)
齋藤 萬吉
深井鑑一郎
教諭心得 影山 益吉 (月二五)
教諭心得(月二八) 山田 四郎
河田 美光
中島錦太郎
教諭(月一七)
教諭心得(月一三) 南部 信方 (月一七)
書記(月一五) 木口 弘記 (月一五) 榎本 辨吉
書記(月二〇) 犬塚 又兵
(月一八) 齋藤 政德
柴恒 玄
(月三二)

○病院
院長(月一五〇)
副院長(月一二〇)
醫員(月三〇) 田原 泰二 (月三〇)
藥劑掛 渡田 直 (月一五)三木松甲子之助
(月一二) 大田 三郎 大庭 敏
(月一二) 吉田助右衛門
藥局長(月三〇) 中島織之丞
藥劑掛 渡田 直
藥劑掛(月一七)
(月一〇) 庄司 市郎 (月八) 石井 寅吉
庶務掛(月一〇) 橋本 藤吉 (月一〇) 青木才三郎
(月八)

○驅黴院 信夫郡福島町
幹事 警部補 渡邊 辰雄
醫員(月二〇) 本協 艮
(月一〇) 北村 徐雲
(月九) 髙橋 修齋
調劑掛 鈴木 庸三
調劑掛 武田 堅石
醫員 武田 堅石
事務掛(月一〇) 山内 忠吾 (月七) 森 物平

# ○巖手縣

南巖手郡仁王村

知事 勳二等(下) 從四位 勳三等 石井 省一郎
官房 奏三等(中) 第一部長 官報々告主任 文官普通試驗委員 加藤 治幹
書記官 奏三等(中) 第二部長 會計主務 文官普通試驗委員長 山田 春三
同 奏四等(上) 第二部長 會計主務 文官普通試驗委員 從六位 勳六等 加藤 治幹

## ○第一部

書記官 從四位 勳六等 加藤 治幹
長
屬
二等 廢務課長 官報々告主任 文官普通試驗委員 村上 幹當
五等 文書課長 廣田 實紘
五等 農商課長兼宮古測候所長 濱田新之允
五等 岡 迂也
五等 農事講習所長 時藤熊次郎
六等 支官普通試驗委員 一ノ倉貫一
六等 小岩 昌目時 敬之
七等 丹下 謙吉
七等 齋藤 左一

## ○第二部

書記官 正八位 山田 春三
長
屬
一等 砂田兵之助 七等 支官普通試驗書記 楯田 高人
二等 矢部 共平 官報々告主任 橋本 知夫
二等 小松原克郎 八等 金 辰五郎 九等
三等 平佐 景三 九等 正四位子爵 堤 功長 十等
四等 島村 太郎 九等 野間 要 十等
九等 吉田 義尊 九等 齋藤 寬衆 十等
九等 角掛 直彌 九等 川村 正路 十等
九等 佐久間誠哉 十等
五等 上村 延壽 五等
五等 尋常師範學校幹事 山内卯大郎 十等
六等 中西 源太 六等
六等 長谷川十郎 七等
七等 古橋 忠善 七等
七等 髙橋 吉頌 八等
八等 清岡 等 八等
八等 岩泉清太郎 八等
八等 書記 松岡廉太郎 九等
九等 松岡 毅夫 九等
九等 豐川 兵七 九等
九等 髙原民五郎 九等
九等 伊藤 玄泰 十等
十等 沼田 專彌 十等
十等 鈴木 義郎 十等
十等 新田目道博 十等
十等 小林 正直 十等
十等 美松賢次郎 十等
十等 楯原 政之 十等
八等 書記 田丸 十郎
九等 伊川 信夫
九等 武田 信吉
九等 柳田 生人
九等 盛野 肇
十等 山口 秀孝
十等 植原保一郎
十等 中里 正雄
十等 一戸 信雄
十等 船越 保都
一等(上) 技手 支官普通試驗委員 野口 嘉茂
九等(中) 海老原鼎吾 保坂 安親
九等(中) 伊藤 秀三 山木武之進
四等 副典獄 屬監獄課長 本田 保
六等 書記 警部兼看守長 瀧本 定諦
七等 看守長 遠藤 邦藏
七等 警部兼看守長 北田 親氏
九等 兼看守長 山崎 顯重
九等 兼屬 松岡 毅夫
九等 看守副長 四戸 永求
十等 看守副長 杉村 達夫
六等 看守長 警部兼書記 瀧本 定諦
七等 兼書記 遠藤 邦藏
八等 警部兼書記 北田 親氏
八等(上) 書記 山崎 顯重

看守副長
九等 兼書記 四戸 永求
十等 兼書記 杉村 達夫

○收稅部

收稅長 奏四等(中) 文官普通試驗委員 正七位 鳥海 弘毅

收稅屬
二等(上) 徵收課長兼徵稅費課長 出淵 勝應
四等(上) 賦稅課長 後藤 善二
五等(上) 檢稅課長心得 庄司 仙藏
六等(上) 惟子 吉多　六等(上) 山田 義民
七等(中) 石澤 正
七等(中) 文官普通試驗委員 岡崎 正述
七等(中) 遠藤 德彌　七等(中) 內田 綾雄
七等(中) 間宮 嘉太郎　七等(上) 梶山 正人
八等(中) 佐川 貞一郎　八等(中) 淺井 芳次郎
八等(下) 高橋 仙平　八等(下) 竹田 唯四郎
八等(下) 山地 匡　八等(中) 日高 寬忠
八等(中) 矢島 田　八等(下) 津田 孝正
九等(下) 多田 敦　九等(上) 高橋 行孝
九等(下) 守屋 文平　九等(下) 鈴森 恭平
九等(上) 高山 資孝　九等(下) 內藤 正衡
九等(下) 波岡 茂厚　十等(上) 櫻間 巳太郎
十等(上) 鴨澤 恒義　十等(上) 鑪谷 忠平
十等(上) 野邊地 慶治　十等(上) 山田 金太郎
十等(上) 木村 守　十等(中) 足立 清次郎
十等(上) 大窪 房夫　十等(中) 山崎 次三郎
十等(中) 石川 七郎　十等(中) 山口 英毅
十等(中) 蠅田 義路　十等(中) 平澤 常藏
十等(中) 米內 金策　十等(中) 鑪ヶ森 影德
十等(中) 作山 常雄　十等(中) 米內 正賀
十等(中) 梅村 重保　十等(下) 下河原 虎太郎
十等(中) 一番ヶ瀬 常之　十等(中) 高橋 重清
十等(中) 及川 富太郎　十等(中) 坂牛 正郎
十等(下) 西頭 謙吉　十等(中) 小田島 丑五郎
十等(下) 三船 平吉　十等(下) 梅木 鐵郎
十等(下) 栃內 廣次郎　十等(下) 松岡 忠告
十等(下) 福田 德太郎　十等(中) 市原 忠順
十等(中) 花坂 吉身　十等(下) 川村 直次郎
十等(中) 和井內 光久　十等(中) 千葉 讓
十等(下) 新藤 小一郎　十等(中) 花阪 吉貞
十等(中) 內田 正義　十等(中) 上松 廣文
十等(下) 畠山 誠次郎　十等(中) 氣田 富彌
十等(下) 與津 吉衛　十等(下) 押切 庄六
十等(中) 田鎖 清藏　十等(中) 長野 又四郎
十等(中) 近藤 純一　十等(下) 葛 孝造
十等(下) 山縣 小太郎　十等(下) 鹿野 三忍
十等(下) 吉野 長平　十等(下) 橋本 深造
十等(下) 三田村 勝治　十等(下) 鳥谷 宗平
十等(下) 山內 春之助　十等(中) 猪去 藏
十等(下) 有賀 利作　十等(下) 富岡 只七
十等(下) 佐々木 綱造　十等(下) 畠山 政共

○警察本部

警部長 奏五等 文官普通試驗委員 從七位 久保 誠之

警部
三等(中) 主計課長 松江 重久
七等(上) 二木 猛雄　七等(上) 保安課長 西岡 雄說
八等(上) 大津 政布　八等(中) 一戸 武雄
八等(中) 石丸 義一

警部補
九等 文官普通試驗委員 小野崎 勇平
十等 盛岡警察署兼務 阿武 信一

○盛岡警察署　南岩手郡仁王村
署長 警部 鯨岡 忠藏

警部 六等(中) 署長 鯨岡 忠藏
警部補
九等 郡山分署長 川口 浩哉
十等 沼宮內分署長 長澤 綱行
九等 平田 甚吉
十等 警察本部員 阿武 信一
十等 日下部 次郎

○花卷警察署
署長 警部 片岡 久太郎
警部 七等(上) 署長 片岡 久太郎
警部補 九等 奥澤 政孝

○黑澤尻警察署　東和賀郡黑澤尻村町分
署長 警部 重藤 幹太
警部 五等(中) 署長 重藤 幹太
八等(中) 川尻分署長 鈴木 清令
警部補 十等 林 忠明

○水澤警察署　膽澤郡鹽竈村
署長 警部 赤塚 治持
警部 七等(上) 署長 赤塚 治持
警部補
十等 岩谷堂分署長 樋口 秀實
十等 井上 任太郎

○磐井警察署　西磐井郡一ノ關村
署長 警部 小林 清一
警部 三等(中) 署長 小林 清一
警部補 十等 南部 實　十等 岡崎 熊治





○千厩警察署
署長心得 警部 岸 轟一郎
警部 八等(中) 署長心得 岸 轟一郎

○盛警察署　氣仙郡盛村
署長 警部 三浦 平十郎
警部 四等(中) 署長 三浦 平十郎

○横田警察署　西閉伊郡横田村
署長 警部 川浪 莊一
警部 五等(中) 署長 川浪 莊一
八等(中) 釜石分署長 山中 宗吉
警部補 十等 埜山 一郎

○宮古警察署　東閉伊郡宮古村
署長 警部 瀧本 定諸
警部 六等(中) 署長 瀧本 定諸
警部補
九等 山田分署長 高橋 之善
十等 岩泉分署長 二双石 忠治
十等 川井分署長 石川 春久

○大川目警察署　南九戸郡下大川目村
署長 警部 小笠原 直醇
警部 七等(上) 署長 小笠原 直醇
警部補 十等 輕米分署長 乙部 致

○福岡警察署　二戸郡福岡村
署長 警部 北田 親氏
警部 七等(上) 署長 北田 親氏
警部補 九等 原 政治

○南巖手、北巖手、紫波郡役所　南巖手郡仁王村

郡長 奏五等(上) 從七位 宮部 謙吉

書記
五等 平野 正海　九等 外岡 元知
九等 乙部 克孝

戸長
四等 藤根 吉受　七等 安村 政民
八等 星山 忠周　八等 日戸 秀治
八等 對馬 景福　九等 袴田 政緒
九等 富澤 武理　九等 吉田 貞治
九等 後藤 祐之　十等 大矢 房重
十等 氣田 親興　十等 小山田 政樹
十等 上田 貞成　十等 白岩 重右衛門
十等 坂本 富太　十等 中島 貞
十等 關 德次郎　十等 宮部 長保
十等 島森 春壽　十等 長瀨 定志
十等 大里 貫一　十等 石川 昌藏

○稗貫、東和賀、西和賀郡役所　稗貫郡里川口村

郡長 奏六等(上) 正八位 田鎖 義孝

書記
八等 阿部 忠助　九等 本堂 貫一
十等 岩清水 準藏　十等 佐々木 長吉
十等 藤田 專治　十等 齋藤 權平
十等 村木 經之

戸長
七等 高野 善道　八等 里見 羨順
九等 新渡戸 米八　九等 小野崎 新夫
九等 鈴木 茂秀　九等 平野 熊藏
九等 照井 庸三　九等 蟹澤 久平
九等 川上 玄同　十等 淵澤 守次郎
十等 杉村 實德　十等 後藤 直助
十等 大內 弘志　十等 田村 嘉久
十等 柏葉 留次郎　十等 坂水 弘太
小田島 儀兵衛　十等 爲田 文太郎

○膽澤、江刺郡役所　膽澤郡鹽竈村

郡長 奏六等(中) 正八位 下田 榮光

書記
九等 服部 武溫　十等 矢幅 政敎

戸長
六等 下田 實　七等 伊藤 虎之助
八等 近藤 順治　八等 高梨 盛一
九等 鈴木 一郎　九等 村上 隆治
九等 牧野 小四郎　九等 小野 哲之助
九等 吉田 源三　九等 佐藤 門德
九等 和田 勝藏　九等 昆野 安治
九等 齋藤 忠兵衛　十等 伊藤 貞助

○西磐井、東磐井郡役所　西磐井郡一ノ關村

郡長 奏六等(上) 正八位 板垣 四郎

書記
八等 三上 榮根　八等 大井 幹男
十等 今淵 巖　十等 上野 綏
十等 鬼柳 國太郎

戸長
六等 中澤 種德　六等 板橋 浩
七等 谷口 和親　七等 齋藤 時保
八等 千葉 知三郎　八等 高金 貢
八等 富永 眞太郎　九等 南澗 顯
九等 岡崎 心清　九等 梅村 重吉
九等 舘澤 豐次郎　九等 村上 耕三郎

## ○氣仙郡役所　氣仙郡盛村

郡長（奏六等（中））　板垣政德

書記
- 佐々木哲之助　九等
- 佐々木政之助　十等
- 大川錄郎　九等
- 髙橋柳輔　十等

戸長
- 吉田弘二　八等
- 鈴木祐之　九等
- 葛西養助　十等
- 大西平太郎　八等
- 戸羽安五郎　九等
- 佐々木修助　十等

## ○西閉伊郡役所　西閉伊郡横田村

## ○南閉伊郡役所

郡長（奏六等（上））　正八位中村秀俊

書記
- 小原藤一郎　十等
- 日澤清志　十等
- 吉田喜代太　九等

戸長
- 吉田義雄　六等
- 河野平太郎　九等
- 澤山俊隆　九等
- 眞壁喜六　十等
- 髙橋千轍　四等
- 伊藤榮策　七等
- 工藤右市　九等
- 大森朝次郎　九等

## ○東閉伊、中閉伊、北閉伊郡役所　東閉伊郡宮古村

郡長（奏六等（上））　正八位上闕光輿

書記
- 太田善三郎　八等
- 吉田禎藏　九等
- 米田義德　十等
- 八角高一　十等
- 根守謙次　九等
- 鈴木經郎　十等
- 村井儀七郎　十等

戸長
- 三井包道　四等
- 船越金平　八等
- 本間欽　九等
- 本堂千古　九等
- 吉田稻夫　九等
- 中野牧人　十等
- 柴内保素　十等
- 中野健次郎　十等
- 三浦功慈　十等
- 盛合仁之助　十等
- 岩泉政夫　十等
- 宮守岩　十等
- 釜石謙治郎　十等
- 太田定經　十等
- 千葉德太郎　十等
- 女鹿勇　十等

## ○北九戸郡役所　南九戸郡下大川目村

郡長（奏六等（上））　正八位小笠原定一

書記
- 似島英　九等
- 攝待治安　十等
- 千葉顯一　十等
- 立花雷太郎　十等
- 目時克郎　十等
- 淵澤龍太　十等

戸長
- 長澤勝志　八等
- 中野寬造　八等
- 岩本武登　九等
- 野田長鑑　十等
- 市原故忠　十等
- 堀野市太郎　十等
- 安保廣志　十等
- 小田島武一郎　十等

## ○二戸郡役所　二戸郡福岡村

郡長（奏六等（上））　正八位新渡戸宗助

書記
- 岩館武紋　十等
- 下斗米與八郎　十等
- 國分義質　十等
- 澤藤樵太郎　十等
- 下斗米常直　十等

戸長
- 川島民八　八等
- 松尾源次郎　九等
- 髙村喜代勃　八等
- 眞田善次郎　九等

## ○尋常師範學校　南閉伊郡仁王村

校長（年八〇〇）　清川寬　（兼屬學務課長文官普通試驗委員）

敎頭（年七〇〇）　豐岡俊一郎　（敎諭）

敎諭
- 梅村次修　（月五〇）　（兼敎頭文官普通試驗委員）
- 畠山太郎　（月四〇）　廣瀨吉彌
- 太田七郎　（兼舍監）
- 北村爲清　（兼舍監）
- 山內卯太郎　（兼屬）

助敎諭
- 北村爲清　（月二〇）
- 幹事　（月三五）

舍監
- 吉村春明　（月二五）　助敎諭
- 書記川端直中

訓導
- 勝田松太郎　（月一二）　大光寺忠親　（月一五）

書記
- 川端直中　（月一五）　（兼舍監）
- 佐伯春三郎　（月一二）

## ○尋常中學校　南閉伊郡仁王村

校長（月八〇）　加藤正矩　（敎諭）

文官普通試驗委員　多田綱宏　（月七五）
- 三戸得一　（月六〇）　（月四五）　葛親順
- 田口小作　（月四〇）





（兼獸醫學校敎諭）　森成　（月三五）
- 助敎諭　（月二〇）　青木欣四郎　（月八五）
- 會計係　（月一二）　（月七）　田中館忠雄　（月三五）
- 金田一艮金　（月一二）

## ○獸醫學校　南閉伊郡仁王村

校長　（月二五）　尋常中學校敎諭　森成
- 敎諭　花田勇轍
- 助敎諭試補　川上玄之
- 駒ケ嶺忠吉
- 尋常中學校助敎諭　川上玄之　（兼屬）
- 書記　（月一八）　田九十郎
- 書記　（月二〇）　（兼助敎諭試補）　畠山三郎
- （月一五）　大里哲郎

## ○農事講習所　南閉伊郡仁王村

所長　（兼屬）　時藤熊次郎

敎師　（月六〇）　思田鐵彌　（月二〇）　長沼幸七
- 書記　（月七）　中野康也

## ○病院

院長　（月一五〇）　南部精一
- 醫局長　（月一四〇）　稻野權三郎
- 藥局長　（月三〇）　河村汪

醫員
- （月七〇）　髙野隆成　（月三〇）　大澤俊郎　（兼獸醫）
- （月一八）　三田俊次郎　調劑係　江刺家宗城
- 調劑係　島泰藏　調劑係　千田常宣
- 調劑掛　（月一二）　（兼醫員）　江刺家宗城

# ○青森縣

東津輕郡青森町

知事 勅二等(下) 正四位 鍋島幹
第二部長 勅二等 會計主務 文官普通試驗委員長 森昭治 從六位 勅六等
書記官 奏三等(中) 第一部長 官報々告 主任文官 普通試驗委員 松澤光憲 從六位
同 奏四等(中)

## ○第一部

長 書記官 從七位 松澤光憲

屬
- 二等 農商課長 石井信敬
- 三等 庶務課長 文官普通試驗委員 東郷重光
- 五等 議事課長 江副清次郎
- 六等 文官普通試驗書記 成田助
- 六等 氏家作造
- 六等 齋藤近三
- 六等 水野健
- 六等 西山廣
- 七等 角田覺三郎
- 七等 木下順造
- 七等 文官普通試驗書記 益田道四郎
- 七等 小島英吾
- 八等 百川精一郎
- 八等 乳井求馬
- 九等 土屋清志
- 十等 鶴田永昌
- 十等 中村敏求
- 十等 三橋儀三郎
- 十等 關鎮吉
- 十等 林武藏
- 九等 劉馬健八
- 九等 角田福次郎
- 九等 吉村定一
- 十等 大野亮之助
- 十等 水木則直
- 十等 鈴木壽衛平出
- 十等 溪雲

## ○第二部

書記官 從六位 勅六等 森昭治

屬
- 一等 學務課長 尊常小野恆剛
- 三等 師範學校長 土木課長 志賀曉清
- 三等 會計課長 文官普通試驗委員 本間重鎮
- 四等 監獄課長 副典獄 石川慶吾
- 五等 衛生課長 鈴木親
- 五等 兵事課長 心得 大澤眞澄
- 六等 脇坂照正
- 六等 井關直春
- 七等 松島孝太郎
- 七等 高柳楊太郎
- 八等 古川辰次郎
- 八等 稻垣長兵衛
- 八等 毛內嘉胤
- 八等 三浦清一
- 八等 雜務常師範學校訓導 蒔田稻置
- 八等 雜務常師範學校訓導 岩本義方
- 八等 雜務常師範學校訓導 劉馬貞太郎
- 八等 川元正幸
- 八等 吉野重尚
- 八等 雜務常師範學校訓導 笹森清定
- 八等 雜務常師範學校訓導 樋口亮
- 八等 手塚独
- 八等 松井平太郎
- 八等 松坂臣久
- 九等 益子力太郎
- 九等 三浦慶作
- 十等 石岡傳一郎
- 十等 森勝壽
- 十等 大野精輔
- 十等 工藤知世
- 九等 竹田英一
- 九等 堀見景正
- 九等 佐々木憲終
- 九等 小川勝美
- 十等 淺利登
- 十等 土岐小一郎
- 十等 副典獄 兼監獄課長 勅七等 石川慶吾

書記 從六位 勅六等 森昭治

- 九等 常田清稻
- 十等 百々瓦三郎
- 十等 乘田時二
- 十等 岡金二郎
- 十等 川越巖

看守長 六等(中)
看守副長
- 九等 能登谷正靖
- 十等 工藤諄逸
- 十等 進藤傳吉

## ○收稅部

收稅長 奏四等(中) 試驗委員 正七位 宮村清愼

收稅屬
- 五等(上) 賦稅課長 文官普通試驗委員 菅野多聞
- 五等(中) 徵收課長 小川賢吉
- 六等(中) 徵稅費課長心得 齋藤助作
- 六等(上) 檢稅課長心得 鈴木政衛
- 六等(中) 鈴木南樟二
- 上羽敬節

六等(中) 伊藤政治
七等(中) 外崎正範
七等(中) 今澤澤馬
八等(中) 小林嶽光
八等(中) 野島德勁
八等(中) 細川 弘
八等(下) 三浦武五郎
八等(下) 坂巻源太郎
九等(上) 長谷川高知
九等(下) 芳賀正規
九等(下) 鈴木善信
九等(下)勳七等 工藤秀八
九等(下) 川田秀穗
九等(上) 大林覺太郎
九等(下) 喜多島房氏
九等(上) 中林尚包
十等(中) 赤沼勝吾
十等(中) 下澤榮作
十等(中) 藤本小三郎
十等(中) 芳賀廉吉
十等(中) 西村八次郎
十等(中) 曾根定隅
十等(中) 米谷七郎
十等(中) 土岐啟一郎
十等(下) 霜 勝之助
十等(中) 佐藤々四郎
十等(下) 海老名禮太郎
十等(下) 野呂楯城
十等(中) 今井 薫
十等(下) 五十嵐 亨
十等(上) 船越 汀

七等(中) 山口 遲
七等(中) 並河發功
七等(中) 井上跳蛙
八等(下) 島田又三郎
八等(中) 服部吉之亟
八等(中) 樋口直道
八等(下) 齋藤彌太郎
九等(上) 林 繁彥
九等(上) 奥崎德太郎
九等(下) 鈴木福太郎
九等(下) 寺井滄太郎
九等(上) 吉村助三郎
九等(下) 和久井鐵次郎
九等(下) 秋山政次
九等(下) 須郷楯雄
十等(上) 眞野鷹一
十等(中) 古田艮弼
十等(上) 伊東事敬
十等(中) 渡邊甫記
十等(中) 原 來三郎
十等(上) 藤田志郎
十等(中) 相浦元一郎
十等(中) 津村喜代美
十等(下) 外崎高俊
十等(中) 鈴木重利
十等(中) 蒔苗彥五郎
十等(下) 中村眞隆
十等(中) 吉武久亞
十等(下) 太田又次郎
十等(中) 本阿彌鐵太郎

## ○警察本部

警部長 奏五等(中) 文官普通試驗委員 有田義資

警部
二等(中) 警務課長兼保安課長文官普通試驗委員 六角耕雲
六等(上) 主計課長心得 鈴木匡曹
四等 警官練習所入學 中田直温
八等(中) 酒井岩城

警部補
九等 古村護義
十等 關澤十郎
十等 高橋喜惣
十等 前田久一
十等 松下賢之進
十等 蝦名要一郎

## ○青森警察署 東津輕郡青森町

署長
警部 七等(中)
警部 柳橋篤武
署長 柳橋篤武
警部補
九等 蟹田分署長 和田秋稻
九等 勳八等 岩崎岑一
九等 倉垣 進
十等 小湊分署長 戸出一幸

## ○鰺ヶ澤警察署 西津輕郡鰺ヶ澤町

署長
警部 六等(中)
警部 松本正理
署長 松本正理
八等(中) 木造分署長 中田武明
警部補 十等 若松政房

## ○弘前警察署 中津輕郡弘前町

署長
警部 四等(中)
警部 川島信行
七等(上) 署長 川島信行
警部補 十等
武石傳四郎
齋藤幸作

## ○黑石警察署 西津輕郡黑石町

署長
警部 八等(上)
警部 松浦艮之介
署長 松浦艮之介
警部補 十等 平松長賴

## ○五所川原警察署 北津輕郡五所川原村

署長
警部 六等(中)
警部 平野萬四郎
署長 平野萬四郎
警部補
九等 金木分署長 久保貞治
十等 中村岩次郎

## ○七戸警察署 上北郡七戸村

署長
警部 (六等中)
警部 都賀一學
署長 都賀一學
警部補
九等 野邊地分署長 寺本傳
十等 三本木分署長 城 貢

## ○田名部警察署 下北郡田名部村

署長
警部 八等(上)
警部 藤田德彌
署長 藤田德彌

## ○八戸警察署 三戸郡八戸町

署長
警部 五等(中)
警部 吉見十一郎
署長 吉見十一郎
警部補
十等 三戸分署長 中源太郎
金田勇太郎
十等 五戸分署長 大内 誠





## ○東津輕郡役所 東津輕郡青森町

郡長 奏六等(上) 正八位 千家尊賀

書記
八等 伊達禎一
九等 田村安瀛
十等 成田德之進
十等 齋藤 漸
十等 原子周助
十等 大道寺 環
八等 三上英藏
九等 勳七等 伊藤祐善
十等 柿崎 肇
十等 白石剛次郎
十等 瀧川傳四郎

戸長
三等(上) 樋口 光
六等 渡部敏謙
七等 乳井弘艮
八等 新岡連政
九等 杉村方孟
十等(上) 太田常吉
十等(中) 前田清九郎
五等(下) 小山内 適
七等 伊山德次郎
八等 外崎武幸
八等 神 昇一
九等 佐々木 隆
十等(上) 木村精一
十等(上) 齋藤 孚

## ○西津輕郡役所 西津輕郡鰺ヶ澤町

郡長 奏六等(中) 小田桐勝英

書記
九等 丸瀨正杲
十等 淺田英之助
十等 三上恆太郎
十等 小山内彥一
十等 伴 喜太郎
十等 齋藤規行
十等 岩間一敬
十等 勳八等 勝又政國

戸長
五等(下) 成田 茂
七等 高橋正一
八等 高谷傳三郎
九等 原 清則
十等(上) 中野傳吉
十等(中) 大瀨清次郎
六等 黑瀧仙吾
七等 齋藤 毅
九等 鳴海廉之助
十等(上) 佐々木盛孝
十等(上) 笹森愛助
十等(上) 成田市次郎
十等(上) 石郷岡權藏
十等(上) 伊藤直衛
十等(上) 佐々木純一郎
十等(上) 參國重雄
十等(上) 今 魁一
十等(上) 九戸善次郎
十等(上) 間山純藏

## ○中津輕郡役所 中津輕郡弘前町

郡長 奏五等(中) 從七位 大道寺繁禎

書記
九等 福士常從
十等 佐藤英司
十等 三浦榮方
十等 相馬 漸
十等 成田健夫
十等 今 廣三郎

戸長
三等(下) 伊東正艮
五等(下) 石岡周右衛門
六等 成田熊之助
八等 工藤儀郎
九等 津輕尚志
九等 葛西靜大
九等 石橋藤之進
九等 今井一轍
九等 石塚 潜
九等 武田 忍
四等(上) 長谷川如泡
六等 松井龍太郎
七等 山形豐五郎
八等 齋藤弘民
九等 樋口德太郎
九等 石郷岡平次郎
九等 藤田貞元
九等 鎌田賢之輔
九等 多田昌雄
十等(上) 外崎一英

## ○南津輕郡役所 南津輕郡黑石町

郡長 奏五等(中) 陸軍步兵少尉 正八位 勳六位 土方和親

書記
八等 川村善八
九等 伴 忠三郎
九等 貴田盛久
十等 信田 學
十等 笹森之助
九等 平川彰一
九等 箕輪田禮作
九等 西舘宗次郎
十等 佐藤金吾

戸長
五等(下) 增淵明德
五等(下) 山澤俊造
七等 七戸定賢
八等 重田常之丞
九等 佐野卓逸
九等 吉田喜久松
九等 鳴海 岬
九等 相馬利隆
九等 豐島九十郎
十等(中) 今 俊一
十等(中) 成田秀穗
十等(上) 天内桃太郎
十等(中) 石澤茂木
十等(中) 佐々木 佐
十等(上) 丹藤德彌
五等(下) 小館兵吾
六等 吉村 眞
七等 石火矢男吏
八等 佐藤恭助
九等 工藤策太郎
九等 葛西寅一郎
九等 清藤盛美
九等 天内 豐
九等 原 宇源太
十等(上) 成田昌敬
十等(上) 清水理兵衛
十等(中) 福士德彌
十等(上) 竹内精一
十等(上) 太田敏一

## ○北津輕郡役所 北津輕郡五所川原村

郡長 奏五等(下) 杉山龍江

書記
八等 荒井 肅
十等 佐藤理倫
十等 山邊啓之助
十等 福士武美
十等 成田大造
九等 原 幽叟
十等 齋藤勘一
十等 船水泰藏
十等 伊藤亮卿
十等 前田榮之進

戸長
五等(上) 梶 正清
八等 乳井長德
八等 福士莊太郎
九等 今 亮一
九等 櫛引茂矩
十等(上) 蒔苗寅五郎
十等(上) 三浦民藏
七等 桑村晴四郎
八等 三上準一
九等 鈴木寅之助
九等 橫島量一
九等 小山内雄太郎
十等(上) 池田十右衛門
十等(上) 松本善行

十等(上) 長尾 德一 十等(上) 阿部 堅吉
十等(上) 安田 至逸 十等(上) 齋藤 熊司
十等(上) 八木橋德藏 十等(中) 伊藤 長作
十等(上) 和田德太郎 十等(上) 齋藤 可治

○上北郡役所 上北郡七戸村

郡長 奏六等(下) 船越 宣美

書記
八等 鈴木 武八 八等 天城 政容
九等 河村 祿 九等 生駒 如保
十等 秋尾 久吉 十等 植西 居完
十等 弓木平太郎 十等 清水 艮正
十等 原田 鐵治 十等 豐山 逸機

戸長
五等(下) 高橋 熈光 七等 小林 操
八等 野坂 林治 八等 相田覺左衛門
八等 和島源吉郎 九等 鷹山宇太郎
九等 石川準十郎 九等 篠田金之丞
十等(下) 横濱 正藏 十等(上) 村松八十記
十等(上) 米内山勘三郎 十等(上) 工藤 壽平
十等(上) 小川精一郎 十等(上) 宮下 茂夫

○下北郡役所 下北郡田名部村

郡長 奏六等(上) 正八位 柴 太一郎

書記
九等 三上樵太郎 九等 熊谷源三郎
十等 間野喜兵衛 十等 橋爪寅之介
十等 宮内 傳治

戸長
七等 菊池彌左衛門 七等 田中 元長
九等 柳澤伊左衛門 九等 津田永佐久
十等(上) 二瓶 勝介

○三戸郡役所 三戸郡八戸町

郡長 奏五等(中) 從七位 立岩 一郎

書記
八等 赤星 尋郁 九等 佐藤 市彌
九等 神山 久明 九等 盛城 證
九等 遠山 景三 九等 木村 興世
九等 横山 時雍 十等 遠藤壽三郎
十等 岩間 精一 十等 接待 利紀
十等 君田由太郎 十等 古川 好寬
十等 師岡 秀茂 十等 鈴木 涙江
十等 手塚 篤

戸長
四等(上) 稻城 篤實 五等(下) 簗瀬 眞元
六等 古川 鐵治 六等 小幡 茂周
七等 白井 毅一 七等 前田 利見
七等 倉澤彌太郎 七等 佐瀬 迯
八等 久保 豐治 八等 伊東傳之進
八等 竹内 茂貞 九等 盛城 勝三
九等 出町 定豪 九等 岩山 高充
九等 津村 明正 十等(上) 小杉 好效
十等(上) 清野 吉珍 十等(上) 石橋 源吉
十等(中) 夏堀源一郎 十等(上) 佐々木矩喜
十等(中) 漆澤 忠靜 十等(上) 江刺家其太
十等(上) 吉田 勝次 十等(上) 澤田 定造
十等(中) 山本 錄郎

○尋常師範學校 東津輕郡青森町

校長(年九〇〇) 兼學務課長屬文官普通試驗委員 小野 恒剛

教諭
(月四五) 石井 盈
(月三五) 兼尋常中學校教諭 森谷 辰三
(月三〇) 狩野 鷹力

助教諭
(月二〇) 兼尋常中學校助教諭 黒瀧 儀任
(月二〇) 兼尋常中學校助教諭 成田熊太郎
(月二〇) 兼舍監 竹内 東芳
(月一五) 傍島 まね

幹事(月三〇) 金谷熊四郎

舍監 助教諭 竹内 東芳

訓導 (月二〇) 伴 小四郎

書記 屬 高柳楊太郎 屬 樋口 亮
(月一二) 今 正輔 (月一〇) 北畠 三郎

○尋常中學校 東津輕郡青森町

教諭 尋常師範學校教諭 森谷 辰三

助教諭
[尋常師範學校助教諭 黒瀧 儀任
尋常師範學校助教諭 成田熊太郎
(月一七) 折井 松若

書記 (月一二) 坂倉 嘉吉 (月一〇) 神崎 今吉





# ○山形縣 南村山郡山形旅籠町

知事 勅二等(下) 正四位勳三等 柴原 和

書記官 奏二等(下) 第二部長會計主務文官普通試驗委員長從六位 片山 重範

同 奏五等(上) 第一部長官報々告主任 緒方 道平

屬
五等 次田俊一郎 八等 金野 定吉
八等 田倍 順信 九等 室 高一
十等 原田彌一郎

○第一部

長 書記官 緒方 道平

屬
二等 農商課長兼農事講習所長文官普通試驗委員 室田 充美
三等 議事課長 佐藤 直中
四等 庶務課長官報々告主任文官普通試驗委員 高島光太郎
四等 地理課長 中井 恆介
六等 日隈 顯三 六等 前田常三郎
六等 櫻庭 芳春 六等 中村 善寶
六等 木野 源六 七等 官報々告主任 吉野 吉彌
六等 土肥銳之進 八等 坂根與四郎
七等 薗田 顯民 八等 林 禮藏
八等 小田野直清 八等 奧井 寬信
八等 加藤 甚平 九等 赤谷 元駝
八等 吉田 左文 九等 前田愿太郎
九等 三川保太郎 九等 山口 信敘
九等 成瀬牛太郎 小田村可治
九等 和田千松郎 伊藤 運彌
十等 第二部兼務 眞田 勇馬
十等 芋川 正義
十等

技手 八等(中) 兼農事講習所敎師 田中 壤

○第二部

長 書記官 從六位 片山 重範

屬
一等(下) 學務課長尋常師範學校長 伊村 則久
一等(下) 會計課長文官普通試驗委員 正木 銀作
四等 土木課長 横山 知定
四等 兵事課長 山田 精一
四等 監獄課長副典獄 永尾敬一郎
四等 衛生課長 山宮 咸一
五等 關原 彌里 五等 横田 正道
五等 山宮 廣行 六等 鳥田 貞吉
六等 北村 禮二 六等 堀内 政固
七等 莊司 永受 七等 橋口 延晟
七等 駒林 克寬 七等 永井 敬行
七等 千坂 高節 八等 岩井左右藏
八等 川邉臺次郎 八等 平瀬林右衛門
九等 宮本 覺郎 九等 武田 大勝
九等 淺山 正則 九等 安藤 操作
九等 秋山 光同
十等 日向 艮俊 十等 第一部員 眞田 勇馬
十等 岩崎龜太郎 芝辻 保平
十等 佐藤 義治 十等 岡崎 金松

技手
七等(中) 警察本部兼務 齋藤 正義
九等(中) 吉川漸三郎

副典獄 四等 兼屬監獄課長 永尾敬一郎

書記
七等 渡部 吉雄
八等 兼看守長 大石 權六
九等 兼看守副長 有村 實禮
九等 兼看守副長 岡田 宜方
九等 兼看守副長 高橋 勝太
十等 兼看守副長 黒金 運八

看守長
八等(上) 書記 大石 權六
八等(中) 南條 則久

看守副長
九等 書記 有村 實禮 九等 書記 岡田 宜方
九等 書記 高橋 勝太 十等 牧野 義得
十等 書記 黒金 運八

○收稅部

收稅長奏五等(上) 正七位 鮫島宗條

收稅屬

三等(上) 賦稅課長 阿利孝太郎

三等(上) 徵收課長兼檢稅課長文官普通試驗委員 青木秀三

五等(上) 徵收費課長勳七等 前田芳光

五等(中) 須貝清隆　六等(中) 田中信能
六等(中) 東海林治計　六等(中) 菅井還
六等(中) 杉原千尋　六等(中) 高橋清十郎
六等(中) 森信元　六等(中) 酒井喜久磨
六等(中) 栗野希一　七等(中) 今井秀五郎
七等(中) 上村弘道　七等(中) 脇田彥七
七等(中) 鈴木元直　七等(中) 早坂建章
七等(中) 宇佐美盛一　七等(中) 柳橋友八郎
八等(上) 遠藤直路　八等(中) 豐田金作
八等(中) 尾關定治　八等(中) 伴政昆
九等(上) 伊藤弘藏　九等(上) 山川貞
九等(上) 白石武資　九等(下) 平賀義方
九等(上) 大村政明　九等(上) 小川速手
九等(上) 五十嵐修治　九等(下) 星野久次郎
九等(下) 齋藤利和　九等(下) 河合彌十郎
九等(下) 塙源太郎　九等(下) 二宮元右衛門
九等(上) 富永勝銳　九等(下) 小川秀信
九等(下) 入谷正　九等(下) 河合榮吉
九等(下) 武野信篤　十等(中) 新保精
十等(中) 大塚三郎　十等(中) 森充造
十等(中) 宮地安藏　十等(中) 龜井德三郎
十等(中) 石川吉次　十等(中) 鶴田鎮次郎
十等(中) 染谷豐曆　十等(中) 伊藤光久
十等(中) 榎本金五郎　十等(中) 土井亥三代
十等(中) 都筑鎮五郎　十等(中) 五十嵐時之
十等(中) 高橋廣　十等(中) 加藤信敘
十等(中) 佐藤金四郎　十等(中) 大瀧榮厚
十等(中) 遠山靜光　十等(下) 計見桂太郎
十等(下) 石山源太　十等(下) 横尾喜民治
十等(下) 小杉道德　十等(下) 喜多川正二
十等(下) 安島彌十郎　十等(下) 後藤祐治
十等(下) 結城十六治　十等(下) 桑原外助
十等(上) 近藤重懷　十等(下) 鈴木善三郎
十等(下) 安藤金五郎　十等(下) 前田義直
十等(下) 齋藤正明　十等(下) 青柳弘吉
十等(下) 村山彌三郎　十等(下) 山科朔太郎
十等(下) 小郷辨太郎　十等(中) 五十嵐充敎
十等(下) 澁谷辰四郎　十等(中) 江間寬二
十等(中) 新谷要三　十等(下) 川合久五郎
十等(下) 佐藤直次郎　十等(下) 武川雄三郎
十等(中) 山澤則孝　十等(下) 竹內仲之助
十等(下) 鈴木新吉　十等(中) 荒木權吉
十等(下) 三好正吉　十等(下) 金田哲彌
十等(下) 澗澤市太郎　十等(下) 古城清三郎
十等(中) 片岡常德　十等(下) 岩田秀昭
十等(下) 松平長義　十等(中) 黑澤武夫
十等(下) 大和田清心

○警察本部

警部長奏五等(下) 古垣兼成

警部

三等(中) 保安課長文官普通試驗委員 下山貫雄
六等(中) 警務課長 新納久
七等(上) 主計課長 加來鼎
七等(中) 吉澤虎雄　八等(中) 萩原貞

警部補

九等 田中文七　九等 田中庸茂
九等 山下粂一　九等 石原重滿
九等 伊東正造　十等 五十嵐光彰

技手七等(中) 第一部員 齋藤正義

○山形警察署 南村山郡山形旅籠町

署長 警部五等(中) 警官練習所入學 濱田源十郎
同 五等(中) 江橋榮

警部

八等(中) 大藤汀
八等(中) 上ノ山分署長 日向勝見
八等(中) 天童分署長 榊有功

警部補

十等 松本尚文　十等 堀江貞彥

○鶴岡警察署 西田川郡鶴岡馬場町十日町口

署長 警部 有馬純典

警部

三等(中) 署長 有馬純典
八等(中) 藤島分署長 計見忠一

警部補

九等 大山分署長 五十嵐成憲
十等 狩川分署長 青木虎雄
十等 三瀬分署長 石原啓介
十等 新堀分署長 高橋總藏
十等 五十嵐八十司　十等 黑川隆信

○米澤警察署 南置賜郡米澤門東町下ノ町

署長 警部 池添祥隣

警部

五等(中) 署長 池添祥隣
六等(中) 高畑分署長 勝村亮恭
八等(中) 赤湯分署長 野村八助

警部補



山形縣

九等 小松分署長 宮眞光
十等 瀧口勝太郎

○酒田警察署 飽海郡酒田本町

署長 警部 岡田宜壽

警部七等(上) 署長 岡田宜壽

警部補

九等 吹浦分署長 須貝元良
十等 松嶺分署長 伊藤常信
十等 藤澤與則

○新莊警察署 最上郡新莊十日町村

署長 警部 寒河江懷治

警部六等(中) 署長 寒河江懷治

警部補

十等 金山分署長 宮村利之
十等 向町分署長 山崎直恆
十等 高木友次

○寒河江警察署 西村山郡寒河江村

署長 警部 猿木武司

警部

六等(下) 谷地分署長 金田武司
七等(上) 署長 猿木武司

警部補

九等 左澤分署長 黑野己之助
十等 小鷹銳健

○楯岡警察署 北村山郡楯岡村

署長 警部 成田百百

警部七等(上) 署長 成田百百

警部補

九等 尾花澤分署長 千葉金五郎
十等 島田頓貞

○宮警察署 西置賜郡宮村

署長 警部 鹿兒島鐵太郎

警部

六等(中) 署長 鹿兒島鐵太郎
七等(中) 宮內分署長 高野俊平

警部補

九等 芹澤平三郎
十等 荒砥分署長 梅澤耕輔
十等 小國分署長 青木武助

○南村山郡役所 南村山郡山形旅籠町

郡長奏四等(下) 正七位 大野右仲

書記

七等 神保通　八等 松平信任
八等 若松成允　九等 津田端
九等 青木德次郎　九等 井關銑次郎
九等 黑川光德　十等 木村尚
十等 池田長盛　十等 今田氏昌
十等 山口一郎

戸長

七等 廣居直道　七等 秋元吉德
八等 向貞輔　八等 齋藤重信
八等 服部正慶　九等(上) 雄倉茂次郎
九等(下) 川合小四郎　九等(上) 水野好太郎
九等(下) 出口長富　九等(下) 坪沼長作
九等(上) 杉原利置　九等(上) 柏倉重方
九等(上) 杉村則知　九等(下) 飯野市次郎
九等(上) 東秀　九等(下) 高橋宰橘
九等(下) 森信政　九等(上) 澤部儀平太
九等(上) 神尾小太郎　九等(上) 青木繁蔑
九等(下) 富田正道　十等(上) 鈴木六郎
十等(上) 會田六郎兵衛　十等(上) 岡崎善四郎
十等(上) 長岡與平　十等(上) 高橋源藏

○東村山郡役所 東村山郡天童町

郡長奏六等(上) 正八位 岩田孫四郎

書記

八等 風間一貫　八等 佐竹正詮
九等 菊地寬和　九等 芹澤幹正
九等 大瀧忠德　九等 高橋忠作
九等 丸山勝一郎　十等 堀口正己
十等 大石浩哉　十等 宮島總三郎
十等 澤昇　十等 飛島田元德

戸長

三等(下) 土肥兼平　五等 白田省吾
六等 安東武　六等 新井清三
六等 木滑政信　七等 鈴木佐忠
七等 那須義八　八等 牧元善
八等 齋藤添次郎　八等 長井季吉
八等 吉田守約　八等 永田龜次郎
九等(下) 横澤彌太郎　九等(上) 安倍親名
九等(上) 嶺岸次壽　九等(上) 田中彥作
九等(上) 山上宗匡　九等(下) 齋藤秀善
十等(上) 氏家榮孝　十等(上) 峯田源太郎

○西村山郡役所 西村山郡寒河江村

郡長奏六等(上) 正八位 西川耕作

書記

八等 本多成允　八等 田中源四郎
八等 若林義勝　九等 大沼寬十郎
九等 小倉信光　九等 澁谷登
十等 山內莞爾

戸長
五等 宇井鶴之助 六等 加藤正俊
六等 鈴木泰治 七等 若林重太郎
七等 長登山人 七等 渡邊篤
八等 大久保市右衛門 八等 渡邊大八
八等 五十嵐信悌 八等 長岡仙吉
九等(上) 松村直記 九等(上) 岸眞武
九等(上) 清野太右衛門 九等(上) 笹新右衛門
九等(下) 笹島忠左衛門 十等(上) 大谷弘
十等(下) 稲葉山三郎

## ○北村山郡役所 北村山郡楯岡村

郡長 奏六等(上) 正八位 寒河江季三

書記
八等 伴元敏 八等 大月衞
九等 芳賀周助 九等 和田十郎
九等 平山竹次郎 九等 大石茂
九等 小池彦次 九等 田中德行
十等 五條秀麿 十等 齋藤他人二
十等 齋藤定直

戸長
三等(下) 二村精一 六等 五十嵐豫久
六等 陸軍歩兵少尉 小林忠一
八等 多田誠修 八等 平野成憲
九等(上) 天野龍太郎 九等(下) 柳橋竹五郎
九等(下) 井上榮齋 九等(下) 相良正志
九等(上) 海老名德太郎 九等(上) 小山田理兵衛
九等(上) 横尾正太郎 九等(下) 村山和十郎
九等(上) 寒河江文内 九等(上)勳七等 高橋政義
九等(下) 鈴木久左衛門 九等(上) 鈴木兎毛次郎
九等(下) 柴崎彌左衛門 九等(上) 高桑喜之助
九等(上) 富澤壽昌 十等(上) 青木勘兵衛
十等(上) 後藤總兵衛 十等(上) 阿部森吉
十等(上) 沼邊悅三郎 十等(上) 寺崎儀治郎

## ○最上郡役所 最上郡新庄十日町

郡長 奏六等(上) 正八位 朝比奈泰吉

書記
八等 村井貞慶 九等 小野廣八
九等 武田嘉一 九等 金田甲橘
十等 小山下枝 十等 余語昌吉

戸長
七等 帖佐惟一 八等 遠藤礎治磨
八等 宮地善也 九等(上) 宮城昌章
九等(下) 瀨川清 九等(下) 角舘省三
九等(下) 沼澤俊治 九等(下) 大竹源次郎
九等(上) 余語征輔 九等(下) 井上丹治
九等(上) 青柳永孝 九等(下) 天野昭太郎
十等(上) 杉山久治 十等(下) 多田信誠
十等(下) 木田榮 十等(下) 五十嵐充則
十等(上) 戸澤泰忠
八等 菅井總左衛門 八等 吉井佳和
八等 杉山三郎治 九等(下) 加藤孝友
九等(下) 田中農夫藏 九等(下) 菅原永治
九等(上) 佐藤要太 九等(下) 小華和業修
九等(下) 佐藤惟方 九等(上) 佐藤信敍
九等(上) 石山彝孝 九等(上) 中村有行
十等(上) 土田與助 十等(上) 杉山永次郎
十等(上) 新關彌總吉 十等(上) 石垣祐吉

## ○飽海郡役所 飽海郡酒田本町

郡長 奏六等(上) 正八位 北野直壯

書記
八等 西川武次 九等 加藤德弘
九等 豐田千萬鑑 九等 小林堅次郎
十等 上田輯明 十等 竹田豐吉
十等 阿部直保 十等 佐藤久芳
十等 荒井良實 十等 柳瀨頑太郎
十等 北條祐次郎 十等 田中榮治

戸長
六等 中山英則 六等 三矢維顯
六等 荒井鑑治 七等 阿部恭己
七等 五十嵐正之 七等 和田光錫
七等 佐藤純常 七等 小華和茂手木
八等 小田篤敬 八等 渡邊九十九

## ○東田川郡役所 東田川郡藤島村

郡長 奏六等(中) 小林長德

書記
八等 柘植重訓 八等 鶴田庄吉郎
九等 吉田哲茂 九等 百瀨俊清
九等 澁谷光敍 十等 五十嵐雄治
十等 上林孝治 十等 興津長濾
十等 佐藤次長

戸長
五等 五十嵐九兵衛 六等 加藤正英
六等 石栗六内 七等 關吉三郎
七等 赤井宗人 八等 佐藤末治
八等 今野宣之助 八等 大川英明
九等(下) 中世古一慶 九等(下) 齋藤宗敍
九等(下) 澤井壯彌 九等(上) 矢島正弘
九等(上) 富樫信好 九等(下) 佐藤明禮
九等(下) 齋藤宗長 十等(上) 成澤光義
九等(上) 山本善敍 十等(上) 五十嵐孝吉
十等(上) 井上正義 十等(上) 石塚行義
十等(上) 相馬俊雄 十等(上) 櫻井好古
十等(上) 村田寛信 大戸愿定
十等(上) 白旗源士

## ○西田川郡役所 西田川郡鶴岡馬場町





郡長 奏四等(中) 從七位 江夏喜藏

書記
八等 古川汎載 八等 村井信近
八等 森直淸 八等 渡邊政温
九等 富樫良純 九等 芝田光毅
十等 笹原正中 十等 山口榮泉
十等 中野正義 十等 加藤三右衛門
十等 野坂親孝 十等 齋藤賢齋
十等 林田茂七郎

戸長
六等 高橋義達 六等 片桐敏有
六等 長澤光久 八等 西田政寧
八等 三宅辨治 八等 白井重遠
八等 松井三十郎 八等 新田義比
八等 吉田柔則 九等(上) 納晉五郎
九等(上) 鈴木保定 九等(上) 三浦信彰
九等(上) 犬塚定衛 九等(上) 栗本久兵衛
九等(上) 生稻正一 九等(上) 本間信通
九等(上) 本間和貴 九等(上) 伊藤宣成
九等(下) 野澤正秋 九等(下) 上野安昌
九等(下) 齋藤親信 十等(下) 成澤高景

## ○西置賜郡役所 西置賜郡宮村

郡長 奏六等(上) 正八位 大河平隆綱

書記
七等 毛利元義 八等 甘粕達藏
九等 中川勇治 十等 小島正純
十等 小田切政美 十等 坂乾一郎

戸長
六等 中村俊章 七等 井上代造
七等 余語正義 七等 富井清一郎
七等 上田安興 八等 玉川武十郎
八等 西海枝政廣 九等(上)勳七等 大塚爲喜
九等(下) 畠山義孝 九等(上) 人見其次
九等(上) 中村哲司 九等(下) 塚原名右衛門
十等(上) 丹利庸

## ○東置賜郡役所 東置賜郡高畑村

郡長 奏六等(上) 正八位 町野重世

書記
七等 曾我部尚紀 八等 木内通譽
九等 長谷部直一 九等 山崎武一郎
九等 鈴木幸松 十等 小貫吉馬
十等 片岡長光 十等 増淵小太郎
十等 林政繼 十等 森本秀敦
十等 安藤淸藏

戸長
六等 小松英休 六等 原秀臣
七等 長山廣治 七等 遠山淑愼
七等 鈴木重光 七等 猿橋政孝
七等 高橋嘉吉 八等 草刈英藏
八等 渡部勘兵衛 八等 五十嵐勘助
九等(下) 渡部嘉三郎 九等(上) 堤忠右衛門
九等(上) 佐藤爲助 九等(下) 牛谷代次
九等(下) 高橋要助 九等(下) 內谷安右衛門
九等(上) 鈴木千譽太

## ○南置賜郡役所 南置賜郡米澤屋代町

郡長 奏五等(上) 從七位 木村信實

書記
七等 高橋秀孝 九等 角永吉
九等 今泉亨之助 十等 關龍八
十等 南條貞次郎 十等 渡部三左衛門
十等 村山美保助 十等 山本富之助
十等 酒井新三郎 十等 伊藤嘉猷
十等 大熊亨吉

戸長
五等 棚橋方英 六等 三瀦淸藏
六等 中村政之助 六等 本間眞一
六等 賣間信任 六等 南雲宅藏
六等 佐藤宮次 七等 林邊忠通
八等 中澤恒松 八等 小倉顯忠
九等(下) 岩井弘毅 九等(上) 小幡藤四郎
九等(下) 加藤元右衛門 十等(上) 伊藤虎之助
十等(上) 和田一郎 十等(下) 小池熊吉
十等(上) 古藤嘉四郎 十等(下) 齋藤安次
十等(上) 石田三五郎 十等(下) 鈴木忠和
十等(上) 須貝次郎右衛門

## ○尋常師範學校 南村山郡山形旅籠町

校長(年七五〇) 兼屬文官普通試驗委員 伊村則久
教頭 教諭 住田昇
教諭
(月五〇) 兼教頭 任田昇
(月四五) 松岡太愿 (月三五) 野瀨田佳稻
(月三五) 兼訓導 中島喜一
(月三五) 安藤喜一郎
助教諭
(月二五) 兼舍監 鈴木壯藏
(月二五) 佐野誠一郎 (月二五) 加藤精一郎
幹事(月三〇) 亘理安次郎
舍監 助教諭 鈴木壯藏
訓導
(月一三) 教諭 中島喜一 (月一四) 山本精一郎
渡邊年綱

書記（月一五）　內藤季次郎
教諭試補　農事講習所教師　田中　邦孚
助教諭試補（月一三）　彙舍監心得　加藤片太郎

## ○尋常中學校

南村山郡山形旅籠町

校長（月七〇）　彙教諭文官普通試驗委員　大谷津直麿
教諭
校長　大谷津直麿（月五〇）　穗田　織三
樽野四男吉
助教諭（月二五）　鏡山　玄明
（月二五）　彙書記　宮島　昇
（月二〇）　彙書記　本多　泰
書記
助教諭　宮島　昇
彙助教諭試補　渡邊怨之允
助教諭　本多　泰
彙助教諭試補　天野　又雄
（月一八）　森　敬佶
（月一二）　木崎　綱馬（月一〇）　宮本　藤吉
教諭試補（月三〇）
助教諭試補
（月二五）　書記　渡邊怨之允
千葉　眞弓　書記　天野　又雄
（月二五）

## ○農事講習所

南村山郡山形六日町

所長　屬　室田　充美
幹事　教師　磯長　海洲
書記（月一〇）　本間　讓
教師
（月手當五）　八等技手　田中　壞
彙尋常師範學校教諭試補　田中　邦孚
（月三五）

（月三〇）
（月一七）

小國虎五郎
彙幹事　磯長　海洲





## ○秋田縣

南秋田郡秋田土手長町上町

知事（第二等下）　從四位勳三等　男爵　青山　貞
書記官（兼四等中）　第一部長　官報主任　普通試驗委員長　正七位　小川弘水
同（兼五等上）　第二部長　會計主務　從七位　羽生氏熟
屬　五等　忠規　大庭
八等　直哉　中田　大崎　雪

### ○第一部

長　書記官　正七位　小川弘水
屬
議事課長　佐藤　欽郎　三等
文書課長　菅沼　宗　四等
勸業課長　增田　敬信　四等
庶務課長兼文官普通試驗委員　青木　定謙　四等
日野幹太郎　五等
官報々告主任　大庭　忠規　五等
安江　仙政　六等
前田復二郎　六等
官報々告主任　橘岡　莞爾　忠恪　六等
川井強太郎　六等
新居　哉　九等
文官普通試驗書記　大崎　雪　七等
遠藤　遂　七等

### ○第二部

書記官　從七位　羽生氏熟
監獄課長兼典獄　木村　順藏　七等
會計課長　大村金太郎　七等
學務課長兼常備師範學校長　庵地　保　八等
土木課長兼文官普通試驗委員　城戸　融　八等
兵事課長　三隅　彖三　九等
遠山　角助　九等
木村榮太郎　九等
伊藤　行一　十等
池田　恆藏　十等
武治　十等
長山　直記　十等
野上　幸一　十等
山田　周秀　十等
坂本　忠直　八等
天神林儀敬　八等
橡内　吉卜　九等
山縣　頼康　九等
西宮　藤毅　九等
高橋　彥穆　十等
岡田　長藏　十等
小介川光貫　八等
龍田　退藏　八等
文官普通試驗書記　中田　直哉　十等
秋山　元　九等
松浦　艮任　九等
曲木　光弼　十等
玉村　壽　十等
加藤　光亨　十等
橫山　爲定　十等
佐藤　宇吉　十等
庄司延太郎　十等
杉村　嘉吉　十等
鈴木　艮藏　十等
神尾　重信　十等
佐藤　信　十等
鈴木　艮藏　十等
森　雄承　六等
林田　秀實　六等
和高　爲利　七等
富田　知止　七等
川島信一郎　七等
松本　甲藏　八等
川又　忠直　八等
平元　弘　八等
吉松惣四郎　九等
八代先詮　九等
新田目道明　九等
石井　忠然　十等
石塚龜尾　十等
田代　廉　十等

### ○第二部

書記官　從七位　羽生氏熟
屬　一等（下）　濱田　則政　彙看守副長
一等（下）　大賀　忠直　彙書記
二等　淀川　清　彙書記
三等　小室　秀嘉　看守長
五等　木名瀨禮助　彙看守副長
五等　濱田　則政　彙看守副長
六等　大賀　忠直　彙書記
六等　島本　佐伯　警部
七等　木名瀨禮助　彙書記
七等　濱田　則政　彙書記
七等　大賀　忠直　彙書記
七等　高村兵三郎　看守長
八等　小室　秀嘉　看守長
八等　木名瀨禮助　彙看守副長
八等　濱田　則政　彙看守副長
八等　大賀　忠直　看守副長
八等　淀川　清　書記
八等　神尾　重信　典獄（一等下）
八等　佐藤　宇吉　彙屬監獄課長文官普通試驗委員
八等　木村　順藏　書記
八等　佐藤　信　書記
八等　庄司延太郎　書記
八等　鈴木　艮藏　書記
九等　小介川光貫　收稅長（奏五等上）
九等　龍田　退藏　從七位　岡　次郎太郎
九等　秋山　元　收稅部
九等　松浦　艮任　收稅屬
九等　曲木　光弼　檢稅課長　金田　春如
九等　玉村　壽　賦稅課長文官普通試驗委員　小山　七郎
十等　笹本　秀治　徵收課長　御代　一吉
十等　國井　秀治　徵稅費課長　牧野　弦
十等　熊谷　直諒　六等（上）
十等　大山　有年　七等（上）　高田　眞一
十等　原田　虎彥　七等（上）　松原　飯嘉
十等　小野　充信　七等（中）　中村　幾馬
長尾駒次郎