刀劍問荅

伊勢貞丈

848
83

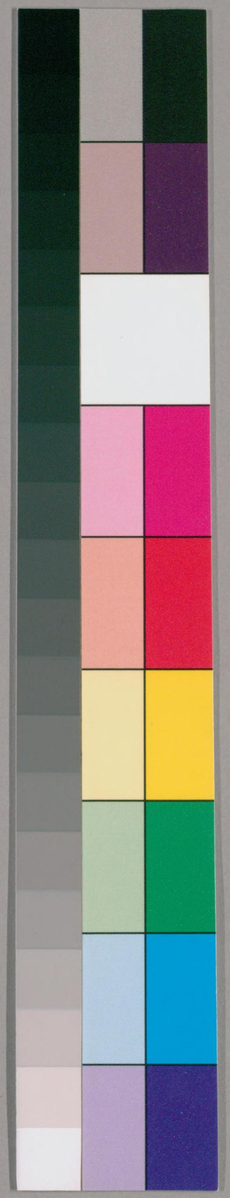

国立国会図書館　タイトル『刀剣問答』 請求記号 848-83

ガラス使用

刀剣問答

848
83

国立国会図書館　タイトル『刀剣問答』 請求記号 848-83

ガラス使用

刀劔問答

目録

御劔
糸巻乃太刀
白太刀
平朝のたち
陽乃太刀
つうじたち
さしたち
毛彫線
狐背のたち
朝巻乃太刀
黒たち
狼劔
諸府のたち
俗乃たち
くきたち
野たち
いう物作
佩るう

帝國圖書館藏
龍谷文庫
今井俊吉郎氏寄贈本
昭和十四年四月

国立国会図書館　タイトル『刀剣問答』　請求記号 848-83
ガラス使用

[illegible]

[illegible]の鍔
[illegible]の下の[illegible]
たくわんの[illegible]
わかで活鉄なる
古刀で[illegible]なる
白さやまき
えびさやまき
うつり
刀
さやまき塗やう
鍔等事体た柄ふさ
小刀そうよ[illegible]
布よおひうう
庵さや
古刀れ
鍔表の刀
赤ほかとうやまき
さうもさ
鍔る物
ちいさ刀
鍔を柄を巻
小刀うかい

[illegible]

下拵もとの鍔
下拵の色
お古刀
上拵忠光ゝお刀
猿さし
脇差下拵の鍔
大小乃名目
古鍔をふる
五引
蓑踊
妹踊

もきさ下拵
刀ふりお鉄付る
拵る刀
小お刀
猿簑小庵庵くる
わきさしの刀
古刀
刀脇差師の名
鎌倉下緒ゆ下拵
染踊

国立国会図書館　タイトル『刀剣問答』　請求記号 848-83
ガラス使用

追加

かんとうの帯とり
わけうすき
刀さやと帯
ほそき朝を
両つのの刀
もえぎ糊のちり刀
錦色太刀
九ノ也朝
幕遠侍御の柄前御袋入
以上

追考
刀の帯とり
わけうすき
太刀柄糸の色
刀さやと袋分る
草色ちり刀
九朝太刀
十ヶ緒
わけ柄神ふ網
二重下緒

刀剣問答

一 上古の剣とやいふ
ものもしれぬ四記ふり剣
ともいふ名も有ふ作や

(巻) 四記ふり剣と有しの名の
ちりのものもて夫人の
ちりの剣とやいふ剣ひ
ちりの剣ひ又ふ家ふ勅授(ジュ)常剣
ともいふ事ふ又ふ文武
ふて武役ひとなき元ふ
法ふまどふも剣ふみより
てちりをふくみていふ
ちふとふ常のちりひ
一朝ふのちりとやいふ
ふ

国立国会図書館　タイトル『刀剣問答』　請求記号 848-83

ガラス使用

○さて巻のもの名目等いろいろ
その後世糸巻の事など
述べん

一糸巻のもの
糸巻のもの今世の製巻
まきのもの
式もの品々
物をそ
事ども古実あり
軍陣の節
もの
依て糸巻
の事

糸ニテ巻ヲ糸巻ト云革ニテマクヲ革巻ト云
鞘巻太刀ト云
巻ものゝ武士のもの
糸巻ともいふ鞘巻
ともいふ
鞘巻ト云ハ今世糸巻ノ太刀ノ事ヲ云モ
あやまりなり古ハ鞘巻ト云ハ別ノ事ヲ云
ナリ

中ノ古足利ノ方ノ糸巻ノ
赤うるしも黒きも有て柄ハ
皮鼈皮の間ニ椙を
ニも又生糸こんにゃくも
間のわかんとうみて色ハ
宗五一冊 宗五位伊勢ノ
小鳥丸のもの
無師あり柄ハ
をうすくて薄く
星巻をもしてそのぐるぐる
つゞき巻有せつかなる

国立国会図書館　タイトル『刀剣問答』 請求記号 848-83
ガラス使用

もぐさいと云て銀ムクにて中ゟ金の八重菊の彫物
あり目貫も金の二鈷之形あるよふなる事ゟ
乃柳なり

一黒ちろくとぎ
○黒ちろくとやいふ黒く仕立ゟ宗五一冊ゟ黒ちろくして鞘ゟ
ぬり〳〵つゝさめ地にして黒くぬる今ゟ赤銅ゟてつかしら
ゟ周なゟあらたて〳〵目ゟ我家の紋ゟやきなふ
常ゟ為蔵等ゟ作ゟあり
白ちろくとやいふん
○白ちろくとゟ銀地ゟ古ゟ銀地の物ゟ白ちろくとゟ
白とあゟ銀地のゟゟ云宗五一冊白ちろくとして
白〳〵ちろくゟ宗五一冊ゟ黒ちろくのゟゟ
黒ちろくゟ銀ノ七サメトアリ
宗五一冊ゟ銀ノ七サメトアリ

伊勢守ゟ家
ゟ云
名太刀ハ
サヤ黒ヌリ
金裏赤銅
ツカハサメ〳〵
目貫ゟ赤銅
ツカふくら
黒アヒヨ黒革ニテ
ヌヒクヽムすり
オヒトりハヒキメ革
ニテルト見立
常ゟの通ゟ間アクハホ
ヨリ黒皮ニテ
ツゝミ縫クヽム
ヨ云

白〳〵ちろくゟ宗五一冊ゟ黒ちろくゟゟ
黒ちろくゟ准〳〵表意ゟりこゟゟ
常ゟゟ為蔵革ゟり貞衛云 貞衛ゟ貞丈ヨリ六代前 常ゟ黒ちろくの
不白ゟ唐物ゟし作ゟ云白ゟ地ゟ金ゟ
常ゟの黒ちろくゟゟ白ゟ地ゟ金ゟ古ゟ武正
乃時ゟ大かゟ〳〵ゟゟ金ゟ
ゟ付ゟ貴賤ゟ白ちろくゟ常ゟ
よゟ〳〵宗五一冊ゟゟ

一銀細工ゟ大的ゟ有ゟ
○銀細工ゟゟ白ちろくゟ銀細工ゟゟ
一平朝ゟちろくとやゟ

国立国会図書館　タイトル『刀剣問答』　請求記号 848-83
ガラス使用

○宗五一舟ニ云平鞆ニシテ鍛冶ノ名人ナリ其後備前ニ移リ住ス
一説ニ備後ニ住ス金作ト云ハ
何レノ国ニモ多クアリテ平鞆ヲ
始メ備前ノ右ノ
太刀モ華美ノ右ノ刀ニシテ
ツクリ白殺ヲ打ケ鎬ヲ高ク
梢ニ至ル迄幅ヲ細ク
入佐ノ先ヲ細ク先ニ
行ニ従ヒ少シヅヽ反ヲ深ク
ヲ受ル様ニ造ル鞆ノ特種又ハ沈ト云テ
ヲ以テ又沃懸地(イカケヂ)ト云テ
ヤウヲ以テ備後ノ
ヲ以テ

大刀将軍ノ持セラレシ右ノ刀ヲ
一衛府ノ太刀トヤヽ小ク
○右ノ平鞆ノ太刀ヲ帯ル
帯ス近来普通ノ
ノ事ニシテ
一陽ノ太刀トヤヽ小ク
○仍テ太刀ト云名目ヲ
近来武家ニテモ
ト云ヒ慣レテ
ヤウト云ニ
メリ
云フ

一 佐のカミといふ何

○佐乃大刀の名目も古いもの
なれど近来武家よりて出
たる造りにて陽のカミの
カタナ（今云サヤを巻カや）をまして佐
つくひカタナといふ何

○今上カタナといふ
ハ何
なれど祖おふり
なるものゝ様なれど
らへたるものゝ（ヤキッケナリ）
のカタナと云ハ何
をきカミといふ何

一 ツカニ太刀ト云ハ
悪イノ乱後賀ニ
成テヨリ使太
刀ハ初リタルヘ
使ヒモノニスル
太刀トイフ変ヘ
伊勢士綺ヲ見文カ
私刀記ニツカサヤ
ヲ只一ト刷毛ヲ
テ塗ルニハ純ヲタヽミ
フクリンハ箔ヲ押スト
見エ

一 つくひカタナ

○つくひカタナハ第一てきとうの
カタナと云ハ何カあやまりなるべし

一 さびカタナといふ何

○さびつ役せんとの時ハ何
してものつきけるつるぎ
おもひあつてをふるふカタナ
一 野カタナといふ何

○野カタナハ二品アリ一ツハ第一ツ
ハ野鍛冶にて野鍛冶ハ平朝のカミや
一名いカタナと云長巻ニて
事一方につかふカタナハ長サ五六尺

国立国会図書館　タイトル『刀剣問答』　請求記号 848-83
ガラス使用

貞丈云古ハ中ニ無庫寮ト云役所アリシ武具ヲ造ラセテ納メオカレシヲ庫ト云ヘリ其ヲ庫寮ニテ奉行スル役人ヲモ庫氏ヲ庫寮ト申ス云ヘリ其ヲ庫寮ニ申官刀劔ヲ納メスベテ

め て 毋の方中ほどの方同じほど
引のれるやうに毛柄もの鞘を
ち 而甘いなるまきと云ふまで
云ふ 敵お多く死傷を乃
ふ 納めておつ也縄めていつそくふかけて脊み須ふ
てゐるなり

○

兵庫鑓の事

貞斎云庫鑓ハ軍時常ニ
ク 物常ふそむこと
ない云ふ 鞘のごとく物常ふそむ
ふ 是ハ庫ニ有ル
ゐる 故ニ庫鑓ト
云ヘリ

武家ヨリ作ラセ
ヨリ召還テ武具ヲ
作ラシムル ヲ庫
鑓ノ太刀モ庫
ニテ作リタルナリ
ヲ庫ニテ作ルハ上
手ニテ細工宜キ
ユエ賞翫シテヲ庫
ノ作リトヨヒタル
ニカル工ヲ庫ニテ
作ラヌヨヲ細工宜
キヲヘヲ庫作リ
ト云ヘリ

庖丁定庵曰原家ヨリ先ニ
ク 千宗の氏柄鞘ともふ銀
の 紙様よりし 糸巻のごとく
ゐ 目ぬき赤の紋銀
そ も 銀 大 ぬ そ
乃方まで 而を志めねこよりあ
華のごとくふみわけ 銀ぬて
の葉の花形のつぶなし出
くさん ふ 銀のごとく一面に 有
ま ぬ る ぬ の 線 ふ
ぐ ら ふ 凡 て 小き瑜 先ハ 庸 華

つぎ付ること凡い源いもそれ
筆を付る 勅のそめそのろふ家の役を免除ある恐れ
七そ之又先そ相伺の上葺そ
胡口のそ庫源のちかをそ
小左ろ通りしそやふ源家の紋所をけがふ
たそり常そりの源のそふ筆を付ぞそ〳〵年久
〳〵て切そせそもあれそ
りそ庫そりの源ろふたふいふおそふかる
甚の時のやうけしる神
でいふ勅使のそかそ
いふりの作りのちかそやふ何

〇いふ勅使もそ庫鎌の作て少
ちかふいふ勅使りふそろもを
麻の皮の房そやうて
甲金も余のちかそう甲そ
そこそ庫くりふ七そそいふそ庫源のこそ銀のく
りそ付るそそも七そそふそみ源もそ免ぬて付る
をそも後そ宝みそこふ七そ柄ろ
房ろそ柄そやふ銀のよう甲金ぬなり貝ぬきふろ
鍔金ろ中みそで庵き古ぬなり甲金ぬなり貝ぬきふろ
紋地柄ぬみそ銀の源もそ源のうてぬきぬ
そそりのそ〳〵ぬもそ先きぬそ金そ
ふ

○小ちか中ほちかと云事四五代已前迄ハ
ちかくと云ハ光景ようの名ある刀ハ
勿論名ハ切てハ云ハしかとも
大小刀の強弱ようの事ハ
事ニハいふなり小ちか中位
をハいふなり尤ハ
なるゆへ中ほちかとハいふ

一中ほちかとハいかゝ

○右ハ二ツ(セトモ云)ともいかゝ

一二ツともハいかゝ

○二人のさちかを二はつゝとハいかゝ

一ハ庫隠のごとく是ハ
七分ハ切てハ切ひらきを
為兼葦ありと

一脇差のちかとハいかゝ

大平記ハ勇都の記録ハ
ちかとてハ
○招差のちかとハちかと
ハ招差ちかと二色
ハ
ハ
一小ちかとハいかゝ

国立国会図書館　タイトル『刀剣問答』　請求記号 848-83

ガラス使用

○あとしきの事を委て申ひ

一たくびくの事これ

○啄木と云ハ

ゝ云ふ

栄ゆえき緒のことを

平き緒也打のことく

一鹿ゐとゝ名付て毛皮の

ものゝあるゆゑ何度

○太刀洗ふをくびるの

勢をそふ鹿鞘のハ

毒汚除のゝをへて

虎豹の皮ハ将軍家吉良殿

ハ弾正のなのゝ

太刀ゐ緒ハ

○緒ハ

て毒ふ

ゐるゆゑ

革の緒

ゐなり

緒ハ

一太刀ゐ

○太刀を

令永ロニテ草ノクキヲ組テツクルナリ

緒ト云ハ巻ノ事ヤ道具ニ添ナトヲスベテ緒ヲ緒ト名付ケ用ル誤ナリ

常人よりも下へ垂て手綱を是を一二引出して按
ふに一一の足の常これ常へ引而もそれ常へ引而
也是一一相応後の常へ引而もそれ常へ引而
わるかりて軍体のときハ引あまりを而合て左の拍子
ゐて手綱をかくるをもつて常とす当今の様
ふなり也多くハ右の手綱を左へ引而
一右乃常へ引而もそれ常へ引而
○たくみなる常ハ右左へ引而
布のごとくふるまひ而左へ引かけて引ふなり
みを一たくみなるものハ右へ引而左へ引かけて
ゐると四足 前後共 みんな右へ引而左へ引かけるなり

なり○空馬の手綱のとりやう世ゐるみこゝろえ

一鞍巻のかまへやう

○まづ鞍の乃一切名のもの
物もかるゝもちしとり
鐙乃の物のごとみ書ふ
みす引とるやう柄のふ糸ちり
ゐる一月ゐる又唐本
ゐて柄ゐ一云ふ世事也弱をうけ事

その鞍ゐまづゝゝめをつけ
下絵をなん小志るしをいけ
ゐ室ふ複の時も鞍の時も

日本紀ニ綏靖紀
葛嚢雀佐波雫
根トアリ上古ハ當
ウヲスヲ太刀ノ柄
鞘ノ漆塗ノ事ヲ
上ヲ巻ク今鞘巻
ノ體ト称日本紀ニ
見エタリ漢人ヲモシ
画ニモサヤマキノ鞘ニ
巻ラニテ巻タル
如リキサヒノタ付ル
体ニヲガキタリ當ラ
ニテ巻キタル体ニ非
ルユヲサヤマキトモ
一説ニ是ヲサシテ下
緒ニテサヤノ巻立
サヤマキトイフトモイ
ヘリ

サヤヲキザミ巻ヲ
御ルユヱサヤマキト
云ノ説ヲサルベシ

今も指料の拵ふる古の太刀の形をまねて長寸にて
そのころ貴人の短き刀さすを
乃風俗を改めそれを指料の刀と名付
るゆゑ世方をおきてそれんとて短刀なる
わるきを用ひ朝夕ともに帯るゆゑ
傷を世方をして上より下へ
朝夕一生ともにして一ものを
ぬ世をとゐめて朝夕帯
葛(つづら)おそろしく作りて
一白鞘巻とも
りもさ

○前のごとく白木にて作りみし柄もとも
一名刀の拵のごとく
一柄頭は海老のかしらにて
○柄頭を切りの鞘巻ともに
一そひらやうにて
○柄も鞘も海老のかしらにて
もする也中程の所を
形もきさむやうにて
め穴をあけて組紐を通して
ともひねりて大きなる
ものの方が海老乃こと

○前のごとく白木にて作りみし柄もとも
一名刀の拵のごとく
一柄頭は海老のかしらにて
○柄頭を切りの鞘巻ともに
一そひらやうにて
○柄も鞘も海老のかしらにて
もする也中程の所を
形もきさむやうにて
め穴をあけて組紐を通して
ともひねりて大きなる
ものの方が海老乃こと

国立国会図書館　タイトル『刀剣問答』　請求記号 848-83
ガラス使用

柄のかたちの小刀のようなもの
常の鞘のごとく下緒ひきあり
脇ざしのごとく鞘ばかりにて
さやのうちに何もなきもの
胡粉の鞘の号をうんぬん
右のごとく大まねきもあり
一
さうまきとよめり
○さうまきもさやの事
ちうはまきともいふ
てさうまきともいへり

一小刀とよめり
○さやも巻のごとき鞘巻
なるものをかくるをもいふ
鞘巻をお腰のさしざまに誤なり
一
腰の物とよめり
○この物をも腰刀とも用
腰をするものの名也又太刀
佩ざる打ものも鞘巻に
のみ腰をするゆえ腰刀
の物腰刀のごとくいへども
刀とよぶ也又腰刀
刀とよぶ也今の刀のごとく
も刀とよぶ

国立国会図書館　タイトル『刀剣問答』　請求記号 848-83
ガラス使用

○旧記ぬり刀進上刀数記刀ニ
事ありて当朝廷の刀乃
物をふ事なりちう刀と
一ちいさ刀とハ
○ちいさ刀とハ当朝廷の
打刀ハ
さふいちいさ刀と云也若
為重宮ハ
ら〳〵倒
○
当朝廷の
ぬいおり刀の彩色古のちいさ刀とハ別なり

一朝廷より拝領の
○第五一冊ニ云ハ
を金刀とハ
ちふ若いぬ
う、小刀ハ
ぴまて金ハ
刀をふさまる
うとさ〳〵唐本
さしもの
又あいさあるとけるを
一朝廷より拝領の
○第五一冊ニ云ハ
を金刀とハ
ちふ若いぬ
う、小刀ハ
ぴまて金ハ
刀をふさまる
うとさ〳〵唐本
さしもの
又あいさあるとけるを

○古式の柄もの事にて軍陣ふいなどの
ようなる物を柄をつゝみ
申ず処宗五郎ふ刀の柄もつゝみ
陣中にての事なりもあり
さもあらんとおもふ又陣供古要記伊勢備中守
柄をつゝみの時を又
ものもあります事にて
その事にて代の事にて又云大かたしくの時さ
いんにする刀にさもまきめしい中宮も同ものとそ
物ともさも苦あるい中るハ俗式の刀にる
かゝるにあらず同いさゝやさもの
なるべきにハ俗式のものとハ柄まき

一戦争の柄軍陣ふいさゝやうにも
ろ最ほかまきつゝ刀ハ赤木の柄ふ白倉の角尾(ドウカブ)
巻一日処九条兼経の歌を
桐木(リボク)の柄ふ宮入ある刀にて
記ふそなり号ふ戦場なりと柄巻ふ手更ふ
○軍陣ふをつゝまそもでさ
一事にハ陣ふ柄ふさもの
柄をけいまほう有てよろしく
なりまをしてハ叶ぬようにふめしいな
一戦をふ小刀かつゝいさゝやうの
ふの為ふてふ

国立国会図書館　タイトル『刀剣問答』　請求記号 848-83
ガラス使用

○刀のさやを小刀をいへばとやかくそへてこう刀みをへる小刀ともいふ也小刀ハ少ぬ紙なをもにち葉みなと貧ふときハ皮なともむきものをきるて用みをもつ敵の首をとるの時小刀み縄を付計りてそのようり切の方へおいわを通しひやの方へ出を引ゝ小刀の柄みをとめ縄をとめきる為也又ふんのまもありそれハ小刀の柄ろ時斗用る為み作りあり又柏ろまき小刀の柄ろ所の方小穴をあけつるもあり是へ縄を通しそるき為の穴也又年ハ鞘かきしるす也鞘の中のかる

結を通しる文ハ
這首の事かり
俗の貧ハ髪を多ク
結ひてトツツケ
の結を通ー
陪ゟみ有る

彫物の一条と世
称する鞘の表
の文ハ昇りとの
彫也多ハ竹斗
みて小刀の柄ハ少
う

きの時鞘をもるき鞘のそばもあでけくくきる
うも也又ろ方み耳うきあるうり
かうかいい鉄ゟて作ゝを赤銅みて作る也
ぶうりやうなかうりみかいをおしまけて
かうきあてとぢけてかくかる赤明みく
作りかもけうるゝ坂みきる物也秒斗別ふこと
なる用ひうこいるき物也

一秘の物の下拵ハ人のきる物な

○酬筆記 伊勢かみうち小花 小之下拵ふう人のきる物な
もとひめ花ひ刀ハ二の方へ
先もるめくこまて一もとひめ花ひ刀のやかうりて上へ

国立国会図書館　タイトル『刀剣問答』　請求記号 848-83
ガラス使用

国立国会図書館　タイトル『刀剣問答』　請求記号 848-83

ガラス使用

切て裏を付候てやうふくを
法を定して引ときは
定なり刀ふつくるふくろ
はゝ式の一寸刀ふ一の定の
め云ふ折紙ふ單ふ
刀ふ折紙ふ單ふ
弱あるゝ一折
入候くるつゝもの
御前の時の時ゝ折紙
〳〵單ふ
などふ
んの晋ふ事始祀

一刀ふ
○刀ふ今も刀と
人をさし通を刀也刀ふ人
をさし通をもの武士
をさしそのなり
刀也ふ
刀ふ古のふ刀ふ
今の刀ふ古の刀なり
一つで刀ともいふ

○宗五一冊ハ太刀ヲハジメ刀ヨリ
刀ハヘテノ太刀ヨリ刀ニウツリ
ユヘアル故刀トモ云

一上総乃五郎ト申ス所ニ古光ト銘
ノ有ル太刀ヲ所持スル人ハ一尺八寸
ヨリ長ク反リ深ク腰ノ開キ鋒ノ
延タル今ノ刀ト云ニ別物ト
ナリ

○古光ト銘ヲ切ルモ今ノ刀モ太刀
ノ作リ様ニ違ヒハナケレドモ古光
ト銘ヲ切タル太刀ハ鋒ノ延ル事
ヲ専ラニシタルモノ故ニ
太刀ヲ帯ビル人ハ短キ刀ヲ
好ムヨリ古光ト銘ヲ切タル
ヲ帯ビ度ト云ヒ

○古光銘ニ限ラズ太刀ハ皆
ナヘテ小刀ヨリ長キ物ナレバ
太刀ヲ帯ビル人ハ短キ刀ヲ
好ムヨリ古光ト銘ヲ切タル
ヲ帯ビ度ト云ヒ

論ヲスルヤウナリ

一小太刀ト申ス事

○太刀ヲ拵ヘテ帯ビル時ニ
ハ前ニ記ス小太刀同ジ
ヤウニ拵ヘテ帯ビル事ナリ

一短刀ト申ス事

○古ヘハ短刀ヲ懐剣ト云ヒ
ケリ今ハ短刀ト云ヒ
ケリ柄ヤハバキ等ノ
具ハ小刀ニ同ジ

一九寸五分ト申ス事

○古ヘハ短刀ヲ九寸五分ト
モ云ヒケリ柄ヲハバキ
ヲ拵ヘテ鞘ノ長サ九寸
五分ニ定メタルヨリ
ノ名ナリ

一鎧通ト申ス事

○古ヘハ鎧ノ上ヨリ通ス
ヘキ為ニ短刀ヲ鎧通
ト云ヒケリ今ハ
用ユル事ナシ

一守刀ト申ス事

○守刀ハ懐剣ト云ヒ
ケリ

一合口ト申ス事

○合口ハ鞘ノ口ヲ
合セテ拵ヘタル
ヨリノ名ナリ

一ヘシ切ト申ス事

○ヘシ切ハ刀ノ
ヘシヲ切ル
ヨリノ名ナリ

一ヒラ切ト申ス事

○ヒラ切ハ刀ノ
ヒラヲ切ル
ヨリノ名ナリ

一ムネ切ト申ス事

○ムネ切ハ刀ノ
ムネヲ切ル
ヨリノ名ナリ

一ツカ切ト申ス事

○ツカ切ハ刀ノ
ツカヲ切ル
ヨリノ名ナリ

一ハバキ切ト申ス事

○ハバキ切ハ刀ノ
ハバキヲ切ル
ヨリノ名ナリ

一ハカマ切ト申ス事

○ハカマ切ハ刀ノ
ハカマヲ切ル
ヨリノ名ナリ

一ハカマ通ト申ス事

○ハカマ通ハ刀ノ
ハカマヲ通ス
ヨリノ名ナリ

一ハカマ落ト申ス事

○ハカマ落ハ刀ノ
ハカマヲ落ス
ヨリノ名ナリ

一ハカマ外ト申ス事

○ハカマ外ハ刀ノ
ハカマヲ外ス
ヨリノ名ナリ

一ハカマ解ト申ス事

○ハカマ解ハ刀ノ
ハカマヲ解ク
ヨリノ名ナリ

一ハカマ取ト申ス事

○ハカマ取ハ刀ノ
ハカマヲ取ル
ヨリノ名ナリ

一ハカマ抜ト申ス事

○ハカマ抜ハ刀ノ
ハカマヲ抜ク
ヨリノ名ナリ

一ハカマ捨ト申ス事

○ハカマ捨ハ刀ノ
ハカマヲ捨ル
ヨリノ名ナリ

一ハカマ離ト申ス事

○ハカマ離ハ刀ノ
ハカマヲ離ス
ヨリノ名ナリ

一ハカマ放ト申ス事

○ハカマ放ハ刀ノ
ハカマヲ放ス
ヨリノ名ナリ

一ハカマ切ト申ス事

○ハカマ切ハ刀ノ
ハカマヲ切ル
ヨリノ名ナリ

一ハカマ通ト申ス事

○ハカマ通ハ刀ノ
ハカマヲ通ス
ヨリノ名ナリ

一ハカマ落ト申ス事

○ハカマ落ハ刀ノ
ハカマヲ落ス
ヨリノ名ナリ

一ハカマ外ト申ス事

○ハカマ外ハ刀ノ
ハカマヲ外ス
ヨリノ名ナリ

一ハカマ解ト申ス事

○ハカマ解ハ刀ノ
ハカマヲ解ク
ヨリノ名ナリ

一ハカマ取ト申ス事

○ハカマ取ハ刀ノ
ハカマヲ取ル
ヨリノ名ナリ

一ハカマ抜ト申ス事

○ハカマ抜ハ刀ノ
ハカマヲ抜ク
ヨリノ名ナリ

一ハカマ捨ト申ス事

○ハカマ捨ハ刀ノ
ハカマヲ捨ル
ヨリノ名ナリ

一ハカマ離ト申ス事

○ハカマ離ハ刀ノ
ハカマヲ離ス
ヨリノ名ナリ

一ハカマ放ト申ス事

○ハカマ放ハ刀ノ
ハカマヲ放ス
ヨリノ名ナリ

国立国会図書館　タイトル『刀剣問答』　請求記号 848-83

ガラス使用

脇差といひてさゝ竜剣とて人ふかくしてさゝ
らぬ物ありいかゝなるものぞ
もち〳〵人みな佩ものにてつ
ねのぐ〳〵いえをていふ曲事なる
軍陣ぬきうちで強行する
ふるき仁ある者（ジンあるもの）のまさゝと
人のふるひかゝれふ下劣みなる様子の若者なり
さゝを物ともせず大門口にて強剣と
人ふつかをきりふせ自殺さゝれいう脇中なる人のゆゑ
いさゝかきゝつけもせず書札雑こ（と）同書（伊勢守被官人何村智生入乱也）

みぢかふのもの（宮仕）時程なさ人うちと強剣とも勘弁
なるはさもうちよりもふかくいさゝかのゆゑ
程覚えてさゝ今時程なるものゝ尺もそうさゝ
おゝ刀のぬく柄をさゝ強剣を斬
出してさゝ古のわきさゝ
九きてふ古の程なる
一程差のこりて強きて分ふ仰の所
めしさゝ

○右の記をぬく古の程さゝ情中ふ勇気おぢ
ぬ角いうてい腐ぬきさゝ煩ひきふ
ふたりもなくしてなる物也又強き下統の場ふ

国立国会図書館　タイトル『刀剣問答』　請求記号 848-83

ガラス使用

名目古いあるうへなり　ちかわ
しも宗五一冊み馬の先へ
たるゝ又云ふ成もあ
右みをゝ又云私のより
るこのうなりと故如み全
つもちかわもかうり知い
ふ事をいふ打かい他ふ好
俗のゆゝ大小わをゝと云事
けうり始てを宗風の今み
一ちかとゝいめ
○ちかとて別の作なり即
ふて中さが合品
世房元小四ふをゝいちかり
ふて慶像を退くるゝ
不急の用心の為多をる
こゞうを九くゝる
人ふしかりふる時宗
いゝをわゝて冠
かうういぬきも
一条兼
古いかうのをいちけ
ちかは中もる祖の人

国立国会図書館　タイトル『刀剣問答』　請求記号 848-83
ガラス使用

い不用ものまで加りもいもそ

一 きり刀にこだりのきたものもあり往昔とも
やいかゞ

○服装もやかましくわきさしの刀も
微細しい業物やこく刀と
一刀銘尽の柄鞘の脇のさ古今の名刀あれ
ろくしかり

○古今様りかる有こ古こすと今ともと
ころこもと今と云い柄の脇りふある古つの
くらもの見つもいひ今いこひらと云ふの
くらもと云い柄のなふの名なまいし古ノカッバナキ立ツカトサヤト直ニ金也くも

かつて云いさやの口乃今なふ朝の
ふちなんいひ又古のこまでとひらを今ふ上いそで
きと云のまでこいさやかのこ入れなり古もでき
かつてもきこもしを今いかくでこいそで
きこい人の見ふくきやそんのうも刀のそでき
見ゆきやそんこもるこなり名仕も古くう
うこいひしい栄の形ゆ古をうねも
ねびうもいひをみこさるつのこをうこと
ふい也まつある今ねなしねびうこいは第も
かつて刀も前へ居さぬるねるまいも古いつかふも
さめ先云今いさあこ斗云古ものこいひしを今ふ

国立国会図書館　タイトル『刀剣問答』　請求記号 848-83

ガラス使用

国立国会図書館　タイトル『刀剣問答』　請求記号 848-83

ガラス使用

丸き形のごとくにて今時は長く細く石附（コシモテ）とのごとく

同じごとくにて

一 鍔の形と申すは

○ 松竹梅の形にて雲龍牡丹唐草の類いろいろ

ありて

追加

一 かんざしの形ひょうたん又は今のごとく

ながくほそく作りたるもの又は楯の

ごとくにて扇のごとく細かに透かし彫（キリ）の

ありまた

一 当今の脇差ごとく

○ 鐺（こじり）金ごとく

一 柄巻のすえ

○ 柄巻革ごとく

一 下緒のすえ

○ 柄巻下緒のすえ同じ

ようにて

一 当今の脇差ごとく

○ 鐺金ごとく

一 柄巻のすえ

○ 柄巻革ごとく

一 下緒のすえ

○ 柄巻下緒のすえ同じ

ようにて

国立国会図書館　タイトル『刀剣問答』　請求記号 848-83

ガラス使用

一刀さしのふ常ふさしのふ
○袴の組めさしのふ鐺門部
袴ろ糸のこしのふめ常
ろ油ふさもめしのふ
一古刀のつら笔も糸のも組
○何もを申も宮造
ろすて笔し糸のふ
一まちやまちめ
○朝切りふ朝参ろやいくも
ろて罗ふ人の刀あ
ろて作り而て罗ふ人
ほちや参ふ

まち待
町のまちまふ
組通笔かふ
こしふ色罗ふを
結ろりろつふ
あふふまふ

よ人いまちや参お求めもちやをいふく疲
もろろ俵ふ破人ふ
残こひいまちやふ
めろ人のこぬ
とふあり屋ふやふ
此一帖或人ろ問み
おくふや

追考

一古刀ふ造鐵分ろ事軍陳めい号持つ把の人ふ留なる処
ろ乱ろ記禄事中行ふ更ろ結おふこそろ武ろを

国立国会図書館　タイトル『刀剣問答』　請求記号 848-83
ガラス使用

叙爵（従五位下になること）…なども当家の祝ひ青袴着初の時、出生の付もの刀を持せるが叙爵の後も世々の刀を持せるが例なり（あるやうなり）

一重柄のものといふも俗刀ばかりをいふにはあらず、鮫にて柄をつゝみたるものをも重柄といふ、鮫にて柄をつゝみ、糸にて巻たるを重ね巻といふ

一華包のたち文明年中より記（暁川翁の説なり）文明十三年七月廿日条に華襲たち進上とあるより始まれり（華包は皮華襲又は錦なり）

一鞘ある一尺を切て包みたるを柄巻鮫といふ（若狭国雲應山華包太刀右のごとく神宝寺蔵）那須与一わたなべもの那須の与市宗高うたち今も那須家に伝へ来れり（皮のつゝみ又紐などのやうなるものにてつゝみてさやに掛けるなり）文安元年有朝日、皮鞘のたち進上とあり（大外記中原康富記ふるはらやすとみのき）

一長柄輪の太刀といふは（俗称なり）鞘ばかりの事なり

あり　その外のそりくらべなり　又の方
なり　右の引ぬきの事　長伏猶
く通りの事なり

一　九鞘のそり強きやといふ方のやわらかなるやといふ一条のそりの
あいあるをいふ　九鞘のそりとは　金象嵌ありの
包をいふなり　一条のそりとは　金ありて
とのそりの地　柄もとやわらかにして一躰そりたる
もの

一　海色乃ちりとは　鞘に　柄糸
をかけ　縁頭　柄糸
巻　乃ちりとは　名

用ゐる集み小金系長寛元年ノ作なり

一　下鞘　又捻鞘ともいふ　刃文のそりの
ゆくりにて　柄鞘共にそりて作りたる
ものにて　二面合掛ありて　作りやうの
ごとく　合掛の穴二ツあり　右の
ごとく　柄を入て　緒乃を通して　鞘を
結ぶなり　鞘ぐちを　磨ぬきて
磯人等　合ひる刺　鞘のそり
きつき　一寸半ばかりの　師　審　通の　捻鞘
そりなり

一　二本鞘とは　物乃ちやうに　鞘
乃きに　一寸半ばかりの　先を　細くしたる

縫目ごとの寸法ハ何程ニ
入ると申ことニ候哉又ハ
刀の形ニよるものニ候哉
（社）（祭）
（先）（祈）（悪）
夫々妙ありてそのまゝ
一 下緒神ハ前ニ刀ハ神へ奉納ありて紺ニ
下緒をとき納ると
ハ何の意ニ候哉
一 葬礼ニ会人数ハ柄前を指ニ
ハ指の数ニ入ると申ハ
（晴）（見）

せて縫ふものニ候哉
量ニ（長院）得殿御意永世二
寺ニ葬ニ候哉
着白直垂也 結目紙捻ニ（ユヒメカウヨリツラント見タリ）
一 二重下緒ハ常の下緒の
常ハ下緒を二重ニ結
下緒とハ申候哉

（将軍義）
年甲辰二月廿九日ニ
（室町殿ナリ）
（ヂヨハンカ）刀箱の袋ニ入ル
（会ニ）
（ニ）

伊勢平藏貞丈

848
83

国立国会図書館　タイトル『刀剣問答』　請求記号 848-83

ガラス使用

848
83

ガラス使用

国立国会図書館　タイトル『刀剣問答』　請求記号 848-83

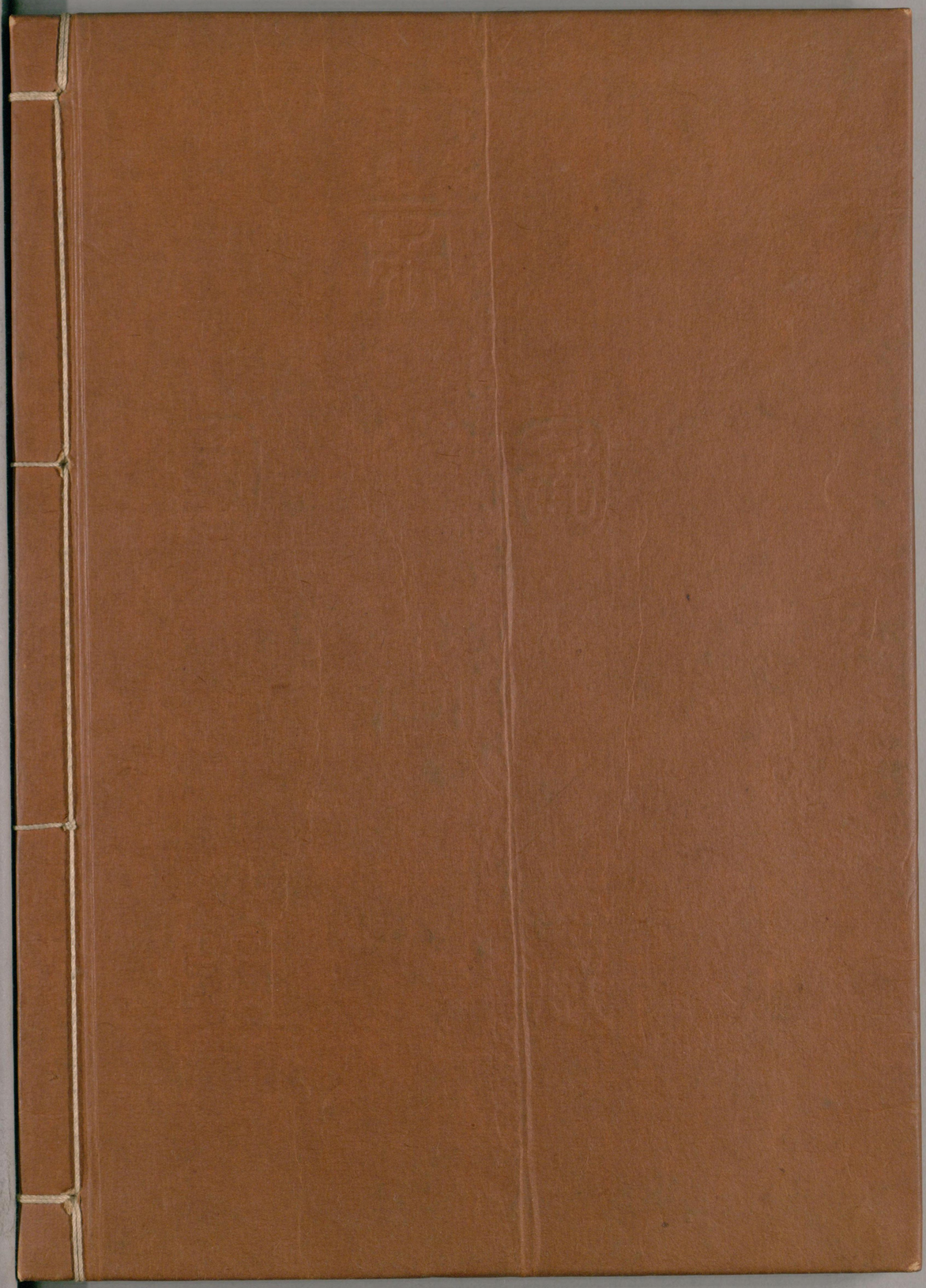

国立国会図書館　　タイトル『刀剣問答』　請求記号 848-83

ガラス使用