L'Abeille de la Nouvelle-Orléans.

NOUVELLE-ORLEANS, JEUDI MATIN, 9 FEVRIER 1854.

Imprimé et publié par G. F. WEISSE & Coie. Editeurs-Propriétaires: C. F. WEISSE. E. DUFOUR. E. DUVERGER. S. HARRY. No 83, rue de Chartres.

NOUVELLE-ORLEANS: JEUDI MATIN, 9 FEVRIER.

INSTITUTIONS.

INSTITUTION DE Mme DESRAYAUX,

Pensionnat de Demoiselles, (ANCIENNE MAISON DE MME LEIDE) Rue Bourgogne, entre Bonne et Bienville.

Le nombreux personnel de cette institution répond aux exigences d'un enseignement complet, en anglais et en français, dans toutes les branches.

Les élèves peuvent aussi, au gré de leurs parents, suivre l'instruction dans les deux langues à la fois, ou dans une seule d'abord, jusqu'à intelligence suffisante de la langue en retard.

Les études musicales (Piano, Solfège et Chant,) sont, comme par le passé, l'objet de soins attentifs et constants. Le CHANT reste sous la direction de Mlle Calvé, dont le nom est une garantie de bonne méthode et de bon goût.

Les EXAMENS DE MUSIQUE ont lieu le 1er samedi de chaque mois.

L'établissement, monté à grands frais en ville, vient de se compléter par l'acquisition d'une résidence d'été à Pass Christian. Cette maison, vaste et agréablement située sur le lac, est destinée aux élèves dont les parents désirent, pour l'été, éloignement de la ville et continuation d'études. Mais alors, et comme toujours, la maison en ville reste établissement principal, et complètement montée pour l'enseignement anglais, français et musical.

L'établissement (ville et campagne) reçoit, aux prix de $6 et $8 par mois, les plus jeunes enfants pour la lecture, l'écriture et l'enseignement [illegible] mentaire. Les soins les plus minutieux sont donnés à ces premiers éléments, qui influent d'une manière si notable sur toute la suite des études.

L'instruction religieuse a lieu comme à l'ordinaire, et la 1ère Communion se fait au printemps.

INSTITUTION DE Mme PARENT

RUE DOUANE, entre Royale et Bourbon.

Madame Parent a transféré son institution rue de la Douane, entre Royale et Bourbon, dans le local ci-devant occupé par Mme Grant, admirablement convenable pour recevoir des pensionnaires, des demi-pensionnaires et des externes. Ce local renferme une cour spacieuse et un jardin pour les récréations. Les appartements sont vastes et bien aérés. Cette institution présente aux parents toutes les garanties et tous les avantages désirables pour l'éducation morale que pour l'éducation intellectuelle des jeunes personnes. Toutes les branches d'une éducation solide et accomplie y sont enseignées dans les deux langues par les meilleurs professeurs, ainsi que les arts d'agrément, musique, dessin, peinture et broderie, &c. Un prêtre attaché à l'établissement prépare les élèves à la première communion. M. Gabriel est le professeur de chant.

Madame Parent annonce au public que le professeur Lebrasque et le professeur Auchmutz, ex-principal du Franklin High School, sont attachés d'une manière permanente à son établissement. Ces messieurs sont trop avantageusement connus à la Nouvelle-Orléans pour qu'il soit besoin de faire leur éloge.

M. Lebrasque est chargé de l'enseignement du français et de la littérature française; M. Auchmutz a la direction des hautes classes d'anglais et de sciences naturelles.

Les études musicales sont dirigées par trois des professeurs les plus distingués de cette ville.

Le professeur Allston est chargé des classes de mathématiques.

Une fois par semaine (le samedi) entre midi et une heure, les élèves sont réunis au salon; le but de cette réunion est de leur faire acquérir cette politesse de manières, cette élégance d'usages qu'elles sont plus tard si essentielles dans le monde.

Pour les conditions, s'adresser à l'institution. Les parents pourront visiter l'établissement tous les dimanches.

Références:

Hon. P. Soulé	Hon. A. D. Crossman,
Rev. M. Lesne,	Dr. Meux
C. Roselius Esq.,	L. Eyma Esq.
E. Forstall Esq.,	W. H. Wilder Esq.

Pensionnat et Externat pour les Jeunes Demoiselles,

sous la direction de Mme CHARPAUX, Rue du Bayou, Encoignure Claiborne. Nlle-Orléans.

CETTE MAISON d'éducation, fondée depuis sept ans, a pris un développement qui prouve suffisamment en faveur de la direction qui lui a été donnée. [illegible]

[illegible]

CONDITIONS.

Les pensionnaires paient, non compris le blanchissage ... $20
Les demi-pensionnaires ... 12
Les élèves de la première classe ... 8
Les élèves de la seconde classe ... 6
Les élèves de la troisième classe ... 5
Le prix des leçons de piano est fixé à ... 8 par mois

Le dessin et la danse se paient à part.

Mme Charpaux invite respectueusement les parents des jeunes demoiselles à visiter son établissement.

INSTITUT St LOUIS,

Dirigé par Mme DERON, Pension et Externat de Demoiselles. 313, RUE DAUPHINE, ET 155, RUE DE L'HOPITAL.

Le nombre toujours croissant des élèves de cet établissement a déterminé la directrice à faire l'acquisition d'un local plus spacieux. [illegible]

PENSIONNAT DE DEMOISELLES,

Externat et Internat pour Demoiselles, sous la direction de Mlle C. GARDNER, CERCLE TIVOLI, Entre les rues Triton Walk et Nayades, Nouvelle-Orléans.

MLLE C. GARDNER, ayant succédé à Mme A. L. Paquet comme principale de cet établissement présente ses compliments à son ancienne patronne, sollicitant encore leur patronage, et les informe qu'il est ouvert de nouveau et qu'il restera ouvert toute l'année.

Des professeurs instruits et expérimentés seront employés dans chaque département. Toutes les branches d'une solide éducation seront enseignées. Des avantages particuliers seront offerts pour l'étude de la langue française.

[illegible]

INSTITUTION JEFFERSON,

53, rue Bourbon—Dirigée par J. G. LOBB.

[illegible]

INSTITUTION G. ROYER,

[illegible]

INSTITUTIONS.

ORLEANS HIGH SCHOOL,

Nos [illegible] et 39, Rue de l'Esplanade.

ERASTUS EVERETT, M. A.—Principal et Professeur. La session de 1853—54 a commencé jeudi, le 1er septembre. L'organisation de l'établissement est complète et ses nombreux amis apprendront avec plaisir qu'il est dans l'état le plus prospère. Les diverses branches d'instruction sont dirigées par M. Everett, aidé d'un corps de professeurs qui offrent toutes les garanties désirables sous le rapport de la conduite, des connaissances et de l'expérience dans l'enseignement. Le Principal peut donc donner aux parents l'assurance que les jeunes gens qui sortiront de son institution pourront occuper les places les plus honorables ou commencer avec avantage l'étude des professions libérales.

Les langues anciennes sont enseignées avec le soin qu'exige leur importance. Les élèves peuvent acquérir au High School, sans dépenses additionnelles, une connaissance aussi approfondie du Grec et du Latin, que dans les meilleurs Collèges du Nord.

Les langues modernes (l'anglais et le français surtout) et les hautes mathématiques dont enseignées au High School avec un soin tout particulier. L'établissement offre un grand avantage aux jeunes gens destinés au commerce.

Le High School est organisé, sous le rapport des classes, à l'instar des collèges de France, et y a sept classes régulières et les élèves sont admis selon leurs progrès. 1 dec

Aux Français qui désirent apprendre l'ANGLAIS.

INSTITUTION BOURSIER.

184, rue Toulouse, entre Rempart et Bourgogne.

M. BOURSIER, dont l'institution est déjà si avantageusement connue, vient de réunir, en classe du soir; il s'est adjoint M. CRENION, professeur de grand mérite, connu d'ailleurs, et [illegible] méthode combinée par le français au moyen de la méthode de CRENION et de la renommée par MM. BOURSIER et CRENION de la manière à l'usage des Français simple et la plus rationnelle à arriver à parler l'anglais [illegible] que dans toute autre classe où le professeur [illegible] l'anglais et le français.

M. BOURSIER s'est aussi décidé, pour mettre tout le monde dans la possibilité de suivre son Cours, à en réduire le prix à $3 par mois. 19déc

COLLEGE AUDUBON,

Encoignure Bourgogne et Dumaine, dirigé par S. Rouen, ex-principal de l'Ecole Supérieure (High School) des jeunes gens du 2e District de la Nouvelle-Orléans.

Le plan des études embrasse toutes les branches, depuis l'enseignement primaire jusqu'aux plus hautes classes: l'anglais, l'espagnol, le français, le latin, le grec, les mathématiques, la rhétorique, l'histoire, la géographie, la tenue des livres, la calligraphie, &c. &c.

Toutes les branches accessoires seront enseignées en anglais.

Le Directeur se fera toujours un devoir d'employer les meilleurs professeurs.

Dans le local vaste et aéré du collège, il y a deux belles cours pour les récréations: l'une destinée aux enfants des classes primaires, l'autre aux élèves des autres classes.

Conditions:

1o—Hautes classes, par mois ... $10
2o—Classes intermédiaires " ... 8
3o—Classes élémentaires " ... 6
3o—Classes primaires " ... 4

Les fournitures seront payées à part.

M. J. N. de Pouilly, architecte, sera chargé d'un cours de dessin linéaire appliqué aux constructions, aux machines et à l'arpentage, avec le paysage et la perspective; sans augmentation de prix pour les élèves du collège.

Ce cours aura lieu, tous les jours, de 4 1/2 à 6 heures du soir.

Les classes seront ouvertes toute l'année, de 8 1/2 à 3 heures et de 4 1/2 à 6 heures du soir, à partir du 5 septembre 1853; pour les petits enfants des classes primaires, de 8 1/2 du matin à 3 heures de l'après-midi.

Références:

Tous les directeurs des écoles publiques du 2me district (ex-première municipalité) depuis 1844, et tous les parents des nombreux élèves de S. Rouen, depuis 1843. 3aout

INSTITUTION BOURSIER,

Rue Toulouse, 184, ENTRE REMPART ET BOURGOGNE.

MR. et MME BOURSIER profitent de l'occasion de la nouvelle année scolaire pour remercier les parents et les familles en général de la confiance qu'ils leur ont accordée pendant leur première année d'exercice; leur seul vœu est de continuer à avoir pour les élèves cette même surveillance et ces mêmes soins qui sont leur but et leur plus grand désir [illegible].

M. et Mme Boursier osent espérer que les parents désireux de leur confier l'éducation de leurs enfants voudront bien les honorer de leur visite, qui ne laissera rien à désirer sous les rapports.

On pourra se procurer au siège dudit établissement les prospectus relatifs aux branches d'enseignement. 5 oct

COLLEGE,

Rue Ste-Anne, en face de la Place d'Armes, ancienne Place Congo, Dirigé par M. JEGOU, Bachelier ès-lettres et ès-sciences mathématiques.

ENCOURAGÉ par la bienveillance et le patronage de plusieurs familles recommandables, [illegible]

[illegible]

CLASSE DU SOIR.—Cette classe a lieu de 7 à 9 heures du soir. Les personnes y apprendront, sous la direction de très-bons maîtres, l'Anglais, le Français, l'Ecriture, le Calcul et la Tenue des Livres. 11 août

RÉFÉRENCES: L. Séjour, Billieux, Mlle Thomas, Rouzé.

PIANOS! PIANOS!

PH. P. WERLEIN, Nos 5 & 7, rue du Camp, tient toujours en mains un grand assortiment de pianos de: T. Gilbert & Co (pianos avec ou sans attachement Eolien), Wallet & Curtis, Nunns & Clark, Wm. Nunns & Co, H. Worcester & Co, New-York. Il est également l'agent de Pleyel & Cie, de Paris.

[illegible]

PIANOS A LOUER:

Pianos et toutes sortes d'instruments accordés et réparés.

PH. P. WERLEIN, 5 & 7, rue du Camp.

P. S. La société "Ashrand & Werlein, ayant été dissoute par la mort de M. Ashrand, les affaires seront dirigées par le soussigné, pour son compte. PH. P. WERLEIN.

1an—9pe—vks.

PIANOS AMELIORES.

MARTIN SCHNEIDER, No 30, RUE ROYALE, EN FACE DE LA BANQUE DE LA LOUISIANE,

ANNONCE respectueusement au public qu'il vient de recevoir de MM. I. PLEYEL & Co, de Paris, un petit nombre de PIANOS DROITS, construits d'après son système. [illegible]

M. SCHNEIDER se charge de remplir fidèlement et avec promptitude, [illegible]

M. SCHNEIDER répare toutes sortes d'instruments de musique dans le plus bref délai et à des conditions raisonnables. A vendre: des accordéons et des guitares.

N. B. Il se charge de fournir un excellent orchestre pour bals et autres soirées. 21déc—9pe

HORATIO D. HEWITT,

Magasin de Pianos et de Musique—No 30, rue du Camp, Nelle-Orléans.

[illegible]

HORATIO D. HEWITT, 30, rue du Camp, N.-O.

MUSIQUE ET INSTRUMENTS DE MUSIQUE

[illegible]

VERMIFUGE CANADIEN DE WINER,

Garanti entièrement végétal. REMEDE PUISSANT ET INFAILLIBLE CONTRE LES VERS.

[illegible]

Vermifuge Canadien de Winer.

[illegible]

G. O'REILLY, Licencié du C. R. des chirurgiens, en Irlande, &c. G. W. DICKINSON, Membre du C. R. des chirurgiens, à Londres, &c.

Lettre du Rév. J. Flanagan, de Dinbrook, C.W.

[illegible]

JOHN FLANAGAN.

[illegible]

J. WRIGHT & Co., 151, rue de Chartres.

H. CLOSTERMANN & Co.

Successeurs de B. TATOUT & Co, 181, rue de Chartres, encoignure Toulouse,

DRY GOODS. Ont reçu par les derniers arrivages d'Europe et du Nord, un assortiment complet des articles suivants:

Bas gris, français, pour dames et enfants.
Bas écrus, blancs et noirs, do do.
Bas blancs de toutes descriptions.
Bas couleur fantaisie, pour enfants.
Chaussons blancs, écrus et gris mêlés.
Gants soie, couleur, noirs et blancs.
Un bel assortiment de chemisettes, manches brodées.
Rubans satin, couleur, du No 1 à 12.
Serpentins couleurs assorties, en soie et laine.
Cordons de montres, soie et cordonnet pour robes.
Dentelle torchon fil, et imitation valenciennes.
Foulards, mouchoirs fil et façon madras.
Soie à coudre noire et couleur.
Fil peloté, noir, bleu et écru, Nos assortis.
Boutons en soie pour habit et pour robes.
Do en nacre et os pour pantalons.
Peignes démêloirs buffle et façon.
Do à chignon, écaille, buffle et autres.
Agrafes et anneaux à rideaux, assortis.
Couteaux, ciseaux et rasoirs fins.
Papier à écoliers et à lettres.
Cartes à jouer, veilleuses et encre.
Fil Alexandre, blanc et couleur, etc.

Avec une grande variété d'autres articles. 9 nov

HAMBURG & FORSTER,

45, rue Bienville, encoignure Chartres,

DRY GOODS. VIENNENT de recevoir par les navires Sea Queen, Belle Assise, Globe, du Havre et Washington de Hambourg, un assortiment complet de Marchandises Européennes, comprenant les articles suivants, qu'ils offrent en vente aux plus bas prix du marché:

[illegible]

Livres! Livres! Livres!

L'ASSORTIMENT le plus complet et le plus varié de livres écrits en différentes langues, et les meilleures grammaires et dictionnaires anglais, espagnols et allemands, se trouve à la Librairie Franklin, No 12, rue St-Pierre, en face de la Place Jackson.

[illegible]

JOSEPH COHN, propriétaire.

J. B. BOIRON,

No 64 RUE SAINT CHARLES,

RECU par les navires Sea Queen, Belle Assise, Fortuna et Globe, du Havre, et par les steamers Arabia, Africa, Hermann et Franklin, (voie New York,) un assortiment complet d'articles d'hiver et du jour de l'an.

[illegible]

Un choix des plus riches en Cannes nouveautés.

Parapluies soie et coton, noir, bleu et vert, toutes grandeurs.

Porte-monnaie et porte-or, nouveaux genres.

Coutellerie française et anglaise tous genres.

Un assortiment des plus variés de cravates, cols, nœuds, Joinville, &c &c.

Gants Jouvin.

Gants daim, castor, mérinos et cachemire, Chaînes de montres et fantaisies dorées et argentées. Nécessaires de toilette pour hommes et pour dames. Boîtes à ouvrage, à cigares, à cigares, &c. &c.

Un choix des plus variés de Cristaux et Porcelaines, peints et dorés, tels que: Vases, Verres d'eau, Tête-à-tête, Services à thé, et beaucoup d'autres nouveautés.

Bronzes.—Pendules, Candélabres, Garnitures de cheminée et objets d'art trop nombreux pour énumérer. Voitures pour enfants.

Parfumerie.

Des maisons les plus renommées, telles que: Pinaud, Chardinhoubiyant, Lubin et de la Société hygiénique.

Pommade de toutes odeurs, à vendre par livre.

Cheveux.

Pour dames et messieurs, toujours en mains et toute sorte manufacturée.

J. B. Boiron invite respectueusement ses amis et le public en général à visiter son riche assortiment de nouveautés qu'il reçoit en ce moment et à choisir spécialement pour les cadeaux de Noël et du Jour de l'an. Il a la confiance que leur bon goût lui méritera la faveur des visiteurs. 1 dec

A. STURKENEGGER & ETERNOD,

No 47, rue de Chartres.

ONT l'honneur d'appeler l'attention particulière des acheteurs sur les marchandises suivantes qu'ils viennent de recevoir par les derniers arrivages du Havre—

[illegible]

UNIVERSITE DE LA LOUISIANE.

Département des Lettres.

[illegible]

COMPAGNIE D'ASSURANCE MUTUELLE DU CRESCENT.

[illegible]

Total ... $673,180 11

Etat de la Louisiane—Paroisse d'Orléans, ville de la Nouvelle-Orléans—Qu'il soit connu, que le 20 juillet 1853, [illegible] la Compagnie d'Assurance Mutuelle du Crescent de la Nouvelle-Orléans, [illegible]

(Signé) CHS. J. MANSONI, secrétaire.

(Signé) C. RICHARDSON, Juge de Paix de la paroisse d'Orléans.

[illegible]

(Signé) THOMAS A. ADAMS, Président. MOSES GREENWOOD, vice-président. C. J. MANSONI, Secrétaire.

ADMINISTRATEURS:

H M Wright,	Wm P Converse,	J A Barelli,
David Hadden,	Samuel Bell,	M O H Norton,
J W Zacharie,	Samuel Jones,	Louis De Saulles,
R. B. W. Hill,	J Edward,	P Paige,
Wm Fellowes,	P Sauvé,	G. J. Mocker,
P. Cavallero,	O T Beauchamp,	J W Stone,
F. Guillotte,	J. P. Payne,	John D Bein,
G. G. Harnes,	W P Vanderbugh,	J W Carroll,
J O Parker,	Sam H Kennedy,	Magin Puig,
W G Hewes,	J Taylor,	Wm. Vogel
Michel Musson,	T. C. E. Yeille.	

AGENCE DE LA COMPAGNIE D'ASSURANCE MUTUELLE DU SOLEIL.

Nouvelle-Orléans, 9 novembre 1853.

LE soussigné annonce respectueusement le tableau ci-joint des affaires de la Compagnie d'Assurance Mutuelle du Soleil, [illegible]

L. MATHEWS, Agent.

BUREAU DE LA COMPAGNIE D'ASSURANCE MUTUELLE DU SOLEIL.

New-York, 31 octobre 1853.

[illegible]

BUREAU DE LA COMPAGNIE D'ASSURANCE MUTUELLE DE LA Nlle-ORLEANS.

OF NEW ORLEANS.

CONFORMEMENT aux réquisitions de sa charte, la compagnie soumet le tableau suivant de ses affaires:

[illegible]

ETAT DE LA LOUISIANE.

Paroisse d'Orléans.—Ville de la Nlle-Orléans.

[illegible]

A. BROTHER, président. JAMES H. WHEELER, secrétaire. C. V. FOSTE, Juge de paix de la paroisse d'Orléans.

[illegible]

ALEXANDER BROTHER, président. JOHN E. SHAW, vice-président. JAMES H. WHEELER, secrétaire.

Administrateurs:

John E. Shaw,	G. Lacy,	John C. Goodrich
John Thomas,	A. H. May,	J B Caldwell,
J J Green,	E. K Converse,	W L Lanes
Jas O. Wederell	John M Owen,	Wm Tufts,
Wm Knox,	John Hall,	S de Visser,
Saml Stewart,	E. Mahony,	J H Dyke,
J. W. Milburn,	J A Cook,	H Bear,
S O Nelson,	J C Dewey,	J W Coyle,
F Shaw,	H Y Baker,	J Shaw,
Manuel White,	T S Taylor,	John Rodenbach
E G Rogers.		W H Lawrence

17 janv

G. LANIE,

No 5, rue de Chartres, entre Canal et Commune.

A reçu par les steamers Hamburg, Africa, Franklin et les navires [illegible]

Articles pour hommes. Articles de luxe et de fantaisie.

[illegible]

MAISON ROYAL, No 16.

[illegible]

Références:

MM. P. MALLARD & Co., rue Royale. J. FEYTEL, enc. Chartres et Conti. HYDE & GOODRICH, rue de Chartres. SIEBRECHT, rue Royale. ALEXIS & LEVIS, rue Royale. FABRE, Passage de la Bourse. 17 nov—1an

DIVERS.—40 belles bouteilles de 15 mille chaque
40 caisses fruits au vinaigre,
150 caisses fruits à l'eau-de-vie assortis,
20 do absinthe Bruneton, Suavsjet & Co,
150 do vin rouge St-Julien et St-Estèphe,
200 do vin rouge diverses marques,
200 do vin blanc Haut-Sauterne,
en magasin et à vendre par A. CARRIERE, 7 jan 26, Vieille Levée

[illegible]

DIVERS.—S. O.—P. C. 4 demi.-pipes Ph. Godard & Co. [illegible]

BRUGUIÈRE et Cie., No 18 rue Bienville

PARFUMERIE! PARFUMERIE!!

Parfumerie française.

NOUS venons de recevoir par le navire Mortimer Livingston, du Havre: Un assortiment de notre assortiment de Parfumerie française, des plus renommées, Lubin, Guerlain, Violet, Piver, Pinaud, Monpelas, de la Brière Vincent de Laissier.

[illegible]

LION & PINARD, 60 et 62, rue Royale, encoignure Bienville

CRESCENTIA

OU SIROP DE CALEBASSE.

CE précieux remède que l'on connaissait, dans les tropiques [illegible] AFFECTIONS PULMONAIRES [illegible]

J. WRIGHT & Co., 151, rue de Chartres.

MARCHANDISES SECHES,

[illegible]

NORRIS, BROTHERS & Co

DREZ,

MANUFACTURIER DE CHAPEAUX.

LE soussigné vient de recevoir de Paris un complet assortiment de chapeaux de tous genres.

[illegible]

DREZ, 27, Exchange Alley, et 17, Chartres.

Aux Magasins d'Albert & Tricou,

COIN ROYALE ET BIENVILLE.

Grand déballage de Chapeaux nouveaux,

En soie, feutre, castor et castor soie, des premiers fabricants de Paris.

[illegible]

EAUX DE VIE de Cognac et de la Rochelle.

[illegible]

16 déc—1a ... BLANCHARD & Co. ... rue de la Vieille Levée

Dentelles Valenciennes, &c.

EN débarquement du navire Geo E. Patten, capt. Delano, du Havre:

1 caisse contenant dentelles valenciennes, mouchoirs brodés [illegible] à vendre par [illegible] & CO, 9 rue St-Louis

MAISONS A LOUER.

DANS LA RUE ST-CHARLES.

LA maison connue sous le nom de "Tremont House," située près du théâtre St-Charles, ayant été réparée en entier et peinte à neuf. Cette maison convient parfaitement pour un boarding-house ou un hôtel.

DANS LA RUE DE CHARTRES.

Le magasin, No 55, pouvant convenir à toute espèce de commerce, marchandises sèches, articles de fantaisie, modes, nouveautés, etc.

SUR LA PLACE JACKSON.

L'appartement No 5, Maison Pontalba, rue St-Pierre.

Les appartements Nos 5, 6, 7 et 8, maison Pontalba, rue Ste-Anne.

Le séjour de la place Jackson est le plus agréable et le plus salubre de la ville. La vue est magnifique.

AU MARCHE POYDRAS.

La maison et le magasin, No 2, "Gaines Row."

AVEC:

Un appartement, No 20, rue Condé.

Deux appartements, Nos 53 et 55, rue Jackson, entre Marais et Villeré.

Une maison à deux étages, rues Gravier, No 207.

Une demi-maison rue Orléans, No 238, entre St-Claude et Tremé. Possession en sera donnée le 1er janvier prochain.

Une petite maison au coin des rues Tremé et Quartier.

Chambres et bureaux passage de la Bourse.

S'adresser à EUG. ROCHEREAU & Co, 14déc 17, et 19 St-Louis.

EN magasin et à vendre par les soussignés:

Sauces, cornichons et ketchups d'Angleterre, de Crosse & Blackwell,

Sauce Worcestershire, bouteilles de toutes dimensions de Lee & Perrin,

Chocolat assorti de St-Louis, de Mme Gray,

Conserves de la Havane "La Dominica" et autres,

Do confitures "La Dominica," en boîtes,

Jambons, quarts de boîtes et une livre,

Gelées de raisins rouges de Corinthe, framboises et bananes (Irish),

Confits assortis, bonbons, &c., en boîtes,

Whisky d'Ecosse et d'Irlande, très vieux et arome exquis.

Sirops, liqueurs, oranges chinoises, cornichons, &c.

500 barils harengs d'Ecosse,

150 douzaines saumons d'Ecosse, et quelques douzaines de harengs de Findow,

Pâté d'anchois, de harengs, de saumons et de crevettes,

100 douzaines bouteilles moutarde d'Angleterre,

100 douzaines fruits en jus,

Et un assortiment complet de toutes les friandises que l'on trouve d'ordinaire chez les confiseurs d'Angleterre, de France et d'Italie.

DAVID GOWANS & Co., 143, rue du Canal, 10 nov Au-dessous de l'hôtel des Odd Fellows

VIN—100 caisses vin rouge bon ordinaire, 25 caisses Haut Sauterne, 25 do Château Margaux, 25 do St Estèphe.

A vendre par A. LARROQUE & Co, 20 sept 42 et 44, rue de la Douane

BOUTEILLES et Demi-bouteilles—10 paniers bouteilles de Bordeaux, Demi-bouteilles, Bouchons, &c., à vendre par A. LARROQUE & Co, 20 sept 42 et 44, rue de la Douane

FRUITS AU JUS—150 caisses bouteilles et demi-bouteilles, Ja Poncau, Noix, en magasin et à vendre par J. B. PREAU & Co, 14jv 21 et 23, rue Gravier

ON désirerait louer une Gardienne d'enfants. S'adresser chez J. B. PREAU & Co, 14jv 21 et 23 rue Gravier

VIN DE CHAMPAGNE—100 paniers Piper Heidsieck, grandes et demi-bouteilles; 150 paniers champagne à la marque de "La Glef,"; [illegible] J. B. PREAU & Co., 14ja 21 et 23 rue Gravier

VERMICELLE—400 caisses vermicelle, et 150 caisses nouilles, en boîtes, demi et quarts, à vendre par JOSEPH LABATA, 13ja 11 rue Jefferson, et 12 Toulouse

DERNIEREMENT arrivé et en magasin—600 caisses vin St Julien [illegible] A vendre par GRUYBOQUE & LANGSDORFF, 12jv 25 et 27 rue St-Louis

JOUETS! JOUETS!

F. JAUFROID, No 62 rue de Chartres, a reçu par les navires Belle Assise et Globe, du Havre, et par les derniers arrivages de Philadelphie: [illegible]

BRUGUIÈRE & Co., 16, rue Bienville

Marchandises nouvelles.

LES soussignés ont reçu et offrent à vendre les articles ci-dessous:

60 caisses jouets assortis à $12, $20, $30.
20 do Poupées Nos 1 à 5.
20 grosses do (dites crying babies)
10 boucauts caisses bidons et cuivres,
25 grosses balles en gomme élastique.

Aussi:—Un grand assortiment de Bracelets, Broches et croix en jais, qu'ils offrent aux marchands de la ville et de la campagne, à bon marché.

URIAH A. POLLARD & Co, 8 nov 76, rue du Canal près de Chartres

Aux Coiffeurs Barbiers.

LES soussignés ont reçu directement de Liverpool, les célèbres rasoirs de W. & S. Butcher, article aussi connus favorablement à leur couteau.

Aussi—CISEAUX français à leur usage, de la marque célèbre de SENECAL au Boucier, (Paris.) Avec un assortiment dans leur ligne, tel que: brosses à barbe, à têtes, à dents et autres, parfumeries française et anglaise. Le tout est offert à des prix par URIAH A. POLLARD & Co. 76, Canal, près Chartres

Quincaillerie! Quincaillerie!

LES soussignés viennent de recevoir par le Greenada, de Liverpool, les articles qui suivent:

Enclumes et étaux de table,

[illegible]

URIAH A. POLLARD & Co. 10 oct No 76, Canal près Chartres

EN magasin et à vendre par le soussigné:

[illegible]

H. MEUGENS, No 31, rue de la Commune

Vins, Sherry, Vins d'Oporto et de Madère.

[illegible]

H. MEUGENS, No 31, rue de la Commune

RICHARD ALDIGE & Co.,

33, rue de Chartres, au premier,

VIENNENT de recevoir par les navires Samuel, Sea Queen, Belle Assise et Globe, du Havre, un assortiment complet d'articles de la fabrique française, [illegible]

A VENDRE.

Une belle Habitation par la rivière Trinité, à [illegible]

Marchandises choisies du dernier goût et à bon marché.

Madame Scheck, 152 RUE ROYALE, 152

[illegible]

Mme CAUCHE,

19 RUE ROYALE,

De retour de France, a l'honneur d'informer les dames de la Nouvelle Orléans et de la campagne qu'elle vient de recevoir son assortiment complet et varié de modes choisies chez les maisons les plus renommées de Paris.

Robes de bal, manteaux, lingeries, dentelles, gants, sorties de bal, porte-monnaie, &c. &c.

Mme Cauche sollicite la visite des dames. Les soins qu'elle a mis au choix des articles ci-dessus énoncés lui donnent espoir d'obtenir leur bienveillant patronage.

Ouverture lundi 21 novembre. 21 nov—6m

No 34 RUE DE CHARTRES, ENC. DOUANE.

OLYMPE

A l'honneur de prévenir les dames qu'elle vient de recevoir un assortiment complet de robes de tarlatane à volant, de la plus grande nouveauté. [illegible] 27janv

[illegible] & Co.

rue de Chartres, en face Barreaud.

OUVERTURE [illegible] NOVEMBRE.

Nous avons [illegible] un nouvel envoi de modes du dernier goût, coiffures, nouveaux genres, manchettes et dentelles, un très grand choix de lingerie, un assortiment très riche en soieries des plus beaux genres; également nos confections, manteaux, pelisses, sorties de bal et de théâtre, mantelets, &c. &c.

Ombrelles, gants, rubans et garnitures de toute espèce. 26 nov

Mme DURAND,

RUE ROYALE, No 187, ENTRE TOULOUSE ET St PIERRE

A l'honneur d'informer les Dames de la ville et de la campagne qu'elle a reçu par les navires Sumner, Belle Assise, Globe et Sea Queen, un assortiment complet de Variétés et de Modes et Nouveautés, provenant des meilleures maisons de Paris: Chapeaux, capotes mousse et velours, Manteaux et Pelisses, nouveaux genres, Voiles dentelle, Broderies, Coiffures, Peignes en écaille, à l'impératrice et Ornements, Evantails, Rubans, Fleurs, nouveaux genres, fournitures pour modes. Mme Durand, par le bon goût qu'elle a apporté au choix de ces modes et nouveautés et par ses prix modérés, espère mériter le patronage qu'elle sollicite. 24 nov

E. DURAND,

Encoignure Royale et St-Pierre,

VIENT de recevoir par les navires Sea Queen, Belle Assise et Globe, du Havre, les articles suivants, qu'il offre en vente en gros et en détail, à des prix avantageux:

Un grand assortiment d'objets de cuisine telles que: Casseroles en cuivre et fer battu,

Lampes modératrices et verres à lampes,

Services en porcelaine pour thé, dessert, etc.

Soupières, beurriers et saucières, etc. en porcelaine,

Cylindres porte-pendules,

Verrerie en tout genre et en cristal,

Chandeliers en cuivre et flambeaux plaqués,

Fourchettes, cuillers en ruolz plaqué et pincettes, etc,

Couteaux pour table et cuisine, etc,

Tournebroches à mécanique, etc,

Cuillères plaquées en argent et en argent d'Allemagne.

Casseroles, etc.

2,000 gallons d'huile de Colza,

Des appareils à eau de Seltz, petit et grand modèle.

Poteries de Marseille. 29nov

Mme E. FOURNIER,

Rue Bourbon, No 22,

A L'HONNEUR d'informer les dames de la Nlle-Orléans qu'elle a reçu par les navires de France un assortiment complet [illegible]

Jouets et articles de fantaisie.

Mme LUSSAN,

Rue Royale, No 130, près l'encoignure Conti,

PREVIENT ses clientelle et le public en général qu'elle vient de recevoir [illegible]

Costumes pour bals parés, &c.

Mme Lussan prévient sa nombreuse clientelle qu'elle vient de recevoir de Paris un superbe assortiment de COSTUMES DE BALS pour hommes et pour dames, [illegible]

Broderies en or et en argent.

[illegible]

LA COMPAGNIE DE MACHINES A VAPEUR DE BOSTON,

[illegible]

SAMUEL H. GILMAN, Ingénieur civil et mécanicien, associé de Niles & Co, et à JNO O. WOODRUFF & Co, 133, rue des Magasins

MACHINES A COUDRE.

LA nouvelle Machine à coudre patentée de Wilson, fonctionne en ce moment et peut être vue au No 12, rue St. Charles, par les personnes qui désirent acheter.

[illegible]

JOSEPH HUFTY.

GALERIE DAGUERREOTYPE

de ROBERT,

No 1, rue du Canal, encoignure Canal.

[illegible]

DUNTEN & IKEN,

ENCOIGNURE ROYALE ET CONTI.

ONT reçu dernièrement:—

[illegible]

Zinc, Cuivre, Plomb, Fer-blanc.

L. L. LALLAMAND,

Rue de la Douane, entre Bourbon et Royale.

ENTREPREND travaux de zinc, plomb, cuivre, fer-blanc et étain. [illegible]

MAGASIN DE SELLERIE

DE ANDREW G. BULL & Co., Newark, N. J.

[illegible]

BONS REMEDES,

CHERRY ANODIN EXPECTORANT DE STABLER, CONTRE LA TOUX, LE RHUME, LES BRONCHITES, L'ASTHME, &c. &c.

Remède de Stabler contre la diarrhée.

[illegible]

Certificat du Dr William H. Farrow, de Snow Hill, Maryland.

Messieurs,—J'ai souvent ordonné le "Cherry Anodin Expectorant de Stabler," et le "remède contre la diarrhée," à beaucoup de mes clients atteints de maladies que ces remèdes peuvent, selon vous, faire disparaître; j'avoue que j'ai toujours obtenu un succès complet. [illegible]

Le Dr W. S. Love nous écrit qu'il a fait prendre le Cherry Expectorant à sa femme [illegible]

Certificat du Dr H. P. Worthington, Laurel, Md.

Après avoir, pendant plusieurs mois, employé votre "Expectorant" dans ma famille et parmi mes malades, je pense plus que jamais, que c'est un excellent remède.

Certificat de Geo Gerry, D. M., comté Somerset, Md.

Messieurs—J'ai employé un grand nombre de Cherry Expectorant, mais je vôtre surpasse de beaucoup tous ceux que je connais.

Certificat du Dr Ridgway Andre, Kingston comté Talbot, Md.

Ayant examiné les ingrédients qui entrent dans le "Cherry Anodin Expectorant" et le "Remède contre la diarrhée", et en ayant vu les effets, je n'hésite nullement à les recommander.

Certificat du J E Marsh, D. M. comté Kent, Md.

J'ai souvent employé, dans ma famille, votre remède contre la diarrhée et c'est avec plaisir que j'ajoute mon témoignage à celui des médecins qui en ont déjà reconnu l'efficacité.

Certificat de Samuel Martindale, D. M., Chesapeake City, Md.

Je me plais à donner mon témoignage en faveur de votre précieux "Cherry Expectorant"; je l'ai souvent employé et il a répondu à tout ce que j'en attendais.

Certificat du Dr Dan'l W. Jones, comté Somerset, Maryland:

J'ai fait l'essai de votre Expectorant et de votre remède contre la diarrhée et le succès en a toujours été le même. Je me ferai un plaisir de les recommander.

[illegible]

E. H. STABLER & CO, Pharmaciens en gros, No 120 rue Pratt, Baltimore.

Agents à la Nouvelle-Orléans: J. WRIGHT & Co, No 151 rue de Chartres. 7 déc—9pe

AMER DE MORTIMORE

Pour la purification du sang.

PRIX ... UNE PIASTRE.

CE précieux remède est placé au premier rang entre [illegible]

CALMEZ LES NERFS.

POUR LA PURIFICATION DU SANG.

[illegible]

PRIX ... $1 la bouteille.

A vendre par W. V. ALEXANDER & Co., Propriétaires No 1, rue Barclay, (Astor House), New-York. [illegible]

GUERISON DES RHUMATISMES

REMEDE DE MORTIMORE,

[illegible]

J. WRIGHT & Co., No 151, rue de Chartres, N.O. E. MACPHERSON, No 30, rue du Camp, N.O. 22 nov—1an 3pa e o s

Tricopherous du Prof. Alex. C. Barry, ou Composé pour embellir, boucler, conserver et faire croître et fortifier les cheveux, faire disparaître les maladies de peau, pour la guérison des douleurs rhumatismales et des blessures.

LE Tricopherous de Barry est célèbre dans tous les Etats-Unis, et le nombre de bouteilles vendues excède tout ce que l'on peut imaginer. Le professeur Barry, après examen de ses livres, trouve qu'il a vendu, en demi-grosse et en détail, dans le courant de l'année 1852, environ 950,000 bouteilles.

Ce chiffre énorme exclut la nécessité de produire d'autres témoignages de l'efficacité extraordinaire du Tricopherous. [illegible]

Dépôt et manufacture, No 137, Broadway, New-York. Prix du détail, 25 cts la grande bouteille.

[illegible] J. WRIGHT & Co, 151, rue de Chartres, Nlle-Orléans

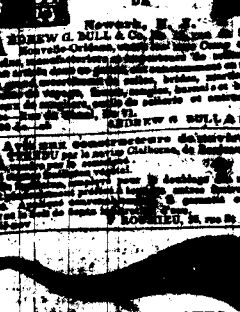

CUISINES EN FER DE WEST

Améliorées et brevetées de New-York.

Pompes.—Appareils pour les Bains et les Cabinets.

JOHN McCARTY, plombier, No 124, rue du Camp, Nlle Orléans, vient de recevoir un grand assortiment de robinets en cuivre de différentes grandeurs. [illegible]

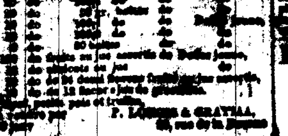

MAISON DE SANGSUES.

L. PROVOST.

SUCCESSEUR DE M. RUSCONI,

28000 SANGSUES [illegible]

SARDINES ET FRUITS AU JUS,

[illegible]

P. LOUBAT & GRAVIAA, rue de la Douane

G. A. BARRIERE & BROTHER,

No 68, Rue de Chartres.

VIENNENT de recevoir par les derniers arrivages de France un assortiment complet de Robes pour Bal, tels que:

[illegible]

BABAIS!! RABAIS!!

GIQUEL & JAMISON, 18, rue de Chartres.

Désirant clore leur assortiment d'hiver offrirons, à partir de lundi prochain, à un rabais de 25 pour cent, les marchandises suivantes, savoir:

Cols brodés riches, dentelles et bandes.

Robes de mousseline de laine imprimées,

Mousselines de laine imprimées, [illegible]

Tartan uni et à carreaux,

Cachemire noirs et de couleurs,

Mérinos français et anglais toutes couleurs,

Draps noirs et de couleurs.

Valenciennes et cachemires d'Ecosse,

Indiennes françaises et américaines,

Couvertures, de [illegible]

Flanelle blanche et de couleur,

Manteaux pour dames et [illegible]

Bas et chaussettes [illegible]

Gilets de peau [illegible]

Châles de cachemire et de laine.

Chemises de toile et coton pour hommes,

Cravates et écharpes soie [illegible]

Bombazine et alpaca noire,

Tapis laine et coton pour tables.

Damassé laine et soie pour rideaux,

do do coton [illegible]

do coton

Cordes, glands, passementerie, [illegible]

Parasols et ombrelles pour dames,

Robes d'indiennes, Bayadère,

Cotonnade française,

Voiles dentelle, noirs et blancs,

Robes de foulard imprimé, très riches,

do de soie, 3 volants brochés,

Soie noire brochée, sayée, unie, et à carreaux

Satin noir, blanc, rose et cerise.

Venez et examinez avant d'acheter ailleurs. GIQUEL & JAMISON, 14jan 18, rue de Chartres

P. BUREL & Co,

ANNONCENT respectueusement à leurs nombreux amis et au public en général, qu'ils ont acheté le magnifique stock bien assorti de fournitures de bureau, appartenant autrefois à M. A. Brusle. Le magasin est situé

Au No 23, rue de Chartres, encoignure Douane.

On y trouvera un grand assortiment de

LIVRES EN BLANC, PAPIERS ET FOURNITURES DE BUREAU

de toutes sortes, qu'ils offrent de vendre à des prix très réduits:

Livres en blanc, enveloppes, instruments de mathématiques,

Papier pour écrire, papier à dessin, cire et pains à cacheter,

Encres, poudre, grattoirs, plumes en or, plumes métalliques en acier,

Canifs, etc, ardoises en porcelaine,

Tablettes en papier, en ivoire,

Bandes et boîtes élastiques, de toutes dimensions,

Réglets et plumiers,

Livres de chèck sur toutes les Banques.

Livres à souvenir pour lettres, billets, entrées de Douane,

Manifestes, traites, billets, plumes d'oie,

Galons pour bureaux, encriers, manches de plumes,

Crayons en plomb, porte-feuilles, cartes à jouer,

Cartes en blanc, de toutes couleurs, tassaux,

Boîtes d'argent, calendriers, &c. &c. &c.

Une Presse à relier, [illegible] est constamment établie dans ce magasin. Les ordres y seront exécutés dans le plus bref délai et avec le plus grand élégance, à des PRIX REDUITS.

Nous prions le public de venir examiner notre stock et d'assurer de nos prix avant d'acheter ailleurs. Nous sollicitons une continuation de patronage.

P. BUREL & Co, 17 jan—ab 23 rue de Chartres

NOUVELLE MAISON.

A. B. James,

DE l'ancienne maison MARSHALL & JAMES, s'est décidé à recommencer, pour son propre compte, les affaires en gros de marchandises sèches et nouveautés, et a loué, a cet effet, le magasin No 39 rue des Magasins, en face de l'Arcade, et au No 14 Bank Place, [illegible]

[illegible]

A. B. JAMES, 39, rue des Magasins et 14, 30déc—1an, 3pa. Bank Place, N. O.

ARNOUX,

Encoignure Chartres et Ste Anne, MAISON PONTALBA.

LE soussigné, venant d'agrandir et de pourvoir son magasin d'un stock très choisi et très beau de MARCHANDISES ETRANGERES ET AMERICAINES, invite respectueusement les dames et le public de la Nouvelle Orléans à venir le visiter.

Il a fait confectionner avec le plus grand soin pour la clientelle de la campagne, les articles suivants:

Coats et Pantalons kerseys, Pantalons cotonnade,

Chemises laine, flanelle et coton rayé,

Grosses chaussettes laine bonnets de laine,

Couvertes laine, Granier,

Couvertes pour grands lits.

Il est abondamment pourvu de tous les objets nécessaires aux familles et pour les ménages, tels que:

Cotons blancs et écrus de toutes les largeurs,

Cotonnades françaises et américaines, unies et fantaisie;

Indiennes françaises, anglaises et américaines, larges et étroites, Merrimack bleu,

Basins et indiennes à meubles,

Ginghams fil, de coton, stripes,

Damassés fil de toutes les largeurs,

Serviettes fil blanc et écru, dito coton,

Flanelles blanches à tous prix do rouge et bleue.

Draps et casimirs unis et à dessins nouveaux,

Bas pour dames et enfants, en fil d'Ecosse, coton, blanc et écru, laine, coton-mêlé, articles anglais et allemands, Toiles à draps et pour chemises,

Toile de Russie, en pièces et demi pièces,

Crash de Barnsley communs, &c. &c.

Mais il appelle particulièrement l'attention sur son assortiment d'articles de goût et de haute nouveauté qui sont d'un choix délicieux:

Bandes, entredeux et festons jaconas et mousseline, broderie anglaise,

Mouchoirs de batiste à ourlets, unis et brodés,

Cols, chemisettes, manches et bonnets,

Robes de baptême,

Soieries écossaises, unies et brochées de toute couleur, Popeline écossaise,

Escossais, laine, cachemire, mérinos,

Mousseline de laine imprimées et unies,

Velours de soie, des nuances à la mode,

Draps de Dames, de toutes les couleurs.

[illegible]

POUR DAMES ET DEMOISELLES.

2000 paires tiges de bottines, noires, de la plus grande variété de goûts et de genres,

[illegible]

POUR ENFANTS,

1000 paires tiges de bottines à boutons, de toutes couleurs et de tous genres, tiges de coulières de fantaisie, de soirée, &c.

POUR MESSIEURS,

[illegible]

PAUL JUGE FILS & Co., 97, rue St-Louis

LAINAGE! LAINAGE!

RECU par le steamer El Dorado et les navires Atlantic, Sam Hale, Castle, de New York, et Wurtemberg, du Havre:

Bonneterie.

Bas de laine et de coton, pour enfants.

Chaussettes laine, coton et fil d'Ecosse pour enfants.

Bas de laine, [illegible] pour femmes.

Do do do grandeurs extra,

Chaussettes laine, coton et fil d'Ecosse,

Do do do grandeurs extra,

Chemises de [illegible] en coton, blanc et écru, pour hommes, femmes et enfants.

Gants en laine, coton et soie pour hommes, femmes et enfants,

Caleçons en coton et tricot écru.

Garnitures de Robes.

Velours noir de tous les numéros,

Galons en soie, toute nouveauté,

Boutons, Lacets, et cordonnets en soie,

Passementerie en soie et en laine,

Effilés en soie, blancs et noirs,

Dentelles fil et imitation valenciennes.

Laines à broder et à tricoter.

Laines à broder de toutes les couleurs,

De do par paquets d'une et deux livres, de couleurs assorties,

Laines à tricoter, grises, blanche et chinée,

Cotons à tricoter, de tous les numéros,

Ainsi que tous les articles de

Mercerie.

Tels que agrafes, anneaux de rideaux, galons fil et coton, boutons fil et coton, cordonnet, épingles, aiguilles.

Fil Alexandre,

De tous les numéros, fil ou livre, lacets de corsets en fil, en soie, lacets de souliers, lacets de bottines &c.

PHILIPPE ALLENET, 28 sept 53 et 55, rue de Chartres

16 VICTOR. 16

Rue St-Charles entre Canal et Commune,

LE soussigné, de retour de Paris, a l'honneur de prévenir ses clients et le public en général qu'il a fait acheter des marchandises, reçues par les navires Wurtemberg, Atalanta, Belle Assise, Globe, Sumner et Sea Queen, du Havre, la [illegible]

[illegible]

VICTOR, 21 novRue St-Charles No 16, entre Commune et Canal

CIGARES de la Havane—Un grand assortiment des marques suivantes:

Cabanas,	Jirandina,	Henry Clay,
Partagas,	[illegible]	Simpatia America,
Cabargas,	[illegible]	Nacional,
Figaro,	Punitos,	Puntualidad,
Intimidad	Flor de Morales,	Mensagero,
Lola Montez,	Washington,	Palma,
Designado,	Bank de Pierre,	Flora,
Paz de España	Sultan,	Globo,
Gutierrez,	Sevillana	Fumoira.

Toutes ces marques sont garanties véritables Havane—On les trouvera également au détail à mon magasin de détail, encoignure Royale et Douane.

J. CABALLERO, 36, Vieille Levée, 15jv entre Douane et Bienville

Eaux-de-vie, Vins, Liqueurs, etc.

LES soussignés viennent de recevoir tout leur stock de marchandises étrangères et du pays et offrent à vendre les articles suivants:

Eau de vie des premières qualités, vins de Madère et d'Oporto de différentes qualités, whiskey supérieur de Monongahela, whiskey d'Irlande, vins de Bordeaux et d'Espagne, vins Sauternes, etc. pêches et fruits, gin Holland, genièvre de Hollande, vins de Catalogne, etc., etc.

MAILLOT & SON, 22 nov No 134, rue des Magasins

F. OPPENHEIM,

166 rue de Chartres 166, entre Toulouse et Jefferson.

PAPIERS PEINTS.

VIENT de recevoir par le Eastern Queen, Globe, etc. du Havre,

25,000 rouleaux papier doré, velouté, argenté, satiné et mat, bordures, granite, agathe, ciels de lits, devants de cheminées, un grand choix de bordures riches et imprimées.

Le tout provenant des meilleures manufactures françaises.

Le public est prié, avant de se fournir ailleurs, de vouloir bien visiter son assortiment et se convaincre des prix qui défient toute concurrence.

FOURNITURES DE BUREAUX.

Registres et livres en blanc de toutes espèces.

Papier à lettres,

Papier de dessin,

Papier d'enveloppes,

Papier de couleurs pour cigares,

Papier pour imprimeurs et lithographes,

Papier de [illegible] pour cartonniers,

Papier glacé de toute couleur,

Cartons [illegible]

Feuilles d'or pour plafonneurs,

Crayons et plumes, encre de couleur, et généralement tout ce qui concerne la fourniture de bureau.

Un grand choix de lithographies et gravures.

Stores, toiles peintes et à rideaux.

Tous ces articles seront vendus aux prix les plus réduits par F. OPPENHEIM, 1er 166 rue de Chartres

PAPIERS PEINTS.

DELCROIX,

No 106, rue de Chartres,

VIENT de recevoir de France par les navires Ashland, Wurtemberg, etc. etc. un vaste assortiment de papiers peints de tous genres.

M. DELCROIX revenant de France, a fait lui-même son choix dans les meilleures manufactures et rapporté un assortiment de papiers peints aussi élégant que varié, qu'il peut offrir à des prix modiques.

[illegible]

DELCROIX, 106 rue de Chartres

B. ANTOGNINI,

FABRICANT DE BILLARDS,

No 14, RUE CONTI, ENTRE CHARTRES ET LEVÉE

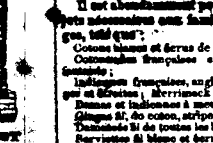

A l'honneur d'informer le public et ses amis que par suite d'un arrangement qu'il vient de faire avec l'une des plus grandes fabriques de drap d'Alsace, il est le dépositaire d'une grande quantité de drap pour billards, qu'il peut vendre à des prix excessivement réduits.

L'extension qu'il vient de donner à sa maison, les relations qu'il a établies et qu'il établit chaque jour avec les meilleures fabriques de France et des Etats-Unis, le mettent à même de donner à des prix audessous de tous les articles qui concernent sa partie.

On trouvera dans cet établissement un grand assortiment de billards neufs en acajou massif et de billards d'occasion. Aussi—des tables et des quilles de Ten Pin Alley.

Les personnes qui ne pourraient pas se rendre à la Nouvelle-Orléans, et qui désireraient faire l'acquisition de quelques-uns des articles cités plus haut, n'auront qu'à écrire leur commande et l'envoyer à B. Antognini, qui s'empressera de l'exécuter à la satisfaction du demandeur.

N. B. Les personnes qui désireraient voir l'effet des bandes en gomme élastique, patentées, inventées par [illegible] sont priées de s'adresser au Veranda Billard Saloon, rue de la Commune, No 94.

J. F. LELIEVRE, Libraire,

210 rue Royale,

VIENT de recevoir par les derniers arrivages de France un assortiment complet d'articles tels que:

STATUES de Sainteté et de fantaisie en tous genres;

MEDAILLES or et argent;

CHAPELETS de luxe;

LIVRES de prières reliure riche;

Guide de la femme chrétienne;

Do de l'homme chrétien;

Do de la jeune personne;

Do le 1er âge;

ANGE conducteur, dédié aux enfants de Marie;

Imitation de Jésus-Christ et de la Vierge, reliure velours;

Œuvres de St François de Sales;

Do de Bossuet;

Do de Fénélon;

Do de Sacy;

Do de Gerando;

Do de Orsini,

Vies des Saints illustrées, reliure chagrin;

Bibliothèque complète des ouvrages les plus nouveaux, dédiés à la jeunesse;

Contes de l'Illustre Bonhomme,—étrennes dédiées aux enfants bien sages. Par Madame Marie Mallet.

Les Rêves Dorés de l'Enfance, illustré de magnifiques gravures;

L'Ange du Dr. livre instructif et amusant;

Œuvres de Berquin, illustrées;

Les Avant de la terre personnifiée par leurs vertus et leurs belles actions, publiés et illustrés avec le concours de plusieurs gens de lettres et artistes distingués, Par A. E. de Saintes;

Histoire de Paris et de ses monuments, par Eugène de la Gournerie.

Les Femmes de la Bible, principaux fragments d'une histoire du peuple de Dieu, avec collection de portraits des femmes célèbres de l'ancien et du nouveau Testament. Par l'abbé G. Darboy.

Imageries, papeteries, jouets d'enfants, fournitures de bureau.

La maison J. F. Lelièvre prévient sa nombreuse clientelle qu'étant en liquidation elle vendra à des prix extrêmement bas par leur modicité.

N. B. Almanachs pour 1854, à vendre en gros et en détail. 24 déc

Occasion de marchandises nouvelles.

J. FEYTEL,

28, rue de Chartres,

REÇOIT en ce moment par les navires Cotton, Planter et Mortimer Livingston, du Havre, une forte addition à son stock déjà si varié de Bijouterie et Horlogerie, qu'il vendra [illegible]

[illegible]