

今枝庄一郎主宰

帝國菓業紙界の權威 (月二回)

帝國菓子飴新聞

本社

名古屋市中區南小川町
電話東區三三七九番

工場 八千代印刷

期日正確 創業以來未だ一回も
製品親切 違約遅延の事實なし

漬物製造

福神漬 太閤漬 茄子辛子漬 守口大根漬 奈良漬類 改良塚詰



安藤與吉商店

名古屋市中區新柳町三丁目

電話本局②一六〇六番
振替(名古屋)七五一番
(東京)一〇六五〇番

工場 名古屋市西區下中村町五番地

名古屋代表的
優良漬物製造
海外輸出向



名古屋漬物製造合名會社

代表社員 米倉德次郎

名古屋市西區西菊井町二丁目
電話西⑤一七七番
振替口座名古屋九三〇番

衛生經濟
高級良品

西洋酒
食料品
洋食器

問屋

直輸入商



川手滋夫商店

電話長西局⑤一〇三六番

名古屋市西區泥江町一丁目七番地

佛國マルソー社赤白葡萄酒
佛國マリーブリザ社リキユー酒
ドイツテイラー社ウキスキ
滋強飲料カルメリ
銘酒銀釜泉正宗
國産ウサギミル

特約店

長クモ宮内省ヨリ御認書ヲ賜フ

内外青果實問屋

名古屋市中區中央市場

分

河長本店

電話西局⑤二一三番
電信略號(カマヤ)又ハ(カ)
東京一八七六番
大阪二四〇八番
名古屋一六六番

支店 名古屋市中區熱田浮島

澤庵漬

瓜味淋漬

大根奈良漬

守口漬

福神漬

辛子漬

梅漬

其他

名古屋市市中區廣路町石佛

成田友次郎

電話東④六壹壹〇番

萬漬物製造元



魚 問 屋

尾三水産株式会社

名古屋市南区熱田魚市場

電話 南⑥〇八五一番

電 略 (〇八) 又ハ(八)

振替 { 東京 一三三一一番
大阪 三一五八番

海産物、罐詰
食料品一切



合 資 會 社

大彦商店

名古屋市西區小鳥町

電話特長西局⑤ (一五二二番
三七三九番)

發信略號 (夕イ)

受信略號 (ナコヤタイヒコ)

日魯、北洋、鮭罐詰
鈴木商店味の素

特約店

一、起 業 寬 永 二 年

一、資本金總額 金壹百萬圓

一、營業目的 生魚介、鹽干魚介、水産物一切

鳥類、青果物、其他食料品一切

委託販賣及問屋業ヲ爲ス

一、最近一今年賣上金額

金六百五十萬圓餘

一、營業場 公賣場 長電西局⑤三〇二〇番 北海産部 長電西⑤三〇二一番

キ賣場 同 同 同 同 同 同 同 同 同 同

鮮魚部 長電西局⑤三〇二三番 同 同 同 同 同 同 同 同 同 同

右賣場ノ内へ御出荷相成度候

名古屋市西區船入町四丁目一番地、二番地

名古屋市水産市場株式会社

電信略號【スイサン】又ハ【スイ】【ス】

經營食物乾節



弊店の營業主義

御取引は總て現金にて極力薄利に誠實親切を旨とし永久御引立願へる様努力奮勵致しますから多少に不拘御用命願ひます

乾節と乾海苔は最も専門

名古屋市中區八百屋町一丁目

合資會社 青木商店

電話本局②七三八番 一四四八番
振替口座名古屋五一四二番
電信略號「〇二〇」又ハ「二〇」

取引銀行 名古屋銀行、明治銀行、愛知銀行

營業種目

乾物 乾海苔、昆布類、椎茸、干瓢、澱粉類、其他山野ヨリ生スル食料乾物
罐詰 魚貝、野菜、果實、鳥獸肉
漬物 野菜

名古屋市中區江川町五丁目

問屋 森川彌兵衛

電話西局⑤一四四二番
振替口座名古屋五一六三番

三菱商事株式會社製品罐詰
日魯漁業株式會社製品罐詰

特約店

食料罐詰 洋酒清涼 飲料乾物 漬物製造

問屋

合資會社

山田商店

代表社員 山田廣吉

名古屋市中區彌宜町一丁目

電話西⑤三九八八番
二五七九番

電略(ヒロ)又ハ(ヒ)

サニタリー

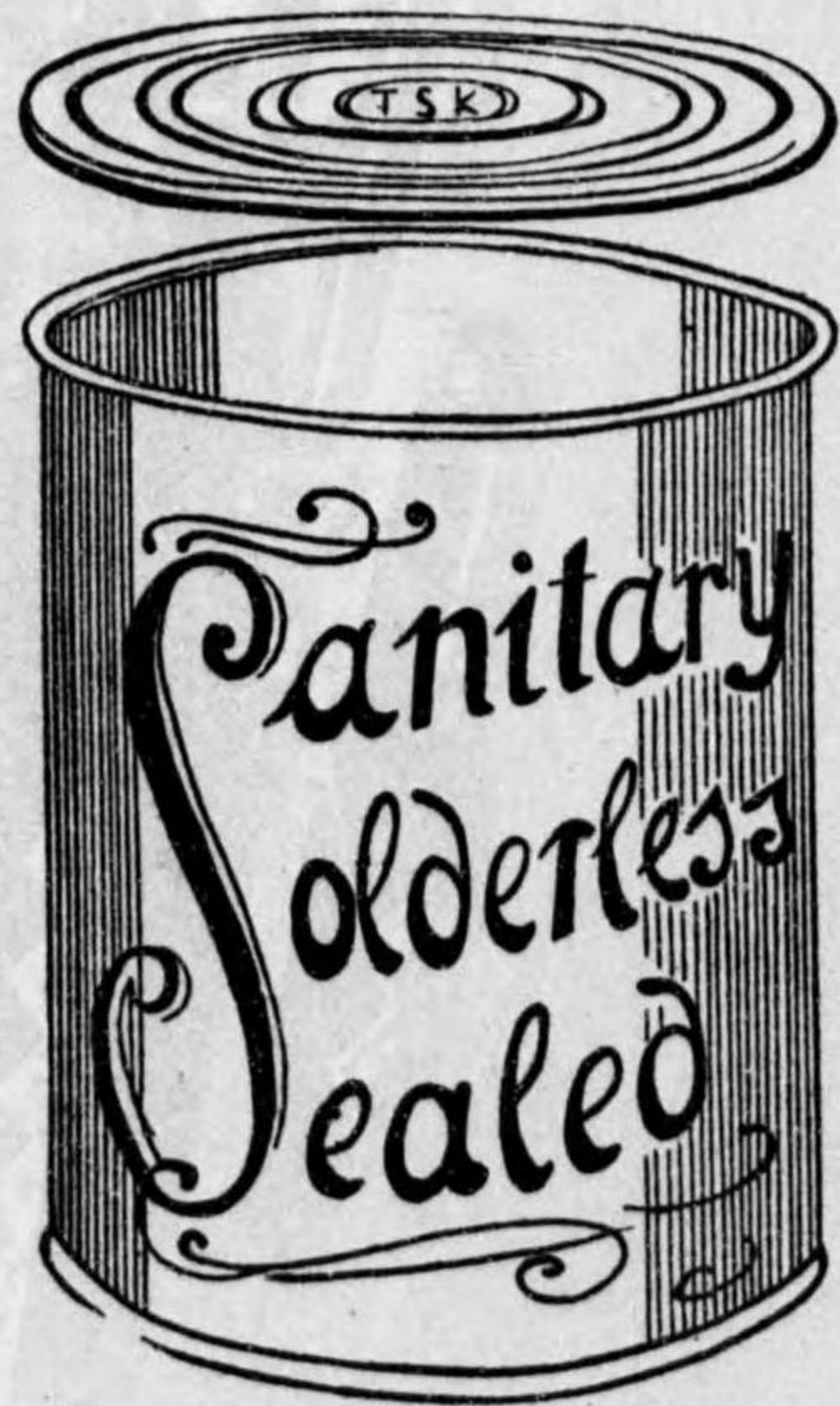

サニタリー罐を使用せざるものは時代錯誤なり

營業品目

サニタリー罐詰用空罐
アンカーキヤップ(空壇)
ラングストン式紙罐
各種空罐並ニ各種容器

第一流の罐詰製造家は何れも「サニタリー」罐の使用者なり
罐詰罐詰製に係る一切の御相談は弊社へ御尋下さ

名古屋製罐倉庫株式會社

名古屋市中區堀内三ノ十二
電話西⑥三一三七番

本社 東洋製罐株式會社

大阪市此花區西野田草開町三〇
電話土佐堀一五八〇番
三一〇八番

御用

景全場造釀溜噌味印鯨

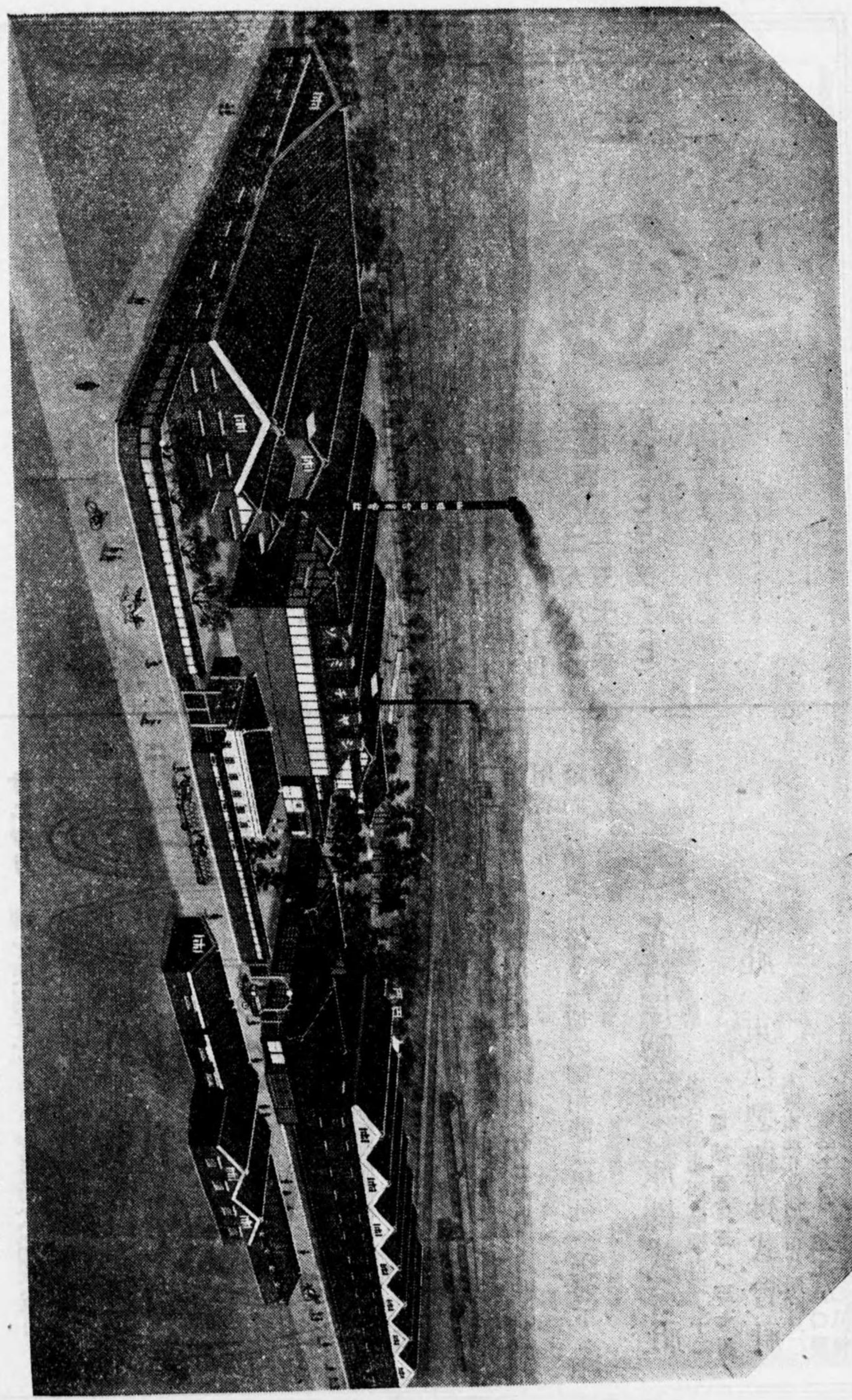

宮内省

電話 〇九七一
番 三七九一
④東名古屋替振

社 會 資 合 田 堀

名 東 古 屋 千 種 市 町

味 噌 溜 釀 造



名 古 屋 味 噌 溜 式 株 會 社

名古屋市外城北庄内町稻生九八〇

電話西 ⑤ 一三八五四番

振替口座名古屋二〇六五番

名古屋市中區東古渡町三ノ二(電話南分局東)

味噌溜釀造業 前田内藏七

長電話南⑥
〇二三四番
〇六九三番

▼各博覽會、共進會有効賞受領▲

商標 平生引溜

名古屋市東區赤塚町三

釀造場 宮崎平四郎

長電話東④〇九七〇番

住宅 名古屋市東區武平町四丁目

電話東④〇九六九番

第二釀造場 名古屋市東區東芳野町

名古屋製造同業組合

名古屋西區
堀詰町三丁目

電話(組合用)西⑤二一八八番(事務所)
電話(事務用)東④五五五〇番(商工會議所)
電話(二之宮)

東區

(區別いろは順)

| 住所 | 電話 | 氏名 |
|------------|--------|-----------|
| 中市場町二丁目三番地 | 東④五二八二 | 蜂須賀武彦 |
| 杉村町金作二五二番地 | | 橋本徳重郎 |
| 千種町塚越 | 東④一七九〇 | 堀田合資會社 |
| 駿河町三丁目 | 東④二〇〇四 | 太田藤吉 |
| 北清水町七丁目 | 東④七五一四 | 小田井愛三郎 |
| 相生町三丁目 | 東④一〇八二 | 渡邊貞治 |
| 小市場町二丁目 | 東④一七七〇 | 加藤隆一 |
| 千種町字五反田元番地 | 東④二四八六 | 黒川惣太郎 |
| 車道東町一七 | 東④五二八四 | 安田喜藏 |
| 東大曾根町 | 東④六一五 | まるほ醬油合資會社 |
| 赤塚町三丁目三九番地 | 東④九七一 | 深田合名會社 |
| 坂上町一三番地 | 東④一五七 | 酒井孫六 |
| 針尾町二丁目八番地 | 東④二三九四 | 佐田源兵衛 |
| 赤塚町三丁目 | 東④九七〇 | 宮崎平四郎 |
| 古出来町一七番地 | 東④二九二 | 溝口鑛一 |
| 神樂町二番戶 | 東④二四〇二 | 水野伊助 |
| 朝日町二丁目一六番地 | 東④二〇六八 | 美濃屋合資會社 |
| 鍋屋町一六七番戶 | 東④一二〇六 | 森川市次 |
| 千種町赤塚一五四地 | | 鈴木甚太郎 |

西區

| 住所 | 電話 | 氏名 |
|------------|--------|-----------|
| 八坂町一四番地 | 西⑤五四八 | 井上吉治 |
| 江川町一丁目一一番地 | | 橋本萬次郎 |
| 車ノ町三丁目二番地 | 本②五三四五 | 丹羽宅治 |
| 泥町三丁目 | | 星野集逸 |
| 日比津町一九八番戶 | 西⑤四一〇五 | 徳田善三郎 |
| 江西町一丁目一九番地 | | 太田清太郎 |
| 押切町一九九番戶 | 西⑤四五 | 奥村市三郎 |
| 皆月町二丁目一五番地 | 本②八三九 | 合名會社 鍵屋商會 |
| 小舟町二丁目七番地 | 西⑤一四三 | 合名會社 橋屋商店 |
| 上園町三丁目二番地 | 本②七四七 | 種田勤七 |
| 上笠島町四九番地 | 西⑤一六九六 | 玉谷市三郎 |
| 千歲町二番地 | 西⑤一七四五 | 玉谷克次 |
| 西菊井町二丁目九番地 | 西⑤四三四六 | 名倉佐七 |
| 江中町甲一番戶 | 西⑤九九九 | 村井治兵衛 |
| 白堀町三丁目一八番地 | 西⑤一五六八 | 村井善吉 |
| 樋ノ口町二丁目四番地 | 西⑤二九二三 | 牛田鈴次郎 |
| 南押切町三番地 | 西⑤一一四三 | 牛田正一 |
| 上園町三丁目一七番地 | 本②二五六一 | やまに合資會社 |
| 押切町五丁目三〇番地 | 西⑤二一八八 | 山田藏三郎 |

中區

| 住所 | 電話 | 氏名 |
|------------|--------|-------|
| 日比津町 | | 古橋與十郎 |
| 桑名町二丁目一四番地 | 西⑤一八六四 | 淺井政助 |
| 替地町五〇番地 | 西⑤三二四八 | 水谷又三郎 |
| 堀詰町三丁目二二番地 | 西⑤一一八八 | 森本金十郎 |
| 押切町三〇五番戶 | 西⑤一一四五 | 森田清助 |
| 花ノ木町六丁目三番地 | | 千賀三郎 |

市外

| 住所 | 電話 | 氏名 |
|----------------|--------|-----------|
| 呼糠町字野屋六八番地 | 南⑥二五二六 | 加藤庄助 |
| 港本町三丁目一四地 | 南⑥四一九八 | 鏡味鶴次郎 |
| 本星崎町六五九番地 | | 高鍬重利 |
| 熱田須賀町六〇番地 | 南⑥一七〇一 | 納屋才兵衛 |
| 八熊町一五九二番地 | 南⑥二三七二 | 村井徳三 |
| 熱田新尾頭町三番地ノ二 | 南⑥一九七〇 | 矢代吉次郎 |
| 熱田白鳥町 | 南⑥六二四 | 合名會社 山八商店 |
| 呼糠町字月田屋 | 南⑥二四七八 | 近藤昇一 |
| 呼糠町背戸田 | 南⑥九一〇 | 江崎與右衛門 |
| 熱田東町字三本松合番地 | 南⑥二一八三 | 酒井菊次郎 |
| 西枇杷島町下小田井 | 西⑤一五四六 | 水谷源助 |
| 西枇杷島町下小田井 | 西⑤〇九一四 | 萬歳醸造株式會社 |
| 清洲町 | 清洲三 | 宮崎重吉 |
| 西枇杷島町字南六軒町 | 西⑤一四七〇 | 兒嶋豐三郎 |
| 西枇杷島町西六軒 | 西⑤四六六 | 大正醸造株式會社 |
| 西枇杷島町字下小田井 | 新川四五 | 横井定之助 |
| 西枇杷島町松原 | 西⑤二二五一 | 山田利兵衛 |
| 西春日井郡山田村 | 西⑤二二三二 | 松澤清次郎 |
| 西春日井郡春日村 | 清洲二九 | 鈴木秋次郎 |
| 西春日井郡西春日村 | 西春二二 | 上野秋三郎 |
| 西枇杷島町二ツ秋六七 | 西春二二 | 遠山善九郎 |
| 愛知郡日進村赤池 | 天白二〇 | 近藤久次郎 |
| 愛知郡鳴海町字相原町二二番地 | 西⑤一八五四 | 下郷伸雄 |

南區

| 住所 | 電話 | 氏名 |
|------------|--------|-----------|
| 御器所町字河田三番地 | 本②二二三五 | 酒井須字次郎 |
| 松元町四丁目一九番地 | | 風岡高三郎 |
| 御器所町吸場 | | 竹川嘉兵衛 |
| 東田町四丁目三五番地 | | 山田治吉 |
| 中ノ町三丁目 | | 山田六四郎 |
| 廣路町川名一九番地 | 東⑤一七三〇 | 山田鉦太郎 |
| 東田町二丁目四七番地 | 南⑥〇三三八 | 安田忠七 |
| 旅籠町一一番地 | 南⑥〇三三八 | 前田内藏七 |
| 東古渡町三丁目二番地 | 南⑥〇二三四 | 合名會社 古村商店 |
| 西日置町中一番地 | 西⑤三四五四 | 近藤榮吉 |
| 大井町四六番地 | 南⑥〇六〇二 | 佐藤與兵衛 |
| 福宜町二丁目 | 西⑤五八三 | 盛田増吉 |
| 米野町居屋敷 | | 角谷徳太郎 |
| 向田町二番地 | 南⑥四七〇五 | |
| 呼糠町字背戸田 | 南⑥二二三五 | 加藤大作 |

大藏省主管第十回全國酒類品評會

釀造協會中主部

第五回中部六縣酒類醬油品評會

優等賞受領



ヨノクキ

廣瀨合名社會

本星本倉 電話鳴海三番

刈谷倉 電話刈谷四番

呼續倉 電話南⑥二六〇四番

壇詰部

本店 名古屋市中區南區本星崎町

發賣所 名古屋市中區納屋町一
電話西⑤三三七九七番
三三七九八番

本壇詰ハ絶對防腐劑イラズ
名古屋市立衛生試驗所証明付

衛生好適飲料

清酒 象味噌溜 醬油 釀造販賣
並ニ和洋酒類醬油類問屋業

代表社員 盛田久左工門

泉盛田合資會社

名古屋市中區中ノ町二丁目十六番地

電話本局②長長 一五二七番
一五二八番

支店及釀造所々在地

名古屋支店

同 小賣部

大阪支店

京都支店

小鈴谷釀造所

名古屋市中區中ノ町二丁目

同 市東區關鍛冶町四丁目

同 大阪市西區南堀江通三丁目

同 京都市下京區東木屋町松原下ル

同 愛知縣知多郡小鈴谷

(電話本局②長長 一五二七番 一五二八番)

(電話東④ 一五二四番)

(電話國櫻川 一九〇三番)

(電話長下 一一九八番)

(電話國小鈴谷 一二番)

味噌
溜り問屋
醬油

名古屋市西區鹽町四丁目

津島健商店

電話西局⑤ 一五〇番
取引銀行 愛知銀行堀川支店

營業種目

北海大小豆
朝鮮大小豆
今印精撰白米
雜穀肥料

名古屋市西區船入町一

油勘商店

松岡勘左衛門
電話西局⑤ 一〇一九番
電話(マツ)或ハ(マ)

養鷄^{養牛}飼糧輸移入商

並ニ米雜穀遭難物賣買業

名古屋市中區天王崎町三十六番地

合名
會社

伊藤和四五郎商店

電話本局②特長(四〇九二番
三三三九六番

名古屋市南區熱田東町字牛卷九十八番地

合名 伊藤和四五郎商店

私設保稅工場

電話南局⑥三三三二〇番

營業科目

| | | | | |
|---|---|---|---|---|
| 朝 | 臺 | 外 | 朝 | 內 |
| 鮮 | 灣 | 國 | 鮮 | 地 |
| 玄 | 玄 | 白 | 撰 | 白 |
| 米 | 米 | 米 | 白 | 米 |
| | | | 精 | |
| | | | 米 | |
| | | | 業 | |
| | | | 直 | |
| | | | 輸 | |
| | | | 入 | |

名古屋市東區矢田町



合名會社

水野商店

電話東④ 長〇四一八番
 四六一九番
 電略【コメエ】又ハ【エ】

營業種目

米穀類、肥料、皮革、金物類、護謨
 綿絲、綿布、棉花、毛糸、其他雜貨

直輸出入業



株式會社

加藤商會

本店 名古屋市西區木挽町(納屋橋東詰)

出張所

神戸市榮町通四丁目二ノ二
 香港皇后大道第三十四號
 釜山、鹿兒島、那霸、臺北

Codes Used :

A. B. C. Code 6th Edition,
 Improved, ACME Code &
 Bentley's Code, Improved.

造製社會式株料肥許特本日大

許特 賣專



料肥許特

合化・里加・酸磷・素窒

水 稻 專 用
陸 稻 專 用
麥 專 用
桑 專 用
茶 專 用
麻 專 用
果 樹 專 用
果 菜 專 用
根 菜 專 用
葉 菜 專 用
甘 藷 專 用
馬 鈴 薯 專 用
干 瓢 專 用
蒟 蒻 專 用
煙 草 專 用

社 會 式 株 料 肥 許 特 本 日 大

店 理 代 總 本 日 部 中

店 商 定 師 屋 問 料 肥

町 屋 納 區 中 市 屋 古 名

番 〇 〇 八 二 ⑤ 局 西 表 代 話 電

【ツマカタ】ハ 又 【夕】略 電

名 古 屋 米 穀 問 屋 組 合 員

(イロハ順) (事務所) 名古屋市中區天王崎町四番地 電話本局②六二四番

| | | | |
|------------|--------------------------|---------------|--------|
| 西區大船町 | 西局⑤ 一五〇八 | 油德商店 | 伊藤徳次郎 |
| 中區納屋町 | 西局⑤ 三六六一 三六六二 | 合名會社 金清商店 | 林 清五郎 |
| 中區豎三藏町 | 本局② 六四六 三四五 | 林合名會社 | 林 誠 一 |
| 同 | 本局② 三〇五二 三〇五三 | 合資會社 本出支店 | 西田淺次郎 |
| 西區船入町 | 西局⑤ 二九九六 二九九七 | | 堀田榮 一 |
| 西區鹽 町 | 西局⑤ 七〇八 | | 太田重太郎 |
| 西區樋ノ口町 | 西局⑤ 一九三二 | | 大野繁右衛門 |
| 西區傳馬町 | 本局② 二六七二 | 吉江商店 | 吉江濟治 |
| 中區豎三藏町 | 本局② 二四九 | | 武藤保治郎 |
| 東區大曾根町 | 東局⑤ 七七九 | | 野崎 一 |
| 中區納屋町 | 西局⑤ 三〇三八 三〇三九 | 山田商店 | 山田政治郎 |
| 南區熱田白鳥町南局⑥ | 二八八 | 東屋商店 | 山田利三郎 |
| 中區納屋町 | 西局⑤ 一六五五 | | 松原鐵次郎 |
| 中區豎三藏町 | 本局② 三八八九 三八八九 | 合資會社 八百銀本店 | 兒玉金次郎 |
| 西區東柳町 | 西局⑤ 二八八三 二八八四 | | 小崎廣次郎 |
| 西區船入町 | 西局⑤ 三三四六 三三四六 | 廣嘉商店 | 佐藤辰次郎 |
| 同 | 西局⑤ 三六八〇 三六八一 三六八二 | | 水谷勘治郎 |
| 東區矢田町 | 東局④ 四一九 四一九 | 米榮商店 | 水谷榮三郎 |
| 西區大船町 | 西局⑤ 五九五 五九六 | 森下支店 | 森下賢 一 |
| 西區船入町 | 西局⑤ 二九五〇 二九五〇 | | 關戶金 一 |

名古屋屋問穀雜料肥屋古名

事務所 中區內屋敷町 電話西局⑤二九二六番電略〔クロヒ〕

組員合 (順ハロイ)

交 日清製油株式會社
名古屋出張所 中區 西園⑤二七七〇
二七七二

企 堀田榮一 西區 西園⑤二九九六
二九九七

今 本出商店 中區 西園⑤三〇五二
三〇五三

上 渡邊鉦太郎 中區 西園⑤三九七七

下 高松定一 中區 西園⑤三八〇〇
三八〇一

了 高松長太郎 西區 西園⑤三〇四一
三〇四二

今 野尻理右衛門 西區 西園⑤二〇三〇
二〇三一

會 矢橋商會 西區 西園⑤〇四九八
〇四九九

ア 松岡勘左衛門 西區 西園⑤〇一九六
〇一九七

⑤ 松原鐵治郎 中區 西園⑤一六五五

开 木村市商店 西區 西園⑤二三三八

令 三輪嘉兵衛 西區 西園⑤三〇三〇
三〇三一

毛 森下賢一 西區 西園⑤〇五九六
〇五九七

② 鈴木廣太郎 西區 西園⑤〇三五七
〇三五八

企 鈴木庄藏 西區 西園⑤一一三三



星印 純良胡麻油 各種植物油製造販賣

四日市市尾上町

四日市製油場

電話特園四三番 電略〔七二〕又ハ〔七〕

内外肥料直輸入 肥料製造販賣業

四日市港

七 九鬼肥料店

電話特園四〇一六番 電略〔ク〕又ハ〔クキ〕

各種石炭販賣業 煉炭原料 朝鮮無煙炭特約販賣 ホンゲ―無煙炭特約販賣

四日市港

七 九鬼石炭部

電話特園四五番

確 實 な 店

養鶏と云へば愛知孵
化 と云へば大江養
鶏家にして大江を知
らぬは恥なりと云ふ
も過言にあらず
實に孵化業創始者と
して面目躍如たる

大江人工孵化場

名古屋市東區千種町元古井八一番地

電話東④ 一二二六番

振替名古屋九九八六番



農 家 の 福 音

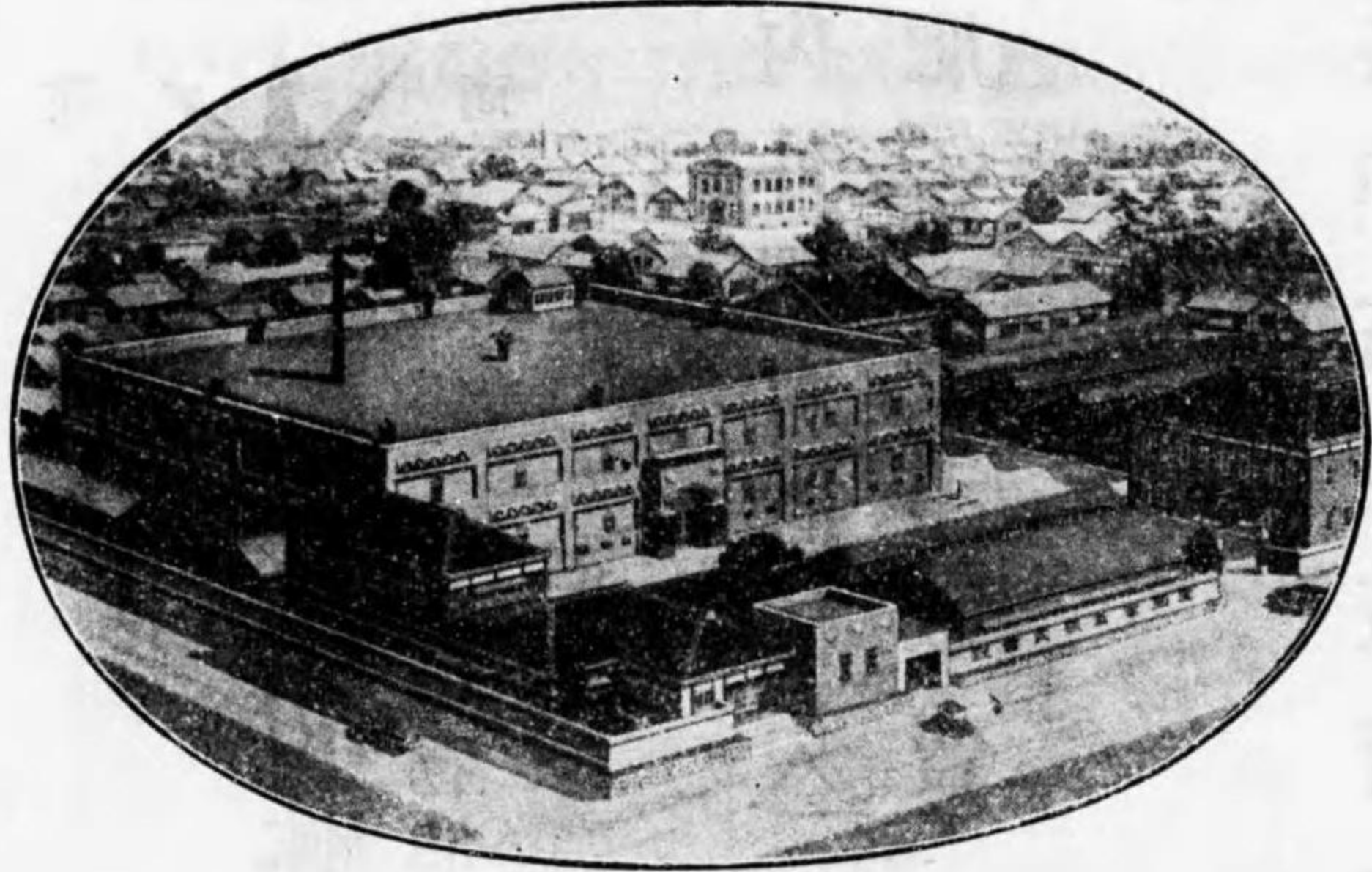

東洋一の大孵化場とは私共は申しませんが、東京新聞記者團の一行が農村視察の折本社を訪ねられた時、東洋一の孵化場であると公表して呉れました。皆さん、名古屋を御通過の際は是非共御來社の榮を賜りたいのです。

營業種目

- 一、各種 初生 雛
- 一、種禽、採卵用鶏、種卵
- 一、養 鶏 用 器 具 類
- 一、有 効 配 合 飼 料
- 一、家 禽 用 藥 品 類
- 一、寒 暖 計、計 量 器 類

(本 社 全 景)

『養鶏月報』
月刊三十一頁無代
（下）寫眞板入進呈
毎月一回一日發行

名古屋市南區瑞穂町

(市電・東郊線瀧子終點)

愛知家禽株式會社

電話南⑥ 六三四番
振替名古屋五四六六番

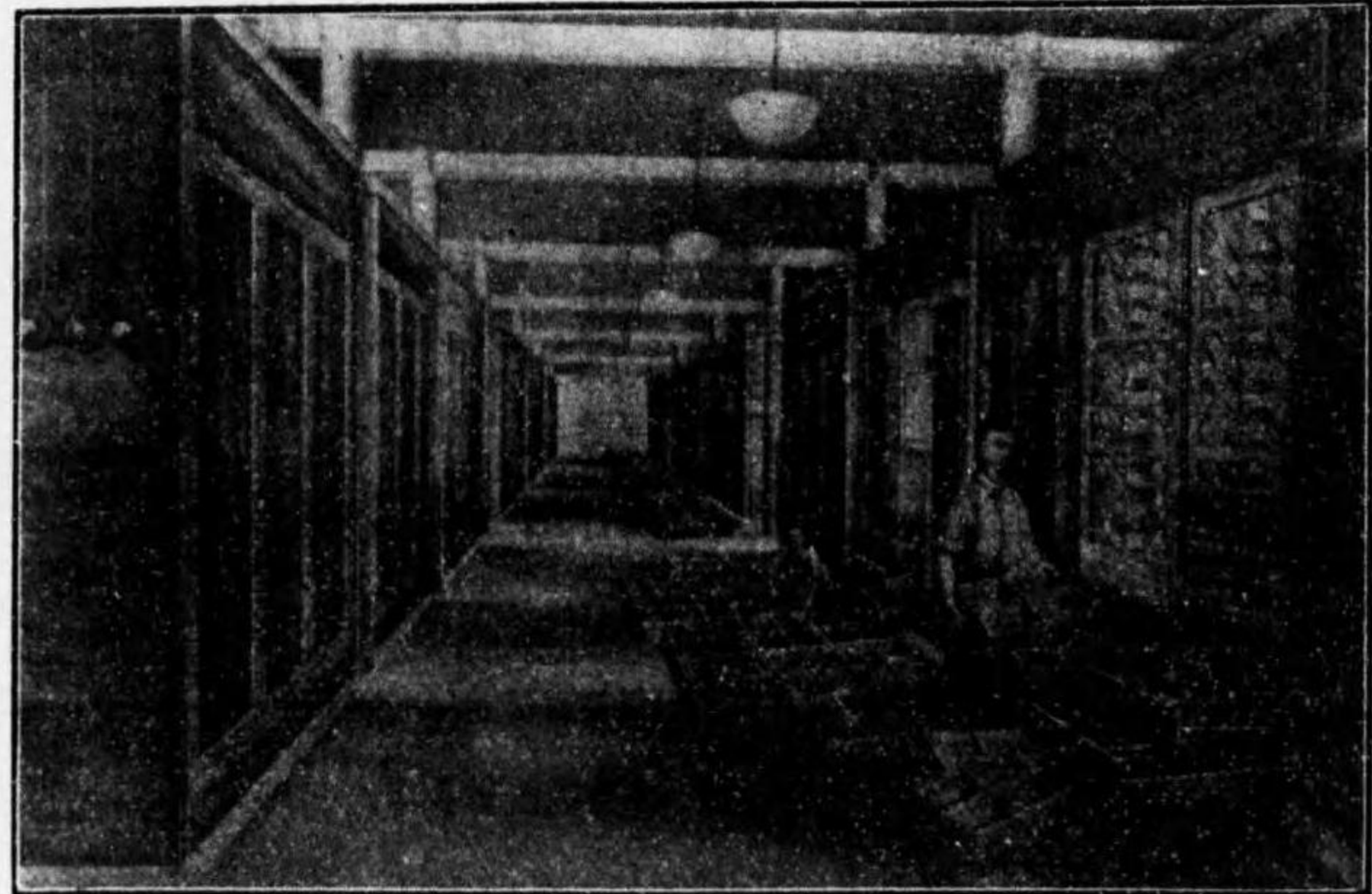

最新式一萬三千個立體卵器裝せ本社の孵化場内の部



三菱機械澁臺紙特約大廉賣所

朝鮮總督府蠶業試驗場
賜大多數御買上の光榮

◆工場益々擴張◆

梓蛾付平込卷式本橋



受第三六九號
卷込蛾梓試驗ノ件了承教授坪
井啓作ヲシテ調査爲致候處左記
ノ通りニ候條此段及回答候也
一巻込蛾梓ハ輕便堅牢ニシテ實
用ニ適スルモノト認ム
東京高等蠶絲學校
橋本蠶具製作所御中

領受個拾數牌賞銀金

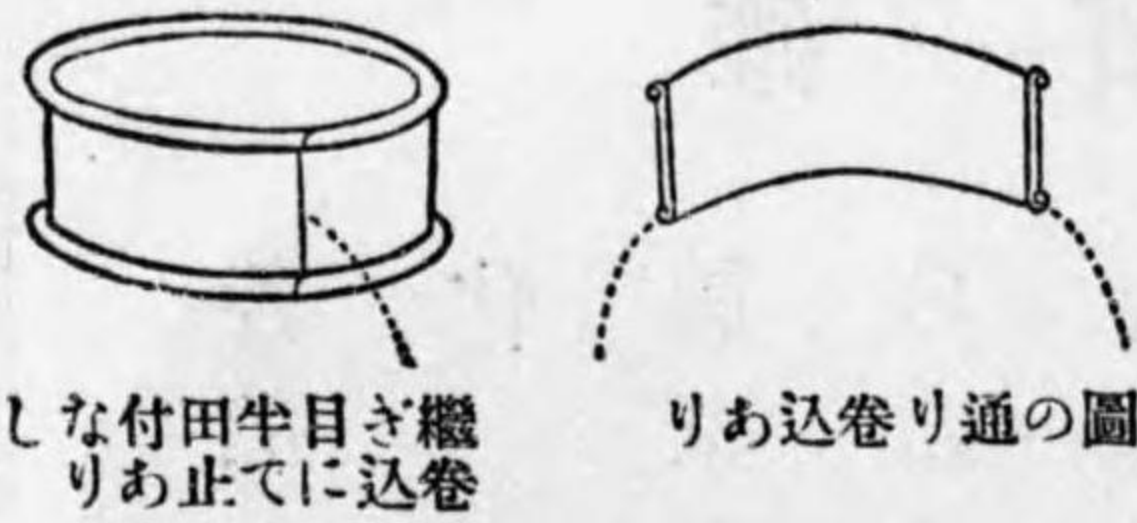

梓蛾接連込卷式本橋許特

發明元祖

日本の橋本式が大好評

橋本式蛾梓の特點は卷込製造機械の研究に幾多の日數と多額の費用を投じて發明したる物にして本機械を利用し調製する時は蛾輪の兩端一度に卷込むが故に全く他製品の比に非ず堅牢且輪の圓形が一萬が一萬一定の良品なる事實に天下一品にして弊所が聊か蠶業界に誇とする所なり。本品は織目半田付なし従て消毒、洗滌又はロー引等なす場合如何なる熱湯に入れ亂暴なる取扱をなすも輪の合せ目が割れる事なし又臺板より落ち離る、事絶無なり。本品は輪の卷込具合は圖面の通りに付永年使用するも「イガミ」「イビツ」になる事なし打抜絞出式よりも堅牢にして臺紙面と些かの隙間を生ぜず實に天下無類の良品なるが故に産卵面を優良ならしむるは勿論構造極めて堅牢なり従つて永年實用に適す。
◇見本品御入用の方は金四十錢御送附被下度候但し朝鮮は金六十五錢を要す。

最新橋本式散種催青掃立器

最新橋本式バラ種容器

名古屋市西區那古野町一丁目十一番地

商號志智蠶業部

橋本蠶具製作所

振替名古屋二七四一番
電話西局⑤一五五二番

養蠶具一式専門

原式髭切裝置附製繩機械



本髭切裝置附製繩機械は全く他に類なき本社の專賣品にして一般製繩界の需要と希望に應じて多年の實驗に依つて洗練製作せられし物にして本機の製繩は他機製品に比して遙かに勝り他品より三割以上高價にて賣買せられつあり。他に漁網用の固燃繩製繩機及太繩（直徑六分以上一寸五分徑）専用機有り何れも動力掛に爲す事を得。

名古屋驛前笹島町

製造發賣元 物産共同合資會社

電話西局⑤二一四四番

振替口座 名古屋 二二九九番
東京 九五九五番
大阪 一四六五七番

御照會次第型錄無代進呈

原式高級荷造繩製繩機械

▶ 呈進は への用入御録目 ◀

古名屋電車製所

株式會社

製 品 概 目

客車 • 貨車 • 電車 • 電車電氣機關車
 自働各種各車 • 其他鐵道用品一切

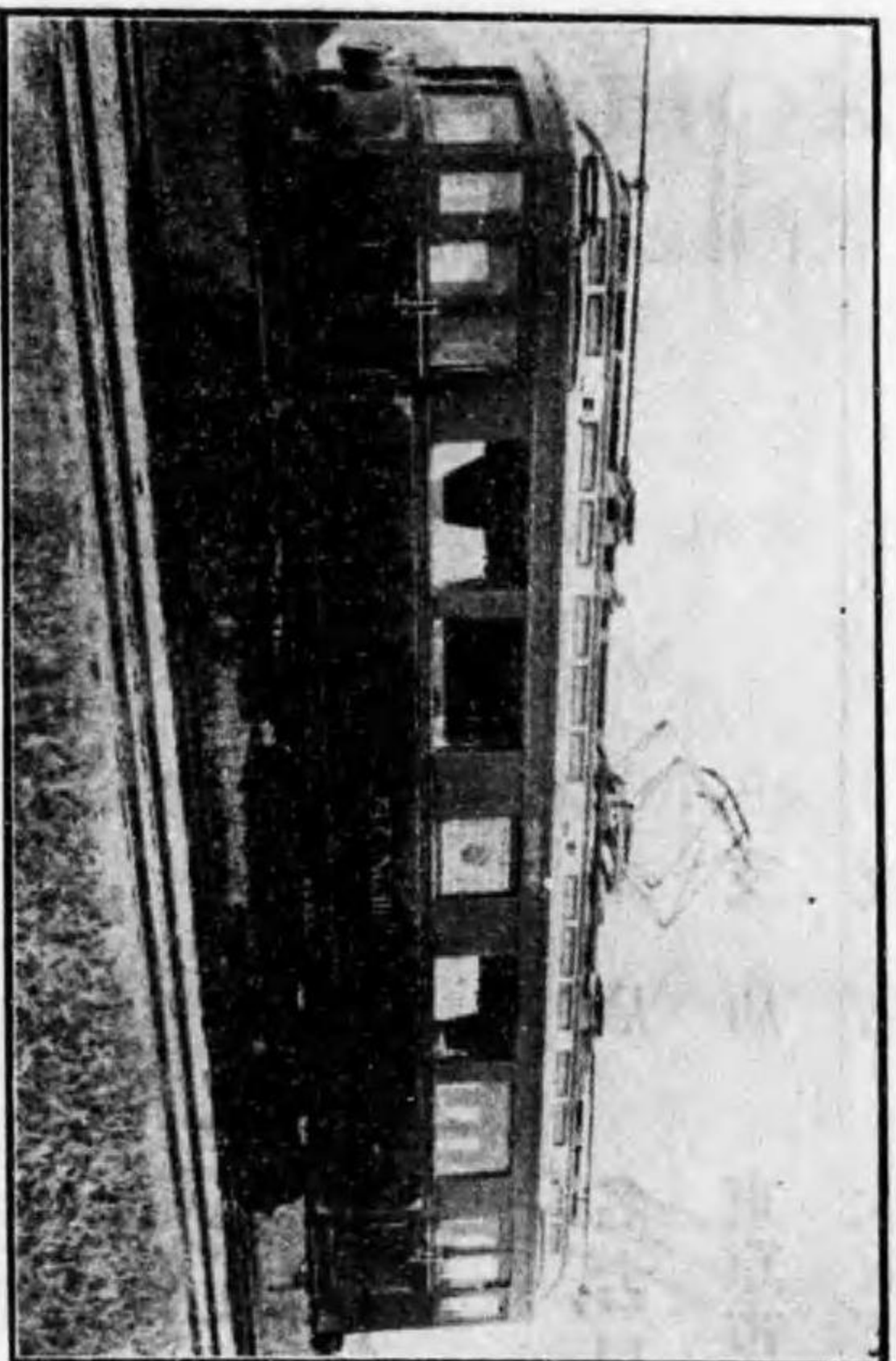

四輪ギボ式貨車

名古屋市南區西築港

電話園南⑥八〇六二番
 電話信略(十ナ)號



低床鋼製乘合自働車

創立 明治二十九年九月
資本金 壹千萬圓

一、製造品目

蒸汽、電氣機關車、客貨車、電車其他各種車輛並カーダ、諸機械器具類

一、工場敷地及建坪

敷地 六萬貳千五百坪
建坪 壹萬九千五百八拾坪

一、職工數 參千參百名

日本車輛製造株式會社

本店 名古屋市南區熱田東町

電話(代表)南⑥二七四番

支店 東京府南葛飾郡隅田町

電話(代表)隅田三七一番

出張所 東京市丸ノ内丸ビル二六四號

電話丸ノ内七五七番

MORISAWA SHOKAI

2-CHOME, MIYAMACHI, HIGASHIKU,
NAGOYA.

MANUFACTURERS OF AND
WHOLESALE IN
BICYCLES and ACCESSORIES.

WORKS: 32 NAGARE-CHO, NAKAKU, NAGOYA.



スオード
自轉車

事實ハ何ヨリモ雄辯ナリ
眞價ハ到ル處ニ
認メラレツ、アリ

價格ハ低廉ニシテ
品質ハ舶來品ニ優ル

町宮市屋古名
會商澤森
合名
番九二五二④東話電園
町流區中場工

SOUND
サウンド號

目種業營

- 自 動 自 轉 車
- 自 動 車
- 各 種 車 體
- 附 屬 品 一 式
- セルロイド製品
- タイヤ、チューブ各種
- 無線 電 話 器

- 國際セルロイド會社製品總發賣元
- 愛知ハブ會社製品總發賣元
- ダンロップ護謨會社特約店
- 攝津護謨會社特約店
- 内外護謨會社特約店



直輸出入商

會社資 安田商會

自轉車自動車製作工場

無電部

支店 本店

名古屋市中區新柳町四丁目 電話本局②〇八四六番

名古屋市東區車道町二丁目 電話東局④四一三七番

支店 支店 支店

名古屋市西區傳馬町二丁目 電話本局②一八六六番

東京市京橋區南八丁堀二丁目 電話京橋六九七五番

大阪市西區新町南通り三丁目 電話新町二二三〇番

名古屋市中區松ヶ枝町三丁目(鶴舞公園前)
 營業所 電話東④六三七八番
 名古屋市中區御器所町都島電停前
 出張所 電話南⑥〇五三七番

使用車
 ナツシユー
 ページ
 箱形
 ホ〇形



飛行機及自動車部分品
 輸入並製作販賣業

大正拾年創業



名古屋市熱田驛前大津町線電車通り
 合資會社

大同貿易商會

電話南⑥(一四〇八番)
 (四〇四八番)
 製作部 名古屋市中區流町通り(瓦斯會社前)

▲自動車並部分品
 ▲飛行機材料並用品
 ▲揮發油鑛油並タイヤ

直輸入業

第一自動車株式會社

自動車部、第一自動車株式會社自動車部

支店 第一自動車株式會社津營業所

名古屋市中區矢場町電停前
 電話東④二九七八番 六一七番
 名古屋市中區大池町二丁目
 電話南⑥三九五五番
 三重縣津市榮町縣廳前
 電話三〇四四番

各種石炭
大販賣



名古屋市中區水主町二丁目

豐田石炭株式會社

長電話西局⑤ 六八九番
六八八番
振替口座名古屋二一四番

名古屋市中區松重町四番地



合資會社

愛知石炭商會

長電話南⑥ 〇二三三番
〇二三六番

石炭部

久原鑛業株式會社
村井鑛業株式會社
名古屋代理店

營業所

名古屋市中區宮町二丁目

電話東① 一四八番
一四九番

原

合資會社

太田商店

貯炭場

名古屋市中區記念橋東北詰

電話東① 三八八番

名古屋港驛前・築地六號驛前

洋革部

和洋皮革製靴原料販賣

石炭無煙炭各種
 煉炭原料炭
 大嶺無煙炭暖爐
 養蠶用製茶用
 乾燥用家庭用
 ミクス炭(木炭代表)
 ガスコークス
 各種ストーブ

三菱商事株式會社採掘炭
 貝島商業株式會社
 大嶺無煙炭株式會社特約販賣

名古屋市中區西川端町四丁目

令 松島商店
 會社 電話東④五三四〇番

四日市市鐵道堀川通り

令 松島石炭商會
 電話四四二番

津市南堀端町

令 松島津支店
 電話五四八番

石炭採掘販賣

北海道炭

九州炭

支那産無煙炭

名古屋市西區小鳥町七十八番地



山下鑛業株式會社名古屋支店

電話西局⑤
 二〇〇
 一五五
 九一一
 七六五
 番番番

各國木炭問屋

車 屋 橫井兄弟商會

營業所 本店 名古屋市中區水主町三丁目(堀川通り)
 支店 紀州北牟婁郡尾鷲町



創業明治三十六年

高級鑄鐵用
 鑄鋼用

各種コークス

木炭代用チクワ炭

鴻基無煙炭

合資會社

旭コークス製造所

振替口座名古屋一六一九番

アサヒコークス

名古屋市中區西川端町八丁目
 電話南局 { 二五〇番
 七一七番

土木
建築

請負業

志水建築業店

名古屋市中區南大津町百四番戶

店主 志水正太郎

電話東④

長三三五八番
三三五九番

建築
土木

土木建築請負 株式會社 北川組

名古屋市中區堀詰町一丁目十三番地

電話西局⑤

長〇七〇九番
〇一六八番

名古屋市中區西瓦町十九番地ノ七

廣瀨商會

會主 廣瀨久彦

電話東④ 長三〇〇三番
四六六六番

業負請木土築建



合資
會社

清水組名古屋支店

電話南⑥ 一〇五九六
二〇五九

名古屋市中區西古渡町字八反田十八番地ノ一

本店

東京市麴町區永樂町一丁目一番地

丸ノ内ビルディング六階六四四區

支店 京都、大阪、博多、京城
出張所 大連、橫濱、金澤

東京市芝區月見町二丁目四番地

芝浦鐵工場

業負請築建木土

本店

大阪市東區京橋三丁目

名古屋市中區新柳町六丁目三番地

住友ビルディング七階

株式
會社

大林組名古屋支店

電話本局② 二二八〇〇
二二八六五

支店及營業所

工作所

東京、橫濱、名古屋
京都、小倉、京城
大阪、東京

營業種目

- 一、專賣特許機械製鐵筋コンクリート管
- 一、現場製作手詰製鐵筋コンクリート管
- 一、新案特許鐵筋コンクリート製U型及卵型挑水溝
- 一、新案特許旭式アングルコンクリート
- 一、機械製敷石用フロッツク
- 其他各種コンクリート製品製作販賣

名古屋市南區熱田東町東起五一



旭コンクリート工業株式會社

電話南局⑥ 三三九〇一〇番
三三九三三五番

- 本社及工場 名古屋市南區熱田東町東起五一
- 京都工場 京都市下京區西ノ京南原町二 電話西陣二〇一九番
- 出張所 東京市神田區仲町一ノ四萬世ビルディング三階 電話下谷六六七八番
- 同 大阪市東成區鳴野町四七七 電話大阪鯉江四七四番

アスファルトタム 各種和洋紙
 便利瓦 製紙原料
 フェルト 各種紙
 建築用紙 各種羊毛類
 其他建築材料一切 各種油類
 製造販賣

名古屋市西區船入町壹丁目五番地

上善商店

上田善兵衛

電話西⑤〇六六八番

紡績器具 帶鐵類
 紡績落棉 其他一般商品
 紡績糸屑 ノ仲立委託
 荷造梱包材料

庭園用

諸國銘石及燈籠

記念碑用

石材各種

名古屋市中區西川端町二丁目

合資會社 佐治商店

電話中③〇五四〇番

資本金 七百五十萬圓也
年産額 壹百六十萬樽



豊國セメント株式会社 名古屋營業所

名古屋市南區大江町
電話代表南⑥三三三〇番

本社
名古屋工場
門司工場
佐賀工場
大阪出張所
京城出張所
門司營業所
佐賀營業所

東京市麴町區永樂町壹丁目壹番地
名古屋市南區大江町
福岡縣京都郡苅田村
佐賀縣佐賀郡東川副村
大阪市東區今橋二丁目(信銀ビルデ
インカ内)
朝鮮京城南大門通五丁目
門司市清瀧町(大毎ビルデ
インカ内)
佐賀市蓮池町

營業種目

内外貼付タイル
床敷タイル
九分五ノモザイク
セラコフタ
衛生陶器



加藤タイル店

本店 名古屋市中區大池町一

電話中③〇二四七番

倉庫 名古屋市中區老松町八丁目

電話東④二五六七番



元 窯



佐治タイル合資會社

名古屋市中區市場町三丁目

工場敷地 貳萬坪
常に最大量の國産タイルを海外市場と國內に供給す

電話

| | | |
|---------------------------------|---------------------------------|--|
| 工 場 | 夜 間 專 用 | 營 業 所 |
| 東 ④ 三 四 一 二 番 | 東 ④ 七 四 三 二 番 | 東 ④ 二 三 三 四 四 一 〇 番 |

(昔からタイルは佐治)の標語は永久不變なり

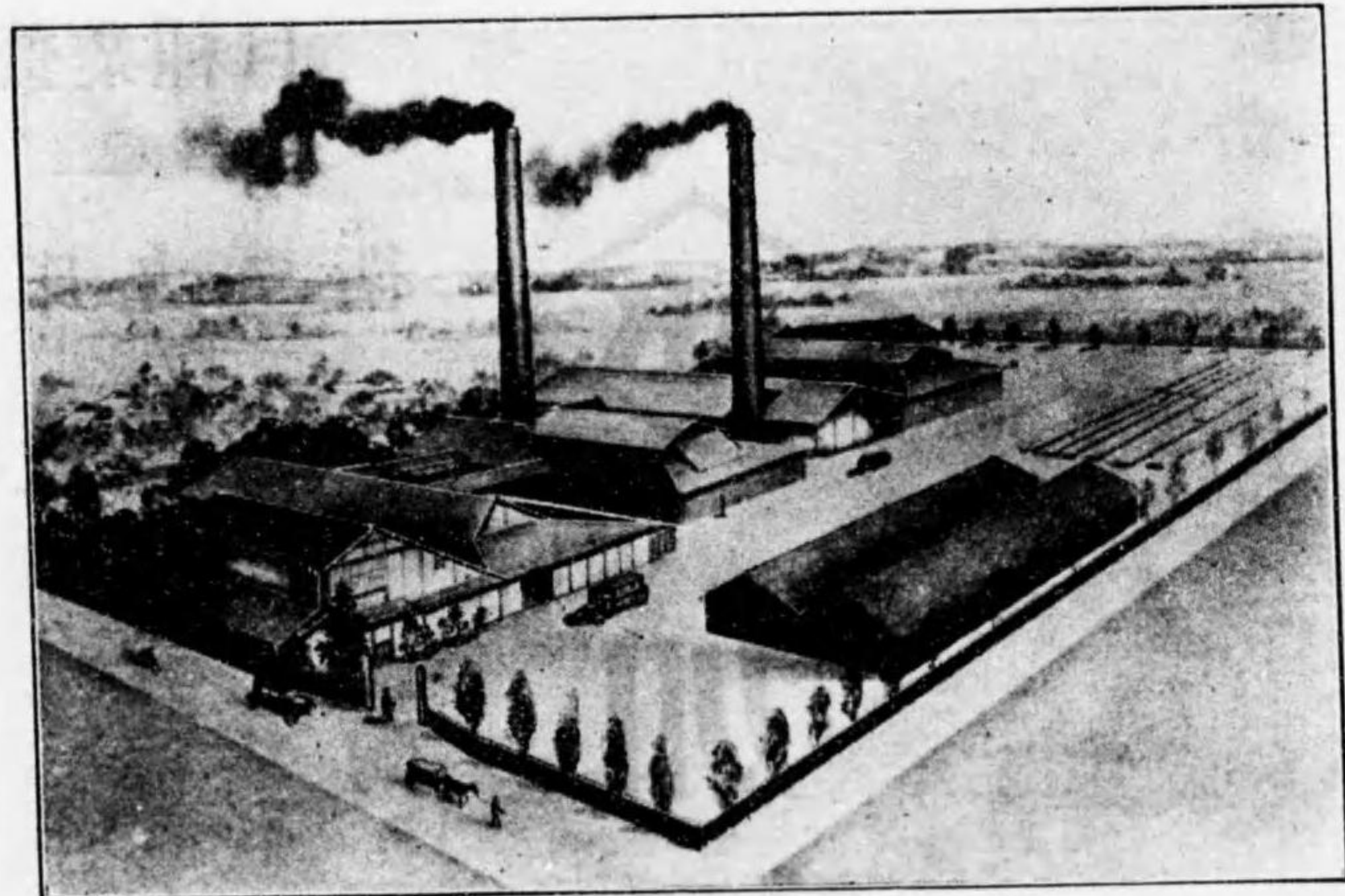

場工造製店弊

| | | | | | | |
|--------|--------|------|------|---------|-------|--------|
| 販 賣 | 張付工事請負 | 衛生陶器 | 化粧煉瓦 | モザイクタイル | 各種タイル | 製 造 |
| | ◆ | | | | | |

店商ルイタ田山

目丁二町田丸區中市屋古名
番〇七七三④東話電園

幡小町山守外市屋古名 場工



秋田木材株式會社名古屋出張所

名古屋市中區正木町三十五番地

電話南⑥

〇八六〇番
長〇八六一番

諸木角丸太
建築用材
橋梁用材
卸小賣

名古屋市中區下堀川町

電話南⑥
〇〇七〇番
〇〇七二番



服部小十郎

二福神印

量器製作部

名古屋市中區松重町

電話南⑥ 〇〇七一

振替口座
東京四〇二〇番
大阪三一九七番
名古屋九二二番

朝鮮出張所

朝鮮京城府龍山榮町三十番地

電話 八〇八番

營業科目

輸出向各種製函製板類
內地向一般製函製板類
建築用材及各種木材挽立

名古屋市南區熱田千年字裏畑百四十七番地



淺井製材株式會社

電話南⑥ 一〇二二番
電話南⑥ 一一二二番

福岡縣小倉市篠崎町

淺井製材株式會社小倉支店
電話八一四番

名古屋市西區則武町

淺井製材株式會社則武出張所
電話西⑤ 一〇六三番

兵庫縣川邊郡神崎驛前

淺井製材株式會社神崎出張所

埼玉縣北足立郡橫曾根村

淺井製材株式會社川口出張所

知多郡半田町北半田

淺井製材株式會社半田出張所

支店及
出張所

營業科目

木製木問
材板材材屋
製製製
業管買函材



名古屋市中區正木町四〇二番地

大臺林業株式會社

電話南⑥ 四五六番 三八四八番
電話南⑥ 三一六三番 四五六〇番

出張所

市内南區東築地貯木場 電話南⑥ 一二九六番

白鳥小賣部

市内南區熱田白鳥木場町 電話南⑥ 一八二八番

四日市工場

四日市市末廣町 電話 七〇五番
七〇六番

各種
木材販賣

製材製
賃材製
挽函

材總合資會社

本店 西區木挽町
木場店 南區西古渡町

諸國銘木
座敷造作一式

名古屋市中區伊勢山町六五
建木屋

全水口材木店
店主 水口庄藏

電話南(局八二一)番 振替口座(ナ)コヤ一三〇四番
八二〇番 阪七二五二番



名古屋市西區上畠町

合名 淺野木工場
會社

電話西局(局五)番 〇〇〇二番
振替名古屋一〇一四五番

名實會

- | | | |
|------|----------|-----------|
| 大須門前 | 柏桂洋品店 | 電南(局一七九)番 |
| 門前町 | 名古屋日蓄商會 | 電東(局三〇二)番 |
| 大須門前 | 山田屋糸物店 | 電南(局五〇四)番 |
| 鐵砲町 | 商店用品の八木佐 | 電南(局八〇九)番 |
| 萬松寺筋 | 青山書店 | 電中(局六六九)番 |
| 入江町三 | 五月本店 | 電中(局二九三)番 |
| 新柳町五 | 美の喜履物店 | 電中(局六六五)番 |
| 榮町三 | 日出軒合資會社 | 電東(局六〇三)番 |
| | | 電東(局六三三)番 |

◀ すで合聯の店商賣小的表代の屋古名……く日所議會 ▶

附

録

東京出版協会
指定紙としての

中部日本
第一 **名古屋新聞**



一、銀行

イ、本店

| 名 | 稱 | 所在地 | 電 話 | 公稱資本金 | 拂込資本金 | 設立年月 | 取 締 役 |
|-------------|---|-----------|---|-------------------------|-------------------------|--------|--|
| 株式會社伊藤銀行 | | 西區茶屋町三丁目 | 本② 一〇〇一〇 | 一、〇〇〇 <small>千円</small> | 一、〇〇〇 <small>千円</small> | 明治十四年 | 伊藤次郎(左衛門、社長)、安田久之助(常務)、伊藤松之助、渡邊長兵衛、紅村清之助 |
| 株式會社名古屋銀行 | | 中區榮町二丁目 | 代表番號 本② 二一三一 | 二〇、六〇〇 | 一三、九五〇 | 明治十五年 | 恒川小三郎(頭取)、小尾悅太郎(常務)、瀧定助、瀧信四郎、春日井丈右衛門、渡邊喜兵衛、大八木義雄 |
| 株式會社村瀨銀行 | | 中區榮町二丁目 | 代表番號 本② 二一五一 | 五、〇〇〇 | 二、二四五 | 明治廿一年 | 村瀨九郎(右衛門、頭取)、堀甚三郎、堀慶次郎、村瀨善三郎、酒井貫一、村瀨隆藏、山田文七、山田又兵衛 |
| 株式會社愛知縣農工銀行 | | 中區新榮町二丁目 | 東④ 一六六一〇 一六六一〇 一六六一〇 一六六一〇 四四五七 | 六、〇〇〇 | 四、五〇〇 | 明治三十一年 | 磯貝浩(頭取)、神谷八郎(副頭取)、宮田慎一郎、高橋正彦、神野三郎、小栗七郎、加藤左衛門、荒川寅之丞 |
| 株式會社愛知銀行 | | 西區玉屋町七七番戶 | 代表番號 本② 一四一 | 一五、〇〇〇 | 一一、八〇〇 | 明治廿九年 | 渡邊義郎(頭取)、關戶守彦、吹原九郎三郎、鈴木信吉、岡谷惣助、各務幸一郎 |

一、銀行

| 名 | 稱 | 所在地 | 電 話 | 公稱資本金 | 拂込資本金 | 設立年月 | 取 締 役 |
|------|--------|---------------|------------------------------|-------------------------|-------------------------|--------|--|
| 株式會社 | 愛知農商銀行 | 南區熱田傳馬町二丁目一番地 | 代表番號 南⑥一三二〇 | 七、〇〇〇 <small>千兩</small> | 四、〇〇〇 <small>千兩</small> | 明治廿七年 | 竹內兼吉(頭取)、竹內彌七、廣瀨惣兵衛、武藤兼次郎 |
| 株式會社 | 明治銀行 | 中區榮町二丁目 | 代表番號 中③一八一 | 一四、〇五〇 | 一一、八八〇 | 明治二十九年 | 生駒重彦(頭取)、富田重助、加藤季左衛門、神野金之助、糟谷縫右衛門 |
| 株式會社 | 尾三銀行 | 東區東新町十五番地ノ二 | 東④ 三三三三三 三三三三三 五四三二 | 七、七九〇 | 二、一七三 | 明治二十六年 | 森岡昌邦(頭取)、鈴木勝二、神戶小三郎、田中喜助、上原吉太郎 |
| 株式會社 | 日本貯蓄銀行 | 西區玉屋町二丁目五番地 | 本② 一八七〇 八七七一 | 二、三〇〇 | 一、一四九 | 明治三十一年 | 岡谷惣助(頭取)、關戶守彦、伊藤次郎左衛門、神野金之助、吹原九郎三郎、紅村清之助、生駒重彦、鈴木地兵衛、鈴木信吉、東野十治郎 |
| 株式會社 | 村瀨貯蓄銀行 | 中區榮町二丁目四地 | 本②二一五一 | 五〇〇 | 一六三 | 明治三十年 | 村瀨九郎右衛門(頭取)、堀甚三郎、堀慶次郎、村瀨善三郎、村瀨隆藏、酒井貫一、山田文七、山田又兵衛 |
| 株式會社 | 農商貯蓄銀行 | 南區熱田須賀町五四 | 南⑥〇六九六 | 五〇〇 | 二〇〇 | 明治二十八年 | 竹內兼吉(頭取)、竹內彌七、猪村兼吉、武藤兼次郎、村瀨德兵衛 |

口、支店

| 名 | 稱 | 所在地 | 電 話 | 本店所在地 | 公稱資本金 | 支店長 |
|--------|-----------------|-----------|--|-----------------|------------------------------------|-----------|
| 日本銀行 | 名古屋支店 | 中區榮町六丁目 | 東① 二二五〇〇 二二五〇〇 二二五〇〇 五〇〇〇二 | 東京市日本橋區本兩替町一〇 | 六〇、〇〇〇 <small>千兩</small> 三七、五〇〇 | 青 木 隆 |
| 日本興業銀行 | 名古屋支店 | 中區南長島町一丁目 | 本②一一三一 | 東京市麴町區永樂町二ノ七 | 五〇、〇〇〇 五〇、〇〇〇 | 中 村 秀 夫 |
| 株式會社 | 大垣共立銀行 大會根支店 | 東區東大會根町 | 東④ 〇八〇〇 〇八〇〇 三七四九 | 大垣市郭町 | 二、〇〇〇 一、〇〇〇 | 岩 田 勘 四 郎 |
| 株式會社 | 川崎第百銀行 名古屋支店 | 東區宮町一丁目 | 東④ 二二五五 二二五五 二二五五 | 東京市日本橋區萬町一番地 | 三三、九八九 二二、九八〇 | 河 合 眞 一 |
| 橫濱正金銀行 | 名古屋支店 | 中區新柳町五丁目 | 本② 三三三六 三三三六 三三三六 | 橫濱市南仲通五丁目 | 一〇〇、〇〇〇 一〇〇、〇〇〇 | 竹 内 實 敏 |
| 株式會社 | 第一銀行名古屋支店 | 西區下園町四丁目 | 代表番號 本②一一七五 | 東京市日本橋區兜町一丁目一番地 | 五七、五〇〇 五七、五〇〇 | 永 井 啓 |
| 株式會社 | 野村銀行名古屋支店 | 中區榮町五丁目二 | 東④ 四四四四 四四四四 四四四四 三三三三 | 大阪市東區備後町二丁目二 | 一〇〇、〇〇〇 一〇〇、〇〇〇 | 今 井 豐 吉 |
| 株式會社 | 山口銀行名古屋支店 | 中區南桑名町二丁目 | 代表番號 本②一一〇一 | 大阪市東區瓦町二丁目 | 五〇、〇〇〇 二七、五〇〇 | 川 上 貫 一 |

一、銀行

一、銀行

名

稱

所在地

電話

本店所在地

公稱資本金
拂込資本金

支店長

四

株式會社安田銀行
名古屋支店

中區南大津町一ノ九

東①五七五〇
東②五七五一

東京市麴町區永樂町二丁目

一五〇、〇〇〇
九二、七五〇千円

安念精一

株式會社藤本
名古屋支店

西區玉屋町一ノ一八

代表番號
本②一一五一
自一一五一

大阪府東區北濱五ノ三〇

三、〇〇〇〇〇

阿知波健次郎

株式會社三十四銀行
名古屋支店

中區小林町十二番地

中③〇〇九七八
中④〇〇九七九

大阪府東區高麗橋四ノ五

五二、二〇〇
三九、七〇〇

袖花仁

株式會社三井銀行
名古屋支店

中區新柳町六丁目

代表番號
本②一一一六

東京市日本橋區本革屋町五番地

一〇〇、〇〇〇〇

土屋治厚

株式會社三菱銀行
名古屋支店

西區島田町五丁目

代表番號
本②二一七六

東京市麴町區八重洲町二丁目三番地

五〇、〇〇〇〇

木村讓

株式會社十五銀行
名古屋支店

中區南大津町二丁目

中③〇〇五〇二
中④〇〇五〇三

東京市京橋區木挽町七丁目六

一〇〇、〇〇〇
六五、一一一

田崎蘇一

株式會社百五銀行
名古屋支店

西區玉屋町三丁目

代表番號
本②二一一一

三重縣津市

一〇、〇〇〇〇

鳥飼正安

株式會社昭和銀行
名古屋支店

西區玉屋町四丁目

本②二〇四九一
本③二五九七

東京市日本橋區金吹町

一〇、〇〇〇〇

合原正雄

株式會社住友銀行
名古屋支店

中區新柳町六丁目

代表番號
本②一一二六

大阪府東區北濱五丁目

七〇、〇〇〇〇

村井正記

株式會社川崎貯蓄銀行
名古屋支店

西區船入町一丁目

西⑤二六六〇

東京市日本橋區通三丁目十番地

五〇、〇〇〇〇

宮本興次

株式會社安田貯蓄銀行
名古屋支店

中區新柳町二ノ四

本②一三六九

東京市日本橋區本町二丁目

五、〇〇〇〇

奥田彌三郎

株式會社不動貯金銀行
名古屋支店

西區伊倉町四丁目

本②三六七四
本③一四六七

東京市麻布區新龍土町一番地

四、〇〇〇〇

近藤誠吉

名古屋手形交換所

財團名古屋銀行集會所

中區南鍛冶屋町

代表中③一三三二

委員
恒川小三郎
渡邊重義
駒重彦
愛知銀行、名古屋銀行、明治銀行、第一銀行、名古屋支店、三井銀行、名古屋支店、三菱銀行、名古屋支店、住友銀行、名古屋支店

監事
水野潤二
水野潤二
書記長
水野潤二

中央銀行會

一、銀行

五

二、會社

(昭和三年十月十日現在)

1、株式會社

(但資本金參拾萬圓未滿ヲ除ク)

| 名 | 所在地 | 電話 | 公稱資本金 | 拂込資本金 | 營業目的 | 設立年月 | 取締役 |
|-----------|--------------|----------------------|--------|-------|-------------------------------------|-------|---|
| 株式會社系重商店 | 西區本町 四丁目 | 本②〇〇二〇〇 〇〇二〇〇一 | 三〇〇千円 | 一八〇千円 | 吳服太物卸賣 | 大正九年 | 祖父江重兵衛、加藤彦 兵衛、横井半三郎、岡 田佐七、水野清次郎 |
| 株式會社一誠社 | 中區千早町 五丁目 | 東①〇六四三 二二六二 | 五〇〇 | 二二〇 | 活版、石版、 オフセット、 印刷、帳簿製 造 | 大正八年 | 山崎文次(社長)、中尾 五郎(常務)、永尾彌兵 衛、河野文平、松浦彌一 田島龍夫(兼支配人) |
| 株式會社服部商店 | 東區宮町 一丁目 | 東④ 自一一一七 至一一二九 | 一〇、〇〇〇 | 五、二〇〇 | 綿糸、綿布、 毛織物、製造 販賣 | 大正元年 | 三輪常次郎(專務)、小 澤齊一(常務)、棟方武 次 |
| 服部商事株式會社 | 西區下園町 四丁目 | 本②〇六一四 四〇一三 | 五〇〇 | 五〇〇 | 鼻緒、ヴェル ベツチン、別 珍、同加工品、 反物卸賣 | 大正九年 | 伊藤信一、奥田仙松、 岩田鐵太郎、山田源七 |
| 株式會社八勝俱樂部 | 中區廣路町 九番地 | 東④一五〇六 〇二七五 | 四五〇 | 三三八 | 土地建物ノ所 有及經營 | 大正十三年 | 下出義雄、高橋正彦、 服部小十郎、加藤勝太 郎、後藤幸三 |

株式會社濱木屋商店

中區正木町
六百七十一
番戶

南⑥〇〇五二四
〇〇五二五

三二〇

一六〇

鐵道省用各種
枕木木材賣買
製材製板

大正九年

伊藤千里(社長)、古田
貞助(副社長)、伊藤增
吉(常務)、川合勘助、
高橋實治

日本陶器株式會社

西區則武町
向

西⑤
自〇〇八七〇
至〇〇八七三

二、五〇〇

二、二一〇

硬質陶磁器製
造販賣

明治三十七
年

廣瀨實光(社長)、飯野
逸平(專務)、加藤理三
郎(支配人)、石川次郎
(技師長)

日本碍子株式會社

南區熱田東
町竹ヶ鼻

代表番號
南⑥〇〇三七〇

二、〇〇〇

一、二〇〇

電氣絶緣物ノ
製造販賣其
他之ニ附帶ス
ル事業

大正八年

大倉和親(社長)、森村
市左衛門、廣瀨實光、
百木三郎、山脇正吉、
江副孫右衛門、中村賢
之助

日本車輛製造株式會社

南區熱田東
町字梅ノ木
三十三番地

代表番號
南⑥〇〇二七四

一〇、〇〇〇

六、二五〇

車輛製造業

明治二十九
年

後藤幸三(社長)、三瓶
勇佐(副社長)、山口金
太郎(常務)、瀧定助、
三輪喜兵衛、殿本三郎
原口晃、岩垂捨三

日本證券株式會社

中區南伊勢
町一丁目

中③一七四六

一、〇〇〇

七〇〇

有價證券ノ賣
買並ニ仲介ノ
土地家屋ノ周
旋

大正八年

中村慶吾、中村半七、
吉田清重

堀川土地株式會社

南區八熊町
字三反田一
五〇番地

南⑥〇〇三二八
〇〇三二九

一、五〇〇

一、五〇〇

土地建物ノ經
營、賣買及貸
借、木材ノ保
管及委託賣買
管業、水及運
買業、運輸取
扱業

大正十一年

奥田四郎(代表)、山崎
文次、森岡昌邦、神戶
小三郎、宮崎鐵三郎、
塚本源二郎(支配人)

二、會

社

八

名

稱

所在地

電話

公稱資本金

拂込資本金

營業目的

設立年月

取締役

株式會社北海木材商會

南區東築地
二番地

南⑥一
三五〇一

五〇〇千円

二五〇千円

木材製材ニ關
スル一切其他
植林等

大正十五年

伊藤良三、花村啓一、
伊藤洗之助、算浦定次
郎

豐榮土地株式會社

南區豐田町
松下二三三

三〇〇

一九五

土地建物ノ利
用

大正十四年

瀧廣三郎社長、瀧六
郎、春日井啓、宮川宇三郎

便宜運漕株式會社

西區泥江町
二丁目

西⑤自三
至三一三〇

三〇〇

三〇〇

海陸運送取扱
業、代理業、
稅關貨物取扱
業

大正十四年

神野金之助社長、生
駒重彦、青木謙太郎、
白石勝彦

碧海電氣鐵道株式會社

南區熱田東
町字新宮坂
三十四番地

南⑥一四八〇

一、八〇〇

一、〇八〇

鐵道業

大正十四年

藍川清成社長、岡田
菊次郎、神谷三五郎、
神原開松、志水正太郎、
田代榮重、野々上薰

豐田紡織株式會社

西區榮生町
字米田千七
百十六番地

代表番號
西⑤〇二五〇

八、〇〇〇

七、一〇〇

綿布製造販賣

大正七年

豐田佐吉社長、豐田
利三郎常務、兒玉一
造、豐田喜一郎、西川
秋次、鈴木利藏

豐田式織機株式會社

西區島崎町

西⑤〇二二三
〇〇二二四

三、〇〇〇

二、二七五

紡織機並同附
屬諸機械製造
販賣

明治四十年

谷口房藏社長、土屋
富五郎常務、杉田庵、
瀨古孝之助

東邦瓦斯株式會社

中區御器所
町字高繩手
三十番地

代表番號
南⑥〇〇三一

二四、二七五

一三、二七五

石炭瓦斯ノ製
造供給及之レ
附帶スル事業

大正十一年

岡本櫻社長、都留信
郎常務、池田増太郎
常務、藤本憲治、塚
田實則、山脇正次

東邦殖産株式會社

中區御器所
町高繩手三
十番地

南⑥〇〇三一

五〇〇

一二五

不動産及有價
證券ニ投資

昭和三年

熊谷治男代表、西武
雄、秋山節之助、石黒
英一、伊藤潔、永井謙
吉、渡邊十七、吉岡龜
男

東陽倉庫株式會社

中區新柳町
六丁目住友
ビル

本②一七八六

六、〇〇〇

三、〇〇〇

倉庫業

大正十五年

瀧定助社長、廣岡宗
三郎常務、神野三郎
高橋彦次郎、恒川小三
郎、富田重助、森本善
七、生駒重彦

東洋燃系株式會社

中區南武平
町三丁目

東④〇六五〇
三八九七

五〇〇

二〇〇

本絹燃系製造
販賣、人造絹
糸販賣

大正十一年

伊藤惣助社長、青山
準一、渡邊信之助

株式會社東海機械製作所

南區西古渡
町六〇

南⑥〇五四三

五〇〇

二五〇

カソリン唧筒
其他工作諸機
械製造

大正八年

中島貞範社長、神谷
宗八、瀨尾保次郎、舟
橋明

東郊住宅株式會社

中區車道町
八丁目

東④一五四九

三、〇〇〇

七五〇

市街地ノ經營
土地建物ノ賣
買、貸借並其
ノ附帶事業

大正九年

八木富三社長、後藤
幸三、加藤勝太郎、松
岡嘉右衛門

圖書土地株式會社

西區袋町
六丁目

本②〇八五四

五〇〇

五〇〇

土地建物ノ所
有、利用經營、
貸借買賣

大正十三年

瀧六郎代表、春日井
丈右衛門、瀧定助、春
日井光雅

二、會

社

九

二、會

社

一〇

| 名 | 稱 | 所在地 | 電話 | 公稱資本金 | 拂込資本金 | 營業目的 | 設立年月 | 取締役 |
|------|---------|----------------------|----------------------|-----------------------|-----------------------|------------------------------------|--------------|--|
| 株式會社 | 中央鐵工所 | 南區豐田町 字羽城裏 | 南⑥ 一八一八 | 七五〇 <small>千円</small> | 六一五 <small>千円</small> | 諸機械ノ製造 | 大正元年 十一月 | 伊藤傳七(社長)、長谷川義郎、大里峻三郎、伊藤平治郎 |
| 中央 | 信託株式會社 | 中區新榮町 三丁目 | 東④ 三三四一〇 | 五、〇〇〇 | 一、二五〇 | 一般信託業務 及擔保付社債 信託業務 | 昭和元年 十二月 | 渡邊義郎(社長)、唐澤光三(常務)、岡谷惣助、神野金之助、瀧信四郎、青木謙太郎、青木文治郎、鈴木信吉 |
| 中央 | 市場株式會社 | 西區西柳町 一丁目 | 西⑤ 自〇三二一 至〇三二四 | 三〇〇 | 三〇〇 | 鮮魚、鹽干魚、 果實蔬菜其他 食料品一切委 託販賣 | 明治四十三 年五月 | 河村富政(社長)、鈴木英麿、神谷文吉、舟橋長次郎 |
| 株式會社 | 中央商品市場 | 西區茶屋町 二丁目 | 本② 一五〇五 | 五〇〇 | 一二五 | 綿糸布、毛糸 砂糖、小麥粉 賣買仲介 | 大正十年 三月 | 武藤鉦八郎(社長)、服部滿造、武藤賢三 |
| 中央 | 木材株式會社 | 中區御器所 町北丸屋十 八地 | 南⑥ 四四五二 | 五〇〇 | 一二五 | 木材賣買業 | 大正十三年 五月 | 長田甚次郎(社長)、今西安太郎、井ノ口卦太郎、芥川均一、有田芳太郎、濱地萬次 |
| 中央 | 殖産株式會社 | 南區市場町 一六地 | | 五〇〇 | 一二五 | 動産及不動産 ノ利用 | 大正十年 十二月 | 村瀨陸藏、酒井貫一、志村鎔一、川口周吾、志村鎔一 |
| 中京 | 自動車株式會社 | 中區松ヶ枝 町三丁目 | 東④ 六二二二 | 四五〇 | 一八〇 | 市内乗合自動 車ノ經營及自 販賣 | 昭和三年 十一月 | 倉田藤四郎、中尾十郎、加藤庄治郎、大塚清孝、熊崎惣二郎、長谷川泰助 |
| 千年 | 殖産株式會社 | 南區千年町 裏地一九四 | | 三、〇〇〇 | 三、〇〇〇 | 不動産ノ利用 | 大正九年 六月 | 伊藤次郎左衛門、關戶守彦、關戶有彦、磯部虎之助、伊藤統治郎、安田久之助 |

| | | | | | | | | |
|------|----------|-------------------------|--------------------------------------|-------|-------|-------------------------|--------------|--|
| 知多 | 鐵道株式會社 | 南區熱田東 町字新宮坂 三十四番地 | 南⑥ 一四八〇 | 三、〇〇〇 | 三、〇〇〇 | 電氣鐵道業 | 昭和二年 十月 | 藍川清成(社長)、榑原伊助、田代榮重、山崎文次、小栗四郎、水谷登免吉、中望俊三、大澤重右衛門、中望半六、下出民義 |
| 臨港 | 土地株式會社 | 西區那古野 町三丁目 | 本② 〇一四一 | 三〇〇 | 三〇〇 | 土地ノ賣買經 營、土地建物 ノ賃貸 | 大正十三年 十二月 | 今田謙太郎、梶原愛次郎、安藤菊次郎、兼松正名 |
| 尾張 | 時計株式會社 | 東區葵町 十四番地 | 東④ 三二四八 | 五〇〇 | 二七五 | 時計、蠅取器 製造販賣 | 明治二十九年 二月 | 三輪嘉兵衛(社長)、今井藤吉(常務)、黒田茂助、遠山市太郎 |
| 尾張 | 電氣軌道株式會社 | 中區廣路町 安田 | 東④ 二五八〇 | 一、〇〇〇 | 七七六 | 運輸業 | 明治三十九 年十月 | 江口賢一(社長)、横田祐(常務)、江口理三郎、葛谷貞之、酒井隆男、井上喜三郎 |
| 大臺 | 林業株式會社 | 中區正木町 | 南⑥ 四五六〇 二一五六〇 三二一六三 三八四八 | 二、二五〇 | 一、〇一三 | 木材ノ伐出、 賣買製函製板 | 大正拾年 二月 | 熊澤一衛(社長)、水谷孝三、西村友三、森山次郎、日比駒之助、山中傳四郎、森寺喜兵衛、高田民男、永田愛三、高田民男、梅村好太郎、三輪綏吉、田伊兵衛、黒田松次郎 |
| 株式會社 | 大隈鐵工所 | 東區布池町 一七地 | 東④ 〇三七四 三〇三一 五九三三 | 一、〇〇〇 | 七〇〇 | 諸機械工具及 其附屬品ノ製 造 | 大正七年 七月 | 大隈榮一(社長)、渡邊義郎、岡谷惣助、青木彌太郎、村岡嘉六、鶴澤一作 |
| 株式會社 | 岡田化學工場 | 東區松山町 | 東④ 一〇六九 | 五〇〇 | 一二五 | 製藥業 | 大正九年 四月 | 岡田安治郎(社長)、岡田重市(常務)、角谷稻安 |

二、會

社

一一

二、會社

名稱 所在地 電話

公稱資本金 拂込資本金

營業目的 設立年月

取締役

株式會社岡本自動車製作所
中區御器所
町字上烏田
十一番地
南⑥
一七四〇
一七四三

一、五〇〇
一、二七五

自轉車製造販賣
輪製造販賣
大正八年

岡本松造(社長)、岡本
德松(常務)、岡本直治
太郎、松崎房吉、大澤德
太郎

株式會社奧田商會
西區茶屋町
一丁目
本②
至自〇〇二三五
〇〇二三八

三〇〇
三〇〇

鐵類及金屬製
品並建築材料
ノ賣買加工
大正七年

奧田清兵衛、立松重三
郎、柳鎌三郎

荻田製飴株式會社
西區則武町
牛島六六二
西⑤
一五四〇
三四六二

三〇〇
七五

飴製造販賣並
ニ附帶業務
昭和二年

池山銀治郎(社長)、荻
田誠太郎(專務)、池山
信重、荻田ひで

株式會社加藤商會
西區木挽町
八丁目
代表番號
本②
一一二一

一、〇〇〇
一、〇〇〇

外米、碎米、
糸、ゴム、
飼料直輸出
大正十年

加藤勝太郎(社長)、野
尻啓藏、高橋清兵衛、
高井五郎

加福土地株式會社
南區笠寺町
字加福二ノ
切二十番地
南⑥
二八三七

一、五〇〇
一、五〇〇

土地ノ賣買、
貸借及利用
大正十二年

鈴木惣兵衛(社長)、山
崎文次(專務)、竹田嘉
兵衛、見田重次、森治郎
菅井孫右衛門、高木芳

株式會社春日井商店
西區玉屋町
一丁目九番
地
本②
自〇〇七三二
至〇〇七三四

一、〇〇〇
五〇〇

吳服太物、洋
反物卸
大正十一年

春日井丈右衛門、道家
喜良久、魚住西治郎、
瀬戸乙吉、中川清三郎
青山顯一

株式會社片山商店
西區後町
三丁目
西⑤
一八三三
四二二二

五〇〇
四〇〇

別珍其他各種
織物ノ賣買
大正十四年

片山增吉代表、後藤
幸次郎、岩田專一郎、
竹内康次

神富殖産株式會社
中區新榮町
八丁目
東④
三〇一六

三、〇〇〇
三、〇〇〇

農業開拓
大正八年

富田重助(代表)、神野
金之助(代表)、神野三
郎、富田重郎

神野同族株式會社
中區南久屋
町一丁目
東④
〇二二〇

一、〇〇〇
一、〇〇〇

動産不動産及
有價證券ノ取
得所有利用及
賣渡、各種企
業ニ對スル資
金ノ供給

神野金之助、神野三郎
神野七郎

株式會社吉田羅紗店
東區鶴重町
四丁目
東④
一一一六

三〇〇
二四〇

毛織物ノ賣買
大正十四年

吉田寛行(社長)、橋田
欽(專務)、吉田房江

株式會社田代商店
中區七曲町
三丁目
東④
三五五〇
四〇七二

五〇〇
二五〇

陶磁器、雜貨
賣易商
大正六年

加藤茂、田代榮藏

株式會社高岳製作所
東區高岳町
二丁目
東④
〇五八四
七〇四八
七八五一

四〇〇
四〇〇

電氣機械器具
製作販賣
大正七年

貝塚榮之助、佐々木綱
雄、羽柴忠弘

株式會社大同電氣製鋼所
南區熱田東
町字丸山六
〇番地
南⑥
一八五四
一八五五

二、八〇〇
二、八〇〇

製鐵、製鋼、
合金鐵及特殊
鋼ノ製造販賣
大正十年

寒川恒貞(社長)、川崎
舍恒三(常務)、久留島
通彦、葛生輝、村瀬末
一、島田忠次

大同土地興業株式會社
東區七間町
一ノ一
東④
五二三四
四二〇二
九一〇二

六〇〇
六〇〇

土地建物ノ經
營、保險ノ代
理事務
大正十三年

村瀬末一、藍川清成、
木村森藏、齋藤直武、

| 名 | 稱 | 所在地 | 電話 | 公稱資本金 | 拂込資本金 | 營業目的 | 設立年月 | 取締役 |
|-------------|--------|-----------------|----------------|-------|-------|---------------------|-------|--|
| 株式會社 | 谷健商店 | 西區本町五丁目 | 本②一六八五 | 五〇〇千 | 五〇〇千 | 織物ノ賣買、委託賣買並ニ織物加工ノ周旋 | 大正二年 | 谷直次郎(代表)、村田伊三郎、淺若善之助 |
| 株式會社 | 大平製作所 | 中區流町二番地 | 南⑥一二一四 | 五〇〇 | 一二五 | 木工機械製材 | 大正十四年 | 木村彌作(社長)、野々田乙次郎(常務)、高橋隆重(常務)、佐々木久直、阪口榮三郎、田中均一、吉田銜一、黒田宗一、松橋福松、竹越愛之助 |
| 大日本木材防腐株式會社 | | 南區千早字二ノ割七百六番地ノ一 | 南⑥一二六一 | 三〇〇 | 三〇〇 | 木材防腐及加工請負 | 大正十年 | 鈴木抱一(社長)、服部泰藏、永田愛三、日比駒之助、森長造、森茂樹 |
| 株式會社 | 瀧兵商店 | 西區本町四丁目 | 本②自三〇一 至三〇五 | 一、〇〇〇 | 一、〇〇〇 | 織物問屋 | 大正元年 | 瀧信四郎(代表)、伊佐治丈太郎、細野甚太郎 |
| 築地電軌株式會社 | | 南區稻永新田七百五十七番地 | 南⑥〇四四七 | 四一〇 | 三五六 | 乘客及貨物運輸 | 大正五年 | 青山鏡四郎(社長)、服部善之助、石原秀治、服部見喜七、渡邊久三郎、中井勉一 |
| 株式會社 | 名古屋桴扱所 | 南區昭和町一五二 | 南⑥四三〇五 | 三〇〇 | 七五 | 木材警留保管倉庫業 | 大正十四年 | 服部小十郎(社長)、日比駒之助(常務)、宮地大市(常務)、野田常吉、江口碩之助、柴田祐一、森田三郎(代表)、富田賴治(常務)、下郷寅太郎、大澤重右衛門、生駒重彦 |
| 株式會社 | 名古屋ホテル | 西區三藏町一丁目 | 代表番號 本②一一一二 | 五〇〇 | 一二五 | 旅館及料理業 | 明治十年 | 橋本萬右衛門(社長)、阿部利七郎(専務)、上川勘次郎(常務)、下民義、中野四郎太 |

| | | | | | | | | |
|------|-----------|-----------------|--------------------------|-------|-------|----------------------|--------|---|
| 株式會社 | 名古屋紡績株式會社 | 南區八熊町字上新谷二三八八番地 | 南⑥自一四九〇 至二四九三 | 五、七五〇 | 五、五七四 | 綿糸及綿布ノ製造販賣 | 大正七年 | 橋本萬右衛門(社長)、阿部利七郎(専務)、上川勘次郎(常務)、下民義、中野四郎太 |
| 株式會社 | 名古屋米穀取引所 | 中區米濱町三番地 | 南⑥〇〇六七 自三〇〇一 至三〇〇三 | 一、三〇〇 | 一、三〇〇 | 米賣買取引 | 明治十年 | 後藤安太郎(理事長)、高橋正彦(常務理事)、江口理三郎(理事)、松澤清次郎(理事) |
| 株式會社 | 名古屋別珍株式會社 | 西區志賀町一〇〇番地 | 東④四一七四 | 五〇〇 | 四二五 | 別珍織物製造並ニ販賣 | 大正九年 | 片山增吉(社長)、片山正章(常務)、後藤幸次郎、柴田倉藏 |
| 株式會社 | 名古屋土地株式會社 | 西區日比津町字道下三〇四 | 西⑤二五六七 二五六八 | 八、二二〇 | 三、五五五 | 土地ノ所有 | 明治四十四年 | 田中貞二(社長)、宮田清房、藍川清成、後藤幸三、松澤清次郎、森岡昌邦 |
| 株式會社 | 名古屋海運株式會社 | 南區港本町五丁目 | 南⑥〇三八六 〇七四三 | 三〇〇 | 三〇〇 | 運送取扱業 | 大正九年 | 野水金九郎、伊藤祝逸、二村種藏、伊藤佐太郎 |
| 株式會社 | 名古屋株式取引所 | 中區南伊勢町一丁目 | 代表番號 中③一一五一 | 六、〇〇〇 | 三、三七五 | 取引員ヲシテ有價證券ノ賣買取引ヲ爲サシム | 明治二十六年 | 高橋彦次郎(理事長)、村瀬淳一郎(常務理事)、後藤幸三(理事)、服部小十郎(理事)、祖父江源治郎(支配人) |
| 株式會社 | 名古屋化學所 | 南區熱田東町二野 | | 三〇〇 | 七五 | 化學藥品ノ製造販賣 | 大正八年 | 藤原英三、福井秀太郎、細垣兵吉 |

名 稱 所在地 電 話 公稱資本金 拂込資本金 營業目的 設立年月 取締役

名古屋タクシー自動車株式會社 中區西日置町字桑木島五番地 西⑤三三〇二 三〇〇円 七五円 旅客運輸 大正十二年 藍川清成(社長)、藤本米造、田中貞二、田原善兵衛、塚本俊吉

名古屋乗合自動車株式會社 南區熱田東町横田二八地 南⑥二八一 三〇〇 三〇〇 乗合運輸 大正十三年 竹内芳太郎(專務)、熊澤宗三郎、黒田藤三郎、川島勇次郎、中島榮太郎、星野常治郎、鈴木金一

名古屋毛織株式會社 東區千種町六番地 東①二〇一五 三〇〇 九〇 毛織物製造販賣 大正十年 齋藤吉太郎、渡邊英二、齋藤信三

株式會社名古屋計量器製作所 中區御器所町字鎌田十番地 南⑥一五八二 三〇〇 七五 計量器製造 大正十二年 八神幸助、鈴木鏡次郎、岩津甚助、青山庄吉

名古屋鐵道株式會社 西區西柳町二丁目 代表番號 西⑤〇二〇〇 一四、五〇〇 一〇、一五〇 運輸業 大正十年 富田重助(社長、跡三直一(常務)、岡本清三、後藤幸三、神野金之助、山田芳市(支配人))

名古屋鐵筋ブロック株式會社 南區豐田町明治新田六番地 南⑥三五五五 三〇〇 八七 コンクリート製品製造 大正十年 荒川寅之丞、武田賢治、今西卓、佐藤恒助、大野四郎、天野富之助

名古屋酸素株式會社 中區御器所町字向田二十九番地 南⑥〇五一六 五〇〇 二九〇 酸素瓦斯ノ製造販賣 大正二年 後藤幸三(社長)、早川勲藏(常務)、林珠、山崎文次

名古屋織機製造株式會社 南區熱田東町字横田五十七番地 南⑥〇三三〇 五〇〇 四〇〇 織機製造 大正八年 森治郎(專務)、中村米治郎、佐藤喜代藏、杉浦亮平

名古屋商事株式會社 東區松山町七番地 東①〇一六二 三〇〇 七五 時計及蠅捕器製造販賣 明治二十五年 本庄民藏(專務)、酒井貫一、村瀬隆藏、村瀬乙也、山田桑太郎

名古屋信託株式會社 中區八百屋町一丁目 本②一四八一 一、五〇〇 四五〇 信託業 大正八年 田島一義(專務)、松岡嘉右衛門、奥田四郎、西尾謙吉

株式會社名古屋製陶所 東區東芳野町二丁目 東①一一二五 一、〇〇〇 一、〇〇〇 輸出陶磁器製造 明治四十四年 伊藤次郎左衛門(社長)、岡谷惣助、神野金之助、青木文治郎

名古屋製飴株式會社 南區熱田東町字丸山二番地 南⑥一一〇二三 五〇〇 二九〇 製飴業 明治四十三年 小島常次郎(常務)、山崎文次、加藤平兵衛、平子治彦

名古屋製粉株式會社 西區鹽町二丁目 西⑤〇六八一 一、〇〇〇 一、〇〇〇 小麥粉製造 大正七年 西脇義雄(代表)、岸明治郎、關戸金一、福田金治郎、平松鏗太郎

名古屋製油株式會社 西區廣井町三番地 西⑤〇七三五 三〇〇 二六四 各種ノ油及油脂製造販賣並ニ其原料及土産品ノ買入並ニ地家屋ノ建造販賣 明治二十八年 堀内金兵衛(專務)、宮田清房、佐藤太助、長屋康太郎

二、會

社

名古屋製綿株式會社

東區車道東
町一ノ一

東④〇〇三五七八

三〇〇千円

三〇〇千円

製綿衛生材料
製造販賣

明治四十五年

取 締 役
加藤林三郎(常務)、生田治、田治助(常務)、藤六之助、横井、政次郎、松原隆一、藤鍋太郎

名古屋水産市場株式會社

西區船入町
四丁目

西⑥自三〇二二五
至三〇二五

一、〇〇〇

六〇〇

市場ヲ開設シ
生魚介類、青魚、
介鳥類、肥料、
物、諸食料、
其他賣買、
委託賣買、
屋業

大正四年

山科賢次郎(社長)、堀田與八(副社長)、杉山正次郎(常務)

株式會社名古屋新世界

中區御器所
町小針一三
一地

南⑥〇〇八八四
〇〇八八五

六〇〇

六〇〇

娛樂場及土地
建物ノ經營

昭和三年

藍川清成(代表)、長谷川進次郎、田中喜助、横山一、高橋清助、松澤清次郎、松本繁一、橋本清次郎、吉田直次郎、野呂靜、渡邊榮太郎、勅使原清三、高桑善六、奥田一

長良川電化株式會社

東區七間町
一丁目

東④三七七八
五四七七

五〇〇

一二五

電 氣 業

大正十一年

兼 松 照(社長)

名古屋棧橋倉庫株式會社

中區新柳町
六丁目

本②五五三〇

三、六〇〇

九〇〇

土地建物ノ賣
買貸借並其
ノ仲介

大正九年

古島安二、入谷銚之助、久留島政治、永瀧松之輔、内藤熊喜

内外紡績株式會社

南區瑞穂町
字五反田八
十八番地

南⑥〇〇九四八
〇〇九四九

二、五〇〇

一、七五〇

綿 糸 紡 績

大正八年

遠山孝三(社長)、江口彌一郎(常務)、山崎文次、村瀨竹次郎、森清

中村電氣軌道株式會社

西區日比津
町字道下三
〇四番地

西⑤二五六七
二五六八

三、〇〇〇

四八〇

軌道並ニ鐵道
ヲ敷設シ一般
運輸業

大正十五年

宮田清房(社長)、小澤秋二(常務)、藤川清成、岸本康通、後藤幸三、田中貞二、森岡昌邦

株式會社村瀨商店

中區南榮服
町一丁目

中③一九九二
一九九三

一、〇〇〇

二五〇

有價證券ノ賣
買、各種代理
業

大正八年

村瀨淳一郎(社長)、村瀨勝二、村瀨竹次郎、青山松太郎

村瀨同族株式會社

中區新榮町
六丁目

東④三一〇七

三、〇〇〇

一、二〇〇

動産、不動産
及有價證券ノ
取得所有利用
又ハ賣渡

大正十一年

村瀨九郎右衛門、村瀨陸藏、村瀨文五郎、村瀨たつ、小島文五郎

村瀨商業株式會社

南區熱田大
瀬子町三七
月

南⑥三一〇八五
三一〇八五

一、〇〇〇

一、〇〇〇

海産物ノ賣買
右ノ委託

大正九年

大塚直藏(代表)、村瀨文治郎、村瀨金次郎、村瀨文七、乙部彰芳

野上式自動織機株式會社

中區御器所
町向田十三
番地

南⑥〇〇五四八
〇〇五四八

五〇〇

二五〇

織 機 製 造

大正五年

野上八重治、瀧廣三郎、加藤勝太郎、瀧六郎

農産工業株式會社

南區熱田傳
馬町三丁目

南⑥〇〇七四九

五〇〇

二五〇

蚊取線香、除
虫劑、萬才、
爐各種、寢爐

大正十年

蟹江松太郎、小島濱吉、田中市太郎、高羽治一、田中合銀、堀江善治郎、深谷藤吉

濃勢電力株式會社

東區七間町
一丁目

東④三七七八
五四七七

五、〇〇〇

一、二五〇

電 氣 業

昭和二年

兼 松 照(社長)

二、會

社

| 名 | 稱 | 所在地 | 電話 | 公稱資本金 | 拂込資本金 | 營業目的 | 設立年月 | 取締役 |
|----|--------|--------------|-------------------------|-------------------------|-------------------------|---|-------|--|
| 矢作 | 水力株式會社 | 東區七間町一丁目 | 東④三三二一〇 | 二、九〇〇 <small>千兩</small> | 九、三二五 <small>千兩</small> | 電力ノ發生源ニ供給及於ケル關係地ニ於テ電氣鐵道業並ニ土地建物ノ買賣貸付及電機工業等 | 大正八年 | 福澤駒吉(社長)、杉山榮(副社長)、寒川恒貞、下出義雄、川崎友之介、久留島通彦、小山柳一 |
| 矢作 | 開墾株式會社 | 東區七間町一丁目 | 東④三三二一〇 | 五〇〇 | 二五〇 | 開墾及農業 | 大正九年 | 杉山榮(代表)、古島安二(常務)、福澤辰三、加藤重三郎、八木平兵衛 |
| 山岸 | 製材株式會社 | 南區西古渡町字柳田四番地 | 南⑥一五八五六 | 一、〇〇〇 | 七〇〇 | 輸出茶箱、ロム箱、石油箱、他包用木箱其造販賣 | 大正七年 | 相澤治一郎(會長)、山岸治朗(專務)、富岡幸三郎(常務)、馬場熊雄(常務)、菊池季吉 |
| 山田 | 殖産株式會社 | 南區白鳥町二一〇番地 | 南⑥〇二四八 | 五〇〇 | 一二五 | 動産、不動産有價證券ノ利用 | 大正十一年 | 山田清一、山田冬季三、山田ばま |
| 山田 | 株式會社 | 中區門前町五丁目五七地 | 中③〇四九四 | 一、〇〇〇 | 三七五 | 土地建物有價證券ノ利用 | 昭和二年 | 山田竹次郎、山田八郎、山田ちや |
| 山内 | 殖産株式會社 | 東區平田町十一番地 | 東④〇二四六 | 五〇〇 | 三六六 | 不動産ノ所有利用 | 大正十一年 | 川内三、山内義三、川村信 |
| 丸八 | 運輸株式會社 | 南區港本町六丁目 | 南⑥〇五八三 一八九三六 二八五三 | 五〇〇 | 一五〇 | 海陸運送業及之レニ附帶スル一切ノ業務 | 大正九年 | 井田榮造、小林和三郎、萩野政吉、井田鐵臣、宮地萬作 |

| | | | | | | | | |
|------|----------|---------------|---------------------------------|--------|--------|---------------|--------|---|
| 丸愛 | 運送株式會社 | 中區笹島町三丁目 | 西⑤二二五三八 二二五三九 二二五三八 | 三〇〇 | 七五 | 運送業 | 大正十五年 | 森仁三郎(社長)、水野兼吉、服部義一郎、服部信 |
| 株式會社 | 松坂屋 | 中區南大津町二丁目 | 代表番號 中③二二二〇 | 一一、〇〇〇 | 一一、〇〇〇 | 百貨店 | 明治四十三年 | 伊藤次郎(社長)、青木文治郎(專務)、伊藤次郎、左衛門、富田重助、谷縫右衛門、神野金之助、殿木三郎、前田一樓 |
| 福壽 | 火災保險株式會社 | 中區新柳町六丁目住友ビル内 | 本②二二三三八 | 二、〇〇〇 | 五〇〇 | 火災保險、海上保險業 | 明治四十四年 | 瀧定助(社長)、近藤富田重助(社長)、近藤德治郎(專務)、伊藤次郎、左衛門、岡谷惣助、渡邊喜兵衛、糟谷縫右衛門、神野金之助、瀧定助 |
| 福壽 | 生命保險株式會社 | 中區南大津町二丁目 | 中③一〇〇二九 一四四四 一四四四 一四四四 | 一、〇〇〇 | 二五〇 | 生命保險業 | 明治四十一年 | 富田重助(社長)、近藤德治郎(專務)、伊藤次郎、左衛門、岡谷惣助、渡邊喜兵衛、糟谷縫右衛門、神野金之助、瀧定助 |
| 福陽 | 株式會社 | 中區榮町一丁目一地 | 本②二二二一 | 三〇〇 | 七五 | 土地建物及有價證券ノ利用 | 昭和三年 | 柴田勝雄、森本善七、大八木義雄、鈴木廣二、河原只次 |
| 後藤 | 商事株式會社 | 中區南吳服町二丁目 | 中③一三四六 | 一、〇〇〇 | 六〇〇 | 輸出入業 | 大正九年 | 後藤安太郎、後藤幸三、水谷彌左衛門 |
| 後藤 | 證券株式會社 | 中區住吉町一丁目 | 代表番號 中③一三一二 | 一、〇〇〇 | 一、〇〇〇 | 公債株式ノ買賣及ビ附帶事業 | 昭和三年 | 後藤新十郎(社長)、後藤富太郎(副社長)、加藤太太郎(專務)、都築教二(常務)、村上庄太郎、高井壽三郎 |

| 名 | 稱 | 所在地 | 電話 | 公稱資本金 | 拂込資本金 | 營業目的 | 設立年月 | 取締役 |
|------|------------|----------------------|------------------|---------|---------|--------------------------|-------|---|
| 株式會社 | 好生館 | 西區樋ノ口 町三二 | 西⑤一八七一 一〇五八三 | 一、〇〇〇千兩 | 一、〇〇〇千兩 | 病院 | 大正九年 | 横井達磨(社長)、横井 濟、北川重夫、北川文 雄、佐藤久 |
| 株式會社 | 近藤紡績所 | 南區呼羅町 字窪五番地 | 代表番號 南⑥〇七五〇 | 三、〇〇〇 | 三、〇〇〇 | 綿糸綿布製造 販賣 | 大正七年 | 近藤繁八(社長)、永岡 綱兵衛(專務)、小林熊 吉、井上徳一、平山多 吉 |
| 株式會社 | 近藤木工所 | 南區東菜地 二番地 | 南⑥一五六六 | 五〇〇 | 一二五 | 床板製造販賣 | 大正十四年 | 永田貞雄、永田直三郎 日向野善次、佐藤彦一 郎 |
| 株式會社 | 江口汽船株式會社 | 中區正木町 | 南⑥一三六七 | 三〇〇 | 二一〇 | 海運業 | 昭和二年 | 江口碩之輔(代表)、河 合彌市、村瀬伊三郎 |
| 株式會社 | 遠三鐵道株式會社 | 南區熱田東 町新宮坂三 四地 | 南⑥一四八〇 | 四、〇〇〇 | 四〇〇 | 運輸業 | 昭和二年 | 藍川清成(代表)、福谷 元次、志水正太郎、下 出民義、神戶小三郎、 伊東要藏、深井鷹一郎 鈴木重作、伊東治郎、 田代榮重 |
| 株式會社 | 帝國乾燥機製作所 | 東區千種町 西裏 | 東④二一九九 西⑤〇九一〇 | 六〇〇 | 三〇〇 | 乾燥機諸機械 製備、委託乾 藏倉庫業 | 大正八年 | 早川龍介、渡邊松衛、 長谷川進次郎、佐藤榮 次郎 |
| 株式會社 | 帝國燃絲織物株式會社 | 西區上名古 屋町 | 代表番號 西⑤〇九一〇 | 三、五〇〇 | 二、五〇〇 | 燃糸、絹、綿、 絹織物、整理、染色業 | 明治四十年 | 瀧定助(社長)、小宮幸 次郎(常務)、春日井丈 右衛門、瀧信四郎、加 藤庫吉 |

亞細亞製靴株式會社

南區瑞穂町
奧之坊三三
番地

南⑥〇五三八

五〇〇

三〇〇

機械製靴ヲ主
トスル皮革製
造業

大正十年

岩田武七(社長)、佐伯
最三、高田與太郎、伊
藤榮一、立川重藏

愛知土地株式會社

中區榮町五
ノ九愛知信
商會社内

中③〇九四〇

五〇〇

三〇〇

不動産ノ賣買
及仲介其他之
ニ伴フ業務

大正八年

後藤幸三(社長)、早川
勘藏、岡谷惣助

愛知時計株式會社

南區瑞穂町
字雁道十六
番地

南⑥三二五〇

五〇〇

一二五

各種時計量水
器其他計器類
ノ製造販賣

大正十四年

岡谷惣助(社長)、青木
謙太郎、富田重助、渡
邊義郎、増本敏三郎

愛知時計電機株式會社

南區千早字
船方一五番
地

代表番號
南⑥〇一七二

五、〇〇〇

一、九七五

時計及各種兵
器電機諸機械
ノ製造販賣並
ニ各種商品ノ
委託販賣

明治三十一年

青木謙太郎(社長)、増
本敏三郎(常務)、岡谷
惣助、富田重助、伊藤
次郎、左衛門、鈴木惣兵
衛

愛知中央鐵道株式會社

東區東新町
萬歲ビルテ
インク内

東④四三〇一
東④六五六一

三、〇〇〇

三〇〇

鐵道運輸、不
動產ノ所有經
營賣買、貸借
其他關聯スル
一切ノ事業

昭和二年

田中善立(社長)、富永
謙治(專務)、松本繁一
(常務)、松澤清治郎、
近藤勝太郎、荒川伸也
加藤久太郎

愛知織物株式會社

東區堅代官
町一四番地

東④〇〇三八

四、〇〇〇

三、五〇〇

綿糸紡績及織
物製造販賣

大正六年

瀧信四郎(代表)、村田
幸吉、青山庄三郎

愛知家禽株式會社

南區瑞穂町
竹子五七

南⑥〇六三四

五〇〇

一二五

人工孵化ト養
鶏業務一切

大正十年

高橋廣治(社長)、河原
外喜男、太田壽太郎、
石川實太郎

名

稱

所在地

電話

公稱資本金

拂込資本金

營業目的

設立年月

取締役

株式會社愛知物產組

東區千種町
字五反田八
二ノ一
代表番號
東④一七〇〇

一、〇〇〇千兩

一、〇〇〇千兩

綿布製造、染
色整理、漂白
大正六年

關本英作(社長)、伊藤
次郎左衛門、岡谷惣助
横井半三郎、松岡嘉右
衛門

愛知電氣鐵道株式會社

南區熱田東
町字新宮坂
三四番地
代表番號
南⑥一四八〇

一七、〇九一

一四、八六九

電氣鐵道、電
燈電力供給
土地家屋及遊
園場經營
明治四十三年
十一月

藍川清成(社長)、竹田
嘉兵衛、下出民義、志
水正太郎、田中新七、
田代榮重、田中貞二

愛知產業株式會社

中區矢場町
五ノ切
南⑥四五九九

一、三〇〇

一、二〇〇

開墾事業
大正九年

堀尾茂助(社長)、山田佑
一、中村耕造、黒田淳
二、加藤六藏

愛知信商株式會社

中區榮町五
丁目九番地
中③
自〇〇九四〇
至〇〇九四〇
自〇〇六六八
至〇〇六六八

五〇〇

五〇〇

不動產及有價
證券買賣及
仲介、財產及
管理、資金、
融通、株式、
債引受募集
大正元年

後藤幸三(社長)、助川
文平(專務)、木村茂三
郎、田中義三
郎、田中義三
(兼支配人)

愛知染色整理株式會社

西區前川町
四一
西⑤〇〇八六

五〇〇

一五〇

染色整理
大正九年

江口彌一郎、林珠、藤
尾薰基

渥美養魚株式會社

東區石神堂
町四七番地
東④三五五六

五〇〇

二〇〇

養魚
大正六年

鈴木信義、石川克、
今枝隆義、石川昌

旭運輸株式會社

中區納屋町
二丁目
代表番號
西⑥三五五〇

五〇〇

四二五

廻漕業
大正八年

川西龍三(社長)、川西
清司、三輪喜兵衛、藤
原多民治、西脇來治、
奥津慶一郎

旭電氣鐵道株式會社

東區西二葉
町一八地
東④〇三〇一

一、〇〇〇

二〇〇

電氣鐵道經營
大正十年

三輪市太郎(社長)、三
輪嘉兵衛、白石房次郎
後藤新十郎

朝日土地建物經營株式會社

東區石町
二丁目一八
地
東④七三〇八

一、〇〇〇

一五〇

土地建物經營
大正十一年

勝田喜一郎、鈴木信吉
増本敏三郎、安藤重壽

株式會社秋田屋商店

東區伊勢町
東④一六六八

三〇〇

三〇〇

酒類製造、和
洋酒味噌溜販
賣並仲立
大正十五年

淺野儀助(社長)、淺野
善太郎、淺野錄治郎、
淺野三郎

淺井製材株式會社

南區千早字
裏畑一四七
番地
南⑥一一二二

五〇〇

五〇〇

製材製函
大正十年

淺井富次郎、近藤兼吉
横田兼太郎、鬼頭悅太
郎、成瀬茂三郎

三共製菓株式會社

西區櫻木町
四丁目
西⑤〇〇五五三

三〇〇

二〇〇

菓子製造
大正七年

松岡數太郎(社長)、奥
村彌三郎、池山銀治郎

株式會社三綿商店

西區車町
二丁目
本②〇〇〇〇六
〇〇二六三

一、〇〇〇

一、〇〇〇

綿糸布製造賣
買
大正六年

伊藤鈴三郎、安田久之
助、知崎文平、戸谷惣
三郎

株式會社北川組

西區堀詰町
一丁目
西⑤〇〇一六八

五〇〇

一二五

土木建築請負
大正十一年

北川幸吉、加藤兼次郎
藤田金藏、加藤富治郎
太田正兵衛、富屋脩

株式會社木村商店

東區研屋町
二丁目
中③〇〇三三四
〇〇三〇七

五〇〇

一二五

有價證券賣買
大正十年

木村又三郎(社長)、木
村茂三郎(專務)、大河
内清

北惠那鐵道株式會社

東區七間町
一ノ一
東④
自四九一〇
至四九一四

二、〇〇〇

一、二〇〇

鐵道業
大正十一年

村瀨末一(社長)、大園
榮三郎、熊谷鏡太郎、
市岡年雄、曾我藤太郎
清水省三

| 名 | 稱 | 所在地 | 電話 | 公稱資本金 | 拂込資本金 | 營業目的 | 設立年月 | 取締役 |
|------------|---|----------------|------------------|---------|---------|-----------------------------|--------|-------------------------------------|
| 菊井紡織株式會社 | | 中區米野町 九番地ノ一 | 西⑤〇〇一九〇 | 四、〇〇〇千円 | 四、〇〇〇千円 | 綿糸紡績綿布製造 | 大正七年 | 豐田佐助(專務)、兒玉一造、豐田平吉、豐田利三郎 |
| 名港土地株式會社 | | 南區東築地 二番地 | 南⑥〇〇九四五 二二二七 | 一、八二二 | 一、三四一 | 材木ノ保管並ニ之ニ伴フ金融、土地ノ買入、貸借及利用經營 | 明治四十五年 | 村瀬淳一郎(社長)、青山誠四郎(常務)、山崎文次、富田彦吉、竹田嘉兵衛 |
| 名株代行株式會社 | | 中區南伊勢町一ノ五 | 中③〇〇七九二 〇〇七九三 | 三、二〇〇 | 一、七六〇 | 有價證券問屋營業、株式取引所ノ取引業務 | 大正九年 | 後藤新十郎(社長)、河瀨文一(專務)、田中貞三郎、吉村磯吉、木村又三郎 |
| 名港倉庫株式會社 | | 中區納屋町一丁目 | 西⑤三二四八 | 二、〇〇〇 | 五〇〇 | 倉庫業 | 大正十五年 | 川西清兵衛(社長)、瀧川儀作、川西龍三、藤原多民治、竹節勝司 |
| 御幸毛織株式會社 | | 西區西志賀町一九一六番地 | 西⑥〇〇四八二 | 一、〇〇〇 | 六五〇 | 各種織物製造並ニ染色整理加工及其附帶事業 | 大正七年 | 外村宇兵衛、外村孝之助、小澤長藏、竹内平四郎 |
| 三河水力電氣株式會社 | | 中區南大津町二丁目 | 中③一四四三 | 一、八七五 | 七五〇 | 電燈、電力、電熱ノ供給、電氣機械器具製造修理販賣 | 大正十三年 | 神野金之助、櫻木亮三、伊藤由太郎、高橋彦次、青木謙太郎、牧野文齊 |
| 三河屋物産株式會社 | | 西區堀詰町三丁目 | 西⑤二二三三 | 五〇〇 | 一二五 | 菓子製造販賣、製造ニ必要ナル諸原料品ノ販賣雜貨品賣 | 昭和二年 | 都築鶴三郎、岡田常三郎、銀治郎、横田勝次郎、鹽野米吉 |

| 名 | 稱 | 所在地 | 電話 | 公稱資本金 | 拂込資本金 | 營業目的 | 設立年月 | 取締役 |
|------------|---|-------------------|----------------|--------|-------|----------------------------|-------|---|
| 城北電氣鐵道株式會社 | | 東區東大會場町二五一番地 | 東④三二七四 | 一、五〇〇 | 一五〇 | 鐵道軌道ニヨル一般運輸、土地建物ノ經營、自動車ノ運輸 | 昭和二年 | 上遠野孝(社長)、安藤七郎(常務)、神野金之助、加藤勝太郎、山田芳市、水谷源助、安藤竹次郎 |
| 株式會社信友商店 | | 西區傳馬町六丁目 | 本②自二二一九五 | 一、〇〇〇 | 一、〇〇〇 | 綿糸、人造絹業、保險代理 | 大正六年 | 近藤恒次郎、近藤洋三郎(兼支配人) |
| 敷島製パン株式會社 | | 東區長堤町六丁目 | 東④一〇四八 七七八五 | 三〇〇 | 一二〇 | パン和洋菓子製造販賣 | 大正八年 | 盛田善平(社長)、盛田彦太郎、内田佐七、盛田秀平、田中元藏(兼支配人) |
| 新名古屋土地株式會社 | | 南區西古渡町中島一三 | 南⑥一六七四 | 三〇〇 | 一二五 | 土地改良建物ノ賣買 | 大正十年 | 伊藤光彦、古橋茂十郎、矢野美彦、高田松治郎、鬼頭松二、鈴木定五郎 |
| 昭和毛絲紡績株式會社 | | 中區新柳町六丁目住友ビルディング内 | 本②四〇三六 | 二〇、〇〇〇 | 五、〇〇〇 | 毛絲及絹綿毛各種混交絲製造及其原料品ノ賣買 | 昭和三年 | 川西清兵衛(代表)、小曾根貞松、遠山孝三、田村市郎、富田重助、瀧定助、三輪喜兵衛、塚脇敬二郎、小倉喜一 |
| 昭和土地株式會社 | | 中區住吉町一ノ二九 | 中③一六三六 | 一、〇〇〇 | 二八〇 | 不動産ノ賣買 | 昭和三年 | 上遠野孝(社長)、岡田佐七、熊澤宗三郎 |
| 株式會社新守座 | | 西區桶屋町四丁目 | 本②〇八三八 | 四〇〇 | 四〇〇 | 諸演藝ノ興行、劇場及家屋ノ賃貸等 | 大正十三年 | 武内實晴、峰須賀武彦、原善太郎、長谷川進次郎、河村治一、富田重吉、奥田四郎、見田重次 |

| 名 | 稱 | 所在地 | 電話 | 公稱資本金 | 拂込資本金 | 營業目的 | 設立年月 | 取締役 |
|--------------|---|---------------|----------------|-------------------------|-----------------------|-------------|----------|--|
| 信美電力株式會社 | | 東區七間町一丁目 | 東④四九一〇 | 一、五〇〇 | 三七五 | 電力ノ發生並供給 | 大正十四年四月 | 後藤一郎(社長)、山田清吉(常務)、曾我藤太郎、長谷川藤藏、藤波收、石田新太郎、寺澤寅雄 |
| 株式會社 十一屋 | | 中區榮町 | 代表番號 東④一五六〇 | 一、〇〇〇 <small>千兩</small> | 四三八 <small>千兩</small> | 吳服雜貨 | 大正十一年二月 | 小出庄兵衛(社長)、瀧定助、中村與右衛門、殿木三郎、西國常吉 |
| 飛驒林業株式會社 | | 南區西古渡町字中島二九番地 | 南⑥一四七二 二五一八 | 四五〇 | 二六三 | 山林ニ關スル諸般ノ事業 | 明治四十年六月 | 柴田祐一郎(社長)、四谷寅次郎、住幸謙、馬場新平、西村愛太郎、長沼銈三郎 |
| 飛驒川温泉土地株式會社 | | 中區鐵砲町三ノ一五 | 中③〇三二四 | 五、〇〇〇 | 一二五 | 土地建物ノ經營 | 昭和三年十月 | 岩田武七、大野市太郎、中村長輝 |
| 森織布株式會社 | | 東區千種町字仲田五八番地 | 東④三八九九 〇五七七 | 五〇〇 | 五〇〇 | 織物製造販賣 | 大正八年十一月 | 森佐十(專務)、深田卓二、朝倉貞二 |
| 森永製品東海販賣株式會社 | | 西區本町五丁目 | 本②〇七七七 | 六〇〇 | 二七〇 | 森永製菓會社製品ノ販賣 | 大正十二年七月 | 芹澤勉喜知(專務)、小泉助三郎、堤崎保太郎、伊藤常松、板倉詮弘 |
| 瀨戶電氣鐵道株式會社 | | 東區東大會根町五九三 | 東④一〇五〇 一〇五一 | 三、〇〇〇 | 二、一〇〇 | 電氣軌道運輸業 | 明治三十五年三月 | 加藤左衛門(社長)、木村野綱次郎(常務)、水村茂三郎(常務)、須藤次郎、加藤紋右衛門 |
| 名古屋味噌溜株式會社 | | 市外庄内町稻生九八〇地 | 西⑤一八五四 三三一四 | 一、〇〇〇 | 五八八 | 味噌、溜、醬油製造販賣 | 大正八年十二月 | 渡邊嘉兵衛(社長)、梅村彌次郎(常務)、吹原九郎三郎 |

口、其他ノ會社

| 名 | 稱 | 所在地 | 電話 | 公稱資本金 | 拂込資本金 | 營業目的 | 設立年月 | 代表社員 |
|--------------|---|-------------|-------------------|-------------------------|-----------------------|-----------------------------------|-----------|--------------------------------------|
| 萬歲釀造株式會社 | | 市外西枇杷島町下小田井 | 西⑤〇九一四 | 一、〇〇〇 | 四〇〇 | 味噌、溜、醬油製造販賣 | 大正九年四月 | 兒島豐三郎(代表)、峰須賀武彦、梅野明二、山内政市、兒島周三、貴田治兵衛 |
| 下之一色電車軌道株式會社 | | 市外下之一色町 | 南⑥〇五五一 | 三〇〇 | 二一六 | 一般運輸業 | 大正元年十二月 | 鈴村健、見田彦太郎、門内彦三郎、鈴村銀右衛門 |
| 株式合資會社大寶農林部 | | 東區葵町三七地 | 東④〇二七九 | 一、〇〇〇 <small>千兩</small> | 六五〇 <small>千兩</small> | 農林業 | 明治四十一年五月 | 大寶彌男、陣 |
| 株式合資會社名古屋新聞社 | | 中區西川端町千早線通 | 東④自〇〇四四 至〇〇〇四八 | 八五〇 | 八五〇 | 新聞發行 | 大正十二年二月 | 小山松壽、與長松三郎 |
| 合資會社井桁商會 | | 南區熱田西町根山一地 | 南⑥三八八八 | 三五〇 | 八八 | 岩田式剝機製造販賣、建築用材各種枕木製造、製糸業、木材賣買及其仲立 | 大正十三年九月 | 水谷孝三 |
| 合資會社早川組 | | 西區志摩町五九地 | 西⑤〇一〇八 | 五〇〇 | 五〇〇 | 土木建築請負業並其附帶事業 | 大正二年八月 | 早川昇策 |
| 岡谷合資會社 | | 中區鐵砲町一丁目 | 代表番號 中③二二二一 | 一、八〇〇 | 一、八〇〇 | 和洋銅鐵其他地金類ノ賣買及器械類金屬製品ノ製造販賣 | 明治四十二年十二月 | 岡谷惣助 |

二、會社

名 稱 所在地 電話

公稱資本金

拂込資本金

營業目的

設立年月

代表社員

三〇

| | | | | | | | |
|--------------|-----------|----------|-----------------------|-----------------------|-------------------------------------|--------|-----------------|
| 加藤殖産合資會社 | 西區堀詰町二丁目 | 西⑤〇一二七 | 六〇〇 <small>千円</small> | 六〇〇 <small>千円</small> | 動産不動産ノ賣買利用 其他保存ニ必要ナル行 爲ヲ履行スル事 | 大正九年 | 加藤や五 |
| 中村合資會社 | 中區鐵砲町 | 中③〇〇一六六 | 五〇〇 | 五〇〇 | 洋反物卸商 | 明治三十八年 | 中村貫之助 |
| 名古屋織物整理合資會社 | 中區老松町六丁目 | 東④二〇〇五二 | 三〇〇 | 三〇〇 | 各種織物整理加工 | 明治四十五年 | 江口彌一郎 |
| 八木合資會社 | 中區鐵砲町一丁目 | 中③〇〇〇一三 | 七〇〇 | 七〇〇 | 太物、綿織物問屋 | 明治三十六年 | 八木平兵衛 |
| 材摠合資會社 | 西區木挽町甲五八 | 本②〇〇三五五 | 一、〇〇〇 | 八〇〇 | 材木販賣製函製材 | 大正十四年 | 鈴木摠兵衛 |
| 三英合資會社 | 東區七小町四地ノ三 | | 三〇〇 | 三〇〇 | 有價證券ノ取得及利用 | 大正十四年 | 渡邊義郎 |
| 見田産業合資會社 | 西區東柳町五八地 | 西⑤三〇五二 | 三〇〇 | 一四四 | 不動産ノ改良開拓 | 大正五年 | 見田重次 |
| 合資會社宮田製作所販賣店 | 西區傳馬町四丁目 | 本②二六四五 | 三〇〇 | 三〇〇 | 宮田製自轉車販賣 | 大正十五年 | 前田榮市 |
| 合資會社新愛知新聞社 | 西區本町二丁目 | 本②自〇〇一〇六 | 一、〇〇〇 | 七四〇 | 新聞紙發行 | 明治二十一年 | 大島宇吉 |
| 盛田合資會社 | 中區中ノ町二丁目 | 本②一五二八七 | 七〇〇 | 七〇〇 | 酒類、醬油、味噌、溜 製造及同種類ノ販賣 並ニ委託販賣 | 明治三十年 | 盛田久左衛門 盛田彦太郎 |

二、會社

名 稱 所在地 電話

公稱資本金

拂込資本金

營業目的

設立年月

代表社員

三一

| | | | | | | | |
|-----------|----------|----------|-------|-------|------------------------------------|--------|---------------|
| 瀨榮合資會社 | 東區東芳野町 | 東④〇〇七八九 | 四〇〇 | 四〇〇 | 陶磁器製造販賣 | 明治二十九年 | 加藤鎮三郎 水野保一 |
| 伊藤産業合名會社 | 西區茶屋町三丁目 | 本②〇〇〇九二 | 二、〇〇〇 | 二、〇〇〇 | 土地建物有價證券ノ管 理及利用 | 明治四十二年 | 伊藤次郎左衛門 |
| 合名會社猪村商會 | 南區熱田中瀨町 | 南⑥二〇四〇 | 三〇〇 | 三〇〇 | 莫大小製造販賣 | 大正七年 | 猪村謙吉 |
| 萩原合名會社 | 西區小鳥町七七 | 西⑤〇一九五 | 三〇〇 | 一五〇 | 麻 苧 卸 商 | 大正七年 | 萩原權重 |
| 岡谷保産合名會社 | 中區鐵砲町七 | 中③二一三一 | 一、八〇〇 | 一、七五〇 | 土地改良開拓及有價證 券ヲ所有シ他ノ會社ヘ 出資スルモノ | 明治四十三年 | 岡谷惣助 |
| 奥田殖産合名會社 | 西區茶屋町一丁目 | 本②一七六七 | 一、〇〇〇 | 九八〇 | 有價證券、動産、不動 産ノ所有及利用 | 大正十三年 | 奥田清兵衛 奥田豐 |
| 片山合名會社 | 西區俵町三丁目 | 西⑤一八三三 | 三〇〇 | 三〇〇 | 動産、不動産ノ賣買有 價證券ノ取得利用 | 大正七年 | 片山增吉 片山孝之助 |
| 合名會社加周商店 | 南區西古渡町中島 | 南⑥〇〇一〇八 | 一、〇〇〇 | 一、〇〇〇 | 製材賃挽材木販賣 | 大正十二年 | 加藤周太郎 |
| 合名會社吉見材木店 | 中區正木町一七三 | 南⑥〇七六〇 | 三〇〇 | 三〇〇 | 山林ノ伐出、木材類ノ、 販賣委託保管及製材、 製函業 | 大正七年 | 吉見德四郎 |
| 瀧定合名會社 | 西區東萬町三丁目 | 本②自三〇〇〇八 | 二、〇〇〇 | 二、〇〇〇 | 吳服太物洋反物ノ卸賣 一般輸出入 | 明治三十九年 | 瀧定助 |

| 名 | 稱 | 所在地 | 電話 | 公稱資本金 | 拂込資本金 | 營業目的 | 設立年月 | 代表社員 |
|------|-------|------------|--------------------------|-------|-------|---------------------------------|-----------|--------|
| 塚島 | 合名會社 | 東區宮町一丁目 | 東④二二七五 五八八八 | 五〇〇千兩 | 五〇〇千兩 | 蠶絲問屋業 | 大正八年 | 塚嶋貞三郎 |
| 中村殖産 | 合名會社 | 東區菅屋町一丁目 | 東④〇七六七 | 四〇〇 | 三四三 | 有價證券不動産ノ利用 | 明治四十三年三月 | 中村與右衛門 |
| 栗田家 | 合名會社 | 中區門前町二丁目 | 中③一五三二 一五三二 | 三〇〇 | 一〇〇 | 不動産、有價證券ノ所有買賣貸金 | 大正十三年七月 | 栗田茂兵衛 |
| 江口合名 | 會社 | 中區正木町 | 南⑥一三六七 | 五〇〇 | 五〇〇 | 山林ノ伐採、一般材木販賣 | 大正七年三月 | 江口碩之輔 |
| 合名會社 | 淺野木工場 | 西區上島町 | 西⑤〇〇二三 〇〇〇三 〇〇〇三 | 七七〇 | 七七〇 | 淺野式合板、建築用材、飛行機用材、船舶車輛用材茶函、セメント樽 | 大正八年三月 | 淺野健太郎 |
| 宮木織布 | 合名會社 | 中區廣路町字刺身三三 | 東④二三八一 | 五〇〇 | 四〇〇 | 綿糸綿布ノ製造販賣 | 大正八年十一月 | 宮木利左衛門 |
| 宮本物産 | 合名會社 | 西區傳馬町四丁目 | 本③自一〇一七 至一一三五 一三三八 | 五〇〇 | 五〇〇 | 内外綿布製造販賣 | 大正八年八月 | 大野市太郎 |
| 關戶殖産 | 合名會社 | 西區堀詰町一丁目 | 西⑤一〇〇六 | 三〇〇 | 三〇〇 | 土地又ハ建物ノ利用土地ノ改良及山林開拓 | 明治四十三年一月 | 關戶守彦 |
| 合名會社 | 杉野商店 | 西區鹽町三丁目 | 西⑤〇〇四二 〇〇四二 | 三五〇 | 三五〇 | 棉花、紡績落綿販賣 | 大正七年二月 | 杉野正太郎 |
| 合名會社 | 杉本商店 | 西區傳馬町五丁目 | 本②一五六八 二三八八 | 三〇〇 | 三〇〇 | 綿布製造及販賣 | 明治四十四年十二月 | 杉本辰一郎 |

| | | | | | | | | |
|------|--------|----------|------------------------|-----|-----|---------------------|--------|----------------|
| 合名會社 | 鈴木石炭商店 | 中區御器町高繩手 | 南⑥〇〇二六 〇〇二九 〇〇二二 | 三〇〇 | 三〇〇 | 石炭、コークス製造其他化學工業用品販賣 | 大正九年十月 | 鈴木樹次郎 渡邊安太郎 |
|------|--------|----------|------------------------|-----|-----|---------------------|--------|----------------|

ハ、主ナル支店出張所

| 名 | 稱 | 所在地 | 電話 | 營業目的 | 本店所在地 | 公稱資本金 | 拂込資本金 | 支店長出張所長 |
|--------|----------|---------------|------------------|------------|---------------|----------|----------|---------|
| 伊藤忠商事 | 株式會社 | 中區新柳町六丁目住友ビル内 | 本②自三四五〇 至三四五四 | 綿糸、綿布、人絹販賣 | 大阪市東區安土町二丁目 | 五、〇〇〇千兩 | 五、〇〇〇千兩 | 小菅宇一郎 |
| 株式會社 | 博進社名古屋支店 | 東區宮町一丁目 | 東④一八〇〇 一八〇一 | 紙類販賣 | 東京市神田區北甲賀町二七 | 二、〇〇〇 | 二、〇〇〇 | 小野村佐平 |
| ヅアギニウム | オイルコンビナ | 南區熱田東町澤上 | 南⑥一一三四 | 一般機械油製造販賣 | 米國紐育市 | 七〇、〇〇〇千兩 | 七〇、〇〇〇千兩 | 佐々鐵次郎 |
| 日露木 | 材株式會社 | 南區東築地五三 | 南⑥一八九五 | 木材ノ委託販賣 | 東京市麴町區永樂町郵船ビル | 一、五〇〇千兩 | 一、五〇〇千兩 | 河野通之助 |
| 日本トラス | 鋼材株式會社 | 中區新築町三丁目 | 東④三三九七 | 鋼材、鋼製品販賣 | 神奈川縣川崎市渡田 | 一、〇〇〇 | 一、〇〇〇 | 雄川判譽 |
| 日本特殊 | 鋼合資會社 | 中區南大津町一ノ八 | 東④二一九四 | 鋼材、鋼材卸 | 東京府荏原郡大森橋 | 一、三〇〇 | 一、三〇〇 | 美濃輪徳太郎 |

二、會社

社

三四

| 名 | 稱 | 所在地 | 電話 | 營業目的 | 本店所在地 | 公稱資本金 | 拂込資本金 | 支店長出張所長 |
|------------------|--------|------------------|---------------|-------------------------|-------------------|-------------------------|-------------------------|---------|
| 日本樂器製造株式會社 | 名古屋出張所 | 中區榮町二丁目 | 東④二七九七 | 西洋樂器製造販賣 | 靜岡縣濱松市中澤町 | 四、〇〇〇 <small>千円</small> | 一、四〇〇 <small>千円</small> | 佐々木正綱 |
| 日本タイプライター株式會社 | 名古屋出張所 | 中區裏門前町三丁目 | 中③一二五八 | 歐文タイプライター活字鑄造機ノタイプ製造販賣 | 東京市芝區南傳馬町一丁目 | 一、〇〇〇 | 一、〇〇〇 | 桂 悅之助 |
| 日ウエスチングハウス電氣株式會社 | 名古屋事務所 | 中區新柳町六ノ一住友ビルディング | 本②三九五四 | 機械器具ノ製品其他ノ商品ノ製造販賣輸出入業 | 米國紐育市 | 一、〇〇〇 <small>千円</small> | 一、〇〇〇 <small>千円</small> | 西 信忠 |
| 日本ノート學用品株式會社 | 名古屋出張所 | 中區末廣町 | 中③〇九二〇 | ノート製造販賣 | 大阪市南淀川區裏江町 | 二、〇〇〇 <small>千円</small> | 一、一〇〇 <small>千円</small> | 大橋常七 |
| 日本毛織株式會社 | 名古屋工場 | 中區岩塚町字一軒立切三三三 | 西⑤〇三六五 | 毛絲、トップ製造 | 神戸市西出町六九一番屋敷 | 五〇、〇〇〇 | 三五、〇〇〇 | 櫻井 靖 |
| 日本電力株式會社 | 名古屋營業所 | 中區新柳町六丁目住友ビルディング | 本②三〇九三 | 電力供給 | 大阪市北區宗是町一丁目 | 一〇〇、〇〇〇 | 七五、〇〇〇 | 高岡重次郎 |
| 日本電線製造株式會社 | 名古屋出張所 | 中區西瓦町一三 | 東④四九六九 | 電線類一般亞鉛引鐵線鉛管鉛板鉛テプ洋釘製造販賣 | 尼崎市大洲村字新城市東島水尾一四四 | 五、〇〇〇 | 三、〇〇〇 | 辻 俊太郎 |
| 日本酸素株式會社 | 名古屋工場 | 中區御器所町鎌田四七 | 南⑥〇六六二 | 酸素、窒素、液體空氣、液體酸素製造販賣 | 東京市京橋區銀座三丁目 | 一、五〇〇 | 一、一二五 | 八田重康 |
| 日本郵船株式會社 | 名古屋支店 | 中區天王崎町四 | 代表番號 本②一七一 | 海運業 | 東京市麴町區永樂町一ノ一 | 一〇六、一五〇 | 六二、四五〇 | 角田作次郎 |

| | | | | | | | | |
|--------------|--------|---------------|------------------------|-----------------|-----------------|--------|--------|-------|
| 日本綿花株式會社 | 名古屋支店 | 東區七間町五丁目 | 東④自三六九〇 至三六九四 | 棉花、綿糸、人造絹糸、羊毛販賣 | 大阪市北區中之島二丁目 | 五〇、〇〇〇 | 二六、〇〇〇 | 大野健藏 |
| 日本自動車株式會社 | 名古屋出張所 | 中區大池町二丁目 | 南⑥四一〇二 四一〇三 四一〇四 | 自動車及同部分品ノ輸入販賣 | 東京市赤坂區溜池町三〇地 | 三、〇〇〇 | 一、七〇〇 | 牧野 泰 |
| 日本麥酒釀造株式會社 | 名古屋支店 | 中區新柳町一丁目 | 本②〇〇八一 〇三二八 | 麥酒清涼飲料水製造販賣 | 東京市京橋區銀座一ノ九 | 二〇、〇〇〇 | 一四、〇〇〇 | 宮坂誠一 |
| 日本製粉株式會社 | 名古屋出張所 | 中區笹島町四丁目三井物産内 | 西⑤一〇一八 | 小麥粉製造販賣 | 東京市麴町區永樂町一丁目 | 三、九三八 | 三、九三八 | 高森寛治 |
| 日本攝酒株式會社 | 名古屋支店 | 西區上園町五丁目 | 本②一五八二 | 酒類販賣 | 兵庫縣西宮市東町二丁目 | 一、〇〇〇 | 六〇〇 | 川添健太郎 |
| 日本スレート販賣株式會社 | 名古屋出張所 | 中區西新町二丁目 | 東④三八七九 | スレート販賣並同工事請負 | 東京市京橋區三十間堀三丁目 | 一、〇〇〇 | 四〇〇 | 三宮盛馬 |
| 株式會社日米商店 | 名古屋支店 | 中區矢場町五ノ切 | 中③一二八一 | 自轉車販賣 | 東京市京橋區尾張町一ノ一 | 二、〇〇〇 | 一、二〇〇 | 久保田勝喜 |
| 日米礦油株式會社 | 名古屋出張所 | 西區大船町三ノ四八 | 西⑤〇八五三 | 礦油販賣 | 大阪市西區西道頓堀町六丁目 | 一、〇〇〇 | 四七五 | 鬼頭徳次郎 |
| 日東製氷株式會社 | 名古屋出張所 | 中區松重町八地 | 南⑥〇八〇四 一九一四 二〇二八 | 氷ノ製造販賣並ニ冷蔵業 | 東京市本所區中ノ郷業平町一七一 | 三〇、八六七 | 二三、六〇一 | 荒川與三郎 |
| 日東石鹼株式會社 | 名古屋出張所 | 西區堀内町一丁目 | 西⑤一〇一二 | 各種石鹼販賣 | 大阪市東區東小橋町 | 二、〇〇〇 | 五〇〇 | 富澤岩太 |

二、會社

社

三五

二、會社

| 名 | 稱 | 所在地 | 電話 | 營業目的 | 本店所在地 | 公稱資本金 | 拂込資本金 | 支店長出張所長 |
|--------------|--------|-------------------|---------------------------------|-----------------------------|------------------|--------------------------|--------------------------|--------------|
| 日興證券株式會社 | 名古屋支店 | 中區新柳町六丁目住友銀行三階 | 本②〇六一六 一六四八 | 公債社債引受募集賣買 | 東京市麴町區永樂町 | 一〇、〇〇〇 <small>千円</small> | 二、五〇〇 <small>千円</small> | 井村 敬 |
| 日英釀造株式會社 | 名古屋出張所 | 中區納屋町一ノ二〇地 | 西⑤四〇三七 | 洋酒及清涼飲料水製造(カスケードビール釀造元) | 東京市京橋區疊町一二地 | 二、四〇〇 | 一、九〇〇 | 永島七 郎 |
| 日清紡績株式會社 | 名古屋出張所 | 西區下園町第一銀行ビルディング四階 | 本②一一一六六 一六八七 | 綿糸布製造販賣 | 東京市日本橋區蠟殼町 | 二七、〇〇〇 | 一六、一二五 | 石山武 次 |
| 日清製粉株式會社 | 名古屋支店 | 中區新柳町三丁目 | 本②〇〇七七八 〇三三三 〇三三三 | 小麥粉製造販賣 | 東京市日本橋區末廣河岸第一六號地 | 一二、三三〇 | 九、四〇二 | 標 智 吉 |
| 日清製油株式會社 | 名古屋出張所 | 中區彌生町一ノ一一 | 西⑤二七七〇 二七七〇 二七七〇 三七八〇九 | 大豆粕、大豆油、大豆餾、鮮雜穀、製油原料、養雞飼料販賣 | 東京市京橋區鹽町二四地 | 六、〇〇〇 | 三、七五〇 | 富永成 三 |
| 合資會社新田ベニヤ製造所 | 名古屋出張店 | 中區笹島町三丁目 | 西⑤〇〇八〇九 | ベニヤ板販賣 | 大阪市浪速區久保吉町 | 一、五〇〇 | 一、五〇〇 | 高橋賢 吾 |
| 合資會社新田帶革製造所 | 名古屋出張店 | 中區笹島町三丁目 | 西⑤〇〇八〇九 | ベルト類販賣 | 大阪市浪速區久保吉町 | 六、〇〇〇 | 六、〇〇〇 | 高橋賢 吾 |
| 紐育スタンダード石油會社 | 名古屋營業所 | 西區則武町 | 西⑤〇四五四 | 石油及副産物製造販賣 | 米國紐育市 | 七、五〇〇 <small>千円</small> | 元四、〇七一 <small>千円</small> | S. V. Davies |
| 株式會社細田商店 | 名古屋出張所 | 中區鍛砲町三丁目 | 中③〇二八〇 | 半衿並ニ服装品製造卸商 | 京都市上京區富小路御池上 | 一、〇〇〇 <small>千円</small> | 一、〇〇〇 <small>千円</small> | 細田秀治 郎 |

二、會社

| 名 | 稱 | 所在地 | 電話 | 營業目的 | 本店所在地 | 公稱資本金 | 拂込資本金 | 支店長出張所長 |
|-------------|-----------|-----------|------------------------|------------------|---------------------|--------------------------|--------------------------|--------------|
| 豐國セメント株式會社 | 名古屋工場 | 南區大江町 | 代表番號 南⑥三三三〇 | セメント製造販賣 | 東京市麴町區永樂町一丁目 | 七、〇〇〇 | 七、〇〇〇 | 木 下 剛 |
| 米國貿易會社ナショナル | 金銀器具部 | 東區朝日町四丁目 | 東④二六九三 | 一般貿易業 | 米國紐育市 | 一五、〇〇〇 <small>千円</small> | 一五、〇〇〇 <small>千円</small> | J. H. Cowing |
| 戸畑鑄物株式會社 | 名古屋營業所 | 東區伊勢町一丁目 | 東④四八四四 | 鑄造及機械ノ製造販賣 | 東京市麴町區八重洲町一丁目 | 五、〇〇〇 <small>千円</small> | 五、〇〇〇 <small>千円</small> | 田村茂 七 |
| 合名會社遠山商店 | 名古屋支店 | 西區下長者町 | 本②自二二〇一 番二二〇一 | 綿糸販賣 | 愛知縣海部郡津島町大字津島百九十九番戶 | 二、〇〇〇 | 二、〇〇〇 | 水谷猪三 郎 |
| 枋木商事株式會社 | 名古屋出張所 | 中區駿三藏町二丁目 | 本②一四八九 | 海運業造船業 | 福岡縣若松市東海岸通一ノ六四 | 三、〇〇〇 | 三、〇〇〇 | 桑野清 造 |
| 東邦電力株式會社 | 名古屋支店 | 中區新柳町六丁目 | 代表番號 本②一一八一 二一八一 | 電力供給 | 東京市麴町區永樂町一丁目 | 二四、三二一 | 二五、五二三 | 進藤甲兵 喜 |
| 株式會社東邦電機工作所 | 名古屋工場 | 中區下廣井町三丁目 | 西⑤三一八八 | 一般電氣機械器具ノ製作修理及試驗 | 東京市麴町區永樂町一ノ一 | 一、〇〇〇 | 一、〇〇〇 | 高木益 彌 |
| 東海曹達株式會社 | 名古屋工場 | 南區築地五〇地 | 南⑥〇七〇五 | 苛性曹達晒粉ノ製造販賣 | 東京市麴町區八重洲町一丁目 | 一、二五〇 | 六六三 | 飯田正 英 |
| 東海電極製造株式會社 | 名古屋工場 | 中區御器所町上赤島 | 南⑥〇一一一 | 電極ノ製造 | 東京市麴町區永樂町一丁目海上ビル内 | 一、〇〇〇 | 六二五 | 村上竹 藏 |
| 東陽株式會社名古屋支店 | 中區上前津町一七地 | 南⑥〇五五六 | 融 業 | | 東京市神田區柳原河岸十一號地 | 一、〇〇〇 | 七〇〇 | 加藤恒 吉 |

二、會社

三八

| 名 | 稱 | 所在地 | 電話 | 營業目的 | 本店所在地 | 公稱資本金 | 拂込資本金 | 支店長出張所長 |
|---------------|--------|----------------|--------------------|--------------------------|----------------|-------------------------|--------------------------|---------|
| 東洋紡績株式會社 | 名古屋支店 | 西區島田町五丁目 | 本② 二二三二 四四二一 | 綿糸、綿布、絹糸製造販賣 | 大阪市北區堂島濱通二丁目 | 五、八五〇 <small>千円</small> | 三六、八五〇 <small>千円</small> | 木村知四郎 |
| 東洋棉花株式會社 | 名古屋支店 | 西區傳馬町六丁目 | 本② 九九九九 八七六五 | 内地綿糸、輸出綿糸、輸出綿布販賣 | 大阪市東區高麗橋三丁目 | 二五、〇〇〇 | 一五、〇〇〇 | 河田貫一 |
| 東京鋼板株式會社 | 名古屋出張所 | 東區主稅町二丁目 | 東① 二五九〇 | スチールドア製造販賣 | 東京市外尾久町一〇〇〇地 | 一、〇〇〇 | 一、〇〇〇 | 鈴木末松 |
| 東京電氣株式會社販賣部 | 名古屋出張所 | 中區新柳町住友ビルディング内 | 本② 二五九八 | 電氣器具機械ノ販賣 | 神奈川縣川崎市堀川町 | 二、〇〇〇 | 一五、五〇〇 | 疋田貞三 |
| 東京建鐵株式會社 | 名古屋出張所 | 東區主稅町二丁目 | 東① 二五九〇 | スチールサツチ、スチールドーア、ヤツター製造販賣 | 東京市三河島七八〇地 | 三、〇〇〇 | 三、〇〇〇 | 鈴木末松 |
| 東京モスリン紡織株式會社 | 名古屋工場 | 東區下飯田町一九〇〇地 | 東① 三〇〇四 四三七八 | 毛糸紡績、毛織物(絨類)製造販賣 | 東京市日本橋區繩張町二丁目 | 三〇、五二三 | 二〇、一五七 | 舟橋榮 |
| 東神倉庫株式會社 | 名古屋出張所 | 南區千早字二ノ割七〇六地 | 南⑥ 一六六一 三五一九 | 倉庫業務、貨物陸揚、通關事務 | 東京市日本橋區本革屋町五丁目 | 一五、〇〇〇 | 一一、五〇〇 | 横川清美 |
| 小野田セメント製造株式會社 | 愛知支社 | 南區熱田東町一八四 | 南⑥ 〇〇二〇 二〇二一 | セメント製造販賣 | 山口縣小野田町 | 一四、八〇〇 | 一一、三七〇 | 吉村順助 |

| | | | | | | | |
|--------------|-------------------|--------------------|-----------------------------|--------------|--------|--------|-------|
| 株式會社大林組名古屋支店 | 中區新柳町住友ビルディング七階 | 本② 一〇二五 一〇二六 | 土木建築請負業 | 大阪市東區京橋三丁目 | 五、〇〇〇 | 三、八〇〇 | 伊藤牧太郎 |
| 大倉商事株式會社 | 中區新柳町六丁目住友ビル三〇九號室 | 本② 四一七四 | 機械電機材料一般輸出入保險代理業 | 東京市京橋區銀座二丁目 | 一〇、〇〇〇 | 八、〇〇〇 | 渡市山甫 |
| 大阪窯業セメント株式會社 | 中區老松町七ノ二 | 東④ 〇四六九 | セメント製造販賣 | 大阪市北區堂島濱通二丁目 | 五、〇〇〇 | 三、七五〇 | 三木英三郎 |
| 沖電氣株式會社 | 中區岩井町一三三三 | 南⑥ 三六〇八 三六〇九 | 電信電話電燈電力私設工事設計請負、電氣諸機械ノ輸入販賣 | 東京市芝區田町四丁目 | 五、〇〇〇 | 三、一二五 | 高橋政義 |
| 貝島商業株式會社 | 中區南大津町一ノ九 | 東④ 三四一 五一三九 | 石炭、雜貨、防腐劑販賣 | 下關市唐戸町二地 | 一〇、〇〇〇 | 五、〇〇〇 | 遠藤萬之助 |
| 川西倉庫株式會社 | 中區納屋町一丁目 | 西⑤ 三一四七 三五一八 | 倉庫運輸業 | 神戸市兵庫區崎町一四地 | 三、〇〇〇 | 二、〇〇〇 | 奥津慶一郎 |
| 株式會社川北電氣企業社 | 西區西柳町二丁目 | 西⑤ 〇三四九 一九六四 | 電氣機械器具製造販賣 | 大阪市北區堂島濱町一丁目 | 六、〇〇〇 | 五、四〇〇 | 四宮達夫 |
| 株式會社神戸製鋼所 | 東區小市場町四ノ一九 | 東④ 二四一七 | 鋼、金物、機械等ノ販賣 | 神戸市臨瀨町一丁目 | 二〇、〇〇〇 | 二〇、〇〇〇 | 山下兼秀 |
| 横濱護謨製造株式會社 | 西區本町五丁目 | 本③ 三六八一 四四四 | 自動車用タイヤ、バルトパツキング、其他ゴム製品 | 東京市麴町區八重洲町一ノ | 二、五〇〇 | 二、五〇〇 | 石田克己 |

二、會社

三九

二、會社

名 稱

所在地

電 話

營業目的

本店所在地

公稱資本金

拂込資本金

支店長出張所長

大日本紡績株式會社
名古屋出張所

中區新柳町
住友ビル五
イググ五

本②三二五八

綿糸販賣

大阪市東區備
後町三丁目

五二、〇〇〇

五二、〇〇〇

野本 茂

大日本人造肥料株式會社
名古屋工場

南區築地四
號地

南⑥二二六五
二六五七

硫酸、過磷酸石灰
配合肥料製造販賣

東京市麴町區
永樂町日本興
業銀行六階

三五、〇〇〇

二五、五五〇

本野 桂次

大日本麥酒株式會社
名古屋支店

東區千種町
字千種

東④自六二〇〇
至六二〇〇四

麥酒釀造並販賣

東京府荏原郡
目黒町

八〇、〇〇〇

五〇、〇〇〇

近藤勝太郎

大東工業株式會社
名古屋出張所

東區主税町
二二

東④二五九〇

鋼鐵製備架、家具
製造販賣

東京市外尾久
町七六三三

一、〇〇〇

一、〇〇〇

鈴木 末松

株式會社大同洋紙店
名古屋支店

西區下園町
三丁目

本②自二一六五
至二一六八

洋紙問屋業

大阪市東區安
土町二丁目

三、〇〇〇

一、五〇〇

田中國三郎

大同電力株式會社
名古屋支店

東區七間町
一丁目

代表番號
東④四九一〇

電力電燈ノ供給及
ビ之ニ關スル事業

東京市麴町區
永樂町一丁目

一七六、〇〇〇

二九、二二二

齋村 瀨末武

大正製糖株式會社
名古屋工場

南區熱田東
町字牛卷八
番地

南⑥一六七九

精製糖業

東京府南葛飾
郡小松川町大
字西小松川

七、〇〇〇

五、六〇〇

服部 保永

株式會社大榮商會
名古屋支店

中區新柳町
三丁目六地

本②〇八六一

保險代理業

東京市麴町區
永樂町二ノ一

一、〇〇〇

二五〇

栗山 幸男

株式會社高田商會
名古屋支店

中區新柳町
六丁目

本②二四五六

電氣紡織其他諸般
ノ器具機械、諸材
料ノ販賣

東京市麴町區
八重洲町一丁

三、〇〇〇

七五〇

堀田 善治

高砂商事株式會社
名古屋出張所

中區南大津
町一丁目共
濟ビル内

東④五五七七

船舶代理業、石炭
販賣業

神戸市三宮町
三ノ九二

一、〇〇〇

二五〇

小尾 勝利

高島屋飯田株式會社
名古屋出張所

中區矢場町
五ノ切

中④一〇二八

貿易仲立代理、織
物刺繡其染織加工
品雜貨製造販賣

東京市京橋區
西紺屋町一丁

二、〇〇〇

二、〇〇〇

友繁 友吉

合名會社竹中工務店
名古屋支店

西區菅原町
一一一番戶

本②一八四二

建築工事、設計監
督並ニ請負

大阪市北區堂
島濱通一丁目

二、〇〇〇

二、〇〇〇

竹中藤五郎

内外編物株式會社
名古屋工場

中區御器所
町吸場十七
番地

南⑥〇八二〇

各種靴下製造販賣

東京市京橋區
北橫町

二、〇〇〇

八〇〇

鞭馬健之助

株式會社中井商店
名古屋支店

西區傳馬町
七丁目

本②二一四八

洋紙販賣並ニ附帶
事業ニ投資

東京市日本橋
區十軒店町七
番地

一、〇〇〇

一、〇〇〇

山田惣一郎

株式會社中塾酢店
名古屋支店

西區木挽町
八丁目

本②〇七一
一九〇九

清酢釀造販賣及和
洋酒類醬油販賣業

愛知縣知多郡
半田町

三、〇〇〇

一、八〇〇

林 豐造

ライヂンクサン石油株式會社
名古屋出張所

中區笹島町
二ノ二

本③〇二六六

礦 油 卸

神戸市海岸通
五地

一〇、〇〇〇

一〇、〇〇〇

松酒 平吉

野村證券株式會社
名古屋出張所

中區榮町
五丁目

東④四二二〇

公債社債株式ノ引
受募集賣買手形賣
買等

大阪市東區安
土町二丁目

五、〇〇〇

五、〇〇〇

太田 德十郎

安田信託株式會社
名古屋支店

中區南大津
町一丁目

東④二七九二
七五三五

信 託 業

大阪東區北濱
二丁目

三〇、〇〇〇

七、五〇〇

加藤 子郎

二、會

社

四二

| 名 | 稱 | 所在地 | 電話 | 營業目的 | 本店所在地 | 公稱資本金 | 拂込資本金 | 支店長出張所長 |
|------|-----------|-----------|-----------------|---------------------|---------------|---------|---------|---------------|
| 株式會社 | 八木商店 | 中區中ノ町三丁目 | 本②一六八八 一六八八 | 綿糸、綿布、絹布加工綿布販賣 | 大阪市東區南久太郎町二丁目 | 一、〇〇〇千兩 | 一、〇〇〇千兩 | 小島啓二郎 谷下麻吉 |
| 株式會社 | 梁瀨自動車株式會社 | 中區南大津町二丁目 | 中③〇〇四三 〇〇四三 | 各國自動車及附屬品輸入販賣並修理 | 東州市京橋區南傳馬町二丁目 | 五、〇〇〇 | 一、二五〇 | 清水律 |
| 株式會社 | 山一證券株式會社 | 西區島田町四丁目 | 本②〇〇三九 〇〇三九 | 證券 | 一宮市上中町一九 | 一、〇〇〇 | 一、〇〇〇 | 鹽谷又市 |
| 株式會社 | 山田商店 | 中區南大津町一ノ三 | 中③〇〇三三 〇〇三三 | 繪具、染料、工業藥品、肥料、其他賣買 | 東州市日本橋區兜町 | 五、〇〇〇 | 四、二五〇 | 山口繁 |
| 株式會社 | 山下鑛業株式會社 | 東區伊勢町一丁目 | 東④六六六三 | 石炭採掘販賣 | 東州市日本橋區吳服町二丁目 | 一、〇〇〇 | 二五〇 | 金山喜代一 |
| 株式會社 | 山本榮次郎商店 | 西區小島町七八地 | 西⑤〇五五 二一九七 | 印刷用大印インキ製造及機械材料輸出入商 | 東州市京橋區金六町五地 | 三、〇〇〇 | 二、一〇〇 | 竹内謙之助 |
| 株式會社 | 丸石商會 | 西區本町四丁目 | 本②〇〇九七 | 自動車同部分品販賣 | 大阪市西區新町北通一ノ一 | 一、五〇〇 | 一、五〇〇 | 猪狩博愛 |
| 株式會社 | 丸永商店 | 西區下長者町一丁目 | 本②自二二五 至二二二九 | 綿糸布販賣 | 大阪市東區南久太郎町二丁目 | 三、〇〇〇 | 三、〇〇〇 | 尾本喜右衛門 |

| | | | | | | | | |
|--------|------------|---------------|-----------------|----------------------------|----------------|--------|--------|--------|
| 丸善株式會社 | 名古屋支店 | 中區榮町六丁目 | 東④三〇三七 三二八五 | 內外圖書、文房具洋品雜貨販賣業 | 東州市日本橋區通三丁目 | 三、三〇〇 | 二、九四〇 | 後藤藤五郎 |
| 株式會社 | 松浦商店 | 東區針屋町三丁目 | 東④一九四三 | 染料及工業藥品ノ販賣 | 京都市綾小路烏丸東入 | 一、〇〇〇 | 七五〇 | 松浦良平 |
| 株式會社 | 富士瓦斯紡績株式會社 | 名古屋工場 | 西⑤〇〇七六 〇〇七六一 | 綿糸紡績 | 東州市南區葛飾郡大島町五丁目 | 四五、五〇〇 | 三四、〇〇〇 | 竹内仁一郎 |
| 株式會社 | 富士電機製造株式會社 | 西區下園町四丁目 | 本②一五七九 | 電氣機械輸入製造販賣 | 神奈川縣川崎市田邊新田一丁目 | 一〇、〇〇〇 | 一〇、〇〇〇 | 野島清 |
| 株式會社 | 撫順炭販賣株式會社 | 名古屋支店 | 中區新柳町六丁目住友銀行ビル内 | 南滿洲鐵道株式會社ノ採掘又ハ生産スル燃料金屬諸礦物等 | 東州市麴町區永樂町一ノ一 | 三、〇〇〇 | 一、五〇〇 | 竹内德三郎 |
| 株式會社 | 古河電氣工業株式會社 | 西區下園町四丁目第一ビル内 | 本②四〇〇八 四〇〇八 | 金屬ノ製練合金及加工並ニ化學工業電機器具ノ製造 | 東州市麴町區八重洲町一丁目 | 二〇、〇〇〇 | 一二、五〇〇 | 光富英植 |
| 株式會社 | 福助足袋株式會社 | 中區末廣町二丁目 | 中③〇〇二九 〇〇二九 | 足袋販賣 | 大阪府堺市安井町 | 五、〇〇〇 | 五、〇〇〇 | 野見山朝次郎 |
| 株式會社 | 藤倉電線株式會社 | 中區南大津町二丁目 | 中③一〇七九 | 電線、電纜製造業 | 東州市深川區平久町二丁目 | 五、〇〇〇 | 四、四〇〇 | 須藤哲二 |
| 株式會社 | 文運堂名古屋支店 | 中區末廣町三丁目 | 中③〇〇三三 〇〇三三 | 學用品、文房具、運動具、出版物 | 東州市神田區駿河臺北甲賀町 | 二、〇〇〇 | 五五〇 | 堀虎雄 |
| 株式會社 | 小林商店 | 西區桑名町四丁目 | 本②〇八九二 | 齒磨粉製造及販賣 | 東州市本所區外手町六 | 一、〇〇〇 | 一、〇〇〇 | 小崎小八郎 |

二、會

社

四三

二、會社

名

稱

所在地

電話

營業目的

本店所在地

公稱資本金

拂込資本金

支店長出張所長

四四

| | | | | | | | |
|---------------|----------------|---------|-------------------------|----------------|--------------------------|--------------------------|------|
| 國際通運株式會社 | 西區新榮町二丁目 | 西⑤〇四七〇 | 貨物運送業、貨物運送取扱業、倉庫業 | 東京市麴町區永樂町一丁目 | 一六、五〇〇 <small>千兩</small> | 一六、五〇〇 <small>千兩</small> | 安岡盛治 |
| 合同毛織株式會社 | 中區新榮町三ノ二九陸田ビル内 | 東④六二〇八 | 毛織物製造 | 大阪市東淀川區中津濱通一丁目 | 二五、〇〇〇 | 二五、〇〇〇 | 金原與吉 |
| 帝國炭業株式會社 | 中區新柳町六住友ビル内 | 本②一一三三二 | 石炭採掘販賣 | 福岡縣若松市臺灣通二丁目 | 一〇、〇〇〇 | 一〇、〇〇〇 | 山下慶一 |
| 帝國冷蔵株式會社 | 西區堀内町四丁目 | 西⑤一四八二 | 製氷及冷蔵業 | 東京市京橋區築地明石町 | 四、七六五 | 二、五〇六 | 太田源六 |
| 帝國麥酒株式會社 | 西區下園町二丁目 | 本②三六九三 | 麥酒販賣 | 門司市大黒町 | 一〇、〇〇〇 | 五、五〇〇 | 此口貞雄 |
| 天龍木材株式會社 | 南區熱田新地頭四八 | 南⑥〇五四〇 | 製材業 | 静岡縣濱名郡和田村牛場三八地 | 一、五〇〇 | 一、〇五〇 | 佐藤慶吉 |
| 株式會社アンドロックス商會 | 東區高岳町二丁目 | 東④一四九四 | 歐米諸機械、金物、油脂、調帶、金庫等ノ輸入販賣 | 東京市芝區芝公園五號地二ノ五 | 一、〇〇〇 | 一、〇〇〇 | 村松金作 |
| 株式會社安部幸商店 | 西區傳馬町一丁目 | 本②三五一六 | 砂糖、麥粉問屋業及ビ賣買業 | 東京市日本橋區堀留町一ノ五 | 一、〇〇〇 | 二五〇 | 櫻井岩三 |
| 株式會社安宅商會 | 中區新柳町六丁目住友ビル内 | 本③〇六一七 | 毛糸、木材、金物其他一般輸出入 | 大阪市東區今橋五丁目 | 三、〇〇〇 | 三、〇〇〇 | 野口順平 |

二、會社

名

稱

所在地

電話

營業目的

本店所在地

公稱資本金

拂込資本金

支店長出張所長

四五

| | | | | | | | |
|-------------|-----------------|---------|-----------------------|--------------------|--------|--------|-------|
| 株式會社麻生商店 | 南區港本町 | 南⑥二〇五五 | 石炭採掘販賣 | 福岡縣嘉穂郡飯塚町 | 一五、〇〇〇 | 一五、〇〇〇 | 岡田真延 |
| 淺野セメント株式會社 | 中區新柳町住友銀行ビルディング | 本②〇二八一 | セメント販賣 | 東京市麴町區永樂町二丁目 | 二六、三一〇 | 四五、〇一二 | 高桑淑七郎 |
| 旭硝子株式會社 | 中區新柳町六住友ビル内 | 本③一六九七 | 窓硝子、曹達類、促肥素、耐火煉瓦製造販賣 | 東京市丸之内區永樂町二丁目 | 一一、五〇〇 | 六、八七五 | 片倉耕一 |
| 旭電化工業株式會社 | 中區西塚町一五 | 東④二二三七 | 各種石鹼製造業 | 東京市麴町區有樂町一ノ一 | 二、〇〇〇 | 一、七五〇 | 河合吉兵衛 |
| 旭石油株式會社 | 東區東新町萬歳ビル内 | 東④六八五二 | 礦油ノ販賣 | 東京市麴町區有樂町一ノ一 | 九、六〇〇 | 九、三〇〇 | 小崎恭人 |
| 秋田木材株式會社 | 中區正木町三五地 | 南⑥〇八六一 | 木材販賣 | 秋田縣山本郡能代港町御指南町 | 一一、〇〇〇 | 七、五〇〇 | 鎌田桐市 |
| 秋元皮革株式會社 | 西區櫻木町四丁目 | 西⑤一五九三 | 皮革製造販賣及之レニ附帶スル事業 | 東京府下香媽町字葛西川七一〇地 | 一、〇〇〇 | 一、〇〇〇 | 岡島仲助 |
| 麒麟麥酒株式會社 | 中區鐵砲町一ノ一八 | 中③〇三三五〇 | 麥酒販賣 | 橫濱市神奈川區子安町字海邊通二七七五 | 一〇、八〇〇 | 八、三〇〇 | 折田清 |
| 湯淺蓄電池製造株式會社 | 中區大池町二丁目 | 南⑥二八〇八 | 蓄電池、乾電池、電機、光明丹、リサナゲ販賣 | 大阪府三島郡高槻町 | 五、〇〇〇 | 一、七五〇 | 渡邊武之助 |
| 株式會社明治商店 | 西區下園町四ノ八第一ビル内 | 本②三六四〇 | 菓子、砂糖ノ販賣 | 東京市丸之内區有樂町一丁目 | 三、〇〇〇 | 一、五〇〇 | 後藤喜逸 |

| 名 | 稱 | 所在地 | 電話 | 營業目的 | 本店所在地 | 公稱資本金 | 埵込資本金 | 支店長出張所長 |
|-------------|----------|-----------|-------------------|---------------------------|---------------|-------------------------|-------------------------|---------|
| 株式會社 | 明治屋名古屋支店 | 中區榮町四丁目 | 中④〇四〇三 | 和洋酒、洋食料品、洋菓子、食器、化粧品 | 横濱市中區本町一ノ一三 | 五、〇〇〇 <small>千円</small> | 三、五〇〇 <small>千円</small> | 塚本淳藏 |
| 三井物産株式會社 | 名古屋支店 | 中區笹島町四丁目 | 代表番號 西⑤二五〇〇 | 物品販賣業、問屋業、運送業、代理業、製材業、造船業 | 東京市日本橋區本町二丁目 | 二〇〇、〇〇〇 | 二〇〇、〇〇〇 | 佐羽總太郎 |
| 三河セメント株式會社 | 名古屋出張所 | 東區前ノ町一七地 | 東④五三六四 | セメント製造販賣 | 愛知縣渥美郡田原町 | 一、〇〇〇 | 六五五 | 村田禎作 |
| 三ッ引物産株式會社 | 名古屋支店 | 中區新柳町二ノ三 | 本②三〇〇一三 三〇〇一三 | 輸出入販賣、仲介委託賣買 | 東京市麴町區有樂町一丁目 | 一、〇〇〇 | 五〇〇 | 大村作男 |
| 三重合同電氣株式會社 | 名古屋支店 | 東區七間町一丁目 | 東④三七七八 五三七七 | 電力ノ供給 | 津市南堀端町 | 三三、六三〇 | 三二、四三〇 | 林 臻 |
| 三菱航空機株式會社 | 名古屋製作所 | 南區大江町七地 | 南⑥自〇〇五三 至〇〇五三四 | 航空機ノ製造並修理 | 東京市麴町區八重洲町一丁目 | 五、〇〇〇 | 五、〇〇〇 | 伊集院清彦 |
| 三菱電機株式會社 | 名古屋製作所 | 東區矢田町一八丁目 | 東④六六〇〇 六六〇〇二 | 電氣機械器具製造 | 東京市麴町區八重洲町一丁目 | 一五、〇〇〇 | 一〇、五〇〇 | 長崎俊雄 |
| 三菱商事株式會社 | 名古屋支店 | 西區島田町五丁目 | 代表番號 本②二一六一 | 物品販賣業、問屋業、運送業、代理業、其他 | 東京市麴町區八重洲町一丁目 | 一五、〇〇〇 | 一五、〇〇〇 | 大井傳治郎 |
| 美津濃運動用品株式會社 | 名古屋支店 | 中區門前町六丁目 | 南⑥一〇七五 | 運動用品、服裝、製造販賣輸出入 | 大阪市東區淀屋橋 | 五、〇〇〇 | 一、五〇〇 | 梅津 猛 |

| | | | | | | | | |
|----------------|----------|----------------|-----------------|-----------------|--------------------|--------------------------|--------------------------|-------|
| 株式會社 | 柴田商店 | 東區京町三丁目 | 東④三一〇五 | 染料、工業藥品ノ販賣 | 東京市日本橋區瀧戸物町八 | 一、〇〇〇 | 一、〇〇〇 | 三好彌吉 |
| シンガーソーイングマシン會社 | 名古屋支部 | 西區玉屋町一丁目 | 本②一九三三 | マシン製造販賣 | 米 國 | 一〇、〇〇〇 <small>千円</small> | 一〇、〇〇〇 <small>千円</small> | 後藤專太郎 |
| 合資會社 | 清水組名古屋支店 | 南區西古渡町字八反田一八ノ一 | 南⑥二〇五九六 二〇五九 | 建築土木請負業 | 東京市京橋區南箱町一四地 | 三、〇〇〇 | 三、〇〇〇 | 小笹徳藏 |
| 株式會社 | 新宮商行 | 南區東樂地二ノ二 | 南⑥一七三〇 | 木材 販賣 | 小樽市色内町七丁目拓殖ビルディング | 一、五〇〇 | 一、五〇〇 | 竹内源市 |
| 信産館製絲株式會社 | 愛知支店 | 東區矢田町二丁目 | 東④一七七三 | 生絲製造業 | 長野縣上伊那郡宮田村 | 一、五〇〇 | 五四〇 | 平澤恭平 |
| 日の本タビ株式會社 | 名古屋營業所 | 東區大津町二丁目 | 東④三九二四 | 足袋製造販賣 | 大阪市東區成區中津町 | 一、〇〇〇 | 七五〇 | 松並秀三 |
| 飛州木材株式會社 | 名古屋支店 | 南區八熊町出郷 | 南⑥〇五一九 | 木材 販賣 | 東京市麴町區富士見町 | 二、〇六四 | 二、〇六四 | 三浦善陸 |
| 株式會社 | 日立製作所 | 中區新柳町住友ビル内 | 本②一三五八 | 電氣機械製作販賣 | 東京市丸之内仲通一五號館 | 一〇、〇〇〇 | 一〇、〇〇〇 | 三浦義治 |
| 株式會社 | 守谷商會 | 西區玉屋町一ノ五 | 本②一四八二 一四八三 | 電氣器具及工業用諸機械類ノ販賣 | 東京市京橋區南馬場町二丁目千代田館内 | 一、〇〇〇 | 六五〇 | 須藤輝一 |
| 松風工業株式會社 | 名古屋支店 | 東區白壁町一丁目 | 東④〇二四五 | 輸出向陶磁器製造販賣 | 京都市本町通二ノ橋 | 二、〇〇〇 | 一、〇〇〇 | 林 武 八 |

二、會社

| 名 | 稱 | 所在地 | 電話 | 營業目的 | 本店所在地 | 公稱資本金 | 拂込資本金 | 支店長出張所長 |
|--------------|-------|----------|----------------|----------------------------------|------------------------|---------|---------|---------|
| 株式會社精養軒名古屋支店 | | 中區大池町四丁目 | 東①一〇六六 五八〇四 | ホテル、西洋料理 飲食料品製造販賣 | 東京市京橋區 采女町三二 | 一、〇〇〦千円 | 一、〇〇〦千円 | 北村重志 |
| 住友合資會社名古屋販賣店 | | 中區新柳町六丁目 | 本②〇二六八 二二九一 | 電線伸銅鋼管品製 鋸品電氣銅其他住 友製品一切ノ販賣 | 大阪市東區北 濱五丁目 | 一五〇、〇〇〦 | 一五〇、〇〇〦 | 栗原徹 |
| 株式會社鈴木商店 | 名古屋支店 | 西區下園町四丁目 | 本②五二七〇 | 一般貿易商 | 神戸市海岸通 | 八〇、〇〇〦 | 五〇、〇〇〦 | 高橋半助 |
| 株式會社鈴木商店 | 名古屋支店 | 西區西柳町二丁目 | 西⑤二八二三 | 味の素ノ販賣 | 東京市京橋區 南傳馬町一ノ 一二 | 一一、〇〇〦 | 一一、〇〇〦 | 伊藤與市 |

四八

二、生命保險會社支店出張所

| 名 | 稱 | 所在地 | 電話 | 本店所在地 | 公稱資本金 | 拂込資本金 | 支店長出張所長 |
|----------------|-------|-----------|----------------|-------------------------|---------|-------|---------|
| 萬歲生命保險株式會社 | 名古屋支店 | 東區東新町七、八地 | 東④一〇一五三 | 東京市麴町區永樂町 郵船ビルディング六階 | 一、五〇〦千円 | 三七五千円 | 河口源助 |
| 日本生命保險株式會社 | 名古屋支店 | 中區榮町五丁目 | 東④一四九三 四三九九 | 大阪市東區今橋四丁目 | 三、〇〇〦 | 三、〇〇〦 | 中村義透 |
| 日本醫師共濟生命保險相互會社 | | 西區茶屋町二丁目 | 本②三三三七 | 東京市芝區田村町一六地 | 五〇〦 | 五〇〦 | 上島幸兵衛 |
| 日本徵兵保險株式會社 | 名古屋支店 | 西區傳馬町七丁目 | 本②二三三八 | 東京市京橋區南傳馬町二 ノ一八 | 二、五〇〦 | 一、八七五 | 小澤義 |
| 日本教育生命保險株式會社 | 名古屋支店 | 東區研屋町三ノ一〇 | 東④一三四二 四七八五 | 東京市麴町區有樂町三ノ 二 | 三〇〦 | 七五 | 松本實則 |

| | | | | | | | |
|---------------------------|-------|-----------------------|----------------|-------------------|-------|-------|-------|
| 日本共立生命保險株式會社 | 名古屋支店 | 西區本町五丁目 | 本②〇四三八 | 京都市岡崎圓勝寺町 | 二、〇〇〦 | 五〇〦 | 和泉市三郎 |
| 日華生命保險株式會社 | 名古屋支店 | 東區東新町七、八地 | 東④一〇一三七 | 東京市麴町區永樂町一丁 目 | 一、〇〇〦 | 二五〦 | 岡田藤吉 |
| 日清生命保險株式會社 | 名古屋支店 | 中區八百屋町二丁目 | 本②〇一七二 | 東京市丸ノ内 | 二、〇〇〦 | 五〇〦 | 門田康記 |
| 仁壽生命保險株式會社 | 名古屋支店 | 中區新柳町三丁目 | 本②一二一一 | 東京市麴町區內幸町二丁 目 | 二、〇〇〦 | 二、〇〇〦 | 園田與三吉 |
| 蓬萊生命保險株式會社 | 名古屋支店 | 東區大津町三丁目 | 東④一六三四 | 東京市京橋區新肴町一〇 地 | 五〇〦 | 二五〦 | 木下豐 |
| 東萃生命保險株式會社 | 名古屋支店 | 西區傳馬町二丁目 | 本②〇六七七 | 東京市麴町區有樂町一丁 目 | 一、〇〇〦 | 六〇〦 | 黒川弘道 |
| 東海生命保險株式會社 | 名古屋支店 | 中區小林町一九 | 中③〇九九八 | 東京市麴町區內幸町二丁 目 | 二、〇〇〦 | 五〇〦 | 安井警三 |
| 東洋生命保險株式會社 | 名古屋支店 | 西區下園町四丁目 第一ビル内 | 本②〇三六八 | 東京市麴町區永樂町二丁 目 | 一、〇〇〦 | 二五〦 | 豐田明敬 |
| 常盤生命保險株式會社 | 名古屋支店 | 中區門前町三丁目 | 中③一七六六 一二九八 | 東京市麴町區有樂町一丁 目 | 一、〇〇〦 | 二五〦 | 大宅芳太 |
| 千代田生命保險相互會社 | 名古屋支店 | 中區南大津町一丁目 | 東④三五九〇 | 東京市京橋區南傳馬町二 丁目 | 五〇〦 | 二五〦 | 丹治太治郎 |
| 中央生命保險株式會社 | 名古屋支店 | 西區玉屋町二丁目 | 本②一七六三 | 東京市麴町區八重洲町 | 三、〇〇〦 | 三、〇〇〦 | 辻欽太郎 |
| 加奈陀マニユフアク チュウリース生命保險會社 | 名古屋支店 | 中區新柳町六丁目 住友ビル三階三〇八 | 本②一八六三 | 英領、加奈陀トロン市 | 三、〇〇〦 | 三、〇〇〦 | 原田權太郎 |

四九

二、會社

五〇

| 名 稱 | 所 在 地 | 電 話 | 本 店 所 在 地 | 公 稱 資 本 金 | 拂 込 資 本 金 | 支 店 長 出 張 所 長 |
|-------------|-----------------------------|----------------|---------------|-----------------------|-----------------------|---------------|
| 加奈陀サン生命保險會社 | 中區新柳町六丁目 住友ビルディング五 〇五 | 本②二五二六 | 英領加奈陀メントリカール市 | | | 松川常五郎 |
| 片倉生命保險會社 | 西區傳馬町一丁目 | 本②一三五五 | 東京市京橋區疊町八地 | 五〇〇 <small>千円</small> | 五〇〇 <small>千円</small> | 安藤庄一郎 |
| 橫濱生命保險會社 | 西屋玉屋町一丁目 | 本②一四一九 | 橫濱市中區本町五丁目 | 一、〇〇〇 | 二五〇 | 三浦健吉 |
| 第一生命保險會社 | 東區高岳町二丁目 | 東④〇一三一 | 東京市京橋區南傳馬町 | 資本金全部償却済 | | 守隨眞一郎 |
| 第一徵兵保險會社 | 中區橋町一丁目 | 南⑥〇七〇二 | 東京市京橋區銀座三丁目 | 三〇〇 | 三〇〇 | 平島定治 |
| 太平生命保險會社 | 西區小島町二六地 | 西⑥〇四六八 | 東京市麴町區内幸町一丁目 | 一、〇〇〇 | 二五〇 | 竹内初次郎 |
| 太陽生命保險會社 | 西區傳馬町二丁目 | 本②〇〇二六 | 東京市京橋區南傳馬町二丁目 | 一、〇〇〇 | 三二五 | 安藤丈繼 |
| 大同生命保險會社 | 中區笹島町四丁目 | 西⑥一一二五 | 大阪市西區土佐堀通一丁目 | 三〇〇 | 三〇〇 | 千田民衛 |
| 大安生命保險會社 | 中區門前町二丁目 | 中③一三三七 | 東京市京橋區南金六町一丁目 | 一、〇〇〇 | 三二五 | 森 治朗 |
| 大正生命保險會社 | 東區研屋町三ノ一〇 | 東④一三四二 四七八五 | 東京市麴町區有樂町三ノ二 | 五〇〇 | 一二五 | 松本實則 |
| 富士生命保險會社 | 中區新柳町六丁目 住友ビルディング内 | 本②一七六六 | 大阪市北區堂島北町二〇 | 五〇〇 | 一二五 | 重山泰太郎 |

| | | | | | | |
|----------|-----------|----------------|---------------|-------|-------|--------|
| 福德生命保險會社 | 中區笹島町三ノ二 | 西⑤〇五三五 一五三八 | 大阪市北區堂島濱通一ノ一五 | 一、〇〇〇 | 五〇〇 | 久間時三郎 |
| 壽生命保險會社 | 東區朝日町二丁目 | 東④一七八七 | 大阪市東區北久寶寺町場筋角 | 二、〇〇〇 | 六五〇 | 大西留吉 |
| 國華徵兵保險會社 | 東區古出來町一一五 | 東④二一三三 三一四〇 | 東京市京橋區出雲町五地 | 一、〇〇〇 | 五〇〇 | 柴田半左衛門 |
| 國光生命保險會社 | 西區傳馬町二ノ一〇 | 本②二六六〇 | 東京市京橋區尾張町二ノ二三 | 二〇〇 | 一〇〇 | 河内 篤 |
| 帝國生命保險會社 | 中區榮町七丁目 | 東④三三二九 | 東京市日本橋區吳服町一六地 | 一、〇〇〇 | 一、〇〇〇 | 井口秀三郎 |
| 愛國生命保險會社 | 西區桶屋町五丁目 | 本②〇九五五 | 東京市麴町區有樂町三ノ三 | 三〇〇 | 三〇〇 | 岩本湧一 |
| 共保生命保險會社 | 東區宮町二丁目 | 東④三四六六 | 東京市芝區櫻田本郷町 | 一、〇〇〇 | 四〇〇 | 圓地德太郎 |
| 共濟生命保險會社 | 中區南大津町一丁目 | 東④〇四六二 二二九二 | 東京市日本橋區鏡河岸 | 三〇〇 | 七五 | 猪子彌平 |
| 三井生命保險會社 | 中區笹島町 | 西⑤一三二六 | 東京市麴町區内山下町一ノ一 | 二、〇〇〇 | 五〇〇 | 中川 謙 |
| 有隣生命保險會社 | 西區傳馬町四丁目 | 本②〇九七三 | 東京市麴町區有樂町一丁目 | 三〇〇 | 三〇〇 | 永野 謙 |
| 明治生命保險會社 | 中區榮町七丁目 | 東④一四六〇 一四六一 | 東京市麴町區八重洲町一丁目 | 二、〇〇〇 | 二、〇〇〇 | 大阪 榮 |
| 住友生命保險會社 | 中區新柳町六丁目 | 本②一八三三 | 大阪市東區北濱五丁目 | 一、五〇〇 | 七五〇 | 古川正雄 |

ホ、火災保險會社支店出張所

| 名 | 稱 | 所在地 | 電話 | 本店所在地 | 公稱資本金 | 拂込資本金 | 支店長出張所長 |
|---------------|--------|-----------|--------------------|-------------------------|--------------------------|-------------------------|---------|
| 日本火災保險株式會社 | 名古屋支店 | 中區新柳町三五番戶 | 本②〇六四〇 本③〇六四一 | 東京市京橋區銀座一丁目 | 一〇、〇〇〇 <small>千兩</small> | 四、〇〇〇 <small>千兩</small> | 小島 幹 |
| 日本動產火災保險株式會社 | 名古屋支部 | 中區西松ヶ枝町一〇 | 東④四九一八 | 大阪市東區北濱一丁目 | 一、〇〇〇 | 二五〇 | 井口 正龜 |
| 日本海上保險株式會社 | 名古屋出張所 | 西區東柳町八五地 | 西⑤三〇六三 | 大阪市西區江戸堀上通り一丁目 | 一〇、〇〇〇 | 二、六五〇 | 岡田伊佐雄 |
| 日本簡易火災保險株式會社 | 名古屋支部 | 東區高岳町一丁目 | 東④四七三八 | 大阪市西區江戸堀南通り一丁目 | 一、〇〇〇 | 二五〇 | 大賀 茂 |
| 日章火災海上再保險株式會社 | 名古屋支店 | 西區南外堀町一丁目 | 本②二五〇九 | 東京市麴町區有樂町一ノ一三菱仲八號館 | 二、〇〇〇 | 五〇〇 | 宮田秀太郎 |
| 豐國火災保險株式會社 | 名古屋支店 | 西區傳馬町三丁目 | 本②一六〇九 | 大阪市北區曾根崎新地三丁目 | 三、〇〇〇 | 七五〇 | 秋田達次郎 |
| 東邦火災保險株式會社 | 名古屋支店 | 西區傳馬町四丁目 | 本②一九七四 | 東京市麴町區永樂町一ノ一丸ノ内ビルディング五階 | 五、〇〇〇 | 一、二五〇 | 中島 義一 |
| 東京動產火災保險株式會社 | 名古屋支店 | 東區大津町二丁目 | 東④一六八一 | 東京市日本橋區輪物町一丁目 | 二、〇〇〇 | 五〇〇 | 小林 秀夫 |
| 東京火災保險株式會社 | 名古屋支店 | 中區南大津町一丁目 | 東④〇〇二四〇 東④〇〇五八二 | 東京市麴町區永樂町二丁目 | 一〇、〇〇〇 | 二、五〇〇 | 永瀨 博 |
| 東神火災保險株式會社 | 名古屋支店 | 中區南大津町二丁目 | 中③〇六五一 | 東京市京橋區西紺屋町七丁目 | 五、〇〇〇 | 一、二五〇 | 神谷 英一 |

| | | | | | | | |
|----------------|--------|------------------------|------------------|-------------------------|--------|-------|--------|
| 千代田火災保險株式會社 | 名古屋支店 | 中區南大津町一丁目 | 東④三二八三 | 東京市京橋區南傳馬町二丁目 | 一〇、〇〇〇 | 二、五〇〇 | 江島信次郎 |
| 中央火災傷害保險株式會社 | 名古屋支店 | 中區南大津町一丁目 | 中③〇二〇二 | 東京市麴町區丸ノ内六五號 | 五、〇〇〇 | 一、二五〇 | 倉橋 知了 |
| 大阪海上火災保險株式會社 | 名古屋出張所 | 西區本町五丁目 | 本②〇六一五 本②一八八〇 | 大阪市北區堂島濱通り二丁目 | 一〇、〇〇〇 | 二、七九〇 | 杉田 久 |
| 橫濱火災海上保險株式會社 | 名古屋支店 | 西區玉屋町一ノ四 | 本②一三〇〇 | 橫濱市中區本町五丁目 | 一二、五〇〇 | 三、一二五 | 佐藤 半彌 |
| 第一火災海上保險株式會社 | 名古屋支店 | 東區富澤町二ノ五 | 東④〇六八三 | 東京市麴町區八重洲町一ノ二 | 五、〇〇〇 | 一、二五〇 | 鈴木 雅男 |
| 第一機關汽罐保險株式會社 | 名古屋支店 | 東區久屋町八ノ一 | 東④二一七八 | 東京市日本橋區本材木町 | 五〇〇 | 一二五 | 山際 信吉 |
| 大北火災海上運送保險株式會社 | 名古屋支店 | 中區矢場町五ノ切 | 中③一七七二 | 東京市麴町區永樂町一ノ一 | 四、〇〇〇 | 一、〇〇〇 | 小泉信四郎 |
| 大東火災海上保險株式會社 | 名古屋出張所 | 中區矢場町五ノ切東陽ビル三階 | 中③一〇一三 | 大阪市北區絹笠町九地大江ビル五階 | 二、五〇〇 | 六二五 | 秦泉寺修興 |
| 大福海上火災保險株式會社 | 名古屋支店 | 中區笹島町三丁目 | 西⑤一五三八 | 大阪市北區堂島濱通り一丁目 | 五、〇〇〇 | 一、二五〇 | 大竹 兼吉 |
| 太平火災海上保險株式會社 | 名古屋出張所 | 西區下園町四丁目 | 本②二八二二 | 東京市麴町區永樂町二丁目 目安田信託階上 | 五、〇〇〇 | 一、二五〇 | 堀内 寅治 |
| 太平洋火災海上保險株式會社 | 名古屋支店 | 中區新柳町六丁目 | 本②一七四八 | 大阪市東區今橋三丁目 | 五、〇〇〇 | 一、二五〇 | 夏目 重吉 |
| 富國火災海上保險株式會社 | 名古屋支店 | 中區新柳町六丁目 住友ビルディング四階 | 本②二八七七 | 東京市京橋區疊町八階 | 二、〇〇〇 | 五〇〇 | 山本 臺太郎 |

二、會社

| 名 | 稱 | 所在地 | 電話 | 本店所在地 | 公稱資本金 | 拂込資本金 | 支店長出張所長 |
|-----|--------------|--------|---------------------------|----------------|--------------------------|-------------------------|---------|
| 扶桑 | 海上火災保險株式會社 | 名古屋出張所 | 中區南大津町一丁目 東④三二七〇 | 東京市麴町區永樂町一ノ一 | 一〇、〇〇〇 <small>千兩</small> | 二、五〇〇 <small>千兩</small> | 安田純吉 |
| 神戶 | 海上運送火災保險株式會社 | 名古屋支店 | 中區小林町五地 代表番號 中③一七一 | 神戶市明石町一九地 | 一五、〇〇〇 | 三、七五〇 | 伊藤愼一 |
| 帝國 | 火災保險株式會社 | 名古屋支店 | 中區新柳町七丁目 本②一七二八 | 東京市麴町區內幸町二丁目 | 一〇、〇〇〇 | 二、五〇〇 | 青森廣治 |
| 帝國 | 海上火災保險株式會社 | 名古屋出張所 | 中區南大津町一丁目 東④三四四三 | 東京市麴町區永樂町二丁目 | 一〇、〇〇〇 | 二、五〇〇 | 名倉靖之 |
| 朝日 | 海上火災保險株式會社 | 名古屋出張所 | 中區大池町四丁目 東④三五六九 | 神戶市京町八二地 | 一〇、〇〇〇 | 二、五〇〇 | 荒川三郎 |
| 京都 | 火災保險株式會社 | 名古屋出張所 | 東區東新町 東④一八〇九 萬歳ビルディング内 | 京都市下京區蛸薬師通烏丸東入 | 五、〇〇〇 | 一、二五〇 | 宮本重國 |
| 共同 | 火災保險株式會社 | 名古屋支店 | 中區新柳町二丁目 本②〇八七二 | 大阪市北區會場崎上二丁目 | 一〇、〇〇〇 | 二、五〇〇 | 澁川繁馬 |
| 明治 | 火災保險株式會社 | 名古屋支店 | 中區榮町七丁目 東④〇九四一 三九四二 | 東京市麴町區永樂町二丁目 | 一〇、〇〇〇 | 三、二五〇 | 増田俊一 |
| 昭和 | 火災保險株式會社 | 名古屋支店 | 中區南大津町二ノ一 中③一二五三 | 東京市京橋區彌左衛門町 | 五、〇〇〇 | 一、二五〇 | 鈴木清 |
| 新日本 | 海上火災保險株式會社 | 名古屋支店 | 東區研屋町三丁目 東④四七八五 | 東京市麴町區有樂町二丁目 | 五、〇〇〇 | 一、二五〇 | 松本實則 |

五四

三、組合

イ、産業組合

| 名 | 稱 | 事務所所在地 | 電話 | 組合員數 | 設置認可年月 | 理事 |
|-----|-----------|-------------|----------------|-------|----------|--------|
| 東宿 | 信用組合 | 西區稻葉地町中屋敷三〇 | | 八二名 | 明治四十三年二月 | 鬼頭繁吉 |
| 熱田 | 魚鳥業信用組合 | 南區熱田大瀬子町三一 | | 二四三名 | 明治四十四年八月 | 加藤鉦一 |
| 名古屋 | 莫大小信用販賣組合 | 西區傳馬町七ノ六 | | 二七一名 | 明治四十五年五月 | 朝比奈長次郎 |
| 田代 | 信用販賣購買組合 | 東區田代町小川一七三 | 東④四七四七 | 二三五名 | 大正八年十一月 | 加藤常吉 |
| 名古屋 | 洋服材料購買組合 | 中區榮町六ノ一一 | 東④三八五五 | 五三名 | 大正八年十一月 | 岩田金三郎 |
| 金城 | 購買組合 | 中區松元町一ノ二五 | | 四三六名 | 大正九年一月 | 小松原彌一郎 |
| 名古屋 | 遞友購買組合 | 中區住吉町一ノ三一 | | 二〇一九名 | 大正九年六月 | 笠原照吉 |
| 名古屋 | 衛戍購買組合 | 西區南外堀町六ノ八 | 東④二三〇九 二三九九 | 五八二名 | 大正九年九月 | 村手彦増 |
| 稻葉地 | 信用組合 | 西區稻葉地町出口一九 | | 一七四名 | 大正十年二月 | 中島兼次郎 |

三、組

合

五五

三、組 合

| 名 稱 | 事務所所在地 | 電 話 | 組 合 員 數 | 設 置 認 可 年 月 | 理 事 |
|---------------------------------|--------------|----------------|---------|-------------|-------|
| 千種々鶏改良販賣利用組合 | 東區千種町元古井五三 | 東④五三六二 | 二〇名 | 大正十年四月 | 下山長七 |
| 二十日會購買組合 | 中區笹島町二ノ一一 | 西⑤二八六一 | 五九名 | 大正十三年二月 | 吉村恒三郎 |
| 名古屋在郷軍人信用組合 | 中區古澤町九ノ四七 | 南⑥三二八〇 三二八〇 | 二六五〇名 | 大正十三年六月 | 山田虎夫 |
| 名 南 購 買 組 合 | 南區豐田町水室二〇六二 | | 六一名 | 大正十四年十二月 | 伊藤作次郎 |
| 名古屋鶏卵販賣購買組合 | 南區熱田新田東組乙一ノ割 | 南⑥二三〇一 | 五六名 | 大正十五年二月 | 久田末吉 |
| 信用組合名古屋金庫 | 中區大池町二ノ二四 | | 九三四名 | 大正十五年六月 | 田島常吉 |
| 鳴尾信用販賣購買組合 | 南區鳴尾町牛毛 | | 一〇七名 | 大正十五年八月 | 久野増治郎 |
| 九 八 信 用 組 合 | 中區新榮町一ノ六 | | 五七八名 | 大正十五年十月 | 三澤寛一 |
| 名古屋林野局 <small>信用購買</small> 利用組合 | 東區武平町一ノ七 | | 一四名 | 大正十五年十一月 | 眞崎 脩 |
| 名古屋料理業購買組合 | 中區米野町中田一五 | | 一〇〇名 | 大正十五年十一月 | 鬼頭泰治郎 |
| 名古屋住宅購買利用組合 | 中區東陽町九ノ六 | | 一〇名 | 昭和二年八月 | 田中清七 |
| 愛知縣信用組合聯合會 | 東區久屋町六ノ五 | | 五〇八名 | 明治四十五年五月 | 森 治 郎 |

四、同業組合聯合會

| 名 稱 | 事務所所在地 | 電 話 | 營 業 種 類 | 地 區 | 組 合 數 又 組 合 員 數 | 設 置 認 可 年 月 | 組 長 並 副 組 長 |
|---------------------------------|---------------------|--------|------------|---------|-----------------|-------------|---------------------------------|
| 愛知縣米穀商組合聯合會 | 西區桶屋町三丁目名古屋米穀商同業組合内 | 本②〇一九〇 | 米 穀 | 愛 知 縣 | 一五 | 大正十四年五月 | 水野榮三郎 大脇作次郎 増田才吉 |
| 愛知縣下料理 <small>飲食待合</small> 業聯合會 | 中區南久屋町一ノ五 | 中③一六一八 | 料理飲食待合業 | 愛 知 縣 | 八〇 | 大正九年三月 | |
| 名古屋市調理業聯合會 | 東區吳服町五ノ一二半小方 | 東④一一七四 | 料理調菜仕出し | 名 古 屋 市 | 一〇 | 明治四十三年四月 | 飯田鶴吉 永谷治三郎 |
| 名古屋市料理 <small>飲食待合</small> 業聯合會 | 中區南久屋町一ノ五 | 中③一六一八 | 料理待合飲食業 | 名 古 屋 市 | 一〇 | 大正九年三月 | |
| 愛知縣織物同業組合聯合會 | 愛知縣廳商工課内 | 東④六一六〇 | 染織、織物、製造販賣 | 愛 知 縣 | 四五〇〇名 | 明治四十年十月 | 舞野高三郎 水野高三郎 |
| 愛知縣養蠶同業組合聯合會 | 愛知縣蠶絲課内 | 東④六一六〇 | 養 蠶 | 愛 知 縣 | 二一 | 昭和二年六月 | 落合慶四郎 松澤清次郎 大竹 藤 知 |
| 愛知縣桑苗同業組合聯合會 | 愛知縣廳内 | 東④〇七四八 | 桑苗生産販賣 | 愛 知 縣 | 九 | 大正十一年六月 | 松山兼三郎 山崎福松 |
| 愛知縣酒造組合聯合會 | 愛知縣廳内 | 東④六一六〇 | 酒類釀造販賣 | 愛 知 縣 | 三五〇名 | 大正四年三月 | 太田彌太郎 佐藤孫七郎 宗太郎、石川八郎、中村平吉 |

三、組 合

三、組 合

| 名 | 稱 | 事務所所在地 | 電 話 | 營業種類 | 地 區 | 組合員數 | 設置認可年月 | 組長並二副組長 |
|-----------------|---|------------|--------|------------|---------|-------------------|--------|------------------------|
| 愛知縣蠶絲同業組合聯合會 | | 愛知縣內務部蠶絲課內 | 東④六一六〇 | 蠶種、生絲、玉絲製造 | 愛 知 縣 | 一〇 | 大正二年九月 | 川村吉六 岡田貞次 |
| 愛知縣生絲同業組合聯合會 | | 愛知縣廳內 | 東④〇七四八 | 生絲製造 | 愛 知 縣 | 二二八名 ^三 | 大正二年九月 | 白井貞治 大久保佐一 |
| 名古屋麵類業聯合組合 | | 東區久屋町八ノ | 東④五一八三 | 麵 類 業 | 名 古 屋 市 | 七〇〇名 | 大正九年五月 | 富田幸太郎 前田幸太郎 |
| 愛知縣味噌、溜、醬油製造聯合會 | | 愛知縣商工課內 | 東④六一六〇 | 味噌、溜、醬油製造 | 愛 知 縣 | 一〇 | 大正十五年 | 服部彌八 小栗福藏 |
| 名古屋質業組合聯合會 | | 中區南園町二ノ | 一七 | 質 業 | 名 古 屋 市 | 三四三名 | 大正十年 | 村上寬一 三輪常次郎 井戸田竹安 |

八、輸出工業組合

| 名 | 稱 | 事務所所在地 | 電 話 | 營業種類 | 地 區 | 組合員數 | 設置認可年月 | 理事長副理事長 |
|--------------|---|--------------|----------------|-------------|------------------|------|--------|--------------|
| 名古屋輸出玩具工業組合 | | 中區松元町一丁目 | 東④三四九一 | 大正琴及玩具販賣 | 名 古 屋 市 | 一一名 | 昭和二年一月 | 池田喜一 吉安元達 |
| 名古屋輸出綿布工業組合 | | 東區宮町一丁目 | 東④六二二〇 | 綿布製造販賣 | 名古屋、丹羽、日井郡、東春日井郡 | 四三名 | 昭和二年三月 | 三輪常次郎 |
| 名古屋輸出莫大小工業組合 | | 西區泥江町二丁目 | 西⑤一一二〇 | 輸出メリヤス製造販賣 | 名 古 屋 市 | 二〇名 | 昭和二年三月 | 伊藤謙吉 |
| 名古屋自轉車工業組合 | | 南區野立町五反畑二三九〇 | 南⑥一九三九 一一六五 | 自轉車、自動車製造販賣 | 名 古 屋 市 | 七三名 | 昭和二年四月 | 岡本德松 |

二、重要物産同業組合

| 名 | 稱 | 事務所所在地 | 電 話 | 營業種類 | 地 區 | 組合員數 | 設置認可年月 | 組長並二副組長 |
|--------------|---|-------------|--------|------------|---------------------|-------|----------|--------------------------|
| 名古屋印刷同業組合 | | 東區久屋町八ノ | 東④五一八三 | 印刷機械ヲ使用者 | 名古屋、愛知郡、中島郡、丹羽郡、一宮市 | 二八〇名 | 大正七年二月 | 英比貞造 村瀬右衛門 中島大助 |
| 愛知鑄造同業組合 | | 中區西瓦町一九番地 | 東④三〇〇三 | 鑄 造 業 | 尾張、三河、美濃、四ヶ國 | 九四名 | 明治四十四年一月 | 田村觀次郎 大須賀源次郎 平川忠次郎 |
| 尾二勢濃鑄物農具同業組合 | | 東區伊勢町一ノ | 東④一六二一 | 鑄物鍋釜農具製造販賣 | 尾張、三河、美濃、四ヶ國 | 二〇名 | 明治三十一年一月 | 中尾十吉 |
| 名古屋賣藥同業組合 | | 東區吳服町二ノ | 東④四三八〇 | 賣藥營業賣藥請賣業 | 名 古 屋 市 | 一五〇〇名 | 明治四十二年一月 | 今堀辰三 飯田光太郎 荒川長太郎 |
| 愛知縣真田帽子同業組合 | | 南區熱田新宮坂町一二六 | 南⑥三五〇三 | 真田帽子製造販賣 | 愛 知 縣 | 一一二名 | 明治三十二年一月 | 橋本榮次郎 横田久三郎 |
| 名古屋米穀商同業組合 | | 西區桶屋町三ノ | 本②〇一九〇 | 白米販賣 | 名古屋、西枇杷島町、新川町 | 八六〇名 | 大正七年三月 | 間宮重兵衛 三浦彦三郎 岡田久太郎 |

三、組 合

三、組合

六〇

| 名 | 稱 | 事務所所在地 | 電話 | 營業種類 | 地區 | 組合員數 | 設置認可年月 | 組長並二副組長 |
|---------|----------|-----------|----------------|-------------|-------------------------------|------|----------|---|
| 名古屋陶磁器 | 貿易商工同業組合 | 東區橋木町三ノ二 | 東④〇三三四 | 輸出向陶磁器製造販賣 | 名古屋、愛知郡 | 一八〇名 | 明治四十年 | 井元爲三郎 株式會社、名古屋製陶所、大洋商工株式會社 |
| 愛知縣時計製造 | 同業組合 | 東區葵町二三 | 東④三二六九 | 時計製造業 | 名古屋市 | 二二名 | 明治三十六年六月 | 瀨川嘉治 小栗信治 |
| 名古屋織物 | 同業組合 | 東區久屋町六ノ一五 | 東④三一〇〇 三二八〇 | 織物製造販賣 | 名古屋、愛知郡 | 六三五名 | 明治四十一年三月 | 磯貝喜三郎 大橋誠一 尾關與兵衛 渡邊與兵衛 龍定合名會社 株式會社 |
| 名古屋織物卸賣 | 同業組合 | 中區南吳服町一ノ六 | 中③〇一三四 | 織物卸賣 | 名古屋市 | 一五〇名 | 明治四十三年一月 | 株式會社 |
| 名古屋硝子 | 同業組合 | 東區松山町二一 | 東④二六七〇 | 硝子製品製造販賣 | 名古屋、岡崎、豐橋市、愛知、知多、春日井、西春日井、日井郡 | 四二名 | 大正四年二月 | 石塚岩三郎 岡部元彦 |
| 名古屋紙商 | 同業組合 | 東區寶町一ノ八 | 東④二七〇七 | 紙類販賣 | 名古屋、西枇杷島町 | 一三二名 | 大正九年十月 | 伊藤常七 大池友三郎 |
| 名古屋紙函製造 | 同業組合 | 中區東陽町三ノ三八 | 呼東④四一三三 | 紙器製造販賣 | 名古屋市 | 二二七名 | 大正七年二月 | 中村常治 岩井健吾 |
| 名古屋洋服商 | 同業組合 | 中區榮町六ノ一 | 東④三八五五 | 洋服製造販賣 | 名古屋市 | 三二六名 | 大正九年七月 | 岩田金三郎 渡邊與兵衛 柳瀨與市治 |
| 名古屋足袋問屋 | 同業組合 | 中區南吳服町一ノ六 | 中③〇一三四 | 足袋製造業並二卸問屋業 | 名古屋市 | 五一名 | 大正十一年六月 | 伊藤重助 野津熊次郎 |

| | | | | | | | | |
|-----|----------|-----------------------|----------------|----------------|---------------------|-------|----------|-------------------------|
| 愛知縣 | 蠶卵同業組合 | 愛知縣農務課内 | 東④六一六〇 | 蠶ノ生産販賣 | 愛知縣 | 七五名 | 大正十五年十月 | 森作太郎 服部銳太 岡田萬藏 |
| 名古屋 | 染物同業組合 | 東區水筒先町三丁目 | 東④六三三〇 | 染物請負 | 名古屋、西春日井郡、西枇杷島町、萩野村 | 二二〇名 | 大正十一年四月 | 小川元三郎 石原伊之助 坂本辰之助 |
| 名古屋 | 漬物製造同業組合 | 西春日井郡西枇杷島町大字下小田井字橋詰五〇 | 西⑤二一九〇 | 漬物製造 | 名古屋、西春日井郡 | 三五名 | 大正十一年五月 | 中村謙吉 若山伊三郎 |
| 愛知縣 | 燐寸同業組合 | 西區則武町中廻方四四八六杉山 | 東④〇九一九 | 燐寸製造 | 愛知縣 | 三〇名 | 明治三十一年四月 | 杉山彌三郎 寺島定次郎 |
| 名古屋 | 文房具商工組合 | 中區白川町五丁目 | 中③一二九八 | 文房具製造卸 | 名古屋市 | 二七名 | 昭和三年八月 | 安藤清兵衛 宮部谷次郎 |
| 名古屋 | 金屬製造同業組合 | 中區南新町三丁目 | 目 | 金屬、小問物製造 | 名古屋市 | 七六名 | 大正八年十月 | 伊藤孝太郎 佐藤惣三郎 牛田金三郎 |
| 名古屋 | 酒類商同業組合 | 東區武平町五丁目三地 | 東④〇四四一 | 酒類卸賣問屋業、仲立業、小賣 | 名古屋市 | 一二三〇名 | 大正三年九月 | 林京樂 |
| 名古屋 | 砂糖商同業組合 | 中區北彌宜町八ノ一 | 西⑤〇一一〇 | 砂糖卸小賣 | 名古屋、西枇杷島町、新川町、鳴海町 | 三八五名 | 大正八年八月 | 棚橋金左衛門 染川竹次郎 |
| 名古屋 | 材木商工同業組合 | 南區八熊町字長町一五八七ノ五 | 南⑥一九一〇 一七五一 | 製材製函業 | 名古屋市 | 四九九名 | 明治四十年九月 | 鈴木惣兵衛 水谷孝三 |
| 愛知縣 | 中京蠶種同業組合 | 東區西二葉町一八地 | 東④〇一一一 | 蠶種製造業 | 名古屋、愛知、東春日井、西春日井郡 | 二〇名 | 明治四十三年四月 | 河田悦治郎 岩塚藤重 |

三、組

合

六一

三、組

合

六二

| 名 | 稱 | 事務所所在地 | 電話 | 營業種類 | 地區 | 組合員數 | 設置認可年月 | 組長並二副組長 |
|---------------|---|-------------|--------|------------|----------------|------|----------|--------------------------|
| 愛知縣尾張生糸製造同業組合 | | 西區田幡町八四〇 | 東④一九七 | 生糸製造 | 愛知縣 | 三八名 | 明治四十二年七月 | 大久保佐一 |
| 愛知縣牛馬商同業組合 | | 愛知縣農務課内 | 東④六一六〇 | 牛馬ノ賣買交換及周旋 | 愛知縣 | 七一〇名 | 大正十五年三月 | 大野佐太郎 日比野清兵衛 淺井保之助 |
| 愛知縣莫大小同業組合 | | 西區泥江町二丁目 | 西⑤〇六三〇 | 莫大小製造販賣 | 愛知縣 | 三五四名 | 大正六年十月 | 猪村謙吉 尾關德三 杉山勇吉 |
| 名古屋味噌溜製造同業組合 | | 西區堀詰町三丁目二二地 | 西⑤一一八八 | 味噌溜醬油ノ製造販賣 | 名古屋市、西春日井郡、愛知郡 | 八八名 | 明治四十二年三月 | 宮崎平四郎 森本金十郎 |
| 名古屋薪炭商同業組合 | | 西區皆戸町一ノ二 | 本②三六五六 | 薪炭卸小賣 | 名古屋市 | 九八七名 | 大正十二年七月 | 永田恒治 尾崎保忠 久松助 |
| 名古屋國産絞同業組合 | | 西區本重町四丁目二〇 | 本②三二八四 | 絞製造販賣 | 名古屋市、西春日井郡、愛知郡 | 一九四名 | 明治三十四年二月 | 岡田合名會社 森井牛兵衛 |

ホ、準則組合、申合組合

| 名 | 稱 | 事務所所在地 | 電話 | 營業種類 | 地區 | 組合員數 | 設置認可年月 | 組長並二副組長 |
|----------|---|------------|--------|--------------|---------|------|----------|------------------------|
| 名古屋蠟燭業組合 | | 中區下廣井町二ノ二〇 | 西⑤三四二二 | 西洋蠟燭、和蠟燭製造販賣 | 名古屋市及附近 | 一九名 | 明治三十五年八月 | 山口眞次郎 加藤彦次郎 中野佐七 |

| | | | | | | | | |
|--------------|--|-------------------|----------------|-------------------------|--------------------|------|----------|-----------------|
| 名古屋鼻緒製造業組合 | | 西區花車町九八 | 呼西⑤一二二六 | 鼻緒製造 | 名古屋市、海部郡一部、西春日井郡一部 | 二四七名 | 昭和二年一月 | 小塚安吉 安田源次郎 |
| 名古屋履物卸商組合 | | 西區廣井町三ノ七二大正履物新報社内 | 西⑤二四二七 | 鼻緒、下駄、草履、表類、麻裏、コム裏 | 名古屋市 | 四〇名 | 明治二十七年 | 高木鏡次郎 山口利助 |
| 名古屋打刃物組合 | | 中區大池町四ノ五 | 東④六〇五三 | 打刃物製造 | 名古屋市 | 三〇名 | 大正二十四年二月 | 高田菊治郎 吉廣重次 |
| 名古屋繙帶材料製造組合 | | 東區伊勢町三ノ一四古川方 | 東④二四二八 | 繙帶材料 | 名古屋市 | 三六名 | 明治四十年 | 吉川瀨五郎 近藤嘉市 |
| 愛知縣蠅捕紙業者組合 | | 東區千種町野代田一五ノ三伊藤萬二方 | 東④五二一四 | 蠅捕紙製造販賣 | 愛知縣 | 二五名 | 大正十五年十一月 | 伊藤萬吉 島田第吉 |
| 名古屋帽子製造組合 | | 南區熱田新宮坂町一二六 | 呼南⑥三五〇三 | 一般帽子製造 | 名古屋市 | 四三名 | 大正九年一月 | 橋本榮次郎 |
| 名古屋米穀問屋組合 | | 中區天王崎町四 | 本②〇六二四 | 米穀雜穀販賣 | 名古屋市 | 二二名 | 大正八年九月 | 西田淺次郎 水谷勘治郎 |
| 名古屋ペンキ塗請負業組合 | | 東區針屋町一丁目 | 東④一九五六 | ペンキ塗請負 | 名古屋市 | 三〇名 | 大正八年二月 | 竹島覺三郎 小岩貞次郎 |
| 名古屋時計商組合 | | 西區玉屋町四長谷川方 | 本②〇四五〇 〇四五一 | 時計貴金屬蓄音器販賣 | 名古屋市 | 一一四名 | | 長谷川與吉 今津菊次郎 |
| 尾張トマト加工品製造組合 | | 東區東新町 | 東④三六七二 | トマトソリス トマトケチャ ブ製造 | 名古屋市 | 五六名 | 大正九年三月 | 愛知トマト 製造株式會社 |

三、組

合

六三

三、組

合

六四

| 名 | 事務所所在地 | 電話 | 營業種類 | 地區 | 組合員數 | 設置認可年月 | 組長並二副組長 |
|---------------|--------------------|---------|-----------------|--------------|------|----------|-----------------|
| 名古屋提灯業組合 | 西區本重町四ノ一六 | 本②二三〇二 | 提灯製造販賣 | 名古屋市 | 四〇名 | 明治四十一年一月 | 坪内徳次郎 水野李善 |
| 名古屋提灯卸業組合 | 中區流町三九 | 南⑥〇三八四 | 提灯製造 | 名古屋市 | 二八名 | 大正五年五月 | 中村芳次郎 伊藤健太郎 |
| 名古屋輪業組合 | 西區本町二丁目河合方 | 本②〇五五六 | 自轉車及同部 分品小賣 | 名古屋市 | 四五〇名 | 大正九年十月 | 河合嘉太郎 岡田新七 |
| 鍋屋輪業古物組合 | 東區赤塚町二ノ一加藤方 | 東④四〇二七 | 古自轉車及同 部分品小賣 | 鍋屋署管内 | 八三名 | 大正十四年三月 | 加藤元吉 岡田清市 |
| 名古屋新榮古物自轉車商組合 | 中區南大津町二ノ二 | 本②五五二八 | 古物自轉車小 賣 | 新榮町警察署 管内 | 一一一名 | 大正十四年六月 | 田中伊三郎 伊藤半次郎 |
| 江川輪業古物組合 | 西區隅田町二八 | 呼西⑤〇一九九 | 自轉車、自動 自轉車小賣 | 江川警察署 管内 | 一〇〇名 | 大正十二年五月 | 高津橋四郎 南谷彦四郎 |
| 中央部料理業組合 | 西區伊倉町四ノ九 | 本②三四二八 | 料理 | 新榮署管内 | 二二〇名 | 大正七年八月 | 加藤五左衛門 長谷川敬三 |
| 東部料理屋待合茶屋組合 | 東區相生町四ノ一四 | 東④〇六五五 | 料理、待合業 | 鍋屋署管内 | 一三〇名 | 大正九年一月 | 河野仙太郎 上田五十二 |
| 城東料理業組合 | 東區大曾根町東 大曾根十洲樓方 | 東④〇八二六 | 料理 | 鍋屋署管内 | 八〇名 | 大正十四年七月 | 道家鎌次郎 二井源吉 |

| | | | | | | | |
|------------|-------------------------|--------|--------|------------------|------|---------|-----------------|
| 旭連料理業組合 | 西區外田町一六 江川自動車商會 内 | 西⑤一五八三 | 料理、待合業 | 江川署管内 | 八〇名 | 大正六年五月 | 中島九八 高坂朝之助 |
| 笹島料理業組合 | 西區堀内町 | 西⑤三一九二 | 和洋料理業 | 笹島署管内 | 一三〇名 | 大正十二年六月 | 鬼頭泰治郎 寺田榮一 |
| 昌榮料理業組合 | 南區熱田東町字 宿龜一五安藤方 | 南⑥〇三〇八 | 料理 | 熱田署管内 | 四〇名 | 大正十二年 | 安藤彦三郎 可兒藤市 |
| 熱田料理屋組合 | 南區熱田神戸町 二三鈴木方 | 南⑥二一〇一 | 料理 | 熱田署管内 | 八〇名 | 明治四十三年 | 鈴木甚三郎 近藤喜美三郎 |
| 八幡料理業組合 | 南區八熊町長町 一六一八 | 南⑥四五三三 | 料理 | 西古渡町、八 熊町、野立町 | 七〇名 | 大正十三年 | 近藤東吉 岡田長吉 |
| 中央部待合茶屋業組合 | 中區住吉町三ノ二 | 中③一六七五 | 待合茶屋業 | 新榮署管内 | 一一〇名 | 大正七年 | 井野初太郎 小出菊太郎 |
| 浪越料理業組合 | 中區門前町四丁目 | 本②三三三三 | 料理業 | 門前署管内 | 三四〇名 | 大正九年 | 松浦彌兵衛 加藤吉之助 |
| 愛知塗箸組合 | 東區水筒先町四ノ四 | 東④二六三一 | 塗箸製造販賣 | 名古屋市 | 一〇名 | 昭和三年九月 | 今枝謙藏 山田善七 |
| 名古屋折箱製造組合 | 東區大津町四丁目 目天野方 | 東④六五二二 | 折箱製造 | 愛知縣 | 二五名 | 大正五年 | 天野兼二郎 角野金二郎 |
| 名古屋桶類業組合 | 中區南園町二ノ一 七岩本方 | | 桶類製造 | 名古屋市 | 九三名 | 大正八年三月 | 鈴木安次郎 伊藤兼次郎 |

三、組

合

六五

三、組

名 稱 事務所所在地 電 話

中京製綿組合 東區黒門町 東④〇八八八

蒲團綿、着物
綿製造 名古屋市 一九名

組合員數 設置認可年月

組長並二副組長
國枝製綿所
杉野廣三郎
山一製綿所

名古屋和服裁縫業組合 東區久屋町八丁目 東④五一八三

和服裁縫業 名古屋市 二七〇名

大正三年
二月

水野市三郎
野野友吉
野野友三郎

名古屋銅鐵金物商組合 西區傳馬町三丁目一七地 本②二六六二

銅鐵金物販賣 名古屋市 二六一名

大正十一年
三月

宮部三郎
奧田清三郎
石原榮三郎

名古屋鐵葉業組合 中區中ノ町二和田武藏方 本②三九三二

鐵葉製品各種販賣 名古屋市 四五名

大正十年
二月

伊藤忠右衛門
石原勘三郎

名古屋金網組合 西區傳馬町三丁目 本②二六六三

金網製造販賣 名古屋市 一五名

昭和二年
十月

田中清吉

名古屋金物卸商組合 西區傳馬町三丁目 本②二六六二

金物各種販賣 名古屋市 一三名

大正十年
六月

田鍋惣助
田中伍三郎

愛知縣和樂器商工業組合 西區袋町五ノ一三中惣商店方 本②〇五九一

和樂器愛知縣 六四名

大正十五年
九月

鈴木梅雄

名古屋洋樂器組合 西區玉屋町三星野樂器店內 本②一三八五

西洋樂器製造販賣 名古屋市 二四名

大正十二年
十月

鈴木梅雄

名古屋洋樂器卸商組合 中區榮町日本樂器製造株式會社名古屋出張所內 東④二七九七

西洋樂器卸 名古屋市 一六名

大正十二年
十月

鈴木梅雄

名古屋菓子製造組合 西區菊井町三ノ七酒井可壽吉方 西⑤一七七八

菓子製造 名古屋市 四三〇名

明治四十一年
五月

酒井可壽吉
大谷龜太郎

名古屋種菓子製造業組合 中區西日置町字若狹七 種菓子製造卸 名古屋市、接續町村 七一名

種菓子製造卸 名古屋市、接續町村 七一名

明治二十六年
二月

宮田金之助
淺野友吉

名古屋菓子問屋組合 西區小舟町二丁目 西⑤〇七六八

菓子問屋業 名古屋市 五五名

明治四十三年
三月

松岡數太郎
奧村彌三郎

名古屋玩具組合 中區南武平町四ノ二 中③二〇五六

玩具雜貨販賣 名古屋市 四〇名

明治四十年

合名社岩田商店
住田住次郎

名古屋硝子商組合 西區新道町六ノ二〇 西⑤二三八二

板硝子及硝子器具販賣 名古屋市 八一名

大正十五年
十月

丹下兼吉
荻集信太郎

名古屋瓦商組合 中區東瓦町一五〇內藤方 東④四五一七

瓦販賣 名古屋市、東西春日井郡、愛知郡ノ一部 三六名

明治十九年
二月

內藤菊五郎
神谷喜作

名古屋乾物卸賣業組合 西區車町四ノ一 西③三三六四

乾物卸賣 名古屋市 三五名

大正十年
二月

森川彌兵衛
河合源吉

名古屋蚊帳蒲團商組合 西區數寄屋町二丁目 西⑤二〇〇一

蚊帳蒲團販賣 名古屋市及接續地 九〇名

大正五年
三月

鬼頭理助
佐伯力次郎
瀧本章

名古屋靴商工組合 中區矢場町一ノ方一服部賴之助 本③五一九一

靴及革具類製造販賣 名古屋市 八〇名

大正八年
九月

大橋長太郎
幸村初太郎

名古屋洋家具組合 中區天場町五ノ切河瀬方 中③〇五七一

洋家具製造販賣 名古屋市 七五名

昭和二年
六月

鈴木政吉
平手三郎
川瀨彌兵衛

三、組

合

三、組 合

| 名 | 稱 | 事務所所在地 | 電話 | 營業種類 | 地區 | 組合員數 | 設置認可年月 | 組長並二副組長 |
|-------------|---|------------|--------|----------------------|-------------|------|----------|----------------------|
| 愛知縣養兔副業聯合組合 | | 南區穗瑞町雁道二八地 | 南⑥四八二 | 兔分讓試驗用動物毛皮加工用兔肉鱈詰食用肉 | 名古屋市及縣下 | 一〇〇名 | 大正十五年十月 | 福島富次郎 櫻井長次郎 |
| 名古屋養鷄組合 | | 中區岩井町一八 | 本②三二六六 | 鷄卵販賣 | 南區小確町及熱田前新田 | 三五名 | 大正十五年八月 | 鬼頭吉次郎 淺野幸次郎 富田紋二郎 |
| 名古屋洋酒食料品商組合 | | 東區東新町一七 | 東④二六七二 | 洋酒、食料品販賣 | 名古屋市 | 三二名 | 大正十年四月 | 株式會社 明治屋支店 株式會社 中塾酢店 |
| 名古屋疊製造業組合 | | 西區伊倉町三ノ一七 | 本②一〇五九 | 疊製造販賣 | 名古屋市 | 四〇〇名 | 明治四十二年一月 | 太田松藏 伊藤信次郎 |
| 名古屋箆筒商工組合 | | 中區裏門前町四ノ一 | 南⑥四〇〇九 | 箆筒、長持類製造販賣 | 名古屋市 | 一五〇名 | 大正九年七月 | 森米吉 菅谷安太郎 尾關長藏 |
| 名古屋竹皮商組合 | | 中區宮出町六九地 | | 箆類販賣 | 名古屋市 | 二二名 | 明治十六年四月 | 高村松太郎 岡本與四郎 |
| 名古屋葬祭具業組合 | | 中區門前町二丁目 | 中③一五七二 | 葬祭具請負 | 名古屋市 | 一四四名 | 昭和二年一月 | 原田藤一 西野東次郎 加藤清一 |
| 名古屋釣具商工組合 | | 東區石町一色方 | 東④〇一四六 | 釣具製造販賣 | 名古屋市 | 八八名 | 大正十一年一月 | 篠田秀次郎 一色安茂 |
| CKラヂオ商組合 | | 中區西瓦町三六地 | 東④三七九一 | 無線受信機商 | CK放送局管内 | 一三〇名 | 昭和二年九月 | 阿部四十重 龜井藤重 |

| | | | | | | | | |
|------------|--|----------------|---------------|-----------|------------|-------|----------|------------------|
| 名古屋運動具商組合 | | 中區根津町一九太田方 | 本②二七一 | 運動具販賣 | 名古屋市 | 一四名 | 大正十五年二月 | 太田久藏 山本權十郎 |
| 名古屋漆商組合 | | 中區裏門前町一四、田中方 | 南⑥一七七六 | 漆製造販賣 | 名古屋市 | 二〇名 | 明治十年五月 | 田中榮松 山崎榮松 |
| 名古屋驛運送組合 | | 西區泥江町一丁目鐵道構内 | 西⑤二九三三 西⑤〇二〇三 | 運送業 | 名古屋驛 | 三三名 | | 渡邊久三郎 海川吉治郎 |
| 愛知縣乳母車業組合 | | 中區八百屋町三丁目 | | 乳母車製造業 | 名古屋市、西春日井郡 | 一二八名 | | 増田新藏 大島重吉 長崎正一 |
| 熱田魚組 合 | | 南區熱田木ノ免町二〇六ノ一〇 | 南⑥〇四二四 | 魚鳥販賣 | 名古屋市 | 一二〇〇名 | 明治十七年七月 | 村瀬德兵衛 |
| 熱田魚鳥小座組合 | | 南區熱田大瀬子町二地 | 南⑥〇四二四 | 魚鳥業 | 名古屋市 | 九五〇名 | 明治四十三年八月 | 加藤熊太郎 青木彦太郎 鬼頭太郎 |
| 魚鳥仲買組合 | | 南區熱田木ノ免町六三 | 南⑥〇四二四 | 鮮魚販賣 | 名古屋市 | 九五名 | 享祿二年 | 武藤兼次郎 荒川鉦治郎 |
| 愛知縣農具機械業組合 | | 中區矢場町一ノ切一七 | 中③〇六五八 | 農具機械ノ製造販賣 | 愛知縣 | 三五名 | 昭和二年六月 | 竹内左一郎 谷口秋三郎 水野夏一 |
| 名古屋乾海苔問屋組合 | | 西區江川町五丁目 | 本②五五四 | 乾海苔卸 | 名古屋市 | 一七名 | 大正十一年四月 | 森川彌兵衛 森川三郎 |
| 名古屋屑物商組合 | | 西區堀詰町三丁目秋田商會内 | 西⑥二二八〇 | 屑物 | 名古屋市 | 一五〇名 | | 秋田信次郎 竹内淺太郎 |

三、組 合

三、組 合

七〇

| 名 | 事務所在地 | 電話 | 營業種類 | 地區 | 組合員數 | 設置認可年月 | 組長並二副組長 |
|-------------|------------------|--------|--------|---------|------|--------|-----------------|
| 名古屋組糸商組合 | 中區鐵砲町二丁目 目青山方 | 中③一五五五 | 卸組及其原糸 | 名古屋市 | 二二名 | 明治四十二年 | 青山庄兵衛 宇佐美政次郎 |
| 名古屋藥業組合 | 中區吳服町二ノ 二 | 東④四三八〇 | 藥種販賣 | 名古屋市 | 一二〇名 | 大正十四年 | 中北伊助 荒川長太郎 |
| 名古屋中央部宿屋業組合 | 東區富澤町三丁目 | 東④四八一〇 | 宿屋業 | 新榮警察署管内 | 二四五名 | 明治四十二年 | 都築鈴次郎 河合宗七 |
| 門前町旅人宿組合 | 中區門前町五丁目 | 本②二七四八 | 旅館業 | 門前警察署管内 | 一〇〇名 | 大正八年 | 青山米太郎 山本守三 |
| 南部宿屋業組合 | 南區旗屋町一四 五月 | 南⑥三八六七 | 宿屋業 | 熱田警察署管内 | 四〇名 | 大正九年九月 | 水谷悦次郎 山田悦次郎 |
| 江川宿屋業組合 | 西區堀内町三ノ 二 | 西⑤〇一六四 | 旅人宿業 | 江川警察署管内 | 四八名 | 大正十二年 | 原田吉次郎 桑原つぎ |
| 東部宿屋業組合 | 東區東大會根町 七四地 | 東④五二一〇 | 宿屋下宿屋業 | 鍋屋警察署管内 | 五一名 | 大正十三年 | 中山貞助 中野文次郎 |
| 名古屋鬻形帶揚商組合 | 中區矢場町二ノ 切二地 | 中④一五三三 | 鬻形帶揚類 | 名古屋市 | 三四名 | 大正十二年 | 野原文吾 佐竹銚三郎 |
| 名古屋化粧品卸商組合 | 中區矢場町二ノ 切二 | 中③一五三三 | 化粧品卸賣 | 名古屋市 | 七五名 | 大正八年 | 小足良男 村瀬谷三郎 |

| | | | | | | | |
|-------------|---------------------------|----------------|--------|---------------|-------|--------|-------------------------|
| 名古屋化粧品小賣業組合 | 中區門前町四ノ 六六早川方 | 本②〇八七〇 | 化粧品小賣 | 名古屋市及接 續町村 | 一二〇〇名 | 大正十五年 | 早川德三 井上俊吉 |
| 名古屋毛絲商組合 | 名古屋商工會議 所内 | 東④五五五〇 | 毛糸輸入問屋 | 名古屋市 | 一〇名 | 大正十二年 | 遠山孝三商店 梶原愛治郎 |
| 名古屋土木建築業組合 | 中區西瓦町一九 | 東④三〇〇三 | 土木建築業 | 名古屋市 | 一五〇名 | 大正十三年 | 志水正太郎 |
| 名古屋建築組合 | 中區八百屋町三ノ 五柴田方 | 本②二六〇〇 一〇八〇 | 建築工匠請負 | 名古屋市 | 九六〇名 | 昭和三年四月 | 柴田祐一 中村武三 |
| 名古屋桐下駄製造業組合 | 西區廣井町三ノ 七二大正履物新 報社内 | 西⑤二四二七 | 桐下駄製造 | 名古屋市 | 七〇名 | 大正十四年 | 伊藤慶之助 河合勇吉 |
| 門前署管内下宿業組合 | 中區春日町三五 ノ三 | | 下宿業 | 門前署管内 | | | |
| 南區下宿營業組合 | 南區熱田澤下町 八五地 | | 下宿業 | 名古屋市南區 | 九八名 | 明治四十二年 | 千田正作 北澤末次郎 |
| 名古屋佛壇商組合 | 中區東橋町二七 地 | 南⑥四二二八 | 佛壇小賣 | 名古屋市 | 七七名 | 明治八年 | 山田鉞次郎 水野與八郎 小池竹次郎 |
| 名古屋文具共益會 | 中區門前町一ノ 一九 | 中③〇〇三五 | 文具卸 | 名古屋市 | 一六名 | 大正五年一月 | 宮部瀧谷次郎 磯部瀧谷次郎 |
| 名古屋袋物卸商組合 | 中區矢場町二ノ 切二 | 中③一五三三 | 袋物卸 | 名古屋市 | 一七名 | 大正八年 | 馬淵源六 寺尾安兵衛 |

三、組 合

七一

三、組

合

七二

| 名 | 事務所所在地 | 電話 | 營業種類 | 地區 | 組合員數 | 設置認可年月 | 組長並二副組長 |
|-------------|--------------|--------|----------------|------------|------|--------|--------------------------------------|
| 名古屋小間物卸商組合 | 中區矢場町二ノ切二地 | 中③一五三三 | 小間物卸 | 名古屋市 | 四七名 | 大正八年 | 森本善造 |
| 名古屋香油商組合 | 西區傳馬町一ノ一〇一森方 | 本②一五四九 | 香油製造卸 | 名古屋市 | 一二名 | 大正十三年 | 伊藤庄助 |
| 名古屋吳服太物商組合 | 東區久屋町七丁目 | | 吳服、太物小賣 | 名古屋市 | 一七三名 | 大正七年十月 | 株式會社松坂屋 株式會社十一屋 株式會社桔梗屋 吳服店 |
| 川名山副業壘苞生產組合 | 中區廣路町檜木山二五 | | 壘苞 | 名古屋市中區廣路町 | | 大正十五年 | 早川正吉 鈴木萬次郎 |
| 名古屋工匠組合 | 中區門前町五ノ三三 | | 建築請負 | 名古屋市 | | 明治二十八年 | 鈴木幸右衛門 近藤鎌吉 鈴木直次郎 |
| 名古屋古物商中部組合 | 中區丸田町一丁目 | 南⑥三七二六 | 古道具、書畫古鐵、古銅、古着 | 新榮署、門前署管内 | 二五〇名 | 大正十三年 | 小塚政治 服部善三 |
| 笹島署管内古物商組合 | 中區東柳町四〇 | | 古物商 | 名古屋市中區 | 二五〇名 | 大正十二年 | 大河内才次郎 服部甚一 |
| 名古屋東部古物商組合 | 東區長坂町四丁目林方 | 東④〇八四八 | 古物小賣 | 鍋屋署管内 | 四〇〇名 | 大正十二年 | 林井兼吉 |
| 名古屋南部古物商組合 | 南區東町夜寒五二 | 南⑥二三六九 | 古物一般 | 熱田、築地、兩署管内 | 五三〇名 | 大正十三年 | 木村光之助 大原重吉 |

| | | | | | | | |
|--------------|---------------------|--------|-------------------|------------|-------|--------|-----------------------|
| 江川署管内古物商組合 | 西區奉公人町九 | | 古物商 | 江川署管内 | | | |
| 名古屋電業組合 | 中區矢場町一ノ切三二 | 中③〇二七八 | 電氣機械器具製造販賣、電氣工事請負 | 名古屋市 | 四五名 | 大正十五年 | 月野正五郎 土肥直吉 |
| 中京テント組合 | 中區小林町六地小島方 | 中③〇一九一 | テント日除類販賣 | 名古屋市 | 三二名 | 大正十三年 | 小島信次郎 星野篤之 |
| 愛知鐵工協會 | 名古屋商工會議所内 | 東④五五五〇 | 鐵工業 | 名古屋市及愛知縣 | 一六名 | 明治四十二年 | 田村觀助 |
| 名古屋製飴業組合 | 中區南小川町五四地 | 東④三七九〇 | 水飴製造 | 名古屋市 | 七名 | 明治三十一年 | 小島常次郎 萩田悅太郎 |
| 名古屋荒物雜貨卸商組合 | 西區傳馬町一丁目荒川方 | 本②一三四九 | 荒物雜貨卸 | 名古屋市 | 二三名 | 大正六年 | 佐藤源太助 戸田卯之助 |
| 中央市場青果問屋組合 | 西區西柳町一ノ一 | 西⑤二一一三 | 青果物仲立販賣 | | 一九名 | | 成田角三郎 西川末次郎 |
| 名古屋蔬菜果實商組合 | 中區花園町二地 | 東④一〇〇一 | 蔬菜、果實、甘藷販賣 | 名古屋市 | 二〇〇〇名 | 大正五年八月 | 杉本常太郎 河村平助 大矢米吉 |
| 枇杷島市場青物問屋業組合 | 西春日井郡西枇杷島町大字下小田井字中島 | 西⑤〇四四八 | 青物問屋業 | 西春日井郡及接續町村 | 四〇名 | 明治四十三年 | 村瀬治郎 松浦徳次郎 |
| 名古屋油業組合 | 東區久屋町八丁目 | 東④五一八三 | 油 | 卸 名古屋市 | 五六名 | 大正十五年 | 肥田伊次郎 阿部久五郎 |

三、組

合

七三

三、組

合

七四

| 名 | 稱 | 事務所所在地 | 電話 | 營業種類 | 地區 | 組合員數 | 設置認可年月 | 組長並二副組長 |
|-----|----------|-----------------|------------------|---------|----------------|------|----------|------------------------|
| 名古屋 | 洗張業組合 | 東區大津町三丁目富永方 | 東④二一九七 | 洗張業 | 名古屋市 | 三五〇名 | 明治四十年 | 富永勲七郎 鈴木信次郎 堀滿留三 |
| 名古屋 | 砂糖貿易商組合 | 中區北彌宜町八ノ一 | 西⑤〇一一〇 | 砂糖問屋業 | 名古屋市 | 二四名 | 大正六年 | 棚橋金左衛門 福谷榮七 |
| 名古屋 | 酒造組合 | 中區納屋町一ノ八廣瀬合名會社方 | 西⑤三七九七 西⑤三七九八 | 酒類釀造 | 名古屋市、愛知郡、西春日井郡 | 六二名 | 大正四年一月 | 廣瀬惣兵衛 柴山藤藏 金森仙之助 |
| 名古屋 | 蠶糸問屋組合 | 東區久屋町三丁目 | 東④五一八三 | 蠶業問屋業 | 名古屋市 | 一二名 | 大正十一年三月 | 津田義右衛門 青山定七 |
| 名古屋 | 洋雜貨商組合 | 中區新柳町七丁目織田方 | 本②二五三九 | 洋雜貨類販賣 | 名古屋市 | 八〇名 | 大正七年十月 | 織田善一 伊藤善一 |
| 名古屋 | 貴金屬品製造組合 | 東區久屋町八丁目 | 東④五一八三 | 貴金屬製造販賣 | 名古屋市 | 四六名 | 大正八年三月 | 池田正信 伊藤庄八 |
| 名古屋 | 牛乳營業組合 | 中區老松町一川方 | | 牛乳販賣 | 新榮署管内 | 五二名 | 大正十五年五月 | 近藤新七 |
| 南部 | 牛乳販賣組合 | 南區熱田東町森後、堀部方 | 南⑥三二四五 | 牛乳販賣 | 熱田署管内 | 三三名 | 昭和二年一月 | 名倉平七 堀部藤七 |
| 名古屋 | 賣肉商組合 | 西區押切臺所町家畜市場内 | 西⑤〇四三六 | 牛肉豚馬販賣 | 名古屋市 | 五二名 | 明治四十四年三月 | 梅澤辰藏 杉本彌左衛門 |

| | | | | | | | | |
|-----|----------|--------------|------------------|-------------|----------------|------|---------|-------------------------|
| 愛知 | 搾乳畜産組合 | 中區丸田町二丁目五地 | 東④二八四〇 | 牛乳搾取 | 名古屋市、西春日井郡、愛知郡 | 六二名 | 大正五年三月 | 名倉平一 |
| 名古屋 | 綿絲商組合 | 西區長者町二丁目 | 本②自二一〇一 至二一〇六 | 綿絲卸 | 名古屋市 | 一七名 | | 遠山商店 水野合名會社 |
| 名古屋 | 眼鏡商工組合 | 東區久屋町八丁目 | 東④五一八三 | 眼鏡製造販賣 | 名古屋市 | 四四名 | 大正十四年九月 | 牧野市左衛門 内藤鶴吉 |
| 名古屋 | 麵類業組合 | 東區久屋町八丁目 | 東④五一八三 | 麵類業 | 名古屋市 | 七六〇名 | 大正九年五月 | 富田庄太郎 井上桑十郎 前田留三郎 |
| 名古屋 | 麵類業門前組合 | 中區門前町八丁目 | 南③〇四七五 | 麵類業 | 門前署管内 | 二〇〇名 | 昭和二年七月 | 上田昇太郎 村瀨宅次郎 |
| 名古屋 | 麵類業新榮組合 | 東區久屋町八丁目 | 東④五一八三 | 麵類販賣 | 新榮署管内 | 二〇〇名 | 昭和二年八月 | 淺野正義 孫田新兵衛 |
| 名古屋 | 味噌溜醬油商組合 | 西區島田町三丁目 | 本②一二六五 | 味噌、溜醬、油、卸小賣 | 名古屋市 | 四七〇名 | 大正十五年十月 | 小川幸一 山田八十吉 |
| 名古屋 | 漆器商組合 | 西區袋町 | 本②二六三〇 二六三一 | 漆器商 | 名古屋市 | 一四名 | | 黒田茂助 |
| 名古屋 | 寫真材料商組合 | 中區榮町六丁目 | 東④一一五三 | 寫真材料、器械販賣 | 名古屋市 | 一四名 | 大正十一年六月 | 加藤隆助 |
| 名古屋 | 寫真師會 | 中區南大津町二丁目中村方 | 中③〇七六一 | 寫真 | 名古屋市 | 四〇名 | 大正八年二月 | 海部幸之助 渡邊市之助 |

三、組

合

七五

三、組合

七六

| 名 | 稱 | 事務所所在地 | 電話 | 營業種類 | 地區 | 組合員數 | 設置認可年月 | 組長並三副組長 |
|--------------|----------|---------------|--------|--------------|-------|------|--------------|------------------------|
| 門前署管内 | 質業組合 | 中區東洲崎町八 | 本③〇六〇二 | 質業 | 門前署管内 | 九〇名 | 大正六年 | 大橋麟太郎 川合仙太郎 |
| 名古屋 | 食堂組合 | 中區富岡町二地 | 本②四二四八 | 食 | 名古屋市 | 三八〇名 | 昭和二年五月 | 渡邊福三郎 |
| 名古屋 | 書籍商組合 | 西區隅田町 支社内 | 西⑤二二四二 | 書籍販賣 | 名古屋市 | 二〇二名 | 大正八年八月 | 松波菊次郎 奥村榮助 |
| 中央齒科材料製造販賣組合 | | 中區南園町二ノ 一七 | 本②三三一七 | 齒科材料製造 販賣 | 名古屋市 | 四八名 | 大正八年八月 | 社本兼太郎 市林國松 |
| 名古屋 | 表裝業組合 | 東區小市場町四 丁目 | 東④二七一四 | 表裝業 | 名古屋市 | 七八名 | 大正三年七月 | 柴田喜三郎 坂久三郎 太田賢次郎 |
| 名古屋 | 屏風業組合 | 東區朝日町四丁 目 | 東④一八七六 | 屏風販賣 | 名古屋市 | 二〇名 | 明治四十三年 三月 | 淺井理八 |
| 名古屋 | 肥料雜穀問屋組合 | 中區内屋敷町十 二地 | 西⑤二九二六 | 肥料、雜穀問 屋業 | 名古屋市 | 一五名 | 明治三十二年 六月 | 野尻理右衛門 高松定一 |
| 名古屋 | 雜穀商聯合會 | 中區内屋敷町一 二地 | 西⑤二九二六 | 雜穀賣買 | 縣下及縣外 | 四三名 | 大正十四年 四月 | 野尻理右衛門 |
| 名古屋 | 輸入肥料商聯合會 | 中區内屋敷町十 二地 | 西⑤二九二六 | 輸入肥料賣買 | 縣下及縣外 | 四八名 | 大正十一年 十月 | 高松定一 松原鐵次郎 鈴木廣太郎 |

| | | | | | | | | |
|-----|-------------|------------------|-------------|----------------------------|----------------|------|-------------|-------------------------|
| 名古屋 | 七面鳥組合 | 中區西脇町三七 地 | | 七面鳥飼育 | 愛知縣 | 一七〇名 | 昭和三年二月 | 石井德三 新井孝一 |
| 名古屋 | 輸出扇子同盟會 | 西區江川町二ノ 八太田方 | 西⑤二二五八 | 輸出向扇子製 造販賣 | 名古屋市 | 一〇名 | 大正十年四月 | 太田鐵次郎 |
| 名古屋 | 石匠組合 | 東區小川町一九 地 | 呼 東④二二六九 | 建築石材佛像 石碑庭園燈籠 石造製作一式 | 名古屋市 | 八〇名 | 寶曆年間 | 加藤榮次郎 齋木藤助 |
| 名古屋 | 石鹼製造組合 | 東區水筒先町 八、九地 | 東④〇六六三 | 石鹼製造 | 名古屋市 | 一八名 | 明治二十年 | 石塚元雄 丹羽鈴吉 |
| 名古屋 | 絹布染色業組合 | 東區久屋町八丁 目 | 東④五一八三 | 絹布染色業 | 名古屋市 | 二六名 | 大正五年 十二月 | 野田圓太郎 加藤源次郎 狩野伊之助 |
| 名古屋 | クリーニング業組合 | 中區南園町二ノ 一七岩本方 | | 洗濯業 | 名古屋市 | 一六八名 | 大正十年五月 | 梅田浦太郎 今井田作十郎 |
| 名古屋 | 繪具染料工業藥品商組合 | 東區久屋町八丁 目 | 東④五一八三 | 繪具染料販賣 | 名古屋市 | 七六名 | 大正十五年 六月 | 大澤重右衛門 村上友衛門 杉村藤七 |
| 名古屋 | 清涼飲料水組合 | 東區種木町三丁 目 | 東④〇六三三 | 清涼飲料水各 種製造販賣 | 名古屋稅務所 管内全部 | 四五名 | 昭和二年二月 | 塚本鶴次郎 伊藤陸男 |
| 名古屋 | 製本業組合 | 東區久屋町八丁 目 | 東④五一八三 | 製本業 | 名古屋市 | 一〇〇名 | 大正八年 十二月 | 神谷五郎 岡本達藏 |

三、組合

七七

四、實業團體

| 名 | 稱 | 所在地 | 電 | 話 |
|-----|-------|-----------|----|------|
| 名古屋 | 市農會 | 名古屋市役所內 | 東④ | 三七一〇 |
| 名古屋 | 商工協會 | 名古屋商工會議所內 | 東④ | 五五五〇 |
| 名古屋 | 勸業協會 | 名古屋市役所內 | 東④ | 三七一〇 |
| 名古屋 | 商業研究會 | 名古屋商工會議所內 | 東④ | 五五五〇 |
| 名古屋 | 工業研究會 | 同 | 同 | 同 |
| 名古屋 | 貿易懇談會 | 同 | 同 | 同 |
| 名古屋 | 廣告協會 | 同 | 同 | 同 |
| 名古屋 | 聯合發展會 | 同 | 同 | 同 |
| 名古屋 | 見本市協會 | 同 | 同 | 同 |
| 名古屋 | 木工協會 | 愛知縣商品陳列所內 | 中③ | 一九一〇 |

| | | | | |
|-----|-----------|-----------|----|------|
| 名古屋 | 自由通商協會 | 名古屋商工會議所內 | 東④ | 五五五〇 |
| 名古屋 | 實業聯合會 | 同 | 同 | 同 |
| 名古屋 | 協會東海支部 | 同 | 同 | 同 |
| 愛知縣 | 所得調查委員聯合會 | 同 | 同 | 同 |
| 愛知縣 | 發明協會 | 同 | 同 | 同 |
| 愛知縣 | 石炭協會 | 中區大池町 | 東④ | 三三四〇 |
| 愛知縣 | 度量衡協會 | 愛知縣廳內 | 東④ | 六一六〇 |
| 愛知縣 | 實業組合聯合協會 | 中區丸田町 | 東④ | 六一六〇 |
| 愛知縣 | 輸出協會 | 愛知縣商工課內 | 東④ | 六一六〇 |

五、官公署

| 名 | 稱 | 所在地 | 電 | 話 |
|-----|--------|----------|----|------|
| 愛知縣 | 縣廳 | 中區新榮町 | 東④ | 六一六〇 |
| 新榮町 | 警察署 | 同 | 東④ | 〇〇八八 |
| 門前町 | 警察署 | 同 | 南⑥ | 〇〇八九 |
| 鍋屋町 | 警察署 | 東區整代官町 | 東④ | 一〇九九 |
| 江川町 | 警察署 | 西區江川町 | 西⑤ | 〇〇二〇 |
| 熱田 | 警察署 | 南區熱田市場町 | 南⑥ | 〇〇七六 |
| 笹島 | 警察署 | 中區牧野町分市三 | 西⑤ | 二三四六 |
| 名古屋 | 水上警察署 | 南區築地 | 南⑥ | 〇〇七八 |
| 中 | 消防署 | 東區武平町 | 東④ | 三七〇〇 |
| 南 | 消防署 | 中區伊勢山町 | 南⑥ | 〇〇八〇 |
| 愛知縣 | 商品陳列所 | 中區門前町 | 中③ | 二二七〇 |
| 愛知縣 | 工業試驗場 | 東區千種町 | 東④ | 六一六〇 |
| 愛知縣 | 水產試驗場 | 縣廳內 | 東④ | 〇〇七五 |
| 愛知縣 | 名古屋港務所 | 南區港本町 | 南⑥ | 〇〇七五 |

| | | | | | |
|-----|--------------|----------|-------|------|------|
| 東築地 | 派出所 | 同 | 東築地 | 南⑥ | 〇〇七九 |
| 名古屋 | 臨時海港檢疫所 | 同 | 築地二號地 | 南⑥ | 〇五七〇 |
| 愛知縣 | 測候所 | 東區田代町金兒碓 | 東④ | 〇〇一六 | |
| 名古屋 | 土木工區事務所 | 中區御器所町 | 南⑥ | 〇三九一 | |
| 輸出 | 絹織物検査所 | 縣廳內 | 東④ | 六一六〇 | |
| 愛知縣 | 蠶業取締所 | 同 | 東④ | 六一六〇 | |
| 愛知縣 | 名古屋地方職業紹介事務所 | 同 | 東④ | 五八四〇 | |
| 愛知縣 | 度量衡檢定所 | 東區七曲町 | 東④ | 〇一五一 | |
| 愛知縣 | 立名古屋診療所 | 中區堅三藏町 | 本② | 三五七二 | |
| 愛知縣 | 立稻永診療所 | 南區熱田稻永新田 | 南⑥ | 〇〇八二 | |
| 愛知縣 | 健康保險署 | 中區御器所町 | 南⑥ | 四三三〇 | |
| 名古屋 | 市役所 | 中區新榮町 | 東④ | 三七一〇 | |
| 東區 | 役所 | 東區布池町 | 東④ | 三三三〇 | |
| 西區 | 役所 | 西區南外堀町 | 本② | 〇〇〇四 | |

五、官公署

| | | |
|---------|----------|---------|
| 中區役所 | 中區西川端町 | 東④ 二〇六〇 |
| 常磐分所 | 烏森町蓮池 | 西⑤ 〇一九六 |
| 南區役所 | 南區熱田東町森後 | 南⑥ 〇二七三 |
| 笠寺分所 | 同 本星崎町宮浦 | 南⑥ 〇二九五 |
| 荒子分所 | 同 中郷町馬道 | 南⑥ 〇二九九 |
| 小碓分所 | 同 小碓町南堤起 | 南⑥ 〇二九九 |
| 電氣局 | 西區那古野町 | 西⑤ 〇〇八〇 |
| 鶴舞公園 | 中區鶴舞町 | 東④ 五六一〇 |
| 公設市場事務所 | 市役所勸業課內 | 東④ 三七一〇 |
| 宮裏公設市場 | 中區牧野町 | 西⑤ 三九三〇 |
| 白金公設市場 | 中區御器所白金 | 南⑥ 二七七〇 |
| 元古井公設市場 | 東區千種元古井 | 東④ 七〇一三 |
| 杉村公設市場 | 東區杉村豆田 | 東④ 〇七六〇 |
| 東公設市場 | 東區七小町 | 東④ 二八一〇 |
| 西公設市場 | 西區五條町 | 西⑤ 〇〇六四 |
| 中公設市場 | 中區小林町 | 本② 四三一〇 |

八〇

| | | |
|----------|----------|---------|
| 南公設市場 | 南區熱田東町夜寒 | 南⑥ 一八七六 |
| 築地公設市場 | 同 濱町 | 南⑥ 一八七七 |
| 大曾根公設市場 | 東區大曾根町 | 東④ 五九二〇 |
| 紙漣町公設市場 | 西區紙漣町 | 西⑤ 〇〇六九 |
| 古渡町公設市場 | 中區古渡町 | 南⑥ 一八二〇 |
| 內田町公設市場 | 南區熱田內田町 | 南⑥ 〇二五〇 |
| 衛生試驗所 | 東區千種町北畑 | 東④ 二四四一 |
| 中央職業紹介所 | 中區西日置町出先 | 西⑤ 二八七〇 |
| 熱田職業紹介所 | 南區熱田東町御田 | 南⑥ 二七一〇 |
| 千種職業紹介所 | 東區千種町西裏 | 東④ 七三〇三 |
| 熱田勞働紹介所 | 南區熱田東橫田 | 南⑥ 三七〇八 |
| 日置勞働紹介所 | 中區西日置出先 | 西⑤ 二八八〇 |
| 八事墓地事務所 | 愛知郡大白村八事 | 東④ 一六六〇 |
| 屠場 | 西區櫻木町 | 西⑤ 〇〇四一 |
| 名古屋控訴院 | 東區主稅町 | 東④ 二〇六〇 |
| 名古屋地方裁判所 | 同 | 東④ 二〇六〇 |

| | | |
|--------------|---------|---------|
| 名古屋區裁判所 | 東區主稅町 | 東④ 二〇六〇 |
| 執達吏役場 | 東區東外堀町 | 東④ 四〇六〇 |
| 名古屋供託局 | 東區主稅町 | 東④ 二〇六〇 |
| 名古屋刑務所 | 東區千種町 | 東④ 二〇六四 |
| 名古屋稅務監督局 | 中區古澤町 | 東④ 二〇九一 |
| 名古屋稅務署 | 同 | 東④ 二〇九一 |
| 名古屋稅關支署 | 南區築地橋詰 | 南⑥ 〇〇六六 |
| 熱田監所 | 熱田神戶町 | 南⑥ 〇〇六五 |
| 名古屋驛出張所 | 名古屋驛構內 | 西⑤ 〇〇五五 |
| 名古屋地方專賣局 | 中區古澤町 | 南⑥ 〇〇一五 |
| 鹽倉庫 | 南區熱田東町 | 南⑥ 〇九八六 |
| 帝室林野管理局名古屋支局 | 東區武平町 | 東④ 〇二六五 |
| 熱田出張所 | 南區熱田白鳥町 | 南⑥ 〇〇六四 |
| 第三師團司令部 | 城內 | 東④ 一三八九 |
| 名古屋聯隊司令部 | 同 | 東④ 一三八九 |
| 名古屋衛戍病院 | 同 | 東④ 一三九〇 |

| | | |
|-------------|--------|---------|
| 步兵第五旅團司令部 | 城內 | 東④ 四五四〇 |
| 步兵第六聯隊 | 同 | 東④ 一三七八 |
| 野砲兵第三聯隊 | 同 | 東④ 一一九〇 |
| 輜重兵第三大隊 | 同 | 東④ 一八九九 |
| 名古屋憲兵隊本部 | 西區本町 | 東④ 一三二六 |
| 名古屋衛戍拘禁所 | 城內 | 東④ 二五六三 |
| 名古屋工廠 | 南區熱田東町 | 南⑥ 〇〇三六 |
| 千種機器製造所 | 東區千種町 | 東④ 〇〇七五 |
| 名古屋海軍監督官事務所 | 西區島田町 | 本② 〇〇六七 |
| 名古屋鐵道局 | 同 西柳町 | 西⑤ 〇〇六四 |
| 名古屋運輸事務所 | 中區笹島町 | 西⑤ 〇〇二四 |
| 名古屋保線事務所 | 同 | 西⑤ 〇〇三三 |
| 經理課名古屋倉庫 | 西區西柳町 | 西⑤ 〇一八六 |

八一

五、官 公 署

| | | | |
|----------------|------------|----|------|
| 經理課白鳥倉庫 | 南區熱田西町 | 南⑥ | 二八九九 |
| 名古屋工場 | 中區長良町 | 南⑥ | 二八七〇 |
| 千種教習所 | 東區千種町 | 東④ | 二九〇九 |
| 名古屋鐵道病院 | 同 | 東④ | 三五三三 |
| 名古屋停車場 | 中區笹島町 | 西⑤ | 三五三三 |
| 同 | 同 | 西⑤ | 〇〇〇〇 |
| 熱田停車場 | 南區熱田東町 | 南⑥ | 二九〇六 |
| 千種停車場 | 東區千種町 | 東④ | 一二八〇 |
| 大曾根停車場 | 同 | 東④ | 〇九七七 |
| 枇杷島停車場 | 西春日井郡西枇杷島町 | 西⑤ | 一四〇五 |
| 八田停車場 | 中區八田町 | 南⑥ | 〇五八〇 |
| 名古屋港停車場 | 南區築地 | 南⑥ | 〇一一〇 |
| 白鳥停車場 | 同 | 南⑥ | 〇〇一七 |
| 名古屋鐵道局名古屋市内營業所 | 西區玉屋町 | 本② | 一三六三 |
| 鐵道省委託門前町小荷物取扱所 | 中區門前町 | 南⑥ | 一四八〇 |
| 同 | 東區中市場町 | 東④ | 一四八〇 |
| 同 | 中市場小荷物取扱所 | 東④ | 一四八〇 |

八二

| | | | |
|----------------|---------|-----|------|
| 鐵道省委託江川小荷物取扱所 | 西區北驛町 | 西⑤ | 二三五〇 |
| 名古屋鐵道局名古屋鐵道案内所 | 西區伊倉町 | 本② | 二三四〇 |
| 名古屋遞信局 | 東區長堤町 | 東④ | 〇〇〇〇 |
| 名古屋遞信局海事部 | 南區濱町 | 南⑥ | 〇〇四〇 |
| 名古屋貯金支局 | 東區橫代官町 | 東④ | 三六〇〇 |
| 名古屋郵便局 | 中區榮町 | 中③ | 三三三三 |
| 名古屋笹島郵便局 | 同 | 笹島町 | 九〇三〇 |
| 名古屋赤塚郵便局 | 東區赤塚町 | 東④ | 九〇〇〇 |
| 熱田郵便局 | 南區熱田市場町 | 南⑥ | 九〇〇〇 |
| 市内電信電話事務取扱三等局 | 同 | 南⑥ | 九〇〇二 |
| 名古屋築地郵便局 | 南區港本町 | 南⑥ | 一九二九 |
| 名古屋江川郵便局 | 西區江川町 | 西⑤ | 〇九〇〇 |
| 名古屋和泉町郵便局 | 同 | 和泉町 | 〇九〇〇 |

六、學 校

| | | | |
|-------------|--------|----|------|
| 名古屋則武郵便局 | 西區則武町 | 西⑤ | 九〇〇二 |
| 名古屋中央電話局 | 西區桶屋町 | 本② | 二〇〇〇 |
| 名古屋中央電話局中分局 | 中區南武平町 | 中③ | 〇〇一六 |

| | | | |
|-------------|--------|----|------|
| 名古屋中央電話局東分局 | 東區神樂町 | 東④ | 一〇五〇 |
| 名古屋中央電話局西分局 | 西區菊井町 | 西⑤ | 一〇五〇 |
| 名古屋中央電話局南分局 | 中區東古渡町 | 南⑥ | 一〇五〇 |

名 稱 所在地 電話 校長 名

| | | | | |
|-----------|--------|----|-------|-------|
| 愛知醫科大學 | 中區鶴舞町 | 東④ | 五四〇〇 | 藤井靜英 |
| 第八高等學校 | 南區瑞穗町 | 南⑥ | 〇〇〇八 | 小松原隆三 |
| 名古屋高等商業學校 | 南區瑞穗町 | 南⑥ | 〇〇〇九 | 渡邊龍聖 |
| 名古屋高等工業學校 | 中區御器所町 | 南⑥ | 自〇〇九七 | 森彦三 |
| 金城女子專門學校 | 東區白壁町 | 東④ | 五六二〇 | 市村與市 |
| 愛知縣第一師範學校 | 東區東芳野町 | 東④ | 〇〇九四 | 中村豐吉 |
| 愛知縣女子師範學校 | 西區北押切町 | 西⑤ | 〇〇四三 | 伊東武 |
| 愛知縣第一中學校 | 東區西二葉町 | 東④ | 〇〇一六 | 伊藤允美 |

五、官 公 署 六、學 校

六、學

名

校

所在地

電話

八四

校長名

| | | | |
|--------------|--------|---------|-------|
| 愛知縣明倫中學校 | 東區東白壁町 | 東④〇〇九五 | 安達貞太 |
| 愛知縣熱田中學校 | 南區瑞穗町 | 南⑥〇〇〇五 | 田代慎思郎 |
| 愛知縣惟信中學校 | 南區惟信町 | 南⑥〇七七六 | 安井定四郎 |
| 名古屋中學校 | 東區長久寺町 | 東④〇〇八七 | 木村克己 |
| 尾張中學校 | 中區下茶屋町 | 南⑥〇五五五 | 河邊慶綠 |
| 東海中學校 | 東區車道町 | 東④〇〇六六 | 石塚龍學 |
| 愛知中學校 | 東區田代町 | 東④二〇一九 | 宮本覺純 |
| 愛知縣第一高等女學校 | 東區武平町 | 東④〇一〇〇 | 小林庸吉 |
| 愛知縣第二高等女學校 | 西區北押切町 | 西⑤〇〇四三〇 | 伊藤藤武 |
| 名古屋市立第一高等女學校 | 中區奧田町 | 東④三三二九 | 岡田惠市 |
| 名古屋市立第二高等女學校 | 南區熱田東町 | 南⑥一八八二 | 櫻木安次郎 |
| 名古屋市立第三高等女學校 | 東區東片端町 | 東④〇〇二二 | 松野正 |
| 愛知淑德高等女學校 | 東區田代町 | 東④〇〇四九 | 小林清作 |
| 梶山第一高等女學校 | 東區富士塚町 | 東④〇〇四一 | 梶山正式 |

| | | | |
|-------------|--------|---------|-------|
| 梶山第二高等女學校 | 東區田代町 | 東④〇〇四一 | 梶山正式 |
| 皇華高等女學校 | 中區不二見町 | | 神谷甚吉 |
| 中京高等女學校 | 中區南新町 | 東④三三〇四 | 內木玉枝 |
| 名古屋高等女學校 | 東區葵町 | 東④〇一〇二 | 越原春子 |
| 櫻花高等女學校 | 中區御器所町 | 南⑥〇四三八 | 大溪專 |
| 愛知常盤高等女學校 | 東區下堅杉町 | | 野田與三郎 |
| 金城女學校 | 東區白壁町 | 東④五六二〇 | 市村與市 |
| 愛知縣商業學校 | 南區瑞穗町 | 南⑥〇〇三八〇 | 岩崎秀雄 |
| 市立名古屋商業學校 | 中區御器所町 | 東④一〇七三 | 黑金泰信 |
| 名古屋市立第二商業學校 | 東區布池町 | 東④三九九〇 | 森秀意 |
| 名古屋市立第三商業學校 | 南區呼續町 | 南⑥四七九〇 | 古川千里 |
| 中京商業學校 | 中區御器所町 | 南⑥〇〇四五 | 梅村清光 |
| 名古屋育英商業學校 | 東區松山町 | 東④〇〇六〇二 | 日比野寬 |
| 尾張商業學校 | 中區御器所町 | 南⑥〇〇六六六 | 渡邊德兵衛 |
| 東海商業學校 | 中區廣路町 | 東④四一〇一 | 菊池如學 |

六、學

校

八五

六、學校 七、圖書館

| 名 | 所在地 | 電話 | 校長名 |
|-------------|--------|---------|--------|
| 東邦商業學校 | 東區千種町 | 東④六二五〇 | 大喜多寅之助 |
| 享榮商業學校 | 南區瑞穗町 | 南⑥〇三一〇 | 堀榮二 |
| 名古屋女子商業學校 | 東區西新町 | 東④〇〇七八 | 市邨芳樹 |
| 名古屋第二女子商業學校 | 南區橫田町 | 南⑥〇〇三六 | 市邨芳樹 |
| 愛知縣工業學校 | 中區御器所町 | 南⑥〇〇九三 | 齊藤吉廣 |
| 名古屋市立工藝學校 | 東區布池町 | 東④〇〇三七 | 深見久七 |
| 愛知高等女子工藝學校 | 中町中橋町 | 南⑥〇〇六〇八 | 竹內禪扣 |

七、圖書館

| 名 | 稱 | 所在地 | 藏書部數 | 設立者 |
|--------------|---|--------|---------|----------|
| 市立名古屋圖書館 | | 中區龜舞公園 | 七五、五五一 | 名古屋 |
| 名古屋商工會議所圖書室 | | 東區大池町 | 約三〇、〇〇〇 | 名古屋商工會議所 |
| 財團法人名古屋公衆圖書館 | | 東區武平町 | 二八、七八八 | 矢田績 |
| 皇風通俗圖書館 | | 中區前塚町 | 七、八〇〇 | 朝倉尙綱 |

| 名 | 稱 | 所在地 | 藏書部數 | 設立者 |
|----------|---|---------|-------|-------|
| 葵簡易圖書館 | | 東區布池町 | 四、八〇〇 | 恒川平一 |
| 法令文庫 | | 中區正木町 | 四、八〇〇 | 村木鶴次郎 |
| 熱田簡易圖書館 | | 南區熱田白鳥町 | 四、五五〇 | 花岡薰 |
| 八重簡易圖書館 | | 東區朝日町 | 三、六〇〇 | 八重教育會 |
| 筒井簡易圖書館 | | 東區筒井町 | 二、六〇〇 | 伊藤銀藏 |
| 神戶簡易圖書館 | | 南區神戶町 | 二、六〇〇 | 竹內兼吉 |
| 七町簡易圖書館 | | 西區皆戶町 | 一、七〇〇 | 安藤清次郎 |
| 名古屋通俗圖書館 | | 中區南大津町 | 一、四〇〇 | 鈴木塚三郎 |
| 門前簡易圖書館 | | 中區梅園町 | 一、二〇〇 | 河野重助 |
| 共立簡易圖書館 | | 西區西柳町 | 一、〇〇〇 | 今井藤吉 |

八、放送局

| 名 | 稱 | 所在地 | 電話 | 理事長 |
|------|------------|--------|--------|-------|
| 社団法人 | 日本放送協會東海支部 | 西區南外堀町 | 東④〇一〇六 | 神野金之助 |

七、圖書館 八、放送局

九、興信所

| 名 | 稱 | 所在地 | 電 | 話 |
|---|-------------|----------|----|------|
| 館 | 商業興信所名古屋支所 | 西區傳馬町六丁目 | 本③ | 三三八八 |
| 樓 | 帝國興信所名古屋支所 | 西區笹島町三ノ二 | 西⑤ | 二二二二 |
| 會 | 東京興信所名古屋派出所 | 東區京町二丁目 | 東④ | 一七四二 |

| 實業興信所 | 東海興信所 | 名古屋信用交換所 |
|---------|----------|----------|
| 西區本町五丁目 | 東區武平町四ノ六 | 東區武平町四丁目 |
| 本② | 東④ | 東④ |
| 〇四八九 | 四六六八 | 二二三二 |

一〇、新聞社、通信社

| 名 | 稱 | 所在地 | 電 | 話 | 代表者氏名 |
|-----|-------|-----------|----|--------|--------|
| 中京 | 每夕新聞社 | 中區南伊勢町二丁目 | 中③ | 〇〇二一〇 | 川村金雄 |
| 名古屋 | 日々新聞社 | 中區門前町五丁目 | 南⑥ | 二八四〇 | 瀨川嘉助 |
| 名古屋 | 毎日新聞社 | 中區新榮町三丁目 | 東④ | 三三五〇 | 木下不二太郎 |
| 名古屋 | 屋新聞社 | 東區針屋町三丁目 | 東④ | 自〇〇〇四八 | 小山松壽 |
| 名古屋 | 夕刊新聞社 | 東區千種町野代田 | 東④ | 五五〇九 | 春日井豐 |
| 愛知 | 新聞社 | 中區小林町一八 | 中③ | 自〇〇〇七二 | 續木籌三郎 |
| 新愛知 | 新聞社 | 西區本町二丁目 | 本② | 自〇〇〇一六 | 大島宇吉 |

| | | | | |
|--------------|-----------|----|--------|--------|
| 伊勢新聞社名古屋支局 | 東區大津町四丁目 | 東④ | 三二六〇 | 三井清藏 |
| 報知新聞社名古屋支局 | 東區東外堀町二ノ七 | 東④ | 〇六三七 | 板井武雄 |
| 中外商業新報社名古屋支局 | 東區神樂町一丁目 | 東④ | 一四三五一 | 關戸圓次郎 |
| 大阪毎日新聞社名古屋支局 | 中區南大津町二丁目 | 中③ | 自〇〇四八五 | 木下不二太郎 |
| 大阪朝日新聞社名古屋支局 | 西區船入町四丁目 | 西⑤ | 三六〇一 | 寺澤 |
| やまと新聞社名古屋支局 | 中區小林町一八 | 中③ | 〇〇三六 | 吉田湖南 |
| 岐阜新聞社名古屋支局 | 東區神樂町 | 東④ | 二四二〇 | 澤田榮太郎 |
| 岐阜日々新聞社名古屋支局 | 東區京町一丁目 | 東④ | 四三六〇 | 清水俊光 |
| 時事新報社名古屋支局 | 東區七小町七九 | 東⑥ | 〇三二三 | 矢澤繁一 |
| 新聞聯合社名古屋支局 | 西區上園町三丁目 | 本② | 二四三一 | 岩永裕吉 |
| 日本電報通信社名古屋支局 | 中區南伊勢町二丁目 | 中③ | 〇〇五二〇 | 坂本熊基 |
| 帝國通信社名古屋支局 | 東區東新町 | 東④ | 自一四六六 | 山口普英 |
| 愛知通信社 | 東區石町三丁目 | 東④ | 五三三九 | 小田莊二 |
| 名古屋通信社 | 中區榮町四丁目 | 中③ | 自〇〇〇五六 | 後藤助藏 |
| 中京通信社 | 中區丸田町二丁目 | 東④ | 〇〇四〇八 | 水野日出夫 |

| | | | |
|---|---|---|-----|
| 新 | 商 | 共 | 名 |
| 興 | 業 | 同 | |
| 通 | 通 | 通 | |
| 信 | 信 | 信 | |
| 社 | 社 | 社 | |
| | | | 稱 |
| | | | 所在地 |
| | | | 電話 |
| | | | 氏名 |

一〇、新聞社、通信社 一一、實業刊行物

中區矢場町四ノ切
西區米屋町二
中區南園町一丁目
中區南榮町二丁目
中區南榮町三丁目
西區三輪町七九
西區南押切町上十二島
西區長畝町二丁目
東區葵町二三
南區西古渡町字柳田
中區鐵砲町二丁目
中區東陽町八丁目
中區三輪町七九
中區旅籠町八一地
西區江西町二丁目
西區南押切町上十二島
西區長畝町二丁目

一一、實業刊行物

| 名 | 稱 | 發行所 | 電話 | 氏名 |
|-----------|-----|------------|------------------|-------|
| 日本陶磁器時報 | 月一回 | 中區千早町三丁目 | 中③自〇〇八〇 至〇〇八四 | 松原繁吉 |
| 日本水産新報 | 月三回 | 中區宮出町一丁目 | 西⑤〇六一四 | 大野一二郎 |
| 日本海陸物産新聞 | 月三回 | 中區裏門前町五六 | 本②三八九〇 | 福田吉五郎 |
| 日本商工内報 | 月一回 | 西區則武町西廻リ | | |
| 日本銀行會社通信 | 月一回 | 東區東雲町五二 | | |
| 日本產業組合新報 | 月二回 | 中區流川町五地 | | |
| 日本經濟通信 | 月刊 | 西區上長者町五丁目 | | |
| 日曜夕刊東海經濟 | 月一回 | 東區飯田町二丁目 | | |
| 日本航空新聞 | 月二回 | 東區葵町二三 | | |
| 日本材木新聞 | 日刊 | 南區西古渡町字柳田 | | |
| 日本製材時報 | 月一回 | 中區鐵砲町二丁目 | | |
| 日本畜産工藝新聞 | 月一回 | 中區東陽町八丁目 | | |
| 日本酒醬油新聞 | 月二回 | 中區三輪町七九 | | |
| 東邦釀造新聞 | 月二回 | 中區旅籠町八一地 | | |
| 日本履物興信所新聞 | 月一回 | 西區江西町二丁目 | | |
| 日本肉新聞 | 月一回 | 西區南押切町上十二島 | | |
| 東洋織物新聞 | 月三回 | 西區長畝町二丁目 | | |

| | | | | | | |
|----------|-----|------------|--|-----------|-----|-----------|
| 東洋タイムス | 月三回 | 中區若松町一九 | | 中央履物商報 | 月一回 | 西區早苗町一六一 |
| 東洋織物論壇 | 月一回 | 中區御器所町砂田 | | 中央飲食料品商報 | 月三回 | 東區東新町一九 |
| 東洋貴金屬新聞 | 月一回 | 西區江西町一丁目 | | 中央菓子時報 | 月一回 | 西區堀内町三丁目 |
| 東洋電氣會月報 | 月刊 | 東區東外堀町二丁目 | | 中央化粧新聞 | 月二回 | 中區南久尾町二丁目 |
| 東海藥報 | 月二回 | 東區伊勢町三丁目 | | 中部銀行通信 | 月一回 | 西區米屋町二 |
| 特報綿糸生糸通信 | 日刊 | 西區長島町三丁目 | | 中部酒醬油新聞 | 月二回 | 中區東陽町九丁目 |
| 東亞酒醬油新聞 | 月二回 | 中區門前町六丁目 | | 中部日本交通新聞 | 月二回 | 西區東枇杷島町四三 |
| 都市創作 | 月一回 | 愛知縣都市計畫課 | | 中部化粧雜貨新報 | 月三回 | 中區堅三藏町三丁目 |
| 都市建設 | 月一回 | 中區御器所町北丸屋 | | 中京織物取引案内報 | 月三回 | 中區流川町一〇地 |
| 時計蓄音器新聞 | 月一回 | 中區西瓦町六三 | | 中央五業新聞 | 月一回 | 東區東新町 |
| 中央經濟新報 | 月一回 | 東區京町四丁目 | | 中京財務 | 月一回 | 名古屋稅務監督局 |
| 中央銀行會通信錄 | 月一回 | 中區南鍛冶屋町三丁目 | | 中外羊毛通信 | 日刊 | 東區東大會根町九八 |
| 中央藥論 | 月三回 | 中區新柳町七丁目 | | 中國釀造新聞 | 月三回 | 西區仲ノ町一丁目 |
| 中央金物新報 | 週刊 | 西區傳馬町三丁目 | | 實業クラブ | 月一回 | 東區千種町字池下 |
| 中央文具商報 | 月三回 | 中區南榮町二丁目 | | 和洋飲料漬物新報 | 月一回 | 西區江戸屋町三丁目 |

| | | |
|------------|-----|-----------|
| 勸業 | 月一回 | 名古屋市役所 |
| 關西評論 | 月一回 | 中區宮出町一九 |
| 株式コウライシヨ | 週刊 | 中區南伊勢町二丁目 |
| 窯業新聞 | 月一回 | 中區南吳服町二丁目 |
| 養鶏之日本 | 月一回 | 南區瑞穂町竹子二 |
| 大名古屋菓子新聞 | 月一回 | 東區杉村町尻廣 |
| 大正履物新報 | 月一回 | 西區廣井町三丁目 |
| 通俗經濟新報 | 月一回 | 中區古渡町二丁目 |
| 名古屋商工會議所月報 | 月一回 | 名古屋商工會議所 |
| 名古屋米穀商新報 | 月二回 | 西區桶屋町三丁目 |
| 名古屋米濱日報 | 日刊 | 中區米濱町三地 |
| 名古屋株式取引所月報 | 月一回 | 中區南伊勢町 |
| 名古屋株式新報 | 日刊 | 中區南伊勢町二丁目 |
| 名古屋市勢時報 | 月一回 | 中區藪田町七三 |
| 名古屋土地協會時報 | 月一回 | 中區榮町安藤ビル内 |

| | | |
|--------------|-----|------------|
| 名古屋經濟新聞 | 日刊 | 中區住吉町一一 |
| 名古屋實業新聞 | 月一回 | 西區豐寄屋町二丁目 |
| 名古屋商業新聞 | 週刊 | 西區米屋町二 |
| 名古屋小間物化粧品商報 | 月二回 | 中區矢場町二ノ切二地 |
| 名古屋味噌醬油商組合時報 | 月一回 | 中區出口町一ノ一四 |
| 名古屋木材新報 | 月三回 | 南區八熊町長町二五七 |
| 名古屋木材通信 | 月十回 | 中區西脇町四九 |
| 名古屋綿糸布日報 | 日刊 | 中區中ノ町二丁目 |
| 名古屋織物新聞 | 月三回 | 東區研屋町二丁目 |
| 名古屋染報 | 月三回 | 東區水筒先町三丁目 |
| 名古屋履物商報 | 月一回 | 南區西古渡町島前 |
| 名古屋藥報 | 月二回 | 中區住吉町二六 |
| 名古屋文具教育品新聞 | 月一回 | 中區門前町二丁目 |
| 名古屋輪界 | 月一回 | 東區飯田町二丁目 |
| 名古屋印刷界 | 月一回 | 中區流川町二〇 |

| | | |
|------------|-----|------------|
| 名古屋麵類業組合時報 | 月一回 | 中區旅籠町八一 |
| 名古屋玩具商報 | 月一回 | 中區南武平町四丁目 |
| 中外土木建築新報 | 月一回 | 中區西瓦町一九 |
| 名古屋モータ | 月一回 | 中區小林町一二地 |
| 運輸時報 | 月二回 | 東區武平町四丁目 |
| 農事評論 | 月一回 | 中區西日置町字山王 |
| 農藝新聞 | 月一回 | 東區田代町月見坂 |
| 農政時報 | 月二回 | 中區南園町二丁目 |
| 農產新聞 | 月一回 | 東區長久寺町四二 |
| 能率 | 不定 | 愛知縣廳 |
| 納稅之友 | 月一回 | 名古屋稅務監督局 |
| 經濟春秋 | 月一回 | 中區南久屋町二丁目 |
| 建築 | 月一回 | 中區門前町大須ビル内 |
| 化粧の友 | 月二回 | 中區南久屋町二丁目 |
| 國民商業新聞 | 月一回 | 東區田代町堀割 |

| | | |
|----------|-----|-----------|
| 港灣日報 | 日刊 | 南區港本町一〇 |
| 交通 | 月一回 | 中區門前町二丁目 |
| 娛樂新聞 | 月二回 | 東區杉村町深田 |
| 榮養公報 | 月一回 | 西區花ノ木町二九 |
| 帝國菓子飴新聞 | 月一回 | 中區南小川町五四 |
| 帝國蠶糸新聞 | 月一回 | 東區七小町三丁目 |
| デンキとラヂオ | 月二回 | 西區深井町一〇七 |
| 電力ト産業 | 月一回 | 中區新榮町八丁目 |
| 鐵道評論 | 月一回 | 西區東柳町一三三 |
| 愛知商工 | 不定 | 愛知縣商品陳列所 |
| 愛知藥報 | 月二回 | 東區東新道町一丁目 |
| 愛知縣畜產時報 | 月一回 | 愛知縣農務課 |
| 愛知縣農會報 | 月一回 | 愛知縣農會 |
| 愛知石炭協會月報 | 月一回 | 中區大池町四丁目 |
| 共衛 | 月一回 | 愛知縣警察部 |

一一、實業刊行物 一二、議員

共 存 月一回 愛知縣社會課

民衆統計新聞 月一回 中區水主町二丁目

名 畜 新報 月一回 西區堀内町二丁目

一一一、議員

九四

商通時報 日刊 中區米濱町

商店と製品批判新聞 月一回 東區田代町堀割七一

製菓之日本 月一回 東區千種町元古井

一、貴族院議員

磯貝浩 南區熱田木ノ免町 南⑥一三三九

下出民義 中區南鍛冶屋町 東④四三九〇

八、市部縣會議員

小山松壽 東區富士塚町 東④〇〇六八

田中善立 中區下日置町 南⑥〇〇四八

加藤鏢五郎 東區高岳町 東④〇六七六

椎尾辨匡 東區筒井町建中寺内 東④三八四五

鬼丸義齊 東區武平町 東④三二六七

梅村清光 中區御器所町 南⑥二五九〇

宮地太市 中區葛町 南⑥一三一八

江藤清澄 中區南武平町 中③二〇五六

山崎常吉 中區水主町

河本光月 西春日井郡西枇杷島町

村山爲章 西區本重町 東④六七五二

橋本金一 中區裏門前町 中③〇〇三九

二、衆議院議員

石川久兵衛 南區熱田中瀬町 南⑥一〇〇一

服部勝三郎 南區熱田新田東組 南⑥一九七四

山崎文次 南區呼續町 南⑥一三四〇

瀨川嘉助 中區御器所町 南⑥一五〇四

服部崎市 西區押切町

近藤新助 南區瑞穂町 南⑥二二七九

宮崎鐵三郎 東區東矢場町

野口令吉 中區裏門前町 南⑥二二三六

鈴木典鑄 東區西二葉町 東④六五四三

加藤甫 東區山田町 東④〇八七七

奧村鐵三 中區西日置町

二、市會議員

菅武時 東區武平町 東②〇三六七

後藤太助 西區下長者町 本②一〇一五

加藤鏢五郎 東區高岳町 東④〇六七六

加藤一夫 中區古澤町 南⑥二二六〇

高木駒太郎 西區押切町 西⑤一一五九

戸田末吉 西區江川町 西⑤一一一六

横山一格 中區鈴屋町 南⑥一九六三

熊谷治男 南區熱田東町 南⑥〇五六〇

石川久兵衛 南區熱田中瀬町 南⑥一〇〇一

宮部鈴三郎 東區針屋町 東④二五二三

高田松治郎 中區西日置町 西⑤三七八〇

赤座大治郎 西區島崎町 西⑤二三八〇

白木周次郎 中區禰宜町 西⑤二五二〇

服部崎市 西區押切町

淺井瀨逸 中區西日置町 西⑤三二二九

氏名 住所 電話

一二、議員

九五

| | | | | | |
|--------|---------|--------|-------|---------|--------|
| 伊藤 勘兵衛 | 西區上園町 | 東④二〇四六 | 高桑 善六 | 東區小川町 | 東④二八六三 |
| 高田 勘三 | 東區鶴重町 | 東④二〇四六 | 笹原辰太郎 | 東區千種町 | 東④一〇七一 |
| 桑山仙次郎 | 南區熱田前新田 | 南⑥〇九八三 | 廣瀬惣兵衛 | 南區呼續町 | 南⑥二六〇四 |
| 小林 鎮雄 | 西區澤井町 | 西⑤〇五六七 | 加藤重三郎 | 中區流川町 | 東④一一一〇 |
| 小林 清作 | 東區西二葉町 | 東④五一三五 | 青井恒次郎 | 東區久屋町 | 東④一〇五五 |
| 高村又次郎 | 西區日比津町 | | 福田三吉 | 中區白山町 | 東④六三六〇 |
| 鈴木虎之助 | 中區大井町 | 南⑥二〇三三 | 青山鉞四郎 | 中區南久屋町 | 東④三四四九 |
| 後藤利兵衛 | 中區岩井町 | 本②三〇四七 | 星野鐵二 | 南區熱田東町 | |
| 浦部 章三 | 東區久屋町 | 東④三三五〇 | 永井金松 | 中區下茶屋町 | |
| 江藤 清澄 | 中區南武平町 | 中③二〇五六 | 竹內兼吉 | 南區熱田白鳥町 | 南⑥一四九八 |
| 前川 照王 | 東區東大曾根町 | 東④〇九八七 | 松尾守隆 | 中區矢場町 | 中③〇八三九 |
| 田中 喜助 | 東區東主稅町 | 東④〇三〇二 | 鈴木村金一 | 南區八熊町 | 南⑥二〇一七 |
| 鈴木七左衛門 | 南區熱田大瀬子 | 南⑥〇六四三 | 伊藤光彦 | 中區岩井町 | 南⑥〇一八一 |
| 富田 彦吉 | 南區千年町 | 南⑥〇九一一 | 橋本金一 | 中區裏門前町 | 中③〇〇三九 |
| 荒川 伸也 | 中區長良町 | 西⑤三一一九 | 田島常吉 | 中區御器所町 | 南⑥二六八二 |

水、商工會議所議員

| | | | | | |
|-------|---------|--------|-------|----------|--------|
| 酒井鐵太郎 | 西區上名古屋町 | 西⑥二三六二 | 水野利三郎 | 中區古澤町 | 南⑥二二二五 |
| 山科賢次郎 | 西區澤井町 | 西⑤一五五六 | 今堀辰三郎 | 中區矢場町 | 中③一七八五 |
| 須永伊之助 | 西區上島町 | 西⑤一〇一〇 | 磯貝浩 | 南區熱田木ノ免町 | 南⑥一三三九 |
| 塚本 三 | 東區小川町 | | 疋田儀助 | 中區御器所町 | 南⑥〇五九〇 |
| 伊藤 銀藏 | 東區筒井町 | 東④〇九五二 | | | |

職名

住所

電話

氏名

| | | | | |
|-------|-----------------|--------|--------|---------|
| 會 頭 | 株式會社松坂屋取締役社長 | 西區茶屋町 | 本②〇〇九二 | 伊藤次郎左衛門 |
| 副 會 頭 | 帝國燃系織物株式會社取締役社長 | 西區東萬町 | 本②〇五四六 | 瀧 定 助 |
| 副 會 頭 | 岡谷合資會社代表社員 | 中區蛭子町 | 南⑥〇四五〇 | 岡 谷 惣 助 |
| 庶務部長 | 醬油製造 | 東區武平町 | 東④〇九六九 | 宮崎平四郎 |
| 庶務副部長 | 合資會社愛知石炭商會代表社員 | 中區南大津町 | 中③〇五六三 | 下 出 義 雄 |
| 會計部長 | 繪具、染料販賣 | 中區御器所町 | 南⑥二六一〇 | 青木錄次郎 |
| 會計副部長 | 八木合資會社業務執行社員 | 同 車道町 | 東④一五三一 | 八 木 富 三 |

| | | | | |
|-------|------------------|---------|--------|--------|
| 商業部長 | 米穀、肥料販賣 | 中區納屋町 | 西⑤二八〇三 | 高松 定一 |
| 商業副部長 | 株式問屋業、株式取引所一般取引員 | 中區住吉町 | 中③一一一二 | 後藤 新十郎 |
| 貿易部長 | 株式會社加藤商會取締役社長 | 中區橫三藏町 | 本②一二三四 | 加藤 勝太郎 |
| 貿易副部長 | 豐田紡織株式會社專務取締役 | 東區白壁町 | 東④〇七八七 | 豐田 利三郎 |
| 工業部長 | 愛知時計電機株式會社取締役社長 | 東區富澤町 | 東④二〇一〇 | 青木 鎌太郎 |
| 工業副部長 | 材木販賣 | 中區下堀川町 | 南⑥〇〇七二 | 服部 小十郎 |
| 理財部長 | 株式會社愛知農商銀行取締役頭取 | 南區熱田白鳥町 | 南⑥一四九八 | 竹內 兼吉 |
| 理財副部長 | 福壽生命保險株式會社專務取締役 | 西區上長者町 | 本②〇一八二 | 近藤 德治郎 |
| 交通部部長 | 名古屋鐵道株式會社取締役社長 | 東區葵町 | 東④〇三〇三 | 富田 重助 |
| 交通副部長 | 株式會社名古屋米穀取引所常務理事 | 西區和泉町 | 本②〇〇三一 | 高橋 正彦 |
| 議 員 | 株式會社名古屋株式取引所常務理事 | 中區南吳服町 | 中③〇七一六 | 村瀨 淳一郎 |
| 議 員 | 株式會社名古屋米穀取引所理事 | 同 南伊勢町 | 中③〇五七〇 | 後藤 安太郎 |
| 議 員 | 株式會社信友商店取締役 | 西區白堀町 | 西⑤〇〇一九 | 服部 治三郎 |
| 議 員 | 武藤鉦合名會社代表社員 | 西區茶屋町 | 本②一五〇六 | 武藤 鉦八郎 |
| 議 員 | 酒販賣 | 西區船入町 | 西⑤三〇一八 | 水谷 林 |

| | | | | |
|-----|-----------------|---------|--------|---------|
| 議 員 | 綿繭販賣 | 中區東田町 | 東④一四〇〇 | 加藤 林三郎 |
| 議 員 | 合資會社猪村金城工場代表社員 | 南區熱田中瀬町 | 南⑥二〇四〇 | 猪村 鎌吉 |
| 議 員 | 日本車輛製造株式會社取締役社長 | 中區御器所町 | 南⑥一三一二 | 後藤 幸三 |
| 議 員 | 株式會社明治銀行取締役 | 同 南久屋町 | 東④〇二三〇 | 神野 金之助 |
| 議 員 | 洋樂器製造販賣 | 東區田代町蝮池 | 東④一六四 | 鈴木 政吉 |
| 議 員 | 疊表麻販賣 | 西區玉屋町 | 本②一七三三 | 榎並 庄兵衛 |
| 議 員 | 名古屋枕木合資會社代表社員 | 西區木挽町 | 本②二八七五 | 鈴木 摠兵衛 |
| 議 員 | 合名會社井筒商會代表社員 | 西區茶屋町 | 本②三六〇六 | 棚橋 金左衛門 |
| 議 員 | 合名會社山本商店代表社員 | 中區末廣町 | 中③〇〇五二 | 山本 權十郎 |
| 議 員 | 尾張電氣軌道株式會社取締役社長 | 中區南吳服町 | 中③〇三八二 | 江口 賢一 |
| 議 員 | 化粧品小間物販賣 | 中區丸田町 | 東④〇六八九 | 宮田 辰次郎 |
| 議 員 | 株式會社名古屋銀行取締役頭取 | 西區江中町 | 西⑤〇七三七 | 恒川 小三郎 |
| 議 員 | 洋服販賣 | 中區榮町 | 東④三八五五 | 岩田 金三郎 |
| 議 員 | 米穀問屋業米穀取引所取引員 | 中區米濱町 | 南⑥三八〇一 | 大野 善三郎 |
| 議 員 | 硝子製造 | 中區御器所町 | 南⑥三五七七 | 石塚 岩三郎 |

| | | | | | | | |
|---|---|-----------------|----------|--------|---|---|---|
| 議 | 員 | 魚問屋業貴族院議員 | 南區熱田木ノ免町 | 南⑥一三三九 | 磯 | 具 | 浩 |
| 議 | 員 | 名古屋製鉛株式會社取締役 | 南區呼續町 | 南⑥一三四〇 | 山 | 崎 | 文 |
| 議 | 員 | 合名會社水野商店代表社員 | 東區矢田町 | 東④四六一九 | 水 | 野 | 榮 |
| 議 | 員 | 合名會社魚牛代表社員 | 南區熱田神戶町 | 南⑥〇九七五 | 武 | 藤 | 兼 |
| 議 | 員 | 名古屋織物整理合資會社代表社員 | 中區新榮町 | 東④三五四一 | 江 | 口 | 彌 |
| 議 | 員 | 尾張時計株式會社常務取締役 | 西區東柳町 | 西⑤三四七七 | 今 | 井 | 藤 |
| 議 | 員 | 株式會社明治銀行取締役頭取 | 東區鍋屋上野町 | 東④〇三二四 | 生 | 駒 | 重 |
| 議 | 員 | 水野合名會社代表社員 | 中區古澤町 | 南⑥二二二五 | 水 | 野 | 利 |
| 顧 | 問 | 名古屋市長 | 中區南吳服町 | 本②一二〇九 | 大 | 岩 | 勇 |
| 顧 | 問 | 東邦瓦斯株式會社社長 | 東區東芳野町 | 東④一三三四 | 岡 | 本 | 櫻 |
| 顧 | 問 | 名古屋高等商業學校長 | 中區廣路町 | 東④〇〇七〇 | 渡 | 邊 | 龍 |
| 顧 | 問 | 株式會社愛知銀行取締役頭取 | 東區白壁町 | 東④〇〇七四 | 渡 | 邊 | 龍 |
| 顧 | 問 | 株式會社瀧兵商店社長 | 中區南鍛冶屋町 | 東④三二一七 | 瀧 | 信 | 四 |
| 顧 | 問 | 日本銀行支店長 | 東區榎木町 | 東④一〇八一 | 矢 | 田 | 績 |
| 顧 | 問 | | 東區主稅町 | 東④〇〇三四 | 青 | 木 | 隆 |

所得調査委員

| | | | | | | | |
|---|---|------------|-----------|--------|---|---|---|
| 顧 | 問 | 日本陶器株式會社社長 | 東區榎木町 | 東④〇一七二 | 廣 | 瀨 | 實 |
| 顧 | 問 | 名古屋高等工業學校長 | 中區御器所町 | 東④〇〇七〇 | 森 | 彦 | 三 |
| 理 | 事 | | 東區西二葉町二ノ三 | 東④一〇一一 | 三 | 浦 | 一 |

| | | | | | | |
|----|----|-----|--------|--------|--------|--------|
| 氏 | 名 | 職業名 | 住 | 所 | 電 | 話 |
| 葦澤 | 陳 | 平 | 染色整理業 | 中區伊勢山町 | 南⑥四〇七五 | |
| 加藤 | 鐵 | 丸 | 株式仲買 | 同 | 南伊勢町 | 中③一五五〇 |
| 渡邊 | 福 | 三郎 | 西洋料理 | 同 | 南吳服町 | 中③一六八七 |
| 山田 | 八十 | 吉 | 味噌溜商 | 南區富江町 | 南⑥一九九九 | |
| 安達 | 吉 | 三郎 | 米穀商 | 中區米野町 | 西⑤二八二二 | |
| 岩田 | 芳之 | 助 | 玩具商 | 西區玉屋町 | 本②一〇八六 | |
| 梅澤 | 辰 | 藏 | 西洋料理 | 東區富澤町 | 東④二〇四二 | |
| 木村 | 彌 | 作 | 金物商 | 中區古渡町 | 南⑥一八〇〇 | |
| 加藤 | 林 | 三郎 | 繭糸問屋 | 同 | 東田町 | 東④一四〇〇 |
| 赤座 | 大 | 治郎 | 米穀取引員 | 西區島崎町 | 西⑤二三八〇 | |
| 荒川 | 豐 | 藏 | 計理士 | 中區御器所町 | 南⑥三四二〇 | |
| 栗本 | 又次 | 郎 | 毛織物製造業 | 東區葵町 | 東④〇五二九 | |
| 平塚 | 辰次 | 郎 | 石炭商 | 南區傳馬町 | 南⑥二〇七二 | |
| 大須 | 賀源 | 次郎 | 鐵工業 | 同 | 熱田東町 | 南⑥〇八四一 |
| 三木 | 一 | 衛 | 醫師 | 中區千早町 | 東④四〇六六 | |

所得審査委員

| | | | | | |
|----|---|---|-------|--------|--------|
| 葦澤 | 陳 | 平 | 染色整理業 | 中區伊勢山町 | 南⑥四〇七五 |
|----|---|---|-------|--------|--------|

一三、辯護士

| 氏名 | 事務所 | 電話 |
|--------|--------|---------|
| 小鹽 美之 | 東區新出來町 | 東④三三八七 |
| 青山 鉞四郎 | 中區南久屋町 | 東④三四四九 |
| 有賀 武雄 | 東區長堀町 | 東④一九六一 |
| 富田 守健 | 同 高岳町 | |
| 新井 太吉 | 同 東片端町 | 東④一〇四五 |
| 岡田 芳藏 | 東區上野町 | 東④一〇四四 |
| 藍川 清成 | 同 大津町 | 東④一〇〇一 |
| 布留川 尚 | 同 下野杉町 | 東④一〇六四六 |
| 不破 清警 | 中區横三藏町 | 本②一二五九 |
| 淺野 三秋 | 同 南吳服町 | 中③〇〇四七 |
| 大野 直人 | 中區流川町 | 東④一七五八 |
| 南館文一郎 | 東區駿河町 | 東④〇四四五 |
| 佐藤 義彦 | 東區大曾根町 | 東④一〇七二 |
| 坂野 憲治 | 同 水筒先町 | 東④三〇七八 |
| 藤田 鉞太郎 | 西區茶屋町 | 東④〇二五九 |
| 高田 鉞一郎 | 東區主税町 | 東④三三八〇 |
| 磯部 醇 | 同 東本重町 | 東④二〇三五 |
| 土井 宗三郎 | 同 研屋町 | 東④一四六九 |
| 西 平 | 同 大津町 | 東④二三六七 |
| 高橋 克親 | 同 東片端町 | 東④〇四三八 |
| 織田 了 | 同 長堀町 | 東④四六〇七 |
| 加藤 正衛 | 同 武平町 | 東④三六六九 |
| 江崎 健三 | 同 上野杉町 | 東④〇四三〇 |
| 服部 經次 | 同 布池町 | 東④二三五三 |
| 細江 守均 | 同 高岳町 | 東④〇三一九 |

| | | |
|--------|----------|--------|
| 熊澤 増郎 | 東區久屋町 | 東④一七九三 |
| 伊藤 光彦 | 中區岩井町 | 南⑥〇一八一 |
| 横山 桂一 | 同 八百屋町 | 中③〇五七〇 |
| 紅村 重哉 | 東區西魚町 | 東④二二二七 |
| 川淵 千藏 | 中區南鍛冶屋町 | 中③〇五六九 |
| 加藤 重三郎 | 同 流川町 | 東④一一一〇 |
| 齋藤 最 | 東區南外堀町 | 東④四六二八 |
| 松尾 守隆 | 中區矢場町 | 中③〇八三九 |
| 岡崎 襄 | 東區武平町 | 東④一六二三 |
| 宇佐美 一夫 | 同 下野杉町 | 東④四八〇七 |
| 加賀喜 久治 | 同 長堀町 | 東④六七六八 |
| 澤村 勝 | 同 東主税町 | |
| 福永 虎之輔 | | |
| 伊藤 健 | 東區平田町 | |
| 三治 綾藏 | 同 主税町 | 東④五三二七 |
| 浦部 章三 | 東區久屋町 | 東④三三五〇 |
| 山田 鐵夫 | 同 杉ノ町 | 東④一〇七七 |
| 飯田 平助 | 同 手代町 | 東④一四六五 |
| 龜井 正男 | 同 東外堀町 | 東④三〇六七 |
| 松田 運平 | 同 七曲町 | 東④七二九〇 |
| 旗 鶴松 | 同 大津町藍川方 | 東④五八九四 |
| 石橋 毅 | 同 武平町 | 東④二七五七 |
| 福田 敬二郎 | 中區西塚町 | 東④二二九七 |
| 加藤 孝之 | 東區南外堀町 | 東④二〇〇八 |
| 菅 武時 | 同 武平町 | 東④〇三六七 |
| 鬼丸 義齊 | 同 武平町 | 東④三二六七 |
| 栗野 傳二 | 同 東片端町 | 東④〇一六八 |
| 横井 榮太郎 | 東區東外堀町 | 東④三八三一 |
| 白井 龜太郎 | 同 主税町 | 東④五二五六 |
| 島田 新平 | 同 東外堀町 | 東④七四五五 |

| | | | |
|--------|----|--------|--------|
| 馬場 | 小八 | 東區下堅杉町 | 東④一一八〇 |
| 森田 | 七藏 | 同 關鍛冶町 | 東④五四二五 |
| 高野 | 貞三 | 同 東外堀町 | 東④〇九〇八 |
| 小笠原 | 弘 | 西區笹島町 | 西⑤三二九三 |
| 岡本 | 照吉 | 東區石町 | 東④六一〇〇 |
| 大喜多寅之助 | | 同 東外堀町 | 東④〇二九〇 |
| 早川 | 濱一 | 同 東片端町 | 東④四六四五 |
| 生駒喜代市 | | 同 東外堀町 | 東④三〇九一 |
| 岡崎熊三郎 | | 中區南辰巳町 | 東④五五一九 |
| 長尾 | 信 | 東區武平町 | 東④五五三四 |
| 永田安太郎 | | 中區三輪町 | 中③〇八三二 |
| 久田量馬 | | 西區上園町 | 本②二五八三 |
| 來多 | 盾榮 | 東區白壁町 | 東④四四六六 |
| 岩越 | 謹一 | 同 主税町 | 東④一〇〇五 |
| 岩田 | 源七 | 中區大阪町 | |

| | | | |
|--------|----|----------------------------|--------|
| 堤 | 幸一 | 東區長堀町 | 東④六〇九三 |
| 浦野 | 三好 | 同 東外堀町 <small>大暮多方</small> | 南⑥四一三〇 |
| 後藤 | 範之 | 同 東片端町 | 東④五五五九 |
| 津末 | 有鄰 | 同 大會根町 | 東④七五三〇 |
| 岡本實太郎 | | 同 石町 | 東④六一〇〇 |
| 星野國次郎 | | 同 武平町 | 東④〇五四九 |
| 高井吉兵衛 | | 同 武平町 | 東④五三二一 |
| 野々山藤重 | | 同 富澤町 | 東④三三四八 |
| 鶴飼桂次郎 | | 中區古澤町 | 南⑥四八四〇 |
| 南館 | 金松 | 東區駿河町 | 東④〇四四五 |
| 篠原 | 雄周 | 中區大坂町 | 東④三七八四 |
| 土屋 | 信和 | 東區大津町藍川方 | 東④五七三一 |
| 三宅 | 實 | 同 高岳町 | 東④〇三一九 |
| 小林 | 嶺次 | 同 東片端町 | 東④六四五六 |
| 和田本寄太郎 | | 西區南外堀町 | 本②〇〇七八 |

| | | | |
|-------|-----|--------|--------|
| 隈 | 井享 | 中區新柳町 | 本②二八〇四 |
| 近藤 | 亮太 | 同 南武平町 | 東④七三〇九 |
| 柴山 | 寛 | 同 南瓦町 | 東④〇六九五 |
| 近藤甚太郎 | | 東區中市場町 | 東④四七二二 |
| 杉浦 | 武雄 | 同 大津町 | 東④五二五〇 |
| 宮村 | 隆治 | 同 武平町 | 東④一〇八四 |
| 矢留 | 文雄 | 同 車道東町 | 東④四五六二 |
| 大野 | 正直 | 同 久屋町 | 東④二二八一 |
| 青木 | 紹實 | 同 上堅杉町 | 東④二〇四一 |
| 太田 | 米吉 | 中區南武平町 | 東④六六二三 |
| 鈴村 | 金一 | 南區八熊町 | 南⑥二〇一七 |
| 長尾 | 文次郎 | 東區飯田町 | 東④五三二三 |
| 兼松 | 義王 | 中區御器所町 | 南⑥三三〇九 |
| 後藤 | 郁之助 | 東區板屋町 | 東④七三七三 |
| 成田 | 幸一 | 南區熱田東町 | 南⑥一二七〇 |

| | | | |
|----|-----|------------|--------|
| 松井 | 清一 | 東區武平町 | 東④三八九四 |
| 永井 | 正恒 | 同 東外堀町 | 東④三一五八 |
| 服部 | 鍬太郎 | 同 東片端町 | 東④一八六四 |
| 伊藤 | 修 | 同 久屋町大野正直方 | 東④二二八一 |
| 中内 | 英夫 | 中區古澤町 | 南⑥三四八六 |
| 山田 | 不二夫 | 東區高岳町 | 東④〇六六四 |
| 長濱 | 信太郎 | 同 白壁町 | 東④七六八四 |
| 金子 | 榮次郎 | 同 東主税町 | |
| 鈴木 | 茂只助 | 同 上堅杉町 | 東④六七二二 |
| 伊藤 | 武一 | 東區久屋町 | 東④〇八五三 |
| 能勢 | 萬 | 中區南鍛冶屋町 | 中③〇五〇六 |
| 山田 | 茂三 | 東區布池町 | 東④三七七三 |
| 千脇 | 尙德 | 同 檀木町 | 東④三四一八 |
| 小澤 | 秋二 | 西區日比津町 | 西⑥二五六八 |
| 堀部 | 先之助 | 中區松島町 | 東④七六五〇 |

一三、辯護士

| | | |
|-------|----------|--------|
| 友田久米治 | 中區南辰巳町 | 東④六六八〇 |
| 松岡光雄 | 東區東二葉町 | 東④四一八六 |
| 大澤鷺雄 | 同 東二葉町 | 東④四七五七 |
| 山本信吉 | 同 田代町小坂下 | 東④二八五〇 |
| 瀧澤政二 | 同 長堀町 | 東④二八五〇 |
| 宮崎巖雄 | 同 千種町 | 東④二四三七 |
| 大橋淳太郎 | 中區老松町 | 東④一〇一四 |
| 鈴木正路 | 東區吳服町 | 東④六三〇三 |
| 高田保一 | 中區老松町 | 東④六三〇三 |
| 柴田次郎 | 中區岩井町 | 本②一〇八〇 |
| 今田鎌太郎 | 西區仲ノ町 | 本②〇一四一 |
| 浦部武夫 | 東區久屋町 | 東④三三五〇 |
| 伊藤源之助 | 同 檀木町 | |
| 大脇市太郎 | 同 東外堀町 | |
| 天野亮一 | 同 武平町 | 東④三五三三 |

一〇六

| | | |
|-------|------------|--------|
| 加藤福藏 | 東區久屋町伊藤方 | 東④〇八五三 |
| 中根孫一 | 中區南鍛冶屋町川淵方 | 東②三四五七 |
| 石突鉄吉 | 同 西塚町 | |
| 拂善市 | 西區菊井町 | 西⑤四三三〇 |
| 浦野光義 | 中區南辰巳町 | 東④六六八〇 |
| 中野喜一郎 | 東區武平町 | 東④七一四〇 |
| 中野喜一郎 | 中區南鍛冶屋町 | 東④六三一〇 |
| 小林保治 | 同 三輪町 | 中③一七六二 |
| 重長直次 | 東區大曾根町 | 東④三三〇九 |
| 石原勇 | 同 東外堀町 | 東④二八六四 |
| 岩川勝一 | 西區西菊井町 | |
| 林田寅之助 | 東區千種町 | |
| 宗本利市 | 同 東外堀町 | 東④〇六〇八 |
| 加藤高光 | 同 大津町 | 東④五二五〇 |
| 三輪藤三 | 同 東外堀町 | |

一四、公證人

| | | |
|------|--------|--|
| 柴田末治 | 東區東外堀町 | |
| 大畑政盛 | 同 武平町 | |
| 野村拘一 | 同 車道東町 | |

| | | |
|------|--------|--------|
| 小幡良平 | 東區長堀町 | 東④四九八八 |
| 堀確太郎 | 同 東外堀町 | 東④七五〇六 |

| | | |
|------|-------|--------|
| 小川幸吉 | 東區富澤町 | |
| 馬淵錦八 | 同 鶴重町 | 東④二〇三二 |
| 森田資之 | 中區住吉町 | 中③〇五四五 |

| | | |
|-------|-------|--------|
| 一色信太郎 | 中區門前町 | 中③一〇二七 |
| 丹羽綱吉 | 同 同 | 中③二〇九一 |
| 中島誠一 | 同 吾妻町 | 本②〇一四〇 |

一五、特許辨理士

| | | |
|-------|--------|--------|
| 氏名 | 事務所 | 電話 |
| 今田鎌太郎 | 西區仲ノ町 | 本②〇一四一 |
| 織田了 | 東區長堀町 | 東④四六〇七 |
| 大野孝一郎 | 西區樋ノ口町 | |

| | | |
|--------|--------|--|
| 大矢重一 | 南區野立町 | |
| 岡井弘 | 東區千種町 | |
| 和田本寄太郎 | 中區水主町 | |
| 加藤福藏 | 東區車道東町 | |

一三、辯護士 一四、公證人 一五、特許辨理士

一五、特許辨理士 一六、計理士

| | | |
|--------|--------|--------|
| 田中 一男 | 中區古澤町 | 南⑥一七八九 |
| 高野 貞三 | 東區東外堀町 | 東④〇九〇八 |
| 高田 保一 | 中區老松町 | 東④六三〇三 |
| 武田 宣英 | 中區南伊勢町 | 本③四七二九 |
| 月野 正五郎 | 東區高岳町 | 東④〇八九五 |
| 成田 幸一 | 中區葉場町 | 南⑥三四八六 |
| 中内 英夫 | 同 古澤町 | 南⑥四八四〇 |
| 鵜飼 桂次郎 | 同 同 | 東④三三四八 |
| 野々山 藤重 | 東區富澤町 | 本②三二六七 |
| 隈井 享 | 中區新柳町 | 本②二八〇四 |

一六、計理士

| 氏名 | 事務所 | 電話 |
|-------|-------|--------|
| 伊東 惟芳 | 西區傳馬町 | 本②一五四八 |
| 伊藤 岩次 | 中區福宜町 | |

| | | |
|--------|---------|--------|
| 山田 不二夫 | 東區高岳町 | 東④〇六六四 |
| 真野 毅 | 中區矢場町 | 東④四五五八 |
| 小貝 庸吉 | 同 吳服町 | 東④一〇一四 |
| 後藤 一郎 | 東區東新町 | |
| 近藤 甚太郎 | 南區熱田白鳥町 | 南⑥二七七五 |
| 安達 庄五郎 | 東區東新町 | 南⑥三六三五 |
| 佐藤 靜 | 中區南武平町 | |
| 宮村 隆治 | 東區武平町 | 東④一〇八四 |
| 神野 金之丞 | 中區南武平町 | |

| | | |
|--------|--------|--------|
| 井澤 和吉 | 中區御器所町 | 南⑥二五八一 |
| 服部 松之助 | 同 丸田町 | 東④二二五八 |
| 別所 司造 | 同 大池町 | 中③一五九六 |

| | | |
|--------|-----------|--------|
| 渡邊 經造 | 中區古澤町 | 南⑥四五三八 |
| 鷺尾 經治 | 西區上園町 | |
| 勝沼 真民 | 東區東新町萬歳ビル | 東④二六七一 |
| 横井 鑛太郎 | 西區車ノ町 | |
| 野嶋 誠一 | 東區新出來町 | |
| 岡本 篤二郎 | 中區門前町 | |
| 山川 不之哉 | 東區千種町 | |

一七、病院

| | | |
|--------|--------|--------|
| 松下 敬 | 西區花ノ木町 | 西③三二七五 |
| 深川 邦一 | 中區古澤町 | 南⑥二五八一 |
| 府川 留吉 | 同 南瓦町 | 東④五五七九 |
| 江川 秀吉 | 東區新出來町 | 東④六九六三 |
| 荒川 豐藏 | 中區御器所町 | 南⑥三四二〇 |
| 佐藤 績 | 同 葉場町 | 南⑥〇四八二 |
| 日比野 良夫 | 同 御器所町 | 南⑥四二一六 |

| 名稱 | 所在地 | 電話 |
|--------------|--------|--------|
| 縣立愛知醫科大學附屬醫院 | 中區鶴舞町 | 東④五四〇〇 |
| 市立城東病院 | 東區千種町 | 東④〇七九二 |
| 市立八事療養所 | 中區廣路町 | 東④〇八六五 |
| 私立好生館病院 | 西區樋ノ口町 | 西③〇五八四 |
| 私立熱田病院 | 南區熱田東町 | 南⑥〇四八五 |
| 私立小島病院 | 東區久屋町 | 東④一〇五七 |

一六、計理士 一七、病院

| | |
|--------|----|
| 藤井 靜英 | 院長 |
| 金原 庄治郎 | 部長 |
| 服部 貞吉 | 部長 |
| 横井 濟 | 部長 |
| 服部 進 | 部長 |
| 小島 浦三郎 | 部長 |

私立松波病院
 私立名古屋脳病院
 私立瀨木眼科病院
 私立東山腦病院
 私立鈴木木病院
 私立富田病院
 共立名古屋病院
 私立黒田病院
 私立中村耳鼻咽喉科病院
 私立天野病院
 私立岡田病院
 私立坪井病院
 私立楠病院
 私立伊藤病院
 私立名古屋痔病院

東區下豎杉町
 中區御器所町
 中區門前町
 東區田代町
 南區熱田富江町
 西區泥江町
 中區中澤町
 東區武平町
 中區南園町
 中區常盤町
 中區四女子町
 中區松元町
 中區南桑名町
 中區南吳服町
 中區南鍛冶屋町

東④〇五六七
 南⑥〇〇六九
 南⑥〇〇四五
 東④〇八三九
 南⑥一四一〇
 西⑥一四六四
 南⑥〇七七五
 東④〇七九七
 本②一七九六
 本②五〇七二
 南⑥二六五二
 東④一四五三
 本②〇〇六一
 本②三二七七
 東④三七八二

松波寅吉
 氏家秀雄
 瀨木本雄
 伊藤勤助
 瀧本義信
 富田忠太郎
 森田資孝
 黒田三樹三
 中村豐三
 天野廣
 岡田丈夫
 坪井寛隆
 楠太
 伊藤讓
 池田晃

私立佐野病院
 私立安藤病院
 私立森田病院

中區春日町
 中區春日町
 東區朝日町

南⑥二〇六七
 南⑥三二一〇
 東④〇〇二七

佐野寅一
 安藤亮
 森田資孝

昭和三年十一月六日印刷
昭和三年十一月十日發行

發行兼編輯者 三浦 一
名古屋市中區大池町四丁目一番地

印刷者 田島 龍夫
名古屋市中區千早町五丁目六番地

印刷所 株式會社 一誠社
名古屋市中區千早町五丁目六番地
電話東④(三〇三六四二番

發行所 名古屋市中區大池町
名古屋商工會議所

電話代表東局④五五五〇番

新愛知三大施設の完成

曰く社屋の新築落成
曰く高速度輪轉機据付
曰く飛行機三臺常備



本紙の實力は本邦新聞中五指の内に數へらる

中 京 通 信 社

速 迅 強 勉



町 場 矢 區 中 市 屋 古 名

社 信 通 同 共 會 社 合 資

(番 〇 〇 〇 二 屋 古 呂 座 口 替 振)

內 市 全 屋 古 名

電車内廣告
湯屋内廣告
取指
取扱
取扱
取扱

| | | | | | | | | | | | |
|-------------|-------------|-------------|-----------------------------------|------------------|------------------|------------------|------------------|------------------|----------------------------|----------------------------|----------------------------|
| 南 高 ⑥ | 東 高 ④ | 中 高 ③ | 八 〇 庶 務 (社 長 用) | 八 一 編 輯 | 八 二 營 業 | 八 三 營 業 | 八 四 營 業 | 八 五 事 業 | 八 六 社 長 自 宅 | 三 〇 理 事 住 宅 | 三 一 理 事 住 宅 |
|-------------|-------------|-------------|-----------------------------------|------------------|------------------|------------------|------------------|------------------|----------------------------|----------------------------|----------------------------|

本 社 (電 話)

日 共 同 通 信 發 行
全 國 新 聞 廣 告 特 約 店

名 古 屋 毎 日 新 聞 は

- ◇……明治八年創刊「愛知日報」扶桑新聞から引續いて名古屋並に東海方面での最古の新聞
- ◇……大正十五年三月から夕刊となつて一大飛躍を試みた最新の新聞
- ◇……名古屋第一流の傑出した知名人士團によつて出資されて居る新聞

夕 刊



外 回 三 年
刊 休 無

◇……大阪毎日と東京日日とが賛助後援する新聞

◇……黨派的の色調濃厚な東海の天地に儼然として不偏不黨正しい批評を下す新聞

◇……組織變更面目一新以來異數の發展を示し常に進取と清新の意氣に充ちた新聞

名 古 屋 市 中 區 新 榮 町 三 丁 目

株 式 會 社

名 古 屋 毎 日 新 聞 社

他其聞新各

廣告取扱

年十二治明業創
業理代告廣

社信通屋古名

目万四吟栄区中市屋古名
番八五.七五.六五(3)局中電

京東社本
地在所局支外内

大釜京函關廣岡神京大
連山城館門島山月都阪
臺倫紐青青仙長金大佐
北敦育島森壑野澤分賀
鹿長佐福廣漢天上北奉
兒長佐福廣漢天上北奉
島崎保岡東口津海京天

の秀優最界世

送電真寫

告廣と信通



振替名古屋四七七番

| | |
|---------|---------|
| 電話 | 營業部 |
| 東④五三八〇番 | 東④五三八〇番 |
| 東④五三八一 | 東④五三八一 |
| 東④五三八二 | 東④五三八二 |
| 東④五三八三 | 東④五三八三 |
| 東④一四六六 | 東④一四六六 |
| 東④一四六七 | 東④一四六七 |

扱取告廣・信通聞新國全

局支屋古名社信通報電本日 株式會社

地番六十町新東區東市屋古名

逓信局認可第六回發行昭和三年用

職業別電話名簿出版

菊版赤布表紙背金文字入
箱付約一千五百餘頁
一部定價送料共金六圓也

○名古屋、愛知縣、岐阜縣、三重縣、靜岡縣、長野縣、五縣等全部合本の電話加入者約七萬個に對して本社獨特の機關を以て實地調査を行ひ、悉く職業別に分類掲載するものなれば、一目の下に營業の内容を知悉し得べく、品物の注文、値段の問合、商況の探索、取引の交渉、營業品の賣込、販路の擴張、新得意の開拓、着荷賣出の案内其他日常百般の業務に際し、本名簿を座右に備ふれば立所に所用を辨じ得て些の遺漏なかるべし。之れ風に「業界の羅針盤」家庭の生顧問」として内外方面に異常の好評を蒙れる所以なり。

本所 名古屋市中區本町五丁目四番地



實業興信所

振替名古屋七五六六番 電話本局②四八九番

創立七年六月

資産信用及婚姻調査

○實業興信所へ入會者ニハ營業狀態商業上ノ破信行為支拂停止、不渡手形、破産閉店、財産差押、支拂命令、不動産ノ賣買讓與抵當權設定等ヲ實業興信所日報ニ報道ス
○本所ハ整理部ヲ置キ加盟會員ノ依託ニ應ジ銀行會社ノ創立並ニ合併、計畫土地建物ノ管理賣買並ニ貸借借付信託金ノ利殖運用其ノ他放資、物品代理賣買ニ對スル受託債權取立等各般ノ交渉ニ對スル事務ヲ取扱ヒツ、アリ入會金一ケ年間金四十圓ニテ審問拾壹件以内無料ニテ依頼ニ應ズ、御一報次第申込書及誓約書用紙ヲ送附ス

會員以外ノ信用調査ハ
普通一件ニ付金五圓
婚姻調査實費金十圓

創立 明治三十三年

東京本所 東京市京橋區櫻橋南側
大阪本部 大阪市西區江戸堀南通

名古屋市中區笹島町三丁目二番地

株式帝國興信所

名古屋支所

電話園西⑤二二三三番
振替口座名古屋三四九番

支所出張所所在地

京都、横濱、神戸、姫路、長崎、前橋、水戸、宇都宮、静岡、濱松、津、甲府
松本、岐阜、高山、仙臺、山形、福岡、秋田、盛岡、新潟、福井、金澤、青森
富山、高岡、新湊、岡山、廣島、尾ノ道、松江、和歌山、高松、徳島、松山
福岡、門司、久留米、佐賀、熊本、鹿児島、宮崎、小樽、函館、岩見澤、室蘭
旭川、釧路、樺太、真岡、京城、釜山、平壤、臺北、上海

鐵部營業品目

和洋鐵鋼、鐵板、洋釘
亞鉛引鐵線、同平浪板

金物部營業品目

和洋金物、打及物類
銅真鍮製品、農工器具
瑠璃鐵器、鑄物製品

名古屋市西區東柳町

平石原商店

東京竹內製金庫中部代理店
寶庫(セーフキヤビネット)代理店

電話西 ⑤ 三〇〇一〇番 三〇〇一三番
寶庫部 電話西 ⑤ 三〇〇一〇番 三〇〇一三番
振替口座名古屋四〇四番
電略「カネハ」又ハ「イ」
歐文受信略號【HARDWERE】

營業種目

- ◎鐵鋼板條型物
- ◎亞鉛引鐵線平浪板
- ◎銑鐵各種
- ◎鑄物製品
- ◎建築用金物
- ◎農工具家庭用鐵器
- ◎地銅諸雜鑄
- ◎神社佛閣飾金物
- ◎銅真鍮輕銀製品
- ◎鐵工木工機械
- ◎製材製糸機具
- ◎傳導用品及塗料

宗岡谷合資會社

名古屋市中區鐵砲町 金物部
同 同 銅物部
同 同 機械部
鐵部

電話中局③至白二二三九番

東京市京橋區本八丁堀 東京鐵部
同 日本橋區小傳馬町 東京金物部
大阪市西區西長堀北通 大阪鐵部
同 同 大阪機械部
同 同 貿易部

株式會社 奧田商會

名古屋市中區茶屋町

受信略語
鐵部 ナゴヤテツ
金物部 ナゴヤカナモノ
建築金物部

鐵建築部
金物部
建築金物部

電話本局(2)

長一―二番
五六―番
三五九九番
三六九九番

新堀川 鋼鐵 倉庫

名古屋市中區御器所町赤島
電話南局⑥八〇七番

部別營業品目

鐵部
鐵九角平各種、鐵板、LCE型鐵、丸釘、レール車輪附屬品各種、鐵筋鐵骨建築材料、銑鐵各種

建築鐵材部
鐵筋、鐵骨、橋梁製作請負
(八幡製鐵所製品)
高爐セメント販賣

金物部
蝶番各種、鐵鎖鑰木捻、鐵鎖鑰系捻、ナット、リベット、ワシヤ、鐵小鋸、戸車、カラン、洗面器類、ストーブ、ペンチ、ジヤッキ、東洋總會社製鑿、井戸ポンプ、土工用附屬品、丸鍋類各種鑄物類、金網製品、バケツト、完全レール、銑印重能、シヨベル、手提金庫、ベント式高級金庫製造

建築金物部
鋼鐵製防火シャッター、スチールサッシユ、鐵柵及門扉、ブロンズ鎖鑰裝飾金物、建具金物製作請負、混凝土用金網

製造品目

一、ハガネ

◎平爐鋼 電氣爐鋼 ヤスリ用鋼 鑛山用十字鋼
◎高速鋼 サビナイ鋼 マグネツト用鋼 鑿岩機用中空鋼
◎半高速鋼 合金鋼各種 自動車用鋼 普通道具用鋼
◎特種及物鋼 スプリング用鋼 飛行機用鋼 糸引鋼
◎炭素工具鋼 鑛山用八角鋼 ダイムス用鋼 其他軟鋼類
◎各種鋼材壓延加工 丸、角、平、六角、八角、棧圓、中空、十字其他
◎特種鋼鍛工品 各種曲軸車輛槓、各種齒車連結桿、アーム類、和洋金床

一、引拔磨シャフト 丸、角、六角、平、其他異形
一、スプリング 機關車、客貨車用、自動車用、電車用、船舶用、諸機械用、其他各種スプリング

名古屋市中區裏門前町三丁目三十五番地

株式會社 東京鋼材 名古屋出張所

電話本局②六〇八七番
電話略 トコ

本社鋼材工場 東京市外大島町六丁目 電話本所(自一―二五番)
發條工場 東京市外大島町二丁目 電話本所四四七五番
廣田製鋼工場 福島縣河沼郡日橋村 電話廣田持國一番
出張所 大阪市中區中之島五丁目三十番地 電話土佐堀(二五二七番)
電話土佐堀(三一三九番)

營業科目

| | | | | | | | |
|------------------|------------------|---------------------------------|----------------------------|------------------|------------------|----------------------------|------------------|
| 汽 機 汽 罐 | 傳 導 裝 置 | 瓦 斯 製 造 用 機 械 | 起 重 機 壓 榨 機 | 窯 業 機 械 | 紡 織 機 械 | 準 備 仕 上 機 械 | 染 色 機 械 |
|------------------|------------------|---------------------------------|----------------------------|------------------|------------------|----------------------------|------------------|

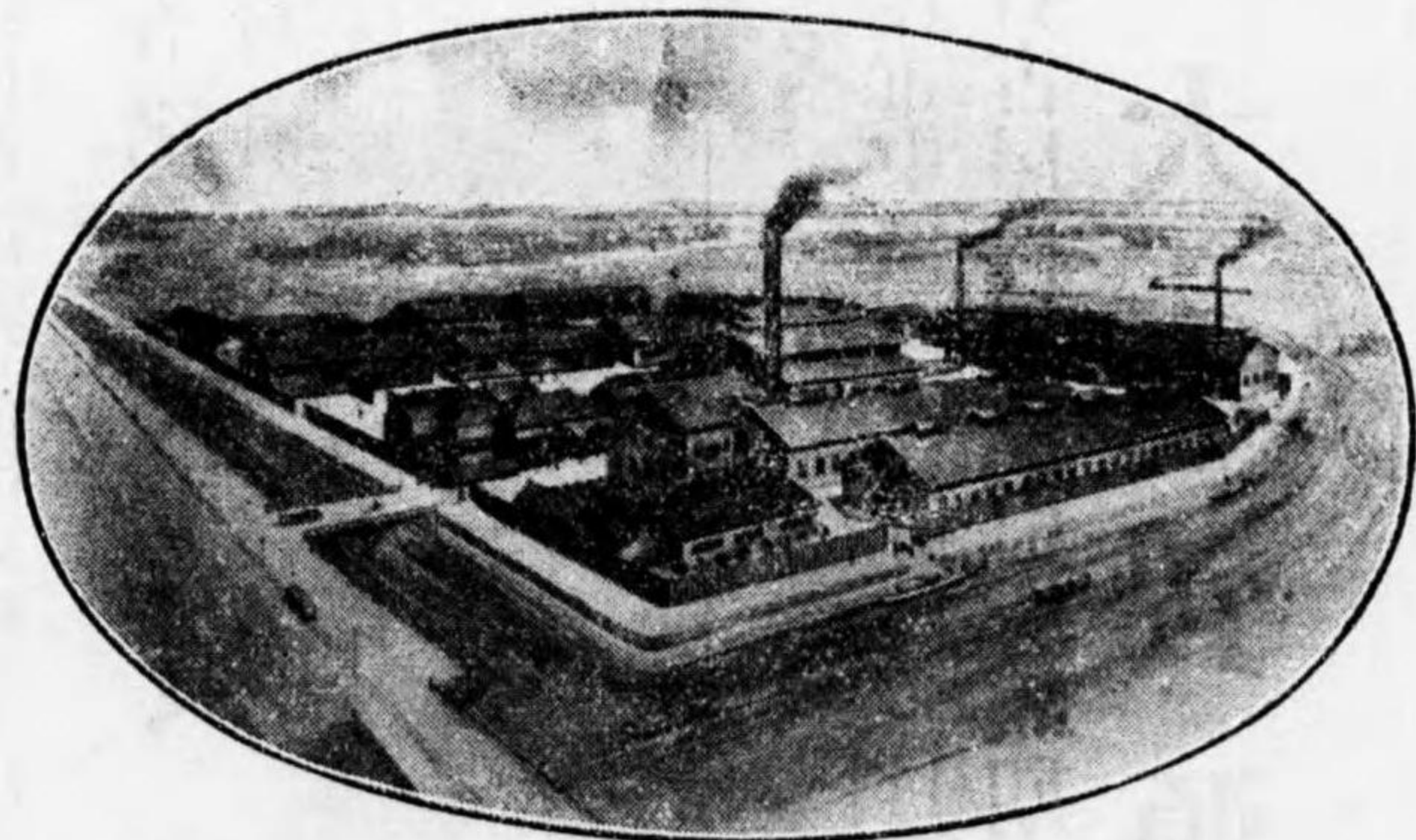

本社全景圖

株式會社 中央鐵工所

本店 名古屋市南區豐田町

電話南⑥ 一八一八番

振替口座名古屋六六一八番

支店 大阪市西區江戶堀南通三丁目五番地

農林省推獎

濱田式 豆粕粉碎機

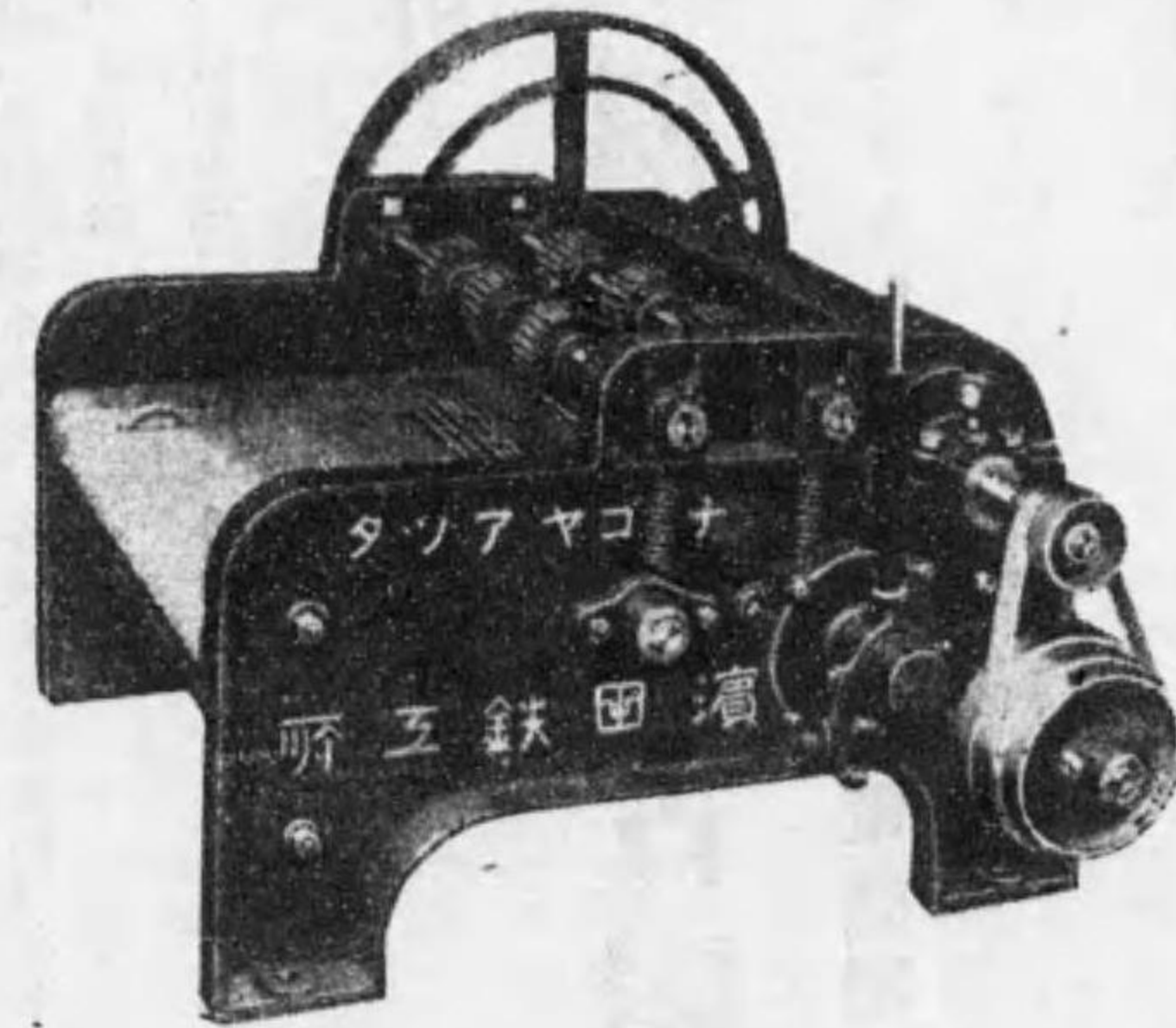

合資社會濱田鐵工場

名古屋市南區熱田東町夜寒

電話南⑥ 一六九〇番

營業種目

諸機械
 鐵道用品
 建築金物
 電信電話
 線路用品
 電氣用品
 リベット
 各種ボルト
 木具一式
 自動車修理
 諸車輛
 製作販賣



名古屋市西區花車町九番地

北野芳金商店

電話西局⑤三三九九四番
振替口座名古屋一〇四七二番

名古屋市西區島崎町二三ノ八

工場 北野芳金 鐵工部

自動車部
電話西局⑤一七八七番

瓦斯機械及
 異形管專門
 諸機械鑄造

名古屋市南區熱田東町金山貳番地

合名
 會社
大須賀鐵工所

電話南⑥八四一
 番
 電略【オスカ】

公債
 株式
 現物
 買賣



大須賀源次郎商店

名古屋市中區南大津町一丁目
 名古屋株式取引所短期取引員

電話中局③三三二四六一
 四六二四六三
 四六四
 電略【〇コ】又ハ【オスカ】

紡織機

營業課目

新古紡織機械
各種準備機一式
織物整理機械
撚糸機
各種杼替裝置
原軸傳導裝置
木工附屬品
其他織物用品一式

豐田式織機株式會社特約店

名合會 東洋機料商會

名古屋市中區末廣一丁目

電話中局 ④ 番三四九國
番八九三一
工場 ① 局東話電 番九五四五
番五五〇一屋古名座口替振

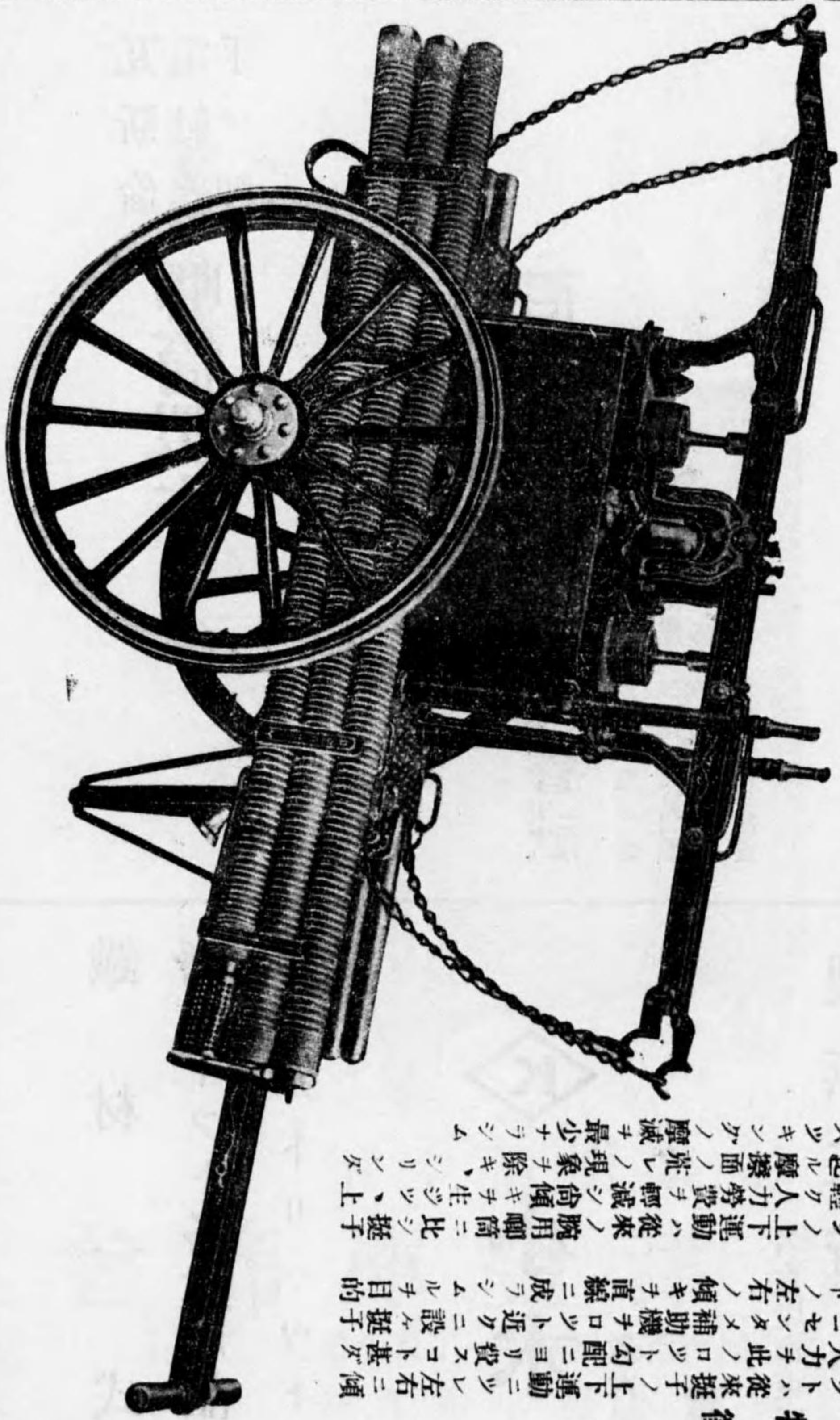

最新式特許第一二〇四號
(付器全安) 鈴木正式直動唧筒
號一七八九〇一第許特器新器持挾(ヌーホ)謨護

本機特徴
一、唧筒ハストロツトハ從來挺子ノ上下運動ニツレ左右二傾
キチ生シ運轉セル人力チ此ノロツト勾配ニヨリ投スコト甚ダ
大ナリ此レチ最少ニモシタメ補助機子ロツト近クニ設ケ挺子
ノ上下ニヨリロツトノ左右ノ傾キチ直線ニ成ラシムル目的
トス
二、其ノ爲メストロツトノ上下運動ハ從來ノ腕用唧筒ニ比シ挺子
ノ運動割合ニ比シ輕ク人力勞費チ輕減シ高傾キチ生シツ、上
下運轉スル場合ニ起ル摩擦面ノ荒レノ現象チ除キ、シリンド
一、バストロツト面並ニバツキンクノ摩擦チ最少ナラシム

取引銀行
愛知銀行
明治銀行
愛知銀行
尾頭支店
古渡支店

ガソリン唧筒
腕用唧筒
附屬品器具一式
愛知縣警察部消防御用達
師團鐵道省警衛社御用達
名合會社
鈴木吉商店

名古屋市中區古渡町七丁目
電話南局 ⑥ 番二七二
電話北局 ⑤ 番一〇五三

製造販賣

級 手提金庫
文字合錠

單 鐵 庫

輕量耐火金庫

倉庫用防火扉

高 ベント式金庫
御眞影奉安庫

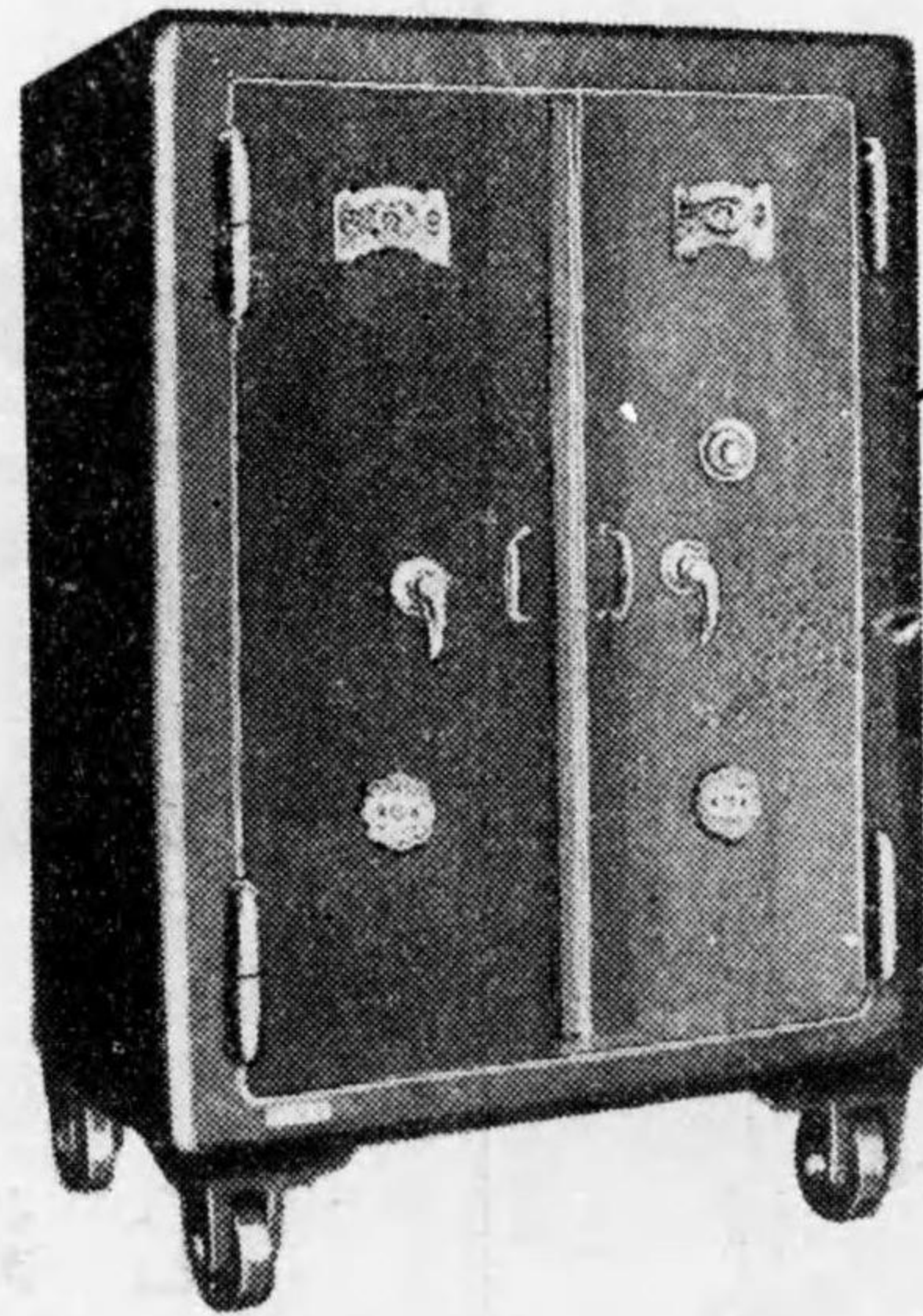

安全第一

營業種目

品質本位

創業者明治十年

岩津金庫商會

資合會社

名古屋西區島田町一丁目番十地
電話本局②四五番
電信略號【ツワイ】
振替口座(名古屋)六〇八番
振替口座(大阪)五八四番

工場

名古屋西區菅原町三丁目番三五・二五地
IWATSU SAFE & Co.,
NAGOYA, JAPAN.

瓦斯手動器
倫器押

唧筒製作

名古屋市中區古渡町七丁目

名古屋唧筒株式會社

電話 長南⑥一九五一番
振替 名古屋 四九三番
大阪 六〇五九番
取引銀行 明倫。名古屋。愛知。山口。住友

鐵材一式
磨シャフト各違形品
ボールトリベツト

◆ K ◆
小木曾商店

製鋌工所 小木曾製鋌所

シャフト工場 達成シャフト工場

名古屋南區櫻田二丁目

電話東①六五八一番

名古屋東區新出來町三丁目

電話東③(一)八二七番
(二)四一三六番

名古屋東區伊勢町二丁目

製 作 科 目

高級ペント式金庫
 ヒールジック用軽量金庫
 銀行用金庫室防火扉
 御眞影奉安庫



名古屋市中區彌橋電停前
 小林金庫商會
 電話西⑤三五九〇番

記念品贈答品各種引物として頗る歓迎され



後藤の銅器

て居ります。切に御用命の程希ひ上げます。

上呈録目

町者長下區西市屋古名

店器銅藤後

七-〇-一・六-〇-一・五-〇-一②本話電

許 特 賣 專

庫金扉重二入綿石
 庫金量輕用上階

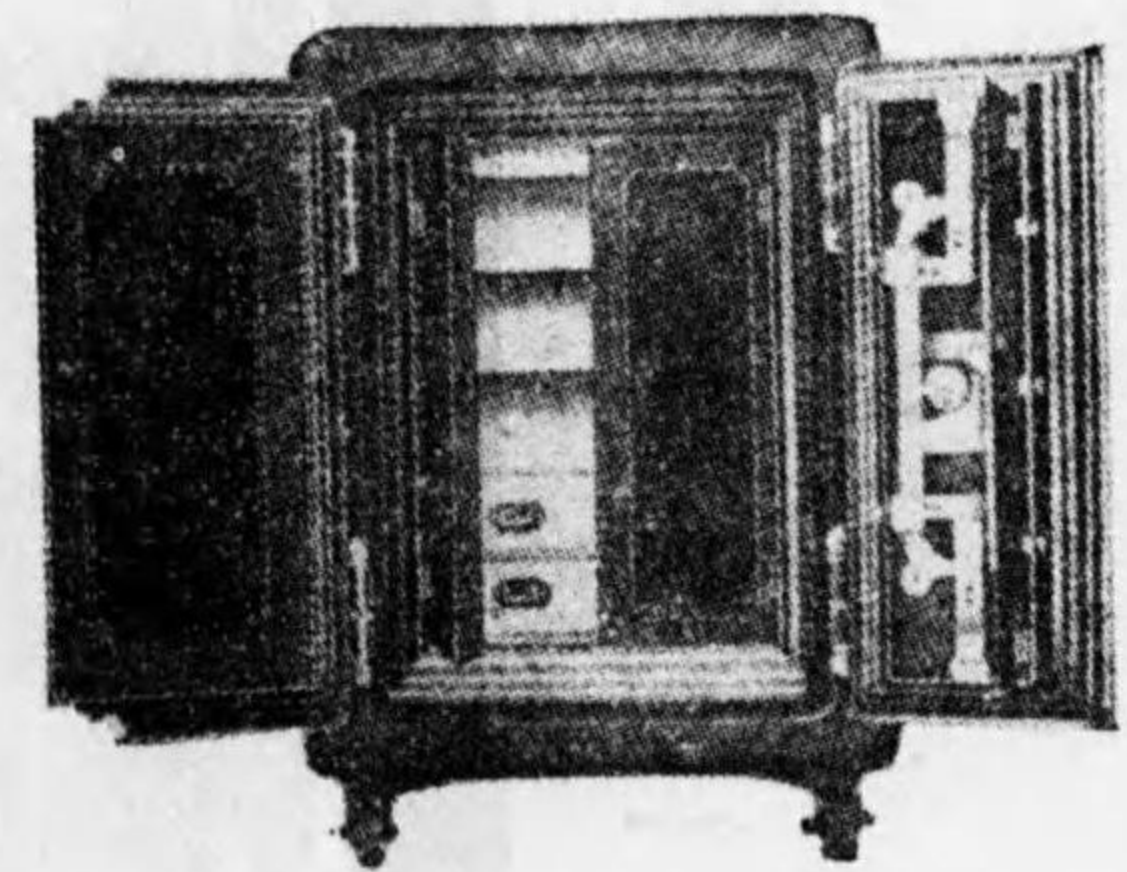

元 造 製

前驛屋古名

店庫金垣石

番一三四〇⑤局西國話電
 番二五三一屋名名座口替振

麻 麻 緣 疊
 糸 苧 布 表



表屋 石垣伊助

名古屋市中區彌宜町

電話西局⑤〇〇二一番
 振替口座名古屋一七六二番
 略「イ」

金物問屋

カタログ送呈

行

君が代家庭用品發賣元
 日本アルミニウム工場代理店
 日東アルミニウム工場代理店
 竹内式米洗器麥茶冷特約店
 尾張時計會社蠅取器特約店
 名古屋瑛瑯製作所特約店
 林内式石油發生器代理店
 アサヒ厨爐東海代理店

サトー社挽肉器輸入元
 ハスケル會社及物輸入元
 都鳥印紙ハ製造元
 新案ヤマト五德製造元
 意匠竹形バケツ製造元
 君が代餅網製造發賣元
 新案ニツケル壽貴鍋製造元
 三ッ輪印魔法壇發賣元

特殊製品概品

君が代アイロン、寶金火熨斗及燒鍍、燒ヘラ、新
 案スキ鍋、洋鈴、號鐘等寶金鑄造部製品
 君が代水混爐、紅茶漉スポン、ニツケル霧吹、コ
 ーヒポット、引出用引手等、鋳工部製品
 フライパン、木柄重能、五德、鎮銚、宣德火箸等
 プレス部製品、弘忠、吉廣印、大工道具類打及物、
 都鳥、義道、鍛鍊部製品、毛拔、喰切、床箸、玄能、金槌、釘
 鋳造部製品、拔外火造部製品

名古屋市中區橘町

高崎商店

電話南局⑥ 二七三二番
 二八五二番
 東一七四番 振替
 名古屋 九一四番

ブリキ細工品

石鹼容器、懷爐、茶筒 製造
藥用罐、其他日用雜貨

名古屋市中區鐵砲町三



西村善平商店

現金問屋

電話中局③ 〇〇二四番
 〇〇二五番
 振替(東京) 六五三二番
 (名古屋) 二七三七番

日用小金物卸商

銅、眞鍮製品、アルミニウム製品等
 米國ボンアミー販賣店

機械之部

ダライバ
ボイルバ
フライス
シカバ
シナイバ
セーバ
ミソバ
ハクソバ
電気ソバ
グライソバ
送風器

工具之部

ドリル
カッタ
タタキ
タマ
ツマ
ツバ
ベツ
ピシ
ンヤトナク

洋鐵之部

丸鐵
平鐵
角鐵
J E
鐵板
鐵釘
亞鉛
浪平
飯鐵

S C S

名古屋市中區古渡町三丁目

志知商店

電話南(一)四七二三番

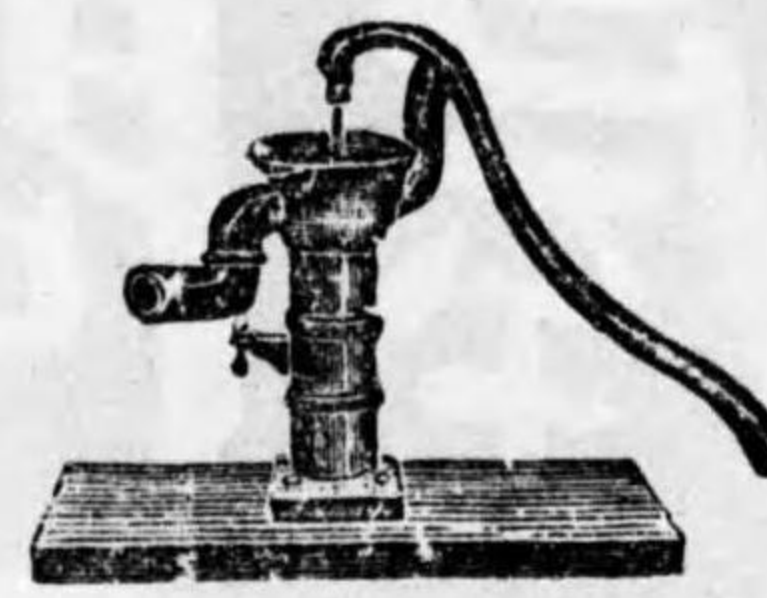

營業品目

亞鉛引線、鐵線、鋼線
銅線、真鍮線
織金網類各種製造
龜甲金網類各種製造
愛知特産金物類各種
井戸ポンプ類各種
建築用諸金物類
其他萬金物各種
各種製造販賣
養鷄用金網製造販賣
相場表御申込次第送呈ス

名古屋西區傳馬町三丁目

田中商店金網卸部

田中清吉

電話本局(一)四七七九番
名古屋五五六二番
振替(大)阪二七二八〇番

名古屋東區千種町車田

田中金網工場

名古屋西區傳馬町三丁目

中金社 田中印刷工場

名古屋西區傳馬町三丁目
現行法規出版社
社主 田中清吉
電話本局(一)四七七九番
名古屋一五六一二番
振替名古屋一二七番

本社創立明治二十二年
東京市四谷區大番町十四番地
電話四谷二二六〇番
支店 大阪市東區兩替町一
電話東二〇九〇番

名古屋西區傳馬町三丁目

中央金物新報社

社主 田中清吉

電話本局(一)四七七九番
名古屋五六六二番
振替名古屋六〇四番

本社創立明治三十三年

東京市四谷區大番町十四番地
電話四谷二二六〇番

支店

大阪市東區兩替町一
電話東二〇九〇番
福岡市地行西町五
朝鮮京城吉野町

金剛砂砥石

米國アブラシーブ會社製
米國ノートン會社製



ルアシベス
ブーシラブア

諸機械剛屬品
鐵工用工具
鐵管及繼手
砲金物一式

ドリール各種輸入在庫豊富



M 會合社

六浦商店



米國ゼエフリー會社製
最上等リングチェン定價表進呈

名古屋市中區桶町四丁目
電話南(一)四二二六番
振替名古屋二九六七番
電信略號(六)

