

始



定 A 昭和九年度  
209

# 家畜保險統計表

農林省畜産局

昭和十一年二月刊行

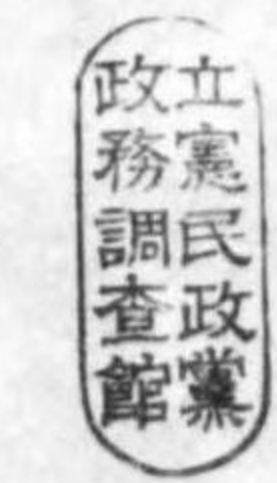

11.4. 2



昭和九年度  
家畜保險統計表

正 誤 表

頁	位 置	誤	正	頁	位 置	誤	正
10	加入状況、参照	表20	表24	109	長崎、農耕牛、牡	3	5
11	第二表、北海道、計 目的頭數、加入率	*225,950 11	225,950 * 11	▷	▷ 農耕馬及計、騾、七年度 ▷ 八年度	… … 1 80	1 80 … …
▷	第三表、馬、10%以上、北海道	12	11	110	宮崎、蕃殖馬	11,484 940,034	11,494 740,034
12	第三表、牛、50%以上、西頭城郡(新潟)ヲ削除シ、1000 未滿、50%以上ノ2ヲ3トス			111	鹿兒島、前三號=屬セザル牛 計、牝	2,664	2,644
15	第二表、乳牛、附加保險料、計 附加再保險料、計	1.271 2.974 0.143 1.846	1.297 3.000 0.117 1.820	126	千葉、乳牛	13	31
19	第二表、中部、馬ノ危險率	2.157	2.857	127	埼玉、農耕牛、騾	6 … 5 … … 240	6 240 5 240 … …
22	第四表、割合	2.07 9.3 7.2 7.1 5.5 2.8 2.3 2.2 1.8 1.6	27.3 10.2 7.9 7.8 6.1 3.1 2.5 2.4 2.0 1.7	▷	▷ 計	319	119
24	和歌山、設立保險組合名	海草郡	海草	▷	▷ 前三號=屬セザル牛計、騾	07,250 507 700	47,250 50 770
42	北海道、馬、殘存物欄	2,271.74	2,271.47	130	富山、鞍馬、牡	… 60	… …
59	船井郡、其ノ他ノ減少	1 32 1886	1 2 1856	▷	▷	1 …	1 60
64	佐伯郡能美島、保險事故	21	12	131	、農耕牛、牝	25	20
65	賀茂郡、其ノ他ノ減少	89,077.50	85,077.50	161	其ノ二馬、肺炎	80	30
66	伊豫郡、新加入	129,371.50	126,371.50	169	茨城、氣管支炎 栃木、 栃木、心臟瓣膜病 群馬、	1 … … 6	… 1 6 …
70	東松浦郡市、繼續加入	19,358.00	19,335.00	173	右端計、三年八ヶ月 九ヶ月	19 1	9 11
83	北海道、農耕馬計	419	469	182	東田川郡、乳牛	0.4	0.0
▷	▷ 前三號=屬セザル馬 計、牝	2,530 1,329	2,850 1,326	183	双葉、前二號=屬セザル馬	1,330 5.68	1,350 5.56
▷	▷ 岩手、前三號=屬セザル牛計 騾	100	110	184	中頭城郡高田市、乳牛	1,231.7	1,231.7
85	宮城、農耕牛、牝	370	890	185	芳賀郡、種牡馬 入間郡川越市、牛 千葉縣、種牡馬	1.3 480 0.4	1.0 450 0.0
▷	▷ 前三號=屬セザル牛計 牝	83,400	38,400	188	名賀郡、役肉用種	0.4	0.0
88	群馬、蕃殖牛	5,470	5,740	189	加佐郡、牛	834.35	834.4
92	福井、蕃殖馬	8,098	8,068	191	泉北郡、馬 朝來郡、牛	17.78 1.0	27.78 1.01
108	熊本、鞍馬、牝	5,690	5,680	210	駄馬、牝、計	6.11	55.11
				241	嘉穂飯塚、種牡馬	.2若クハ脱漏	2.2



## 例 言

I. 本統計表ハ主トシテ昭和九年度ニ於ケル家畜保險事業ノ狀況ヲ示ス

II. 新ニ収録シタル諸表次ノ如シ

表 10. 新加入年度別加入頭數及保險金額 (用途別)

表 11. 道府縣別新加入年度別加入頭數及保險金額 (用途別)

表 13. 道府縣別年度末現在年齡別頭數及保險金額 (用途別)

表 16. 保險事故道府縣別病名別頭數 (牛馬別)

表 17. 保險事故經過月數別頭數 (用途別)

表 28. 年度末現在年齡別一頭當リ保險金額 (用途別)

尙次ノ一表ハ之ヲ廢シタリ

保險事故組合別病名別頭數 (牛馬別)

III. 本表中該當事項ナキモノハ「—」ヲ以テ之ヲ示シ、減少又ハ不足ハ其ノ他ノ事故ニ因ル減少ノ場合ヲ除ク外「△」ヲ以テ之ヲ示シタリ、尙表 10 乃至表 17 竝ニ表 29 及表 30 ニ於ケル「…」ハ 0 ヲ示ス

IV. 保險價額ハ之ヲ定メザルモノニアリテハ組合ノ推定價額ニ依レリ、又再保險金額ハ原則トシテ保險金額ノ二分ノ一ナルモノト異ルモノハ之ヲ保險金額ノ下ニ併記シタリ

V. 表 3 乃至表 7 ニ於ケル繼續加入、新加入、變更ニ因ル増減及保險事故ハ何レモ各組合ヨリノ通知書及請求書ヨリ分類集計シ、其ノ他ノ事故ニ因ル減少ハ主トシテ前年度繼續加入及新加入ノ和ヨリ其ノ中ノ保險事故及九年度繼續加入ヲ控除シテ之ヲ算出シタリ、又年度末現在ハ前年度末現在ニ之等ヲ加減シテ之ヲ算出シタリ

VI. 表 10 乃至表 13 ハ加入一件毎ニ作成シタル統計票ニ依ツテ分類集計シ、表 14 乃至表 17 ハ保險事故一件毎ニ作成シタル統計票ニ依ツテ分類集計シタリ

VII. 表 18 乃至表 23 ノ各危險率ハ各保險事故ヲ經過數ニテ除シテ之ヲ算出シタリ、茲ニ表 18 及表 19 乃至表 22 ノ經過數トシテハ、八年度末現在ノ二分ノ一、九年度ノ四月ヨリ二月ニ至ル各月末現在、九年度末現在ノ二分ノ一及九年度保險事故ノ二分ノ一ノ和ノ十二分ノ一ヲ採リ、表 19 ノ各月經過數トシテハ該月末現在、前月末現在及該月保險事故ノ和ノ二分ノ一ヲ採レリ、又表 23 ノ經過數ハ各年齡毎ニ八年度末現在、九年度末現在及九年度内保險事故ヲ用ヒテ概ネ前記月經過數ニ準ジテ算出シタル數(牛ニ於テハ 6 月以上 1 歳未滿及 1 歳以上 2 歳未滿、馬ニ於テハ明 2 歳、明 16 歳及明 17 歳ハ別途計算)ノ割合ヲ以テ年經過數ヲ按分シテ得タル數トス



Ⅷ. 表24及表25ニ於ケル加入率ハ九年度末現在頭數ヲ保險ノ目的タルベキ家畜頭數ニテ除シテ之ヲ算出シタリ

Ⅸ. 表 29 及表 30 ハ法令ノ定ムル所ニ從ヒ組合ヨリ農林大臣ニ提出シタル年度末決算書ヨリ轉載シタリ

昭和十一年二月

農 林 省 畜 産 局

# 目 次

## I. 圖 表

- 圖 1. 家畜保險組合分布狀況
- 圖 2. 年度末現在頭數及保險金額
- 圖 3. 昭和九年度末現在道府縣別加入頭數, 保險金額及加入率
- 圖 4. 昭和九年度末現在用途別頭數千分率及保險金額千分率
- 圖 5. 昭和九年度末現在用途別年齡別頭數
- 圖 6. 昭和九年度內保險事故牛馬別頭數及病類別頭數千分率
- 圖 7. 加入月別一頭當リ保險金額及保險料
- 圖 8. 牛馬別月別頭數危險率
- 圖 9. 用途別年齡別頭數危險率

## II. 家 畜 保 險 概 要

家畜保險制度概要	1
家畜保險沿革略誌	7
昭和九年度事業概況	10

## III. 事 業 統 計 表

1. 家畜保險組合設立狀況	24
2. 家畜保險組合一覽表	26
3. 年度別牛馬別事業成績	36
4. 年度別用途別事業成績	38
5. 月別事業成績 (牛馬別)	40
6. 道府縣別事業成績 (牛馬別)	42
7. 組合別事業成績 (牛馬別)	48
8. 道府縣別月別加入頭數	74
9. 組合別月別加入頭數	75
10. 新加入年度別加入頭數及保險金額 (用途別)	80
11. 道府縣別新加入年度別加入頭數及保險金額 (用途別)	82



12. 年度末現在年齡別頭數及保險金額 (用途別).....	112
13. 道府縣別年度末現在年齡別頭數及保險金額 (用途別).....	116
14. 保險事故病名別頭數 (用途別).....	160
15. 保險事故月別病類別頭數 (牛馬別).....	162
16. 保險事故道府縣別病名別頭數 (牛馬別).....	164
17. 保險事故經過月數別頭數 (用途別).....	172

#### IV 比率及平均

18. 用途別危險率.....	174
19. 月別危險率 (牛馬別).....	174
20. 病類別頭數危險率 (用途別).....	174
21. 道府縣別危險率 (用途別).....	176
22. 組合別危險率 (用途別).....	180
23. 年齡別頭數危險率 (用途別).....	202
24. 道府縣別年度末現在加入率 (牛馬別).....	204
25. 組合別年度末現在加入率 (牛馬別).....	205
26. 保險事故病類別頭數百分率 (用途別).....	208
27. 用途別一頭當り金額.....	208
28. 年度末現在年齡別一頭當り保險金額 (用途別).....	210

#### V. 收支計算

29. 組合別貸借對照表.....	212
30. 組合別損益計算表.....	220
31. 家畜再保險特別會計貸借對照表.....	228
32. 家畜再保險特別會計損益計算表.....	228

#### 參 考

組合別保險料率一覽表.....	230
-----------------	-----



1. 圖 表

圖 1. 家畜保險組合分布狀況

昭和十年十二月末現在

● 家畜保險組合 (247)

▨ 全管下=亘ツテ事業中ノ地方 (15)









圖 2. 年度末現在頭數及保險金額

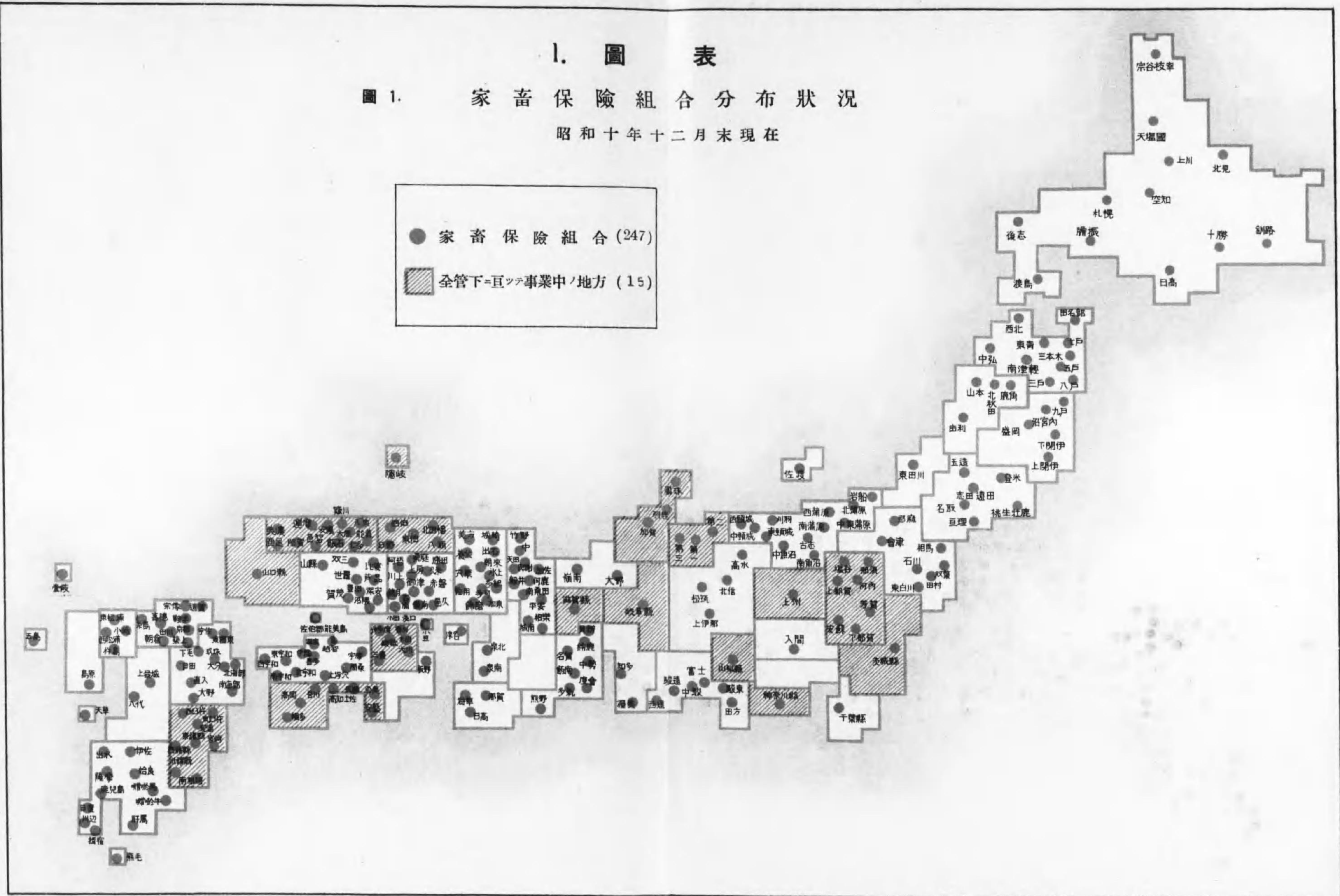



圖 3. 昭和九年度末現在道府縣別加入頭數,保險金額及加入率



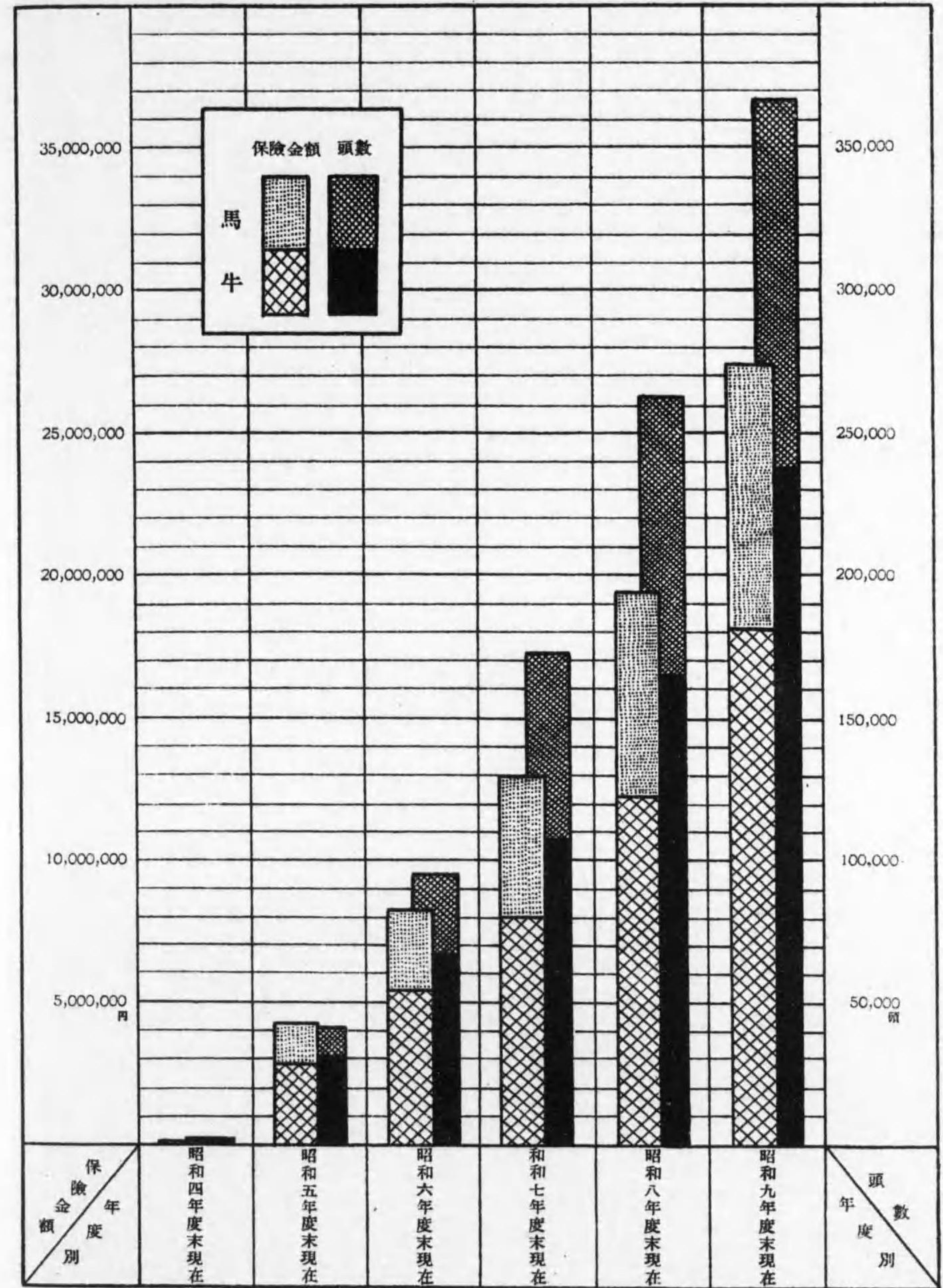

圖 4. 昭和九年度末現在用途別  
頭數千分率及保險金額千分率





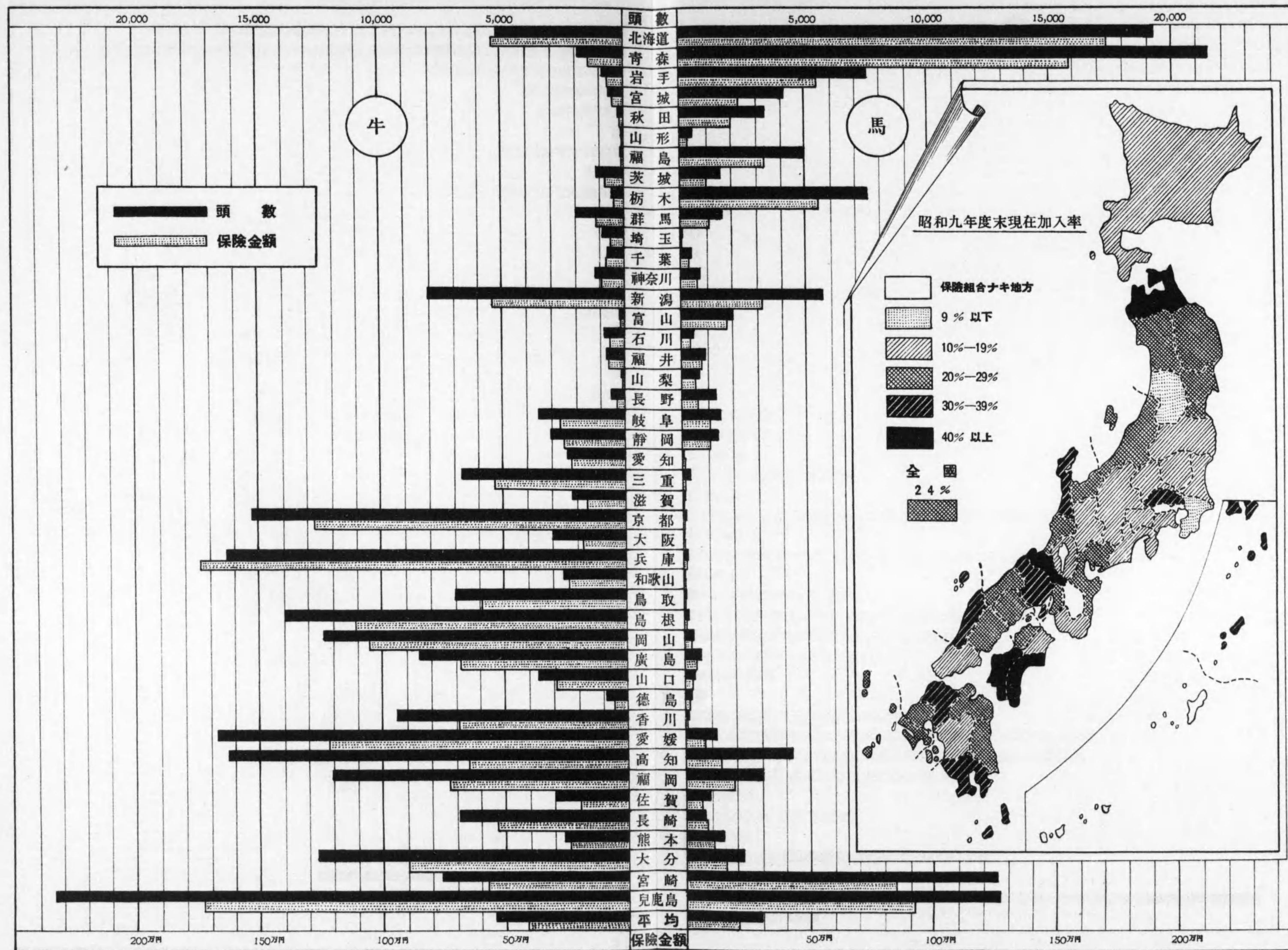
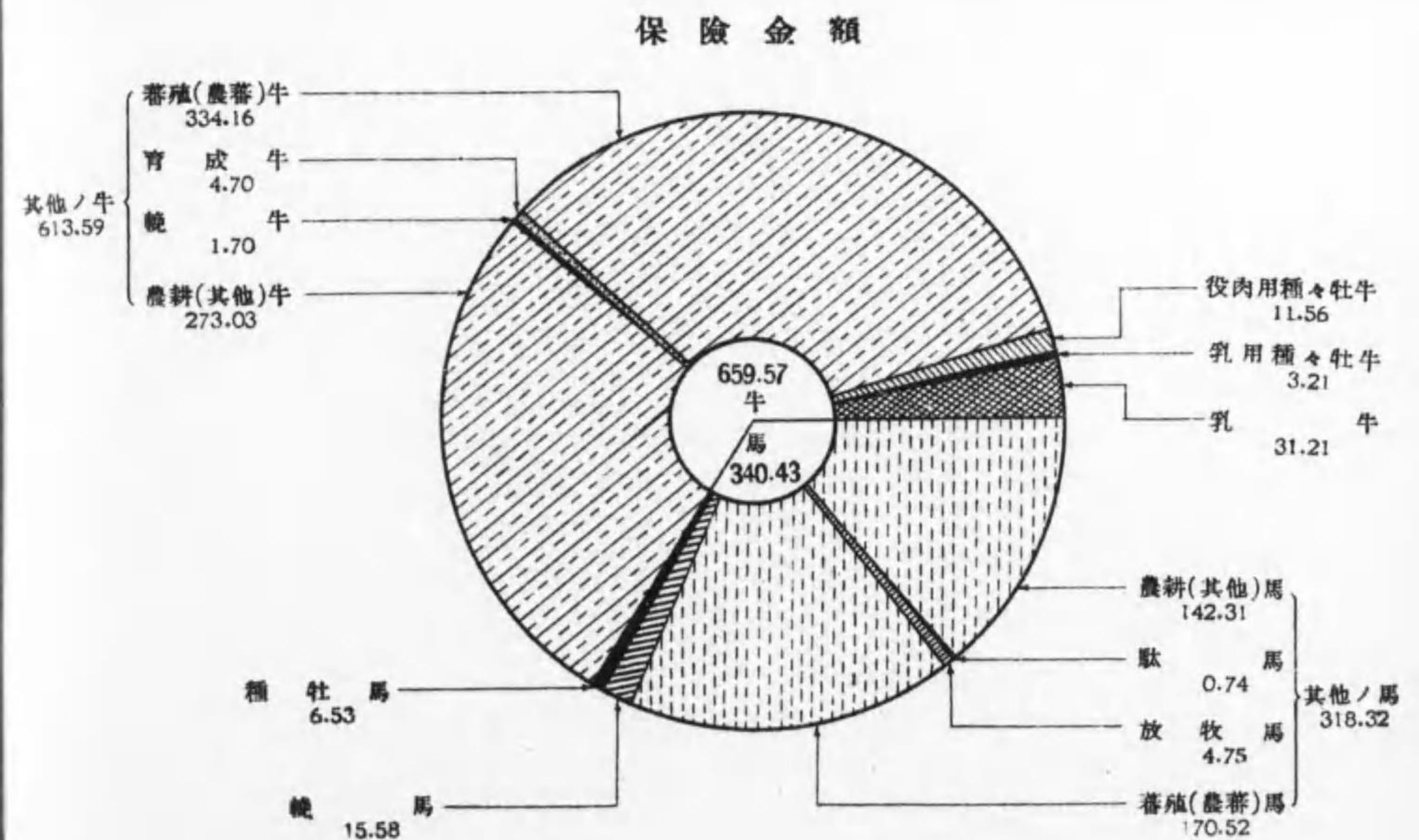
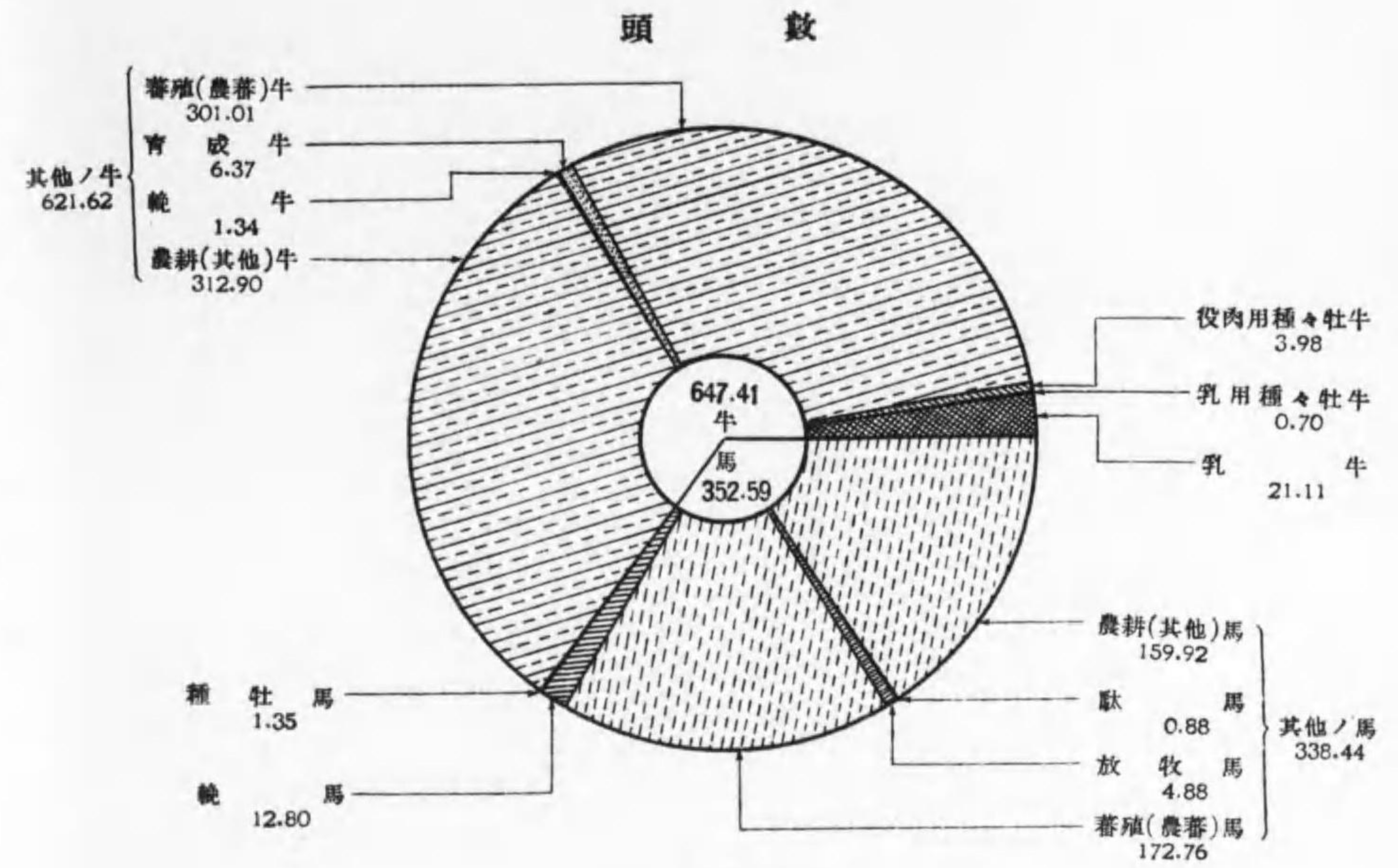









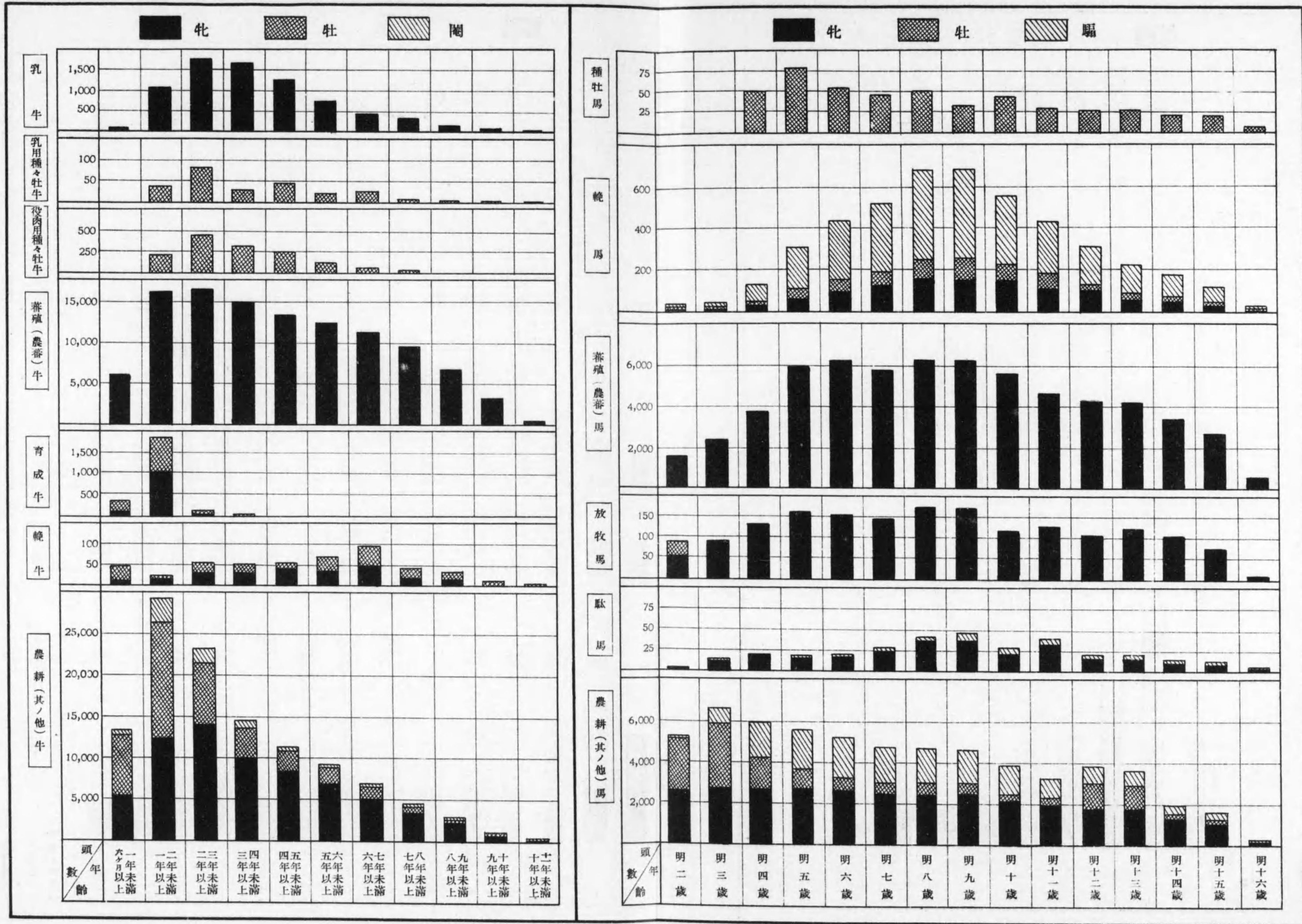

圖 8. 牛馬別月別頭數危險率

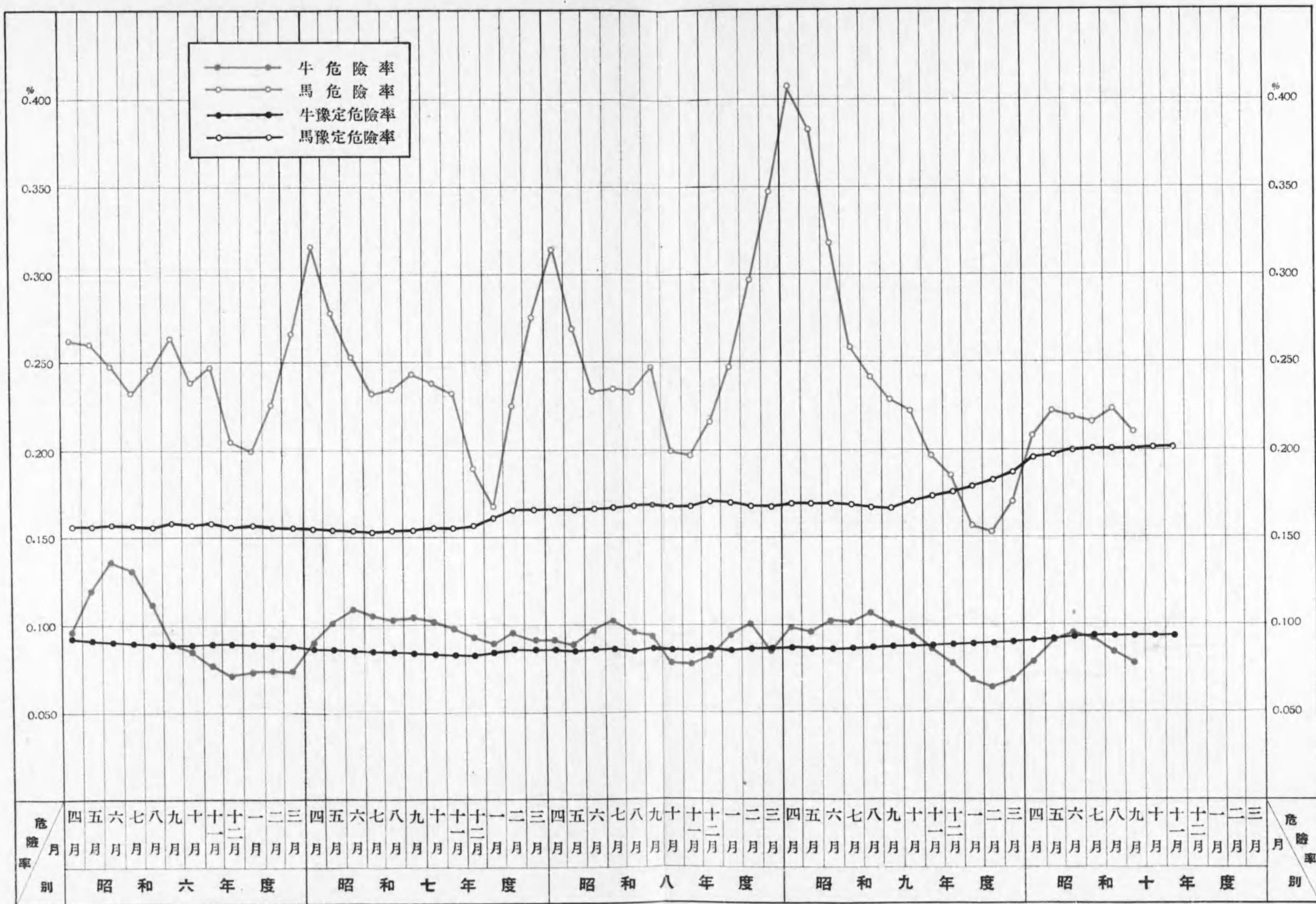

備考 1. 危險率ハ月別實際危險率ノ三ヶ月移動平均トス  
 2. 各月豫定危險率ハ當該前月末現在純再保險料ノ再保險金額ニ對スル比ノ十二分ノトス



圖 9. 用途別年齡別頭數危險率

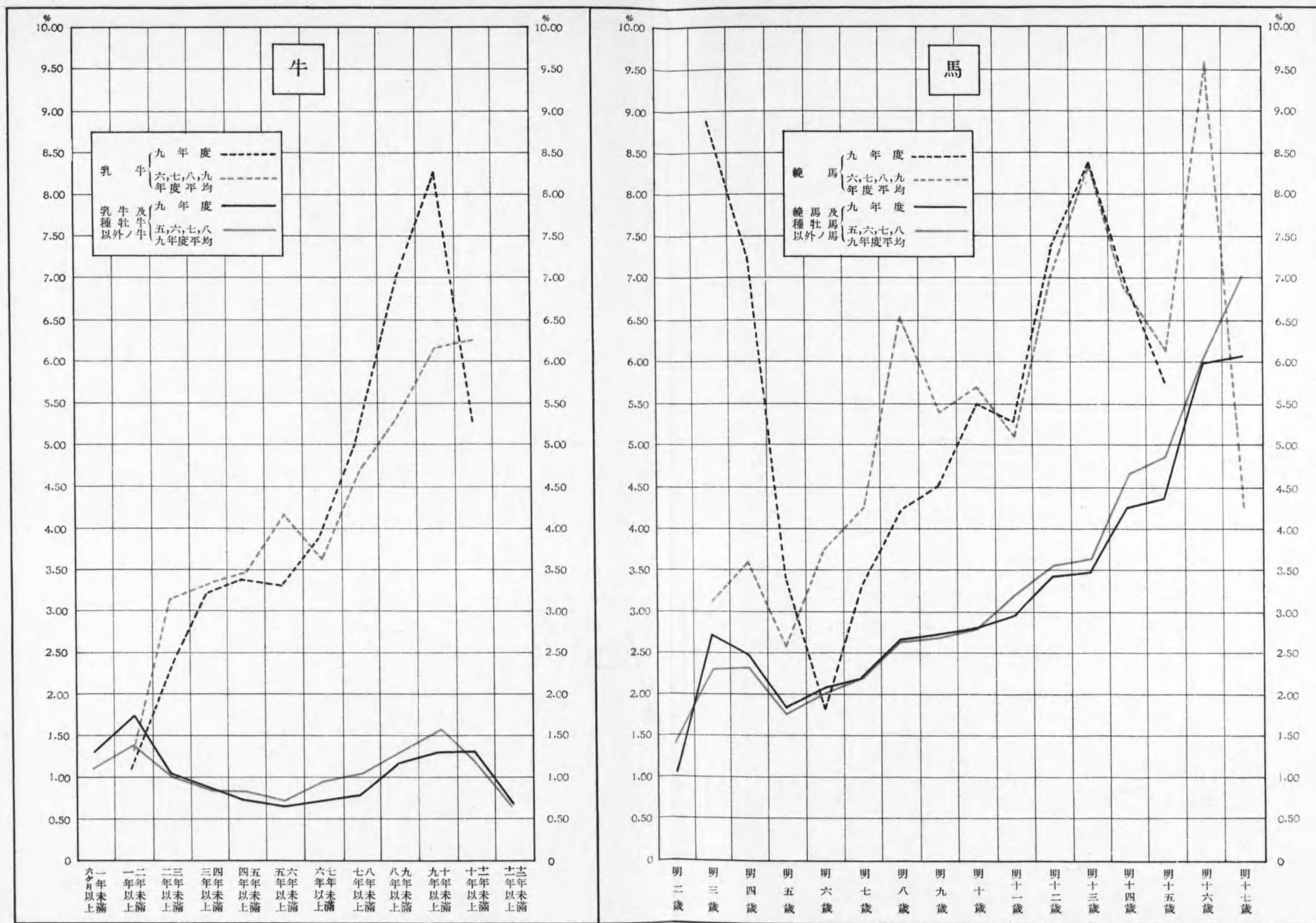

備考 年齢ハ年度末現在ヲ示ス



## II 家畜保險概要

### 家畜保險制度概要

家畜ノ所有者ガ家畜ノ死亡ニ因ツテ被ル損害ヲ填補スル目的ヲ以テ家畜保險組合ヲ組織シ  
組合員相互ノ間ニ元受保險ヲ營ミ之ニ對シテ政府ガ再保險ヲ行フモノトス

#### 家畜保險組合ノ組織

- 一 元受保險者タル家畜保險組合ハ法人トス
- 二 組合ノ組織ハ相互組織ニシテ任意加入トス
- 三 組合ノ區域ハ郡市ノ區域（北海道ニ在リテハ北海道廳支廳長管轄區域）トフ。但シ特別ノ事由アルトキハ此ノ區域ニ依ラザルコトヲ得
- 四 組合員タル者ハ組合ノ區域内ニ牛又ハ馬ヲ所有スル者トス
- 五 組合ハ其ノ名稱中ニ家畜保險組合タルコトヲ示スベキ文字ヲ用フルコトヲ要ス
- 六 組合ノ住所ハ主タル事務所ノ所在地ニ在ルモノトス
- 七 組合設立ノ手續次ノ如シ
  - (イ) 組合員タルベキ資格ヲ有スル者七人以上發起人トナリ定款及事業計畫書ノ作成
  - (ロ) 地方長官ニ對スル發起認可ノ申請
  - (ハ) 發起ノ認可
  - (ニ) 設立同意者ノ募集
  - (ホ) 創立總會ノ招集 創立總會ノ決議事項ハ定款、事業計畫書其ノ他重要ナル事項ノ議定、理事監事ノ選任竝ニ組合ノ負擔ニ歸スベキ創立費アルトキハ其ノ費用及償却方法ノ承認
  - (ヘ) 農林大臣ニ對スル組合設立認可ノ申請
  - (ト) 農林大臣ノ認可 組合ノ成立
  - (チ) 組合設立ノ登記

#### 組合員ノ權利義務

- 一 同種類ノ家畜（牛又ハ馬）ニシテ組合員ガ組合ノ區域内ニ所有スルモノハ總テ保險ニ付スベキモノトス。但シ定款ヲ以テ別段ノ定ヲ爲スコトヲ得  
組合ハ組合員ニ對シテ正當ノ事由ナクシテ保險ノ引受ヲ拒ムコトヲ得ズ



## 二 定額ノ保険料ノ釀出

保険料期間ハ一箇年トス

## 三 追徴金ノ釀出 組合ノ経費ニ不足ヲ生ジタルトキハ組合員ハ追徴金ヲ釀出スル義務アルモノトス

追徴金ノ額ハ事業年度中ニ存セシ家畜保険ニ付其ノ年度中ニ経過シタル期間ニ對スル保険料ノ額ヲ超エザル限度ニ於テ其ノ額ニ比例シテ之ヲ定ム

## 四 保険金額ノ削減 事業年度ニ於テ缺損金アルトキハ定款ニ依リ先ヅ準備金ヲ支出シ不足アルトキハ追徴金ヲ取立テ尙不足アル場合ニ於テハ組合ハ事業年度中ニ支拂ノ事由ヲ生ジタル保険金額ニ付其ノ額ニ比例シテ保険金額ノ削減ヲ爲スコトヲ得ルモノトス

## 五 剰餘金ノ分配 剰餘金ノ處分トシテ組合員ニ分配ヲ爲ス場合ニハ保険料ノ額及事業年度中ニ経過シタル期間ニ比例シテ之ヲ爲ス

## 六 権利義務ノ承継 保険ノ目的ノ譲受人ハ定款ノ定ムル所ニ依リ組合ノ承諾ヲ得テ譲渡人ノ権利義務ヲ承継スルコトヲ得

### 保険ノ目的タルベキ家畜

牛及馬トシ牛ハ出生ノ月ヨリ起算シ六月以上十一歳以下ノモノニ限り、馬ハ明ケ二歳以上明ケ十六歳以下ノモノニ限ル

### 保 險 事 故

保険事故（保険金額支拂ノ事由）ハ牛馬ノ死亡ニシテ斃死、切迫屠殺、法令ニ依ル殺處分ノ三者ヲ含ム。屠殺ニ因ル死亡ハ之ヲ包含セズ

### 保険價額及保険金額

保険價額（家畜ノ價額）ハ組合ノ評價委員ノ評價ニヨリ組合ニ於テ之ヲ決定ス、而シテ家畜ノ價額ニ著シキ變動アリタルトキハ次ノ保険料期間ヨリ保険價額ヲ變更スルモノトス

保険金額ハ保険價額ノ百分ノ八十ヲ超過スルコトヲ得ザルモノトス。若シ超過シタルトキハ其ノ超過シタル部分ニ付テハ家畜保険ハ無効トス

### 保 險 料

保険料ハ前拂且一時拂トシ用途ニヨリ牛ヲ四種類馬ヲ三種類ニ分チ各々料率ヲ異ニス、而シテ純保険料率及附加保険料率ハ定款ヲ以テ之ヲ定ムルヲ要スルモ純保険料率ハ家畜保険法

施行規則別表ニ定ムル最低率ヲ下ルヲ得ズ、又附加保険料率ハ加入頭數、保険金額等ヲ考慮シ附加再保険料及組合ノ維持費ヲ支辨スルニ必要ナル程度ニ定ムベキモノトス

### 保 險 關 係 ノ 發 生

家畜所有者ガ家畜ヲ保險ニ付スルノ申込ヲ爲シ組合ハ其ノ家畜ノ健康診斷ヲ爲シテ保險ノ引受ノ諾否ヲ決定シ之ヲ申込者ニ通知シ申込者ハ保険料ヲ支拂フ、而シテ組合ノ責任ハ定款ニ別段ノ定アル場合ヲ除クノ外組合ガ保険料ヲ受領シタル日ノ翌日ニ始マル

### 危 險 ノ 防 止 及 免 責 事 由

一 告知義務 保險引受ノ當時組合員ガ惡意又ハ重大ナル過失ニ因リテ重要ナル事實ヲ告ゲズ又ハ重要ナル事項ニ付不實ノ事ヲ告ゲタルトキハ組合ガ其ノ事實ヲ知り又ハ過失ニ因リテ知ラザリシトキヲ除クノ外組合ハ家畜保險ノ解除ヲ爲スコトヲ得。但シ保險引受ノ時ヨリ六箇月又ハ組合ガ解除ノ原因ヲ知リタル時ヨリ一箇月ヲ経過シタルトキハ此ノ限ニ在ラズ

二 責任開始後ノ待期 組合ノ責任ガ始マリタル日ヨリ二週間以内ニ保險事故ヲ生ジタルトキハ組合員ハ其ノ事故ノ原因ガ組合ノ責任ノ始マリタル後ニ生ジタルコトヲ證明スルニ非ザレバ保険金額ヲ請求スルコトヲ得ザルモノトス

三 切迫屠殺ノ承諾 組合員保險ノ目的タル家畜ヲ切迫屠殺セントスル場合ニハ已ムヲ得ザル事由アル場合ヲ除クノ外組合ノ承諾ヲ求ムベキモノトシ、之ニ違反シタルトキハ組合ハ其ノ損害填補ノ責ニ任ゼズ

四 保險ノ目的タル家畜ノ検査及必要ナル處置ノ指示 検査ヲ拒ミ又ハ指示ニ從ハザルトキハ組合ハ損害ノ全部又ハ一部ニ付填補ノ責ヲ免ルルコトヲ得

五 通知義務 保險ノ目的タル家畜ガ著シキ疾病ニ罹リ又ハ著シキ傷害ヲ受ケタルトキ其ノ他定款ヲ以テ定ムル種々ノ通知義務アリ、義務違反ニ對シテハ組合ハ損害ノ全部又ハ一部ニ對シテ填補ノ責ニ任ゼザルカ又ハ定款ヲ以テ定ムル過怠金ヲ徴收ス

六 治療義務 組合員保險ノ目的タル家畜ノ疾病又ハ傷害ノ治療ヲ怠リタルトキハ組合ハ損害ノ全部又ハ一部ニ付填補ノ責ヲ免ルルコトヲ得

七 次ノ損害ハ組合之ヲ填補スル責ニ任ゼズ

(イ) 組合員ノ故意又ハ重大ナル過失ニ因リテ生ジタル損害

(ロ) 戦争其ノ他ノ變亂ニ因リテ生ジタル損害ハ特約アルニ非ザレバ之ヲ填補セズ



### 損害ノ填補

填補すべき損害ノ額ハ死亡ノ原因ノ發生前ノ家畜ノ價額ヨリ肉皮等ノ價額及法令ノ規定ニ依リ手當金等ヲ受クベキトキハ其ノ金額ヲ控除シタル殘額トス、而シテ組合ノ填補すべき保險金ノ額ハ上記ノ損害ノ額ニ付保險金額ノ保險價額ニ對スル割合ニ依リテ定ムルモノトス、保險價額ヲ定メタルトキハ組合ハ其ノ價額ノ著シク過當ナルコトヲ證明スルニ非ザレバ其ノ填補額ノ減少ヲ請求スルコトヲ得ズ

### 組合ノ機關

- 一 理事 特別ノ事由アル場合ヲ除ク外組合員中ヨリ總會ニ於テ之ヲ選任ス、理事ハ組合長及副組合長ヲ互選ス、理事ノ員數及其ノ任期ハ定款ヲ以テ之ヲ定ム
- 二 監事 總會ニ於テ組合員中ヨリ之ヲ選任ス、監事ハ理事又ハ事務員ト兼スルヲ得ズ、其ノ員數及任期ハ定款ヲ以テ之ヲ定ム
- 三 總會 組合ノ理事ハ少クとも毎年一回組合員ノ通常總會ヲ開クコトヲ要ス、組合ノ理事ハ必要アリト認ムルトキハ何時ニテモ臨時總會ヲ招集スルコトヲ得
- 四 總代會 組合員三百名以上ノ組合ニ限リ總會ニ代ルベキ總代會ヲ設クルコトヲ得、但シ總代會ニ於テハ解散、合併及分割ノ決議ヲ爲スコトヲ得ズ、總代會ハ組合員中ヨリ選舉シタル議員ヲ以テ之ヲ組織ス、議員ノ定數、任期及選舉ニ關シテハ定款ヲ以テ之ヲ定ム
- 五 區長及評價委員 定款ヲ以テ定ム、組合ノ區域ヲ數區ニ分チ各區ニ區長ヲ置ク、區長ハ組合長ノ委任ヲ受ケ區内ニ屬スル組合ノ事務ヲ分掌ス、評價委員ハ家畜ノ評價及損害額ノ量定ニ參與ス
- 六 事務員 技術員及書記ヲ置クモノトシ定款ヲ以テ之ヲ定ム

### 組合ノ計算及資金ノ運用

- 一 事業年度 四月一日ヨリ翌年三月三十一日ニ至ル一年トス
- 二 組合ハ責任準備金、支拂備金並ニ剩餘金アルトキハ法定準備金ヲ積立ツルモノトス
- 三 理事ハ財産目録、貸借對照表、事業報告書、損益計算書及剩餘金處分案又ハ不足金填補案ヲ作成シ通常總會ノ會日ヨリ一週間前ニ之ヲ監事ニ提出シ監事ノ意見書ト共ニ總會ノ承認ヲ求ムベキモノトス
- 四 組合ノ資金ノ運用ハ次ノ方法ニ依ルベキモノトス

- (イ) 郵便局ヘノ貯金又ハ總會若クハ總代會ニ於テ定メタル銀行ヘノ預金
- (ロ) 國債證券、地方債證券、勸業債券、農工債券又ハ北海道拓殖債券ノ保有、此ノ方法ニ依リ運用スベキ金額ノ限度ハ定款ヲ以テ之ヲ定ム

### 加入及脱退ト組合ノ監督

- 一 組合ハ組合員タルベキ資格ヲ有スル者ニ對シ正當ノ事由ナクシテ組合員ト爲ルコトヲ拒ムコトヲ得ズ
- 二 組合員ハ三月前ニ豫告ヲ爲スニ非ザレバ脱退スルコトヲ得ズ
- 三 組合員ハ次ノ理由ニ因リテ脱退ス、但シ(イ)ノ場合ニ付テハ定款ヲ以テ別段ノ定ヲ爲スコトヲ得
  - (イ) 保險關係ノ消滅
  - (ロ) 死 亡
  - (ハ) 破 産
  - (ニ) 除 名 除名ノ事由ハ定款ヲ以テ定ム
- 四 組合員ハ組合ヲ脱退シタルトキト雖モ脱退ノ日ノ屬スル事業年度ノ追徴金及保險金額ノ削減ニ關シテハ其ノ義務ヲ免ルルコトヲ得ズ
- 五 組合ノ監督ハ農林大臣及組合ノ主タル事務所ノ所在地ヲ管轄スル地方長官トス、但シ組合ノ事業ヲ停止シ又ハ組合ノ解散ヲ命ズルハ農林大臣ニ限ル

### 家畜保險(元受保險)ニ關スル免稅

- 一 家畜保險組合ニハ所得稅及營業收益稅ヲ課セズ
- 二 家畜保險組合ガ家畜保險法ニ基キテ爲ス登記ニ付テハ登録稅ヲ課セズ
- 三 家畜保險法ニ依ル家畜保險ニ關スル書類ニハ印紙稅ヲ課セズ

### 家畜再保險

家畜保險法ニ依ル家畜保險ノ再保險事業ハ政府之ヲ管掌ス

- 一 再保險關係成立ノ時期 組合ガ家畜保險ノ引受ヲ爲シタルトキハ之ニ因リテ政府ト組合トノ間ニ當然再保險關係成立スルモノトス
- 二 組合ノ通知義務 家畜保險ノ引受ヲ爲シタルトキハ組合ハ遲滯ナク家畜保險法施行規則ノ定ムル所ニ依リ元受保險ノ内容等ヲ農林大臣ニ通知スベク、又第二回以後ノ保險料ヲ受領シタルトキ又ハ保險關係ノ變更アリタルトキハ組合ハ遲滯ナク其ノ旨ヲ農林大臣ニ



通知スベキモノトス

- 三 再保険金額 再保険金額ハ元受保険金額ノ十分ノ五トス。但シ元受保険金額七百圓ヲ超ユル種牡牛及種牡馬ニ付テハ十分ノ七トス
- 四 再保険料 再保険料ハ一年分ニ付再保険金額ニ組合ガ農林大臣ノ認可ヲ受ケテ定メタル純保険料率ヲ乗ジタル額ト再保険金額ノ千分ノ二トノ合計額トス
- 五 再保険料支拂ノ時期 政府ニ於テ納入告知書ヲ組合ニ送付スルヲ以テ組合ハ其ノ告知書ニ指定セル場所ニ期日迄ニ支拂フベキモノトス
- 六 再保険金額支拂ノ請求 再保険金額ノ支拂ヲ請求セントスルトキハ組合ハ請求書ニ家畜保險法施行規則ノ定ムル所ニ依リ死亡ノ原因及經過竝ニ組合ノ支拂フベキ保險金額及其ノ算出基礎ヲ記載シタル書面ヲ添ヘテ之ヲ農林大臣ニ提出スベキモノトス
- 七 再保険金額ノ支拂 組合ガ再保険金額ノ支拂ヲ請求シタルトキハ政府ハ請求ノ當否ヲ審査シタル上遲滯ナク再保険金額ヲ支拂フモノトス  
支拂再保険金額ハ組合ノ支拂フベキ保險金額ヲ基礎トシ再保険金額ノ元受保險金額ニ對スル割合ニ依リテ之ヲ定ム、次ノ場合ニ於テハ政府ハ再保険金額ノ全部又ハ一部ノ支拂ノ責ニ任ゼズ  
(イ) 組合ガ法令又ハ定款ニ違反シテ損害ノ填補ヲ爲シタルトキハ政府ハ組合ニ損害填補ノ責無キ限度ニ應ジテ再保険金額ノ全部又ハ一部ヲ支拂ハズ  
(ロ) 組合ガ損害額ヲ不當ニ認定シテ損害ノ填補ヲ爲シタルトキハ政府ハ損害額ヲ査定シテ填補スベキ金額ヲ定ム  
(ハ) 組合ガ不正ノ目的ヲ以テ家畜保險引受ノ通知ヲ怠リタルトキハ政府ハ再保険金額ノ全部ヲ支拂ハズ
- 八 家畜再保險審査會 組合ガ再保險ニ關スル事項ニ付政府ニ對シテ民事訴訟ヲ提起スルニハ家畜再保險審査會ノ審査ヲ經ルコトヲ要ス
- 九 再保險ノ經理 再保險ニ關スル收支ニ付テハ家畜再保險特別會計ヲ設ク
- 十 印紙税ノ免除 家畜再保險ニ關スル書類ニハ印紙税ヲ課セズ

## 家畜保險沿革略誌

我國家畜保險制度ノ濫觴ハ古クヨリ行ハレタル牛馬賴母子講其ノ他ノ講又ハ共濟組合ニ在リ、是等ハ何レモ隣保相助ノ觀念ニ胚胎シタル共濟制度ニシテ家畜ガ斃死シタル場合被害畜主ノ爲ニ酬金ヲ爲シ之ヲ救済スルノ制度タリ、大正四年畜産組合法制定以來ハ畜産組合又ハ同聯合會ニシテ家畜共濟事業ヲ行フモノ漸次増加シ、大正十四年農商務省ノ行ヒタル調査ニ依レバ家畜共濟制度ハ廣ク一遣一府二十三縣ニ實施セラレ事業主體ノ數百八十ニ及ビタルガ其ノ半ハ畜産組合又ハ同聯合會ニシテ半ハ講又ハ申合組合ナリキ、又昭和二年ノ統計ニ依レバ牛馬總頭數各約百五十萬頭ノ内畜産組合又ハ同聯合會ノ行フ家畜共濟ニ加入セル頭數ハ馬二萬頭強、牛三十一萬頭強ニ達セルヲ見ル、然レドモ共濟事業ハ家畜ノ喪失ニ因ル損害ヲ救済スル爲ニハ未ダ充分ナラザルヲ以テ進ンデ保險制度實施ノ要望ハ屢々唱導セラレタル所ナリ、政府モ亦夙ニ家畜保險ノ必要ヲ認メ調査ヲ進メタル結果大正十五年七月商工省ニ設置セル損害保險制度調査委員會ノ議ニ附シタルヲ以テ同委員會ハ昭和二年九月ヨリ翌三年七月ニ亘リ原始産業關係保險ノ一部門トシテ家畜保險制度ニ付調査スル所アリ、昭和三年七月「家畜保險ハ我國ノ現状ニ鑑ミ實施ノ可能性アリ且速ニ之ガ制度ヲ確立スルノ要アリト認ム」ル旨決議シ且牛馬ノ生命保險ヲ最モ要急ト認メ其ノ組織ノ大綱ヲ決定セリ、右ノ決定ニ基キ立案セラレタル家畜保險法案竝ニ家畜再保險特別會計法案ハ昭和四年一月第五十六回帝國議會ニ提出セラレ其ノ協賛ヲ經タリ、其ノ後ノ主ナル事項ヲ摘録スレバ次ノ如シ

### 昭和四年

- 三月二十八日 家畜保險法（昭和四年法律第一九號）公布
- 同日 家畜再保險特別會計法（昭和四年法律第一一號）公布
- 四月一日 家畜再保險特別會計法施行
- 同日 家畜再保險特別會計規則（昭和四年勅令第三三號）施行
- 六月二十七日 農林省畜産局ニ家畜保險課設置セラレ家畜保險法ノ施行ニ關スル事項竝ニ家畜再保險特別會計及之ニ屬スル物品ニ關スル事項ヲ掌ル
- 二十八日 家畜保險組合登記取扱手續（昭和四年司法省令第二五號）公布
- 八月二十三日 家畜保險法ニ依ル家畜保險ノ目的タルベキ家畜竝ニ家畜保險法ニ依ル家畜再保險ノ再保險金額及再保險料ニ關スル件（昭和四年勅令第二六三號）公布
- 家畜保險法施行規則（昭和四年農林省令第一九號）公布
- 家畜保險指導獎勵ノ任ニ當ルベキ地方廳職員ニ對スル補助金交付ノ方



- 法ヲ定ム（昭和四年畜第五八六四號農林次官依命通牒）
- 九月一日 家畜保險法施行（昭和四年勅令第二六二號）
- 同日 家畜保險法施行規則施行
- 同日 家畜保險組合登記取扱手續施行
- 同日 家畜保險法ニ依ル家畜保險ノ目的タルベキ家畜竝ニ家畜保險法ニ依ル家畜再保險ノ再保險金額及再保險料ニ關スル件施行
- 三日ヨリ三日間農林省ニ地方廳關係職員打合會開催
- 十月二十三日 家畜保險組合技術員設置費補助規則（昭和四年農林省令第二七號）公布
- 家畜保險組定款例作成ノ上參考送付
- 十二月 十二日ヨリ一週間東京ニ最初ノ家畜保險講習會開催
- 家畜保險組合ノ設立及監督ニ關シ地方長官宛通牒（昭和四年畜第八九三號農林次官通牒）
- 昭和五年**
- 二月 初メテ家畜保險組合ノ設立竝ニ事業開始ヲ見ル
- 家畜保險ノ元受保險金額七百圓ヲ超ユル種牡牛及種牡馬ニ付再保險金額ヲ元受保險金額ノ十分ノ七トス（昭和五年農林省告示第五二號）
- 四月 家畜保險組合ノ財産目錄，貸借對照表等ノ様式制定（昭和五年農林省告示第一七四號）
- 五月 本月分ヨリ家畜保險事業概況刊行
- 昭和六年**
- 五月 定款例改正 家畜保險消滅後當該保險料期間ノ殘存期間中他ノ家畜ヲ引受クル規定ヲ設クル等
- 七月六日 家畜再保險審査會規程（昭和六年勅令第一七一號）公布
- 同日 同施行規則（昭和六年農林省令第一五號）公布
- 同日 家畜再保險審査會長委員其他任命
- 九月 家畜保險時報創刊
- 昭和七年**
- 三月 家畜保險統計表創刊（昭和五年度分ヨリ年一回）
- 六月 東北地方及北海道凶作地畜產業助成ノ爲家畜保險組合ニ對シ補助金交付ニ付通牒（昭和七年畜第七七〇八號農林次官依命通牒）
- 七月 家畜保險普及促進ニ關スル獎勵金交付ニ付通牒（昭和七年畜第八七二

- 七號農林次官依命通牒）
- 昭和八年**
- 三月 北海道水害地及凶作地家畜保險組合事業助成ニ付通牒（昭和八年畜第六二四五號農林次官依命通牒）
- 五月五日 家畜保險法施行規則第三十條第二項中改正（昭和八年農林省令第六號）
- 昭和九年**
- 一月 家畜保險組合ノ純保險料率ヲ改訂（増率）セシムル爲通牒（昭和九年畜第一二六一號畜產局長依命通牒）
- 四月 定款例改正 保險料ノ豫納，見舞金，無事戻金ノ規定ヲ設クル等
- 五月二十六日 家畜保險組合衛生施設助成規則（昭和九年農林省令第一一號）公布
- 六月十三日 昭和四年勅令第二六三號中（再保險料率）改正（昭和九年勅令第一六三號）
- 二十日 同上施行
- 十二月 災害地方家畜保險組合事業助成ニ付通牒（昭和九年畜第一九一〇一號畜產局長通牒）
- 昭和十年**
- 五月 災害地方家畜保險組合事業助成ニ付通牒（昭和十年畜第九八三一號畜產局長依命通牒）
- 十二月 凶作地馬衛生施設助成ニ付通牒（昭和十年畜第一九七八八號畜產局長通牒）



### 昭和九年度事業概況

#### 家畜保険組合設立状況

昭和九年度末現在事業中ノ組合數ハ241ニシテ東京、奈良、沖繩ノ三府縣ヲ除ク44道府縣ニ分布ス。此内栃木(7組合)、群馬(1組合)、神奈川(1組合)、富山(3組合)、岐阜(1組合)、滋賀(1組合)、鳥取(5組合)、島根(13組合)、香川(7組合)、高知(6組合)及ビ宮崎(8組合)ノ11縣ハ其ノ全管下ニ亙リ、又青森(10組合)、新潟(13組合)、岡山(12組合)、愛媛(10組合)、大分(8組合)及ビ鹿児島(12組合)ノ6縣ハ其ノ管下ノ殆ンド全地域ニ亙ツテ事業ヲ行ヒツ、アリ

今昭和四年度以降昭和九年度ニ至ル各年度別設立組合數及ビ年度末現在事業中ノ組合數ヲ示セバ次表ノ如シ

年 度 別	昭和四年度	昭和五年度	昭和六年度	昭和七年度	昭和八年度	昭和九年度	計
年度内設立組合數	9	101	67	41	21	11	250
年度末現在事業中ノ組合數	6	102	173	209	234	241	241

尙昭和十年度内設立組合數ハ十二月末ニ於テ13組合、同月末現在事業中ノ組合數ハ245ニ達セリ

参照表1; 表2; 圖1

#### 昭和九年度末現在加入状況

昭和九年度末現在頭數367,541, 保險金額27,423,890.62圓, 保險料642,960.99圓, 再保險金額13,733,563.71圓, 再保險料236,914.56圓ニシテ之ヲ前年度末現在ニ比較スレバ頭數103,991(39.5%), 保險金額7,932,019.42圓(40.7%), 保險料218,310.74圓(51.4%)ヲ増加シタリ

年度末現在加入率ハ前記44道府縣全區域内ノ保險ノ目的タルベキ家畜頭數259萬(牛138萬, 馬121萬)ニ對シテ14.2%(牛17.3%, 馬10.7%)ニ當リ, 年度末現在事業中ノ保險組合區域内ノ目的頭數155萬(牛80萬, 馬75萬)ニ對シテ23.7%(牛29.6%, 馬17.3%)ニ當ル

参照表3; 表20; 圖3

用途別 年度末現在數ヲ牛馬別ニ觀ルニ頭數ニ於テハ牛約65%ヲ占メ, 保險金額ニ於テハ牛約66%ヲ占ム, 又牛ニ於テハ乳牛及ビ種牡牛以外ノ牛(以下一般牛ト略稱ス)頭數ニ於テ其ノ96%餘ヲ, 保險金額ニ於テ其ノ93%餘ヲ占メ, 馬ニ於テハ種牡馬及ビ挽馬以外ノ馬(以下一般馬ト略稱ス)頭數ニ於テ約96%ヲ保險金額ニ於テ約94%ヲ占ム, 更ニ一般牛中蕃殖(農蕃)牛ハ其ノ48%餘, 農耕牛ハ其ノ50%餘ヲ占メ他バ育成牛, 挽牛等ニシテ, 又一般馬中蕃殖(農蕃)馬ハ其ノ51%餘, 農耕馬ハ其ノ47%餘ヲ占メ他ハ放牧馬, 駄馬等ナリ

年度末現在用途別頭數, 保險金額並ニ其ノ千分率ヲ示セバ次ノ如シ

用途別	頭 數	保 險 金 額	頭 數 千 分 率	保 險 金 額 千 分 率
1. 乳 用 種 々 牡 牛	7,758	855,899.00	21.11	31.21
2. 乳 用 種 々 牝 牛	256	88,114.00	0.70	3.21
3. 役 肉 用 種 々 牡 牛	1,463	316,800.00	3.98	11.56
4. 前 三 號 二 屬 七 ザ ル 牛	228,473	16,827,305.12	621.62	613.59
5. 種 牡 馬	496	179,000.00	1.35	6.53
6. 挽 馬	4,705	427,211.50	12.80	15.58
7. 前 二 號 二 屬 七 ザ ル 馬	124,390	8,729,561.00	338.44	318.32
牛 馬 合 計	237,950	18,088,118.12	647.41	659.57
合 計	129,591	9,335,772.50	352.59	340.43
	367,541	27,423,890.62	1,000.00	1,000.00

参照表3; 表4; 圖2; 圖4

地方別 年度末現在加入状況ヲ地方別ニ觀ルニ次表ノ如ク牛ニ於テハ總數ノ85%餘ハ近畿以南ノ加入ニ屬シ, 馬ニ於テハ總數ノ約68%ハ中部以北ノ加入ニ屬ス, 又保險組合區域内ノ目的頭數ニ對スル加入率ハ牛ニ於テハ四國ノ47%ヲ最高トシ近畿ノ35%, 九州ノ33%等ニ次ギ, 馬ニ於テハ其ノ30%ヲ超ユルモノナク, 四國28%, 東北27%, 九州22%ノ外ハ何レモ20%未滿ナリ, 表中\*印ハ前年度末現在ニ比較シテ減少シタルモノヲ示ス

地 方 別	北海道	東 北	關 東	中 部	近 畿	中 國	四 國	九 州	全 國
九年度末現在組合數	11	32	17	34	34	42	24	47	241
九年度末現在頭數	5,187	3,665	6,336	19,433	46,104	45,470	43,346	68,409	237,950
總頭數ニ對スル割合(%)	2.2	1.5	2.7*	8.2*	19.4	19.1	18.2	28.7	100.0
組合區域内ノ目的頭數	45,990*	20,990	51,580	66,430	129,910	189,360	91,710*	208,660	804,630
加入率(%)	11	17*	12	29	35	24	47	33	30
九年度末現在頭數	19,285	42,116	12,193	14,099*	748	1,568	5,894	33,688	129,591
總頭數ニ對スル割合(%)	14.9	32.5	9.4*	10.9*	0.6*	1.2	4.5	26.0	100.0
組合區域内ノ目的頭數	180,960	155,530	108,920	104,920	7,490	14,880	21,170*	153,870	747,740
加入率(%)	11	27	11	13*	10	11	28	22	17
九年度末現在頭數	24,472	45,781	18,529	33,532	46,852	47,033	49,240	102,097	367,541
總頭數ニ對スル割合(%)	6.7	12.5	5.0*	9.1*	12.7	12.8	13.4	27.8	100.0
組合區域内ノ目的頭數	226,950	176,520	160,500	171,350	137,400	204,240	112,880*	352,530	1,552,370
加入率(%)	11	26	12	20	34	23	44	28	24

道府縣別 牛馬別目的頭數5,000以上ヲ有スル道府縣ノ年度末現在加入率ヲ示セバ次ノ如シ, 之ヲ前年度末現在ニ比較スレバ北海道(牛, 馬), 長野(馬), 岐阜(馬), 静岡(馬)及ビ滋賀(牛)ヲ除キ他ハ何レモ増加ヲ示シタリ

加入率	50%以上	40%以上	30%以上	20%以上	10%以上	10%未滿	
牛	高知 78% 京都 64% 愛媛 52%	福 岡 43% 兵 庫 42% 鹿 兒 島 40%	群 島 37% 馬 根 34% 島 根 34% 岐 阜 32% 宮 崎 30%	三 重 30% 新 潟 30% 香 川 29% 大 阪 27% 靜 岡 26%	鳥 取 25% 青 島 24% 廣 島 23% 佐 賀 23% 廣 山 21%	和 歌 山 18% 山 口 16% 茨 城 16% 熊 本 14% 北 海 道 11%	滋 賀 11% 神 奈 川 10% 千 葉 8% 長 野 9% 山 梨 8% 群 馬 8% 茨 城 8% 山 梨 7% 静 岡 7% 千 葉 3%
馬	青 森 50%		高 知 33% 福 岡 30%	鹿 兒 島 27% 宮 崎 27% 山 梨 24% 富 山 23% 秋 田 21%	宮 城 19% 新 潟 18% 北 海 道 16% 山 梨 16% 佐 賀 14% 大 神 奈 川 14%	福 岡 12% 北 海 道 12% 山 梨 11% 熊 本 11% 静 岡 10% 長 野 10% 山 梨 10% 千 葉 3%	



年度末現在頭數 5,000 以上ノ道府縣及ビ保險金額 50萬圓以上ノ道府縣次ノ如シ, 尙宮城,

静岡, 熊本, 山口ノ 4 縣ノ頭數ハ 4,000 頭ヨリ 5,000 頭ノ間ニアリ, 佐賀, 群馬, 秋田, 大阪ノ 4 府縣ノ頭數ハ 3,000 頭ヨリ 4,000 頭ノ間ニアリ, 茨城, 和歌山, 愛知, 滋賀, 富山ノ 5 縣ノ頭數ハ 2,000 頭ヨリ 3,000 頭ノ間ニアリ, 神奈川, 長野, 福井, 石川, 徳島, 千葉, 埼玉, 山梨, 山形ノ 9 縣ハ何レモ 2,000 頭未滿ナリ, 之ヲ前年度末現在ノ狀況ニ比較スルニ頭數 10,000 頭以上ノ道府縣ノ數ハ 9 ヲリ 13ニ増加シ, 5,000 頭乃至 10,000 頭ノモノハ共ニ 9, 3,000 頭乃至 5,000 頭ノモノハ共ニ 8, 3,000 頭未滿ノモノハ 18 ヲリ 14ニ減少スルニ至レリ

又保險金額ニ就テハ岐阜, 静岡, 福島, 熊本, 山口ノ 5 縣ハ何レモ 30萬圓乃至 40萬圓, 宮城, 佐賀, 和歌山, 群馬, 愛知, 秋田ノ 6 縣ハ何レモ 20 萬圓乃至 30萬圓, 富山, 大阪, 茨城, 滋賀, 神奈川, 福井, 千葉ノ 7 府縣ハ何レモ 10萬圓乃至 20萬圓, 長野, 石川, 徳島, 埼玉, 山梨, 山形ノ 6 縣ハ何レモ 10萬圓未滿ナリ, 之ヲ前年度末現在ノ狀況ニ比較スルニ保險金額 80萬圓以上ノ道府縣ノ數ハ 7 ヲリ 12ニ増シ, 40萬圓乃至 80萬圓ノモノハ 11 ヲリ 8ニ減ジ, 20萬圓乃至 40萬圓ノモノハ 8 ヲリ 11ニ増シ, 20萬圓未滿ノモノハ 18 ヲリ 13ニ減少シタリ

參照 表 6; 表 24; 圖 3

組合別 年度末現在加入率ニヨツテ組合數ヲ分類スレバ次表ノ如シ

Table with columns for '加入率' (加入率) and '目的頭數' (目的頭數). Rows include categories for '牛' (牛) and '馬' (馬) with various sub-categories and their respective counts.

Table with columns for '道府縣' (道府縣) and '頭數' (頭數). Lists prefectures like 鹿兒島, 北海道, 青森, etc., with their corresponding head counts.

Table with columns for '道府縣' (道府縣) and '保險金額' (保險金額). Lists prefectures like 鹿兒島, 北海道, 兵庫, etc., with their corresponding insurance amounts.

次ニ年度末現在頭數ニヨツテ組合數ヲ分類スレバ次ノ如シ

Table with columns for '年度末現在頭數' (年度末現在頭數) and '組合數' (組合數). Shows the distribution of combinations based on head counts.

尙年度末現在頭數 3,000 以上ノ組合及保險金額 20萬圓以上ノ組合ヲ示セバ次ノ如シ

Table with columns for '組合' (組合), '頭數' (頭數), and '保險金額' (保險金額). Lists specific combinations and their head counts and insurance amounts.

今之等ノ狀況ヲ前年度末現在ニ比較スルニ, 先ヅ目的頭數 1,000 以上ノ組合ニ就テ加入率 50% 以上ノ組合數ノ總組合數ニ對スル割合ヲ觀ルニ牛ニ於テハ前年度末現在ノ 11% ヲリ 20% ニ, 馬ニ於テハ 4% ヲリ 6%ニ夫々増加シ, 加入率 30% 乃至 50%ノモノハ牛ニ於テハ 16% ヲリ 23%ニ, 馬ニ於テハ 5% ヲリ 7%ニ増加シ, 加入率 10% 乃至 30%ノモノハ牛ニ於テハ 15% ヲリ 6%ニ, 馬ニ於テハ 40% ヲリ 24%ニ夫々減少シタリ, 又年度末現在頭數 3,000 以上ノ組合數ノ總組合數ニ對スル割合ハ前年度末現在ノ 5% ヲリ 14%ニ増加シ, 2,000 乃至 3,000ノ組合數ノ割合ハ 7% ヲリ 8%ニ増加シ, 1,000 乃至 2,000ノ組合數ハ 29% ヲリ 38%ニ増加シ, 從ツテ 1,000 未滿ノ組合數ノ割合ハ 59% ヲリ 40%ニ減少シタリ

參照 表 7; 表 25

年齢別 昭和九年度末現在ノ年齢別加入割合ヲ用途別ニ示セバ次ノ如シ

Table with columns for '用途別' (用途別) and '年齢別' (年齢別). Shows the percentage of combinations by age group for different uses like '乳' (乳), '肉' (肉), etc.



用途別	年齢別																計
	2歳	3歳	4歳	5歳	6歳	7歳	8歳	9歳	10歳	11歳	12歳	13歳	14歳	15歳	16歳		
5. 種 牡 馬	%	%	10.1	16.1	10.9	9.2	9.9	6.9	8.9	6.2	5.4	6.2	4.4	4.2	1.6	100.0	
6. 種 牝 馬	0.7	0.8	2.6	6.6	9.3	11.2	14.4	14.6	12.0	7.2	6.8	4.8	3.8	2.5	0.7	100.0	
7. 前二號=屬セザル馬	5.5	7.2	7.9	9.5	9.3	8.6	8.9	8.9	7.7	6.4	5.8	5.5	4.4	3.7	0.7	100.0	
蕃殖(農蕃)馬	2.5	3.7	5.9	9.4	9.8	9.1	9.8	9.8	8.8	7.3	6.7	6.6	5.4	4.3	0.9	100.0	
放牧馬	4.8	5.0	7.5	9.3	8.5	8.0	9.6	9.5	6.7	7.2	6.1	7.0	5.9	4.3	0.6	100.0	
駄馬	0.9	4.0	5.9	5.3	5.6	8.4	12.1	14.0	9.0	12.1	6.5	6.5	4.7	3.7	1.3	100.0	
農耕(其他)馬	8.9	11.1	10.1	9.5	8.9	8.0	7.9	7.9	6.6	5.5	4.8	4.4	3.3	2.7	0.4	100.0	
馬 計	5.3	7.0	7.7	9.4	9.3	8.7	9.1	9.1	7.9	6.5	5.8	5.6	4.4	3.5	0.7	100.0	

又昭和五年度以降各年度末現在ノ年齢別割合ヲ示セバ次表ノ如ク其殆ソ一定セルヲ觀ル

ベシ

年 度 別	牛			馬		
	滿6月以上 1歳未滿	1歳以上 6歳未滿	6歳以上 11歳未滿	明 2 歳	3歳以上 9歳以下	10歳以上 16歳以下
昭和五年度末	7.9	71.2	20.9	3.7	61.8	34.5
昭和六年度末	7.6	71.6	20.8	3.3	62.2	34.5
昭和七年度末	8.0	71.0	21.0	2.9	62.9	34.2
昭和八年度末	6.7	71.6	21.7	5.0	62.2	32.8
昭和九年度末	8.3	71.7	20.0	5.3	60.3	34.4

参照表 12; 圖 5

尙参考ノ爲ニ昭和七年十月一日施行ニ係ル地方馬一齊調査ノ結果ヲ示ス所ノ全國馬匹統計ニ依ツテ明 2 歳乃至明 16 歳ノ蕃殖用馬, 農用馬及荷馬車用馬ノ年齢別割合ヲ示セバ次ノ如シ

用途別	年齢別																計
	2歳	3歳	4歳	5歳	6歳	7歳	8歳	9歳	10歳	11歳	12歳	13歳	14歳	15歳	16歳		
荷馬車用馬	0.1	1.5	3.8	6.0	8.8	11.2	12.7	10.6	11.6	7.0	8.3	6.4	4.4	4.9	2.7	100.0	
蕃殖用馬, 農用馬	3.5	7.8	9.4	9.4	8.9	8.6	8.6	7.5	7.7	5.7	6.1	5.3	4.0	4.5	3.0	100.0	

一頭當り保險金額及一頭當り保險料等 昭和九年度末現在一頭當り保險金額, 一頭當り保險料等ヲ算出スレバ右表ノ如シ

今之ヲ前年度末現在ニ比較スルニ, 一頭當り保險金額ハ牛ニ於テハ 2 圓(3%)ノ増加ニシテ, 前年度ニ引續キ少額乍ラ増加ノ傾向ヲ示シツ、アルモ, 馬ニ於テハ 1 圓(1%)ノ減少ニシテ, 今尙上昇ノ傾向ヲ示サズ, 一頭當り保險料ハ牛ニ於テハ 12 錢(10%)ノ増加,

用途別	一 頭 當 り			
	保 險 金 額	再 保 險 金 額	保 險 料	再 保 料
1. 乳 牛	110	55	5.32	2.00
2. 乳用種々牡牛	344	200	11.67	5.12
3. 役肉用種々牡牛	217	108	3.57	1.22
4. 前三號=屬セザル牛	74	37	1.19	0.43
5. 種 牡 馬	361	209	13.00	5.35
6. 種 牝 馬	91	45	5.32	2.01
7. 前二號=屬セザル馬	70	35	2.33	0.87
牛 計	76	38	1.35	0.49
馬 計	72	36	2.48	0.93
合 計	75	37	1.75	0.65

馬ニ於テハ 22 錢(10%)ノ増加ニシテ, 之ハ主トシテ九年度ニ實施シタル純保險料率引上ゲノ影響ト觀ルベキモノナリ

参照表 27; 圖 7

平均保險料率等 昭和九年度末現在平均保險料率等次表ノ如シ

茲ニ平均保險料率トハ年度末現在保險料ノ年度末現在保險金額ニ對スル比ヲ云ヒ, 平均再保險料率トハ年度末現在再保險料ノ年度末現在再保險金額ニ對スル比ヲ云フ, 又平均純保險料率トハ年度末現在純再保險料ノ年度末現在再保險金額ニ對スル比ヲ云ヒ, 之ト平

用途別	平均純保險料率	平均附加保險料率	平均再保險料率	平均再再保險料率
1. 乳 牛	3.406	1.414	4.820	3.641
2. 乳用種々牡牛	2.348	1.043	3.391	2.558
3. 役肉用種々牡牛	0.946	0.703	1.649	1.128
4. 前三號=屬セザル牛	0.979	0.642	1.621	1.166
5. 種 牡 馬	2.346	1.256	3.602	2.559
6. 種 牝 馬	4.182	1.680	5.862	4.436
7. 前二號=屬セザル馬	2.269	1.045	3.314	2.475
牛 計	1.102	0.679	1.781	1.290
馬 計	2.358	1.078	3.436	2.566
合 計	1.532	0.813	2.345	1.725

均保險料率トノ差ヲ平均附加保險料率トシテ示シタリ, 之ヲ前年度ノ狀況ニ比較スルニ純保險料率ハ牛ニ於テ 0.060%ヲ増加シ, 馬ニ於テ 0.322%ヲ増加シ, 附加保險料率ハ牛ニ於テ 0.071%馬ニ於テ 0.030%ヲ増加シタリ

今本表ニ據リテ保險金額 100 圓ニ對スル保險料其他ヲ計算スレバ次表ノ如シ

用途別	組合員ノ支拂保險料	組合ノ手取保險料			再 保 險 料		
		純保險料	附加保險料	計	純再保險料	附加再保險料	計
1. 乳 牛	4.820	1.703	1.271	2.974	1.703	0.143	1.846
2. 乳用種々牡牛	3.391	1.174	0.938	2.112	1.174	0.105	1.279
3. 役肉用種々牡牛	1.649	0.473	0.612	1.085	0.473	0.091	0.564
4. 前三號=屬セザル牛	1.621	0.489	0.549	1.038	0.489	0.094	0.583
5. 種 牡 馬	3.602	1.173	1.150	2.323	1.173	0.106	1.279
6. 種 牝 馬	5.862	2.091	1.553	3.644	2.091	0.127	2.218
7. 前二號=屬セザル馬	3.314	1.134	0.943	2.077	1.134	0.103	1.237
牛 計	1.781	0.551	0.585	1.136	0.551	0.094	0.645
馬 計	3.436	1.179	0.974	2.153	1.179	0.104	1.283
合 計	2.345	0.766	0.717	1.483	0.766	0.096	0.862

参照表 3; 表 4

前記純保險料率ノ増加ハ昭和九年度ニ實施シタル純保險料率ノ改訂ニ因ルモノニシテ十年度ニ於テモ逐次昂上ヲ續ケ十年十月末現在ニ於ケル平均純保險料率ハ右表ノ如シ

用途別	標準純保險料率	十月末ノ平均純保險料率
1. 乳 牛	3.6	3.456
2. 乳用種々牡牛	(改訂セズ)	2.320
3. 役肉用種々牡牛	1.0	0.975
4. 前三號=屬セザル牛	1.0	1.005
5. 種 牡 馬	(改訂セズ)	2.331
6. 種 牝 馬	5.7	4.461
7. 前二號=屬セザル馬	2.5	2.409

参照 圖 7; 圖 8

保險金額ノ保險價額ニ對スル割合 昭和九年度末現在保險金額ノ保險價額ニ對スル割合ヲ用途別ニ示セバ次表ノ如シ

用途別	1. 乳 牛	2. 乳用種々牡牛	3. 役肉用種々牡牛	4. 前三號=屬セザル牛	5. 種 牡 馬	6. 種 牝 馬	7. 前二號=屬セザル馬	牛	馬	計
割合	61.4	53.3	64.8	68.3	40.3	61.0	55.3	67.8	55.2	62.9

参照表 3; 表 4



新加入及繼續狀況

昭和九年度内ノ加入頭數, 保險金額, 收入保險料並ニ收入再保險料等次表ノ如シ

Table with columns for New Addition (新加入), Continuation (繼續), Total (計), Income Insurance Premium (收入保險料), and Income Reinsurance Premium (收入再保險料). Rows include Cattle (牛) and Horses (馬) with their respective counts and amounts.

之ヲ前年度ノ狀況ニ比較スレバ加入頭數ニ於テ 104,031 (39.9%), 保險金額ニ於テ 7,939,750.82圓 (40.4%), 保險料ニ於テ 218,388.35圓 (50.9%) ヲ夫々増加シタリ

月別加入狀況 月別加入狀況ヲ示セバ右表ノ通りニシテ總數ノ凡ソ23%ハ四月乃至七月ニ加入シ, 26%ハ八月乃至十一月ニ加入シ, 残り51%ハ十二月以後ノ加入ニ屬ス, 而シテ月別加入割合ハ三月ヲ最高トシ, 十二月及二月等之ニ次ギ, 其最小ナルハ四月ニシテ, 六月之ニ次デ小ナリ

Table showing monthly addition status with columns for Month (月別), Addition (加入), Continuation (繼續), and Total (計). It includes percentages and ratios for each month from April to March.

月別加入狀況ハ本表ニ觀ル如ク前年度迄ノ狀況ニ一致シツ、其偏在傾向ヲ一層強メタルモノト謂ヒ得ベシ, 斯ク加入ノ時期ノ一定セントスル傾向ハ全國ヲ通ジテ年々著シクナリツ、アリ之ヲ地方別ニ觀ルモ地方別加入總數ノ43%以上ハ何レモ十二月乃至三月ノ加入ニ屬セリ, 今地方別ニ月別加入割合ヲ示セバ次表ノ如シ

Table showing regional addition status by region (地方別) and month (月別). Columns include months from April to March and a total (計) column.

次ニ一組合一ヶ月平均加入頭數ヲ算出スレバ 128.6ニシテ前年度ニ比シテ 30.8 (32%) ヲ増加セリ, 而シテ月別一組合平均加入頭數ノ 128.6 ヲ超過セシ月ハ三月, 十二月及二月ナリ, 今月別ニ一組合平均加入頭數, 保險金額及事業中ノ組合數ヲ示セバ次表ノ如シ

Table showing average addition status by month (月別) with columns for months from April to March and a total (計) column. Rows include average number of additions, insurance amounts, and number of combinations.

之ニ依ツテ觀レバ九年度ヲ通ジテ事業ヲ行ヘル組合 (事業開始ノ月ガ昭和九年四月以前ノモノ) ノ平均加入頭數ハ 1,543.7, 保險金額ハ 115,260圓ニシテ前年度ニ比較シテ頭數 370.1 (32%), 保險金額 28,420圓 (33%) ヲ増加シタリ

參照表 5; 表 8

組合別加入頭數 昭和九年度ニ於テ平均以上ノ加入頭數ヲ得タル組合名及其加入頭數, 並ニ加入頭數ノ平均ニ達セザル組合數ヲ示セバ次表ノ如シ, コヽニ平均加入頭數トシテハ保險引受開始ノ月ガ昭和九年四月以前ノ組合ニ對シテハ年度内各月一組合平均加入頭數ノ和ヲ採リ, 五月引受開始ノモノニ對シテハ五月以後年度末ニ至ル各月一組合平均加入頭數ノ和ヲ採リ, 以下之ニ準ズ

Table showing combinations with average or above-average additions. Columns include the combination name, number of additions, and average number of additions. Lists various prefectures and cities like Hokkaido, Tohoku, Kanto, etc.

參照表 7; 表 9

繼續狀況 繼續率 (各年度繼續頭數ノ前年度末現在頭數ニ對スル比) ハ次表ノ如ク年々低下ノ傾向ニアリ

Table showing continuation rates by year (年度別) for Cattle (牛) and Horses (馬). Columns include years 6, 7, 8, and 9, and a total (計) column.

參照表 3

一頭當リ保險金額 各年度新加入ノ一頭當リ保險金額ヲ用途別 (種牡牛馬ヲ除ク) ニ觀ルニ前年度ノ狀況ヲ其儘ニ繼續シツ、アリ, 即チ乳牛, 前三號ニ屬セザル牛及挽馬ニ於テハ引續キ昂上ノ傾向ヲ持續シ前二號ニ屬セザル馬ニ於テハ尙減少ヲ示シタリ, 又繼續分ノ一頭當リ保險金額ハ當該年度新加入ノソレヨリモ一般ニ高額, 又前年度末現在ノソレヨリモ一般ニ高額ナリ, 即チ保險金額ノ高額ノモノノ繼續スル傾向アルモ亦前年度ニ同ジ



昭和五年度以降ノ一頭當リ保険金額次表ノ如シ

Table with columns for year (昭和五年度 to 昭和十年度), category (用途別), and sub-categories (1. 乳牛, 4. 前三號=屬セザル牛, 6. 鞍馬, 7. 前二號=屬セザル馬). Rows show insurance amounts for '前年度未現在', '繼續', and '新加入'.

備考 昭和十年度分ハ十月分迄ノ平均ヲ示ス

参照表 27; 圖 7

保 險 事 故

昭和九年度中ノ保險事故頭數ハ 4,941ニシテ其ノ保險金額 387,278.22圓, 再保險金額 193,947.11圓ナリ, 之ニ對スル支拂保險金ハ 365,603.08圓, 支拂再保險金ハ 183,100.95圓ニシテ外ニ殘存物 21,697.48圓手當金其他 10,706.06圓アリ, 而シテ一頭當リ保險金額ハ牛 77.95圓, 馬 78.68圓, 一頭當リ支拂保險金ハ牛 72.54圓, 馬 75.02圓ナリ, 之等ヲ用途別ニ示セバ次表ノ如シ

Table showing insurance statistics by category (用途別). Columns include head count (頭數), total amount (總額), per head (一頭當リ), and other items (手當金其他).

ココニ一頭當リ保險金額ハ「前三號ニ屬セザル牛」及「種牡馬」ヲ除キテハ總ベテ年度末現在一頭當リ保險金額ヨリモ高額ナルコト過去ノ狀況ト一般ニシテ戒心ヲ要スベキ點トス

参照表 3; 表 4; 表 27

用途別危險率 昭和九年度ノ牛馬別危險率ヲ觀ルニ頭數危險率, 金額危險率共ニ牛ニ於テハ前年度ニ引續キ低下ヲ示シ, 馬ニ於テハ頭數危險率ノミ五年度以來ノ漸増ノ狀態ヨリ初メテノ低下ヲ示シタリ, 今九年度ノ用途別危險率, 其前年度及前四ヶ年度平均トノ比較竝ニ昭和五年度以降八年度ニ至ル平均ヲ示セバ次表ノ如シ

Table comparing insurance rates (頭數危險率, 金額危險率) across years (八年度, 五、六、七、八年度平均, 九年度) for various categories.

参照表 18

月別危險率 牛馬別ニ月別危險率ヲ觀ルニ前四ヶ年度ノ狀況ト同一ノ傾向ヲ保チ前半年度ニ高く, 後半年度ニ低シ, 特ニ本年度初頭馬ノ危險率ノ異常ニ高率ナリシハ主トシテ北海道方面ノ雪害ノ影響ニ因ルモノト觀ラレ, 又其ノ年度末可成リノ低率ヲ示セルハ家畜健康検査等ノ結果ニ依ルモノト認メラル, 今本年度月別頭數危險率竝ニ五年度以降本年度ニ至ル月別頭數危險率ノ各月平均ヲ示セバ次表ノ如シ

Table showing monthly insurance rates (月別) for cattle (牛) and horses (馬) from April to March.

参照表 19; 圖 8

地方別牛馬別危險率 危險率ハ地方ニ依リ甚シキ相違アルモ, 概シテ目的頭數ノ小ナル地方即經過頭數小ナル地方ニ於テ高率ナリ, 尙北海道ハ本年度ニ於テ特ニ著シキ高率ヲ示シタル事前述ノ如シ, 今九年度実績ニ依ツテ地方別危險率ヲ算出スレバ次表ノ如シ

Table showing regional insurance rates (地方別) for cattle and horses across various regions like Hokkaido, Tohoku, Kanto, etc.

道府縣別牛馬別危險率 牛及馬ノ經過頭數 100 以上ノ道府縣ヲ夫々ノ危險率ニ依ツテ分類スレバ次ノ如シ

Table classifying prefectural insurance rates (道府縣別) based on head count categories (e.g., 0.5未満, 0.5以上).

参照表 21

組合別用途別危險率 一般牛竝ニ一般馬ニツキ經過頭數 100 以上ノ組合ヲ危險率竝ニ經過頭數ニ依ツテ分類スレバ次表ノ如シ



一般牛	危険率 (%)		經過頭數												計
	0	0.2 未満	0.4 未満	0.6 未満	0.8 未満	1.0 未満	1.2 未満	1.4 未満	1.6 未満	1.8 未満	2.0 未満	2.2 未満	2.2 以上		
以上 未満															
100 300	1	0	1	1	2	3	2	2	0	0	2	0	6	20	
300 500	2	0	4	7	3	1	4	0	2	0	0	1	3	27	
500 700	0	1	3	8	2	5	5	4	0	3	2	0	1	34	
700 900	0	1	1	5	4	6	2	1	2	1	0	0	0	23	
900 1,100	0	0	1	0	4	4	6	1	0	1	1	1	0	19	
1,100 1,300	0	0	0	1	2	5	1	1	0	0	0	1	0	11	
1,300 1,500	0	0	0	2	5	3	2	0	1	0	0	2	1	16	
1,500 1,700	0	1	0	0	1	2	0	1	0	0	0	0	0	5	
1,700 1,900	0	0	0	1	2	1	0	1	0	0	0	0	0	5	
1,900 2,100	0	0	1	0	0	2	1	0	0	0	0	0	0	4	
2,100	0	0	3	1	2	7	4	0	0	1	0	0	1	19	
計	3	3	14	26	27	39	27	11	5	6	5	5	12	183	

一般馬	危険率 (%)		經過頭數												計
	0	0.5 未満	1.0 未満	1.5 未満	2.0 未満	2.5 未満	3.0 未満	3.5 未満	4.0 未満	4.5 未満	5.0 未満	5.5 未満	6.0 未満	6.5 未満	
以上 未満															
100 200	2	0	3	3	1	2	3	1	2	2	1	1	0	0	21
200 300	0	0	1	4	2	3	1	2	1	3	1	2	0	0	20
300 400	1	1	1	3	3	2	5	1	1	0	0	0	0	0	19
400 500	0	0	0	4	2	1	1	1	0	0	0	1	0	0	10
500 600	0	0	0	1	2	5	1	1	0	0	0	0	0	0	10
600 700	0	0	1	1	5	4	1	1	0	0	0	0	0	0	14
700 800	0	0	0	0	1	1	1	1	1	0	0	0	1	0	6
800 900	0	0	0	1	1	1	0	1	0	2	0	0	0	0	6
900 1,000	0	0	0	0	0	0	0	0	0	0	0	0	0	0	0
1,000 1,100	0	0	0	1	0	0	1	0	1	1	0	0	1	0	5
1,100 1,200	0	0	0	0	2	0	0	0	0	1	1	0	0	0	5
1,200 1,300	0	0	0	0	2	1	0	0	0	0	0	0	0	0	3
1,300 1,400	0	0	0	0	1	0	0	0	0	0	0	0	0	0	2
1,400 1,500	0	0	0	1	0	1	0	0	0	0	0	0	0	0	1
1,500 2,000	0	0	0	0	0	1	0	2	1	0	0	1	0	0	5
2,000 2,500	0	0	0	0	1	1	1	0	0	0	0	0	0	0	3
2,500 3,000	0	0	0	0	0	0	0	0	0	0	0	0	0	0	0
3,000	0	0	0	1	0	0	0	1	0	2	0	0	0	0	4
計	3	1	6	20	23	23	15	12	8	12	3	5	2	1	134

尙一般牛及一般馬ニシテ經過頭數 100 以上ノ組合ノ地方別分布次ノ如シ

一般牛	地方別		危險率 (%)									計
	北海	東	關	中	近	中	四	九	州	計		
以上 未満												
0 0.5	0	1	3	3	5	7	4	6	1	1	10	29
0.5 1.0	0	1	2	12	17	15	12	24	0	0	17	83
1.0 1.5	1	0	1	8	10	8	4	11	0	0	9	43
1.5 2.0	0	1	0	0	0	2	4	4	0	0	4	11
2.0 2.5	0	0	0	1	2	4	0	0	0	0	0	7
2.5	1	4	1	1	0	2	0	1	0	0	1	10
計	2	7	7	25	34	38	24	46	1	1	42	183

一般馬	地方別		危險率 (%)									計
	北海	東	關	中	近	中	四	九	州	計		
以上 未満												
0 1.5	0	7	4	6	1	1	1	10	0	0	17	30
1.5 2.5	0	12	8	7	0	0	0	2	1	1	17	46
2.5 3.5	3	6	1	7	0	0	0	1	9	0	27	27
3.5 4.5	4	4	1	4	0	0	3	4	0	0	20	20
4.5 5.5	2	2	0	1	0	1	0	2	0	0	8	8
5.5	2	0	0	1	0	0	0	0	0	0	3	3
計	11	31	14	26	1	2	7	42	1	1	134	134

参照 表 22

年齢別危険率 牛馬共ニ其危険率ハ若齡及老齡ニ高ク、壯齡ニ低キハ人類ノ場合ト一般ナルモ過去ノ実績ニ徴スルニ、其ノ變化ノ程度ハ概シテ牛ヨリモ馬ニ於テ甚シク、更ニ牛ニ於テハ乳牛、馬ニ於テハ輓馬ヲ甚シトス、今之ヲ昭和五年度以降九年度ニ至ル実績ニ依リテ觀ルニ乳牛ニ於テハ滿2歳乃至3歳ニ於テ約3%ニシテ其後滿11歳ニ至ルマデハ年齢ト共ニ危険率モ上昇ノ傾向ヲ示シ、滿10歳前後ニ於テ6%ノ程度ニ達ス、一般牛ニ於テハ滿2歳頃マデハ1%ヨリモ稍高ク、其後滿6歳頃マデハ1%ヨリモ低ク、其後ハ略年齢ト共ニ上昇シテ

滿10歳前後ニ於テ凡ソ1.5%ニ達セリ、次ニ輓馬ニ於テハ明3歳前後ニ於テ約3% (九年度ノ実績ヨリ觀レバ事實ハ尙高率ヲ示スモノノ如シ) ニシテ其ノ後ハ大體ニ於テ年齢ト共ニ上昇シテ明15歳前後ニ於テハ10%ニ近キ率ヲ示シ又一般馬ニ於テハ明6,7歳ノ頃マデハ凡ソ2%前後ナルモ其後ハ年齢ノ進ムニ從ツテ殆ンド規則的ニ高率トナリ、明16歳ノ頃ニ於テハ6%前後ノ高率ヲ示セリ、今前記用途別及牛馬別ニ就テ過去四ケ年又ハ五ケ年度ノ年齢別平均危険率及昭和九年度ノ年齢別危険率ヲ示セバ次表ノ如シ、

牛	年 齡	乳 牛		一 般 牛		牛 計	
		六、七、八、九年度平均	九年度	五、六、七、八、九年度平均	九年度	五、六、七、八、九年度平均	九年度
以上 未満							
6月 1歳	%	0	0	1.081	1.287	1.078	1.283
1歳 2歳	%	1.336	1.136	1.342	1.523	1.340	1.509
2歳 3歳	%	3.125	2.282	0.985	1.027	1.052	1.072
3歳 4歳	%	3.320	3.218	0.843	0.806	0.972	0.935
4歳 5歳	%	3.433	3.377	0.806	0.711	0.949	0.858
5歳 6歳	%	4.109	3.305	0.693	0.652	0.858	0.755
6歳 7歳	%	3.584	3.894	0.912	0.704	1.013	0.801
7歳 8歳	%	4.642	5.124	1.001	0.786	1.121	0.901
8歳 9歳	%	5.274	6.897	1.252	1.164	1.337	1.287
9歳 10歳	%	6.122	8.276	1.546	1.291	1.697	1.479
11歳 11歳	%	6.243	5.272	1.239	1.299	1.412	1.402
11歳 12歳	%	0	0	0.559	0.673	0.541	0.658
計		3.563	3.326	0.996	0.960	1.090	1.043

馬	年 齡	輓 馬		一 般 馬		馬 計	
		六、七、八、九年度平均	九年度	五、六、七、八、九年度平均	九年度	五、六、七、八、九年度平均	九年度
明 2	%	0	0	1.379	1.058	1.603	1.053
3	%	3.190	8.889	2.252	2.714	2.256	2.736
4	%	3.579	7.257	2.301	2.482	2.313	2.529
5	%	2.535	3.356	1.735	1.848	1.748	1.884
6	%	3.679	1.833	1.986	2.079	2.046	2.061
7	%	4.218	3.325	2.174	2.195	2.270	2.250
8	%	6.536	4.206	2.582	2.673	2.819	2.753
9	%	5.353	4.502	2.663	2.729	2.830	2.847
10	%	5.671	5.498	2.773	2.783	2.956	2.958
11	%	5.053	5.261	3.171	2.940	3.278	3.084
12	%	7.002	7.394	3.525	3.416	3.709	3.616
13	%	8.323	8.397	3.620	3.450	3.826	3.645
14	%	6.828	6.972	4.645	4.245	4.731	4.363
15	%	6.121	5.795	4.807	4.330	4.850	4.389
16	%	9.568	11.583	5.996	5.943	6.149	6.190
17	%	4.246	0	7.016	6.058	6.834	5.739
計		5.663	5.117	2.808	2.817	2.925	2.913

備考 年齢ハ年度末現在ヲ示ス

参照 表 23; 圖 9

性別危険率 同一用途ニ屬スル家畜ノ危険率ハ其年齢ニ依ツテ變化スルハ勿論ナルモ、亦其ノ性別ニ依ツテモ可成リノ相違ヲ示スモノノ如ク、昭和七、八、九年度ノ実績ニ依レバ、一般牛ニ於テハ牡ノ危険率ガ他ニ比シテ著シキ高率ヲ示シ、輓馬ニ於テハ九年度ヲ除キテハ騾ハ他ヨリモ高率ヲ示シタリ、又一般馬ニ於テハ其間著シキ相違ヲ認メズ、昭和七、八、九年度及其ノ平均ノ性別危険率次表ノ如シ

年 度	一 般 牛				輓 馬				一 般 馬				
	牝	牡	騾	計	牝	牡	騾	計	牝	牡	騾	計	
昭和七年度	%	1.004	1.533	0.978	1.110	4.752	6.149	7.656	6.602	2.703	2.749	2.698	2.707
昭和八年度	%	0.943	1.225	0.845	0.993	5.361	5.144	5.617	5.469	2.969	2.637	2.707	2.898
昭和九年度	%	0.848	1.519	0.738	0.960	5.335	5.018	5.054	5.117	2.778	3.138	2.828	2.817
平均	%	0.909	1.424	0.820	1.001	5.222	5.297	5.788	5.546	2.834	2.878	2.759	2.826

参照 表 23



事故種類別及病類別 保険事故ヲ事故種類別ニ觀レバ次表ノ如ク、前年度ノ狀況ニ略同様ノ割合ヲ示セリ

Table with columns for accident types (死, 切迫屠殺, 法令殺) and counts for cows and horses.

次ニ之ヲ病類別ニ觀ルニ事故總頭數ニ對スル病類別頭數ノ割合ハ年々略一定セル所ニシテ總數ノ約60%ハ消化器病ト外傷不慮トニ屬ス、今病類別ニ事故頭數及其割合ヲ示セバ次ノ如シ

Table showing disease categories (傳染病, 消化器病, etc.) and their respective counts and percentages for cows and horses.

更ニ牛馬別ニ多發セル病傷10種ニ就テ事故頭數及其ノ全事故頭數ニ對スル割合ヲ示セバ次ノ如シ

Two tables side-by-side showing specific injuries (胃痛, 骨折, etc.) and their counts/percentages for cows and horses.

參照 表 14; 表 15; 圖 6

收支計算

組合別 昭和九年度ニ於ケル組合ノ經營狀態ヲ事業中ノ組合241ノ内決算未報告ノモノ2組合、殘239組合ニ就テ觀ルトキハ保險關係ノミヲ以テ收支ノ平衡ヲ保テルモノ殆ンド無ク、概ネ補助金、寄附金等ノ收入ニ依リ辛ウジテ其平衡ヲ保テツツアル現狀ナルモ尙且36組合ハ年度末決算ニ於テ缺損ヲ生ジタリ

參照 表 29; 表 30

再保險 家畜再保險特別會計ニ在リテハ昭和九年度歳入306,236圓餘、歳出254,678圓餘ニシテ差引殘高51,557圓餘ナリト雖モ、翌年度歳入ニ繰入スベキ未經過再保險料152,619圓餘アルヲ以テ結局101,061圓餘ノ不足ヲ生ジタリ、此ノ不足ニ付テハ補足スベキ積立金無キヲ以テ其ノ儘据置キ決算ヲ結了セリ

參照 表 31; 表 32

昭和十年度十月末迄ノ概況

昭和十年十月末現在事業中ノ組合數ハ242ニシテ十年度中ノ純増加ハ十月末ニ於テ頭數25,924、保險金額2,130,548.5圓ナリ、今之ヲ九年度末現在ニ比較スレバ頭數ニ於テ7分餘、保險金額ニ於テ約8分ノ増加ニ當ル、又之ヲ前年同期ニ比較スレバ頭數99,392(約3割4分)、保險金額7,639,612.12圓(約3割5分)ヲ増加シタリ

今昭和十年度中ノ事業概況ヲ十月末迄ノ分ニ就テ示セバ次ノ如シ

Table showing insurance statistics by category (用途別) including head counts, premiums, and claims for cows and horses.

又昭和十年十月末現在加入狀況次ノ如シ

Table showing current insurance status (加入狀況) including head counts, premiums, and reinsurance amounts.

備考 本表及前表ノ保險價額、保險金額、再保險金額ハ一圓未満ヲ四捨五入シテ示シタリ

次ニ純保險料率改訂前後ノ各月豫定及實際危險率ヲ牛馬別ニ示セバ次ノ如シ

Table showing monthly pure insurance rates and actual risk rates for cows and horses from September to November.

備考 大部分ノ組合ノ純保險料率ノ改訂ハ九年度ノ6月ヨリ10月ニ亘ツテ行ハレタリ



III 事業

1. 家畜保險組

種 道府縣別	別	設立組合數	發起認可協議済	
			組	合 數
北海 道 青森 岩手 宮城 秋田	道 森手 城田	12	0	宗谷枝幸, 渡島, 北見, 空知, 日高, 天鹽國, 釧路, 札
		10	0	八戸, 三本木, 五戸, 西北, 三戸, 中弘, 南津輕郡, 東
		5	0	上閉伊郡, 盛岡, 九戸郡, 下閉伊郡, 沼宮内
		6	0	名取郡, 亶理郡, 登米郡, 志田遠田, 玉造郡, 桃生牡鹿
山福 *茨 *茨 *群	形 島 城 木 馬	1	0	東田川郡
		7	0	相馬郡, 田村(大越, 常葉), 石川郡, 東白川郡, 耶麻郡, 雙葉
		1	0	茨城縣(稻敷郡, 新治郡, 眞壁郡, 結城郡, 猿島郡, 西茨城郡)
		7	0	下都賀郡, 那須郡, 安蘇足利, 鹽谷郡, 上都賀郡, 河内郡宇都宮市,
埼千 *神 *新 *富	奈 葉 川 湯 山	1	0	入間郡川越市
		1	0	千葉縣(安房畜牛)
		1	0	神奈川縣(中郡)
		13	0	北清原郡, 西清原郡新潟市, 古志郡長岡市, 中頸城郡高田市, 刈羽郡
*石 *福 *山 *長 *岐	川 井 梨 野 阜	3	0	沼郡, 南清原郡三條市
		2	0	富山縣第一, 富山縣第二, 富山縣第三
		1	0	羽鹿(鹿島郡, 羽咋郡北部), 鳳珠(鳳至郡), 加賀
		4	0	大野郡, 嶺南
靜愛 *滋 *京	岡 知 重 賀 郡	6	0	山梨縣(北巨摩郡)
		2	0	高水, 松筑, 北信, 上伊那郡
		8	0	岐阜縣(岐稻, 惠那郡, 揖斐本巢, 可兒郡, 加茂郡)
		11	0	田方郡, 駿遠, 駿東郡沼津市, 富士郡, 中駿, 西遠
大兵 和 *鳥 *島	阪 原 山 取 根	2	0	知多郡, 渥美郡豐橋市
		13	0	員辨郡, 名賀郡, 中勢, 多氣郡, 飯南郡, 度會郡, 鈴鹿郡, 熊野
		3	0	滋賀縣(高島郡, 野洲郡, 滋賀郡)
		5	0	天田郡, 竹野郡, 中郡, 興南郡, 相樂郡, 加佐郡, 南桑田郡, 何鹿
岡廣 *山 *德 *香	山 島 口 島 川	13	0	泉北郡, 泉南
		10	0	朝來郡, 出石郡, 城崎郡, 宍粟郡, 津名郡, 養父郡, 美方郡, 佐用郡,
		1	0	海草郡, 那賀郡, 日高郡
		7	0	日野郡, 米子市西伯郡, 東伯郡, 八頭郡, 北因幡
愛高 *福 *佐 *長	媛 知 岡 賀 崎	11	0	八東郡松江市, 邑智郡, 飯石郡, 仁多郡, 通摩郡, 能義郡, 美濃郡,
		7	0	川上郡, 阿哲郡, 邑久郡, 小田淺口, 後月郡, 眞庭郡, 吉備郡, 赤磐
		9	0	廣品郡, 世羅郡, 深安福山, 賀茂郡, 佐伯郡能美島, 沼隈郡, 山縣郡,
		4	0	山口縣(美禰郡, 都濃郡, 熊毛郡, 阿武)
熊大 *宮 *鹿	本 分 崎 島	3	0	板野郡
		10	0	大川郡, 三豐郡, 綾歌郡, 仲多度郡九龜市, 木田郡, 小豆郡, 香川郡
		8	0	溫泉郡, 東宇和郡, 南宇和郡, 喜多郡, 西宇和郡, 上浮穴郡, 周桑郡,
		12	0	高知土佐, 長岡郡, 吾川郡, 安藝郡, 高岡郡, 幡多郡, 香美郡
合 計		247	1	京都郡, 宗像郡, 田川郡, 糸島郡, 嘉穂飯塚, 鞍手直方, 遠賀郡, 朝
				西松浦郡, 小城郡, 東松浦郡市, 杵島郡

備考 既設組合ニシテ新設組合ニ合併セラレタルモノハ之ヲ新設組合ノ次ニ括弧内ニ示シタリ、又\*印ハ全管下ニ亙テ設立済

統計表  
合 設 立 状 況

昭和十年末現在

組 合 名	發起認可協議済ノ保險組合名
靉, 十勝, 後志, 釧路, 上川 青, 七戸, 田名部	.....
會津 芳賀郡	.....
中魚沼郡, 中東清原郡, 東頸城郡, 西頸城郡, 佐渡郡, 岩船郡, 南魚	.....
部, 船井郡, 城南, 平安	.....
飾磨郡, 多紀郡, 多可郡, 米上郡, 加東郡	.....
大原郡, 隱岐, 安濃郡, 鹿足郡, 那賀郡, 越前郡	.....
郡, 御津郡, 勝田郡, 上房郡, 備南, 久米郡	.....
雙三郡, 豐田郡, 比婆郡	.....
高松市	.....
北宇和郡宇和島市, 伊豫郡, 越智郡今治市, 宇摩郡	.....
倉部, 築上郡	.....
田部, 東國東郡, 下毛	西國東郡
諸縣郡, 西白杵郡, 宮崎郡市	.....
掛前郡, 川邊郡, 熊毛郡, 日置郡, 鹿兒島郡市	.....
ノ縣ヲ示ス	



2. 家畜保險

種別	區域	事務所ノ所在地	理事數	監事數	設立認可	保險引受		
						開始	開	
北海道	宗谷 枝幸	宗谷郡及枝幸郡	5	3	年 月 5. 7	年 月 5. 10		
	渡島	渡島支廳管内及函館市	7	3	5. 9	5. 12		
	北見	網走, 斜里, 常呂, 紋別郡	5	3	5. 12	6. 2		
	空知	空知支廳管内	5	3	5. 11	6. 2		
	日高	浦河支廳管内	4	2	5. 12	6. 3		
	天鹽	(増毛, 留萌, 苫前郡, (天賣村, 磐尻村ヲ除ク) 及天鹽郡)	5	3	6. 9	6. 12		
	釧路	(釧路市, 釧路, 厚岸, 川上, 阿寒, 白糠, 足寄郡)	5	3	7. 2	7. 5		
	札幌	(札幌市, 札幌, 石狩, 厚田, 濱益, 千歳郡)	9	4	7. 5	7. 6		
	十勝	十勝支廳管内	5	3	7. 6	7. 7		
	後志	後志支廳管内並ニ小樽市	7	3	8. 9	8. 11		
青森	上	上川支廳管内及旭川市	8	3	10. 4	10. 6		
	八戸	八戸市及三戸郡ノ一部	5	3	5. 4	5. 6		
	三本木	上北郡ノ一部	7	5	5. 5	5. 6		
	五戸	三戸郡ノ一部	5	3	5. 10	5. 12		
	西	西津輕郡及北津輕郡	10	3	6. 1	6. 4		
	三戸	三戸郡ノ一部	5	3	6. 4	6. 6		
	中	中津輕郡及弘前市	5	3	6. 6	6. 6		
	南津輕	南津輕郡	7	3	6. 6	6. 6		
	東	東津輕郡及青森市	7	5	6. 5	6. 8		
	七戸	上北郡ノ一部	5	3	8. 11	8. 11		
岩手	田名部	下北郡	5	3	9. 9	9. 10		
	上閉伊	上閉伊郡	5	3	5. 4	5. 7		
	盛岡	盛岡市及岩手郡ノ一部, 柴波郡及下閉伊郡ノ一部	5	3	5. 8	5. 10		
	九戸	九戸郡	7	5	6. 2	6. 3		
	下閉伊	下閉伊郡(門馬村ヲ除ク)	7	5	6. 11	6. 12		
	沼宮内	岩手郡ノ一部	7	5	8. 3	8. 4		
	宮城	名取	名取郡	5	3	5. 4	5. 5	
		亙理	亙理郡及伊具郡ノ一部	5	3	5. 7	5. 10	
		登米	登米郡	5	3	6. 3	6. 4	
		志田	志田郡, 遠田郡及栗原郡ノ一部	9	3	6. 9	6. 12	
志田		志田郡古川町	5	3	6. 9	6. 12		
玉造		玉造郡	5	3	6. 10	6. 12		
玉造		玉造郡岩出山町	5	3	6. 10	6. 12		
玉造		玉造郡	8	3	7. 3	7. 4		
玉造		玉造郡	8	3	7. 3	7. 4		
玉造		玉造郡	8	3	7. 3	7. 4		
秋田	鹿角	鹿角郡	5	2	5. 2	5. 2		
	山本	山本郡	7	3	5. 2	5. 4		
	由利	由利郡	7	2	5. 10	5. 11		
	北秋田	北秋田郡	7	3	10. 11	10. 12		
山形	山形縣東田川郡	東田川郡	7	5	8. 4	8. 6		
	相馬	相馬郡及雙葉郡ノ一部	8	3	5. 6	5. 7		
福島	田村	田村郡及雙葉郡ノ一部	3	2	8. 6	5. 11		
	石川	石川郡	7	3	5. 8	5. 11		
	東白川	東白川郡	13	5	5. 8	5. 11		
	耶麻	耶麻郡	5	3	5. 8	5. 11		
	耶麻	耶麻郡	5	3	5. 8	5. 11		
	雙葉	雙葉郡(津島村, 葛尾村ヲ除ク)	5	3	5. 9	5. 11		
	雙葉	雙葉郡	5	3	5. 9	5. 11		
	會津	若松市, 北會津郡, 大沼郡, 河沼郡	7	3	6. 2	6. 5		

組合一覽表

昭和十年末現在

定期總會 又ハ總代 會ノ時期	保險ノ目的タルベキ家畜	保險金額ノ最高限度 (但シ最低トア) (ルハ最低限度)		保險金額ノ 對スル割合	備考
		種牡牛, 馬	其ノ他		
月	乳牛, 乳種, 前二號ニ屬セザル牛, 種馬, 鞍馬, 他馬	700	300	5/8	
4	乳牛, 乳種, 前二號ニ屬セザル牛, 種馬, 鞍馬, 他馬	1,000	500	8割以下	
5	乳牛, 乳種, 前二號ニ屬セザル牛, 種馬, 鞍馬, 他馬	2,000	700	8割以下	
4	乳牛, 乳種, 役種, 他牛, 種馬, 鞍馬, 他馬	1,000	350	8割以下	
4	乳牛, 乳種, 役種, 他牛, 種馬, 鞍馬, 他馬	1,000	500	8割以下	
5	乳牛, 乳種, 他牛, 種馬, 鞍馬, 他馬	1,000	500	8割以下	
4	乳牛, 乳種, 役種, 他牛, 種馬, 鞍馬, 他馬	1,500	400	8割以下	
4	乳牛, 乳種, 他牛, 種馬, 鞍馬, 他馬	1,200	700	8割以下	
4	乳牛, 乳種, 他牛, 種馬, 鞍馬, 他馬	800	400	8割以下	
5	乳牛, 乳種, 他牛, 種馬, 鞍馬, 他馬	800	400	8割以下	
5	乳牛, 乳種, 他牛, 種馬, 鞍馬, 他馬	800	400	8割以下	
4又ハ5	乳牛, 乳種, 他牛, 種馬, 鞍馬, 他馬	800	400	8割以下	
4	乳牛, 乳種, 役種, 他牛, 種馬, 鞍馬, 他馬	馬 2,000 牛 1,000	馬 2,000 牛 700	8割以下	
4	乳牛, 乳種, 役種, 他牛, 種馬, 鞍馬, 他馬	馬 2,000 牛 800	馬 2,000 牛 800	8割以下	
4	乳牛, 乳種, 役種, 他牛, 種馬, 鞍馬, 他馬	馬 2,000 牛 1,000	馬 2,000 牛 700	8割以下	
不定期	乳牛, 乳種, 役種, 他牛, 種馬, 鞍馬, 他馬	馬 2,000 牛 800	馬 2,000 牛 800	8割以下	
4	乳牛, 乳種, 役種, 他牛, 種馬, 鞍馬, 他馬	馬 2,000 牛 800	馬 2,000 牛 800	8割以下	
4	乳牛, 乳種, 役種, 他牛, 種馬, 鞍馬, 他馬	馬 2,000 牛 800	馬 2,000 牛 800	5/8	
4	乳牛, 乳種, 役種, 他牛, 種馬, 鞍馬, 他馬	馬 2,000 牛 800	馬 2,000 牛 800	8割以下	
4	乳牛, 乳種, 役種, 他牛, 種馬, 鞍馬, 他馬	馬 2,000 牛 800	馬 2,000 牛 800	8割以下	
4	乳牛, 乳種, 役種, 他牛, 種馬, 鞍馬, 他馬	馬 2,000 牛 800	馬 2,000 牛 800	8割以下	
4	乳牛, 乳種, 役種, 他牛, 種馬, 鞍馬, 他馬	馬 2,000 牛 800	馬 2,000 牛 800	8割以下	
4	乳牛, 乳種, 役種, 他牛, 種馬, 鞍馬, 他馬	馬 1,000 牛 500	馬 300	8割以下	
4	乳牛, 乳種, 役種, 他牛, 種馬, 鞍馬, 他馬	馬 1,000 牛 500	馬 300	5/8	
4	乳牛, 乳種, 役種, 他牛, 種馬, 鞍馬, 他馬	馬 1,000	馬 300	8割以下	放牧馬ヲ加フ(9.8.3)
4	乳牛, 乳種, 役種, 他牛, 種馬, 鞍馬, 他馬	700	500	8割以下	
4	乳牛, 乳種, 役種, 他牛, 種馬, 鞍馬, 他馬	700	500	8割以下	區域擴張(9.8.3)
4	乳牛, 乳種, 役種, 他牛, 種馬, 鞍馬, 他馬	700	500	8割以下	
4	乳牛, 乳種, 役種, 他牛, 種馬, 鞍馬, 他馬	700	500	8割以下	區域擴張(9.8.7)
4	乳牛, 乳種, 役種, 他牛, 種馬, 鞍馬, 他馬	700	500	8割以下	
4	乳牛, 乳種, 役種, 他牛, 種馬, 鞍馬, 他馬	700	500	8割以下	
4	乳牛, 乳種及役種以外ノ牛, 種馬, 鞍馬, 他馬	馬 1,000 最低 30	最低 30	8割以下	
4	乳牛, 乳種及役種以外ノ牛, 鞍馬, 種馬及鞍馬以外ノ馬	ナシ	最低 50	8割以下	
4	鞍馬, 種馬及鞍馬以外ノ馬	ナシ	最低 500 30	8割以下	
4又ハ5	種馬, 鞍馬, 他馬	馬 1,000	馬 300	8割以下	
4	乳牛, 乳種, 役種以外ノ牛, 鞍馬, 種馬及鞍馬以外ノ馬	牛 500	500	5/8	
4	乳牛, 乳種, 役種, 他牛, 種馬, 鞍馬, 他馬	1,000	500	8割以下	
4	乳牛, 乳種, 役種, 他牛, 種馬, 鞍馬, 他馬	500	300	8割以下	
4	乳牛, 乳種, 役種, 他牛, 種馬, 鞍馬, 他馬	1,000	500	8割以下	
4	乳牛, 乳種, 役種, 他牛, 種馬, 鞍馬, 他馬	1,000	500	8割以下	
4	乳牛, 乳種, 役種, 他牛, 種馬, 鞍馬, 他馬	1,000	500	5/8	
4	乳牛, 乳種, 役種, 他牛, 種馬, 鞍馬, 他馬	1,000	500	8割以下	
4	乳牛, 乳種, 役種, 他牛, 種馬, 鞍馬, 他馬	馬 1,000	500	8割以下	











2. 家畜保險

種別	區域	事務所ノ所在地	理事數	監事數	設立認可	保險引受	
						開始	開
岡山	岡山縣川上郡	川上郡	川上郡成羽町	7	3	年 月 5. 3	年 月 5. 3
	阿 哲 郡	阿哲郡	阿哲郡新見町	5	3	5. 4	5. 5
	邑 久 郡	邑久郡	邑久郡豐村	5	3	5. 5	5. 5
	岡山縣小田淺口	小田郡及淺口郡	小田郡笠岡町	7	3	5. 11	6. 1
	岡山縣後月郡	後月郡	後月郡井原町	7	3	6. 5	6. 6
	岡山縣吉備郡	吉備郡	吉備郡總社町	7	3	6. 9	6. 10
	岡山縣真庭郡	真庭郡	真庭郡勝山町	5	3	6. 9	6. 11
	岡山縣赤磐郡	赤磐郡	赤磐郡瀬戸町	5	3	7. 4	7. 5
	岡山縣勝田郡	御津郡	岡山市巖井	5	3	7. 8	7. 9
	岡山縣勝田郡	勝田郡	勝田郡勝間田町	5	3	8. 3	8. 3
	上 房 郡	上房郡	上房郡高梁町	5	3	8. 3	8. 3
	備 南 郡	岡山市、和氣郡、上道郡、兒島郡、倉敷市及都窪郡	岡山市石關町	5	3	9. 10	9. 11
	久 米 郡	久米郡	久米郡加美村	5	3	10. 9	10. 10
	廣 島	廣 島 郡	廣島郡	廣島郡府中町	7	3	5. 2
世 羅 郡		世羅郡	世羅郡甲山町	9	6	5. 2	5. 3
深 安 福 山 郡		福山市及深安郡	福山市三之丸町	7	3	5. 3	5. 3
賀 茂 郡		賀茂郡	賀茂郡西條町	5	3	6. 3	6. 4
佐 伯 郡		能美島	佐伯郡中村	5	3	6. 9	6. 12
沼 隈 郡		沼隈郡	沼隈郡松永町	5	3	7. 7	7. 8
山 縣 郡		山縣郡	山縣郡八重町	7	3	8. 3	8. 6
雙 三 郡		雙三郡及高田郡ノ一部	雙三郡三次町	5	2	9. 1	9. 2
豐 田 郡		豐田郡	豐田郡忠海町	7	2	10. 9	10. 11
比 婆 郡		比婆郡	比婆郡庄原町大字庄原	7	3	10. 9	10. 11
山 口 縣	山口縣一圓(阿武郡六島村、見島村ヲ除ク)	山口市	17	4	10. 6	5. 8	
德 島 縣	德島縣板野郡	板野郡	板野郡撫養町	7	2	6. 1	6. 4
香 川	大 川 郡	大川郡	大川郡石田村	5	2	5. 4	5. 7
	三 豐 郡	三豐郡	三豐郡觀音寺町	8	3	5. 7	5. 9
	綾 歌 郡	綾歌郡	綾歌郡坂出町	5	3	5. 9	5. 10
	仲 多 度 郡	九龜市及仲多度郡	仲多度郡善通寺町	7	3	8. 5	8. 5
	木 田 郡	木田郡	木田郡平井町	5	2	8. 5	8. 6
	小 豆 郡	小豆郡	小豆郡土庄町	6	2	8. 12	9. 1
	香 川 郡	高松市	高松市中野町	6	3	9. 2	9. 2
愛 媛	愛 媛 縣 溫 泉 郡	溫泉郡及松山市ノ一部	松山市南立花町	9	3	5. 4	5. 6
	愛 媛 縣 東 宇 和 郡	東宇和郡	東宇和郡宇和町	5	2	5. 5	5. 7
	愛 媛 縣 南 宇 和 郡	南宇和郡	南宇和郡城邊町	7	2	6. 4	6. 4
	愛 媛 縣 喜 多 郡	喜多郡	喜多郡大洲町	5	2	6. 4	6. 5
	愛 媛 縣 西 宇 和 郡	西宇和郡	西宇和郡八幡濱町	5	2	6. 5	6. 6
	上 浮 穴 郡	上浮穴郡	上浮穴郡久万町	5	3	8. 5	8. 7
	周 桑 郡	周桑郡	周桑郡丹原町	5	2	8. 5	8. 7
	宇 和 島 市	宇和島市及北宇和郡	宇和島市伊吹町	5	2	8. 7	8. 8
	伊 豫 郡	伊豫郡	伊豫郡郡中町	5	2	9. 5	9. 5
	今 治 市	今治市及越智郡	今治市	7	4	9. 5	9. 6
	宇 摩 郡	宇摩郡	宇摩郡三島町	5	2	10. 9	10. 12
高 知	高 知 市 及 土 佐 郡	高知市及土佐郡	高知市帶屋町農業會館	3	2	10. 4	5. 8
	長 岡 郡	長岡郡	長岡郡大篠村	5	2	10. 4	5. 8
	吾 川 郡	吾川郡	吾川郡伊野町	5	3	5. 8	5. 9
	安 藝 郡	安藝郡	安藝郡安藝町	7	3	5. 7	5. 10
	高 岡 郡	高岡郡	高岡郡須崎町	5	3	6. 6	6. 7
	幡 多 郡	幡多郡	幡多郡中村町	7	3	6. 10	6. 12
	香 美 郡	香美郡	香美郡山田町	7	3	6. 10	7. 1

組 合 一 覽 表 (續)

昭和十年末現在

定期總會 又ハ總代 會ノ時期	保險ノ目的タルベキ家畜	保險金額ノ最高限度 (但シ最低トア ルハ最低限度)		保險金額ノ 對スル割合	備 考
		種牡牛・馬	其ノ他		
4月	乳牛、乳種、役種、他牛、種馬、鞍馬、他馬	牛 500 馬 800	300	自 8割以下	
4月	乳牛、役種、農畜用牛、農耕用牛、鞍馬、種馬及鞍馬以外ノ馬	牛 1,000	500	5 8	
5月	乳牛、乳種、役種、乳用育成牛、他牛、種馬、鞍馬、他馬	1,500	800	5 8	乳用育成牛ヲ加フ (9. 6. 15)
4月	乳牛、乳種、役種、乳牛又ハ乳種トナスタメニ飼養セラルル牛、鞍馬、種馬、種馬及鞍馬以外ノ馬	牛 1,200 馬 500	700	5 8	
4月	乳牛、乳種、役種、他牛、種馬、鞍馬、他馬	牛 800	300	5 8	
4月	乳牛、乳種、役種、他牛、種馬、鞍馬、他馬	牛 500	300	5 8	
4月	乳牛、乳種、役種、他牛、種馬、鞍馬、他馬	牛 500	300	5 8	
4月	乳牛、乳種、役種、他牛、種馬、鞍馬、他馬	牛 500	300	5 8	
4月	乳牛、乳種、役種、他牛、種馬、鞍馬、他馬	牛 500	300	5 8	
4月	乳牛、乳種、役種、他牛、種馬、鞍馬、他馬	牛 400	300	5 8	
4月	乳牛、乳種、役種、他牛、種馬、鞍馬、他馬	牛 400	300	8割以下	
4月	乳牛、乳種、役種、他牛、種馬、鞍馬、他馬	牛 500	300	8割以下	
4月	乳牛、乳種、役種、他牛、種馬、鞍馬、他馬	牛 1,600	800	8割	
4月	乳牛、役種、乳牛乳種及役種以外ノ牛、鞍馬、種馬及鞍馬以外ノ馬	牛 300	250	5 8	
4月	乳牛、乳種、役種、他牛、種馬、鞍馬、他馬	牛 1,500	800	8割	
4月	乳牛、乳種、役種、他牛、鞍馬、種馬及鞍馬以外ノ馬	牛 300	300	8割	
4月	乳牛、乳種、乳牛及乳種以外ノ牛ノ内ホルスタイン種ノ牛(但シ役種ヲ除ク)、他牛、鞍馬、種馬及鞍馬以外ノ馬	牛 400	300	8割	
4月	乳牛、農耕牛、鞍馬、農耕馬	牛 350	300	8割以下	
4月	乳牛、役種、乳牛乳種及役種以外ノ牛、鞍馬、種馬及鞍馬以外ノ馬	役種 500	300	5 8	
4月	乳牛、乳種、役種、他牛、種馬、鞍馬、他馬	牛 1,000	300	8割	
4月	乳牛、乳種、役種、他牛、鞍馬、種馬及鞍馬以外ノ馬	牛 300	300	8割以下	
4月	乳牛、役種、前號及乳種以外ノ牛、鞍馬、鞍馬及種馬以外ノ馬	牛 1,000	300	8割以下	
4又ハ5月	乳牛、乳種、役種、鞍馬、他牛、種馬、鞍馬、他馬	牛 400	300	8割以下	合併(10. 6. 15)
4月	乳牛、乳種、役種、他牛、種馬、鞍馬、他馬	牛 800	400	8割以下	
4月	乳牛、乳種、役種、他牛、種馬、鞍馬、他馬	牛 800	300	5 8	
4月	乳牛、乳種、役種、他牛、種馬、鞍馬、他馬	牛 800	400	8割以下	
4月	乳牛、乳種、役種、他牛、種馬、鞍馬、他馬	牛 800	400	5 8	
4月	乳牛、乳種、役種、他牛、種馬、鞍馬、他馬	牛 700	300	5 8	
4月	乳牛、乳種、役種、他牛、種馬、鞍馬、他馬	牛 700	400	5 8	
4月	乳牛、乳種、役種、他牛、種馬、鞍馬、他馬	牛 800	400	5 8	
4月	乳牛、乳種、役種、乳用候補牛、他牛、種馬、鞍馬、他馬	牛 700	300	7割	乳用候補牛ヲ加フ(9. 4. 10) 種牡馬、鞍馬、他馬ヲ加フ (9. 4. 10)
4月	乳牛、乳種、役種、他牛、種馬、鞍馬、他馬	牛 300	200	5 8	
4月	乳牛、乳種、役種、他牛、種馬、鞍馬、他馬	牛 500	300	8割以下	
4月	乳牛、乳種、役種、他牛、種馬、鞍馬、他馬	牛 500	300	5 8	
4月	乳牛、乳種、役種、他牛、種馬、鞍馬、他馬	牛 500	300	8割以下	種馬、鞍馬、鞍馬及他馬ヲ 加フ(9. 6. 15)
4月	乳牛、乳種、役種、他牛、種馬、鞍馬、他馬	牛 800	500	8割以下	
4月	乳牛、乳種、役種、他牛、種馬、鞍馬、他馬	牛 500	300	5 8	
4月	乳牛、乳種、役種、他牛、種馬、鞍馬、他馬	牛 400	300	8割以下	
4月	乳牛、乳種、役種、他牛、種馬、鞍馬、他馬	牛 500	300	5 8	
4月	乳牛、乳種、役種、他牛、種馬、鞍馬、他馬	牛 300	200	5 8	
4又ハ5月	乳牛、乳種、役種、他牛、種馬、鞍馬、他馬	牛 500	300	8割以下	
4月	乳牛、乳種、役種、他牛、種馬、鞍馬及特種鞍馬、他馬	牛 500 其他 350	500	8割以下	特種鞍馬ヲ加フ(9. 6. 16)
4月	乳牛、乳種、役種、他牛、種馬、鞍馬及特種鞍馬、他馬	牛 500 其他 350	500	8割以下	分割(10. 4. 1)
4月	乳牛、乳種、役種、他牛、種馬、鞍馬、他馬	牛 500 其他 350	500	8割以下	
4月	乳牛、乳種、役種、他牛、種馬、鞍馬、他馬	牛 500 其他 350	500	8割以下	
4月	乳牛、乳種、役種、他牛、種馬、鞍馬、他馬	牛 500 其他 350	500	8割以下	
4月	乳牛、乳種、役種、他牛、種馬、鞍馬、他馬	牛 500 其他 350	500	8割以下	
4月	乳牛、乳種、役種、他牛、種馬、鞍馬、他馬	牛 500 其他 350	500	8割以下	
4月	乳牛、乳種、役種、他牛、種馬、鞍馬、他馬	牛 500 其他 350	500	8割以下	鞍馬ヲ加フ(9. 9. 26)



2. 家畜保險

種別	區域	事務所ノ所在地	理事數	監事數	設立認可	保險引受	
						開始	年月
福岡	京都郡	京都郡行橋町	9	5	6. 1	6. 1	
	宗像郡	宗像郡東郷町	7	2	6. 2	6. 3	
	田川郡	田川郡伊田町	18	17	6. 2	6. 3	
	糸島郡	糸島郡前原町	5	3	6. 2	6. 3	
	嘉穂郡	嘉穂郡穂波村	7	3	6. 2	6. 4	
	飯塚郡	飯塚市及嘉穂郡	7	3	7. 3	7. 3	
	直方郡	直方市及鞍手郡	7	3	7. 3	7. 3	
	遠賀郡	遠賀郡折尾町	5	3	7. 2	7. 3	
	朝倉郡	朝倉郡三奈木村	10	5	7. 9	7. 10	
	築上郡	築上郡八屋町	7	3	7. 9	7. 10	
佐賀	西松浦郡	西松浦郡伊万里町	10	5	5. 8	5. 11	
	小城市	小城市三日月村	7	3	6. 4	6. 4	
	唐津市	唐津市及東松浦郡	7	3	6. 6	6. 9	
	杵島郡	杵島郡武雄町	7	3	8. 3	8. 4	
長崎	壱岐郡	壱岐郡武生水村	9	5	5. 4	5. 5	
	南高来郡	南高来郡島原町	7	3	5. 6	5. 8	
	南松浦郡	南松浦郡福江町	7	3	7. 4	7. 6	
熊本	天草郡	天草郡本渡町	3	2	5. 4	5. 6	
	八代郡	八代郡太田郷村	5	3	5. 8	5. 10	
	上益城郡	上益城郡大島村	3	2	5. 12	6. 2	
大分	大野郡	大野郡三重町	9	5	5. 4	5. 6	
	玖珠郡	玖珠郡森町	5	3	5. 6	5. 7	
	直入郡	直入郡竹田町	7	3	5. 7	5. 8	
	南海部郡	南海部郡佐伯町	5	3	5. 9	5. 12	
	北海部郡	北海部郡下北津留村	5	3	6. 5	6. 7	
	大分市	大分市	5	3	6. 9	6. 11	
	宇佐郡	宇佐郡安心院村	5	3	7. 4	7. 5	
	日田郡	日田郡日田町	3	3	7. 8	7. 11	
	東國東郡	東國東郡國東町	5	3	10. 6	10. 8	
	中津市	中津市三ノ丁	5	3	10. 12	-	
宮崎	都城市及北諸縣郡	都城市大王町	5	3	5. 4	5. 7	
	西諸縣郡	西諸縣郡小林町	5	3	5. 4	5. 7	
	延岡市及東白杵郡	延岡市	5	3	5. 5	5. 8	
	兒湯郡	兒湯郡上江村	4	3	5. 7	5. 9	
	南那珂郡	南那珂郡飯肥町	5	3	5. 8	5. 9	
	東諸縣郡	東諸縣郡高岡町	5	3	5. 6	5. 9	
	西白杵郡	西白杵郡高千穂町	5	3	5. 7	5. 10	
	宮崎市	宮崎市市及宮崎郡	5	3	6. 4	6. 6	
	肝屬郡	肝屬郡鹿屋町	5	2	5. 9	5. 10	
	嶺南郡	嶺南郡岩川町	7	3	5. 10	5. 11	
鹿兒島	嶺南郡	嶺南郡岩川町	7	3	5. 10	5. 11	
	伊佐郡	伊佐郡大口町	8	2	6. 5	6. 5	
	始良郡	始良郡加治木町	5	2	6. 6	6. 7	
	出水郡	出水郡出水町	7	3	6. 5	6. 7	
	薩摩郡	薩摩郡川内町	7	3	6. 6	6. 8	
	掛宿郡	掛宿郡指宿村	4	2	6. 7	6. 9	
	川邊郡	川邊郡加世田町	8	2	6. 6	6. 9	
	熊毛郡	熊毛郡西之表町	5	2	7. 7	7. 8	
	日置郡	日置郡伊集院町	5	2	7. 7	7. 8	
	鹿兒島市	鹿兒島市及鹿兒島郡	6	3	7. 7	7. 9	

備考 1. 新設組合ニシテ既設組合ヲ合併セルモノノ保險引受開始年月ハ合併セラレタル組合中保險引受開始年月ノ最モ早キモ  
2. 保險ノ目的タルベキ家畜中乳種ハ乳用種々牡牛、役種ハ役肉用種々牡牛、他牛ハ一般ニ乳牛、乳用種々牡牛及役肉用

組合一覽表

(續)

昭和十年末現在

定期總會 又ハ總代 會ノ時期	保險ノ目的タルベキ家畜	保險金額ノ最高限度 (但シ最低トア ルハ最低限度)		保險金額ノ 保險價額ニ 對スル割合	備考
		種牡牛・馬	其ノ他		
4	乳牛、乳種、役種、他牛、種馬、種馬、他馬	500	500	自前至	
4	乳牛、乳種、役種、他牛、種馬、種馬、他馬	500	300	8割以下	
4	乳牛、乳種、役種、他牛、種馬、種馬、他馬	600	400	8割以下	
4	乳牛、乳種、役種、他牛、種馬、種馬、他馬	1,000	400	8割以下	
4	乳牛、乳種、役種、他牛、種馬、種馬、他馬	600	400	8割以下	
4	乳牛、乳種、役種、他牛、種馬、種馬、他馬	600	400	8割以下	
4	乳牛、乳種、役種、他牛、種馬、種馬、他馬	600	400	8割以下	
4	乳牛、乳種、役種、他牛、種馬、種馬、他馬	600	400	8割以下	
5又ハ4	乳牛、乳種、役種、他牛、種馬、種馬、他馬	300	250	5 8	
4	乳牛、乳種、役種、他牛、種馬、種馬、他馬	2,000	500	8割以下	
5	乳牛、乳種、役種、他牛、種馬、種馬、他馬	1,000	500	5 8	
4	乳牛、乳種、役種、他牛、種馬、種馬、他馬	800	400	5 8	
4	乳牛、乳種、役種、他牛、種馬、種馬、他馬	500	500	8割以下	
5	乳牛、乳種、役種、他牛、種馬、種馬、他馬	1,200	700	5 8	
5	乳牛、乳種、役種、他牛、種馬、種馬、他馬	700	500	8割以下	
4	乳牛、乳種、役種、他牛、種馬、種馬、他馬	800	400	8割以下	
4	乳牛、乳種、役種、他牛、種馬、種馬、他馬	800	400	5 8	
4	乳牛、乳種、役種、他牛、種馬、種馬、他馬	800	400	8割以下	
4	乳牛、乳種、役種、他牛、種馬、種馬、他馬	600	400	8割	
4	乳牛、乳種、役種、他牛、種馬、種馬、他馬	800	300	5 8	
4	乳牛、乳種、役種、他牛、種馬、種馬、他馬	600	400	8割以下	
4	乳牛、乳種、役種、他牛、種馬、種馬、他馬	800	400	8割	
4	乳牛、乳種、役種、他牛、種馬、種馬、他馬	400	300	5 8	
4	乳牛、乳種、役種、他牛、種馬、種馬、他馬	500	300	5 8	
4	乳牛、乳種、役種、他牛、種馬、種馬、他馬	500	300	8割以下	
4	乳牛、乳種、役種、他牛、種馬、種馬、他馬	500	300	8割以下	
4	乳牛、乳種、役種、他牛、種馬、種馬、他馬	400	300	8割以下	
4	乳牛、乳種、役種、他牛、種馬、種馬、他馬	400	300	8割以下	
4	乳牛、乳種、役種、他牛、種馬、種馬、他馬	2,000	500	5 8	
4	乳牛、乳種、役種、他牛、種馬、種馬、他馬	2,000	500	5 8	
4	乳牛、乳種、役種、他牛、種馬、種馬、他馬	2,000	500	5 8	
4	乳牛、乳種、役種、他牛、種馬、種馬、他馬	1,000	500	5 8	
4	乳牛、乳種、役種、他牛、種馬、種馬、他馬	2,000	500	8割以下	
4	乳牛、乳種、役種、他牛、種馬、種馬、他馬	2,000	500	5 8	
4	乳牛、乳種、役種、他牛、種馬、種馬、他馬	2,000	500	5 8	
4	乳牛、乳種、役種、他牛、種馬、種馬、他馬	2,000	500	8割以下	
4	乳牛、乳種、役種、他牛、種馬、種馬、他馬	1,000	100	8割以下	
4	種馬、種馬、他馬	2,000	2,000	8割以下	
4	乳牛、乳種、役種、他牛	800	400	8割以下	
4	乳牛、乳種、役種、他牛、種馬、種馬、他馬	800	150	8割以下	
4	乳牛、乳種、役種、他牛、種馬、種馬、他馬	1,600	800	8割以下	
5	乳牛、乳種、役種、他牛、種馬、種馬、他馬	1,600	600	8割以下	
5	乳牛、乳種、役種、他牛、種馬、種馬、他馬	1,600	800	8割以下	
4	乳牛、乳種、役種、他牛、種馬、種馬、他馬	800	100	8割以下	
5	乳牛、乳種、役種、他牛、種馬、種馬、他馬	200	100	8割以下	
4	乳牛、乳種、役種、他牛、種馬、種馬、他馬	1,600	800	8割以下	
5	乳牛、乳種、役種、他牛、種馬、種馬、他馬	500	100	8割以下	
5	乳牛、乳種、役種、他牛、種馬、種馬、他馬	500	200	8割以下	
5	乳牛、乳種、役種、他牛、種馬、種馬、他馬	500	100	8割以下	

ノヲ以テセリ  
種々牡牛以外ノ牛、種馬ハ種牡馬、他馬ハ一般ニ種牡馬及種馬以外ノ馬ヲ謂フ

駄馬ヲ加フ(9. 8. 3)  
駄馬ヲ加フ(9. 8. 3)



3. 年度別牛馬

種別 年度別	繼續加入			新加入			保險事故			其々他ノ事故		
	頭數	保險價額	保險金額	頭數	保險價額	保險金額	頭數	保險價額	保險金額	頭數	保險價額	
昭和4	牛	-	-	1,124	152,900.00	113,390.00	1	170.00	136.00	0	0	
	馬	-	-	181	25,430.00	14,368.00	0	0	0	0	0	
	計	-	-	1,305	178,330.00	127,758.00	1	170.00	136.00	0	0	
昭和5	牛	310	40,960.00	30,415.00	30,755	4,287,024.25	2,934,651.80	119	19,323.00	12,519.50	860	120,145.00
	馬	140	19,195.00	10,694.00	10,532	2,021,534.50	1,210,901.50	86	15,805.50	9,450.00	52	11,785.00
	計	450	60,155.00	41,109.00	41,287	6,308,558.75	4,145,553.30	205	35,128.50	21,969.50	912	131,930.00
昭和6	牛	12,916	1,854,875.75	1,288,651.60	54,371	5,957,404.60	4,216,005.40	546	72,876.50	50,760.00	17,785	2,421,407.00
	馬	4,132	846,930.50	486,725.00	25,770	3,630,443.55	2,288,921.50	587	93,966.00	60,553.00	6,247	1,138,555.00
	計	17,048	2,701,806.25	1,775,376.60	80,141	9,587,848.15	6,504,926.90	1,133	166,842.50	111,313.00	24,032	3,559,962.00
昭和7	牛	28,678	3,497,665.75	2,447,143.20	80,660	7,980,145.30	5,602,189.10	989	107,719.75	76,766.00	37,792	4,216,827.60
	馬	10,969	1,750,209.30	1,042,863.00	54,769	6,585,719.60	4,028,641.60	1,180	153,444.00	99,432.00	18,027	2,595,550.25
	計	39,647	5,247,875.05	3,490,006.20	135,429	14,565,864.90	9,630,830.70	2,169	261,163.75	176,198.00	55,819	6,812,377.85
昭和8	牛	41,992	4,852,437.10	3,397,943.10	124,199	12,894,552.78	8,977,278.30	1,451	157,648.00	110,353.50	66,210	6,503,228.20
	馬	24,428	3,346,625.00	1,975,625.00	74,942	9,029,689.95	5,301,891.50	2,403	296,291.50	182,800.00	39,418	4,754,821.90
	計	66,420	8,199,062.10	5,373,568.10	199,141	21,924,242.73	14,279,169.80	3,854	453,939.50	293,153.50	105,628	11,258,050.10
昭和9	牛	55,050	6,294,349.35	4,344,001.10	183,940	20,508,001.57	13,830,511.12	2,040	229,556.50	159,016.22	109,306	11,249,332.43
	馬	31,886	4,477,833.50	2,501,507.40	98,716	12,575,628.00	6,916,469.10	2,901	379,887.50	228,262.00	64,418	7,501,830.95
	計	86,936	10,772,182.85	6,845,508.50	282,656	33,083,629.57	20,746,980.22	4,941	609,444.00	387,278.22	173,724	18,751,163.38

別事業成績

昭和四年度一昭和九年度

因ノ減少	年度末現在					収入	収入	支拂	支拂	残存物 手當金 其ノ他	年度別
	保險金額	頭數	保險價額	保險金額	再保險料						
0	1,123	152,730.00	113,254.00	1,679.76	658.48	1,681.53	659.17	68.00	34.00	85.00	4
0	181	25,430.00	14,368.00	486.01	169.61	486.01	169.61	0	0	0	
0	1,304	178,160.00	127,622.00	2,165.77	828.09	2,167.54	828.78	68.00	34.00	85.00	
88,181.00	30,899	4,300,286.25	2,947,205.30	49,178.89	18,393.85	49,576.28	18,551.14	11,658.34	5,829.14	1,120.50	5
6,908.00	10,575	2,019,374.00	1,474,766.65	34,098.16	12,903.63	1,208,911.50	13,031.78	9,091.08	4,545.51	581.76	
95,089.00	41,474	6,319,660.25	4,156,116.80	83,277.05	31,297.48	2,082,712.40	20,749.42	10,374.65	1,702.26	1,702.26	
1,641,654.70	66,939	7,763,407.35	5,470,796.00	88,422.56	32,223.20	821,691.35	32,502.00	46,849.18	23,424.44	5,479.00	6
700,766.50	29,511	4,417,296.55	2,736,513.50	76,619.39	28,917.04	352,709.25	29,379.77	57,964.85	29,182.28	3,626.67	
2,342,421.20	96,450	12,180,703.90	8,207,309.50	165,041.95	61,140.24	1,174,400.60	4,109,918.75	104,814.03	52,606.72	9,105.67	
2,990,351.40	108,818	11,419,005.30	8,005,867.70	129,488.14	46,641.10	1,495,534.70	4,006,859.25	71,380.32	35,689.93	7,214.31	7
1,646,771.50	65,073	8,254,021.90	5,018,951.60	150,142.14	56,323.29	825,987.75	2,514,585.80	95,677.56	47,967.49	4,957.08	
4,637,122.90	173,891	19,673,027.20	13,024,819.30	279,630.28	102,964.39	2,321,522.45	6,521,445.05	167,057.88	83,657.42	12,171.39	
4,566,734.80	165,356	17,652,681.88	12,306,057.70	203,019.27	72,575.95	2,283,383.40	6,159,042.25	102,753.00	51,376.19	10,209.52	8
2,952,229.60	98,194	12,232,598.45	7,185,813.50	83,158.44	224,646.99	1,477,350.80	3,614,046.75	176,051.71	88,025.14	10,423.67	
7,518,964.40	263,550	29,885,280.33	19,491,871.20	424,650.25	155,734.39	3,760,734.20	9,773,089.00	167,057.88	83,657.42	12,171.39	
7,889,434.48	237,950	26,681,784.52	18,088,118.12	322,161.98	116,759.94	3,946,524.24	9,051,417.46	147,981.71	74,126.96	15,476.76	9
4,538,248.10	129,591	16,926,508.00	9,335,772.50	320,799.01	120,154.62	2,284,090.05	4,682,146.25	176,051.71	88,025.14	10,423.67	
12,427,682.58	367,541	43,608,292.52	27,423,890.62	642,960.99	236,914.56	6,230,614.29	13,733,563.71	365,603.08	183,100.95	32,403.54	



4. 年度別用途

種別	繼續加入			新加入			變更=因増減			保險事故			共	
	頭數	保險價額	保險金額	頭數	保險價額	保險金額	頭數	保險價額	保險金額	頭數	保險價額	保險金額		頭數
1. 乳牛	4	-	-	32	16,250.00	6,764.00	0	0	0	0	0	0	0	
	5	6	3,230.00	1,280.00	1,686	446,042.50	248,491.00	2	280.00	220.00	20	6,530.00	3,740.00	33
	6	392	99,140.00	56,102.00	2,191	411,676.50	257,518.00	7	1,015.00	760.00	85	19,997.50	12,862.00	1,244
	7	831	146,768.00	95,966.00	2,952	467,211.25	299,102.00	11	2,280.00	1,480.00	98	18,130.00	12,039.00	1,657
	8	1,619	251,904.00	166,575.00	4,473	775,658.00	484,913.00	27	4,170.00	2,890.00	177	33,265.00	21,502.00	2,070
9	2,248	365,633.50	239,513.00	5,594	1,044,230.50	627,141.00	22	3,055.00	2,134.12	228	41,067.50	25,349.12	3,605	
2. 乳用種々牝牛	4	-	-	1	1,000.00	300.00	0	0	0	0	0	0	0	
	5	0	0	102	62,540.00	32,625.00	0	0	0	0	0	0	1	
	6	22	12,045.00	6,190.00	112	61,750.00	32,319.00	0	0	0	3	1,450.00	730.00	80
	7	53	30,065.00	16,857.00	144	73,272.50	43,226.00	2	1,000.00	600.00	2	1,000.00	500.00	77
	8	90	57,115.00	35,457.00	129	73,247.50	37,692.00	1	250.00	200.00	5	2,465.00	1,310.00	107
9	97	74,085.00	38,844.00	161	91,890.00	49,670.00	0	0	0	4	2,300.00	1,520.00	117	
3. 役肉用種々牝牛	4	-	-	2	450.00	360.00	0	0	0	0	0	0	0	
	5	0	0	497	164,687.50	108,533.00	1	160.00	128.00	1	250.00	200.00	4	
	6	223	73,210.50	48,124.00	544	180,799.00	123,545.00	1	450.00	350.00	8	2,380.00	1,710.00	270
	7	401	131,118.50	90,292.00	642	181,865.00	121,893.00	0	0	0	12	4,300.00	3,020.00	354
	8	465	153,088.00	101,808.00	846	249,630.00	166,231.50	3	500.00	400.00	9	2,685.00	1,925.00	572
9	493	163,792.50	108,468.00	974	326,888.50	209,368.00	0	0	0	12	5,030.00	3,226.00	805	
4. 前三號ニ屬セザル牛	4	-	-	1,089	135,200.00	105,966.00	0	0	0	1	170.00	136.00	0	
	5	304	37,730.00	29,135.00	28,470	3,613,754.25	2,545,002.80	3	440.00	348.00	98	12,443.00	8,579.50	822
	6	12,279	1,670,480.25	1,178,235.60	51,524	5,303,179.10	3,802,626.40	8	1,465.00	1,110.00	450	49,049.00	35,458.00	16,191
	7	27,393	3,189,714.25	2,244,028.20	76,922	7,257,796.55	5,137,968.10	13	3,280.00	2,080.00	877	84,289.75	61,207.00	35,704
	8	39,818	4,390,330.10	3,094,103.10	118,751	11,796,017.28	8,288,441.80	31	4,920.00	3,490.00	1,260	119,233.00	85,616.50	63,461
9	52,212	5,690,838.35	3,957,176.10	177,211	19,044,992.57	12,944,332.12	22	3,125.00	2,200.00	1,796	181,169.00	128,921.10	104,779	
5. 種馬	4	-	-	0	0	0	0	0	0	0	0	0	0	
	5	-	-	92	74,977.00	40,500.00	0	0	0	0	0	0	0	
	6	43	35,890.00	18,020.00	126	109,155.00	51,430.00	0	0	0	2	2,300.00	1,150.00	48
	7	75	78,690.00	44,070.00	195	131,528.00	61,950.00	0	0	0	1	1,500.00	700.00	92
	8	112	111,333.00	66,890.00	279	340,985.00	139,992.00	0	0	0	3	3,500.00	1,200.00	158
9	157	160,388.00	99,455.00	343	286,615.00	112,990.00	0	0	0	8	5,125.00	2,850.00	227	
6. 鞍馬	4	-	-	8	1,250.00	800.00	0	0	0	0	0	0	0	
	5	4	700.00	410.00	517	88,317.00	58,488.00	3	375.00	200.00	4	910.00	630.00	4
	6	103	17,118.50	11,621.00	1,606	234,988.00	153,400.50	9	1,260.00	874.00	75	12,861.00	8,650.00	398
	7	347	52,246.50	33,571.00	2,264	287,372.50	188,727.00	11	1,350.00	864.00	131	18,540.50	12,594.00	1,268
	8	618	83,748.00	53,579.00	3,350	446,050.70	290,135.00	25	3,390.00	2,360.00	176	23,605.00	15,601.00	1,859
9	854	119,978.50	74,876.00	3,883	588,979.50	358,095.50	51	8,485.00	5,900.00	220	32,160.00	21,207.00	2,836	
7. 前三號ニ屬セザル馬	4	-	-	173	24,180.00	13,568.00	0	0	0	0	0	0	0	
	5	136	18,495.00	10,284.00	9,923	1,858,240.50	1,111,913.50	3	375.00	200.00	82	14,895.50	8,820.00	48
	6	3,986	793,922.00	457,084.00	24,038	3,286,300.55	2,084,091.00	9	1,260.00	874.00	510	78,805.00	50,753.00	5,801
	7	10,547	1,619,272.80	977,632.00	52,310	6,166,819.10	3,777,964.60	11	1,350.00	864.00	1,048	133,403.50	85,838.00	16,667
	8	23,698	3,151,544.00	1,877,976.00	71,313	8,242,654.25	4,871,764.50	25	3,390.00	2,360.00	2,224	269,186.50	165,999.00	37,401
9	30,875	4,197,467.00	2,359,741.40	94,490	11,700,033.50	6,445,383.60	51	8,685.00	5,980.00	2,673	342,602.50	204,205.00	61,355	

別事業成績

昭和四年度一昭和九年度

種別	他ノ事故=因ノ減少		年度末現在				収入		支出		拂	拂	残存物手當金	用途
	保險價額	保險金額	頭數	保險價額	保險金額	保險料	再保險料	保險料	再保險料	保險金				
1. 乳牛	4	0	0	32	16,250.00	6,764.00	272.88	122.10	272.88	122.10	0	0	0	0
	5	15,600.00	7,024.00	1,667	440,342.50	244,711.00	10,683.49	4,434.20	10,900.82	4,526.60	3,456.27	1,728.13	254.00	0
	6	333,652.50	184,090.00	2,536	499,384.00	306,034.00	13,821.68	5,581.86	14,172.28	5,724.87	11,641.63	5,820.79	1,882.00	0
	7	343,198.50	203,849.00	3,744	607,546.75	390,728.00	18,055.11	7,184.68	18,280.03	7,277.35	11,315.19	5,657.55	1,036.00	0
	8	344,970.75	217,651.00	5,997	1,009,139.00	639,378.00	29,686.07	11,803.24	30,290.32	12,044.66	19,864.92	9,932.41	2,378.20	0
9	619,330.50	385,270.88	7,758	1,392,971.50	855,899.00	41,254.39	15,579.67	41,801.55	15,792.18	23,793.01	11,896.45	2,379.00	0	
2. 乳用種々牝牛	4	0	0	1	1,000.00	300.00	7.20	3.39	7.20	3.39	0	0	0	0
	5	1,000.00	300.00	102	62,540.00	32,625.00	964.90	406.21	964.90	406.21	0	0	0	0
	6	50,495.00	26,435.00	131	72,345.00	37,779.00	1,187.81	481.95	1,211.87	491.26	726.96	363.48	6.00	0
	7	41,880.00	14,081.50	198	103,737.50	60,383.00	1,992.31	885.30	1,977.61	880.23	392.50	196.25	50.00	0
	8	46,157.50	24,616.00	216	128,612.50	72,349.00	2,429.60	1,116.44	2,454.90	1,126.41	1,239.10	619.55	95.00	0
9	53,027.50	32,385.00	256	165,175.00	88,114.00	2,988.25	1,311.55	2,999.15	1,316.07	1,240.41	756.71	442.00	0	
3. 役肉用種々牝牛	4	0	0	2	450.00	360.00	4.32	1.62	4.32	1.62	0	0	0	0
	5	1,010.00	788.00	495	164,037.50	108,033.00	1,535.05	522.95	1,541.85	525.43	192.00	96.00	10.00	0
	6	90,577.00	59,839.00	762	252,329.50	170,379.00	2,374.40	818.64	2,396.81	826.68	1,483.00	741.50	286.00	0
	7	118,611.00	78,487.00	1,038	311,283.50	210,765.00	2,956.61	1,011.76	2,974.63	1,018.10	2,610.10	1,305.04	603.00	0
	8	156,935.50	108,237.00	1,306	401,793.00	267,234.50	3,747.80	1,267.38	3,757.02	1,270.88	1,804.40	902.20	207.00	0
9	234,600.50	156,576.50	1,463	489,031.00	316,800.00	5,223.86	1,788.40	5,238.24	1,794.10	3,033.51	1,516.75	330.00	0	
4. 前三號ニ屬セザル牛	4	0	0	1,088	135,030.00	105,830.00	1,395.36	531.37	1,397.13	532.06	68.00	34.00	85.00	0
	5	102,535.00	80,069.00	28,635	3,633,366.25	2,561,836.30	35,995.45	13,030.49	36,168.71	13,092.90	8,010.07	4,005.01	856.50	0
	6	1,946,682.50	1,371,290.70	63,510	6,939,348.85	4,956,604.00	71,038.67	25,340.75	71,387.43	25,459.19	32,997.59	16,498.67	3,305.00	0
	7	3,713,138.10	2,687,293.40	103,838	10,396,437.55	7,343,991.70	106,484.11	37,559.36	107,059.72	37,756.74	57,062.53	28,531.09	5,525.31	0
	8	5,955,164.45	4,216,230.80	157,837	16,113,137.38	11,327,096.20	167,155.80	58,388.89	168,003.93	58,680.87	79,844.58	39,922.03	7,529.32	0
9	10,342,373.93	7,315,202.10	228,473	24,634,587.02	16,827,305.12	272,695.48	98,080.32	273,883.07	98,496.09	119,914.78	59,957.05	12,325.76	0	
5. 種馬	4	0	0	0	0	0	0	0	0	0	0	0	0	
	5	0	0	92	74,977.00	40,500.00	1,301.49	570.76	1,301.49	570.76	0	0	0	0
	6	38,787.00	22,3											



5. 月 別 事

種 別	繼 續 加 入			新 加 入			保 險 事 故			其ノ他ノ事故		
	頭數	保險價額	保險金額	頭數	保險價額	保險金額	頭數	保險價額	保險金額	頭數	保險價額	
四 月	牛	2,326	268,085.00	191,547.00	9,396	1,020,885.00	727,442.50	96	10,383.00	7,342.00	5,308	544,435.35
	馬	1,307	176,978.50	110,811.00	3,299	441,364.50	262,909.00	225	29,197.50	17,886.00	2,510	298,242.00
	計	3,633	445,063.50	302,358.00	12,695	1,462,249.50	990,351.50	321	39,580.50	25,228.00	7,818	842,677.35
五 月	牛	4,566	535,118.10	377,077.00	16,119	1,765,624.00	1,231,706.50	166	18,923.50	13,473.00	7,986	807,777.50
	馬	2,557	316,128.00	190,873.00	5,066	624,938.50	616,013.25	439	54,795.00	33,225.00	4,073	426,337.00
	計	7,123	851,246.10	567,950.00	21,185	2,390,562.50	1,847,719.75	605	73,718.50	46,698.00	12,059	1,234,114.50
六 月	牛	3,149	352,056.75	243,692.00	8,993	1,025,997.00	706,542.30	180	19,740.00	14,028.12	4,792	509,764.75
	馬	1,730	237,782.50	137,143.00	4,267	525,221.00	313,075.00	367	45,136.50	27,240.00	5,538	589,900.00
	計	4,879	589,839.25	380,840.00	13,260	1,551,218.00	1,019,617.30	457	64,876.50	41,268.12	10,330	1,099,664.75
七 月	牛	4,815	600,396.00	401,655.00	11,553	1,261,094.25	865,080.30	153	16,300.50	11,223.00	8,479	819,376.50
	馬	1,523	212,272.00	124,040.00	3,582	465,718.00	268,707.00	195	27,935.00	16,811.00	4,963	529,439.25
	計	6,338	812,668.00	525,695.00	15,135	1,726,812.25	1,133,787.30	348	44,235.50	28,034.00	13,442	1,348,815.75
八 月	牛	4,204	484,508.00	342,320.00	12,730	1,378,426.00	931,627.00	238	26,166.50	18,347.00	7,451	767,543.50
	馬	2,169	284,153.00	166,045.00	5,113	623,272.00	347,023.00	258	33,470.00	20,456.00	3,394	412,732.00
	計	6,373	768,661.00	508,365.00	17,843	2,001,698.00	1,278,650.00	496	59,636.50	38,803.00	10,845	1,180,275.50
九 月	牛	5,670	644,870.50	450,828.00	15,639	1,589,273.20	1,011,839.20	155	19,022.50	12,746.00	11,465	1,158,512.75
	馬	1,958	261,349.50	148,941.00	4,854	660,411.25	336,231.00	229	34,277.50	19,927.00	4,082	430,164.00
	計	7,628	906,220.00	609,769.00	20,493	2,249,684.45	1,348,070.20	384	53,300.00	32,673.00	15,547	1,588,676.75
十 月	牛	3,370	394,077.50	276,573.00	12,091	1,326,797.35	909,837.50	143	18,390.50	12,293.00	8,964	928,287.50
	馬	1,786	244,912.50	142,949.50	3,877	494,138.35	281,144.00	168	21,685.50	12,682.00	4,139	503,176.50
	計	5,156	638,990.00	419,522.50	15,968	1,820,935.70	1,190,981.50	311	40,076.00	24,975.00	13,103	1,431,464.00
十一 月	牛	4,026	477,568.50	329,574.00	12,631	1,352,861.25	921,649.90	195	22,266.00	15,200.00	4,772	480,380.70
	馬	2,383	351,913.50	197,977.00	5,279	768,810.90	417,934.90	221	27,701.50	15,826.00	3,319	381,712.00
	計	6,409	829,482.00	527,551.00	17,910	2,121,672.15	1,339,584.80	416	49,967.50	31,026.00	8,091	862,092.70
十二 月	牛	5,160	579,349.50	403,919.00	18,051	2,055,544.55	1,379,042.00	187	19,100.50	13,486.00	9,856	1,038,834.00
	馬	3,890	644,030.50	321,391.00	6,830	935,944.50	533,005.20	213	28,132.00	16,986.00	7,986	929,205.50
	計	9,050	1,223,380.00	725,310.00	24,881	2,991,489.05	1,912,047.20	400	47,232.50	30,472.00	17,842	1,968,039.50
一 月	牛	4,394	485,110.00	328,787.00	14,085	1,670,431.75	1,136,459.90	120	14,337.00	9,743.50	10,094	1,067,137.48
	馬	3,313	460,756.00	256,184.00	6,184	801,979.50	442,510.00	153	21,110.00	13,122.00	7,352	903,146.00
	計	7,707	945,866.00	584,971.00	20,269	2,472,411.25	1,578,969.90	273	35,447.00	22,865.50	17,446	1,970,283.48
二 月	牛	4,488	518,727.50	354,093.10	15,168	1,832,140.97	1,234,313.92	180	18,897.50	12,971.00	9,350	995,111.00
	馬	3,120	455,585.00	249,521.30	8,939	1,121,524.50	619,141.10	161	21,264.50	12,381.00	4,960	572,832.20
	計	7,608	974,312.50	603,614.40	24,107	2,953,665.47	1,853,455.02	341	40,162.00	25,352.00	14,310	1,567,943.20
三 月	牛	8,882	954,482.00	633,936.00	37,484	4,228,926.25	2,774,970.10	227	26,039.00	18,163.60	20,789	2,132,171.40
	馬	6,150	831,972.50	455,626.60	41,426	5,112,305.00	2,715,277.90	272	35,182.50	21,720.00	12,102	1,524,944.50
	計	15,032	1,786,454.50	1,089,562.60	78,910	9,341,231.25	5,490,248.00	499	61,221.50	39,883.60	32,891	3,657,115.90

業 成 績 (牛馬別)

昭和九年度

種 別	頭 數	年 度 末 現 在				收 入	收 入	支 拂	支 拂	殘存物 手當金 其ノ他	月 別	
		保 險 金 額	保 險 料	再 保 險 料	再 保 險 金							
四 月	牛	391,863.50	169,348	18,118,748.53	12,634,294.70	208,295.58	74,411.69	14,564.69	5,162.71	6,792.45	3,396.20	735.20
	馬	171,045.00	98,758	12,346,523.45	6,323,160.75	223,419.23	83,808.39	10,917.11	4,070.72	17,334.65	8,667.26	946.70
	計	562,908.50	268,106	30,465,271.98	19,874,085.20	431,714.81	158,220.08	25,481.80	9,233.43	24,127.10	12,063.46	1,682.90
五 月	牛	577,682.48	177,315	19,057,671.53	13,274,845.72	218,874.61	78,059.34	25,984.71	9,127.25	12,231.09	6,115.50	1,739.85
	馬	288,788.30	99,312	12,490,329.95	6,643,596.26	225,446.63	84,606.73	16,995.03	6,385.96	32,353.43	16,176.65	1,625.77
	計	866,470.78	276,627	31,548,001.48	20,590,792.22	444,321.24	162,666.07	42,979.74	15,513.21	44,584.52	22,292.15	3,365.62
六 月	牛	366,741.00	181,336	19,554,163.78	13,600,618.90	224,911.59	80,234.86	16,841.08	6,104.57	12,903.78	6,451.84	1,593.06
	馬	184,957.90	97,674	12,380,514.45	7,251,452.00	222,129.33	83,301.81	13,363.58	4,925.04	25,877.41	12,938.63	2,498.84
	計	551,700.90	279,010	31,934,678.23	20,852,070.90	447,040.92	163,536.67	30,204.66	11,029.61	38,781.19	19,390.47	4,091.90
七 月	牛	580,978.70	184,257	19,979,581.03	13,873,497.50	230,685.72	82,637.37	22,538.36	8,414.11	10,559.28	5,279.62	912.50
	馬	321,996.00	96,098	12,288,858.20	7,181,352.00	219,677.89	82,284.43	12,276.64	4,520.78	15,815.71	8,071.80	1,689.50
	計	902,974.70	280,355	32,268,439.23	21,054,849.50	450,363.61	164,921.80	34,815.00	12,934.89	26,374.99	13,351.42	2,602.00
八 月	牛	451,687.35	189,298	20,564,297.03	14,244,334.00	238,153.25	85,523.75	22,363.52	8,212.83	17,278.98	8,639.47	1,471.85
	馬	271,385.75	97,559	12,465,928.20	7,248,188.00	222,988.39	83,473.49	16,130.58	5,987.31	19,426.06	9,712.97	1,658.86
	計	723,073.10	286,857	33,030,225.23	21,492,522.00	461,141.64	168,997.24	38,494.10	14,200.14	36,705.04	18,352.44	3,130.71
九 月	牛	802,174.50	193,317	20,976,034.98	14,420,807.20	243,048.01	87,639.67	25,084.89	9,233.78	12,243.98	6,121.95	728.50
	馬	401,251.25	98,102	12,661,897.95	7,214,989.60	226,073.30	84,550.42	16,738.53	6,170.20	18,799.64	9,399.76	1,958.05
	計	1,203,425.75	291,419	33,637,932.93	21,707,274.20	469,121.31	172,190.09	41,823.42	15,403.98	31,043.62	15,521.71	2,686.55
十 月	牛	645,487.50	196,301	21,356,154.33	14,672,864.20	249,607.28	89,981.91	22,185.73	7,948.32	11,780.54	6,026.76	789.40
	馬	312,966.50	97,672	12,631,174.30	7,341,034.10	226,617.09	84,733.03	15,062.78	5,585.73	12,059.03	6,029.48	1,073.09
	計	958,454.00	293,973	33,987,328.63	21,914,826.70	476,224.37	174,714.94	37,248.51	13,534.05	23,839.57	12,056.24	1,862.49
十一 月	牛	344,972.50	203,965	22,206,368.88	15,234,341.60	261,068.18	94,150.05	23,229.94	8,390.23	14,170.48	7,085.22	1,378.50
	馬	172,361.85	99,411	12,990,571.70	7,286,467.00	234,082.64	87,451.63	22,083.63	8,199.90	15,136.18	7,568.04	1,018.88
	計	517,334.35	303,376	35,196,940.58	22,634,656.00	495,150.82	181,601.68	45,313.57	16,590.13	29,306.66	14,653.26	2,397.38
十二 月	牛	294,480.35	211,973	23,203,978.93	15,867,499.10	274,513.33	99,288.89	32,608.04	11,918.44	12,604.78	6,302.34	1,411.50
	馬	732,398.50	98,042	12,969,178.70	7,938,563.95	236,671.68	88,472.95	30,897.25	11,555.81	16,026.63	8,013.26	1,140.40
	計	1,026,878.85	310,015	36,173,157.63	23,235,713.70	511,185.01	187,761.84	63,505.29	23,474.25	28,631.41	14,315.60	2,551.90
一 月	牛	639,564.75	215,844	23,792,936.20	16,246,097.00	282,639.17	102,533.82	27,007.61	10,040.20	8,743.79	4,371.88	1,355.50
	馬	748,118.50	96,721	12,846,902.20	7,251,054.60	236,353.60	88,323.39	25,123.92	9,376.13	12,299.34	6,149.6	



6. 道府縣別

道府縣別	前年度末現在			繼續加入			新加入			保險事故			
	頭數	保險價額	保險金額	頭數	保險價額	保險金額	頭數	保險價額	保險金額	頭數	保險價額	保險金額	
北海道	牛	3,867	602,646.00	386,735.00	1,658	280,015.00	181,207.00	3,582	558,092.00	362,465.00	144	22,505.00	14,661.00
	馬	27,066	3,217,337.50	1,963,165.00	5,635	786,817.00	487,978.00	13,869	2,134,485.00	1,265,210.00	907	113,531.00	72,333.00
	計	30,933	3,819,983.50	2,349,900.00	7,293	1,066,832.00	669,185.00	17,451	2,692,577.00	1,627,675.00	1,051	136,036.00	86,994.00
青森	牛	878	107,531.00	65,380.00	283	40,046.00	25,535.00	1,631	202,135.00	118,210.00	47	5,570.00	3,630.00
	馬	15,817	2,417,835.00	1,196,104.00	4,721	914,400.00	429,454.00	16,797	2,408,040.00	1,164,095.00	394	62,145.00	31,495.00
	計	16,695	2,525,366.00	1,261,484.00	5,004	954,446.00	454,989.00	18,428	2,610,175.00	1,282,305.00	441	67,715.00	35,125.00
岩手	牛	905	107,268.15	72,025.00	234	30,045.00	19,445.00	589	77,354.00	50,995.00	13	1,320.00	955.00
	馬	2,474	554,235.00	207,625.00	1,151	290,565.00	103,125.00	6,536	1,067,875.00	452,530.00	75	19,305.00	7,250.00
	計	3,379	661,503.15	279,650.00	1,385	320,610.00	122,570.00	7,125	1,145,229.00	503,525.00	88	20,625.00	8,205.00
宮城	牛	375	36,171.00	23,990.00	170	16,385.00	10,775.00	510	53,565.00	34,050.00	4	480.00	270.00
	馬	2,740	253,765.00	156,105.00	791	78,800.00	44,116.00	3,428	335,845.00	192,070.00	58	7,475.00	4,715.00
	計	3,115	289,936.00	180,095.00	961	95,185.00	54,891.00	3,938	389,410.00	226,120.00	62	7,955.00	4,985.00
秋田	牛	0	0	0	0	0	0	196	22,405.00	9,800.00	2	190.00	100.00
	馬	2,659	355,938.00	168,848.00	1,619	221,173.00	103,283.00	1,717	266,135.00	105,940.00	102	14,140.00	6,920.00
	計	2,659	355,938.00	168,848.00	1,619	221,173.00	103,283.00	1,913	288,540.00	115,740.00	104	14,330.00	7,020.00
山形	牛	9	1,380.00	840.00	0	0	0	20	2,560.00	1,540.00	0	0	0
	馬	276	32,305.00	18,185.00	17	1,985.00	1,125.00	502	50,580.00	26,830.00	8	820.00	450.00
	計	285	33,685.00	19,025.00	17	1,985.00	1,125.00	522	53,340.00	28,370.00	8	820.00	450.00
福島	牛	54	5,945.00	4,010.00	25	2,345.00	1,540.00	31	4,350.00	2,810.00	0	0	0
	馬	2,772	434,978.00	215,696.00	1,334	264,129.00	105,900.00	3,704	500,505.00	235,875.00	82	12,605.00	6,470.00
	計	2,826	440,923.00	219,706.00	1,359	266,474.00	107,440.00	3,735	504,855.00	238,685.00	82	12,605.00	6,470.00
茨城	牛	937	81,417.50	60,149.00	379	34,390.00	25,391.00	802	71,496.00	48,754.00	12	1,440.00	1,030.00
	馬	1,418	126,592.00	89,593.00	625	60,766.00	43,700.00	1,045	97,653.00	60,329.00	26	2,416.00	1,780.00
	計	2,355	208,009.50	149,742.00	1,004	95,156.00	69,091.00	1,847	169,149.00	109,083.00	38	3,856.00	2,810.00
栃木	牛	266	30,462.00	21,104.00	178	21,602.00	15,106.00	281	37,795.00	26,146.00	3	320.00	240.00
	馬	4,509	474,452.00	331,331.00	3,061	326,917.00	227,549.00	4,616	494,034.00	336,696.00	143	15,450.00	11,084.00
	計	4,775	504,914.00	352,435.00	3,239	348,519.00	242,655.00	4,897	531,829.00	362,842.00	146	15,770.00	11,324.00
群馬	牛	1,700	132,385.00	95,818.00	736	52,985.00	39,162.00	1,257	109,897.00	78,172.00	15	1,235.00	848.00
	馬	1,435	147,880.00	100,814.00	727	73,825.00	50,763.00	981	111,061.00	70,524.00	21	2,310.00	1,495.00
	計	3,135	280,265.00	196,632.00	1,463	126,810.00	89,925.00	2,238	220,958.00	148,696.00	36	3,545.00	2,343.00
埼玉	牛	593	60,061.00	41,275.00	356	35,896.00	24,380.00	500	48,885.00	31,300.00	7	655.00	450.00
	馬	28	2,445.00	1,570.00	15	1,205.00	730.00	18	1,465.00	980.00	1	65.00	50.00
	計	621	62,506.00	42,845.00	371	37,101.00	25,110.00	518	50,350.00	32,280.00	8	720.00	500.00
千葉	牛	153	46,490.00	25,500.00	6	1,500.00	800.00	668	117,188.00	70,255.00	3	850.00	400.00
	馬	0	0	0	0	0	0	410	67,845.00	34,945.00	3	420.00	280.00
	計	153	46,490.00	25,500.00	6	1,500.00	800.00	1,078	185,033.00	105,200.00	6	1,270.00	680.00
神奈川	牛	412	52,883.00	37,493.00	255	34,083.00	23,984.00	934	111,594.00	71,310.00	4	560.00	370.00
	馬	87	11,760.00	8,230.00	57	7,285.00	5,405.00	732	94,283.00	60,610.00	7	1,060.00	675.00
	計	499	64,643.00	45,723.00	312	41,368.00	29,389.00	1,666	205,877.00	131,920.00	11	1,620.00	1,045.00
新潟	牛	6,171	618,099.00	421,655.00	3,360	361,677.50	229,945.00	4,803	519,264.00	313,221.00	68	7,695.00	5,085.12
	馬	3,908	445,094.00	282,546.50	2,014	234,326.50	125,146.00	3,708	437,310.50	200,021.00	97	10,717.50	6,500.00
	計	10,079	1,063,193.00	704,201.50	5,374	596,004.00	355,091.00	8,511	956,574.50	513,242.00	165	18,412.50	11,585.12
富山	牛	40	4,055.00	2,860.00	21	2,305.00	1,710.00	123	17,780.00	11,435.00	0	0	0
	馬	1,250	131,335.00	94,770.00	491	52,795.00	38,560.00	1,614	193,330.00	139,225.00	30	2,990.00	2,195.00
	計	1,290	135,390.00	97,630.00	512	55,100.00	40,270.00	1,737	211,110.00	150,660.00	30	2,990.00	2,195.00

事業成績 (牛馬別)

昭和九年度

道府縣別	其ノ他ノ事故=因ル減少			年度末現在				収入	収入	支拂	支拂	残存物		
	頭數	保險價額	保險金額	頭數	保險價額	保險金額	保險料	再保險料	保險料	再保險料	保險金	再保險金	手當金 其ノ他	
北海道	牛	2,118	308,446.00	196,465.00	5,187	829,787.00	538,074.00	25,465.08	9,499.61	25,731.85	9,599.59	14,315.17	7,294.07	500.00
	馬	20,743	2,346,042.50	1,422,050.00	19,285	2,892,249.00	1,733,992.00	71,580.93	26,105.32	72,364.30	26,386.77	70,734.12	35,530.96	2,271.74
	計	22,861	2,654,488.50	1,618,515.00	24,472	3,722,036.00	2,272,066.00	97,046.01	35,604.93	98,096.15	35,986.36	85,049.29	42,825.03	2,771.47
青森	牛	566	63,615.00	37,335.00	1,896	240,481.00	142,625.00	4,312.71	1,588.95	4,346.31	1,601.42	3,528.04	1,764.01	136.00
	馬	10,765	1,453,535.00	741,080.00	21,455	3,310,195.00	1,587,624.00	53,472.19	20,113.14	53,670.69	20,187.59	28,751.61	14,375.65	5,506.55
	計	11,331	1,517,150.00	778,415.00	23,351	3,550,676.00	1,730,249.00	57,784.90	21,702.09	58,017.00	21,789.01	32,279.65	16,139.66	5,642.55
岩手	牛	662	76,333.15	51,910.00	819	106,969.00	70,155.00	1,899.38	658.01	1,905.98	659.99	955.00	477.50	0
	馬	1,288	248,740.00	100,795.00	7,647	1,354,065.00	552,110.00	20,577.63	7,470.50	20,695.63	7,513.64	6,558.02	3,278.98	1,545.64
	計	1,950	325,073.15	152,705.00	8,466	1,461,034.00	622,265.00	22,477.01	8,128.51	22,601.61	8,173.63	7,513.02	3,756.48	1,545.64
宮城	牛	201	19,291.00	12,945.00	680	69,965.00	44,825.00	743.14	277.53	743.14	277.56	270.00	135.00	0
	馬	1,920	171,425.00	109,859.00	4,190	410,710.00	233,601.00	6,549.94	2,544.91	6,621.69	2,571.70	4,625.28	2,312.63	123.11
	計	2,121	190,716.00	122,804.00	4,870	480,675.00	278,426.00	7,293.08	2,822.44	7,364.83	2,849.26	4,895.28	2,447.63	123.11
秋田	牛	0	0	0	194	22,215.00	9,700.00	291.00	81.48	294.00	82.32	100.00	50.00	0
	馬	2,659	355,938.00	168,848.00	1,619	221,173.00	103,283.00	1,717	266,135.00	105,940.00	102	14,140.00	6,920.00	0
	計	2,659	355,938.00	168,848.00	1,619	221,173.00	103,283.00	1,913	288,540.00	115,740.00	104	14,330.00	7,020.00	0
山形	牛	9	1,380.00	840.00	20	2,660.00	1,540.00	26.40	10.31	26.40	10.31	0	0	0
	馬	276	32,305.00	18,185.00	17	1,985.00	1,125.00	502	50,580.00	26,830.00	8	820.00	450.00	0
	計	285	33,685.00	19,025.00	17	1,985.00	1,125.00	522	53,340.00	28,370.00	8	820.00	450.00	0
福島	牛	54	5,945.00	4,010.00	25	2,345.00	1,540.00	31	4,350.00	2,810.00	0	0	0	0
	馬	2,772	434,978.00	215,696.00	1,334	264,129.00	105,900.00	3,704	500,505.00	235,875.00	82	12,605.00	6,470.00	0
	計	2,826	440,923.00	219,706.00	1,359	266,474.00	107,440.00	3,735	504,855.00	238,68				



6. 道 府 縣 別

種 道 府 縣 別	前年度末現在			繼續加入			新加入			保險事故			
	頭數	保險價額	保險金額	頭數	保險價額	保險金額	頭數	保險價額	保險金額	頭數	保險價額	保險金額	
石川	牛	543	59,700.00	41,708.00	190	23,713.00	17,096.00	638	68,134.00	44,187.00	8	800.00	520.00
	馬	553	58,670.00	41,065.00	76	9,185.00	6,378.00	405	47,529.00	30,893.00	18	2,055.00	1,420.00
	計	1,096	118,370.00	82,773.00	266	32,898.00	23,474.00	1,043	115,663.00	75,080.00	26	2,855.00	1,940.00
福井	牛	626	64,663.00	50,892.00	21	3,630.00	2,542.00	774	107,284.00	65,338.00	6	742.50	580.00
	馬	737	79,612.00	57,748.00	291	32,999.50	21,366.00	620	83,134.50	58,518.00	27	3,265.00	2,438.00
	計	1,363	144,275.00	108,640.00	312	36,629.50	23,908.00	1,394	190,418.50	123,856.00	33	4,007.50	3,018.00
山梨	牛	32	3,305.00	2,170.00	14	1,355.00	960.00	24	2,340.00	1,690.00	0	0	0
	馬	554	56,565.00	40,760.00	267	28,075.00	20,040.00	450	42,975.00	31,100.00	22	2,200.00	1,660.00
	計	586	59,870.00	42,930.00	281	29,430.00	21,000.00	474	45,315.00	32,790.00	22	2,200.00	1,660.00
長野	牛	265	25,963.00	16,285.00	19	2,420.00	1,628.00	528	51,318.50	30,601.00	17	1,788.50	1,200.00
	馬	1,328	141,664.50	83,862.00	148	16,455.00	9,386.00	1,147	124,393.00	58,275.00	31	3,870.00	2,420.00
	計	1,593	167,627.50	100,147.00	167	18,875.00	11,014.00	1,675	175,711.50	88,876.00	48	5,658.50	3,620.00
岐阜	牛	2,217	202,049.00	150,120.00	603	60,707.50	45,347.00	2,993	299,096.50	226,665.50	31	3,200.00	2,510.00
	馬	1,911	170,969.00	128,594.00	528	48,631.50	36,522.00	1,044	112,913.50	81,148.00	75	7,809.50	5,864.00
	計	4,128	373,018.00	278,714.00	1,131	109,339.00	81,869.00	4,037	412,010.00	307,813.50	106	11,009.50	8,374.00
静岡	牛	2,569	324,897.50	190,054.00	678	83,700.00	48,884.00	2,387	360,492.00	202,474.00	42	8,193.00	4,390.00
	馬	1,706	241,655.00	134,180.00	538	72,395.00	35,090.00	909	142,230.00	80,400.00	75	10,680.00	6,455.00
	計	4,275	566,552.50	324,234.00	1,216	156,095.00	83,974.00	3,296	502,722.00	282,874.00	117	18,873.00	10,845.00
愛知	牛	2,275	281,725.00	205,121.00	1,074	142,080.00	104,171.00	1,289	162,126.00	116,676.00	23	3,320.00	2,240.00
	馬	27	4,435.00	3,315.00	15	2,805.00	2,110.00	8	1,285.00	840.00	0	0	0
	計	2,302	286,160.00	208,436.00	1,089	144,885.00	106,281.00	1,297	163,411.00	117,516.00	23	3,320.00	2,240.00
三重	牛	5,877	702,386.50	442,060.00	1,826	209,094.50	145,146.00	4,932	630,073.00	390,171.00	61	7,223.00	5,054.00
	馬	271	29,191.50	17,760.00	81	9,092.50	5,345.00	199	21,938.00	12,780.00	3	425.00	250.00
	計	6,148	731,578.00	459,820.00	1,907	248,187.00	150,491.00	5,131	652,011.00	402,951.00	64	7,648.00	5,304.00
滋賀	牛	1,544	143,282.00	92,237.00	0	0	0	2,207	267,846.00	155,096.00	14	1,630.00	1,058.00
	馬	92	7,932.00	5,149.00	0	0	0	89	10,550.00	6,530.00	1	50.00	40.00
	計	1,636	151,214.00	97,386.00	0	0	0	2,296	278,396.00	161,626.00	15	1,680.00	1,098.00
京都	牛	13,872	1,658,298.50	1,138,798.00	4,372	584,444.00	410,255.00	10,922	1,258,742.00	868,989.00	139	17,383.00	12,000.00
	馬	175	24,810.00	17,085.00	46	6,220.00	4,565.00	116	16,315.00	10,610.00	5	855.00	550.00
	計	14,047	1,683,108.50	1,155,883.00	4,418	590,664.00	414,820.00	11,038	1,275,057.00	879,599.00	144	18,238.00	12,550.00
大阪	牛	2,891	259,291.00	168,243.00	249	27,136.00	16,585.00	2,769	259,610.00	161,845.00	44	3,604.00	2,315.00
	馬	15	2,733.00	1,845.00	0	0	0	5	920.00	600.00	2	520.00	350.00
	計	2,906	262,024.00	170,088.00	249	27,136.00	16,585.00	2,774	260,530.00	162,445.00	46	4,124.00	2,665.00
兵庫	牛	13,832	1,946,422.00	1,429,960.00	6,068	898,042.50	652,488.00	10,282	1,526,250.75	1,098,274.00	130	18,760.00	13,712.00
	馬	171	19,097.50	14,874.00	66	7,331.00	5,860.00	98	12,980.50	9,969.00	4	487.50	360.00
	計	14,003	1,965,519.50	1,444,834.00	6,134	905,373.50	658,348.00	10,380	1,539,231.25	1,108,243.00	134	19,247.50	14,072.00
和歌山	牛	1,289	150,122.00	104,768.00	9	1,380.00	880.00	2,663	358,931.00	238,128.00	24	4,470.00	3,040.00
	馬	28	4,890.00	3,300.00	0	0	0	54	8,325.00	5,480.00	4	560.00	340.00
	計	1,317	155,012.00	108,068.00	9	1,380.00	880.00	2,717	367,256.00	243,608.00	28	5,030.00	3,380.00
鳥取	牛	5,742	620,792.50	437,341.00	855	98,901.00	66,525.00	6,187	753,508.00	530,001.00	72	7,014.00	5,107.00
	馬	73	10,853.00	7,546.00	13	1,850.00	1,260.00	63	9,775.50	6,442.00	3	413.00	330.00
	計	5,815	631,645.50	444,887.00	868	100,751.00	67,785.00	6,250	763,283.50	536,443.00	75	7,427.00	5,437.00
島根	牛	6,237	691,141.50	484,256.00	2,302	273,790.00	189,741.00	11,751	1,323,021.00	923,314.00	67	6,985.00	4,977.00
	馬	117	13,210.00	9,190.00	42	4,630.00	3,205.00	139	17,430.00	11,618.00	6	720.00	476.00
	計	6,354	704,351.50	493,446.00	2,344	278,420.00	192,946.00	11,890	1,340,451.00	934,932.00	73	7,705.00	5,453.00

事業成績 (牛馬別) (續)

昭和九年度

其ノ他ノ事故=因ル減少	年度末現在						収入		支拂		残存物 手當金 其ノ他	
	頭數	保險價額	保險金額	頭數	保險價額	保險金額	保險料	再保險料	保險料	再保險料		
350	35,717.00	24,492.00	823	91,317.00	60,883.00	994.46	349.07	1,000.46	351.14	487.61	243.80	45.00
472	48,890.00	34,287.00	468	55,254.00	36,251.00	1,391.40	526.00	1,423.16	537.57	1,407.00	703.50	18.00
822	84,607.00	58,779.00	1,291	146,571.00	97,134.00	2,385.86	875.07	2,423.62	888.71	1,894.61	947.30	63.00
602	60,725.50	48,150.00	792	110,479.00	67,500.00	1,022.08	420.39	1,031.98	424.56	538.80	269.40	51.50
427	43,857.50	34,418.00	903	115,624.00	79,410.00	2,243.00	879.96	2,257.50	885.72	2,430.00	1,215.00	10.00
1,029	104,583.00	82,568.00	1,695	226,103.00	146,910.00	3,265.08	1,300.35	3,289.48	1,310.28	2,968.80	1,484.40	61.50
20	2,210.00	1,410.00	36	3,435.00	2,450.00	48.06	19.13	50.66	20.13	0	0	0
281	27,825.00	20,170.00	701	69,515.00	50,030.00	1,760.31	705.60	1,793.89	718.24	1,558.57	779.28	136.11
301	30,035.00	21,580.00	737	72,950.00	52,480.00	1,808.37	724.73	1,844.55	738.37	1,558.57	779.28	136.11
240	22,918.00	14,257.00	536	52,575.00	31,429.00	528.14	186.93	540.80	191.28	1,188.87	594.43	15.00
1,162	122,944.50	73,206.00	1,282	139,243.00	66,511.00	2,016.48	739.80	2,049.40	751.61	2,237.44	1,118.70	269.00
1,402	145,862.50	87,463.00	1,818	191,818.00	97,940.00	2,544.62	926.73	2,590.20	942.89	3,426.31	1,713.13	284.00
1,606	141,243.50	104,732.00	3,573	356,702.00	269,543.50	4,503.08	1,669.71	4,572.22	1,694.18	2,382.32	1,191.15	161.50
1,348	118,876.00	89,729.00	1,532	157,197.00	114,149.00	3,646.26	1,378.22	3,767.55	1,423.26	5,293.21	2,646.58	725.21
2,954	260,119.50	194,461.00	5,105	513,899.00	383,692.50	8,149.34	3,047.93	8,339.77	3,117.44	7,675.53	3,837.73	886.71
1,874	237,077.50	139,381.00	3,040	440,119.00	248,757.00	6,515.78	2,435.48	6,594.38	2,467.83	4,037.72	2,018.85	488.00
1,123	163,135.00	95,520.00	1,417	210,070.00	124,538.50	4,348.26	1,599.99	4,466.43	1,642.95	6,020.76	3,010.31	684.50
2,997	400,212.50	234,901.00	4,457	650,189.00	361,362.00	10,864.04	4,035.47	11,060.81	4,110.78	10,058.48	5,029.16	1,172.50
1,188	137,654.00	100,149.00	2,353	302,877.00	180,841.00	3,896.12	1,440.09	3,916.15	1,446.63	1,728.16	864.06	820.00
12	1,630.00	1,205.00	23	4,090.00	2,950.00	183.05	56.64	183.05	56.64	0	0	0
1,200	139,284.00	101,354.00	2,376	306,967.00	222,358.00	4,079.17	1,496.73	4,099.20	1,503.27	1,728.16	864.06	820.00
4,035	460,782.50	295,740.00	6,713	864,454.00	531,437.00	7,566.20	3,116.93	7,639.82	3,142.59	4,634.45	2,317.21	581.71
188	19,979.00	12,235.00	279	30,725.50								



6. 道 府 縣 別

種 道 府 縣 別	前 年 度 末 現 在			繼 續 加 入			新 加 入			保 險 事 故		
	頭 數	保 險 價 額	保 險 金 額	頭 數	保 險 價 額	保 險 金 額	頭 數	保 險 價 額	保 險 金 額	頭 數	保 險 價 額	保 險 金 額
岡 山	9,615	1,068,471.00	793,771.00	2,513	329,027.00	242,775.00	9,881	1,123,364.00	821,380.50	201	18,184.00	13,644.00
	211	26,040.00	18,302.00	30	3,720.00	2,550.00	254	33,145.00	24,128.00	9	795.00	592.00
計	9,826	1,094,511.00	812,073.00	2,543	332,747.00	245,325.00	10,135	1,156,509.00	845,508.50	210	18,979.00	14,236.00
廣 島	6,208	586,526.25	465,196.80	1,152	121,202.00	95,857.00	7,392	742,446.50	588,776.40	63	5,612.00	4,475.60
	611	52,184.75	40,631.00	165	14,385.00	10,734.50	467	48,267.50	36,550.00	23	2,250.00	1,724.00
計	6,819	638,711.00	505,827.80	1,317	135,587.00	106,591.50	7,859	790,714.00	625,326.40	86	7,862.00	6,199.60
山 口	3,122	329,277.50	225,695.00	306	33,295.00	22,423.00	3,370	394,587.00	273,373.00	30	3,630.00	2,405.00
	285	30,177.00	19,609.00	32	3,310.00	2,270.00	379	45,673.00	27,230.00	8	790.00	520.00
計	3,407	359,454.50	245,304.00	338	36,605.00	24,693.00	3,749	440,260.00	300,603.00	38	4,420.00	2,925.00
德 島	537	46,858.00	34,490.00	20	1,968.00	1,458.00	854	67,677.00	51,216.00	10	652.00	483.00
	644	69,427.00	48,239.00	77	8,180.00	5,712.00	206	24,628.00	16,447.00	15	1,475.00	1,118.00
計	1,181	116,285.00	82,729.00	97	10,148.00	7,170.00	1,059	92,305.00	67,663.00	25	2,127.00	1,601.00
香 川	5,768	591,996.00	391,017.00	352	45,232.00	30,240.00	9,132	998,003.50	664,319.00	47	5,310.00	3,742.00
	133	14,988.00	9,310.00	6	693.00	470.00	143	17,963.00	11,490.00	11	1,140.00	780.00
計	5,901	606,984.00	400,327.00	358	45,925.00	30,710.00	9,275	1,015,966.50	675,809.00	58	6,450.00	4,522.00
愛 媛	10,102	881,072.00	659,500.90	618	69,708.00	55,008.00	16,212	1,514,880.50	1,165,082.80	135	12,275.00	9,283.50
	804	76,240.00	55,033.00	72	6,705.00	4,859.00	1,175	98,725.00	74,396.00	18	1,565.00	1,175.00
計	10,906	957,312.00	714,533.90	690	76,413.00	59,867.00	17,387	1,613,605.50	1,239,478.80	153	13,840.00	10,458.50
高 知	6,568	526,330.50	309,436.00	2,807	208,918.50	114,452.10	13,503	1,249,467.97	539,192.92	67	7,692.00	4,365.00
	1,723	176,106.00	109,359.00	296	32,980.00	16,074.90	3,976	383,979.00	125,878.10	76	7,775.00	4,403.00
計	8,291	702,436.50	418,795.00	3,103	241,898.50	130,527.00	17,479	1,633,446.97	665,071.02	143	15,467.00	8,768.00
福 岡	11,123	1,044,461.00	687,120.00	6,821	629,145.00	404,257.00	5,285	513,125.00	325,094.00	69	6,018.00	4,120.00
	2,686	277,987.00	186,403.00	1,376	134,053.00	86,842.00	1,682	182,023.00	113,284.00	79	9,050.00	6,090.00
計	13,809	1,322,448.00	873,523.00	8,197	763,198.00	491,099.00	6,967	695,148.00	438,378.00	148	15,068.00	10,210.00
佐 賀	1,855	182,272.00	119,135.00	332	34,155.00	22,655.00	2,658	268,502.00	174,180.00	20	2,145.00	1,315.00
	766	72,514.00	48,228.00	65	6,380.00	3,910.00	930	95,917.00	60,270.00	21	1,995.00	1,380.00
計	2,621	254,786.00	167,363.00	397	40,535.00	26,565.00	3,588	364,419.00	234,450.00	41	4,140.00	2,695.00
長 崎	5,041	524,079.25	380,570.00	2,646	275,259.25	198,358.00	4,320	491,720.00	332,545.00	39	4,620.00	3,084.00
	701	125,785.00	76,896.00	208	43,870.00	26,894.00	562	90,355.00	52,825.00	15	1,810.00	1,180.00
計	5,742	649,864.25	457,466.00	2,854	319,129.25	225,252.00	4,882	582,075.00	385,370.00	54	6,430.00	4,264.00
熊 本	1,940	207,653.00	149,651.00	772	90,995.00	65,148.00	1,892	262,142.00	168,382.00	25	2,698.00	1,940.00
	1,300	138,340.00	92,285.00	371	39,510.00	26,300.00	1,124	134,945.00	84,610.00	19	2,135.00	1,320.00
計	3,240	345,993.00	241,936.00	1,143	130,505.00	91,448.00	3,016	397,087.00	252,992.00	44	4,833.00	3,260.00
大 分	8,944	798,997.23	597,770.00	4,583	427,661.60	317,905.00	8,164	781,108.35	588,317.00	114	10,002.50	7,515.00
	1,832	152,727.70	114,174.00	586	52,157.50	37,595.00	1,682	164,795.00	122,970.00	57	5,425.00	4,100.00
計	10,776	951,724.93	711,944.00	5,169	479,819.10	355,500.00	9,846	945,903.35	711,287.00	171	15,427.50	11,615.00
宮 崎	5,152	545,980.00	360,118.00	1,928	220,910.00	149,537.00	5,788	681,728.00	436,597.00	57	6,085.00	4,122.00
	4,791	668,784.00	399,035.00	1,431	233,128.00	138,100.00	11,187	1,220,550.00	709,114.00	121	17,913.00	10,360.00
計	9,943	1,214,764.00	759,153.00	3,359	454,038.00	287,637.00	16,975	1,902,278.00	1,145,711.00	178	23,998.00	14,482.00
鹿 兒 島	13,210	1,297,856.00	919,740.00	4,259	453,205.00	322,700.00	19,216	2,036,017.00	1,418,133.00	163	16,710.00	11,780.00
	7,510	879,059.00	567,454.00	2,802	344,104.00	221,235.00	9,927	1,121,042.00	706,194.00	199	26,410.00	16,875.00
計	20,720	2,176,915.00	1,487,194.00	7,061	797,309.00	543,935.00	29,143	3,157,059.00	2,124,327.00	362	43,120.00	28,655.00

事 業 成 績 (牛馬別) (續)

昭 和 九 年 度

其ノ他ノ事故=因ル減少	年 度 末 現 在						收 入	收 入	支 拂	支 拂	殘 存 物 手 當 金 其ノ他	
	頭 數	保 險 價 額	保 險 金 額	頭 數	保 險 價 額	保 險 金 額						保 險 料
6,993	729,853.00	544,351.00	12,302	1,443,798.00	1,057,156.50	20,003.76	6,734.83	20,135.37	6,774.22	13,272.19	6,636.07	533.45
174	21,785.00	15,352.00	282	36,985.00	26,486.00	957.60	330.97	966.58	334.03	575.39	287.69	23.00
7,167	751,638.00	559,703.00	12,584	1,480,783.00	1,083,642.50	20,961.36	7,065.80	21,101.95	7,108.25	13,847.58	6,923.76	556.45
5,035	464,474.25	368,637.80	8,502	858,886.50	680,859.80	10,038.08	3,876.45	10,094.84	3,898.21	3,929.70	1,964.85	650.00
430	36,104.75	28,662.50	625	62,097.50	46,794.50	1,580.72	586.32	1,597.93	592.68	1,674.40	837.20	62.00
5,465	500,579.00	397,300.30	9,127	920,984.00	727,654.30	11,618.80	4,462.77	11,692.77	4,490.89	5,604.10	2,802.05	712.00
2,806	295,122.50	202,627.00	3,656	425,112.00	294,036.00	4,909.17	1,721.69	4,944.65	1,734.18	2,282.26	1,141.13	180.00
251	26,752.00	17,209.00	405	48,308.00	29,110.00	1,173.24	432.89	1,191.43	439.11	446.42	223.21	70.00
3,057	321,874.50	219,836.00	4,061	473,420.00	323,146.00	6,082.41	2,154.58	6,136.08	2,173.29	2,728.68	1,364.34	250.00
514	44,640.00	32,838.00	867	69,243.00	52,385.00	874.32	329.27	878.91	330.96	451.00	225.50	40.00
556	60,087.00	41,629.00	278	32,493.00	21,939.00	710.32	259.45	717.44	261.91	1,094.92	547.46	30.00
1,070	104,727.00	74,467.00	1,145	101,736.00	74,324.00	1,584.64	588.72	1,596.35	592.87	1,545.92	772.96	70.00
5,401	547,669.40	360,686.00	9,452	1,037,020.10	690,908.00	10,717.15	3,787.94	10,773.94	3,807.26	3,408.93	1,704.44	440.00
122	13,845.00	8,530.00	143	17,966.00	11,490.00	361.53	123.49	376.82	128.60	780.00	390.00	0
5,523	561,514.40	369,216.00	9,595	1,054,986.10	702,398.00	11,078.68	3,911.43	11,150.76	3,935.86	4,188.93	2,094.44	440.00
9,418	805,514.00	600,116.90	16,761	1,578,163.50	1,215,183.30	20,229.46	7,277.45	20,314.28	7,307.83	7,427.12	3,713.54	2,375.50
728	69,100.00	49,852.00	1,233	104,300.00	78,402.00	3,824.39	1,254.96	3,872.02	1,270.47	1,035.62	542.81	117.50
10,146	874,614.00	649,968.90	17,994	1,682,463.50	1,293,585.30	24,053.85	8,532.41	24,186.30	8,578.30	8,512.74	4,256.35	2,493.00
3,738	316,230.00	193,408.90	16,266	1,451,876.47	650,855.02	9,622.58	3,902.45	9,659.93	3,917.24	4,293.40	2,146.70	117.00
1,383	138,801.00	90,164.10	4,240	413,509.00	140,670.00	6,292.36	2,378.06	6,422.23	2,428.10	5,224.40	2,612.19	1,164.58
5,121	455,031.00	283,573.00	20,506	1,865,385.47	791,525.02	15,105.77	5,778.31	15,189.34	5,809.66	8,664.62	4,332.31	171.50
4,267	412,143.00	280,665.00	12,072	1,139,425.00	727,429.00	10,798.88	4,142.88	10,826.11	4,153.35	3,635.98	1,817.97	667.50
1,276	140,459.00	97,221.00	3,013	310,501.00	196,376.00	6,292						



7. 組 合 別

種 別 保險組合別	前 年 度 末 現 在			繼 續 加 入			新 加 入			保 險 事		
	頭 數	保 險 價 額	保 險 金 額	頭 數	保 險 價 額	保 險 金 額	頭 數	保 險 價 額	保 險 金 額	頭 數	保 險 價 額	
宗谷枝幸	牛馬計	272	32,892.00	18,530.00	19	2,225.00	1,240.00	193	22,450.00	15,300.00	12	1,580.00
	930	89,685.00	54,200.00	49	10,160.00	5,880.00	155	24,750.00	14,790.00	42	4,980.00	
渡 島	牛馬計	1,202	122,577.00	72,730.00	68	12,385.00	7,120.00	348	47,200.00	30,090.00	54	6,560.00
	178	23,975.00	10,220.00	0	0	0	156	20,095.00	10,185.00	4	485.00	
北 見	牛馬計	1,340	158,815.00	74,746.00	35	4,180.00	2,500.00	559	94,225.00	48,435.00	47	5,395.00
	1,518	182,790.00	84,966.00	35	4,160.00	2,500.00	715	114,320.00	58,620.00	51	5,880.00	
空 知	牛馬計	1,081	166,398.00	108,640.00	724	107,892.00	70,170.00	831	147,527.00	94,900.00	44	6,160.00
	8,948	1,042,818.00	651,880.00	1,934	282,840.00	167,430.00	4,922	786,560.00	487,140.00	266	33,815.00	
日 高	牛馬計	10,029	1,209,216.00	383,534.00	2,658	390,732.00	237,600.00	5,753	934,087.00	582,040.00	310	39,975.00
	425	69,350.00	47,169.00	186	29,792.00	21,800.00	259	41,590.00	29,461.00	14	2,080.00	
天 鹽 國	牛馬計	4,575	559,704.00	367,950.00	1,101	141,062.00	97,388.00	1,505	252,609.00	159,133.00	162	21,665.00
	5,000	629,054.00	415,119.00	1,287	170,854.00	119,188.00	1,764	294,199.00	188,594.00	176	23,745.00	
道 釧 路	牛馬計	86	10,145.00	6,888.00	26	4,010.00	2,856.00	219	37,410.00	25,167.00	5	1,150.00
	2,241	256,555.50	152,953.00	440	61,820.00	35,760.00	448	106,035.00	60,930.00	87	11,035.00	
札 幌	牛馬計	2,327	266,700.50	159,841.00	466	65,830.00	38,616.00	667	143,445.00	86,097.00	92	12,185.00
	81	7,790.00	4,700.00	34	3,085.00	1,890.00	129	13,220.00	8,805.00	1	100.00	
十 勝	牛馬計	1,687	175,288.00	112,013.00	277	32,725.00	21,610.00	624	74,410.00	46,485.00	70	7,080.00
	1,768	183,078.00	116,713.00	311	35,810.00	23,500.00	753	87,630.00	55,290.00	71	7,180.00	
後 志	牛馬計	537	64,380.00	47,389.00	140	14,835.00	11,121.00	389	48,500.00	34,131.00	13	1,615.00
	973	262,810.00	141,831.00	167	32,670.00	19,580.00	302	54,746.00	35,222.00	30	5,236.00	
八 戸	牛馬計	1,510	327,190.00	189,220.00	307	47,505.00	30,701.00	691	103,246.00	69,353.00	43	6,851.00
	244	63,110.00	42,222.00	62	30,800.00	20,840.00	236	48,420.00	28,090.00	5	1,780.00	
三 本 木	牛馬計	2,902	271,665.00	156,405.00	531	55,225.00	32,655.00	1,084	145,155.00	16,429.00	295	78,570.00
	3,146	334,775.00	198,627.00	593	86,025.00	53,495.00	1,320	193,575.00	99,275.00	53	5,400.00	
五 戸	牛馬計	624	119,051.00	71,575.00	357	70,801.00	40,940.00	429	76,565.00	51,144.00	26	4,585.00
	1,988	232,662.00	147,702.00	664	109,250.00	69,660.00	2,398	296,025.00	166,485.00	61	8,165.00	
西 北	牛馬計	2,612	351,713.00	219,277.00	1,021	180,051.00	110,600.00	2,827	372,550.00	217,629.00	87	12,750.00
	185	24,625.00	16,282.00	46	7,095.00	4,880.00	271	34,010.00	24,832.00	11	1,505.00	
膽 振	牛馬計	1,047	108,995.00	68,625.00	236	27,905.00	18,615.00	768	113,575.00	77,595.00	66	7,200.00
	1,232	133,620.00	84,907.00	282	35,000.00	23,495.00	1,039	147,585.00	102,427.00	77	8,705.00	
八 戸	牛馬計	154	20,930.00	13,120.00	64	9,480.00	5,470.00	470	68,305.00	40,450.00	9	1,465.00
	435	58,340.00	34,860.00	201	28,980.00	16,900.00	1,104	186,395.00	97,810.00	23	3,560.00	
三 本 木	牛馬計	589	79,270.00	47,980.00	265	38,460.00	22,370.00	1,574	254,700.00	138,260.00	32	5,025.00
	44	7,560.00	4,190.00	9	1,770.00	1,150.00	69	14,700.00	8,220.00	0	0	
五 戸	牛馬計	3,419	599,275.00	294,079.00	1,005	226,640.00	116,294.00	3,148	424,820.00	212,065.00	36	6,660.00
	3,463	606,835.00	298,269.00	1,014	228,410.00	117,444.00	3,217	439,520.00	220,285.00	36	6,660.00	
西 北	牛馬計	231	29,945.00	16,665.00	36	4,790.00	2,950.00	563	75,300.00	40,480.00	17	2,020.00
	3,844	591,385.00	254,050.00	977	210,270.00	76,870.00	3,166	556,205.00	212,600.00	123	18,860.00	
八 戸	牛馬計	4,075	621,330.00	270,715.00	1,013	215,060.00	79,820.00	3,729	631,505.00	253,080.00	140	20,880.00
	103	15,536.00	9,290.00	87	13,516.00	8,140.00	58	7,305.00	4,220.00	8	870.00	
西 北	牛馬計	1,515	247,995.00	112,055.00	788	171,080.00	68,690.00	1,344	139,925.00	72,750.00	34	3,930.00
	1,618	263,531.00	121,345.00	875	184,596.00	76,830.00	1,402	147,230.00	76,970.00	42	4,800.00	
西 北	牛馬計	0	0	0	0	0	0	0	0	0	0	0
	1,984	316,850.00	166,305.00	219	38,880.00	19,780.00	2,005	299,300.00	147,140.00	57	9,710.00	
	1,984	316,850.00	166,305.00	219	38,880.00	19,780.00	2,005	299,300.00	147,140.00	57	9,710.00	

事 業 成 績 (牛馬別)

昭和九年度

故	其ノ他ノ事故=因ル減少			年 度 末 現 在				收 入	收 入	支 拂	支 拂	残存物 手當金 其ノ他	
	保 險 金 額	頭 數	保 險 價 額	頭 數	保 險 價 額	保 險 金 額	保 險 料						再 保 險 料
920.00	244	29,477.00	16,640.00	209	24,285.00	16,270.00	884.22	301.75	899.07	307.07	920.00	460.00	0
3,320.00	845	75,785.00	46,040.00	198	33,670.00	19,930.00	888.52	313.73	919.44	324.87	2,989.94	1,494.97	50.00
3,940.00	1,089	105,262.00	62,680.00	407	57,955.00	36,200.00	1,772.74	615.48	1,818.51	631.94	3,909.94	1,954.97	50.00
210.00	174	23,490.00	10,010.00	156	20,095.00	10,185.00	526.27	191.89	526.27	191.89	204.46	102.23	8.00
2,825.00	1,265	149,620.00	69,601.00	587	98,025.00	50,755.00	2,075.72	761.96	2,086.83	766.22	2,741.88	1,370.94	127.49
3,035.00	1,439	173,110.00	79,611.00	743	118,120.00	60,940.00	2,601.99	953.85	2,613.10	958.11	2,946.34	1,473.17	135.49
4,030.00	323	53,936.00	35,530.00	1,545	253,829.00	163,980.00	8,276.31	2,966.93	8,332.99	2,987.45	3,918.67	1,959.32	131.00
22,050.00	6,806	733,168.00	467,280.00	6,798	1,062,395.00	649,590.00	27,569.37	10,022.64	27,786.88	10,098.18	21,748.94	10,874.45	481.33
26,080.00	7,129	787,104.00	502,810.00	8,343	1,316,224.00	813,670.00	35,845.68	12,989.57	36,119.87	13,085.63	25,667.61	12,833.77	612.33
1,430.00	232	38,398.00	24,589.00	438	70,462.00	50,611.00	2,121.24	860.55	2,148.54	871.74	1,430.00	715.00	0
14,402.00	3,354	432,909.00	260,476.00	2,564	387,739.00	252,205.00	10,309.46	3,592.83	10,458.94	3,646.75	14,066.90	7,033.41	449.00
15,832.00	3,586	441,307.00	285,065.00	3,002	458,201.00	302,816.00	12,430.70	4,453.38	12,607.48	4,518.49	15,496.90	7,748.41	449.00
850.00	57	5,635.00	3,632.00	243	40,770.00	27,573.00	1,231.28	458.89	1,251.68	466.56	850.00	425.00	0
6,711.00	1,735	186,890.50	112,452.00	867	164,665.00	94,720.00	4,290.36	1,612.37	4,382.52	1,645.97	6,529.25	3,264.62	274.99
7,561.00	1,792	192,525.50	116,084.00	1,110	205,435.00	122,293.00	5,521.64	2,071.26	5,634.20	2,112.53	7,379.25	3,669.62	274.99
60.00	47	4,705.00	2,810.00	162	16,205.00	10,635.00	569.73	194.60	573.03	195.78	58.20	29.10	3.00
4,490.00	1,357	137,263.00	87,053.00	884	105,355.00	66,955.00	2,646.82	947.08	2,688.47	962.10	4,402.01	2,201.00	91.00
4,550.00	1,404	141,968.00	89,863.00	1,046	121,560.00	77,590.00	3,216.55	1,141.68	3,261.50	1,157.88	4,460.21	2,230.10	94.00
1,151.00	387	48,315.00	35,375.00	526	62,950.00	44,994.00	2,288.78	808.32	2,301.94	813.09	1,151.00	575.50	0
3,390.00	786	226,535.00	119,921.00	459	85,785.00	53,742.00	2,128.04	833.58	2,175.30	850.71	3,383.00	1,855.50	20.00
1,859.00	786	226,535.00	119,921.00	459	85,785.00	53,742.00	2,128.04	833.58	2,175.30	850.71	3,383.00	1,855.50	20.00
4,541.00	1,173	274,850.00	155,296.00	985	148,735.00	98,736.00	4,416.82	1,641.90	4,477.24	1,663.80	4,534.00	2,431.00	20.00
2,434.50	1,173	274,850.00	155,296.00	985	148,735.00	98,736.00	4,416.82	1,641.90	4,477.24	1,663.80	4,534.00	2,431.00	20.00
1,190.00	180	31,180.00											



7. 組 合 別

種 別 保險組合別	前 年 度 末 現 在		繼 續 加 入		新 加 入		保 險 事					
	頭 數	保 險 價 額	頭 數	保 險 價 額	頭 數	保 險 價 額	頭 數	保 險 價 額				
青 三 戶	牛	341	31,040.00	20,575.00	95	11,410.00	7,905.00	486	47,440.00	30,710.00	13	1,460.00
	馬	1,550	150,240.00	95,040.00	593	64,320.00	43,770.00	855	78,935.00	44,600.00	28	2,550.00
	計	1,891	181,280.00	115,615.00	688	75,730.00	51,675.00	1,341	126,375.00	75,310.00	41	4,010.00
森 中 弘	牛	5	920.00	590.00	0	0	0	42	7,040.00	4,520.00	1	200.00
	馬	707	78,460.00	35,810.00	0	0	0	780	118,530.00	55,350.00	4	1,000.00
	計	712	79,380.00	36,400.00	0	0	0	822	125,570.00	59,870.00	5	1,200.00
南 津 經 郡	牛	0	0	0	0	0	0	0	0	0	0	0
	馬	716	97,775.00	62,900.00	299	37,260.00	23,400.00	808	122,200.00	77,050.00	16	2,300.00
	計	716	97,775.00	62,900.00	299	37,260.00	23,400.00	808	122,200.00	77,050.00	16	2,300.00
東 青 七 戶	牛	1,198	175,460.00	102,720.00	277	57,160.00	32,630.00	1,042	188,245.00	90,480.00	62	10,480.00
	馬	1,198	175,460.00	102,720.00	277	57,160.00	32,630.00	1,043	188,545.00	90,630.00	62	10,480.00
	計	1,198	175,460.00	102,720.00	277	57,160.00	32,630.00	1,043	188,545.00	90,630.00	62	10,480.00
田 名 部	牛	154	22,530.00	14,070.00	56	8,560.00	5,390.00	138	16,240.00	10,200.00	8	1,020.00
	馬	884	163,395.00	73,145.00	563	108,790.00	48,020.00	2,802	339,565.00	185,850.00	32	6,475.00
	計	1,038	182,925.00	87,215.00	619	117,350.00	53,410.00	2,940	355,805.00	196,050.00	40	7,495.00
上 閉 伊 郡	牛	4	2,300.00	500.00	4	2,350.00	500.00	1	300.00	100.00	0	0
	馬	471	90,820.00	34,300.00	213	49,650.00	17,360.00	1,095	211,460.00	81,140.00	13	2,600.00
	計	475	93,120.00	34,800.00	217	52,000.00	17,860.00	1,096	211,760.00	81,240.00	13	2,600.00
盛 岡	牛	27	2,795.00	1,730.00	20	1,525.00	1,000.00	21	2,734.00	1,800.00	0	0
	馬	645	163,770.00	54,915.00	369	96,470.00	34,820.00	1,536	284,212.00	100,530.00	22	6,550.00
	計	672	166,565.00	56,645.00	389	97,995.00	35,820.00	1,557	286,946.00	102,330.00	22	6,550.00
岩 九 戸 郡	牛	77	10,345.00	6,485.00	15	2,010.00	1,150.00	82	13,380.00	8,490.00	1	100.00
	馬	296	79,535.00	27,275.00	56	24,365.00	6,700.00	2,823	357,588.00	186,710.00	17	3,205.00
	計	373	89,880.00	33,760.00	71	26,375.00	7,850.00	2,905	370,968.00	195,200.00	18	3,305.00
下 閉 伊 郡	牛	797	91,828.15	63,310.00	195	24,160.00	16,795.00	485	60,940.00	40,605.00	12	1,220.00
	馬	76	7,925.00	3,943.00	8	820.00	605.00	336	47,455.00	25,040.00	1	100.00
	計	873	99,753.15	68,675.00	203	24,980.00	17,400.00	821	108,395.00	65,645.00	13	1,320.00
沼 宮 内	牛	986	212,165.00	85,770.00	505	119,260.00	43,640.00	746	167,160.00	59,110.00	22	6,850.00
	馬	986	212,165.00	85,770.00	505	119,260.00	43,640.00	746	167,160.00	59,110.00	22	6,850.00
	計	986	212,165.00	85,770.00	505	119,260.00	43,640.00	746	167,160.00	59,110.00	22	6,850.00
名 取 郡	牛	235	22,755.00	15,010.00	137	13,335.00	8,750.00	192	18,790.00	11,680.00	1	90.00
	馬	472	56,790.00	29,820.00	260	31,090.00	16,100.00	378	44,870.00	22,860.00	7	820.00
	計	707	79,545.00	44,830.00	397	44,425.00	24,850.00	570	63,660.00	34,540.00	8	910.00
瓦 理 郡	牛	64	6,510.00	4,700.00	13	1,290.00	940.00	203	23,990.00	15,310.00	1	100.00
	馬	165	16,705.00	11,640.00	54	5,595.00	3,900.00	323	33,930.00	21,490.00	6	660.00
	計	229	23,215.00	16,340.00	67	6,885.00	4,840.00	526	57,920.00	36,800.00	7	760.00
宮 登 米 郡	牛	5	520.00	370.00	0	0	0	11	1,095.00	810.00	0	0
	馬	627	51,227.00	33,035.00	0	0	0	791	76,130.00	43,685.00	13	1,350.00
	計	632	51,747.00	33,405.00	0	0	0	802	77,225.00	44,495.00	13	1,350.00
志 田 遠 田	牛	27	2,316.00	1,790.00	4	350.00	255.00	42	3,140.00	2,315.00	0	0
	馬	448	34,045.00	26,500.00	39	2,770.00	1,995.00	551	38,230.00	26,705.00	5	590.00
	計	475	36,361.00	28,290.00	43	3,120.00	2,250.00	593	41,370.00	29,020.00	5	590.00
玉 造 郡	牛	2	260.00	200.00	1	200.00	150.00	24	3,490.00	2,370.00	0	0
	馬	204	25,238.00	16,665.00	24	3,565.00	2,400.00	733	80,180.00	45,975.00	15	2,970.00
	計	206	25,498.00	16,865.00	25	3,765.00	2,550.00	757	83,670.00	48,345.00	15	2,970.00
桃 生 牡 鹿	牛	42	3,810.00	1,920.00	15	1,210.00	630.00	38	3,060.00	1,565.00	2	290.00
	馬	824	69,760.00	39,045.00	414	35,780.00	19,721.00	652	62,505.00	31,355.00	12	1,085.00
	計	866	73,570.00	40,965.00	429	36,990.00	20,401.00	690	65,565.00	32,920.00	14	1,375.00
鹿 角 郡	牛	809	97,880.00	37,700.00	695	85,015.00	32,340.00	405	54,725.00	14,150.00	28	3,490.00
	馬	809	97,880.00	37,700.00	695	85,015.00	32,340.00	405	54,725.00	14,150.00	28	3,490.00
	計	809	97,880.00	37,700.00	695	85,015.00	32,340.00	405	54,725.00	14,150.00	28	3,490.00
秋 田 山 本 郡	牛	896	124,390.00	62,010.00	502	72,240.00	37,045.00	458	68,645.00	29,810.00	37	5,350.00
	馬	896	124,390.00	62,010.00	502	72,240.00	37,045.00	458	68,645.00	29,810.00	37	5,350.00
	計	896	124,390.00	62,010.00	502	72,240.00	37,045.00	458	68,645.00	29,810.00	37	5,350.00

事 業 成 績 (牛馬別) (續)

昭 和 九 年 度

故 保 險 金 額	其 他ノ 事 故 = 因 減 少		年 度 末 現 在				收 入		支 拂		殘 存 物 手 當 金 其 他	
	頭 數	保 險 價 額	頭 數	保 險 價 額	保 險 金 額	保 險 料	再 保 險 料	保 險 料	再 保 險 料	保 險 金		再 保 險 金
1,030.00	237	18,480.00	577	58,540.00	38,395.00	1,166.15	429.54	1,172.75	431.99	1,030.00	515.00	0
1,700.00	933	83,460.00	1,444	143,165.00	88,140.00	2,775.04	1,014.49	2,781.94	1,017.04	1,370.70	685.33	463.86
2,730.00	1,170	101,940.00	2,021	201,705.00	126,535.00	3,941.19	1,444.03	3,954.69	1,449.03	2,400.70	1,200.33	463.86
150.00	4	720.00	42	7,040.00	4,520.00	135.60	49.75	135.60	49.75	127.50	63.75	30.00
490.00	706	78,260.00	777	117,730.00	54,960.00	1,851.90	699.61	1,863.85	704.02	490.00	245.00	0
640.00	710	78,980.00	819	124,770.00	59,480.00	1,987.50	749.36	1,999.45	753.77	617.50	308.75	30.00
0	0	0	0	0	0	0	0	0	0	0	0	0
1,570.00	404	58,665.00	1,104	159,010.00	100,150.00	4,234.96	1,672.89	4,244.46	1,676.70	1,549.54	774.77	30.00
1,570.00	404	58,665.00	1,104	159,010.00	100,150.00	4,234.96	1,672.89	4,244.46	1,676.70	1,549.54	774.77	30.00
0	0	0	1	300.00	150.00	7.05	2.55	7.05	2.55	0	0	0
6,190.00	867	109,570.00	1,311	243,655.00	122,050.00	4,358.78	1,664.12	4,395.58	1,677.90	5,573.10	2,786.54	1,055.86
6,190.00	867	109,570.00	1,312	243,955.00	122,200.00	4,365.83	1,666.67	4,402.63	1,680.45	5,573.10	2,786.54	1,055.86
660.00	93	13,260.00	191	24,490.00	15,380.00	466.50	171.68	472.80	173.99	660.00	330.00	0
2,640.00	302	47,045.00	3,352	446,440.00	232,820.00	7,142.96	2,609.28	7,178.06	2,622.16	2,369.43	1,184.70	621.62
3,300.00	395	60,305.00	3,543	470,930.00	248,200.00	7,609.46	2,780.96	7,650.86	2,796.15	3,029.43	1,514.70	621.62
0	0	0	274	33,810.00	19,710.00	594.73	218.28	594.73	218.28	0	0	0
100.00	0	0	847	140,315.00	66,210.00	900.19	2,368.04	901.53	100.00	50.00	0	0
100.00	0	0	1,119	173,945.00	85,820.00	2,959.27	1,118.47	2,962.77	1,119.81	100.00	50.00	0
0	0	0	5	2,650.00	600.00	23.00	7.85	23.00	7.85	0	0	0
900.00	253	34,120.00	1,300	265,560.00	98,000.00	3,815.75	1,349.55	3,835.25	1,356.85	855.00	427.50	135.00
900.00	253	34,070.00	1,305	268,210.00	98,600.00	3,838.75	1,357.40	3,858.25	1,364.70	855.00	427.50	1



7. 組 合 別

種 別 保險組合別	前 年 度 末 現 在		繼 續 加 入		新 加 入		保 險 事		
	頭 數	保 險 價 額	頭 數	保 險 價 額	頭 數	保 險 價 額	頭 數	保 險 價 額	
山 形	由利郡 牛馬計	954	133,668.00	422	63,918.00	854	142,765.00	37	5,300.00
	東田川郡 牛馬計	285	33,685.00	17	1,985.00	522	53,340.00	8	820.00
福 島	相馬郡 牛馬計	398	49,798.00	211	25,523.00	551	59,095.00	9	1,300.00
	田村 牛馬計	503	155,070.00	289	132,516.00	617	149,220.00	17	4,540.00
茨 城	石川郡 牛馬計	612	81,980.00	538	71,865.00	459	57,310.00	13	2,000.00
	東白川郡 牛馬計	187	21,710.00	23	2,970.00	722	61,765.00	3	240.00
栃 木	耶麻郡 牛馬計	311	39,540.00	24	3,770.00	354	44,015.00	3	350.00
	双葉郡 牛馬計	494	51,660.00	205	21,510.00	414	43,560.00	23	2,445.00
山 形	會津郡 牛馬計	321	41,165.00	69	8,320.00	618	89,890.00	14	1,730.00
	稻敷郡 牛馬計	1,019	95,015.00	588	56,811.00	516	47,999.00	14	1,276.00
茨 城	新治郡 牛馬計	31	3,145.00	0	0	69	8,045.00	0	0
	眞壁郡 牛馬計	282	23,050.00	55	4,435.00	533	48,505.00	3	250.00
山 形	結城郡 牛馬計	434	36,260.00	266	25,500.00	250	22,950.00	9	950.00
	猿島郡 牛馬計	436	38,997.50	84	7,430.00	418	36,795.00	9	1,140.00
山 形	西茨城郡 牛馬計	153	11,542.00	11	980.00	61	4,855.00	3	240.00
	下都賀郡 牛馬計	1,072	119,371.00	860	98,995.00	1,017	120,019.00	22	2,245.00
山 形	那須郡 牛馬計	811	92,250.00	414	48,280.00	951	107,868.00	23	2,835.00
	安蘇足利 牛馬計	792	92,415.00	617	69,135.00	348	41,750.00	35	3,850.00
山 形	鹽谷郡 牛馬計	468	44,985.00	326	31,325.00	649	67,975.00	14	1,710.00
	上都賀郡 牛馬計	514	52,190.00	390	39,825.00	529	53,640.00	20	1,990.00

事 業 成 績 (牛馬別) (續)

昭和九年度

放 牧	其ノ他ノ事故=因リ減少		年 度 末 現 在				收 入		支 拂		残存物 手當金 其ノ他		
	保 險 金 額	頭 數	保 險 價 額	保 險 金 額	頭 數	保 險 價 額	保 險 料	再 保 險 料	保 險 料	再 保 險 料			
2,820.00	505	65,890.00	33,320.00	1,266	205,243.00	94,978.00	3,816.99	1,395.85	3,851.29	1,408.31	2,579.68	1,289.83	361.65
2,820.00	505	65,890.00	33,320.00	1,266	205,243.00	94,978.00	3,816.99	1,395.85	3,851.29	1,408.31	2,579.68	1,289.83	361.65
0	9	1,380.00	840.00	20	2,660.00	1,540.00	26.40	10.31	26.40	10.31	0	0	0
450.00	255	29,940.00	16,830.00	515	52,225.00	27,735.00	835.50	306.73	842.10	309.15	450.00	225.00	0
450.00	264	31,320.00	17,670.00	535	54,885.00	29,275.00	861.90	317.04	868.50	319.46	450.00	225.00	0
0	22	2,085.00	1,330.00	44	4,290.00	2,780.00	45.52	17.15	45.52	17.15	0	0	0
830.00	158	21,180.00	12,540.00	716	80,038.00	43,800.00	1,545.36	553.53	1,550.76	555.56	745.25	373.12	135.00
830.00	180	23,265.00	13,870.00	760	84,328.00	46,580.00	1,590.88	570.68	1,596.28	572.71	746.25	373.12	135.00
0	0	0	0	0	0	0	0	0	0	0	0	0	0
1,470.00	201	19,514.00	19,796.00	902	280,236.00	68,930.00	2,274.69	758.75	2,284.59	762.05	1,470.00	735.00	0
1,470.00	201	19,514.00	19,796.00	902	280,236.00	68,930.00	2,274.69	758.75	2,284.59	762.05	1,470.00	735.00	0
0	0	0	0	0	0	0	0	0	0	0	0	0	0
1,150.00	67	9,215.00	5,770.00	991	128,075.00	69,840.00	2,095.20	775.40	2,115.60	783.05	1,130.00	565.00	60.00
1,160.00	67	9,215.00	5,770.00	991	128,075.00	69,840.00	2,095.20	775.40	2,115.60	783.05	1,130.00	565.00	60.00
0	0	0	0	0	0	0	0	0	0	0	0	0	0
160.00	164	18,740.00	11,590.00	742	64,495.00	36,280.00	1,187.01	432.64	1,191.81	434.43	145.71	72.85	20.00
160.00	164	18,740.00	11,590.00	742	64,495.00	36,280.00	1,187.01	432.64	1,191.81	434.43	145.71	72.85	20.00
0	0	0	0	6	1,225.00	750.00	27.50	9.87	27.50	9.87	0	0	0
200.00	285	35,570.00	19,150.00	377	47,635.00	25,150.00	767.90	283.58	770.90	284.71	200.00	100.00	0
200.00	285	35,570.00	19,150.00	377	47,635.00	25,150.00	767.90	283.58	770.90	284.71	200.00	100.00	0
0	2	160.00	90.00	1	100.00	80.00	3.84	1.36	3.84	1.36	0	0	0
1,450.00	272	28,375.00	15,840.00	610	64,140.00	34,275.00	1,141.70	430.70	1,158.70	437.06	1,339.43	669.71	189.66
1,450.00	274	28,535.00	15,930.00	611	64,240.00	34,355.00	1,145.54	432.06	1,162.54	438.42	1,339.43	669.71	189.66
0	5	1,355.00	1,050.00	5	1,080.00	740.00	20.56	7.52	20.56	7.52	0	0	0
1,200.00	238	30,570.00	21,070.00	677	96,320.00	61,820.00	2,154.86	823.64	2,174.06	830.82	1,157.78	578.89	52.77
1,200.00	243	31,925.00	22,120.00	682	97,400.00	62,560.00	2,175.42	831.16	2,194.62	838.34	1,157.78	578.89	52.77
130.00	252	21,835.00	17,195.00	570	50,956.00	39,674.00	608.69	216.41	607.23	215.91	127.60	63.80	3.00
866.00	171	15,629.00	11,924.00	528	53,318.00	41,079.00	1,170.17	418.16	1,183.08	422.70	817.64	408.82	64.00
996.00	423	37,464.00	29,119.00	1,098	104,274.00	80,753.00	1,778.86	634.57	1,790.31	638.61	945.24	472.62	67.00
0	2	170.00	130.00	12	2,210.00	1,160.00	19.95	6.77	19.95	6.77	0	0	0
0	28	2,825.00	1,510.00	58	5,985.00	3,030.00	87.93	30.29	85.20	29.35	0	0	0
0	30	2,995.00	1,640.00	70	8,195.00	4,190.00	107.88	37.06	105.15	36.12	0	0	0
0	33	2,860.00	1,700.00	178	14,510.00	7,875.00	118.13	41.64	118.13	41.64	0	0	0
150.00	194	15,755.00	10,340.00	407	38,180.00	22,435.00	600.41	207.40	604.31	208.75	150.00	75.00	0
150.00	227	18,615.00	12,040.00	585	52,690.00	30,310.00	718.54	249.04	722.44	250.39	150.00	75.00	0
0	60	3,780.00	2,970.00	169	15,025.00	10,140.00	159.10	56.61	162.85	57.94	192.30	96.15	10.00
490.00	104	6,625.00	5,310.00	342	32,830.00	21,550.00	573.00	207.51	577.00	208.95	436.05	218.01	80.00
690.00	164	10,405.00	8,280.00	511	47,855.00	31,690.00	732.10	264.12	739.85	266.89	628.35	314.16	90.00
700.00	187	16,057.50	11,120.00	244	22,415.00	14,734.00	264.19	93.76	264.19	93.76	604.28	302.14	135.00
100.00	156	14,390.00	9,590.00	258	21,790.00	12,020.00	375.54	123.80	375.54	123.80	92.00	46.00	10.00
800.00	343	30,447.50	20,710.00	502	44,205.00	26,754.00	639.73	217.56	639.73	217.56	696.28	348.14	145.00
0	14	1,145.00	807.00	6	510.00	378.00	5.67	2.04	5.67	2.04	0	0	0
174.00	126	9,237.00	6,146.00	65	5,265.00	3,208.00	100.84	34.59	101.62	34.86	171.90	85.95	3.00
174.00	140	10,382.00	6,953.00	71	5,775.00	3,586.00	106.51	36.63	107.29	35.90	171.90	85.95	3.00
80.00	53	5,320.00	3,500.00	264	37,630.00	25,730.00	902.90	336.83	903.41	337.15	80.00	40.00	0
1,490.00	144	14,371.00	10,780.00	1,606	179,824.00	123,930.00	3,264.53	1,190.57	3,288.98	1,199.49	1,426.45	713.23	50.00
1,570.00	197	19,691.00	14,280.00	1,870	217,454.00	149,560.00	4,167.43	1,527.40	4,192.39	1,536.64	1,506.46	753.23	50.00
2,080.00	383	42,090.00	28,670.00	1,356	155,193.00	101,410.00	3,114.43	1,193.64	3,136.94	1,202.21	1,989.01	994.50	135.76
2,080.00	383	42,090.00	28,670.00	1,356	155,193.00	101,410.00	3,114.43	1,193.64	3,136.94	1,202.21	1,989.01	994.50	135.76
0	6	715.00	500.00	76	9,330.00	6,600.00	114.84	41.44	114.84	41.44	0	0	0
2,730.00	149	20,730.00	14,820.00	874	99,540.00	69,200.00	2,252.12	876.68	2,296.24	893.41	2,520.39	1,260.16	305.00
2,730.00	155	21,445.00	15,320.00	950	108,870.00	75,800.00	2,366.96	918.12	2,411.08	934.85	2,520.39	1,260.16	305.00
0	3	280.00	200.00	8	960.00	450.00	13.35	4.69	13.35	4.69	0	0	0
1,300.00	129	12,110.00	8,579.00	963	97,900.00	67,495.00	1,707.38	617.12	1,718.63	621.51	1,213.24	606.61	123.66
1,300.00	132	12,390.00	8,779.00	971	98,860.00	67,945.00							



7. 組 合 別

種 別 保險組合別	前 年 度 末 現 在			繼 續 加 入			新 加 入			保 險 事	
	頭 數	保 險 價 額	保 險 金 額	頭 數	保 險 價 額	保 險 金 額	頭 數	保 險 價 額	保 險 金 額	頭 數	保 險 價 額
河 内 郡 宇 都 宮 市	10	980.00	720.00	4	345.00	270.00	15	1,320.00	930.00	0	0
	512	48,645.00	34,830.00	196	19,430.00	13,680.00	641	60,612.00	39,970.00	15	1,510.00
牛 馬 計	522	49,625.00	35,550.00	200	19,775.00	13,950.00	656	61,932.00	40,900.00	15	1,510.00
芳 賀 郡	15	1,517.00	1,064.00	7	672.00	496.00	10	1,550.00	1,136.00	0	0
	581	52,581.00	36,557.00	425	40,512.00	28,414.00	737	77,095.00	57,256.00	17	1,630.00
牛 馬 計	596	54,098.00	37,621.00	432	41,184.00	28,910.00	747	78,645.00	58,392.00	17	1,630.00
群 馬 上 州	1,700	132,385.00	95,818.00	736	52,985.00	39,162.00	1,257	109,897.00	78,172.00	15	1,235.00
	1,435	147,880.00	100,814.00	727	73,825.00	50,763.00	981	111,061.00	70,524.00	21	2,310.00
牛 馬 計	3,135	280,265.00	196,632.00	1,463	126,810.00	89,925.00	2,238	220,958.00	148,696.00	36	3,545.00
埼 玉 入 間 郡 川 越 市	593	60,061.00	41,275.00	356	35,896.00	24,380.00	500	48,885.00	31,300.00	7	655.00
	28	2,445.00	1,570.00	15	1,205.00	730.00	18	1,465.00	980.00	1	65.00
牛 馬 計	621	62,506.00	42,845.00	371	37,101.00	25,110.00	518	50,350.00	32,280.00	8	720.00
千 葉 千 葉 縣	153	46,490.00	25,500.00	6	1,500.00	800.00	668	117,188.00	70,255.00	3	850.00
	-	-	-	-	-	-	410	67,845.00	34,945.00	3	420.00
牛 馬 計	153	46,490.00	25,500.00	6	1,500.00	800.00	1,078	185,033.00	105,200.00	6	1,270.00
神 奈 川 神 奈 川 縣	412	52,883.00	37,493.00	255	34,083.00	23,984.00	934	111,594.00	71,310.00	4	560.00
	87	11,760.00	8,230.00	57	7,285.00	5,405.00	732	94,283.00	60,610.00	7	1,060.00
牛 馬 計	499	64,643.00	45,723.00	312	41,368.00	29,389.00	1,666	205,877.00	131,920.00	11	1,620.00
北 浦 原 郡	496	60,755.00	42,355.00	282	35,355.00	23,325.00	381	46,251.00	27,280.00	6	1,100.00
	243	29,833.00	20,807.00	105	13,055.00	7,486.00	260	31,025.00	18,228.00	14	1,695.00
牛 馬 計	739	90,588.00	63,162.00	387	48,410.00	30,811.00	641	77,276.00	45,508.00	20	2,795.00
西 浦 原 郡 新 潟 市	404	47,206.00	31,460.00	178	22,013.00	14,270.00	228	27,198.00	16,630.00	2	460.00
	555	79,450.00	46,260.00	189	28,119.00	14,860.00	275	38,810.00	21,040.00	12	1,670.00
牛 馬 計	959	126,656.00	77,720.00	367	50,132.00	29,130.00	503	66,008.00	37,670.00	14	2,130.00
吉 志 郡 長 岡 市	583	69,265.00	50,902.00	297	36,136.00	26,406.00	309	38,771.00	27,680.00	2	255.00
	120	15,228.00	10,593.00	47	6,125.00	3,980.00	72	9,353.00	6,045.00	1	65.00
牛 馬 計	703	84,493.00	61,495.00	344	42,261.00	30,386.00	381	48,124.00	33,725.00	3	320.00
中 頸 城 郡 高 田 市	1,288	115,345.00	69,533.00	902	94,455.00	47,248.00	751	82,115.00	43,671.00	11	1,240.00
	762	78,680.00	48,177.00	500	56,030.00	21,180.00	894	115,865.00	40,370.00	15	1,525.00
牛 馬 計	2,050	194,025.00	117,710.00	1,402	150,485.00	68,428.00	1,645	197,980.00	84,041.00	26	2,765.00
刈 羽 郡	959	82,173.00	54,681.00	385	33,685.00	21,932.00	564	53,227.00	33,817.00	12	1,015.00
	100	10,790.00	6,316.00	18	1,610.00	840.00	302	23,045.00	8,190.00	4	350.00
牛 馬 計	1,059	92,963.00	60,997.00	403	35,295.00	22,772.00	866	76,272.00	42,007.00	16	1,365.00
中 魚 沼 郡	232	18,925.00	12,974.00	124	11,211.50	7,296.00	212	17,474.00	9,622.00	2	190.00
	392	51,513.00	33,302.50	276	37,777.50	21,521.00	150	20,727.50	10,288.00	10	1,307.50
牛 馬 計	624	70,438.00	46,276.50	400	48,989.00	28,817.00	362	38,201.50	19,910.00	12	1,497.50
中 浦 原 郡	473	49,715.00	36,290.00	245	27,165.00	19,655.00	271	28,920.00	19,505.00	6	550.00
	349	38,740.00	27,215.00	161	18,495.00	12,450.00	230	25,935.00	15,390.00	8	850.00
牛 馬 計	822	88,455.00	63,505.00	406	45,660.00	32,105.00	501	54,855.00	34,895.00	14	1,400.00
東 頸 城 郡	626	63,981.00	43,293.00	355	38,185.00	24,885.00	669	70,785.00	34,085.00	4	305.00
	485	59,190.00	36,000.00	237	29,075.00	14,615.00	383	48,285.00	17,540.00	15	1,660.00
牛 馬 計	1,111	123,171.00	79,293.00	592	67,260.00	39,500.00	1,052	119,070.00	51,625.00	19	1,965.00
西 頸 城 郡	277	23,270.00	18,616.00	128	11,200.00	8,960.00	229	22,225.00	17,780.00	1	85.00
	340	20,780.00	16,624.00	193	11,390.00	9,112.00	241	14,475.00	11,580.00	5	350.00
牛 馬 計	617	44,050.00	35,240.00	321	22,590.00	18,072.00	470	36,700.00	29,360.00	6	435.00
佐 渡 郡	429	43,782.00	32,978.00	242	27,467.00	19,875.00	439	45,330.00	32,432.00	14	1,425.00
	85	8,250.00	6,128.00	23	2,300.00	1,582.00	78	8,410.00	6,100.00	5	500.00
牛 馬 計	514	52,032.00	39,106.00	265	29,767.00	21,457.00	517	53,740.00	38,532.00	19	1,925.00
岩 船 郡	404	43,682.00	28,573.00	222	24,805.00	16,093.00	203	21,843.00	14,295.00	5	760.00
	477	52,640.00	31,124.00	265	30,350.00	17,520.00	274	32,900.00	17,880.00	8	745.00
牛 馬 計	881	96,322.00	59,697.00	487	55,155.00	33,613.00	477	54,743.00	32,175.00	13	1,505.00
南 魚 沼 郡	0	0	0	0	0	0	255	30,315.00	19,134.00	2	110.00
	0	0	0	0	0	0	313	40,320.00	14,020.00	0	0
牛 馬 計	0	0	0	0	0	0	568	70,635.00	33,154.00	2	110.00
南 浦 原 郡 三 條 市	0	0	0	0	0	0	292	34,810.00	17,290.00	1	200.00
	0	0	0	0	0	0	236	28,160.00	13,350.00	0	0
牛 馬 計	0	0	0	0	0	0	528	62,970.00	30,640.00	1	200.00

事 業 成 績 (牛馬別) (續)

昭 和 九 年 度

故 放	其ノ他ノ事故ニ因ル減少			年 度 末 現 在				收 入		支 拂		残 存 物 手 當 金 其ノ他
	保 險 金 額	頭 數	保 險 價 額	頭 數	保 險 價 額	保 險 金 額	保 險 料	再 保 險 料	保 險 料	再 保 險 料	保 險 金	
0	6	635.00	450.00	19	1,665.00	1,200.00	18.00	6.44	18.00	6.44	0	0
1,080.00	307	28,590.00	20,610.00	831	79,157.00	53,110.00	1,634.51	629.54	1,652.74	636.90	1,061.25	530.62
1,080.00	313	29,225.00	21,060.00	850	80,822.00	54,310.00	1,652.51	635.98	1,670.74	643.34	1,061.25	530.62
0	8	845.00	568.00	17	2,222.00	1,632.00	44.81	15.95	44.81	15.95	0	0
1,164.00	152	11,474.00	7,863.00	1,149	116,572.00	84,786.00	2,229.22	814.96	2,252.82	823.64	1,129.50	564.75
1,164.00	160	12,319.00	8,431.00	1,166	118,794.00	86,418.00	2,274.03	830.91	2,297.63	839.59	1,129.50	564.75
848.00	952	78,545.00	55,998.00	1,990	162,502.00	117,144.00	2,021.68	807.82	2,029.56	810.97	805.50	402.75
1,495.00	696	72,900.00	49,311.00	1,699	183,731.00	120,532.00	3,305.96	1,353.62	3,323.96	1,360.97	1,452.71	726.33
2,343.00	1,648	151,445.00	105,309.00	3,689	346,233.00	237,676.00	5,327.64	2,161.44	5,353.52	2,171.94	2,258.21	1,129.08
450.00	233	24,025.00	16,825.00	853	84,266.00	55,300.00	1,349.34	455.92	1,361.20	459.83	419.90	209.95
50.00	13	1,240.00	840.00	32	2,605.00	1,650.00	69.24	25.37	70.64	25.82	50.00	25.00
500.00	246	25,265.00	17,665.00	885	86,871.00	56,960.00	1,418.58	481.29	1,431.84	485.65	469.90	234.95
400.00	147	44,990.00	24,700.00	671	117,838.00	70,655.00	1,930.21	743.11	1,948.51	750.11	392.36	196.18
280.00	0	0	0	407	67,425.00	34,665.00	1,375.31	498.28	1,385.67	502.06	265.80	132.90
680.00	147	44,990.00	24,700.00	1,078	185,263.00	103,320.00	3,305.52	1,241.39	3,334.18	1,252.17	658.16	329.08
370.00	157	18,785.00	13,499.00	1,185	145,132.00	94,934.00	2,332.40	955.54	2,346.78	961.55	288.55	144.27
675.00	28	4,210.00	2,675.00	784	100,773.00	65,490.00	2,387.99	932.25	2,411.47	942.21	590.61	295.30
1,045.00	185	22,995.00	16,174.00	1,969	245,905.00	160,424.00	4,720.39	1,887.79	4,758.25	1,903.76	879.16	439.57
700.00	211	24,755.00	18,6									



7. 組 合 別

種 別 保險組合別	前 年 度 末 現 在		繼 續 加 入		新 加 入		保 險 事 故	
	頭 數	保 險 價 額	頭 數	保 險 價 額	頭 數	保 險 價 額	頭 數	保 險 價 額
富 山 縣 牛馬計	26	2,945.00	17	1,915.00	24	3,030.00	0	0
	590	64,280.00	296	33,880.00	591	69,300.00	13	1,400.00
	616	67,225.00	313	35,795.00	615	72,330.00	13	1,400.00
富 山 縣 牛馬計	14	1,110.00	4	390.00	16	1,320.00	0	0
	660	67,055.00	195	18,915.00	486	55,065.00	15	1,440.00
	674	68,165.00	199	19,305.00	502	56,385.00	15	1,440.00
富 山 縣 牛馬計	-	-	-	-	83	13,430.00	0	0
	-	-	-	-	537	68,965.00	2	150.00
	-	-	-	-	620	82,395.00	2	150.00
石 川 縣 牛馬計	157	18,038.00	24	2,828.00	210	23,991.00	2	165.00
	434	46,860.00	45	6,125.00	327	39,249.00	12	1,325.00
	591	64,898.00	69	8,953.00	537	63,240.00	14	1,490.00
石 川 縣 牛馬計	386	41,662.00	166	20,885.00	428	44,143.00	6	635.00
	119	11,810.00	31	3,060.00	78	8,280.00	6	730.00
	505	53,472.00	197	23,945.00	506	52,423.00	12	1,365.00
福 井 縣 牛馬計	120	15,010.00	15	2,830.00	198	27,525.00	2	280.00
	717	77,887.00	290	32,879.50	580	76,962.50	26	3,165.00
	837	92,897.00	305	35,709.50	778	104,487.50	28	3,445.00
福 井 縣 牛馬計	506	49,653.00	6	800.00	576	79,759.00	4	462.50
	20	1,725.00	1	120.00	40	6,172.00	1	100.00
	526	51,378.00	7	920.00	616	85,931.00	5	562.50
山 梨 縣 牛馬計	32	3,305.00	14	1,355.00	24	2,340.00	0	0
	554	56,565.00	267	28,075.00	450	42,975.00	22	2,200.00
	586	59,870.00	281	29,430.00	474	45,315.00	22	2,200.00
長 野 縣 牛馬計	14	2,080.00	0	0	8	796.00	1	140.00
	108	11,765.00	20	2,080.00	142	12,925.00	2	210.00
	122	13,845.00	20	2,080.00	150	13,721.00	3	350.00
長 野 縣 牛馬計	140	12,597.00	0	0	277	26,881.00	9	823.00
	315	30,685.00	12	1,230.00	211	26,170.00	13	1,520.00
	455	43,282.00	12	1,230.00	488	53,051.00	22	2,343.00
長 野 縣 牛馬計	45	5,465.00	6	770.00	188	17,701.50	5	575.50
	463	53,809.50	65	7,315.00	400	42,758.00	9	1,150.00
	508	59,274.50	71	8,085.00	588	60,459.50	14	1,725.50
長 野 縣 牛馬計	66	5,821.00	13	1,650.00	55	5,940.00	2	250.00
	442	45,405.00	51	5,830.00	394	42,540.00	7	990.00
	508	51,226.00	64	7,480.00	449	48,480.00	9	1,240.00
岐 阜 縣 牛馬計	2,217	202,049.00	603	60,707.50	2,993	299,096.50	31	3,200.00
	1,911	170,969.00	528	48,631.50	1,044	112,913.50	75	7,809.50
	4,128	373,018.00	1,131	109,339.00	4,037	412,010.00	106	11,009.50
岐 阜 縣 牛馬計	518	96,025.00	62	15,750.00	587	136,035.00	13	3,860.00
	151	18,215.00	65	6,920.00	81	12,595.00	5	695.00
	669	114,240.00	127	22,670.00	668	148,630.00	18	4,555.00
靜 岡 縣 牛馬計	573	84,520.00	61	9,610.00	551	91,560.00	10	1,500.00
	171	18,145.00	82	7,760.00	46	6,130.00	6	770.00
	744	102,665.00	143	17,370.00	597	97,690.00	16	2,270.00
靜 岡 縣 牛馬計	305	41,542.50	136	16,765.00	134	19,324.00	4	1,028.00
	1,001	154,680.00	374	55,475.00	527	85,010.00	44	5,955.00
	1,306	196,222.50	510	72,240.00	661	104,334.00	48	6,983.00
靜 岡 縣 牛馬計	341	28,545.00	17	1,790.00	362	30,650.00	4	395.00
	211	29,665.00	3	430.00	198	28,235.00	14	2,570.00
	552	58,210.00	20	2,220.00	560	58,885.00	18	2,965.00
靜 岡 縣 牛馬計	283	24,845.00	29	4,740.00	414	50,352.00	4	775.00
	160	19,830.00	11	1,490.00	55	9,920.00	6	690.00
	443	44,675.00	40	6,230.00	469	60,272.00	10	1,465.00
靜 岡 縣 牛馬計	549	49,420.00	373	35,045.00	339	32,571.00	7	635.00
	12	1,120.00	3	320.00	2	340.00	0	0
	561	50,540.00	376	35,365.00	341	32,911.00	7	635.00

事 業 成 績 (牛馬別) (續)

昭和九年度

故	其ノ他ノ事故=因ル減少		年 度 末 現 在				收 入		支 拂		殘存物 手當金 其ノ他
	頭 數	保 險 價 額	頭 數	保 險 價 額	保 險 金 額	保 險 料	再 保 險 料	保 險 料	再 保 險 料	保 險 金	
0	9	1,035.00	41	4,940.00	3,550.00	72.50	27.24	72.50	27.24	0	0
1,090.00	286	29,300.00	882	102,880.00	77,340.00	1,940.26	724.17	1,956.93	730.58	1,034.84	517.42
1,090.00	295	30,335.00	923	107,820.00	80,890.00	2,012.76	751.41	2,029.43	757.82	1,034.84	517.42
0	10	720.00	20	1,710.00	1,215.00	23.13	8.65	23.13	8.65	0	0
995.00	455	47,200.00	676	73,480.00	51,140.00	1,233.16	462.14	1,241.56	465.29	995.00	497.50
995.00	465	47,920.00	696	75,190.00	52,355.00	1,256.29	470.79	1,264.69	473.94	995.00	497.50
0	0	10.00	83	13,420.00	8,380.00	215.62	79.12	215.62	79.12	0	0
110.00	0	增55.00	535	68,870.00	48,080.00	1,234.54	459.27	1,237.18	460.26	106.42	53.21
110.00	0	增45.00	618	82,290.00	56,460.00	1,450.16	538.39	1,452.80	539.38	106.42	53.21
100.00	131	15,045.00	234	26,819.00	16,299.00	304.11	101.02	304.11	101.02	88.46	44.23
970.00	385	40,490.00	364	44,294.00	29,355.00	1,093.05	421.44	1,115.29	429.63	957.00	478.50
1,070.00	516	55,535.00	598	71,113.00	45,654.00	1,397.16	522.46	1,419.40	530.65	1,045.46	522.73
420.00	219	20,672.00	14,082.00	589	64,498.00	44,584.00	690.35	248.05	696.35	250.12	399.15
450.00	87	8,400.00	5,322.00	104	10,960.00	6,896.00	298.35	104.56	307.87	107.94	450.00
870.00	306	29,072.00	19,404.00	693	75,458.00	51,480.00	988.70	352.61	1,004.22	358.06	849.15
210.00	105	12,180.00	9,234.00	211	30,075.00	21,836.00	424.95	170.34	432.79	173.55	210.00
2,358.00	409	42,352.50	33,168.00	862	109,332.00	75,200.00	2,098.12	822.58	2,112.62	828.34	2,358.00
2,568.00	514	54,532.50	42,402.00	1,073	139,407.00	97,036.00	2,523.07	992.92	2,545.41	1,001.89	2,568.00
370.00	497	48,545.50	38,916.00	581	80,404.00	45,664.00	597.13	250.05	599.19	251.01	328.80
80.00	18	1,505.00	1,250.00	41	6,292.00	4,210.00	144.88	57.38	144.88	57.38	72.00
450.00	515	50,050.50	40,166.00	622	86,696.00	49,874.00	742.01	307.43	744.07	303.39	400.80
0	20	2,210.00	1,410.00	36	3,435.00	2,450.00	48.06	19.13	50.66	20.13	0
1,660.00	281	27,825.00	20,170.00	701	69,515.00	50,030.00	1,760.31	705.60	1,793.89	718.24	1,558.57
1,660.00	301	30,035.00	21,580.00	737	72,950.00	52,480.00	1,808.37	724.73	1,844.55	738.37	1,558.57
100.00	14	2,080.00	1,475.00	7	655.00	400.00	8.40	2.62	9.80	3.12	100.00
150.00	87	9,350.00	6,450.00	161	15,130.00	6,970.00	210.51	80.32	213.01	81.22	150.00
250.00	101	11,430.00	7,925.00	168	15,786.00	7,370.00	218.91	82.94	222.81	84.34	250.00
550.00	136	12,222.00	7,170.00	272	26,433.00	15,035.00	196.42	81.49	200.06	82.97	538.87
930.00	293	28,375.00	16,140.00	220	26,960.00	14,305.00	329.02	123.74	334.77	130.99	747.44
1,480.00	429	40,597.00	23,310.00	492	53,393.00	29,340.00	525.44	210.23	534.83	213.96	1,286.31
420.00	39	4,695.00	3,112.00	189	17,896.00	12,358.00	266.02	83.21	273.64	85.58	420.00
730.00	395	46,084.50	28,116.00	459	49,333.00	27,359.00	914.20	314.08	928.91	318.91	730.00
1,150.00	434	50,779.50	31,228.00	648	67,229.00	39,717.00	1,180.22	337.29	1,202.55	404.49	1,150.00
130.00	51	3,921.00	2,500.00	68	7,590.00	3,636.00	57.30	19.61	57.30	19.61	130.00
610.00	387	39,135.00	22,500.00	442	47,820.00	17,877.00	562.75	216.66	572.71	220.49	610.00
740.00	438	43,056.00	25,000.00	510	55,410.00	21,513.00	620.05	236.27	630.01	240.10	740.00
2,510.00	1,606	141,243.50	104,732.00	3,573	356,702.00	269,543.50	4,503.08	1,669.71	4,572.22	1,694.18	2,382.32
5,864.00	1,348	118,876.00	89,729.00	1,532	157,197.00	114,149.00	3,646.26	1,378.22	3,767.55</		



7. 組 合 別

種 別	前 年 度 末 現 在			繼 續 加 入			新 加 入			保 險 事		
	頭 數	保 險 價 額	保 險 金 額	頭 數	保 險 價 額	保 險 金 額	頭 數	保 險 價 額	保 險 金 額	頭 數	保 險 價 額	
愛 知	牛馬計	874	106,420.00	72,840.00	327	44,150.00	30,469.00	670	75,451.00	52,586.00	12	2,065.00
	知多郡	22	3,630.00	2,745.00	14	2,555.00	1,960.00	6	935.00	590.00	0	0
三 重	牛馬計	1,401	175,305.00	132,281.00	747	97,930.00	73,702.00	619	86,675.00	64,090.00	11	1,255.00
	澁美郡	5	805.00	570.00	1	250.00	150.00	2	350.00	250.00	0	0
滋 賀	牛馬計	1,406	176,110.00	132,851.00	748	98,180.00	73,852.00	621	87,025.00	64,340.00	11	1,255.00
	名賀郡	4	625.00	400.00	0	0	0	1	200.00	100.00	0	0
京 都	牛馬計	755	86,795.00	56,080.00	188	24,195.00	15,130.00	655	75,780.00	46,950.00	3	300.00
	員辨郡	188	18,416.50	11,690.00	61	6,512.50	4,050.00	121	12,053.00	7,380.00	1	75.00
中 勢	牛馬計	943	105,211.50	67,770.00	249	30,707.50	19,180.00	776	87,833.00	54,330.00	4	375.00
	中勢郡	4	625.00	400.00	0	0	0	1	200.00	100.00	0	0
重 慶	牛馬計	1,720	183,533.00	104,296.00	735	79,075.00	43,395.00	739	84,445.00	50,717.00	11	1,835.00
	飯南郡	2	230.00	150.00	0	0	0	2	330.00	150.00	0	0
鹿 嶋	牛馬計	441	42,610.00	22,920.00	0	0	0	766	88,035.00	52,480.00	2	245.00
	鹿嶋郡	31	4,120.00	2,240.00	0	0	0	36	3,945.00	2,110.00	0	0
滋 賀	牛馬計	472	46,730.00	25,160.00	0	0	0	802	91,980.00	54,590.00	2	245.00
	鹿嶋郡	1	100.00	50.00	0	0	0	1	170.00	100.00	0	0
滋 賀	牛馬計	459	52,661.00	36,350.00	16	2,308.00	1,520.00	628	86,520.00	59,130.00	6	845.00
	鹿嶋郡	1	100.00	50.00	0	0	0	1	170.00	100.00	0	0
滋 賀	牛馬計	1,274	165,709.00	111,930.00	404	60,099.00	39,285.00	911	109,563.00	68,090.00	30	2,810.00
	鹿嶋郡	2	230.00	150.00	0	0	0	2	330.00	150.00	0	0
滋 賀	牛馬計	1,276	165,939.00	112,080.00	404	60,099.00	39,285.00	913	109,893.00	68,240.00	30	2,810.00
	鹿嶋郡	789	118,452.00	76,554.00	379	59,135.00	36,566.00	637	99,884.00	62,264.00	6	928.00
滋 賀	牛馬計	41	5,250.00	2,920.00	19	2,480.00	1,245.00	31	4,350.00	2,420.00	1	150.00
	鹿嶋郡	830	123,702.00	79,474.00	398	61,615.00	37,811.00	668	104,234.00	64,684.00	7	1,078.00
滋 賀	牛馬計	440	52,626.50	33,930.00	104	14,282.50	9,250.00	596	85,846.00	50,540.00	3	260.00
	鹿嶋郡	4	450.00	310.00	1	100.00	50.00	7	890.00	520.00	1	200.00
滋 賀	牛馬計	444	53,076.50	34,240.00	105	14,382.50	9,300.00	603	86,736.00	51,060.00	4	460.00
	鹿嶋郡	1,544	143,282.00	92,207.00	0	0	0	2,207	267,846.00	155,096.00	14	1,630.00
滋 賀	牛馬計	92	7,932.00	5,149.00	0	0	0	89	10,550.00	6,530.00	1	50.00
	鹿嶋郡	1,636	151,214.00	97,386.00	0	0	0	2,296	278,396.00	161,626.00	15	1,680.00
滋 賀	牛馬計	3,854	489,190.00	339,745.00	0	0	0	3,552	442,100.00	323,790.00	39	4,860.00
	天田郡	61	9,630.00	6,490.00	0	0	0	37	4,110.00	2,260.00	1	130.00
滋 賀	牛馬計	3,915	498,820.00	346,235.00	0	0	0	3,589	446,210.00	326,050.00	40	4,990.00
	竹野郡	11	1,820.00	1,050.00	4	750.00	400.00	11	1,070.00	1,050.00	1	350.00
滋 賀	牛馬計	1,289	211,140.00	139,850.00	846	145,310.00	94,400.00	463	66,085.00	50,000.00	11	2,085.00
	中勢郡	6	860.00	680.00	4	545.00	430.00	9	1,255.00	1,000.00	0	0
滋 賀	牛馬計	887	117,889.00	93,025.00	690	92,486.00	73,040.00	405	55,458.00	44,220.00	8	978.00
	奥郡	21	2,455.00	1,650.00	2	350.00	250.00	1	200.00	150.00	1	150.00
滋 賀	牛馬計	1,458	193,551.50	141,095.00	1,029	146,053.00	106,800.00	329	45,818.00	32,820.00	17	2,280.00
	相模郡	5	950.00	730.00	0	0	0	4	600.00	400.00	0	0
滋 賀	牛馬計	878	93,590.00	59,159.00	581	55,298.00	29,440.00	575	58,140.00	30,120.00	9	860.00
	加佐郡	10	1,000.00	500.00	0	0	0	12	1,360.00	700.00	0	0
滋 賀	牛馬計	609	72,855.00	44,385.00	166	21,305.00	13,300.00	642	73,655.00	42,975.00	11	1,810.00
	南桑田郡	54	6,925.00	5,235.00	36	4,575.00	3,485.00	35	5,910.00	4,360.00	0	0
滋 賀	牛馬計	1,672	183,927.00	139,802.00	906	107,783.00	81,885.00	1,217	142,096.00	105,405.00	18	2,060.00
	何鹿郡	4	850.00	500.00	0	0	0	5	880.00	490.00	1	100.00
滋 賀	牛馬計	2,257	198,132.00	110,955.00	0	0	0	2,281	218,720.00	130,050.00	16	1,280.00
	船井郡	3	320.00	250.00	0	0	0	2	300.00	200.00	1	125.00
滋 賀	牛馬計	1,054	109,579.00	78,977.00	198	22,079.00	15,705.00	1,517	166,135.00	116,419.00	11	1,520.00
	船井郡	3	320.00	250.00	0	0	0	2	300.00	200.00	1	125.00
滋 賀	牛馬計	1,057	109,899.00	79,227.00	198	22,079.00	15,705.00	1,519	166,435.00	116,619.00	12	1,645.00

事 業 成 績 (牛馬別) (續)

昭和九年度

故 事	其ノ他ノ事故ニ因ル減少		年 度 末 現 在					收 入		支 拂		殘存物 手當金 其ノ他		
	保 險 金 額	頭 數	保 險 價 額	保 險 金 額	頭 數	保 險 價 額	保 險 料	再 保 險 料	保 險 料	再 保 險 料				
故 事	1,310.00	538	61,259.00	41,660.00	994	118,547.00	82,456.00	1,744.07	673.30	1,748.60	674.48	934.48	467.23	635.00
	0	8	1,075.00	20,849.60	20	3,490.00	41,368.40	166.35	50.01	166.35	50.01	0	0	0
故 事	1,310.00	546	62,334.00	42,445.00	1,014	122,037.00	85,006.00	1,910.42	723.31	1,914.95	724.49	934.48	467.23	635.00
	930.00	650	76,395.00	58,489.00	1,359	184,330.00	136,952.00	2,152.05	766.79	2,167.55	772.15	793.68	396.83	185.00
故 事	930.00	4	555.00	420.00	3	600.00	400.00	16.70	6.63	16.70	6.63	0	0	0
	930.00	654	76,950.00	58,909.00	1,362	184,930.00	137,352.00	2,168.75	773.42	2,184.25	778.78	793.68	396.83	185.00
故 事	150.00	566	62,853.50	40,980.00	841	99,421.50	61,900.00	794.70	333.85	807.04	334.83	145.75	72.87	8.50
	50.00	127	12,074.00	7,660.00	181	18,320.50	11,360.00	295.18	117.26	294.79	116.83	48.33	24.16	2.50
故 事	200.00	693	74,927.50	48,640.00	1,022	117,742.00	73,260.00	1,089.88	451.11	1,101.83	451.66	194.08	97.03	11.00
	1,294.00	978	103,323.00	60,097.00	1,470	162,820.00	93,622.00	1,627.14	693.42	1,646.02	701.20	1,229.42	614.71	95.00
故 事	1,294.00	4	625.00	400.00	1	200.00	100.00	4.70	1.97	4.70	1.97	0	0	0
	1,294.00	982	103,948.00	60,497.00	1,471	163,020.00	93,722.00	1,631.84	695.39	1,650.72	703.17	1,229.42	614.71	95.00
故 事	190.00	441	42,610.00	22,920.00	764	87,790.00	52,290.00	633.33	284.22	635.61	285.26	174.00	87.00	20.00
	0	31	4,120.00	2,240.00	36	3,945.00	2,110.00	75.01	28.81	75.01	28.81	0	0	0
故 事	190.00	472	46,730.00	25,160.00	800	91,735.00	54,400.00	708.34	313.03	710.62	314.07	174.00	87.00	20.00
	660.00	439	49,988.00	34,550.00	641	88,348.00	60,270.00	821.12	338.59	826.06	340.67	644.21	322.10	20.00
故 事	660.00	1	100.00	50.00	1	170.00	100.00	4.90	1.97	4.90	1.97	0	0	0
	660.00	440	50,088.00	34,600.00	642	88,518.00	60,370.00	826.02	340.56	830.96	342.64	644.21	322.10	20.00
故 事	1,970.00	867	104,815.00	72,455.00	1,288	167,647.00	105,595.00	1,405.38	585.84	1,428.52	595.21	1,901.07	950.53	98.21
	0	2	230.00	150.00	2	330.00	150.00	4.50	1.65	4.50	1.65	0	0	0
故 事	1,970.00	869	105,045.00	72,605.00	1,290	167,977.00	105,745.00	1,409.88	587.49	1,433.02	596.86	1,901.07	950.53	98.21
	640.00	409	58,884.00	39,958.00	1,011	158,524.00	98,220.00	1,425.47	551.31	1,434.01	554.61	390.00	195.00	340.00
故 事	100.00	20	2,480.00	1,475.00	51	6,970.00	3,765.00	117.25	48.36	115.85	47.86	100.00	50.00	0
	740.00	429	61,364.00											



7. 組 合 別

種 別 保險組合別	前 年 度 末 現 在			繼 續 加 入			新 加 入			保 險 事		
	頭 數	保 險 價 額	保 險 金 額	頭 數	保 險 價 額	保 險 金 額	頭 數	保 險 價 額	保 險 金 額	頭 數	保 險 價 額	
大 阪	泉北郡 牛馬計	1,634	145,846.00	94,528.00	201	21,731.00	12,905.00	1,992	183,565.00	112,945.00	22	1,684.00
		13	2,433.00	1,635.00	0	0	0	2	420.00	250.00	2	520.00
	計	1,647	148,279.00	96,163.00	201	21,731.00	12,905.00	1,994	183,985.00	113,195.00	24	2,204.00
泉南郡 牛馬計	1,257	113,445.00	73,715.00	48	5,405.00	3,680.00	777	76,045.00	48,900.00	22	1,920.00	
	2	300.00	210.00	0	0	0	3	500.00	350.00	0	0	
	計	1,259	113,745.00	73,925.00	48	5,405.00	3,680.00	780	76,545.00	49,250.00	22	1,920.00
朝來郡 牛馬計	894	132,965.00	105,892.00	225	36,630.00	29,004.00	735	114,310.00	91,268.00	9	1,430.00	
	11	1,375.00	1,100.00	7	875.00	700.00	5	625.00	500.00	0	0	
	計	905	134,340.00	106,992.00	232	37,505.00	29,704.00	740	114,935.00	91,768.00	9	1,430.00
出石郡 牛馬計	1,167	192,930.50	149,810.00	631	104,919.50	83,210.00	588	91,363.00	73,090.00	8	1,250.00	
	1	125.00	100.00	0	0	0	2	375.00	300.00	1	125.00	
	計	1,168	193,075.50	149,910.00	631	104,919.50	83,210.00	590	91,738.00	73,390.00	9	1,375.00
城崎郡 牛馬計	817	164,805.00	113,692.00	360	70,360.00	43,612.00	727	143,525.00	90,650.00	10	2,005.00	
	0	0	0	0	0	0	0	0	0	0	0	
	計	817	164,805.00	113,692.00	360	70,360.00	43,612.00	727	143,525.00	90,650.00	10	2,005.00
宍粟郡 牛馬計	1,213	171,308.00	122,071.00	312	51,657.00	37,657.00	1,670	238,375.00	163,320.00	14	2,490.00	
	16	1,275.00	862.00	2	120.00	92.00	14	1,520.00	1,083.00	0	0	
	計	1,229	172,583.00	122,933.00	314	51,777.00	37,749.00	1,684	239,895.00	164,403.00	14	2,490.00
津名郡 牛馬計	1,450	168,195.00	134,556.00	978	115,094.50	92,076.00	792	98,041.25	78,433.00	12	1,437.50	
	69	7,812.50	6,250.00	38	4,062.50	3,250.00	18	1,552.50	1,242.00	1	187.50	
	計	1,519	176,007.50	140,806.00	1,016	119,157.00	95,326.00	810	99,593.75	79,675.00	13	1,625.00
養父郡 牛馬計	1,222	240,360.00	153,120.00	502	96,720.00	61,230.00	1,032	197,735.00	129,140.00	10	1,820.00	
	0	0	0	0	0	0	1	200.00	150.00	0	0	
	計	1,222	240,360.00	153,120.00	502	96,720.00	61,230.00	1,033	197,935.00	129,290.00	10	1,820.00
美方郡 牛馬計	883	198,017.00	131,670.00	484	119,715.00	77,950.00	602	136,245.00	89,980.00	11	2,330.00	
	0	0	0	0	0	0	1	250.00	170.00	0	0	
	計	883	198,017.00	131,670.00	484	119,715.00	77,950.00	603	136,495.00	90,150.00	11	2,330.00
佐用郡 牛馬計	885	96,220.00	75,397.00	12	1,430.00	1,110.00	656	81,495.00	63,530.00	7	705.00	
	13	1,655.00	790.00	0	0	0	12	1,530.00	1,120.00	1	100.00	
	計	898	97,875.00	76,187.00	12	1,430.00	1,110.00	668	83,025.00	64,650.00	8	805.00
飾磨郡 牛馬計	877	83,140.50	66,512.00	270	27,205.00	21,764.00	594	64,139.00	51,288.00	9	655.00	
	3	220.00	176.00	1	60.00	48.00	6	1,060.00	848.00	0	0	
	計	880	83,360.50	66,688.00	271	27,265.00	21,812.00	600	65,199.00	52,136.00	9	655.00
多紀郡 牛馬計	902	117,267.00	79,094.00	633	85,904.00	56,957.00	576	84,365.00	53,278.00	12	1,535.00	
	1	230.00	100.00	0	0	0	1	200.00	100.00	0	0	
	計	903	117,497.00	79,194.00	633	85,904.00	56,957.00	577	84,565.00	53,378.00	12	1,535.00
氷上郡 牛馬計	2,744	288,470.00	230,566.00	1,492	164,257.50	131,368.00	1,834	210,664.50	167,587.00	25	26,775.00	
	54	6,435.00	5,146.00	18	2,213.50	1,770.00	37	5,468.00	4,356.00	1	75.00	
	計	2,798	294,905.00	235,712.00	1,510	166,471.00	133,138.00	1,871	216,132.50	171,943.00	26	2,752.50
多可郡 牛馬計	738	92,724.00	67,580.00	169	24,150.00	16,550.00	476	65,993.00	46,710.00	3	425.00	
	3	560.00	350.00	0	0	0	1	200.00	100.00	0	0	
	計	741	93,284.00	67,930.00	169	24,150.00	16,550.00	477	66,193.00	46,810.00	3	425.00
和 歌 山	海草郡 牛馬計	437	57,361.00	40,298.00	0	0	0	1,079	151,949.00	101,775.00	10	1,310.00
		15	2,800.00	1,800.00	0	0	0	22	3,850.00	2,500.00	3	500.00
	計	452	60,161.00	42,098.00	0	0	0	1,101	155,799.00	104,275.00	13	1,810.00
那賀郡 牛馬計	847	91,951.00	63,970.00	7	1,110.00	680.00	826	100,442.00	68,690.00	5	1,115.00	
	10	1,770.00	1,260.00	0	0	0	9	1,135.00	770.00	1	60.00	
	計	857	93,721.00	65,230.00	7	1,110.00	680.00	835	101,577.00	69,460.00	6	1,175.00
日高郡 牛馬計	5	810.00	500.00	2	270.00	200.00	758	106,540.00	67,663.00	9	2,045.00	
	3	320.00	240.00	0	0	0	23	3,340.00	2,210.00	0	0	
	計	8	1,130.00	740.00	2	270.00	200.00	781	109,880.00	69,873.00	9	2,045.00
日野郡 牛馬計	1,692	187,711.50	143,365.00	133	18,750.00	14,645.00	2,027	242,072.00	182,553.00	23	2,178.00	
	21	3,145.00	2,056.00	4	510.00	380.00	20	3,151.00	2,002.00	0	0	
	計	1,713	190,856.50	145,421.00	137	19,260.00	15,025.00	2,047	245,223.00	184,555.00	23	2,178.00
米子市 牛馬計	785	74,987.50	56,176.00	219	21,841.00	16,360.00	961	110,535.50	75,945.00	5	419.00	
	29	4,232.00	2,765.00	7	915.00	550.00	24	3,437.50	2,015.00	1	100.00	
	計	814	79,219.50	58,941.00	226	22,756.00	16,910.00	985	113,973.00	77,960.00	6	519.00

事 業 成 績 (牛馬別) (續)

昭和九年度

故	其ノ他ノ事故ニ因ル減少				年 度 末 現 在				收 入		支 拂		残存物 手當金 其ノ他
	保 險 金 額	頭 數	保 險 價 額	保 險 金 額	頭 數	保 險 價 額	保 險 金 額	保 險 料	再 保 險 料	保 險 料	再 保 險 料	保 險 金	
1,105.00	1,421	123,117.00	80,968.00	2,183	204,610.00	125,400.00	2,030.38	684.58	2,037.58	686.93	1,013.60	506.78	136.00
350.00	11	1,913.00	1,285.00	2	420.00	250.00	20.00	8.37	20.00	8.37	316.09	158.04	65.00
1,455.00	1,432	125,030.00	82,253.00	2,185	205,030.00	125,650.00	2,050.38	692.95	2,057.58	695.30	1,329.69	664.82	201.00
1,210.00	1,191	106,590.00	69,145.00	821	80,980.00	52,260.00	899.36	310.64	904.96	312.54	1,210.00	605.00	0
0	2	300.00	210.00	3	500.00	350.00	16.10	6.46	16.10	6.46	0	0	0
1,210.00	1,193	106,890.00	69,355.00	824	81,480.00	52,610.00	915.46	317.10	921.06	319.00	1,210.00	605.00	0
1,144.00	662	95,305.00	76,064.00	958	150,540.00	119,952.00	1,439.46	651.13	1,442.98	652.82	984.00	492.00	186.00
0	4	500.00	400.00	12	1,500.00	1,200.00	60.00	22.20	60.00	22.20	0	0	0
1,144.00	666	95,805.00	76,464.00	970	152,040.00	121,152.00	1,499.46	673.33	1,502.98	675.02	984.00	492.00	186.00
1,000.00	535	87,893.50	66,400.00	1,212	195,170.00	155,500.00	2,111.78	871.94	2,122.18	876.01	891.20	445.60	136.00
100.00	1	125.00	100.00	1	250.00	200.00	10.20	3.70	15.30	5.55	92.00	46.00	10.00
1,100.00	536	88,018.50	66,500.00	1,213	195,420.00	155,700.00	2,121.98	875.64	2,137.48	881.56	983.20	491.60	146.00
1,360.00	449	92,840.00	68,940.00	1,085	213,485.00	134,042.00	1,752.74	722.59	1,745.60	723.80	1,324.18	662.09	55.00
0	0	0	0	0	0	0	0	0	0	0	0	0	0
1,360.00	449	92,840.00	68,940.00	1,085	213,485.00	134,042.00	1,752.74	722.59	1,745.60	723.80	1,324.18	662.09	55.00
1,788.00	895	118,885.00	83,760.00	1,974	288,308.00	199,843.00	2,416.14	1,084.61	2,433.35	1,091.58	1,710.77	855.38	138.00
0	14	1,155.00	770.00	16	1,640.00	1,175.00	58.83	21.69	58.83	21.69	0	0	0
1,788.00	909	120,040.00	84,530.00	1,990	289,948.00	201,018.00	2,474.97	1,106.30	2,492.18	1,113.27	1,710.77	855.38	138.00
1,150.00	466	52,375.50	41,900.00	1,764	212,423.25	169,939.00	2,494.02	970.34	2,501.70	973.32	1,071.60		



7. 組 合 別

種 別 保險組合別	前 年 度 末 現 在			繼 續 加 入			新 加 入			保 險 事		
	頭 數	保 險 價 額	保 險 金 額	頭 數	保 險 價 額	保 險 金 額	頭 數	保 險 價 額	保 險 金 額	頭 數	保 險 價 額	
島 取	東伯郡 牛馬計	1,258 23	129,649.50 3,476.00	100,242.00 2,725.00	96 2	11,945.00 425.00	9,350.00 330.00	1,096 19	134,327.00 3,187.00	104,390.00 2,425.00	28 2	2,302.00 313.00
	八頭郡 牛馬計	1,155 1,155	133,090.00 133,090.00	80,890.00 80,890.00	308 308	34,215.00 34,215.00	19,500.00 19,500.00	1,163 1,163	152,683.50 152,683.50	95,206.00 95,206.00	11 11	1,420.00 1,420.00
	北因幡 牛馬計	852 0	95,354.00 0	56,668.00 0	99 0	12,150.00 0	6,670.00 0	940 0	113,890.00 0	71,907.00 0	5 0	695.00 0
島 根	八東郡 牛馬計	1,310 0	147,335.00 0	101,730.00 0	871 0	97,000.00 0	67,910.00 0	1,480 0	140,525.00 0	94,480.00 0	3 0	540.00 0
	巴智郡 牛馬計	1,251 0	136,751.00 0	97,465.00 0	8 0	940.00 0	726.00 0	3,275 4	377,947.00 385.00	253,657.00 230.00	14 1	1,715.00 100.00
	飯石郡 牛馬計	655 2	59,486.00 140.00	46,080.00 112.00	250 0	26,130.00 0	20,188.00 0	1,020 0	105,881.00 140.00	79,764.00 112.00	12 0	845.00 0
島 根	仁多郡 牛馬計	538 34	73,057.00 3,365.00	49,243.00 2,095.00	275 13	40,962.00 1,230.00	27,255.00 745.00	535 19	73,390.00 1,950.00	46,265.00 1,066.00	7 2	1,030.00 160.00
	通摩郡 牛馬計	718 0	71,720.00 0	50,976.00 0	228 0	26,475.00 0	18,452.00 0	822 0	85,319.00 0	58,484.00 0	8 0	637.00 0
	能義郡 牛馬計	512 27	59,470.00 2,905.00	39,117.00 1,988.00	262 13	32,320.00 1,415.00	20,960.00 910.00	684 32	80,107.00 3,740.00	53,905.00 2,460.00	3 0	300.00 0
島 根	美濃郡 牛馬計	415 9	52,660.50 750.00	35,462.00 510.00	32 0	4,710.00 0	2,895.00 0	467 21	65,171.00 3,085.00	46,516.00 1,729.00	3 1	148.00 110.00
	大原郡 牛馬計	351 0	37,776.00 0	25,086.00 0	200 0	22,858.00 0	14,892.00 0	546 0	65,327.00 0	40,448.00 0	2 0	200.00 0
	安濃郡 牛馬計	267 4	31,486.00 700.00	22,936.00 480.00	145 1	18,550.00 150.00	13,510.00 100.00	594 6	71,378.00 1,050.00	52,262.00 790.00	3 0	360.00 0
島 根	隱岐 牛馬計	220 41	21,400.00 5,350.00	16,161.00 4,005.00	31 15	3,845.00 1,835.00	2,953.00 1,450.00	621 52	65,043.00 6,580.00	49,927.00 4,993.00	11 2	1,130.00 350.00
	鹿足郡 牛馬計	878 0	100,650.00 0	79,410.00 0	878 0	100,650.00 0	79,410.00 0	878 0	100,650.00 0	79,410.00 0	1 0	80.00 0
	那賀郡 牛馬計	213 0	19,253.00 0	15,195.00 0	213 0	19,253.00 0	15,195.00 0	213 0	19,253.00 0	15,195.00 0	0 0	0 0
島 根	藤川郡 牛馬計	616 5	73,030.00 640.00	53,001.00 350.00	0 0	0 0	0 0	616 5	73,030.00 640.00	53,001.00 350.00	0 0	0 0
	川上郡 牛馬計	948 5	108,980.00 520.00	78,530.00 370.00	207 0	26,622.00 0	18,800.00 0	792 4	95,745.00 680.00	71,270.00 450.00	13 0	1,260.00 0
	阿智郡 牛馬計	2,956 27	359,572.00 3,715.00	274,081.00 2,675.00	1,097 7	160,015.00 825.00	121,631.00 550.00	2,070 27	252,502.00 3,405.00	192,689.00 2,560.00	77 1	6,697.00 130.00
島 根	邑久郡 牛馬計	508 8	53,237.00 945.00	42,035.00 735.00	99 1	14,350.00 90.00	11,400.00 70.00	624 11	54,999.00 1,355.00	42,885.00 1,050.00	11 0	935.00 0
	川上郡 牛馬計	953 0	109,500.00 0	78,900.00 0	207 0	26,622.00 0	18,800.00 0	796 0	96,425.00 0	71,720.00 0	13 0	1,260.00 0
	阿智郡 牛馬計	2,983 0	363,287.00 0	276,756.00 0	1,104 0	160,840.00 0	122,181.00 0	2,097 0	255,907.00 0	195,249.00 0	78 0	6,827.00 0

事 業 成 績 (牛馬別) (續)

昭和九年度

故	其ノ他ノ事故=因ル減少			年 度 末 現 在					收 入		支 拂		殘存物 手當金 其ノ他
	保 險 金 額	頭 數	保 險 價 額	頭 數	保 險 價 額	保 險 金 額	保 險 料	再 保 險 料	保 險 料	再 保 險 料	保 險 金	再 保 險 金	
1,789.00	1,147	116,754.50	90,154.00	1,179	144,920.00	112,689.00	1,930.92	686.68	1,951.87	694.77	1,749.54	874.77	52.00
250.00	19	2,738.00	2,145.00	21	3,612.00	2,755.00	86.58	36.27	86.58	36.27	250.00	125.00	0
2,039.00	1,166	119,492.50	92,299.00	1,200	148,532.00	115,444.00	2,017.50	722.95	2,038.45	731.04	1,999.54	999.77	52.00
920.00	841	97,948.00	60,950.00	1,466	186,405.50	114,226.00	1,810.88	618.23	1,818.33	620.80	920.00	460.00	0
460.00	751	82,914.00	49,868.00	1,036	125,635.00	78,247.00	1,186.35	430.12	1,191.30	431.93	460.00	230.00	0
460.00	751	82,914.00	49,868.00	1,036	125,635.00	78,247.00	1,186.35	430.12	1,191.30	431.93	460.00	230.00	0
400.00	439	50,335.00	33,820.00	2,348	236,985.00	161,990.00	2,545.13	921.00	2,555.33	924.89	400.00	200.00	0
1,264.00	1,239	135,311.00	96,528.00	3,273	377,672.00	253,330.00	3,795.38	1,373.37	3,811.18	1,379.37	1,207.83	603.91	79.00
50.00	0	0	0	3	285.00	180.00	9.90	3.32	12.65	4.24	50.00	25.00	0
1,314.00	1,239	135,311.00	96,528.00	3,276	377,957.00	253,510.00	3,805.28	1,376.69	3,823.83	1,383.61	1,257.83	628.91	79.00
644.00	401	33,116.00	25,728.00	1,262	131,406.00	99,472.00	1,570.92	576.03	1,578.37	578.48	639.20	319.60	6.00
644.00	403	33,256.00	25,840.00	1,262	131,406.00	99,472.00	1,570.92	576.03	1,578.37	578.48	639.20	319.60	6.00
660.00	261	31,795.00	21,768.00	805	113,622.00	73,080.00	1,282.84	423.89	1,290.38	426.38	618.80	309.40	67.00
86.00	19	1,925.00	1,220.00	32	3,230.00	1,855.00	49.42	17.32	49.26	17.33	86.00	43.00	0
746.00	280	33,720.00	22,988.00	837	116,852.00	74,935.00	1,332.26	441.21	1,339.61	443.71	704.80	352.40	67.00
420.00	488	45,443.00	32,544.00	1,044	110,959.00	76,496.00	1,147.44	410.37	1,154.04	412.47	347.38	173.68	113.00
420.00	488	45,443.00	32,544.00	1,044	110,959.00	76,496.00	1,147.44	410.37	1,154.04	412.47	347.38	173.68	113.00
200.00	250	27,150.00	18,157.00	943	112,127.00	74,665.00	1,256.24	403.79	1,259.58	404.86	176.00	88.00	30.00
0	14	1,490.00	1,078.00	45	5,155.00	3,370.00	103.34	35.57	103.34	35.57	0	0	0
200.00	264	28,640.00	19,235.00	988	117,282.00	78,035.00	1,359.58	439.36	1,362.92	440.43	176.00	88.00	30.00
114.00	383	47,945.50	32,649.00	496	69,738.00	49,215.00	812.61	274.54	815.75	275.44	114.00	57.00	0
80.00	8	650.00	438.00	21	3,075.00	1,721.00	63.17	25.20	68.57	25.35	80.00	40.00	0
194.00	391	48,595.50	33,087.00	517	72,813.00	50,936.00	880.78	299.74	884.32	300.79	194.00	97.00	0
130.00	150	14,783.00	10,094.00	745	88,120.00	55,310.00	890.08	300.67	890.56	300.82	130.00	65.00	0
130.00	150	14,783.00	10,094.00	745	88,120.00	55,310.00	890.08	300.67	890.56	300.82	130.00	65.00	0
220.00	122	13,121.00	9,716.00	736	89,383.00	65,262.00	979.04	353.16	986.59	355.92	188.84	94.42	45.00
0	3	500.00	380.00	7	1,250.00	690.00	44.50	16.46	44.50	16.46	0	0	0
220.00	125	13,621.00	10,096.00	743	90,633.00	66,152.00	1,023.54	369.62	1,031.09	372.38	188.84	94.42	45.00
865.00	183	16,835.00	12,701.00	647	68,478.00	52,522.00	1,379.25	292.65	1,388.56	294.48	865.00	432.50	0
260.00	24	3,165.00	2,295.00	67	8,415.00	6,443.00	186.84	57.98	186.84	57.98	260.00	130.00	0
1,125.00	207	20,000.00	14,996.00	714	76,893.00	58,965.00	1,566.09	350.63	1,575.40	352.46	1,125.00	562.50	0
60.00	0	5.00	0	877	100,565.00	79,350.00	1,428.30	435.38	1,429.38	435.71	60.00	30.00	0
60.00	0	5.00	0	877	100,565.00	79,350.00	1,428.30	435.38	1,429.38	435.71	60.00	30.00	0
0	0	0	0	213	19,253.00	15,195.00	243.12	83.36	243.12	83.36	0	0	0
0	0	0	0	213	19,253.00	15,195.00	243.12	83.36	243.12	83.36	0	0	0
0	0	0	0	616	73,030.00	53,001.00	960.24	293.23	987.04	301.95	0	0	0
0	0	0	0	5	640.00	350.00	26.80	8.72	26.80	8.72	0	0	0
0	0	0	0	621	73,670.00	53,351.00	987.04	301.95	987.04	301.95	0	0	0
910.00	734	81,608.00	59,190.00	993	121,857.00	89,000.00	1,652.30	542.78	1,658.55	544.88	910.00	455.00	0
0	5	520.00	370.00	4	680.00	450.00	15.90	5.99	15.90	5.99	0	0	0
910.00	739	82,128.00	59,560.00	997	122,537.00	90,150.00	1,668.20	548.77	1,674.45	550.87	910.00	455.00	0



7. 組 合 別

種 別	前 年 度 末 現 在		繼 續 加 入		新 加 入		保 險 事					
	頭 數	保 險 價 額	頭 數	保 險 價 額	頭 數	保 險 價 額	頭 數	保 險 價 額				
岡 山	小田淺口 牛馬計	354	44,255.00	29,710.00	79	10,935.00	6,605.00	630	74,765.00	45,530.00	2	400.00
	後月郡 牛馬計	684	67,305.00	49,294.00	545	55,094.00	38,815.00	270	28,827.00	18,980.00	7	545.00
	吉備郡 牛馬計	533	57,550.00	43,525.00	50	5,885.00	4,560.00	705	81,743.00	61,415.00	13	1,155.00
	眞庭郡 牛馬計	1,014	101,222.00	78,948.00	2	285.00	226.00	1,384	152,407.00	117,984.00	25	2,352.00
	赤磐郡 牛馬計	631	52,772.00	35,459.00	0	0	0	705	65,936.00	42,018.00	7	550.00
	御津郡 牛馬計	340	34,710.00	24,608.00	12	1,061.00	746.00	499	54,329.00	37,821.50	10	855.00
	勝田郡 牛馬計	467	58,527.00	41,242.00	166	22,520.00	15,803.00	503	62,467.00	45,086.00	6	840.00
	上房郡 牛馬計	1,180	130,341.00	96,339.00	256	32,260.00	24,189.00	1,410	167,806.00	123,366.00	30	2,595.00
	備南 牛馬計	1,203	133,421.00	98,419.00	259	32,485.00	24,349.00	1,447	172,176.00	126,486.00	32	2,740.00
	廣 島	廣品郡 牛馬計	1,245	117,605.00	94,084.00	92	10,715.00	8,572.00	1,612	157,855.00	126,284.00	22
世羅郡 牛馬計	1,123	129,142.00	101,495.80	413	49,827.00	39,187.00	1,258	149,815.00	116,894.00	11	1,095.00	
深安福山 牛馬計	927	80,485.00	64,388.00	75	7,565.00	6,052.00	891	89,793.00	71,814.40	9	845.00	
賀茂郡 牛馬計	893	79,837.50	63,870.00	18	1,715.00	1,372.00	841	79,912.50	63,930.00	1	110.00	
佐伯郡 牛馬計	138	15,521.75	10,350.00	13	1,500.00	770.00	84	11,130.00	6,840.00	1	80.00	
沼隈郡 牛馬計	544	37,375.00	29,900.00	76	5,455.00	4,364.00	749	62,916.00	50,332.80	1	125.00	
山縣郡 牛馬計	540	53,655.00	42,785.00	134	14,190.00	11,352.00	381	44,275.00	35,281.20	3	232.00	
雙三郡 牛馬計	798	72,905.00	58,324.00	331	30,235.00	24,188.00	1,576	146,750.00	117,400.00	15	1,245.00	
美禰郡 牛馬計	691	75,538.00	50,038.00	75	8,785.00	5,695.00	765	90,847.00	61,265.00	5	595.00	
都濃郡 牛馬計	381	41,298.50	26,836.00	8	1,300.00	770.00	404	50,890.00	33,305.00	5	745.00	

事 業 成 績 (牛馬別) (續)

昭和九年度

款	其ノ他ノ事故=因ル減少		年 度 末 現 在				收 入		支 拂		残存物 手當金 其ノ他		
	頭 數	保 險 價 額	頭 數	保 險 價 額	保 險 金 額	保 險 料	再 保 險 料	保 險 料	再 保 險 料				
200.00	273	32,920.00	22,905.00	709	85,700.00	52,135.00	1,162.37	406.73	1,162.37	406.73	155.00	77.50	90.00
200.00	273	32,920.00	22,905.00	712	86,080.00	52,405.00	1,177.42	412.12	1,177.42	412.12	155.00	77.50	90.00
390.00	135	11,856.00	10,239.00	812	83,731.00	57,645.00	1,044.65	370.18	1,044.65	370.18	1,046.90	370.95	370.95
390.00	138	12,196.00	10,439.00	815	84,136.00	57,885.00	1,056.89	374.24	1,056.89	374.24	1,059.14	375.01	375.01
870.00	478	51,295.00	38,725.00	747	86,843.00	65,345.00	1,125.71	393.29	1,125.71	393.29	1,135.34	396.53	835.81
70.00	23	3,195.00	2,365.00	37	5,050.00	3,350.00	109.36	38.39	109.36	38.39	109.36	38.39	64.55
940.00	501	54,490.00	41,090.00	784	91,893.00	68,695.00	1,235.07	431.68	1,235.07	431.68	1,244.70	434.92	900.36
1,817.00	998	99,645.00	77,723.00	1,375	151,632.00	117,392.00	2,291.03	700.45	2,291.03	700.45	2,306.38	705.18	1,797.00
72.00	38	4,405.00	3,332.00	69	9,125.00	6,856.00	212.67	76.63	212.67	76.63	213.24	76.83	72.00
1,889.00	1,036	104,050.00	81,055.00	1,444	160,757.00	124,248.00	2,503.70	777.08	2,503.70	777.08	2,519.62	782.01	1,869.00
305.00	625	52,292.00	35,204.00	704	65,836.00	41,968.00	740.46	247.29	740.46	247.29	741.21	247.54	277.52
90.00	4	245.00	170.00	3	450.00	300.00	16.50	5.96	16.50	5.96	18.35	6.63	90.00
395.00	629	52,537.00	35,374.00	707	66,286.00	42,268.00	756.96	253.25	756.96	253.25	759.56	254.17	367.52
638.00	323	33,144.00	23,552.00	506	55,040.00	38,239.50	575.15	204.73	575.15	204.73	580.07	206.42	580.85
638.00	340	34,779.00	24,781.00	512	55,770.00	38,719.50	587.63	209.05	587.63	209.05	592.55	210.74	580.85
624.00	299	35,705.00	25,511.00	665	84,449.00	60,193.00	901.04	322.09	901.04	322.09	912.14	325.95	556.14
150.00	35	5,090.00	3,166.00	48	7,315.00	5,160.00	168.96	57.56	168.96	57.56	174.56	59.41	138.84
774.00	334	40,795.00	28,677.00	713	91,764.00	65,353.00	1,070.00	379.65	1,070.00	379.65	1,086.70	385.36	694.98
1,980.00	915	97,406.00	71,660.00	1,645	198,146.00	146,065.00	2,186.32	783.84	2,186.32	783.84	2,208.67	791.42	1,946.25
110.00	24	2,790.00	1,870.00	39	4,515.00	3,220.00	118.22	40.01	118.22	40.01	119.78	40.55	110.00
2,090.00	939	100,196.00	73,530.00	1,684	202,661.00	149,285.00	2,304.54	823.85	2,304.54	823.85	2,328.45	831.97	2,056.25
0	0	0	0	289	31,868.00	22,336.00	443.80	159.11	443.80	159.11	443.80	159.11	0
0	0	0	0	23	2,610.00	1,890.00	85.05	29.26	85.05	29.26	85.05	29.26	0
0	0	0	0	312	34,478.00	24,226.00	528.85	188.37	528.85	188.37	528.85	188.37	0
1,504.00	1,147	107,015.00	85,612.00	1,688	166,565.00	133,252.00	2,114.78	834.52	2,114.78	834.52	2,142.51	845.59	1,194.00
1,504.00	1,163	108,575.00	86,860.00	1,708	168,485.00	134,788.00	2,155.69	850.33	2,155.69	850.33	2,183.42	861.40	1,194.00
876.00	706	78,900.00	61,976.80	1,664	198,962.00	155,537.00	2,033.00	841.10	2,033.00	841.10	2,040.07	843.88	840.00
200.00	50	4,888.00	3,735.50	57	6,515.00	4,806.50	199.64	68.72	199.64	68.72	199.64	68.72	200.00
1,076.00	756	83,788.00	65,712.30	1,721	205,477.00	160,343.50	2,232.64	909.82	2,232.64	909.82	2,239.71	912.60	1,040.00
676.00	848	72,535.00	58,028.00	961	96,898.00	77,498.40	1,136.57	431.24	1,136.57	431.24	1,141.65	433.18	574.40
56.00	46	3,910.00	3,128.00	42	4,575.00	3,660.00	110.87	45.62	110.87	45.62	112.35	46.19	56.00
732.00	894	76,445.00	61,156.00	1,003	101,473.00	81,158.40	1,247.44	476.86	1,247.44	476.86	1,254.00	479.37	630.40
88.00	875	78,382.50	62,706.00	858	81,257.50	65,006.00	984.39	354.20	984.39	354.20	988.03	355.42	60.00
296.00	72	6,695.00	5,356.00	85	9,087.50	7,270.00	293.74	97.30	293.74	97.30	296.62	98.29	276.00
384.00	947	89,077.50	68,062.00	943	90,345.00	72,276.00	1,278.13	451.50	1,278.13	451.50	1,284.65	453.71	336.00
50.00	124	14,011.75	9,550.00	97	12,560.00	7,590.00	268.44	103.22	268.44	103.22	268.74	103.34	42.50
800.00	137	10,984.25	8,755.00	194	20,035.00	13,620.00	543.48	204.17	543.48	204.17	552.08	207.32	800.00
850.00	261	24,996.00	18,305.00	291	32,595.00	21,210.00	811.92	307.39	811.92	307.39	820.82	310.66	842.50
100.00	468	31,920.00	25,536.00	824	68,246.00	54,596.80	862.76	318.93	862.76	318.93	864.26	319.43	68.00
0	4	335.00	268.00	3	450.00	360.00	12.60	3.24	12.60	3.24	12.60	3.24	0
100.00	472	32,255.00	25,804.00	827	68,696.00	54,956.80	875.36	322.17	875.36	322.17	876.86	322.67	68.00
185.60	405	39,430.00	31,405.00	513	58,268.00	46,475.60	697.65	252.06	697.65	252.06	700.01	252.87	185.60
260.00	88	6,152.50	4,908.00	179	15,440.00	12,282.00	290.73	117.37	290.73	117.37	290.73	117.37	260.00
445.60	493	45,582.50	36,313.00	692	73,708.00	58,757.60	988.38	369.43	988.38	369.43	990.74	370.24	445.60
996.00	462	42,280.00	33,824.00	1,897	176,130.00	140,904.00	1,940.49	741.18	1,940.49	741.18	1,949.57	744.50	965.20
112.00	17	1,580.00	1,264.00	45	4,075.00	3,260.00	88.75	34.09	88.75	34.09	93.00	35.74	82.40
1,108.00	479	43,860.00	35,088.00	1,942	180,205.00	144,164.00	2,029.24	775.27	2,029.24	775.27	2,042.57	780.24	1,047.60
390.00	615	66,813.00	44,333.00	836	98,977.00	66,580.00	1,151.72	423.76	1,151.72	423.76	1,156.95	425.47	382.30
280.00	102	11,335.00	6,925.00	161									



7. 組 合 別

種 別 保險組合別	前 年 度 末 現 在			繼 續 加 入			新 加 入			保 險 事	
	頭 數	保 險 價 額	保 險 金 額	頭 數	保 險 價 額	保 險 金 額	頭 數	保 險 價 額	保 險 金 額	頭 數	保 險 價 額
口 熊 毛 郡 牛馬計	727	80,233.00	58,996.00	68	7,945.00	5,778.00	1,080	129,461.00	93,942.00	11	1,280.00
	10	1,380.00	1,010.00	3	400.00	290.00	12	1,370.00	980.00	0	0
阿 武 牛馬計	737	81,613.00	60,006.00	71	8,345.00	6,068.00	1,092	130,831.00	94,922.00	11	1,280.00
板 野 郡 牛馬計	537	46,858.00	34,490.00	20	1,968.00	1,458.00	854	67,677.00	51,216.00	10	652.00
	644	69,427.00	48,239.00	77	8,180.00	5,712.00	205	24,628.00	16,447.00	15	1,475.00
大 川 郡 牛馬計	1,181	116,285.00	82,729.00	97	10,148.00	7,170.00	1,059	92,305.00	67,663.00	25	2,127.00
香 綾 歌 郡 牛馬計	568	71,310.00	49,245.00	172	24,330.00	16,780.00	1,015	150,725.00	108,835.00	10	1,610.00
	7	945.00	650.00	3	450.00	300.00	14	2,290.00	1,620.00	0	0
三 豐 郡 牛馬計	575	72,255.00	49,895.00	175	24,780.00	17,080.00	1,029	153,015.00	110,455.00	10	1,610.00
仲 多 度 郡 牛馬計	1,877	187,617.00	114,681.00	20	1,980.00	1,160.00	2,409	254,482.00	150,298.00	5	325.00
	28	4,250.00	2,140.00	0	0	0	22	3,630.00	1,820.00	1	160.00
九 龜 市 牛馬計	1,905	191,867.00	116,821.00	20	1,980.00	1,160.00	2,431	258,112.00	152,118.00	6	485.00
香 川 郡 牛馬計	1,276	115,969.00	83,880.00	0	0	0	1,592	156,944.00	109,970.00	9	800.00
	34	3,105.00	2,120.00	0	0	0	26	2,225.00	1,480.00	5	390.00
木 田 郡 牛馬計	1,310	119,074.00	86,000.00	0	0	0	1,618	159,169.00	111,450.00	14	1,190.00
小 豆 郡 牛馬計	644	68,700.00	39,990.00	118	13,230.00	8,420.00	882	91,880.00	50,130.00	7	620.00
	10	1,170.00	740.00	0	0	0	8	680.00	370.00	0	0
香 川 郡 牛馬計	654	69,870.00	40,730.00	118	13,230.00	8,420.00	890	92,560.00	50,500.00	7	620.00
香 高 松 市 牛馬計	964	96,334.00	64,140.00	42	5,692.00	3,880.00	1,424	146,682.50	99,320.00	3	320.00
	38	3,583.00	2,250.00	3	243.00	170.00	31	3,940.00	2,460.00	4	390.00
東 宇 和 郡 牛馬計	1,002	99,917.00	66,390.00	45	5,935.00	4,050.00	1,455	150,622.50	101,780.00	7	710.00
喜 多 郡 牛馬計	296	38,691.00	29,281.00	0	0	0	706	93,775.00	71,696.00	9	1,205.00
	5	830.00	620.00	0	0	0	6	815.00	580.00	1	200.00
西 宇 和 郡 牛馬計	301	39,521.00	29,901.00	0	0	0	712	94,590.00	72,276.00	10	1,405.00
愛 西 宇 和 郡 牛馬計	143	13,375.00	9,800.00	0	0	0	1,104	103,515.00	74,070.00	4	430.00
	11	1,105.00	790.00	0	0	0	36	4,383.00	3,160.00	0	0
伊 豫 郡 牛馬計	154	14,480.00	10,590.00	0	0	0	1,140	107,898.00	77,230.00	4	430.00
愛 東 宇 和 郡 牛馬計	1,269	114,610.00	80,227.00	0	0	0	1,791	185,180.00	129,626.00	10	855.00
	27	3,370.00	2,359.00	0	0	0	46	4,620.00	3,234.00	1	100.00
東 宇 和 郡 牛馬計	1,296	117,980.00	82,586.00	0	0	0	1,837	189,800.00	132,860.00	11	955.00
愛 南 宇 和 郡 牛馬計	2,231	202,377.00	141,663.90	117	14,010.00	11,208.00	2,199	209,906.00	167,924.80	21	1,705.00
	2,231	202,377.00	141,663.90	117	14,010.00	11,208.00	2,229	214,216.00	171,372.80	21	1,705.00
愛 喜 多 郡 牛馬計	923	70,420.00	49,223.00	27	3,690.00	2,585.00	993	85,660.00	60,649.00	10	740.00
	487	44,155.00	30,786.00	52	4,770.00	3,365.00	358	33,520.00	23,624.00	1	80.00
喜 多 郡 牛馬計	1,410	114,575.00	80,009.00	79	8,460.00	5,950.00	1,351	119,180.00	84,273.00	11	820.00
愛 西 宇 和 郡 牛馬計	2,032	185,810.00	148,640.00	178	15,070.00	12,056.00	3,036	314,895.00	251,916.00	38	3,840.00
	52	5,800.00	4,640.00	3	305.00	244.00	58	7,080.00	5,664.00	0	0
西 宇 和 郡 牛馬計	2,084	191,610.00	153,280.00	181	15,375.00	12,300.00	3,094	321,975.00	257,580.00	38	3,840.00
愛 上 浮 穴 郡 牛馬計	1,264	134,140.00	107,312.00	221	27,780.00	22,224.00	1,356	157,330.00	125,864.00	9	980.00
	1,264	134,140.00	107,312.00	221	27,780.00	22,224.00	1,356	157,330.00	125,864.00	9	980.00
愛 周 桑 郡 牛馬計	1,556	104,188.00	83,350.00	0	0	0	2,526	171,472.00	137,172.00	17	1,100.00
	119	8,805.00	7,044.00	0	0	0	357	19,070.00	15,256.00	8	510.00
周 桑 郡 牛馬計	1,675	112,993.00	90,394.00	0	0	0	2,883	190,542.00	152,428.00	25	1,610.00
愛 北 宇 和 郡 牛馬計	197	16,625.00	13,300.00	48	5,650.00	4,520.00	443	34,040.00	27,232.00	1	200.00
	63	5,905.00	4,724.00	13	1,175.00	940.00	98	11,230.00	8,984.00	2	250.00
北 宇 和 郡 牛馬計	260	22,530.00	18,024.00	61	6,825.00	5,460.00	541	45,270.00	36,216.00	3	450.00
愛 伊 豫 郡 牛馬計	630	52,902.00	35,785.00	27	3,508.00	2,415.00	1,304	121,261.00	81,589.00	16	1,670.00
	56	8,205.00	5,480.00	4	455.00	310.00	42	6,600.00	4,350.00	4	535.00
伊 豫 郡 牛馬計	686	61,107.00	41,265.00	31	3,963.00	2,725.00	1,346	127,861.00	85,939.00	20	2,205.00
愛 伊 豫 郡 牛馬計	-	-	-	-	-	-	1,057	124,186.50	94,350.00	5	565.00
	-	-	-	-	-	-	19	2,185.00	1,748.00	0	0
伊 豫 郡 牛馬計	-	-	-	-	-	-	1,076	129,371.50	96,098.00	5	565.00

事 業 成 績 (牛馬別) (續)

昭 和 九 年 度

故	其ノ他ノ事故=因ル減少	年 度 末 現 在					收 入	收 入	支 拂	支 拂	残 存 物 手當金 其ノ他		
		保 險 金 額	頭 數	保 險 價 額	保 險 金 額	保 險 料							
930.00	654	71,663.00	52,778.00	1,142	136,751.00	99,230.00	1,611.75	590.86	1,616.53	592.34	930.00	465.00	0
0	7	980.00	720.00	15	1,770.00	1,270.00	49.34	17.88	49.34	17.88	0	0	0
930.00	661	72,643.00	53,498.00	1,157	138,521.00	100,500.00	1,661.09	608.74	1,665.87	610.22	930.00	465.00	0
660.00	1,166	116,763.00	79,545.00	1,269	137,824.00	94,481.00	1,608.73	512.11	1,618.25	515.09	544.96	272.48	170.00
240.00	47	4,090.00	2,830.00	74	7,048.00	4,860.00	201.51	62.97	213.10	66.74	195.00	97.50	20.00
900.00	1,213	120,853.00	82,375.00	1,343	144,872.00	99,341.00	1,810.24	575.08	1,831.35	581.83	739.96	369.98	190.00
483.00	514	44,640.00	32,838.00	867	69,243.00	52,385.00	874.32	329.27	878.91	330.96	451.00	225.50	40.00
1,118.00	556	60,087.00	41,629.00	278	32,493.00	21,939.00	710.32	259.45	717.44	261.91	1,094.92	547.46	30.00
1,601.00	1,070	104,727.00	74,467.00	1,145	101,736.00	74,324.00	1,584.64	588.72	1,596.35	592.87	1,545.92	772.96	70.00
1,130.00	394	48,156.00	32,880.00	1,179	172,269.00	124,070.00	2,151.49	728.98	2,176.65	737.27	1,007.50	503.73	165.00
0	4	495.00	350.00	17	2,740.00	1,920.00	55.68	17.28	55.68	17.28	0	0	0
1,130.00	398	48,651.00	33,230.00	1,196	175,009.00	125,990.00	2,207.17	746.26	2,232.33	754.55	1,007.50	503.73	165.00
216.00	1,855	185,547.00	113,431.00	2,426	256,227.00	151,332.00	2,285.08	820.55	2,287.01	821.23	216.00	108.00	0
80.00	28	4,250.00	2,140.00	21	3,470.00	1,740.00	51.69	17.98	54.09	18.82	80.00	40.00	0
296.00	1,883	189,797.00	115,571.00	2,447	259,697.00	153,072.00	2,336.77	838.53	2,341.10	840.05	296.00	148.00	0
590.00	1,272	116,503.40	83,920.00	1,587	155,609.60	109,340.00	1,649.71	583.87	1,659.16	587.15	568.22	284.11	28.00
280.00	32	2,975.00	2,030.00	23	1,965.00	1,290.00	59.66	20.78	67.35	23.25	280.00	140.00	0
870.00	1,304	119,478.40	85,950.00	1,610	157,574.60	110,630.00	1,709.37	604.65	1,726.51	610.40	848.22	424.11	28.00
340.00	524	55,270.00	31,470.00	995	104,690.00	58,310.00	864.65	310.08	868.25	311.34	340.00	170.00	0
0	10	1,170.00	740.00	8	680.00	370.00	13.51	4.37	13.51	4.37	0	0	0
340.00	534	56,440.00	32,210.00	1,003	105,370.00	58,680.00	878.16	314.45	881.76	315.71	340.00	170.00	0
220.00	922	90,642.00	60,260.00	1,463	152,054.50	102,980.00	1,593.88	572.70	1,597.18	573.90	220.00	110.00	0
270.00	33	3,220.00	2,010.00	32	3,913.00	2,430.00	63.18	21.87	68.38	23.67	2		



7. 組 合 別

種 別 保險組合別	前 年 度 末 現 在			繼 續 加 入			新 加 入			保 險 事		
	頭 數	保 險 價 額	保 險 金 額	頭 數	保 險 價 額	保 險 金 額	頭 數	保 險 價 額	保 險 金 額	頭 數	保 險 價 額	
越智郡 今治市	牛馬計	-	-	-	-	-	1,507	110,950.00	88,760.00	8	620.00	
	計	-	-	-	-	-	1,674	121,060.00	96,848.00	10	710.00	
高知土長	牛馬計	3,053	213,302.00	121,340.00	2,007	137,246.00	76,280.00	2,448	190,276.90	102,496.32	10	910.00
	計	3,074	215,972.00	122,725.00	2,013	137,856.00	76,615.00	2,518	196,671.90	105,446.32	10	910.00
吾川郡	牛馬計	939	83,746.00	43,048.00	39	1,730.00	890.00	2,839	221,940.00	105,668.00	21	2,650.00
	計	1,005	90,796.00	46,848.00	39	1,730.00	890.00	3,022	238,040.00	111,178.00	26	3,000.00
安藝郡	牛馬計	840	53,477.50	30,642.00	325	20,012.50	11,228.00	1,516	130,631.00	50,105.00	9	820.00
	計	1,036	66,982.50	38,047.00	336	21,362.50	11,944.00	1,669	144,591.00	54,261.00	18	1,690.00
高岡郡	牛馬計	506	50,615.00	32,777.00	111	12,735.00	5,270.00	3,756	363,516.00	106,070.00	16	1,560.00
	計	1,141	118,816.00	73,921.00	247	27,550.00	10,124.00	6,635	626,455.00	178,120.00	45	4,485.00
幡多郡	牛馬計	286	30,470.00	20,590.00	67	7,475.00	5,080.00	298	41,345.00	27,330.00	3	700.00
	計	1,040	109,475.00	73,000.00	234	23,020.00	14,950.00	759	92,200.00	59,855.00	34	4,050.00
香美郡	牛馬計	944	94,720.00	61,039.00	258	29,720.00	15,704.10	2,646	301,759.07	147,523.60	8	1,052.00
	計	995	100,395.00	64,254.00	264	30,380.00	16,004.00	2,876	335,489.07	156,210.70	10	1,332.00
京都郡	牛馬計	917	107,772.00	82,095.00	340	40,815.00	31,090.00	508	65,723.00	44,445.00	7	738.00
	計	1,139	134,819.00	102,205.00	393	47,843.00	36,400.00	665	89,921.00	59,855.00	16	2,183.00
宗像郡	牛馬計	2,926	311,076.00	180,140.00	2,036	216,955.00	125,515.00	943	106,185.00	56,170.00	11	1,135.00
	計	3,008	320,246.00	185,220.00	2,097	223,920.00	129,365.00	978	110,460.00	58,150.00	15	1,585.00
田川郡	牛馬計	1,062	112,975.00	85,876.00	404	43,715.00	33,152.00	571	63,035.00	48,271.00	7	740.00
	計	1,313	141,680.00	106,674.00	452	48,575.00	36,469.00	692	78,490.00	59,610.00	15	1,710.00
糸島郡	牛馬計	2,766	221,782.00	141,860.00	2,149	174,445.00	111,130.00	1,056	91,029.00	57,430.00	16	1,115.00
	計	3,477	292,497.00	186,730.00	2,724	231,460.00	147,620.00	1,227	112,009.00	70,520.00	31	2,725.00
嘉穂飯塚	牛馬計	1,199	81,630.00	53,287.00	894	58,825.00	38,420.00	619	34,895.00	24,928.00	11	750.00
	計	1,513	106,345.00	68,917.00	1,110	75,515.00	49,130.00	802	49,655.00	35,378.00	22	1,540.00
鞍手直方	牛馬計	720	70,781.00	48,132.00	44	3,875.00	2,420.00	521	59,000.00	33,450.00	5	460.00
	計	1,055	116,126.00	79,757.00	55	5,300.00	3,430.00	683	86,625.00	50,060.00	19	2,340.00
遠賀郡	牛馬計	850	89,175.00	64,565.00	651	70,580.00	50,545.00	225	26,435.00	17,360.00	8	660.00
	計	1,177	123,880.00	88,995.00	664	93,440.00	66,295.00	360	43,785.00	28,030.00	19	1,940.00
朝倉郡	牛馬計	406	27,345.00	16,750.00	302	19,855.00	11,935.00	337	24,040.00	13,425.00	2	200.00
	計	713	54,470.00	33,995.00	483	35,920.00	21,600.00	514	43,645.00	23,600.00	3	440.00
築上郡	牛馬計	277	21,925.00	14,415.00	1	80.00	50.00	505	42,783.00	29,615.00	2	220.00
	計	414	32,385.00	21,030.00	19	1,225.00	790.00	1,009	80,558.00	53,175.00	6	605.00
西松浦郡	牛馬計	661	59,313.00	37,130.00	14	1,545.00	1,100.00	756	74,337.00	44,475.00	6	440.00
	計	946	82,203.00	52,445.00	23	2,370.00	1,660.00	1,064	102,762.00	62,725.00	12	915.00
佐小城郡	牛馬計	297	26,396.00	15,860.00	38	3,540.00	2,170.00	351	28,930.00	17,665.00	4	315.00
	計	557	53,186.00	33,825.00	87	8,420.00	5,060.00	641	58,830.00	34,600.00	13	1,195.00

事 業 成 績 (牛馬別) (續)

昭和九年度

故 保險金額	其ノ他ノ事故ニ因ル減少			年 度 末 現 在					收 入		支 拂		残存物 手當金 其ノ他
	頭 數	保 險 價 額	保 險 金 額	頭 數	保 險 價 額	保 險 金 額	保 險 料	再 保 險 料	保 險 料	再 保 險 料	保 險 金	再 保 險 金	
496.00	0	0	0	1,499	110,330.00	88,264.00	1,507.18	528.11	1,515.62	531.07	408.80	204.40	109.00
72.00	0	0	0	165	10,020.00	8,016.00	349.10	119.76	352.12	120.80	72.00	36.00	0
568.00	0	0	0	1,664	120,350.00	96,280.00	1,856.28	647.87	1,867.74	651.87	480.80	240.40	109.00
590.00	1,042	75,636.00	44,750.00	4,449	327,032.90	178,496.32	2,603.66	1,091.18	2,607.40	1,092.67	590.00	295.00	0
0	15	2,060.00	1,050.00	76	7,005.00	3,255.00	130.16	49.64	130.16	49.64	0	0	0
590.00	1,057	77,696.00	45,800.00	4,525	334,037.90	181,781.32	2,733.82	1,140.82	2,737.56	1,142.31	590.00	295.00	0
1,550.00	894	81,456.00	41,858.00	2,863	221,580.00	105,308.00	1,578.64	631.85	1,595.65	638.60	1,515.00	757.50	70.00
181.00	65	6,930.00	3,740.00	179	15,870.00	5,389.00	176.85	68.80	180.70	70.31	181.00	90.50	0
1,731.00	959	88,386.00	45,598.00	3,042	237,450.00	110,697.00	1,755.49	700.65	1,776.35	708.91	1,696.00	848.00	70.00
430.00	512	33,255.00	19,294.00	1,835	150,033.50	61,023.00	801.15	333.17	805.18	334.86	430.00	215.00	0
442.00	179	11,615.00	6,389.00	161	14,980.00	4,730.00	181.24	67.96	187.88	70.38	442.00	221.00	0
872.00	691	44,870.00	25,683.00	1,996	165,013.50	65,753.00	982.39	401.13	993.06	405.24	872.00	436.00	0
700.00	394	39,050.00	27,447.00	3,852	373,521.00	110,700.00	1,558.41	608.10	1,567.20	611.53	670.40	335.20	37.00
1,310.00	485	52,491.00	35,450.00	3,000	275,724.00	76,434.00	3,134.94	1,104.07	3,155.31	1,111.33	1,281.66	640.83	48.00
2,010.00	879	91,541.00	62,897.00	6,852	649,245.00	187,134.00	4,693.35	1,712.17	4,722.51	1,722.86	1,952.06	976.03	85.00
400.00	218	22,885.00	15,420.00	363	48,230.00	32,100.00	477.10	192.65	480.88	194.08	400.00	200.00	0
2,330.00	595	60,810.00	40,680.00	589	65,700.00	41,925.00	1,513.92	464.42	1,524.80	468.31	2,326.56	1,163.28	6.50
2,730.00	813	83,695.00	56,100.00	952	113,930.00	74,025.00	1,991.02	657.07	2,005.68	662.39	2,726.56	1,363.28	6.50
695.00	678	63,948.00	44,639.90	2,904	331,479.07	163,227.70	2,603.62	1,045.50	2,603.62	1,045.50	688.00	344.00	10.00
140.00	44	4,895.00	2,855.10	235	34,230.00	8,907.00	346.08	120.97	350.56	122.45	140.00	70.00	0
835.00	722	68,843.00	47,495.00	3,139	365,709.07	172,134.70	2,949.70	1,166.47	2,954.18	1,167.95	828.00	414.00	10.00
550.00	573	66,549.00	50,685.00	845	106,208.00	75,305.00	1,121.22	435.01	1,124.44	436.18	542.34	271.17	11.50
1,080.00	165	19,524.00	14,420.00	205	30,276.00	20,020.00	613.81	224.54	632.01	230.84	875.06	437.53	252.08
1,630.00	738	86,073.00	65,105.00	1,050	136,484.00	95,325.00	1,735.03	659.55	1,756.45	667.02	1,417.40	708.70	263.58
680.00	886	93,726.00	54,375.00	2,972	322,400.00	181,255.00	2,304.66	1,044.37	2,310.13	1,046.83	633.59	316.79	75.00
230.00	21	2,205.00	1,230.00	92	10,790.00	5,600.00	282.79	121.26	298.24	128.10	224.54	112.27	10.00
910.00	907	95,931.00	55,605.00	3,064	333,190.00	186,855.00	2,587.45	1,165.63	2,608.37	1,174.93	858.13	429.06	85.00
590.00	654	68,895.00	52,416.00	972	106,375.00	81,141.00	1,344.24	503.99	1,348.60	505.60	480.40	240.20	137.00
720.00	197	23,075.00	16,901.00	167	20,115.00	14,516.00	606.80	255.49	613.82	258.17	602.67	301.33	115.00
1,310.00	851	91,970.00	69,317.00	1,139	126,490.00	95,657.00	1,951.04	759.48	1,962.42	763.77	1,083.07	541.53	252.00
780.00	608	46,607.00	30,240.00	3,198	265,089.00	168,270.00	2,630.00	946.53	2,633.60	947.93	755.15	377.57	32.00
1,050.00	128	12,970.00	7,930.00	739	77,115.00	48,980.00	1,386.77	531.12	1,405.57	538.47	922.28	461.14	187.00
1,830.00	736	59,577.00											



7. 組合別

Table with columns for insurance types (種別), insurance groups (保險組合別), and financial data (前年度末現在, 繼續加入, 新加入, 保險事). Rows include various prefectures like 賀東郡, 長崎, 熊本, 大分, etc.

事業成績 (牛馬別) (續)

昭和九年度

Table showing business performance (事業成績) with columns for accident types (故), financial metrics (其ノ他ノ事故=因ル減少), and income/expenses (年度末現在, 收入, 支出, 拂手當金). Rows list various prefectures and their respective data.



7. 組 合 別

種 別 保險組合別	前 年 度 末 現 在		繼 續 加 入		新 加 入		保 險 事					
	頭 數	保 險 價 額	頭 數	保 險 價 額	頭 數	保 險 價 額	頭 數	保 險 價 額				
宮	東白杵郡 牛馬計	950	107,141.00	62,080.00	348	41,530.00	24,200.00	1,052	122,837.00	68,340.00	6	550.00
	延岡市 牛馬計	830	126,050.00	66,460.00	305	52,050.00	27,360.00	790	104,226.00	54,810.00	16	2,710.00
	兒湯郡 牛馬計	487	60,315.00	42,420.00	213	31,400.00	20,845.00	632	90,288.00	64,321.00	5	650.00
	南那珂郡 牛馬計	446	69,105.00	42,760.00	118	21,275.00	12,695.00	1,863	204,387.00	130,564.00	19	3,220.00
	南那珂郡 牛馬計	933	129,420.00	51,180.00	331	52,675.00	33,540.00	2,495	294,675.00	194,885.00	24	3,870.00
	東諸縣郡 牛馬計	227	27,775.00	18,568.00	36	3,620.00	2,620.00	213	33,200.00	18,375.00	5	820.00
	西白杵郡 牛馬計	362	40,460.00	24,100.00	14	1,940.00	1,210.00	1,811	166,390.00	84,215.00	10	1,390.00
	宮崎郡市 牛馬計	589	68,235.00	42,668.00	50	5,560.00	3,830.00	2,024	199,590.00	102,590.00	15	2,210.00
	東諸縣郡 牛馬計	1,035	107,055.00	79,740.00	725	80,430.00	60,430.00	615	69,970.00	52,750.00	8	900.00
	西白杵郡 牛馬計	505	79,050.00	50,120.00	350	57,940.00	36,750.00	303	35,800.00	25,810.00	10	1,130.00
鹿	西白杵郡 牛馬計	1,540	186,105.00	129,860.00	1,075	138,370.00	97,180.00	918	105,770.00	78,560.00	18	2,030.00
	宮崎郡市 牛馬計	1,015	87,105.00	53,190.00	242	21,685.00	12,500.00	1,338	112,210.00	65,370.00	16	1,320.00
	肝屬郡 牛馬計	266	35,865.00	18,540.00	80	10,485.00	5,000.00	524	54,945.00	28,450.00	7	890.00
	肝屬郡 牛馬計	1,281	122,970.00	71,730.00	322	32,170.00	17,500.00	1,862	167,155.00	93,820.00	23	2,210.00
	肝屬郡 牛馬計	336	35,375.00	21,430.00	36	5,070.00	3,140.00	588	74,633.00	49,860.00	1	140.00
	肝屬郡 牛馬計	347	48,380.00	25,985.00	65	11,480.00	6,390.00	1,000	98,565.00	60,900.00	6	1,600.00
	肝屬郡 牛馬計	683	83,755.00	47,415.00	101	16,550.00	9,530.00	1,588	173,198.00	110,760.00	7	1,740.00
	肝屬郡 牛馬計	1,013	107,023.00	74,220.00	230	22,200.00	15,840.00	3,788	358,360.00	260,820.00	25	1,875.00
	肝屬郡 牛馬計	544	92,070.00	57,330.00	112	23,690.00	13,500.00	673	95,745.00	60,440.00	13	3,570.00
	肝屬郡 牛馬計	1,557	199,093.00	131,550.00	342	45,890.00	29,340.00	4,461	454,105.00	321,260.00	38	5,445.00
鹿	肝屬郡 牛馬計	2,113	297,042.00	190,732.00	829	132,453.00	84,310.00	2,887	338,721.00	229,124.00	50	7,590.00
	肝屬郡 牛馬計	2,113	297,042.00	190,732.00	829	132,453.00	84,310.00	2,887	338,721.00	229,124.00	50	7,590.00
	肝屬郡 牛馬計	3,104	319,930.00	232,000.00	1,491	166,115.00	121,660.00	2,661	314,130.00	231,405.00	30	3,810.00
	肝屬郡 牛馬計	3,104	319,930.00	232,000.00	1,491	166,115.00	121,660.00	2,661	314,130.00	231,405.00	30	3,810.00
	伊佐郡 牛馬計	691	67,250.00	44,130.00	340	34,775.00	22,730.00	914	93,082.00	60,010.00	7	660.00
	伊佐郡 牛馬計	1,594	165,973.00	102,570.00	862	88,270.00	54,490.00	1,833	184,378.00	110,130.00	34	4,015.00
	伊佐郡 牛馬計	2,285	233,223.00	146,700.00	1,202	123,045.00	77,220.00	2,747	277,460.00	170,140.00	41	4,675.00
	始良郡 牛馬計	1,231	102,720.00	77,835.00	545	47,645.00	35,990.00	2,335	215,320.00	137,607.00	24	2,375.00
	始良郡 牛馬計	1,162	108,084.00	82,195.00	497	47,756.00	35,890.00	1,763	198,740.00	114,570.00	39	4,255.00
	始良郡 牛馬計	2,393	210,804.00	160,030.00	1,042	95,401.00	71,880.00	4,098	414,060.00	252,177.00	63	6,630.00
鹿	出水郡 牛馬計	1,178	107,495.00	82,270.00	115	10,475.00	7,700.00	1,567	171,330.00	107,680.00	9	905.00
	出水郡 牛馬計	308	29,500.00	22,140.00	32	2,915.00	2,020.00	301	36,645.00	22,180.00	8	955.00
	出水郡 牛馬計	1,486	136,995.00	104,410.00	147	13,390.00	9,720.00	1,868	207,975.00	129,860.00	17	1,860.00
	薩摩郡 牛馬計	1,886	193,160.00	136,425.00	1,056	115,360.00	81,165.00	1,674	186,440.00	127,005.00	21	2,055.00
	薩摩郡 牛馬計	292	30,345.00	20,170.00	159	17,075.00	11,505.00	306	30,465.00	20,470.00	14	1,790.00
	薩摩郡 牛馬計	2,178	223,505.00	156,595.00	1,215	132,435.00	92,670.00	1,980	216,905.00	147,475.00	35	3,845.00
	揖宿郡 牛馬計	2,311	206,570.00	143,640.00	86	8,490.00	5,940.00	3,345	352,730.00	255,580.00	28	2,670.00
	揖宿郡 牛馬計	167	16,105.00	11,760.00	6	790.00	580.00	431	47,365.00	35,750.00	13	1,475.00
	揖宿郡 牛馬計	2,478	222,675.00	155,400.00	92	9,280.00	6,520.00	3,776	400,095.00	291,330.00	41	4,145.00
	川邊郡 牛馬計	308	31,853.00	20,500.00	27	2,735.00	1,810.00	610	70,305.00	43,255.00	0	0
鹿	川邊郡 牛馬計	318	35,920.00	18,502.00	16	1,555.00	1,005.00	417	51,288.00	27,390.00	3	360.00
	川邊郡 牛馬計	626	67,773.00	39,002.00	43	4,290.00	2,815.00	1,027	121,593.00	70,645.00	3	360.00
	熊毛郡 牛馬計	310	37,450.00	21,650.00	140	20,410.00	12,200.00	307	42,830.00	25,500.00	6	760.00
	熊毛郡 牛馬計	501	51,330.00	27,210.00	148	15,525.00	8,290.00	642	70,790.00	38,850.00	15	1,630.00
	熊毛郡 牛馬計	811	88,780.00	48,860.00	288	35,935.00	20,490.00	949	113,620.00	64,350.00	21	2,390.00
	日置郡 牛馬計	710	76,790.00	54,790.00	102	11,780.00	8,510.00	1,377	160,550.00	118,140.00	9	1,230.00
	日置郡 牛馬計	190	22,020.00	15,275.00	38	4,385.00	3,125.00	302	35,845.00	26,090.00	3	220.00
	日置郡 牛馬計	900	98,810.00	70,065.00	140	16,165.00	11,635.00	1,679	196,395.00	144,230.00	12	1,450.00
	鹿兒島郡 牛馬計	468	47,615.00	32,280.00	127	13,220.00	9,155.00	638	70,940.00	51,131.00	4	370.00
	鹿兒島郡 牛馬計	321	30,670.00	19,570.00	103	9,690.00	6,520.00	372	31,060.00	21,200.00	7	550.00
鹿兒島郡 牛馬計	789	78,285.00	51,850.00	230	22,910.00	15,675.00	1,010	102,000.00	72,331.00	11	920.00	

事 業 成 績 (牛馬別) (續)

昭和九年度

故	其ノ他ノ事故ニ因ル減少			年 度 末 現 在					收 入		支 拂		残存物 手當金 其ノ他
	保險金額	頭 數	保 險 價 額	頭 數	保 險 價 額	保 險 金 額	保 險 料	再 保 險 料	保 險 料	再 保 險 料	保 險 金	再 保 險 金	
340.00	599	65,371.00	37,720.00	1,397	164,057.00	92,360.00	1,485.03	606.35	1,488.27	607.69	340.00	170.00	0
1,390.00	519	73,260.00	38,700.00	1,085	154,306.00	81,180.00	2,110.33	845.04	2,136.75	855.55	1,371.50	685.75	37.00
1,730.00	1,118	138,631.00	76,420.00	2,482	318,363.00	173,540.00	3,595.36	1,451.39	3,625.02	1,463.24	1,711.50	855.75	37.00
485.00	271	28,510.00	21,275.00	843	121,443.00	84,981.00	1,391.48	573.24	1,394.31	574.42	485.00	242.50	0
2,000.00	315	45,190.00	28,495.00	1,975	225,082.00	142,829.00	4,249.97	1,813.43	4,259.86	1,817.30	2,000.00	1,000.00	0
2,485.00	586	73,700.00	49,770.00	2,818	346,525.00	227,810.00	5,641.45	2,386.67	5,654.17	2,391.72	2,485.00	1,242.50	0
560.00	188	23,835.00	15,738.00	247	36,320.00	20,645.00	289.21	115.43	293.76	117.20	560.00	280.00	0
900.00	344	38,070.00	22,600.00	1,819	167,390.00	84,815.00	2,517.85	1,005.45	2,535.18	1,012.25	900.00	450.00	0
1,460.00	532	61,905.00	38,338.00	2,066	203,710.00	105,460.00	2,807.06	1,120.88	2,828.94	1,129.45	1,460.00	730.00	0
700.00	304	25,885.00	18,730.00	1,338	150,240.00	113,060.00	1,729.82	683.40	1,731.62	684.09	660.60	330.30	51.00
760.00	150	20,440.00	12,960.00	648	93,280.00	62,210.00	1,559.85	585.10	1,573.18	590.07	736.08	368.03	32.00
1,460.00	454	46,325.00	31,690.00	1,986	243,520.00	175,270.00	3,289.67	1,268.50	3,304.80	1,274.16	1,396.68	698.33	83.00
800.00	768	65,015.00	40,470.00	1,569	132,980.00	77,290.00	1,263.97	512.24	1,271.86	515.31	788.75	394.37	15.00
460.00	182	24,890.00	13,280.00	601	65,030.00	33,250.00	933.72	402.95	938.32	404.75	460.00	230.00	0
1,260.00	950	89,905.00	53,750.00	2,170	198,010.00	110,540.00	2,197.69	915.19	2,210.18	920.06	1,248.75	624.37	15.00
100.00	299	30,165.00	18,190.00	624	79,703.00	53,000.00	845.35	321.99	845.35	321.99	100.00	50.00	0
600.00	279	35,630.00	19,195.00	1,062	109,715.00	67,090.00	1,909.95	749.95	1,916.20	752.22	600.00	300.00	0
700.00	578	65,795.00	37,385.00	1,686	189,418.00	120,090.00	2,755.30	1,071.94	2,761.55	1,074.21	700.00	350.00	0



8. 道府縣別月別加入頭數 昭和九年度

Table with 14 columns (Month, April, May, June, July, August, September, October, November, December, January, February, March, Total) and multiple rows for various prefectures and cities like 北海道, 山形, 岩手, etc.

9. 組合別月別加入頭數 昭和九年度

Table with 14 columns (Month, April, May, June, July, August, September, October, November, December, January, February, March, Total) and multiple rows for various insurance groups like 北海道, 青森, 岩手, etc.



9. 組合別月別

月 保 險 組 合 別	月												計	
	四 月	五 月	六 月	七 月	八 月	九 月	十 月	十 一 月	十 二 月	一 月	二 月	三 月		
栃 木	郡 那 利 郡	52	185	161	149	139	208	169	238	186	64	125	201	1,877
	郡 須 足 郡	15	70	172	0	215	91	113	24	165	6	180	314	1,365
	郡 蘇 谷 郡	65	75	39	39	66	94	92	139	170	54	40	92	965
	郡 宇 都 宮 郡	46	31	57	13	23	30	40	25	48	149	45	468	975
	郡 上 野 郡	37	41	79	75	93	120	77	62	116	103	57	59	919
郡 芳 賀 郡	46	24	266	25	91	106	23	25	19	54	49	128	856	
郡 上 野 郡	25	174	54	71	78	53	73	120	158	118	62	193	1,179	
群 馬 上 州	152	240	98	239	364	200	161	202	142	467	455	981	3,701	
埼 玉 入 間 郡 川 越 市	91	107	49	120	87	45	93	28	78	40	51	100	889	
千 葉 千 葉 縣	9	3	3	22	34	34	137	188	144	38	33	439	1,084	
神 奈 川 神 奈 川 縣	31	73	42	42	81	104	370	132	540	88	96	379	1,978	
新 潟	郡 北 蒲 原 郡	126	75	71	73	37	52	92	78	57	66	96	205	1,028
	郡 西 蒲 原 郡	95	72	93	65	95	86	49	42	19	64	2	188	870
	郡 古 志 郡	34	53	51	117	84	85	31	57	52	39	29	93	725
	郡 中 頸 城 郡	59	170	159	153	374	274	105	461	335	233	318	406	3,047
	郡 刈 羽 郡	69	130	46	54	34	57	39	96	80	99	51	514	1,269
	郡 中 魚 沼 郡	12	82	42	80	64	37	84	64	57	40	62	138	762
	郡 中 東 蒲 原 郡	80	93	71	82	72	69	67	63	74	53	43	140	907
	郡 西 頸 城 郡	78	215	95	229	169	180	93	70	195	77	53	190	1,644
	郡 佐 賀 郡	40	75	43	53	59	55	46	76	105	94	79	66	791
	郡 岩 手 郡	74	15	23	18	15	24	7	90	105	33	174	204	782
	郡 南 魚 沼 郡	37	31	41	73	117	93	179	73	88	64	45	123	964
	郡 南 蒲 原 郡	-	-	21	100	66	115	37	28	59	14	50	78	568
	郡 三 條 市	-	-	-	-	1	11	9	27	153	18	34	275	528
富 山	郡 富 山 縣 第 一	47	92	31	28	29	53	141	121	120	76	55	135	928
	郡 富 山 縣 第 二	0	75	43	22	29	36	30	72	37	70	0	287	701
	郡 富 山 縣 第 三	-	16	57	62	63	39	48	41	94	12	85	103	620
石 川	郡 羽 至 鹿 郡	38	42	55	47	118	36	21	37	75	41	33	63	606
	郡 鳳 至 鹿 郡	29	69	35	35	42	39	40	29	39	69	168	109	703
福 井	郡 大 野 郡	42	80	66	73	67	23	14	73	472	71	48	54	1,083
	郡 南 野 郡	10	12	14	43	23	50	14	37	98	148	134	40	623
山 梨 北 互 摩 郡	80	51	46	60	71	32	60	28	98	38	81	110	755	
長 野	郡 高 松 北 上 郡	7	5	3	3	2	3	1	16	7	4	24	95	170
	郡 水 筑 信 郡	14	14	8	38	50	55	33	64	57	55	27	85	500
	郡 伊 那 郡	0	27	42	56	0	29	88	53	139	53	81	91	659
郡 上 伊 那 郡	3	30	26	32	28	20	18	33	25	66	66	166	513	
岐 阜 岐 阜 縣	810	752	321	388	339	212	418	310	187	135	500	796	5,168	
靜 岡	郡 田 方 郡	35	69	40	57	37	61	9	91	54	40	165	137	795
	郡 駿 東 郡	2	15	57	34	36	78	17	66	151	48	37	199	740
	郡 駿 東 郡	96	103	26	31	248	124	211	60	83	52	76	61	1,171
	郡 富 中 郡	54	67	44	46	53	39	41	26	70	47	33	60	580
	郡 西 中 郡	4	44	21	42	54	61	60	20	44	0	81	78	509
郡 西 中 郡	32	57	48	52	40	16	36	96	112	109	83	36	717	
愛 知	郡 知 多 郡	20	38	28	63	105	49	161	19	33	56	146	299	1,017
	郡 美 田 郡	2	506	83	29	53	121	146	72	95	32	46	184	1,369

加 入 頭 數 (續)

昭 和 九 年 度

月 保 險 組 合 別	月												計	
	四 月	五 月	六 月	七 月	八 月	九 月	十 月	十 一 月	十 二 月	一 月	二 月	三 月		
三 重	郡 員 名 中 多 飯 度 鈴	30	87	68	99	106	75	85	46	84	120	50	175	1,025
	郡 辨 賀 郡	7	7	107	119	17	261	98	445	281	83	35	15	1,475
	郡 氣 南 會 鹿 郡	0	50	83	42	87	119	102	0	30	125	130	54	802
	郡 氣 南 會 鹿 郡	89	33	41	60	26	12	42	57	99	112	37	37	645
	郡 氣 南 會 鹿 郡	101	139	138	246	211	228	49	8	33	8	80	76	1,317
郡 氣 南 會 鹿 郡	40	96	42	103	176	172	72	46	43	38	125	113	1,066	
郡 氣 南 會 鹿 郡	62	47	16	160	75	63	44	43	49	87	21	41	708	
滋 賀 滋 賀 縣	15	89	93	206	269	80	47	89	178	105	257	868	2,296	
京 都	郡 天 竹 中 興 相 加 南 何 船	0	0	125	51	419	630	229	63	333	524	230	985	3,589
	郡 田 野 郡	0	0	0	983	0	0	0	0	0	64	262	0	1,309
	郡 謝 樂 郡	74	63	41	29	280	116	39	48	69	113	74	149	1,095
	郡 謝 樂 郡	98	105	20	46	19	254	343	179	140	53	24	80	1,361
	郡 桑 田 郡	51	95	102	118	237	104	0	100	169	54	30	46	1,156
	郡 桑 田 郡	148	255	52	47	79	0	32	40	73	81	7	6	820
	郡 鹿 井 郡	575	134	131	139	152	172	134	172	113	92	158	151	2,123
	郡 鹿 井 郡	2	10	1	9	11	15	12	8	5	3	5	2,205	2,286
	郡 鹿 井 郡	146	438	341	72	162	109	54	100	22	183	63	27	1,717
	郡 鹿 井 郡	72	281	73	96	88	532	106	58	310	109	179	291	2,195
大 阪 泉 北 郡 南	34	41	57	50	8	19	19	23	197	70	154	151	828	
兵 庫	郡 朝 出 城 安 津 養 美 佐 飾 多 水 多	13	19	73	17	330	32	7	31	54	131	161	104	972
	郡 來 石 郡	82	111	67	38	50	153	58	141	270	85	80	86	1,221
	郡 來 石 郡	45	145	75	50	32	55	64	236	86	80	136	83	1,087
	郡 來 石 郡	126	279	68	94	39	92	77	32	262	297	317	315	1,998
	郡 來 石 郡	15	327	39	104	115	141	58	27	154	134	139	573	1,826
	郡 來 石 郡	124	53	23	13	34	25	40	44	31	159	304	685	1,535
	郡 來 石 郡	106	115	45	62	92	109	30	112	247	45	71	53	1,087
	郡 來 石 郡	22	35	1	18	10	57	68	80	109	4	137	139	630
	郡 來 石 郡	7	106	106	71	60	32	273	49	33	47	33	54	871
	郡 來 石 郡	50	182	116	97	80	33	44	80	134	90	156	148	1,210
郡 來 石 郡	140	225	20	22	15	1,568	686	164	162	139	80	160	3,381	
郡 來 石 郡	5	45	2	0	0	200	20	2	33	89	168	82	646	
和 歌 山	郡 海 那 日 郡	95	143	71	68	68	13	0	0	223	29	391	1,101	
	郡 草 賀 高 郡	154	70	28	18	11	5	31	2	69	118	35	301	842
郡 草 賀 高 郡	27	108	52	129	147	123	79	50	26	20	10	12	783	
鳥 取	郡 日 米 東 八 北 郡	67	272	143	35	54	68	90	68	309	181	85	812	2,184
	郡 野 市 西 伯 郡	17	120	52	179	80	54	41	66	99	176	84	243	1,211
	郡 野 市 西 伯 郡	0	162	107	167	25	35	0	93	181	12	118	313	1,213
	郡 野 市 西 伯 郡	47	96	46	127	59	90	152	91	138	129	110	386	1,471
郡 野 市 西 伯 郡	18	68	47	55	38	61	29	48	23	86	135	431	1,039	
鳥 根	郡 八 東 郡	115	154	115	170	106	131	153	160	147	273	326	501	2,351
	郡 智 石 郡	120	118	37	396	222	452	400	115	333	126	108	860	3,287
	郡 智 石 郡	130	155	17	70	42	180	69	61	56	69	196	225	1,270
	郡 智 石 郡	0	161	21	26	96	110	35	25	67	47	65	189	842
	郡 智 石 郡	134	127	23										



9. 組合別月別

月 保 險 組 合 別	月												計	
	四 月	五 月	六 月	七 月	八 月	九 月	十 月	十 一 月	十 二 月	一 月	二 月	三 月		
岡山 川上郡 阿蘇郡 小倉郡 後藤郡 吉野郡 赤松郡 御津郡 備前郡	21	193	71	41	93	86	39	57	99	104	42	157	1,003	
	200	417	78	130	330	48	26	75	644	432	159	662	3,201	
	25	60	62	47	35	37	29	84	115	84	42	115	735	
	12	45	40	179	68	55	13	22	73	22	20	163	712	
	12	105	65	55	29	31	22	34	52	19	53	341	818	
	116	221	84	30	38	23	25	24	53	93	35	50	792	
	174	271	78	78	85	36	30	89	152	195	119	148	1,455	
	51	73	37	77	41	44	52	54	49	64	63	104	709	
	88	82	25	32	49	38	18	15	54	51	32	33	517	
	50	108	46	63	111	29	76	18	53	41	39	84	718	
	135	269	67	173	131	16	59	28	135	299	147	247	1,706	
	-	-	-	-	-	-	-	-	50	73	66	47	76	312
廣島 安芸郡 深津郡 佐伯郡 沼津郡 山陽郡 美濃郡	261	188	69	97	53	90	62	77	222	148	169	288	1,724	
	256	185	81	85	42	66	24	167	240	170	173	239	1,728	
	157	125	35	65	57	74	31	53	97	83	39	193	1,009	
	43	111	29	56	27	45	91	119	82	136	52	154	945	
	3	2	7	32	14	7	0	21	60	4	5	139	294	
	22	27	98	75	83	102	48	35	38	39	82	179	828	
	56	20	22	95	66	46	73	25	45	33	31	182	694	
	291	264	70	127	142	103	104	54	76	24	290	409	1,954	
	山口 美濃郡 熊野郡 阿武郡	33	115	107	64	37	165	102	72	55	60	125	68	1,003
		18	30	24	85	62	41	1	105	58	70	2	71	567
		20	155	15	61	91	393	167	11	101	36	72	41	1,163
		36	108	42	95	100	239	307	117	128	39	78	65	1,354
徳島 板野郡	28	88	112	60	49	141	37	38	174	86	174	169	1,156	
香川 大高郡 三木郡 綾歌郡 仲度郡 木田郡 小豆郡 香川郡	39	214	148	116	86	70	106	77	88	113	83	64	1,204	
	19	192	104	47	98	27	207	99	635	73	66	884	2,451	
	20	478	70	36	15	36	253	13	159	139	40	359	1,618	
	5	254	3	0	64	75	108	30	141	112	146	70	1,008	
	33	53	128	7	144	61	210	65	234	0	59	506	1,500	
	52	95	30	46	35	34	19	11	36	83	177	94	712	
	47	419	28	29	0	26	245	0	91	16	142	97	1,140	
	愛媛 温東郡 南喜郡 西上郡 周北郡 宇和郡 伊予郡	135	381	157	63	113	194	59	41	71	168	95	360	1,837
		109	216	68	235	218	170	209	153	235	238	172	323	2,346
		4	0	3	0	84	69	169	29	60	7	135	870	1,430
		177	224	95	173	211	249	263	200	366	222	201	894	3,275
		0	142	54	159	149	166	97	100	65	127	154	364	1,577
135		21	7	957	482	738	125	47	281	11	6	73	2,883	
9		3	3	83	74	122	77	9	34	68	32	88	602	
69		41	37	29	251	185	102	197	51	90	124	201	1,377	
-		111	181	105	164	59	42	43	42	14	38	277	1,076	
-		-	5	224	350	294	235	1	106	158	121	180	1,674	
高知 高岡郡 安高郡 幡香郡		25	45	721	35	294	112	285	1,277	71	917	140	609	4,531
		9	144	397	296	278	1,206	76	67	98	115	168	207	3,061
	56	22	72	56	46	36	61	174	127	94	103	1,158	2,005	
	100	57	7	379	519	2,232	213	194	852	745	365	1,219	6,882	
	39	141	66	61	70	28	10	84	48	92	124	200	963	
	15	17	3	12	15	0	0	349	1,436	383	302	608	3,140	

加入頭數 (續)

昭和九年度

月 保 險 組 合 別	月												計	
	四 月	五 月	六 月	七 月	八 月	九 月	十 月	十 一 月	十 二 月	一 月	二 月	三 月		
福岡 京宗郡 田原郡 糸島郡 嘉穂郡 遠東郡 朝倉郡	73	109	90	93	119	138	75	60	29	77	97	98	1,058	
	114	291	196	108	177	319	122	210	435	421	437	245	3,075	
	58	58	52	139	111	162	107	101	83	88	83	102	1,144	
	222	377	68	92	117	329	241	76	236	0	198	1,995	3,951	
	63	135	98	152	42	144	198	50	161	314	182	373	1,912	
	57	57	63	76	114	108	44	41	48	28	64	38	738	
	105	79	67	111	59	144	66	135	86	122	116	134	1,224	
	3	3	4	24	36	61	49	13	80	48	23	690	1,034	
	82	119	42	0	9	77	108	77	70	18	105	321	1,028	
	佐賀 西小郡 東松郡 杵築郡	14	99	32	51	64	48	74	34	80	32	26	533	1,087
		77	45	60	46	54	81	35	40	23	58	78	131	728
		100	67	80	34	188	18	123	32	35	97	1	744	1,519
15		33	7	0	14	9	0	110	131	52	173	107	651	
長崎 壹島郡 五島郡	110	151	174	91	211	97	230	451	404	390	296	535	3,140	
	55	62	73	93	57	80	74	74	174	0	324	314	1,380	
	82	52	89	186	413	344	403	73	352	435	502	285	3,216	
	熊本 天上郡 八代郡 益城郡	121	170	271	90	128	220	202	161	146	205	221	307	2,242
6		21	201	159	98	97	92	57	42	40	32	101	946	
82		109	117	112	52	103	82	57	82	29	68	78	971	
大分 大分郡 直方郡 南大分郡 北高井郡 宇佐郡 日田郡		179	335	138	252	279	259	204	176	751	267	174	418	3,432
	92	368	81	121	220	114	129	81	262	118	83	144	1,813	
	154	120	67	141	219	254	139	206	539	266	464	574	3,143	
	93	111	108	123	179	174	141	0	218	0	262	185	1,594	
	107	146	65	154	210	154	109	88	130	105	135	218	1,621	
	245	58	81	67	61	118	42	100	44	102	147	190	1,255	
	46	117	75	110	123	85	61	144	48	125	208	267	1,409	
	28	81	35	39	85	66	59	34	79	55	82	105	748	
	宮崎 北諸郡 西諸郡 東白郡 兒湯郡 南宮崎郡 西宮崎郡	43	145	64	238	62	191	66	86	143	271	33	1,980	3,322
		90	78	128	76	108	252	69	116	286	526	1,804	218	3,751
		245	181	38	184	306	135	80	433	253	34	284	322	2,495
		90	145	55	94	2	164	26	218	140	1	193	1,698	2,826
71		90	65	66	53	43	210	35	39	412	50	940	2,074	
213		144	8	139	91	64	0	587	258	186	189	114	1,993	
0		515	92	21	21	36	98	62	261	531	412	135	2,184	
57		88	94	58	35	92	80	52	191	172	79	691	1,689	
鹿児島 肝煎郡 噲喉郡 伊予郡 始出郡 薩摩郡 川内郡 日置郡 鹿兒島郡		746	623	92	203	779	90	563	633	180	143	233	518	4,803
		225	156	111	124	557	319	2	0	148	42	116	1,916	3,716
		285	255	610	356	118	120	203	359	487	175	440	744	4,152
		28	939	136	93	174	36	44	233	78	107	665	1,416	3,949
	62	316	188	490	559	909	133	204	405	383	338	1,153	5,140	
	85	163	246	116	32	111	12	307	222	217	191	313	2,015	
	206	542	174	135	176	131	181	485	208	205	294	458	3,195	
	54	179	609	579	97	95	93	719	87	33	92	1,231	3,868	
	16	71	79	24	173	34	28	14	26	123	250	232	1,070	
	65	58	43	56	182	97	37	63	46	29	39	522	1,237	
	77	59	46	283	348	97	58	171	64	76	119	421	1,819	
	90	68	58	60	52	23	194	76	90	189	155	185	1,240	



10. 新加入年度別加入

Table with columns for '用途別性別' (Use/sex), '新加入年度別' (New addition by year), and categories 1. 乳牛 (Dairy cows), 2. 乳用種々牡牛 (Dairy breeds), 3. 役肉用種々牡牛 (Meat breeds), and 4. 前 (Previous) with sub-categories for '畜殖(農畜)牛' (Livestock) and '育成' (Breeding).

Table for '4. 前三號ニ屬セザル牛' (Cows not in top 3 categories), with columns for '用途別性別' and '新加入年度別', and sub-categories for '牝' (Female), '牡' (Male), and '計' (Total).

Table for '5. 種牡馬' (Breeding stallions) and '6. 純馬' (Purebred horses), with columns for '用途別性別' and '新加入年度別', and sub-categories for '牝' (Female), '牡' (Male), and '計' (Total).

Table for '7. 前二號ニ屬セザル馬' (Horses not in top 2 categories), with columns for '用途別性別' and '新加入年度別', and sub-categories for '農耕(其他)馬' (Agricultural/other horses) and '畜殖(農畜)馬' (Livestock horses).

備考 表10及11ハ昭和九年度加入分ヲ先ヅ繼續及新加入ニ分チ、更ニ繼續ヲ其ノ繼續年數ニ從ツテ分類シタルモノニシテ、之ヲ乳保險金額 2,445 圓ナルヲ意味ス、以下昭和八年度迄同様ナリ、又昭和九年度ノ行ノ數字ハ九年度内新加入ニシテ繼續計ハ

頭數及保險金額 (用途別)

昭和九年度

Table for '三號ニ屬セザル牛' (Cows not in top 3 categories), with columns for '用途別性別' and '新加入年度別', and sub-categories for '牝' (Female), '牡' (Male), and '計' (Total).

Table for '合 計' (Total), with columns for '用途別性別' and '新加入年度別', and sub-categories for '牝' (Female), '牡' (Male), and '計' (Total).

Table for '7. 前二號ニ屬セザル馬' (Horses not in top 2 categories), with columns for '用途別性別' and '新加入年度別', and sub-categories for '農耕(其他)馬' (Agricultural/other horses) and '畜殖(農畜)馬' (Livestock horses).

Table for '合 計' (Total), with columns for '用途別性別' and '新加入年度別', and sub-categories for '農耕(其他)馬' (Agricultural/other horses) and '畜殖(農畜)馬' (Livestock horses).

牛欄ニテ例示スレバ昭和五年度ノ行ノ頭數20保險金額 2,445 圓ハ昭和五年度新加入ノ乳牛中九年度迄繼續シタルモノ20頭、其ノ四年度乃至八年度ノ數字ノ和即九年度内繼續ナリ、而シテ合計ハ前記新加入ト繼續ノ和ニシテ九年度加入總數ナリ、



北海道

11. 道府縣別新加入年度別

Table for Hokkaido showing new additions by year (昭和五至九) and category (乳牛, 蕃殖(農蕃)牛, 育成牛, 牝牛, 牝牛, 牝牛). Includes sub-tables for 6. 馬 and 7. 前二號.

青森

Table for Aomori showing new additions by year (昭和五至九) and category (乳牛, 蕃殖(農蕃)牛, 育成牛, 牝牛, 牝牛, 牝牛). Includes sub-tables for 6. 馬 and 7. 前二號.

岩手

Table for Iwate showing new additions by year (昭和五至九) and category (乳牛, 蕃殖(農蕃)牛, 育成牛, 牝牛, 牝牛, 牝牛). Includes sub-tables for 6. 馬 and 7. 前二號.

加入頭數及保險金額 (用途別)

昭和九年度

Table for Shouwa 9th year showing head counts and insurance amounts by category (牛, 馬, 農耕(其他)牛, 馬, 牛, 馬). Includes sub-tables for 6. 馬 and 7. 前二號.

Table for Shouwa 9th year showing head counts and insurance amounts by category (牛, 馬, 農耕(其他)牛, 馬, 牛, 馬). Includes sub-tables for 6. 馬 and 7. 前二號.

Table for Shouwa 9th year showing head counts and insurance amounts by category (牛, 馬, 農耕(其他)牛, 馬, 牛, 馬). Includes sub-tables for 6. 馬 and 7. 前二號.







福島 11. 道府縣別新加入年度別

Table for Fukushima Prefecture showing livestock statistics by year (昭和五六年, 昭和七七八九, 昭和九續, 總計) for categories like 1. 乳牛, 4. 前牛, and 6. 馬.

茨城

Table for Ibaraki Prefecture showing livestock statistics by year (昭和五六年, 昭和七七八九, 昭和九續, 總計) for categories like 1. 乳牛, 4. 前牛, and 6. 馬.

栃木

Table for Tochigi Prefecture showing livestock statistics by year (昭和五六年, 昭和七七八九, 昭和九續, 總計) for categories like 1. 乳牛, 4. 前牛, and 6. 馬.

加入頭數及保險金額 (用途別) (續) 昭和九年度

Table for page 87 showing livestock statistics by year (昭和五六年, 昭和七七八九, 昭和九續, 總計) for categories like 2. 農耕(其他)牛, 7. 前二, and 8. 馬.

Table for page 87 showing livestock statistics by year (昭和五六年, 昭和七七八九, 昭和九續, 總計) for categories like 2. 農耕(其他)牛, 7. 前二, and 8. 馬.

Table for page 87 showing livestock statistics by year (昭和五六年, 昭和七七八九, 昭和九續, 總計) for categories like 2. 農耕(其他)牛, 7. 前二, and 8. 馬.







新加入年度	用途別	1. 乳牛		4. 前牛 三 號									
		蕃殖(農蕃)牛		育 成 牛 計				牝 牡					
		頭數	金額	頭數	金額	頭數	金額	頭數	金額	頭數	金額	頭數	金額
昭和五年	年度	6	675	...	...	...	...	...	...	...	...	...	...
昭和六年	年度	9	1,470	21	2,150	...	...	...	...	...	...	...	...
昭和七年	年度	25	2,880	...	...	...	...	...	...	...	...	...	...
昭和八年	年度	28	3,150	...	...	...	...	...	...	...	...	...	...
昭和九年	年度	222	21,370	...	...	...	...	...	...	...	...	...	...
昭和九年	續	68	8,175	21	2,150	...	...	...	...	...	...	...	...
昭和九年	計	290	29,545	21	2,150	...	...	...	...	...	...	...	...

新加入年度	用途別	6. 牝 馬				7. 前 二							
		牝		計		蕃殖(農蕃)馬				放 牧 馬 計			
		頭數	金額	頭數	金額	頭數	金額	頭數	金額	頭數	金額	頭數	金額
昭和五年	年度	...	...	...	...	...	...	...	...	...	...	...	...
昭和六年	年度	...	...	...	...	...	...	...	...	...	...	...	...
昭和七年	年度	...	...	...	...	...	...	...	...	...	...	...	...
昭和八年	年度	...	...	...	...	...	...	...	...	...	...	...	...
昭和九年	年度	2	170	4	400	33	3,025	39	3,595	56	4,710	...	...
昭和九年	續	...	...	...	...	...	...	...	...	...	...	...	...
昭和九年	計	2	170	4	400	33	3,025	39	3,595	57	4,790	...	...

新加入年度	用途別	1. 乳牛		4. 前牛 三 號									
		蕃殖(農蕃)牛		育 成 牛 計				牝 牡					
		頭數	金額	頭數	金額	頭數	金額	頭數	金額	頭數	金額	頭數	金額
昭和五年	年度	...	...	...	...	...	...	...	...	...	...	...	...
昭和六年	年度	2	200	...	...	...	...	...	...	...	...	...	...
昭和七年	年度	2	130	2	200	...	...	...	...	...	...	...	...
昭和八年	年度	26	3,350	3	270	...	...	...	...	...	...	...	...
昭和九年	年度	4	330	2	200	...	...	...	...	...	...	...	...
昭和九年	計	30	3,680	5	470	...	...	...	...	...	...	...	...

新加入年度	用途別	6. 牝 馬				7. 前 二							
		牝		計		蕃殖(農蕃)馬				放 牧 馬 計			
		頭數	金額	頭數	金額	頭數	金額	頭數	金額	頭數	金額	頭數	金額
昭和五年	年度	1	200	...	...	...	...	...	...	...	...	...	...
昭和六年	年度	...	...	...	...	...	...	...	...	...	...	...	...
昭和七年	年度	2	160	3	510	...	...	...	...	...	...	...	...
昭和八年	年度	16	1,860	18	2,036	12	1,060	46	4,956	30	3,285	...	...
昭和九年	年度	3	360	5	610	...	...	...	...	...	...	...	...
昭和九年	計	19	2,220	23	2,646	12	1,060	54	5,926	39	4,885	...	...

新加入年度	用途別	1. 乳牛		4. 前牛 三 號									
		蕃殖(農蕃)牛		育 成 牛 計				牝 牡					
		頭數	金額	頭數	金額	頭數	金額	頭數	金額	頭數	金額	頭數	金額
昭和五年	年度	19	1,790	...	...	...	...	...	...	...	...	...	...
昭和六年	年度	13	1,065	...	...	...	...	...	...	...	...	...	...
昭和七年	年度	49	4,025	...	...	...	...	...	...	...	...	...	...
昭和八年	年度	79	5,800	1	64	2	130	82	5,994	79	5,800	1	64
昭和九年	年度	651	44,760	27	1,875	29	1,740	707	48,375	651	44,760	27	1,875
昭和九年	續	160	12,680	1	64	3	230	164	12,974	181	14,830	1	64
昭和九年	計	811	57,440	28	1,939	32	1,970	871	61,349	832	59,590	28	1,939

新加入年度	用途別	6. 牝 馬				7. 前 二							
		牝		計		蕃殖(農蕃)馬				放 牧 馬 計			
		頭數	金額	頭數	金額	頭數	金額	頭數	金額	頭數	金額	頭數	金額
昭和五年	年度	2	200	...	...	...	...	...	...	...	...	...	...
昭和六年	年度	7	700	...	...	...	...	...	...	...	...	...	...
昭和七年	年度	12	1,035	1	300	...	...	...	...	...	...	...	...
昭和八年	年度	29	2,510	2	180	2	200	33	2,890	30	2,590	2	180
昭和九年	年度	400	30,470	60	5,635	176	15,900	636	52,005	456	35,180	60	5,635
昭和九年	續	50	4,445	3	480	2	200	55	5,125	51	4,525	3	480
昭和九年	計	450	34,915	63	6,115	178	16,100	691	57,130	507	39,705	63	6,115

新加入年度	用途別	1. 乳牛		4. 前牛 三 號									
		蕃殖(農蕃)牛		育 成 牛 計				牝 牡					
		頭數	金額	頭數	金額	頭數	金額	頭數	金額	頭數	金額	頭數	金額
昭和五年	年度	4	350	1	50	...	...	...	...	...	...	...	...
昭和六年	年度	221	18,740	22	1,275	10	463	253	20,478	290	25,230	22	1,275
昭和七年	年度	408	30,274	52	2,861	19	908	479	34,043	698	53,327	52	2,861
昭和八年	年度	1,254	79,319	269	11,742	154	7,072	1,677	98,133	1,785	120,090	269	11,742
昭和九年	年度	2,516	178,712	721	30,120	218	9,575	3,455	218,407	3,717	259,096	749	30,940
昭和九年	續	1,887	128,683	344	15,928	183	8,443	2,414	153,054	2,790	200,357	344	15,928
昭和九年	計	4,403	307,395	1,065	46,048	401	18,018	5,869	371,461	6,507	459,453	1,093	46,868

新加入年度	用途別	6. 牝 馬				7. 前 二							
		牝		計		蕃殖(農蕃)馬				放 牧 馬 計			
		頭數	金額	頭數	金額	頭數	金額	頭數	金額	頭數	金額	頭數	金額
昭和五年	年度	89	5,865	4	280	7	590	100	6,735	101	6,725	4	280
昭和六年	年度	419	26,115	30	1,820	39	2,440	488	30,375	524	34,740	30	1,820
昭和七年	年度	1,063	62,206	27	1,474	96	6,338	1,186	70,018	1,154	68,929	27	1,474
昭和八年	年度	2,988	153,763	133	7,025	296	18,602	3,417	179,390	3,189	168,407	133	7,025
昭和九年	年度	1,571	94,186	61	3,574	142	9,368	1,774	107,128	1,779	110,394	61	3,574
昭和九年	計	4,559	247,949	194	10,599	438	27,970	5,191	286,518	4,968	278,801	194	10,599



石川 11. 道府縣別新加入年度別

Table for Ishikawa Prefecture showing livestock statistics for 1925-1929. Columns include year, category (乳牛, 蕃殖(農蕃)牛, 育成牛, 三號), and sub-categories (牝, 牡, 計). Rows show annual data and a total for the period.

Table for Ishikawa Prefecture showing horse statistics for 1925-1929. Columns include year, category (6. 馬, 7. 前二), and sub-categories (牝, 牡, 驢, 計, 蕃殖(農蕃)馬, 放牧馬, 牝, 牡, 計). Rows show annual data and a total for the period.

福井

Table for Fukui Prefecture showing livestock statistics for 1925-1929. Columns include year, category (乳牛, 蕃殖(農蕃)牛, 育成牛, 三號), and sub-categories (牝, 牡, 計). Rows show annual data and a total for the period.

Table for Fukui Prefecture showing horse statistics for 1925-1929. Columns include year, category (6. 馬, 7. 前二), and sub-categories (牝, 牡, 驢, 計, 蕃殖(農蕃)馬, 放牧馬, 牝, 牡, 計). Rows show annual data and a total for the period.

山梨

Table for Yamanashi Prefecture showing livestock statistics for 1925-1929. Columns include year, category (乳牛, 蕃殖(農蕃)牛, 育成牛, 三號), and sub-categories (牝, 牡, 計). Rows show annual data and a total for the period.

Table for Yamanashi Prefecture showing horse statistics for 1925-1929. Columns include year, category (6. 馬, 7. 前二), and sub-categories (牝, 牡, 驢, 計, 蕃殖(農蕃)馬, 放牧馬, 牝, 牡, 計). Rows show annual data and a total for the period.

加入頭數及保險金額 (用途別) (續) 昭和九年度

Table for page 93 showing livestock statistics for 1929. Columns include category (乳牛, 蕃殖(農蕃)牛, 育成牛, 三號), sub-categories (牝, 牡, 計), and values for head count and insurance amount.

Table for page 93 showing horse statistics for 1929. Columns include category (6. 馬, 7. 前二), sub-categories (牝, 牡, 驢, 計, 蕃殖(農蕃)馬, 放牧馬, 牝, 牡, 計), and values for head count and insurance amount.

Table for page 93 showing livestock statistics for 1929. Columns include category (乳牛, 蕃殖(農蕃)牛, 育成牛, 三號), sub-categories (牝, 牡, 計), and values for head count and insurance amount.

Table for page 93 showing horse statistics for 1929. Columns include category (6. 馬, 7. 前二), sub-categories (牝, 牡, 驢, 計, 蕃殖(農蕃)馬, 放牧馬, 牝, 牡, 計), and values for head count and insurance amount.

Table for page 93 showing livestock statistics for 1929. Columns include category (乳牛, 蕃殖(農蕃)牛, 育成牛, 三號), sub-categories (牝, 牡, 計), and values for head count and insurance amount.

Table for page 93 showing horse statistics for 1929. Columns include category (6. 馬, 7. 前二), sub-categories (牝, 牡, 驢, 計, 蕃殖(農蕃)馬, 放牧馬, 牝, 牡, 計), and values for head count and insurance amount.



長野 11. 道府縣別新加入年度別

Table for Nagano Prefecture showing agricultural statistics for 1925-1929. Includes categories for milk cows, breeding cows, and various types of horses.

岐阜

Table for Gifu Prefecture showing agricultural statistics for 1925-1929. Includes categories for milk cows, breeding cows, and various types of horses.

静岡

Table for Shizuoka Prefecture showing agricultural statistics for 1925-1929. Includes categories for milk cows, breeding cows, and various types of horses.

Table for Shizuoka Prefecture showing agricultural statistics for 1925-1929. Includes categories for milk cows, breeding cows, and various types of horses.

Table for Shizuoka Prefecture showing agricultural statistics for 1925-1929. Includes categories for milk cows, breeding cows, and various types of horses.

加入頭數及保險金額 (用途別) (續) 昭和九年度

Table for Nagano Prefecture showing head counts and insurance amounts for agricultural machinery and equipment in 1929.

Table for Gifu Prefecture showing head counts and insurance amounts for agricultural machinery and equipment in 1929.

Table for Shizuoka Prefecture showing head counts and insurance amounts for agricultural machinery and equipment in 1929.

Table for Shizuoka Prefecture showing head counts and insurance amounts for agricultural machinery and equipment in 1929.

Table for Shizuoka Prefecture showing head counts and insurance amounts for agricultural machinery and equipment in 1929.

Table for Shizuoka Prefecture showing head counts and insurance amounts for agricultural machinery and equipment in 1929.







京 都

11. 道府縣別新加入年度別

新加入年度	用途別	1. 乳牛		蕃殖(農蕃)牛		4. 前牛				三 號			
		頭數	金額	頭數	金額	成 牛		計		牝		牡	
						頭數	金額	頭數	金額	頭數	金額	頭數	金額
昭和五年度	和	...	...	1,082	124,420	...	...	...	...	...	...	...	...
昭和六年度	和	...	...	364	39,960	...	...	...	...	...	...	...	...
昭和七年度	和	...	...	395	42,370	...	...	...	...	...	...	...	...
昭和八年度	和	12	1,400	508	53,590	...	...	...	...	...	...	...	...
昭和九年度	和	62	7,810	2,806	290,832	...	...	...	...	...	...	...	...
昭和九年度	和	12	1,400	2,349	260,340	...	...	...	...	...	...	...	...
昭和九年度	和	74	9,210	5,155	551,172	...	...	...	...	...	...	...	...

新加入年度	用途別	6. 純馬				蕃殖(農蕃)馬		7. 前二					
		牝		牡		頭數	金額	放 牧		計		牝 牡	
		頭數	金額	頭數	金額			頭數	金額	頭數	金額	頭數	金額
昭和五年度	和	...	...	1	200	...	...	...	...	...	...	...	...
昭和六年度	和	...	...	1	130	...	...	...	...	...	...	...	...
昭和七年度	和	...	...	3	200	...	...	...	...	...	...	...	...
昭和八年度	和	...	...	1	50	25	2,110	26	2,160	...	...	...	...
昭和九年度	和	...	...	2	330	3	200	5	530	...	...	...	...
昭和九年度	和	...	...	3	380	28	2,310	31	2,690	...	...	...	...

大 阪

新加入年度	用途別	1. 乳牛		蕃殖(農蕃)牛		4. 前牛				三 號			
		頭數	金額	頭數	金額	成 牛		計		牝		牡	
						頭數	金額	頭數	金額	頭數	金額	頭數	金額
昭和五年度	和	...	...	...	...	...	...	...	...	...	...	...	...
昭和六年度	和	...	...	...	...	...	...	...	...	...	...	...	...
昭和七年度	和	...	...	...	...	...	...	...	...	...	...	...	...
昭和八年度	和	12	1,400	...	...	...	...	...	...	...	...	...	...
昭和九年度	和	12	1,400	...	...	...	...	...	...	...	...	...	...

新加入年度	用途別	6. 純馬				蕃殖(農蕃)馬		7. 前二					
		牝		牡		頭數	金額	放 牧		計		牝 牡	
		頭數	金額	頭數	金額			頭數	金額	頭數	金額	頭數	金額
昭和五年度	和	...	...	...	...	...	...	...	...	...	...	...	...
昭和六年度	和	...	...	...	...	...	...	...	...	...	...	...	...
昭和七年度	和	...	...	...	...	...	...	...	...	...	...	...	...
昭和八年度	和	...	...	5	600	5	600	...	...	...	...	...	...
昭和九年度	和	...	...	5	600	5	600	...	...	...	...	...	...

兵 庫

新加入年度	用途別	1. 乳牛		蕃殖(農蕃)牛		4. 前牛				三 號			
		頭數	金額	頭數	金額	成 牛		計		牝		牡	
						頭數	金額	頭數	金額	頭數	金額	頭數	金額
昭和五年度	和	...	...	291	35,777	...	...	...	...	...	...	...	...
昭和六年度	和	6	1,450	415	50,750	...	...	...	...	...	...	...	...
昭和七年度	和	5	1,490	821	96,783	...	...	...	...	...	...	...	...
昭和八年度	和	60	10,243	2,710	296,405	...	...	...	...	...	...	...	...
昭和九年度	和	119	23,416	6,891	786,667	...	...	...	...	...	...	...	...
昭和九年度	和	71	13,183	4,237	479,715	...	...	...	...	...	...	...	...
昭和九年度	和	190	36,599	11,281	1,266,382	...	...	...	...	...	...	...	...

新加入年度	用途別	6. 純馬				蕃殖(農蕃)馬		7. 前二					
		牝		牡		頭數	金額	放 牧		計		牝 牡	
		頭數	金額	頭數	金額			頭數	金額	頭數	金額	頭數	金額
昭和五年度	和	...	...	...	...	12	1,160	...	...	...	...	...	...
昭和六年度	和	...	...	...	...	6	560	...	...	...	...	...	...
昭和七年度	和	...	...	1	48	...	...	...	...	...	...	...	...
昭和八年度	和	5	392	16	1,600	21	1,992	...	...	...	...	...	...
昭和九年度	和	13	1,095	6	650	47	6,038	66	7,783	...	...	...	...
昭和九年度	和	5	392	1	48	16	1,600	22	2,040	...	...	...	...
昭和九年度	和	18	1,487	7	698	63	7,638	88	9,823	...	...	...	...

加入頭數及保險金額

(用途別) (續)

昭和九年度

牛 計	農 耕 (其 他) 牛 計												
	牝		牡		計		牝		牡		計		
	頭數	金額	頭數	金額	頭數	金額	頭數	金額	頭數	金額	頭數	金額	
...	...	...	...	...	...	...	...	...	...	...	...	...	
...	...	8	770	56	5,590	1	100	65	6,460	1,090	125,190	56	5,590
...	...	361	20,710	45	3,980	1	100	407	24,790	725	60,670	45	3,980
...	...	334	25,640	135	12,330	4	300	473	38,270	729	68,010	135	12,330
...	...	592	46,045	433	23,040	11	910	1,036	69,995	1,100	99,635	433	23,040
...	...	4,778	372,782	3,001	173,305	241	14,610	8,020	560,697	7,584	663,614	3,001	173,305
...	...	1,295	93,165	669	44,940	17	1,410	1,981	139,515	3,644	353,505	669	44,940
...	...	6,073	465,947	3,670	218,245	258	16,020	10,001	700,212	11,228	1,017,119	3,670	218,245

馬 計	農 耕 (其 他) 馬 計												
	牝		牡		計		牝		牡		計		
	頭數	金額	頭數	金額	頭數	金額	頭數	金額	頭數	金額	頭數	金額	
...	...	...	...	...	...	...	...	...	...	...	...	...	
...	...	...	...	2	120	...	...	2	120	...	...	...	
...	...	...	...	10	975	6	550	16	1,525	...	...	...	
...	...	...	...	7	740	16	1,650	23	2,390	...	...	...	
...	...	...	...	4	400	20	2,540	66	5,510	90	8,450	4	400
...	...	...	...	19	1,835	22	2,200	41	4,035	...	...	...	
...	...	...	...	4	400	39	4,375	88	7,710	131	12,485	4	400

牛 計	農 耕 (其 他) 牛 計												
	牝		牡		計		牝		牡		計		
	頭數	金額	頭數	金額	頭數	金額	頭數	金額	頭數	金額	頭數	金額	
...	...	...	...	...	...	...	...	...	...	...	...	...	
...	...	4	280	...	...	4	280	4	280	...	...	...	
...	...	80	33	2,240	1	80	...	...	34	2,320	34	2,320	
...	...	990	187	11,945	13	920	1	50	201	12,915	196	12,935	
...	...	84	8,080	2,614	149,115	57	3,140	2	110	2,673	152,365	2,691	156,465
...	...	10	1,070	224	14,465	14	1,000	1	50	239	15,515	234	15,535
...	...	94	9,150	2,838	163,580	71	4,140	3	160	2,912	167,880	2,925	172,000

馬 計	農 耕 (其 他) 馬 計											
	牝		牡		計		牝		牡		計	
	頭數	金額	頭數	金額	頭數	金額	頭數	金額	頭數	金額	頭數	金額
...	...	...	...	...	...	...	...	...	...	...	...	...
...	...	...	...	...	...	...	...	...	...	...	...	...
...	...	...	...	...	...	...	...	...	...	...	...	...
...	...	...	...	5	600	5	600	...	...	...	...	...
...	...	...	...	5	600	5	600	...	...	...	...	...

牛 計	農 耕 (其 他) 牛 計												
	牝		牡		計		牝		牡		計		
	頭數	金額	頭數	金額	頭數	金額	頭數	金額	頭數	金額	頭數	金額	
...	...	...	...	...	...	...	...	...	...	...	...	...	
...	...	...	...	...	...	...	...	...	...	...	...	...	
...	...	...	...	...	...	...	...	...	...	...	...	...	
...	...	380	33,335	34	2,805	7	400	421	36,540	1,201	130,118	34	2,805
...	...	712	66,433	472	31,451	118	8,154	1,302	106,038	3,422	362,838	472	31,451
...	...	1,870	183,806	1,205	76,273	156	10,604	3,231	270,683	8,761	970,473	1,205	76,273
...	...	1,092	99,768	506	34,256	125	8,554	1,723	142,578	5,329	579,483	506	34,256
...	...	2,962	283,574	1,711	110,529	281	19,158	4,954	413,261	14,090	1,549,956	1,711	110,529

馬 計	農 耕 (其 他) 馬 計											
	牝		牡		計		牝		牡		計	
	頭數	金額	頭數	金額	頭數	金額	頭數	金額	頭數	金額	頭數	金額
...	...	...	...	...	...	...	...	...	...	...	...	...
...	...	...	...	...	...	...	...	...	...	...	...	...
...	...	...	...	...	...	...	...	...	...	...	...	...
...	...	...	...	12	1,160	...	...	...	...	...	...	...
...	...	...	...	6	560	...	...	...	...	...	...	...
...	...	...	...	11	860	...	...	...	...	...	...	...



新加入年度	1. 乳牛		蕃殖(農蕃)牛		4. 前牛				3. 號			
	頭數	金額	頭數	金額	育成牛		牝		牝		牝	
					頭數	金額	頭數	金額	頭數	金額	頭數	金額
昭和五六年	-	-	-	-	-	-	-	-	-	-	-	-
昭和六七年	-	-	-	-	-	-	-	-	-	-	-	-
昭和七八九	132	17,940	14	1,410	-	-	-	-	68	7,280	8	860
昭和九年度計	132	17,940	14	1,410	-	-	-	-	69	7,420	8	860

新加入年度	6. 純馬				7. 前二					
	牝		牝		蕃殖(農蕃)馬		放牧馬		牝	
	頭數	金額	頭數	金額	頭數	金額	頭數	金額	頭數	金額
昭和五六年	-	-	-	-	-	-	-	-	-	-
昭和六七年	-	-	-	-	-	-	-	-	-	-
昭和七八九	1	100	4	500	18	2,180	23	2,780	-	-
昭和九年度計	1	100	4	500	18	2,180	23	2,780	-	-

鳥根

新加入年度	1. 乳牛		蕃殖(農蕃)牛		4. 前牛				3. 號			
	頭數	金額	頭數	金額	育成牛		牝		牝		牝	
					頭數	金額	頭數	金額	頭數	金額	頭數	金額
昭和五六年	-	-	195	18,405	-	-	-	-	-	-	-	-
昭和六七年	-	-	503	41,965	-	-	-	-	-	-	-	-
昭和七八九	7	680	1,376	113,564	-	-	-	-	-	-	-	-
昭和九年度計	45	5,145	9,721	793,417	-	-	-	-	-	-	-	-
昭和九年度計	52	5,825	11,795	967,451	-	-	-	-	-	-	-	-

新加入年度	6. 純馬				7. 前二					
	牝		牝		蕃殖(農蕃)馬		放牧馬		牝	
	頭數	金額	頭數	金額	頭數	金額	頭數	金額	頭數	金額
昭和五六年	-	-	-	-	-	-	-	-	-	-
昭和六七年	-	-	-	-	-	-	-	-	-	-
昭和七八九	4	240	1	30	20	2,092	25	2,362	39	8,361
昭和九年度計	4	240	1	30	21	2,192	26	2,462	138	11,356

新加入年度	1. 乳牛		蕃殖(農蕃)牛		4. 前牛				3. 號			
	頭數	金額	頭數	金額	育成牛		牝		牝		牝	
					頭數	金額	頭數	金額	頭數	金額	頭數	金額
昭和五六年	-	-	-	-	-	-	-	-	-	-	-	-
昭和六七年	-	-	-	-	-	-	-	-	-	-	-	-
昭和七八九	140	8,140	240	199,654	143	6,894	26	1,290	2,431	207,838	2,344	208,344
昭和九年度計	140	8,140	240	199,654	144	6,994	26	1,290	2,436	208,178	2,349	208,724

新加入年度	6. 純馬				7. 前二					
	牝		牝		蕃殖(農蕃)馬		放牧馬		牝	
	頭數	金額	頭數	金額	頭數	金額	頭數	金額	頭數	金額
昭和五六年	-	-	-	-	-	-	-	-	-	-
昭和六七年	-	-	-	-	-	-	-	-	-	-
昭和七八九	1	100	7	520	23	2,080	31	2,700	1	100
昭和九年度計	1	100	7	520	23	2,080	31	2,700	1	100

新加入年度	1. 乳牛		蕃殖(農蕃)牛		4. 前牛				3. 號			
	頭數	金額	頭數	金額	育成牛		牝		牝		牝	
					頭數	金額	頭數	金額	頭數	金額	頭數	金額
昭和五六年	-	-	9	300	4	370	13	670	195	18,405	9	300
昭和六七年	-	-	503	41,965	29	1,020	31	1,100	504	42,015	1	30
昭和七八九	7	680	1,376	113,564	89	4,031	147	7,057	1,377	113,744	57	2,946
昭和九年度計	45	5,145	9,721	793,417	806	44,901	1,917	111,482	9,740	794,787	1,092	65,211
昭和九年度計	52	5,825	11,795	967,451	806	44,901	1,917	111,482	9,740	794,787	1,092	65,211

新加入年度	6. 純馬				7. 前二					
	牝		牝		蕃殖(農蕃)馬		放牧馬		牝	
	頭數	金額	頭數	金額	頭數	金額	頭數	金額	頭數	金額
昭和五六年	-	-	-	-	-	-	-	-	-	-
昭和六七年	-	-	-	-	-	-	-	-	-	-
昭和七八九	2	170	5	280	8	540	15	895	101	8,436
昭和九年度計	2	170	7	390	8	540	17	1,005	140	11,431







11. 道府縣別新加入年度別

Table for Tokushima Prefecture showing livestock statistics by year (昭和五六年, 昭和七七八九, 昭和九年度計) and category (乳牛, 蕃殖(農蕃)牛, 育成牛, 三號, 純種).

Table for Tokushima Prefecture showing horse statistics by year and category (純馬, 蕃殖(農蕃)馬, 放牧馬, 二號, 純種).

Table for Ehime Prefecture showing livestock statistics by year and category (乳牛, 蕃殖(農蕃)牛, 育成牛, 三號, 純種).

Table for Ehime Prefecture showing horse statistics by year and category (純馬, 蕃殖(農蕃)馬, 放牧馬, 二號, 純種).

加入頭數及保險金額 (用途別) (續)

Table for Tokushima Prefecture showing insurance statistics by year and category (牛, 農耕(其他)牛, 牛計, 純種, 三號, 純種).

Table for Ehime Prefecture showing insurance statistics by year and category (馬, 農耕(其他)馬, 馬計, 純種, 二號, 純種).

Table for Ehime Prefecture showing insurance statistics by year and category (牛, 農耕(其他)牛, 牛計, 純種, 三號, 純種).

Table for Ehime Prefecture showing insurance statistics by year and category (馬, 農耕(其他)馬, 馬計, 純種, 二號, 純種).



11. 道府縣別新加入年度別

Table for Kochi Prefecture showing livestock statistics (cattle, horses) from 1926 to 1934. Includes columns for year, category, head count, and value.

福岡

Table for Fukuoka Prefecture showing livestock statistics (cattle, horses) from 1926 to 1934. Includes columns for year, category, head count, and value.

佐賀

Table for Saga Prefecture showing livestock statistics (cattle, horses) from 1926 to 1934. Includes columns for year, category, head count, and value.

加入頭數及保險金額 (用途別) (續)

Table for Shōwa 9 (1934) showing livestock statistics (cattle, horses) by purpose. Includes columns for category, head count, and value.

Table for Shōwa 9 (1934) showing livestock statistics (cattle, horses) by purpose. Includes columns for category, head count, and value.

Table for Shōwa 9 (1934) showing livestock statistics (cattle, horses) by purpose. Includes columns for category, head count, and value.



長崎

11. 道府縣別新加入年度別

Table for Nagasaki Prefecture showing livestock statistics (cattle, horses) from 1926 to 1934. Includes columns for 'Newly Added' and 'Total' for various categories like '乳牛' (milk cows) and '前牛' (young cattle).

熊本

Table for Kumamoto Prefecture showing livestock statistics from 1926 to 1934. Similar structure to Nagasaki, covering categories like '乳牛' and '前牛'.

大分

Table for Oita Prefecture showing livestock statistics from 1926 to 1934. Similar structure to Nagasaki and Kumamoto.

加入頭數及保險金額 (用途別) (續)

昭和九年度

Table for Shōwa 9 (1934) showing livestock statistics for various prefectures. Includes categories like '乳牛', '前牛', and '馬' (horses).

Table for Shōwa 9 (1934) showing livestock statistics for various prefectures. Includes categories like '乳牛', '前牛', and '馬'.

Table for Shōwa 9 (1934) showing livestock statistics for various prefectures. Includes categories like '乳牛', '前牛', and '馬'.



宮崎

11. 道府縣別新加入年度別

用途別 新加入年度	1. 乳牛		4. 前牛 三 號									
	養殖(農蕃)牛		育成牛				純				計	
	頭數	金額	頭數	金額	頭數	金額	頭數	金額	頭數	金額	頭數	金額
昭和五年度	...	...	169	15,436	...	...	...	...	...	...	...	...
昭和六年度	...	...	255	19,626	...	...	...	...	...	...	...	...
昭和七年度	1	100	426	30,920	...	...	...	...	...	...	...	...
昭和八年度	1	50	968	69,895	...	...	...	...	...	...	...	...
昭和九年度	14	1,370	4,685	336,790	...	...	...	...	...	...	36	4,340
繼續計	2	150	1,818	135,877	...	...	...	...	...	...	...	...
合計	16	1,520	6,503	472,667	...	...	...	...	...	...	36	4,340

用途別 新加入年度	6. 純馬						7. 前馬 二									
	牝		牡		計		養殖(農蕃)馬				放牧馬				計	
	頭數	金額	頭數	金額	頭數	金額	頭數	金額	頭數	金額	頭數	金額	頭數	金額	頭數	金額
昭和五年度	1	80	1	100	...	...	2	180	160	20,725	...	...	...	...	...	...
昭和六年度	2	110	...	...	1	100	3	210	120	12,825	...	...	...	...	...	...
昭和七年度	2	180	2	130	2	220	6	530	221	22,955	...	...	...	...	...	...
昭和八年度	14	1,020	2	180	12	1,050	28	2,250	731	59,775	...	...	...	...	...	...
昭和九年度	82	6,750	65	6,020	94	8,710	241	21,480	10,262	623,754	...	...	...	...	15	1,070
繼續計	19	1,390	5	410	15	1,370	39	3,170	1,232	116,280	...	...	...	...	...	...
合計	101	8,140	70	6,430	109	10,080	280	24,650	11,484	940,034	...	...	...	...	15	1,070

鹿兒島

用途別 新加入年度	1. 乳牛		4. 前牛 三 號									
	養殖(農蕃)牛		育成牛				純				計	
	頭數	金額	頭數	金額	頭數	金額	頭數	金額	頭數	金額	頭數	金額
昭和五年度	...	...	73	6,590	...	...	1	50	1	50	...	...
昭和六年度	...	...	468	35,622	...	...	...	...	...	...	...	...
昭和七年度	10	450	822	57,830	...	...	1	50	1	50	...	...
昭和八年度	52	7,380	2,605	188,793	2	100	6	280	8	380	...	...
昭和九年度	83	11,430	15,224	1,158,343	846	44,760	855	40,070	1,701	84,830	...	...
繼續計	62	7,830	3,968	288,835	2	100	8	380	10	480	...	...
合計	145	19,260	19,192	1,447,178	848	44,860	863	40,450	1,711	85,310	...	...

用途別 新加入年度	6. 純馬						7. 前馬 二									
	牝		牡		計		養殖(農蕃)馬				放牧馬				計	
	頭數	金額	頭數	金額	頭數	金額	頭數	金額	頭數	金額	頭數	金額	頭數	金額	頭數	金額
昭和五年度	...	...	...	...	...	...	17	2,750	...	...	...	...	...	...	...	...
昭和六年度	...	...	...	4	440	4	440	321	29,314	...	...	...	...	...	...	...
昭和七年度	3	180	2	140	19	1,390	24	1,710	664	52,798	...	...	...	...	...	...
昭和八年度	5	380	2	150	54	5,430	61	5,960	1,520	114,508	...	...	...	...	...	...
昭和九年度	40	4,240	126	11,840	295	29,596	461	45,676	8,166	567,238	...	...	...	...	...	...
繼續計	8	560	4	290	77	7,260	89	8,110	2,522	199,370	...	...	...	...	...	...
合計	48	4,800	130	12,130	372	36,856	550	53,786	10,688	766,608	...	...	...	...	...	...

加入頭數及保險金額

(用途別) (續)

昭和九年度

用途別 新加入年度	1. 乳牛		4. 前牛 三 號									
	養殖(農蕃)牛		育成牛				純				計	
	頭數	金額	頭數	金額	頭數	金額	頭數	金額	頭數	金額	頭數	金額
昭和五年度	...	...	169	15,436	...	...	...	...	...	...	...	...
昭和六年度	...	...	255	19,626	...	...	...	...	...	...	...	...
昭和七年度	1	100	426	30,920	...	...	...	...	...	...	...	...
昭和八年度	1	50	968	69,895	...	...	...	...	...	...	...	...
昭和九年度	14	1,370	4,685	336,790	...	...	...	...	...	...	36	4,340
繼續計	2	150	1,818	135,877	...	...	...	...	...	...	...	...
合計	16	1,520	6,503	472,667	...	...	...	...	...	...	36	4,340

用途別 新加入年度	6. 純馬						7. 前馬 二									
	牝		牡		計		養殖(農蕃)馬				放牧馬				計	
	頭數	金額	頭數	金額	頭數	金額	頭數	金額	頭數	金額	頭數	金額	頭數	金額	頭數	金額
昭和五年度	1	80	1	100	...	...	2	180	160	20,725	...	...	...	...	...	...
昭和六年度	2	110	...	...	1	100	3	210	120	12,825	...	...	...	...	...	...
昭和七年度	2	180	2	130	2	220	6	530	221	22,955	...	...	...	...	...	...
昭和八年度	14	1,020	2	180	12	1,050	28	2,250	731	59,775	...	...	...	...	...	...
昭和九年度	82	6,750	65	6,020	94	8,710	241	21,480	10,262	623,754	...	...	...	...	15	1,070
繼續計	19	1,390	5	410	15	1,370	39	3,170	1,232	116,280	...	...	...	...	...	...
合計	101	8,140	70	6,430	109	10,080	280	24,650	11,484	940,034	...	...	...	...	15	1,070

用途別 新加入年度	1. 乳牛		4. 前牛 三 號									
	養殖(農蕃)牛		育成牛				純				計	
	頭數	金額	頭數	金額	頭數	金額	頭數	金額	頭數	金額	頭數	金額
昭和五年度	...	...	73	6,590	...	...	1	50	1	50	...	...
昭和六年度	...	...	468	35,622	...	...	...	...	...	...	...	...
昭和七年度	10	450	822	57,830	...	...	1	50	1	50	...	...
昭和八年度	52	7,380	2,605	188,793	2	100	6	280	8	380	...	...
昭和九年度	83	11,430	15,224	1,158,343	846	44,760	855	40,070	1,701	84,830	...	...
繼續計	62	7,830	3,968	288,835	2	100	8	380	10	480	...	...
合計	145	19,260	19,192	1,447,178	848	44,860	863	40,450	1,711	85,310	...	...

用途別 新加入年度	6. 純馬						7. 前馬 二									
	牝		牡		計		養殖(農蕃)馬				放牧馬				計	
	頭數	金額	頭數	金額	頭數	金額	頭數	金額	頭數	金額	頭數	金額	頭數	金額	頭數	金額
昭和五年度	...	...	...	...	...	...	17	2,750	...	...	...	...	...	...	...	...
昭和六年度	...	...	...	4	440	4	440	321	29,314	...	...	...	...	...	...	...
昭和七年度	3	180	2	140	19	1,390	24	1,710	664	52,798	...	...	...	...	...	...
昭和八年度	5	380	2	150	54	5,430	61	5,960	1,520	114,508	...	...	...	...	...	...
昭和九年度	40	4,240	126	11,840	295	29,596	461	45,676	8,166	567,238	...	...	...	...	...	...
繼續計	8	560	4	290	77	7,260	89	8,110	2,522	199,370	...	...	...	...	...	...
合計	48	4,800	130	12,130	372	36,856	550	53,786	10,688	766,608	...	...	...	...	...	...



12. 年度末現在年 齡 別

用途 年 齡 別	1. 乳 牛		2. 乳 用 種 牛		3. 役 肉 用 種 牛		4. 前 三 號 = 屬 七 ザ ル 牛					
	頭 數	金 額	頭 數	金 額	頭 數	金 額	畜 殖 (農 畜) 牛		育 牝		成 牝	
							頭 數	金 額	頭 數	金 額	頭 數	金 額
6月 1歳	62	4,292	-	-	-	-	6,090	496,972	116	8,095	225	11,440
1歳 2歳	1,078	88,125	38	15,190	217	50,620	16,046	1,294,367	1,024	53,955	865	41,808
2歳 3歳	1,773	187,592	82	28,640	463	105,549	16,364	1,424,488	52	4,635	44	2,510
3歳 4歳	1,661	186,410	30	6,756	330	66,906	14,975	1,278,215	6	500	4	260
4歳 5歳	1,280	146,423	47	17,950	248	52,906	13,384	1,126,668	1	30	...	...
5歳 6歳	734	91,639	21	8,455	117	24,214	12,352	1,023,150	3	400	1	50
6歳 7歳	490	61,359	27	8,310	59	11,459	11,286	919,054	1	50	1	50
7歳 8歳	364	47,366	6	2,033	23	4,250	9,644	761,536	...	...	...	...
8歳 9歳	193	26,620	2	300	3	396	6,690	535,043	...	...	...	...
9歳 10歳	99	12,504	2	280	2	300	3,127	250,083	...	...	...	...
10歳 11歳	24	3,569	1	200	1	200	674	54,770	...	...	...	...
計	7,758	855,899	256	88,114	1,463	316,800	110,632	9,164,346	1,203	72,665	1,140	56,116

用途 年 齡 別	4. 前 三 號 = 屬 七 ザ ル 牛							
	牝		牡		閏		計	
	頭 數	金 額	頭 數	金 額	頭 數	金 額	頭 數	金 額
6月 1歳	11,677	888,817	7,359	361,352	691	31,247	19,727	1,281,416
1歳 2歳	29,522	2,197,642	14,692	775,132	2,795	133,623	47,009	3,106,397
2歳 3歳	30,435	2,399,637	7,536	466,960	1,745	101,369	39,716	2,967,966
3歳 4歳	25,113	1,971,088	3,663	270,628	858	51,319	29,634	2,293,035
4歳 5歳	21,802	1,722,446	2,489	182,268	414	25,348	24,705	1,930,062
5歳 6歳	19,169	1,508,131	1,983	154,461	310	18,921	21,462	1,681,513
6歳 7歳	16,386	1,274,478	1,544	118,100	213	11,963	18,143	1,404,541
7歳 8歳	12,866	990,364	944	70,353	125	7,039	13,935	1,067,756
8歳 9歳	8,667	6,097,1	504	37,847	65	3,963	9,236	712,781
9歳 10歳	3,837	298,447	185	14,502	26	1,305	4,048	314,254
10歳 11歳	806	63,624	49	3,800	3	160	858	67,584
計	180,280	13,985,645	40,948	2,455,403	7,245	386,257	228,473	16,827,305

頭 數 及 保 險 金 額 (用 途 別) 其 一 牛

昭 和 九 年 度

牛 計	牝		牡		計		農 耕 (其 他) 牛		計						
	頭 數	金 額	頭 數	金 額	頭 數	金 額	頭 數	金 額	頭 數	金 額					
	341	19,535	12	650	36	1,650	48	2,300	5,459	383,100	7,098	348,262	691	31,247	13,248
1,889	100,761	14	740	7	320	21	1,060	12,438	843,580	13,820	733,006	2,795	133,623	29,053	1,710,209
96	7,145	29	2,185	24	2,510	53	4,695	13,990	968,329	7,468	461,940	1,745	101,369	23,203	1,531,638
10	760	29	2,690	23	2,440	52	5,130	10,103	689,683	3,635	267,928	858	51,319	14,597	1,008,930
1	30	41	3,540	15	1,830	56	5,370	8,376	592,208	2,474	180,438	414	25,348	11,264	797,994
4	450	37	3,620	33	3,930	70	7,550	6,777	480,961	1,949	150,481	310	18,921	9,036	650,363
2	100	51	4,750	44	5,400	95	10,150	5,048	350,624	1,499	112,650	213	11,963	6,760	475,237
...	...	20	1,860	25	2,705	45	4,565	3,202	226,968	919	67,648	125	7,039	4,246	301,655
...	...	16	1,620	20	2,260	36	3,880	1,961	134,308	484	35,587	65	3,963	2,510	173,858
...	...	1	50	13	1,480	14	1,530	709	48,314	172	13,022	26	1,305	907	62,641
...	...	...	...	3	310	3	310	132	8,854	46	3,490	3	160	181	12,504
2,343	128,781	250	21,705	243	24,835	493	46,540	68,195	4,726,929	39,565	2,374,452	7,245	386,257	115,005	7,487,638

牛 計	牝		牡		閏		計	
	頭 數	金 額	頭 數	金 額	頭 數	金 額	頭 數	金 額
	11,739	893,109	7,359	361,352	691	31,247	19,789	1,285,708
30,600	2,285,767	14,947	840,942	2,795	133,623	48,342	3,260,332	
32,208	2,587,229	8,081	601,149	1,745	101,369	42,034	3,289,747	
26,774	2,157,498	4,023	344,290	858	51,319	31,655	2,553,107	
23,082	1,868,869	2,784	253,124	414	25,348	26,280	2,147,341	
19,904	1,599,770	2,121	187,130	310	18,921	22,335	1,805,821	
16,876	1,335,837	1,630	137,869	213	11,963	18,719	1,485,669	
13,229	1,037,730	973	76,636	125	7,039	14,327	1,121,405	
8,860	697,591	509	38,543	65	3,963	9,434	740,097	
3,936	310,951	189	15,082	26	1,305	4,151	327,338	
830	67,193	51	4,200	3	160	884	71,553	
188,038	14,841,544	42,667	2,860,317	7,245	386,257	237,950	18,088,118	



12. 年度末現在年 齡 別

用途別 年 齡 別	5. 種 牡 馬		6. 純 馬								蕃 殖(農 蕃)馬	
	頭 數	金 額	牝		牡		騾		計		頭 數	金 額
			頭 數	金 額	頭 數	金 額	頭 數	金 額	頭 數	金 額		
明 2 歲	-	-	11	875	2	110	18	1,400	31	2,385	1,554	96,311
3 歲	...	...	5	310	14	1,070	18	1,470	37	2,850	2,362	187,608
4 歲	50	22,240	29	2,504	14	1,640	81	7,610	124	11,754	3,730	291,277
5 歲	80	27,300	54	4,620	58	6,440	200	19,865	312	30,925	5,998	469,312
6 歲	54	17,550	95	9,042	60	5,950	284	28,498	439	43,490	6,217	487,587
7 歲	45	15,600	128	13,220	69	6,950	330	34,092	527	54,262	5,778	447,572
8 歲	49	18,910	157	14,165	88	8,030	435	43,418	680	65,613	6,217	477,572
9 歲	34	12,640	148	12,800	109	8,835	430	41,107	687	62,742	6,218	468,563
10 歲	44	18,450	152	12,160	81	5,118	330	31,393	563	48,671	5,579	415,292
11 歲	31	11,310	107	8,397	78	5,102	246	21,332	431	34,831	4,605	325,444
12 歲	27	10,020	89	6,558	44	3,150	187	16,257	320	25,965	4,262	294,597
13 歲	31	9,290	56	3,928	33	2,375	138	11,719	227	18,022	4,188	279,689
14 歲	22	8,100	49	4,240	22	1,540	107	9,347	178	15,127	3,458	221,132
15 歲	21	5,440	35	2,490	15	768	67	4,932	117	8,190	2,744	174,036
16 歲	8	2,150	10	642	6	330	16	1,413	32	2,385	585	40,262
計	496	179,000	1,125	95,951	693	57,408	2,887	273,853	4,705	427,212	63,495	4,676,254

用途別 年 齡 別	7. 前 二 號 = 屬 七 年 馬											
	農 耕 (其 他) 馬						計					
	牝		牡		騾		計		牝		牡	
明 2 歲	2,565	118,390	2,572	128,963	80	4,721	5,217	252,074	4,173	217,721	2,608	131,393
3 歲	2,716	188,453	3,088	242,119	735	46,081	6,539	476,653	5,178	383,920	3,088	242,119
4 歲	2,642	194,914	1,536	110,178	1,740	118,837	5,918	423,929	6,525	498,945	1,538	110,318
5 歲	2,744	197,720	933	63,842	1,926	137,576	5,603	399,138	8,924	680,256	933	63,842
6 歲	2,578	183,060	751	50,635	1,904	138,122	5,233	371,817	8,963	682,836	751	50,635
7 歲	2,500	178,011	476	31,896	1,738	129,692	4,714	339,599	8,446	636,815	476	31,896
8 歲	2,463	164,799	461	28,366	1,724	130,155	4,648	323,320	8,888	657,127	461	28,366
9 歲	2,512	165,943	457	29,516	1,649	120,058	4,618	315,517	8,936	648,343	457	29,516
10 歲	2,183	142,888	303	17,124	1,386	96,406	3,872	256,418	7,901	567,702	304	17,224
11 歲	1,905	117,846	309	17,361	1,001	72,291	3,215	207,498	6,671	454,702	310	17,461
12 歲	1,733	105,273	250	14,069	818	53,128	2,801	172,470	6,121	408,939	250	14,069
13 歲	1,678	94,449	230	10,656	671	42,196	2,579	147,301	6,009	384,201	230	10,656
14 歲	1,298	72,676	140	6,954	525	33,423	1,963	113,053	4,873	301,311	140	6,954
15 歲	1,138	62,666	115	5,886	344	20,253	1,597	88,805	3,967	242,153	116	5,938
16 歲	179	10,462	19	1,118	63	3,598	261	15,178	778	51,594	19	1,118
計	30,834	1,997,550	11,640	758,683	16,304	1,146,537	58,778	3,902,770	96,353	6,816,565	11,681	761,503

頭 數 及 保 險 金 額 (用 途 別) 其 二 馬

昭 和 九 年 度

7. 前 二 號 = 屬 七 年 馬													
放 牧 馬						馬 計							
牝		牡		計		牝		牡		計			
51	2,780	36	2,430	87	5,210	3	240	...	...	...	3	240	
89	7,235	...	...	89	7,235	11	624	2	140	...	13	764	
134	11,355	...	...	134	11,355	19	1,399	...	...	...	19	1,399	
166	12,230	...	...	166	12,230	15	894	...	...	2	154	17	1,048
153	11,300	...	...	153	11,300	16	989	...	...	2	190	18	1,179
144	9,880	...	...	144	9,880	24	1,352	...	...	3	300	27	1,652
173	12,735	...	...	173	12,735	35	2,021	...	...	4	450	39	2,471
170	12,020	...	...	170	12,020	36	1,817	...	...	9	820	45	2,637
120	8,410	...	...	120	8,410	19	1,112	1	100	9	870	29	2,082
129	9,785	1	100	130	9,885	32	1,627	...	...	7	682	39	2,309
109	8,190	...	...	109	8,190	17	879	...	...	4	360	21	1,239
125	9,235	...	...	125	9,235	18	828	...	...	3	280	21	1,108
106	6,885	...	...	106	6,885	11	618	...	...	4	370	15	988
78	5,095	...	...	78	5,095	7	356	1	50	4	400	12	806
11	700	...	...	11	700	3	170	...	...	1	80	4	250
1,758	127,835	37	2,530	1,795	130,365	266	14,926	4	290	52	4,956	322	20,172

馬 計											
馬						計					
牝		牡		計		牝		牡		計	
80	4,721	6,861	353,835	4,184	218,596	2,610	131,503	98	6,121	6,892	356,220
735	46,081	9,001	672,120	5,183	384,230	3,102	243,189	753	47,551	9,038	674,970
1,740	118,837	9,803	728,100	6,554	501,449	1,602	134,198	1,821	126,447	9,977	762,094
1,928	137,730	11,785	881,828	8,978	684,876	1,071	97,582	2,128	157,595	12,177	940,053
1,906	138,312	11,620	871,783	9,058	691,878	865	74,135	2,190	166,810	12,113	932,823
1,741	129,992	10,663	798,703	8,574	650,035	590	54,446	2,071	164,084	11,235	868,565
1,728	130,605	11,077	816,098	9,045	671,292	598	55,306	2,163	174,023	11,806	900,621
1,658	120,878	11,051	798,737	9,084	661,143	600	50,991	2,088	161,985	11,772	874,119
1,395	97,276	9,600	682,202	8,053	579,862	429	40,792	1,725	128,669	10,207	749,323
1,008	72,973	7,989	545,136	6,778	463,099	419	33,873	1,254	94,305	8,451	591,277
821	53,288	7,192	476,296	6,210	415,497	321	27,239	1,008	69,545	7,539	512,281
675	42,676	6,914	437,533	6,065	388,129	294	22,321	813	54,395	7,172	464,845
529	33,793	5,542	342,058	4,922	305,551	184	16,594	636	43,140	5,742	365,285
348	20,653	4,431	268,742	4,002	244,643	152	12,144	415	25,585	4,569	282,372
64	3,678	861	56,390	788	52,236	33	3,598	80	5,091	901	60,925
16,356	1,151,493	124,390	8,729,561	97,478	6,912,516	12,870	997,911	19,243	1,425,346	129,591	9,335,773



北海道

13. 年度末現在道府縣別

Table for Hokkaido showing livestock statistics by age and category (乳牛, 畜産(農畜)牛, 育成牛, 牝, 牡, 計, 牝, 牡, 計). Includes sub-sections for 6. 馬 and 7. 前二 (畜産(農畜)馬, 放牧馬, 駒).

青森

Table for Aomori showing livestock statistics by age and category (乳牛, 畜産(農畜)牛, 育成牛, 牝, 牡, 計, 牝, 牡, 計). Includes sub-sections for 6. 馬 and 7. 前二 (畜産(農畜)馬, 放牧馬, 駒).

年齢別頭数及保険金額

(用途別)

昭和九年度

Table for Aomori showing age-specific head counts and insurance amounts by category (牛, 農耕(其他)牛, 牛計, 牝, 牡, 計, 牝, 牡, 計). Includes sub-sections for 6. 馬 and 7. 前二 (畜産(農畜)馬, 放牧馬, 駒).

Table for Aomori showing age-specific head counts and insurance amounts by category (牛, 農耕(其他)牛, 牛計, 牝, 牡, 計, 牝, 牡, 計). Includes sub-sections for 6. 馬 and 7. 前二 (畜産(農畜)馬, 放牧馬, 駒).



岩手

13. 年度末現在道府縣別

Table for Iwate Prefecture showing livestock statistics by age and category (乳牛, 畜産(農畜)牛, 育成牛, 三號, 6. 馬, 7. 前二, 放牧馬, 駒).

宮城

Table for Miyagi Prefecture showing livestock statistics by age and category (乳牛, 畜産(農畜)牛, 育成牛, 三號, 6. 馬, 7. 前二, 放牧馬, 駒).

年齢別頭数及保険金額

(用途別) (續)

昭和九年度

Table for Shouwa 9th year showing age-specific head counts and insurance amounts for various livestock categories (牛, 馬, 畜産(農畜)牛, 育成牛, 三號, 6. 馬, 7. 前二, 放牧馬, 駒).

Table for Shouwa 9th year showing age-specific head counts and insurance amounts for various livestock categories (牛, 馬, 畜産(農畜)牛, 育成牛, 三號, 6. 馬, 7. 前二, 放牧馬, 駒).



秋 田 13. 年度末現在道府縣別

Table with columns for age (用途別), sex (性別), and categories: 1. 乳牛, 2. 養殖(農畜)牛, 3. 育成牛, 4. 前牛, 5. 三號, 6. 馬, 7. 前二, 8. 馬. Includes sub-headers for head count and amount.

山 形

Table with columns for age (用途別), sex (性別), and categories: 1. 乳牛, 2. 養殖(農畜)牛, 3. 育成牛, 4. 前牛, 5. 三號, 6. 馬, 7. 前二, 8. 馬. Includes sub-headers for head count and amount.

年齡別頭數及保險金額 (用途別) (續) 昭和九年度

Table with columns for age (用途別), sex (性別), and categories: 1. 牛計, 2. 農耕(其他)牛計, 3. 牛計, 4. 牛計, 5. 牛計, 6. 馬計, 7. 馬計, 8. 馬計, 9. 馬計. Includes sub-headers for head count and amount.

Table with columns for age (用途別), sex (性別), and categories: 1. 牛計, 2. 農耕(其他)牛計, 3. 牛計, 4. 牛計, 5. 牛計, 6. 馬計, 7. 馬計, 8. 馬計, 9. 馬計. Includes sub-headers for head count and amount.



福 島

13. 年度末現在道府縣別

用途別 年 齡	1. 乳 牛		4. 前 牛				三 號			
	蕃殖(農蕃)牛		育 成		牛 計		牝		牡	
	頭數	金額	頭數	金額	頭數	金額	頭數	金額	頭數	金額
6月以上	...	...	...	...	...	...	...	...	...	...
1歲	...	...	...	...	...	...	...	...	...	...
2歲	2	180	...	...	...	...	...	...	...	...
3歲	...	...	2	120	...	...	...	...	...	...
4歲	...	...	2	210	...	...	...	...	...	...
5歲	...	...	...	...	...	...	...	...	...	...
6歲	1	100	...	...	...	...	...	...	...	...
7歲	3	600	...	...	...	...	...	...	...	...
8歲	1	200	1	50	...	...	...	...	...	...
9歲	...	...	...	...	...	...	...	...	...	...
10歲	...	...	1	50	...	...	...	...	...	...
計	7	1,080	6	430	...	...	...	...	...	...

用途別 年 齡	6. 純 馬				7. 前 二					
	牝		牡		蕃殖(農蕃)馬		放 牧		馬 計	
	頭數	金額	頭數	金額	頭數	金額	頭數	金額	頭數	金額
2歲	1	50	...	...	1	50	4	170	...	...
3歲	...	...	...	...	...	...	224	18,319	...	...
4歲	...	...	...	...	...	...	291	21,906	...	...
5歲	1	100	...	...	1	100	502	31,890	...	...
6歲	1	100	...	...	1	100	434	28,561	...	...
7歲	1	50	1	100	2	150	291	18,871	...	...
8歲	1	50	1	100	2	150	318	20,258	...	...
9歲	3	250	3	350	6	600	327	20,658	...	...
10歲	2	150	1	100	3	250	270	17,266	...	...
11歲	3	250	1	130	4	380	283	17,636	...	...
12歲	2	170	1	80	3	250	226	14,154	...	...
13歲	4	410	1	130	5	540	219	13,462	...	...
14歲	1	50	2	200	3	250	180	11,150	...	...
15歲	3	150	...	...	3	150	150	8,945	...	...
16歲	...	...	...	...	...	...	49	3,884	...	...
計	23	1,780	11	1,190	34	2,970	3,768	247,130	...	...

茨 城

用途別 年 齡	1. 乳 牛		4. 前 牛				三 號			
	蕃殖(農蕃)牛		育 成		牛 計		牝		牡	
	頭數	金額	頭數	金額	頭數	金額	頭數	金額	頭數	金額
6月以上	...	...	...	...	...	...	...	...	...	...
1歲	...	...	...	...	...	...	...	...	...	...
2歲	1	100	26	1,678	...	...	...	...	...	...
3歲	1	100	67	4,966	...	...	...	...	...	...
4歲	1	100	50	3,901	...	...	...	...	...	...
5歲	1	150	41	3,106	...	...	...	...	...	...
6歲	...	...	17	1,176	...	...	...	...	...	...
7歲	...	...	4	330	...	...	...	...	...	...
8歲	1	160	6	480	...	...	...	...	...	...
9歲	1	150	5	430	...	...	...	...	...	...
10歲	...	...	2	106	...	...	...	...	...	...
11歲	...	...	...	...	...	...	...	...	...	...
計	5	660	218	16,173	...	...	...	...	...	...

用途別 年 齡	6. 純 馬				7. 前 二					
	牝		牡		蕃殖(農蕃)馬		放 牧		馬 計	
	頭數	金額	頭數	金額	頭數	金額	頭數	金額	頭數	金額
2歲	...	...	1	50	1	50	11	1,160	...	...
3歲	...	...	1	50	1	50	27	2,690	...	...
4歲	1	64	1	70	2	134	40	3,085	...	...
5歲	...	...	5	450	5	450	118	10,184	...	...
6歲	...	...	3	250	3	250	22	2,333	...	...
7歲	1	50	3	160	5	260	2	150	...	...
8歲	...	...	1	80	7	500	8	580	...	...
9歲	1	70	1	65	10	665	4	440	...	...
10歲	...	...	7	350	7	350	...	...	...	...
11歲	...	...	1	50	5	300	6	350	...	...
12歲	...	...	1	50	4	300	5	350	...	...
13歲	...	...	1	70	3	150	4	220	...	...
14歲	...	...	1	50	1	50	5	280	...	...
15歲	...	...	...	...	...	...	1	52	...	...
16歲	1	60	...	...	1	60	...	...	...	...
計	4	244	6	365	51	3,345	61	3,954	233	20,592

年齡別頭數及保險金額

(用途別) (續)

昭和九年度

用途別 年 齡	1. 乳 牛		4. 前 牛				三 號			
	蕃殖(農蕃)牛		育 成		牛 計		牝		牡	
	頭數	金額	頭數	金額	頭數	金額	頭數	金額	頭數	金額
6月以上	...	...	...	...	...	...	...	...	...	...
1歲	...	...	...	...	...	...	...	...	...	...
2歲	...	...	...	...	...	...	...	...	...	...
3歲	...	...	...	...	...	...	...	...	...	...
4歲	...	...	...	...	...	...	...	...	...	...
5歲	...	...	...	...	...	...	...	...	...	...
6歲	...	...	...	...	...	...	...	...	...	...
7歲	...	...	...	...	...	...	...	...	...	...
8歲	...	...	...	...	...	...	...	...	...	...
9歲	...	...	...	...	...	...	...	...	...	...
10歲	...	...	...	...	...	...	...	...	...	...
計	7	1,080	6	430	...	...	...	...	...	...

用途別 年 齡	6. 純 馬				7. 前 二					
	牝		牡		蕃殖(農蕃)馬		放 牧		馬 計	
	頭數	金額	頭數	金額	頭數	金額	頭數	金額	頭數	金額
2歲	...	...	1	50	1	50	4	170	...	...
3歲	...	...	...	...	...	...	224	18,319	...	...
4歲	...	...	...	...	...	...	291	21,906	...	...
5歲	1	100	...	...	1	100	502	31,890	...	...
6歲	1	100	...	...	1	100	434	28,561	...	...
7歲	1	50	1	100	2	150	291	18,871	...	...
8歲	1	50	1	100	2	150	318	20,258	...	...
9歲	3	250	3	350	6	600	327	20,658	...	...
10歲	2	150	1	100	3	250	270	17,266	...	...
11歲	3	250	1	130	4	380	283	17,636	...	...
12歲	2	170	1	80	3	250	226	14,154	...	...
13歲	4	410	1	130	5	540	219	13,462	...	...
14歲	1	50	2	200	3	250	180	11,150	...	...
15歲	3	150	...	...	3	150	150	8,945	...	...
16歲	...	...	...	...	...	...	49	3,884	...	...
計	23	1,780	11	1,190	34	2,970	3,768	247,130	...	...

用途別 年 齡	1. 乳 牛		4. 前 牛				三 號			
	蕃殖(農蕃)牛		育 成		牛 計		牝		牡	
	頭數	金額	頭數	金額	頭數	金額	頭數	金額	頭數	金額
6月以上	...	...	...	...	...	...	...	...	...	...
1歲	...	...	...	...	...	...	...	...	...	...
2歲	...	...	...	...	...	...	...	...	...	...
3歲	...	...	...	...	...	...	...	...	...	...
4歲	...	...	...	...	...	...	...	...	...	...
5歲	...	...	...	...	...	...	...	...	...	...
6歲	...	...	...	...	...	...	...	...	...	...
7歲	...	...	...	...	...	...	...	...	...	...
8歲	...	...	...	...	...	...	...	...	...	...
9歲	...	...	...	...	...	...	...	...	...	...
10歲	...	...	...	...	...	...	...	...	...	...
計	5	660	218	16,173	...	...	...	...	...	...

用途別 年 齡	6. 純 馬				7. 前 二					
	牝		牡		蕃殖(農蕃)馬		放 牧		馬 計	
	頭數	金額	頭數	金額	頭數	金額	頭數	金額	頭數	金額
2歲	...	...	1	50	1	50	11	1,160	...	...
3歲	...	...	1	50	1	50	27	2,690	...	...
4歲	1	64	1	70	2	134	40	3,085	...	...
5歲	...	...	5	450	5	450	118	10,184	...	...
6歲	...	...	3	250	3	250	22	2,333	...	...
7歲	1	50	3	160	5	260	2	150	...	...
8歲	...	...	1	80	7	500	8	580	...	...
9歲	1	70	1	65	10	665	4	440	...	...
10歲	...	...	7	350	7	350	...	...	...	...
11歲	...	...	1	50	5	300	6	350	...	...
12歲	...	...	1	50	4	300	5	350	...	...
13歲	...	...	1	70	3	150	4	220	...	...
14歲	...	...	1	50	1	50	5	280	...	...
15歲	...	...	...	...	...	...	1	52	...	...
16歲	1	60	...	...	1	60	...	...	...	...
計	4	244	6	365	51	3,345	61	3,954	233	20,592



栃 木

13. 年度末現在道府縣別

用途別 年齢別	1. 乳牛		蕃殖(農蕃)牛		4. 前牛				三 號			
	頭數	金額	頭數	金額	育 成		牛 計		牝		牡	
					頭數	金額	頭數	金額	頭數	金額	頭數	金額
6月以上	...	...	...	...	...	...	...	...	...	...	...	...
1歳	1	200	14	860	...	...	...	...	...	...	...	...
2歳	37	7,130	20	1,355	...	...	...	...	...	...	...	...
3歳	10	1,260	18	1,560	...	...	...	...	...	...	...	...
4歳	18	2,310	5	430	...	...	...	...	...	...	...	...
5歳	14	1,500	3	250	...	...	...	...	...	...	...	...
6歳	7	810	1	70	...	...	...	...	...	...	...	...
7歳	3	440	3	240	...	...	...	...	...	...	...	...
8歳	1	150	1	70	...	...	...	...	...	...	...	...
9歳	...	...	1	70	...	...	...	...	...	...	...	...
10歳	1	136	...	...	...	...	...	...	...	...	...	...
計	92	13,936	70	5,145	...	...	...	...	...	...	...	...

用途別 年齢別	6. 純 馬				7. 前 二					
	牝		牡		蕃殖(農蕃)馬		放 牧		馬 計	
	頭數	金額	頭數	金額	頭數	金額	頭數	金額	頭數	金額
2歳	1	130	1	60	2	190	38	2,402	...	...
3歳	...	...	1	80	4	380	5	460	154	12,270
4歳	1	80	2	180	1	80	4	340	142	10,959
5歳	4	350	4	340	1	60	9	750	143	10,409
6歳	6	630	13	1,100	5	360	24	2,090	166	12,130
7歳	8	910	17	1,470	8	698	33	3,078	149	11,350
8歳	7	630	14	1,290	12	940	33	2,850	152	11,216
9歳	7	700	19	1,530	8	716	34	2,946	135	9,828
10歳	6	520	11	950	2	150	19	1,620	133	9,162
11歳	8	770	16	1,160	3	200	27	2,130	90	6,471
12歳	3	180	9	640	9	710	21	1,530	75	5,630
13歳	5	420	6	420	6	470	17	1,310	90	6,146
14歳	5	550	5	310	6	400	16	1,260	75	4,775
15歳	6	550	4	260	7	486	17	1,296	77	4,563
16歳	...	...	...	...	...	...	...	...	18	1,141
計	67	6,420	122	9,790	72	5,650	261	21,860	1,637	118,462

群馬

用途別 年齢別	1. 乳牛		蕃殖(農蕃)牛		4. 前牛				三 號			
	頭數	金額	頭數	金額	育 成		牛 計		牝		牡	
					頭數	金額	頭數	金額	頭數	金額	頭數	金額
6月以上	...	...	...	...	...	...	...	...	...	...	...	...
1歳	1	50	74	5,487	...	...	...	...	...	...	...	...
2歳	4	400	141	9,890	...	...	...	...	...	...	...	...
3歳	13	1,050	111	7,527	...	...	...	...	...	...	...	...
4歳	15	1,230	70	5,475	...	...	...	...	...	...	...	...
5歳	13	950	46	3,505	...	...	...	...	...	...	...	...
6歳	7	555	22	1,740	...	...	...	...	...	...	...	...
7歳	4	380	12	680	...	...	...	...	...	...	...	...
8歳	8	635	14	1,145	...	...	...	...	...	...	...	...
9歳	...	...	6	480	...	...	...	...	...	...	...	...
10歳	1	100	1	80	...	...	...	...	...	...	...	...
11歳	...	...	...	...	...	...	...	...	...	...	...	...
計	66	5,350	497	36,009	...	...	...	...	...	...	...	...

群馬

用途別 年齢別	6. 純 馬				7. 前 二						
	牝		牡		蕃殖(農蕃)馬		放 牧		馬 計		
	頭數	金額	頭數	金額	頭數	金額	頭數	金額	頭數	金額	
2歳	...	...	...	...	39	2,590	...	...	...	...	
3歳	...	...	...	...	82	5,984	...	...	...	...	
4歳	...	...	...	...	104	8,534	...	...	...	...	
5歳	...	...	1	50	1	150	104	8,792	...	...	
6歳	1	50	1	200	2	250	85	6,657	...	...	
7歳	...	...	...	...	63	4,790	...	...	...	...	
8歳	...	...	2	200	2	200	64	4,950	...	...	
9歳	1	30	...	7	600	8	630	64	5,000	...	...
10歳	1	60	...	7	550	8	610	46	3,490	...	...
11歳	...	...	4	330	4	330	52	3,800	...	...	
12歳	...	...	4	280	4	280	40	2,910	...	...	
13歳	...	...	...	...	38	2,710	...	...	...	...	
14歳	1	100	...	...	31	1,945	...	...	...	...	
15歳	...	...	1	100	1	100	33	2,370	...	...	
16歳	...	...	1	100	1	100	6	430	...	...	
計	4	240	1	200	26	2,210	31	2,650	851	64,952	

年齢別頭數及保險金額

(用途別) (續)

昭和九年度

用途別 年齢別	農 耕 (其 他)		牛 計		牛 計			
	頭數	金額	頭數	金額	牝		牡	
					頭數	金額	頭數	金額
...	9	570	3	120	12	690	13	790
...	55	3,546	25	1,250	2	90	82	4,886
...	72	5,370	27	1,875	3	180	102	7,425
...	42	3,380	9	690	...	...	51	4,070
...	19	1,760	3	290	...	...	22	2,070
...	13	1,140	1	90	...	...	14	1,230
...	2	150	1	80	...	...	3	230
...	6	520	...	...	...	...	6	520
...	2	130	...	...	...	...	2	130
...	...	...	...	...	...	...	1	70
...	...	...	...	...	...	...	...	...
計	220	16,586	69	4,395	5	270	294	21,251

用途別 年齢別	農 耕 (其 他)				馬 計					
	牝		牡		蕃殖(農蕃)馬		放 牧		馬 計	
	頭數	金額	頭數	金額	頭數	金額	頭數	金額	頭數	金額
...	27	1,418	132	7,554	21	1,200	180	10,172	65	3,820
...	78	5,290	295	52,290	66	4,480	439	62,060	232	17,560
...	100	6,296	594	44,828	181	12,241	875	63,365	242	17,255
...	138	9,300	406	29,424	169	11,588	713	50,312	281	19,709
...	163	10,484	336	24,742	161	11,059	660	46,285	329	22,614
...	128	7,990	249	18,710	127	9,342	504	36,042	277	19,300
...	117	7,195	216	15,830	119	8,236	452	31,261	269	18,411
...	116	7,184	212	15,250	90	5,988	418	28,422	251	17,012
...	95	5,696	112	7,670	98	6,198	305	19,564	228	14,858
...	93	5,504	143	9,776	81	5,146	317	20,426	183	11,975
...	91	5,374	92	6,112	87	5,644	270	17,130	166	11,004
...	89	5,010	80	4,690	71	3,995	240	13,665	179	11,156
...	66	3,754	59	3,450	60	3,521	185	10,725	141	8,529
...	83	4,466	39	2,260	33	1,864	155	8,590	160	9,029
...	...	...	...	...	...	...	...	...	18	1,141
計	1,384	84,961	2,965	242,586	1,364	90,502	5,713	418,049	3,021	203,423

用途別 年齢別	農 耕 (其 他)				馬 計					
	牝		牡		蕃殖(農蕃)馬		放 牧		馬 計	
	頭數	金額	頭數	金額	頭數	金額	頭數	金額	頭數	金額
...	1	50	19	970	5	360	25	1,380	40	2,640
...	22	1,153	63	4,317	10	630	95	6,100	104	7,137
...	32	2,267	24	1,430	37	2,365	93	6,062	136	10,801
...	23	1,420	10	520	52	3,153	85	5,093	127	10,212
...	28	1,909	128	8,565	46	2,992	202	13,466	113	8,566
...	11	710	2	120	31	2,059	44	2,889	74	5,500
...	22	1,219	1	200	28	1,960	51	3,379	86	6,169
...	13	800	...	...	30	1,959	43	2,759	77	5,800
...	21	1,334	2	160	28	1,989	51	3,483	67	4,824
...	11	648	1	60	21	1,338	33	2,096	63	4,448
...	7	398	1	100	22	1,420	30	1,918	47	3,308
...	6	380	3	260	14	827	23	1,467	44	3,090
...	6	339	...	...	11	700	17	1,039	37	2,284
...	6	410	...	...	14	989	20	1,399	39	2,780
...	1	100	...	...	4	300	5	400	7	530
計	210	13,137	254	16,702	353	23,091	817	52,930	1,061	78,089











用途 年 齡 別	1. 乳 牛		蕃殖(農蕃)牛		4. 前 牛				三 號			
	頭數	金額	頭數	金額	育 成 牛		牛 計		牝		牡	
					頭數	金額	頭數	金額	頭數	金額	頭數	金額
6月以上	...	...	...	...	...	...	...	...	...	...	...	...
1歲	1	150	...	...	...	...	...	...	...	...	...	...
2歲	6	900	1	70	...	...	...	...	...	...	...	...
3歲	3	200	2	200	...	...	...	...	...	...	...	...
4歲	7	850	1	100	...	...	...	...	...	...	...	...
5歲	2	350	1	100	...	...	...	...	...	...	...	...
6歲	5	580	...	...	...	...	...	...	...	...	...	...
7歲	1	100	...	...	...	...	...	...	...	...	...	...
8歲	4	450	...	...	...	...	...	...	...	...	...	...
9歲	...	...	...	...	...	...	...	...	...	...	...	...
10歲	1	100	...	...	...	...	...	...	...	...	...	...
11歲	...	...	...	...	...	...	...	...	...	...	...	...
計	30	3,680	5	470	...	...	...	...	...	...	...	...

用途 年 齡 別	6. 純 馬				7. 前 二									
	牝		牡		蕃殖(農蕃)馬		放 牧 馬		馬 計		牝		牡	
	頭數	金額	頭數	金額	頭數	金額	頭數	金額	頭數	金額	頭數	金額	頭數	金額
2歲	...	...	...	...	...	...	...	...	...	...	...	...	...	
3歲	...	...	...	...	...	...	...	...	...	...	...	...	...	
4歲	...	...	1	150	1	150	2	300	...	...	...	...	...	
5歲	...	...	4	410	1	140	5	550	9	1,230	...	...	...	
6歲	6	830	3	330	1	100	10	1,260	4	550	...	...	...	
7歲	4	490	4	480	...	...	8	970	5	800	...	...	...	
8歲	4	290	4	500	3	270	11	1,060	5	520	...	...	...	
9歲	2	200	4	450	5	370	11	1,020	2	270	...	...	...	
10歲	1	150	...	...	...	...	1	150	4	400	...	...	...	
11歲	...	...	3	220	1	100	4	320	4	330	...	...	...	
12歲	1	100	...	...	1	80	2	180	...	...	...	...	...	
13歲	1	80	...	...	60	...	2	140	1	200	...	...	...	
14歲	1	80	...	...	...	...	1	80	1	55	...	...	...	
15歲	...	...	1	...	...	...	1	80	...	...	...	...	...	
16歲	...	...	...	...	...	...	...	...	...	...	...	...	...	
計	20	2,220	24	2,600	12	1,060	56	5,880	38	4,735	...	...	...	

用途 年 齡 別	1. 乳 牛		蕃殖(農蕃)牛		4. 前 牛				三 號			
	頭數	金額	頭數	金額	育 成 牛		牛 計		牝		牡	
					頭數	金額	頭數	金額	頭數	金額	頭數	金額
6月以上	...	...	...	...	...	...	...	...	...	...	...	...
1歲	...	...	81	5,649	...	...	...	...	...	...	...	...
2歲	...	...	196	14,093	...	...	...	...	...	...	...	...
3歲	1	150	108	8,746	...	...	...	...	...	...	...	...
4歲	2	450	85	7,095	...	...	...	...	...	...	...	...
5歲	1	100	87	7,473	...	...	...	...	...	...	...	...
6歲	1	150	43	4,230	...	...	...	...	...	...	...	...
7歲	...	...	17	1,630	...	...	...	...	...	...	...	...
8歲	4	500	6	575	...	...	...	...	...	...	...	...
9歲	...	...	6	505	...	...	...	...	...	...	...	...
10歲	1	140	3	180	...	...	...	...	...	...	...	...
11歲	...	...	...	...	...	...	...	...	...	...	...	...
計	10	1,490	632	50,176	...	...	...	...	...	...	...	...

用途 年 齡 別	6. 純 馬				7. 前 二									
	牝		牡		蕃殖(農蕃)馬		放 牧 馬		馬 計		牝		牡	
	頭數	金額	頭數	金額	頭數	金額	頭數	金額	頭數	金額	頭數	金額	頭數	金額
2歲	4	500	...	...	4	500	...	...	...	...	...	...	...	
3歲	...	...	...	...	19	1,445	...	...	...	...	...	...	...	
4歲	...	...	...	...	24	1,950	...	...	...	...	...	...	...	
5歲	1	50	...	...	38	3,170	...	...	...	...	...	...	...	
6歲	6	770	...	...	8	920	35	3,120	...	...	...	...	...	
7歲	6	530	...	...	8	760	25	2,625	...	...	...	...	...	
8歲	5	640	2	170	3	160	10	970	28	2,600	...	...	...	
9歲	3	350	...	...	7	780	10	1,130	19	1,730	...	...	...	
10歲	3	200	...	...	3	200	24	1,680	...	...	...	...	...	
11歲	3	190	...	...	2	180	5	370	14	1,300	...	...	...	
12歲	4	370	...	...	4	370	8	490	...	...	...	...	...	
13歲	2	150	...	...	2	80	4	230	9	550	...	...	...	
14歲	4	280	...	...	1	80	5	360	11	450	...	...	...	
15歲	1	20	...	...	80	...	2	130	4	230	6	190	...	
16歲	...	...	...	...	...	...	5	300	...	...	...	...	...	
計	42	4,050	3	250	21	1,790	66	6,090	265	21,600	...	...	...	

用途 年 齡 別	牛 計		農 耕 (其 他)		牛 計		牛 計		牛 計		牛 計	
	頭數	金額	頭數	金額	頭數	金額	頭數	金額	頭數	金額	頭數	金額
...	...	...	...	...	...	...	...	...	...	...	...	...
...	16	1,275	3	255	...	...	19	1,530	16	1,275	3	255
...	25	1,600	11	600	1	30	32	2,230	20	1,600	11	600
...	24	2,495	3	150	4	220	31	2,855	25	2,565	3	150
...	4	480	2	140	...	...	6	620	6	680	2	140
...	3	270	1	40	...	...	4	310	4	370	1	40
...	1	70	2	140	2	150	5	360	2	170	2	140
...	4	230	...	...	1	100	5	330	4	230	...	...
...	3	290	...	...	...	...	3	290	3	290	...	...
...	2	160	...	...	...	...	2	160	2	160	...	...
...	...	...	...	...	...	...	...	...	...	...	...	...
...	77	6,870	22	1,325	8	500	107	8,695	82	7,340	22	1,325

用途 年 齡 別	馬 計		農 耕 (其 他)		馬 計		馬 計		馬 計		馬 計	
	頭數	金額	頭數	金額	頭數	金額	頭數	金額	頭數	金額	頭數	金額
...	...	...	...	...	...	...	...	...	...	...	...	...
...	2	200	4	350	...	...	6	550	2	200	4	350
...	312	27,975	61	5,445	1	80	374	33,500	312	27,975	61	5,445
...	341	27,530	40	3,535	8	600	389	31,665	343	27,830	40	3,535
...	313	26,295	31	2,850	22	1,830	366	30,975	322	27,525	31	2,850
...	208	17,895	20	1,755	22	2,090	250	21,740	212	18,445	20	1,755
...	107	8,885	16	1,215	16	1,450	139	11,550	112	9,685	16	1,215
...	80	6,545	7	740	7	640	94	7,925	85	7,065	7	740
...	80	6,150	7	780	8	570	95	7,500	82	6,420	7	780
...	66	4,890	5	360	7	620	78	5,870	70	5,290	5	360
...	41	3,310	8	800	7	670	56	4,780	45	3,640	8	800
...	49	3,250	3	230	3	200	55	3,680	49	3,250	3	230
...	29	1,890	...	...	4	250	33	2,140	30	2,090	...	...
...	29	1,840	3	160	1	50	33	2,050	30	1,895	3	160
...	19	1,250	1	50	2	110	22	1,410	20	1,330	1	50
...	8	530	1	80	...	...	9	610	8	530	1	80
...	1,684	138,435	207	18,350	108	9,160	1,999	165,945	1,722	143,170	207	18,350

用途 年 齡 別	牛 計		農 耕 (其 他)		牛 計		牛 計		牛 計		牛 計	
	頭數	金額	頭數	金額	頭數	金額	頭數	金額	頭數	金額	頭數	金額
...	...	...	...	...	...	...	...	...	...	...	...	...
...	1	20	68	1,172	...	...	69	1,192	82	5,669	68	1,172
...	6	800	29	430	...	...	35	1,230	202	4,893	29	430
...	13	890	17	257	...	...	30	1,147	121	9,636	17	257
...	6	470	2	60	...	...	8	530	91	7,565	2	60
...	6	400	...	...	...	...	6	400	93	7,873	...	...
...	8	750	...	...	...	...	8	750	51	4,980	...	...
...	5	360	1	20	...	...	6	380	22	1,990	1	20
...	2	100	...	...	...	...	2	100	8	675	...	...
...	2	260	...	...	...	...	2	260	8	765	...	...
...	1	50	...	...	...	...	1	50	4	230	...	...
...	50	4,100	117	1,939	...	...	167	6,039	682	54,276	117	1,939

用途 年 齡 別	馬 計		農 耕 (其 他)		馬 計		馬 計		馬 計		馬 計	
	頭數	金額	頭數	金額	頭數	金額	頭數	金額	頭數	金額	頭數	金額
...	...	...	...	...	...	...	...	...	...	...	...	...
...	1	100	2	68	...	...	3	168	1	100	2	68
...	2	150	2	85	2	120	6	355	21	1,595	2	85
...	2	120	...	...	1	50	3	170	26	2,070	...	...
...	5	380	1	50	3	100	9	530	43	3,550	1	50
...	11	830	...	...	5	240	16	1,070	46	3,950	...	...
...	10											



福井

13. 年度末現在道府縣別

用途別 年齢別	1. 乳牛		蕃殖(農蕃)牛		4. 前牛				三 號			
	頭數	金額	頭數	金額	育 成		牛 計		牝		牡	
					頭數	金額	頭數	金額	頭數	金額	頭數	金額
6月以上	...	...	...	...	...	...	...	...	...	...	...	...
1歳	...	...	3	465	...	...	...	...	...	...	...	...
2歳	...	...	10	1,575	...	...	...	...	...	...	...	...
3歳	...	...	10	1,720	...	...	...	...	...	...	...	...
4歳	2	650	5	735	...	...	...	...	...	...	...	...
5歳	2	200	3	335	...	...	...	...	...	...	...	...
6歳	3	690	...	...	...	...	...	...	...	...	...	...
7歳	3	700	1	100	...	...	...	...	...	...	...	...
8歳	2	600	...	...	...	...	...	...	...	...	...	...
9歳	...	...	...	...	...	...	...	...	...	...	...	...
10歳	1	200	...	...	...	...	...	...	...	...	...	...
計	13	3,040	32	4,930	...	...	...	...	...	...	...	...

用途別 年齢別	6. 牝馬				7. 前馬				二 號					
	頭數	金額	頭數	金額	蕃殖(農蕃)馬		放 牧		馬 計		牝		牡	
					頭數	金額	頭數	金額	頭數	金額	頭數	金額	頭數	金額
2歳	...	...	...	...	2	130	...	...	...	...	...	...	...	
3歳	...	...	...	...	6	590	...	...	...	...	...	...	...	
4歳	...	...	...	...	24	2,250	...	...	...	...	...	...	...	
5歳	1	100	1	300	10	1,244	...	...	...	...	...	...	...	
6歳	...	...	...	...	13	1,400	...	...	...	...	...	...	...	
7歳	1	120	...	...	6	490	...	...	...	...	...	...	...	
8歳	...	...	...	...	4	370	...	...	...	...	...	...	...	
9歳	...	...	...	...	9	850	...	...	...	...	...	...	...	
10歳	2	140	1	100	7	534	...	...	...	...	...	...	...	
11歳	1	100	...	...	4	334	...	...	...	...	...	...	...	
12歳	...	...	...	...	4	370	...	...	...	...	...	...	...	
13歳	...	...	...	...	1	80	...	...	...	...	...	...	...	
14歳	...	...	...	...	1	70	...	...	...	...	...	...	...	
15歳	...	...	...	...	2	200	...	...	...	...	...	...	...	
16歳	...	...	...	...	...	...	...	...	...	...	...	...	...	
計	5	460	2	400	50	7,580	57	8,440	93	8,912	...	...	...	

山 梨

用途別 年齢別	1. 乳牛		蕃殖(農蕃)牛		4. 前牛				三 號			
	頭數	金額	頭數	金額	育 成		牛 計		牝		牡	
					頭數	金額	頭數	金額	頭數	金額	頭數	金額
6月以上	...	...	...	...	...	...	...	...	...	...	...	...
1歳	...	...	...	...	...	...	...	...	...	...	...	...
2歳	...	...	...	...	...	...	...	...	...	...	...	...
3歳	...	...	...	...	...	...	...	...	...	...	...	...
4歳	1	100	...	...	...	...	...	...	...	...	...	...
5歳	1	100	...	...	...	...	...	...	...	...	...	...
6歳	1	100	1	120	...	...	...	...	...	...	...	...
7歳	1	50	...	...	...	...	...	...	...	...	...	...
8歳	...	...	...	...	...	...	...	...	...	...	...	...
9歳	...	...	...	...	...	...	...	...	...	...	...	...
10歳	...	...	...	...	...	...	...	...	...	...	...	...
11歳	...	...	...	...	...	...	...	...	...	...	...	...
計	4	350	1	120	...	...	...	...	...	...	...	...

用途別 年齢別	6. 牝馬				7. 前馬				二 號					
	頭數	金額	頭數	金額	蕃殖(農蕃)馬		放 牧		馬 計		牝		牡	
					頭數	金額	頭數	金額	頭數	金額	頭數	金額	頭數	金額
2歳	...	...	...	...	...	...	...	...	...	...	...	...	...	
3歳	1	100	...	...	1	100	...	...	...	...	...	...	...	
4歳	...	...	...	...	5	470	...	...	...	...	...	...	...	
5歳	...	...	...	...	16	1,620	...	...	...	...	...	...	...	
6歳	1	100	...	...	21	1,910	...	...	...	...	...	...	...	
7歳	...	...	...	...	21	1,760	...	...	...	...	...	...	...	
8歳	1	120	...	...	17	1,370	...	...	...	...	...	...	...	
9歳	3	300	...	...	16	1,260	...	...	...	...	...	...	...	
10歳	5	500	...	...	15	1,330	...	...	...	...	...	...	...	
11歳	4	350	...	...	16	1,450	...	...	...	...	...	...	...	
12歳	3	260	...	...	3	260	...	...	...	...	...	...	...	
13歳	2	200	...	...	19	1,330	...	...	...	...	...	...	...	
14歳	...	...	...	...	9	750	...	...	...	...	...	...	...	
15歳	...	...	...	...	7	520	...	...	...	...	...	...	...	
16歳	...	...	...	...	5	300	...	...	...	...	...	...	...	
計	20	1,930	...	...	1	100	21	2,030	184	15,400	...	...	...	

年齢別頭數及保險金額

(用途別) (續)

昭和九年度

用途別 年齢別	牛 計		農 耕 (其 他)		牛 計		牛 計		牛 計		牛 計	
	頭數	金額	頭數	金額	頭數	金額	頭數	金額	頭數	金額	頭數	金額
...	...	...	...	...	...	...	...	...	...	...	...	...
...	26	990	16	744	2	100	44	1,834	29	1,455	16	744
...	52	4,085	44	4,446	5	263	101	8,794	62	5,660	44	4,446
...	84	4,795	82	2,355	3	200	169	7,360	94	6,515	82	2,355
...	36	2,620	72	7,620	2	100	110	10,340	41	3,355	72	7,620
...	46	2,950	56	6,012	...	...	102	8,962	49	3,285	56	6,012
...	22	1,760	69	7,290	...	...	91	9,050	22	1,760	69	7,290
...	17	1,080	43	4,736	...	...	60	5,816	18	1,180	43	4,736
...	9	570	31	3,454	...	...	40	4,024	9	570	31	3,454
...	9	580	10	1,050	...	...	19	1,630	9	580	10	1,050
...	...	...	7	500	...	...	7	500	...	...	7	500
...	...	...	1	120	...	...	1	120	...	...	1	120
...	301	19,430	431	38,337	12	663	744	58,430	333	24,360	431	38,337

用途別 年齢別	馬 計				農 耕 (其 他) 馬 計				馬 計			
	頭數	金額	頭數	金額	頭數	金額	頭數	金額	頭數	金額	頭數	金額
...	...	...	...	...	...	...	...	...	...	...	...	
...	8	540	1	80	...	...	9	620	10	670	1	80
...	75	6,300	46	4,430	7	720	128	11,450	81	6,890	46	4,430
...	61	4,610	25	2,300	14	1,210	100	8,120	85	6,860	25	2,300
...	71	5,790	5	340	35	2,990	111	9,120	81	7,034	5	340
...	85	6,292	4	426	46	4,524	135	11,242	98	7,692	4	426
...	38	2,992	2	140	19	1,780	59	4,912	44	3,482	2	140
...	22	1,660	3	230	27	2,530	52	4,440	26	2,050	3	230
...	14	1,160	...	...	17	1,590	31	2,750	23	2,010	...	...
...	12	772	...	...	6	680	18	1,452	19	1,306	...	...
...	20	1,520	...	...	5	424	25	1,944	24	1,854	...	...
...	20	1,366	...	...	6	510	26	1,876	24	1,736	...	...
...	16	1,180	...	...	8	760	24	1,940	17	1,260	...	...
...	9	600	2	100	6	444	17	1,144	10	670	2	100
...	14	804	...	...	3	220	17	1,024	14	804	...	...
...	1	24	...	...	...	...	1	24	3	224	...	...
...	466	35,630	88	8,046	199	18,382	753	62,058	559	44,542	88	8,046

用途別 年齢別	牛 計		農 耕 (其 他)		牛 計		牛 計		牛 計		牛 計	
	頭數	金額	頭數	金額	頭數	金額	頭數	金額	頭數	金額	頭數	金額
...	...	...	...	...	...	...	...	...	...	...	...	
...	1	50	...	...	1	50	...	...	1	50	...	...
...	8	470	...	...	1	50	9	520	8	470	...	...
...	4	260	2	100	2	120	8	480	4	260	2	100
...	3	200	...	...	...	...	3	200	3	200	...	...
...	3	200	...	...	...	...	3	200	3	200	...	...
...	1	50	...	...	...	...	1	50	2	170	...	...
...	1	50	...	...	1	60	2	110	1	50	...	...
...	2	170	...	...	...	...	2	170	2	170	...	...
...	1	100	...	...	...	...	1	100	1	100	...	...
...	1	100	...	...	...	...	1	100	1	100	...	...
...	25	1,650	2	100	4	230	31	1,980	26	1,770	2	100

用途別 年齢別	馬 計				農 耕 (其 他) 馬 計				馬 計			
	頭數	金額	頭數	金額	頭數	金額	頭數	金額	頭數	金額	頭數	金額
...	...	...	...	...	...	...	...	...	...	...	...	
...	14	600	...	...	...	...	14	600	14	600	...	...
...	30	1,470	1	50	...	...	31	1,520	31	1,520	1	50
...	49	2,870	1	100	...	...	50	2,970	54	3,340	1	100
...	27	1,820	2	130	1	50	30	2,000	43	3,440	2	130
...	37	2,840	1	70	3	180	41	3,090	58	4,750	1	70
...	40	2,890	...	...	...	...	40	2,890	61	4,650	...	...
...	19	1,430	...	...	1	60	20	1,490	35	2,800	...	...
...	28	2,050	...	...	2	100	30	2,150	44	3,310	...	...
...	31	2,080	...	...	1	80	32	2,160	46	3,410	...	...
...	29	2,090	...	...	1	50	30	2,140	45	3,540	...	...
...	30	2,200	...	...	...	...	30	2,200	46	3		







靜岡

13. 年度末現在道府縣別

Table for Shizuoka Prefecture showing livestock statistics by age and category (乳牛, 畜産(農畜)牛, 育成牛, 三號, 6. 馬, 7. 前二). Includes sub-tables for 用途別 and 年齢別.

愛知

Table for Aichi Prefecture showing livestock statistics by age and category (乳牛, 畜産(農畜)牛, 育成牛, 三號, 6. 馬, 7. 前二). Includes sub-tables for 用途別 and 年齢別.

年齢別頭數及保險金額

(用途別) (續)

昭和九年度

Table for Shizuoka Prefecture showing age-specific head counts and insurance amounts by category (牛, 農耕(其他)牛, 牛計, 馬, 農耕(其他)馬, 馬計).

Table for Aichi Prefecture showing age-specific head counts and insurance amounts by category (牛, 農耕(其他)牛, 牛計, 馬, 農耕(其他)馬, 馬計).



重

13. 年度末現在道府縣別

用途 年 齡 別	1. 乳 牛		蕃殖(農蕃)牛		4. 前 牛				三 號			
	頭數 金額		頭數 金額		育 成 牛		牝 計		牝 計		牝 計	
	頭數	金額	頭數	金額	頭數	金額	頭數	金額	頭數	金額	頭數	金額
6月以上	...	...	10	1,400	...	...	...	...	...	...	...	...
1歲	1	100	48	5,670	...	...	...	...	...	...	...	...
2歲	10	1,030	66	6,820	...	...	...	...	...	...	...	...
3歲	17	2,800	66	5,870	...	...	...	...	...	...	...	...
4歲	18	3,120	60	5,920	...	...	...	...	...	...	...	...
5歲	19	3,010	27	2,350	...	...	...	...	...	...	...	...
6歲	16	2,250	22	1,780	...	...	...	...	...	...	...	...
7歲	9	1,100	14	1,110	...	...	...	...	...	...	...	...
8歲	3	250	9	740	...	...	...	...	...	...	...	...
9歲	6	500	5	480	...	...	...	...	...	...	...	...
10歲	2	200	...	...	...	...	...	...	...	...	...	...
計	101	14,360	327	32,140	...	...	...	...	...	...	...	...

用途 年 齡 別	6. 純 馬		蕃殖(農蕃)馬		7. 前 二					
	頭數 金額		頭數 金額		放 牧 馬		牝 計		牝 計	
	頭數	金額	頭數	金額	頭數	金額	頭數	金額	頭數	金額
2歲	...	...	...	...	...	...	...	...	...	...
3歲	...	...	...	...	...	...	...	...	...	...
4歲	...	...	1	100	2	100	3	200	...	...
5歲	...	...	2	100	2	100	2	100	...	...
6歲	...	...	5	350	5	350	5	350	...	...
7歲	...	...	7	550	7	550	7	550	...	...
8歲	...	...	1	100	4	320	5	420	...	...
9歲	...	...	1	50	5	320	6	370	...	...
10歲	...	...	9	650	9	650	9	650	...	...
11歲	...	...	2	120	2	120	2	120	...	...
12歲	...	...	4	250	4	250	4	250	...	...
13歲	...	...	...	...	...	...	...	...	...	...
14歲	...	...	...	...	...	...	...	...	...	...
15歲	...	...	1	100	1	100	1	100	...	...
16歲	...	...	...	...	...	...	...	...	...	...
計	3	250	41	2,860	44	3,110	...	...	...	...

滋 賀

用途 年 齡 別	1. 乳 牛		蕃殖(農蕃)牛		4. 前 牛				三 號			
	頭數 金額		頭數 金額		育 成 牛		牝 計		牝 計		牝 計	
	頭數	金額	頭數	金額	頭數	金額	頭數	金額	頭數	金額	頭數	金額
6月以上	...	...	...	...	...	...	...	...	...	...	...	...
1歲	3	400	2	155	...	...	...	...	...	...	...	...
2歲	5	800	10	1,480	...	...	...	...	...	...	...	...
3歲	9	1,750	2	200	...	...	...	...	...	...	...	...
4歲	4	760	4	400	...	...	...	...	...	...	...	...
5歲	4	950	6	620	...	...	...	...	...	...	...	...
6歲	5	950	1	100	...	...	...	...	...	...	...	...
7歲	3	600	...	...	...	...	...	...	...	...	...	...
8歲	3	500	1	100	...	...	...	...	...	...	...	...
9歲	...	...	...	...	...	...	...	...	...	...	...	...
10歲	...	...	...	...	...	...	...	...	...	...	...	...
11歲	...	...	...	...	...	...	...	...	...	...	...	...
計	36	6,710	26	3,055	...	...	...	...	...	...	...	...

用途 年 齡 別	6. 純 馬		蕃殖(農蕃)馬		7. 前 二					
	頭數 金額		頭數 金額		放 牧 馬		牝 計		牝 計	
	頭數	金額	頭數	金額	頭數	金額	頭數	金額	頭數	金額
2歲	...	...	...	...	...	...	...	...	...	...
3歲	...	...	...	...	...	...	...	...	...	...
4歲	...	...	...	...	...	...	...	...	...	...
5歲	...	...	...	...	...	...	...	...	...	...
6歲	...	...	...	...	...	...	...	...	...	...
7歲	...	...	...	...	...	...	...	...	...	...
8歲	...	...	1	150	1	150	...	...	...	...
9歲	...	...	...	...	...	...	...	...	...	...
10歲	...	...	...	...	...	...	...	...	...	...
11歲	...	...	...	...	...	...	...	...	...	...
12歲	...	...	...	...	...	...	...	...	...	...
13歲	...	...	...	...	...	...	...	...	...	...
14歲	...	...	...	...	...	...	...	...	...	...
15歲	...	...	...	...	...	...	...	...	...	...
16歲	...	...	...	...	...	...	...	...	...	...
計	1	150	1	150	...	...	...	...	...	...

年齡別頭數及保險金額

(用途別) (續)

昭和九年度

用途 年 齡 別	牛 計		農 耕 (其 他) 牛 計		牛 計		牛 計		牛 計		
	頭數 金額		頭數 金額		頭數 金額		頭數 金額		頭數 金額		
	頭數	金額	頭數	金額	頭數	金額	頭數	金額	頭數	金額	
...	...	...	...	...	...	...	...	...	...	...	
...	272	25,500	279	13,870	...	...	551	39,370	282	26,900	
...	812	62,097	398	19,334	...	...	1,210	81,431	860	67,767	
...	1,104	88,654	198	10,013	1	50	1,303	98,717	1,170	95,474	
...	912	68,384	48	2,710	1	50	961	71,144	978	74,254	
...	788	69,130	18	880	...	...	806	70,010	848	75,050	
...	679	59,630	20	1,260	...	...	699	60,890	706	61,980	
...	357	29,295	8	500	...	...	365	29,795	379	31,075	
...	269	23,860	3	230	...	...	272	24,090	283	24,970	
...	91	6,740	3	160	...	...	94	6,900	100	7,480	
...	15	1,190	...	...	...	...	15	1,190	20	1,670	
...	1	50	...	...	...	...	1	50	1	50	
計	5,300	434,530	975	48,957	2	1006,277	483,587	5,627	466,670	975	48,957

用途 年 齡 別	馬 計		農 耕 (其 他) 馬 計		馬 計		馬 計		馬 計	
	頭數 金額		頭數 金額		頭數 金額		頭數 金額		頭數 金額	
	頭數	金額	頭數	金額	頭數	金額	頭數	金額	頭數	金額
...	...	...	...	...	...	...	...	...	...	...
...	2	110	21	1,050	8	420	31	1,580	2	110
...	...	...	66	4,180	20	1,190	86	5,370	...	...
...	1	50	17	1,170	20	1,285	38	2,505	1	50
...	1	100	6	360	18	1,300	25	1,760	1	100
...	1	50	4	250	15	1,050	20	1,350	1	50
...	...	...	6	470	6	470	6	470	...	...
...	...	...	1	50	9	580	10	630	...	...
...	...	...	4	250	5	400	9	650	...	...
...	...	...	2	100	2	100	2	100	...	...
...	...	...	2	150	2	150	2	150	...	...
...	...	...	2	150	2	150	2	150	...	...
...	...	...	1	50	1	50	1	50	...	...
...	...	...	1	80	2	100	3	180	...	...
計	5	310	120	7,390	110	7,245	235	14,945	5	310

用途 年 齡 別	牛 計		農 耕 (其 他) 牛 計		牛 計		牛 計		牛 計	
	頭數 金額		頭數 金額		頭數 金額		頭數 金額		頭數 金額	
	頭數	金額	頭數	金額	頭數	金額	頭數	金額	頭數	金額
...	...	...	...	...	...	...	...	...	...	...
...	144	10,454	207	9,808	17	750	368	21,012	144	10,454
...	296	22,935	149	7,848	8	542	453	31,325	298	23,090
...	210	16,182	88	4,789	7	635	305	21,606	220	17,662
...	237	17,558	89	4,916	4	290	330	22,764	239	17,758
...	200	13,700	120	6,476	2	205	322	20,381	204	14,100
...	151	11,760	93	5,160	2	205	246	17,125	157	12,380
...	47	3,900	28	1,660	1	50	76	5,610	48	4,000
...	14	1,050	6	350	...	...	20	1,410	14	1,050
...	5	670	2	150	...	...	7	820	6	770
計	1,304	98,209	782	41,167	41	2,677	2,127	142,053	1,330	101,264

用途 年 齡 別	馬 計		農 耕 (其 他) 馬 計		馬 計		馬 計		馬 計	
	頭數 金額		頭數 金額		頭數 金額		頭數 金額		頭數 金額	
	頭數	金額	頭數	金額	頭數	金額	頭數	金額	頭數	金額
...	...	...	...	...	...	...	...	...	...	...
...	2	180	28	2,080	4	270	34	2,530	2	180
...	2	350	1	100	17	910	20	1,360	2	350
...	...	...	2	250	19	1,130	21	1,380	...	...
...	1	150	2	180	8	480	11	810	1	150
...	...	...	...	...	...	...	...	...	...	...
...	...	...	...	...	1	100	1	100	...	...
...	...	...	...	...	1	200	1	200	...	...
計	5	680	33	2,610	50	3,090	88	6,380	5	680



京 都

13. 年度末現在道府縣別

用途 年 齡 別	1. 乳 牛		蕃殖(農蕃)牛		4. 前 牛				三 號			
	頭 數	金 額	頭 數	金 額	育 成 牛		純 牛		牝 牛		牡 牛	
					頭 數	金 額	頭 數	金 額	頭 數	金 額	頭 數	金 額
6月以上	...	...	...	...	...	...	...	...	...	...	...	...
1歲	...	...	55	6,967	...	...	...	...	...	...	...	...
2歲	...	...	234	29,905	...	...	...	...	...	...	...	...
3歲	9	1,280	595	63,545	...	...	...	...	...	...	...	...
4歲	19	2,120	907	93,470	...	...	...	...	...	...	...	...
5歲	10	1,350	858	90,155	...	...	...	...	...	...	...	...
6歲	12	1,650	643	68,280	...	...	...	...	...	...	...	...
7歲	16	1,850	696	73,390	...	...	...	...	...	...	...	...
8歲	5	660	655	69,210	...	...	...	...	...	...	...	...
9歲	2	200	339	35,710	...	...	...	...	...	...	...	...
10歲	...	...	136	16,770	...	...	...	...	...	...	...	...
11歲	...	...	22	2,320	...	...	...	...	...	...	...	...
計	73	9,110	5,140	549,722	...	...	...	...	...	...	...	...

用途 年 齡 別	6. 純 馬				7. 前 二					
	牝		牡		蕃殖(農蕃)馬		放 牧 馬		馬 駒	
	頭 數	金 額	頭 數	金 額	頭 數	金 額	頭 數	金 額	頭 數	金 額
明	...	...	...	...	...	...	...	...	...	...
2歲	...	...	...	...	...	...	...	...	...	...
3歲	...	...	...	...	...	...	...	...	...	...
4歲	...	...	...	...	...	...	...	...	...	...
5歲	...	...	1	50	...	...	1	50	...	...
6歲	...	...	1	150	...	...	1	150	...	...
7歲	...	...	...	...	...	...	...	...	...	...
8歲	...	...	5	400	...	...	5	400	...	...
9歲	...	...	5	450	...	...	5	450	...	...
10歲	...	...	7	710	...	...	7	710	...	...
11歲	...	...	1	130	...	...	4	250	5	380
12歲	...	...	3	150	...	...	3	150	...	...
13歲	...	...	1	50	...	...	1	50	...	...
14歲	...	...	2	150	...	...	2	150	...	...
15歲	...	...	...	...	...	...	...	...	...	...
16歲	...	...	...	...	...	...	...	...	...	...
計	...	...	2	180	28	2,310	30	2,490	...	...

大 阪

用途 年 齡 別	1. 乳 牛		蕃殖(農蕃)牛		4. 前 牛				三 號			
	頭 數	金 額	頭 數	金 額	育 成 牛		純 牛		牝 牛		牡 牛	
					頭 數	金 額	頭 數	金 額	頭 數	金 額	頭 數	金 額
6月以上	...	...	...	...	...	...	...	...	...	...	...	...
1歲	1	150	...	...	...	...	...	...	2	120	...	...
2歲	1	100	...	...	...	...	...	...	2	140	...	...
3歲	3	300	...	...	...	...	...	...	7	700	1	100
4歲	4	400	...	...	...	...	...	...	21	1,830	...	...
5歲	...	...	...	...	...	...	...	...	14	1,400	1	130
6歲	1	150	...	...	...	...	...	...	24	2,510	3	300
7歲	2	300	...	...	...	...	...	...	5	530	1	50
8歲	...	...	...	...	...	...	...	...	12	1,190	1	150
9歲	...	...	...	...	...	...	...	...	...	...	...	...
10歲	...	...	...	...	...	...	...	...	...	...	...	...
11歲	...	...	...	...	...	...	...	...	...	...	...	...
計	12	1,400	...	...	...	...	...	...	87	8,420	7	730

用途 年 齡 別	6. 純 馬				7. 前 二					
	牝		牡		蕃殖(農蕃)馬		放 牧 馬		馬 駒	
	頭 數	金 額	頭 數	金 額	頭 數	金 額	頭 數	金 額	頭 數	金 額
明	...	...	...	...	...	...	...	...	...	...
2歲	...	...	...	...	...	...	...	...	...	...
3歲	...	...	...	...	...	...	...	...	...	...
4歲	...	...	...	...	...	...	...	...	...	...
5歲	...	...	...	...	...	...	...	...	...	...
6歲	...	...	1	200	...	...	1	200	...	...
7歲	...	...	2	200	...	...	2	200	...	...
8歲	...	...	1	150	...	...	1	150	...	...
9歲	...	...	1	50	...	...	1	50	...	...
10歲	...	...	...	...	...	...	...	...	...	...
11歲	...	...	...	...	...	...	...	...	...	...
12歲	...	...	...	...	...	...	...	...	...	...
13歲	...	...	...	...	...	...	...	...	...	...
14歲	...	...	...	...	...	...	...	...	...	...
15歲	...	...	...	...	...	...	...	...	...	...
16歲	...	...	...	...	...	...	...	...	...	...
計	...	...	5	600	5	600	...	...	...	...

年齡別頭數及保險金額

(用途別) (續)

昭和九年度

用途 年 齡 別	農 耕 (其 他) 牛		牛 計		牛 計		牛 計		牛 計		牛 計	
	頭 數	金 額	頭 數	金 額	頭 數	金 額	頭 數	金 額	頭 數	金 額	頭 數	金 額
...	...	...	...	...	...	...	...	...	...	...	...	...
...	764	68,940	559	28,420	11	570	1,334	97,930	819	75,907	559	28,420
...	1,380	101,610	1,432	76,905	120	6,410	2,932	184,925	1,614	131,515	1,432	76,905
...	1,084	78,138	881	50,085	80	5,350	2,045	133,573	1,679	141,683	881	50,085
...	717	55,544	355	27,125	28	1,910	1,100	84,579	1,624	149,014	355	27,125
...	622	44,150	132	11,915	8	650	762	56,715	1,480	134,305	132	11,915
...	515	39,550	123	11,570	8	730	646	51,850	1,158	107,830	123	11,570
...	464	34,995	43	3,955	3	300	510	39,250	1,160	108,385	43	3,955
...	292	22,265	48	4,710	1	100	341	27,075	947	91,475	48	4,710
...	218	15,140	19	1,850	...	...	237	16,990	557	50,850	19	1,850
...	45	3,635	4	370	...	...	49	4,005	181	20,405	4	370
...	8	650	...	...	...	...	8	650	30	2,970	...	...
...	6,109	464,617	3,596	216,905	259	16,020	9,964	697,542	11,249	1,014,339	3,596	216,905

用途 年 齡 別	農 耕 (其 他) 馬		馬 計		馬 計		馬 計		馬 計		馬 計	
	頭 數	金 額	頭 數	金 額	頭 數	金 額	頭 數	金 額	頭 數	金 額	頭 數	金 額
...	...	...	...	...	...	...	...	...	...	...	...	...
...	...	...	13	1,390	...	...	13	1,390	...	...	13	1,390
...	...	...	7	880	...	...	7	880	...	...	7	880
...	...	...	1	100	14	1,555	4	570	19	2,225	1	100
...	...	...	2	170	11	1,250	13	1,420	...	...	2	170
...	...	...	1	150	...	...	7	900	8	1,050	1	150
...	...	...	...	...	11	970	11	970	...	...	11	970
...	...	...	...	...	17	1,450	18	1,580	...	...	17	1,450
...	...	...	...	...	24	1,390	24	1,390	...	...	24	1,390
...	...	...	1	100	...	...	8	600	9	700	1	100
...	...	...	...	...	3	230	3	230	...	...	3	230
...	...	...	2	250	...	...	2	250	...	...	2	250
...	...	...	1	50	...	...	2	300	1	50	...	...
...	...	...	...	...	...	...	...	...	...	...	...	...
...	...	...	4	400	39	4,375	87	7,610	130	12,385	4	400



兵 庫 13. 年度末現在道府縣別

Table with columns for age (用途別), category (1. 乳牛, 4. 前牛, 三號), and values for headcount and amount. Includes a summary row at the bottom.

和 歌 山

Table with columns for age (用途別), category (1. 乳牛, 4. 前牛, 三號), and values for headcount and amount. Includes a summary row at the bottom.

年 齡 別 頭 數 及 保 險 金 額 (用途別) (續) 昭 和 九 年 度

Table with columns for age (用途別), category (農耕(其他)牛, 牛計), and values for headcount and amount. Includes a summary row at the bottom.

Table with columns for age (用途別), category (農耕(其他)馬, 馬計), and values for headcount and amount. Includes a summary row at the bottom.



鳥 取 13. 年度末現在道府縣別

Table with columns for age (用途別), category (1. 乳牛, 4. 前牛, 三 號), and sub-categories (畜殖(農畜)牛, 育 成 牛, 牝 計, 牝 牝). Rows list ages from 6 months to 16 years with head counts and values.

鳥 根

Table with columns for age (用途別), category (1. 乳牛, 4. 前牛, 三 號), and sub-categories (畜殖(農畜)牛, 育 成 牛, 牝 計, 牝 牝). Rows list ages from 6 months to 16 years with head counts and values.

年 齡 別 頭 數 及 保 險 金 額 (用 途 別) (續) 昭 和 九 年 度

Table with columns for age (用途別), category (二 屬 七 ザ ル 牛), and sub-categories (農 耕 (其 他) 牛, 牝 計, 牝 牝). Rows list ages from 6 months to 16 years with head counts and values.

Table with columns for age (用途別), category (二 屬 七 ザ ル 牛), and sub-categories (農 耕 (其 他) 牛, 牝 計, 牝 牝). Rows list ages from 6 months to 16 years with head counts and values.



岡山

13. 年度末現在道府縣別

Table for Okayama Prefecture showing livestock statistics by age and category (乳牛, 養殖(農畜)牛, 育成牛, 三號, 前牛, 二號). Includes sub-sections for 6. 馬 and 7. 前二號.

廣島

Table for Hiroshima Prefecture showing livestock statistics by age and category (乳牛, 養殖(農畜)牛, 育成牛, 三號, 前牛, 二號). Includes sub-sections for 6. 馬 and 7. 前二號.

年齢別頭數及保險金額

(用途別) (續)

昭和九年度

Table for Shōwa 9th Year showing age-specific head counts and insurance amounts for various livestock categories (牛, 馬, 猪, 羊, 鹿, 犬, 猫, 鳥, 魚, 昆虫, 其他).

Table for Shōwa 9th Year showing age-specific head counts and insurance amounts for various livestock categories (牛, 馬, 猪, 羊, 鹿, 犬, 猫, 鳥, 魚, 昆虫, 其他).



山口

13. 年度末現在道府縣別

用途 年 齡 別	1. 乳 牛		蕃殖(農蕃)牛		4. 前 牛				3. 純 號			
	頭數	金額	頭數	金額	育 成 牛		純 號		牝		牡	
					頭數	金額	頭數	金額	頭數	金額	頭數	金額
6月以上	...	...	38	3,424	...	...	...	...	...	...	...	...
1歲	3	320	180	14,525	...	...	...	...	...	...	...	...
2歲	9	650	276	24,636	...	...	...	...	...	...	...	...
3歲	17	1,480	230	20,180	...	...	...	...	...	...	...	...
4歲	10	840	247	20,348	...	...	...	...	...	...	...	...
5歲	10	860	180	15,195	...	...	...	...	...	...	...	...
6歲	9	990	160	12,350	...	...	...	...	...	...	...	...
7歲	10	850	122	9,449	...	...	...	...	...	...	...	...
8歲	8	770	79	5,845	...	...	...	...	...	...	...	...
9歲	1	150	29	2,168	...	...	...	...	...	...	...	...
10歲	...	...	10	670	...	...	...	...	...	...	...	...
計	77	6,910	1,551	128,790	...	...	...	...	...	...	...	...

用途 年 齡 別	6. 純 馬		蕃殖(農蕃)馬		7. 前 二			
	頭數	金額	頭數	金額	放 牧 馬		駃	
					頭數	金額	頭數	金額
2歲	1	50	4	340	5	390	...	...
3歲	...	...	2	150	2	150	...	...
4歲	3	250	7	580	10	830	4	550
5歲	1	20	2	250	6	565	9	835
6歲	...	...	4	700	12	770	16	1,470
7歲	...	...	5	720	8	620	13	1,340
8歲	...	...	10	1,050	15	1,190	25	2,240
9歲	1	50	12	1,180	15	1,230	28	2,460
10歲	...	...	7	730	6	370	13	1,100
11歲	...	...	8	730	11	700	19	1,430
12歲	...	...	11	1,080	9	580	20	1,660
13歲	...	...	2	150	2	130	4	280
14歲	...	...	2	190	3	280	5	470
15歲	...	...	3	160	3	150	6	330
16歲	...	...	...	...	...	...	...	...
計	2	70	70	7,260	103	7,655	175	14,935

徳島

用途 年 齡 別	1. 乳 牛		蕃殖(農蕃)牛		4. 前 牛				3. 純 號			
	頭數	金額	頭數	金額	育 成 牛		純 號		牝		牡	
					頭數	金額	頭數	金額	頭數	金額	頭數	金額
6月以上	...	...	...	...	...	...	...	...	...	...	...	...
1歲	...	...	...	...	...	...	...	...	...	...	...	...
2歲	1	180	1	100	...	...	...	...	...	...	...	...
3歲	1	100	1	100	...	...	...	...	...	...	...	...
4歲	1	300	5	450	...	...	...	...	...	...	...	...
5歲	1	200	1	100	...	...	...	...	...	...	...	...
6歲	...	...	1	80	...	...	...	...	...	...	...	...
7歲	...	...	1	100	...	...	...	...	...	...	...	...
8歲	...	...	...	...	...	...	...	...	...	...	...	...
9歲	...	...	...	...	...	...	...	...	...	...	...	...
10歲	...	...	...	...	...	...	...	...	...	...	...	...
11歲	...	...	...	...	...	...	...	...	...	...	...	...
計	4	780	10	930	...	...	...	...	...	...	...	...

用途 年 齡 別	6. 純 馬		蕃殖(農蕃)馬		7. 前 二			
	頭數	金額	頭數	金額	放 牧 馬		駃	
					頭數	金額	頭數	金額
2歲	...	...	1	100	1	100	...	...
3歲	...	...	...	...	...	...	...	...
4歲	...	...	1	100	1	120	2	220
5歲	...	...	4	360	4	360	3	225
6歲	...	...	3	270	3	270	11	1,080
7歲	...	...	6	500	6	500	9	806
8歲	2	200	3	300	5	500	5	350
9歲	...	...	3	280	3	280	1	80
10歲	...	...	1	50	1	50	3	250
11歲	...	...	1	100	1	100	2	200
12歲	...	...	1	100	1	100	4	350
13歲	...	...	1	100	1	100	...	...
14歲	...	...	1	100	1	100	3	210
15歲	...	...	1	100	1	100	1	100
16歲	...	...	1	100	1	100	...	...
計	2	200	2	200	25	2,280	29	2,680

年齡別頭數及保險金額

(用途別) (續)

昭和九年度

用途 年 齡 別	農 耕 (其 他)		牛 計		牛 計		牛 計		牛 計	
	頭數	金額	頭數	金額	頭數	金額	頭數	金額	頭數	金額
...	65	4,418	58	2,248	6	311	129	6,977	103	7,842
...	186	13,411	162	8,338	34	2,026	382	23,775	366	27,936
...	217	17,171	135	9,410	47	3,218	399	29,799	493	41,807
...	276	24,348	108	8,246	20	1,490	404	34,084	506	44,528
...	199	17,689	70	5,790	9	820	278	24,299	446	38,037
...	213	19,105	38	3,440	3	270	254	22,815	393	34,300
...	78	6,508	16	1,300	...	...	94	7,608	238	18,858
...	36	2,839	5	400	...	...	41	3,239	158	12,288
...	14	1,310	7	460	...	...	21	1,770	93	7,155
...	7	560	...	...	...	...	7	560	36	2,728
...	2	150	...	...	...	...	2	150	12	820
計	1,293	107,509	599	39,632	119	8,135	2,011	155,276	2,844	236,299

用途 年 齡 別	農 耕 (其 他)		馬 計		馬 計		馬 計		馬 計	
	頭數	金額	頭數	金額	頭數	金額	頭數	金額	頭數	金額
...	1	80	...	...	1	80	1	80	...	...
...	1	60	5	340	...	...	6	400	1	60
...	2	290	5	230	2	130	9	650	6	840
...	2	130	6	410	16	912	24	1,452	5	420
...	1	160	2	210	12	526	15	896	2	320
...	...	...	6	432	18	1,121	24	1,553	...	...
...	2	82	2	200	6	482	10	764	4	262
...	...	...	4	180	25	1,183	29	1,363	...	...
...	1	50	9	730	13	795	23	1,575	1	50
...	3	231	5	260	14	778	22	1,269	3	231
...	...	...	8	470	11	430	19	900	1	100
...	1	40	8	340	7	261	16	641	1	40
...	...	...	4	340	8	420	12	760	...	...
...	...	...	5	270	4	272	9	542	...	...
計	14	1,123	69	4,412	136	7,310	219	12,845	25	2,403







高知 13. 年度末現在道府縣別

Table for High Prefecture (高知) showing livestock statistics for 1920. It includes categories for milk cows, breeding cows, and horses, with sub-categories for age and sex. The table is organized into several columns for different types of livestock and their respective counts and values.

Table for Fukuoka Prefecture (福岡) showing livestock statistics for 1920. It includes categories for milk cows, breeding cows, and horses, with sub-categories for age and sex. The table is organized into several columns for different types of livestock and their respective counts and values.

昭 和 九 年 度 年 齡 別 頭 數 及 保 險 金 額 (用 途 別) (續)

Table for Shōwa 9 (1920) showing age-specific head counts and insurance amounts for various livestock categories. It includes categories for milk cows, breeding cows, and horses, with sub-categories for age and sex. The table is organized into several columns for different types of livestock and their respective counts and values.

Table for Shōwa 9 (1920) showing age-specific head counts and insurance amounts for various livestock categories. It includes categories for milk cows, breeding cows, and horses, with sub-categories for age and sex. The table is organized into several columns for different types of livestock and their respective counts and values.



佐賀 13. 年度末現在道府縣別

Table for佐賀 (Sagami) showing livestock statistics by age and category (乳牛, 畜殖(農畜)牛, 育成牛, 三輪, 馬).

長崎 (Nagasaki)

Table for長崎 (Nagasaki) showing livestock statistics by age and category (乳牛, 畜殖(農畜)牛, 育成牛, 三輪, 馬).

昭 和 九 年 度 年 齡 別 頭 數 及 保 險 金 額 (用 途 別) (續)

Table for昭和九年度 (1934) showing age-specific head counts and insurance amounts for various livestock categories (牛, 馬).

Table for昭和九年度 (1934) showing age-specific head counts and insurance amounts for various livestock categories (牛, 馬).



熊本

13. 年度末現在道府縣別

Table with columns for age (用途別), sex (性別), and various categories (1. 乳牛, 2. 養種(農畜)牛, 3. 育成牛, 4. 前牛, 5. 三號, 6. 馬, 7. 前二). Rows include age groups from 6 months to 16 years and a total row.

大分

Table with columns for age (用途別), sex (性別), and various categories (1. 乳牛, 2. 養種(農畜)牛, 3. 育成牛, 4. 前牛, 5. 三號, 6. 馬, 7. 前二). Rows include age groups from 6 months to 16 years and a total row.

年齡別頭數及保險金額

(用途別) (續)

昭和九年度

Table with columns for age (用途別), sex (性別), and various categories (1. 乳牛, 2. 養種(農畜)牛, 3. 育成牛, 4. 前牛, 5. 三號, 6. 馬, 7. 前二). Rows include age groups from 6 months to 16 years and a total row.

Table with columns for age (用途別), sex (性別), and various categories (1. 乳牛, 2. 養種(農畜)牛, 3. 育成牛, 4. 前牛, 5. 三號, 6. 馬, 7. 前二). Rows include age groups from 6 months to 16 years and a total row.



宮崎

13. 年度末現在道府縣別

Table for Miyazaki Prefecture showing livestock statistics by age and sex. Includes categories for milk cows, breeding cows, and horses.

鹿兒島

Table for Kagoshima Prefecture showing livestock statistics by age and sex. Includes categories for milk cows, breeding cows, and horses.

年齡別頭數及保險金額

(用途別) (續)

昭和九年度

Table for Kagoshima Prefecture showing insurance amounts for livestock by age and sex. Includes categories for milk cows, breeding cows, and horses.

Table for Kagoshima Prefecture showing insurance amounts for livestock by age and sex. Includes categories for milk cows, breeding cows, and horses.







15. 保險事故月別

月	事故別	傳染病及寄生蟲病				消化器病			呼吸器病			循環器病			泌尿生殖器	
		斃死	切迫屠殺	法令殺	計	斃死	切迫屠殺	計	斃死	切迫屠殺	計	斃死	切迫屠殺	計	斃死	切迫屠殺
四	月	9	1	...	10	67	12	79	6	...	6	9	2	11	10	5
五	月	12	2	...	14	67	12	79	7	2	9	9	6	15	15	4
六	月	9	...	...	9	71	7	78	9	3	12	3	3	6	12	4
七	月	5	...	...	5	73	10	83	18	1	19	11	6	17	9	6
八	月	11	...	1	12	76	14	90	18	3	21	8	1	9	9	3
九	月	10	...	...	10	63	8	71	20	...	20	6	8	14	18	6
十	月	4	...	...	4	70	11	81	20	...	20	15	2	17	7	2
十一	月	2	...	...	2	88	8	96	14	...	14	8	6	14	5	6
十二	月	4	...	...	4	88	15	103	9	...	9	7	4	11	6	4
一	月	3	...	...	3	70	10	80	8	...	8	3	7	10	9	3
二	月	3	...	...	3	58	13	71	5	2	7	5	4	9	12	6
三	月	6	2	...	8	76	9	85	6	1	7	6	5	11	20	4
合	計	78	5	1	84	867	129	996	140	12	152	90	54	144	132	53

月	事故別	傳染病及寄生蟲病				消化器病			呼吸器病			循環器病			泌尿生殖器	
		斃死	切迫屠殺	法令殺	計	斃死	切迫屠殺	計	斃死	切迫屠殺	計	斃死	切迫屠殺	計	斃死	切迫屠殺
四	月	13	...	13	26	129	1	130	11	...	11	14	...	14	80	3
五	月	22	...	22	44	153	2	160	6	...	6	12	...	12	59	1
六	月	12	...	31	43	126	1	127	3	...	3	8	...	8	15	...
七	月	20	1	31	52	91	1	92	4	...	4	5	1	6	2	...
八	月	20	...	25	45	89	...	89	10	...	10	8	...	8	4	...
九	月	21	1	26	48	88	3	91	4	...	4	8	...	8	6	1
十	月	18	...	9	27	75	1	76	7	...	7	8	...	8	...	...
十一	月	8	1	8	17	125	1	126	4	...	4	2	...	2	5	...
十二	月	8	...	8	16	87	2	89	11	1	12	1	...	1	2	1
一	月	9	...	4	13	84	2	86	6	...	6	5	...	5	2	...
二	月	8	...	2	10	61	4	65	6	...	6	4	...	4	4	...
三	月	13	...	2	15	61	...	61	9	...	9	6	...	6	19	...
合	計	172	3	181	356	1,174	18	1,192	81	1	82	81	1	82	198	6

病類別頭數 (牛馬別) 其ノ一 牛

昭和九年度

病	計	運動器病			神経系病			外傷不慮			其ノ他			合計			
		斃死	切迫屠殺	計	斃死	切迫屠殺	計	斃死	切迫屠殺	計	斃死	切迫屠殺	計	斃死	切迫屠殺	法令殺	計
15	1	...	1	4	...	4	11	9	20	1	...	1	118	29	...	147	
19	1	1	2	5	3	8	20	12	32	9	1	10	145	43	...	188	
16	...	1	1	8	1	9	16	13	29	2	1	3	130	33	...	163	
15	1	...	1	21	3	24	21	8	29	...	...	...	159	34	...	193	
12	1	2	3	20	1	21	17	11	28	2	...	2	162	35	1	198	
24	...	...	...	8	...	8	45	7	52	3	...	3	173	29	...	202	
9	...	2	2	3	2	5	25	9	34	...	...	...	144	28	...	172	
11	1	2	3	1	1	2	28	14	42	...	...	...	147	37	...	184	
10	...	3	3	3	3	6	11	8	19	...	...	...	128	37	...	165	
12	...	1	1	3	1	4	5	11	16	...	...	...	101	33	...	134	
18	...	...	...	7	1	8	7	12	19	...	...	...	97	38	...	135	
24	...	1	1	1	2	3	12	8	20	...	...	...	127	32	...	159	
185	5	13	18	84	18	102	218	122	340	17	2	19	1,631	408	1	2,040	

其ノ二 馬

病	計	運動器病			神経系病			外傷不慮			其ノ他			合計			
		斃死	切迫屠殺	計	斃死	切迫屠殺	計	斃死	切迫屠殺	計	斃死	切迫屠殺	計	斃死	切迫屠殺	法令殺	計
83	43	11	54	11	3	14	46	29	75	14	...	14	361	47	13	421	
60	56	9	65	14	1	15	35	12	47	7	...	7	369	25	22	416	
15	25	2	27	9	2	11	44	18	62	2	...	2	244	23	31	298	
2	13	3	16	17	2	19	25	6	31	2	...	2	179	14	31	224	
4	5	8	13	20	4	24	25	14	39	1	...	1	182	26	25	233	
7	9	5	14	10	2	12	37	22	59	3	1	4	186	35	26	247	
...	4	6	10	11	3	14	31	13	44	6	...	6	160	23	9	192	
5	2	8	10	14	6	20	19	13	32	3	...	3	182	29	8	219	
3	3	6	9	9	...	9	14	14	28	4	...	4	139	24	8	171	
2	6	8	14	6	3	9	11	8	19	4	...	4	133	21	4	158	
4	4	2	6	3	2	5	16	12	28	4	...	4	110	20	2	132	
19	10	7	17	5	2	7	30	17	47	9	...	9	162	26	2	190	
204	180	75	255	129	30	159	333	178	511	59	1	60	2,407	313	181	2,901	



16. 保險事故道府

道府縣別	傳染病及寄生蟲病											消							
	炭疽	氣腫疽	結核	惡カタル性熱	強直症	星菌病	流行性感胃	フモレグネ	膿毒症	血斑病	敗血症	壁蝕熱	肝蛭病	計	咽頭炎	食道炎	食道梗塞	前胃弛緩症	第一胃食滯
北海	1	...	...	...	...	1	...	...	...	1	...	...	...	3	...	1	3	...	8
道森手城田	...	5	...	...	...	...	...	...	...	...	...	...	...	5	...	...	...	...	...
山福美柳群	...	...	...	...	...	...	...	...	...	...	...	...	...	...	...	...	...	...	1
形島城木馬	...	...	...	...	...	...	...	...	...	...	...	...	...	...	...	...	...	...	1
玉葉川湯山	...	...	...	...	...	...	...	...	...	...	...	...	...	...	...	...	...	...	1
壱千神新富	...	...	...	...	...	...	1	...	...	1	...	...	...	2	1	...	1	3	...
石福山長岐	...	...	...	...	...	...	...	...	...	...	...	...	...	...	...	...	...	...	1
川井梨野阜	...	...	...	...	...	...	...	1	...	1	...	...	...	2	...	1	...	2	...
靜愛三滋京	1	...	1	...	2	...	...	...	...	1	...	...	...	5	...	...	1	...	...
岡知重賀都	...	...	2	...	...	...	...	...	...	1	...	...	...	2	...	1	...	1	...
阪庫山取根	1	2	...	...	...	...	...	...	...	1	...	1	...	2	...	3	...	2	...
山島口島川	...	1	...	1	...	...	...	1	...	1	...	...	...	4	...	2	...	3	...
山島口島川	...	1	...	...	...	...	...	...	...	...	...	...	...	1	...	2	...	2	...
山島口島川	...	2	...	...	...	...	...	...	...	...	...	...	...	2	...	...	...	...	...
山島口島川	...	...	...	1	...	...	...	...	...	...	...	...	...	1	...	...	...	...	...
山島口島川	...	1	...	...	...	...	...	...	...	...	...	...	...	4	...	2	...	3	...
山島口島川	...	...	...	...	...	...	...	...	...	...	...	...	...	1	...	...	...	...	...
山島口島川	...	...	...	...	...	...	...	...	...	...	...	...	...	1	...	...	...	...	...
山島口島川	...	...	...	...	...	...	...	...	...	...	...	...	...	9	...	3	...	...	...
山島口島川	...	5	...	...	3	...	...	...	...	...	...	...	1	...	...	1	...	2	...
山島口島川	...	...	...	...	1	...	...	...	...	...	...	...	...	1	...	2	...	6	...
山島口島川	...	...	...	...	3	...	...	...	...	...	...	...	2	...	...	...	...	...	...
山島口島川	...	1	...	...	...	...	...	...	...	...	...	...	2	...	...	...	...	...	...
山島口島川	...	2	...	...	...	...	...	...	...	...	...	...	2	...	...	...	...	...	...
山島口島川	...	...	...	...	...	...	3	...	...	...	...	...	...	3	...	...	...	...	...
山島口島川	...	...	...	...	...	...	...	...	...	...	...	...	...	2	...	1	...	3	...
山島口島川	1	1	...	...	1	...	...	...	...	...	...	...	...	3	1	1	1	3	3
山島口島川	14	...	...	...	...	...	...	...	...	1	...	...	...	15	...	2	...	4	...
計	21	21	3	2	13	2	3	1	2	1	9	5	1	84	3	1	30	2	50

縣別病名別頭數 (牛馬別) 其ノ一牛

昭和九年度

化器病	呼吸器病							循環器病															
	胃腸カタル	鼓膜炎	創傷性	腸壘積	黃疸	腹膜炎	其ノ他	計	喉頭炎	氣管支炎及	肺炎	異物性肺炎	肺充血	肺氣腫	肋膜炎	計	心内膜炎	創心傷囊性炎	心臟瓣膜病	心筋炎	心臟衰弱	心臟麻痺	計
胃腸カタル	10	39	2	1	...	3	1	68	...	...	1	...	...	...	...	1	1	8	...	...	...	1	10
鼓膜炎	3	11	...	...	...	...	...	14	...	...	...	...	...	...	...	...	...	1	...	...	...	...	1
創傷性	1	2	...	...	...	...	...	3	...	...	...	...	...	...	...	...	...	...	...	...	...	...	1
腸壘積	...	1	...	...	...	...	...	1	...	...	...	...	...	...	...	...	...	...	...	...	...	...	...
黃疸	...	...	...	...	...	...	...	...	...	...	...	...	...	...	...	...	...	...	...	...	...	...	...
腹膜炎	...	...	...	...	...	...	...	...	...	...	...	...	...	...	...	...	...	...	...	...	...	...	...
其ノ他	...	...	...	...	...	...	...	...	...	...	...	...	...	...	...	...	...	...	...	...	...	...	...
計	...	...	...	...	...	...	...	...	...	...	...	...	...	...	...	...	...	...	...	...	...	...	...
喉頭炎	...	...	...	...	...	...	...	...	...	...	...	...	...	...	...	...	...	...	...	...	...	...	...
氣管支炎及	...	...	...	...	...	...	...	...	...	...	...	...	...	...	...	...	...	...	...	...	...	...	...
肺炎	...	...	...	...	...	...	...	...	...	...	...	...	...	...	...	...	...	...	...	...	...	...	...
異物性肺炎	...	...	...	...	...	...	...	...	...	...	...	...	...	...	...	...	...	...	...	...	...	...	...
肺充血	...	...	...	...	...	...	...	...	...	...	...	...	...	...	...	...	...	...	...	...	...	...	...
肺氣腫	...	...	...	...	...	...	...	...	...	...	...	...	...	...	...	...	...	...	...	...	...	...	...
肋膜炎	...	...	...	...	...	...	...	...	...	...	...	...	...	...	...	...	...	...	...	...	...	...	...
計	...	...	...	...	...	...	...	...	...	...	...	...	...	...	...	...	...	...	...	...	...	...	...
心内膜炎	...	...	...	...	...	...	...	...	...	...	...	...	...	...	...	...	...	...	...	...	...	...	...
創心傷囊性炎	...	...	...	...	...	...	...	...	...	...	...	...	...	...	...	...	...	...	...	...	...	...	...
心臟瓣膜病	...	...	...	...	...	...	...	...	...	...	...	...	...	...	...	...	...	...	...	...	...	...	...
心筋炎	...	...	...	...	...	...	...	...	...	...	...	...	...	...	...	...	...	...	...	...	...	...	...
心臟衰弱	...	...	...	...	...	...	...	...	...	...	...	...	...	...	...	...	...	...	...	...	...	...	...
心臟麻痺	...	...	...	...	...	...	...	...	...	...	...	...	...	...	...	...	...	...	...	...	...	...	...
計	...	...	...	...	...	...	...	...	...	...	...	...	...	...	...	...	...	...	...	...	...	...	...
計	486	376	16	11	1	12	8	996	5	6	111	10	8	8	4	152	6	124	3	1	4	6	144



16. 保險事故道府

道府	病名別	泌尿生殖器病												運動器病							
		腎炎	尿管症	膀胱炎	子宮炎	子宮出血	難産	産前麻痺	産後麻痺	産褥熱	婉體停滯	乳房炎	其ノ他	計	關節炎	腱斷裂	腕内リウマチス及關節リウマチス	脱臼	其ノ他	計	
北海	道森手城田	...	...	2	1	11	...	7	5	1	1	6	...	3	3	40	1	...	1	...	2
	...	...	...	...	...	...	3	...	...	...	1	...	...	1	1	6	...	...	...	...	...
	...	...	...	...	1	...	...	...	...	...	...	...	...	1	1	1	...	...	...	...	...
山福美栃群	形島城木馬	...	...	...	...	...	...	...	...	...	...	...	...	...	...	2	...	...	...	...	...
	...	...	...	...	...	...	...	...	...	...	1	...	...	...	1	2	...	...	...	...	...
埼千神新富	玉葉川湯山	...	1	...	1	...	...	...	...	...	...	...	...	...	...	3	...	...	...	...	...
	...	...	...	...	4	...	1	...	...	1	...	...	...	...	1	6	...	...	...	...	...
石福山長岐	川井梨野阜	...	...	...	1	...	1	...	...	...	...	...	...	...	2	...	...	...	...	...	...
	...	...	...	...	...	...	...	...	...	...	...	1	...	...	1	...	...	...	1	1	...
静愛三滋京	岡知重賀都	1	...	...	2	...	...	1	...	...	1	...	1	...	6	...	...	1	...	1	...
	...	...	...	...	...	...	1	...	...	...	1	...	...	1	1	...	...	...	...	1	...
	...	...	...	...	1	...	4	2	...	2	...	...	1	...	2	10	1	...	1	...	2
大兵和島島	阪庫山取根	2	1	...	1	1	2	...	...	...	1	...	4	...	12	...	1	...	...	1	...
	...	3	...	...	1	1	1	...	...	...	...	1	...	1	6	...	1	...	...	1	...
岡廣山徳香	山島口島川	1	...	...	1	...	3	2	...	2	2	...	...	...	11	...	...	...	...	...	...
	...	1	...	...	2	...	2	2	...	...	...	...	...	...	2	7	...	1	...	2	...
愛高福佐長	媛知岡賀崎	1	...	...	2	...	1	...	...	...	2	...	1	...	7	...	...	...	...	...	...
	...	...	...	...	2	...	1	2	...	...	3	...	1	...	6	...	...	...	...	...	3
熊大宮鹿	本分崎島	...	...	...	...	1	1	...	...	1	...	...	...	3	...	...	...	...	...	...	...
	...	2	...	...	4	...	2	1	...	1	...	5	1	...	6	...	1	...	...	...	2
計	15	2	2	4	32	1	41	23	1	7	31	2	5	19	185	6	2	2	6	2	18

縣別病名別頭數 (牛馬別) 其ノ一牛 (續)

昭和九年度

病名別	神經系病										外傷不慮							其ノ他				合計			
	腦脊膜炎	腦脊膜炎	腦溢血	腦震盪及腦溢血	腰脊痛	日射病	熱射病	其ノ他	計	骨折	墜死	燒死	溺死	樑死	縊死	窒息	電撃	其ノ他	計	肺癆	感冒		中毒	其ノ他	計
北海	...	...	...	...	...	...	1	...	1	12	2	...	1	...	...	1	...	1	17	...	...	2	...	2	144
山福美栃群	...	...	...	...	...	1	...	...	1	9	7	...	3	...	...	1	...	1	21	...	...	...	...	...	47
埼千神新富	...	...	...	...	...	...	...	...	...	4	2	...	...	1	...	...	...	2	8	...	...	...	...	...	13
石福山長岐	...	...	...	...	...	...	...	...	...	...	1	...	...	1	...	...	...	...	2	...	...	...	...	...	4
静愛三滋京	...	...	...	...	...	...	...	...	...	...	...	...	...	...	...	1	...	...	1	...	...	...	...	...	2
大兵和島島	...	...	...	...	...	...	...	...	...	1	...	...	...	...	...	...	...	...	1	...	...	...	...	...	8
岡廣山徳香	...	...	...	...	...	...	...	...	...	1	...	...	...	...	...	...	...	...	1	...	...	...	...	...	6
愛高福佐長	...	...	...	...	...	...	...	...	...	1	...	...	...	...	...	...	...	...	2	...	...	...	...	...	17
熊大宮鹿	...	...	...	...	...	...	...	...	...	3	1	...	...	...	...	...	...	1	1	...	...	...	...	...	31
計	10	3	2	3	35	23	24	2	102	167	72	11	30	3	3	21	2	31	340	2	1	4	12	19	2,040



