

村中安深園後備
景康內境寺照延

此寺在深園後備村中，其地極其幽雅，寺宇宏敞，殿宇巍峨，前有古松數株，後有清泉一泓，風景宜人。寺中藏有佛經甚多，每日早晚誦經，聲聞十里。寺後有一古塔，塔身刻有佛號，塔頂有金瓶，塔下有石階，階上刻有佛經。寺前有古碑，碑上刻有寺名。寺後有一古井，井水清冽，味甘可口。寺中有一古鐘，鐘聲悠揚，聞之令人心曠神怡。寺後有一古橋，橋上刻有佛號，橋下流水潺潺，景色宜人。寺中有一古塔，塔身刻有佛號，塔頂有金瓶，塔下有石階，階上刻有佛經。寺前有古碑，碑上刻有寺名。寺後有一古井，井水清冽，味甘可口。寺中有一古鐘，鐘聲悠揚，聞之令人心曠神怡。寺後有一古橋，橋上刻有佛號，橋下流水潺潺，景色宜人。

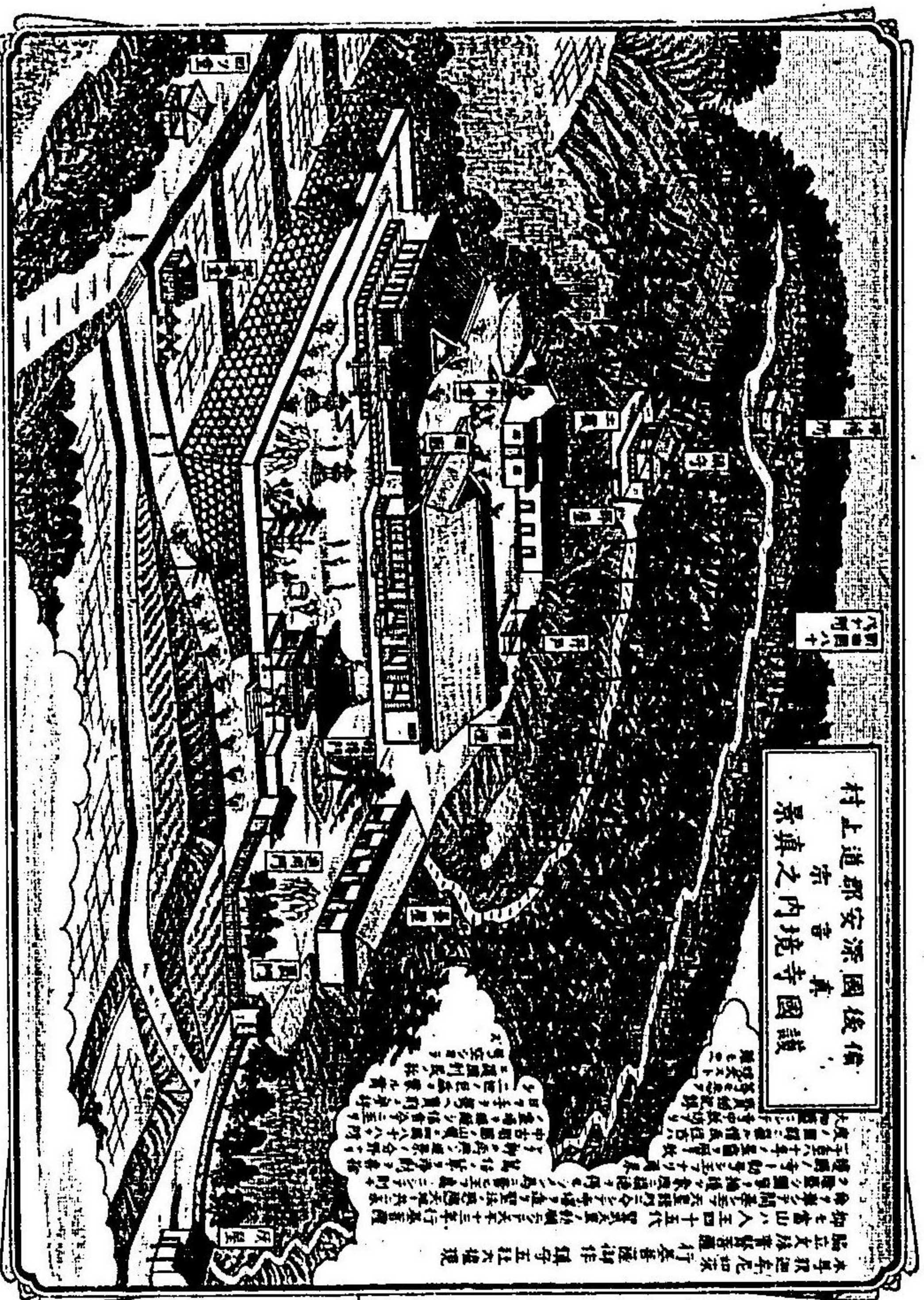

村上進郡安深園後備
景康之內境寺國護

此寺在深園後備村上，其地極其幽雅，寺宇宏敞，殿宇巍峨，前有古松數株，後有清泉一泓，風景宜人。寺中藏有佛經甚多，每日早晚誦經，聲聞十里。寺後有一古塔，塔身刻有佛號，塔頂有金瓶，塔下有石階，階上刻有佛經。寺前有古碑，碑上刻有寺名。寺後有一古井，井水清冽，味甘可口。寺中有一古鐘，鐘聲悠揚，聞之令人心曠神怡。寺後有一古橋，橋上刻有佛號，橋下流水潺潺，景色宜人。寺中有一古塔，塔身刻有佛號，塔頂有金瓶，塔下有石階，階上刻有佛經。寺前有古碑，碑上刻有寺名。寺後有一古井，井水清冽，味甘可口。寺中有一古鐘，鐘聲悠揚，聞之令人心曠神怡。寺後有一古橋，橋上刻有佛號，橋下流水潺潺，景色宜人。

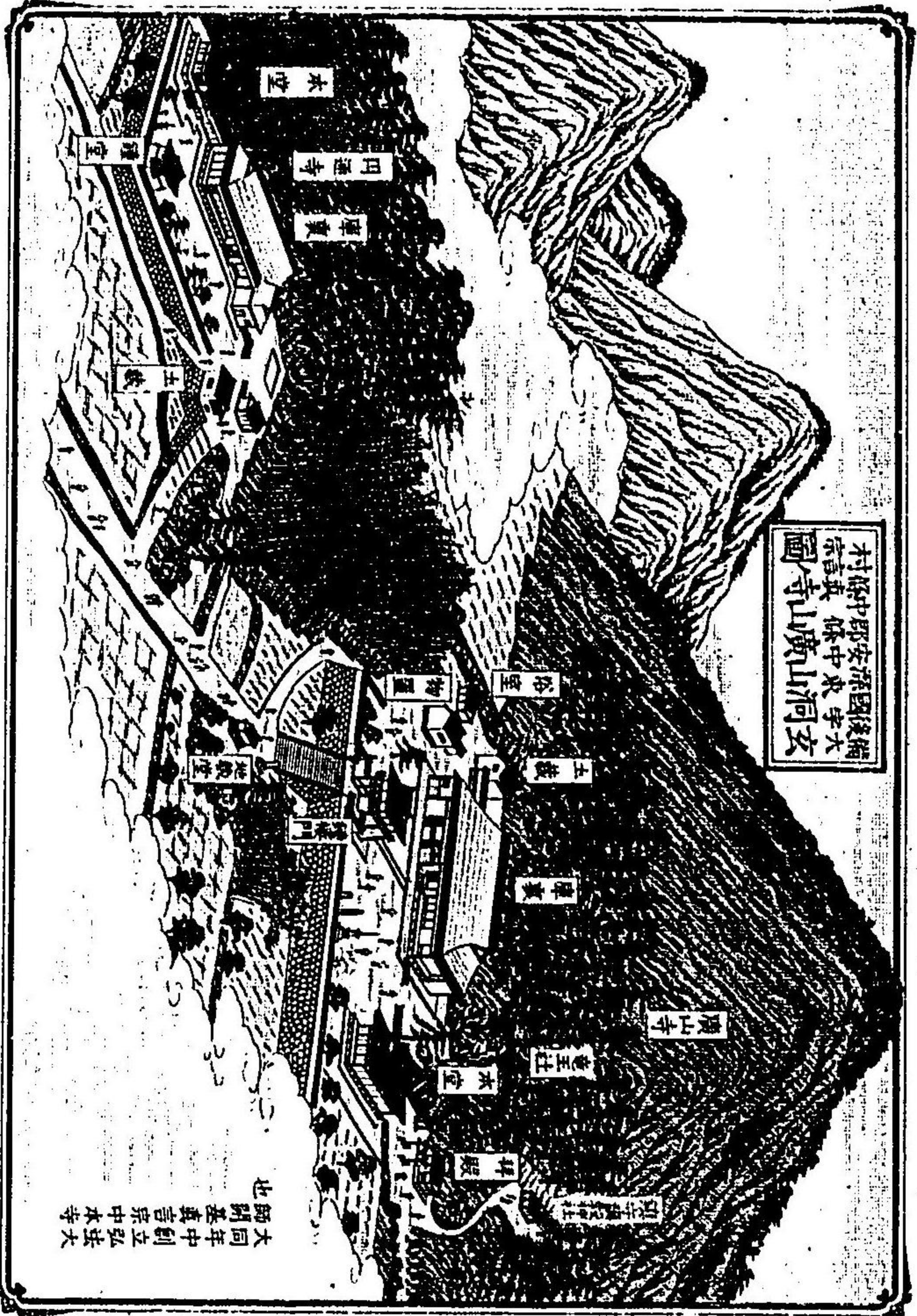
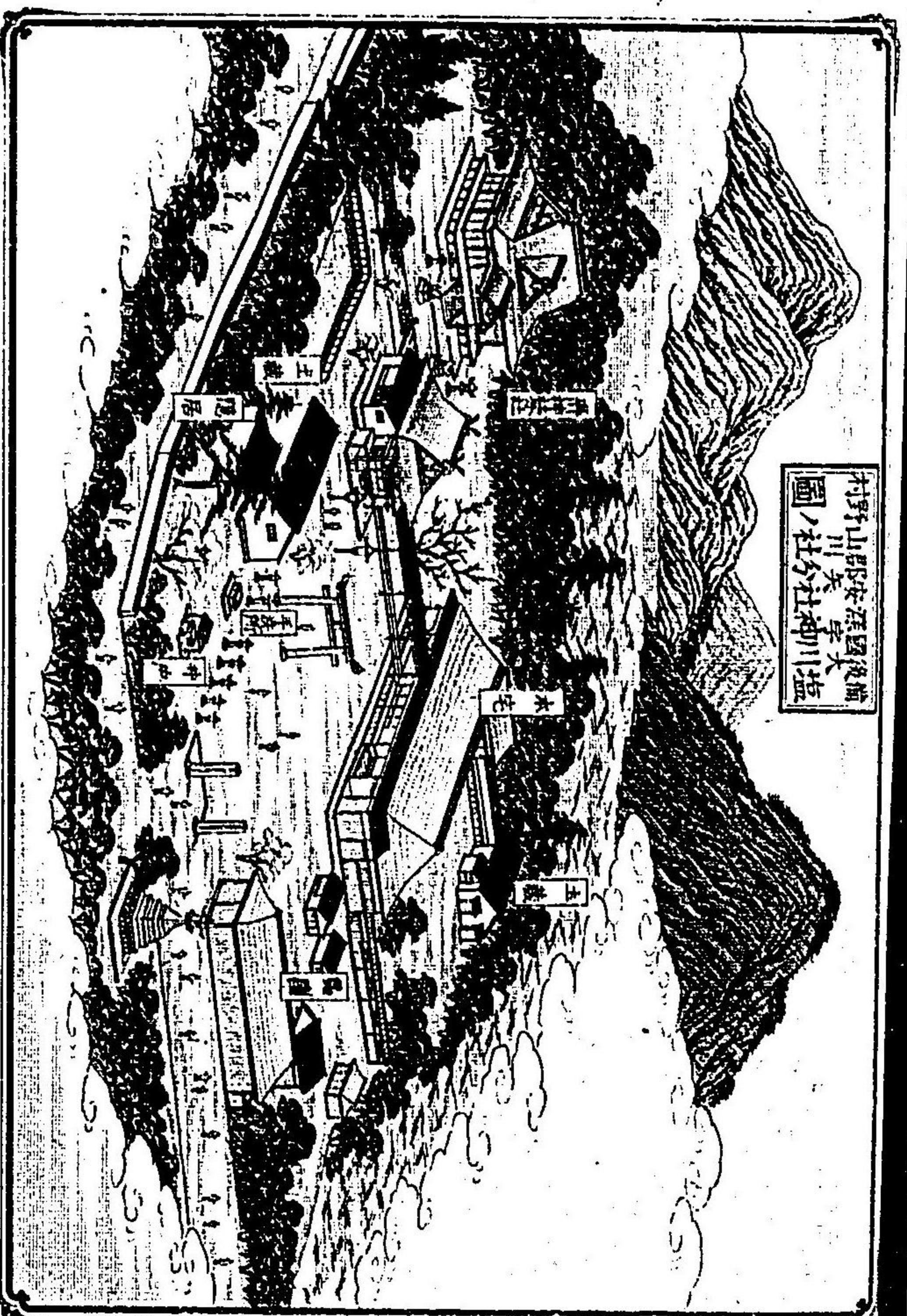

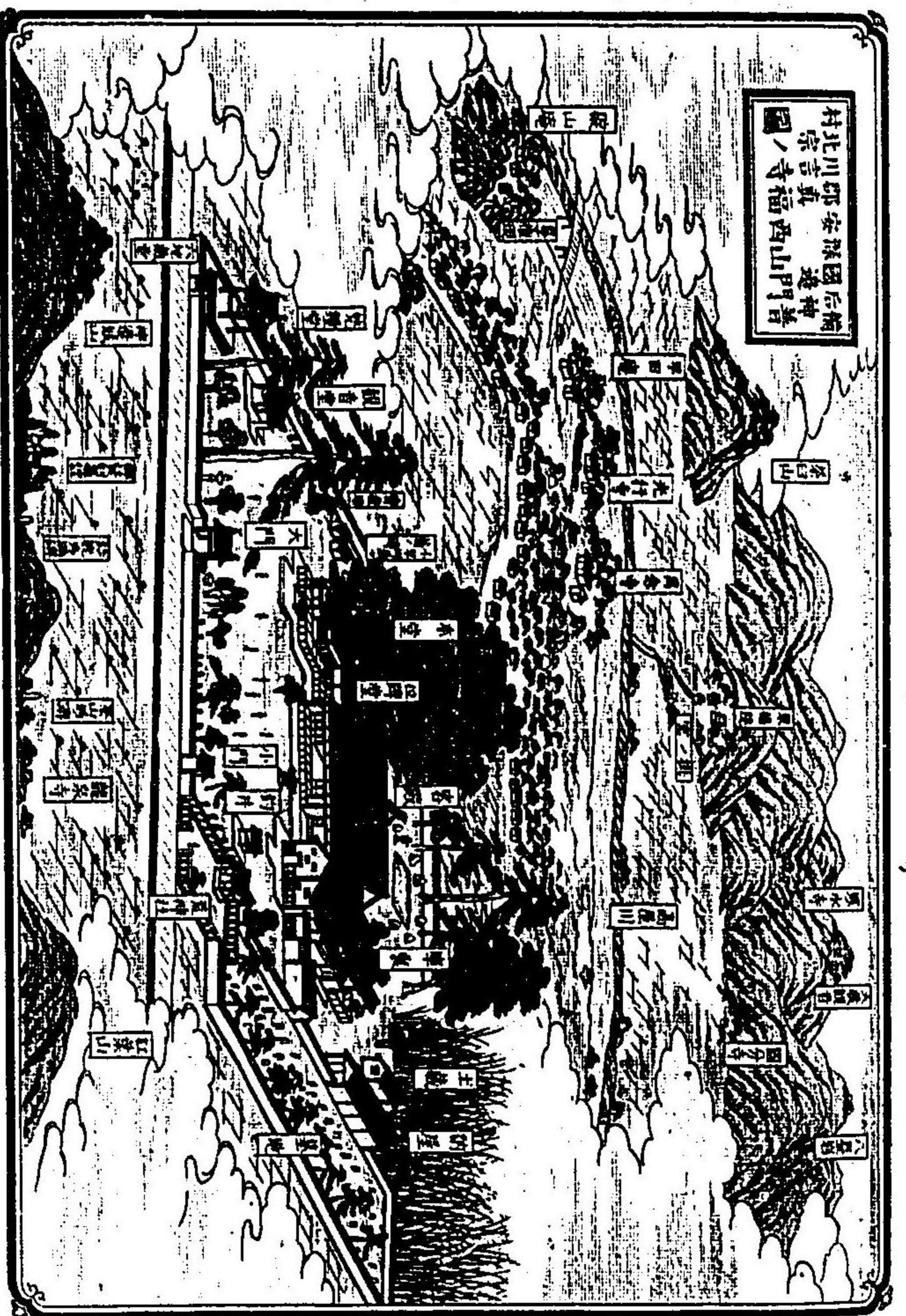

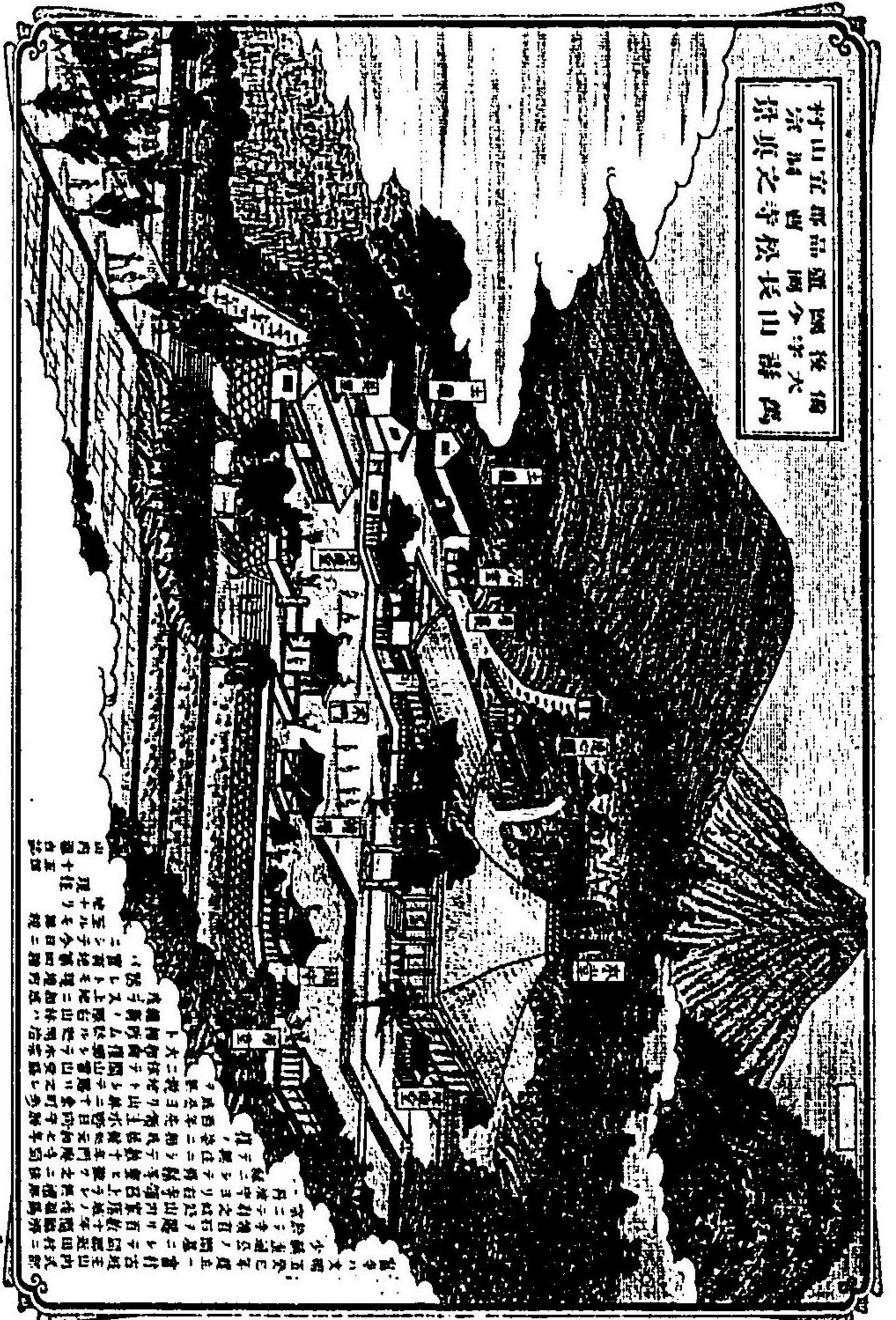

後大 國字 靈今 品 山 長 於 寺 之 景 山 村

此寺之景山村，其地靈秀，風景宜人。寺宇宏敞，殿宇巍峨，為當地之勝蹟。山巒起伏，雲霧繚繞，實為避暑之佳處。村中居民，多信佛事，香火鼎盛。每年歲時，必有盛會，吸引四方信眾。其地物產豐富，尤以茶葉為著，名聞遐邇。近來交通發達，遊客日眾，誠為一處不可多得之勝地也。

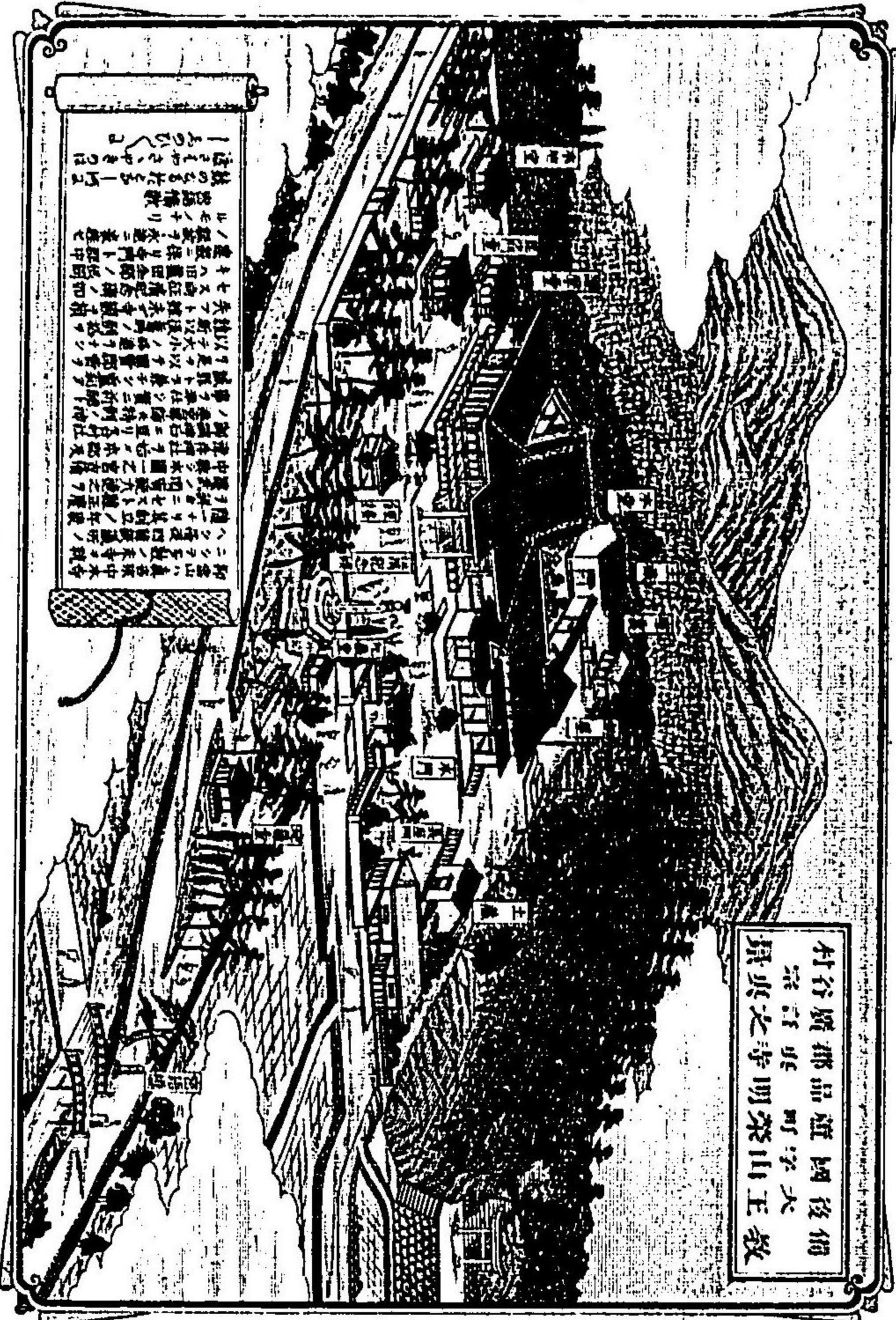

後大 國字 靈今 品 山 明 茶 山 王 教 景 與 之 寺

此寺之景山村，其地靈秀，風景宜人。寺宇宏敞，殿宇巍峨，為當地之勝蹟。山巒起伏，雲霧繚繞，實為避暑之佳處。村中居民，多信佛事，香火鼎盛。每年歲時，必有盛會，吸引四方信眾。其地物產豐富，尤以茶葉為著，名聞遐邇。近來交通發達，遊客日眾，誠為一處不可多得之勝地也。

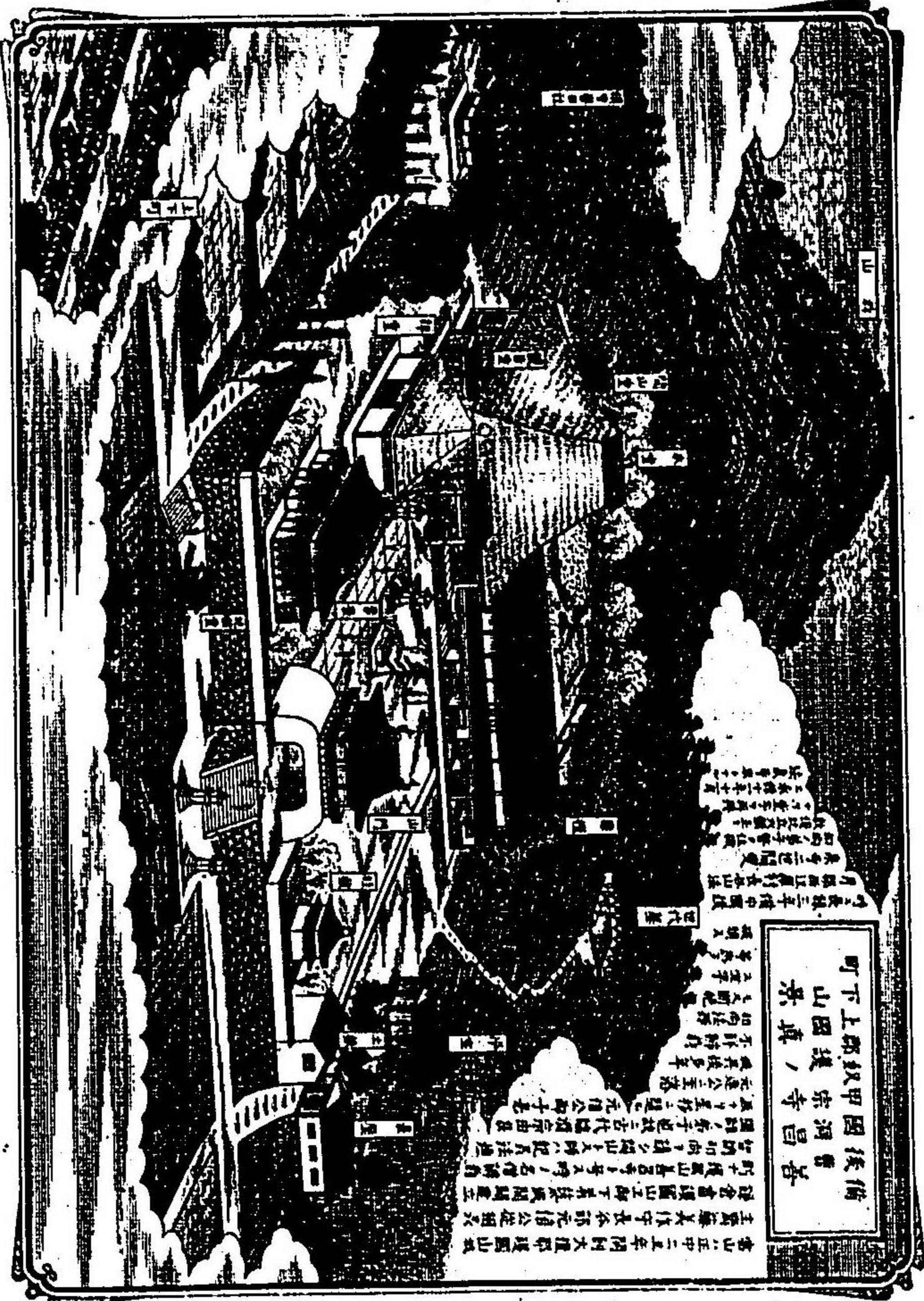

町下上郡式甲園後備
茶井、社神移入

此圖係明治二十二年所繪，當時式甲園尚在，其地現已闢為茶園。圖中所示之山，即式甲山也。其地之茶井，現已移入社神，其地現已闢為茶園。圖中所示之山，即式甲山也。其地之茶井，現已移入社神，其地現已闢為茶園。

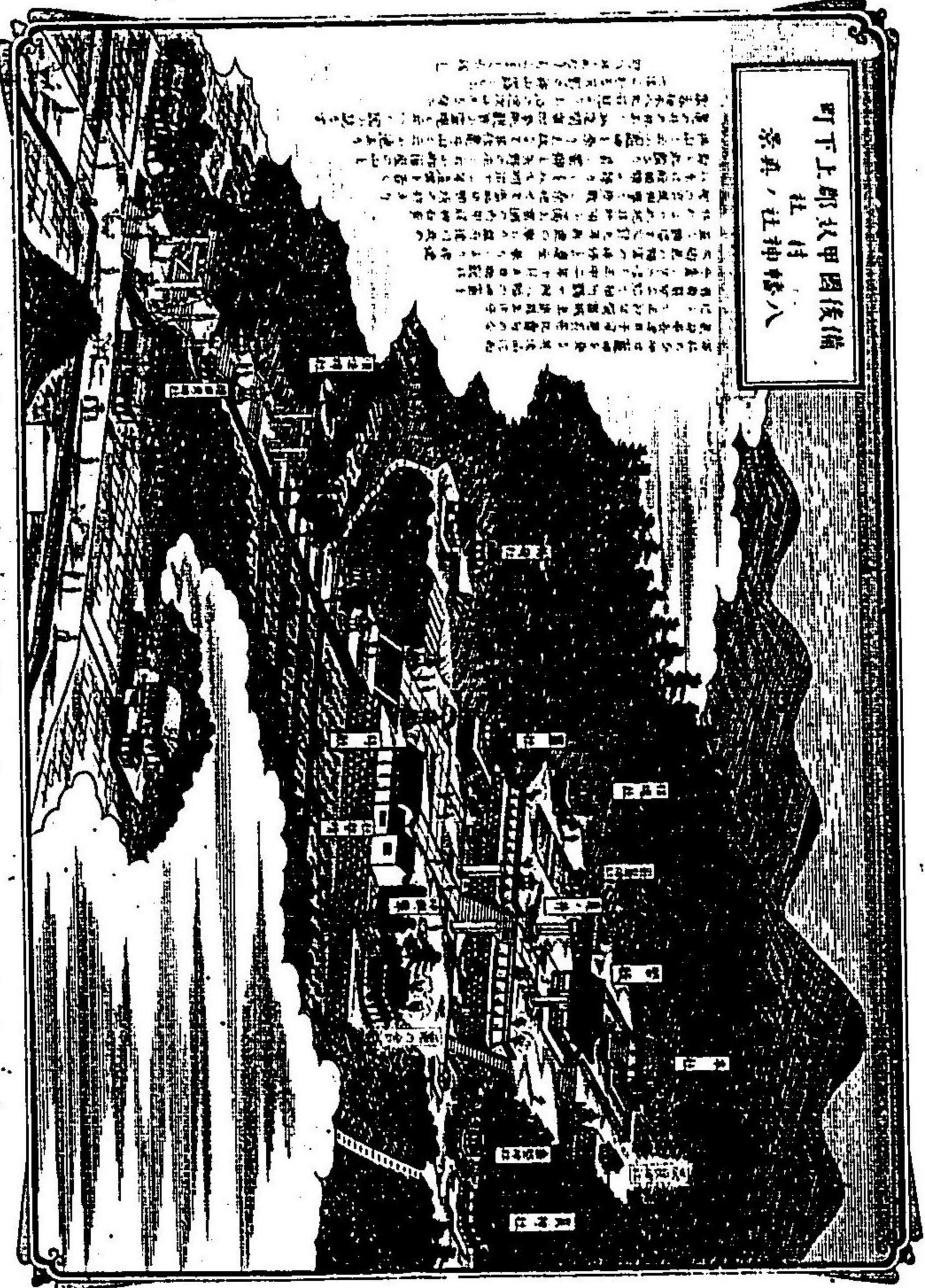

町下上郡式甲園後備
山園遺、寺昌善

此圖係明治二十二年所繪，當時式甲園尚在，其地現已闢為茶園。圖中所示之山，即式甲山也。其地之茶井，現已移入社神，其地現已闢為茶園。圖中所示之山，即式甲山也。其地之茶井，現已移入社神，其地現已闢為茶園。

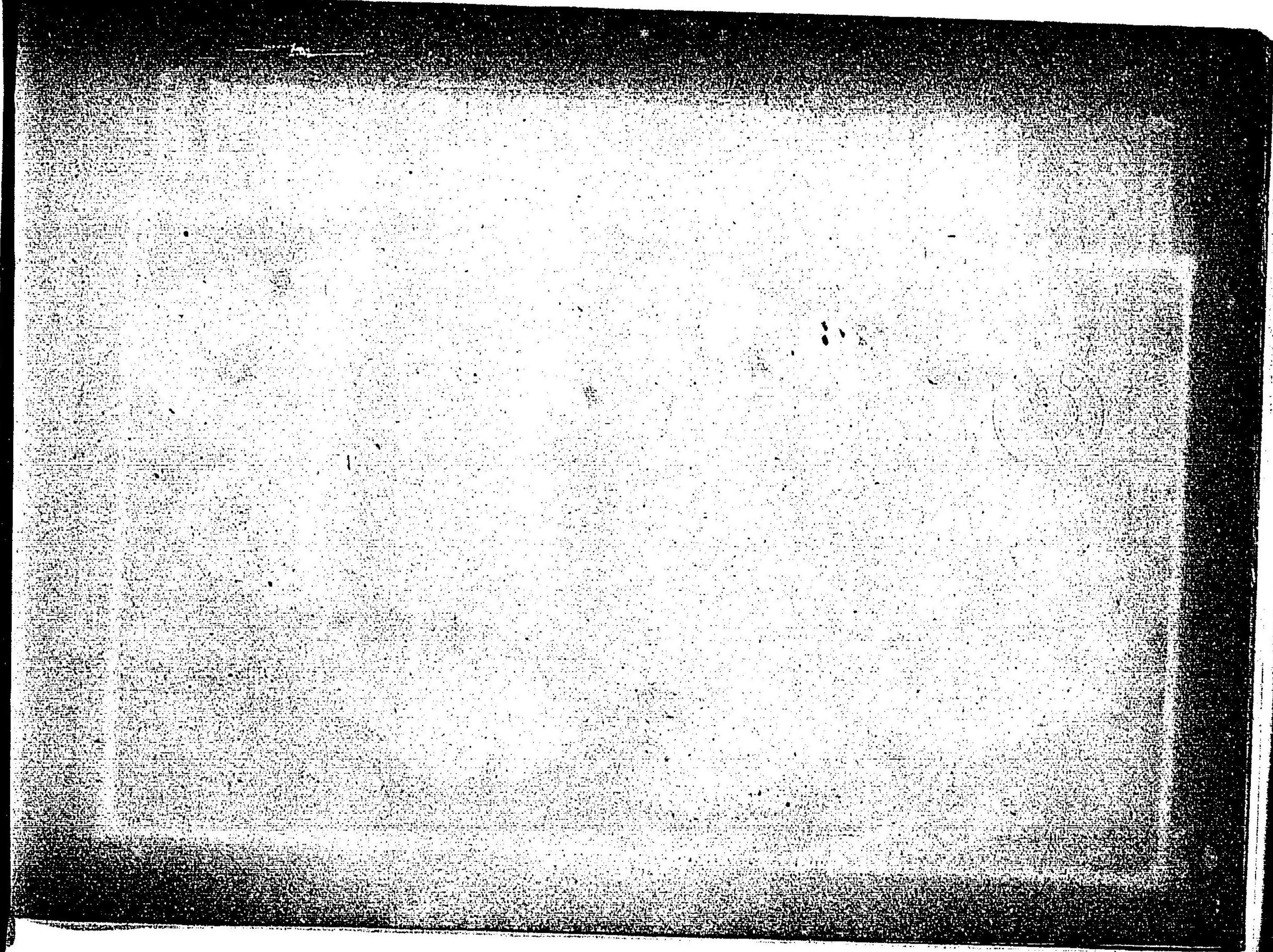
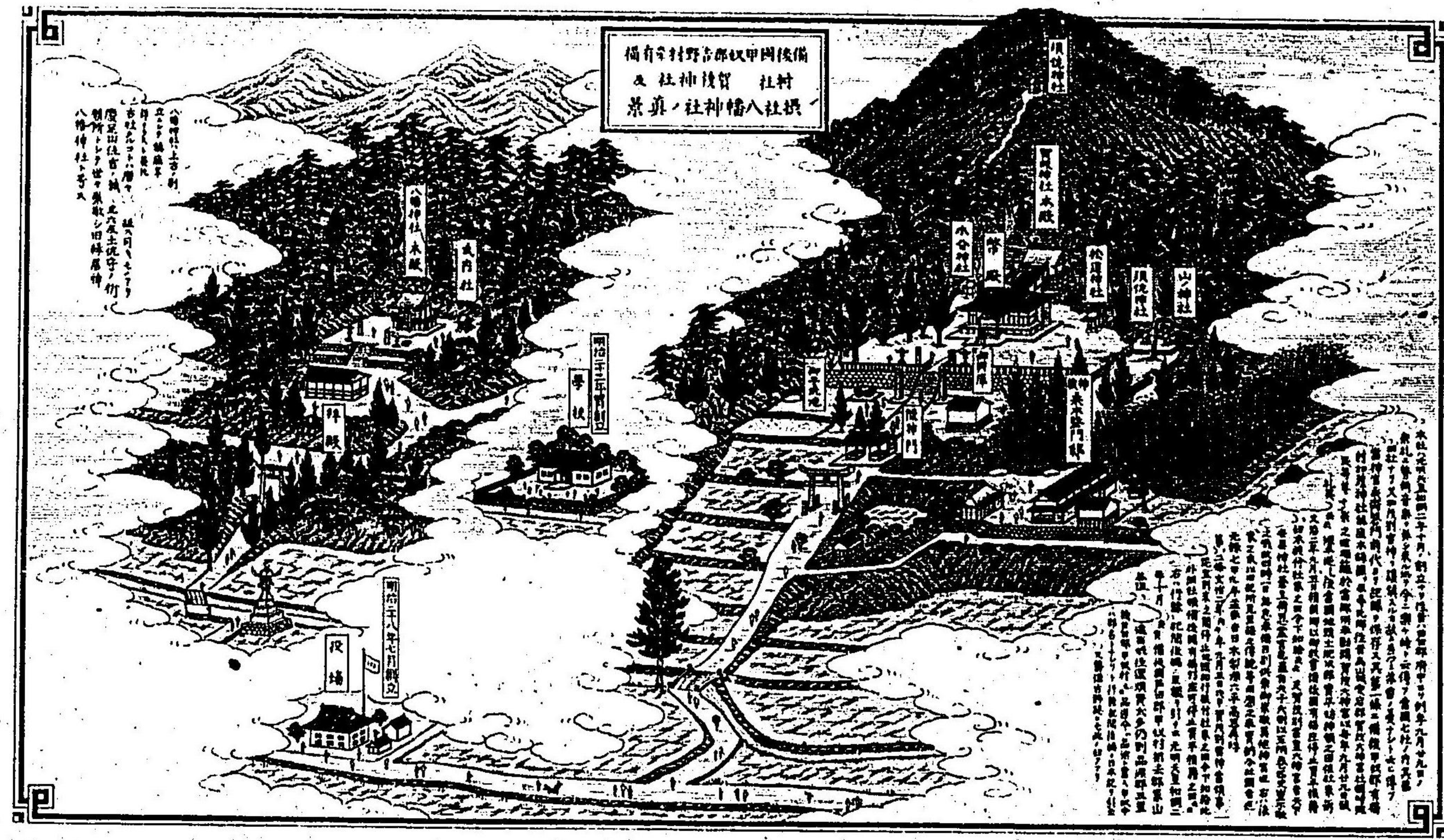

備後國甲奴郡五箇村
 曾洞 公峰山
 光明寺境内之面

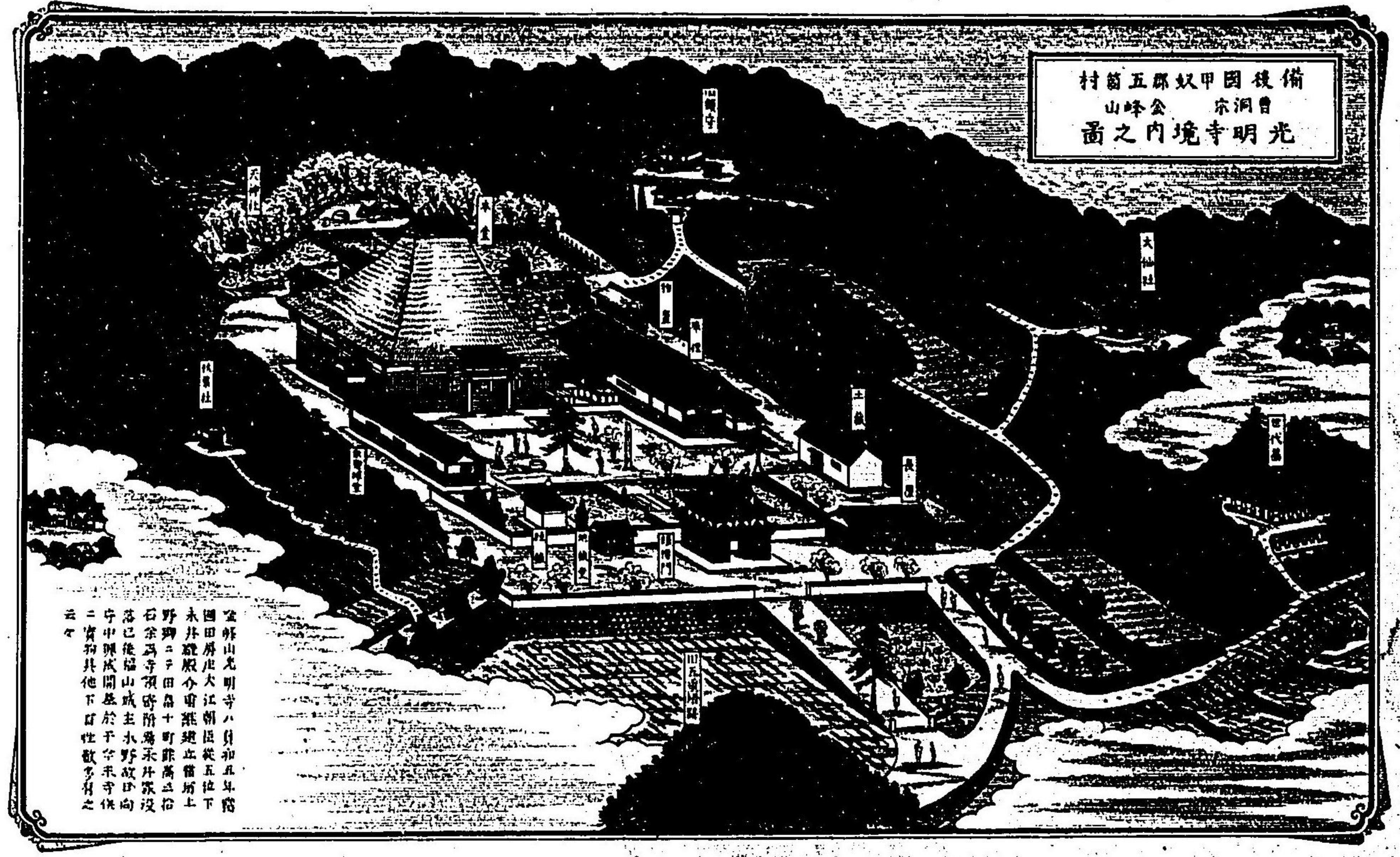

備後國甲奴郡五箇村
 曾洞 公峰山
 光明寺境内之面
 此寺之建立
 於千五百餘年
 其地之靈驗
 實非筆墨所能
 形容也

備后國石部郡松村
大下字松和部山
鎮座鶴岡八幡神社圖

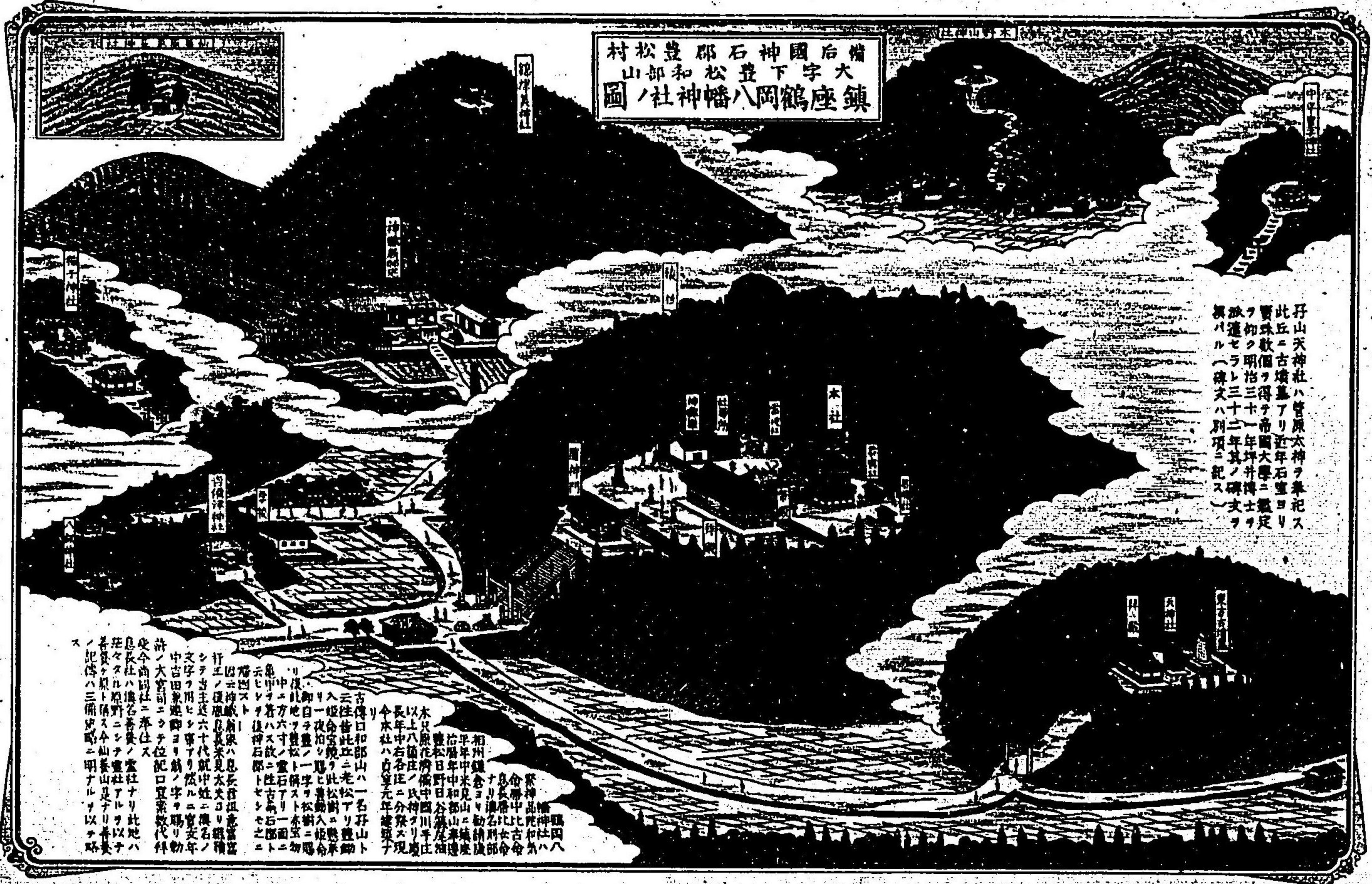

此山天神社ハ昔廣次神ヲ奉祀ス
此丘ニ古墳墓アリ近江石部ヨリ
寶珠歌傳ヲ得テ音圖大皇ニ載セ
テ初メ明治三十一年神井神士足
利ハ運セテラレ三十二年其ノ碑大
ノ刻スルハ碑文ハ別列ニ記ス

水部郡松村大下字松和部山鎮座鶴岡八幡神社
此山天神社ハ昔廣次神ヲ奉祀ス此丘ニ古墳墓アリ近江石部ヨリ寶珠歌傳ヲ得テ音圖大皇ニ載セテ初メ明治三十一年神井神士足利ハ運セテラレ三十二年其ノ碑大ノ刻スルハ碑文ハ別列ニ記ス

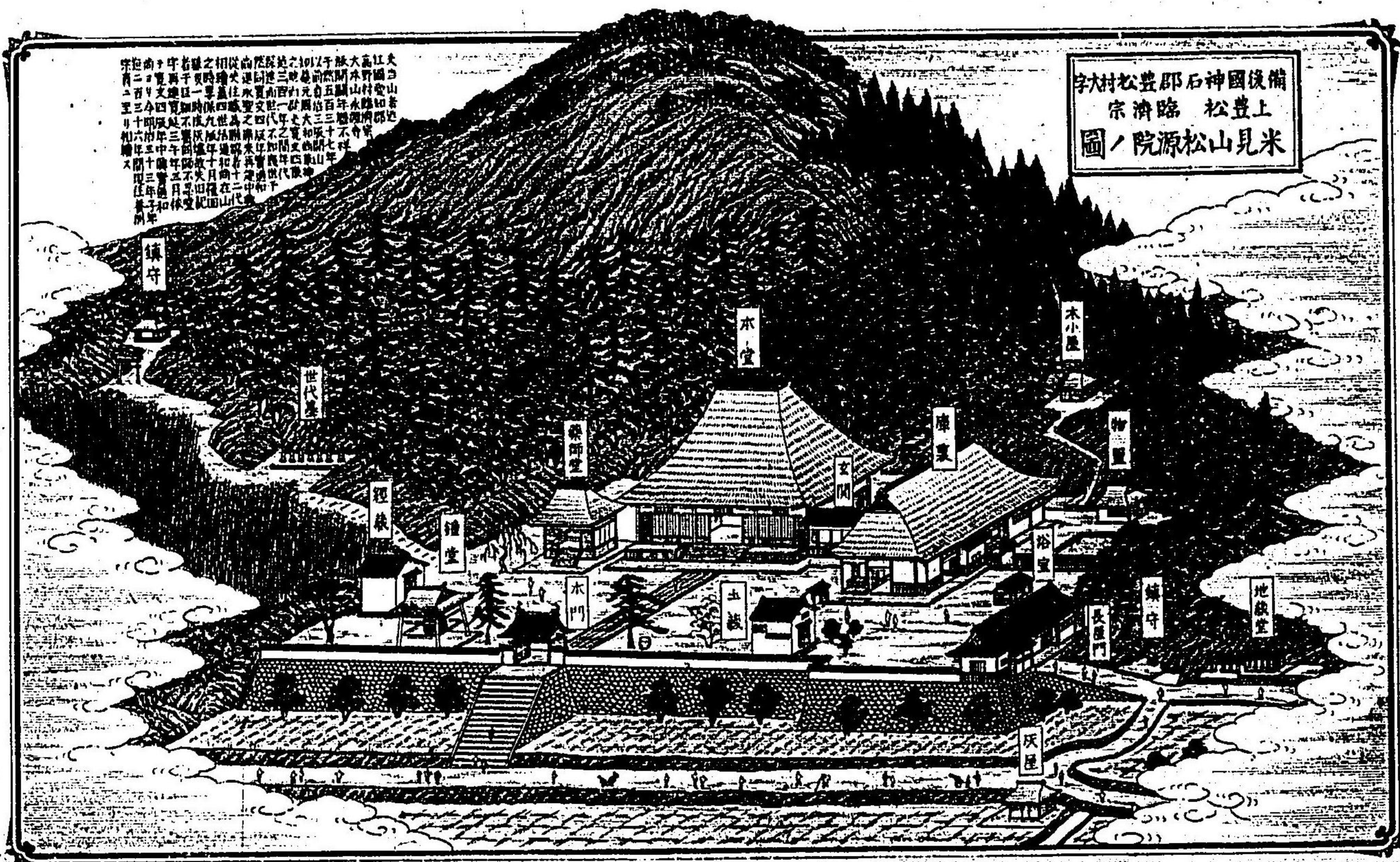

備後國石見郡松原村
上松 松原 宗濟院
米見山松源院圖

此院之始創於... 山見松原... 宗濟院... 備後國石見郡松原村... 米見山松源院圖

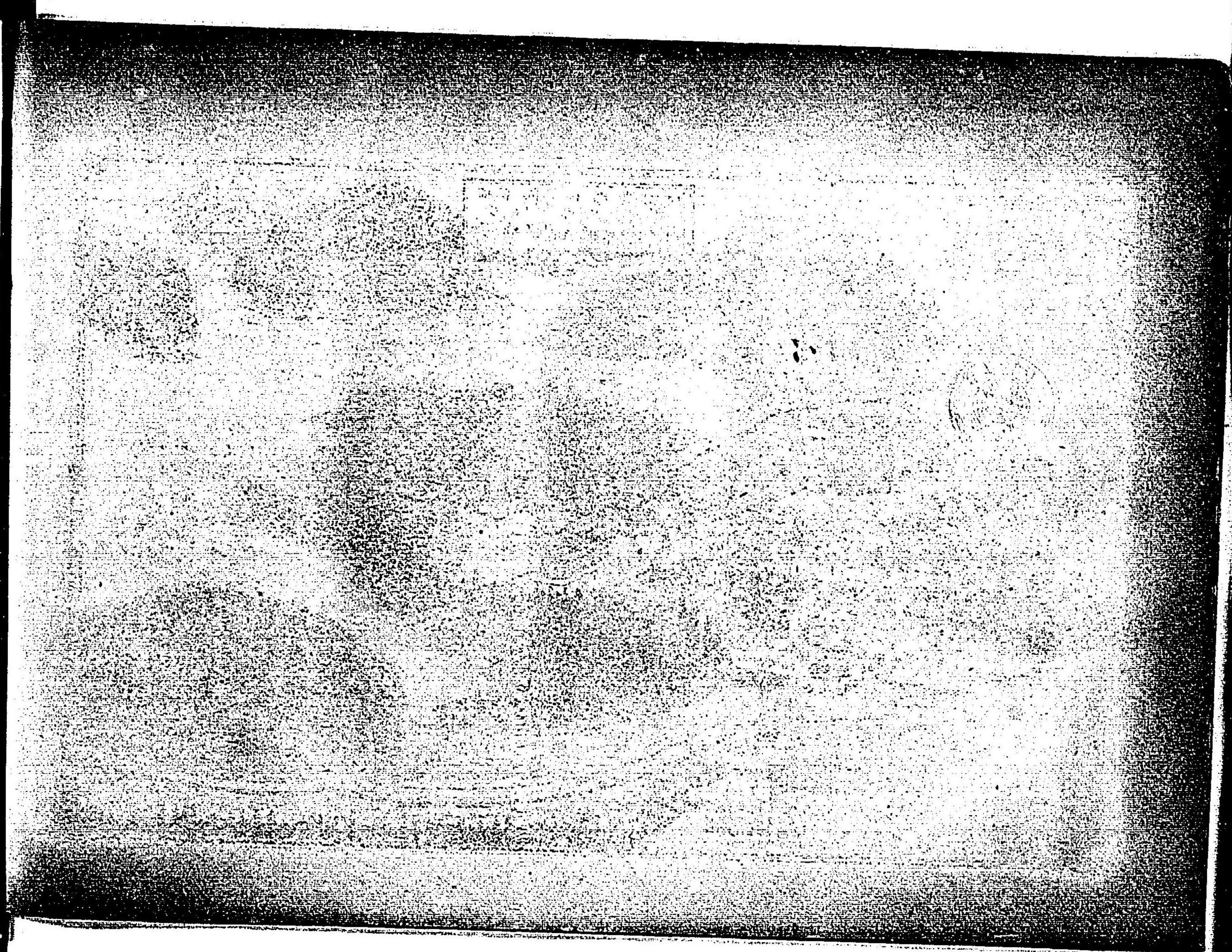

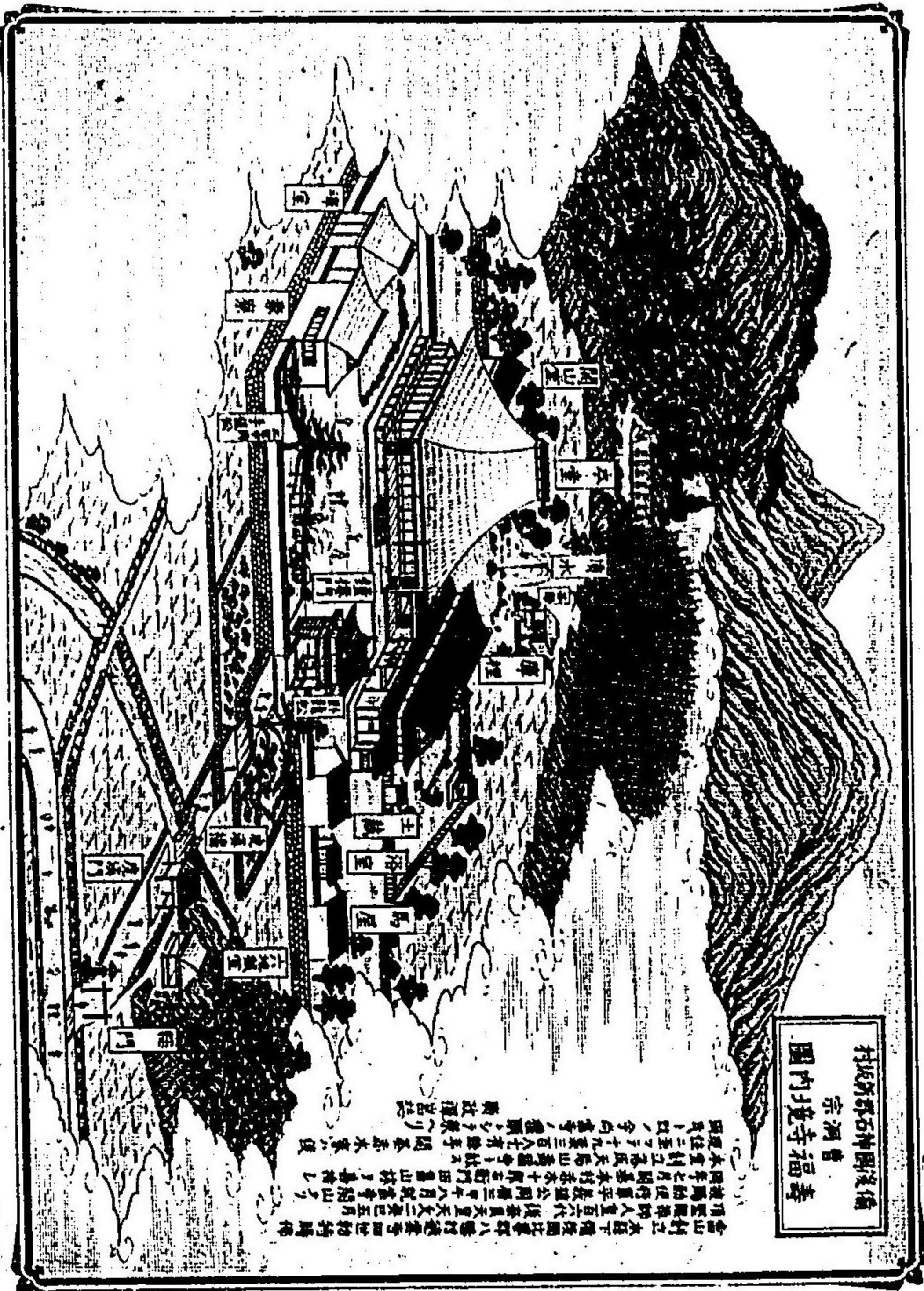

村野水父殿石神園法清
宗廟寺
園內法寺法

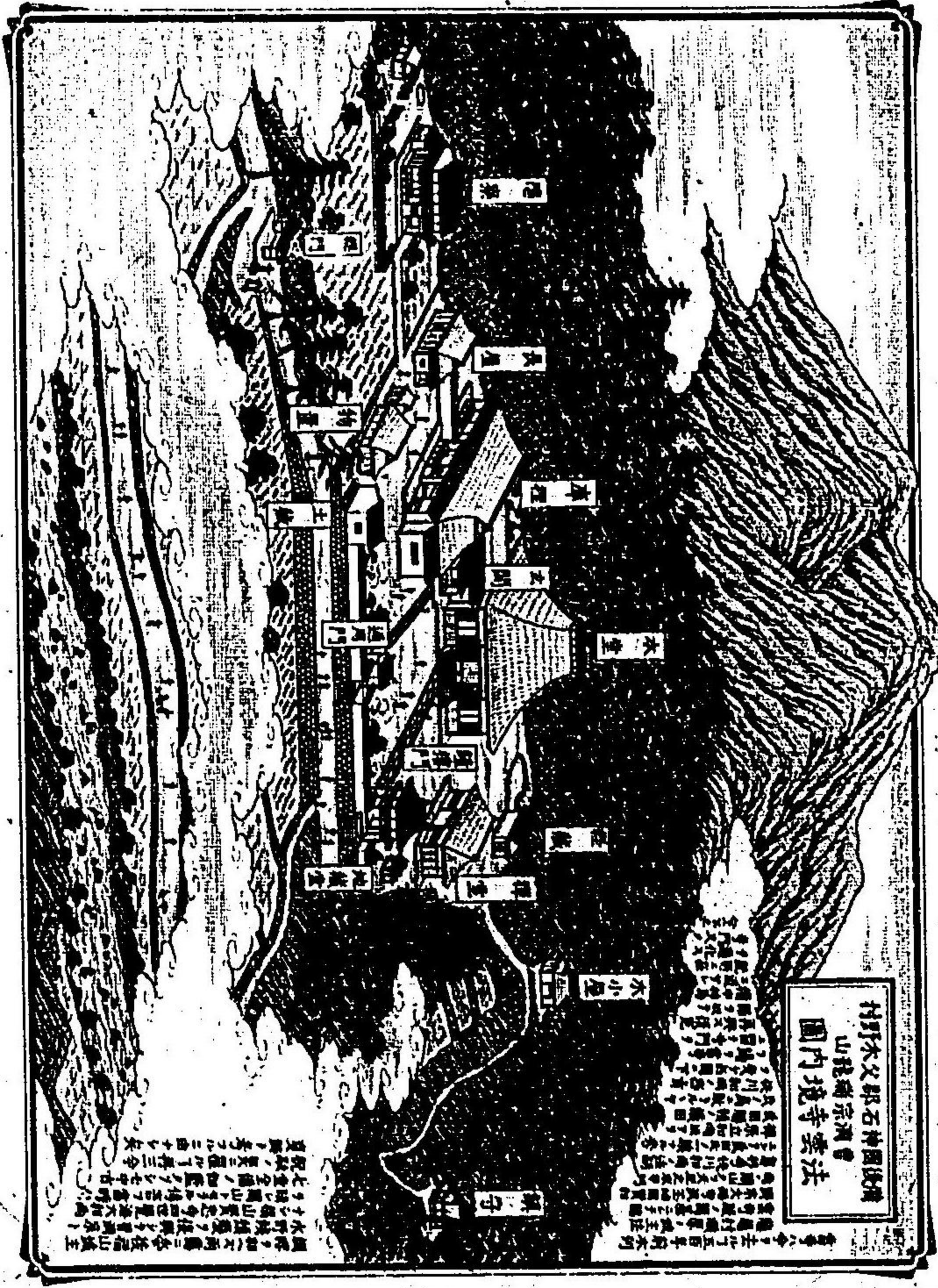

村野水父殿石神園法清
山龍洞宗廟寺
園內法寺法

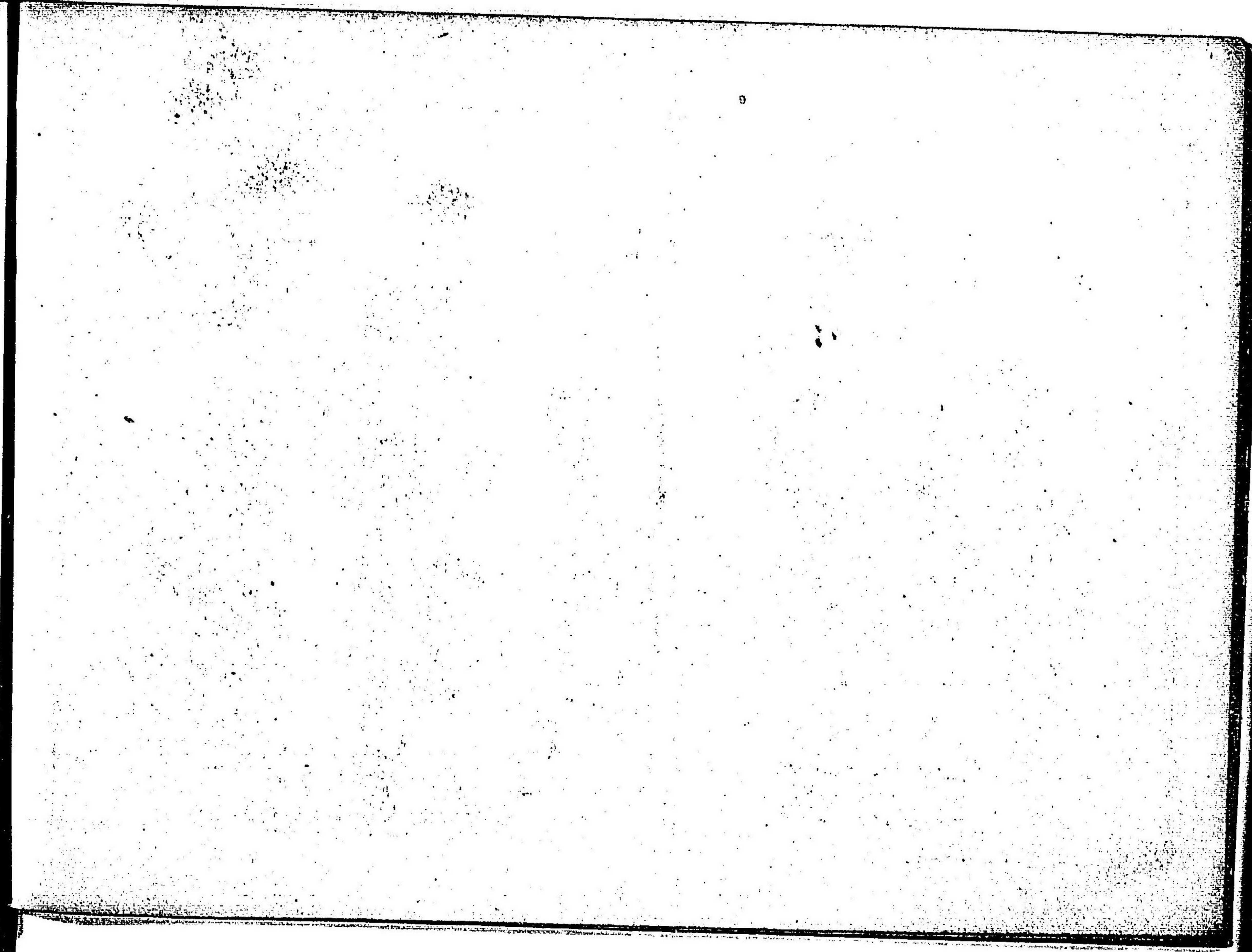

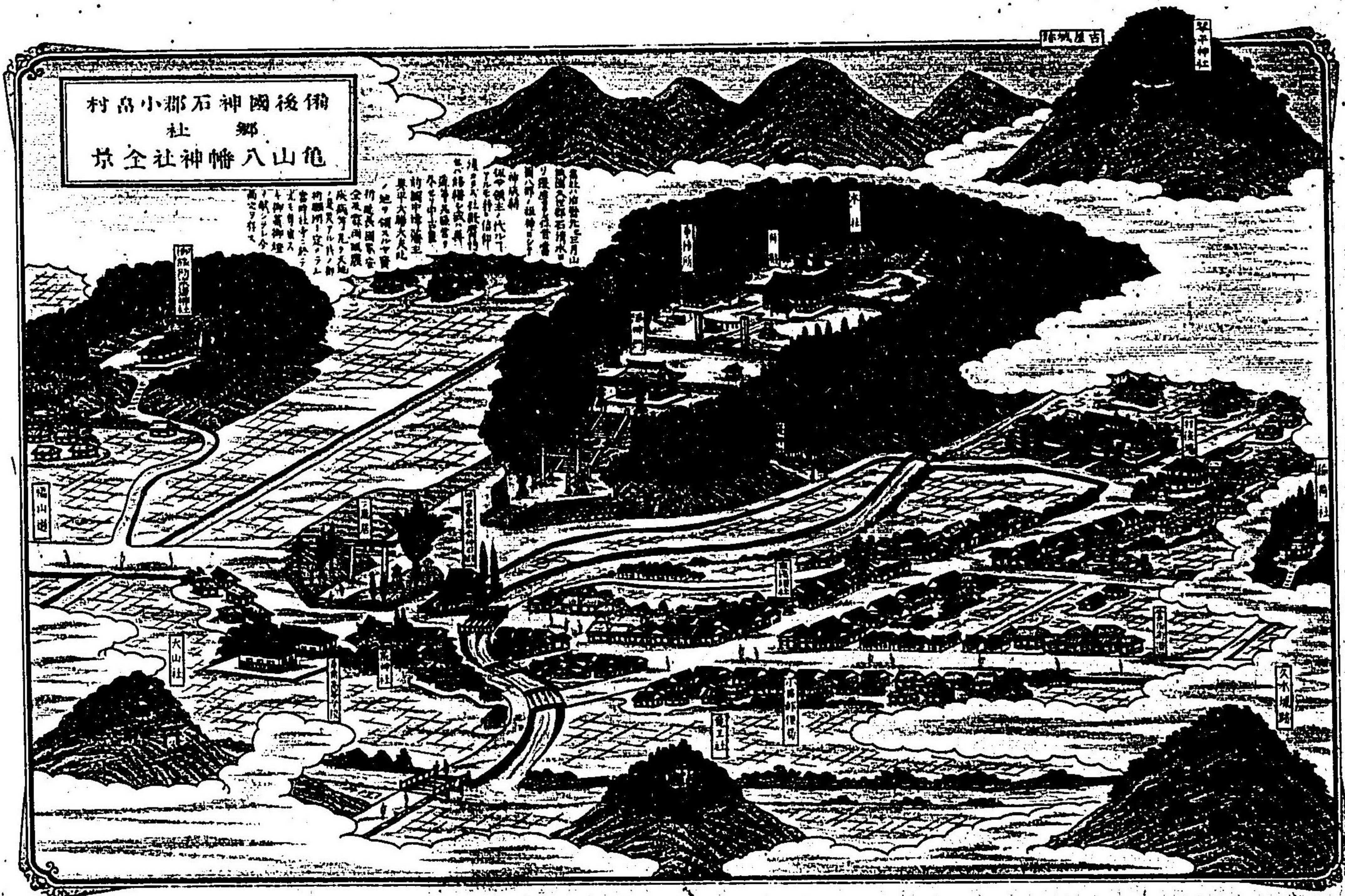

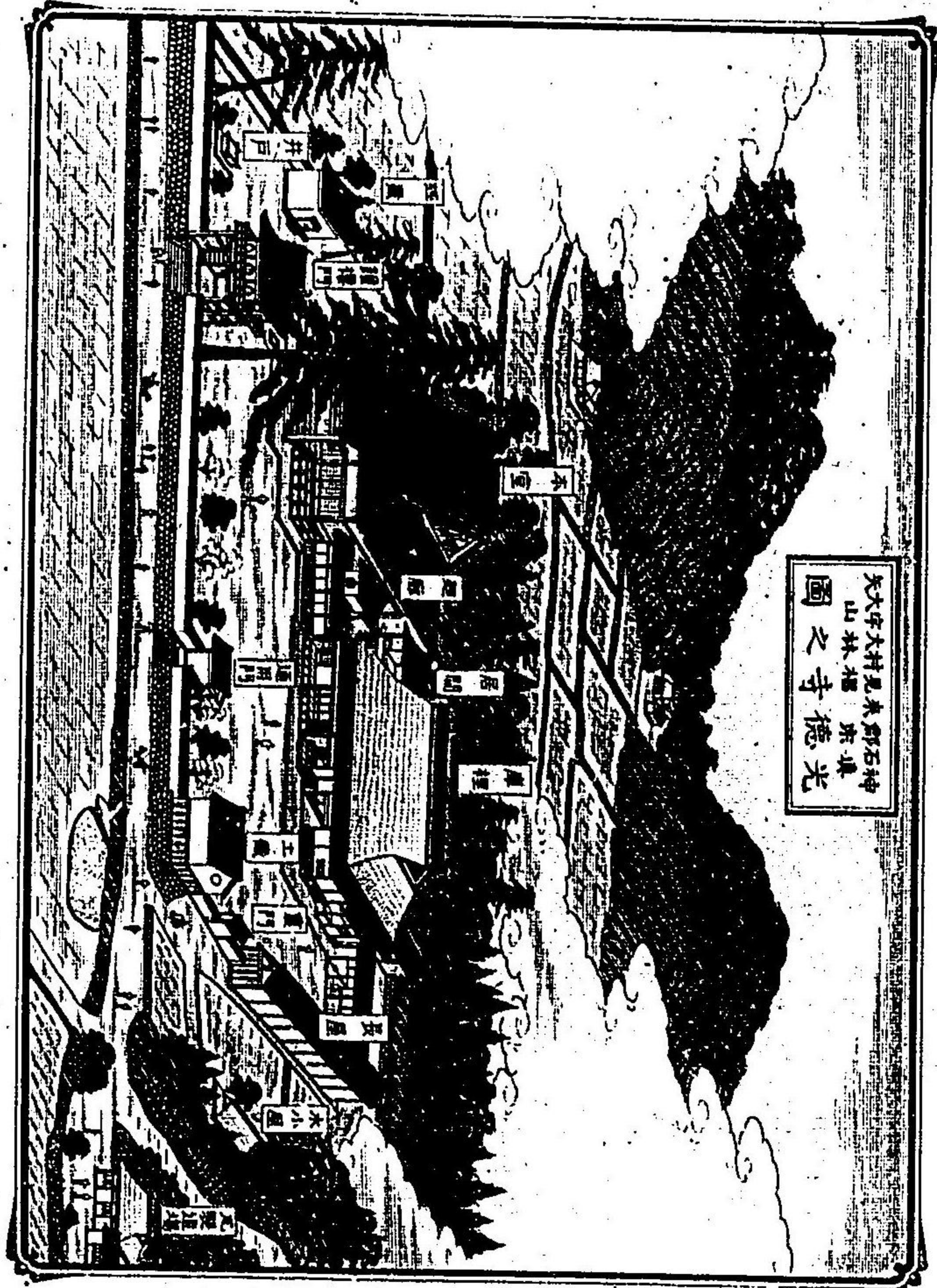
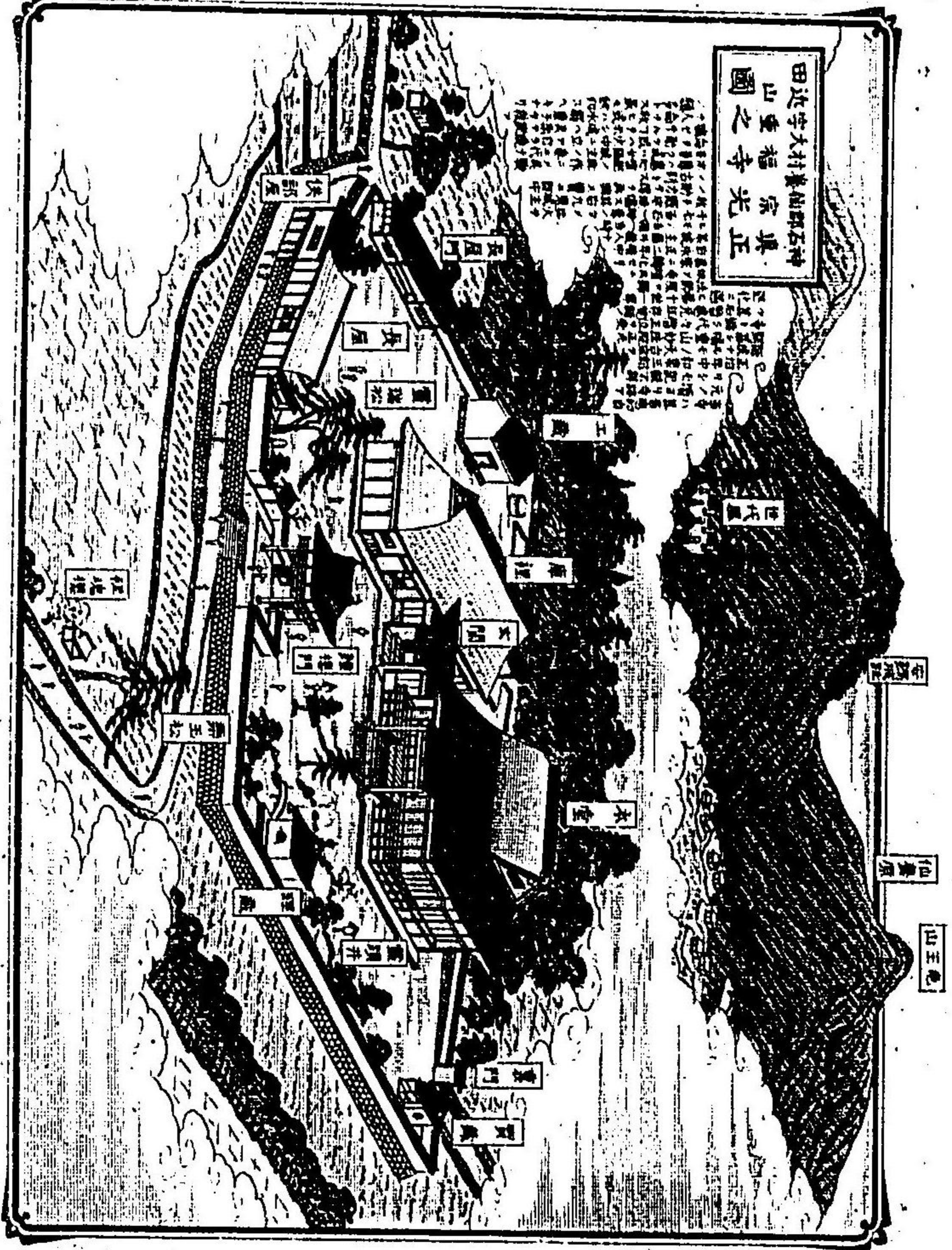

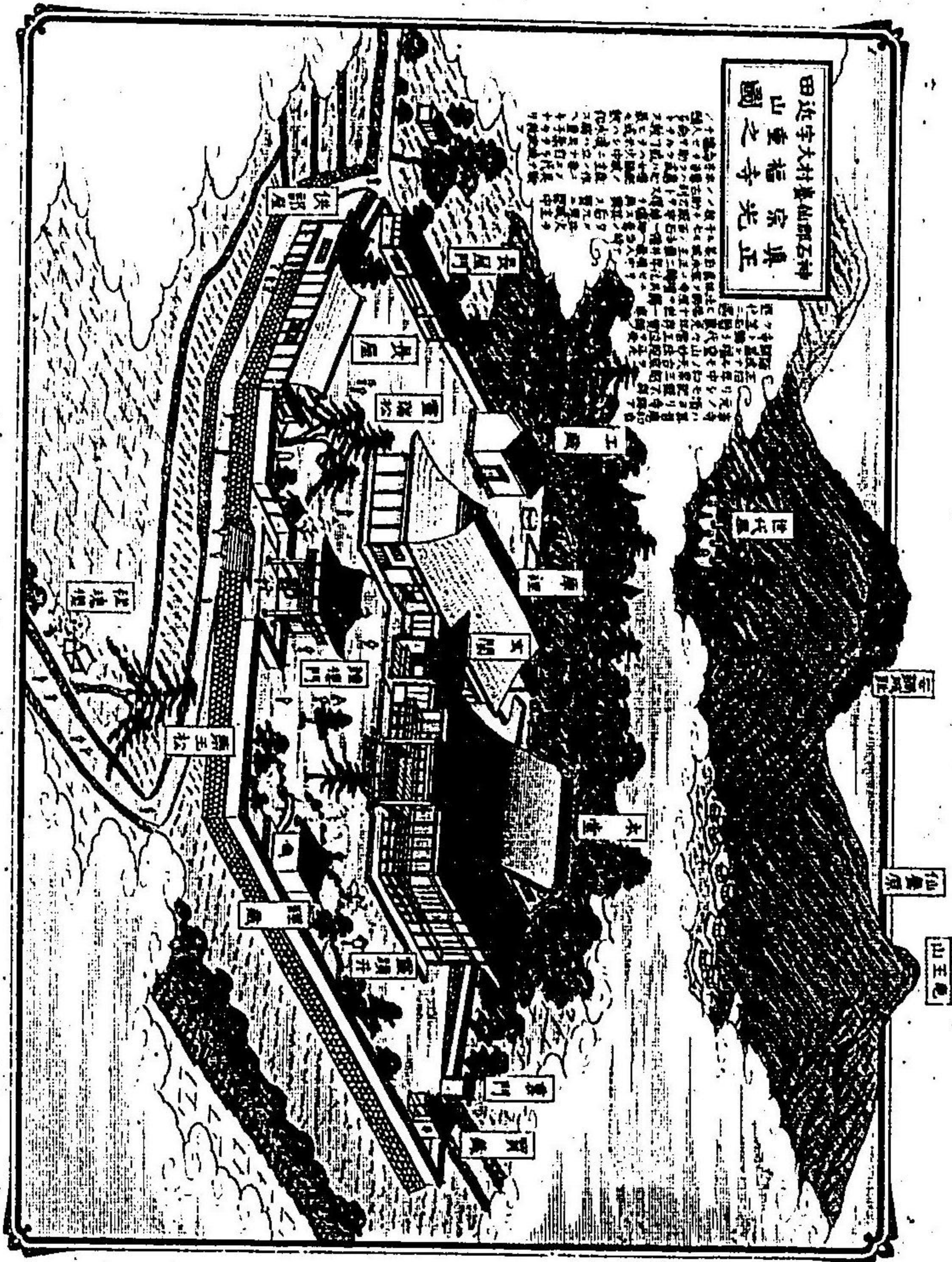

田邊寺大村義興五神
山重権宗正
圖之寺光正

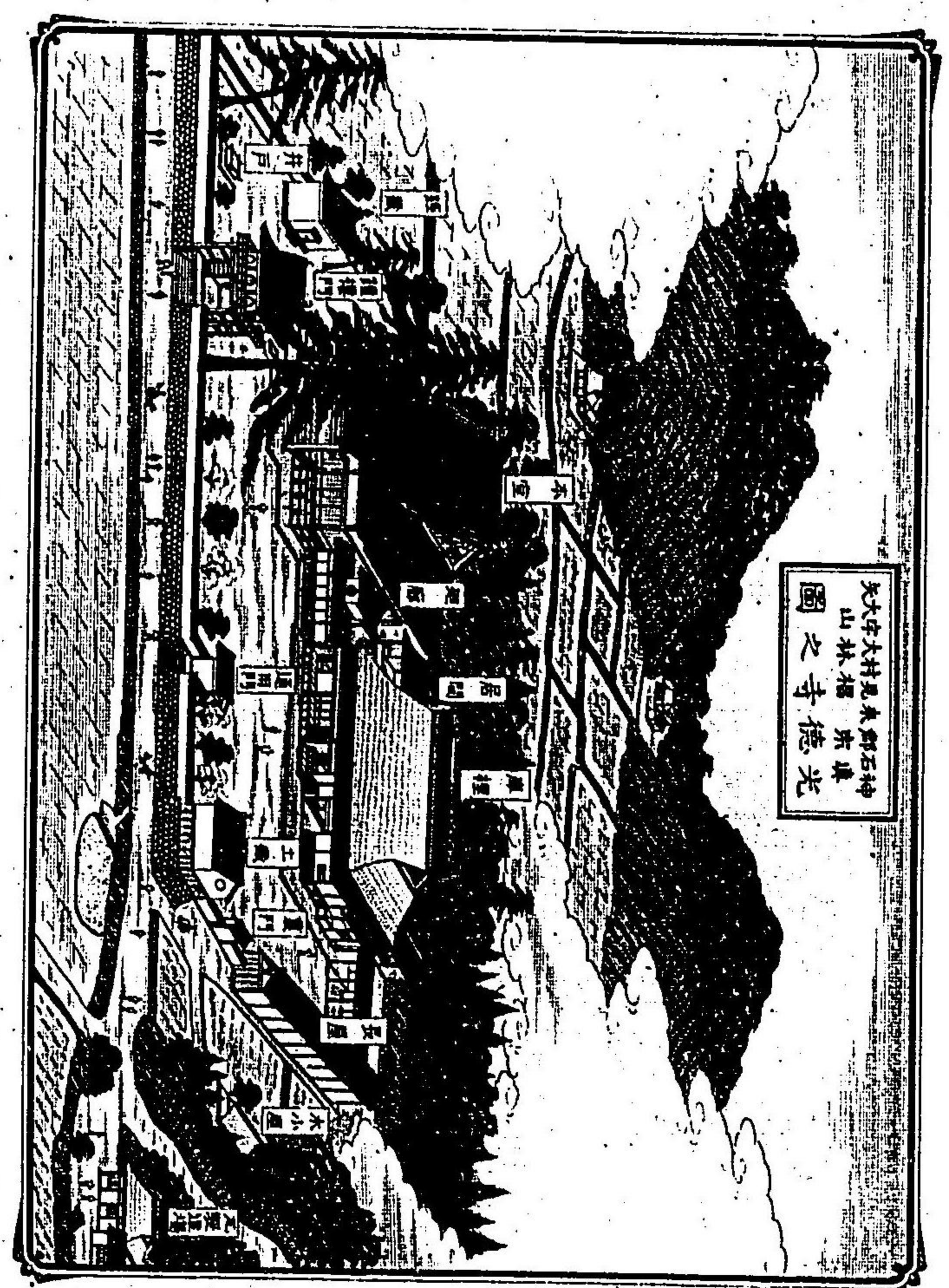

大村義興五神
山林権宗正
圖之寺德光

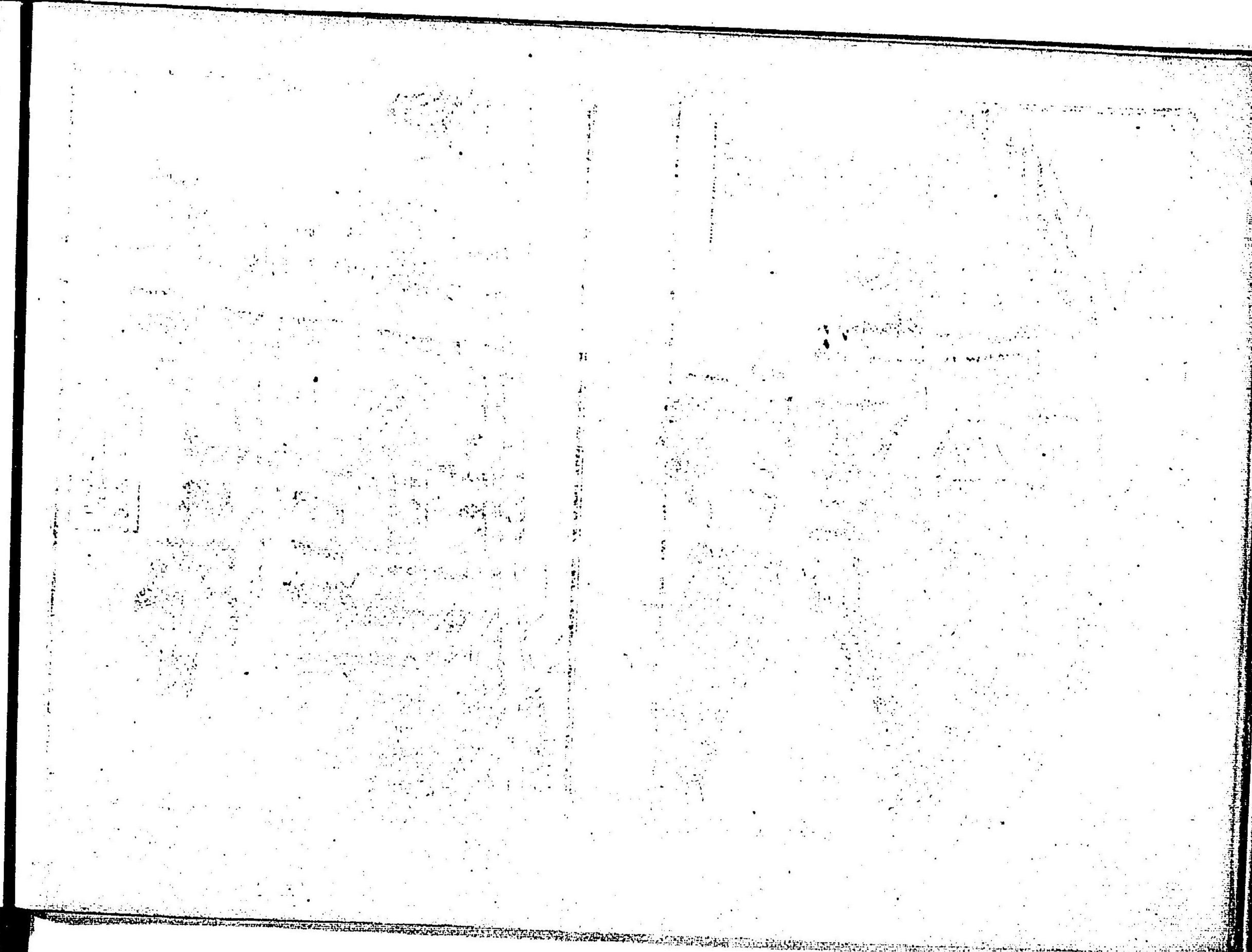
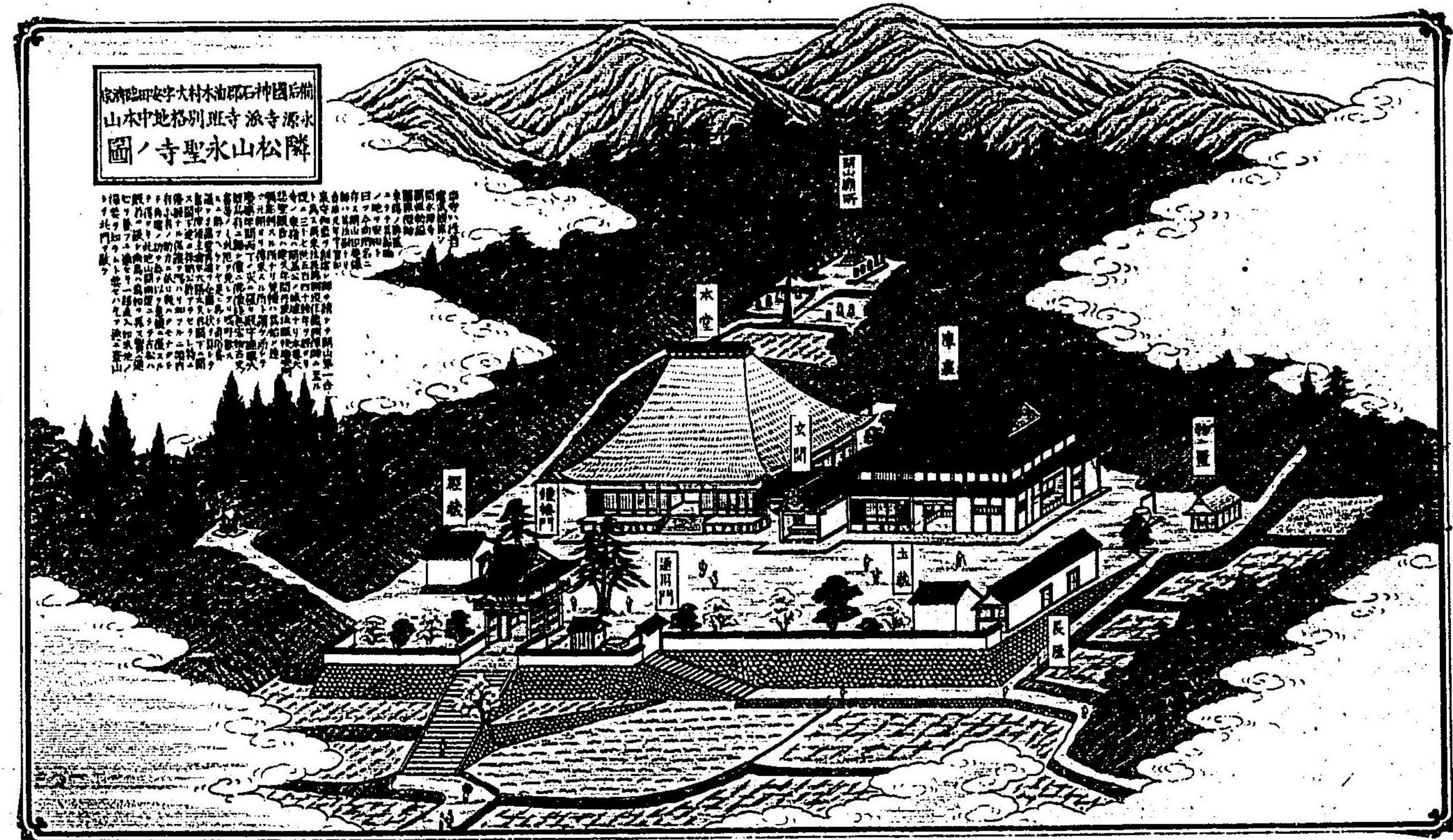

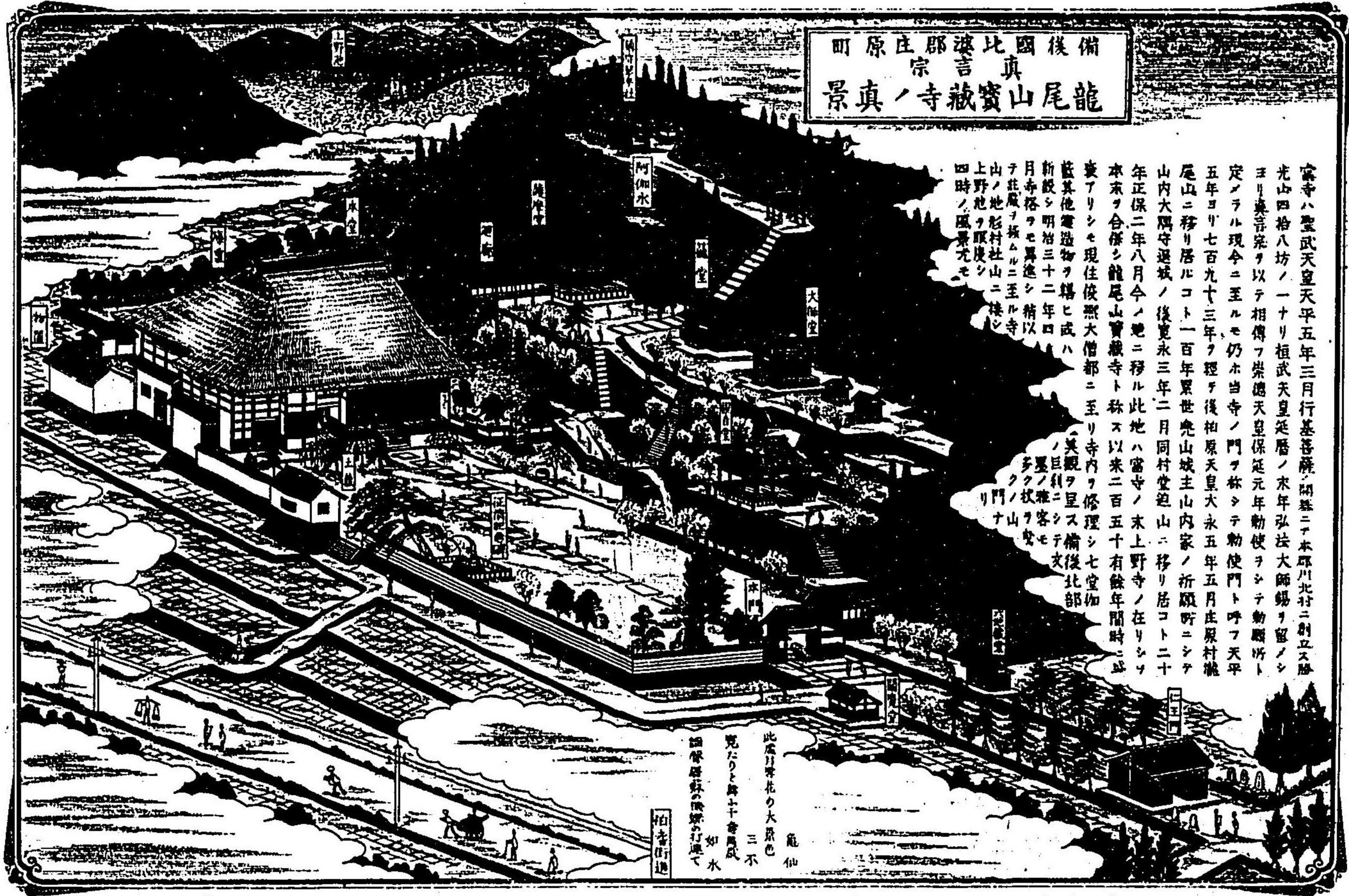

備後國比叡郡原庄
龍尾山寶藏寺真景

室寺八聖武天皇天乎五年三月行基菩薩開基ニ本郡川北村ニ別立ニ
 光山四拾八坊ノ一ナリ桓武天皇延暦ノ末年弘法大師錫ヲ留メシ
 ヨリ兼管祭ヲ以テ相傳フ崇徳天皇保延元年勅使ヲシテ勸修寺ト
 定メラル現令ニ至ルモ仍ホ古寺ノ門ヲ修シテ勸修門ト呼フ天平
 五年ヨリ七百九十二年ヲ經テ後柏原天皇大永五年五月庄原村龍
 尾山ニ移リ居ルコト一百年累世光山城主山内家ノ祈願所ニシテ
 山内大隅守運城ノ後寛永三年二月同村堂迫山ニ移リ居コト二十
 年正保二年八月今ノ地ニ移ル此地ハ當寺ノ末上野寺ノ在リシ
 本末ヲ合併シ龍尾山寶藏寺ト稱ス以來二百五十有餘年開時ニ
 衰アリシモ現任住持無大僧都ニ至リ寺内ヲ修理シ七堂伽
 藍其地遺物ヲ修シ成ハ
 折殿ヲ明治三十二年四
 月寺格ヲモ異ニシ精以
 テ莊嚴ヲ修ムニ至ル寺
 山ノ地影社山ニ移リ
 上野地ヲ原庄ニ移リ
 四時ノ風景尤モ

此處打井あり大泉也
 三不
 寛たりと稱す寺風成
 龍尾山寶藏寺真景
 如本

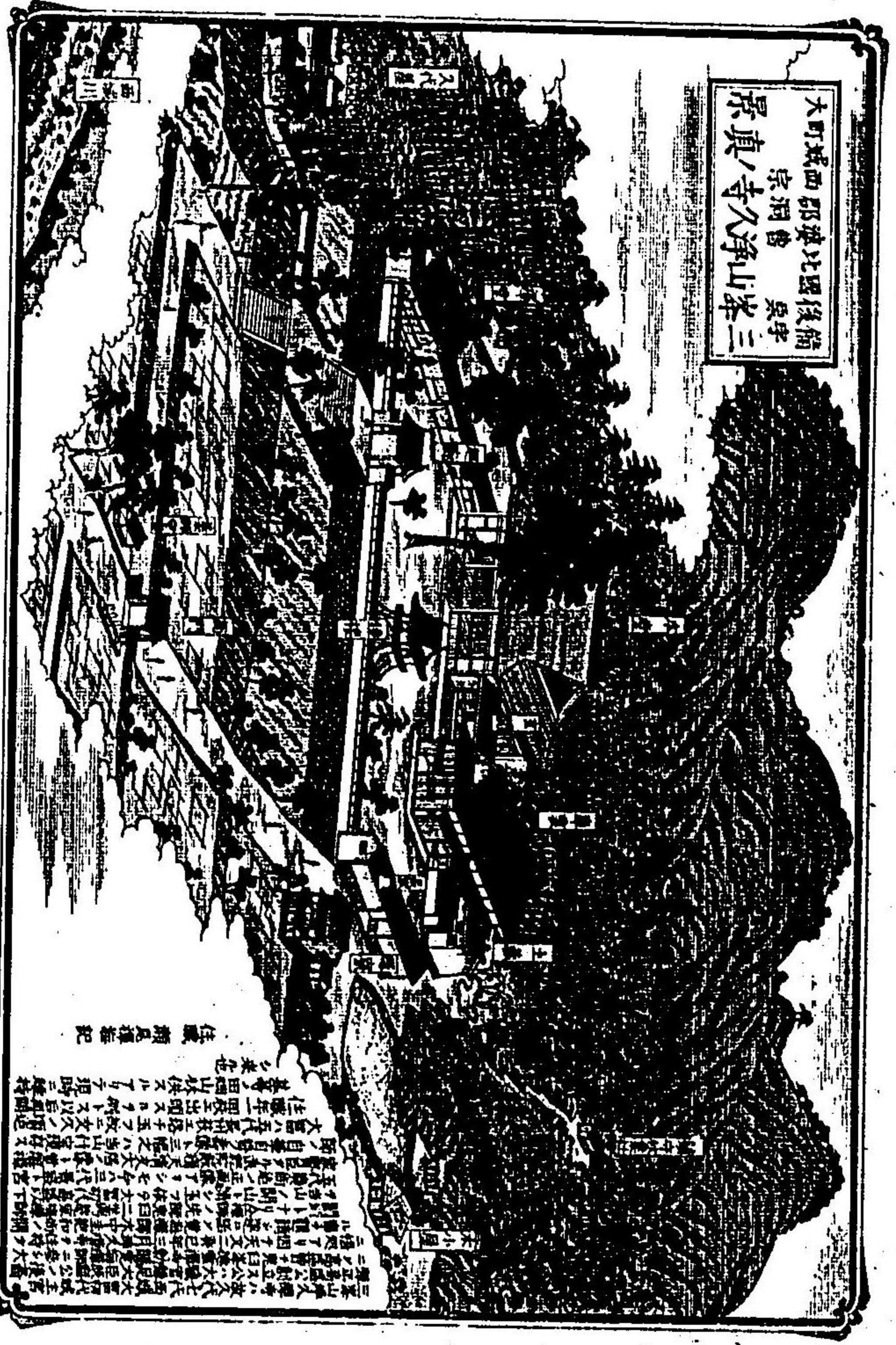

大町城西 郡東比國後備
宗洞魯 泉字
三 景真ノ寺久淨山峯

此寺之創始
 三國志云
 此寺之創始
 三國志云
 此寺之創始
 三國志云

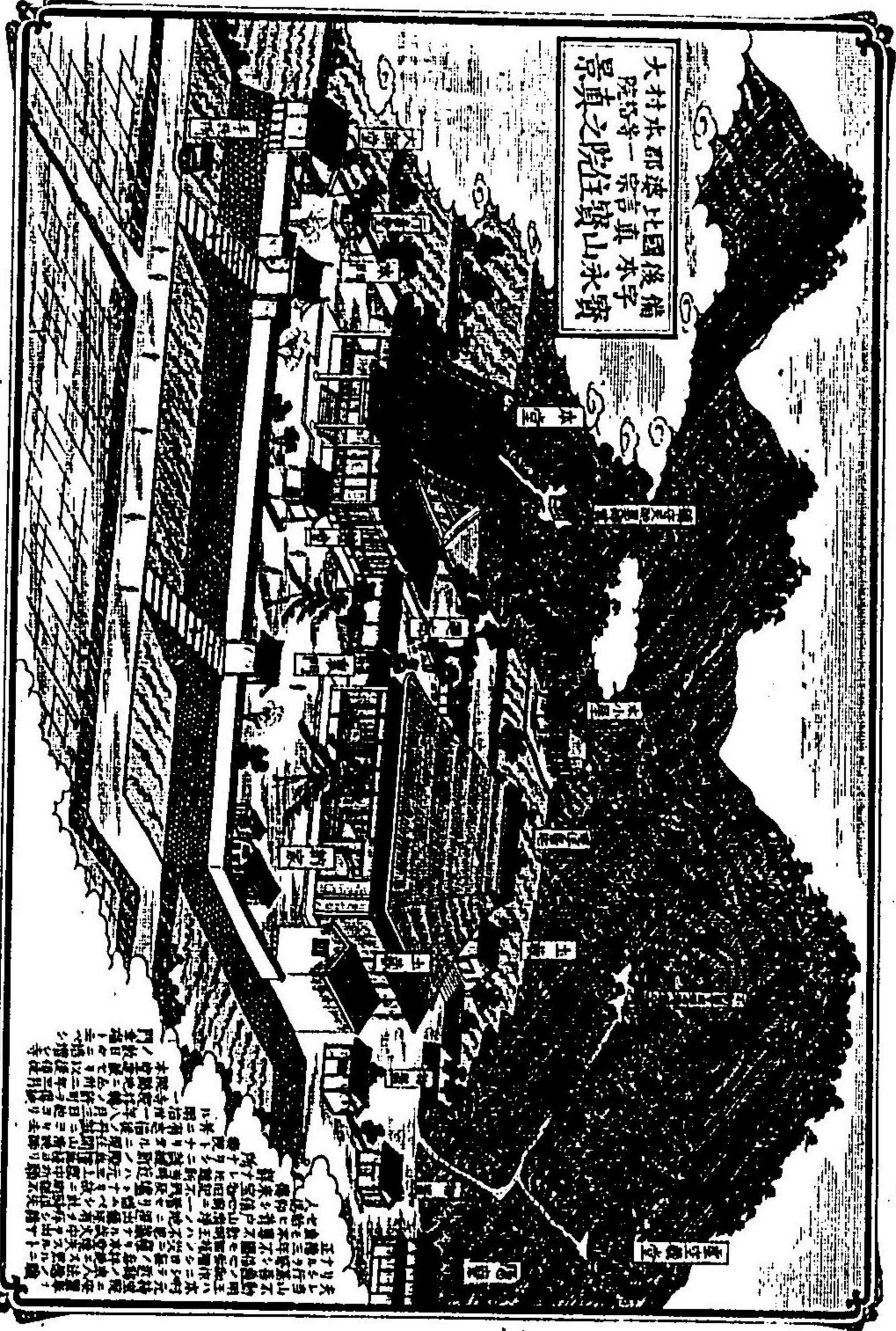

大村水郡遊比國後備
景真之院江嶺山水嶺

此寺之創始
 三國志云
 此寺之創始
 三國志云
 此寺之創始
 三國志云

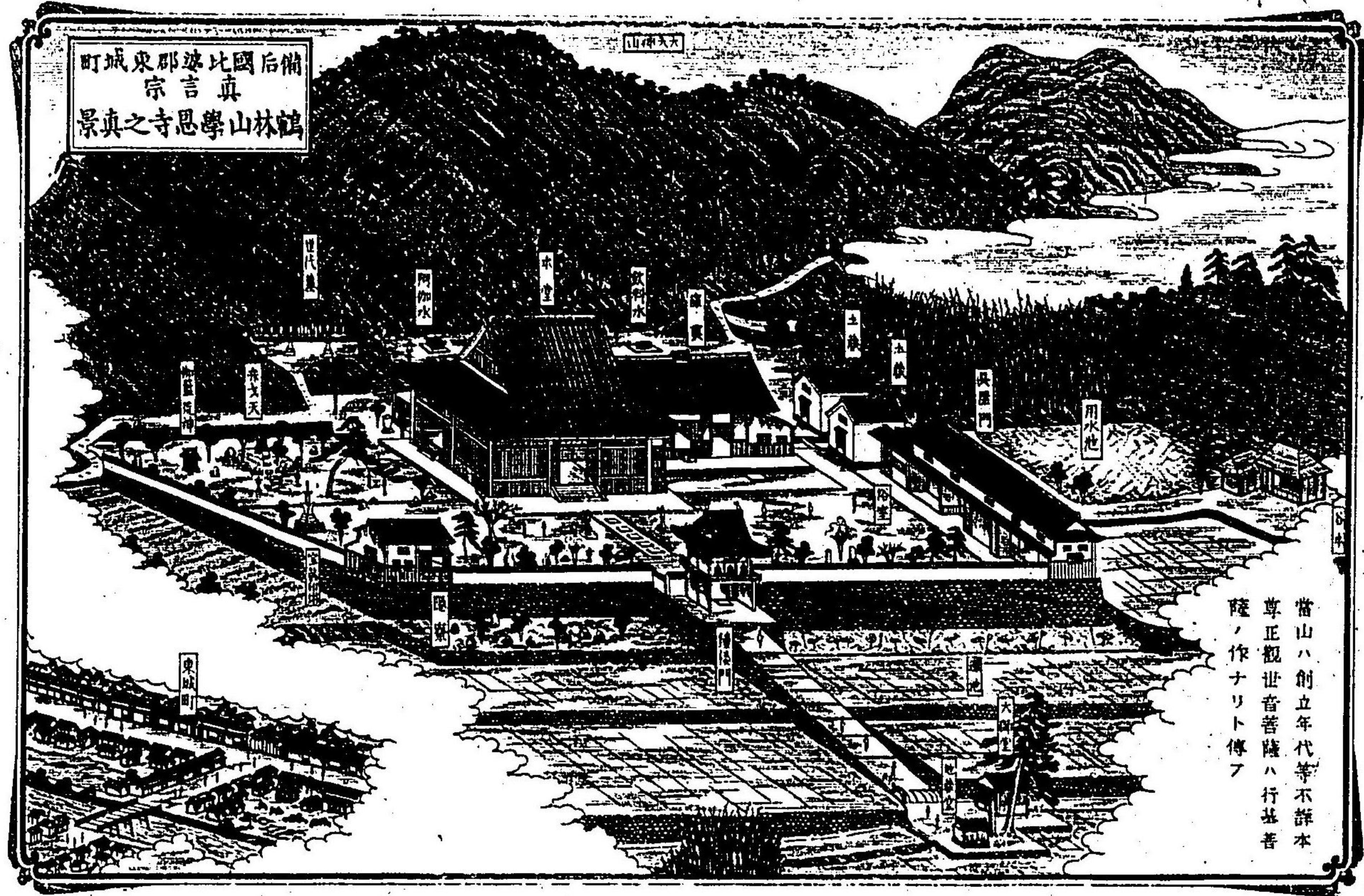

備后國比婆郡東城町
 真言宗
 鶴林山學思之寺真景

當山ハ創立年代等不詳本
 尊正觀世音菩薩ハ行基普
 薩ノ作ナリト傳フ

備后國比婆郡東城山
法言休寺真景

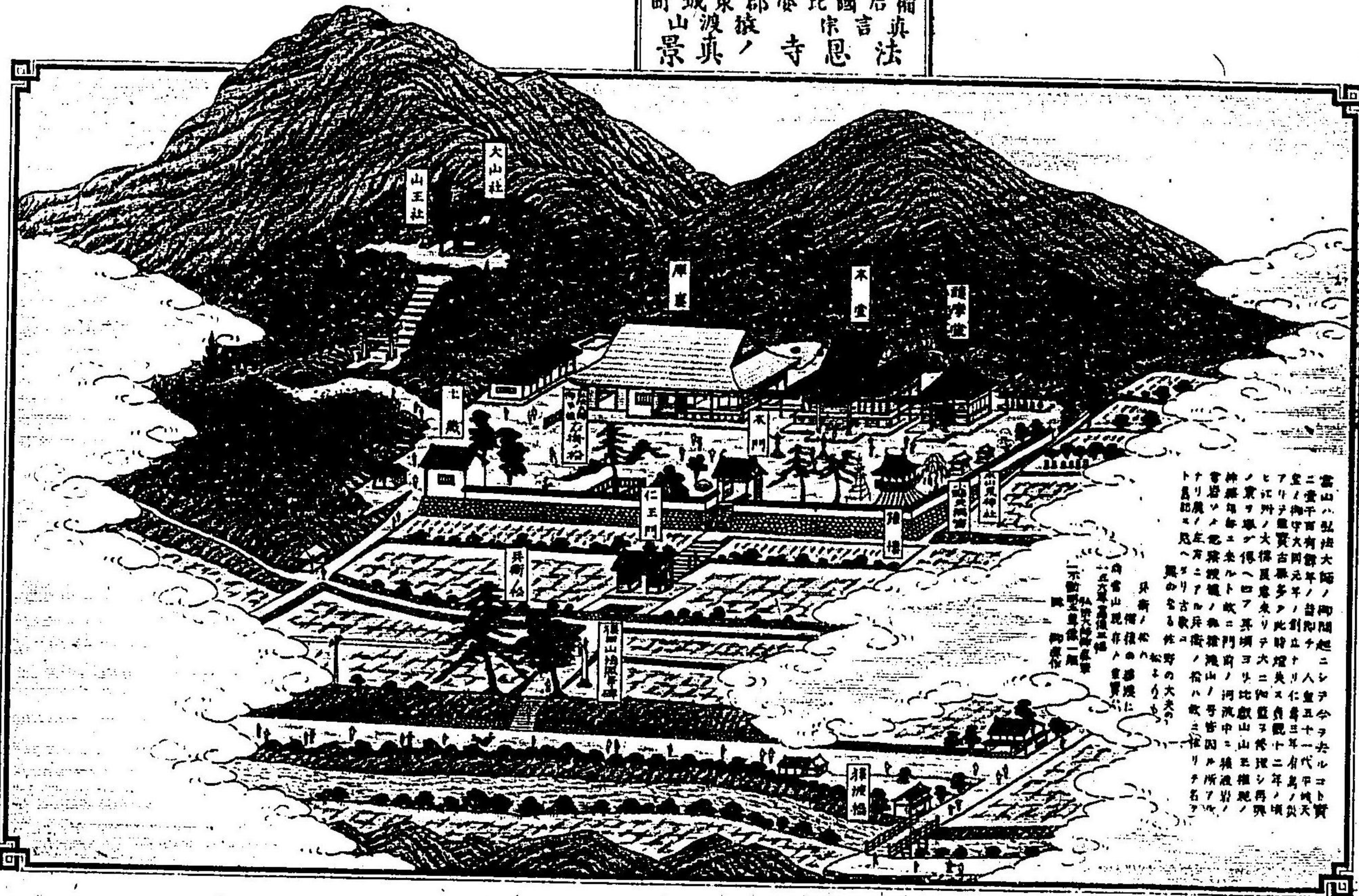

當山ハ弘治大徳ノ御開基ニシテ
二邊平南宮年ノ御開基ニシテ
三邊平南宮年ノ御開基ニシテ
四邊平南宮年ノ御開基ニシテ
五邊平南宮年ノ御開基ニシテ
六邊平南宮年ノ御開基ニシテ
七邊平南宮年ノ御開基ニシテ
八邊平南宮年ノ御開基ニシテ
九邊平南宮年ノ御開基ニシテ
十邊平南宮年ノ御開基ニシテ
十一邊平南宮年ノ御開基ニシテ
十二邊平南宮年ノ御開基ニシテ
十三邊平南宮年ノ御開基ニシテ
十四邊平南宮年ノ御開基ニシテ
十五邊平南宮年ノ御開基ニシテ
十六邊平南宮年ノ御開基ニシテ
十七邊平南宮年ノ御開基ニシテ
十八邊平南宮年ノ御開基ニシテ
十九邊平南宮年ノ御開基ニシテ
二十邊平南宮年ノ御開基ニシテ

備後國比婆郡帝釋村
帝釋尊全景之圖

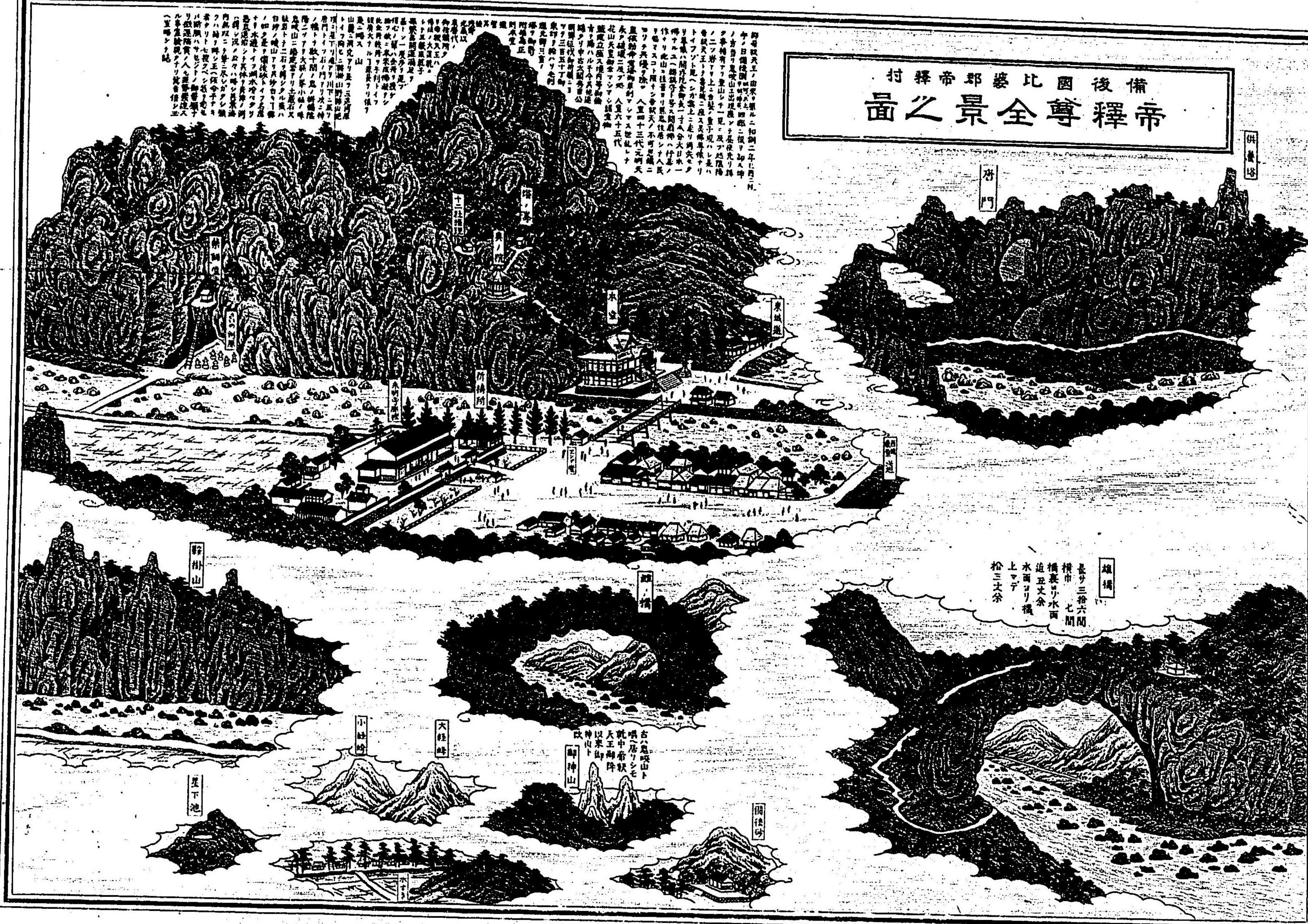

備後國比婆郡帝釋村
 帝釋尊全景之圖
 此圖係由本國名師繪製，其景緻之優美，實為他處所罕見。圖中可見帝釋尊之聖蹟，以及比婆郡之全境。其山川之雄壯，林木之茂密，均令人歎為觀止。此圖不僅為藝術之傑作，亦為研究日本地理與宗教之重要參考。

雄橋
 長少三拾六間
 橋中七間
 橋表水面
 迨至丈余
 水面より橋
 上マテ
 拾三丈余

此圖係由本國名師繪製，其景緻之優美，實為他處所罕見。圖中可見帝釋尊之聖蹟，以及比婆郡之全境。其山川之雄壯，林木之茂密，均令人歎為觀止。此圖不僅為藝術之傑作，亦為研究日本地理與宗教之重要參考。

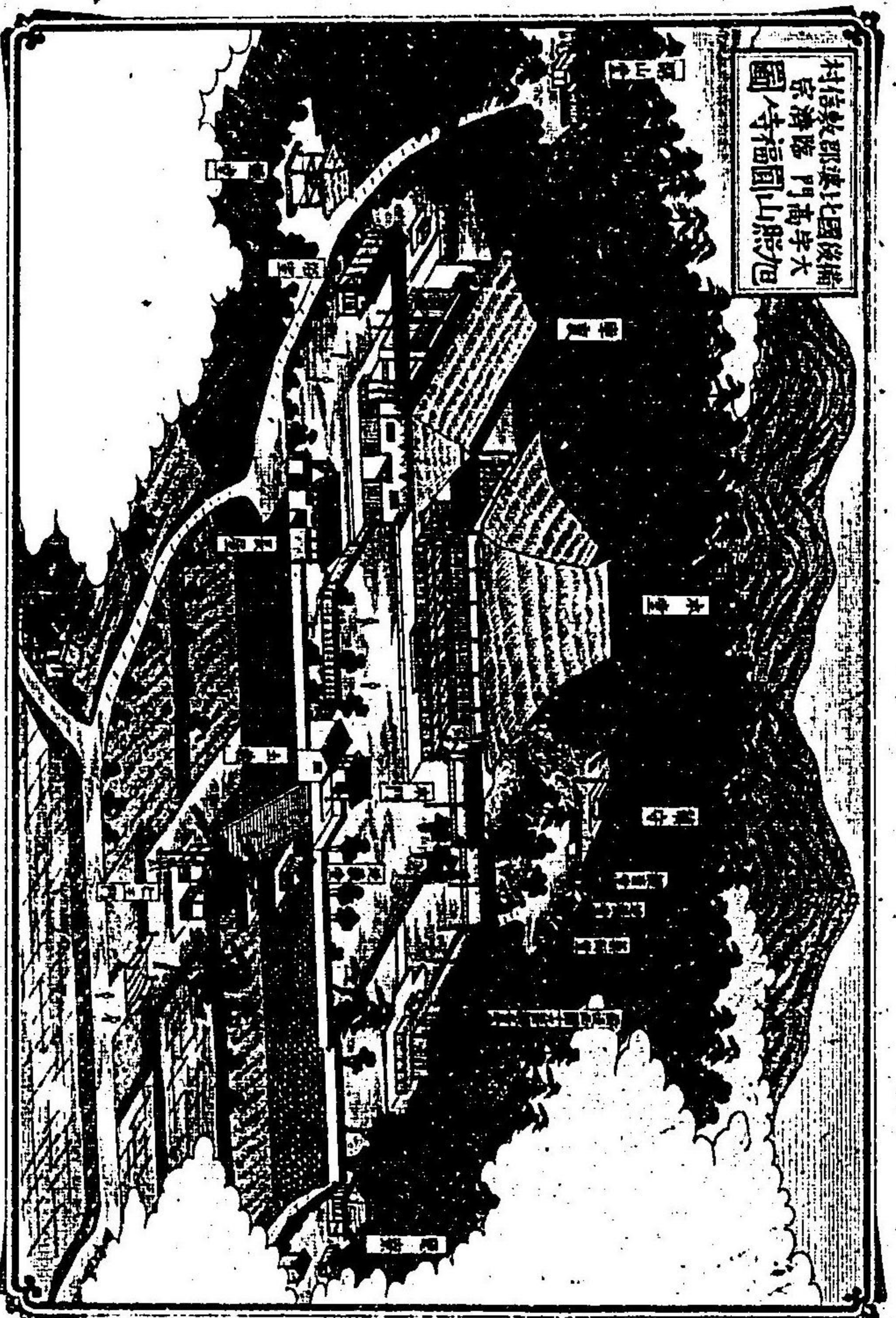

村信林郎奉比國後維
京清勝 門高字大
國寺福圓山殿也

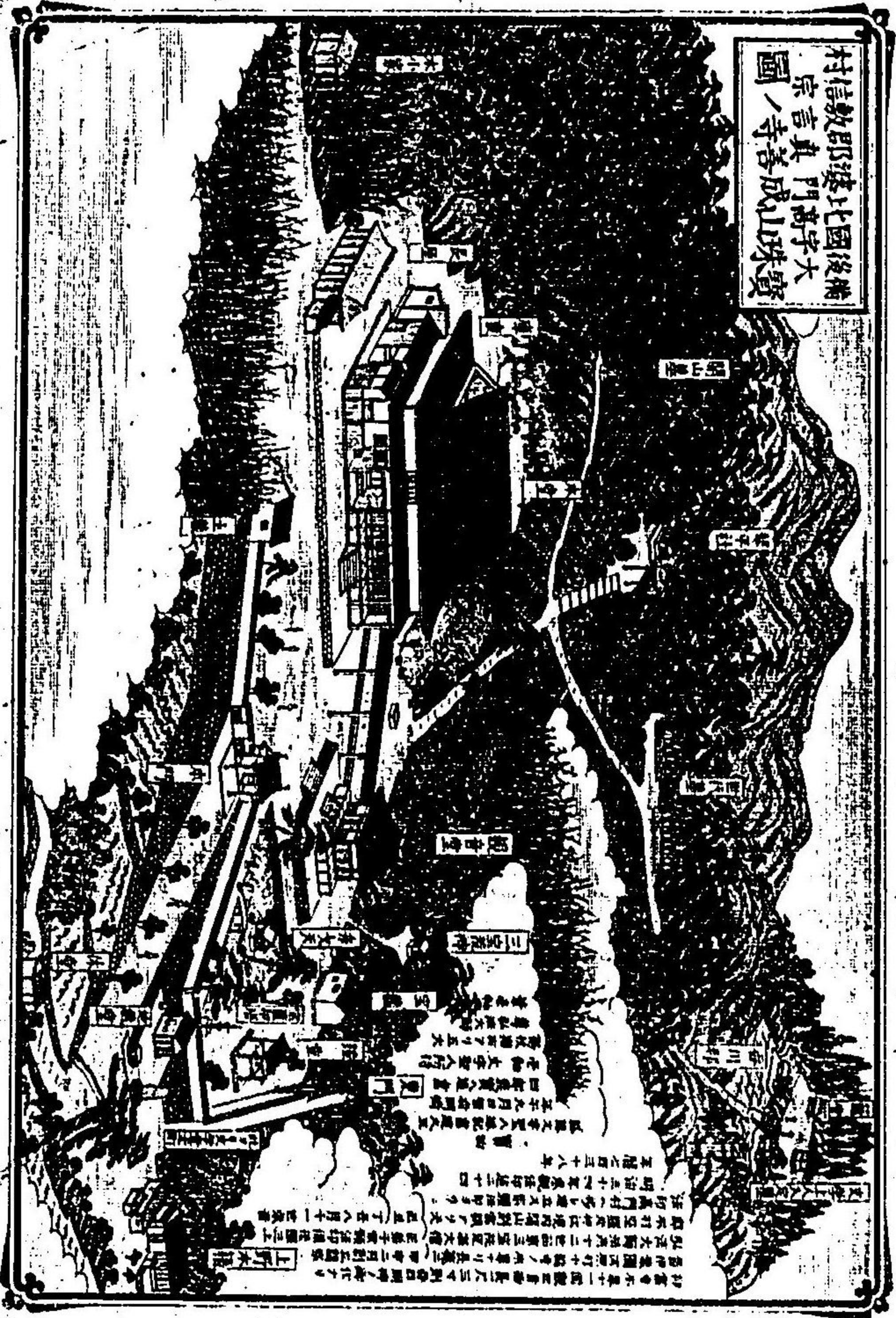

村信教即球比國後維
宗言真 門高字大
國寺各成山珠寶



備後國比盛郡山田村
大宇字青嶽山鎮座村
八幡神社之真景

青嶽山

水

池

山ノ社

トスニ等ハ

上ノ代領心共可防シ長

ノキニ已領子ナリ時ナリ徳

空庭就其種月社宮地年ニ年リ家大ノ日即古元

ハ且物博識通員六ハ殿ヲ一社當其宮鎮神内ノ村ニ

白社ト云稱殿公御日能地開成ノ所其立立ナリ大相水

ノ殿ヲハ風御山建立立 其宮次第御宮社殿年

定差ナリナセ折之立ニス方

伏ニ御等報ヲ願内ス方

ヲ神レ令ノレ内殿殿且小

姫王リニ卷シテ

ヲ

泉

神功聖后

式内宮

八幡

祭日八月

廿七日

祭

赤川

二山

大元

九

五

甲

九

23/10/40

明治卅四年五月十日印刷

明治卅四年五月十七日發行

著者 清水吉康

發行者 千樹源藏
大阪北區東野田町四百拾番邸

印刷者 田村定助
大阪市東區北久寶寺町貳丁目八十三番邸

發行所 大阪大成館
大阪市北區木幡町三百七拾九番邸

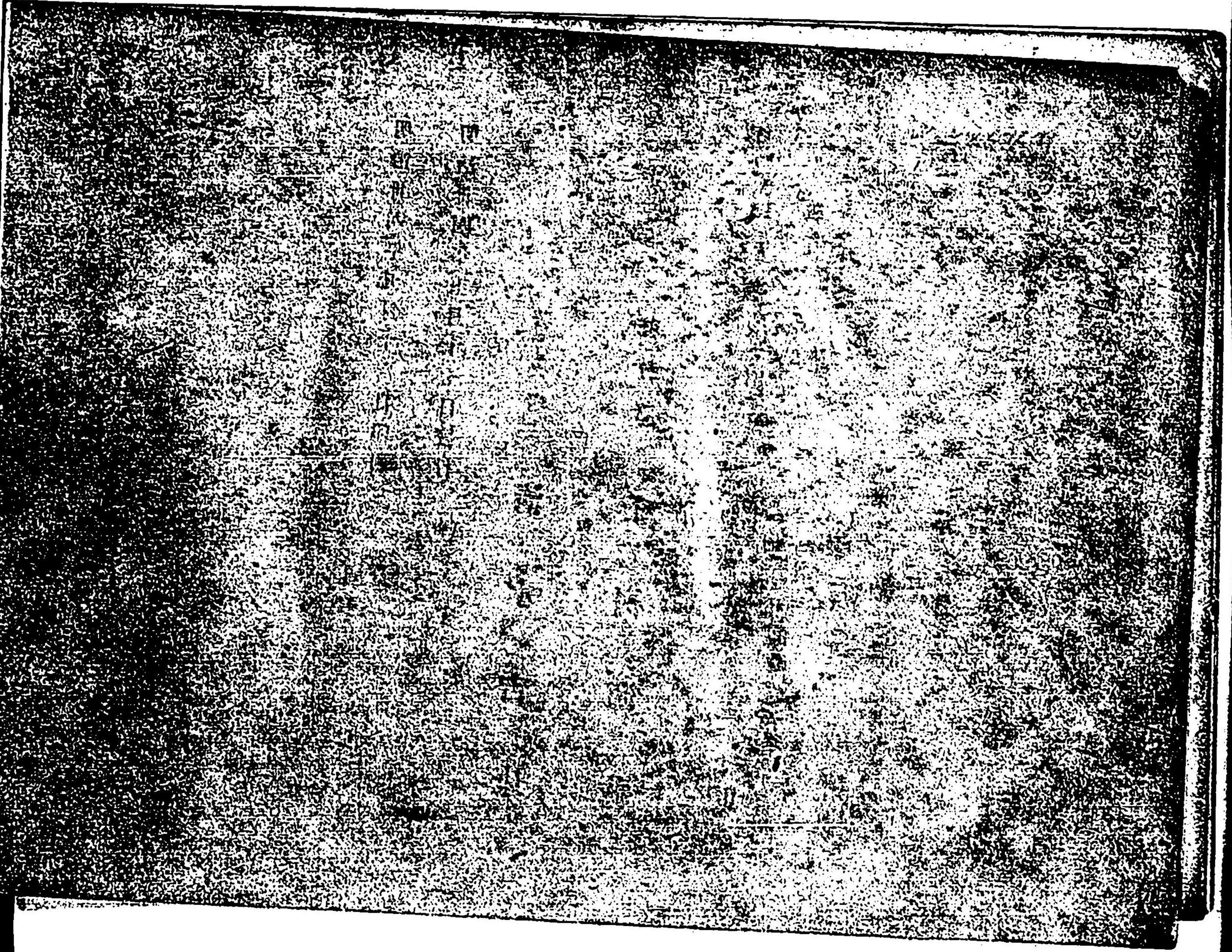

77
145



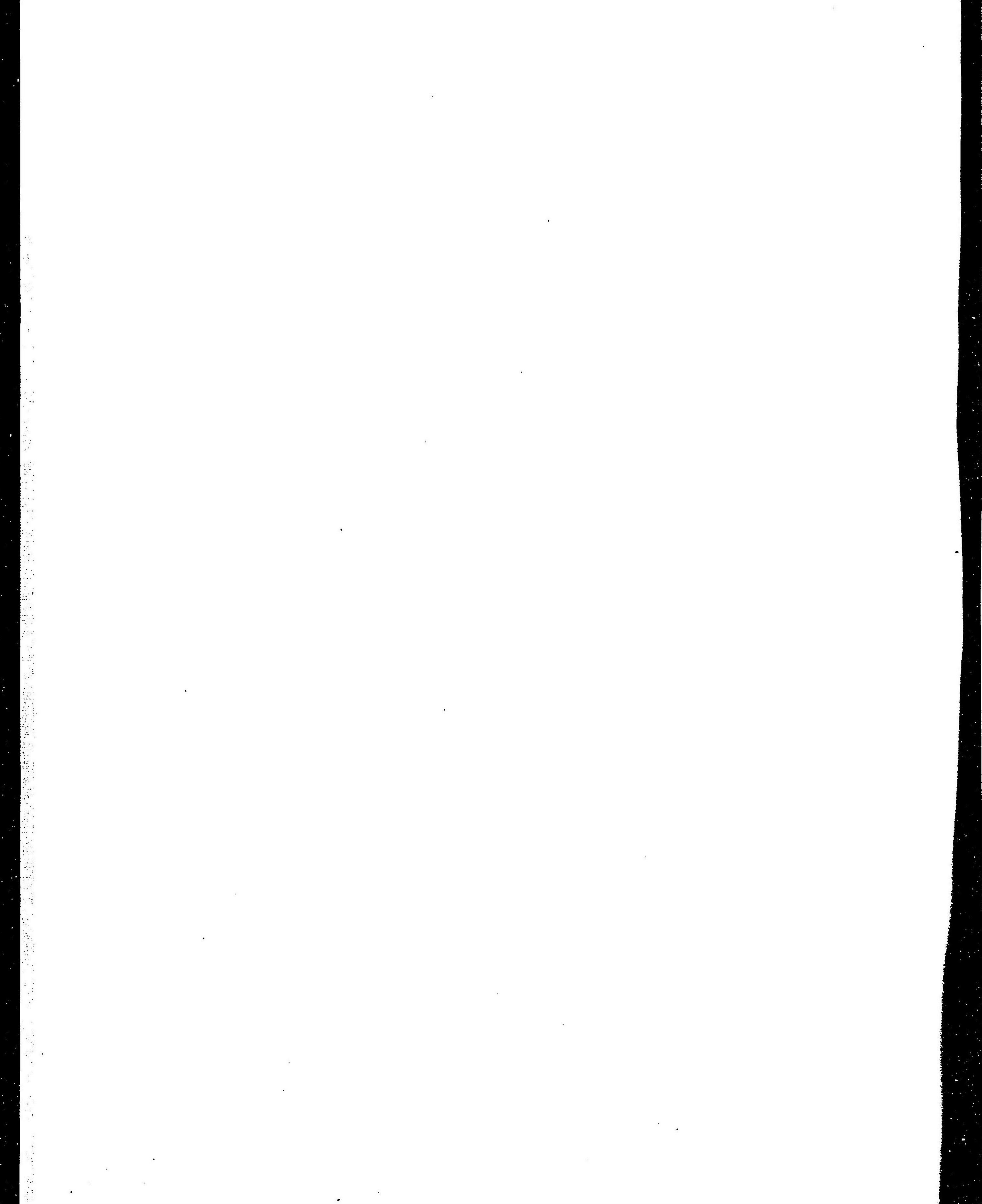
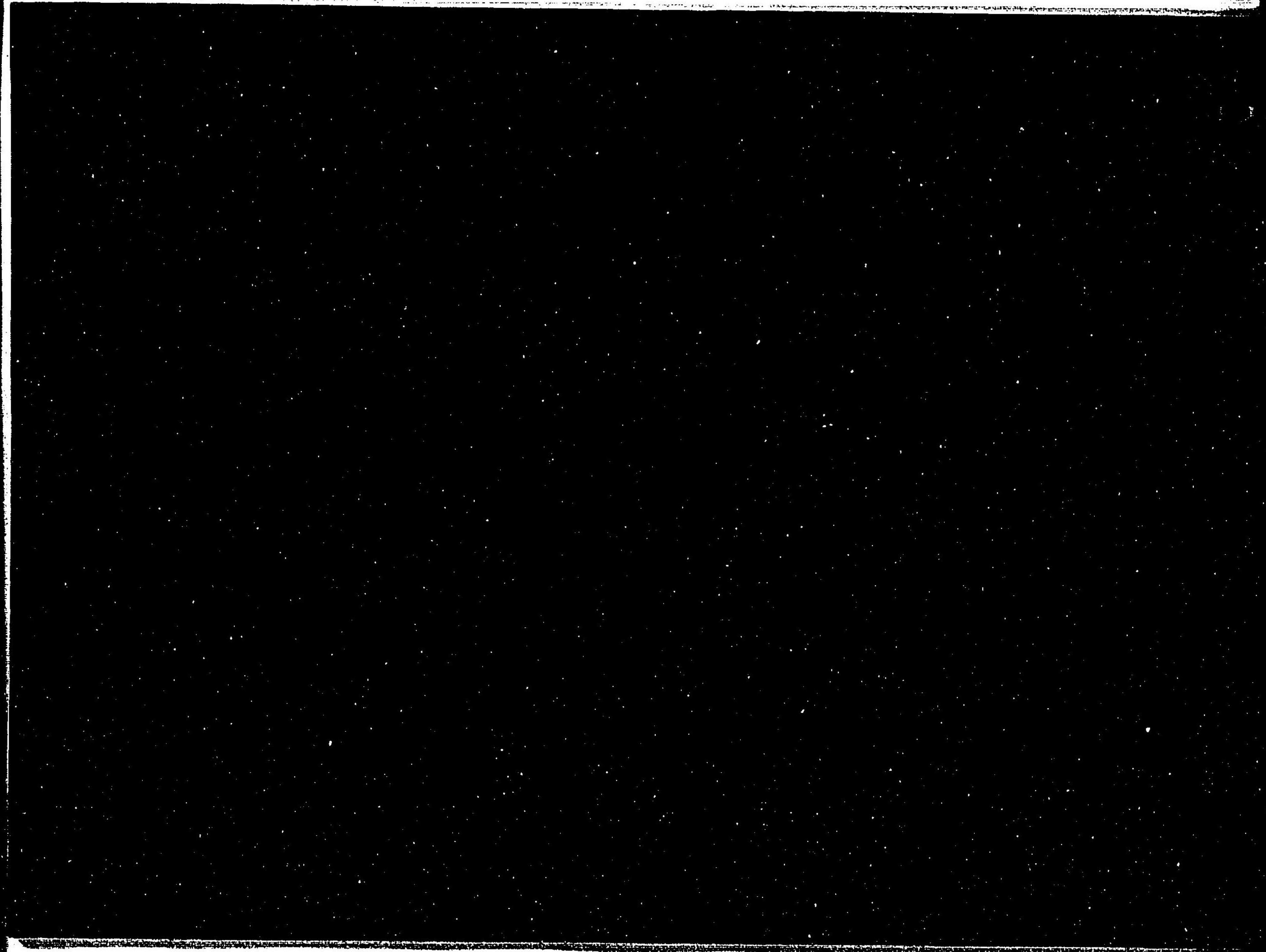

36.5.11.