

匠家
雛形

小坪數寄屋雛形之部 六

東 京 園 書 館

| | | | | | |
|--------|------------------|--------|--------|---|---|
| 六 冊 | 一 九 八 号 | 五 架 | 七 函 | 屬 | 類 |
|--------|------------------|--------|--------|---|---|

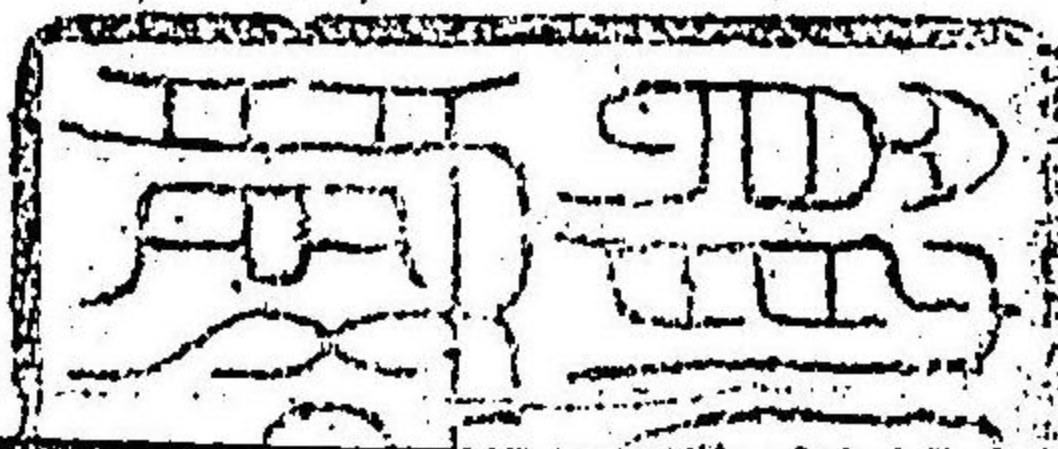

數寄屋雛形六卷

一數寄屋建繪圖

二同建具諸丈尺

三利休園並數寄屋

四有樂園並數寄屋

五織部數寄屋

六道安數寄屋

七宗貞園

八數寄屋園品々

敷寄屋圖形

高サ敷居上ヨリ桁ノ上迄五尺四寸

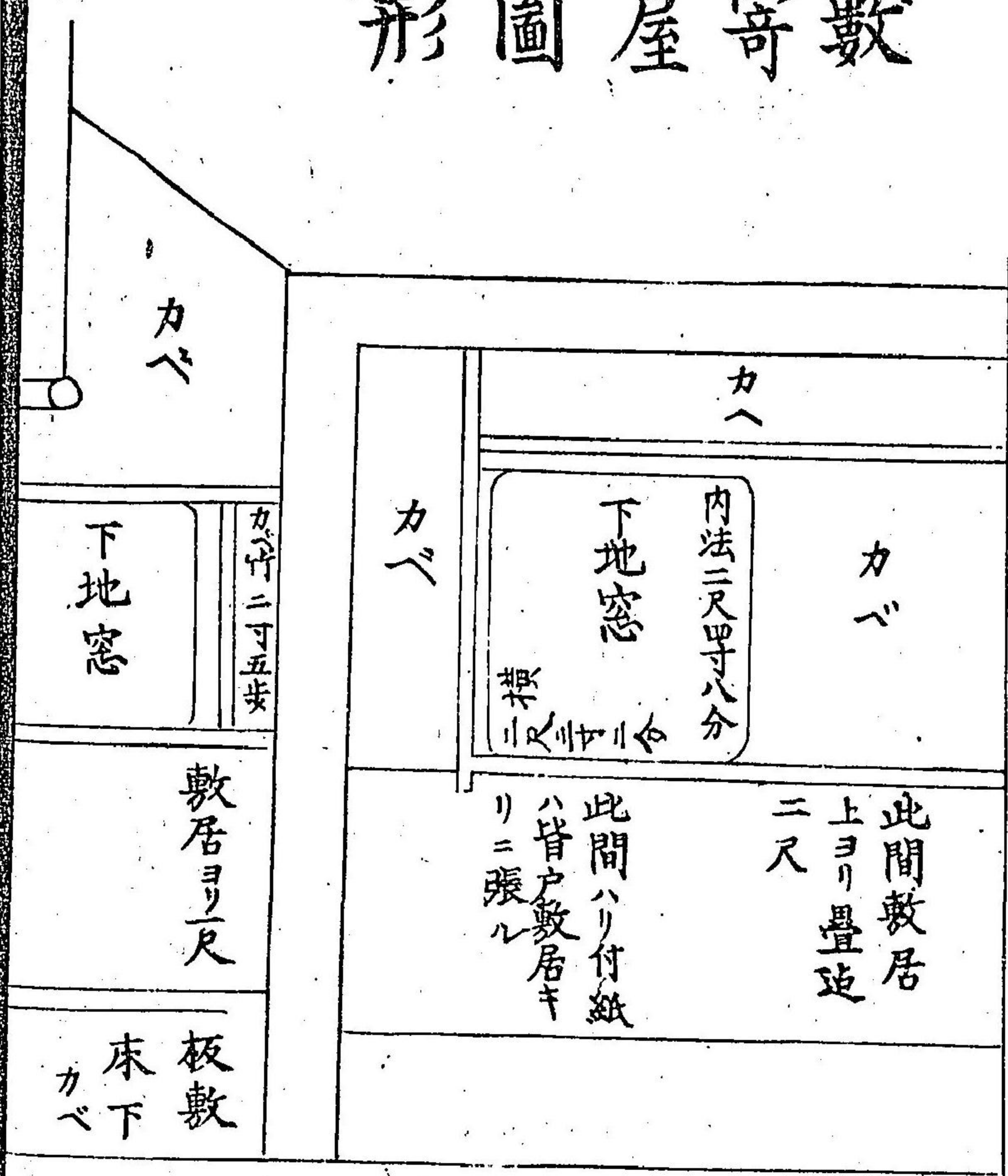

一 下地窓高サ一尺八寸
 横一尺四寸五分
 一 犬くまの二尺二寸四方

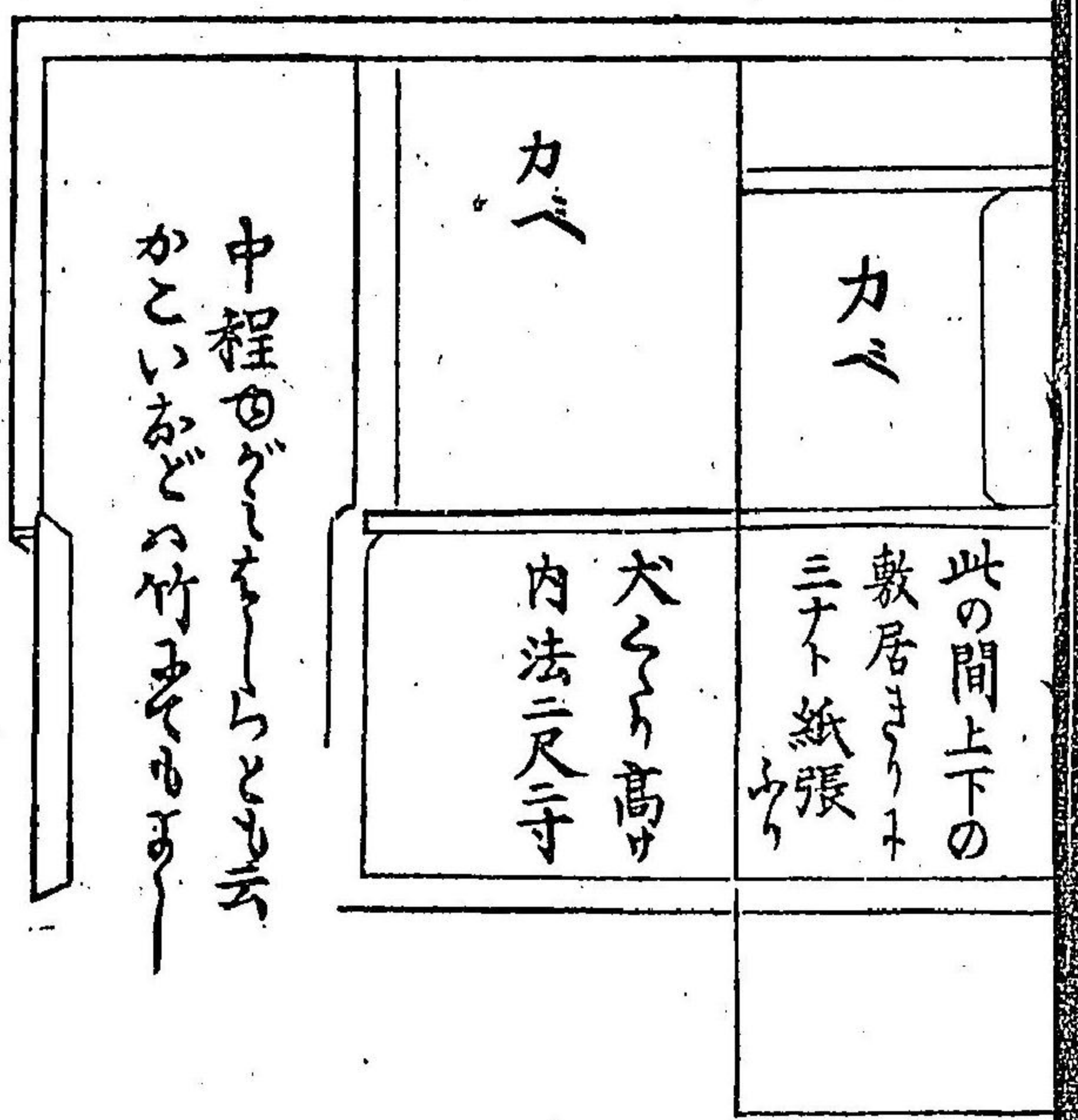

日掛花生折針ひかけなま
 高サ疊たかより三
 尺二寸五分又
 三寸も打也

天井高サ疊上端より天井板の
 下端より七尺五寸

かべ
 おと
 まが
 け
 疊おとよりおとかき
 まく四尺九寸
 床 母掛花生
 深さ二尺四寸巾
 四尺也
 カベ

床の窓

カベ

かべ
 板張下

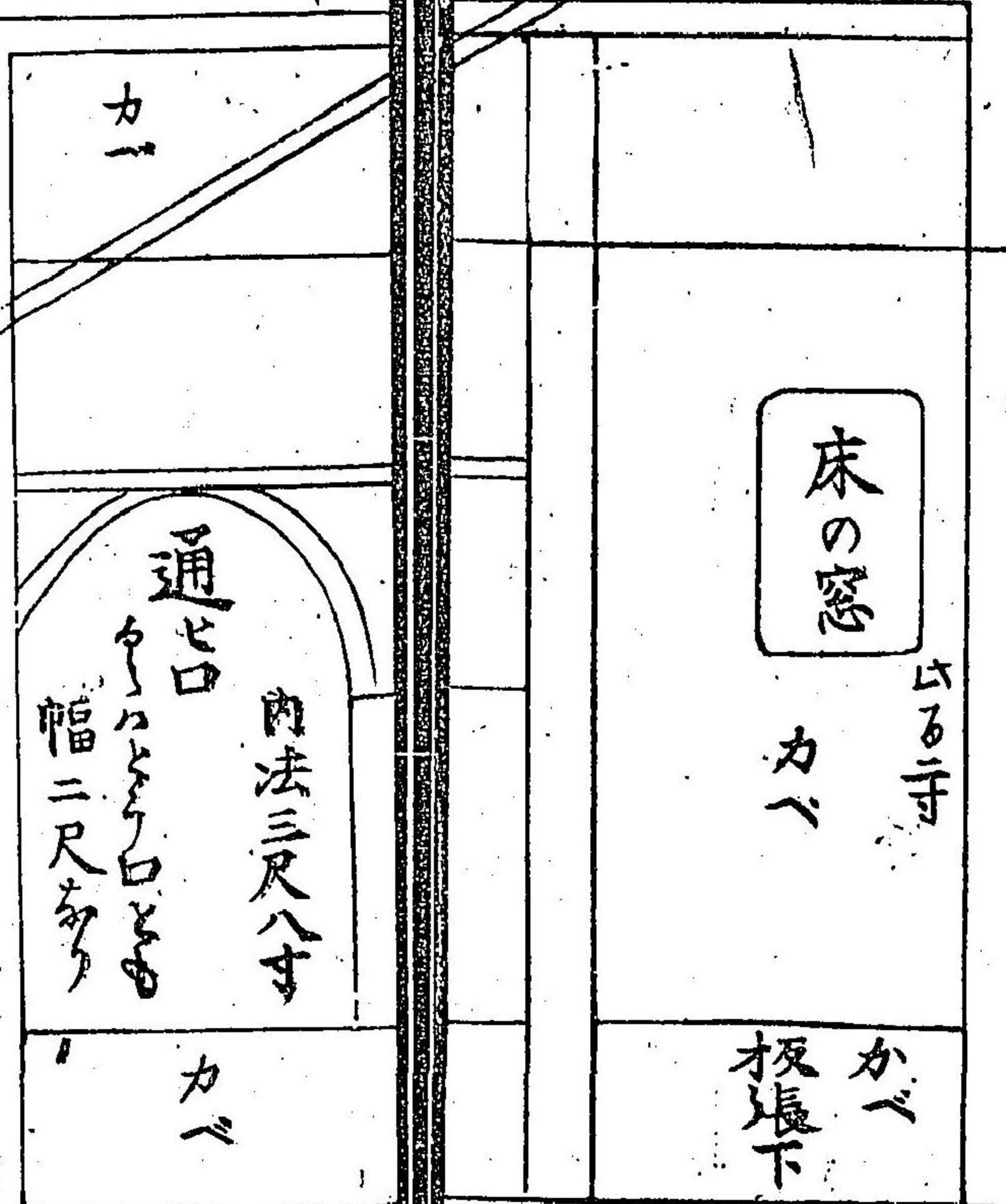

床窓内法高サ二尺六
 寸二分横一尺三寸
 通口とおぐちたいこ張引手内ひきてうち
 七ツ外ほかの六ツむいほう張
 窓長サ五尺七
 分幅ハ二尺

カベ

高サ二尺寸
 ミナト紙まき
 張

通口
 内法三尺八寸
 幅二尺

カベ

窓

れん窓

疊おと居
 敷居
 一尺四寸
 六分

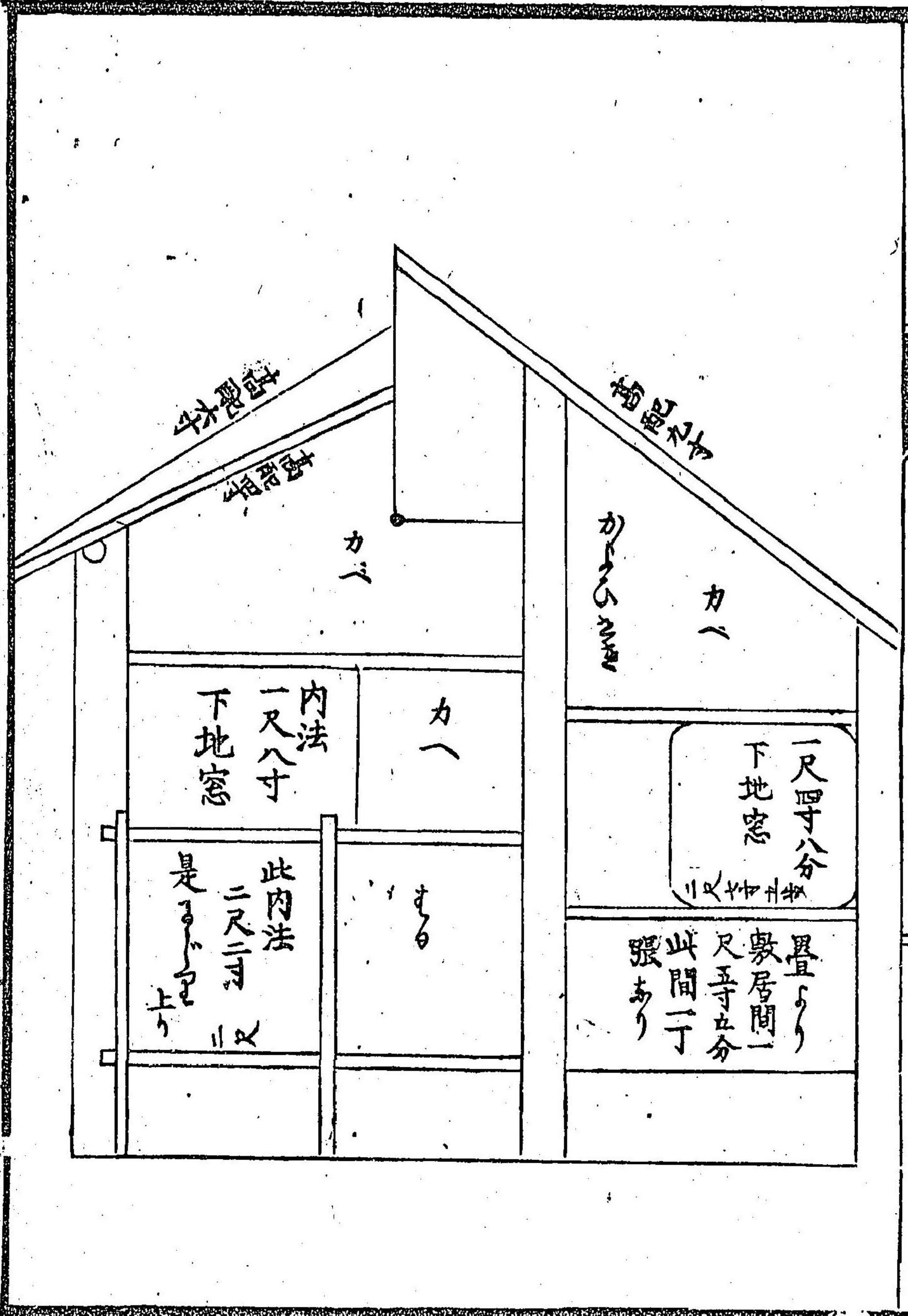

右の地指圖

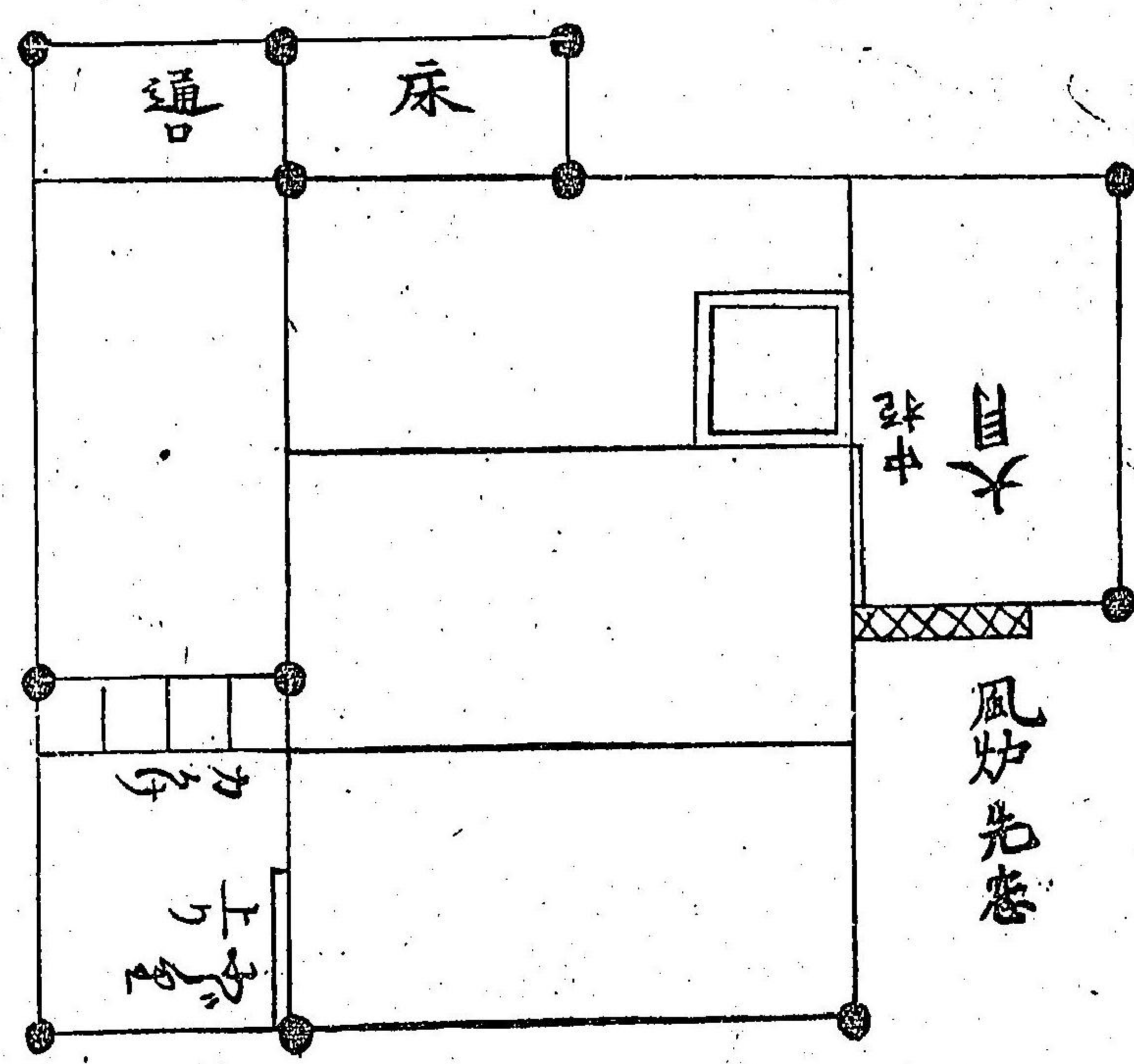

刀掛の圖
棚幅一尺五分
上下間七寸五分
棚の長さ三尺五寸
かまぐさ三尺五寸
厚さ五分半

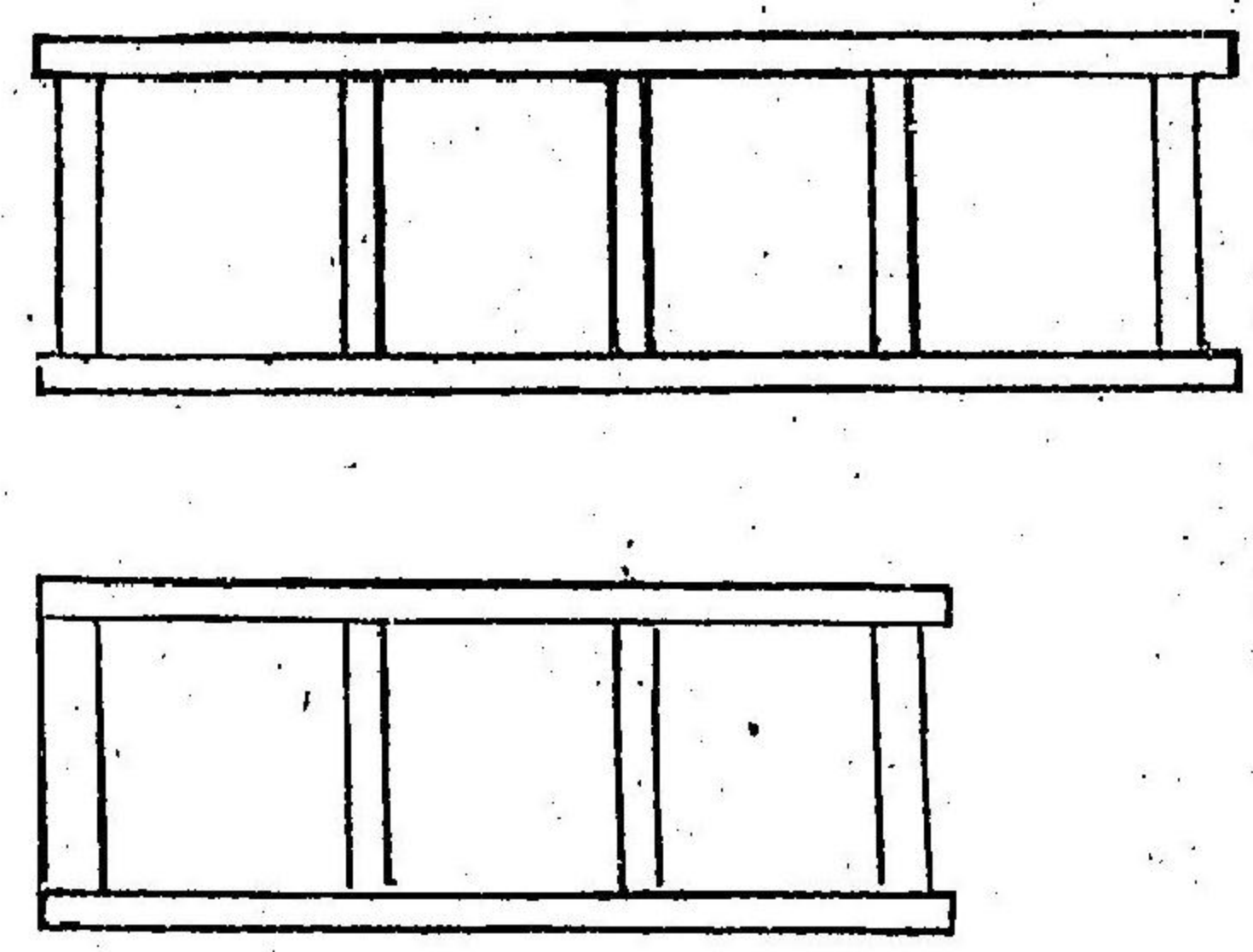

利休園

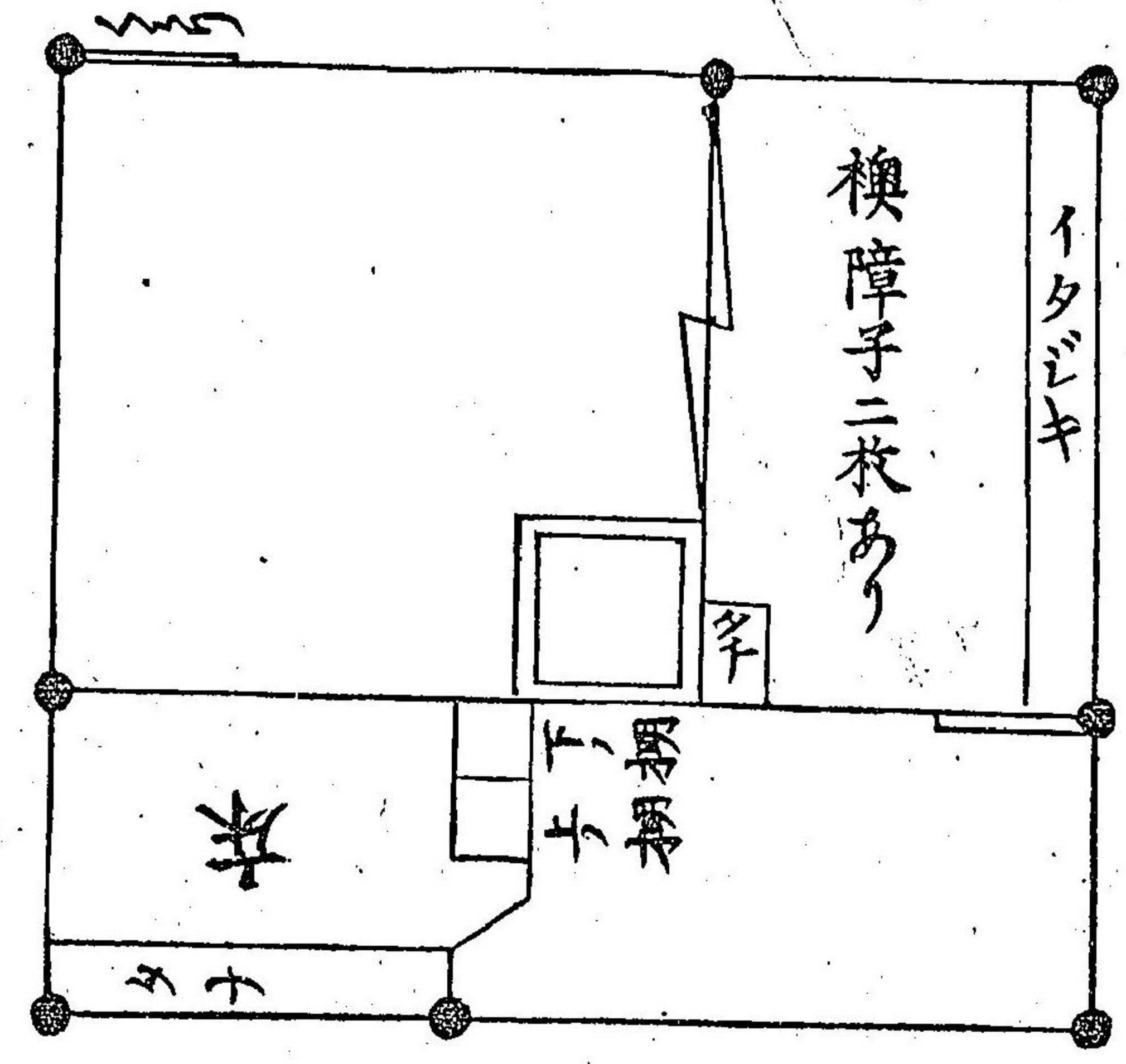

此圖工人は好く管作
 きる時平三疊又斯の
 如く炉をきるとまの
 茶の手前の壹疊大目
 なり

一柱の大き二寸四分角

一床高さ壹尺六寸

一惣廻りの軒の高さ疊より六尺三寸五分桁の上端までふあり上り

一鴨居内法二尺六寸一横内法二尺三寸

六方

一方立の幅壹寸四分二厘

一鴨居の幅二寸二厘

一釘ハ板壹枚

一七本打なり

一七本打なり

一板の幅四寸六分

くくりの上大竹格子

一竹大き六分半但し竹九本

一横内法四尺三寸三分

一竹志やうし貳枚豎三本横四本但貫通し小か

べ方の方立二寸二厘は七分二厘

一鴨居の幅壹寸八分二厘は七分貳厘

一中敷居の幅二寸二分六厘厚壹寸四分四厘連子の所めて七分二厘かゝ

一方立つのから七分二厘一小壁

通先

一下地窓敷居の上端まで壹尺二寸五分

一鴨居内法一尺九寸五分敷居厚サ九分半巾一寸二分

一窓の高サ内法尺六寸九分横内法一尺九寸二分

一上の塗出し壹寸二分下塗出し壹寸四分

一二枚障子妻の方柱面より四分の塗出し夫より

急つり中墨もで一寸夫より九寸五分豎二本をり

下の塗出し急つり中墨もで壹寸三分をれより七寸

九分横二本

一竹障子の横幅壹尺九寸八分檔の大き四分八分

八厘中の組子二分八厘目付豎二本横四本但
一皮付かまめの上なるなり同所軒の下地窓
天井廻り縁の下端より三寸四分下る

一高さ内法七寸横内法九寸六分

一上の塗出し三寸四分夫より急つり中墨まで三
寸間柱の面より一寸八分塗出し夫より急つり中墨
まで四寸三分

一掛障子木をり豎九寸八分横一尺一寸四分かまめ三
分五分四分七厘中子二分三厘小四分半豎一本横二本
一天井高さ板まで五尺五分

通口

一鴨居内法五尺五寸横内法二尺三寸

一方立巾一寸五分四厘厚一寸鴨居中二寸二分厚一寸

一鴨居つのから方立の外つらより一寸出る

一同所つり棚高さ疊より一尺四寸五分下端迄

一釣竹大き五分半節ハセツ上端七寸下端六寸一分を系
四分半

一板の長一尺二寸巾九寸三分厚さ四分半

一竹の目ハ中より上の柱をとる天井の高さ板の上端
まで五尺八寸八分

- 一 廻り縁大さ指渡一壹寸二分
- 一 棹縁さか縁なて三通り但二本あり並べ指渡一四分半竹
- 一 板畳八寸七分

貳 故障子

- 一 鴨居内法四尺八寸五分横内法四尺六寸
- 一 同巾貳寸二分半厚七分二厘
- 一 方立幅二寸一分半厚サ七分二厘
- 一 引手内ひきてうちハ五ツ目外ハ六ツ目

床

- 一 かももち高さ二寸四分厚あつサ一寸一分落掛厚サ壹寸

八分巾二寸二分半

- 一 同内法四尺六寸二分横内法三尺八寸二分
- 一 大さ柱内法二尺二寸四分一畳の長さ三尺八寸二分巾二尺三寸二分
- 一 床の内高サかももち上端より五尺壹分内ぬり廻りほらおしかけの上端より天井まで四寸
- 一 竹釘大さ一分半丸ま打やう天井より二寸七分下る釘かべより六分出
- 一 花生釘はなをのおとしかけの下端より八寸壹分
- 一 向ハ壹寸九分又ハ六寸もも打なり

床脇下地窓

- 一 地敷居の上端より高竹のともりの上端迄二尺五寸四分
- 一 ともり竹の大サ八分節の二ツ有但一皮付
- 一 窓の高サ内法一寸一寸八分横内法一尺一寸八分
- 一 床柱より塗出し四寸夫より三寸中墨迄七寸八分
- 一 下のともりより三寸中墨まで七寸五分
- 一 掛障子巾壹尺四寸高サ壹尺五寸七分
- 一 中の子竹豎二本横三本一框の大サ組子大サと同
- 一 床柱のつらより竹の中墨まで壹尺八寸八分
- 一 つり竹ふとき六分より五分

- 一 同所下地窓地敷居の上端より中敷居の上端まで二尺三寸五分
- 一 鴨居内法一尺七寸中敷居の巾一寸三分厚六分半
- 一 鴨居の幅原右同断なり
- 一 鴨居より上り柱面より六寸五分の塗出し夫より窓巾壹尺五寸八分上下は塗出しなし
- 一 六寸五分の塗出しより三寸中墨まで五寸五分
- 一 中敷居上端より三寸中墨まで一尺一寸三分豎壹本横壹本なつ皮付なり
- 一 障子巾壹尺八寸八分かゆちの大サハ四分は五分木

- 一 中の組子竹四分半、壹分六厘、堅二寸、横三本
- 一 いかつゝの上天井の高さ板の上端まで五尺八寸
- 一 廻り縁竹の大サ指渡壹寸二分
- 一 さほ縁の大サ指渡四分半、竹二本あり、中は四通り、但天井のとほり枚志やれをつり壹寸八分
- 一 天井長るき板數廿二枚、巾二寸五分
- 一 床前天井をとほりの外面まで壹尺七寸四分
- 一 天井長るき板數十六枚、巾二寸五分
- 一 さほ縁竹大サ四分半、二本あり、び中ふ二通り
- 一 天井とまり松ひんむきをづり一寸七分、けづり立

- 一 惣軒の高サ、畳より桁の上端まで六尺三寸五分
 - 一 同下の檼掛上端まで五尺九寸五分
 - 一 天井のとほり下端より檼掛の下端まで一尺三寸五分
 - 一 檼掛の高サ、二寸七分、檼掛壁より出を七分
 - 一 檼指渡一寸一分六々の竹、檼數四本、中ふ二本
 - 一 かま小舞大サ四分半、二本、づ中五通り、めんと木舞一本
 - 一 屋根より長へき板數十九枚、板巾二寸三分、づ
- 勝手通り口下地窓
- 一 天井廻り縁の下端より二寸五分ぬり出
 - 一 通ひの柱の面より一尺五分ぬり留まで

一窓横巾壹尺三寸高サ七寸貳分

一上の塗出しより急つり中墨まで八分夫より二寸四分それより上二寸五分横三通り

一通ひの柱塗とめより急つり中墨まで三寸七分夫より七寸九分

一掛障子長サ壹尺一寸四分横巾壹尺四寸五分豎二本横二本

一擋の大サ二分よ四分七厘中の組子竹貳分三厘よ四分半

一天井の高サ板迄五尺八寸八分一廻り縁指渡

壹寸二分木なり

一さほ縁四分半竹二本ならひ中貳通り

一襖障子引手高サ貳尺四寸六分下端まで

一板畳二寸壹分棚下巾六寸長サ八寸厚四分半

組中の棚板下と同断

一上の棚そぎの間九寸先まで一尺五寸七分巾六寸厚四分半

一棚の高サ地敷居より下棚下端まで壹尺七寸七分

一中の棚より上の棚へ間二尺一寸四分

一釣り竹の大サ四分六厘節五ツ上端壹寸下端二寸七分めりき拭を末下四分半上端五分

利休好

洛東高
臺寺傘
の亭

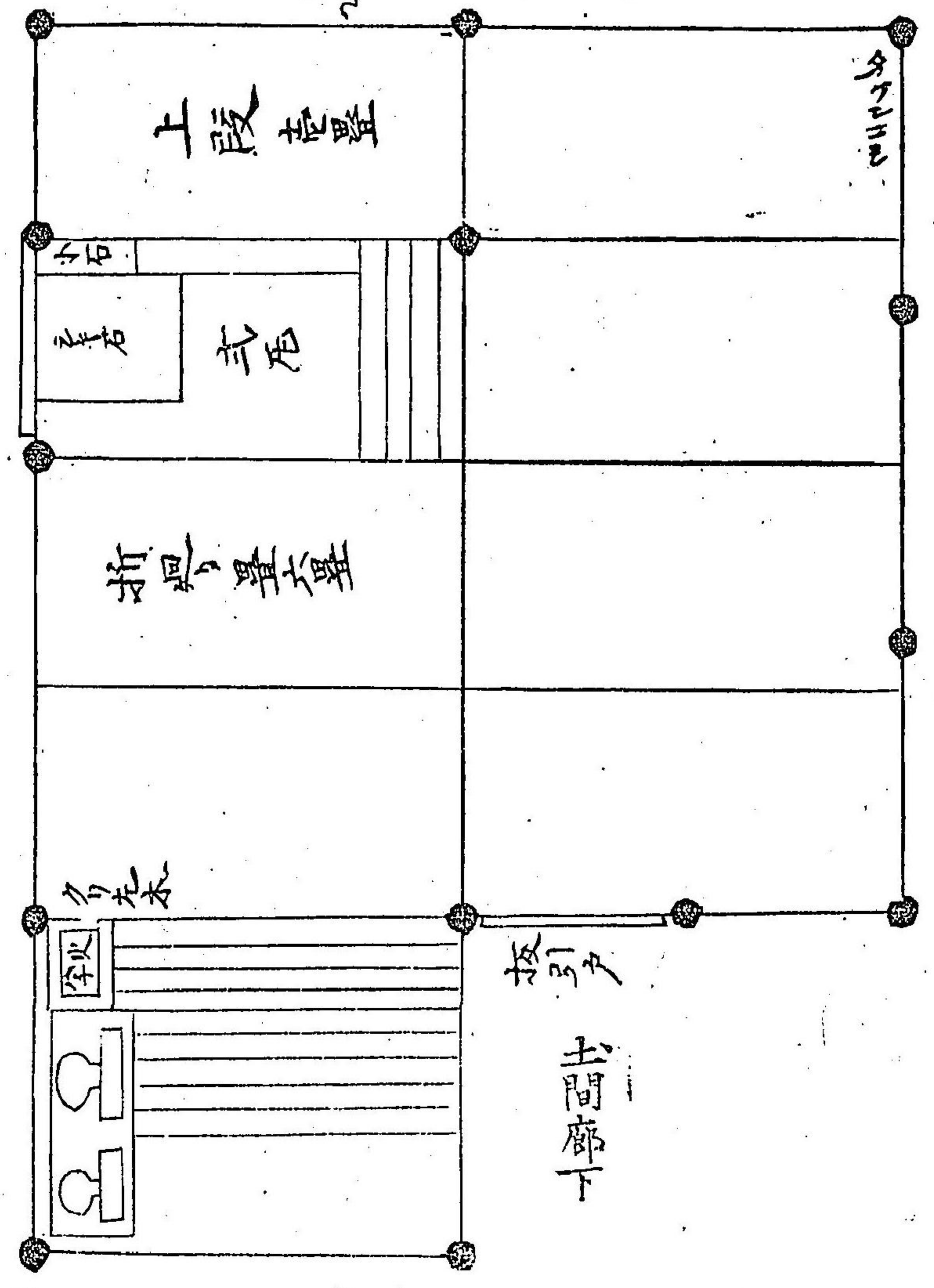

今日菴園四疊半
千宗左隠居

有樂園壹疊大目

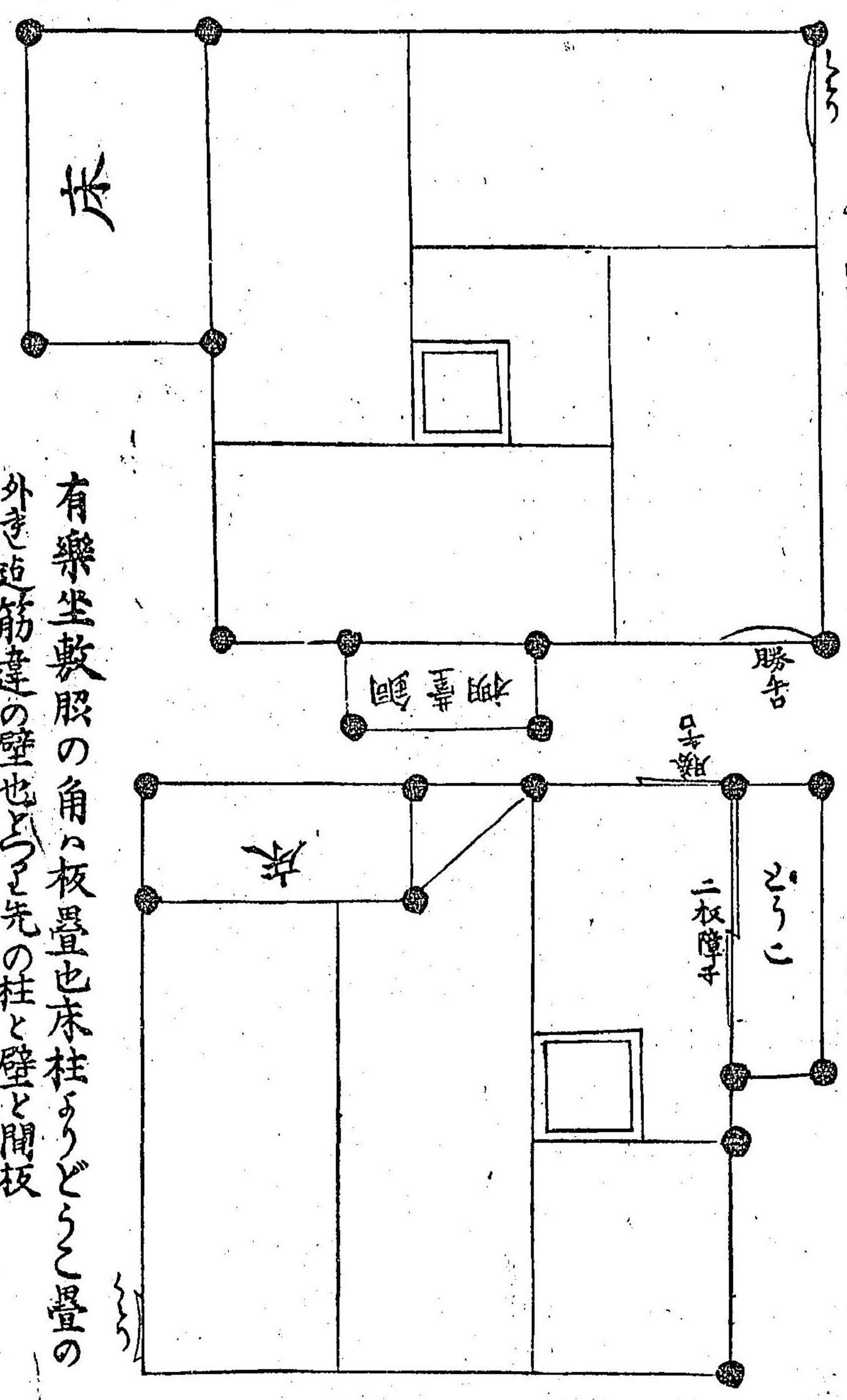

有樂坐敷殿の角の板畳也床柱よりどうこ畳の外き迄筋違の壁也と先の柱と壁と間板

有樂園

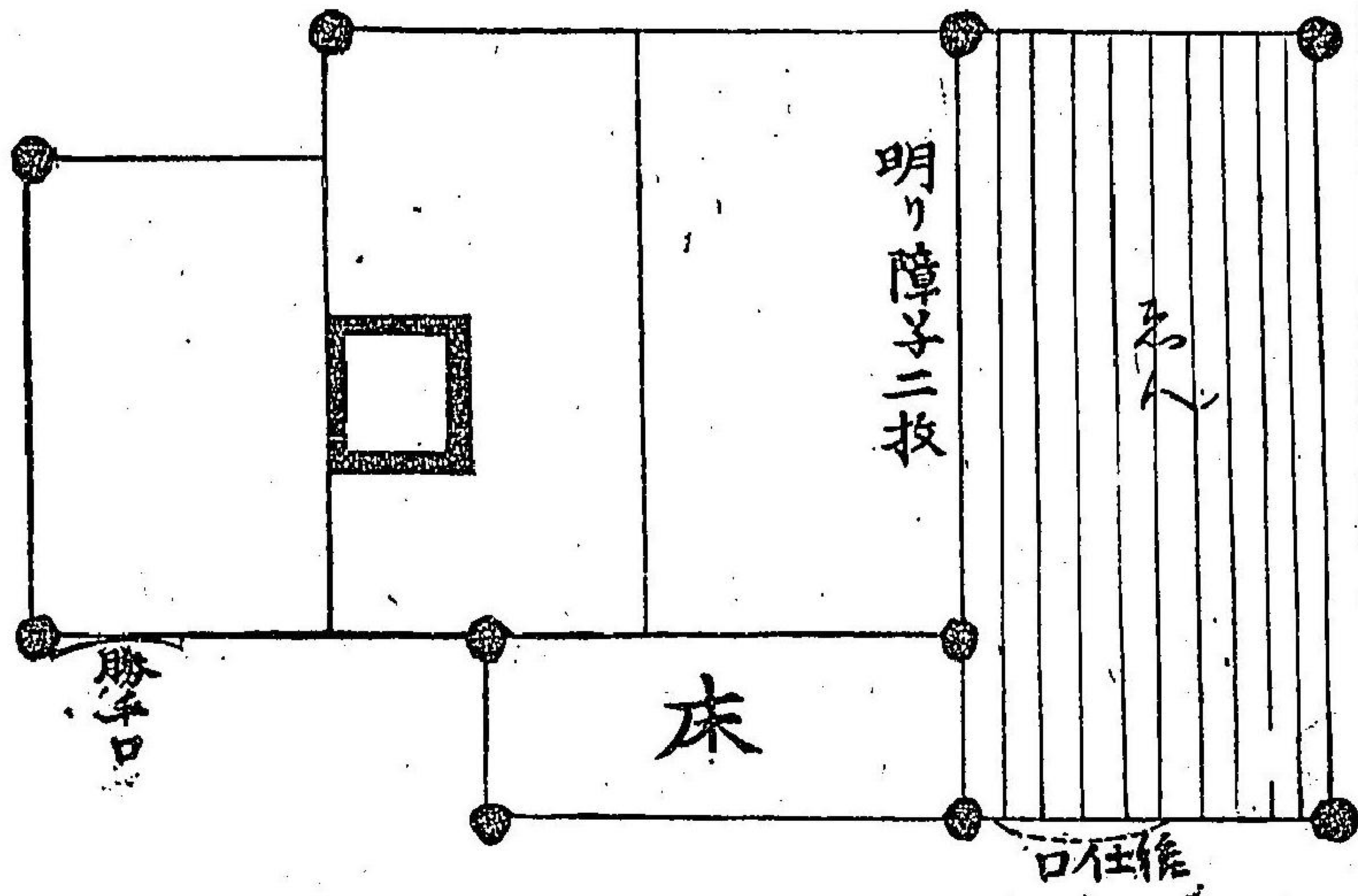

同座敷

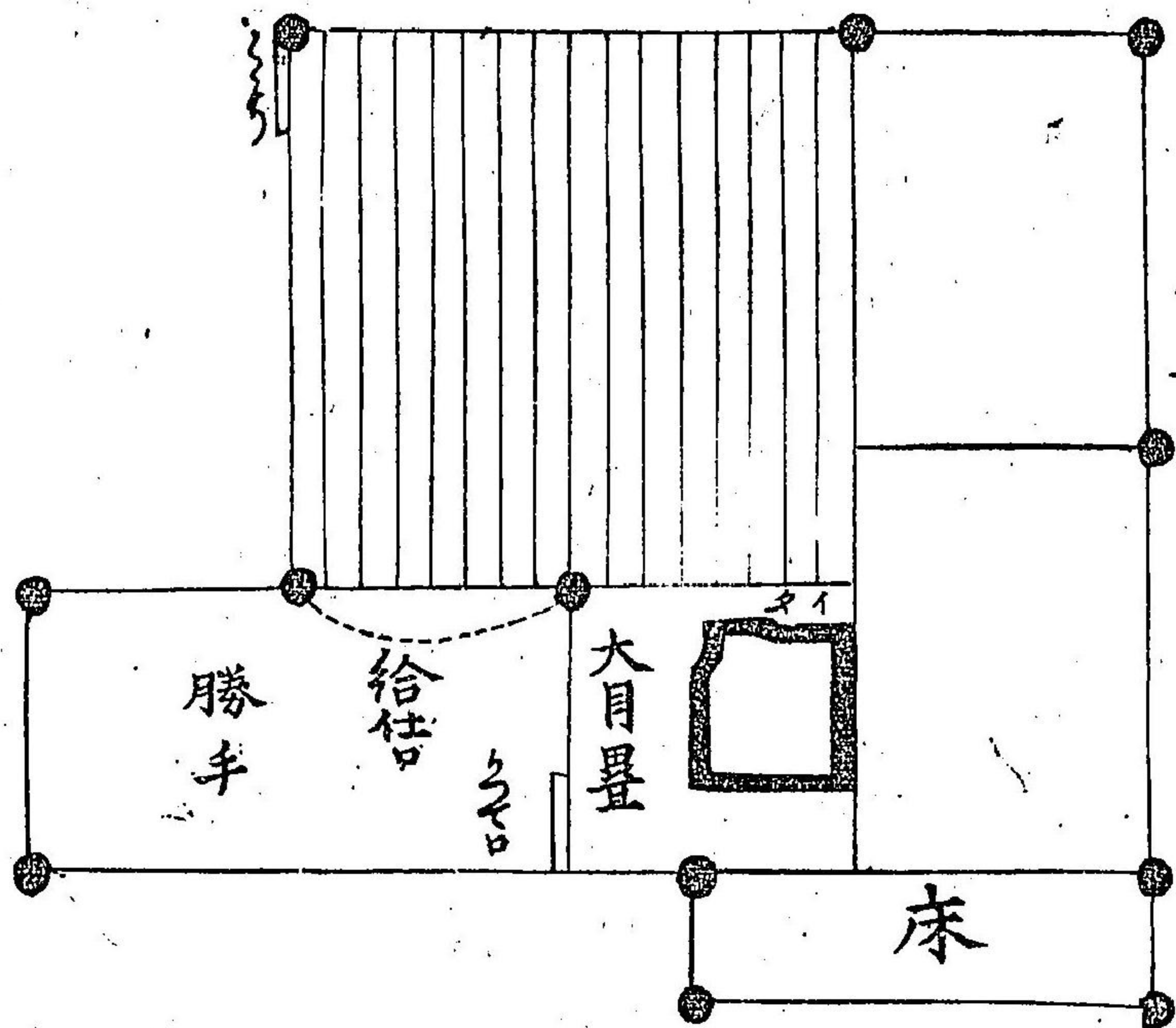

遠州好
南禅寺
三疊大目

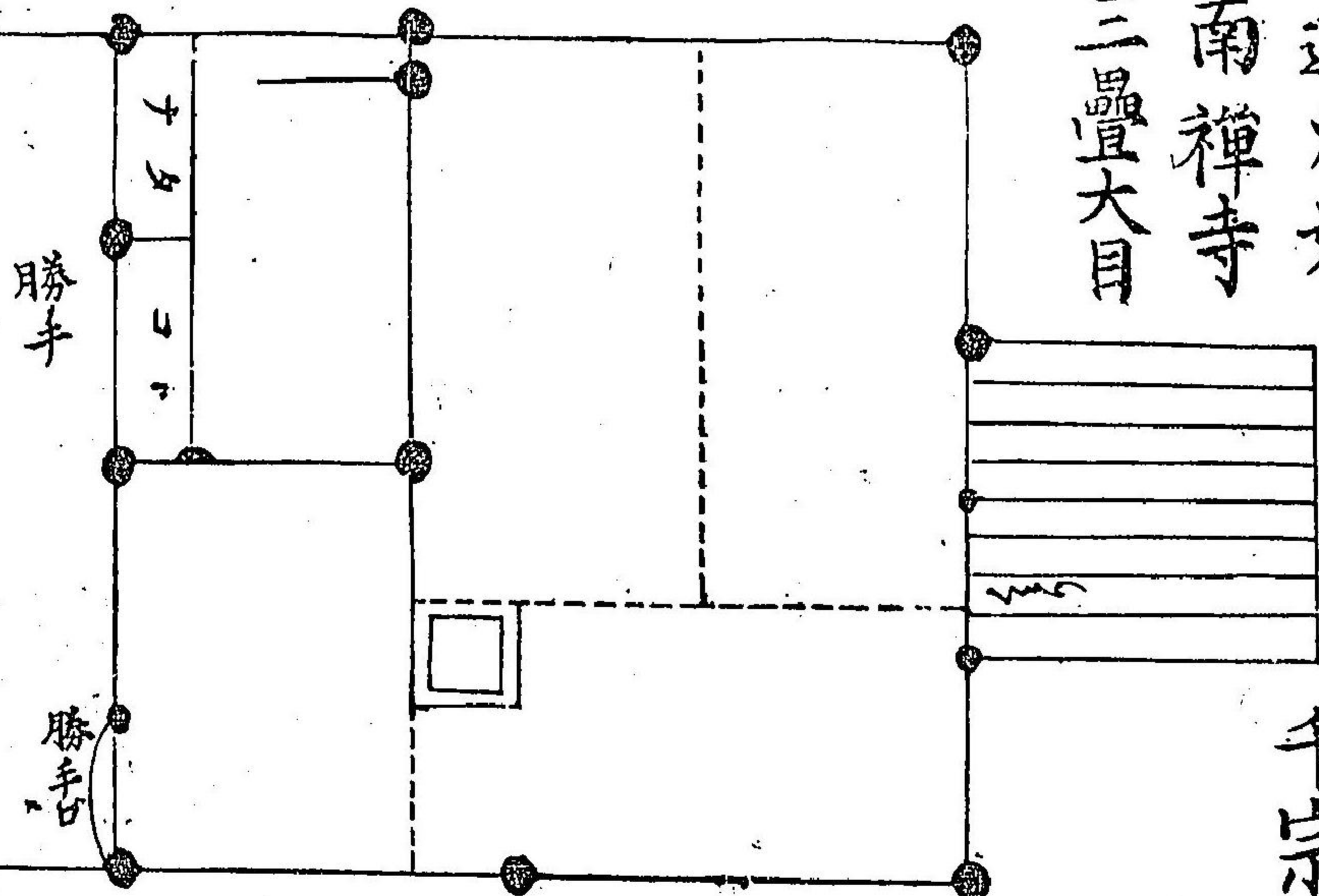

千宗佐園一畳半

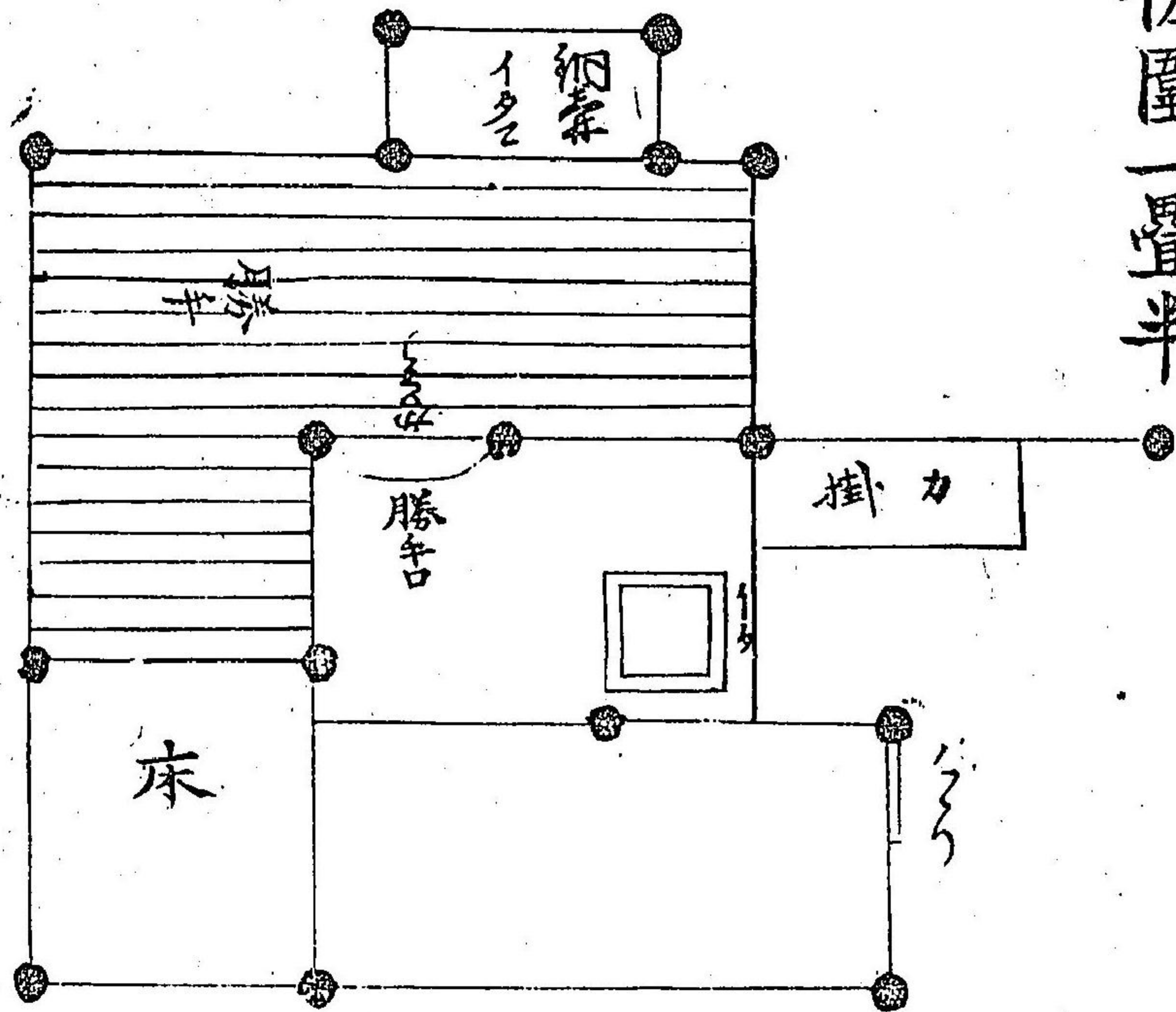

織部數寄屋二疊大目

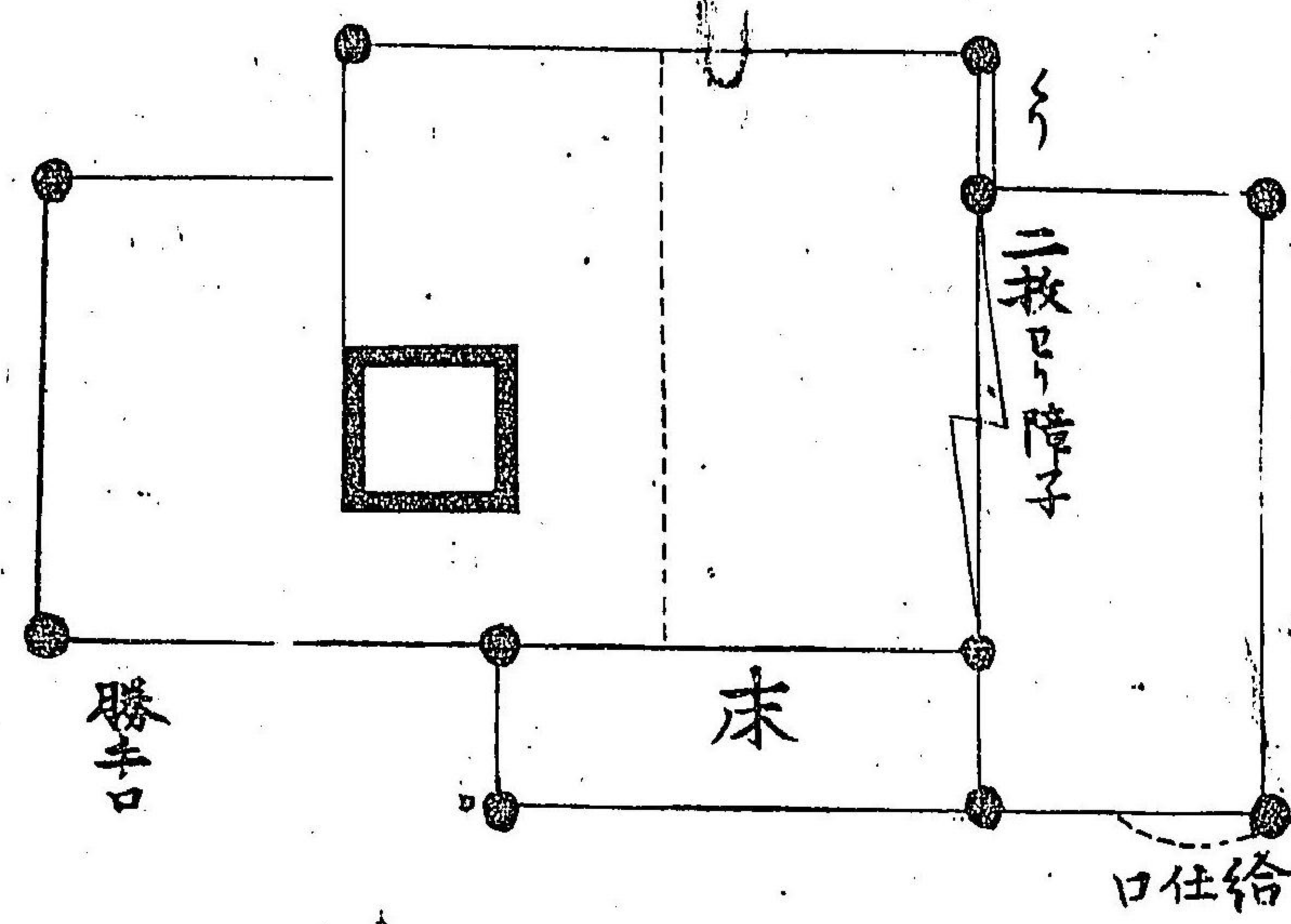

同三疊大目

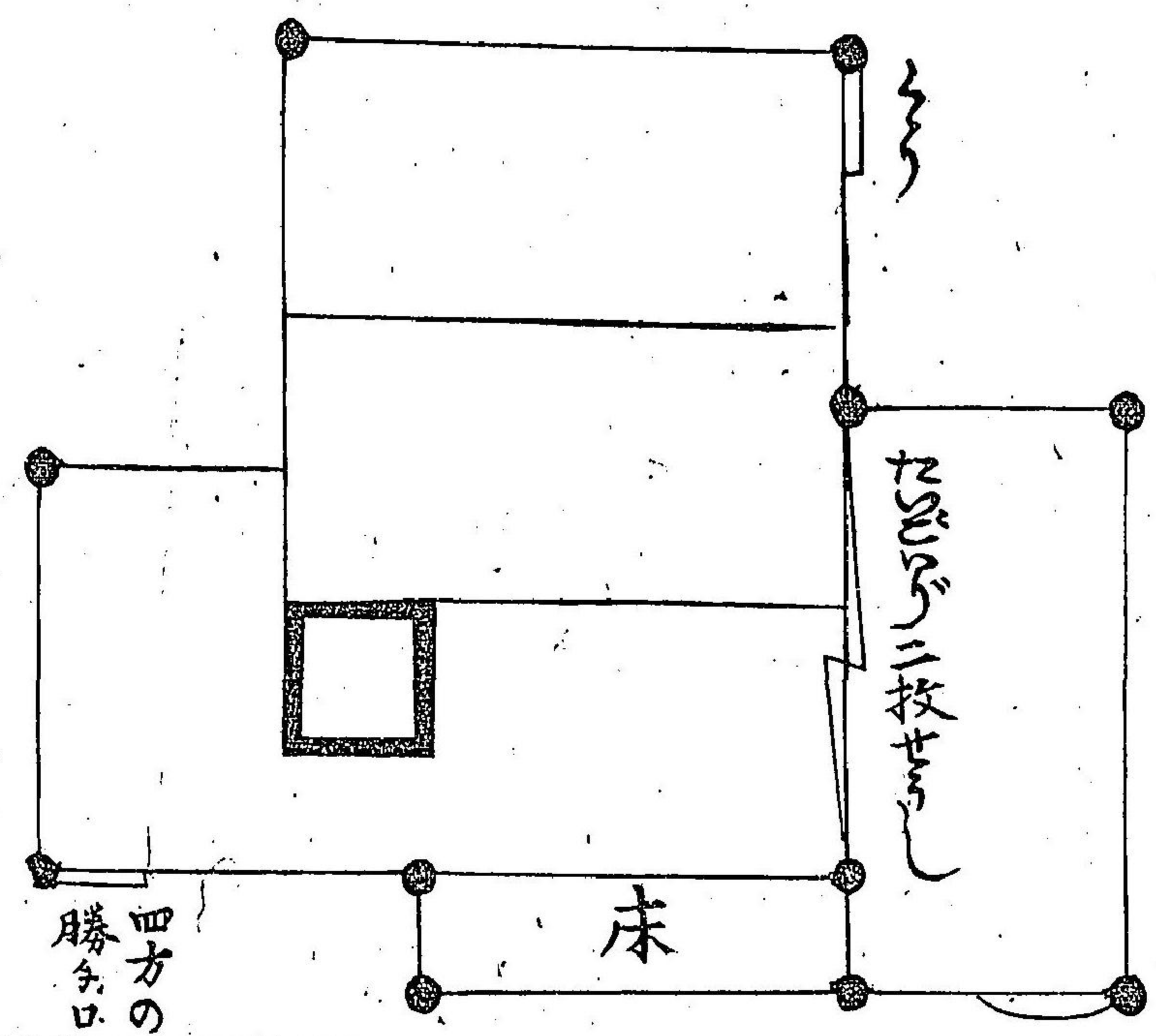

利休數寄屋三疊大目

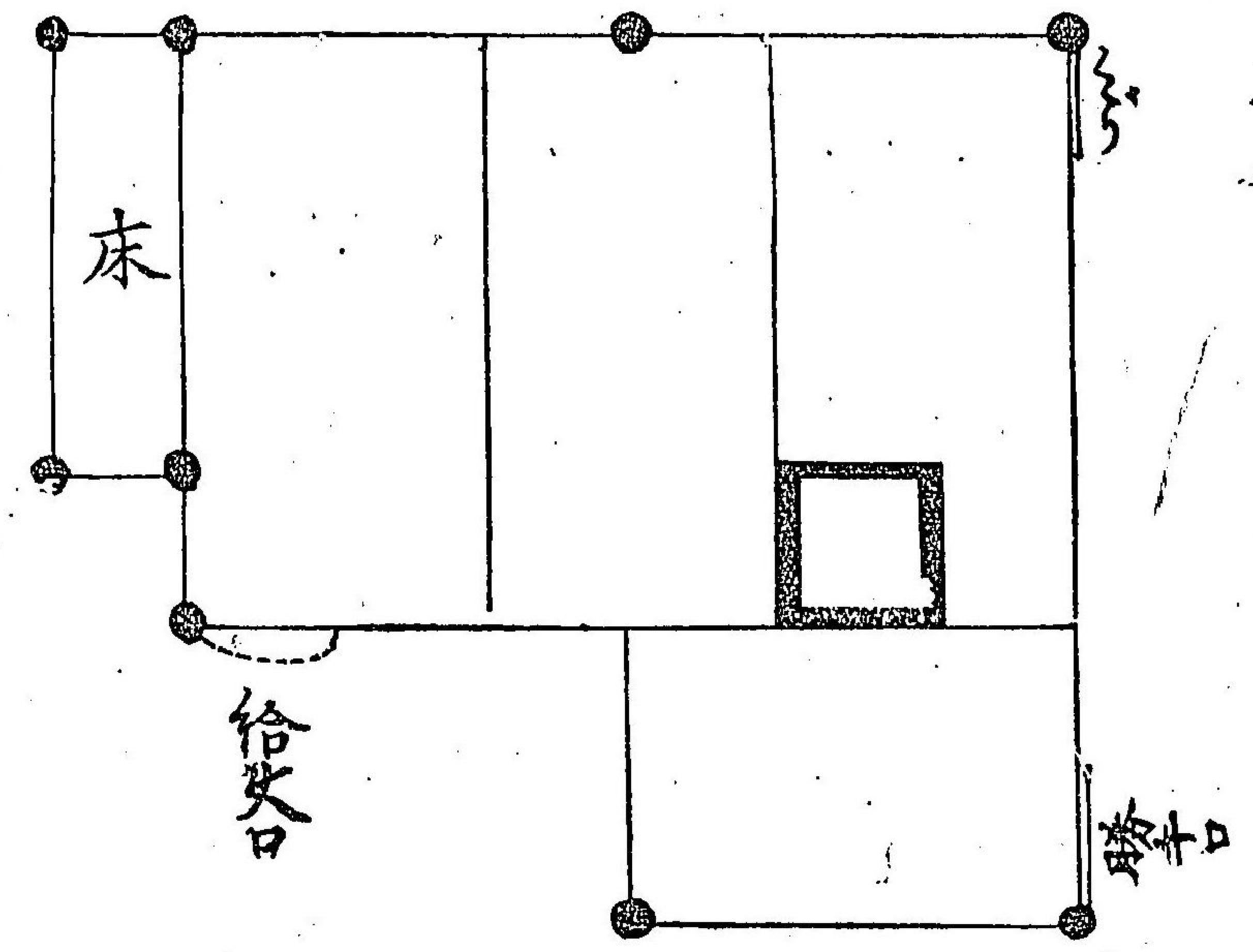

道安數寄屋平三疊

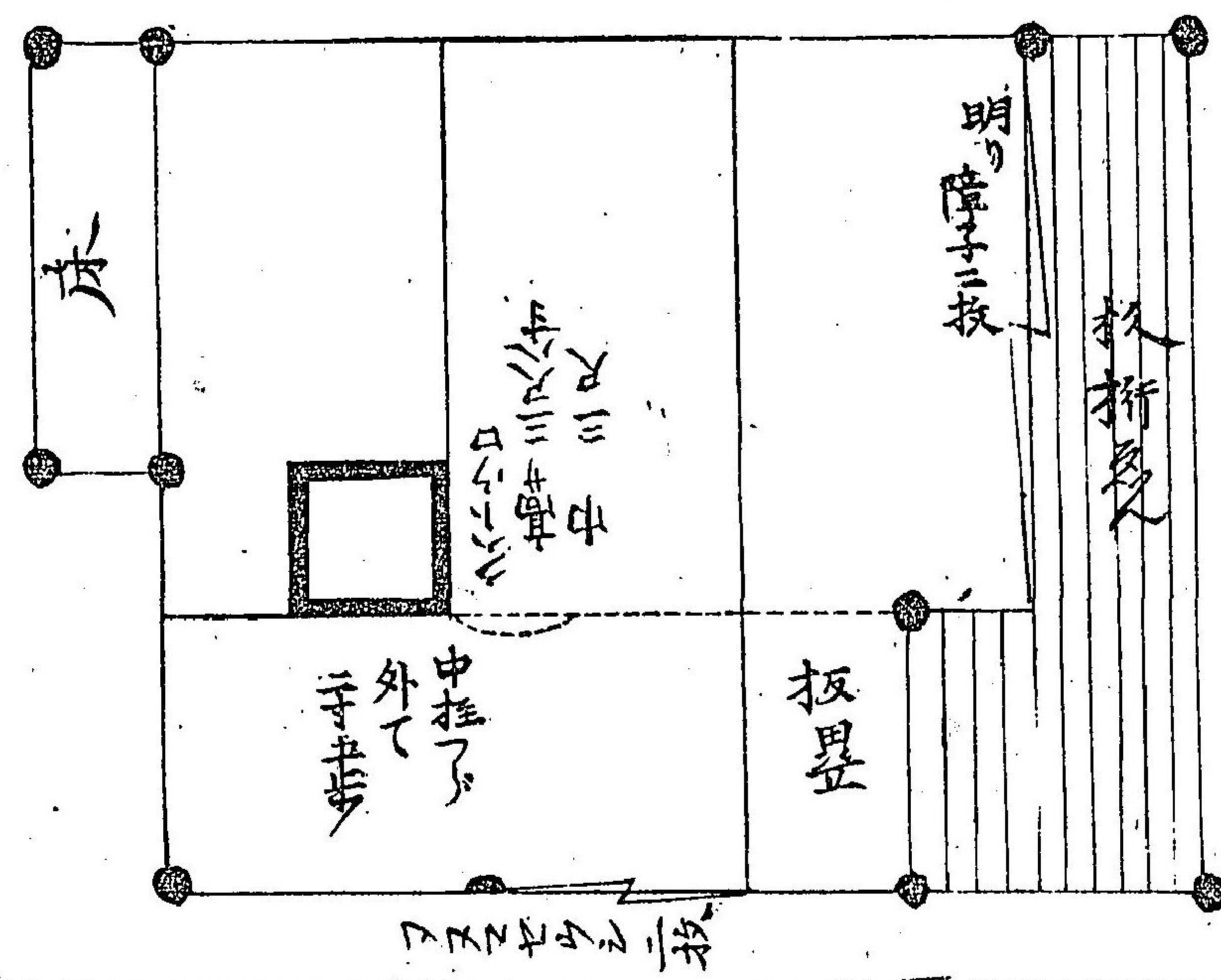

利休數寄屋四疊半

宗貞園

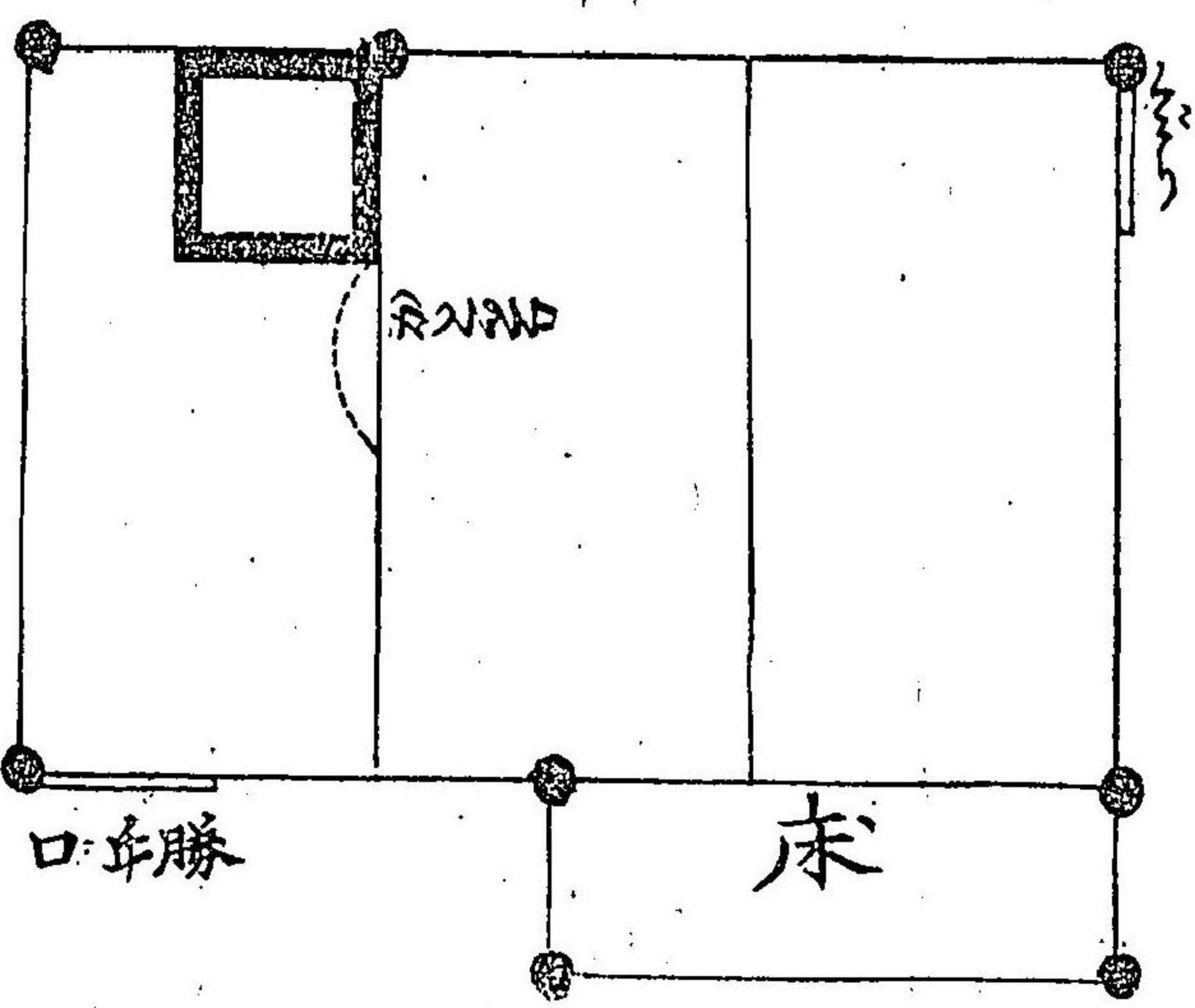
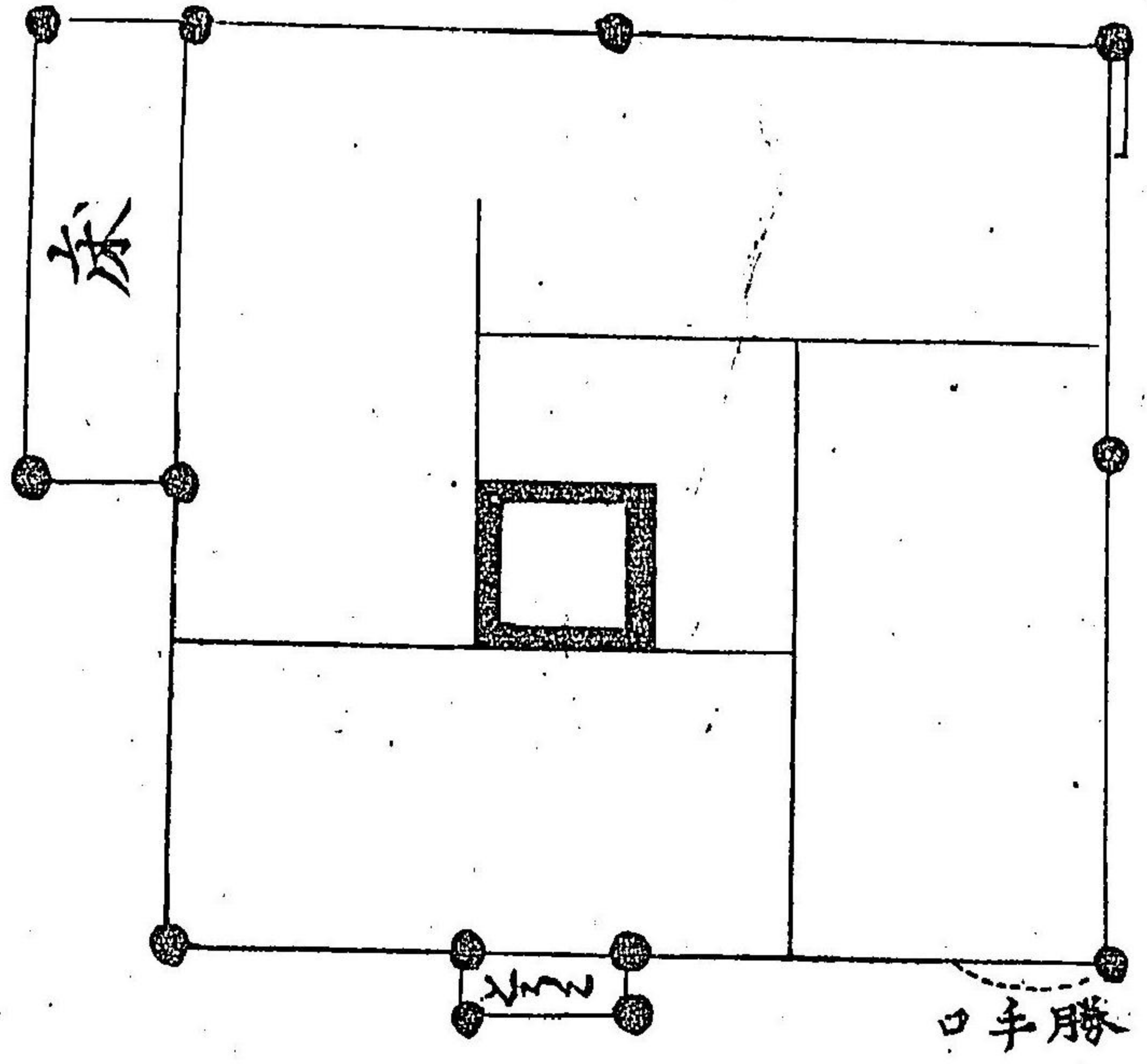

數寄屋四疊大目

同四疊半大目

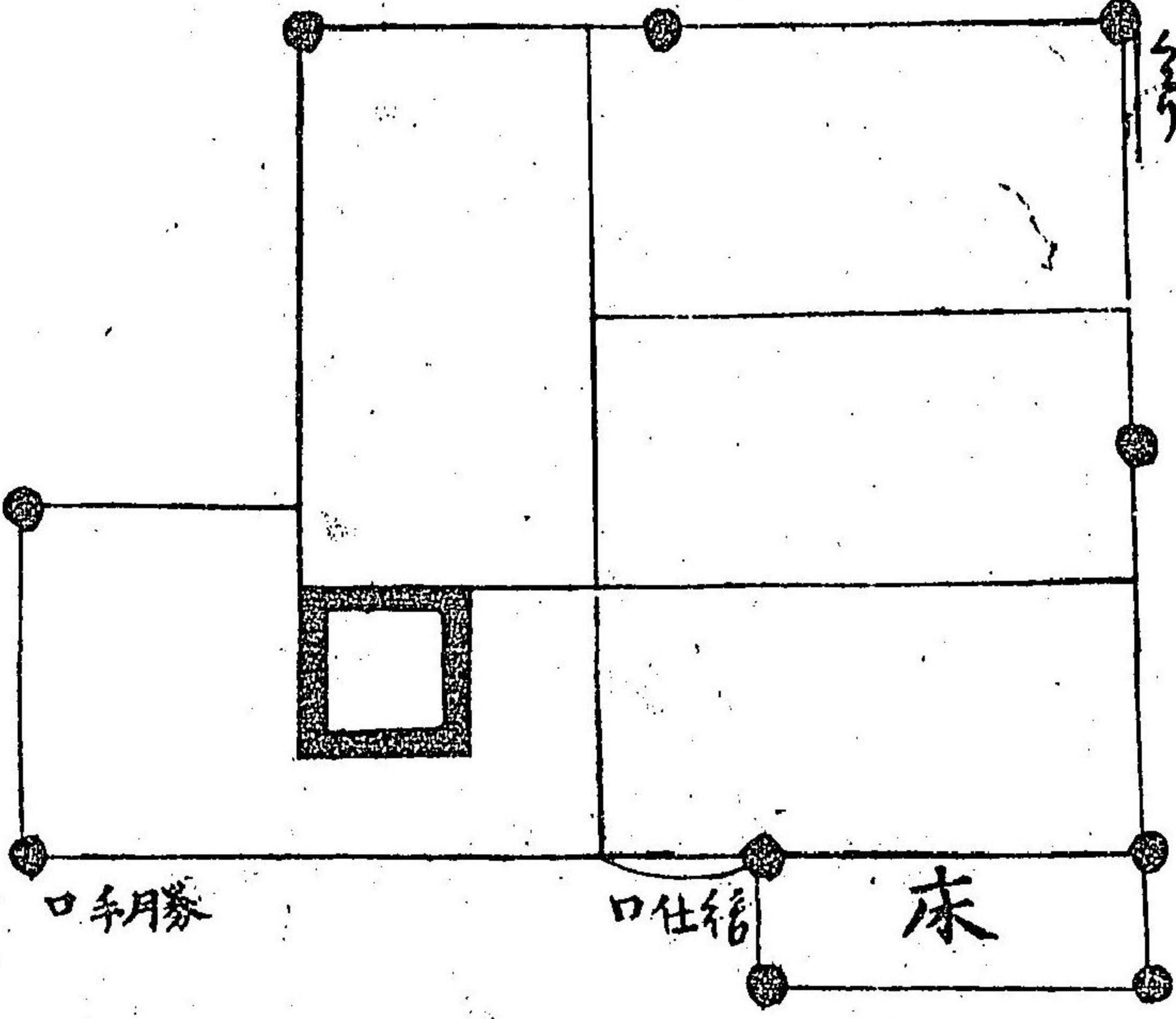
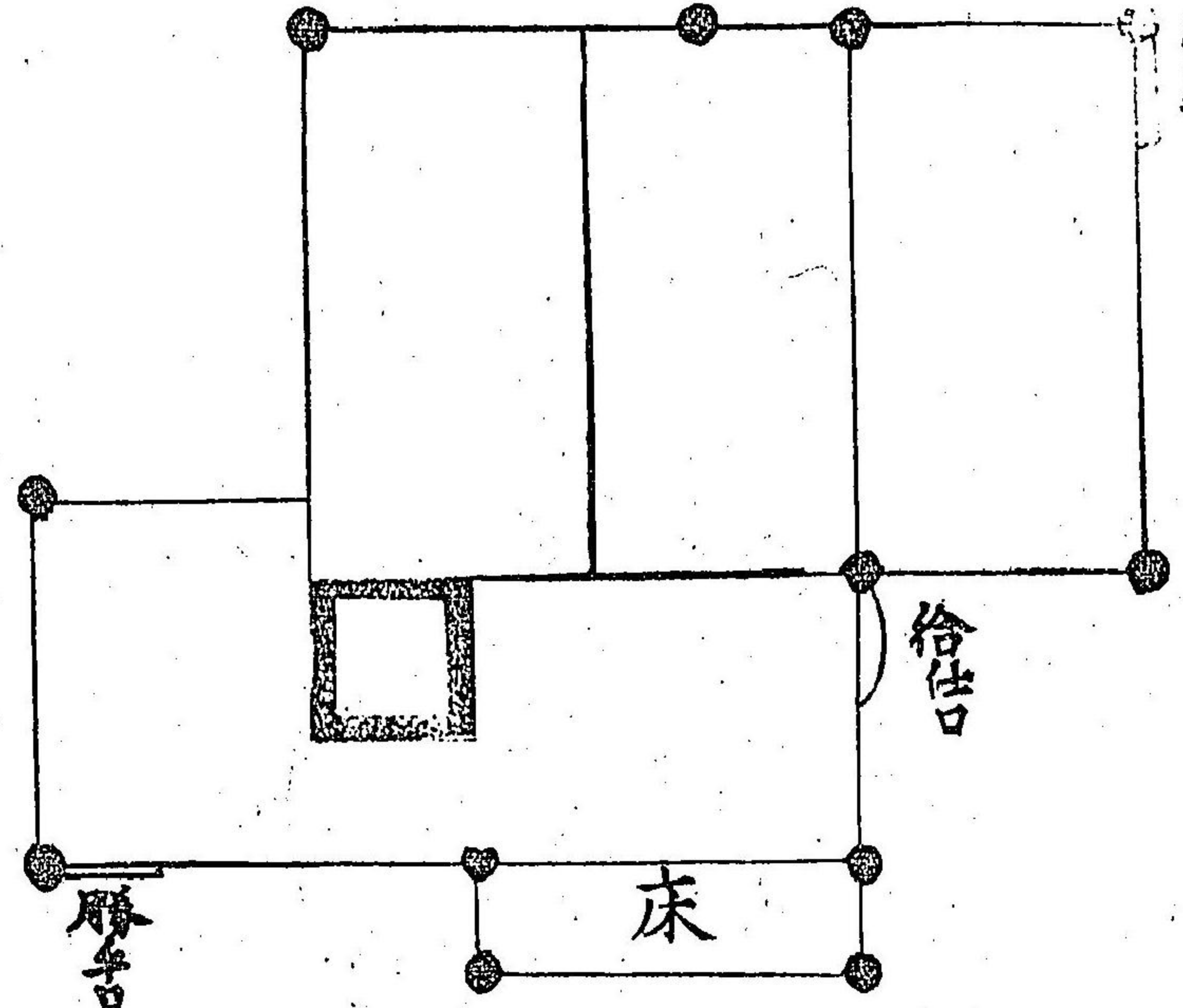

圍二疊大目

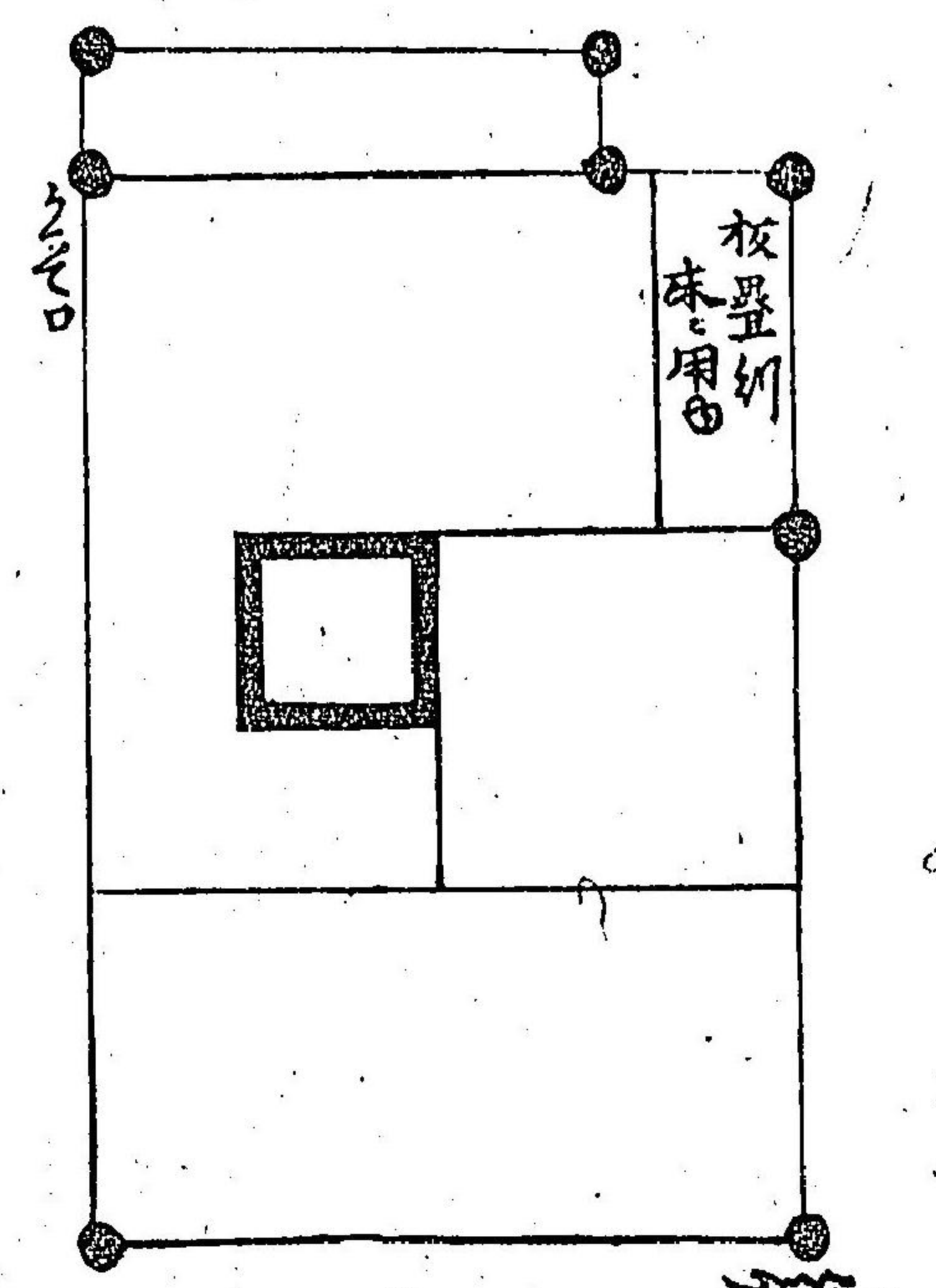

數寄屋四疊大目

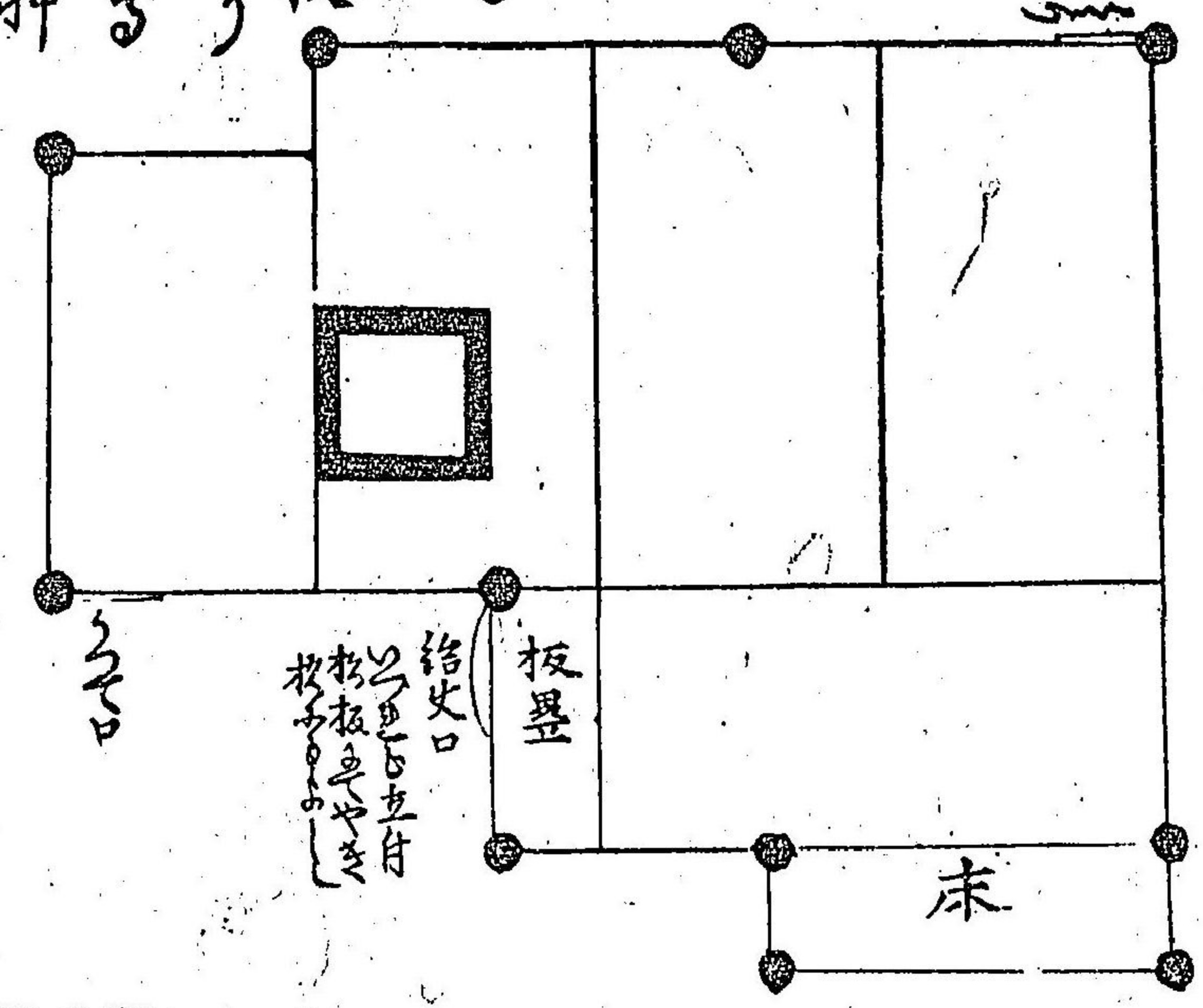

とく二疊の先は二尺五寸七分半の板
 疊中柱二尺二寸上は横竹の横木あり
 板疊の先の壁まをく押通しを入る
 あり然るに右の横木の下は間半押
 通りとあるなり

圍平三疊

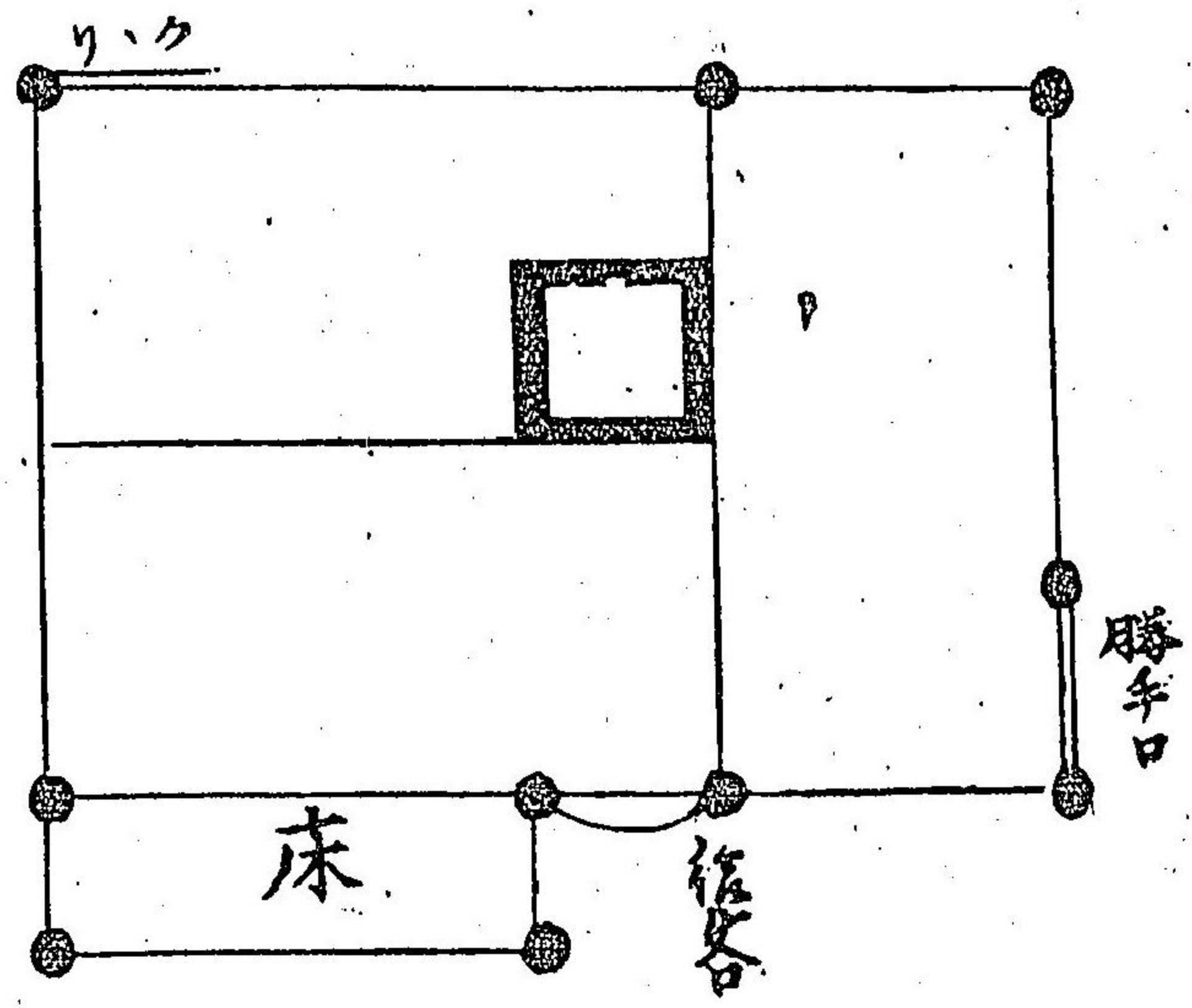

圍長四疊

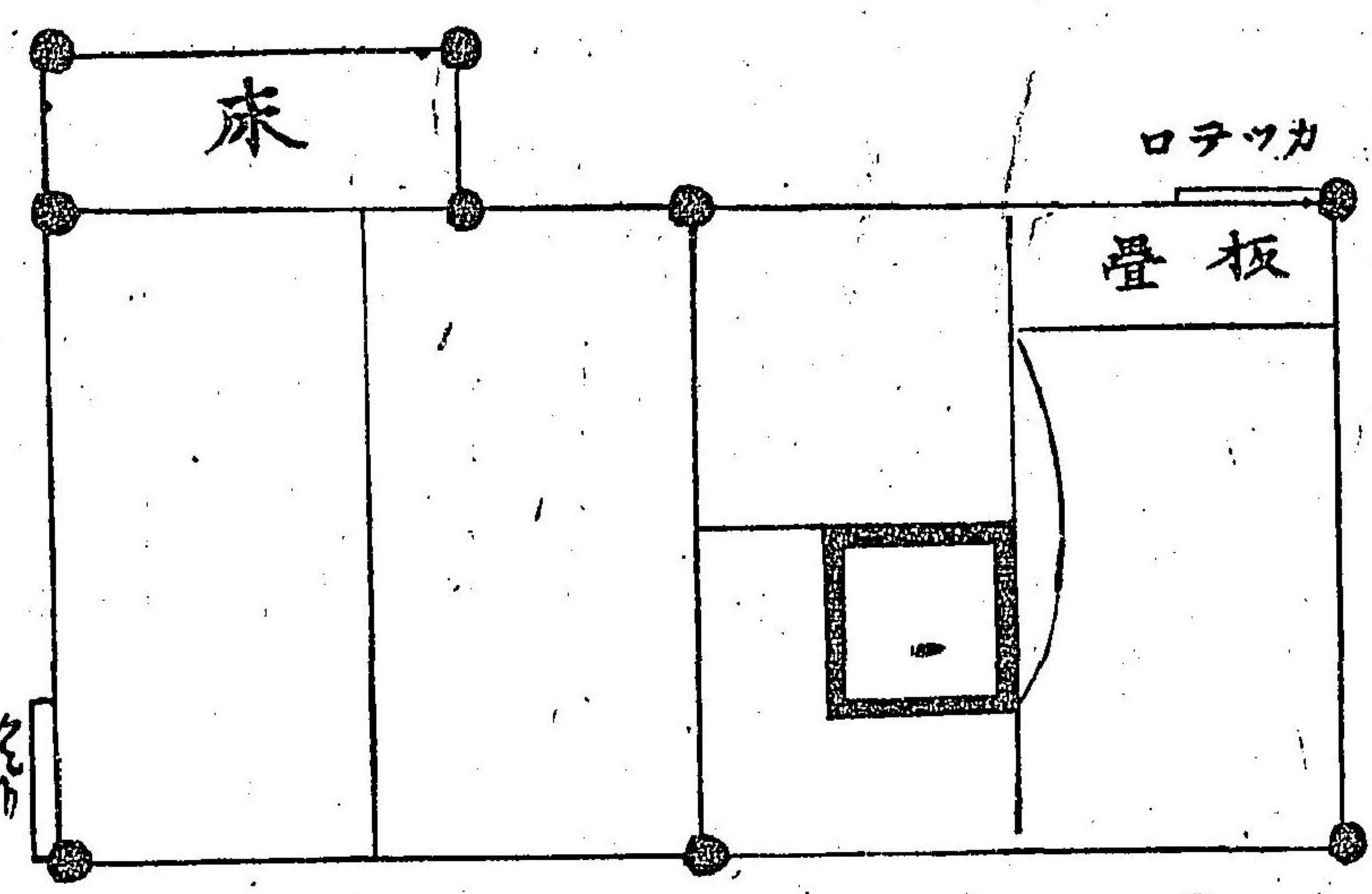

數寄屋三疊大目

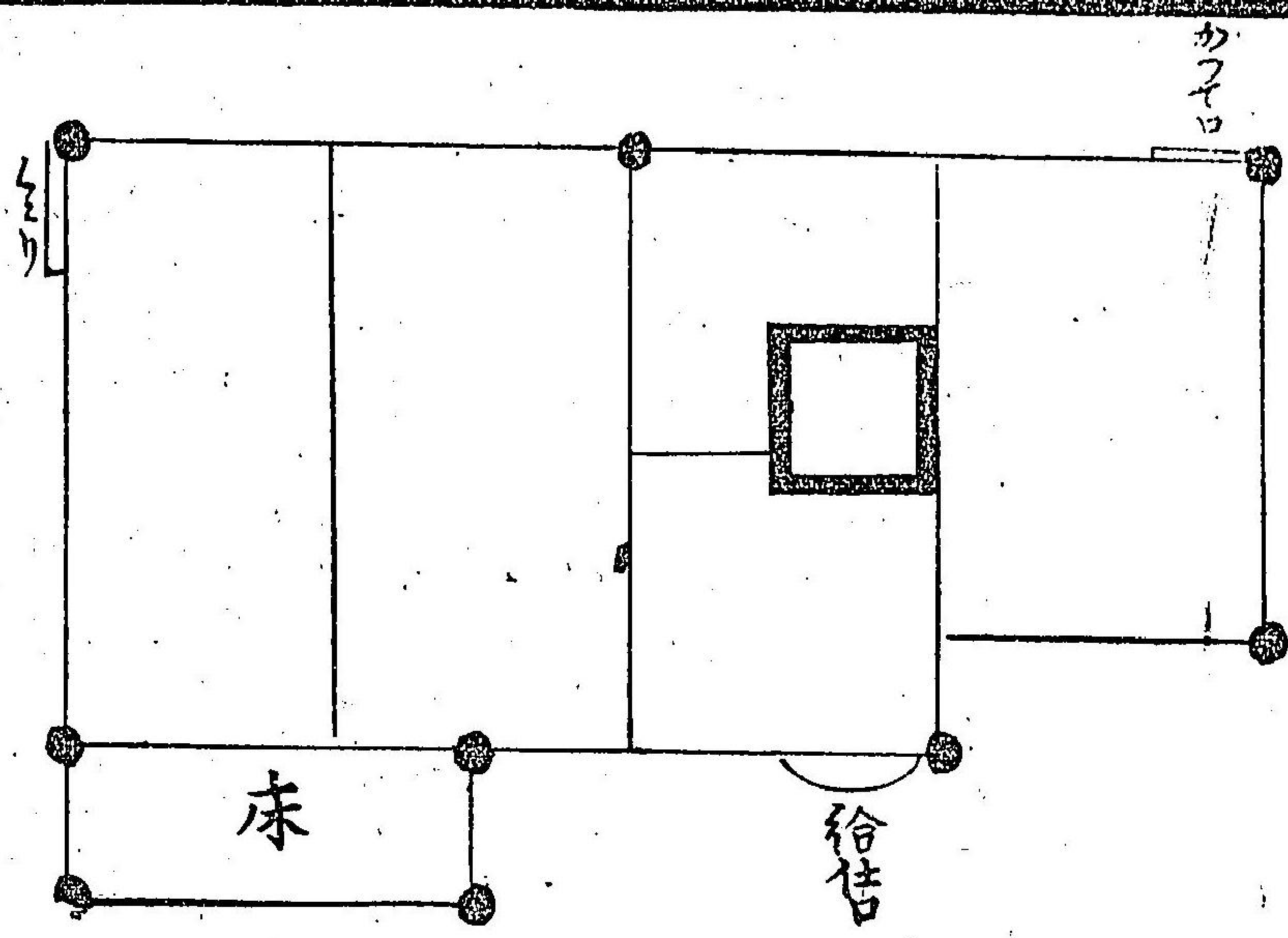

圍一疊大目

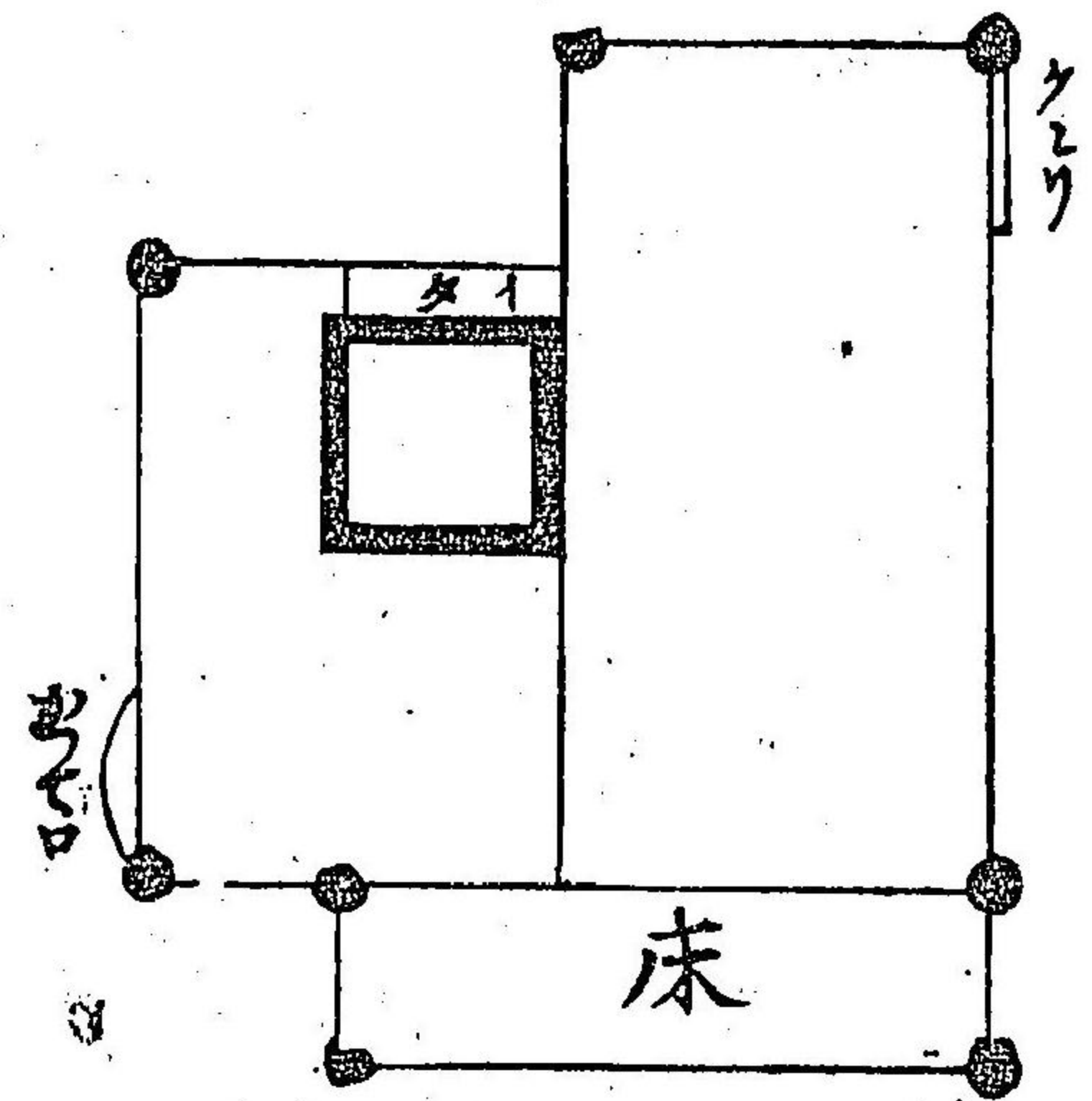

數寄屋二疊大目

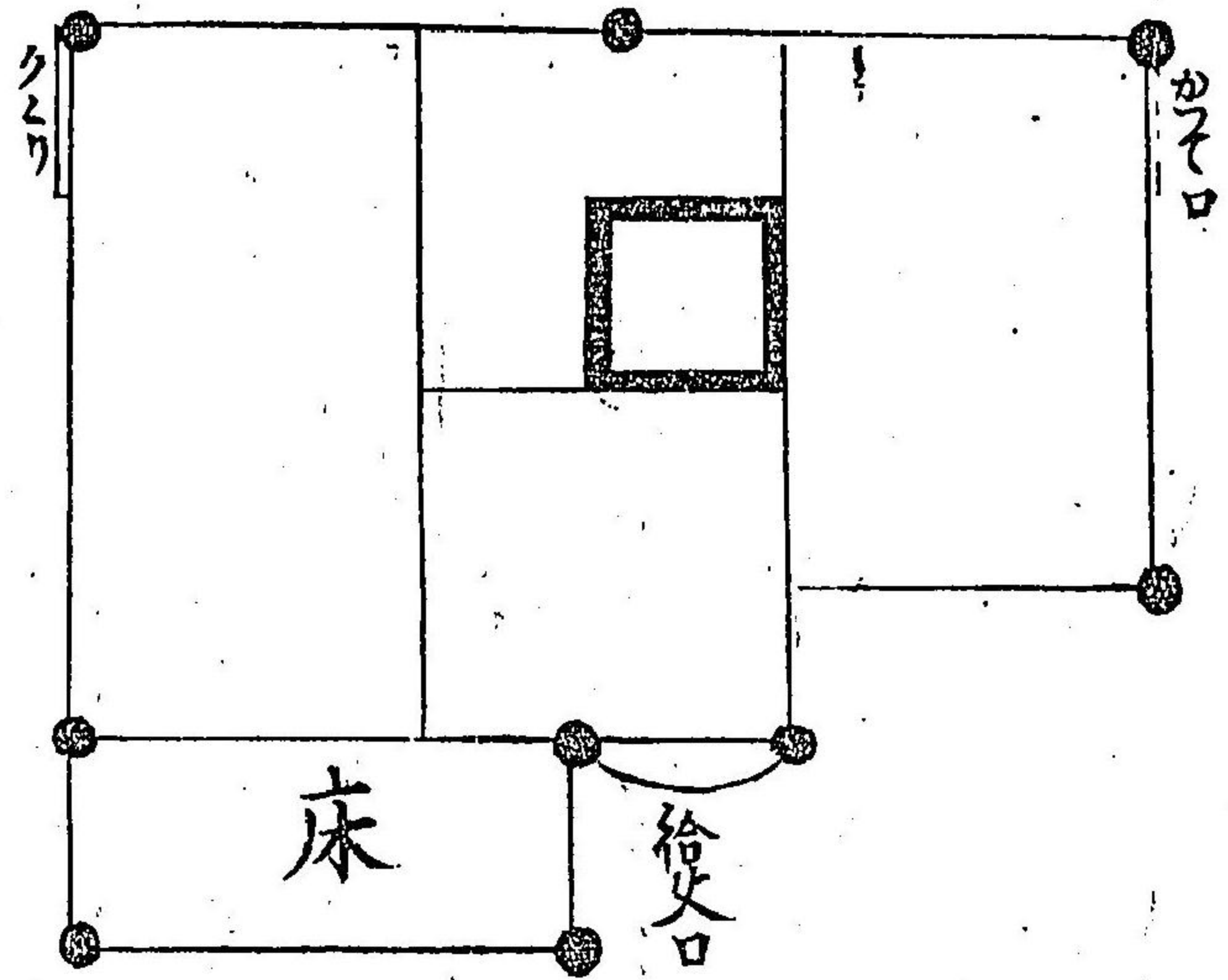

同三疊大目

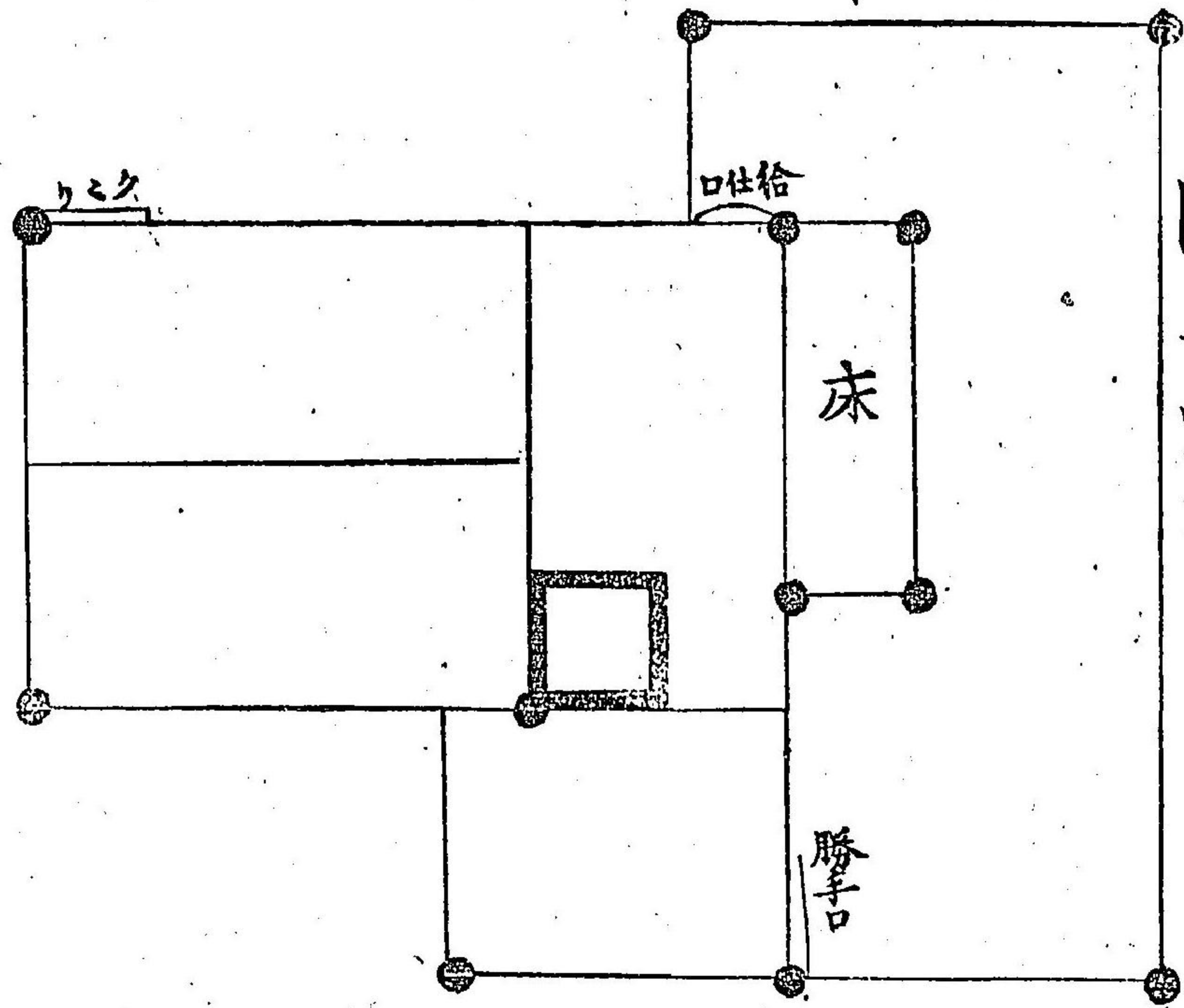

数寄屋三疊大目

十八

圍平二疊

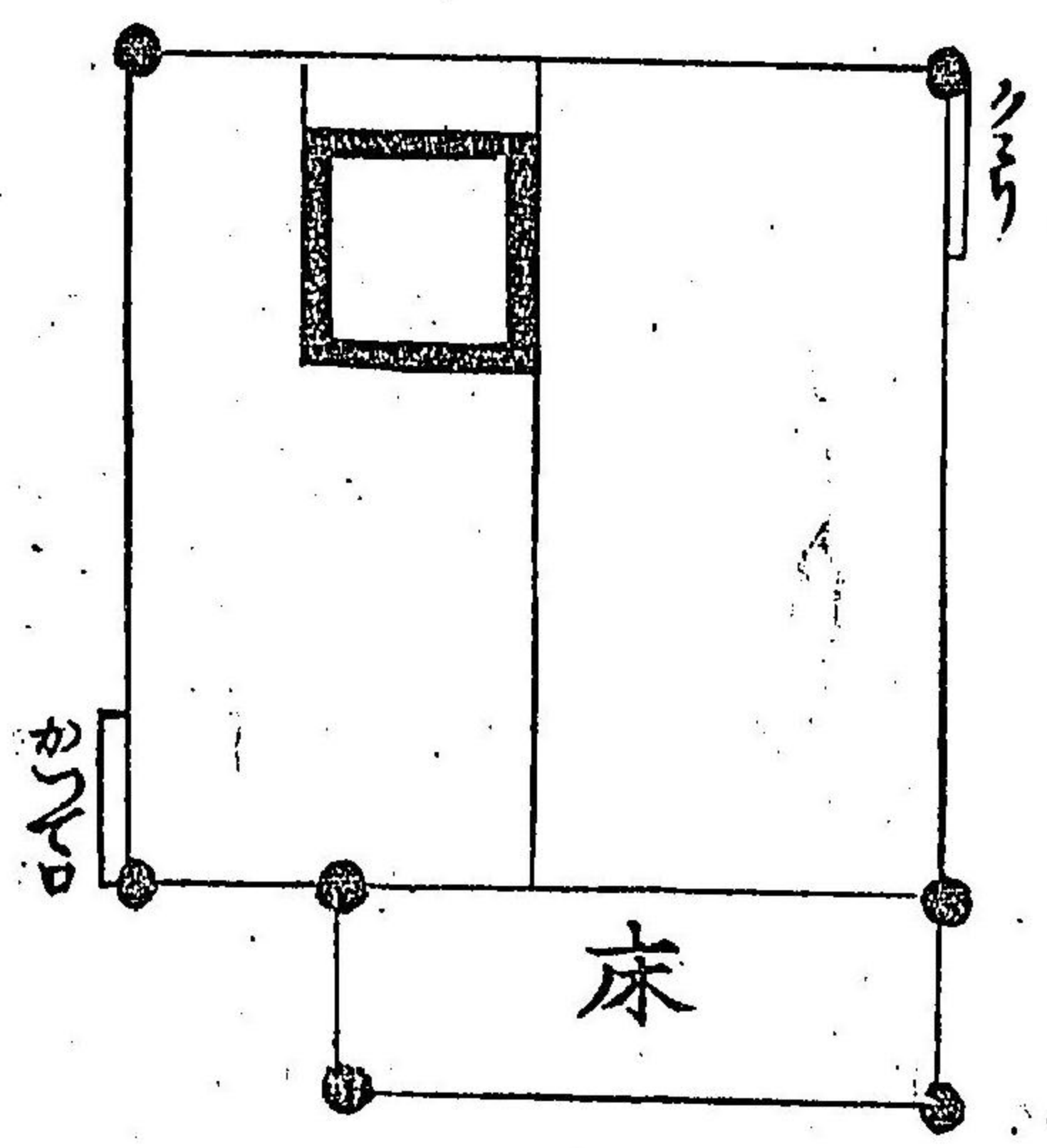

同平三疊

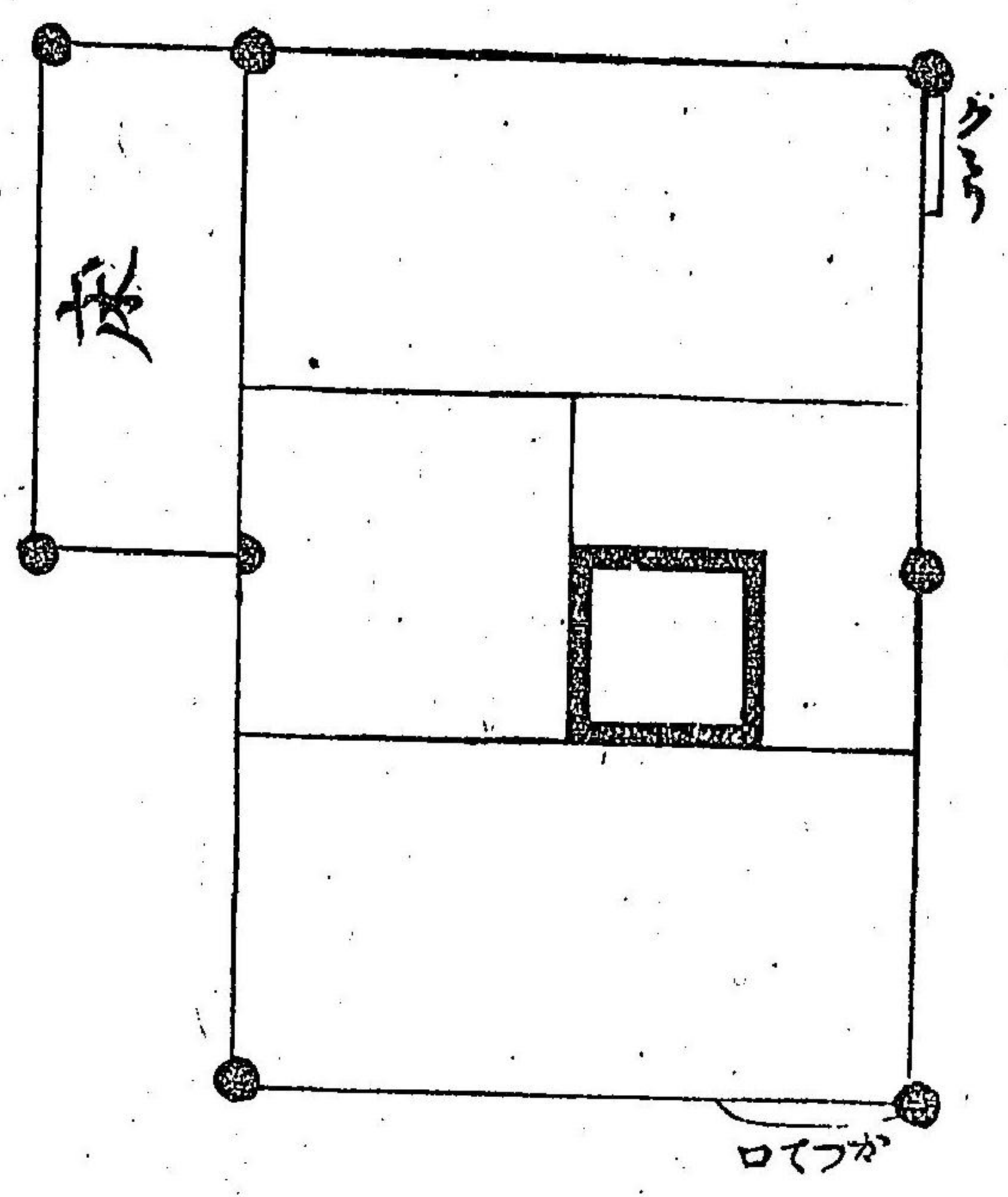

座敷四疊半

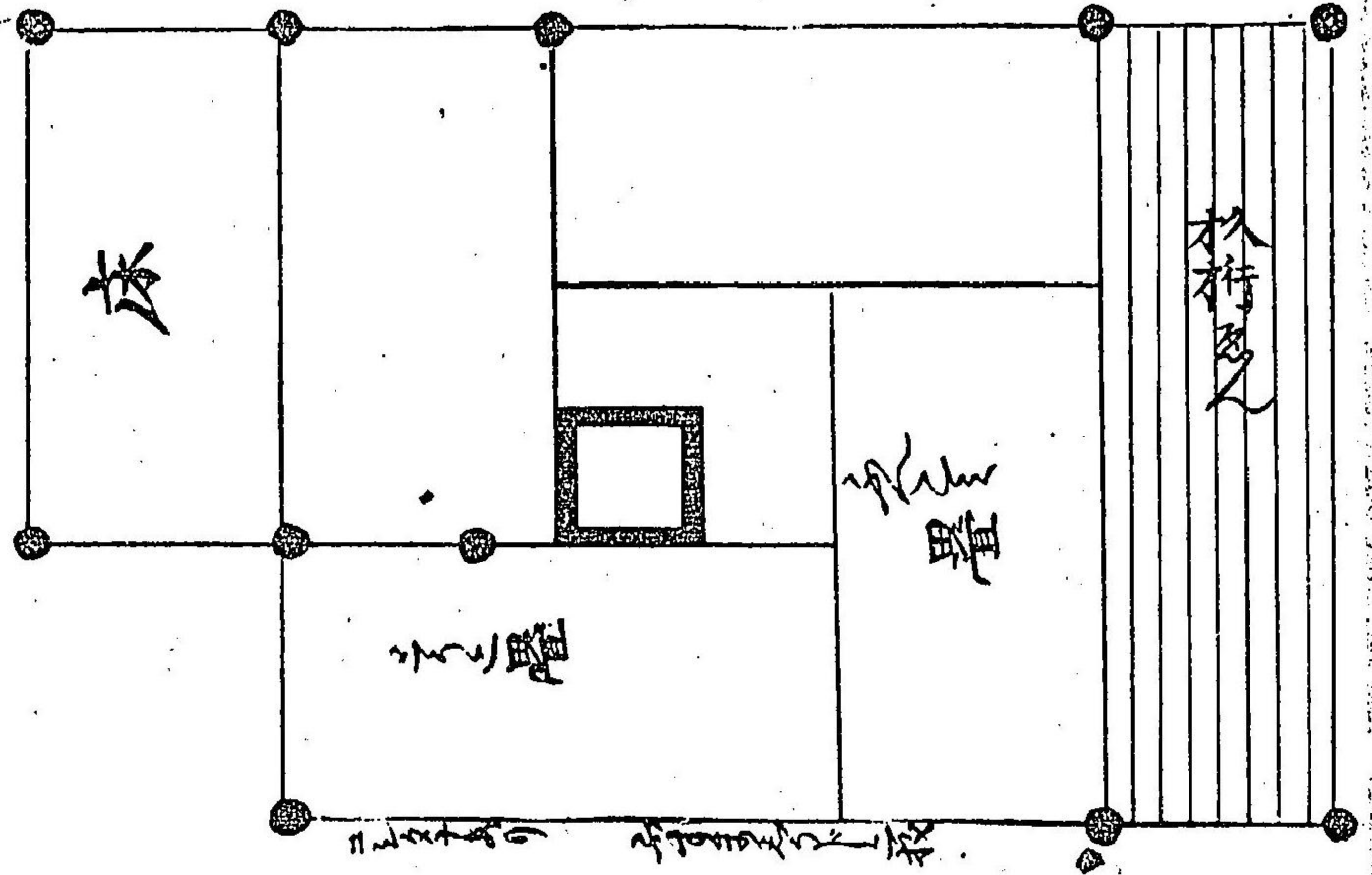

數寄屋三疊大目

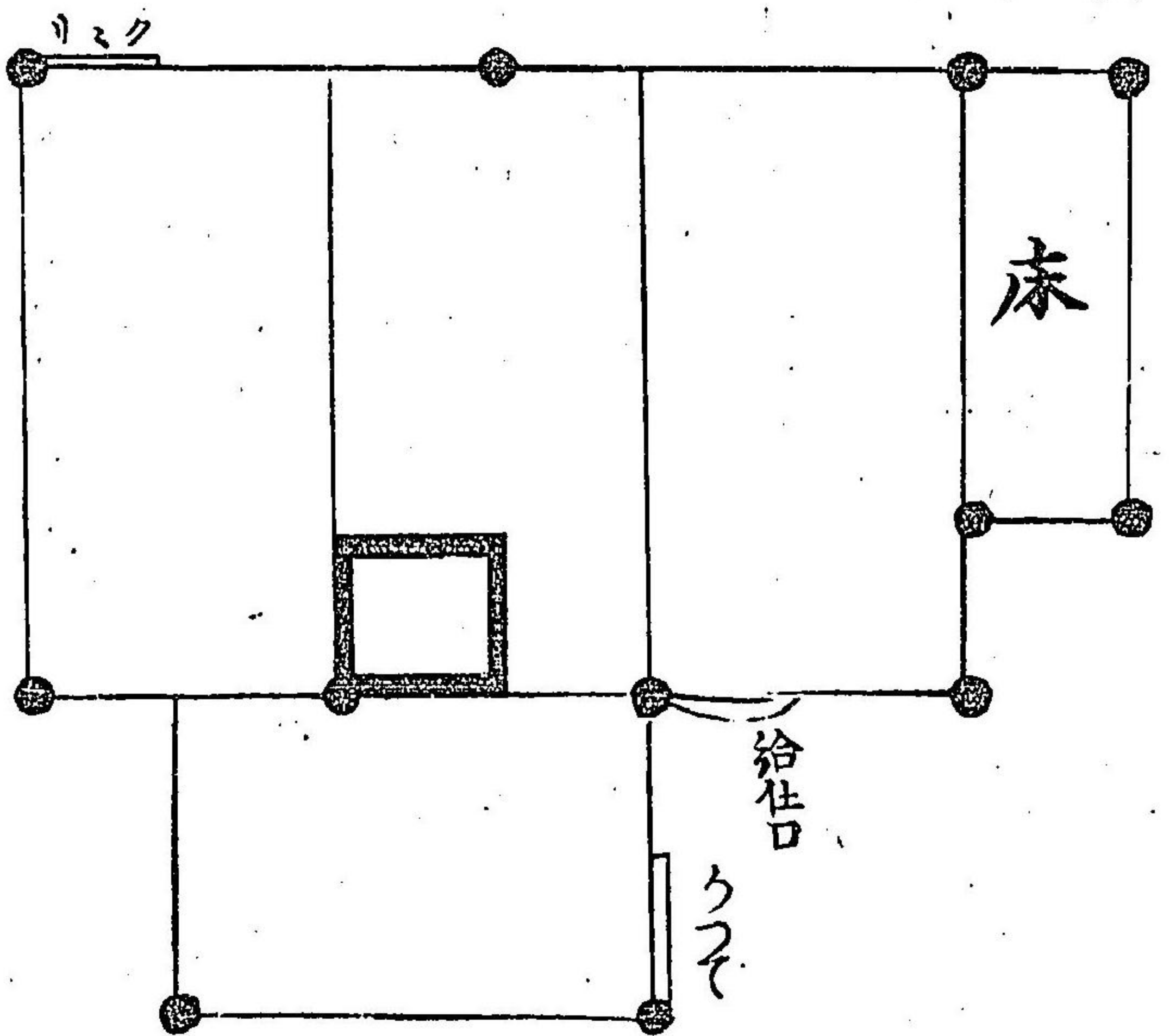

圍平二疊

數寄屋
三疊大目

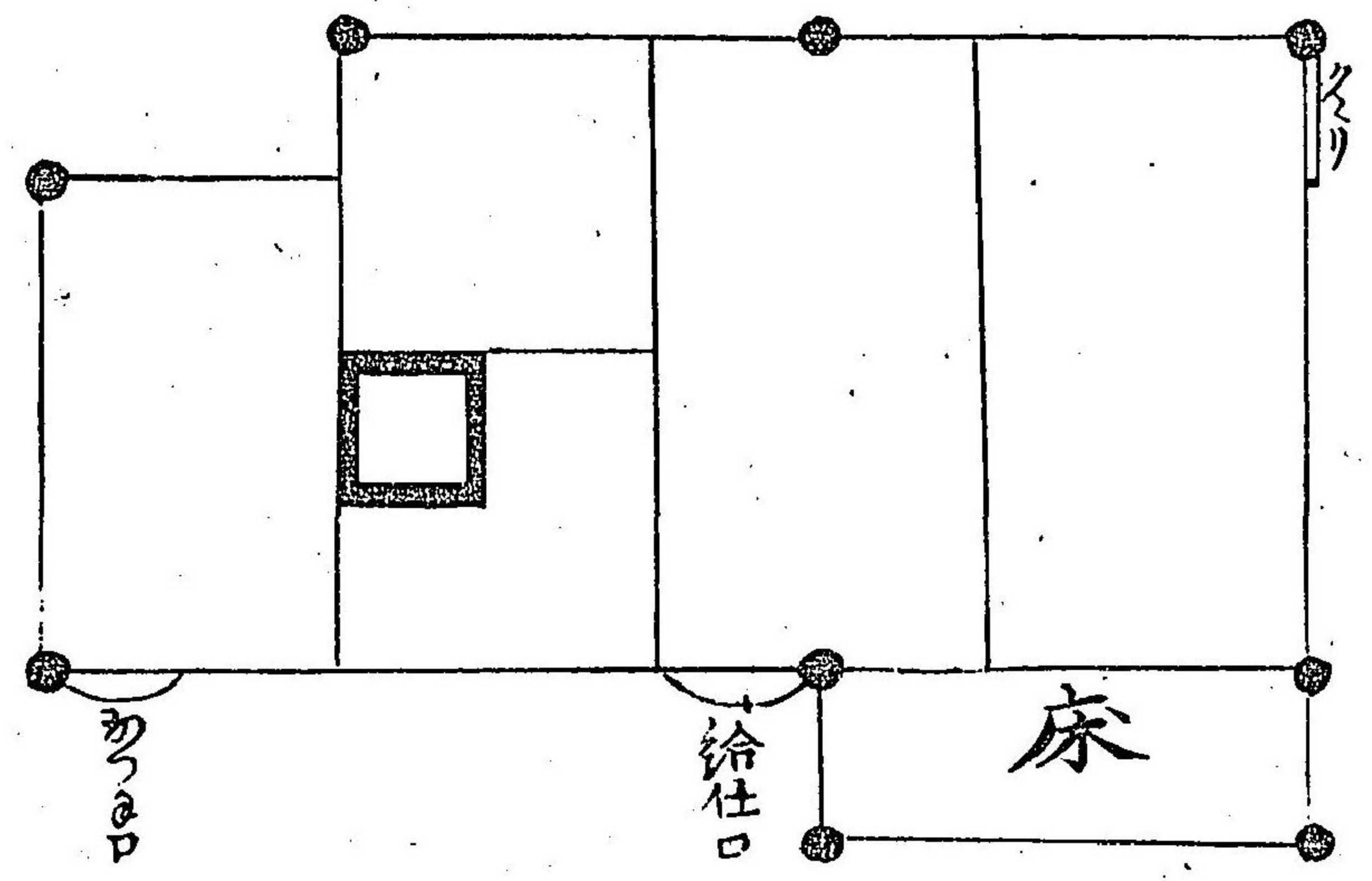
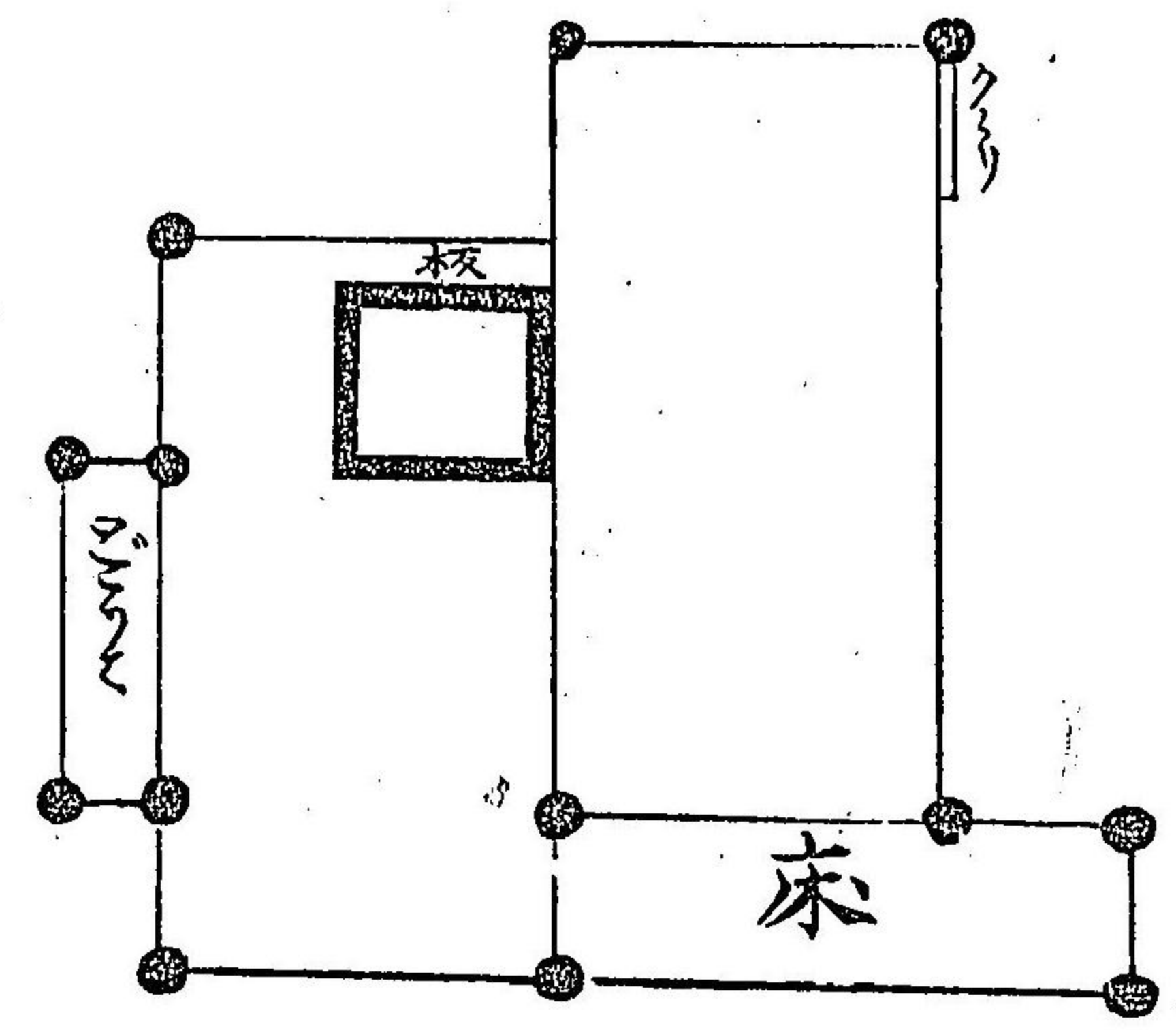

數寄屋三疊大目

同四疊大目

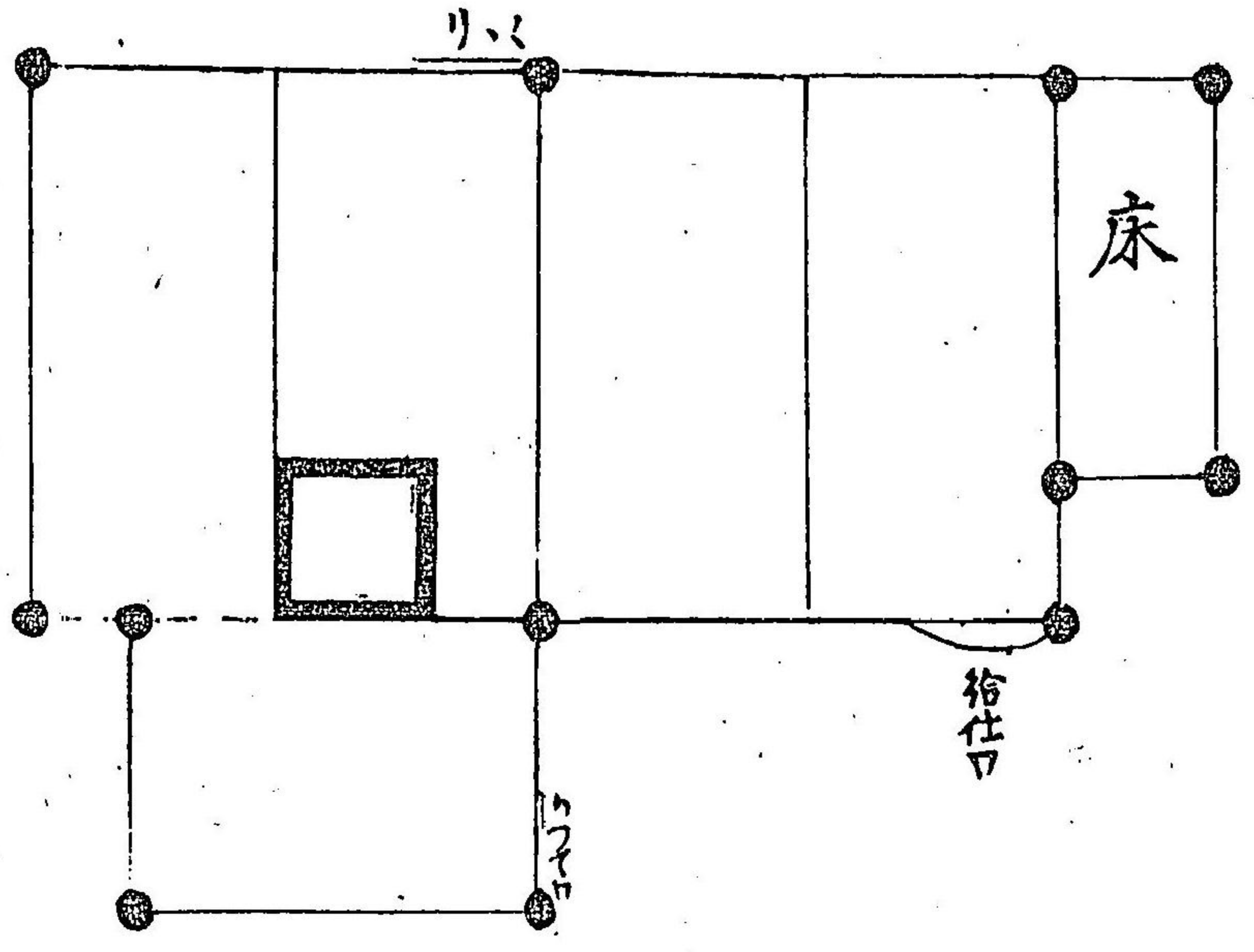
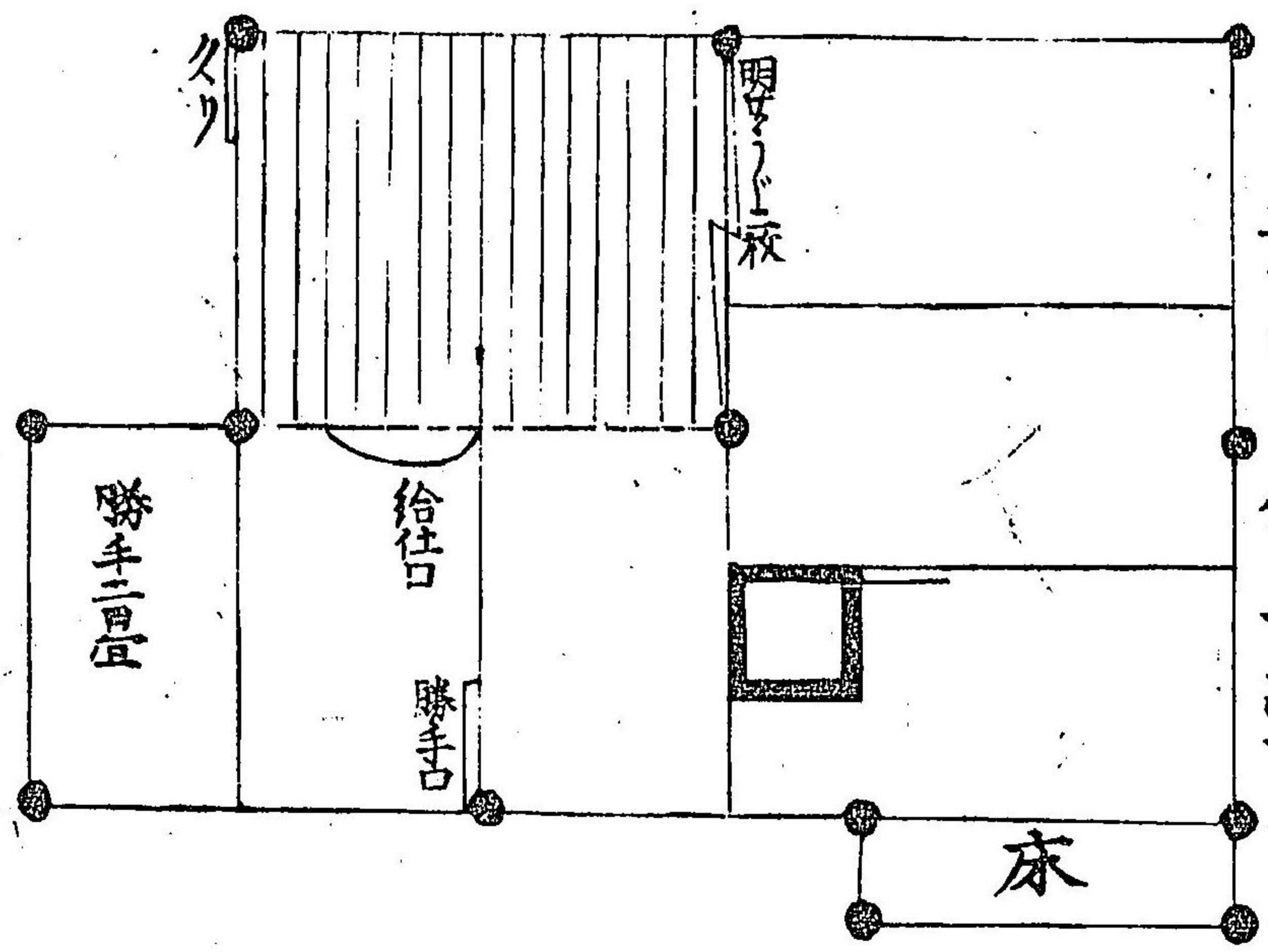

圍ふか三畳

敷寄屋二畳大目

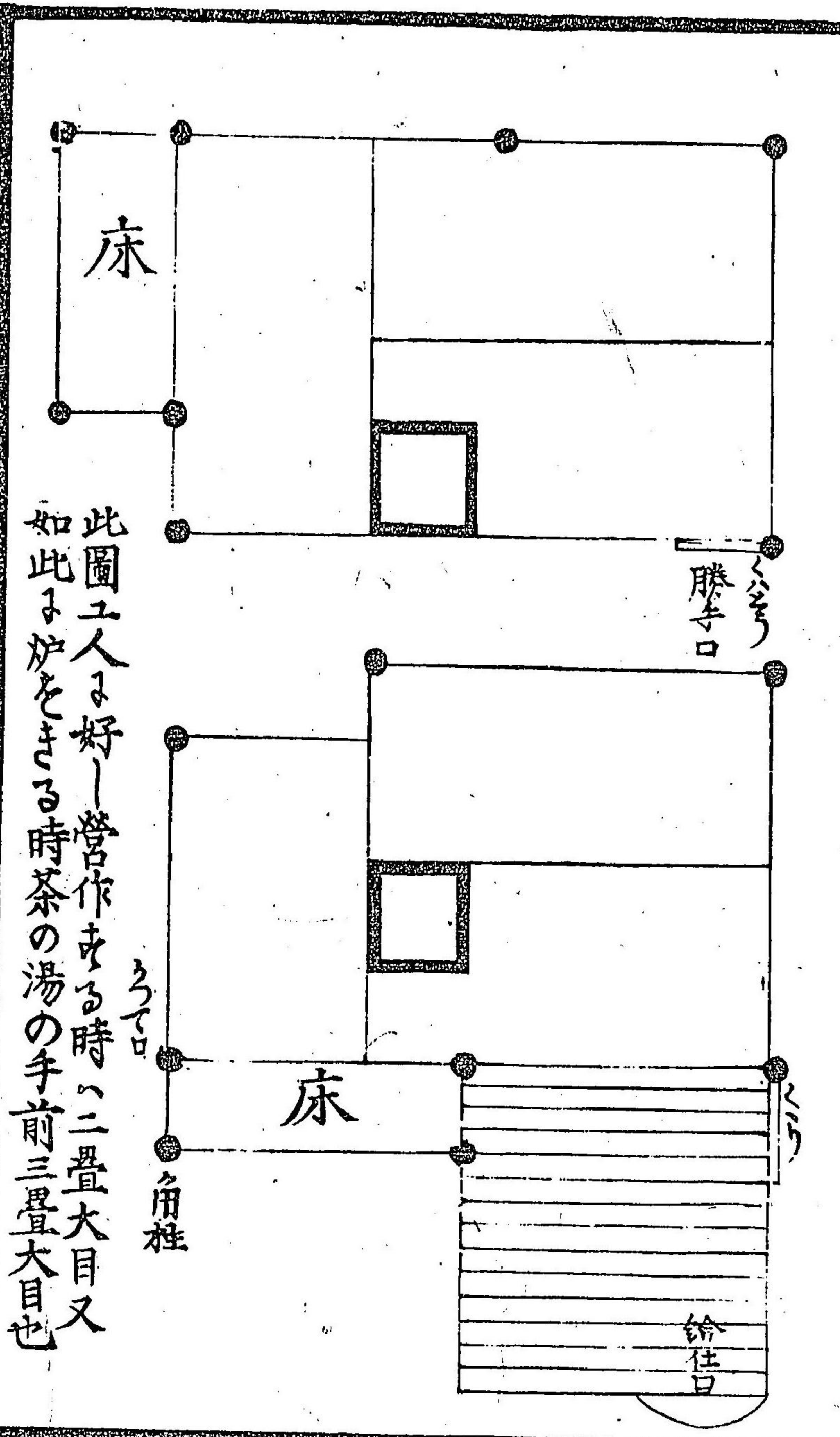

此圖工人は好一管作まる時へ二畳大目又
如此は炉をきる時茶の湯の手前三畳大目也

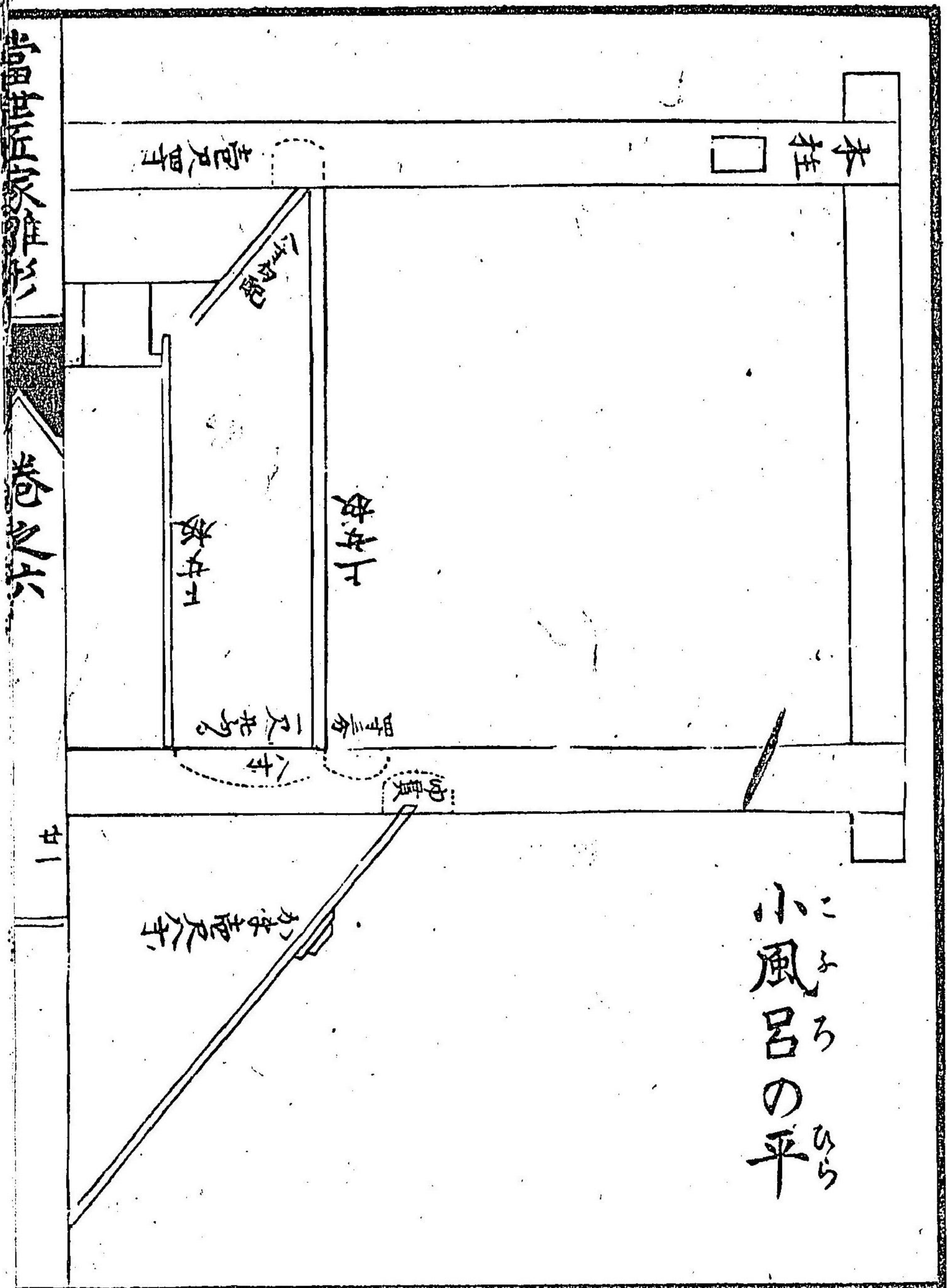

小風呂の平

小風呂妻

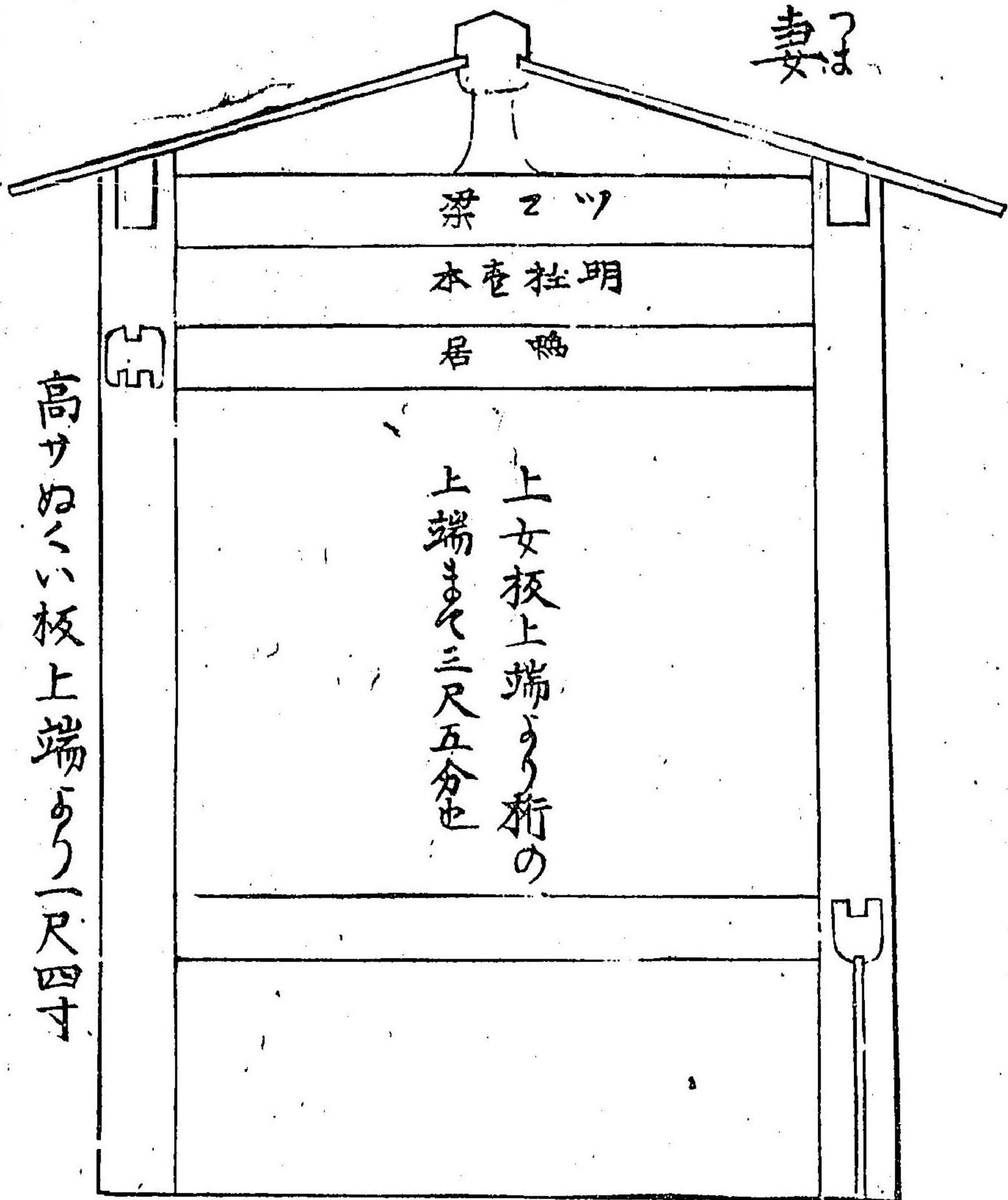

脇息

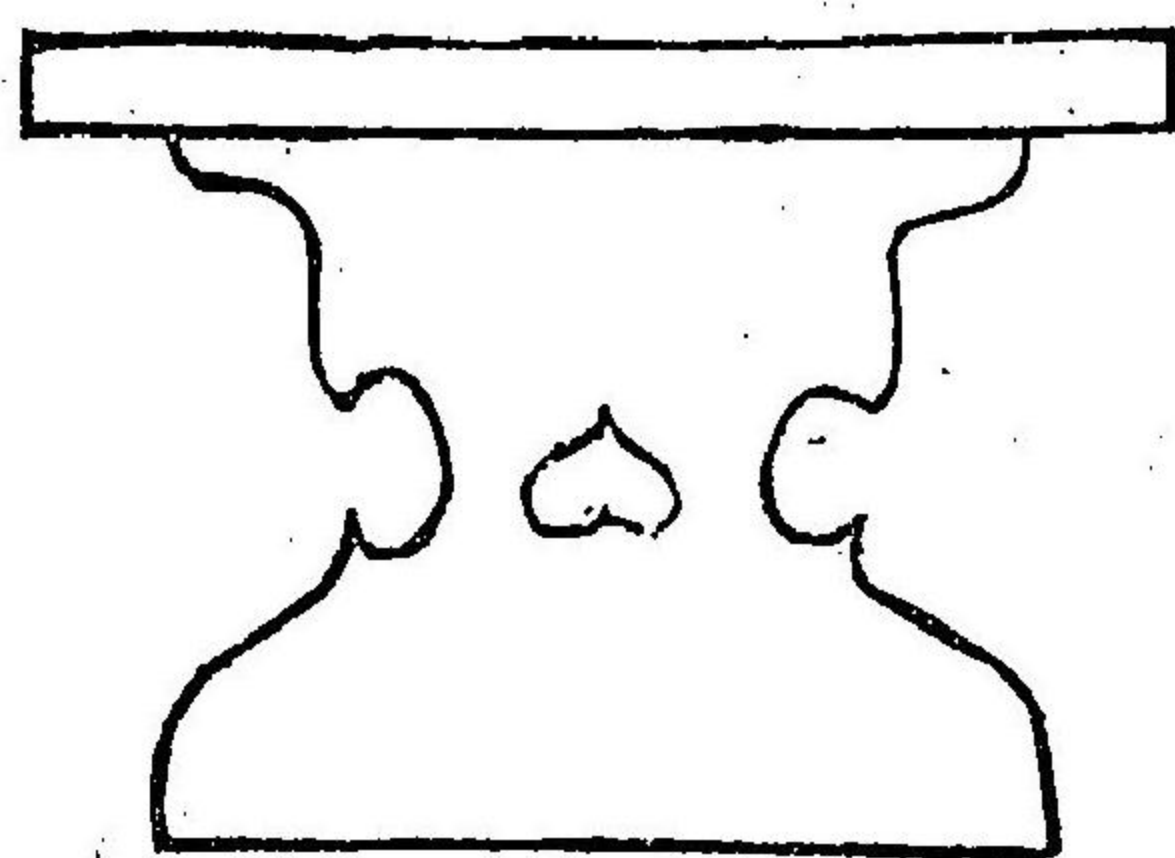
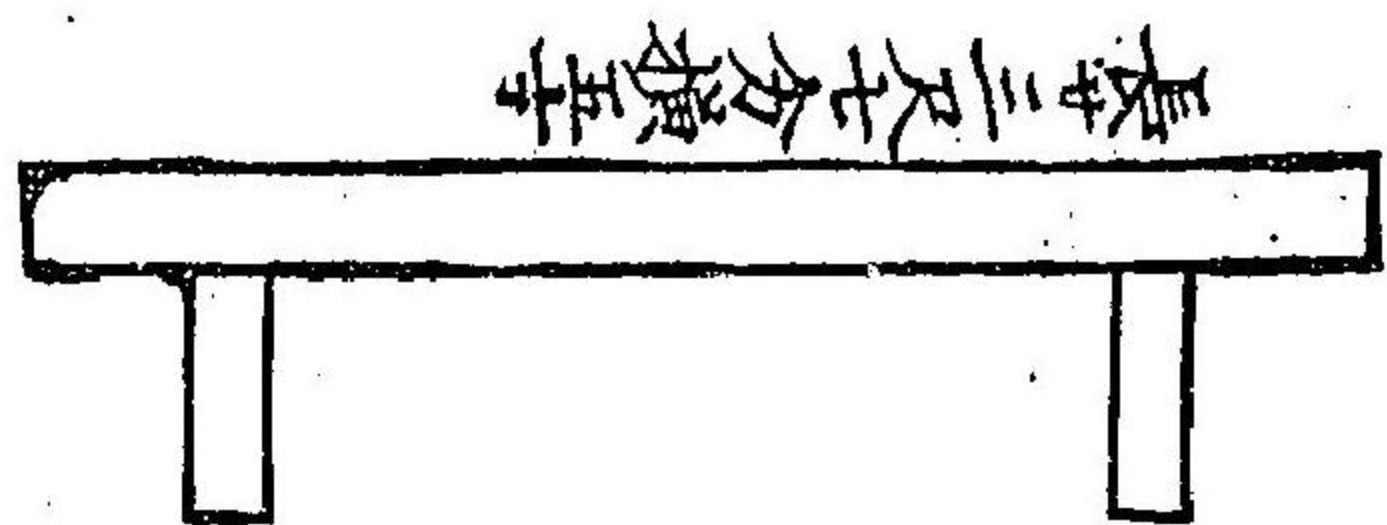
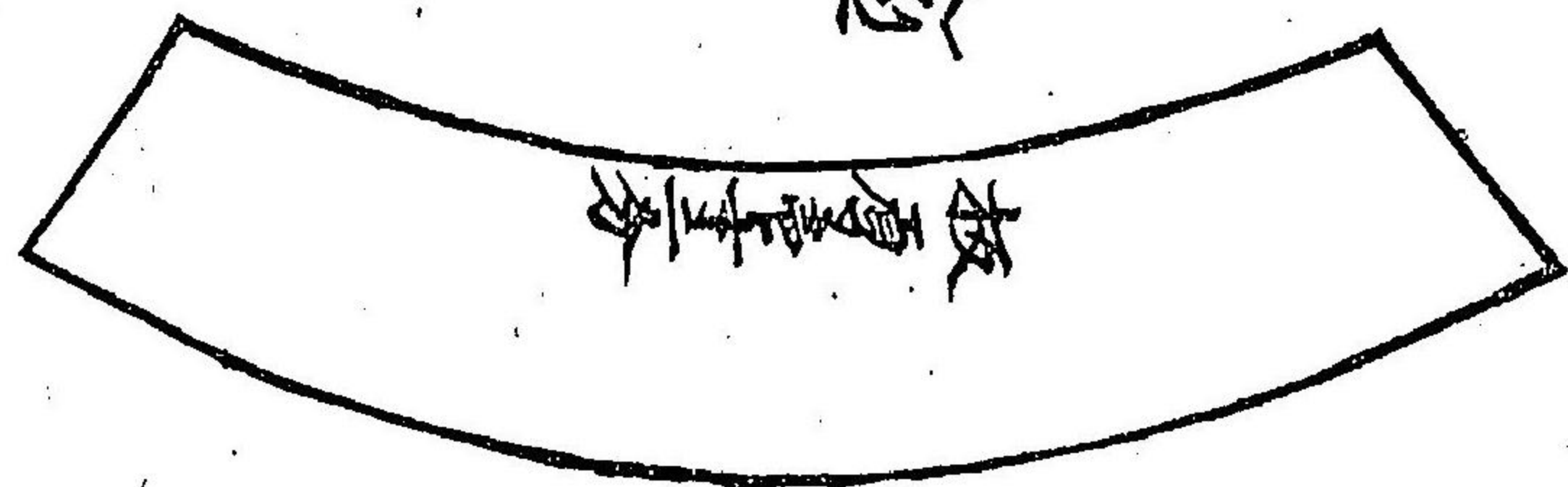

足高

曲录

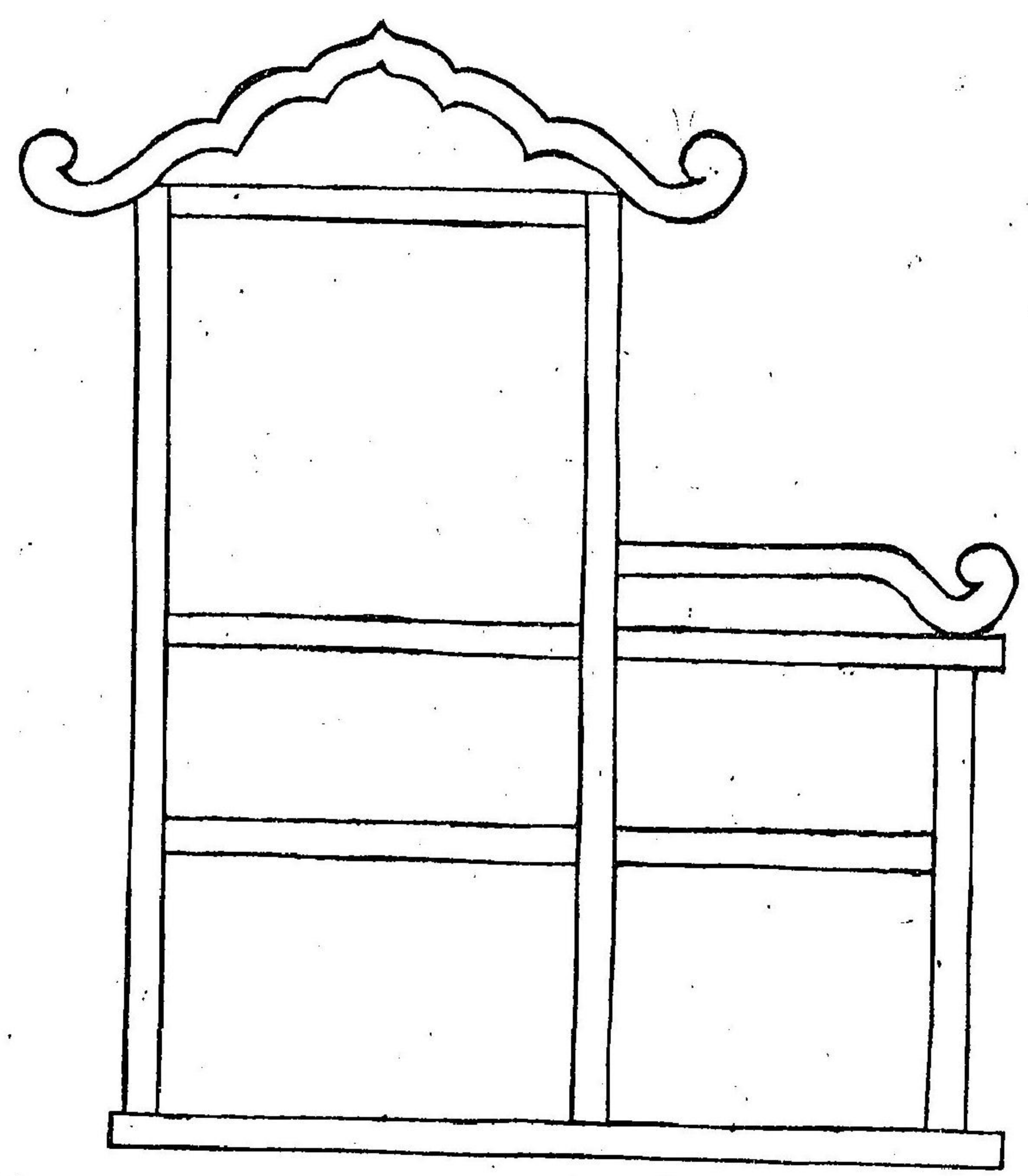

見臺

けんたい
長度尺七寸五分
幅九寸
厚寸四分

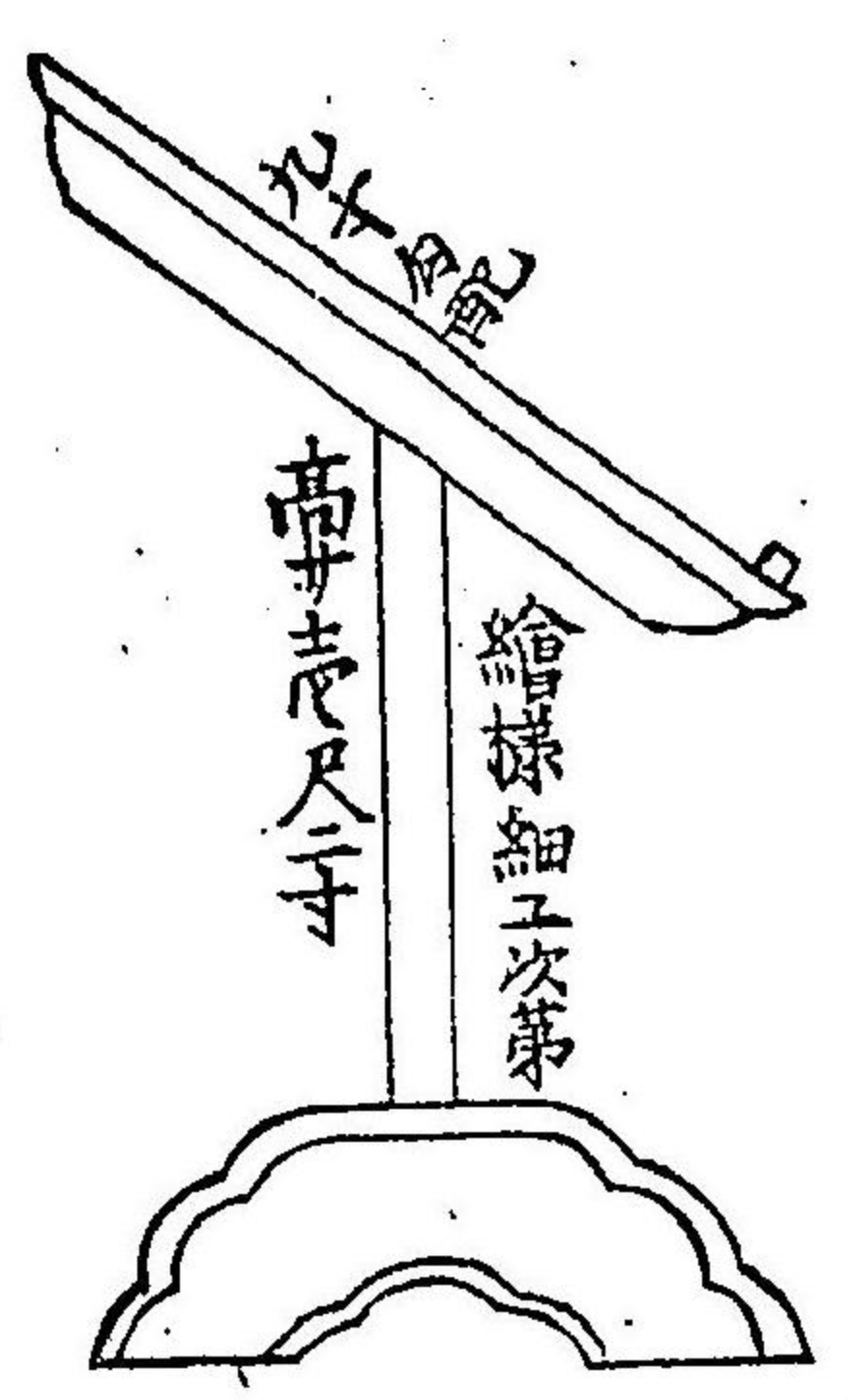

衣桁
高さ四尺六寸

貫高上寸五分
高さ七寸五分

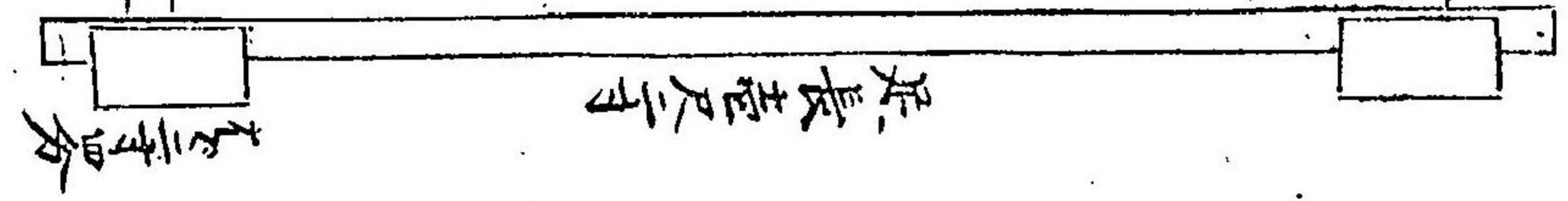

長七寸五分

小高板

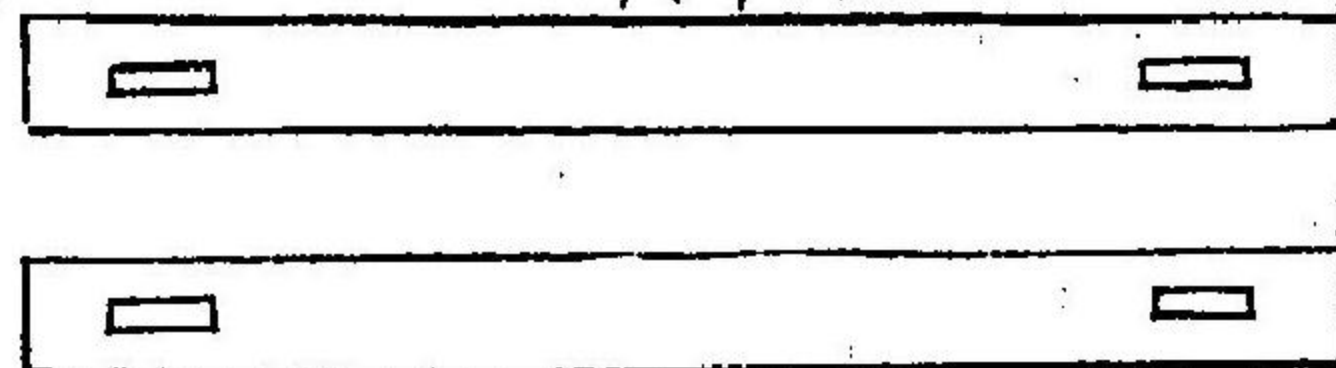
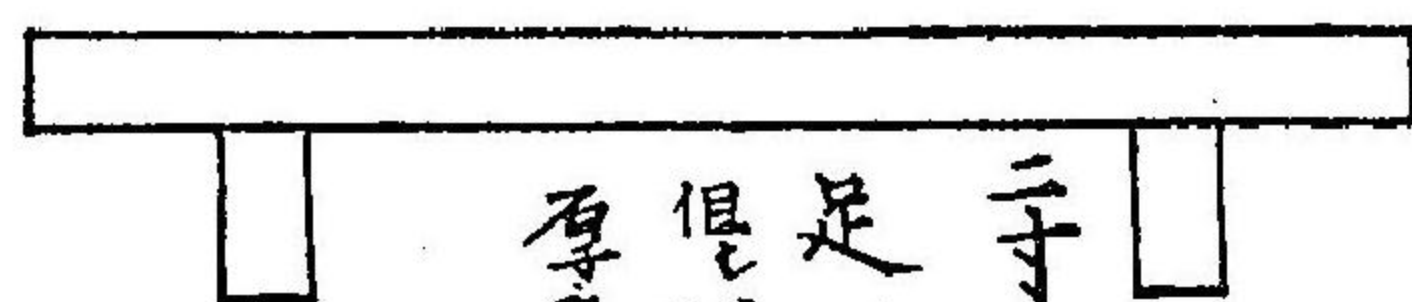
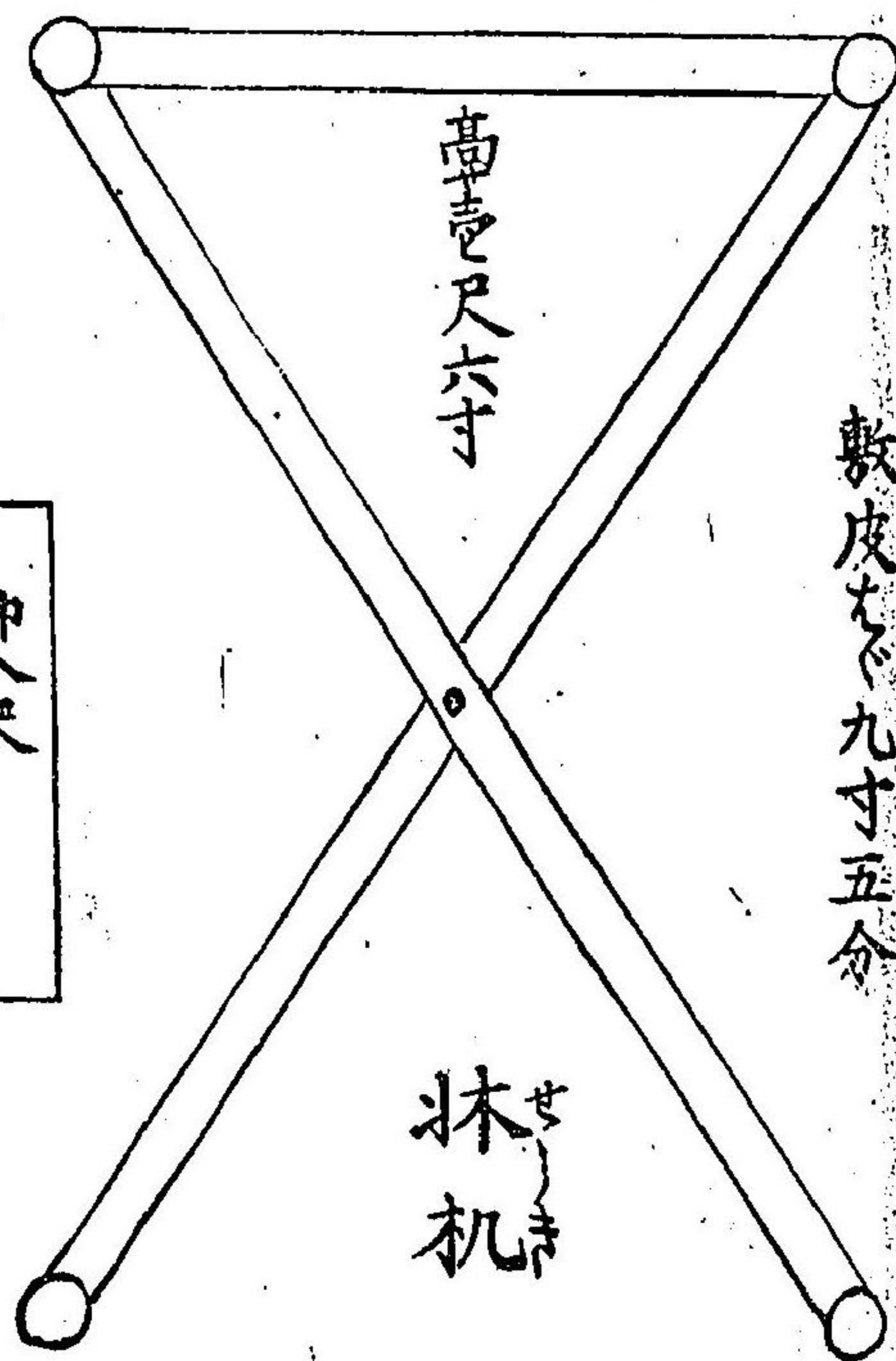
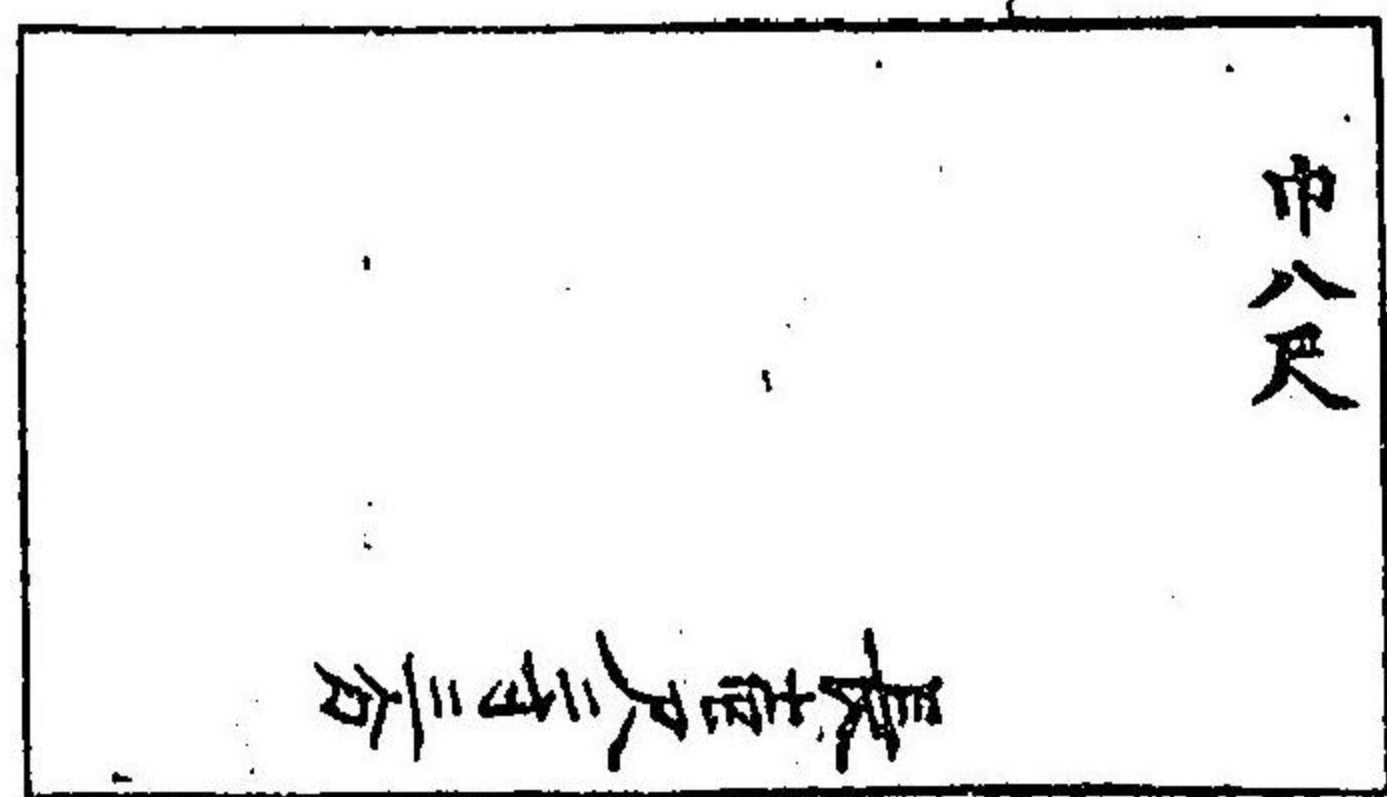

鼻寸分

大 廿七分

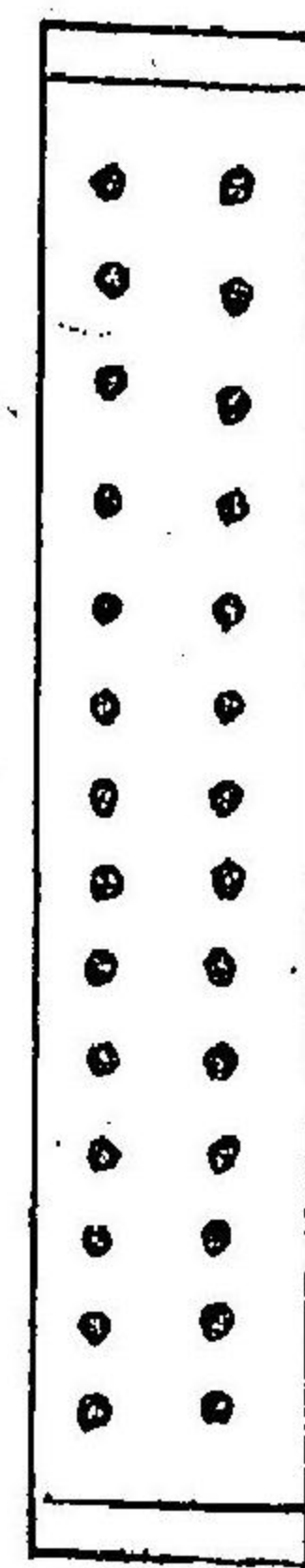
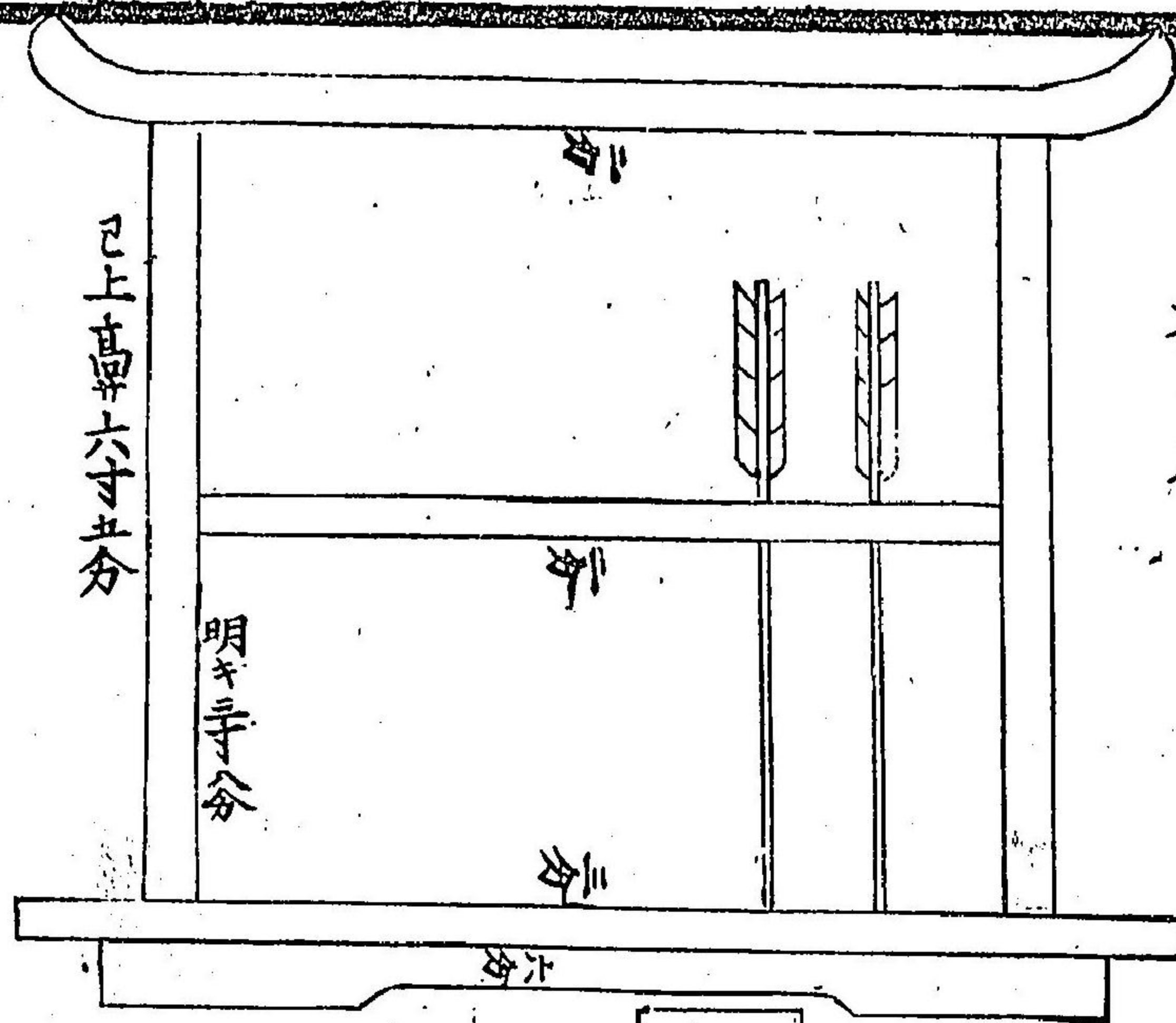

六寸五分いかり足の上端より貫相たる上端まで三寸八分

机

長三尺二分
厚八分

狸々足

掛かど 一尺二寸二分
幅七六分

惣高八寸

貫巾六分
厚廿四分

高八寸

文箱

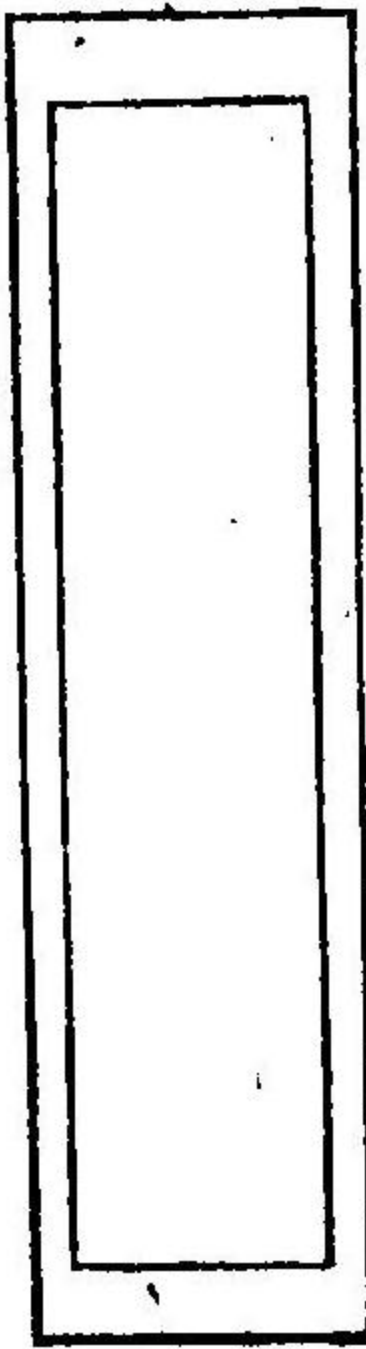

長廿壹尺三寸

甲



横内法九分
見の高廿壹寸四分

半文箱

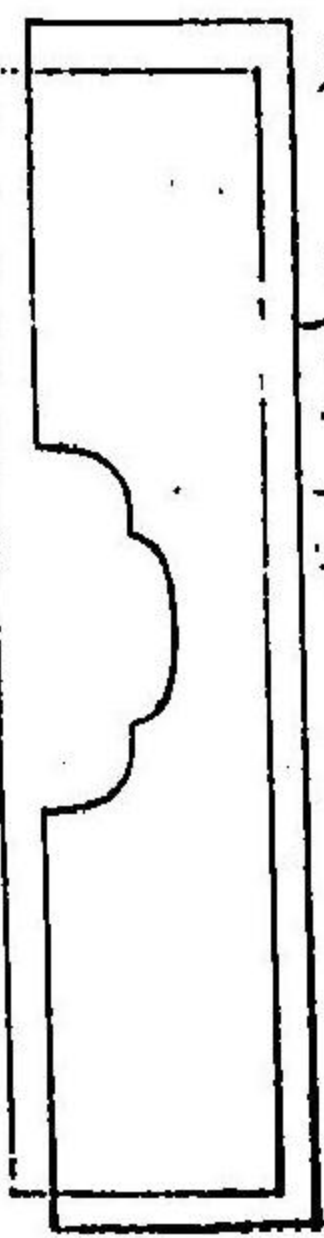

長廿七寸

横内法七分見の高廿壹寸二分

短冊箱

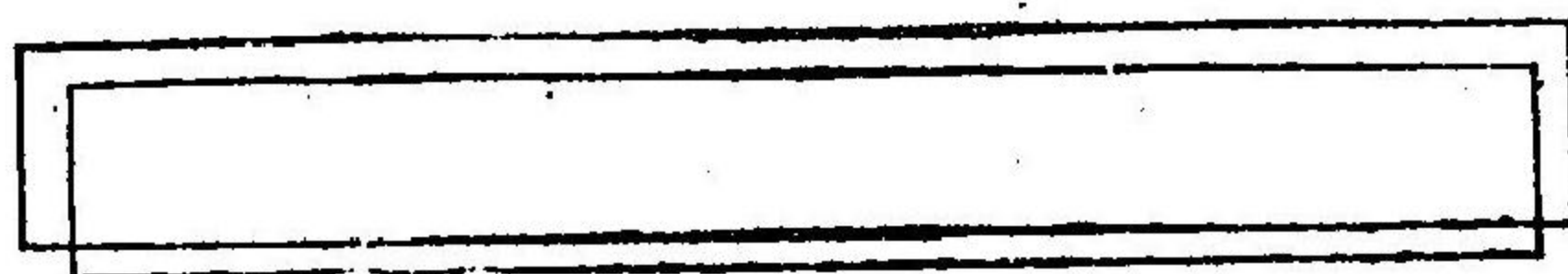

高廿壹寸六分

見八寸六分
ふと八見才三割
二ツチあとのせいん

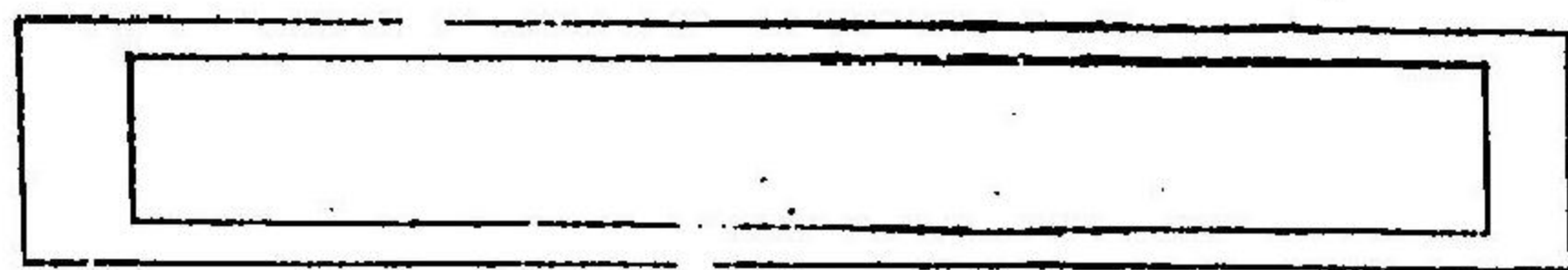

横八寸五分
掛ど
高廿壹寸七分

文臺 ぶんたい

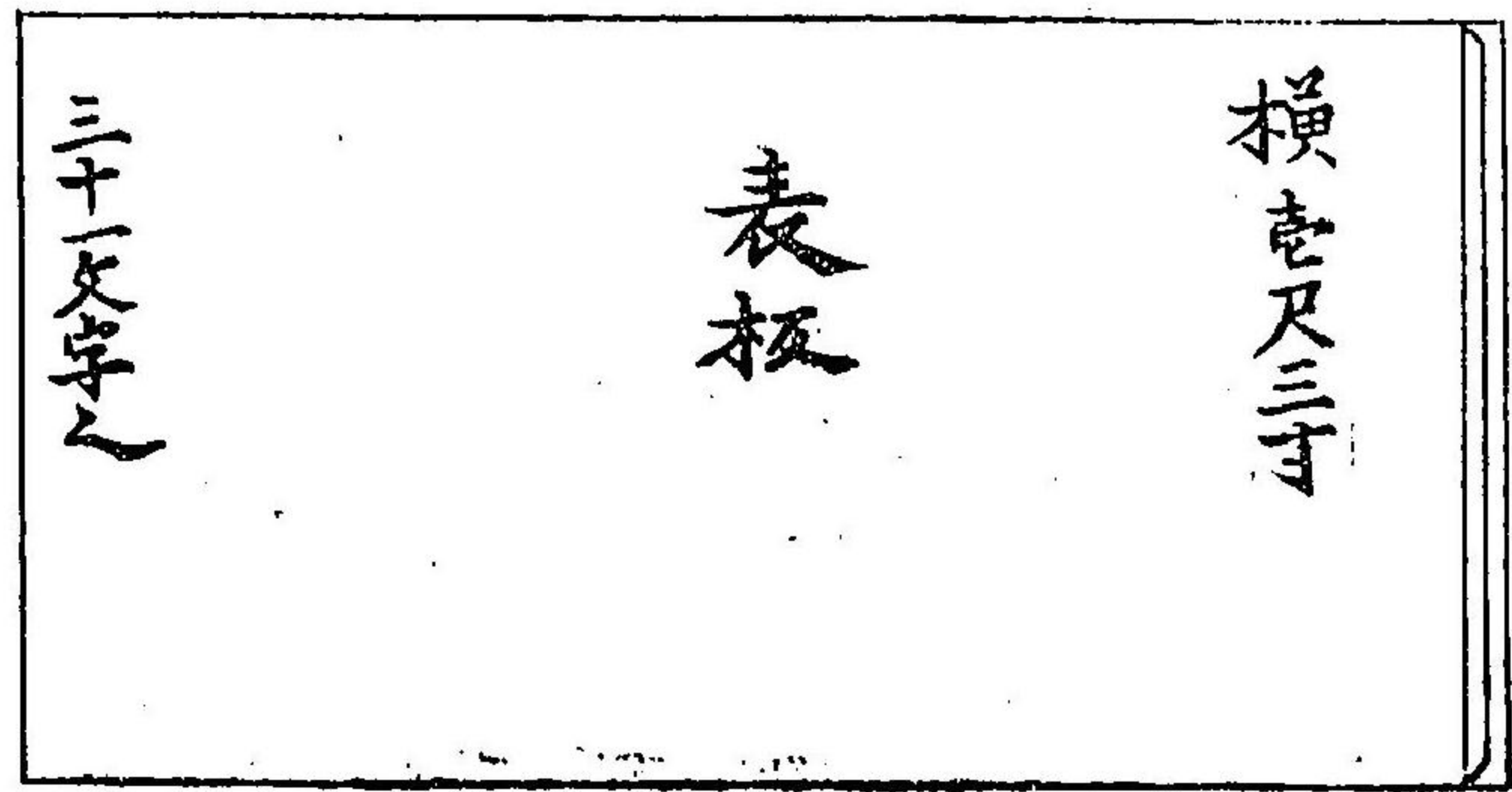

硯箱 えんばこ

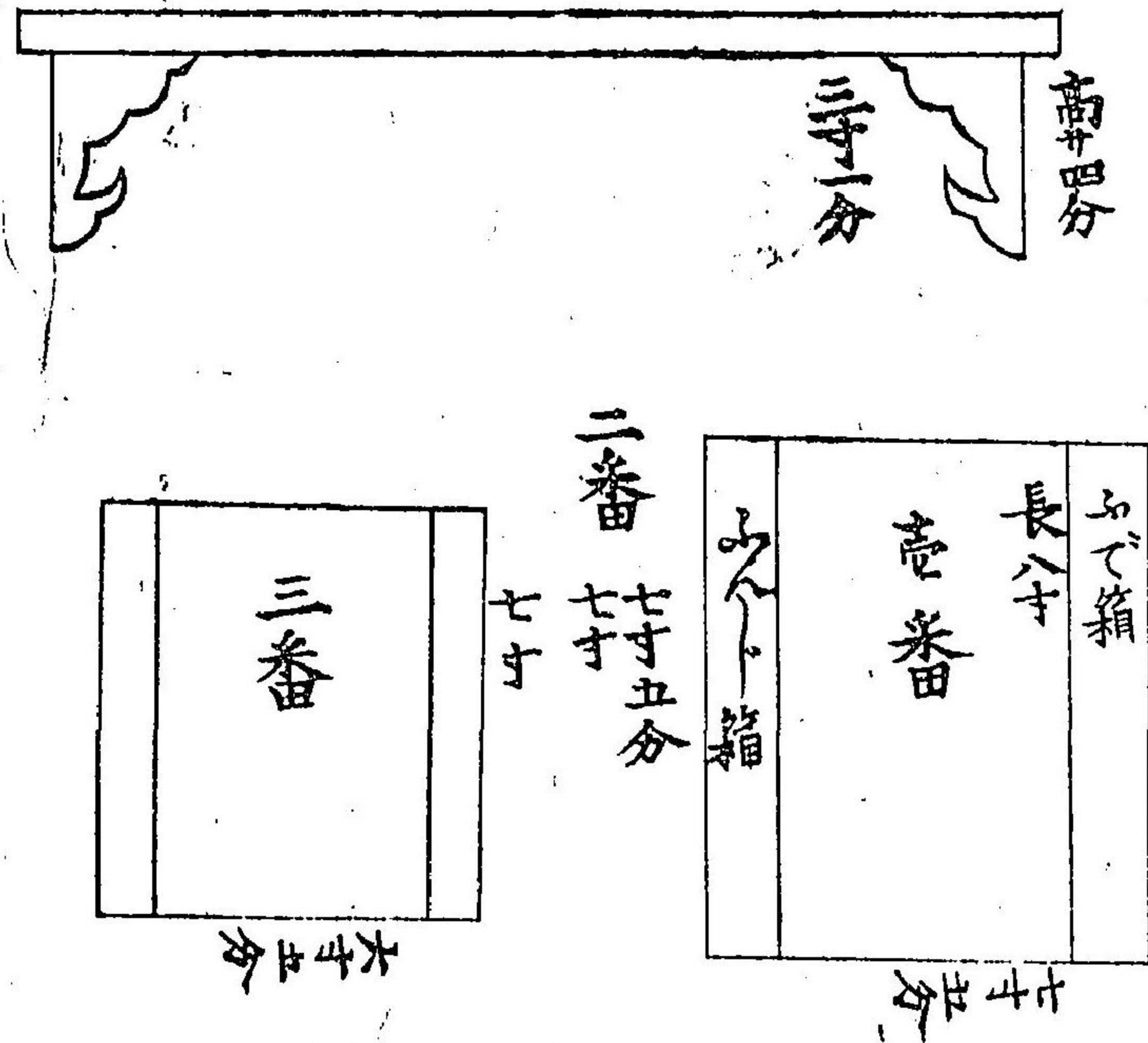

臺筒 たいす

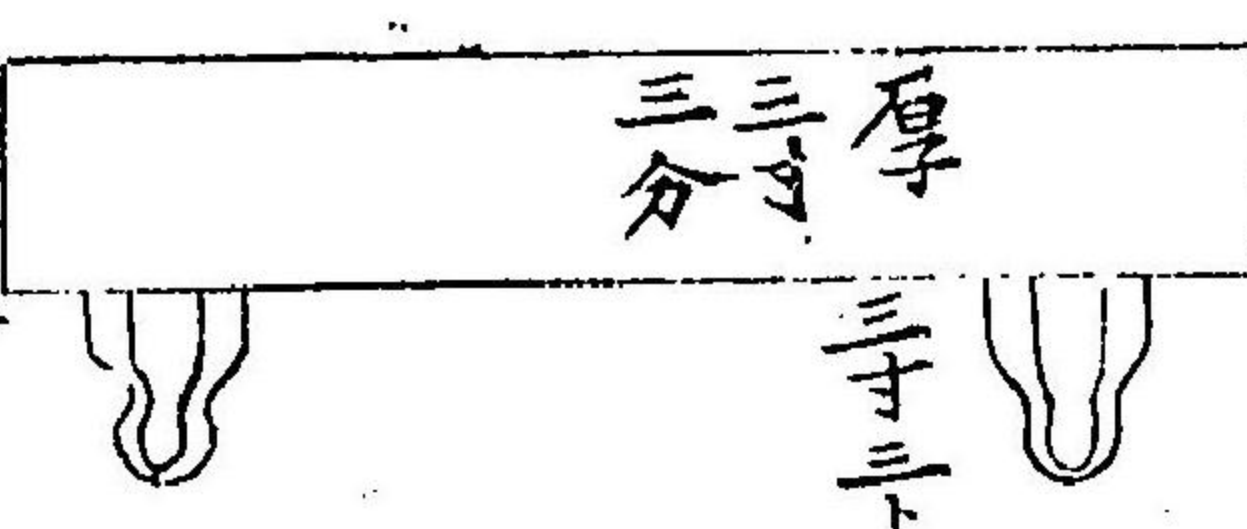
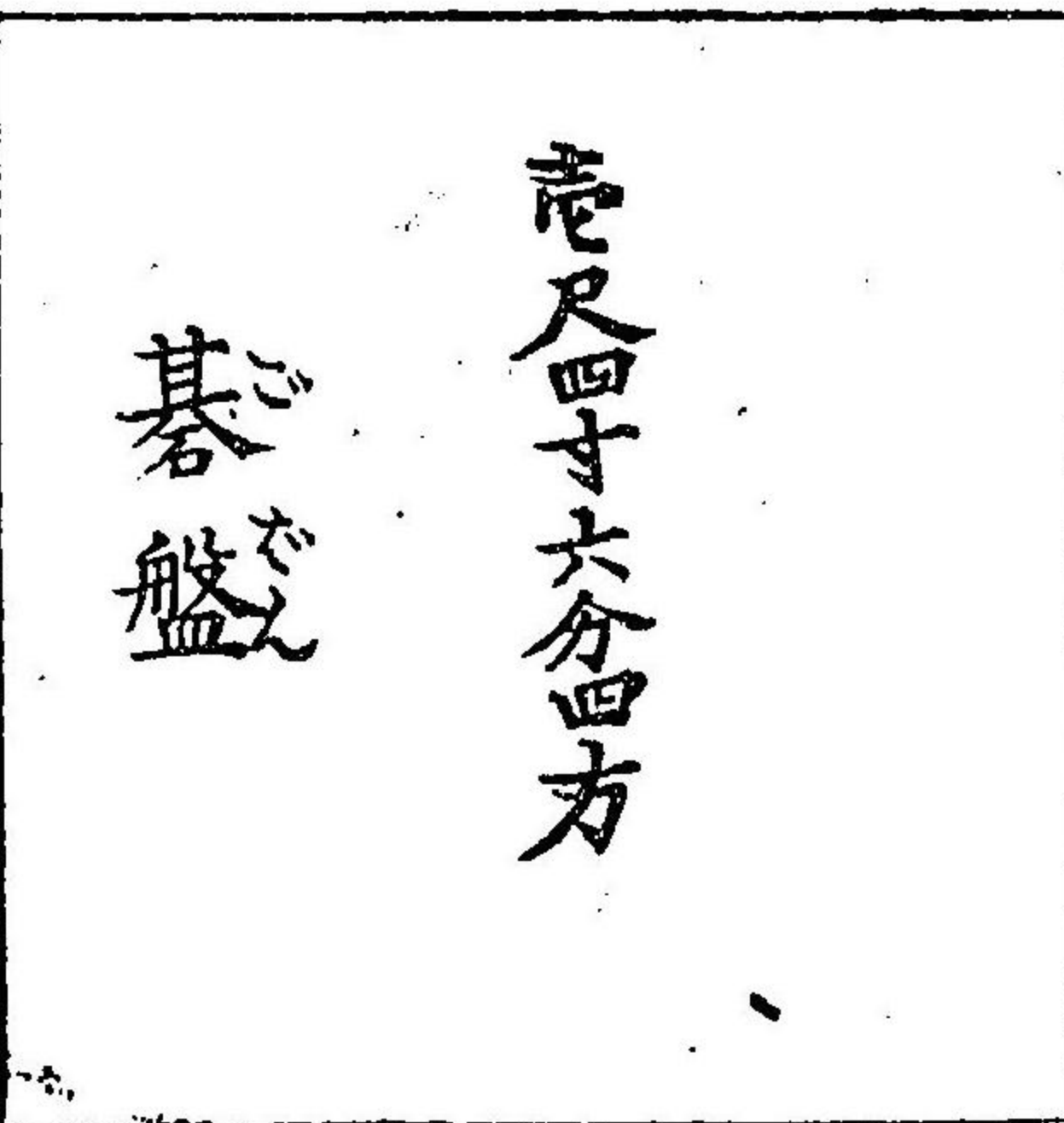
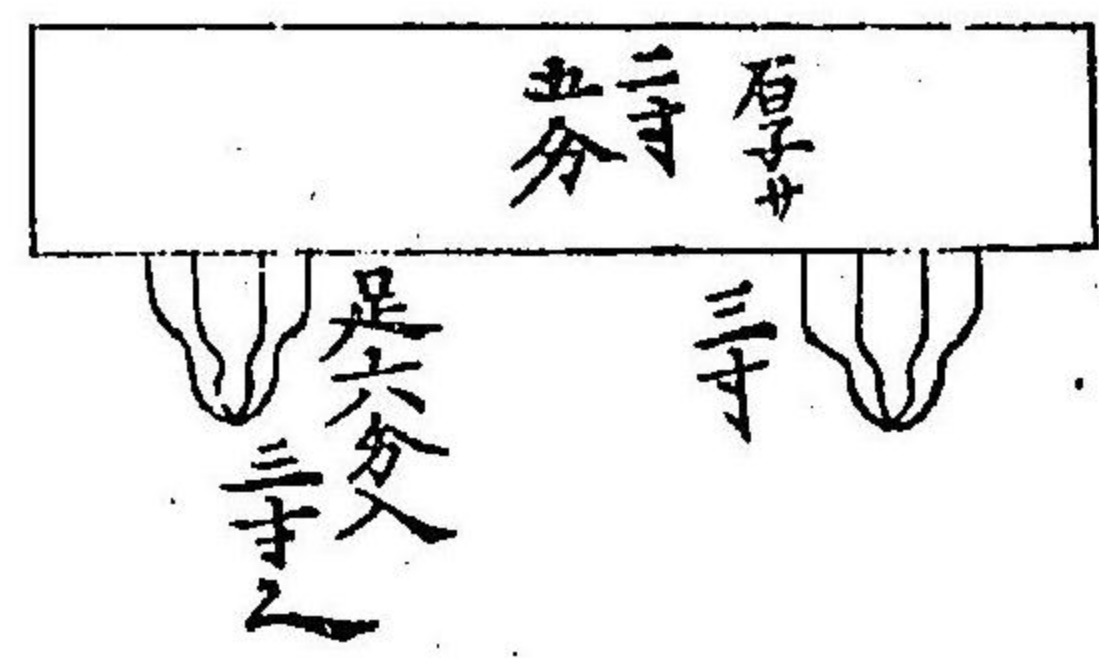
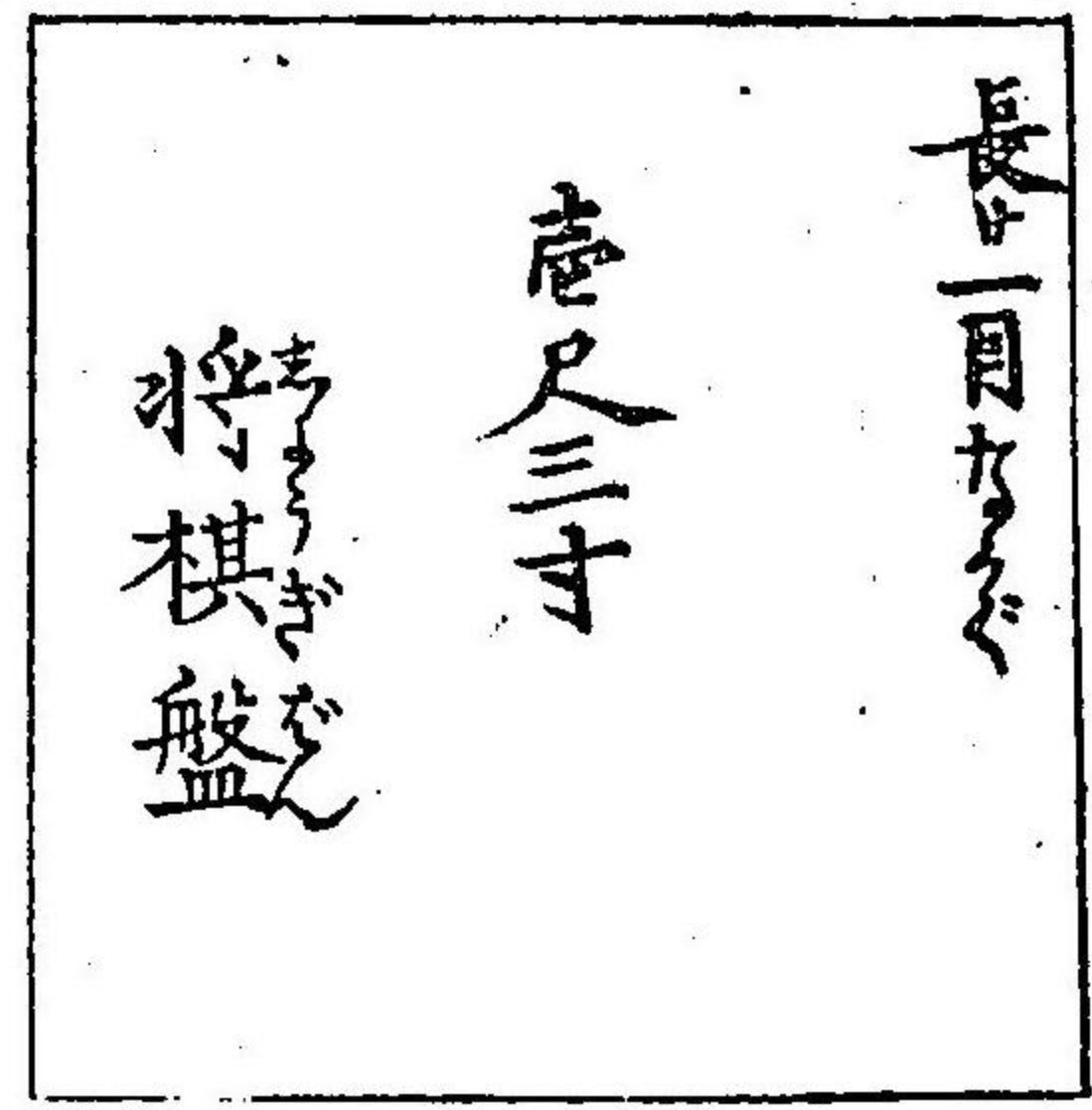
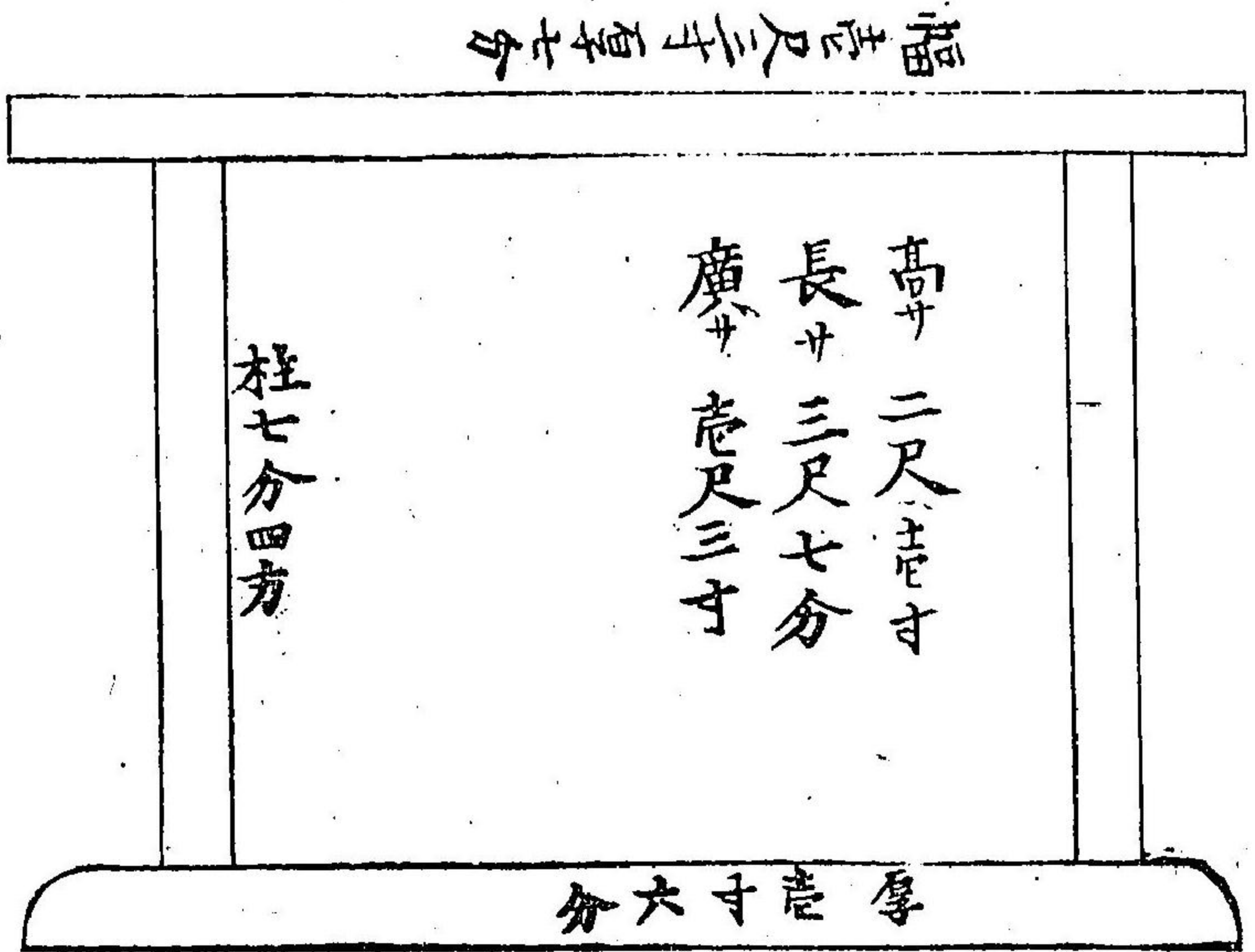

盤六双

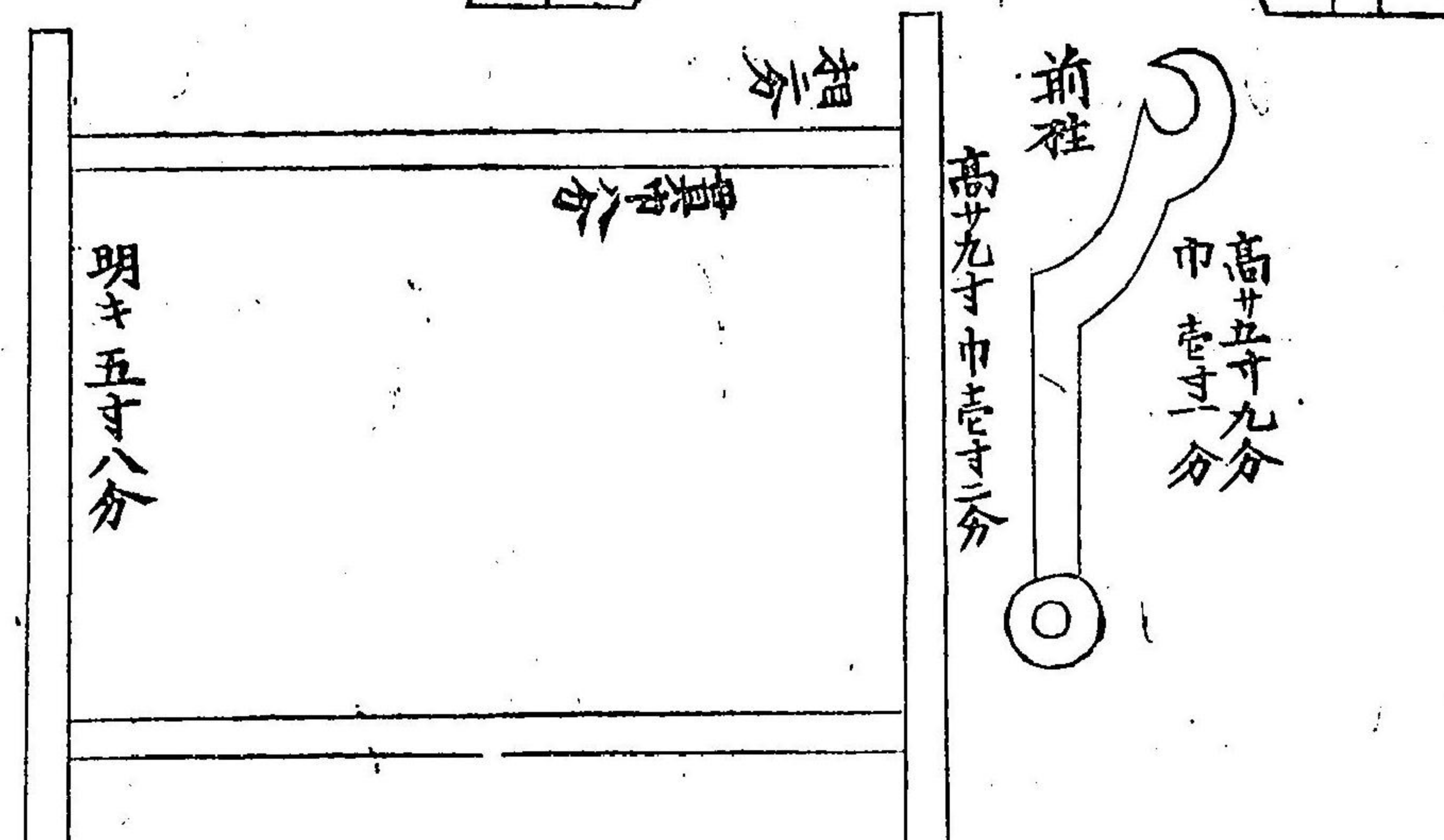
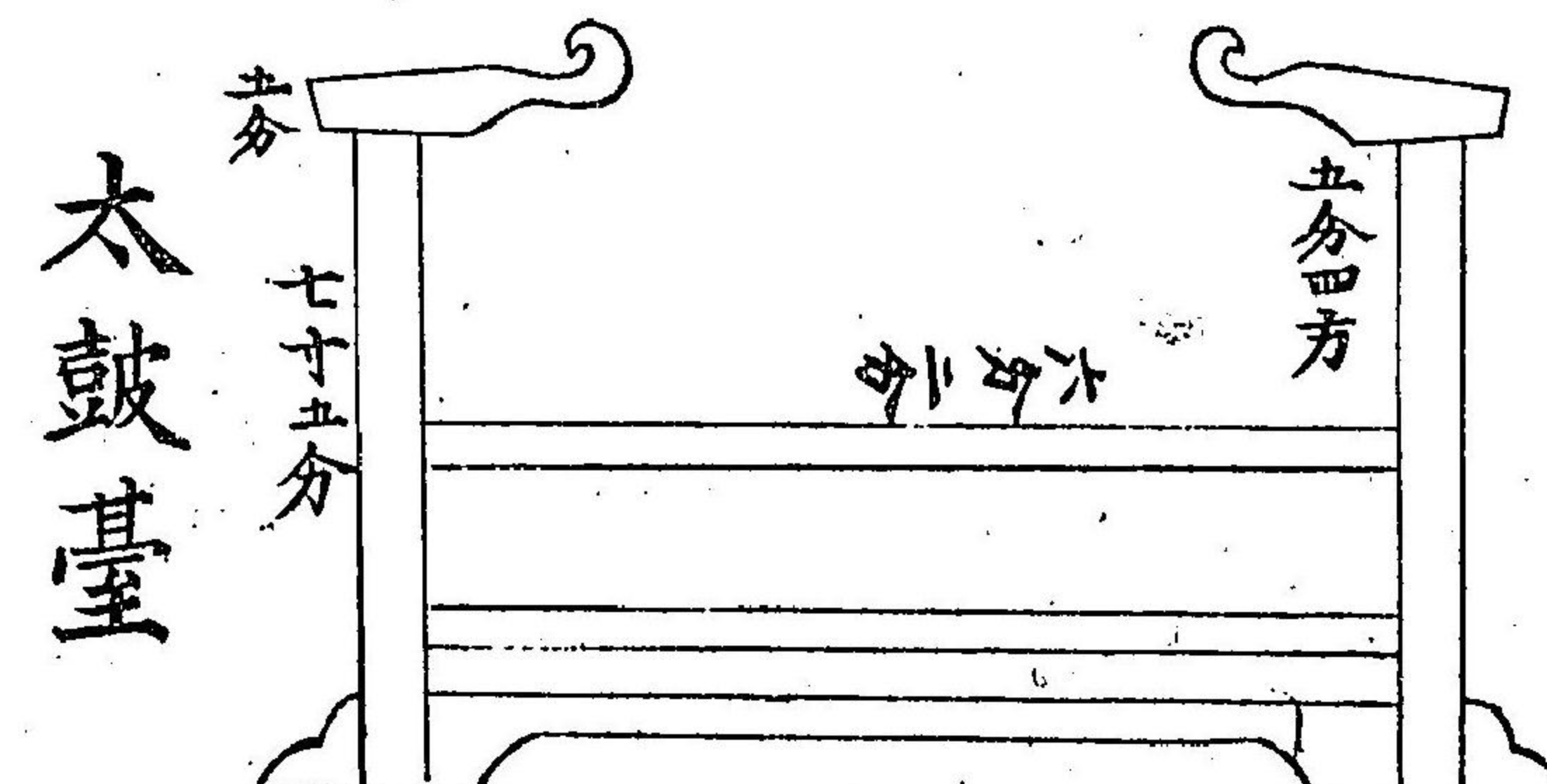
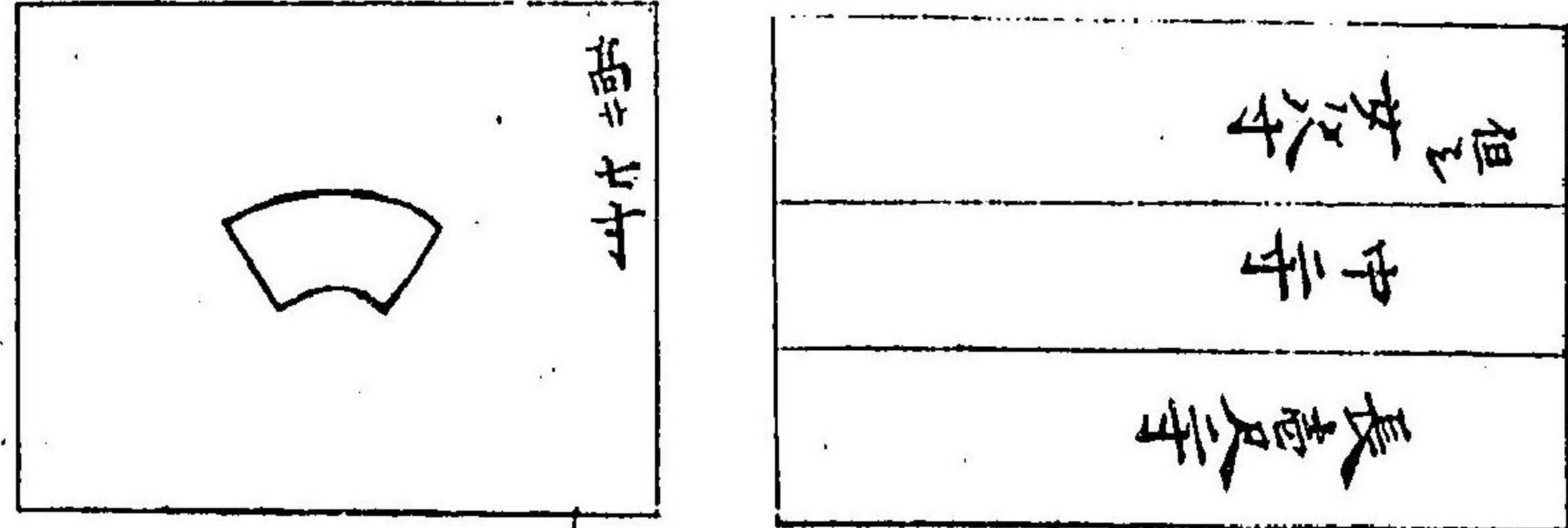

鶴の板

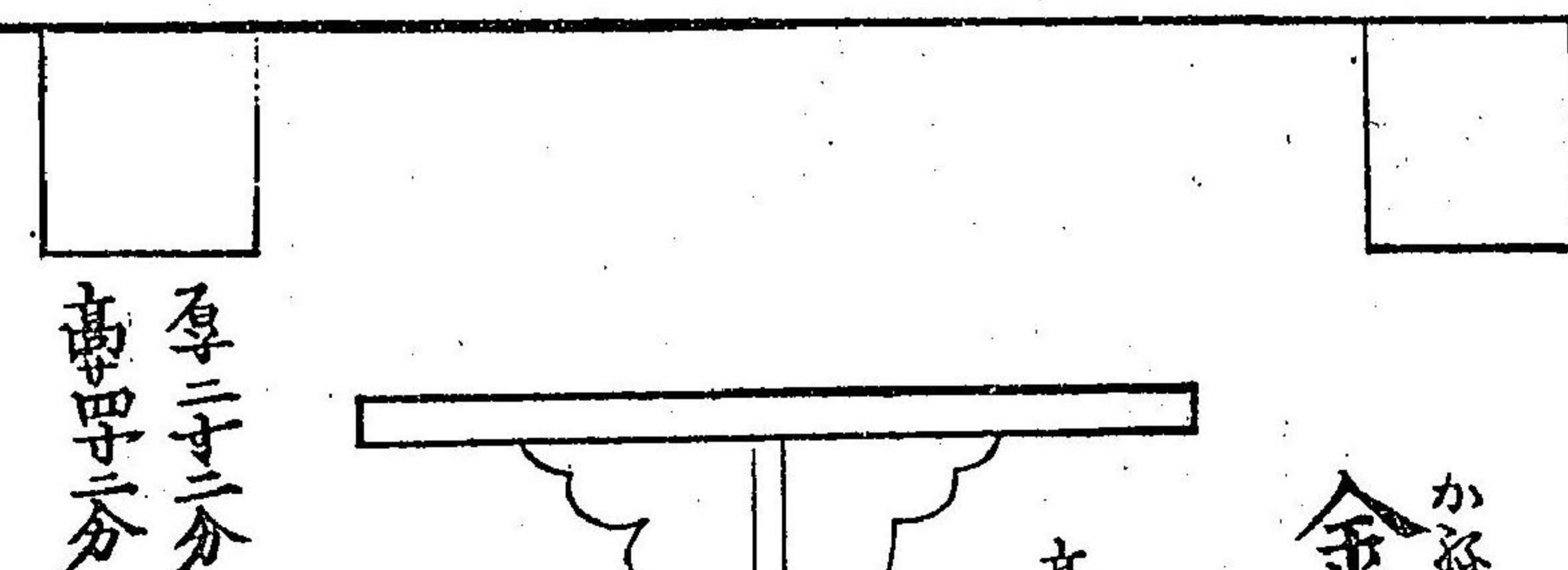
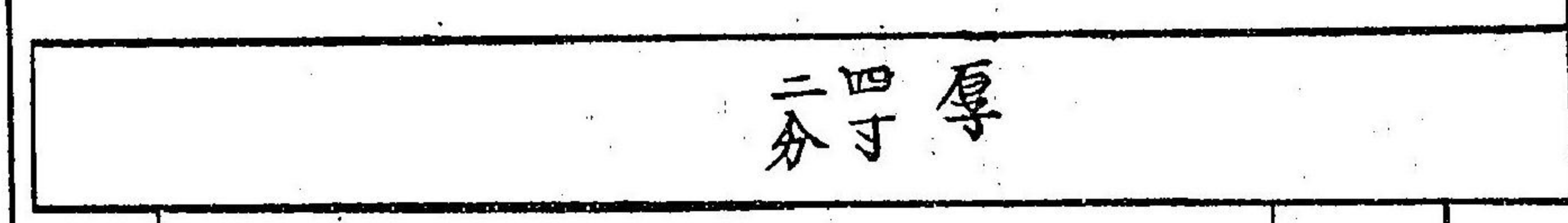
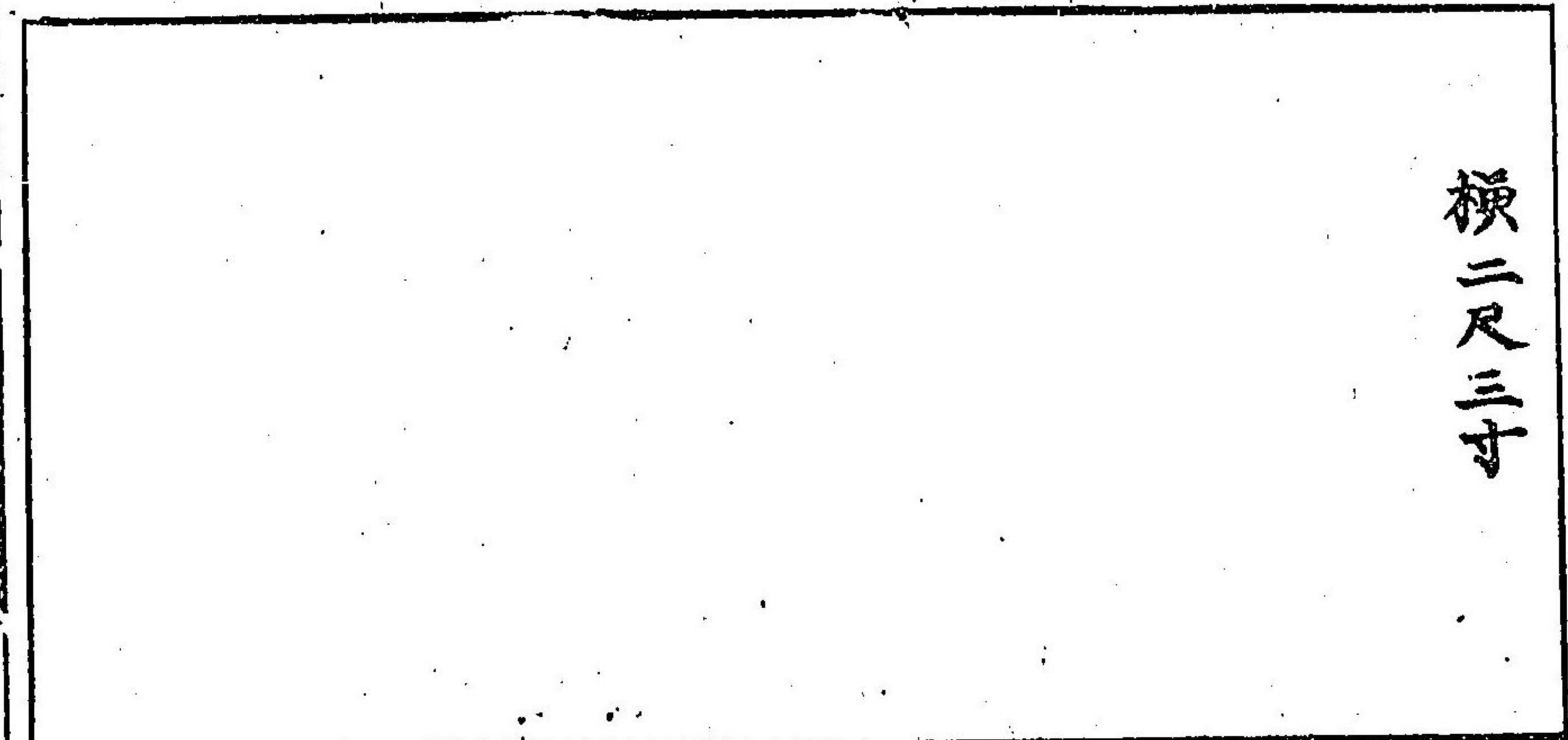

金掛

厚二寸二分
高四寸二分

立鏡臺

總高六尺七寸

右同

上高六尺六寸五分

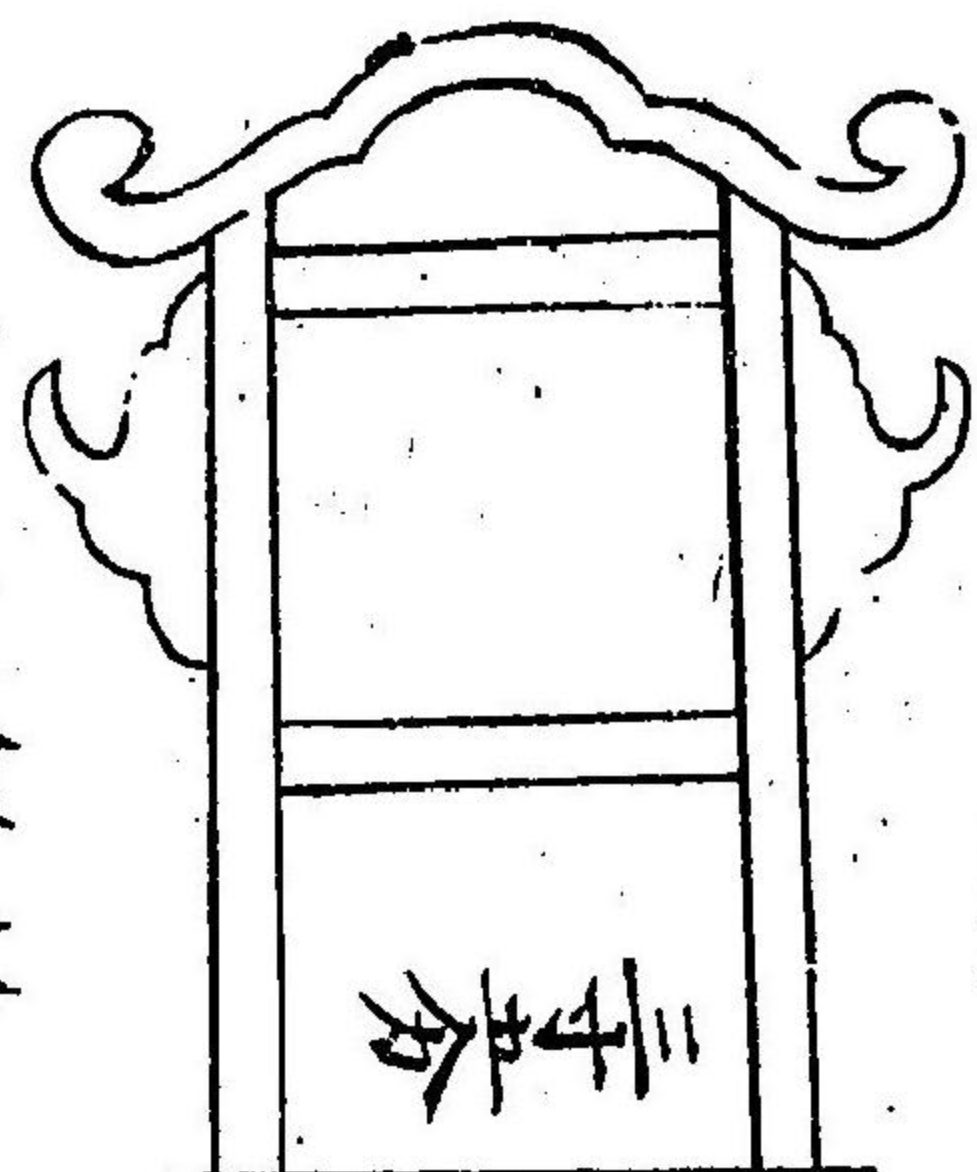

高六寸五分

巾八寸五分

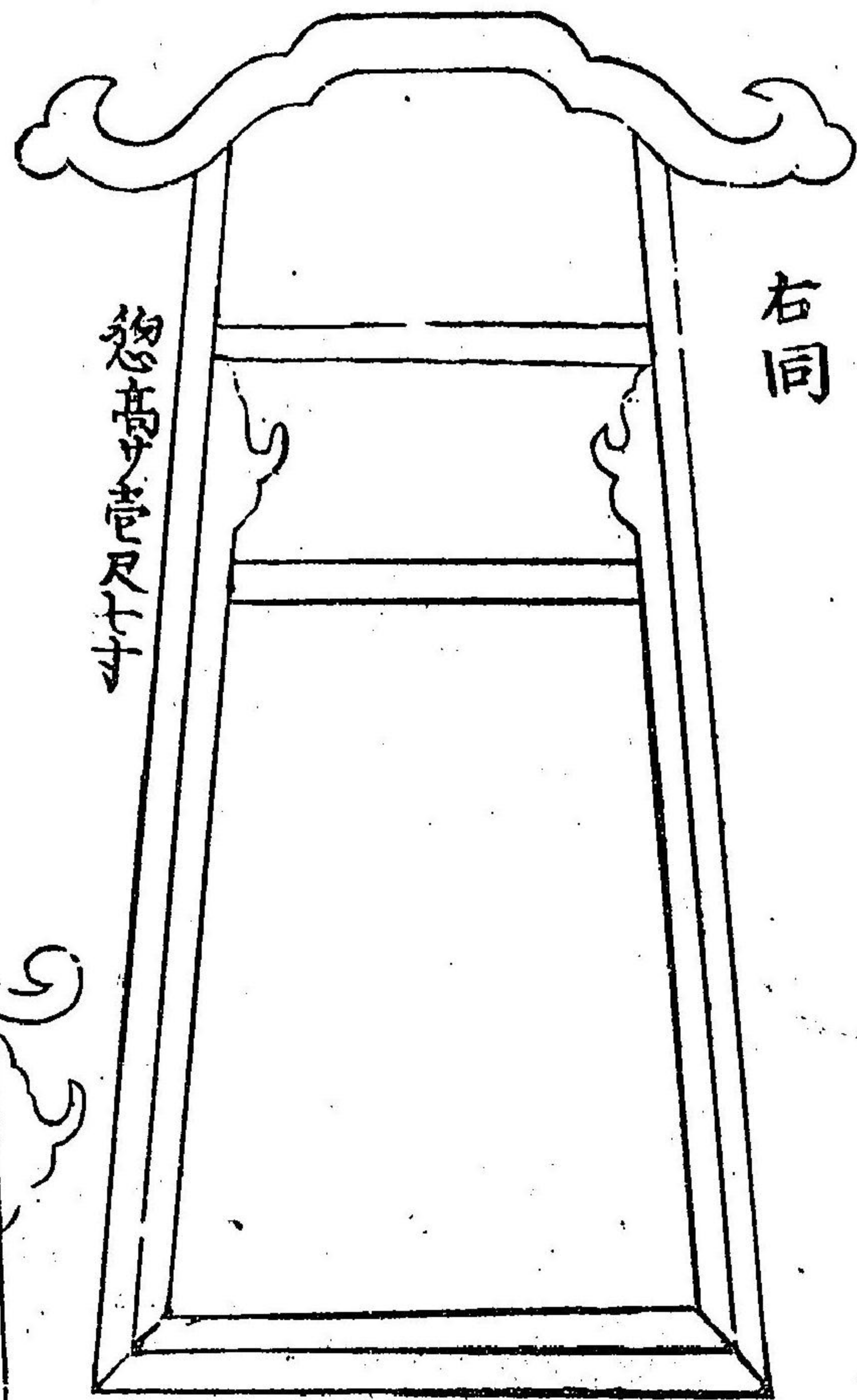
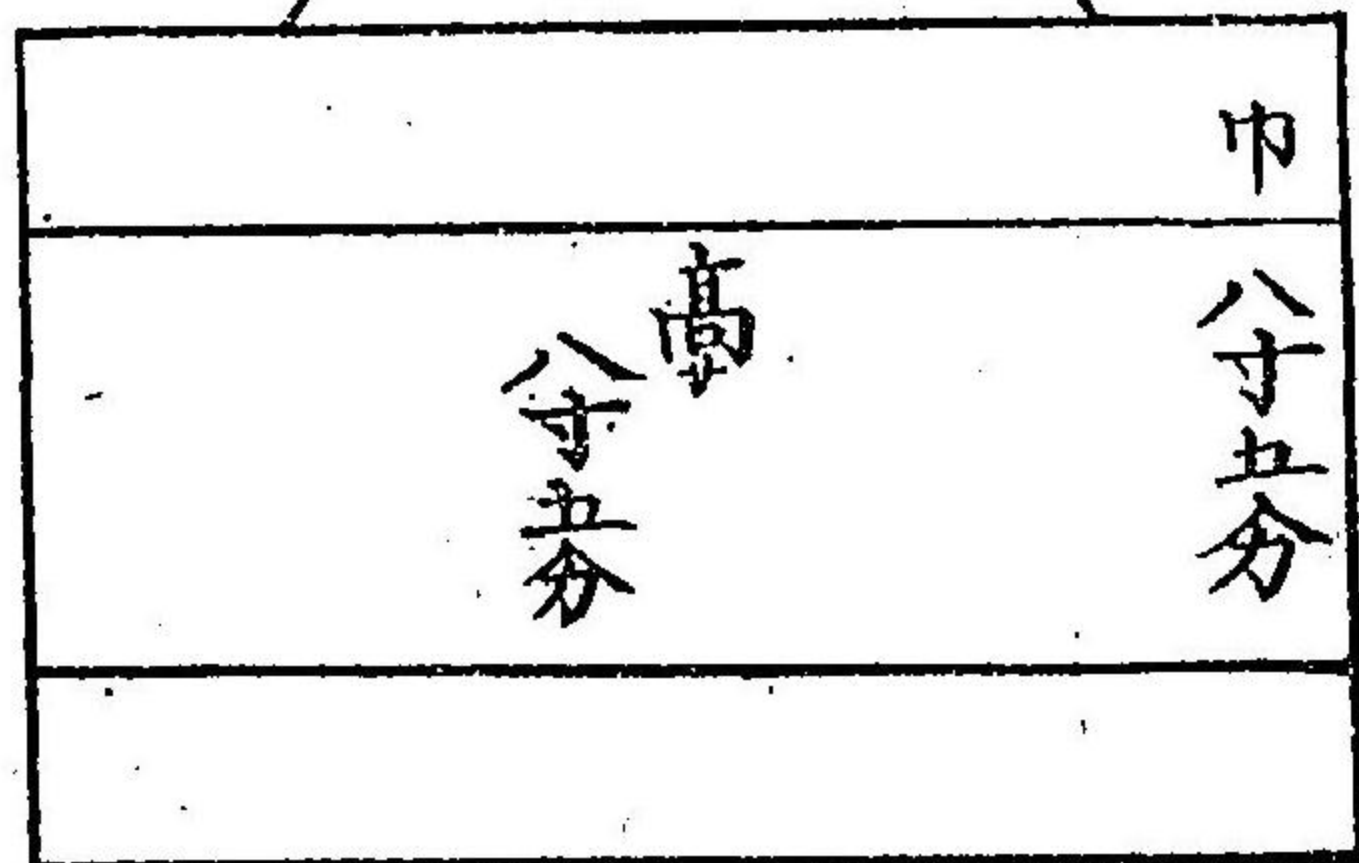

鉄醬付箱

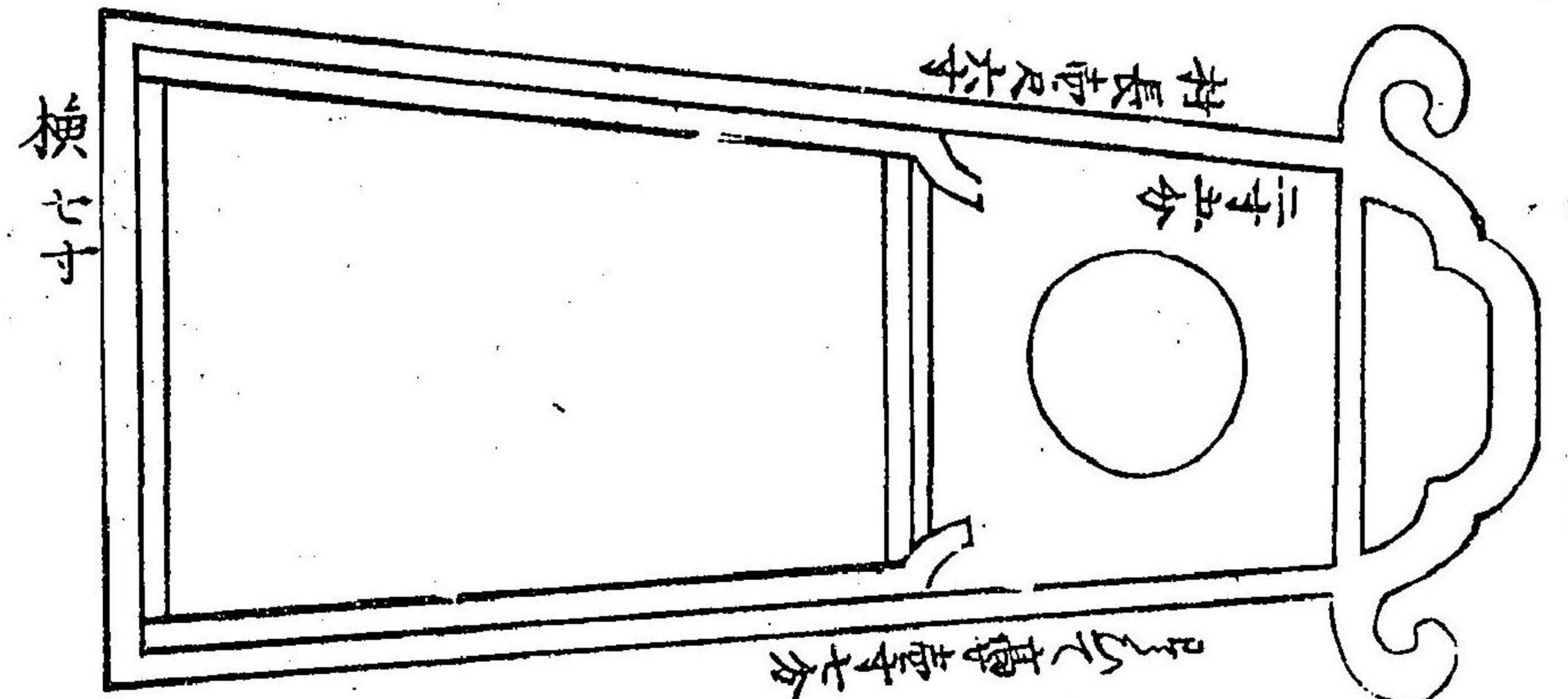
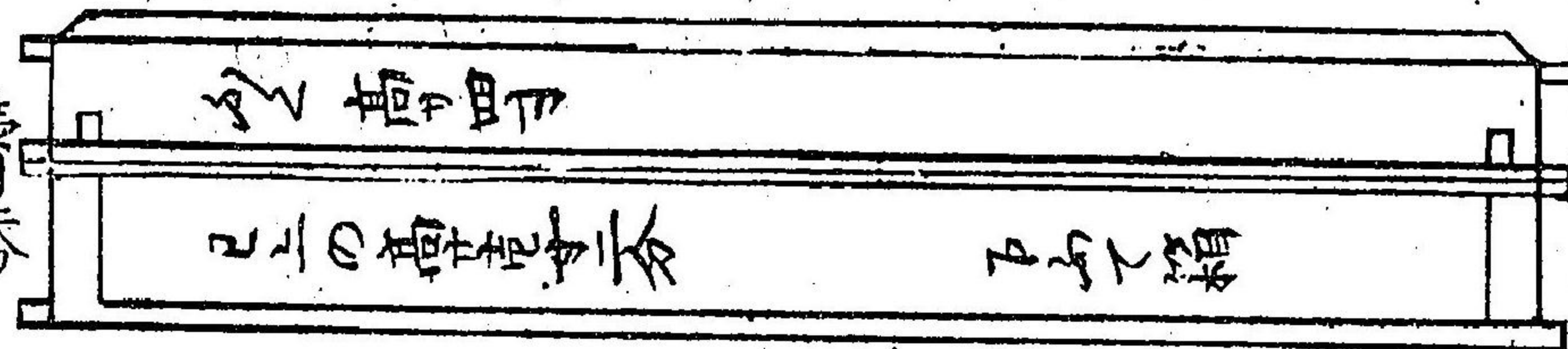
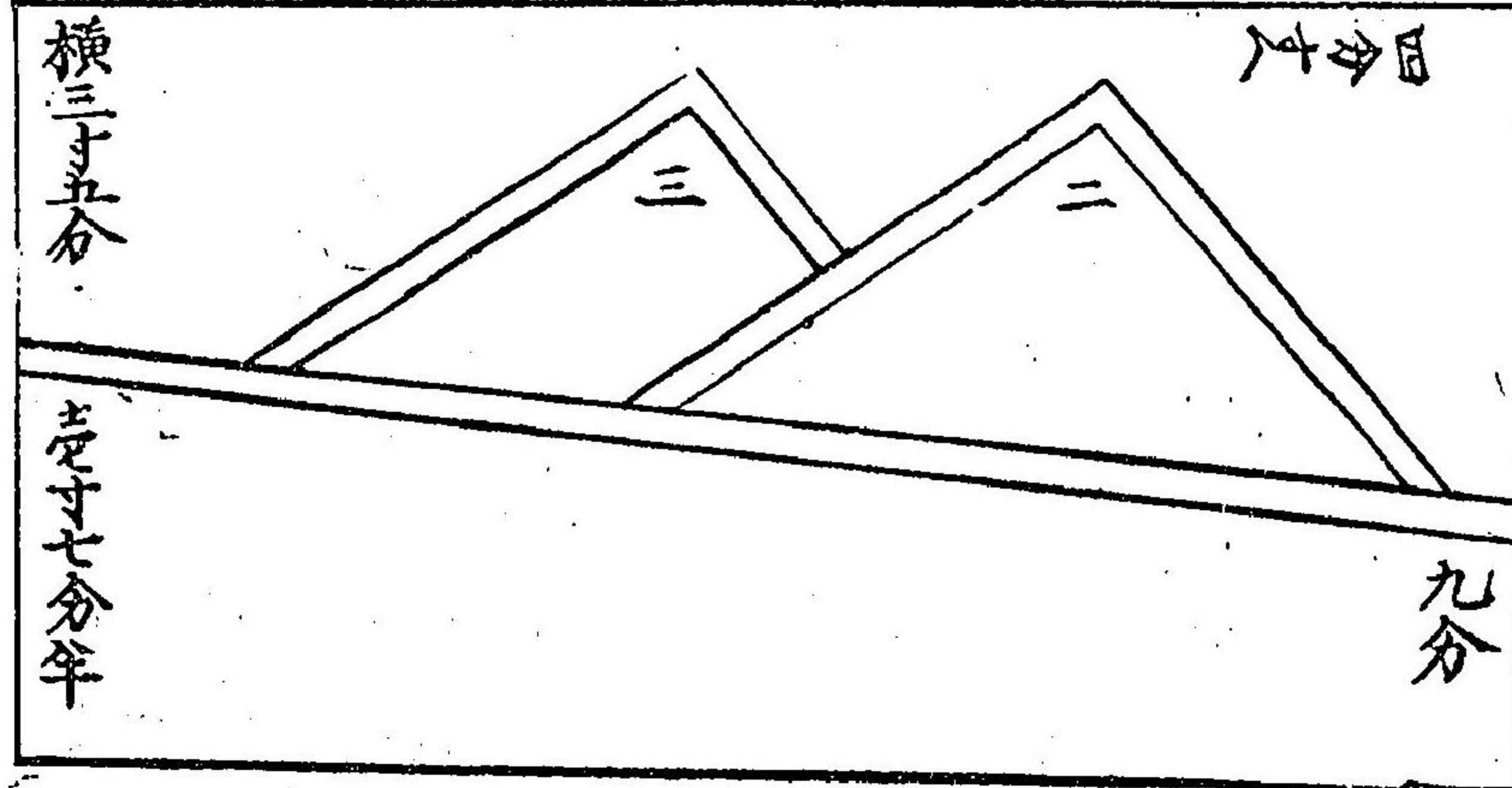

立鏡

鞍箱

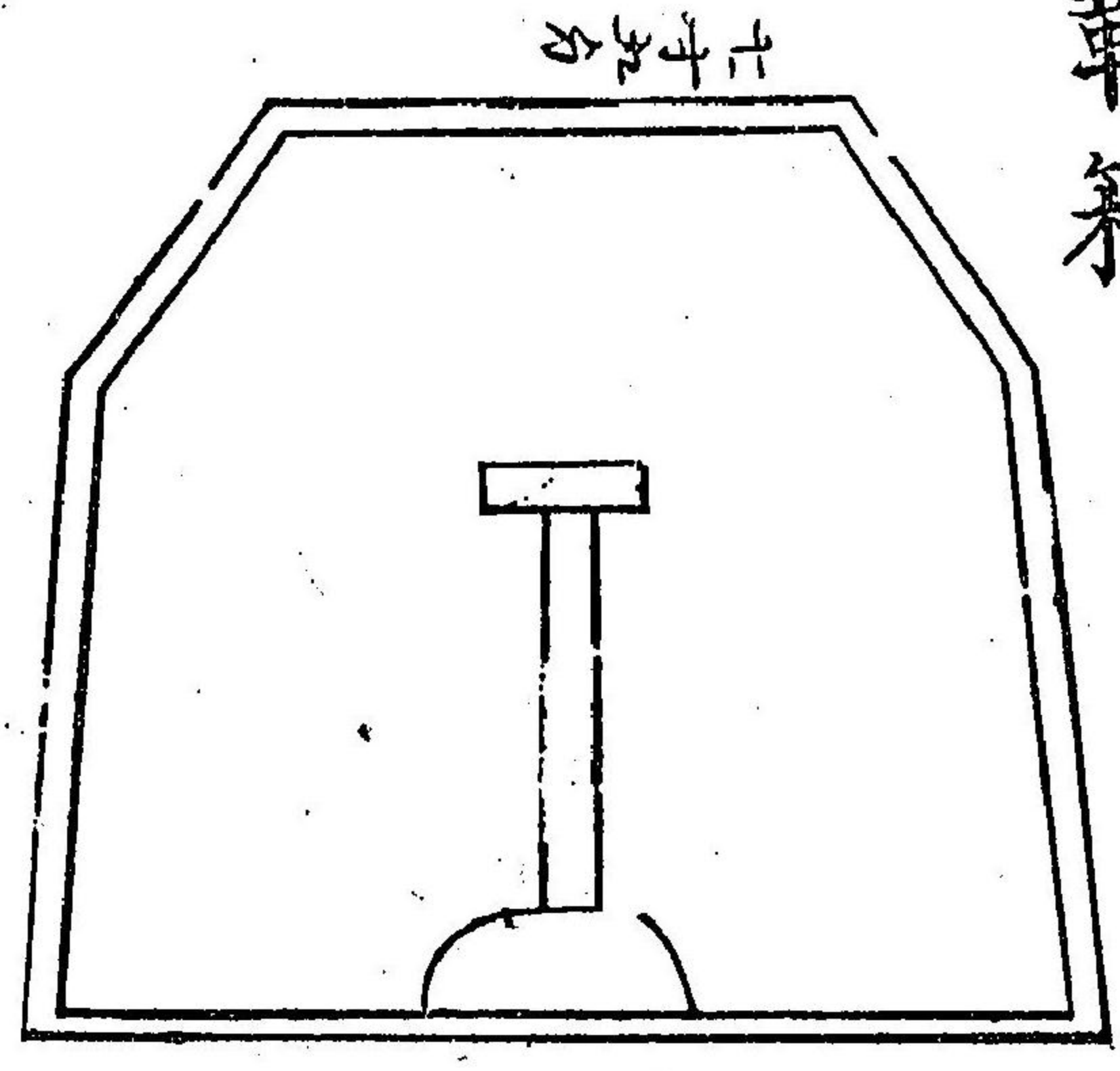

鞍拭

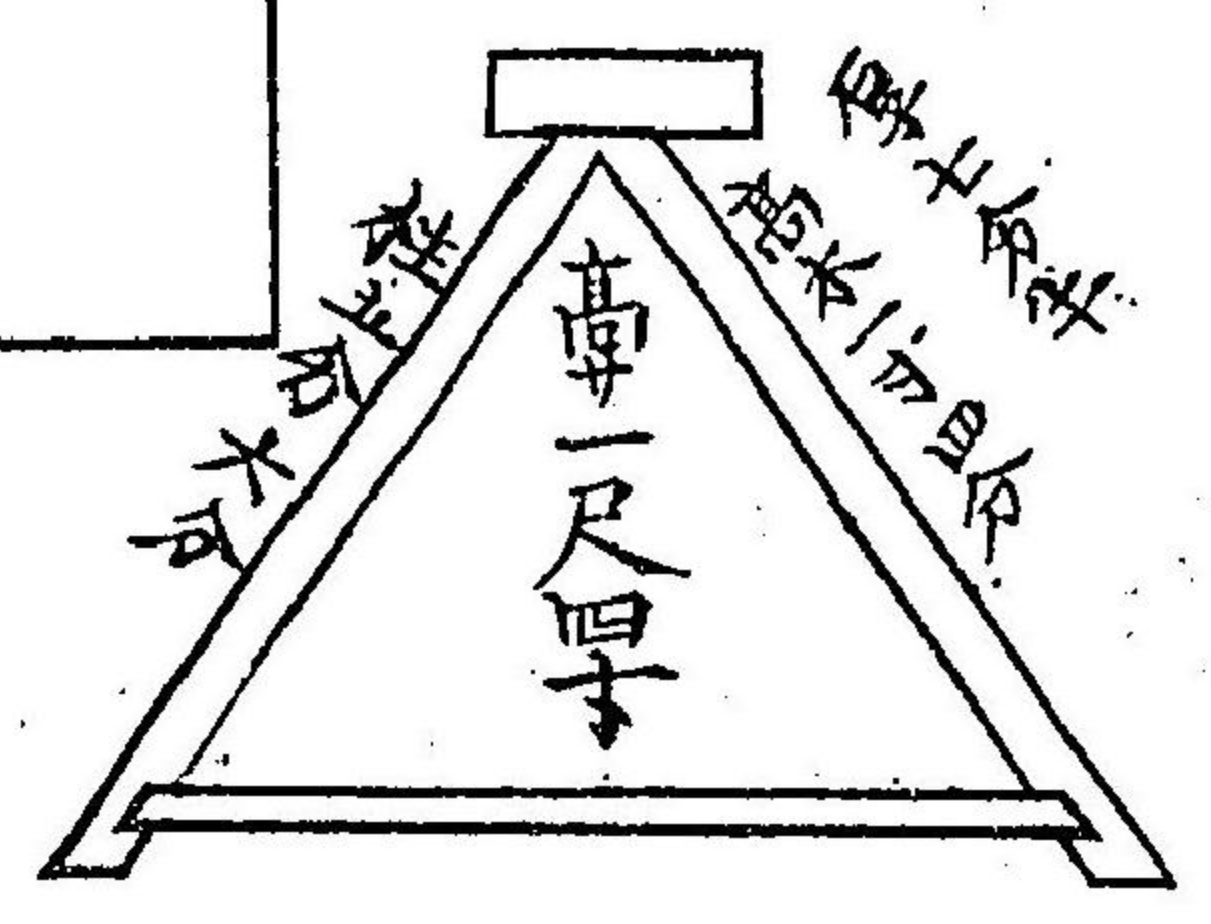
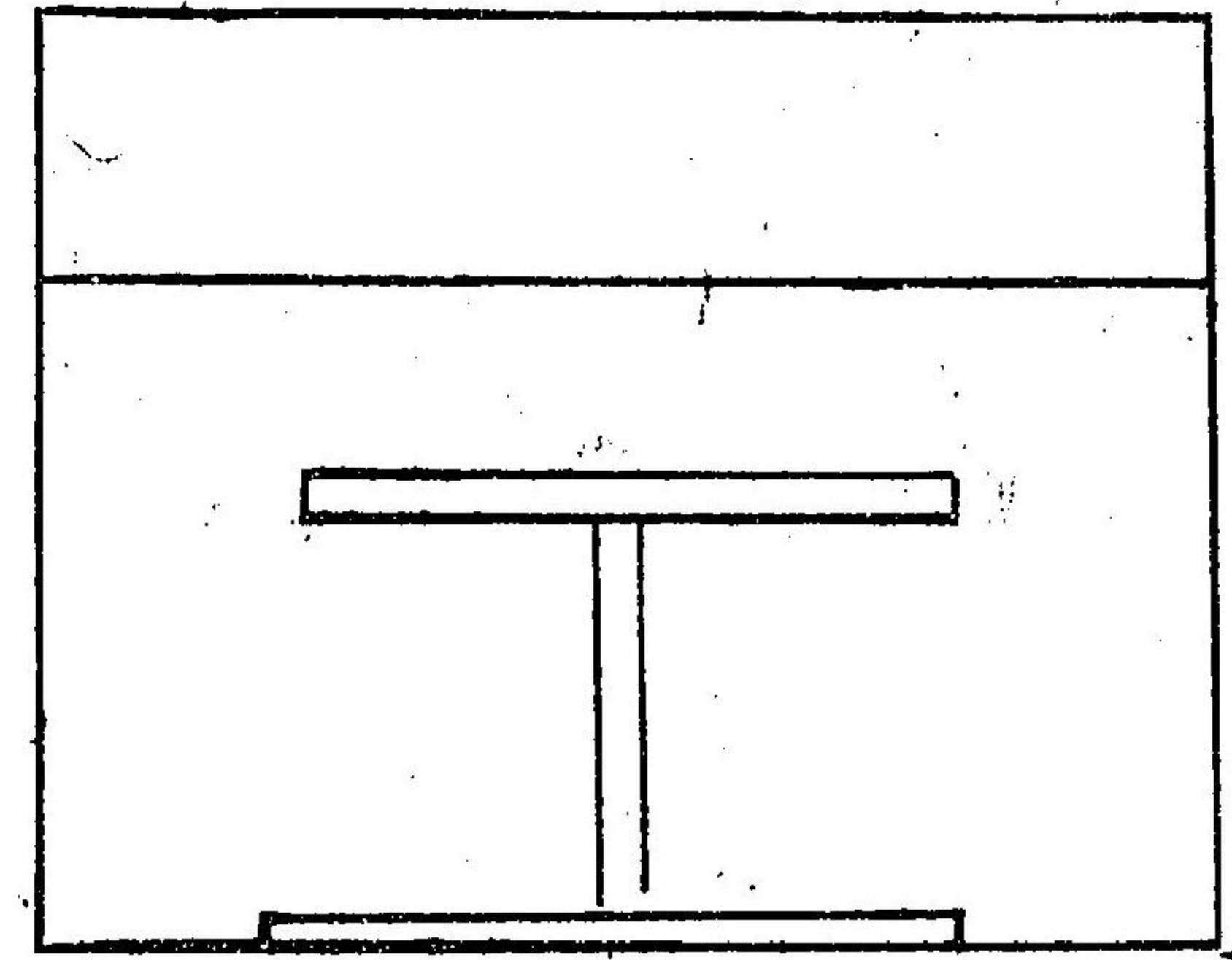

馬尺

四尺馬の定、四尺馬の尺

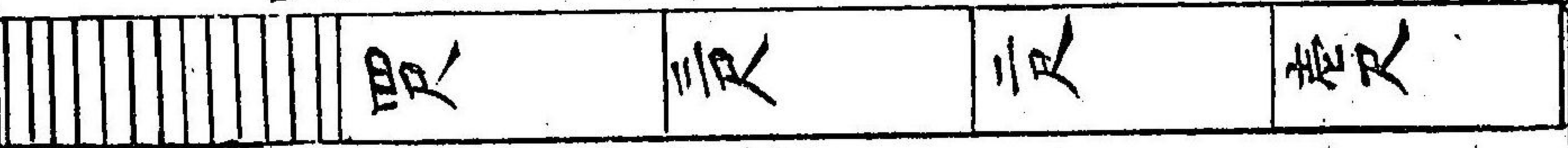

四尺外間尺計

凡切板

馬掃

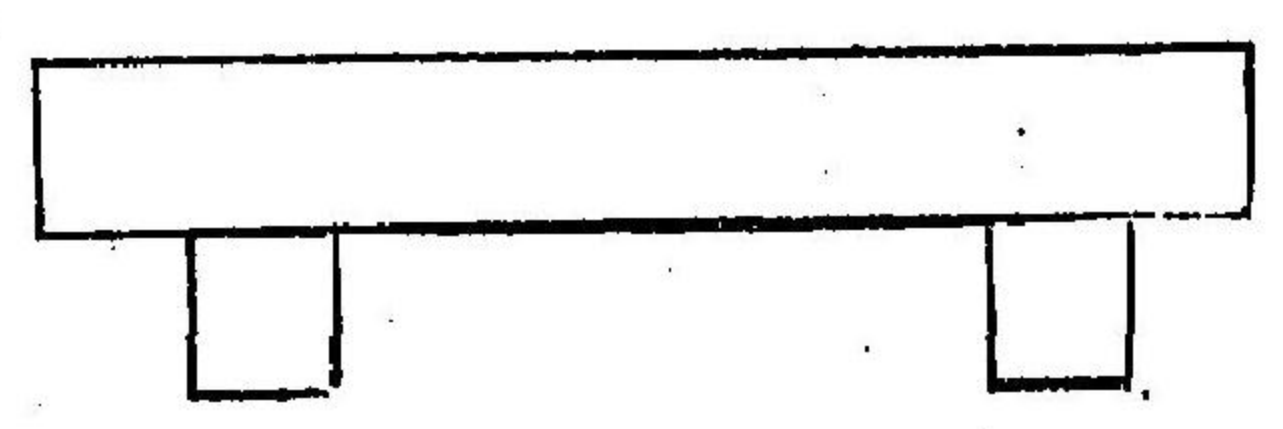
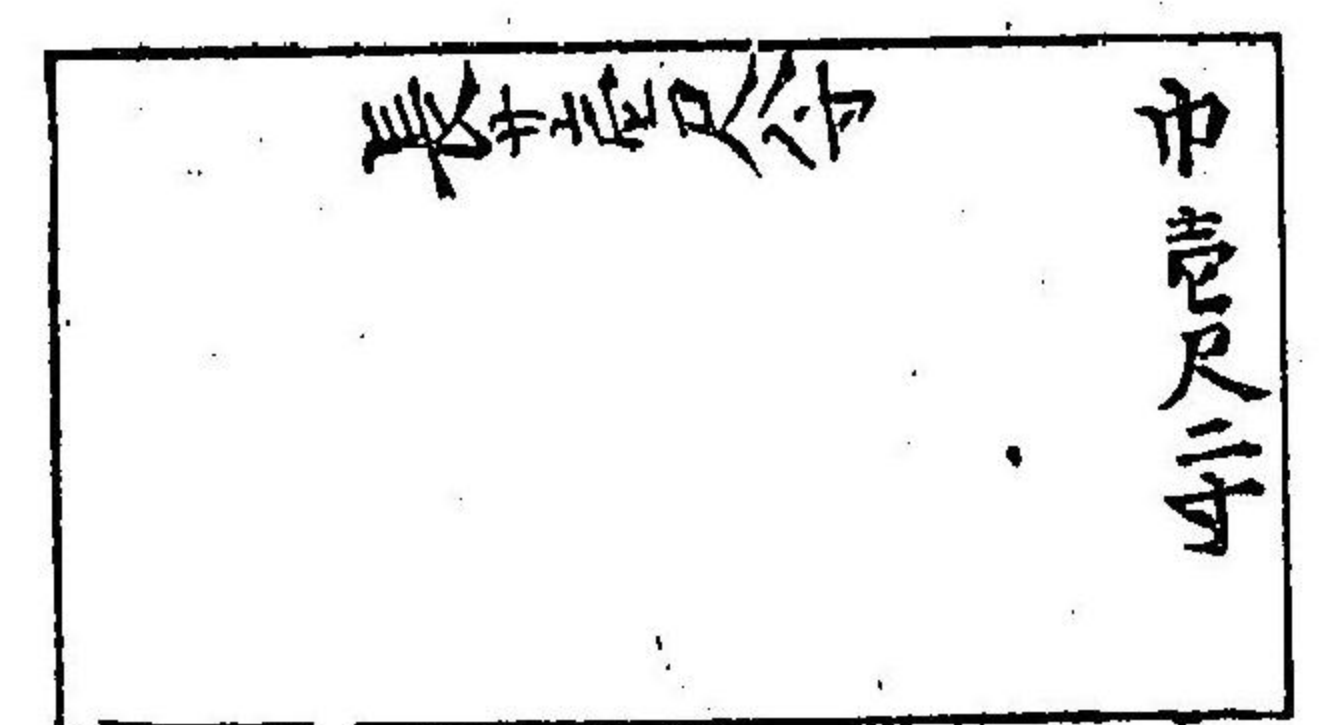
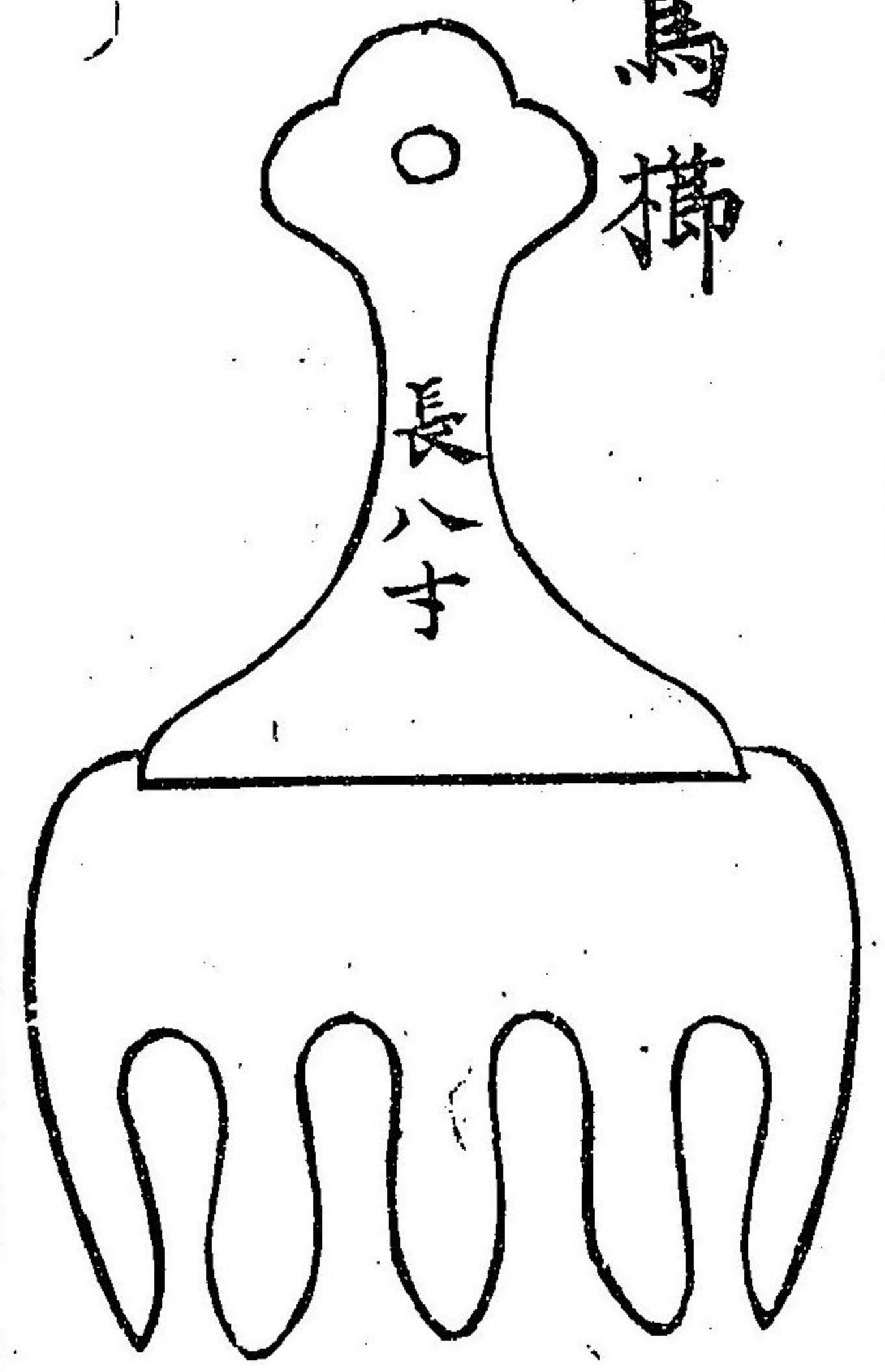

爪切槌

以上長八寸

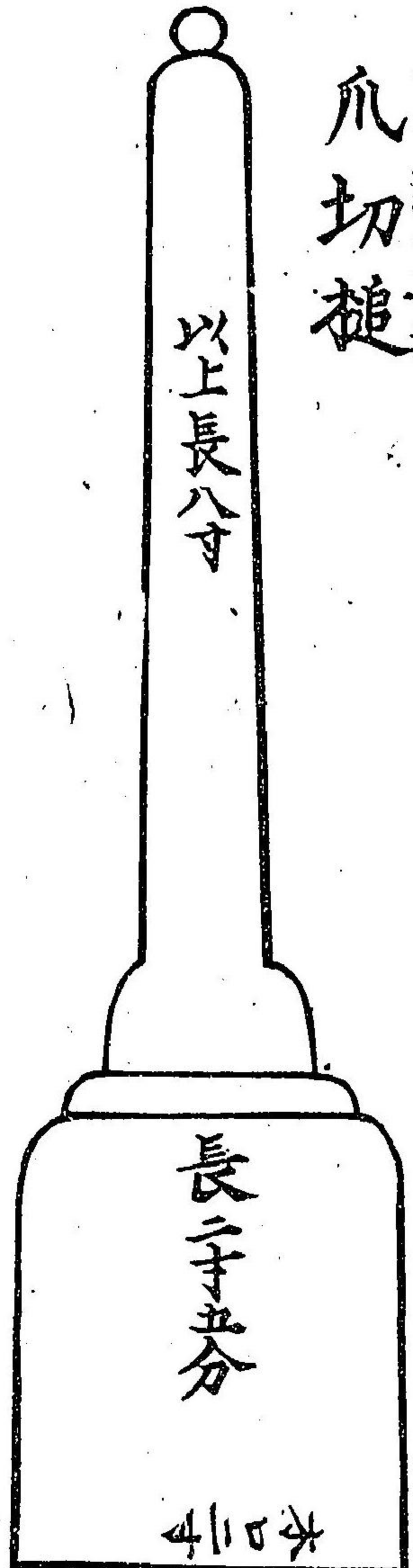

巾着寸六分
明子寸五分
るの長七尺

針柄抄

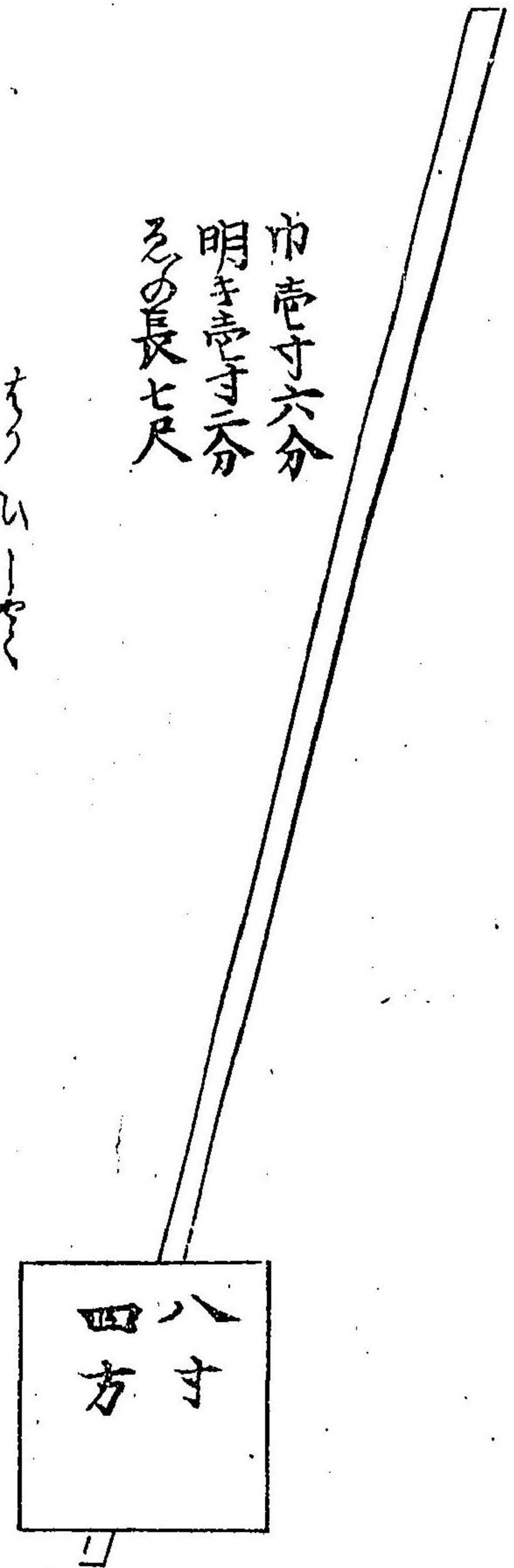

馬船

一尺六寸

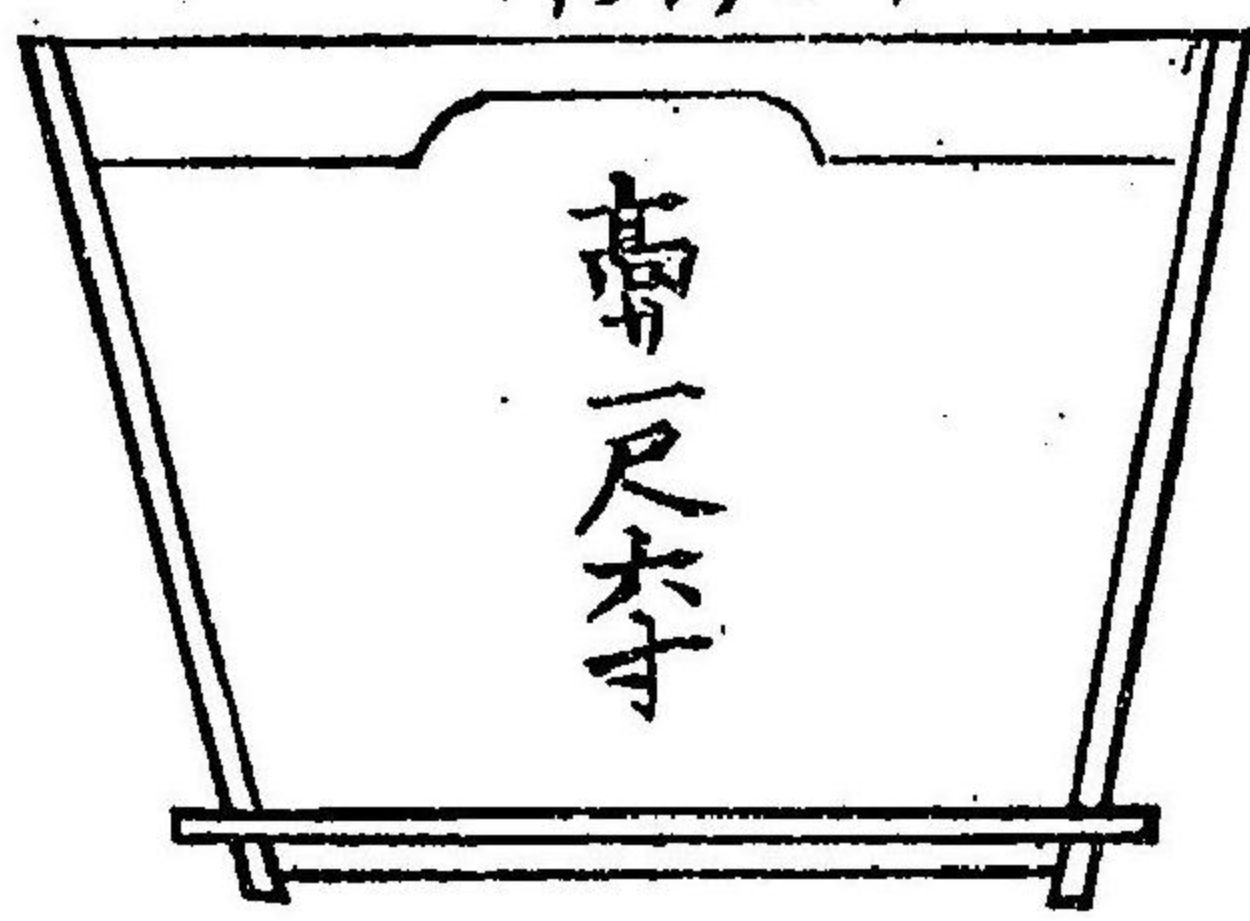

馬杭

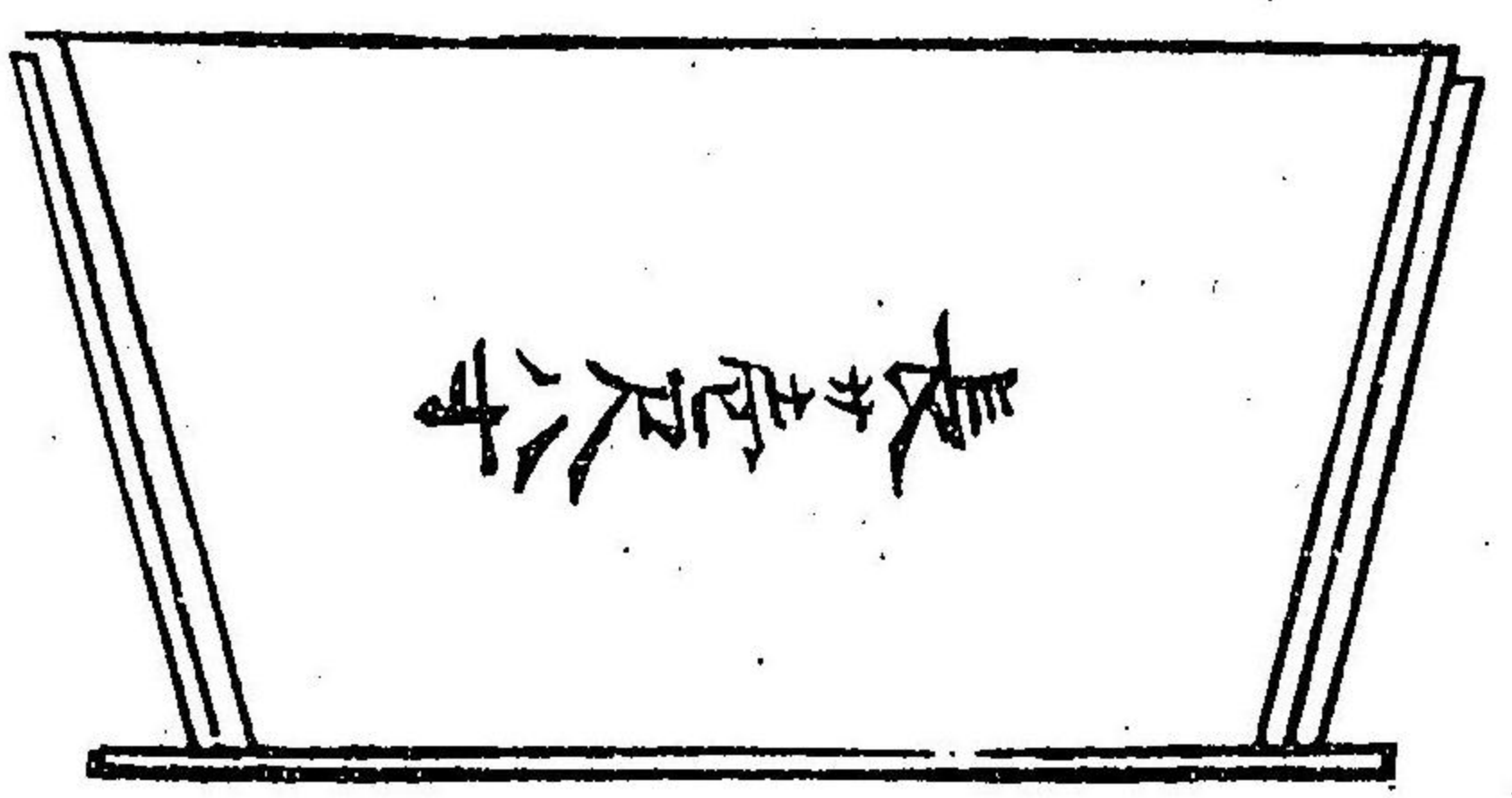

又長四尺六寸
横是四寸

大巾着寸六分
八角の削丸めり

長七尺 上端より寸下を折釘打也

7
6
198

出版人

同縣士族

林 芥 从

同縣同區箕子町
百三番地

編輯人

福岡縣平民

平原 助次

福岡縣福岡區福岡
東職人町十六番地

明治十五年十月廿日版權免許
同 十六年二月出版

定價金拾圓

當世匠家雛形

卷之六

卷 臺 藁

惣高廿四尺九寸

高廿二尺五寸五分

二尺三寸五分

八寸五分

四寸

四寸

柱二寸四分五分

四寸五分

柱二寸五分

柱二寸四分五分

當世匠家雛形卷之六終

