

本刊專供參考
請勿對外發表

臺 中 市

統 計 輯 要

第 一 期

臺 中 市 政 府 總 務 科 統 計 股 編 印

中 華 民 國 卅 六 年 九 月 出 版

目

錄

氣象

	頁次
(1) 臺中市位置.....	1
(2) 臺中市卅六年度日出日設時刻.....	1
(3) 臺中市卅五年度氣象概況.....	2
(4) 臺中市最近十年來氣象概況.....	3
(5) 臺中市最近十年間最大雨量.....	4
(6) 臺中市最近十年間最大溫度.....	5
(7) 臺中市最近十年最大溫度.....	6
(8) 臺中市最近十年來天氣日數概況.....	7

組織

(1) 臺中市政府暨所屬機關組織圖.....	10
(2) 臺中市政府暨所屬機關現職人員性別.....	11
(3) 臺中市政府暨所屬機關現職人員官等.....	11
(4) 臺中市政府暨所屬機關現職人員籍貫.....	12
(5) 臺中市政府暨所屬機關現職人員年齡.....	13
(6) 臺中市政府暨所屬機關現職人員學歷.....	14
(7) 臺中市政府暨所屬機關現職人員薪俸.....	15
(8) 臺中市政府收發文件數.....	16
(9) 臺中市政府歸檔文件數.....	16

人 口

(1) 臺中市現住人口	17
(2) 臺中市二十年來人口數	18
(3) 臺中市最近二十年人口自然增減概況	19
(4) 臺中市最近二十年人口移動增減概況	20
(5) 臺中市常住人口性別分配	21
(6) 臺中市現住人口之種族分配之一	22
(7) 臺中市現住人口之職業分配之一	23
(8) 臺中市現住人口之職業分配之百分比	24
(9) 臺中市現住人口之職業分配之二	25
(10) 臺中市現住人口之籍別	26
(11) 臺中市現住人口之教育程度	27
(12) 臺中市現住人口之婚姻狀況	28
(13) 臺中市現住人口之依年齡分配	29
(14) 臺中市現住人口之年齡分配百分比	30
(15) 臺中市現住人口之依年齡分配之性比例	31
(16) 臺中市人口異動之一	32
(17) 臺中市人口異動之二	33
(18) 臺中市出生人口依父母年齡分配	34
(19) 臺中市出生人口依父母職業分配	35
(20) 臺中市死已人口依職業分配	36

(6)	臺中市卅六年度地方預算	54
(7)	臺中市教育經費額	55
(8)	臺中市卅五年度地方決算	56
(9)	臺中市政府卅五、卅六年度預算比較	58
(10)	臺中市政府最近五年歲入額比較	59
(11)	臺中市政府最近五年歲出額比較	60
(12)	臺中市接收日產估計	61

工商金融

(1)	臺中市金融機關概況	63
(2)	臺中市各金融機關歷年存放金額	64
(3)	臺中市各金融機關民國卅四年存放金額	65
(4)	臺中市各金融機關民國卅五年存放金額	66
(5)	臺中市各金融機關民國卅六年上半年存放金額	67
(6)	臺中市申請登記工廠資金額	68
(7)	臺中市申請登記工廠區域別	69
(8)	臺中市郵電郵匯概況	70
(9)	臺中市郵政儲金概況	70
(10)	臺中市各工業比較	71
(11)	臺中市工廠數	72
(12)	臺中市各類商店數	74
(13)	臺中市商業登記數	75
(14)	臺中市各類工資表	76

(15) 臺中市躉售物價指數.....	79
(16) 臺中市零售物價指數.....	80
(17) 臺中市公務員生活費指數.....	81
(18) 臺中市辦公用品價格指數.....	82
(19) 臺中市零售米程價格.....	83
(20) 臺中市躉售米程價格.....	84
(21) 臺中市公務員生活必需品價格.....	85
(22) 臺中市躉售物價.....	97
(23) 臺中市零售物價.....	90
(24) 臺中市公有批售市場數.....	94
(25) 臺中市公有零售市場數.....	94

教育文化

(1) 臺中市社會教育文化機關數.....	95
(2) 臺中市省私立學校數.....	95
(3) 臺中市立學校數.....	96
(4) 臺中市立國民學校概況.....	97
(5) 臺中市立國民學校師資概況.....	98
(6) 臺中市立國民學校班次及學生人數.....	99
(7) 臺中市立國民學校圖書及設備.....	100

社會事業

(1) 臺中市教育院收養人數.....	103
(2) 臺中市職業紹介事業概見.....	103

(3) 臺中市社會救濟人數	104
(4) 臺中市冬令救濟概況	105
(5) 臺中市失業者之年齡分配	106
(6) 臺中市失業者之教育程度	107
(7) 臺中市失業者之職業分配	108
(8) 臺中市合作社概況	110
(9) 臺中市人民團體數	112
(10) 臺中市人民團體名稱	112

土木工程

(1) 臺中市公路橋樑修復工程	117
(2) 臺中市房屋繕建工程	119

公用事業

(1) 臺中市自來水使用量之一	121
(2) 臺中市自來水使用量之二(每戶平均用量)	121
(3) 臺中市三年自來水使用比較	122
(4) 臺中市宰場使用概況	123
(5) 臺中市營各工廠概況	124

農 務

(1) 臺中市農耕實有地面積	125
(2) 臺中市農地平均面積	126

(3)	臺中市農民戶口數	127
(4)	臺中市家畜數量	128
(5)	臺中市家畜飼養職業別	129
(6)	臺中市家禽數量	130
(7)	臺中市家禽飼養職業別	130
(8)	臺中市牲畜死亡時期別	131
(9)	臺中市牲畜死亡區域別	132
(10)	臺中市農產品(夏作物)	133
(11)	臺中市農產品(冬作物)	133
(12)	臺中市農產品(園藝作物)	134

交 通

(1)	臺中市重要交通道路概況	135
(2)	臺中市鄰局寄出寄入包裹件數	136
(3)	臺中市郵電局收發電報件數	136
(4)	臺中火車站卅五年度客運上下人數	137
(5)	臺中火車站最近五年間之火車運輸之客運數	138
(6)	臺中火車站最近五年間之火車運量之貨運量	138

衛 生

(1)	臺中市衛生人員數	139
(2)	臺中市最近五年來人員數	140

(3)	臺中市最近五年來醫院診所及藥局數	140
(4)	臺中市衛生人員分配概況	141
(5)	臺中市衛生院卅六年度上半年診療概況	141
(6)	臺中市衛生院婦嬰工作概況	142
(7)	臺中市衛生院診療概況	143
(8)	臺中市衛生院預防核種人數	144
(9)	臺中市天花流行真已否種痘比較	145
(10)	臺中市天花流行之病型比較	145
(11)	臺中市一年天花行流收客日數	146
(12)	臺中市一年天花流行患者性別與年齡分配	146
(13)	臺中市各種傳染病發時期比較	147
(14)	臺中各種傳染病發生區域比較	148

警 務

(1)	臺中市警察局各派出所概況	149
(2)	臺中市警察局處理案件數	150
(3)	臺中市消防隊現有器材	151
(4)	臺中市救濟警察辦理案件數	152
(5)	臺中市特種營業概況	153
(6)	臺中市乙種車輛登記數	154
(7)	臺中市流氓及其他劣民人數	154
(8)	臺中市火災概況	155

臺中市氣象概況

I、本市位置

(民國三十六年)

經 度	- 120°41' <small>東</small>	緯 度	24°09' <small>北</small>	拔 海	77.1 <small>公尺</small>
-----	-------------------------------	-----	----------------------------	-----	---------------------------

2、卅六年度日出日沒時刻

(1)(2)(3)

月	日	出 沒 時 刻				月	日	出 沒 時 刻				月	日	出 沒 時 刻				
		日	出	日	沒			日	出	日	沒			日	出	日	沒	
1	1	6	40	5	22	5	11	5	16	6	31	9	18	5	44	5	58	
	11	6	42	5	28		21	5	12	6	36		23	5	47	5	48	
	21	6	43	5	36		31	5	09	6	40		10	8	5	51	5	38
	31	6	39	5	43		6	10	5	03	6		44	18	5	55	5	29
2	10	6	34	5	40	6	20	5	09	6	47	11	28	6	01	5	21	
	20	6	27	5	55		30	5	12	6	49		7	6	07	5	15	
3	2	6	19	6	00	7	10	5	16	6	45	12	17	6	13	5	11	
	12	6	09	6	05		20	5	20	6	46		27	6	20	5	09	
	22	5	50	6	09		30	5	25	6	42		7	6	23	5	10	
4	1	5	49	6	14	8	9	5	20	6	34	17	17	6	32	5	13	
	11	5	40	6	17		19	5	33	6	28		27	6	38	5	18	
	21	5	31	6	21		29	5	37	6	19		—	—	—	—	—	
5	1	5	23	6	24	9	8	5	40	6	09	—	—	—	—	—		

附 註；(1)每月分三旬(上中下)均以標準日計(2)日出係指上午日沒係指下午(3)位置係東經120°40平時

材料來源：臺中測候所直抄資料編製

臺中市氣象概況

3、卅五年度氣象

	氣壓 平均 mm	氣溫 (°C)					濕度		雨量			蒸發 總量 mm	日照 時數	風				雲 量 0-10	天氣日數								
		平 均	最 高	日 期	最 低	日 期	絕 對 (mm)	相 對 (mm)	總 量 (mm)	一 日 最 大 量 (mm)	日 期			最 多 風 向	平 均 速 度 m/s	最大速度 m/s			快 晴	曇 天	雨 天	暴 風 雨	特 殊 霧 能 見 度				
																速度	方向							日期			
民國 35 年度	59.4	23.4	36.0	7	16	6.9	9	—	77	1097.5	227.5	6	23	5.7	273.1	NNW	1.5	100	NNE	25	6	54	136	101	4	29	229
1 月	63.7	17.9	33.0	27	9.3	22	—	73	6.9	4.9	3.1	4.7	249.2	N	1.7	9.0	NNE	16	4	10	2	4	—	—	—	—	27
2 月	63.3	17.6	33.0	27	6.9	9	—	76	7.4	2.9	1	5.0	236.6	N	1.8	10.2	NNW	7	3	13	3	4	1	1	—	—	13
3 月	61.7	20.9	31.6	18	12.3	20	—	79	44.8	16.0	3	4.9	145.8	NNW	1.6	8.7	NNW	10	7	3	15	10	—	—	1	—	6
4 月	60.7	23.8	33.2	5	12.5	8	—	71	0.4	0.4	39	7.5	230.6	NNW	1.5	7.9	NNW	18	6	3	10	1	—	—	2	—	19
5 月	57.7	26.4	34.2	2	19.2	15	—	83	168.1	47.4	19	6.2	199.1	NNW	1.3	5.3	WSW	9	7	—	16	16	—	—	—	—	19
6 月	55.3	27.7	35.1	19	21.2	4	—	79	387.9	227.5	23	6.4	214.9	NW	1.5	9.3	SSW	23	8	—	21	13	—	—	1	—	22
7 月	53.6	27.8	36.0	16	22.6	12	—	83	155.1	48.0	11	6.1	224.5	SSW	1.5	8.3	S	12	8	—	19	18	—	—	—	—	25
8 月	54.4	28.4	34.1	23	23.1	15	—	79	147.2	38.6	12	7.9	294.0	NW	1.3	5.3	WSW	10	7	—	15	15	—	—	1	—	23
9 月	53.7	27.7	35.5	5	21.9	13	—	89	153.8	61.6	7	5.9	241.7	NW	1.7	18.0	NNE	25	6	3	10	9	3	3	—	—	16
10 月	61.3	23.6	33.0	2	13.3	29	—	77	5.1	2.5	8	5.7	233.1	N	1.6	6.9	N	18	5	10	12	4	—	—	10	—	22
11 月	61.3	21.8	34.0	1	11.0	19	—	75	1.1	0.5	10	4.9	233.9	M	1.4	6.1	W	29	4	4	4	2	—	—	1	—	21
12 月	61.3	14.9	27.3	25	9.8	23	—	79	13.4	9.1	21	3.8	221.1	M	1.7	7.5	N	1	6	6	9	5	—	—	6	—	21

材料來源：臺中測候所直抄資料編製

臺中市氣象概況

4、最近十年來氣象

	氣壓 平均 (mm)	氣溫(10°)					濕度		雨量			蒸發 總量 (mm)	日照 時數	風				雲 量 0-10	天氣日數									
		平 均	最 高	日 期	最 低	日 期	絕 對 mm	相 對 (%)	總 量 mm	最大 一日 雨量 mm	日 期			最 多 風 向	平均 速度 m/s	最大速度 m/s			快 晴	曇 天	雨 天	暴 風 雨	特 殊 霧 能 見 度					
																速 度	方 向							日 期				
民國 27 年 度	759.9	22.8	35.2	28	7.3	22	—	80	16830	113.2	4	4.4	249.7	N	1.4	9.9	N	3	9	6	40	140	34	—	6	283		
民國 28 年 度	759.8	22.5	35.3	8	30	5.5	30	—	80	22211	138.8	18	45	2205	N	1.3	8.7	W	3	1	6	56	166	32	—	22	182	
民國 29 年 度	761.0	22.4	35.4	8	27	5.9	25	—	79	17360	169.0	31	4.3	2325	N	1.6	17.3	NNW	11	30	6	70	154	38	6	14	201	
民國 30 年 度	759.5	23.2	36.8	7	9	7.0	2	—	81	21395	2037	15	4.2	2257	N	1.6	15.5	NNE	9	14	6	48	174	45	8	21	237	
民國 31 年 度	759.7	23.0	35.4	7	26	3.5	7	—	80	18997	2204	9	4.7	2441	N	1.5	10.0	SSW	7	11	6	60	151	34	1	26	255	
民國 32 年 度	759.5	22.6	34.8	8	17	7.2	7	—	79	18283	2328	18	4.6	2565	N	1.5	13.3	WSW	8	18	6	69	126	17	1	11	273	
民國 33 年 度	759.9	22.8	34.4	7	12	5.4	11	—	80	24853	149.7	9	4.1	2518	N	1.6	12.3	N	10	13	6	47	130	27	3	14	284	
民國 34 年 度	759.6	22.2	35.6	7	5	3.4	18	—	80	19957	197.9	3	4.1	2347	NNW	1.7	13.3	N	10	9	6	70	131	50	11	14	247	
民國 35 年 度	759.4	23.4	36.0	7	16	6.9	9	—	77	10975	227.5	23	5.7	2736	NNW	1.6	18.0	NNE	10	25	6	54	136	28	4	29	229	
民國 36 年																												
1 月	763.0	17.4	29.9	11	9.3	29	—	82	41.8	9.6	17	3.2	181.9	N	1.8	6.7	N	14	30	6	4	14	8	—	6	9		
2 月	763.8	14.6	26.7	28	6.7	24	—	82	60.3	16.7	21	3.4	158.5	NNW	1.9	6.7	NNW	27	7	7	2	13	9	—	4	6		
3 月	762.7	17.9	29.8	31	7.0	10	—	81	139.0	41.5	6	4.1	1774	N	1.5	7.3	N	21	6	6	4	13	10	—	3	7		
4 月	759.9	21.7	33.4	1	10.5	10	—	82	1611	39.5	6	4.1	142.5	N	1.3	5.4	W	1	8	8	2	22	16	—	3	12		
5 月	757.8	25.9	33.1	24	10.8	10	—	82	419.3	83.5	29	5.2	191.0	NNW	1.2	5.5	N	8	8	8	2	7	14	—	2	10		
6 月	—	—	—	—	—	—	—	—	—	—	—	—	—	—	—	—	—	—	—	—	—	—	—	—	—	—	—	—

材料來源：臺中測所直抄資料編製

臺中市氣象概況

5、最近十年間最大雨量

		1月	2月	3月	4月	5月	6月	7月	8月	9月	10月	11月	12月
民國26年	日	29	1	3	22	18	15	30	10	19	5	22	17
	時	2.50	6.00	4.40	16.47	12.40	12.13	15.10	5.35	3.57	19.40	24.00	6.20
	公厘	3.50	7.00	5.40	17.47	13.40	13.13	16.10	6.35	4.57	20.40	1.00	7.20
民國27年	日	22	13	21	23	19	16	13	4	14	2	7	3
	時	1.00	15.40	2.16	9.56	12.51	13.54	19.13	11.16	17.23	19.50	12.20	3.42
	(m.m)	2.00	16.40	3.16	10.56	13.51	19.54	20.13	12.16	18.25	20.50	13.20	4.42
民國28年	日	16	28	24	26	23	19	29	8	2	12	25	19
	時	22.00	16.15	14.36	12.30	14.05	14.50	15.30	16.40	17.00	16.30	0.02	8.50
	(m.m)	23.00	—	15.36	13.70	15.55	15.50	16.30	17.40	18.00	17.30	1.92	9.50
民國29年	日	16	6	29	12	20	20	8	3	31	25	16	—
	時	4.00	6.50	22.30	0.10	18.00	16.47	16.00	3.30	3.30	16.00	6.50	—
	(m.m)	5.00	7.50	23.30	1.11	19.00	17.42	17.00	4.20	4.30	17.00	7.20	—
民國30年	日	23	10	16	25	25	16	15	27	16	4	8	20
	時	13.28	12.30	21.33	13.45	12.55	9.40	7.00	3.00	15.50	—	23.00	12.00
	(mm)	14.28	13.30	22.33	14.45	13.55	10.40	8.00	3.10	16.50	—	24.00	13.00
民國31年	日	26	10	17	26	19	23	11	19	18	5	16	20
	時	6.00	3.10	2.10	13.00	19.00	9.10	9.10	19.00	15.10	8.38	6.45	5.52
	(m.m)	7.00	4.10	8.10	19.00	19.10	10.10	10.10	19.10	15.20	8.48	6.55	6.62
民國32年	日	3	3	27	6	28	21	12	3	3	—	19	31
	時	7.10	8.27	19.50	1.23	16.00	21.00	15.50	18.50	17.40	—	20.50	8.10
	(m.m)	8.10	9.27	20.50	2.23	17.00	22.00	16.50	19.50	18.40	—	21.50	9.10
民國33年	日	23	29	22	10	18	6	2	4	2	—	24	2
	時	332	20.00	18.00	10.00	12.20	13.20	16.50	17.35	23.07	—	14.00	13.10
	(m.m)	432	21.00	19.00	11.00	13.20	14.51	17.50	17.45	0.07	—	15.00	13.20
民國34年	日	29	16	6	10	22	15	31	5	3	2	8	22
	時	19.00	11.02	8.03	9.24	9.50	16.58	22.55	17.00	8.10	17.55	17.38	0.20
	(m.m)	23.30	12.02	9.93	10.24	10.50	17.58	23.53	18.00	9.10	18.50	18.38	1.20
民國35年	日	31	25	3	30	22	23	11	28	7	8	10	8
	時	19.54	3.05	8.20	16.33	11.58	5.40	14.30	17.13	14.50	17.00	8.35	1.75
	(m.m)	23.50	4.05	9.20	17.07	12.58	6.40	15.30	18.13	15.50	18.00	9.35	2.55
		3.3	22	42.4	0.1	15.9	74.0	22.9	27.6	31.9	1.7	0.3	3.1

附記：時間係指某時到某時(如2.50-3.50)係指二時五十分到三時五十分
 材料來源：根據建設局都市計劃書資料編製

臺中市氣象概況

6、最近十年間最大溫度

(民國卅六年六月)

		1 月	2 月	3 月	4 月	5 月	6 月	7 月	8 月	9 月	10 月	11 月	12 月
民國 26 年	最高	22.51	21.86	24.13	27.81	31.18	31.07	33.16	31.10	33.13	30.69	28.39	23.29
	最低	13.13	12.14	15.52	18.62	22.30	23.33	24.15	23.61	23.49	19.16	17.61	14.33
	平均	17.65	17.00	19.83	23.21	21.74	27.35	28.66	27.35	28.27	24.92	23.00	18.30
民國 27 年	最高	22.78	21.24	22.80	27.57	30.95	33.76	32.69	31.40	32.43	30.43	26.00	23.70
	最低	12.57	11.93	14.72	18.68	22.23	24.38	23.50	23.80	23.71	19.99	16.06	15.01
	平均	17.68	16.61	18.76	23.12	26.59	29.07	28.09	27.60	28.07	25.21	21.03	19.35
民國 28 年	最高	22.65	23.47	24.20	25.73	29.96	30.63	31.71	32.69	32.21	30.29	27.99	23.51
	最低	11.99	11.70	15.77	17.40	21.49	22.79	23.79	24.09	22.45	20.59	17.67	11.31
	平均	17.32	17.59	19.99	21.77	25.72	26.78	27.75	28.39	27.33	25.44	22.33	17.41
民國 29 年	最高	22.28	23.33	23.19	26.39	28.87	31.20	32.37	32.58	31.71	30.69	27.36	25.73
	最低	11.06	12.13	13.86	17.82	20.89	23.35	24.35	23.65	23.65	20.30	17.79	11.93
	平均	16.67	17.93	12.53	22.39	24.87	27.28	28.32	28.14	27.38	25.74	22.59	18.51
民國 30 年	最高	23.07	23.29	22.97	26.80	30.59	31.56	33.17	33.79	32.08	30.97	27.40	23.99
	最低	13.38	13.82	15.08	18.15	22.27	23.33	24.92	24.77	23.45	20.64	17.65	15.35
	平均	18.23	18.56	19.03	22.43	26.43	27.69	29.05	29.28	27.77	25.31	22.52	19.37
民國 31 年	最高	21.11	22.39	27.33	29.09	31.00	33.47	32.75	33.14	31.74	30.67	27.32	22.71
	最低	11.39	13.97	16.81	13.54	21.89	24.03	24.48	24.18	22.65	21.05	17.09	12.35
	平均	16.25	18.18	22.07	22.32	26.45	28.75	28.61	28.66	27.59	25.36	22.21	17.53
民國 32 年	最高	20.84	21.69	25.22	26.86	31.17	31.44	32.17	31.93	33.30	30.64	27.41	24.12
	最低	10.69	11.50	16.35	18.11	22.01	23.59	24.40	23.81	23.70	19.76	17.72	13.41
	平均	15.75	16.60	20.79	22.48	26.59	27.52	28.29	27.87	28.50	25.30	22.53	18.76
民國 33 年	最高	23.66	22.69	23.59	27.47	30.15	30.89	33.01	32.54	33.04	31.44	28.57	20.43
	最低	13.66	12.48	13.78	19.19	21.84	23.24	23.95	24.30	23.69	20.90	19.04	12.63
	平均	18.66	17.59	18.69	23.33	26.00	27.02	28.48	28.42	28.37	26.17	23.31	16.55
民國 34 年	最高	21.25	17.70	24.32	27.50	28.94	32.32	33.48	32.55	31.52	28.03	29.14	24.18
	最低	11.11	11.35	13.97	18.52	20.35	23.87	24.85	23.66	23.66	17.74	19.36	13.00
	平均	16.18	14.52	19.14	22.91	24.50	23.99	29.10	23.10	27.74	23.91	23.50	18.50
民國 35 年	最高	24.70	24.00	26.30	29.30	31.20	30.32	32.50	33.20	32.70	29.40	28.10	23.60
	最低	12.90	12.70	16.70	18.90	22.90	24.30	24.40	25.00	24.00	19.60	17.90	14.10
	平均	17.90	17.60	20.90	23.80	26.40	27.70	27.80	28.40	27.70	23.60	21.30	18.00

材料來源：根據建設局都市計劃書調查資料編製

臺中市氣象概況

7、最近十年間最大濕度

(民國卅六年六月)

		1 月	2 月	3 月	4 月	5 月	6 月	7 月	8 月	9 月	10 月	11 月	12 月
民國 26 年	最高	93.9	93.2	93.9	94.6	91.8	93.7	83.5	91.4	93.3	91.8	91.8	92.1
	最低	48	35	52	51	50	53	52	56	47	36	43	43
	平均	84	79.3	84.3	82.1	78.6	83.5	79.6	84.4	77.9	74.8	77.7	91.0
民國 27 年	最高	93.4	92.4	92.0	93.0	92.4	89.4	92.1	92.8	93.4	93.2	88.8	93.4
	最低	42	38	45	42	52	46	48	56	50	43	43	41
	平均	79.2	82.1	82.6	79.3	78.8	73.5	78.9	92.6		76.0	76.1	91.0
民國 28 年	最高	92.0	93.3	94.0	92.3	93.5	91.7	93.3	96.1	92.5	94.6	92.5	91.8
	最低	38	20	43	41	32	51	41	42	46	42	47	33
	平均	83.6	76.4	83.6	81.1	82.1	81.3	83.1	79.5	77.5	8.10	78.8	74.9
民國 29 年	最高	93.6	91.1	92.4	91.0	93.3	95.5	93.0	92.5	92.0	94.4	93.6	89.7
	最低	28	37	41	35	43	53	55	50	49	39	39	33
	平均	76.2	75.7	80.3	78.5	82.3	84.7	80.2	78.7	77.6	79.9	77.0	73.0
民國 30 年	最高	91.3	92.3	92.9	94.4	92.7	94.8	90.0	91.3	92.9	91.9	93.0	94.1
	最低	37	42	43	45	51	49	49	46	49	43	37	39
	平均	81.1	82.4	82.9	83.6	79.8	82.7	76.3	75.8	77.4	75.5	79.2	81.1
民國 31 年	最高	93.6	91.6	92.1	91.7	93.2	91.3	93.6	91.3	92.3	91.0	91.3	92.0
	最低	32	51	41	47	49	59	50	46	42	42	39	35
	平均	76.0	81.2	77.9	81.3	82.9	81.6	83.6	83.9	78.3	76.5	78.1	76.7
民國 32 年	最高	88.3	91.1	93.0	93.9	92.1	91.7	72.7	92.9	93.0	91.7	91.0	89.7
	最低	39	37	44	39	46	45	50	53	41	39	36	33
	平均	75.3	73.4	80.3	79.3	78.3	82.0	81.9	82.8	77.5	74.5	77.5	77.3
民國 33 年	最高	92.7	90.0	91.5	93.7	93.5	94.3	93.3	91.9	92.9	90.7	93.0	88.3
	最低	40	43	33	44	40	51	47	45	39	36	37	45
	平均	80.9	77.5	79.1	82.4	82.7	84.3	83.7	80.7	77.3	74.4	76.7	81.0
民國 34 年	最高	91.1	93.3	92.5	93.8	93.3	99.3	99.3	99.3	94.4	87.1	74.9	90.3
	最低	27	46	37	35	51	51	63	63	53	36	41	33
	平均	73.7	87.9	83.5	73.1	88.3	91.1	91.5	93.9	83.5	74.1	73.7	73.0
民國 35 年	最高	—	—	—	—	—	—	—	—	—	—	—	—
	最低	36	34	45	18	43	47	40	48	51	38	31	44
	平均	73.3	75.3	79.1	71.4	79.3	79.1	79.7	78.3	83.0	77.1	74.6	73.3

材料來源：根據建設局都市計劃書調查資編製

臺中市氣象概況

8、最近十年來天氣日數

(民國卅六年六月)

	總計	共計				
		快晴	霧	雲	不照	雨
民國 26 年 度	349	33	17	146	34	119
民國 27 年 度	341	48	12	121	30	130
民國 28 年 度	389	56	22	166	33	107
民國 29 年 度	386	49	21	154	26	136
民國 30 年 度	438	48	21	174	41	155
民國 31 年 度	382	60	26	151	28	117
民國 32 年 度	344	69	11	126	26	112
民國 33 年 度	385	47	14	144	31	139
民國 34 年 度	353	59	13	104	30	147
民國 35 年 度	336	54	29	136	17	100

	1 月					2 月				
	快晴	霧	雲	不照	雨	快晴	霧	雲	不照	雨
民國 26 年 度	0	5	10	4	7	5	2	9	4	6
民國 27 年 度	1	1	7	0	6	14	6	5	5	14
民國 28 年 度	11	4	8	3	6	7	4	4	0	1
民國 29 年 度	10	0	7	2	4	6	2	7	1	5
民國 30 年 度	6	5	13	4	14	1	3	20	3	14
民國 31 年 度	6	6	13	1	8	2	2	13	3	11
民國 32 年 度	5	6	10	1	6	6	4	10	2	9
民國 33 年 度	5	9	5	0	2	9	0	8	2	6
民國 34 年 度	6	3	11	1	11	0	2	23	13	29
民國 35 年 度	10	0	2	0	4	13	1	3	1	4

8、最近十年間天氣日數 (續一)

		3 月					4 月				
		快 晴	霧	雲	不 照	雨	快 晴	霧	雲	不 照	雨
民 國	2 6 年 度	4	1	18	2	18	4	2	11	1	19
民 國	2 7 年 度	2	1	18	6	15	5	0	11	3	12
民 國	2 8 年 度	2	0	20	4	9	2	1	19	7	16
民 國	2 9 年 度	4	3	14	6	14	3	2	16	1	11
民 國	3 0 年 度	4	0	21	11	21	1	3	21	4	18
民 國	3 1 年 度	8	8	9	1	4	2	1	13	3	10
民 國	3 2 年 度	2	0	7	5	13	4	2	13	3	8
民 國	3 3 年 度	5	1	15	4	17	1	1	17	4	15
民 國	3 4 年 度	5	2	12	3	15	4	1	16	3	9
民 國	2 5 年 度	3	1	15	4	10	3	2	10	0	1

		5 月					6 月				
		快 晴	霧	雲	不 照	雨	快 晴	霧	雲	不 照	雨
民 國	2 6 年 度	2	1	13	1	2	0	0	21	6	3
民 國	2 7 年 度	1	0	16	2	9	0	0	10	6	10
民 國	2 8 年 度	1	3	24	1	16	0	0	22	7	7
民 國	2 9 年 度	2	1	24	6	17	0	0	26	2	25
民 國	3 0 年 度	2	1	16	4	12	1	0	22	4	18
民 國	3 1 年 度	2	0	17	4	16	1	1	19	2	13
民 國	3 2 年 度	3	0	6	1	6	1	0	16	2	21
民 國	3 3 年 度	1	0	21	6	18	0	0	22	6	22
民 國	3 4 年 度	5	0	1	4	21	1	0	7	1	16
民 國	3 5 年 度	0	0	16	3	16	0	1	21	3	13

8、最近十年間天氣日數 (續二)

				7 月					8 月					9 月				
				快晴	霧	雲	不照	雨	快晴	霧	雲	不照	雨	快晴	霧	雲	不照	雨
民國	26	年	度	0	0	10	0	21	1	0	21	9	19	0	1	7	1	2
民國	27	年	度	0	0	15	3	20	0	0	7	3	23	0	0	5	0	7
民國	28	年	度	0	0	23	6	18	1	0	10	2	12	5	1	13	2	10
民國	29	年	度	3	0	20	1	21	0	5	15	2	16	7	0	6	1	16
民國	30	年	度	0	0	16	1	15	2	0	11	0	14	6	0	9	2	11
民國	31	年	度	0	0	19	5	15	1	0	9	2	12	9	1	13	2	10
民國	32	年	度	1	0	14	2	20	1	0	15	2	18	8	0	2	0	2
民國	33	年	度	1	0	7		20	1	0	12	1	18	4	0	6	0	5
民國	34	年	度	1	0	11	0	9	2	0	1	1	16	2	0	3	0	16
民國	35	年	度	0	0	19	2	18	0	1	15	0	15	1	3	10	1	9

				10 月					10 月					12 月				
				快晴	霧	雲	不照	雨	快晴	霧	雲	不照	雨	快晴	霧	雲	不照	雨
民國	26	年	度	11	0	7	0	2	4	1	6	0	4	2	3	13	6	10
民國	27	年	度	12	2	5	0	5	9	1	10	1	4	4	1	12	1	5
民國	28	年	度	7	5	10	2	7	4	2	8	2	4	16	2	5	2	1
民國	29	年	度	7	5	1	4	5	5	2	7	0	6	2	1	3	0	0
民國	30	年	度	14	1	5	1	1	7	2	7	1	6	4	6	13	6	11
民國	31	年	度	10	3	7	0	5	13	2	7	3	5	6	2	12	2	8
民國	32	年	度	21	0	1	0	0	9	2	9	4	4	8	3	13	4	5
民國	33	年	度	12	1	1	0	0	5	3	8	2	3	2	0	22	6	14
民國	34	年	度	19	0	5	2	4	15	1	2	1	5	1	4	12	1	5
民國	35	年	度	8	10	12	1	4	12	4	4	0	2	4	6	9	2	5

附記：本表天氣日數根據測量所抄錄幾種重要天氣列上
 材料來源：根據建設局調查編製之都市計劃書資料編製

本府暨所屬機關現職人員

1、性 別

(民國三十六年七月末)

	總 計	男	女
總 計	934	771	163
本 府	146	139	7
中 等 學 校	34	26	8
國 民 學 校	335	209	126
警 察 局	146	146	
稅 捐 稽 征 處	72	67	5
衛 生 院	25	15	10
區 公 所	176	169	7

本府暨所屬機關現職人員

2、官 等

	總 計	本 府	中 等 校	國 民 校	警 察 局	稅 捐 稽 征 處	衛 生 院	區 公 所
總 計	934	146	34	335	146	72	25	176
簡 任 待 任	1	1	—	—	—	—	—	—
簡 任 待 任	22	16	—	—	1	4	1	—
委 任 待 任	1	—	—	—	—	—	1	—
委 任 待 任	302	105	—	—	40	56	21	10
委 任 待 任	94	—	—	—	94	—	—	—
聘 任 員	369	—	34	335	—	—	—	—
雇 員	125	24	—	—	11	12	2	76

附 記： (1) 學校教職員為便於計算起見均列入聘任項內 (2) 警員全以委任待遇列入

臺中市政府暨機關組織系統表

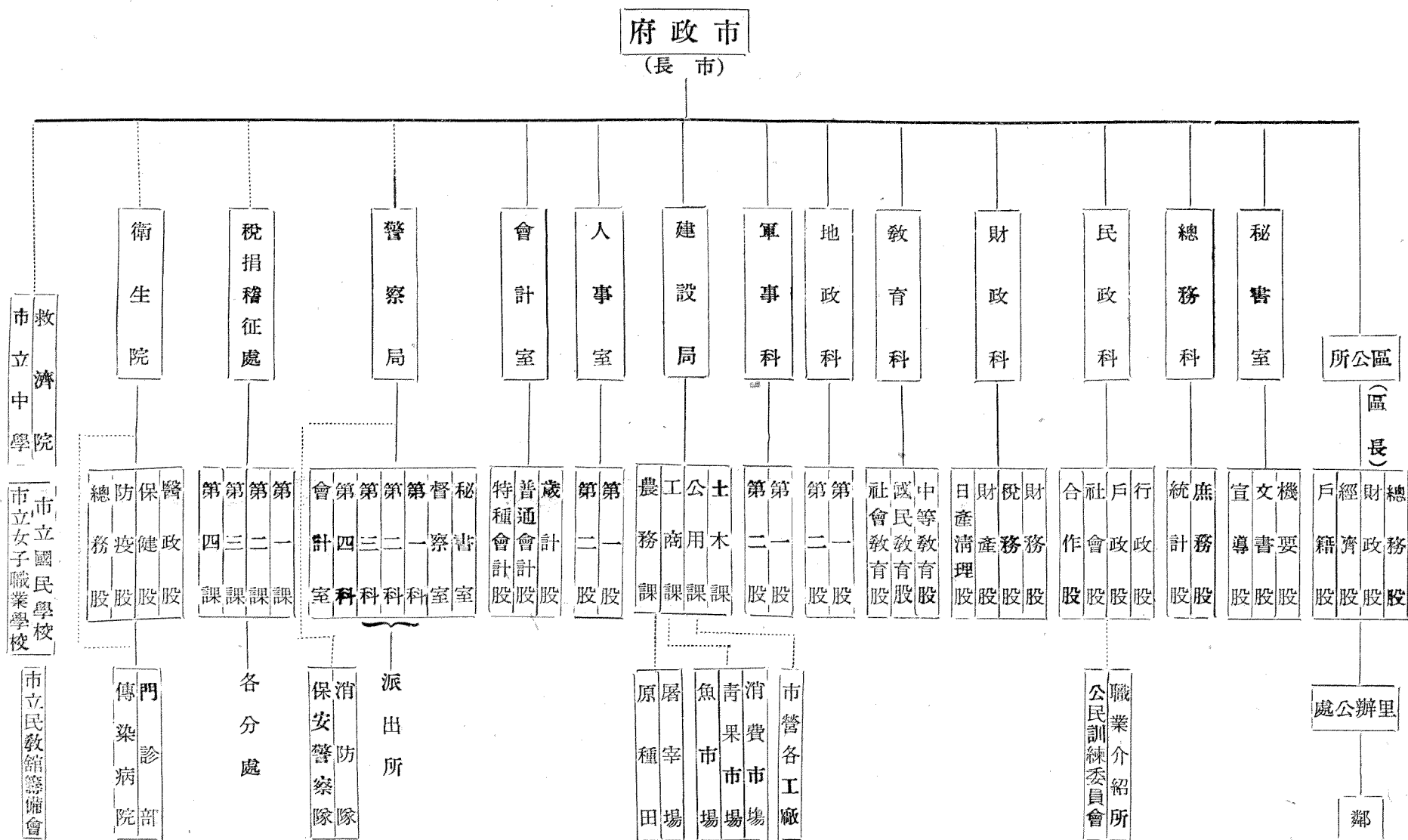

註……係代表
附屬單位或機關

本府暨所屬機關現職人員

1. 性 別

(民國卅六年七月末)

	總 計	男	女
總 計	934	771	163
本 府	146	139	7
中 等 學 校	34	26	8
國 民 學 校	335	209	126
警 察 局	146	146	—
稅 捐 稽 征 處	72	67	5
衛 生 院	25	15	10
區 公 所	176	169	7

本府暨所屬機關現職人員

2. 官 等

	總 計	本 府	中 等 學 校	國 民 學 校	警 察 局	稅 捐 稽 征 處	衛 生 院	區 公 所
總 計	934	146	34	335	146	72	25	176
簡 任 待 遇 任 員	1	1	—	—	—	—	—	—
簡 任 待 遇 任 員	22	16	—	—	1	4	1	—
委 任 待 遇 任 員	1	—	—	—	—	—	1	—
委 任 待 遇 任 員 (2)	302	105	—	—	49	56	21	100
委 任 待 遇 任 員 (1)	94	—	—	—	94	—	—	—
聘 任 員	369	—	34	335	—	—	—	—
履 員	123	24	—	—	11	12	2	76

附 記： (1) 學校教職員為便於計算起見均列入聘任項內 (2) 警員全以委任待遇列入

本府暨所屬機關現職人員 (續)

3、籍貫

(民國三十六年七月底)

		總計	本府	中等學校	國民學校	警察局	稅捐征稽處	衛生院	各區公所
總計		934	146	34	335	140	72	25	176
本省		796	88	22	309	119	12	24	172
臺中	中南	752	82	19	297	101	59	23	171
臺南	竹	20	1	1	2	4	—	1	1
新高	維	18	2	1	10	2	3	—	—
高臺	北	3	1	1	—	1	—	—	—
花蓮	港	2	2	—	—	—	—	—	—
外省		131	58	12	26	27	10	1	4
廣東	東建	47	31	5	1	7	3	—	—
福建	江北	78	23	5	21	17	7	1	4
浙	北	3	2	2	2	2	—	—	—
湖	東	1	1	—	—	—	—	—	—
山	北	1	1	—	—	—	—	—	—
河	東	1	—	—	1	—	—	—	—
江	北	1	—	—	1	—	—	—	—
湖	蘇	1	—	—	—	1	—	—	—
未詳	南	—	—	—	—	—	—	—	—

本府暨所屬機關現職人員 (續)

4、年 齡

(民國三十六年七月底)

	總 計	本 府	中等學校	國民學校	警 察 局	稅捐稽征處	衛 生 院	區 公 所
總 計	934	146	34	335	146	72	25	176
20 歲 以 下	65	6	2	31	5	2	1	15
20 ——— 25	381	33	9	189	73	31	8	47
26 ——— 30	199	41	5	59	38	17	8	40
31 ——— 35	121	35	6	22	20	10	3	25
36 ——— 40	83	21	7	20	5	9	2	24
41 ——— 45	45	4	3	20	4	2	1	11
46 ——— 50	21	4	1	9	—	1	1	5
51 ——— 55	5	1	—	—	—	1	1	2
56 ——— 60	6	—	1	—	1	—	—	4
60 以 上 者	—	—	—	—	—	—	—	—
未 詳	—	—	—	—	—	—	—	—

本府暨所屬機關現職人員

5、學 歷

(續) (民國卅六年七月底)

	總 計	本 府	中 等 學 校	國 民 學 校	警 察 局	稅 捐 征 處	衛 生 院	區 公 所
總 計	934	146	34	335	146	72	35	176
國內 外 專 科 及 大 學	43	22	5	1	—	5	6	—
畢 業	36	17	4	1	—	5	6	3
肄 業	7	5	1	—	—	—	—	1
高級 中 學 或 高 級 職 業 師 範 學 校	564	83	29	322	5	36	5	79
畢 業	553	85	29	318	5	36	5	74
肄 業	11	2	—	4	—	—	—	5
初 級 中 學 或 初 級 職 業 師 範 學 校	3	3	—	—	—	—	—	—
畢 業	3	3	—	—	—	—	—	—
肄 業	—	—	—	—	—	—	—	—
國 民 學 校	161	15	—	4	48	12	3	79
畢 業	161	15	—	4	48	12	3	79
肄 業	—	—	—	—	—	—	—	—
短 期 訓 練 業 務	49	11	—	6	—	17	6	9
畢 業	48	11	—	6	—	16	6	9
取 得 資 格 者	1	—	—	—	—	1	—	—
其 他 業 務	111	7	—	2	9	2	3	—
畢 業	111	7	—	2	9	2	3	—
肄 業	—	—	—	—	—	—	—	—

本府暨所屬機關現職人員 (續)

6. 薪 俸

(民國卅六年七月底)

	總 計	本 府	中 等 學 校	國 民 學 校	警 察 局	稅 捐 稽 征 處	衛 生 院	區 公 所
總 計	934	146	34	335	146	72	25	176
40 元	4	—	—	—	—	—	—	4
45 元	3	—	1	—	—	—	—	3
50 元	23	—	—	2	—	—	—	21
55 元	65	3	1	17	17	—	—	25
60 元	129	3	—	46	9	2	2	20
65 元	61	12	—	26	9	2	2	10
70 元	113	7	1	52	17	12	2	20
75 元	54	7	—	11	6	14	3	15
80 元	112	14	1	60	9	8	1	19
85 元	28	4	1	5	6	3	1	8
90 元	88	12	—	55	5	13	1	3
100 元	53	—	3	12	15	—	4	7
110 元	30	12	—	11	1	3	1	5
120 元	33	10	7	10	7	1	1	3
130 元	21	8	4	7	1	1	—	—
140 元	28	11	1	11	2	1	2	—
160 元	27	7	5	7	1	—	—	4
180 元	25	9	2	3	—	1	—	9
200 元	8	6	1	—	—	1	—	—
220 元	4	2	1	—	—	1	—	—
240 元	2	—	2	—	—	—	—	—
260 元	8	4	2	—	—	1	1	—
300 元	2	1	1	—	—	—	—	—
320 元	2	1	1	—	—	—	—	—
340 元	1	—	—	—	—	—	—	—
360 元	2	2	2	—	—	—	—	—
400 元	1	1	1	—	—	—	—	—
500 元	1	—	—	—	—	—	—	—

附 記：(1) 本表係卅六年七月底所有人員加以計算但兼職者未列入
 材料來源：人事室抄送資料編製

文 件 統 計

1、收 發 文

(民國卅五年至卅六年六月末)

	總 計		收 文		發 文	
			件 數	百分比	件 數	百分比
35 年 度	21,466		12,852	59.81	8,314	40.13
36年1月—6月	12,555		7,645	60.89	4,910	39.11

2、歸 檔 文 件

(35年36年6月末)

	總 計		3 5 年		36年 度 (1月—6月末)	
	卷 宗 數	百分比	卷 宗 數	百分比	卷 宗 數	百分比
總 計	2,710	100.00	2,040	100.00	675	100.00
總 務 類	830	30.57	684	33.53	146	21.62
民 政 類	651	23.97	478	23.43	173	25.61
財 務 類	533	19.63	405	19.86	128	18.96
經 建 類	511	18.82	343	16.81	168	24.83
教 育 類	190	7.01	130	6.37	60	8.89

材 料 來 源：秘書室文書股抄送資料編製

本 市 人 口

(民國三十六年六月)

	面 積	里 數	鄰 數	戶 數	人 口			人口密度 (每平方公 里人數)	每 戶 平 均 人 數	性 比 例 (每百女子 當男女數)	壯 丁 人 數	學 令 兒 童 數 (六—十二歲)	外 僑 戶 口 數			
					人 共 計	男	女						戶 數	人 口		
														小 計	男	女
總 計	163.4256	163	1675	25045	11,144	70,230	69,914	863.65	5.64	100.45	26,125	21,823	89	120	26	94
舊 市 區	29.3155	116	1,236	17,444	92,645	16,863	45,782	3,128.26	5.31	102.36	17,393	13,346	87	118	26	92
中 區	0.88	24	256	4,331	22,000	10,970	11,037	25,000.00	5.27	99.45	4,343	3,016	34	37	7	30
東 區	9.2855	20	250	3,600	19,580	9,949	9,731	2,108.67	5.43	101.21	3,586	2,809	8	8	1	7
南 區	5.48	19	211	2,765	15,072	7,660	7,412	2,653.52	5.45	103.34	2,811	2,359	16	31	8	23
西 區	6.88	26	260	3,251	17,745	9,330	3,415	2,583.73	5.45	100.87	3,030	2,409	19	28	8	20
北 區	6.93	27	259	3,497	18,248	6,054	6,194	2,621.84	5.21	98.47	3,023	2,753	10	14	2	12
擴 大 區	133.3101	47	439	7,601	45,499	24,367	2,4132	362.47	6.32	100.97	8,732	8,482	2	2	8	2
南 屯 區	31.2154	12	114	1,986	12,087	6,037	6,050	190.39	6.08	99.28	2,118	2,152	1	1	1	1
西 屯 區	30.7691	15	118	2,578	16,049	8,115	7,934	403.55	6.22	102.28	2,994	2,771	—	—	—	—
北 屯 區	62.7751	20	207	3,943	20,363	10,215	10,148	324.33	6.69	100.65	3,620	3,559	1	1	1	1

附 記：面積係根據省府公佈者；分區面積民政科行政股計算者

本市二十年來人口

1、籍 別

	總 計	本 省 人	外 省 人	外 國 人	增 減 (△)	增 減 %
民國 16 年 首	45,044	32,769	1,081	11,194	2,132	4.93
17 年 首	47,947	35,028	1,173	11,746	2,903	6.14
18 年 首	50,750	37,048	1,291	12,411	3,803	5.84
19 年 首	54,209	39,952	1,413	12,844	3,459	6.81
20 年 首	57,359	42,308	1,330	13,721	3,150	5.81
21 年 首	61,857	46,396	1,311	14,150	4,498	7.84
22 年 首	64,991	48,827	1,343	14,821	3,134	5.96
23 年 首	68,414	51,566	1,553	15,295	3,423	5.26
24 年 首	71,742	54,028	1,752	15,962	3,328	4.86
25 年 首	74,839	56,330	2,020	16,499	3,097	4.31
26 年 首	76,590	58,555	1,036	16,999	1,751	2.33
27 年 首	79,570	61,439	994	17,137	2,978	3.88
28 年 首	81,514	63,083	926	12,605	2,046	2.57
29 年 首	87,119	67,786	980	18,353	5,505	6.74
30 年 首	97,592	76,767	1,034	19,791	10,473	5.15
31 年 首	101,272	80,129	1,052	20,091	3,980	3.58
32 年 首	103,386	81,651	1,111	20,614	2,114	2.30
33 年 首	103,708	81,111	1,002	21,595	△ 78	△ 0.07
34 年 首	101,934	76,926	914	24,094	△ 1,374	△ 1.33
25 年 末	82,508	81,012	1,369	127	△ 19,426	△ 23.74

附 記：民國三十四年以前外國人含日本人及朝鮮人
 材料來源：根據建設局都市計劃書調查資料編製

本市近二十年來人口自然增減

	人 口 總 數	自 然 增 減 (Δ) 數			增 減 (Δ) %		
		小 計	出 生	死 亡	小 計	出 生	死 亡
民國16年度	45,044	—	—	—	—	—	—
17年度	47,947	—	—	—	—	—	—
18年度	50,750	—	—	—	—	—	—
19年度	54,209	—	—	—	—	—	—
20年度	57,359	1,339	2,321	983	20.34	40.46	17.12
21年度	61,857	1,568	2,390	1,022	22.13	33.63	16.52
22年度	64,991	1,403	2,456	1,053	21.53	37.78	16.20
23年度	68,414	1,510	2,663	1,156	22.27	33.96	16.39
24年度	71,742	1,478	2,780	1,302	20.60	33.74	18.14
25年度	74,339	1,648	2,324	1,131	22.02	37.73	15.78
26年度	76,590	1,715	3,063	1,348	22.39	39.99	17.30
27年度	79,570	1,622	2,993	1,236	20.38	36.54	16.16
28年度	81,614	1,455	3,108	1,655	17.32	33.93	17.32
29年度	87,119	1,845	3,204	1,358	21.18	36.77	15.58
30年度	97,592	1,715	2,974	1,259	17.57	30.47	12.90
31年度	101,272	2,425	3,907	1,482	23.94	33.57	14.63
32年度	103,383	1,934	3,483	1,552	18.70	33.71	15.00
33年度	103,308	1,312	3,367	1,315	17.33	33.49	17.33
34年度	101,934	△ 49	2,521	2,570	43.07	24.73	25.21
35年度	83,508	632	1,357	725	76.59	16.44	8.73

附 記：(1) 三十五年度係七月至十二月之記錄
 資料來源：根據建設局都市計劃表調查資料編製

本市二十年來人口之移動增減

	總人口數	移 動 增 減 (△) 數			增 減 (△) %		
		小 計	遷 入	遷 出	小 計	遷 入	遷 出
民國 16 年	45,044	—	—	—	—	—	—
17 年	47,947	—	—	—	—	—	—
18 年	50,750	—	—	—	—	—	—
19 年	54,209	—	—	—	—	—	—
20 年	57,359	1,811	8,199	9,388	31.57	142.94	111.33
21 年	61,357	3,130	8,361	5,231	59.59	135.16	84.76
22 年	64,991	1,731	9,018	7,287	26.63	138.75	112.04
23 年	68,414	1,913	9,365	7,952	27.96	144.19	116.23
24 年	71,742	1,850	8,837	6,987	25.78	123.17	97.33
25 年	74,339	1,454	8,504	7,050	19.42	113.83	94.25
26 年	76,590	36	8,537	8,501	0.47	111.46	110.91
27 年	79,570	1,356	10,150	9,094	17.04	131.33	114.25
28 年	81,614	591	7,499	6,908	7.24	91.88	84.67
29 年	87,119	3,659	14,342	10,983	42.00	168.04	126.11
30 年	97,597	—	—	—	—	—	—
31 年	101,271	—	—	—	—	—	—
32 年	103,287	—	—	—	—	—	—
33 年	103,398	—	—	—	—	—	—
34 年	101,338	—	—	—	—	—	—
35 年	82,508	△ 118	3,427	3,545	△ 1.430	41.50	42.00

附 記：民國三五年之遷出遷入僅為自七月至十二月下半年記錄
 材料來源：根據建設局都市計劃書調查資料編製

人 口

1、常 住 人 口 性 別

(民國卅五年十二月末)

	里	鄰	戶	人 口		
				共 計	男	女
總 計	161	1,681	22,248	129,831	65,383	64,448
舊 市 區	116	1,241	15,089	82,508	41,583	40,925
中 區	24	255	3,623	18,780	9,203	9,577
東 區	20	256	3,142	17,611	8,941	8,770
西 區	26	260	2,646	14,923	7,892	7,031
南 區	19	212	2,527	14,985	7,109	6,976
北 區	27	258	3,151	17,109	8,538	8,571
新 市 區	45	440	7,159	47,323	23,900	23,523
西 屯 區	13	118	2,341	15,451	7,344	7,607
南 屯 區	12	114	1,888	12,150	6,035	6,035
北 屯 區	20	208	2,932	10,722	9,891	9,331

附 記 新三區係卅六年三月併入上列數字係臺中縣移報數字
 材料來源 民政科戶政股抄送資料編製

現 住 人 口

2、種 族 分 配

(民國卅六年五月末)

		總 計			漢 族			高 山 族			外 僑		
		共 計	男	女	共 計	男	女	共 計	男	女	共 計	男	女
總 計		142,275	70,779	69,496	141,116	70,749	69,363	9	7	2	115	22	93
中 區		21,795	10,833	10,912	21,761	10,830	10,881				37	6	31
東 區		19,444	9,785	9,659	19,433	9,784	9,652				8	1	7
南 區		14,974	7,625	7,349	14,941	7,614	7,327	4	3	1	29	8	21
西 區		17,544	9,210	8,334	17,515	9,203	8,312				30	7	23
北 區		18,039	8,955	9,084	18,009	8,955	9,075				9		9
南 屯 區		12,037	6,016	6,021	12,035	6,016	6,019				1		1
西 屯 區		18,077	8,124	7,953	17,977	8,124	7,953						
北 屯 區		20,365	10,181	10,184	20,321	10,177	10,144	5	4	1	1		1

		外 僑														
		日 本 人			韓 國 人			琉 球 人			蘇 聯 人			西 班 牙 人		
		共 計	男	女	共 計	男	女	共 計	男	女	共 男	計	女	共 計	男	女
總 計		107	20	87	5		5	1		1	1	1		1	1	
中 區		32	5	27	3		3	1		1				1	1	
東 區		8	1	7												
南 區		28	8	20	1		1									
西 區		28	6	22	1		1				1	1				
北 屯 區		9		9												
南 屯 區		1		1												
西 屯 區		1		1												

註：(1) 本表為事變後特查
材料來源 民政科戶政股抄送資料編製

現 住 人 口

3、職 業 公 配

(民國三十六年五月)

		總 計	農 業	礦 業	工 業	商 業	交 通 運 輸	公 務	自 由 職 業	人 服 務 事 務	其 他	無 業	就 學	備 註	
總 計	共 計	97,395	17,395	7	5,721	7,598	1,191	3,589	1,804	7,087	2,706	40,174	9,623	六 七 人、與 總 人 口 三 百 分 比 爲 三 〇、五 五 1、未 滿 十 二 歲 之 兒 童 數 爲 四 二、八 四 五 人 男 二 二、七 七 八 人 男 女 二 一、〇	
	男	49,000	14,186	7	5,119	6,664	1,044	2,960	1,434	2,943	2,119	6,456	6,068		
	女	48,395	37,09	—	602	934	147	629	370	4,144	587	33,718	3,555		
	中 區	男	8,045	40	3	1,330	2,428	186	576	251	218	413	1,350		771
	女	8,318	2	—	111	304	48	200	80	346	281	6,244	690		
	東 區	男	6,770	885	—	1,354	1,350	207	355	58	522	78	841		1,119
	女	6,755	75	—	171	184	9	70	10	238	12	5,334	652		
	西 區	男	6,387	864	—	536	720	113	883	268	99	653	979		1,237
	女	5,520	58	—	44	80	13	153	83	129	83	4,554	315		
	南 區	男	5,329	1,259	—	783	533	241	371	240	247	456	751		418
	女	5,330	73	—	132	75	28	54	42	132	53	4,194	247		
	北 區	男	5,832	866	—	878	1,081	166	368	325	288	195	1,427		238
	女	5,981	112	—	116	165	27	95	63	346	82	4,739	233		
	西 屯 區	男	5,337	3,294	—	64	161	24	138	93	540	23	454		516
	女	5,409	268	—	—	15	2	10	15	146	2	4,752	199		
	南 屯 區	男	3,938	2,551	—	72	122	23	101	109	418	35	150		357
	女	4,076	212	4	28	19	—	3	43	341	1	3,249	176		
北 屯 區	男	7,349	4,127	—	63	230	84	167	90	611	261	4	1,412		
女	7,303	2,909	—	—	92	20	38	29	2,462	70	632	1,031			

附 註 (1) 本表爲事變後查根
 材料來源 (2) 未滿十二歲者不列本表內民政科戶政股抄送資料編製

現 住 人 口

4、職 業 分 配 百 分 比

(民國卅六年五月)

		總 計	中 區	東 區	西 區	南 區	北 區	西 屯 區	南 屯 區	北 屯 區	備 註
總 計	人 數	97,373	16,363	13,534	11,910	10,359	11,813	10,746	8,014	14,634	
	百 分 比	100.00	100.00	100.00	100.00	100.00	100.00	100.00	100.00	100.00	
農 業	人 數	17,895	42	930	922	1,332	978	3,562	2,763	7,336	
	百 分 比	18.37	25	7.09	7.74	12.85	8.27	33.14	34.47	50.12	
礦 業	人 數	7	3	—	—	—	—	—	4	—	
	百 分 比	7.2	2	—	—	—	—	—	5	—	
工 業	人 數	5,721	1,420	1,525	610	915	994	94	100	63	
	百 分 比	5.87	8.67	11.26	5.15	8.83	8.41	0.87	1.24	0.43	
商 業	人 數	7,593	2,732	1,543	800	638	1,246	176	441	322	
	百 分 比	7.80	16.39	11.40	6.71	6.15	10.54	1.63	1.75	2.20	
交 通 運 輸	人 數	1,173	234	216	126	269	193	26	23	86	
	百 分 比	1.20	1.43	1.59	1.05	2.59	1.63	0.24	0.28	0.58	
公 務	人 數	3,589	779	426	1,039	425	463	143	104	205	
	百 分 比	3.68	4.76	3.14	8.72	4.12	3.91	1.37	1.29	1.40	
自 職 其 人 服 無 就	人 數	1,334	331	68	356	282	388	108	152	119	
	百 分 比	2.77	2.02	0.50	2.99	2.72	3.28	1.00	1.89	0.81	
山 業 他 事 務 業 學	人 數	2,706	694	90	744	509	277	25	36	331	
	百 分 比	2.77	4.24	0.66	6.24	4.91	2.34	0.24	0.44	2.26	
人 服 無 就	人 數	7,083	554	760	228	379	634	686	759	3,073	
	百 分 比	7.27	3.45	5.61	1.91	3.65	5.36	6.38	9.47	20.99	
無 就	人 數	40,174	8,094	6,175	5,533	4,915	6,166	5,206	3,399	656	
	百 分 比	41.75	49.46	45.92	46.45	47.73	52.19	48.44	42.41	4.48	
就	人 數	9,334	1,470	1,771	1,552	655	474	715	533	2,443	
	百 分 比	9.33	8.93	13.08	13.03	6.41	4.01	6.65	6.55	16.69	

附 記：本表係事總及特查
材料來源：民政科戶政股抄送資料編製

現 住 人 口

5、職 業 分 配

(民國三十五年度)

		性 別	共 計	農 業	礦 業	工 業	商 業	交 輸 通 運	公 務	自 由 職 業	人 事 服 務	其 他	無 業
總 計	合 計		82,929	13,832	4	4,907	5,612	1,041	2,978	1,778	4,783	1,976	46,018
	男		41,570	13,201	3	4,505	5,118	943	2,562	1,431	2,640	1,567	9,600
舊市區	女		41,359	631	1	402	494	98	416	347	2,143	409	36,418
	男		26,798	2,765	2	4,731	4,738	896	2,218	1,101	1,379	1,467	6,953
中 區	女		26,833	255	1	333	470	97	334	283	1,769	333	2,283
	男		5,799	33	1	1,074	1,335	116	440	220	193	255	1,567
東 區	女		6,344	2	—	68	1,53	23	121	43	271	145	2,518
	男		5,717	855	—	1,215	726	312	366	97	579	159	1,393
西 區	女		5,675	53	1	100	59	13	53	12	931	42	4,406
	男		5,252	826	1	474	601	87	725	221	63	520	1,734
南 區	女		4,537	50	—	28	62	23	36	109	66	63	4,075
	男		4,535	1,210	—	711	523	233	311	216	227	300	799
北 區	女		4,763	62	—	135	81	9	51	45	106	61	3,993
	男		5,195	826	—	807	1,016	148	376	347	317	203	1,455
新市區	女		5,084	83	—	52	115	9	93	74	395	72	4,311
	男		14,772	9,136	1	224	382	47	344	330	1,261	100	2,647
西 屯 區	女		14,526	376	—	19	74	1	32	61	374	21	13,615
	男		5,025	3,083	—	92	160	19	149	68	497	18	954
南 屯 區	女		4,934	617	—	1	13	—	9	14	161	1	4,163
	男		3,679	2,169	—	74	103	21	81	139	254	12	527
北 屯 區	女		3,352	55	—	16	5	—	4	24	31	—	3,311
	男		6,733	3,309	1	58	114	27	114	129	519	70	1,166
	女		6,190	204	—	2	6	1	19	26	129	20	5,733

附 記：(1) 本表係就年滿十二歲以上者分別列入 (2) 新三區(西屯南屯北屯)係卅六年二月併入上列數字係臺中縣移報者
 材料來源：民政科戶政股抄送資料編製

現 住 人 口

6、 籍 別

(民國卅五年十二月末)

	性 別	共 計	本 籍	非 本 籍		
				本 省 他 縣	外 省	外 國
總 計	合 計	129,831	114,590	12,775	1,371	127
	男	65,383	57,724	6,806	829	39
	女	64,448	56,866	5,969	542	88
中 區	男	9,233	6,915	1,938	337	13
	女	9,577	7,770	2,031	225	29
東 區	男	8,341	7,152	1,615	74	—
	女	8,770	7,211	1,515	38	6
西 區	男	7,892	6,301	1,419	158	14
	女	7,031	6,180	743	89	19
南 區	男	7,109	6,071	939	87	12
	女	6,976	5,935	936	50	25
北 區	男	8,538	7,489	877	172	—
	女	8,571	7,754	669	139	9
西 屯 區	男	7,341	7,840	4	—	—
	女	7,697	7,600	7	—	—
南 屯 區	男	6,065	6,065	14	1	—
	女	6,033	6,033	16	1	—
北 屯 區	男	9,891	9,891	—	—	—
	女	8,831	8,831	—	—	—

附 記：西、北、南屯三區係卅六年二月併入上列數字係根據臺中縣政府移報數字
 材料來源：民政科戶政股抄送資料編製

現 住 人 口

6、教 育 程 度

(民國卅五年十二月末)

	性 別	共 計	受 高 等 教 育		受 中 等 教 育				受 初 等 教 育				和 塾	分 識 字 者
			畢 業	肄 業	高 中		初 中		高 小		初 小			
					畢 業	肄 業	畢 業	肄 業	畢 業	肄 業	畢 業	肄 業		
總 計	共 計	105,277	863	188	2,141	1,014	2,094	3,179	17,447	7,269	2,598	10,898	2,978	44,595
	男	52,753	778	174	1,470	849	1,370	2,263	7,254	4,168	1,382	6,052	2,216	14,778
	女	52,524	85	14	691	165	724	916	10,193	3,101	1,216	4,846	762	29,817
舊 市 區	男	33,558	737	162	1,337	763	1,156	1,977	1,221	2,519	300	4,275	1,636	7,473
	女	33,419	80	10	641	147	632	797	7,505	2,079	210	3,661	540	17,148
中 區	男	7,333	225	24	387	93	373	465	2,692	420	124	1,108	301	1,116
	女	7,826	35	2	263	39	208	237	2,152	391	110	1,029	124	3,233
東 區	男	7,115	74	68	204	58	150	249	2,515	480	61	967	359	1,921
	女	7,036	3	2	62	12	78	136	1,458	380	39	788	74	4,054
西 區	男	6,506	176	24	329	423	290	626	1,820	579	—	703	316	1,220
	女	5,722	15	1	161	23	176	175	1,238	433	2	576	172	2,750
南 區	男	5,734	144	35	180	43	182	272	1,900	493	114	639	291	1,336
	女	5,723	14	3	75	17	87	144	1,174	408	54	579	80	3,033
北 區	男	6,370	118	11	187	143	161	365	2,294	533	1	808	49	1,330
	女	7,062	13	2	79	56	83	105	1,483	467	5	689	90	3,990
新 市 區	男	19,195	41	12	183	84	214	236	6,933	1,649	1,082	1,777	530	7,305
	女	19,105	5	4	51	18	92	119	2,633	1,022	1,006	1,185	222	12,699
西 屯 區	男	6,478	4	4	86	57	58	57	2,045	325	583	772	186	2,297
	女	6,302	3	—	19	8	12	31	879	192	557	453	24	4,126
南 屯 區	男	4,793	9	4	40	6	61	65	1,415	878	240	—	230	1,350
	女	4,835	1	—	12	2	19	28	591	506	224	—	179	3,323
北 屯 區	男	7,919	28	4	57	21	95	164	2,573	446	254	1,005	114	3,153
	女	7,918	1	—	23	8	61	60	1,218	324	225	732	19	5,350

附 記：(1) 本表係就八年滿六歲以上者列入

(2) 新三區(西屯、南屯、北屯)係卅六年二月併入上列數字係臺中縣政府移報

材料來源：民政科戶政股抄送資料編製

現 住 人 口

8、婚 姻 狀 況

(民國卅五年十二月末)

	性 別	共 計	未 計	有 配 偶	喪 偶	離 異
	共 計	73,347	20,713	44,692	7,673	369
總 計	男	36,332	12,135	22,230	1,822	145
	女	37,015	8,578	22,462	5,851	124
新 市 區	男	12,303	4,157	7,901	701	44
	女	13,165	3,131	8,008	2,916	19
西 屯 區	男	4,320	1,435	2,541	266	25
	女	4,352	1,038	2,535	678	1
南 屯 區	男	3,193	973	2,029	179	12
	女	3,366	735	2,054	570	7
北 屯 區	男	5,290	1,699	3,323	256	7
	女	3,447	1,323	3,349	763	2
舊 市 區	男	23,529	7,978	14,329	1,121	191
	女	23,950	5,447	14,454	3,835	114
中 區	男	5,126	1,583	3,319	197	22
	女	5,665	1,443	3,349	843	25
東 區	男	5,035	1,590	3,174	255	16
	女	5,033	958	3,212	840	29
西 區	男	4,633	1,913	2,534	193	19
	女	4,102	831	2,531	661	19
南 區	男	3,951	1,279	2,418	232	21
	女	4,009	953	2,411	613	14
北 區	男	4,778	1,503	2,914	233	24
	女	5,044	1,192	2,951	863	33

附 記：(1) 本表係新年滿十五以上之男女人口分別計算列入

(2) 新三區(西北、南)臺中縣移報數字

材料來源：民政科戶政股抄送資料編製

現 住 人 口

9、年 齡 分 配

(民國卅五年十二月末)

	性 別	共 計	未	一未	五未	六未	十未	十未	十未	十未	二未	二未	三未	三未	四未	四未	五未	五未	六未	六未	七	
			滿	滿	滿	滿	滿	滿	滿	滿	滿	滿	滿	滿	滿	滿	滿	滿	滿	滿	滿	滿
			一	五	六	十	十	十	十	十	十	十	十	十	十	十	十	十	十	十	十	十
			歲	至	至	至	至	至	至	至	至	至	至	至	至	至	至	至	至	至	至	至
總 計	合 計	129,831	4,628	15,40	4,201	14,916	6,912	10,102	9,367	5,647	8,988	9,429	9,765	7,710	6,257	4,753	3,735	2,612	2,051	1,451	1,333	
	男	65,383	2,356	7,918	2,203	7,669	3,494	5,258	5,108	2,909	5,717	4,703	3,899	3,807	3,186	2,353	1,591	1,224	912	591	432	
	女	64,448	2,272	7,484	3,995	7,247	3,418	4,844	4,359	2,758	6,039	4,726	3,866	3,909	3,071	2,400	1,650	1,390	1,139	860	901	
	中 區	男	9,200	402	1,165	300	1,033	511	673	597	356	802	728	621	589	474	318	205	154	128	63	56
	中 區	女	9,577	347	1,167	237	1,028	451	679	601	421	936	893	621	377	466	313	227	191	160	123	109
	東 區	男	8,841	351	1,149	326	974	424	632	709	353	810	674	529	488	436	321	229	194	134	103	57
	東 區	女	8,770	356	1,017	311	959	461	642	539	339	872	649	528	596	411	334	246	185	155	112	128
	西 區	男	7,892	253	905	228	897	378	613	874	488	744	575	413	436	324	220	162	117	89	56	33
	西 區	女	7,991	229	881	293	797	338	465	433	190	701	573	498	423	329	275	169	147	121	86	92
	南 區	男	7,109	251	904	229	829	379	534	511	297	633	536	458	409	363	274	173	131	105	74	43
	南 區	女	6,976	241	793	214	774	336	557	459	312	705	594	413	363	354	218	166	149	126	103	109
	北 區	男	8,538	295	1,061	308	967	438	717	671	363	669	621	499	561	429	315	216	187	119	75	62
	北 區	女	8,571	309	946	254	927	451	610	609	337	824	647	512	525	426	339	235	183	170	136	119
	西 屯 區	男	7,314	223	900	243	903	469	705	599	392	708	544	475	452	316	287	201	131	121	48	46
	西 屯 區	女	7,937	207	847	251	911	407	632	561	342	659	521	469	486	332	291	199	175	124	89	97
	南 屯 區	男	3,912	199	719	214	764	355	486	435	257	529	379	365	344	236	209	143	111	79	61	49
	南 屯 區	女	5,949	174	662	183	797	326	483	419	279	598	337	362	384	259	229	134	148	114	72	69
	北 屯 區	男	3,831	399	1,231	361	1,241	593	799	709	491	822	646	534	542	466	359	266	199	137	106	92
	北 屯 區	女	3,351	418	1,169	335	1,153	575	743	631	422	784	645	559	610	493	359	253	214	165	134	187

附 記：本表新三區(西屯、南屯、北屯)本年二月併入上列數字係臺中縣移報數字
 材料來源：民政科戶政股抄送資料編製

現 住 人 口

10、年 齡 分 配 百 分 比

(民國卅六年十二月)

年 齡 組	總 計		男 子		女 子	
	實 數	百 分 比	實 數	百 分 比	實 數	百 分 比
總 計	129,831	100.00	65,383	100.00	64,448	100.00
0 — 4	20,030	15.16	10,274	15.72	9,756	15.17
5 — 9	19,117	14.74	9,872	15.11	9,245	14.37
10 — 14	17,014	13.12	8,752	13.39	8,262	12.54
15 — 19	15,114	11.66	8,017	12.27	7,097	11.04
20 — 24	11,747	9.07	5,717	8.75	6,030	9.37
25 — 29	9,429	7.28	4,703	7.19	4,726	7.34
30 — 34	7,765	5.99	3,899	5.93	3,896	6.01
35 — 39	7,716	5.96	3,807	5.96	3,909	6.07
40 — 44	6,257	4.83	3,186	4.87	3,071	4.77
45 — 49	4,753	3.66	2,353	3.60	2,400	3.73
50 — 54	3,241	2.50	1,591	2.44	1,650	2.56
55 — 59	2,614	2.01	1,224	1.87	1,390	2.16
60 — 64	2,051	1.58	912	1.39	1,139	1.77
65 — 69	1,451	1.11	591	0.90	860	1.33
70 以 上	1,333	1.02	432	0.66	901	1.41

附 記：新三區(西.北.南屯)係臺中縣政府移報數字
 材料來源：民政科戶政股抄送資料編製

現 住 人 口

11、依 年 齡 分 配 之 性 比 例

(民國卅五年十二月)

	人 口 數			性 比 例 (每百女子當同年男子數)	性 比 例 (每百女子當同年男子數)
	共 計	男	女		
總 計	129831	65382	64448	101.59	
0 ——— 4	20,020	10,374	9,756	105.30	} 105.99
5 ——— 6	19,117	9,872	9,245	106.78	
10 ——— 14	17,314	8,752	8,262	105.93	
15 ——— 19	15,113	8,017	7,097	112.96	
20 ——— 24	11,717	5,717	6,000	94.50	} 101.87
25 ——— 29	9,128	4,703	4,726	99.31	
30 ——— 34	7,765	3,893	3,866	100.85	
35 ——— 39	7,716	3,307	3,919	97.39	
40 ——— 44	6,257	3,186	3,071	103.74	
45 ——— 49	4,752	2,353	2,400	93.04	
50 ——— 54	3,241	1,591	1,650	96.92	} 79.97
55 ——— 59	2,611	1,221	1,390	83.05	
60 ——— 64	2,359	912	1,130	83.96	
65 ——— 70	1,451	591	850	63.72	
70 ——— 以 上	1,238	62	911	47.97	

附 註 : 新三區(西屯、南屯、北屯)係臺中縣政府移報數字
 材料來源 : 民政科戶政股抄送資料編製

本市人口異動之一

(民國三十六年六月)

	出生死亡						遷入遷出						設籍除籍				戶口之增減						
	共計	男	女	小計	男	女	小計	本省	外省	外國	小計	本省	外省	外國	戶數	口數	戶數	口數	戶數		口數		
																			增	減	增	減	
總計	3,907	2,044	1,865	1,930	1,051	879	18,682	14,750	794	36	8,509	5,262	158	44	2,769	1,252	789	4,981			11,829	198	
35年7月	83	37	46	7	39	31	28			5											32		
“ 8月	254	122	132	15	87	65	21			100											210		
“ 9月	16	9	6	14	8	5	120			61											83		
“ 10月	18	10	7	12	69	53	250			166											144		
“ 11月	37	19	17	11	60	59	248			384											116		
“ 12月	31	15	15	11	67	51	2,445			284												193	
36年1月	29	15	13	12	64	6	2,395	2,333	62	763	755	8	5	436	2,950	132	977	364			1,791		
“ 2月	54	27	27	230	124	106	3,171	3,015	145	11	335	321	14		511	2,218	57	381	453			3,149	
“ 3月	435	22	21	209	111	98	2,536	2,430	101	5	413	412	1		528	1,844	97	555	421			2,349	
“ 4月	548	281	267	238	112	126	3,512	3,445	162	5	1392	1331	30	31	550	2,427	170	928	380			2,363	
“ 5月	348	197	151	197	123	74	1,971	1,97	98	1	1337	1256	27	14	370	1,674	171	1,315	199			755	
“ 6月	386	207	179	20	109	93	1,895	1,655	226	4	1169	1087	78	4	374	1,508	162	815	212			907	

附記：本年一月份以前僅舊五區二月份後擴大三區
 材料來源：民政科戶政股抄送資料編製

口 異 動 之 二

(民國卅六年六月)

	出生	死亡	遷入	遷出	認領	收養	終 止 收	養 關 係	結 婚	離 婚	繼 承	監 護	監 護 關	係 終 正	死 亡	宣 告	死 亡 宣	告 撤 銷
35年度	1,357	725	3,367	3,545	14	78	—	—	271	18	110	4	—	—	—	—	—	—
“ 7月	83	74	93	5	1	3	—	—	18	—	12	1	—	—	—	—	—	—
“ 8月	254	150	211	105	2	13	—	—	41	1	19	1	—	—	—	—	—	—
“ 9月	166	142	120	61	2	15	—	—	38	3	26	—	—	—	—	—	—	—
“ 10月	182	122	250	166	5	10	—	—	32	8	17	2	—	—	—	—	—	—
“ 11月	371	119	248	384	—	18	—	—	56	6	14	—	—	—	—	—	—	—
“ 12月	301	118	2,445	2824	4	19	—	—	86	—	22	—	—	—	—	—	—	—
36年度	2,550	1,205	15,580	5,464	27	184	10	—	757	28	25	1	—	—	—	—	—	—
“ 1月	290	126	2,395	768	7	3	1	—	43	6	—	—	—	—	—	—	—	—
“ 2月	543	230	3,171	335	6	37	2	—	126	4	—	1	—	—	—	—	—	—
“ 3月	435	209	2,538	413	2	25	2	—	102	1	3	—	—	—	—	—	—	—
“ 4月	548	238	3,612	1,392	6	49	3	—	226	8	5	—	—	—	—	—	—	—
“ 5月	513	169	1,971	1,387	3	33	1	—	169	5	7	—	—	—	—	—	—	—
“ 6月	388	205	1,895	1,169	3	32	1	—	91	4	10	—	—	—	—	—	—	—

附 記：本年二月份以前僅舊五區二月份以後擴大三區
 材料來源：民政科戶政股抄送資料編製

臺中市出生人口統計

1、依父母之年齡分配

(三十六年)

	出生者性別	共計		未滿十五歲		十五歲至十八歲		十八歲至二十歲		二十歲至二十五歲		二十五歲至三十歲		三十歲至三十五歲		三十五歲至四十歲		四十歲至四十五歲		四十五歲及以上		非婚生子
		父	母	父	母	父	母	父	母	父	母	父	母	父	母	父	母	父	母	父	母	
總計	合計	2,505	2,550			4	23	31	93	348	615	708	783	616	535	458	358	239	124	100	19	45
	男	1,314	1,336			1	14	20	53	201	334	363	402	325	270	206	191	117	59	51	13	22
	女	1,191	1,214			3	9	11	40	147	281	344	381	291	265	222	167	122	65	50	6	23
1月	男	154	155				5	4	7	25	43	49	42	24	27	27	26	22	5	3		1
	女	134	135				2	4	8	9	31	45	36	28	25	24	18	9	5			1
2月	男	274	274				3	5	14	43	76	79	84	64	46	43	33	22	10	15	7	2
	女	262	271				1	2	5	38	63	73	90	51	56	55	35	32	19	12	1	7
3月	男	219	223					1	8	27	51	60	73	61	48	39	30	21	11	10	2	4
	女	238	212				1	2	8	19	54	64	66	57	43	36	26	23	12	7	2	4
4月	男	275	231			1	2	4	14	39	61	67	86	76	61	52	37	22	19	12	1	8
	女	261	267			2	3	2	9	37	53	71	86	71	60	41	40	26	9	11	2	6
5月	男	194	197				2	3	3	34	47	49	60	49	46	36	33	17	6	6		3
	女	149	151			1			5	16	31	41	51	49	35	32	19	9	8	10	1	2
6月	男	237	237				2	3	7	33	53	59	57	51	42	39	32	13	8	5	3	4
	女	176	179				1	1	5	23	44	51	52	44	49	33	23	14	8	5		3

材料來源：民政科戶政股抄資送料編製

臺中市出生人口統計

2、依父母職業分配

(三十六年)

	出生者別	共計		農業		礦業		工業		商業		交通		運輸業		公務		自由職業		人事服務		其他		無業		非婚生子
		父	母	父	母	父	母	父	母	父	母	父	母	父	母	父	母	父	母	父	母	父	母	父	母	
總計	合計	5,205	2,550	749	45	—	—	382	26	568	29	119	2	235	9	127	6	108	65	124	25	93	2,343	45		
	男	1,314	1,336	408	24	—	—	204	14	291	15	68	1	110	4	61	3	55	29	71	12	46	1,234	22		
	女	1,191	1,214	341	21	—	—	178	12	277	14	51	1	125	5	66	3	53	36	53	13	47	1,109	23		
1月	男	154	155	22	—	—	—	29	4	34	4	11	—	15	—	14	—	6	5	13	3	10	139	1		
	女	134	135	13	1	—	—	26	4	37	2	8	—	15	1	10	—	9	7	8	2	8	118	1		
2月	男	271	273	81	5	—	—	51	3	63	—	6	—	25	—	11	2	10	—	10	1	14	262	2		
	女	263	270	72	4	—	—	37	—	62	2	8	—	28	2	15	1	7	—	17	1	17	260	7		
3月	男	219	223	63	3	—	—	35	—	45	1	13	—	20	—	9	1	12	2	10	—	7	216	4		
	女	238	212	48	3	—	—	40	3	49	3	7	—	25	—	17	1	12	3	5	—	5	199	4		
4月	男	273	281	100	6	—	—	49	3	56	4	11	—	20	1	11	—	12	10	18	2	5	255	8		
	女	261	267	102	5	—	—	29	1	55	3	13	1	21	—	11	1	9	12	12	5	9	239	6		
5月	男	197	197	74	6	—	—	22	2	42	2	9	—	17	1	8	—	7	6	10	2	5	173	3		
	女	149	151	59	6	—	—	20	1	31	1	7	—	11	1	4	—	10	7	4	1	3	134	2		
6月	男	233	207	63	4	—	—	27	2	51	4	13	1	13	2	8	—	8	6	10	4	5	184	4		
	女	176	179	47	2	—	—	26	3	43	3	8	—	25	1	9	—	6	7	7	4	5	159	3		

材料來源：民政科戶政股抄送資料編製

臺中市死亡人口統計

3、依職業分配

(三十六年)

		死亡者別	共計	農業	礦業	工業	商業	交通運輸業	公務	自由職業	服務	其他	無業	未滿十二歲
總計	合計		1,205	91	—	23	48	13	13	21	29	19	296	613
	男		643	79	—	18	38	8	12	16	29	15	101	327
	女		562	11	—	5	10	5	1	5	10	4	195	316
1月	男		61	5	—	2	2	1	1	2	—	2	13	
	女		6	—	—	1	1	—	—	1	1	2	25	
2月	男		131	19	—	3	7	—	1	1	9	1	21	
	女		106	3	—	—	—	—	—	—	1	—	41	
3月	男		111	17	—	4	5	—	1	2	4	1	23	
	女		93	3	—	1	1	—	—	—	2	—	43	
4月	男		111	12	—	4	9	3	1	2	6	2	11	
	女		124	2	—	2	2	2	1	—	2	1	36	
5月	男		123	16	—	1	11	1	3	5	6	1	13	
	女		74	7	—	1	5	1	—	2	2	1	18	
6月	男		114	19	—	4	4	3	5	4	4	5	12	
	女		91	2	—	—	1	2	—	2	1	—	20	

材料來源：民政科戶政股抄送資料編製

臺中市死亡人口統計

4、死 亡 原 因

(三十六年)

總計	死亡者性別	共計	傷類 寒傷 或寒	班疹 傷寒	赤痢	天花	鼠疫	霍乳	白喉	流行性 性腦	脊髓 膜炎	猩紅 熱	麻疹	癩毒	及其他 發熱病	狂犬 症	抽風 症	產褥 病	肺癆	其他 癆病	呼吸 系病	腸及 腸炎	瀉及 胃病	其他 腸病	心腎 病	老喪 及中 風	初產 虛弱	及早 自產	中毒 及自 殺	外傷	其他 原因	死因 不明
男	643	6		2	15				6	1	27	4	25		5		86	23	148	32	76	43	35	8	7	10	3	1				
女	562	6	1		8			3	3		33	3	23	1	2	7	85	20	110	39	54	33	36	7	5	5	67					
壹月	男	61	2		3						1						20	2	8	1	8	5	2		1		11					
貳月	女	62	1		1						2	1					16	1	8	7	8	3	1	1	1		11					
參月	男	124	4		1					1	6	1	2		1		9	3	29	7	17	7	3	2	1	2	27	1				
肆月	女	106	4		2			2			7	2	6			1	16	6	17	3	6	4	6	4	2	1	17					
五月	男	111			1						7		7		1	7	13	4	33	5	9	4	7	1	2	3	14					
六月	女	98			2				1		11		5			1	14	1	22	7	8	6	7	4			10					
七月	男	112			2					1	4	2	5				19	8	28	3	11	4	6	4	1	2	12					
八月	女	126	1	1	1			1			5			1	1	3	26	4	33	10	11	12	4	2	2	5	13					
九月	男	123			2	5			1		6		4		1		14	2	29	9	18	10	9		1		12					
十月	女	74			1						2		5			2	9	3	15	7	11	5	5	3			6					
十一月	男	109			3				4		3	1	7		2		11	4	21	7	13	13	8	1	1	3	7					
十二月	女	95			1				2		6		7		1		4	6	6	5	10	3	13	3			10					

材料來源：民政科戶政股抄送資料編製

臺中市死亡人口統計

5、依 年 齡 分 配

(三十六年)

		死亡者性別	共計	未滿壹歲	壹歲至未滿五歲	五歲至未滿十歲	十歲至未滿十五歲	十五歲至未滿二十歲	二十歲至未滿三十歲	三十歲至未滿四十歲	四十歲至未滿五十歲	五十歲至未滿六十歲	六十歲至未滿六十五歲	六十五歲至未滿七十歲	七十歲至未滿七十五歲	七十五歲至未滿八十歲	八十歲以上
總 計	合 計		1,205	242	319	62	23	22	69	69	19	91	53	56	48	24	18
	男		643	124	158	34	14	12	38	33	63	63	33	29	22	14	6
	女		562	118	161	28	9	10	31	36	46	28	20	27	26	10	12
1 月	男		64	15	12	6	1	2	4	—	6	7	2	2	4	2	1
	女		62	14	14	2	1	3	2	5	5	3	2	6	5	—	—
2 月	男		124	25	34	3	3	2	7	7	13	14	3	4	6	3	—
	女		106	22	31	4	1	2	8	6	10	5	3	5	4	4	1
3 月	男		111	19	27	7	1	2	4	3	12	13	7	9	2	3	2
	女		93	17	28	1	2	1	8	13	6	6	2	5	3	3	—
4 月	男		112	27	26	5	4	2	6	9	10	8	4	6	2	1	2
	女		126	25	38	13	2	—	6	7	15	5	5	4	5	—	1
5 月	男		123	23	36	5	2	—	6	6	11	13	11	3	5	1	—
	女		74	15	22	4	2	3	3	3	6	5	2	1	3	2	—
6 月	男		109	15	23	8	3	4	11	8	11	8	6	5	3	4	—
	女		95	25	28	4	1	1	4	5	—	4	6	6	6	1	—

材料來源：民政科戶政股抄送資料編製

臺中市各地目面積賦額數

地目	總計		有租地			無賦地			
	起數	面積	起數	面積	賦額 台幣元	國有		民有	
						起數	面積	起數	面積
合計	36,543	12,080,701.9	28,957	19,562,932.9	30,823,610	2,075	557,820.9	5,511	959,948.1
田	17,110	7,569,831.5	16,763	74,843.2	23,923,714	179	66,153.1	66	16,031.7
畑	1,581	919,332.2	1,556	1,911,414.4	1,229,385	15	6,492.1	15	1,475.3
養	32	3,481.7	32	1,481.7	4,529	—	—	—	—
建	12,316	877,859.9	9,352	619,593.6	877,812	464	157,549.2	2,509	8,711.9
林	303	93,104.5	281	412,483.0	48,915	6	17,474.6	21	333,149.0
雜	1,231	363,203.8	499	38,202.3	463,992	623	272,193.3	189	5,334.7
池	42	2,817.1	41	2,775.6	400	1	0,041.5	—	—
原	509	70,630.3	423	65,261.5	6,520	81	1,863.8	—	—
神	18	16,682.3	—	—	—	2	1,149	16	9,473.4
祠	116	8,872.3	—	—	—	2	0,619.7	114	8,253.3
寺	21	1,320.9	—	—	—	—	—	31	1,520.9
基	463	18,060.7	—	—	—	16	10,814.4	444	16,243.3
鐵	14	9,070.1	—	—	—	12	8,333.4	2	0,232.0
道	12	8,831.6	—	—	—	—	—	12	8,891.5
溝	2,049	45,911.8	—	—	—	611	9,121.5	1,103	36,790.2
線	7	470.8	—	—	—	1	0,015.3	6	0,453.3
水	32	1,838.1	—	—	—	5	0,261.2	27	1,577.9
練	677	2,832.1	—	—	—	27	2,183.7	63	22,611.4
	15	7,201.9	—	—	—	—	—	15	7,201.9

材料來源：地政科直抄資料編製

臺中市無租地面積

(民國卅六年六月)

	總計		國有				民有			
	起數	面積	起數		面積		起數		面積	
			筆數	百分比	甲數	百分比	筆數	百分比	甲數	百分比
合計	7,586	1,517,7690	2075	27.35	557,8209	33.75	5,511	72.64	959,9481	63.24
田	242	62,1763	176	23.2	66,1521	4.35	66	0.87	16,0247	1.55
畑	28	7,9374	18	0.23	6,4921	0.42	10	0.10	1,4753	0.07
養	—	—	—	—	—	—	—	—	—	—
建	2,961	243,2611	464	6.11	157,5492	10.78	2,500	32.95	85,9119	5.55
枚	27	330,6244	6	0.07	17,4745	1.14	21	0.27	333,1499	21.92
雜	812	323,5046	623	8.21	272,1998	17.33	189	2.49	53,3047	3.51
池	1	0,0415	1	0.02	0,0415	0.03	—	—	—	—
原	81	4,8638	81	1.06	4,8638	0.32	—	—	—	—
神	18	16,6583	2	0.02	1,1849	0.07	16	0.21	9,4734	0.62
祠	116	8,8723	2	0.02	0,6195	0.03	114	1.59	8,2533	0.54
寺	31	1,5209	—	—	—	—	31	0.40	1,5209	0.10
基	456	130,0809	16	0.21	10,8144	0.71	440	5.80	169,2463	11.15
鐵	14	9,0704	12	0.15	8,8334	0.58	2	0.03	0,2320	0.01
公	12	8,8915	—	—	—	—	12	0.15	8,8915	0.73
道	2,019	45,9118	641	8.44	9,1215	0.62	1,408	18.56	36,7903	2.42
溝	7	0,4735	1	0.02	0,0153	0.02	6	0.07	0,4583	0.03
線	32	1,3331	5	0.04	0,2602	0.03	27	0.35	1,5779	0.10
水	67	228,8201	27	0.35	2,1837	0.14	650	8.56	226,6314	14.91
練	25	7,2019	—	—	—	—	15	0.19	7,2019	0.47

材料來源：地政科抄送資料編製

臺中市各類公有土地

(民國三十六年六月)

面積 —— 甲
起數 —— 筆

		總計	前總督府所有		州市有土地		日人私有	日人 社團所有	軍用地	河川地
			已登錄地	未登錄地	州有地	市有地				
總計 田 畑 建 養 池 林 原 雜 神	起數	6,725	1,679	96	388	1,228	2,136	1,113	70	15
	面積	830,3272	264,1587	29,0331	67,1940	118,6449	91,5657	183,8541	65,8997	9,9770
	起數	785	176	11	42	96	203	235	22	—
	面積	234,1649	67,2142	3,2129	15,3272	11,095	52,5484	36,5263	7,7436	—
	起數	52	5	7	11	14	9	6	—	—
	面積	5,4721	0,6461	1,3220	1,2388	1,3570	0,5731	0,3351	—	—
	起數	3,928	—	—	—	—	—	—	—	—
	面積	92,56649	125,1968	0,4323	27,7683	32,5423	37,7617	61,3495	37,6140	—
	起數	1	—	—	—	—	—	1	—	—
	面積	0,3020	—	—	—	—	—	0,3020	—	—
	起數	1	—	—	—	—	—	—	—	—
	面積	0,0471	—	—	—	0,0471	—	—	—	—
	起數	1	—	—	—	—	—	1	—	—
	面積	0,013	—	—	—	—	—	0,0131	—	—
	起數	55	47	—	—	—	2	6	—	—
	面積	2,6153	2,4284	—	—	0,0894	—	0,0970	—	—
起數	146	36	—	7	28	—	61	5	—	
面積	50,8794	4,4411	—	1,5910	27,7676	0,3170	3,5184	19,2443	—	
起數	13	2	—	—	—	—	11	—	—	
面積	4,6768	1,1849	—	—	—	—	3,4913	—	—	

臺中市各類公有地 (續)

		總計	前總督府所有		州市有土地		私人所有	日人所有	軍用地	河川地
			已登錄地	未登錄地	州有地	市有地				
寺	起數	36	—	—	1	1	—	10	—	—
	面積	7.5063	—	—	0.2752	0.5536	—	6.5720	—	—
墓	起數	47	8	—	13	21	—	—	5	—
	面積	34.8901	1.5298	—	8.9741	23.7562	—	—	0.6300	—
鐵	起數	13	10	—	—	—	—	3	—	—
	面積	9.9567	8.8238	—	—	—	—	0.2329	—	—
公	起數	12	—	—	2	10	—	—	—	—
	面積	8.8915	—	—	0.3537	8.6378	—	—	—	—
道	起數	1,411	838	—	83	341	33	61	5	—
	面積	77.4256	51.0186	—	10.5003	10.7823	0.3172	4.0394	0.6678	—
線	起數	72	8	48	—	—	—	16	—	—
	面積	25.5107	0.2862	24.9659	—	—	—	12.586	—	—
溝	起數	6	1	—	—	5	—	—	—	—
	面積	0.4164	0.0153	—	—	0.401	—	—	—	—
水	起數	117	22	—	7	18	1	69	—	—
	面積	23.8123	0.7540	—	0.3813	0.5647	0.0058	22.0145	—	—
堤	起數	1	—	—	—	1	—	—	—	—
	面積	0.9163	—	—	—	0.9166	—	—	—	—
嗣	起數	13	2	—	1	1	3	6	—	—
	面積	1.9595	0.3195	—	0.1841	0.9001	0.0475	1.0990	—	—

材料來源：地政科抄送資料編製

臺中市各機關奉准留用土地
(民國三十六年六月)

單位：面積——甲
起數——筆

		田	畑	建	線	雜	鉄	原	林	道	水	墓	祠
總計	起數	301	161	150	21	298	3	4	14	26	4	2	1
	面積	160.8815	396.7374	72.3523	1.4501	31.5266	0.2329	0.1711	3.5257	0.5582	0.3906	0.3742	0.1622
烏日糖廠	起數	131	144	9	—	63	—	3	12	—	1	—	—
	面積	61.1168	365.3734	1.1417	—	12.0833	—	0.1691	2.5829	—	0.0859	0.3742	—
臺中糖廠	起數	15	17	46	21	234	3	1	2	26	3	—	1
	面積	92.4801	31.3649	20.7921	14501	19.1994	0.2329	0.0020	0.9423	0.5582	0.3047	—	0.1622
省立農學院	起數	4	—	62	—	—	—	—	—	—	—	—	—
	面積	2.779	—	30.6201	—	—	—	—	—	—	—	—	—
省立商職校	起數	—	—	14	—	1	—	—	—	—	—	—	—
	面積	0.349	—	5.0111	—	0.2439	—	—	—	—	—	—	—
省立工職校	起數	—	—	17	—	—	—	—	—	—	—	—	—
	面積	—	—	13.5136	—	—	—	—	—	—	—	—	—
本府建設局 自營原種田	起數	—	—	—	—	—	—	—	—	—	—	—	—
	面積	4.1561	—	—	—	—	—	—	—	—	—	—	—
省立二中	起數	—	—	2	—	—	—	—	—	—	—	—	—
	面積	—	—	0.9737	—	—	—	—	—	—	—	—	—

附註：尚有少數機關未報登記

材料來源：地政科直抄資料編製

臺中市新舊市區面積比較

(民國卅六年六月)

	總 計		舊 市 區		新 市 區		備 註
	面 積	百 分 比	面 積	百 分 比	面 積	百 分 比	
合 計	12,080	100.00	2,706	100.00	9,374	100.00	1、新擴三區 估總面積之 百分比為77 59舊市區僅 22.41%
田	7566	62.63	1901	70.36	5664	60.43	
畑	919	7.61	23	0.85	896	9.56	
養	3	0.02	0	0.02	2	0.02	
建	857	7.10	526	19.46	331	3.53	
林	993	8.22	1	0.06	991	10.57	
雜	363	3.00	54	2.00	309	3.29	
池	2	0.02	0	0.04	2	0.02	
原	70	0.58	12	0.47	57	0.61	
神	10	0.09	10	0.40	—	—	
祠	8	0.07	4	0.15	4	0.03	
寺	1	0.01	1	0.05	—	—	
墓	—	0.42	51	1.90	—	—	
鐵	9	0.09	9	0.36	—	—	
公	8	0.09	8	0.27	—	—	
道	—	0.35	0	0.01	45	0.48	
溝	0	—	0	0.02	—	—	
線	1	0.01	1	0.05	—	—	
水	22	1.80	9	3.56	131	1.41	
練	7	0.06	7	0.20	—	—	

附 記：(1) 舊市區係中、東、西、南、北五區本年二月擴大三區新市區係指此三區(西、南、北屯)
材料來源：地政科抄送資料編製

區 民 代 表 當 選 人 數

1、年 齡 分 配

(民國卅五年十月)

	性 別	總 計	年 齡 分 配					75歲以上
			25 — 34歲	35 — 44歲	45 — 54歲	55 — 64歲	65 — 74歲	
總 計	共計	177	40	59	59	17	2	—
	男	176	40	58	59	17	2	—
中 區	女	1	—	1	—	—	—	—
	男	21	3	9	11	1	—	—
東 區	女	—	—	—	—	—	—	—
	男	20	9	4	5	4	—	—
西 區	女	—	—	—	—	—	—	—
	男	26	10	10	5	1	—	—
南 區	女	—	—	—	—	—	—	—
	男	19	2	5	7	3	2	—
北 區	女	—	—	—	—	—	—	—
	男	27	3	14	8	2	—	—
西屯區	女	—	—	—	—	—	—	—
	男	27	5	7	5	4	—	—
南屯區	女	—	—	—	—	—	—	—
	男	16	4	5	7	—	—	—
北屯區	女	—	—	—	—	—	—	—
	男	27	4	4	13	2	—	—

材料來源：民政科行政股抄送資料編製

區 民 代 表 當 選 人 數

職 業 分 配

		性 別	總 計	農 業	礦 業	工 業	教 育	公 務	自由職業	商 業	交 通	其 他
總 計	共 計		177	41	—	1	8	10	14	103	—	—
	男		176	40	—	1	8	10	14	103	—	—
中 區	女		1	1	—	—	—	—	—	—	—	—
	男		24	—	—	—	—	—	7	17	—	—
東 區	女		—	—	—	—	—	—	—	—	—	—
	男		20	—	—	1	—	—	1	18	—	—
西 區	女		—	—	—	—	—	—	—	—	—	—
	男		26	2	—	—	2	2	2	18	—	—
南 區	女		—	—	—	—	—	—	—	—	—	—
	男		19	—	—	—	2	2	2	13	—	—
北 區	女		—	—	—	—	—	—	—	—	—	—
	男		27	1	—	—	2	2	1	21	—	—
西 屯 區	女		—	—	—	—	—	—	—	—	—	—
	男		21	14	—	—	—	1	1	5	—	—
南 屯 區	女		—	—	—	—	—	—	—	—	—	—
	男		16	11	—	—	—	3	—	2	—	—
北 屯 區	女		1	1	—	—	—	—	—	—	—	—
	男		23	12	—	—	2	—	—	9	—	—
	女		—	—	—	—	—	—	—	—	—	—

材料來源：民政科行政股抄送資料編製

區民代表當選人數

2. 教育程度

(民國卅五年十月末)

		性別	總計	專科-大學以上	中等學校以上	國民學校	其他
總計		共計	177	18	64	86	9
		男女	176	18	64	85	9
中區		男女	1	—	—	1	—
		男女	24	9	11	4	—
東區		男女	23	—	8	8	4
		男女	—	—	—	—	—
西區		男女	26	1	13	7	—
		男女	—	—	—	—	—
南區		男女	19	3	11	5	—
		男女	—	—	—	—	—
北區		男女	27	1	10	16	—
		男女	—	—	—	—	—
西屯區		男女	21	1	1	17	2
		男女	—	—	—	—	—
南屯區		男女	16	1	3	10	—
		男女	1	—	—	1	—
北屯區		男女	23	2	—	18	3
		男女	—	—	—	—	—

材料來源：民政行政股抄送資料編製

國民代表候補當選人數

教 育 程 度

(民國卅五年十月末)

		性 別	總	專科大學以上	中等學校以上	國民學校	其
			計				他
總	計	共計	91	11	29	48	3
		男	90	11	29	47	3
中	區	女	1	—	—	1	—
		男	19	6	3	10	—
東	區	女	—	—	—	—	—
		男	7	—	2	3	2
西	區	女	—	—	—	—	—
		男	—	—	—	—	—
南	區	女	—	—	—	—	—
		男	1	—	1	3	—
北	區	女	—	—	—	—	—
		男	13	1	7	5	—
西	區	女	—	—	—	—	—
		男	10	1	1	8	—
南	區	女	—	—	—	—	—
		男	12	2	1	8	—
北	區	女	—	—	—	—	—
		男	16	1	1	10	—
		女	—	—	—	—	—

材料來源：民政科行政股抄送資料編製

區民代表候補當選人數

年 齡 分 配

(民國三十五年)

		總 計	25 — 34 歲	35 — 44 歲	45 — 54 歲	55 — 64 歲	65 — 74 歲	75 — 以上
總 計	共計	91	25	31	24	11		
	男	90	24	31	24	11		
中 區	女	1	1					
	男	19	1	10	6	2		
東 區	女	—	—	—	—	—	—	—
	男	7	2	1	2	2		
西 區	女	—	—	—	—	—	—	—
	男	—	—	—	—	—	—	—
南 區	女	14	9	3	2			
	男	—	—	—	—	—	—	—
北 區	女	13	1	4	5	3		
	男	—	—	—	—	—	—	—
西屯區	女	10	3	3	3	1		
	男	—	—	—	—	—	—	—
南屯區	女	11	3	6	1	1		
	男	1	1	—	—	—	—	—
北屯區	女	16	5	4	5	2		
	男	—	—	—	—	—	—	—

材料來源：民政科行政股抄送資料編製

區民代表候補當選人數

職業分配

		性別	總計	農業	工業	礦業	商業	教育	公務	自由職業	交通	其他
總計	共計		91	30	2		39	2	8	9		
	男		90	30	1		39	2	8	9		
中區	女		1		1							
	男		19				15			4		
東區	女											
	男		7				5					
西區	女											
	男											
南區	女											
	男		13		1		10	2				
北區	女											
	男		13	1			9		1	2		
西屯區	女											
	男		10	7					2	1		
南屯區	女											
	男		11	8					2	1		
北屯區	女											
	男		16	1					3	1		
	女											

材料來源：民政科行政股抄送資料編製

本市總會計

(民國卅六年六月底)

單位：臺幣元

	收 入			支 出		
	共 計	經 常 門	臨 時 門	共 計	經 常 門	臨 時 門
民國 35 年度	94,017,112.09	25,448,459.27	8,768,480.32	30,279,013.49	24,751,642.41	5,527,371.08
4 月	17,355.27	4,857.27	12,398.00	—	—	—
5 月	5,181,115.46	4,148,393.46	1,032,722.00	938,799.29	915,569.96	223,229.33
6 月	956,093.42	479,512.75	476,580.97	4,112,994.34	3,426,856.22	685,238.12
7 月	7,131,071.26	3,830,618.43	3,250,452.83	6,138,163.05	4,917,537.57	1,220,630.48
8 月	7,036,041.84	5,538,360.54	1,497,681.30	3,304,318.93	2,567,052.59	1,037,266.34
9 月	1,358,921.58	1,557,371.91	301,240.67	2,747,992.73	2,471,555.93	273,437.70
10 月	2,359,553.39	2,644,069.00	215,134.39	2,039,335.36	2,596,513.61	403,371.75
11 月	3,362,667.10	2,325,929.65	1,036,737.45	4,191,989.10	3,176,113.12	1,015,866.93
12 月	5,314,402.77	4,369,046.26	945,356.51	5,048,774.69	4,633,444.31	868,330.38
民國 36 年度	34,239,533.00	34,239,533.00	300.00	37,366,762.73	25,843,944.6	11,520,728.27
1 月	608,906.10	607,706.10	300.00	4,329,031.12	3,495,988.12	1,033,042.00
2 月	3,296,491.67	3,296,491.67	—	2,993,093.16	2,735,152.03	297,947.03
3 月	583,314.34	583,314.34	—	4,397,708.40	3,28,389.70	1,078,318.70
4 月	7,405,676.42	7,406,676.42	—	10,416,347.45	4,943,271.29	6,373,376.16
5 月	9,337,784.61	9,337,784.61	—	7,129,422.93	5,993,192.59	1,134,231.33
6 月	12,534,891.16	12,534,089.16	—	7,933,352.67	6,237,539.67	1,493,313.00

附 記：(1) 本表三十五年因會計年度改變關係本年係至四月至十二月
 材料來源：會計室抄送資料編製

經濟及建設支出明細表

單位：臺幣元

	總計	農林費		三商費		交通經費					(經建行政費)		
		農推	林費	畜推	通費	三行政	商費	市場管理費	市交通工程事務費	溝渠疏濬費	水道事務所	其他	經濟建設委員會
民國 35 年度	1,645,199.93	81,438.86	1,762.00	15,099.50	20,863.18	5,83,088.55			981,054.64	1792.90			311.00
民國 36 年度	287,732.00	20,764.00	17,300.00		13,322.00	210,752.00						19,294.00	
1 月	480.00				480.00								
2 月	29,189.00	7,364.00	14,603.00		7,225.00								
3 月	1,902.00				1,902.00								
4 月	25,542.00	12,700.00	2,700.00		4,148.00							5,994.00	
5 月	109,048.00				2,750.00	92,998.00						13,300.00	
6 月	122471.00				2,717.00	119,754.00							

材料來源：會計室直抄資料編製

教育文化支出

單位：臺幣元

	總計	中等教育費		國民教育費	社會教育費			其他教育費	
		初級女子職業學校	市立中學	國民學校	民衆教育費	公共體育場	其他	私立學校補助費	貧寒學生補助金
民國 35 年度	437,104.73	31,956.39		328,096.51	7,759.20	48,387.95	21,804.27		
民國 36 年度	377,301.00	55,337.00	45,536.00	252,114.00	17,814.00				
1 月	45,001.00	4,280.00	2,671.00	37,025.00	25.00				
2 月	61,347.00	7,989.00		51,379.00	2,738.00				
3 月	59,483.70	5,953.70	5,387.00	42,559.50	4,950.00				
4 月	47,760.00	1,382.00	18,000.00	16,158.00	4,925.00				
5 月	95,163.00	18,114.30		78,144.00	4,205.00				
6 月	73,931.00	18,224.00	18,000.00	37,816.00	1,321.00				

材料來源：會計室直抄資料編製

本市卅五年度田賦征收數額

(民國36年 5月)

	總 計		第 一 期		第 二 期	
	實 物 (公 斤)	代 金 (台 幣 元)	實 物 (公 斤)	代 金 (台 幣 元)	實 物 (公 斤)	代 金 (台 幣 元)
應 征 數 額	417,185.05	7,096,446.50	163,918.13	3,342,311.65	250,266.92	3,554,134.85
已 征 數 額	407,838.29	6,157,624.36	161,056.98	3,065,501.51	243,785.31	3,092,122.85
未 征 數 額	9,346.76	938,822.14	2,761.15	465,810.14	6,581.61	462,012.00
已 征 數 率 %	97.75	86.77	98.34	83.52	97.37	87.00

備 註

1. 第一期征實以旱害減免83,798.25公斤計入已征額內

材料來源：本府稅征處直抄資料

本 市 地 方 稅 收

(民國卅六年一月至五底)

單位：台幣元

	共 計	屠 宰 稅	娛 樂 稅	筵 席 稅	使 牌 照 稅	營 片 照 稅	業 戶 稅	營 業 別 稅	特 別 戶 稅	房 捐	軌 道 稅	不 動 產 稅
總 計	6,475,298.10	1,521,687.00	971,533.00	516,741.60	157,941.00	650.00	3,278,370.00	12,320.00	5,580.00	—	—	163.50
一 月	682,392.10	247,918.00	251,717.00	139,912.60	9,381.00	550.00	24,927.00	12,053.00	5,580.00	—	—	163.50
二 月	454,491.00	259,933.00	47,727.00	131,203.00	9,740.00	50.00	1,562.00	279.00	0.00	—	—	—
三 月	242,387.00	163,934.00	33,421.00	37,865.00	1,040.00	0.00	67.00	0.00	0.00	—	—	—
四 月	1,997,357.00	333,332.00	162,766.00	110,783.00	2,580.00	50.00	1,117,946.00	0.00	0.00	—	—	—
五 月	3,093,761.00	561,610.00	469,902.00	97,881.00	1353,000.00	0.00	1,335,048.00	0.00	0.00	—	—	—
六 月	—	—	—	—	—	—	—	—	—	—	—	—

材料來源：稅征處直送資料編製

本市卅六年地方預算

單位：台幣元

歲 出					歲 入				
科 目	總 預 算 數	經 常 門	臨 時 門	百分比	科 目	總 預 算 數	經 常 門	臨 時 門	百分比
政 權 行 政 支 出	1,265,430.00	535,430.00	683,000.00	1.53	稅 課 收 入	22,799,730.00	22,799,730.00	—	27.59
行 政 支 出	4,759,922.00	3,565,922.00	1,094,000.00	5.76	分 配 市 國 稅 收 入	27,953,159.00	27,953,151.00	—	33.51
教 育 及 文 化 支 出	6,142,156.00	1,332,243.00	4,811,913.00	7.44	工 程 受 益 費 收 入	796,300.00	796,300.00	—	0.93
經 濟 及 建 設 支 出	10,983,400.00	1,511,100.00	9,447,000.00	13.28	罰 款 及 贈 償 收 入	72,400.00	65,400.00	3,000.00	0.09
衛 生 支 出	1,369,646.00	874,646.00	995,000.00	2.26	規 費 收 入	1,324,373.00	1,324,372.00	—	2.21
社 會 及 救 濟 支 出	271,000.00	31,000.00	240,000.00	0.33	信 託 管 理 收 入	1,119,244.00	1,119,244.00	—	1.35
保 安 及 警 察 支 出	2,882,248.00	949,248.00	1,933,000.00	3.19	財 產 孳 息 收 入	2,369,945.00	2,369,945.00	—	2.87
財 務 支 出	1,342,179.00	575,254.00	767,925.00	1.63	財 產 售 價 收 入	394,400.00	300,000.00	1,100.00	0.36
債 務 支 出	891,238.00	—	891,238.00	1.08	營 業 盈 餘 及 業 務 收 入	9,240,000.00	9,240,000.00	—	2.13
公 務 人 員 退 卹 撫 恤	30,000.00	30,000.00	—	0.04	補 助 收 入	9,093,000.00	9,093,000.00	—	11.00
協 助 及 補 助 支 出	647,903.00	647,903.00	—	0.78	捐 獻 盈 贈 與 收 入	200.00	200.00	—	0.01
區 公 所 臨 時 業 務 支 出	300,900.00	—	300,900.00	0.36	收 回 資 本 收 入	2,200,000.00	—	2,200,000.00	2.66
建 設 基 金 支 出	3,500,000.00	—	3,500,000.00	4.24	公 債 賒 借 收 入	526,650.00	—	526,650.00	0.64
公 有 營 業 基 金 支 出	4,200,000.00	—	4,200,000.00	5.03	其 他 收 入	4,325,545.00	—	4,325,545.00	5.24
其 他 支 出	38,142,462.00	33,067,462.00	75,000.00	46.17					
預 備 金	5,395,262.00	5,395,262.00	—	6.32					

附 記：市區擴大追加預算未核下未列入

材料來源：會計室直送資料編製

教 育 經 費

(民國卅六年度)

單位：台幣元

經 常 費				臨 時 費				
科 目	金 額	百分比	科 目	金 額	百分比	科 目	金 額	百分比
總 計	1,332,240.00	100.00	總 計	4,811,346.00	100.00	中 等 教 育 費	300,000.00	6.23
中 等 教 育 費	186,000.00	13.96	中 學 設 備 費	300,000.00	6.23	國 民 教 育 費	3,891,346.00	81.87
市 立 中 學 校	93,000.00	6.98	小 學 教 員 講 習 費	13,500.00	28.0	小 學 教 員 設 備 費	1,517,846.00	31.54
市 立 初 級 女 子 職 業 學 校	92,000.00	6.93	小 學 修 繕 費	2,350,000.00	48.34	社 會 教 育 費	423,000.00	8.72
國 民 教 育 費	945,588.00	70.97	社 會 教 育 費	423,000.00	8.72	民 衆 教 育 館 設 備 費	20,000.00	0.41
國 民 學 校	945,588.00	70.97	民 衆 教 育 館 設 備 費	20,000.00	0.41	普 及 國 語 經 費	400,000.00	8.31
社 會 教 育 費	50,651.00	3.80	普 及 國 語 經 費	400,000.00	8.31	其 他 教 育 費	200,000.00	4.15
民 衆 教 育 館	50,651.00	3.80	其 他 教 育 費	200,000.00	4.15	各 種 運 動 會 經 費	201,000.00	4.15
其 他 教 育 費	150,000.00	11.25	各 種 運 動 會 經 費	201,000.00	4.15			
私 立 學 校 補 助 費	100,000.00	7.50						
貧 窮 學 生 獎 勵 費	50,000.00	3.75						
預 算 總 數	82,623,146.00		教 育 經 費 數	6,143,586.00		百 分 比		7.44

附 記：(1) 市區擴大追加預算尚未經核下未列入
 材料來源：會計室直抄送本府總預算編製

本市卅五年度地方決算⁽¹⁾

1、歲 入

	決 算 數			預 算 數			預 算 餘 征 數		預算除細數率%	
	實收數	權責發生數	總 數	原預算數	追減△加數	總 淨 數	餘 數	結 數	餘 數	結 數
總 計	30,192,472.19	7,259,072.37	37,449,544.56	39,607,615.00	9,891,253.00	49,498,868.00	—	12,049,323.44		
經 常 門	25,458,464.14	6,367,805.49	31,826,269.63	34,729,408.00	6,445,678.00	41,175,086.00	—	9,348,816.37		
稅 課 收 入	4,784,402.15	271,168.75	5,055,570.90	7,490,930.00	1,449,300.00	6,041,330.00	—	986,059.10		
分配市國稅收入	6,089,335.15	748,394.95	6,837,730.10	11,208,764.00	200,918.00	11,409,882.00	—	4,571,951.90		
附加稅收入	1,265,349.56	3,821,861.05	5,087,210.61	1,072,413.00	3,591,000.00	4,663,413.00	423,797.61	—		
特 賦 收 入	147,706.78	735,327.93	383,034.71	300,000.00	—	300,000.00	83,034.71	—		
征罰及賠償收入	163,719.61	—	163,719.61	16,000.00	—	16,000.00	147,719.61	—		
規 費 收 入	1,837,715.18	383,482.08	2,221,197.26	2,265,525.00	91,345.00	2,356,870.00	—	135,672.74		
信託管理收入	114,654.00	—	114,654.00	905,031.00	—	905,031.00	—	790,377.00		
財產收到之孳息收入	1,067,681.57	844,486.86	1,912,168.43	958,245.00	—	958,245.00	953,923.43	—		
公有營業之盈餘收入	4,000,000.00	—	4,000,000.00	6,300,000.00	4,420,000.00	1,880,000.00	—	1,480,000.00		
公有事業收入	1,855,591.64	63,083.87	1,489,155.51	212,500.00	—	212,500.00	36,145.51	—		
補助收入	9,402,338.50	—	9,402,338.50	4,000,000.00	8,431,715.00	12,431,715.00	—	3,029,376.50		
臨 時 門	4,732,008.05	891,266.88	5,623,274.93	4,878,207.00	3,445,575.00	8,323,782.00	—	2,700,507.07		
稅 課 收 入	4,127,538.61	639,778.30	4,767,316.91	3,567,827.00	—	3,567,827.00	1,199,489.91	—		
懲罰及賠償種收入	1,000.00	—	1,000.00	2,000.00	—	2,000.00	—	1,000.00		
地方性之捐獻	—	—	—	1,000.00	—	1,000.00	—	1,000.00		
財產收利之售價收入	875.00	—	875.00	7,380.00	—	7,380.00	—	6,505.00		
收回資本收入	—	—	—	1,100,000.00	500,000.00	600,000.00	—	600,000.00		
其 他 收 入	602,594.44	251,488.58	854,083.02	200,000.00	418,925.00	618,925.00	235,158.02	—		
賒 借 收 入	—	—	—	—	3,526,650.00	3,526,650.00	—	3,526,650.00		

附 記：本表編製時期係卅六年三月卅一日
 材料來源：會計室抄送資料編製

本市卅五年度地方決算(續)

2. 歲 出

	決 算 數			預 算 數			預 算 餘 額 數	
	數 實 付	權 責 發 生 數	總 數	原 予 算 數	追 減 數	總 淨 數	餘 數	結 數
經 常 費	23,708,408.36	2,453,317.58	26,161,725.94	31,629,099.00	1,277,283.87	30,351,815.13	4,90,089.19	—
政 權 行 使 支 出	150,701.93	3,126.66	153,828.64	137,565.00	92,833.64	230,398.64	76,570.00	—
行 政 支 出	1,559,947.69	526,123.01	2,086,070.70	1,582,000.00	485,069.00	2,067,069.00	—	18,993.70
教 育 文 化 支 出	437,194.73	511,555.23	948,659.93	653,072.00	253,650.00	911,722.00	—	36,937.93
經 濟 及 建 設 支 出	1,645,199.93	131,332.03	1,776,531.96	2,041,960.00	31,830.00	2,073,840.00	297,308.00	—
衛 生 支 出	758,264.23	147,507.88	905,772.21	1,266,044.00	—	1,266,044.00	360,271.79	—
社 會 及 救 濟 支 出	153,579.00	26,976.90	180,555.90	454,520.00	—	454,520.00	269,034.10	—
保 安 支 出	697,336.56	38,247.00	735,583.56	735,641.00	—	735,641.00	5,744.00	—
財 務 支 出	474,144.32	85,253.99	559,398.22	1,029,933.00	13,500.00	1,042,533.00	433,134.78	—
公 務 員 退 休 及 撫 卹 金	—	—	—	20,000.00	—	20,000.00	20,000.00	—
其 他 支 出	17,827,129.82	93,3267.97	18,8103,97.79	19,781,977.00	269,750.00	20,051,727.00	1,241,329.21	—
預 備 金	—	—	—	3,922,287.00	2,423,966.51	1,498,320.49	1,498,320.49	—
臨 時 門	4,222,065.05	5,332,149.19	9,554,205.24	7,978,516.00	9,685,215.87	17,663,731.87	8,109,526.63	—
行 政 支 出	615,392.16	544,373.19	1,159,765.35	761,000.00	966,922.85	1,727,922.85	568,157.50	—
教 育 文 化 支 出	9,524.32	59,041.00	68,565.32	28,599.00	58,200.00	826,700.00	18,134.68	—
經 濟 及 建 設 支 出	2,530,916.26	1,323,497.68	3,854,413.94	3,627,071.00	1,752,929.00	5,380,000.00	1,525,586.06	—
社 會 及 救 濟 支 出	31,887.00	—	31,887.00	99,915.00	1,000,000.00	1,099,915.00	1,033,228.00	—
營 建 設 資 支 出	40,000.00	—	40,000.00	600,000.00	—	600,000.00	560,000.00	—
保 安 支 出	314,748.98	2,717,120.00	2,031,888.98	1,733,000.00	282,220.00	2,015,220.00	—	16,646.03
財 務 支 出	99,674.50	93,894.05	193,568.55	350,000.00	414,248.02	767,248.02	570,709.50	—
債 務 支 出	221,833.54	85,189.00	306,022.54	227,042.00	3,611,839.00	3,838,831.00	3,531,793.46	—
補 助 及 協 助 支 出	134,133.79	18,057.50	152,191.29	238,983.00	120,000.00	358,983.00	203,793.71	—
其 他 支 出	225,095.40	1,193,997.81	1,716,093.20	313,000.00	1,478,835.00	1,791,835.00	75,761.80	—

附 記：(1) 本表編製時期係卅六年三月三十一日

材料來源：會計室直抄送資料編

地 方 預 算 比 較

(36年 35年度)

單位：臺幣元

歲 入					歲 出				
科 目	35年度	36年度	增 減 數	增 減 之 比 百 分 之 比	科 目	35年度	36年度	增 減 數	增 減 之 比 百 分 之 比
總 計	39,607,615.00	82,622,146.00	43,014,531.00		總 計	39,607,615.00	74,922,146.00	35,314,531.00	
稅 課 收 入	11,053,757.00	22,793,730.00	11,740,973.00	0.33	政 權 行 政 支 出	137,565.00	12,654,800.00	12,517,235.00	1.94
分配市國稅收入	11,203,764.00	27,953,153.00	16,744,395.00	4.55	行 政 支 出	2,343,000.00	4,759,622.00	24,166,220.00	0.15
工事受益費收入	300,000.00	796,300.00	469,800.00	0.21	教 育 及 文 化 支 出	936,572.00	6,143,586.00	5,457,014.00	9.39
罰款及賠償收入	13,000.00	72,400.00	54,400.00	0.26	經 濟 及 建 設 支 出	5,669,031.00	10,980,400.00	5,311,369.00	1.93
規 費 收 入	2265,525.00	1,324,373.00	-441,152.00	2.50	衛 生 支 出	1,266,944.00	1,369,346.00	603,602.00	0.93
信託管理收入	905,031.00	1,119,244.00	214,213.00	0.93	社 會 及 救 濟 支 出	554,435.00	271,000.00	-283,435.00	1.03
財產孳息收入	958,245.00	2,369,945.00	1,411,700.00	0.46	保 安 及 警 察 支 出	2,468,641.00	2,382,248.00	-413,607.00	2.74
財產售價收入	7,333.00	301,100.00	293,720.00	1.50	財 務 支 出	1,379,033.00	1,343,179.00	-35,854.00	1.85
營業盈餘事業收入	6,300,000.00	9,240,000.00	2,940,000.00	0.59	公 務 人 員 退 休 及 撫 卹 支 出	20,000.00	30,000.00	10,000.00	0.46
補 助 收 入	400,000.00	9,990,000.00	5,093,000.00	1.00	協 助 及 補 助 支 出	238,933.00	647,993.00	409,013.00	0.13
捐獻及盈贈與收入	1,000.00	200.00	-800.00	0.01	其 他 支 出	20,044,770.00	30,142,462.00	18,097,485.00	4.43
其 他 收 入	200,000.00	4,325,545.00	4,135,545.00	0.20	區 臨 時 事 業 支 出	50,000.00	300,000.00	200,000.00	0.00
公債賒借收入	—	526,650.00	526,650.00	0.54	預 備 金	392,287.00	5,395,262.00	1,472,975.00	3.37
收回資本收入	1,100,000.00	2,200,000.00	1,100,000.00	0.1					
附加稅收入	1,072,413.00	—	-1,072,413.00	2.70					
公有事業收入	212,500.00	—	-212,500.00	0.53					

附 記：擴大市區追加預算尚未核定未列入
 材料來源：會計室抄送資料編製

臺中市政府最近五年歲入歲出

1、歲 入 (民國30年至34年)

單位：臺幣元

	民國30年度		民國31年度		民國32年度		民國33年度		民國34年度		備 註
	數 額	百分比	數 額	百分比	數 額	百分比	數 額	百分比	數 額	百分比	
歲 入 數	3,481,652.51	100.00	3,977,655.49	100.00	3,815,953.35	100.00	3,520,956.78	100.00	4,578,717.40	100.00	1. 本表係指實際收入數字 民國卅四年度以卅五年四月末日現在預算
市 稅	669,520.74	19.23	1,030,438.76	25.93	1,073,623.49	28.14	1,320,791.19	36.47	1,811,033.67	35.18	
使用料及敷料	493,393.31	14.09	531,943.39	14.61	583,100.40	15.11	540,117.92	15.19	466,577.66	10.19	
財產收入	37,227.30	1.06	33,454.23	0.95	37,639.18	0.99	41,722.39	1.15	39,544.61	0.96	
交付金	54,737.14	1.57	85,927.21	2.15	142,278.07	4.78	112,992.86	3.12	24,974.40	0.54	
補助及協助	205,775.71	5.91	291,555.49	7.36	20,299.71	0.63	205,952.62	5.63	656,772.00	14.34	
市 債	670,000.00	19.24	305,000.00	7.67	—	—	—	—	526,650.00	11.50	
質舖收入	15,303.51	0.44	15,556.69	0.39	15,532.77	0.41	12,933.53	0.36	—	—	
受益者負擔金	18,837.95	0.54	11,511.87	0.29	3,076.31	0.08	—	—	—	—	
疎開學童保護者負擔金	—	—	—	—	—	—	—	—	18,678.00	0.41	
土地區劃整理收入	—	—	—	—	—	—	46,938.03	1.28	—	—	
繰 入 金	—	—	—	—	—	—	—	—	387,475.03	8.66	
繰 越 金	1,357,137.81	30.36	1,400,909.97	35.23	213,393.77	5.59	942,557.03	26.56	643,445.81	14.15	
雜 收 入	200,735.62	5.55	220,157.81	5.53	423,804.32	11.02	388,524.03	11.09	193,963.17	4.34	

材料來源：本府財政科抄送資料編製

臺中市政府最近五年歲入歲出表

2、歲 出 (民國卅年至卅四年)

單位：台幣元

	民國30年度		民國31年度		民國32年度		民國33年度		民國34年度		備註
	數	額 百分比	數	額 百分比	數	額 百分比	數	額 百分比	數	額 百分比	
歲出總數	1,818,588	73 100.00	2,362,553	24 100.00	2,667,098	75 100.00	2,972,810	97 100.00	3,771,095	41 100.00	1. 本表係指實際收入支出數字計算 2. 民國三十四年度係以卅五年三四月末日現在計算
教育費	228,103	83 12.54	197,796	01 8.19	210,894	18 7.93	202,169	62 6.93	174,011	83 4.61	
土木費	135,593	04 7.45	312,576	21 13.23	252,542	92 9.46	233,203	77 7.74	15,171	14 0.40	
衛生費	113,738	34 6.38	181,004	10 7.81	156,846	52 5.88	205,438	82 6.91	294,639	49 7.78	
社會事業	57,991	76 3.17	61,791	31 2.61	67,533	62 2.53	70,333	56 2.35	779,221	06 20.66	
勸業費	131,754	40 7.24	137,265	60 5.81	147,419	82 5.52	246,059	90 8.27	60,629	21 1.60	
補助及寄附	45,246	00 2.49	136,911	09 5.79	315,534	76 11.83	321,421	00 10.82	42,605	00 1.2	
役所(廳)費	262,341	65 14.42	253,442	23 10.93	243,932	20 6.22	315,234	12 10.59	334,619	61 10.19	
會議費	2,449	30 1.34	2,456	83 0.13	2,788	91 0.10	1,938	09 0.06	150	00 0.01	
公債費	238,851	05 11.51	495,124	81 17.14	423,144	53 15.75	274,990	83 9.25	121,374	44 3.23	
水道事業	325,473	77 17.83	274,627	61 11.62	405,989	00 45.17	291,145	44 9.79	183,144	46 4.94	
都市計劃	97,899	55 5.38	51,939	42 8.19	39,326	63 1.47	78,425	67 2.63	76,451	21 2.03	
戰時中特別	41,297	86 2.27	63,463	44 2.89	65,184	83 2.44	203,039	91 6.82	311,775	23 8.37	
財產蓄積	13,393	99 0.76	22,993	70 0.97	22,446	63 0.83	26,223	49 0.30	—	—	
職員津貼	57,421	84 3.15	93,179	42 4.16	122,839	44 4.60	146,819	49 4.93	873,094	86 23.15	
警備費	37,496	93 1.89	45,737	07 1.94	53,509	57 2.19	87,437	17 2.83	113,834	75 3.00	
其他支出	56,223	39 3.09	107,384	48 4.37	131,744	19 4.29	275,029	31 9.25	337,352	07 8.95	

材料來源：本府財科抄送資料編製

臺中市接收日產統計表

(民國卅六年六月)

財產目錄	單位	數	量	列冊金額 (台幣元)	備註
總計				42,856,383.89	1. 列冊金額接收當時 (三十五年四月)估價
房屋	坪		63,575,020.28	22,762,680.57	
土地	甲		23,450.483	129,456,610.67	
動產	件		30,318	971,382.39	
現金	張		—	5,470.96	
票據	張		218	39,143.09	
有價證券	株		9,574	4,316,861.15	
金銀飾品	件		3	2,400.00	
銀行存款				92,839,251	

附記：房屋共 1,131 棟

材料來源：財政科日產股直抄資編製

臺中市金融機關概況

(民國卅六年六月)

名 稱	所 在 地	本 行 社 或 本 分	負 責 人	成 立 或 改 組 年 月	股 金		營 業 類 別 或 政 況
					預 定 千元	現 有 千元	
臺灣銀行臺中分行	中區民權路52	分 行	郭 可 侗	35, 5, 20		60,000	發行、公庫、存放款、匯兌、華
彰化商業銀行總行	中區自由路53	本 行	林 猷 堂	36, 3, 1	15,000	15,000	商業銀行業務
臺灣工商銀行臺中分行	中區中山路59	分 行	黃 英 傑	36, 2, 8		16,000	工商業銀行業務
華南商業銀行臺中分行	中區中山路111	"	洪 登 祥	36, 1, 17		25,000	"
臺灣土地銀行臺中分行	中區中山路85	"	周 景 祥	35, 9, 1	60,000	60,000	土地扣押放款其他銀行業務
臺灣銀行儲蓄部臺中分部	中區民權路52	分 部	郭 可 侗	35, 9, 1	20,000	20,000	存放款
華南銀行信託臺中分部	中區民權路47	"	列 喜 陽	36, 7, 1			信託業務存放款
臺中市第一信用合作社	中區中正路54	本 社	張 煥 珠	35, 4, 14	150	150	信用事業
臺中市第二信用合作社	中區中山路172	"	楊 清 泉	35, 3, 29		265	"
臺中市第三信用合作社	中區市府路76	"	陳 日 鄉	36, 1, 20	500	314	"
臺中市第四信用合作社	南區復興路184	"	黃 朝 清	35, 4, 15	100	95	"
臺中市第五信用合作社	中區中正路173	"	鄭 盛 章	35, 4, 1	200	50	"
臺中市倉庫利用合作社	中區繼光街86	"	顏 春 福	35, 4, 27	200	84	信用事業及倉庫業務
臺中市合作社聯合社	中區中山路	"	林 湯 盤	35, 12, 2		112	信用事業及區單位合作業務
臺中市 中區 合作社	中區成功路268	"	魏 坎 坎	35, 11, 13	1,500	478	"
臺中市 東區 合作社	東區和平街73	"	廖 天 遠	36, 4, 16	1,200	606	"
臺中市 南區 合作社	南區正義里復興	"	林 啓 明	36, 6, 23	500	259	"
臺中市 西區 合作社	西區光明街2	"	廖 學 鏞	36, 6, 23	1,000	241	"
臺中市 北區 合作社	北區大同路104	"	賴 寶 長	35, 11, 13	2,000	1,342	"
臺中市 南屯區 合作社	南屯區中山路58	"	林 金 聲	35, 11, 25	90	81	"
臺中市 西屯區 合作社	西屯區光明路74	"	張 謙	35, 11, 23		121	"
臺中市 北屯區 合作社	北屯區中山路62	"	賴 標	35, 12, 13	61	55	"

材料來源：建設局工商課抄送資料編製

臺中市金融概況

1、歷年存放概況金額

單位：臺幣元

(民國卅六年六月末)

	存 款			放 款			
	甲 活 存	乙 活 存	定 期 存	工 商	農 業	貸 款	其 他
民國 26 年度	1,927,933	5,169,300	6,970,520	10,393,779		20,335,107	17,525,746
民國 27 年度	2,282,437	7,267,882	11,197,637	10,879,880		23,496,819	11,395,877
民國 28 年度	3,526,982	9,518,030	13,943,343	11,240,508		23,509,636	10,246,528
民國 29 年度	5,432,133	9,518,321	12,836,079	15,458,765		24,517,638	19,617,344
民國 30 年度	8,191,637	11,225,244	13,646,548	16,233,457		26,051,970	18,407,256
民國 31 年度	8,282,033	14,393,532	14,803,947	20,756,009		28,559,342	17,988,133
民國 32 年度	7,390,076	18,837,001	17,795,674	24,246,944		26,080,342	27,104,632
民國 33 年度	11,131,600	33,078,626	23,772,529	30,516,871		26,040,667	19,134,734
民國 34 年度	17,671,390	43,752,269	60,976,021	23,372,283		21,140,350	24,193,893
民國 35 年 ^{上半年}	36,763,214	80,533,102	30,353,957	33,936,773		21,394,522	23,763,533
民國 35 年 ^{下半年}	123,695,950	176,034,069	39,425,475	49,085,602		15,844,861	33,138,214
民國 36 年 1 月	145,032,579	161,621,029	35,901,614	60,717,390		17,098,922	43,191,888
2 月	160,651,743	166,455,431	34,958,112	70,403,893		19,769,950	55,788,649
3 月	93,430,298	176,933,795	36,001,593	63,420,401		17,687,327	103,634,943
4 月	163,514,265	190,112,564	34,313,202	70,683,166		19,773,919	189,047,916
5 月	163,320,094	228,090,290	47,458,782	74,189,376		26,330,935	248,454,931
6 月	231,685,710	253,066,245	41,203,765	96,626,150		37,377,319	324,841,194

材料來源：建設局工商課抄送資料編製

臺中市金融概況

2、民國卅四年度存放數額

(民國卅六年六月末) 單位：臺幣元

	存 款			放 款			
	甲 活 存	乙 活 存	定 期 存	工	商	農	貨 其 他
總 計	17,671,390	34,752,269	60,976,021	23,372,286	21,140,350	241,938,896	
臺灣銀行	4,367,942	11,136,583	22,981,457	3,971,000	1,880,000	6,443,000	
彰化銀行	8,634,604	11,290,431	20,033,987	10,668,399	2,488,756	7,254,370	
工商銀行	2,449,483	3,748,239	886,475	1,867,989	30,363	1,118,469	
土地銀行	0	2,968,979	3,422,228	2,400,834	14,716,134	6,952,481	
臺灣銀行儲蓄部	0	3,835,495	7,885,980	485,600	289,300	932,362	
華南銀行信託部	0	526,156	3,393,543	927,226	792,580	220,000	
第一信用合作社	133,847	4,326,881	179,753	587,678	208,780	216,228	
第二信用合作社	70,118	2,371,240	244,140	636,733	56,763	500,323	
第三信用合作社	26,181	792,813	521,916	650,673	0	0	
第四信用合作社	17,419	309,773	123,472	50,615	12,653	189,307	
第五信用合作社	21,262	331,510	98,406	430,281	2,628	83,400	
倉庫利用合作社	0	121,123	0	433,585	0	0	
合作社聯合社	645,708	2,620	852,625	136,003	233,148	19,429	
西屯區合作社	1,293,716	0	78,321	89,215	314,135	83,759	
南屯區合作社	1,110	927,166	139,730	29,295	77,875	65,641	
北屯區合作社	0	1,013,260	134,188	6,660	37,235	109,127	

材料來源：建設局工商課抄送資料編製

臺中市各金融概況

3. 民國三十五年度存放金額

單位：台幣元

名稱	存 款			放 款		
	甲 活 存	乙 活 存	定 期 存	工 商	農 業 貨	其 他
總 計	123,695,350	176,034,069	39,425,475	45,088,602	15,844,861	33,138,214
臺灣銀行	81,254,619	14,652,062	321,251	4,048,000	1,234,000	6,515,000
彰化銀行	13,292,824	48,102,667	7,913,822	30,592,388	1,756,468	2,910,512
工商銀行	18,401,966	24,075,958	945,321	2,312,513	20,000	2,440,219
土地銀行	1,507	2,523,811	4,170,983	0	8,568,656	8,872,375
臺灣銀行儲蓄部	254,897	23,002,423	10,169,269	75,395	118,280	5,071,219
華南銀行信託部	0	12,218,906	15,009,330	1,306,918	820,300	3,002,123
第一信用合作社	652,365	16,351,648	186,327	2,500,000	1,086,800	1,646,991
第二信用合作社	181,125	19,242,693	80,914	4,580,780	286,127	1,590,411
第三信用合作社	476	50,953	5,351	393,034	0	0
第四信用合作社	54,385	2,324,599	20,469	320,616	80,154	400,771
第五信用合作社	79,860	1,008,026	1,000	530,396	880	112,331
倉庫利用合作社	0	694,413	0	685,607	0	0
合作社聯合社	4,850,1800	242,617	211,3470	371,418	742,837	123,806
西屯區合作社	4,666,146	0	62,660	79,760	552,120	50,116
南屯區合作社	0	7,611,1380	71,862	178,937	343,819	241,337
北屯區合作社	0	4,023,055	225,569	112,709	234,420	161,703

材料來源：建設局工商課抄送資料編製

臺中市金融概況

卅六年度上半年存放款額

單位：臺幣元 (民國卅六年六月末)

名稱	存款			放款		
	甲 活 存	乙 活 存	定 期 存	工 商	農 業	其 他
總 計	231,685,710	255,066,245	41,203,765	96,326,150	37,377,319	32,841,194
臺灣銀行	127,626,680	14,229,412	230,318	1,651,100	775,000	182,125,000
彰化銀行	43,455,609	71,588,324	3,218,293	40,034,568	14,377,827	12,724,630
工商銀行	22,255,450	24,829,696	678,237	11,381,695	3,700	2,324,000
華南銀行	9,921,900	10,070,000	300,000	8,249,000	—	—
土地銀行	983,859	5,272,836	205,201	—	12,130,277	113,608,225
臺灣銀行儲蓄部	538,687	19,388,111	24,563,620	610	—	38,549
華南銀行信託部	8,538,027	40,158,627	11,366,635	8,539,000	2,396,000	5,675,400
第一信用合作社	863,371	18,426,005	105,349	5,563,300	4,907,100	1,915,150
第二信用合作社	931,014	18,531,965	145,912	11,544,949	797,922	2,718,123
第三信用合作社	906,741	2,040,431	4,775	2,951,591	—	—
第四信用合作社	347,635	4,929,866	25,035	1,726,485	345,297	1,381,188
第五信用合作社	140,116	1,410,913	1,000	1,819,662	880	147,541
倉庫利用合作社	1,970,530	3,104,878	52,600	2,469,945	—	—
合作社聯合社	—	—	—	—	—	—
西屯區合作社	9,959,524	—	27,331	32,120	1,003,130	339,510
南屯區合作社	—	8,346,746	105,212	328,988	740,254	575,746
北屯區合作社	—	4,433,242	115,811	7,500	526,500	553,597
中區合作社	182,693	3,840,525	2,412	153,577	24,430	15,000
東區合作社	2,248,372	787	650	32,000	83,700	76,437
西區合作社	1,278,219	1,181	3,120	6,700	47,600	—
北區合作社	159,417	2,144,821	24,181	84,840	85,947	57,358
南區合作社	275,697	1,617,379	9,919	43,120	29,750	45,190

材料來源：建設局工商課抄送資料編製

臺中市申請登記工廠數

1. 資產類別

(民國卅六年六月末)

		工廠總數	資本總額 (台幣萬元)	員工, 人數	使用動力 (馬力四)	生產估計總值 (台幣萬元)
總計	共計	476	10,251.00	4,214	2,493	215,591
	一廠平均		21.53	88.53	52.58	53.93
紡織工業	共計	5	191	162	40	48
	一廠平均		38.20	3.24	8	9.60
金屬工業	共計	1	20	4	3	35
	一廠平均		20	4	3.0	35
機械器具工業	共計	72	2,120	712	181	3,524
	一廠平均		29.50	9.39	2.51	48.90
窯業	共計	11	295	256	81	813
	一廠平均		24.91	2.03	7.36	23.20
化學工業	共計	43	1,965	431	242	6,930
	一廠平均		45.70	10.0	5.63	16.11
製材及木製品工業	共計	25	924	182	231	1,435
	一廠平均		36.09	7.28	9.22	57.40
印刷及裝釘業	共計	33	269	225	25	1,773
	一廠平均		8.01	6.81	0.76	54.70
食品工業	共計	226	4,910	1,679	1,643	9,734
	一廠平均		17.74	7.43	7.27	43.00
土木建築包引業	共計	—	—	—	—	—
	一廠平均		—	—	—	—
其他工業	共計	60	457	563	47	867
	一廠平均		7.61	9.38	0.73	14.10

附記：本表係現在申請登記者為限(本月為止)

材料來源：根據建設局工商課抄直資料編製

臺中市郵電匯概況

	匯 出				兌 付			
	省 內		省 外		省 內		省 外	
	戶 數	金 額	戶 數	金 額	戶 數	金 額	戶 數	金 額
民國34年度	20,307	5,289,231.69	—	—	21,553	3,736,572.85	—	—
民國35年度	7,384	7,732,757.47	—	—	12,296	10,661,377.19	—	—
民國36年度	—	—	—	—	—	—	—	—
1 月	662	1,252,169.34	—	—	974	1,777,479.51	—	—
2 月	513	799,809.43	—	—	926	1,558,601.19	—	—
3 月	234	388,287.30	—	—	505	1,202,096.83	—	—
4 月	499	920,245.44	—	—	747	1,236,664.87	—	—
5 月	604	1,198,145.75	—	—	924	1,500,839.90	—	—

附 記：(1) 省外暫不通匯未列入
 材料來源：臺中市郵電局直抄資料編製

臺中市郵政儲金概況

	存 入		提 出	
	戶 數	金 額	戶 數	金 額
民國34年度	3,640	15,523,173.96	41,364	11,707,517.97
民國35年度	5,409	6,217,443.85	4,439	4,378,673.63
民國36年度	—	—	—	—
1 月	282	473,413.30	293	494,316.94
2 月	499	456,652.01	276	493,838.62
3 月	457	274,228.28	203	386,238.23
4 月	530	585,946.79	249	402,160.92
5 月	536	886,828.00	227	630,184.00

材料來源：臺中市郵電局直抄資料編製

臺中市申請登記工廠數

1、區域別

(民國卅六年六月)

	總 計	紡織	金 屬	機 械 器	窯 業	化 學	製 材 及	危 刷 及	食 料 品	土 木 建 築	其 他
		工 業	工 業	具 工 業		工 業	木 製 品 工 業	裝 訂 業	工 業	包 辦 工 業	工 業
總 計	476	5	1	72	11	43	25	33	226	—	60
舊 市 區	413	5	1	62	—	36	25	33	180	—	56
中 區	202	2	—	26	1	10	11	27	80	—	45
東 區	74	1	—	20	2	11	3	2	35	—	—
西 區	39	1	—	1	5	1	4	1	23	—	2
南 區	49	1	1	15	—	6	3	2	18	—	4
北 區	49	—	—	4	3	8	4	1	24	—	5
新 擴 區	63	—	—	6	—	7	—	—	46	—	4
西 屯 區	19	—	—	2	—	2	—	—	15	—	—
南 屯 區	12	—	—	—	—	—	—	—	12	—	—
北 屯 區	32	—	—	4	—	5	—	—	19	—	4

附 註：本表以現行申請登記者為限(即至本月止)有工號員申請者未列入

材料來源：建設局工廠直抄資料編製

臺中市各類工業比較

(民國卅六年六月)

	工廠數		資本		工人		出品估計	
	廠數	百分比	金額	百分比	人數	百分比	金額	百分比
總計	474	100.00	萬元 7,721	100.00	3,332	100.00	萬元 21,906	100.00
紡織工業	5	1.05	191	2.47	145	4.35	481	2.19
金屬工業	1	0.21	20	0.25	4	0.12	35	0.15
機械器具工業	72	15.11	1,969	25.52	517	15.51	3,453	15.76
窯業	11	2.32	299	3.87	158	4.74	719	3.28
化學工業	41	8.65	1,254	16.24	311	9.33	2,516	11.48
製材及木製工業	25	5.27	906	11.73	138	4.14	1,444	6.59
印刷及裝訂業	33	6.96	216	2.79	202	6.06	1,657	7.56
食品工業	224	47.25	2,430	31.47	1,334	40.03	10,353	47.26
其他工業	62	13.08	436	5.64	522	15.66	1,248	5.69

備註

1. 本表係就本市所有各類工業分別列入

材料來源：建設局工商課

臺 中 市 工 廠 數

(民國卅六年六月)

	工 廠 數	資 本 金	工 人 數	出 品 金 額
總 計	474	萬元 7,721	3,332	萬元 21,906
甲 紡 織 工 業	5	191	145	481
紡 織 業	2	15	5	43
燃 線 業	1	18	68	161
織 布 業	2	158	72	277
乙 金 屬 工 業	1	20	4	35
	1	20	4	35
丙 機 械 器 具 工 業	72	1,989	517	3,453
電 機 具 製 造 業	6	49	35	364
電 製 造 業	1	200	13	64
農 用 機 具 製 造 業	15	204	17	285
工 作 機 具 製 造 業	2	5	12	12
車 輪 製 造 業	20	292	129	525
其 他 機 具 製 造 業	28	1,119	311	2,003
丁 窯 業	11	299	158	719
磚 瓷 及 耐 火 磚 瓷 製 造 業	8	240	149	582
水 泥 製 品 製 造 業	2	50	10	35
其 他	1	9	21	102
戊 化 學 工 業	41	1,254	311	2,516
醫 藥 品 業	4	15	12	93
肥 皂 仔 化 耗 品 製 造 業	1	20	14	96
植 物 油 脂 製 造 業	10	128	49	33
橡 皮 製 品 製 造 業	24	1,043	177	2,083

臺中市工廠數(續)

	工廠數	資本金	工人數	出品金額
製紙業	1	18	49	206
賽路品製造業	1	30	10	25
己 製材仔木製造業	25	906	133	1,444
製材業	18	828	89	1,205
木製品製造業	7	78	49	236
庚 印刷仔裝訂業	33	216	202	1,627
印刷業	33	216	202	1,657
甲 食品工業	224	2,430	1,334	10,353
釀造業	29	773	410	1,831
制糖業	1	250	435	食糖28,025台斤酒精339,269立
糖菓製造業	83	473	205	2,832
街頭製造業	1	500	20	168
制水業	2	150	13	174
制麵業	2	100	6	76
其他食品工業	106	184	245	5,242
癸 其他工業	62	436	522	1,248
紙品制工業	8	156	57	210
竹品製造業	1	5	4	30
其他英蘆藁製造業	2	10	62	140
裁縫業	17	51	50	83
製帽業	1	1	2	1
火柴製造業	1	—	278	11,227箱
其他製品製造業	1	5	1	5
皮革品製造業	31	208	68	774

材料來源：建設局直抄送資料編

商店種類類量

(民國三十六年六月)

類	別	數	類	別	數	量
	總計	1748	電氣業			35
食	品類	668	土木建築資業			5
	糧食業	125	文化用品類			71
	糖粉什款	17	圖書文化器具			29
	獸肉業	64	紙具文類			39
	鮮魚業	50	電影戲劇業			3
	蔬菜業	54	文通運輸業			124
	油業	8	自由車			64
	水菓業	52	汽車運輸業			60
	茶業	7	特糖營業			533
	豆腐業	19	旅社業			35
	醬油業	9	茶館業			17
	糖菓業	104	飲食業			104
	食品什貨業	159	冰業			104
衣	着類	177	國藥業			62
	布商業	17	新藥業			56
	衣裝業	55	藥劑業			13
	皮革業	34	冰菓業			20
	洋品什貨業	61	雕刻業			17
燃	料類	26	舊貨業			15
	薪炭業	17	理髮業			60
	煤燃業	9	其他什貨業			43
	建築業	101	金銀業			19
	木材商	26	鐘銀眼鏡業			29
	五金商	34				

材料來源：建設局工商課抄送資料編製

臺中市商業登記數

(民國卅六年六月)

	登 記 商 店 家 數			商 業 別	登 記 商 店 家 數		
	總 數	35年申請	36年5月底		總 數	35年度申請	36年5月底
總 計	1,021	695	326	電 氣 商 業	39	29	10
食 品 類	269	134	135	木 材 商 業	14	4	10
糧 食 商 業	110	35	75	器 機 商 業	8	7	1
饅 餅 商 業	83	51	37	水 泥 煉 瓦 商 業	1	—	1
茶 葉 商 業	7	7	—	文 化 用 品 類	13	13	—
豆 腐 商 業	14	—	14	印 刷 裝 釘 業	13	13	—
醬 油 商 業	9	—	9	特 種 營 業	159	99	60
魚 類 商 業	41	41	—	旅 社 業	32	32	—
衣 着 類	73	64	9	酒 家 業	17	—	17
布 疋 商 業	21	15	6	菜 館 業	58	50	8
服 裝 商 業	17	15	2	汽 水 冰 菓 業	13	—	13
靴 鞋 商 業	35	34	1	舊 貨 業	39	17	22
帽 類 商 業	2	2	—	其 他 商 業	319	234	85
燃 料 類 商 業	91	80	41	洋 品 雜 貨 業	82	39	43
煤 販 商 業	1	—	1	家 具 製 造 業	1	—	1
其 他	9	80	10	醫 葯 販 賣 業	95	88	8
建 築 業	4	3	1	自 行 車 業	33	38	—
五 金 商 業	20	26	3	汽 車 行 業	102	69	33

附 記：本表均係之申請登記者為限
 材料來源：建設局工商課直抄資料編製

臺 中 市 工 資 表

(民國三十六年六月底)

單位：台幣元

	工資計	算單位	最 高		平 均		最 低		備 註
			男 工	女 工	男 工	女 工	男 工	女 工	
甲 金屬類機械器具工業									
1 技 工	日 給		300	—	250	—	200	—	市內工廠
2 細 工	"		300	—	250	—	200	—	
3 翻砂工	"		300	—	250	—	250	—	
4 鍊治工	"		200	—	150	—	100	—	
5 木型工	"		252	—	200	—	150	—	
6 製鑄工	"		300	—	200	—	100	—	
乙 紡 織 工 業									
1 絲織工	月 給		4,100	3,500	2,100	1,700	900	700	
2 棉織工	日 給		—	60	—	55	—	55	
3 麻織工	"		—	—	—	—	—	—	
丙 窯 業									
1 陶器工	日 給		200	—	150	—	120	—	
2 水泥製造工	"		—	—	—	—	—	—	
3 煉瓦製造工	"		300	80	200	30	120	30	
丁 化 學 工 業									
1 製藥工	工		—	—	—	—	—	—	
2 火柴製造工	月 給		1,430	1,430	1,430	1,430	1,430	1,430	35年度平均 1個人之平均
3 爆竹煙火			—	—	—	—	—	—	
4 樟油製工	日 給		500	—	500	—	500	—	

臺中市工資表(二)

	工資計	算單位	最高				平均				最低				備註
			男	工	女	工	男	工	女	工	男	工	女	工	
5. 製紙製工	月	給		7,760			5,000				1,930				
6. 製革製工	日	給		400			250				150				
戊 食料品工業															
1. 製粉工	日	給		250		50	150		40		100		30		
2. 製麵工	"	"		750			150				100				
3. 釀造工	"	"		200		50	180		40		60		40		
4. 再製茶工															
5. 製糖工	月	給		2,691		2,691	2,691		2,691		2,691		2,691		
6. 菓子製造工	"	"		6,000			5,000				5,000				
己 服裝及日常用品															
1. 洋服裁縫工	月	給		6,000			5,000				4,500				
2. 中裝裁縫工	"	"		7,000			6,000				5,000				
3. 一般裁縫工	"	"		6,000			5,000				4,500				
4. 皮靴製造工	一	雙		250			220				220				
5. 金銀細工	日	給		200			200				180				
6. 其他															
庚 土木建築業															
1. 土工	日	給		230			220				210				
2. 民水工	"	"		230			220				210				
3. 石工	"	"		250			230				230				

市內工廠
35年度1年間
平均(1個人)

臺 中 市 工 資 表 (三)

	工 資 計	算 單 位	最 高		平 均		最 低		備 註
			男 工	女 工	男 工	女 工	男 工	女 工	
辛 印刷製本業									
4. 煉瓦積堆工	日	給	230	—	230	—	210	—	
3. 漆 塗 工	"		210	—	200	—	200	—	
1. 活版植字工	月	給	6,000	—	5,000	—	4,200	—	
2. 石 印 工	"		7,000	—	6,000	—	5,500	—	
3. 製本及裝訂工	"		200	—	200	—	180	—	
壬 農 作 業									
1. 烟 作 工	日	給	400	300	250	200	150	200	
2. 水 田 作 工	"		400	300	250	200	150	—	
3. 雜 作 工	"		400	300	250	200	150	—	
癸 雜 業									
1. 彫 刻 工	日	給	250	—	200	—	200	—	
2. 荷 物 工	"		150	—	150	—	100	—	
3. 電 工	1	件	300	—	300	—	300	—	
4. 家 庭 雇 工	月	給	—	1,200	—	800	—	500	給 食
5. 臨 時 傭 工	日	給	150	—	150	—	100	—	
6. 車 夫	1	日	250	—	200	—	150	—	
7. 竹 制 工	日	給	230	—	220	—	210	—	
8. 草 類 製 織 工			90	—	80	—	60	—	
9. 其 他			—	—	—	—	—	—	

材料來源：建設局工商課直抄資料編製

臺中市躉售物價指數

基 期：民國二六年一月至六月=100.0

(國貨及外貨)

公式：簡單幾何平均

項 數	總 指 數	食 物 類			衣 着 類	燃 料 類	金 屬 電 料 類	建 築 材 料 類	雜 項 類
		類 指 數	糧 食 指 數	其 他 食 品 指 數					
項 數	50	18	9	9	9	5	4	5	9
民國三十五年									
六 月	8,957	8,123	10,678	7,193	11,500	11,693	11,553	7,440	7,968
七 月	10,757	10,299	14,658	8,140	21,915	11,641	12,357	8,461	9,217
八 月	11,428	11,864	16,571	9,853	23,208	12,184	8,544	8,993	10,481
九 月	10,649	10,281	12,351	8,864	17,131	12,208	10,309	8,798	10,208
十 月	11,024	11,123	14,232	8,950	25,889	11,874	9,892	8,182	9,330
十一 月	11,604	12,341	16,203	9,994	26,360	11,692	9,691	8,258	10,013
十二 月	12,766	13,324	18,223	10,179	32,475	13,045	12,756	8,625	10,334
民國三十六年									
一 月	15,338	15,032	20,420	11,935	39,924	13,044	16,769	10,399	11,218
二 月	23,047	21,510	28,356	17,967	75,899	23,044	29,239	15,105	16,414
三 月	23,373	24,636	31,781	20,790	67,320	23,563	34,315	17,178	21,240
四 月	27,858	28,363	43,639	21,191	58,319	23,737	36,524	19,111	21,558
五 月	32,031	31,157	42,631	24,387	63,224	36,501	44,709	23,589	23,476
六 月	35,334	36,953	46,024	31,307	58,761	31,933	45,730	32,535	26,035
七 月	38,200	37,931	45,109	33,362	60,981	37,283	47,226	37,032	23,272

臺中市零售物價指數

基 期：民國二六年一月至六月=100.0

公式：簡單幾何平均

項 數	總 指 數	食 物 類			衣 着 類	燃 料 類	雜 項 類
		類 指 數	糧 食 指 數	其 他 食 品 指 數			
	50	25	9	16	10	6	9
民國三十五年							
六 月	8,775	7,625	12,101	6,239	11,547	12,584	10,140
七 月	10,204	8,872	12,944	7,522	16,929	13,368	10,631
八 月	12,333	11,761	20,403	9,242	22,538	12,554	9,880
九 月	10,328	9,329	11,951	8,370	17,161	12,036	9,437
十 月	10,629	9,859	12,971	8,745	17,914	11,020	9,440
十一 月	11,302	11,369	14,476	10,228	18,921	11,069	8,646
十二 月	12,376	11,785	17,191	9,991	21,774	12,254	10,318
民國三十六年							
一 月	14,441	12,933	18,223	11,011	24,945	16,448	13,204
二 月	20,109	18,701	24,095	16,738	45,524	28,296	15,521
三 月	23,330	21,223	26,570	19,130	42,650	26,429	20,150
四 月	24,943	23,461	33,041	14,591	42,720	24,110	21,607
五 月	27,428	32,371	38,618	22,473	43,339	26,428	23,572
六 月	29,668	32,456	41,745	29,071	49,904	28,429	24,922
七 月	34,222	35,135	40,672	33,260	45,763	23,668	26,222

臺中市公務員生活費指數

基期：民國二十六年一月至六月=100.0

公式：加權總值式

	總指數	食物類	衣着類	房租類	燃料類	雜項類
項數	29	10	6	1	2	10
民國三十五年						
六月	8,969	9,479	17,493	5,000	9,661	7,422
七月	10,551	10,914	17,965	5,000	9,580	9,928
八月	11,743	12,545	19,766	4,600	11,215	10,291
九月	10,331	10,913	18,996	5,000	9,600	9,776
十月	11,028	11,250	19,616	5,000	8,840	10,649
十一月	11,382	11,690	20,739	5,722	9,080	10,077
十二月	12,339	12,248	27,334	6,583	11,254	12,233
民國三十六年						
一月	14,712	13,818	19,918	9,027	18,504	13,706
二月	18,534	18,937	29,180	10,250	23,757	16,591
三月	21,217	19,827	34,728	10,250	29,099	20,598
四月	24,486	26,394	34,058	10,250	24,739	21,522
五月	26,902	28,538	34,137	15,917	32,035	24,453
六月	31,112	33,632	33,968	15,916	44,265	29,054
七月	33,931	36,519	34,835	15,917	49,241	33,923

基 期：民國二十六年一月至六月=100.0

臺中市辦公用品價格指數

公式：總指 加權算術平均
分指數 簡單幾何平均

	總 指 數	文 具 類	消 耗 類	印 刷 類	郵 電 旅 費 類	修 繕 類	雜 項 類
項 數	30	9	5	7	3	3	3
民國三十五年							
六 月	8,253.33	7,833.40	5,116.20	5,129.10	1,322.10	4,114.90	7,380.10
七 月	9,046.16	7,589.80	7,412.40	5,700.30	2,925.70	4,426.10	9,463.00
八 月	8,410.36	8,108.90	6,703.80	5,848.80	3,197.00	4,478.10	9,283.10
九 月	7,382.53	7,290.10	6,296.20	5,710.50	3,197.00	4,409.50	8,283.10
十 月	7,245.59	7,422.60	6,119.40	5,525.50	3,178.70	4,185.80	7,763.30
十一 月	9,533.94	7,579.10	6,637.30	5,939.70	10,302.00	4,345.80	9,312.90
十二 月	10,413.95	8,947.00	6,975.00	8,704.00	10,551.00	4,722.00	11,789.00
民國三十六年							
一 月	12,501.92	10,545.00	9,812.00	6,953.00	10,551.00	5,447.00	13,296.00
二 月	18,520.60	17,315.00	16,762.00	10,877.00	10,551.00	8,135.00	17,472.00
三 月	18,515.52	20,902.00	13,401.00	12,252.00	10,551.00	9,041.00	17,907.00
四 月	22,293.95	25,993.00	13,811.00	14,514.00	12,285.00	10,229.00	24,788.00
五 月	23,705.73	29,809.00	14,844.00	16,671.00	12,285.00	10,930.00	24,013.00
六 月	26,393.14	32,554.00	17,512.00	20,937.00	12,285.00	14,514.00	29,293.00
七 月	31,262.93	35,283.00	22,131.00	20,570.00	30,335.00	17,654.00	23,520.00

本市米糧價格(3)

(民國卅五年六月至卅六年六月)

單位：市斤
臺幣元

	本 均			上 等 蓬 萊 白 米			中 等 蓬 萊 白 米			下 等 在 萊 玄 米		
	平 均	最 高	最 低	平 均	最 高	最 低	平 均	最 高	最 低	平 均	最 高	最 低
35年上半年平均	11.50	12.04	10.59	11.47	12.24	10.75	11.39	12.14	10.65	11.94	11.73	10.38
六 月	9.38	10.36	9.05	9.73	10.39	9.03	9.73	10.39	9.08	9.59	10.30	9.00
七 月	11.09	12.37	9.93	11.15	12.46	10.03	11.15	12.46	10.03	10.96	12.18	9.89
八 月	12.16	13.21	10.98	12.20	13.75	11.03	12.24	13.25	11.03	12.06	13.11	10.89
九 月	9.25	9.60	8.91	9.31	9.57	8.95	9.31	9.62	8.95	9.14	9.45	8.81
十 月	11.42	12.08	10.63	11.63	12.18	10.74	11.56	12.18	10.74	11.29	11.89	10.39
十一 月	11.46	11.99	11.13	11.75	12.32	11.46	11.51	12.04	11.17	11.13	11.60	10.74
十二 月	16.09	14.59	13.51	14.57	15.41	13.97	14.26	15.04	13.61	19.14	13.61	12.93
36年下半年平均	28.49	22.32	21.54	29.88	23.47	22.69	28.90	22.45	21.80	26.43	21.02	20.14
一 月	16.97	17.79	15.99	16.92	18.27	15.76	16.56	17.91	15.40	17.85	17.20	14.11
二 月	18.75	—	—	21.43	—	—	21.35	—	—	13.41	—	—
三 月	19.50	—	—	19.50	—	—	19.50	—	—	19.50	—	—
四 月	43.35	41.35	40.37	43.72	44.44	43.00	39.78	40.14	39.42	39.93	39.42	38.70
五 月	36.37	37.27	36.31	39.18	39.42	38.70	38.46	38.70	37.99	32.93	33.69	32.24
六 月	37.51	37.51	37.51	38.70	38.70	38.70	37.99	37.99	37.99	35.84	35.84	35.84

附 記：(1) 此月市上無市其數字係根據政府規定價格計算
 (2) 本月上月有市中下向均元市
 (3) 本表計算係以1台斤=1.2市斤計算之(即1市斤=0.8333台斤)

本 市 米 糧 價 格

(民國卅五年六月至卅六年七月)

單位：百市斤

	平 均			上 等 蓬 萊 白 米			中 等 蓬 萊 白 米			下 等 在 萊 玄 米		
	平 均	最 高	最 低	平 均	最 高	最 低	平 均	最 高	最 低	平 均	最 高	最 低
三十五年下半年平均	1,316.28	1,393.84	1,235.53	1,346.33	1,422.91	1,283.68	1,323.96	1,411.36	1,273.60	1,279.40	1,353.39	1,211.52
六 月	843.94	—	—	845.59	—	—	845.59	—	—	839.31	—	—
七 月	1,253.35	1,402.04	1,124.11	1,260.79	1,414.20	1,129.69	1,260.79	1,414.20	1,129.69	1,238.47	1,380.73	1,112.95
八 月	1,378.91	1,500.67	1,241.26	1,332.52	1,506.26	1,246.84	1,333.52	1,506.26	1,246.84	1,367.91	1,489.52	1,300.10
九 月	1,042.4	1,094.63	993.56	1,045.90	1,087.52	1,004.17	1,045.90	1,087.52	1,004.12	1,029.25	1,071.11	980.38
十 月	1,312.01	1,369.52	1,257.11	1,322.15	1,380.73	1,255.21	1,322.15	1,380.73	1,255.21	1,291.41	1,347.10	1,260.92
十一 月	1,297.94	1,358.16	1,253.00	1,330.52	1,397.47	1,297.05	1,302.61	1,363.99	1,263.57	1,258.00	1,313.78	1,213.37
十二 月	1,616.95	1,655.02	1,534.15	1,735.14	1,757.30	1,799.12	1,623.11	1,715.46	1,742.20	1,492.31	1,548.10	1,464.41
三十六年上半年平均	2,293.43	2,556.92	2,466.32	2,444.34	2,631.74	2,601.08	2,354.30	2,573.19	2,493.97	2,115.18	2,405.32	2,333.92
一 月	1,841.12	2,036.24	1,715.82	1,910.71	2,092.93	1,793.12	1,863.34	2,050.15	1,742.22	1,748.83	1,966.50	1,693.14
二 月	2,394.52	—	—	2,468.59	—	—	2,451.35	—	—	2,359.40	—	—
三 月	2,340.00	—	—	2,340.00	—	—	2,340.00	—	—	2,340.00	—	—
四 月	4,636.14	4,741.03	4,600.35	5,020.86	5,104.54	4,937.18	4,560.62	4,302.46	4,518.78	4,476.94	4,518.78	4,135.10
五 月	4,221.24	4,677.73	4,156.16	4,490.38	4,518.78	4,435.10	4,407.90	4,435.10	4,351.41	3,765.65	3,849.33	3,631.93
六 月	4,295.63	4,295.63	4,295.63	4,435.10	4,435.10	4,435.10	4,502.35	4,351.41	4,351.41	4,100.37	4,100.37	4,100.37

附 記：(1) 此月無市上列數字係根據政府規定價格計算
 (2) 本月上旬有市中下旬均無市

臺中市公務員生活必需品價格 (一)

價格單位：臺幣元

單 位	食 物 類										衣 着 類			
	米 中等蓬萊	麵 粉 中等機製	豬 肉 (五花油)	豬 油 (板 油)	雞 蛋 中等大小	鹽	糖 中等白糖	醬 油 (上 等)	豆 腐	蔬 菜 五種淨菜	陰丹士林 布 (上海貨)	白土布	沖畢發	呢 鞋
	市 斗	市 斤	市 斤	市 斤	個	市 斤	市 斤	市 斤	市 斤	市 斤	市 尺	市 尺	市 尺	雙
民國三十五年														
四 月	163.33	14.66	40.66	40.66	2.83	2.00	11.00	6.00	6.00	3.93	37.30	30.00	—	—
五 月	213.33	16.33	51.66	51.66	2.83	2.00	13.00	2.00	4.50	2.68	42.50	30.00	—	300.00
六 月	145.79	20.66	61.38	61.38	3.10	1.83	16.88	2.30	5.66	3.55	47.30	13.20	—	300.00
七 月	172.11	20.27	58.33	58.33	3.53	8.05	29.99	3.45	6.63	3.24	42.53	19.06	—	300.00
八 月	195.25	48.60	72.21	72.21	4.50	2.05	33.88	4.12	8.32	3.98	37.76	25.30	—	350.00
九 月	151.18	19.43	61.10	61.10	5.00	2.49	29.16	4.12	7.21	4.72	28.56	21.63	—	350.00
十 月	183.92	17.84	58.33	58.33	5.40	2.49	29.16	4.12	6.66	7.41	35.56	25.30	—	350.00
十一 月	183.81	21.66	66.66	66.66	6.00	2.49	29.16	4.12	6.96	6.43	39.60	25.30	—	366.66
十二 月	218.13	21.43	69.44	63.44	5.66	2.21	29.16	4.12	6.66	4.60	45.83	27.86	—	500.00
民國三十六年														
一 月	253.73	32.49	74.94	74.94	6.50	3.46	32.49	4.12	6.66	4.43	54.26	35.20	—	236.66
二 月	356.09	59.16	91.64	91.66	8.00	6.38	55.55	11.10	8.88	7.36	102.66	64.63	—	310.00
三 月	390.95	64.57	99.99	99.99	9.00	8.33	64.57	12.49	9.99	12.12	101.75	68.75	—	400.00
四 月	599.78	63.88	99.99	102.70	9.00	7.77	66.27	12.19	12.21	13.30	91.66	62.33	—	413.33
五 月	623.05	63.88	116.91	124.99	10.00	8.23	72.21	12.49	15.55	13.33	80.33	58.66	—	420.00
六 月	583.07	62.49	177.70	186.09	14.00	10.82	86.10	12.98	19.43	17.82	84.33	55.00	—	420.00
七 月	535.65	68.01	183.88	205.51	14.00	11.77	108.32	14.34	24.99	28.27	82.50	58.66	—	383.66

臺中市公務員生活必需品價格(二)

價格單位 臺幣元

單 位	衣 着 類		房 租 稅	燃 料 類		雜 項 類								
	皮 鞋	線 襪	房 租	木 柴	生 油	自 來 水	肥 皂	毛 布 <small>上海中等貨</small>	牙 膏 <small>上海貨</small>	茶 葉 <small>中等素菜</small>	人 力 車 資 <small>市 內</small>	盆 沐 浴	理 髮 <small>油</small>	洗 衣 <small>上下兩件</small>
	雙	雙	月租金	市斤	市斤	基月本費	塊	條	支	市斤	公里	次	次	套
民國三十五年度														
四 月	666.66	27.66	60.00	4.13	38.66	—	9.36	29.00	45.00	33.33	10.00	1.33	11.33	23.33
五 月	600.00	29.33	60.00	3.50	45.66	10.00	18.00	35.00	33.66	17.33	11.33	1.83	12.00	25.00
六 月	600.00	33.33	45.60	3.66	47.33	10.00	22.00	38.33	30.00	16.02	13.00	2.00	13.00	21.00
七 月	600.00	35.00	45.60	0.45	39.16	15.00	15.00	35.00	23.33	16.10	15.00	2.00	15.00	13.00
八 月	650.00	40.00	55.20	0.55	47.77	25.00	12.00	35.00	20.00	14.95	15.00	2.00	15.00	12.66
九 月	650.00	43.33	60.00	9.53	38.66	25.00	12.00	31.66	18.66	14.99	15.00	2.00	15.00	13.00
十 月	650.00	40.00	60.00	0.49	36.10	25.00	12.00	35.00	16.00	14.99	15.00	2.66	15.00	13.00
十一 月	666.66	46.66	68.00	0.50	43.83	25.00	12.00	35.00	15.66	18.32	15.00	3.00	15.00	13.00
十二 月	900.00	63.33	79.00	0.55	49.43	25.00	12.00	40.00	15.00	26.66	18.33	3.00	21.66	17.66
民國三十六年度														
一 月	1,000.00	70.00	103.33	1.37	59.43	40.00	12.00	40.00	15.00	24.99	20.00	4.66	25.00	20.00
二 月	1,166.66	96.66	123.00	1.43	91.65	40.00	19.66	78.33	26.66	36.10	23.33	6.66	28.33	23.33
三 月	1,300.00	100.00	123.00	1.66	116.66	40.00	30.00	120.00	40.00	49.99	30.00	10.00	35.00	30.00
四 月	1,300.00	100.00	123.00	1.05	118.04	40.00	30.00	120.00	46.66	43.32	30.00	10.00	35.00	30.00
五 月	1,300.00	106.66	191.00	1.66	136.10	40.00	33.33	113.33	46.66	83.33	33.33	10.00	35.00	40.00
六 月	1,300.00	120.00	64.10	1.30	211.10	40.00	40.00	100.00	36.66	83.33	40.00	10.00	60.00	40.00
七 月	2,066.66	130.00	191.00	2.63	205.54	60.00	40.00	100.00	33.33	88.33	46.66	10.00	60.00	40.00

附註：(1) 各種物品價格係以每月一日十一日廿一日價格平均而得
 (2) 本表度量衡均依市制 1市尺=1.1日尺 1市石=0.55435日石 1市斤=0.833305

臺中市躉售物價(一)

價格單位：臺幣元

計價單位	I 食物類 甲 糧食								食物類 乙 其他食品								衣着類			
	蓬萊米	蓬萊米	在蓬萊	機製麵粉	玉蜀黍	黃豆	蠶豆	碗豆	豬肉	豬油	黃牛肉	雞蛋	花生油	鹽	醬油	白糖	茶葉	棉花	棉紗	
	上等	中等	次等	中等	中等	中等	中等	中等	熟豬油		中等大小	中等	中等	中等	中等	中等	中等	中等	上等	
市石	市石	市石	袋	百市斤	百市斤	百市斤	百市斤	百市斤	百市斤	百市斤	百市斤	百市斤	百市斤	百市斤	百市斤	百市斤	百市斤	百市斤	百市斤	
民國三十五年																				
六月	1,420.44	1,123.44	1,112.12	1,125.00	—	—	—	—	3,333.18	3,333.18	2,333.20	335.00	3,708.18	116.66	451.65	1,499.09	1,499.90	—	—	
七月	1,670.59	1,670.59	1,941.02	1,099.33	—	1,323.28	1,323.28	—	4,741.47	6,397.94	2,219.37	323.31	3,527.63	136.10	344.43	2,972.10	1,445.03	—	—	
八月	1,333.21	1,333.21	1,811.33	1,139.33	—	2,033.25	1,554.19	—	6,713.66	5,753.20	2,977.35	456.66	4,533.15	18.511	366.65	3,932.10	1,333.25	—	—	
九月	1,335.85	1,385.85	1,363.79	690.00	—	1,533.26	993.96	—	5,552.55	5,733.10	2,727.36	453.00	3,333.20	208.32	366.65	2,694.33	1,666.66	—	—	
十月	1,751.93	1,751.93	1,711.16	810.00	—	1,527.70	1,333.23	1,323.28	5,630.22	5,366.43	2,741.55	500.00	3,555.41	208.32	366.65	2,749.89	1,333.23	—	—	
十一月	1,762.99	1,726.00	1,663.89	966.56	—	1,833.26	1,416.61	2,083.25	6,192.75	6,399.74	2,899.88	550.00	4,110.94	203.32	366.65	2,666.56	1,833.26	—	—	
十二月	2,299.15	2,151.97	1,977.30	1,132.33	—	1,777.50	1,416.61	2,166.50	6,458.07	6,666.39	2,999.88	503.00	4,833.14	183.54	366.65	2,666.53	2,083.25	—	—	
民國三十六年																				
一月	2,531.71	2,469.56	2,317.20	1,526.66	—	1,833.26	1,527.38	2,166.50	6,974.71	7,199.71	4,249.80	593.00	5,777.54	291.65	366.65	3,055.47	2,083.25	—	—	
二月	3,270.90	3,248.78	2,993.76	2,432.00	—	2,861.06	2,083.25	—	8,524.65	8,766.31	4,124.55	733.33	9,055.19	533.31	832.45	5,633.73	3,580.19	—	—	
三月	3,100.5	3,100.00	3,100.50	3,632.00	—	3,277.04	2,490.90	—	9,299.26	9,599.00	4,493.85	800.00	10,528.16	666.64	1,110.78	6,335.30	4,499.80	—	—	
四月	3,351.80	3,047.16	3,332.08	2,300.00	—	3,416.5	2,910.50	—	9,299.64	10,132.92	4,499.48	833.25	11,527.31	666.64	1,110.78	6,338.63	4,499.82	—	—	
五月	3,950.5	3,333.68	4,989.60	2,400.00	—	4,444.21	3,833.58	3,333.00	11,366.20	12,532.8	4,749.81	966.66	13,332.80	666.64	1,110.78	6,944.16	6,366.40	—	—	
六月	3,370.6	3,655.70	3,437.10	2,400.00	—	4,363.9	3,110.90	3,510.00	17,919	8,393.20	5,993.70	1,233.30	19,721.43	916.63	1,203.56	8,333.00	6,366.40	—	—	
七月	3,137.0	3,023.5	4,778.7	2,330.60	—	6,166.4	3,322.08	—	7,565.9	13,732.50	7,249.70	1,233.30	18,332.60	1,027.73	1,294.39	1,069.40	7,110.82	—	—	

臺中市躉售物價 (續二)

價格單位：臺幣元

計價單位	衣 着 類									燃 料 類						金 屬 電 料 類			
	棉 紗	生 絲	花 線	毛 線	毛 畢	沖 畢	藍 布	白 土 布	木 柴	煤	木 炭	汽 油	酒 精	火 柴	菜 油	生 錫	洋 鉛 皮	鋼 板	
	大 綱 中等	中等	中等	中等	中等	中 等	中 等	中 等	上 等	百市斤	百市斤	百市斤	十加倫	十加倫	箱	百市斤	噸	張	噸
民國三十五年																			
六月							96.00	29.00	24.99	34.16	77.07	1,330.00	1,150.00	3,348.00		8,000.00			
七月							89.33	40.33	37.22	34.16	110.77	1,033.30	920.00	3,592.00		10,333.30			
八月							75.00	54.33	51.38	49.71	130.54	792.31	786.66	4,083.00		13,200.00			
九月							52.00	42.33	47.21	62.49	124.99	670.00	733.33	4,083.00		13,666.66			
十月							86.66	53.00	41.66	61.10	119.43	680.00	800.00	3,680.00		12,666.66			
十一月							98.33	53.00	43.05	63.88	111.10	600.00	850.00	3,600.00		13,000.00			
十二月							111.66	70.33	51.38	83.32	124.96	600.00	850.00	4,400.00		19,000.00			
民國三十六年																			
一月							144.10	83.00	68.98	119.40	202.76	540.00	1,155.60	57,600.00		27,333.33			
二月							256.60	168.33	126.37	167.12	341.43	916.66	2,560.66	8,083.00		48,333.33			
三月							233.33	145.00	145.49	165.22	372.20	1,533.33		9,600.00		53,333.33			
四月							198.33	130.33	154.39	146.01	374.93	1,738.33		96,000.00		61,333.33			
五月							209.16	143.33	144.43	149.99	372.20	1,385.00		56,000.00		70,666.66			
六月							135.00	140.00	172.21	155.54	338.09	2,166.66		96,000.00		73,666.66			
七月							187.00	149.00	261.19	153.32	547.39	2,460.50		12,240.00		38,333.33			

臺中市躉售物價 (續三)

價格單位：臺幣元

計價單位	金屬電料類				建築材料類					文化用品類			雜項類						
	銅	皮線	鐵燈	電燈	木條	木板	磚	水泥	生漆	手工紙	手工紙	白報紙	香烟	烟絲	牙膏	肥皂	生牛皮	雀巢丸	當歸
	上等	中等	中等	中等	福州杉	中等	中等	中等	中等	上等	中等	印刷紙	大中華	白梅	固本	中等	黃牛皮	上等	中等
噸	1百碼	百市斤	打	支	石	萬塊	百市斤	百市斤	千張	千張	磅	箱	四百包	打	百塊	百市斤	瓶	百市斤	
民國三十五年																			
六月	15,000.00	3,000.00	2,916.55	842.00	90.90	1,900.00	10,000.00	166.38	—	—	—	22.00	4,750.00	—	150.00	1,250.00	—	30.00	10,832.60
七月	16,666.63	2,766.33	2,832.22	850.00	105.00	1,900.00	9,333.33	258.45	—	—	—	20.00	4,750.00	—	150.00	1,131.00	—	70.00	11,666.13
八月	20,000.00	1,240.00	2,916.55	780.00	116.66	1,900.00	9,566.56	281.13	—	—	—	20.00	4,790.00	—	150.00	1,000.00	—	150.00	11,666.20
九月	20,333.33	1,360.00	3,472.98	504.00	118.53	1,766.56	10,000.00	263.37	—	—	—	17.33	4,750.00	—	143.33	1,000.00	—	106.69	11,666.20
十月	20,000.00	1,360.00	4,168.50	456.00	110.00	1,500.00	10,000.00	249.99	—	—	—	16.00	4,750.00	—	130.00	1,000.00	—	100.00	15,914.23
十一月	20,000.00	1,200.00	3,323.20	456.00	119.00	1,500.00	10,323.23	246.51	—	—	—	18.00	4,750.00	—	123.30	1,000.00	—	100.00	15,551.97
十二月	24,000.00	1,181.33	3,610.97	852.00	116.66	1,566.66	11,000.00	253.45	—	—	—	21.66	4,750.00	—	120.00	1,000.00	—	113.33	13,332.33
民國三十六年																			
一月	37,333.33	1,191.63	4,305.40	1,100.00	146.00	1,866.66	13,333.33	357.48	—	—	—	25.00	4,750.00	—	120.00	1,000.00	—	126.66	16,551.99
二月	70,000.00	1,761.00	5,666.40	2,080.00	192.00	2,800.00	19,666.66	453.21	—	—	—	34.66	4,750.00	—	278.30	1,866.66	—	196.60	26,010.30
三月	76,666.66	2,121.00	11,666.20	2,760.00	206.66	3,033.33	24,000.00	549.97	—	—	—	45.33	4,750.00	—	350.00	2,333.37	—	333.33	33,332.00
四月	78,333.32	2,141.00	12,49.350	2,940.00	257.23	3,500.00	25,000.00	549.97	—	—	—	53.00	7,582.33	—	450.00	2,550.00	—	233.33	21,665.36
五月	103,666.66	4,200.00	13,610.56	2,160.00	320.00	3,633.33	30,000.00	816.65	—	—	—	78.00	9,000.00	—	400.00	3,516.62	—	200.00	13,338.73
六月	100,000.00	4,300.00	10,277.36	2,160.00	320.00	4,766.66	35,000.00	933.06	—	—	—	130.00	9,000.00	—	353.33	3,650.00	—	200.00	10,000.20
七月	100,000.00	4,300.00	16,610.00	1,632.00	520.00	7,000.00	35,000.00	1,219.93	—	—	—	126.66	9,000.00	—	330.00	3,650.00	—	250.00	23,332.10

附記：(1)以上價格係每月五日十五日廿五日之平均數
 (2)表用度量衡係以市制即1市尺=1.1日尺1市石=2.055435日石1市斤=2.083333日斤

臺中市零售物價(一)

價格單位：臺幣元

計價單位	食 物 類 甲 糧 食								食 物 類 乙 其 他 食 品									
	蓬萊米	蓬萊米	在萊米	機製麵粉	王蜀麥	黃豆	蠶豆	碗豆	豬肉	豬油	黃牛肉	母雞	雞蛋	花生油	鹽	醬油	白糖	
	上等	中等	次等	上等	中等	中等	中等	中等	市斤	板油	市斤	市斤	中等	中等	中等	上等	中等	
市斗	市斗	市斗	市斤	市斤	市斤	市斤	市斤	市斤	市斤	市斤	市斤	市斤	個	市斤	市斤	市斤	市斤	
民國三十五年																		
四 月	—	—	—	—	—	—	—	—	—	—	—	—	—	—	—	—	—	—
五 月	—	—	—	—	—	—	—	—	—	—	—	—	—	—	—	—	—	—
六 月	154.82	154.82	152.50	20.41	—	—	—	—	58.33	58.33	26.65	35.82	3.50	39.99	1.66	4.73	17.19	
七 月	177.27	177.27	174.31	19.99	—	14.99	14.99	—	60.65	6.55	25.54	41.66	3.80	38.83	1.80	3.86	32.24	
八 月	194.06	194.63	191.81	20.99	—	23.33	17.21	—	72.21	72.21	34.16	48.38	4.80	48.83	2.20	4.12	33.16	
九 月	148.13	148.13	145.43	20.27	—	18.88	14.71	—	59.71	59.71	31.38	47.49	5.00	36.66	2.49	4.12	20.13	
十 月	183.81	183.81	179.62	19.99	—	17.77	14.99	14.99	61.10	61.10	29.99	47.38	5.50	38.83	2.49	4.12	20.16	
十一 月	186.86	183.06	176.97	22.49	—	19.99	16.10	23.05	66.66	66.66	33.88	53.33	6.00	44.43	2.49	4.12	20.13	
十二 月	231.69	226.74	309.24	24.99	—	19.43	16.66	24.16	69.44	69.44	33.33	58.33	5.66	51.65	3.31	4.12	20.16	
民國三十六年																		
一 月	265.88	260.18	282.84	37.49	—	19.99	17.49	24.16	74.99	74.99	37.49	92.49	6.50	61.10	3.46	4.12	32.19	
二 月	341.58	339.59	213.35	59.73	—	32.93	22.77	—	91.66	91.66	45.82	88.88	8.33	95.82	6.66	11.56	50.13	
三 月	310.05	310.05	310.05	69.43	—	34.71	27.49	—	99.99	99.99	49.99	90.99	9.00	113.44	8.33	12.49	63.65	
四 月	605.22	632.55	621.15	63.88	—	36.93	31.66	—	99.99	105.54	49.99	91.66	9.33	123.57	8.33	12.49	63.65	
五 月	623.05	611.66	524.21	62.49	—	42.60	42.49	37.49	122.21	130.54	52.77	102.77	10.66	144.43	8.33	12.49	73.19	
六 月	615.16	604.06	569.88	62.49	—	52.10	56.38	40.27	183.32	191.65	66.66	155.53	14.23	213.87	10.32	13.51	87.19	
七 月	543.24	531.83	516.65	70.82	—	66.66	43.27	—	188.88	205.54	80.55	177.75	14.00	199.93	11.93	14.34	111.10	

臺中市零售物價 (二)

價格單位：臺幣元

	乙 其 他 食 品								1 衣 着 類								木 柴	煤
	紅 糖 中等	茶 葉 中等	豆 芽	豆 腐	鹽 菜 中等	粉 條 中等	花生米	大 綢	沖畢幾 中等	沖 直 貢 呢 中等	藍 布 中等	白市布 中等	白土布 中等	線 襪 中等	膠 鞋 中等	上 等		
計價單位	市 斤	市 斤	市 斤	市 斤	市 斤	市 斤	市 斤	市 尺	市 尺	市 尺	市 尺	市 尺	市 尺	雙	雙	七市斤	十市斤	
民國三十五年																		
四 月	—	—	—	—	—	—	—	—	—	—	—	—	—	—	—	—	—	
五 月	—	—	—	—	—	—	—	—	—	—	—	—	—	—	—	—	—	
六 月	11.66	14.16	3.86	4.99	1.49	11.66	19.99	—	—	—	—	12.10	35.00	100.00	3.33	—		
七 月	24.10	16.10	3.82	6.66	1.60	13.88	18.60	—	—	—	43.93	31.90	17.23	35.00	100.00	4.71	—	
八 月	24.99	14.99	3.32	8.88	1.88	19.99	21.93	—	—	—	36.30	27.13	23.83	40.00	100.00	5.96	—	
九 月	22.30	14.99	3.82	7.21	2.38	19.99	18.60	—	—	—	30.06	33.83	20.53	43.33	100.00	5.55	—	
十 月	21.60	14.99	4.85	6.66	3.33	19.99	19.99	—	—	—	36.66	29.34	29.03	40.00	100.00	4.99	—	
十一 月	21.16	24.99	5.10	6.66	3.96	19.99	65.81	—	—	—	40.70	20.86	24.86	46.66	100.00	5.13	—	
十二 月	22.05	2.99	4.99	6.66	4.33	19.99	23.33	—	—	—	47.66	33.73	21.63	63.33	100.00	5.96	—	
民國三十六年																		
一 月	26.10	24.99	4.99	6.66	5.54	23.32	28.32	—	—	—	59.70	39.13	35.90	70.00	100.00	7.90	—	
二 月	50.54	37.38	8.32	9.43	7.21	27.77	42.77	—	—	—	106.33	77.00	71.50	96.66	210.00	13.88	—	
三 月	56.55	49.99	10.54	11.10	11.10	24.99	51.10	—	—	—	99.00	73.33	67.83	100.00	250.00	16.10	—	
四 月	57.21	49.99	11.38	13.33	11.66	24.99	62.49	—	—	—	86.16	64.16	58.66	100.00	266.66	16.10	—	
五 月	63.32	83.33	11.66	16.66	13.23	44.43	66.66	—	—	—	83.00	60.50	55.00	113.33	280.00	16.10	—	
六 月	77.77	83.3	13.32	19.43	13.40	49.99	83.88	—	—	—	82.50	60.50	55.00	120.00	293.33	19.44	—	
七 月	91.43	83.38	13.88	24.99	22.77	55.55	86.10	—	—	—	77.00	64.16	53.66	140.00	300.00	28.38	—	

臺中市零售物價 (三)

價格單位： 灣幣元

計價單位	燃料類					文 化 用												
	煤 次等	木炭 中等	酒精 中等	火柴 小盒	茶油 中等	手工紙 中等	道林紙 模造紙	十行紙 百張	信封 中等	紙 中等	鉛筆 中等	鋼筆尖 中等	藍墨水 中等	墨 中等	回形針 中等	漿糊 中等	小楷筆 中等	
	十市斤	市斤	加倫	小盒	市斤	百張	一磅	百張	百個	百張	支	盒	瓶	瓶	盒	打	支	
民國三十五年																		
四月	-	-	-	-	-	-	-	-	-	-	-	-	-	-	-	-	-	
五月	-	-	-	-	-	-	-	-	-	-	-	-	-	-	-	-	-	
六月	-	0.83	-	2.5	-	-	45.00	40.0	20.00	500.00	6.00	120.00	40.00	4.00	20.00	60.00	8.00	
七月	-	1.24	175.00	2.50	-	-	45.00	40.00	22.00	600.00	6.00	120.00	3.00	4.66	20.00	60.00	8.00	
八月	-	1.16	100.00	2.50	-	-	45.00	40.00	20.00	700.00	6.00	126.66	10.00	6.00	20.00	60.00	8.00	
九月	-	1.41	93.33	2.50	-	-	45.00	40.00	20.00	700.00	6.00	146.66	10.00	6.00	26.66	60.00	8.00	
十月	-	1.33	93.66	2.00	-	-	40.00	40.00	20.00	700.00	6.00	150.00	10.00	6.00	30.00	60.00	8.00	
十一月	-	1.27	100.00	2.0	-	-	40.00	40.00	20.00	700.00	6.00	150.00	10.00	7.33	30.00	60.00	8.00	
十二月	-	1.41	100.00	2.33	-	-	45.00	46.66	26.66	633.33	6.00	150.00	10.00	13.33	30.00	60.00	12.66	
民國三十六年																		
一月	-	2.21	126.66	3.16	-	-	50.00	63.00	40.00	600.00	6.00	166.66	10.00	16.66	33.33	64.00	16.66	
二月	-	3.63	270.00	4.10	-	-	63.33	143.33	83.33	866.66	8.00	226.33	16.66	26.66	53.30	88.00	26.66	
三月	-	3.90	-	5.00	-	-	86.66	166.66	116.66	1,066.66	8.66	266.44	22.50	33.33	63.33	104.00	33.33	
四月	-	3.97	-	5.00	-	-	106.66	233.33	166.60	1,300.00	10.00	300.00	26.66	43.33	73.33	120.00	43.33	
五月	-	3.99	-	5.00	-	-	146.66	300.00	200.00	1,500.00	11.66	300.00	30.00	50.00	80.00	140.00	50.00	
六月	-	4.10	-	5.00	-	-	200.00	300.00	200.00	1,500.00	20.00	300.00	30.00	50.00	80.00	180.00	50.00	
七月	-	5.50	-	6.00	-	-	213.33	300.00	200.00	15,500.00	23.33	433.33	36.66	50.00	80.00	180.00	50.00	

臺中市零書物價 (四)

價格單位：台幣元

計價單位	品類			雜項類												
	排字工	鉛印工	石印工	香烟	烟絲	牙膏	肥皂	毛巾	阿斯靈	當歸	郵資	電報	汽車旅費	土木工資	日報	木棹
				大中華	白梅	固本	中等	中等	上等	中等	外埠掛號	國內普通	公共汽車	新生報		
每天	每天	每天	包	包	支	塊	條	瓶	市斤	每封	每字	每次	每天	每月	每張	
民國三十五年																
四月	—	—	—	—	—	—	—	—	—	—	—	—	—	—	—	—
五月	—	—	—	—	—	—	—	—	—	—	—	—	—	—	—	—
六月	25.00	25.00	25.00	5.00	—	27.50	15.50	37.50	30.00	141.65	1.05	0.70	6.00	33.00	28.00	800.00
七月	30.00	30.00	30.00	5.00	—	23.33	14.00	35.00	30.00	149.99	1.70	0.70	15.33	40.00	60.00	800.00
八月	30.00	30.00	30.00	5.00	—	20.00	12.00	35.00	30.00	156.66	1.70	0.70	20.00	40.00	60.00	800.00
九月	30.00	30.00	30.00	5.00	—	18.66	12.00	35.00	21.66	149.99	1.70	0.70	20.00	40.00	60.00	800.00
十月	30.00	30.00	30.00	5.00	—	16.00	12.00	35.00	20.00	213.37	1.70	0.70	19.66	40.00	60.00	800.00
十一月	33.33	33.33	33.33	5.00	—	15.33	12.00	33.66	23.33	233.87	7.50	6.00	19.00	43.33	60.00	733.33
十二月	40.00	40.00	40.00	5.00	—	15.00	12.00	40.00	35.00	216.65	7.60	6.00	19.00	50.00	100.00	900.00
民國三十六年																
一月	40.00	40.00	40.00	5.00	—	31.66	14.00	32.33	33.33	238.87	7.50	6.00	19.00	53.33	100.00	1,000.00
二月	70.00	70.00	70.00	5.00	—	31.66	23.09	27.33	28.00	336.09	7.50	6.00	19.00	80.00	100.00	1,200.00
三月	70.00	70.00	70.00	5.00	—	40.00	30.00	120.00	50.00	416.65	7.50	6.00	19.00	86.66	100.00	1,366.66
四月	80.00	80.00	80.00	8.33	—	50.00	30.00	120.00	53.33	277.76	7.50	6.00	30.00	100.00	150.00	1,800.00
五月	90.00	90.00	90.00	10.00	—	43.33	36.66	106.66	66.66	244.43	7.50	6.00	30.00	100.00	150.00	2,000.00
六月	100.00	100.00	100.00	10.00	—	36.66	40.00	100.00	80.00	253.32	7.50	6.00	30.00	150.00	250.00	2,200.00
七月	100.00	100.00	100.00	10.00	—	35.00	40.00	100.00	80.00	308.32	23.33	18.66	46.66	183.33	250.00	2,366.66

附註 (1) 各種物品價格係以每月五日十五日廿五日價格平均而得
 (2) 表內度量衡係制 1市尺= 1市石=0.55435日石=0.8333日斤

臺中市公有市場數

1、批售市場

(民國卅五年度)

市 場 數						營 業 額					
共 計	糧 食	家 禽 及 家 畜	菓 菜	日 用 品	魚 肉	共 計	糧 食	家 禽 及 家 畜	菓 菜	日 用 品	魚 肉
3	—	1	1	—	1	39,462,394.86	—	288,612.00	14,046,620.81	—	25,127,117.05

材料來源：建設局工商課抄送資料編製

2、零 售 市 場

(民國三十五年度)

	市 場 數								營 業 額							
	共 計	糧 食	家 禽 及 家 畜	菓 菜	日 用 品	布 疋	魚 肉	什 貨	共 計	糧 食	家 禽 及 家 畜	菓 菜	日 用 品	布 疋	魚 肉	什 貨
總 計	561	80	8	31	80	35	102	225	344,479,405.43	36,000,000.00	3,369,600.00	3,855,944.97	93,603,000.00	16,384,000.00	87,659,460.00	93,110,400.00
中 區	407	41	6	16	41	35	76	192	236,740,144.97	18,450,000.00	2,527,200.00	3,693,244.97	47,970,000.00	16,384,000.00	65,314,000.00	76,894,000.00
東 區	13	2	—	3	2	—	3	3	8,650,913.46	900,000.00	—	1,631,220.00	2,340,000.00	—	2,573,220.46	1,201,473.00
西 區	11	3	—	2	3	—	1	2	7,607,833.00	1,350,000.00	—	1,087,430.00	3,510,000.00	—	859,406.00	800,932.00
南 區	45	8	—	4	8	—	12	13	30,654,217.00	3,600,000.00	—	1,174,030.00	9,760,000.00	—	10,312,374.00	5,203,333.00
北 區	85	26	2	6	26	—	10	15	10,523,262.00	11,700,000.00	842,400.00	3,262,440.00	30,123,000.00	—	8,594,060.00	6,007,362.00

附 記：本表係三十五年資料新併三區未列入
 材料來：：建設局工商課直抄資料編製。

臺中市教育文化機關

1、社會教育

(民國卅六年六月末)

	所在地 (或電報掛號及電號碼)	首長姓名	成 立 時 期			教 職 員 人 數
			年	月	日	
省立臺中圖書館	臺中市自由路83號	館長 黃 仍 瑞	35	4	1	21
省立臺中民衆教育館	臺中市中山公園內	館長 錢 化 鸞	—	—	—	—
市立民衆教育館	—	主任 陳 文 這	33	5	—	—

2、省 私 立 學 校

	所在地 (或電報掛號及電號碼)	首長姓名	成 立 時 期			教 職 員 人 數
			年	月	日	
省立農學院	臺中市國光路	周 進 三	—	—	—	87
第一中學	臺中市育才路	金 樹 榮	3	—	—	80
第二中學	臺中市篤行路	陳 泗 孫	—	—	—	42
臺中女子中學	臺中市自由路78號	余 麗 華	—	—	—	65
臺中師範學校	臺中市民生路	廖 榮 華	34	10	25	87
臺中商業職業學校	臺中市大同路74號	江 文 章	35	1	15	23
臺中工業職業學校	臺中市下橋子頭	陳 爲 忠	—	—	—	99
臺中農業職業學校	臺中市霧峯路	林 澄 獄	—	—	—	51
師範附屬小學校	臺中市民權路	—	—	—	—	—
私立新民商業職業學校	臺中市光復路74號	林 慶	35	4	27	23

附 記：師範附小未有較詳資料校長姓名等均不詳
 材料來源：根據各機關調查表資料編製

臺中市教育文化機關
3、市立學校

(民國卅六年六月末)

	所在地 (或電報掛號及電話號)		校長姓名	市立時期			教職員人數
				年	月	日	
中學		電話					46
市立初級中學		1366	校長 徐 瑛	35	9	18	27
市立初家事職業 國民學校	臺中市信義街42	1307	〃 朱 阿 貴	24	4	1	19
光復國民學校	臺中市三民路	939	校長 施 江 柳	34	12	1	348
信義國民學校	臺中市振興里臺中路2	364	〃 何 生	35	2		30
忠孝國民學校	臺中市三民路	553	〃 王 鵬 傳	16	3		29
自由第一國民學校	臺中市西區自由路97	311	〃 江 天 德	13	3		32
自由第二國民學校	臺中市民生里自由路62	3	〃 賴 登 權	33	4		26
勤工國民學校	臺中市南區下橋子頭140	1139	〃 紀 連 士	34	10	25	24
篤行國民學校	臺中市北區篤行路31	1483	〃 邱 森 繡	7	4	1	12
太平國民學校	臺中市北區大平路16	1415	〃 謝 宗 賢	27	4	1	33
西安國民學校	臺中市西屯區西安里中西路		〃 廖 德 炎	民前 8	4	10	20
南屯國民學校	臺中市南屯中正路22		〃 陳 萬 壽	民前 14	12	10	21
北屯國民學校	臺中市北屯區中山路3		〃 林 阿 枋	民前 8	8	15	30
四民國民學校	臺中市北屯區和里育捲		〃 賴 樹 炎	22	3	31	23
軍功國民學校	臺中市北屯區和平里大坑路		〃 林 金 吉	9	4	1	28
永安國民學校	臺中市西屯區		張 八 愷	6	4	1	18
							10

附 記：成立日期係指本校以開創日期
材料來源：根據市內機關調機表資料編製

國 民 教 育

1、市 立 學 校 概 況

(民國卅六年六月末)

	存級班 次 數	學 生 人 數			教 職 員 人 數			每 班 平 均 人 數	每 教 師 平 坐 教 導 人 數
		合 計	男	女	合 計	男	女		
總 計	298	18,272	10,499	7,773	343	213	535	61.51	53.92
大 同 國 民 學 校	23	1,490	802	688	26	16	10	64.78	64.78
仁 愛 國 民 學 校	30	1,838	1,066	172	33	16	17	64.80	43.14
玉 山 國 民 學 校	26	1,470	807	663	29	16	13	56.54	50.68
北 屯 國 民 學 校	20	1,235	716	519	23	18	5	61.25	53.69
四 民 國 民 學 校	16	995	559	346	28	19	9	56.56	50.27
光 復 國 民 學 校	25	1,557	826	731	30	14	16	60.23	55.60
西 安 國 民 學 校	21	1,337	821	406	24	18	6	62.62	55.62
永 安 國 民 學 校	9	579	349	230	10	7	3	64.33	64.33
成 功 國 民 學 校	19	1,117	663	454	24	12	12	67.71	58.50
忠 孝 國 民 學 校	299	1,814	1,002	812	32	15	17	62.55	56.68
南 屯 國 民 學 校	27	1,566	1,028	538	30	22	8	68.00	50.53
軍 功 國 民 學 校	16	853	500	353	18	11	7	53.31	47.30
信 義 國 民 學 校	26	1,743	933	810	29	2	8	67.23	62.76
勤 工 國 民 學 校	11	663	387	276	12	8	4	61.18	56.03

材料來源：根據統計股調查資料編製

市立學校教師學歷概況

(民國三十六年六月末)

	總計	大學或專科學校畢業	師範學校畢業	高中或高職業學校畢業	初中畢業	國民小學畢業	其他
總計	348	3	92	99	90	27	36
大同國民學校	26	—	12	2	9	3	—
仁愛國民學校	33	—	13	—	10	—	10
玉山國民學校	29	—	5	15	1	—	10
北屯國民學校	23	—	4	10	6	3	—
四民國民學校	28	2	3	4	4	5	12
光復國民學校	30	—	11	14	2	1	2
西安國民學校	24	—	6	6	7	4	1
永安國民學校	10	—	1	3	1	4	1
成功國民學校	24	—	10	4	7	1	2
忠孝國民學校	32	—	7	17	7	1	—
南屯國民學校	30	—	7	3	2	—	—
軍功國民學校	18	—	3	3	—	5	—
信義國民學校	29	—	8	11	—	—	—
勤工國民學校	12	1	2	5	—	—	1

附記：職員亦列入
 材料來源：根據統計股各級學校概況調查資料編製

市 立

3、市立學校班數學生人數

(民國卅六年六月末)

	班 數						學 生 人 數																					
	合 計	一 年 級	二 年 級	三 年 級	四 年 級	五 年 級	六 年 級	合 計		一 年 級		二 年 級		三 年 級		四 年 級		五 年 級		六 年 級								
								共 計	男	女	小 計	男	女	小 計	男	女	小 計	男	女	小 計	男	女	小 計	男	女			
總 計	298	77	63	41	40	37	41	18272	10138	7773	4634	2658	1976	3925	2275	1650	2570	1416	1145	2629	1462	1167	2217	1299	918	2305	1389	916
大同國民學校	23	6	6	3	3	3	2	1,490	801	688	348	192	156	383	209	177	207	116	91	225	108	117	159	90	69	165	87	78
仁愛國民學校	30	9	7	4	4	3	3	1,938	1069	875	479	252	218	513	287	226	272	158	118	250	139	117	210	115	93	213	113	93
玉山國民學校	26	6	6	4	4	3	3	1,470	807	663	363	198	165	386	205	181	198	113	85	208	118	93	164	92	72	150	80	70
北屯國民學校	20	6	3	2	3	2	4	1,235	716	519	378	234	144	216	134	82	122	34	86	212	106	103	133	84	49	197	126	71
四民國民學校	16	5	2	2	3	2	2	933	559	348	309	185	114	113	68	44	112	70	42	137	94	43	117	69	48	127	72	55
光復國民學校	25	7	6	3	3	3	3	1,557	826	731	396	208	188	428	223	195	202	101	101	204	100	104	178	100	78	149	84	65
西安國民學校	21	5	3	3	3	3	4	1,337	861	476	353	225	128	191	123	68	189	115	74	195	128	67	187	118	69	222	152	70
西屯國民學校	9	2	1	2	1	1	2	519	349	230	103	70	38	49	37	12	132	69	63	115	62	53	79	43	31	96	63	33
成功國民學校	19	4	5	3	2	3	2	1,117	663	454	270	161	109	282	166	116	177	107	70	121	71	50	151	90	61	116	68	43
忠孝國民學校	29	8	8	4	4	4	4	1,814	1002	812	370	198	172	474	280	194	262	138	124	260	133	127	222	121	101	227	132	95
南屯國民學校	27	9	3	4	3	3	5	1,566	1028	538	551	347	204	184	127	57	228	149	79	208	140	68	177	107	70	207	163	44
鎮功國民學校	16	4	3	2	2	2	3	853	500	353	214	116	78	142	96	46	131	75	56	127	70	57	122	74	48	117	69	43
信義國民學校	26	6	8	3	3	3	3	1,748	933	815	370	195	175	465	260	205	229	114	115	244	125	121	211	130	91	219	111	103
勤工國民學校	11	2	2	2	2	2	1	663	387	276	134	82	52	97	50	47	109	57	52	123	70	53	103	61	39	100	67	33

材料來源：根據統計股調查各級學校調查表料編製

市 立 學 校 圖 書 設 備

(民國卅六年六月末)

	圖 書			課 堂		儀 器 設 備 (件)	運 動 場 (坪)
	共 計	中 文	日 文 或 西 文	間 數	間 平 均 容 人 數		
總 計	2,731	384	2,347	338	54.06	634	28,499
大同國民學校	511	—	511	25	59.24	64	2,100
仁愛國民學校	476	106	370	33	59.72	112	4,300
玉山國民學校	153	15	143	38	42.90	98	3,932
北屯國民學校	80	—	80	20	61.85	33	270
四民國民學校	18	18	—	18	50.44	10	2,000
光復國民學校	274	45	229	25	40.93	92	2,457
西安國民學校	141	19	122	21	63.66	76	2,450
永安國民學校	69	26	43	8	59.99	17	557
成功國民學校	5	5	—	24	46.54	23	720
忠孝國民學校	385	70	315	34	53.35	12	550
南屯國民學校	101	—	101	27	58.00	57	400
軍功國民學校	71	54	17	19	43.05	29	2,650
信義國民學校	327	8	219	36	41.82	8	5,770
勤工國民學校	215	18	197	10	39.00	3	1,210

附 記：每間平均容人數係以上表(市立學校概況)之學生人數為準
 材料來源：根據統計股各級學校概況調查資料編製

社會事業類

表 1 ————— 10

~~~~~  
頁 103 ————— 112



## 臺中市救濟院收養人數

(民國三十六年六月末)

|     | 三 十 五 年 度 |               |               |             |         |           | 三 十 六 年 度 (六月末) |         |         |         |             | 備 註                                        |
|-----|-----------|---------------|---------------|-------------|---------|-----------|-----------------|---------|---------|---------|-------------|--------------------------------------------|
|     | 原 收 養 人 數 | 本 年 度 收 養 人 數 | 本 年 度 退 養 人 數 | 本 年 逃 亡 人 數 | 死 亡 人 數 | 本 年 底 人 數 | 收 養 人 數         | 退 出 人 數 | 逃 亡 人 數 | 死 亡 人 數 | 現 在 收 養 人 數 |                                            |
| 共 計 | —         | —             | —             | —           | —       | —         | 63              | 19      | 7       | 4       | 33          | 共 施 救<br>金 額 止 六 月<br>底 止 爲<br>161,046.03元 |
| 男   | —         | —             | —             | —           | —       | —         | 40              | 9       | 5       | 2       | 24          |                                            |
| 女   | —         | —             | —             | —           | —       | —         | 23              | 10      | 2       | 2       | 9           |                                            |

附 記：本院係本年一月成立始收養  
 材料來源：民政科社會股抄直資料編製

## 職 業 介 紹 事 業 概 況

(民國三十六年度)

|     | 求 人 數 |    |    | 求 職 人 數 |    |    | 介 紹 證 交 付 數 |    |    | 就 業 人 數 |    |    |
|-----|-------|----|----|---------|----|----|-------------|----|----|---------|----|----|
|     | 共 計   | 男  | 女  | 共 計     | 男  | 女  | 共 計         | 男  | 女  | 共 計     | 男  | 女  |
| 總 計 | 81    | 53 | 28 | 90      | 69 | 21 | 67          | 48 | 19 | 67      | 48 | 19 |
| 一 月 | 13    | 13 | —  | 16      | 16 | —  | 13          | 13 | 9  | 13      | 13 | —  |
| 二 月 | 13    | 4  | 9  | 12      | 3  | 9  | 12          | 3  | 9  | 12      | 3  | 9  |
| 三 月 | 22    | 4  | 19 | 15      | 8  | 7  | 11          | 4  | 7  | 11      | 4  | 7  |
| 四 月 | 4     | 4  | —  | 11      | 8  | 3  | 5           | 2  | 3  | 5       | 2  | 3  |
| 五 月 | 13    | 13 | —  | 18      | 18 | —  | 15          | 15 | —  | 15      | 15 | —  |
| 六 月 | 13    | 13 | —  | 18      | 16 | 2  | 11          | 11 | —  | 11      | 11 | —  |

材料來源：民政科社會股抄送資料編製



# 救 濟 人 數

(民國三十五年四月——卅六年六月)

|        | 人 數         |     |     |         |     |     | 已 使 用 金 費 |     |
|--------|-------------|-----|-----|---------|-----|-----|-----------|-----|
|        | 請 求 救 濟 人 數 |     |     | 核 准 人 數 |     |     | 數 額       | 來 源 |
|        | 共 計         | 男   | 女   | 共 計     | 男   | 女   |           |     |
| 總 計    | 758         | 523 | 235 | 758     | 523 | 235 | 71,494.10 |     |
| 35 年 度 | 300         | 171 | 129 | 300     | 171 | 129 | 40,491.70 | 市 庫 |
| 行旅救濟   | 82          | 44  | 38  | 82      | 44  | 38  | 4,381.90  | 市 庫 |
| 災害救濟   | —           | —   | —   | —       | —   | —   | —         | —   |
| 疾病救濟   | —           | —   | —   | —       | —   | —   | —         | —   |
| 貧窮救濟   | 193         | 113 | 80  | 193     | 113 | 80  | 31,002.40 | 市 庫 |
| 死亡救濟   | 25          | 14  | 11  | 25      | 14  | 11  | 5,108.30  | 市 庫 |
| 其他救濟   | —           | —   | —   | —       | —   | —   | —         | —   |
| 36 年 度 | 458         | 352 | 106 | 458     | 352 | 106 | 56,780.30 | —   |
| 行旅救濟   | 43          | 23  | 15  | 43      | 23  | 15  | 5,140.00  | 市 庫 |
| 災害救濟   | —           | —   | —   | —       | —   | —   | —         | —   |
| 疾病救濟   | —           | —   | —   | —       | —   | —   | —         | —   |
| 貧窮救濟   | 402         | 313 | 89  | 402     | 313 | 89  | 45,390.00 | 市 庫 |
| 死亡救濟   | 13          | 11  | 2   | 13      | 11  | 2   | 5,950.00  | 市 庫 |
| 其他救濟   | —           | —   | —   | —       | —   | —   | —         | —   |

材料來源：民政科社會股抄送資料編製

# 本市冬令救濟概況

(民國三十五年度)

|          | 單位 | 數量        | 實物單價或估價                | 現金或實物總值     | 來源             | 救濟人數   | 平均每人所得數 | 備註        |
|----------|----|-----------|------------------------|-------------|----------------|--------|---------|-----------|
| 總計       |    |           |                        | 712,980.912 |                | 86,495 | 8.243   |           |
| 甲 糧 飲 類  |    |           |                        | 691,453.040 |                | 78,782 | 8.777   |           |
| 1. 米 糧   | 臺斤 | 1,964,645 |                        | 633,993.450 |                | 76,832 | 8.962   |           |
| 平糶米      | 臺斤 | 1,933,007 | 平糶米價 441元<br>與市價差 350元 | 677,602.450 | 糧食局臺中事務所       | 74,048 | 5,509   |           |
| 平糶白米     | 臺斤 | 19,538    | 平糶米價 280元<br>與市價差 500元 | 9,819.000   | 勸募             | 1,734  | 3,500   |           |
| 施送白米     | 臺斤 | 900       | 1,750元                 | 1,575.000   | 張泉原外二人捐出       | 450    | 1,293   |           |
| 2. 其他糧飲  |    |           |                        | 2,461.590   |                | 1,900  | 8,536   | 施送本市平和村博愛 |
| 施送湯粉     | 金花 | 300       | 7,000                  | 2,100.000   | 善後救濟分署         | 246    | 8,721   | 簡易三貧民住宅   |
| 施送糧秣     | 公斤 |           |                        |             |                |        | 424     |           |
| 樹薯粉      | 公斤 | 83        | 700                    | 58,100      | 聯合勤業總司令部第七五供應站 | 137    | 33      |           |
| 乾甘藷      | 公斤 | 329       | 70                     | 23,030      | " "            | 690    | 363     |           |
| 乾野菜      | 公斤 | 1,789     | 140                    | 250,460     | " "            | 690    | 219     |           |
| 茶        | 公斤 | 30        | 1,000                  | 30,000      | " "            | 137    | 1,656   |           |
| 乙 施送衣服等類 |    |           |                        | 2,067.310   |                | 1,048  | 2,343   | 施送本市平和村   |
| 1. 舊衣    | 件  | 400       | 1,750                  | 700,000     | 善後救濟分署         | 246    | 350     | 博愛簡易三貧民住宅 |
| 2. 舊鞋    | 雙  | 5         | 350                    | 1,750       | " "            | 5      | 17,500  | " "       |
| 3. 棉被    | 條  | 35        | 17,500                 | 612,500     | " "            | 35     | 17,500  | " "       |
| 4. 毯仔    | 條  | 30        | 17,500                 | 525,000     | " "            | 30     | 136     | " "       |
| 5. 帽子    | 頂  | 486       | 350                    | 170,100     |                | 258    | 70      | 施送本市平和村博愛 |
| 6. 襪子    | 包  | 4         | 8,750                  | 35,000      | 善後救濟分署         | 258    | 46      | 簡易三貧民住宅   |
| 7. 布片    | 件  | 153       | 70                     | 11,060      | " "            | 153    | 3,009   | " "       |
| 8. 雜件    | 件  | 340       | 35                     | 11,900      | " "            | 258    | 421     | " "       |
| 丙 現金類    |    |           |                        | 19,453.562  |                | 6,435  | 3,329   | 以臺幣與法幣比計  |
| 放現金      |    |           |                        | 525,000     |                | 1,248  | 421     | 算(一比三十五)  |
| 發放現金     |    |           |                        | 18,930.562  |                | 5,217  | 3,623   |           |

附記：本表所價值單位係以國幣元計  
 材料來源：民政科社會股抄送資料編製

# 失 業 人 數

## 1、年 齡 分 配

(三十六年十二月末)

|       | 總 計   |       |     | 20歲以下 |     | 21 — 30歲 |    | 31 — 40歲 |    | 41 — 50歲 |   | 51 — 60歲 |   | 60 以上 |   |
|-------|-------|-------|-----|-------|-----|----------|----|----------|----|----------|---|----------|---|-------|---|
|       | 共 計   | 男     | 女   | 男     | 女   | 男        | 女  | 男        | 女  | 男        | 女 | 男        | 女 | 男     | 女 |
| 總 計   | 1,480 | 1,238 | 242 | 460   | 170 | 354      | 37 | 225      | 25 | 134      | 5 | 65       | 5 |       |   |
| 中 區   | 242   | 190   | 52  | 53    | 25  | 65       | 12 | 34       | 8  | 25       | 2 | 13       | 5 |       |   |
| 東 區   | 309   | 278   | 31  | 90    | 22  | 81       | 4  | 51       | 4  | 39       | 1 | 17       |   |       |   |
| 西 區   | 273   | 218   | 55  | 105   | 48  | 56       | 7  | 34       |    | 18       |   | 5        |   |       |   |
| 南 區   | 261   | 229   | 41  | 82    | 30  | 59       | 6  | 44       | 5  | 22       |   | 13       |   |       |   |
| 北 區   | 395   | 332   | 63  | 130   | 45  | 93       | 8  | 62       | 8  | 30       | 2 | 17       |   |       |   |
| 西 屯 區 | —     | —     | —   | —     | —   | —        | —  | —        | —  | —        | — | —        | — | —     | — |
| 南 屯 區 | —     | —     | —   | —     | —   | —        | —  | —        | —  | —        | — | —        | — | —     | — |
| 北 屯 區 | —     | —     | —   | —     | —   | —        | —  | —        | —  | —        | — | —        | — | —     | — |

附 註：新擴三區現正統計調查中  
 材料來源：民政科社會股抄送資料編製

# 失 業 人 數

## 2、教育程度

(民國三十五年十二月末)

|       | 總 計   |       |     | 不 識 字 者 |    | 小 學 |     | 中 學 |   | 專 科 以 上 |   | 私 塾 |   | 其 他 |   |
|-------|-------|-------|-----|---------|----|-----|-----|-----|---|---------|---|-----|---|-----|---|
|       | 共 計   | 男     | 女   | 男       | 女  | 男   | 女   | 男   | 女 | 男       | 女 | 男   | 女 | 男   | 女 |
| 總 計   | 1,480 | 1,238 | 242 | 261     | 61 | 813 | 165 | 107 | 8 | 11      | 1 | 46  | 7 | —   | — |
| 中 區   | 242   | 190   | 52  | 27      | 19 | 123 | 28  | 28  | 2 | 5       | 1 | 7   | 2 | —   | — |
| 東 區   | 309   | 278   | 31  | 86      | 11 | 165 | 19  | 13  | — | —       | — | 14  | 1 | —   | — |
| 西 區   | 273   | 218   | 55  | 29      | 8  | 160 | 45  | 22  | 1 | 3       | — | 4   | 1 | —   | — |
| 南 區   | 261   | 220   | 41  | 31      | 3  | 156 | 36  | 27  | 2 | 3       | — | 3   | — | —   | — |
| 北 區   | 395   | 332   | 63  | 88      | 20 | 209 | 37  | 17  | 3 | —       | — | 18  | 3 | —   | — |
| 西 屯 區 | —     | —     | —   | —       | —  | —   | —   | —   | — | —       | — | —   | — | —   | — |
| 南 屯 區 | —     | —     | —   | —       | —  | —   | —   | —   | — | —       | — | —   | — | —   | — |
| 北 屯 區 | —     | —     | —   | —       | —  | —   | —   | —   | — | —       | — | —   | — | —   | — |

附 記：新三區(西西北屯)資料以未移報無法列入  
 材料來源：民政科社會股抄送資料編製

# 失 業 人 數

## 3、職 業

(民國卅五年十二月末)

|       | 總 計   |       |     | 一 般 行 政 |    | 軍 人 |   | 教 育 文 化 |   | 工 礦 |    | 交 通 |   |
|-------|-------|-------|-----|---------|----|-----|---|---------|---|-----|----|-----|---|
|       | 共 計   | 男     | 女   | 男       | 女  | 男   | 女 | 男       | 女 | 男   | 女  | 男   | 女 |
| 總 計   | 1,738 | 1,469 | 269 | 156     | 20 | 7   | — | 6       | 1 | 498 | 48 | 47  | 1 |
| 中 區   | 299   | 249   | 59  | 27      | 12 | 1   | — | 2       | 1 | 90  | 8  | 7   | 1 |
| 東 區   | 309   | 273   | 31  | 19      | —  | —   | — | 1       | — | 156 | 11 | 10  | — |
| 西 區   | 373   | 318   | 55  | 33      | 8  | 3   | — | 3       | — | 53  | 9  | 11  | — |
| 南 區   | 361   | 300   | 61  | 37      | —  | 2   | — | —       | — | 89  | 3  | 4   | — |
| 北 區   | 396   | 333   | 63  | 35      | —  | 1   | — | —       | — | 110 | 17 | 15  | — |
| 西 屯 區 | —     | —     | —   | —       | —  | —   | — | —       | — | —   | —  | —   | — |
| 南 屯 區 | —     | —     | —   | —       | —  | —   | — | —       | — | —   | —  | —   | — |
| 北 屯 區 | —     | —     | —   | —       | —  | —   | — | —       | — | —   | —  | —   | — |

# 失 業 人 數

## 3、職 業 (續)

|       | 農 業 |   | 醫 藥 |   | 自 由 職 業 |   | 商 業 |    | 總 業 |   | 其 他 |     |
|-------|-----|---|-----|---|---------|---|-----|----|-----|---|-----|-----|
|       | 男   | 女 | 男   | 女 | 男       | 女 | 男   | 女  | 男   | 女 | 男   | 女   |
| 總 計   | 52  | 2 | 16  | 4 | 8       | 4 | 96  | 12 | —   | — | 583 | 177 |
| 中 區   | —   | — | 16  | 4 | 5       | 1 | 70  | 6  | —   | — | 22  | 26  |
| 東 區   | 11  | 1 | —   | — | —       | 1 | 15  | —  | —   | — | 66  | 16  |
| 西 區   | 1   | — | —   | — | 3       | 1 | 8   | —  | —   | — | 198 | 35  |
| 南 區   | 9   | 1 | —   | — | —       | 1 | —   | 1  | —   | — | 159 | 55  |
| 北 區   | 31  | — | —   | — | —       | — | 3   | 1  | —   | — | 138 | 45  |
| 西 屯 區 | —   | — | —   | — | —       | — | —   | —  | —   | — | —   | —   |
| 南 屯 區 | —   | — | —   | — | —       | — | —   | —  | —   | — | —   | —   |
| 北 屯 區 | —   | — | —   | — | —       | — | —   | —  | —   | — | —   | —   |

材料來源：民政科社會股抄送資料編製

# 臺 中 市 合 作 社 數

(民國三十六年六月)

|                 | 社 員 人 數       | 共 認 股 數 | 股 金 總 數   | 放 款 金 額<br>(台幣元) | 存 款 金 額<br>(台幣元) |
|-----------------|---------------|---------|-----------|------------------|------------------|
| 總 計             | 13,808<br>10社 | 244,139 | 1,644,076 | 4416,8395        | 92,789,483       |
| 合 作 社 聯 合 社     | 10社           | 11,665  | 116,650   | —                | —                |
| 合 作 社 聯 合 社     | 10社           | 11,665  | 116,630   | —                | —                |
| 區 合 作 社         | 6,935         | 37,514  | 268,031   | 5,678,946        | 31,473,956       |
| 中 區 合 作 社       | 341           | 2,239   | 22,390    | 483,007          | 4,106,463        |
| 東 區 合 作 社       | 319           | 1,384   | 13,840    | 188,937          | 1,767,723        |
| 西 區 合 作 社       | 374           | 1,463   | 14,630    | 49,100           | 1,477,728        |
| 南 區 合 作 社       | 695           | 2,969   | 23,690    | 118,652          | 2,150,219        |
| 北 區 合 作 社       | 626           | 3,233   | 32,330    | 228,445          | 1,877,914        |
| 南 屯 區 合 作 社     | 1,274         | 8,146   | 81,460    | 1,714,288        | 9,049,859        |
| 西 屯 社 合 作 社     | 1,858         | 11,901  | 11,901    | 1,620,800        | 6,560,200        |
| 北 屯 區 合 作 社     | 1,475         | 6,179   | 61,790    | 1,275,667        | 4,481,850        |
| 生 產 合 作 社       | 361           | 75,260  | 84,260    | 1,533,512        | 3,370,146        |
| 北 平 糧 食 生 產 合 社 | 797           | 74,260  | 74,260    | 1,530,512        | 3,370,146        |

臺中市合作社數 (續)

|              | 社員人數  | 共認股數   | 股金總數    | 放款金額<br>(台幣元) | 存款金額<br>(台幣元) |
|--------------|-------|--------|---------|---------------|---------------|
| 農業生產合作社      | 64    | 1,000  | 10,000  | —             | —             |
| 信用合作社        | 4,588 | 64,539 | 623,525 | 34,371,962    | 52,935,069    |
| 第一信用合作社      | 1,177 | 15,913 | 159,300 | 11,857,850    | 21,770,255    |
| 第二信用合作社      | 1,598 | 23,672 | 236,720 | 15,462,289    | 19,533,449    |
| 第三信用合作社      | 348   | 17,185 | 171,850 | 3,200,100     | 5,506,200     |
| 第四信用合作社      | 331   | 3,382  | 33,620  | 1,983,590     | 3,694,391     |
| 第五信用合作社      | 1,244 | 4,407  | 22,035  | 1,868,133     | 2,460,565     |
| 消費合作社        | 993   | 46,915 | 469,150 | —             | —             |
| 臺中糖廠員工消費合作社  | 560   | 560    | 5,600   | —             | —             |
| 臺中郵電局員工消費合作社 | 367   | 41,750 | 147,500 | —             | —             |
| 臺中分行員工消費合作社  | 71    | 1,605  | 16,050  | —             | —             |
| 其他合作社        | 333   | 8,246  | 82,430  | 2,336,975     | 4,433,321     |
| 倉庫利用合作社      | 333   | 8,246  | 82,430  | 2,336,975     | 4,433,321     |

材料來源：民政科抄送資料編製



# 人 民 團 體

## 1、團 體 數

(民國卅六年六月末)

| 職 業 團 體     |               |        | 社 會 團 體     |           |       |
|-------------|---------------|--------|-------------|-----------|-------|
|             | 參 加 單 位       | 會 員 數  |             | 參 加 單 位   | 會 員 數 |
| 合 計         | 65            | 10,759 | 合 計         | 8         | 1,373 |
| 農 會         | 5             | 7,359  | 文 父 團 體     | 1         | 120   |
| 工 會         | 5             | 1,940  | 宗 教 團 體     |           |       |
| 商 會         | 1             | 93     | 慈 善 團 體     | 1         | 15    |
| 工 業 職 業 工 會 | 9             | 261    | 公 益 團 體     | 1         | 643   |
| 商 業 職 業 工 會 | 37            | 1,624  | 婦 女 會       | 1         | 153   |
| 自 由 職 業 團 體 | 8             | 332    | 其 他 團 體     | 2         | 467   |
| 總 計         | (1) 參 加 單 位 數 | 73     | (2) 會 員 人 數 | 1 2 1 3 2 |       |

材料來源：民政科社會股抄送資料編製

## 2、團 體 名 稱

(民國卅六年六月末)

### 甲 職 業 團 體

|               | 會 員 人 數 | 負 責 人 | 立 案 時 期    | 會 址       |
|---------------|---------|-------|------------|-----------|
| 總 計           | 12,132  |       |            |           |
| 農 民 團 體       | 7,359   |       |            |           |
| 臺 中 市 農 會     | 4,008   | 林 湯 盤 | 35年 4月 2日  | 臺中市成功路154 |
| 臺 中 市 東 區 農 會 | 593     | 廖 天 送 | 36年 2月 10日 | 臺中市和平路37  |
| 臺 中 市 西 區 農 會 | 73      | 賴 樹 森 | 36年 2月 10日 | 臺中市光明東街2  |
| 臺 中 市 南 區 農 會 | 1,178   | 林 啓 明 | 36年 2月 10日 | 臺中市復興路274 |
| 臺 中 市 北 區 農 會 | 844     | 賴 寶 長 | 36年 2月 10日 | 臺中市大同路104 |

人 民 團 體 (續)

|               | 會 員 人 數 | 負 責 人 | 立 案 時 期   | 會 址       |
|---------------|---------|-------|-----------|-----------|
| 工 人 團 體       | 1040    |       |           |           |
| 臺中市電氣職業工會     | 33      | 陳文生   | 35年 2月23日 | 臺中市中山路56  |
| 臺中市人力車職業工會    | 231     | 陳傳枝   | 35年 5月24日 | 臺中市平等街81  |
| 臺中市印刷業職業工會    | 97      | 吳清波   | 35年 6月13日 | 臺中市民族路14  |
| 臺中市汽車駕駛業職業工會  | 59      | 蔡有毅   | 36年 4月22日 | 臺中市有恒街39  |
| 臺灣省郵務工會臺中分會   | 630     | 黃紹函   | 36年 1月13日 | 臺中市民權路54  |
| 工 商 業 團 體     | 1978    |       |           |           |
| 臺中市商會         | 93      | 黃棟    | 35年 4月 6日 | 臺中市中山路111 |
| 臺中市業館商業同業公會   | 115     | 楊杏    | 35年 4月24日 | 臺中市中正路17  |
| 臺中市國藥商業同業公會   | 62      | 陳固    | 35年 5月35日 | 臺中市中山路123 |
| 臺中市薪炭商業同業公會   | 17      | 張德    | 35年 9月 7日 | 臺中市和平街9   |
| 臺中市糖業商業同業公會   | 84      | 顏瓶    | 35年 7月 8日 | 臺中市中山路111 |
| 臺中市水果商業同業公會   | 41      | 陳逢    | 35年 7月17日 | 臺中市和平路49  |
| 臺中市理髮商業同業公會   | 61      | 林進    | 35年 9月 5日 | 臺中市中正路15  |
| 臺中市煤炭零售商業同業公會 | 9       | 蕭木    | 35年 7月17日 | 臺中市中山路111 |
| 臺中市旅社商業同業公會   | 35      | 葉金    | 35年 8月21日 | 臺中市自由路61  |
| 臺中市新藥商業同業公會   | 56      | 許恩    | 35年 5月30日 | 臺中市成功路319 |
| 臺中市五金商業同業公會   | 32      | 游連    | 35年 7月19日 | 臺中市中山路111 |
| 臺中市木材商業同業公會   | 23      | 黃棟    | 35年 6月14日 | 臺中市中正路150 |
| 臺中市衣裳商業同業公會   | 55      | 陳萬    | 35年 8月 5日 | 臺中市中正路111 |
| 臺中市飲食商業同業公會   | 94      | 詹有    | 35年 8月18日 | 臺中市繼光街71  |

人 民 團 體 (續)

|                 | 會 員 人 數 | 負 責 人 | 立 案 時 期   | 會 址       |
|-----------------|---------|-------|-----------|-----------|
| 臺中市水商業同業公會      | 132     | 魏 坎   | 35年 6月28日 | 臺中市中正路149 |
| 臺中市皮革商業同業公會     | 35      | 陳 本 財 | 35年 7月10日 | 臺中市平等街53  |
| 臺中市建築材料商業同業公會   | 6       | 張 水 良 | 35年 8月 5日 | 臺中市中正路123 |
| 臺中市布商業同業公會      | 23      | 林 培 森 | 35年 7月11日 | 臺中市中山路111 |
| 臺中市蔬菜商業同業公會     | 43      | 蕭 森 玉 | 35年 7月24日 | 臺中市中正路170 |
| 臺中市茶商業同業公會      | 7       | 顏 受 璧 | 35年 7月19日 | 臺中市中山街12  |
| 臺中市舊貨商業同業公會     | 18      | 杜 再 成 | 35年 7月19日 | 臺中市中山路111 |
| 臺中市鐘錶眼鏡商業同業公會   | 29      | 林 淵 泉 | 35年10月17日 | 臺中市中山路111 |
| 臺中市紙文具商業同業公會    | 46      | 黃 濟 若 | 35年11月 5日 | 臺中市平等街24  |
| 臺中市鮮魚商業同業公會     | 47      | 楊 清 泉 | 35年 7月26日 | 臺中市中正路170 |
| 臺中市糧食商業同業公會     | 64      | 李 枝 火 | 35年 8月18日 | 臺中市霧峯路50  |
| 臺中市豆腐豆支商業同業公會   | 19      | 詹 森   | 35年 9月10日 | 臺中市中山路111 |
| 臺中市雜貨商業同業公會     | 62      | 林 能 傑 | 35年 9月 5日 | 臺中市中山路111 |
| 臺中市金銀商業同業公會     | 18      | 呂 茂 盛 | 35年 9月 5日 | 臺中市成功路148 |
| 臺中市自由車商業同業公會    | 63      | 廖 坤 保 | 35年 8月30日 | 臺中市臺中路50  |
| 臺中市糖粉什穀商業同業公會   | 17      | 何 永   | 35年 9月 7日 | 臺中市成功路29  |
| 臺中市油商業同業公會      | 8       | 紀 金 權 | 35年 9月20日 | 臺中市大同路111 |
| 臺中市圖章雕刻商業同業公會   | 14      | 陳 正 寶 | 35年11月 7日 | 臺中市中山路111 |
| 臺中市圖書文化器具商業同業公會 | 29      | 張 煥 圭 | 35年11月 7日 | 臺中市中正路91  |
| 臺中市藥劑商業同業公會     | 15      | 盧 茂 川 | 35年11月26日 | 臺中市中正路69  |

人 民 團 體 (續四)

|                 | 會 員 人 數 | 負 責 人 | 立 案 時 期   | 會 址       |
|-----------------|---------|-------|-----------|-----------|
| 臺中市汽車運輸商業同業公會   | 59      | 高木川   | 35年11月23日 | 臺中市河墘街25  |
| 臺中市獸肉商業同業公會     | 57      | 賴蕃薯   | 36年4月22日  | 臺中市成功路362 |
| 臺中市醬油商業同業公會     | 9       | 李添木   | 36年6月19日  | 臺中市霧峯路51  |
| 臺中市食品雜貨商業同業公會   | 117     | 王實金   |           | 臺中市成功路71  |
| 臺中市土木建築工業商業同業公會 | 54      | 顏春福   | 35年7月15日  | 臺中市市府路36  |
| 臺中市印刷工商業同業公會    | 36      | 魏坎煌   | 35年7月11日  | 臺中市中正路100 |
| 臺中市電氣器材工業同業公會   | 21      | 洪炳賢   | 35年7月16日  | 臺中市成功路100 |
| 臺中市鐵工業同業公會      | 56      | 楊振賢   | 35年10月17日 | 臺中市中山路11  |
| 臺中市製粉工業同業公會     | 15      | 王老添   | 35年9月17日  | 臺中市中山路111 |
| 臺中市醬料工業同業公會     | 10      | 陳凱南   | 36年6月17日  | 臺中市成功路140 |
| 臺中市橡膠工業同業公會     | 37      | 張大欽   | 36年6月25日  | 臺中市信義街7   |
| 臺中市冰菓工業同業公會     | 16      | 何得源   | 36年6月13日  | 臺中市中正路67  |
| 臺中市飲料汽水工業同業公會   | 16      | 吳錫源   | 36年6月24日  | 臺中市力行路15  |
| 自 由 團 體         | —       |       |           |           |
| 臺中市醫師公會         | 56      | 陳茂堤   | 35年2月26日  | 臺中市瓦助街26  |
| 臺中市牙醫公會         | 25      | 吳顧位   | 35年1月14日  | 臺中市中正路53  |
| 臺中市藥劑師公會        | 39      | 曾茂已   | 35年2月26日  | 臺中市中正路69  |
| 臺中市新聞記者公會       | 29      | 蘇衍行   | 35年2月30日  |           |
| 臺中市司法書記公會       | 103     | 彭增才   | 35年9月17日  | 臺中市中正路120 |
| 臺中市代書人公會        | 18      | 鄭鴻藻   | 35年12月31日 | 臺中市民族路37  |
| 臺中市建築技術公會       | 77      | 黃廷堯   | 35年12月31日 | 臺中市中華路123 |
| 臺中市助產士公會        | 39      | 何陳絨   | 36年3月17日  | 臺中市臺中路114 |

人 民 團 體 (續五)

|              | 會 員 人 數 | 負 責 人 | 立 案 時 期   | 會 址       |
|--------------|---------|-------|-----------|-----------|
| 自 由 團 體      | 116     | 2     |           |           |
| 臺中市建築技術員公會   | 77      | 黃 建 虎 | 35年12月31日 | 臺中市中華路123 |
| 臺中市助產士公會     | 39      | 何 陳 斌 | 36年 3月17日 | 臺中市臺中路114 |
| 慈 善 團 體      | 15      | 1     |           |           |
| 臺中市慈善會       | 15      | 林 獻 堂 | 35年 3月20日 | 臺中市大同路203 |
| 文 化 團 體      | 120     | 1     |           |           |
| 臺灣省體育會臺中市分會  | 120     | 顏 春 福 | 35年11月13日 | 臺中市市府路36  |
| 婦 女 會        | 158     | 1     |           |           |
| 臺中市婦女會       | 158     | 余 麗 華 | 35年 5月16日 | 臺中市光明東街4  |
| 公 益 團 體      | 613     | 1     |           |           |
| 臺中市義勇消防隊後援會  | 613     | 林 金 標 | 35年 9月17日 | 臺中市中正路80  |
| 其 他 團 體      | 467     | 3     |           |           |
| 臺中市福州十縣同鄉會   | 260     | 盧 開 先 | 36年 8月18日 | 臺中市自由路67  |
| 臺中市房產業同業公會   | 69      | 盧 慶 雲 | 35年11月 2日 | 臺中市中正路71  |
| 臺中市廣東同鄉會     | 116     | 陳 世 安 | 36年 4月22日 | 臺中市自由路69  |
| 臺中市人民自由保障委員會 | 31      |       | 35年 6月13日 | 臺中市民族路52  |

# 各種工程調查表

## 1、公路橋樑修復工程

(民國卅五年元月至卅六年五月)

| 工程名稱         | 所在地       | 經辦方式 | 開工年月 |    |    | 完工年月 |    |    | 工程概況              | 經費      |         | 動員用工 | 工程效果 | 備註    |
|--------------|-----------|------|------|----|----|------|----|----|-------------------|---------|---------|------|------|-------|
|              |           |      | 年    | 月  | 日  | 年    | 月  | 日  |                   | 來源      | 數額      |      |      |       |
| 復興路々面翻修工程    | 復興路       | 招標   | 35   | 11 | 20 | 35   | 12 | 25 | 翻修面積3.896         | 臨時門營建經費 | 287,708 |      |      |       |
| 下橋仔頭橋召翻修工程   | 下橋仔頭      | 〃    | 35   | 11 | 26 | 35   | 12 | 10 |                   | 〃       | 13,224  |      |      |       |
| 市街柏油路補修工程    |           | 指名   | 35   | 11 | 5  | 35   | 12 | 11 | 補修面積2.860         | 〃       | 279,400 |      |      |       |
| 土庫里和平巷橋樑改造工程 |           | 比價   | 35   | 12 | 15 | 35   | 12 | 25 | 木橋長7.60寬3.07      | 〃       | 48,600  |      |      |       |
| 開羅路面翻修工程     | 自由等開      | 自營   | 35   | 11 | 25 | 35   | 12 | 30 |                   | 〃       | 36,725  |      |      |       |
| 市內柏油路々面補修工程  | 双十中山 羅路   | 指名   | 36   | 1  | 3  | 36   | 2  | 29 | 補修面積707.54        | 〃       | 87,265  |      |      |       |
| 新民街及師範橋改造工程  | 新民街及模範村入口 | 招標   | 36   | 2  | 15 | 36   | 3  | 15 |                   | 〃       | 231,000 |      |      |       |
| 北屯橋樑修復工程     | 北屯區大坑     | 指名   | 36   | 2  | 24 | 36   | 4  | 5  |                   | 〃       | 440,000 |      |      |       |
| 北屯區倡和橋修復工程   | 北屯區       | 〃 指名 | 36   | 2  | 24 | 36   | 4  | 20 |                   | 〃       | 235,000 |      |      |       |
| 街路樹補植工程      | 大雅路房九條路   | 自營   | 36   | 2  | 15 | 36   | 4  | 8  | 補植樹數3.788棵        | 〃       | 132,580 |      |      |       |
| 第一號復興橋修復工程   | 復興路       | 招標   | 36   | 5  | 5  | 36   | 7  | 15 | 塗青補裝90平方公尺        | 〃       | 385,834 |      |      |       |
| 第二號復興橋修復工程   | 復興路       | 〃    | 36   | 5  | 5  | 36   | 7  | 30 |                   | 〃       | 97,900  |      |      |       |
| 頂橋仔頭江厝木橋改路工程 | 復興路       | 〃    | 36   | 5  | 5  | 36   | 5  | 30 |                   | 〃       | 23,800  |      |      |       |
| 南門橋災害應急工程    | 霧峯路       | 〃 〃  | 36   | 5  | 18 | 36   | 7  | 10 |                   | 〃       | 32,300  |      |      |       |
| 龍潭橋修復工程      | 西屯通南屯通道南  | 〃    | 36   | 5  | 18 | 36   |    | 10 |                   | 〃       | 83,300  |      |      |       |
| 西屯橋修復工程      | 西屯區       | 〃    | 36   | 5  | 18 |      |    |    |                   | 〃       | 93,300  |      |      | 工程進行中 |
| 北屯橋修復工程      |           | 〃 〃  | 36   | 5  | 18 | 36   | 7  | 25 | 基寬 6.4公尺<br>6.2公尺 | 〃       | 155,900 |      |      |       |
| 五權路橋樑修復工程    |           | 〃 〃  | 36   | 5  | 20 | 36   | 5  | 25 |                   | 〃       | 11,300  |      |      |       |

材料來源：建設局土木課抄送資料編製

# 各種工程調查表 (續)

## 1、公路橋樑修復工程

(民國卅五年一月至卅六年五月)

|                      | 所在地              | 經辦方式 | 開工年月 |    |    | 完工年月 |    |    | 工程概況                       | 經費          |         | 動員用工   | 工程效果 | 備註 |
|----------------------|------------------|------|------|----|----|------|----|----|----------------------------|-------------|---------|--------|------|----|
|                      |                  |      | 年    | 月  | 日  | 年    | 月  | 日  |                            | 來源          | 故額      |        |      |    |
| 第一二三號路線補裝工事          | 建國路<br>中正路自由路    | 包辦   | 35   | 2  | 21 | 35   | 1  | 31 | 鋪裝總面積<br>643.33 平方公尺       | 半數由省<br>府補助 | 227,705 |        |      |    |
| 第四號路線補裝工事            | 復興路              | 指名   | 35   | 2  | 15 | 35   | 3  | 31 | 7,904.7 平方公尺               | 經常門<br>交通經費 | 210,731 |        |      |    |
| 樹仔脚橋樑改築工事            | 樹仔脚              | 照標   | 35   | 5  | 10 | 35   | 5  | 31 | 16,344 平方公尺<br>長寬 32.30 公尺 | 經常門<br>交通經費 | 14,975  |        |      |    |
| 公園第一號橋樑改造工事          | 中山公園             | 〃    | 35   | 6  | 31 | 35   | 6  | 28 | 〃 3.00 公尺                  | 由省府<br>補助半數 | 30,000  |        |      |    |
| 仁愛國民學校前橋樑改造工程        | 篤行路              | 〃    | 35   | 7  | 18 | 35   | 7  | 30 | 〃 600 公尺                   | 經常門<br>交通經費 | 43,800  |        |      |    |
| 公園第二號橋樑改造工程          | 中山公園             | 比價   | 35   | 8  | 1  | 35   | 8  | 31 | 〃 22.75 公尺                 | 臨時門<br>營建經費 | 68,900  |        |      |    |
| 臺中路第一路橋附近下水溝渠中二處修繕工程 | 臺中路樹人街<br>三我郡四繼街 | 〃    | 35   | 8  | 2  | 35   | 9  | 6  | 〃 2.30 公尺                  | 經常門<br>交通經費 | 2,350   |        |      |    |
| 新民街及八德街道路補工程         | 新民街八德街           | 自營   | 35   | 9  | 11 | 35   | 12 | 29 | 補修面積<br>長532公尺寬927公尺       | 臨時門<br>市直修費 | 124,500 | 1,413人 |      |    |
| 水源池公共體育場演台施設工程       | 公共體育場            | 照標   | 35   | 9  | 21 | 35   | 10 | 8  | 磚台鐵筋混凝土造                   | 營建經費        | 40,500  |        |      |    |
| 麻園頭境內橋樑修繕工程          | 麻園頭後龍子           | 〃    | 35   | 9  | 23 | 35   | 10 | 1  |                            | 經常門<br>交通經費 | 37,000  |        |      |    |
| 公共體育場二百公尺跑道夫建工程      | 公共體育場            | 指定   | 35   | 10 | 1  | 35   | 10 | 6  | 2,700 方公尺                  | 臨時門<br>營建經費 | 27,000  |        |      |    |
| 公共體育場跑道國旗台野球場修繕工程    | 公共體育場            | 指名   | 35   | 10 | 5  | 35   | 10 | 9  | 競爭路除草3500公尺                | 〃           | 11,000  |        |      |    |
| 街路牌設新程               | 市街各路             | 比價   | 35   | 10 | 10 | 35   | 10 | 15 |                            | 經常門<br>交通經費 | 61,200  |        |      |    |
| 陸軍七十師營壽道路補修工程        | 〃                | 〃    | 35   | 10 | 19 | 35   | 11 | 20 | 鋪裝路面長230公尺                 | 臨時門<br>營建經費 | 15,730  |        |      |    |
| 霧峯路夕面補修工程            | 霧峯路              | 指名   | 35   | 10 | 2  | 35   | 11 | 20 | 鋪裝路面長2300平方公尺              | 〃           | 41,000  |        |      |    |
| 公園運動場立牌施設工程          | 體育場              | 比價   | 35   | 10 |    | 35   | 10 | 15 | 四十塊                        | 經常門<br>交通經費 | 4,000   |        |      |    |
| 市界牌及街路牌施設工程          | 〃                | 指名   | 35   | 10 | 2  | 35   | 11 | 19 | 43塊                        | 〃           | 60,500  |        |      |    |
| 長福橋修繕工程              | 旱溪番仔頭三津          | 照標   | 35   | 11 | 24 | 35   | 12 | 14 | 長寬 8.740 公尺<br>1.80 公尺     | 臨時門<br>營建經費 | 118,722 |        |      |    |

# 臺中市各種工程

## 1、房屋營建修復工誌

(35年1月至36年5月)

| 工程名稱            | 所在地    | 經方辦式 | 開工年月 |   |    | 完工年月 |    |    | 工程概況                                            | 經費     |             | 動員用工 | 工程效果 | 備註 |
|-----------------|--------|------|------|---|----|------|----|----|-------------------------------------------------|--------|-------------|------|------|----|
|                 |        |      | 年    | 月 | 日  | 年    | 月  | 日  |                                                 | 來源     | 數額<br>(臺幣元) |      |      |    |
| 公園建設物其他修築工程     | 公園     | 指名   | 35   |   | 12 | 35   | 5  | 31 | 水永場垣圍及脫衣場<br>休憩場修理<br>教室及講堂修繕<br>教室教員辦公室修繕<br>等 | 半數由省補助 | 70,000      |      |      |    |
| 水永場及其他修築工程      |        | 招標   | 35   |   | 2  | 35   | 5  | 3  |                                                 | 臨時門費   | 22,000      |      |      |    |
| 忠孝國民學校校舍及講堂修復工程 | 三民路    | 〃    | 35   |   | 6  | 35   | 12 | 9  | 煙突新設高度55尺                                       | 同紙經    | 108,800     |      |      |    |
| 仁愛國民學校校舍修繕工程    |        | 指定   | 35   |   | 6  | 35   | 9  | 10 |                                                 | 廠費     | 150,000     |      |      |    |
| 市營造紙廠煙筒新造工程     |        | 指石   | 35   |   | 9  | 35   | 7  | 31 | 教室走廊等修理                                         | 同紙經    | 60,000      |      |      |    |
| 信義國民學校校舍及廊路修築工程 | 臺中路    | 招標   | 35   |   | 17 | 35   | 10 | 18 |                                                 | 臨時門費   | 190,000     |      |      |    |
| 遊永場國旋台及其他施設工程   | 水原地    | 〃    | 35   |   | 14 | 35   | 6  | 25 | 踏板國旗台修理                                         | 同紙經    | 9,300       |      |      |    |
| 第五消費市場修復工程      |        | 〃    | 35   |   | 8  | 35   | 9  | 6  |                                                 | 市場管理   | 12,000      |      |      |    |
| 南區公所辦公室修繕工程     | 南區公所   | 指名   | 35   |   | 8  | 35   | 9  | 1  | 教室走廊修理                                          | 同紙經    | 5,600       |      |      |    |
| 理立程玉山國民學校校舍並走廊修 | 北區     | 招標   | 35   |   | 9  | 35   | 11 | 1  |                                                 | 司      | 130,000     |      |      |    |
| 市府各科室隔間及修繕工程    |        | 〃    | 35   |   | 10 | 35   | 10 | 15 | 課室教務室等修理                                        | 司      | 49,000      |      |      |    |
| 警察局中正路派出所修繕工程   | 中正路    | 〃    | 35   |   | 10 | 35   | 10 | 21 |                                                 | 警察局    | 16,600      |      |      |    |
| 市立初級中學校校舍修繕工程   | 民生路自由路 | 〃    | 35   |   | 11 | 35   | 12 | 21 | 課室教務室等修理                                        | 同紙經    | 137,397     |      |      |    |
| 成功國民學校校舍修繕工程    | 自由路    | 〃    | 35   |   | 11 | 35   | 12 | 16 |                                                 | 臨時門費   | 52,044      |      |      |    |
| 平安病院修葺工程        |        | 〃    | 35   |   | 11 | 35   | 12 | 5  | 平安病院修繕工程                                        | 司      | 35,000      |      |      |    |
| 平安病院修繕工程        |        | 〃    | 35   |   | 11 | 35   | 12 | 6  |                                                 | 司      | 23,190      |      |      |    |
| 和平國民學校修理工程      | 勤工路    | 〃    | 35   |   | 11 | 35   | 12 | 10 | 模範村警察局派出所修繕工程                                   | 同紙經    | 24,000      |      |      |    |
| 模範村警察局派出所修繕工程   |        | 比價   | 35   |   | 11 | 35   | 12 | 4  |                                                 | 警察局    | 9,500       |      |      |    |



# 各 種 工 程

(房屋營建修復工程)

(卅五年元月至卅六年五月)

|                       | 所 在 地              | 經 方<br>辦 式 | 開 工 年 月 |   |    | 完 工 年 月 |   |    | 工 程 概 況     | 經 費     |     | 動 用<br>員 工 | 工 程<br>效 是 |
|-----------------------|--------------------|------------|---------|---|----|---------|---|----|-------------|---------|-----|------------|------------|
|                       |                    |            | 年       | 月 | 日  | 年       | 月 | 日  |             | 來 源     | 數 額 |            |            |
| 市立各國民學校々舍<br>颱風災害復四工程 | 光復忠孝玉山<br>仁愛國民學校   | 招 標        | 36      |   | 25 | 36      |   | 18 | 臨時門<br>營建經費 | 347,000 |     |            |            |
| 女子職業學校等<br>颱風災害復舊工程   | 女子職業信義成功<br>大同和平各校 | 招 標        | 36      | 1 | 25 | 36      | 2 | 23 | 臨時門<br>營建經費 | 305,000 |     |            |            |
| 市府辦公廳等災害復舊工程          | 市府衛生院各市<br>場及警局出所  | 招 標        | 36      | 1 | 25 | 36      | 2 | 28 | 臨時門<br>營建經費 | 265,000 |     |            |            |
| 和平學校移轉工程              | 勤 工 路              | 招 標        | 35      | 2 | 25 | 36      | 4 |    | 臨時門<br>營建經費 | 70,000  |     |            |            |
| 貧民住宅修復工程              |                    | 招 標        | 36      | 2 | 26 | 36      | 3 | 15 | 臨時門<br>營建經費 | 341,690 |     |            |            |
| 光復國民學校々舍改修工程          | 光 復 路              | 招 標        | 36      | 3 | 1  | 36      | 3 | 31 | 臨時門<br>營建經費 | 130,000 |     |            |            |
| 排球場足球場新及整地工程          | 水 源 地              | 招 標        | 36      | 5 | 21 | 36      | 5 | 21 | 臨時門<br>營建經費 | 419,060 |     |            |            |
| 游泳場改修及藍場新設工程          |                    | 招 標        | 36      | 5 | 21 | 36      | 5 | 21 | 臨時門<br>營建經費 | 200,000 |     |            |            |
| 網球場新設工程               |                    | 招 標        | 36      | 5 | 5  | 36      | 5 | 21 | 臨時門<br>營建經費 | 398,500 |     |            |            |
| 南宅公所修繕工程              |                    | 招 標        | 36      | 4 | 6  | 36      | 6 | 30 |             | 25,000  |     |            |            |

材料來源：建設局土木課直抄資料編製

# 臺中市自來水使用量

## 1、區別使用量

(民國三十六年六月)

|       | 用 戶 戶 數 | 使 用 量  |          | 平 均 每 戶 使 用 量 |          |
|-------|---------|--------|----------|---------------|----------|
|       |         | 龍 頭 數  | 用 量 立方公尺 | 龍 頭 數         | 用 量 立方公尺 |
| 總 計   | 7,100   | 10,883 | 92,029   | 1.53          | 12.96    |
| 中 區   | 2,872   | 4,592  | 37,336   | 1.58          | 13.00    |
| 東 區   | 1,066   | 1,209  | 13,358   | 1.13          | 13.00    |
| 西 區   | 1,418   | 2,859  | 18,434   | 2.01          | 13.00    |
| 南 區   | 1,068   | 1,165  | 13,884   | 1.09          | 13.00    |
| 北 區   | 615     | 1,054  | 7,995    | 1.71          | 13.00    |
| 南 屯 區 | —       | —      | —        | —             | —        |
| 西 屯 區 | 41      | 3      | 302      | 7.0           | 7.36     |
| 北 屯 區 | 20      | 1      | 220      | 2.0           | 10.00    |

附 記：南北西屯區均鄉村使用者甚少  
 材料來源：自來水廠抄送資料編製

## 2、區別使用量 (戶口平均使用量)

(民國卅六年六月底)

|       | 總 戶 數  | 總 人 口 數 | 使 用 戶 數 | 使 用 龍 頭 數 | 用 量<br>立方公尺 | 用 戶 比 率 (%) | 一 龍 頭 共   |                       |
|-------|--------|---------|---------|-----------|-------------|-------------|-----------|-----------------------|
|       |        |         |         |           |             |             | 使 用 人 數   | 每 人 平 均 使 用 量<br>立方公尺 |
| 總 計   | 25,051 | 141,144 | 7,100   | 10,883    | 92,029      | 28.34       | 12.96     | 0.65                  |
| 中 區   | 4,331  | 22,000  | 2,872   | 4,592     | 37,336      | 6.93        | 4.79      | 0.10                  |
| 東 區   | 3,601  | 19,580  | 1,066   | 1,209     | 13,358      | 2.93        | 1.61      | 0.07                  |
| 西 區   | 3,251  | 17,745  | 1,418   | 2,859     | 18,434      | 4.36        | 1.52      | 0.10                  |
| 南 區   | 2,765  | 15,072  | 1,068   | 1,165     | 13,884      | 3.86        | 1.29      | 0.09                  |
| 北 區   | 3,197  | 13,248  | 615     | 1,054     | 7,995       | 1.76        | 1.73      | 0.04                  |
| 南 屯 區 | 1,935  | 12,037  | —       | —         | —           | —           | —         | —                     |
| 西 屯 區 | 2,575  | 16,049  | 41      | 3         | 302         | 0.16        | 5,349.00  | 0.13                  |
| 北 屯 區 | 2,045  | 20,263  | 20      | 1         | 220         | 0.36        | 20,330.00 | 0.10                  |

附 記：南北西屯三區均為鄉村使用者甚少  
 材料來源：根據自來水廠抄送資料編製

# 臺中市自來水使用量

## 3、三年來使用量

|           | 使 用 戶 數 | 使 用 龍 頭 數<br>(個) | 使 用 量<br>(立方公尺) |
|-----------|---------|------------------|-----------------|
| 民國 34 年 度 | 7,355   | 11,991           | 103,933         |
| 民國 35 年 度 | 83,971  | 135,117          | 1,143,264       |
| 1 月       | 7,315   | 11,936           | 100,912         |
| 2 月       | 7,303   | 11,745           | 98,185          |
| 3 月       | 7,117   | 11,567           | 96,455          |
| 4 月       | 7,002   | 11,288           | 95,181          |
| 5 月       | 6,725   | 10,833           | 90,396          |
| 6 月       | 6,797   | 10,934           | 91,932          |
| 7 月       | 6,307   | 10,947           | 91,326          |
| 8 月       | 6,889   | 11,099           | 92,897          |
| 9 月       | 6,972   | 11,121           | 93,681          |
| 10 月      | 6,993   | 11,183           | 93,912          |
| 11 月      | 7,027   | 11,269           | 94,493          |
| 12 月      | 7,019   | 11,210           | 94,423          |
| 民國 36 年 度 |         |                  |                 |
| 1 月       | 7,060   | 11,291           | 93,927          |
| 2 月       | 7,056   | 11,147           | 93,321          |
| 3 月       | 7,031   | 11,502           | 91,049          |
| 4 月       | 6,318   | 10,972           | 83,579          |
| 5 月       | 7,179   | 11,551           | 93,157          |
| 6 月       | 7,063   | 11,312           | 92,929          |

材料來源：根據自來水廠抄送資料編製

## 臺中市營各工廠概況

(民國卅六年六月)

|      | 洋線工廠                       | 製紙工廠                              | 木栓工廠         | 被服廠 | 代學工廠 |
|------|----------------------------|-----------------------------------|--------------|-----|------|
| 員工人數 | 84人                        | 42人                               | 34人          | —   | —    |
| 開工年月 | 民國26年4月                    | 民國30年12月19日                       | 民國31年12月     | —   | —    |
| 生產數量 | 車線 43,473個<br>綿糸 401括      | 印刷費 14,561 包裝紙<br>和紙 967連 44,800張 | 木栓 2735,650個 | —   | —    |
| 生產總值 | 綿糸小大 22,180個<br>2,668,030元 | 亦花紙 110,020包<br>3,922,990元        | 178,846元     | —   | —    |

月 別 生 產 量 之 總 值 單位：臺幣元

|      | 洋線工廠       | 製紙工廠         | 木栓工廠      | 被服廠 | 代學工廠 |
|------|------------|--------------|-----------|-----|------|
| 總計   |            |              |           |     |      |
| 35年度 |            |              |           |     |      |
| 六月   | 247,350.00 | 167,400.00   |           |     |      |
| 七月   | 352,974.00 |              |           |     |      |
| 八月   | 523,332.00 | 43,200.00    |           |     |      |
| 九月   | 261,410.00 |              |           |     |      |
| 十月   | 93,232.00  | 25,100.00    |           |     |      |
| 十一月  | 111,034.00 | 75,050.00    |           |     |      |
| 十二月  | 21,778.00  | 424,040.00   |           |     |      |
| 36年度 |            |              |           |     |      |
| 一月   | —          | 367,840.00   |           |     |      |
| 二月   | 469,200.00 | 1,078,920.00 | 48,032.10 |     |      |
| 三月   | 570,020.00 | 211,680.00   | 52,733.32 |     |      |
| 四月   | 100,000.00 | 657,900.00   | 50,315.30 |     |      |
| 五月   | —          | 737,440.00   | 26,535.50 |     |      |
| 六月   | —          | 614,430.00   |           |     |      |

附 記：1、35年1月5月6月加工乙品(洋線工廠)  
2、被服廠與化學工廠材料石齊

## 屠 宰 場 使 用 概 況

|        | 在 來 豚 |        |      | 外 國 豚 |        |       | 雜 種 豚 |        |        | 本 地 牛 |        |       | 雜 種 |        |     | 羊   |       |       | 其 他 |       |     |
|--------|-------|--------|------|-------|--------|-------|-------|--------|--------|-------|--------|-------|-----|--------|-----|-----|-------|-------|-----|-------|-----|
|        | 頭數    | 壹頭平均價格 | 使用屠數 | 頭數    | 壹頭平均價格 | 使用屠場費 | 頭數    | 平均價格   | 使用費    | 頭數    | 平均價格   | 使用費   | 頭數  | 平均價格   | 使用費 | 頭數  | 平均價格  | 使用費   | 頭數  | 平均價格  | 使用費 |
| 民國34年度 | —     | —      | —    | —     | —      | —     | 601   | —      | 601    | 29    | —      | 53    | 6   | —      | 242 | 107 | —     | 2,354 | 4   | 100   | 8   |
| 民國35年度 | —     | —      | —    | —     | —      | —     | 7,409 | —      | —      | 192   | —      | —     | 3   | —      | 121 | —   | —     | —     | 34  | —     | 92  |
| 1 月    | —     | —      | —    | —     | —      | —     | 136   | —      | —      | 2     | —      | —     | —   | —      | —   | —   | —     | —     | —   | —     | —   |
| 2 月    | —     | —      | —    | —     | —      | —     | 103   | —      | —      | 6     | —      | —     | —   | —      | —   | —   | —     | —     | —   | —     | —   |
| 3 月    | —     | —      | —    | —     | —      | —     | 415   | —      | —      | 20    | —      | —     | —   | —      | —   | —   | —     | —     | 2   | —     | —   |
| 4 月    | —     | —      | —    | —     | —      | —     | 1,067 | 7,850  | 10,670 | 33    | 4,430  | 660   | —   | —      | —   | 1   | —     | 5     | 6   | —     | —   |
| 5 月    | —     | —      | —    | —     | —      | —     | 647   | 4,400  | 6,470  | 14    | 4,973  | 240   | 1   | 4,800  | 20  | —   | —     | —     | 14  | 2,300 | 240 |
| 6 月    | —     | —      | —    | —     | —      | —     | 678   | 5,280  | 23,740 | 5     | 4,740  | 300   | —   | —      | —   | —   | —     | —     | 7   | 3,042 | 420 |
| 7 月    | —     | —      | —    | —     | —      | —     | 711   | 6,421  | 21,330 | 8     | 3,662  | 480   | —   | —      | —   | 1   | 440   | 15    | 1   | 4,200 | 60  |
| 8 月    | —     | —      | —    | —     | —      | —     | 632   | 7,900  | 18,760 | 13    | 5,861  | 650   | —   | —      | —   | 1   | 500   | 5     | —   | —     | —   |
| 9 月    | —     | —      | —    | —     | —      | —     | 733   | 5,341  | 23,490 | 18    | 4,944  | 900   | —   | —      | —   | 3   | 573   | 45    | —   | —     | —   |
| 10 月   | —     | —      | —    | —     | —      | —     | 794   | 5,556  | 23,320 | 25    | 4,060  | 1,350 | —   | —      | —   | 11  | 859   | 165   | 2   | 2,300 | 100 |
| 11 月   | —     | —      | —    | —     | —      | —     | 685   | 6,300  | 20,550 | 22    | 3,718  | 1,100 | 1   | 2,200  | 50  | 15  | 933   | 225   | 2   | 3,050 | 100 |
| 12 月   | —     | —      | —    | —     | —      | —     | 753   | 7,090  | 27,381 | 26    | 4,593  | 1,326 | 1   | 5,200  | 51  | 18  | 982   | 144   | —   | —     | —   |
| 民國36年度 | —     | —      | —    | —     | —      | —     | 3,172 | —      | —      | 73    | —      | —     | 4   | —      | 280 | 4   | —     | 48    | 3   | —     | 171 |
| 1 月    | —     | —      | —    | —     | —      | —     | 616   | 8,193  | 23,408 | 27    | 5,758  | 1,531 | —   | —      | —   | —   | —     | —     | 2   | 4,200 | 111 |
| 2 月    | —     | —      | —    | —     | —      | —     | 632   | 10,402 | 25,153 | 15    | 6,738  | 855   | 2   | 7,300  | 114 | —   | —     | —     | 1   | 5,200 | 57  |
| 3 月    | —     | —      | —    | —     | —      | —     | 339   | 12,163 | 11,742 | 9     | 8,244  | 513   | —   | —      | —   | 1   | 1,200 | 12    | —   | —     | —   |
| 4 月    | —     | —      | —    | —     | —      | —     | 716   | 13,400 | 27,203 | 13    | 14,000 | 741   | —   | —      | —   | 1   | 2,200 | 12    | —   | —     | —   |
| 5 月    | —     | —      | —    | —     | —      | —     | 833   | 17,420 | 49,533 | 9     | 11,465 | 747   | 2   | 12,000 | 166 | 2   | 1,000 | 24    | —   | —     | —   |
| 6 月    | —     | —      | —    | —     | —      | —     | —     | —      | —      | —     | —      | —     | —   | —      | —   | —   | —     | —     | —   | —     | —   |

材料來源：建設局農務課抄送資料編製  
附記：價格及使用場費單位以台幣元計

# 農 耕 地 面 積

## 1、實 有 地

(民國三十六年六月末) 單位面積：甲

|         | 總 計   |      |        | 畑     |      |        | 田     |      |        |       |      |       |   |
|---------|-------|------|--------|-------|------|--------|-------|------|--------|-------|------|-------|---|
|         | 面 積   |      | 百分比    | 面 積   |      | 百分比    | 共 計   |      | 百分比    | 兩 期 作 |      | 單 期 作 |   |
|         | 面 積   | 百分比  |        | 面 積   | 百分比  |        | 共 計   | 百分比  |        | 兩 期 作 | 第一期作 | 第二期作  |   |
| 總 計     | 9,710 | 8652 | 100.00 | 2,611 | 9198 | 100.00 | 7,089 | 9427 | 700.00 | 7072  | 9427 | —     | — |
| 舊 市 區   | 1,844 | 6425 | 18.99  | 22    | 6698 | 0.87   | 1,82  | 4727 | 25.65  | 1,821 | 2727 | —     | — |
| 中 區     |       | 80   | 25     |       | 80   | 0.04   | 8     | 10   | 4      | 8     | 10   | —     | — |
| 東 區     | 420   | 9238 | 4.33   | 12    | 2838 | 0.47   | 408   | 6400 | 5.75   | 408   | 6400 | —     | — |
| 西 區     | 421   | 0400 | 4.33   |       | 5000 | 0.02   | 420   | 5400 | 5.92   | 420   | 5400 | —     | — |
| 南 區     | 490   | 8627 | 5.05   | 4     | 4000 | 0.17   | 486   | 4627 | 6.85   | 486   | 4627 | —     | — |
| 北 區     | 51    | 3160 | 5.26   | 5     | 4860 | 0.21   | 505   | 8300 | 7.12   | 505   | 8300 | —     | — |
| 擴 大 市 區 | 7,866 | 2200 | 81.00  | 2,589 | 2500 | 99.13  | 5,277 | 4700 | 74.34  | 525   | 4700 | —     | — |
| 西 屯 區   | 3,022 | 1000 | 31.12  | 1,227 | 0300 | 46.97  | 1,795 | 0700 | 25.28  | 1,769 | 0700 | 26000 | — |
| 南 屯 區   | 2,353 | 1800 | 24.25  | 81    | 8700 | 31.08  | 1,541 | 8100 | 31.71  | 1,541 | 81   | —     | — |
| 北 屯 區   | 2,490 | 1400 | 25.65  | 550   | 3500 | 21.04  | 1,940 | 5000 | 27.33  | 1,940 | 5900 | —     | — |

附 註：擴大市區係本年三月併入

材料來源：建設局農務課直抄資料編製

# 農 地 面 積

2 耕 地 平 均

(民國卅六年六月末)

|       | 農 耕 地 面 積 |       | 農 民 戶 口 數 |        | 平 均 底 有 耕 地 面 積 |         |
|-------|-----------|-------|-----------|--------|-----------------|---------|
|       |           |       | 戶 數       | 口 數    | 每 戶             | 每 人     |
| 總 計   | 9,710     | 6,625 | 6,965     | 50,154 | 13,942          | 0.1933  |
| 舊市區   | 1,344     | 1,425 | 1,968     | 14,243 | 9,367           | 0.1291  |
| 中 區   | 420       | 925   | 4         | 27     |                 |         |
| 東 區   | 421       | 0,400 | 268       | 2,576  | 11,443          | 0.1621  |
| 西 區   | 490       | 8,627 | 447       | 3,679  | 9,492           | 0.1144  |
| 南 區   | 511       | 3,160 | 726       | 5,082  | 6,771           | 0.09660 |
| 北 區   |           |       | 423       | 2,879  | 12,878          | 0.1776  |
| 新擴大區  | 7,866     | 7,200 | 4,997     | 35,911 | 13,743          | 0.7196  |
| 西 屯 區 | 3,022     | 1,000 | 1,649     | 12,001 | 18,327          | 0.2631  |
| 北 屯 區 | 2,490     | 9,400 | 1,950     | 15,111 | 12,774          | 0.1613  |
| 南 屯 區 | 2,353     | 6,800 | 1,365     | 8,799  | 17,243          | 0.2870  |

材料來源：建設局農務科課抄送資料編製

# 農 民 戶 口 數

(民國卅六年六月)

|       | 農 民 戶 口 總 數 |                           |        |                             | 自 耕 農 |        |       | 佃 農   |        |       |
|-------|-------------|---------------------------|--------|-----------------------------|-------|--------|-------|-------|--------|-------|
|       | 戶 數         | 與 全 市<br>總 戶 數<br>之 百 分 比 | 人 口    | 與 全 市<br>總 人 口 數<br>之 百 分 比 | 戶 數   | 人 口    |       | 戶 數   | 人 口    |       |
|       |             |                           |        |                             |       | 口 數    | 百 分 比 |       | 口 數    | 百 分 比 |
| 總 計   | 6,965       | 27.80                     | 50,154 | 35.53                       | 1,615 | 10,181 | 2,030 | 5,350 | 39,973 | 79.70 |
| 舊市區   | 1,938       | 11.23                     | 4,253  | 15.38                       | 233   | 1,500  | 10.52 | 1,735 | 12,793 | 89.76 |
| 中 區   | 4           | 9                         | 27     | 12                          | 1     | 7      | 0.25  | 3     | 20     | 74    |
| 東 區   | 368         | 1.02                      | 2,576  | 13.15                       | 31    | 186    | 7.22  | 337   | 2,390  | 92.77 |
| 西 區   | 447         | 1.37                      | 3,679  | 21.23                       | 50    | 332    | 9.03  | 397   | 3,347  | 90.97 |
| 南 區   | 726         | 2.62                      | 5,082  | 33.86                       | 84    | 512    | 10.00 | 642   | 4,570  | 90.00 |
| 北 區   | 423         | 1.21                      | 2,379  | 15.77                       | 67    | 463    | 1.03  | 356   | 2,416  | 83.92 |
| 擴大區   | 4,997       | 65.74                     | 35,891 | 74.00                       | 1,382 | 8,681  | 22.51 | 3,515 | 27,180 | 77.49 |
| 西 屯 區 | 1,649       | 63.96                     | 12,001 | 74.72                       | 481   | 2,886  | 24.04 | 1,168 | 9,115  | 75.96 |
| 南 屯 區 | 1,393       | 70.39                     | 8,779  | 70.60                       | 392   | 2,744  | 31.24 | 1,006 | 6,055  | 68.76 |
| 北 屯 區 | 1,950       | 64.08                     | 15,111 | 74.20                       | 509   | 3,051  | 20.19 | 1,441 | 12,030 | 79.81 |

附 註：(1) (2) 全市現住共24,754戶，141,144人

(3) (4) 佃農與自耕農之百分比

材料來源：建設局農務課抄送資料編製



# 臺 中 市 牲 畜 數

(1) 家 畜 數 量 (民國三十六年六月)

單位：台 幣 元

|     | 1. 水 牛 |        |            | 2. 黃 牛 |        |           | 3. 印 度 牛 |        |      | 4. 外 國 牛 |        |        | 5. 雜 種 牛 |        |      | 6. 乳 牛 |           |           |
|-----|--------|--------|------------|--------|--------|-----------|----------|--------|------|----------|--------|--------|----------|--------|------|--------|-----------|-----------|
|     | 總 計    | 一頭平均價格 | 估計總值       | 頭 數    | 一頭平均價格 | 估計總值      | 頭 數      | 一頭平均價格 | 估計總值 | 頭 數      | 一頭平均價格 | 估計總值   | 頭 數      | 一頭平均價格 | 估計總值 | 頭 數    | 一頭平均價格    | 估計總值      |
| 總 計 | 2,310  | 10,000 | 23,100,000 | 522    | 12,000 | 5,064,000 | —        | —      | —    | 1        | 15,000 | 15,000 | —        | —      | —    | 111    | 20,000    | 2,220,000 |
| 中 區 | —      | —      | —          | 8      | 12,000 | 96,000    | —        | —      | —    | —        | —      | —      | —        | —      | —    | —      | —         | —         |
| 中東區 | 118    | 10,000 | 1,180,000  | 12     | 12,000 | 144,000   | —        | —      | —    | —        | —      | —      | —        | —      | 76   | 20,000 | 1,520,000 |           |
| 西區  | 116    | 10,000 | 1,160,000  | 7      | 12,000 | 84,000    | —        | —      | —    | —        | —      | —      | —        | —      | 10   | 20,000 | 200,000   |           |
| 西南區 | 132    | 10,000 | 1,320,000  | 9      | 12,000 | 108,000   | —        | —      | —    | —        | —      | —      | —        | —      | 14   | 20,000 | 280,000   |           |
| 北區  | 88     | 10,000 | 880,000    | 15     | 12,000 | 180,000   | —        | —      | —    | —        | —      | —      | —        | —      | 9    | 20,000 | 180,000   |           |
| 南屯區 | 542    | 10,000 | 5,420,000  | 132    | 12,000 | 1,584,000 | —        | —      | —    | 1        | 15,000 | 15,000 | —        | —      | 2    | 20,000 | 40,000    |           |
| 西屯區 | 675    | 10,000 | 6,750,000  | 93     | 12,000 | 1,116,000 | —        | —      | —    | —        | —      | —      | —        | —      | —    | —      | —         |           |
| 北屯區 | 639    | 10,000 | 6,390,000  | 146    | 12,000 | 1,752,000 | —        | —      | —    | —        | —      | —      | —        | —      | —    | —      | —         |           |

|     | 7. 馬 |        |        | 8. 緬 羊 |        |      | 9. 山 羊 |        |         | 10. 本 地 豚 |        |           | 11. 外 國 豚 |        |         | 12. 雜 種 豚 |        |            |
|-----|------|--------|--------|--------|--------|------|--------|--------|---------|-----------|--------|-----------|-----------|--------|---------|-----------|--------|------------|
|     | 頭 數  | 一頭平均價格 | 估計總值   | 頭 數    | 一頭平均價格 | 估計總值 | 頭 數    | 一頭平均價格 | 估計總值    | 頭 數       | 一頭平均價格 | 估計總值      | 頭 數       | 一頭平均價格 | 估計總值    | 頭 數       | 一頭平均價格 | 估計總值       |
| 總 計 | 4    | —      | 65,000 | —      | —      | —    | 350    | 1,000  | 350,000 | 631       | 10,000 | 6,310,000 | 31        | 10,000 | 310,000 | 3,633     | 7,000  | 25,431,000 |
| 中 區 | 2    | 15,000 | 30,000 | —      | —      | —    | —      | —      | —       | 7         | 10,000 | 70,000    | —         | —      | —       | 30        | 7,000  | 210,000    |
| 中東區 | —    | —      | —      | —      | —      | —    | 40     | 1,000  | 40,000  | 86        | 10,000 | 860,000   | 3         | 10,000 | 30,000  | 405       | 7,000  | 2,835,000  |
| 西區  | 1    | 20,000 | 20,000 | —      | —      | —    | 15     | 1,000  | 15,000  | 47        | 10,000 | 470,000   | 4         | 10,000 | 40,000  | 463       | 7,000  | 3,241,000  |
| 西南區 | 1    | 15,000 | 15,000 | —      | —      | —    | 32     | 1,000  | 32,000  | 88        | 10,000 | 880,000   | 6         | 10,000 | 60,000  | 464       | 7,000  | 3,248,000  |
| 北區  | —    | —      | —      | —      | —      | —    | 26     | 1,000  | 26,000  | 54        | 10,000 | 540,000   | 2         | 10,000 | 20,000  | 364       | 7,000  | 2,548,000  |
| 南屯區 | —    | —      | —      | —      | —      | —    | 94     | 1,000  | 94,000  | 122       | 10,000 | 1,220,000 | 8         | 10,000 | 80,000  | 565       | 7,000  | 3,955,000  |
| 西屯區 | —    | —      | —      | —      | —      | —    | 65     | 1,000  | 65,000  | 83        | 10,000 | 830,000   | 2         | 10,000 | 20,000  | 433       | 7,000  | 3,031,000  |
| 北屯區 | —    | —      | —      | —      | —      | —    | 78     | 1,000  | 78,000  | 144       | 10,000 | 1,440,000 | 6         | 10,000 | 60,000  | 908       | 7,000  | 6,356,000  |

材料來源：建設局農務課抄送資料編製

# 臺中市內牲畜數調查

(2) 家畜飼養職業別

(民國卅六年六月末)

|       | 水牛    |       | 黃牛  |     | 印度片 |    | 外國牛 |    | 雜種牛 |    | 乳牛 |     |
|-------|-------|-------|-----|-----|-----|----|-----|----|-----|----|----|-----|
|       | 戶數    | 頭數    | 戶數  | 頭數  | 戶數  | 頭數 | 戶數  | 頭數 | 戶數  | 頭數 | 戶數 | 頭數  |
| 農業    | 2,385 | 2,303 | 371 | 392 | —   | —  | 1   | 1  | —   | —  | —  | —   |
| 礦業    | —     | —     | —   | —   | —   | —  | —   | —  | —   | —  | —  | —   |
| 工商業   | —     | —     | —   | —   | —   | —  | —   | —  | —   | —  | 5  | 110 |
| 交通運輸業 | 6     | 7     | 29  | 30  | —   | —  | —   | —  | —   | —  | —  | —   |
| 公務    | —     | —     | —   | —   | —   | —  | —   | —  | —   | —  | 1  | 1   |
| 自由職業  | —     | —     | —   | —   | —   | —  | —   | —  | —   | —  | —  | —   |
| 人服務業  | —     | —     | —   | —   | —   | —  | —   | —  | —   | —  | —  | —   |
| 其他    | —     | —     | —   | —   | —   | —  | —   | —  | —   | —  | —  | —   |
| 無     | —     | —     | —   | —   | —   | —  | —   | —  | —   | —  | —  | —   |

|       | 馬  |    | 緬羊 |    | 山羊  |     | 本地豚 |     | 外國豚 |    | 雜種豚  |      |
|-------|----|----|----|----|-----|-----|-----|-----|-----|----|------|------|
|       | 戶數 | 頭數 | 戶數 | 頭數 | 戶數  | 頭數  | 戶數  | 頭數  | 戶數  | 頭數 | 戶數   | 頭數   |
| 農業    | 1  | 1  | —  | —  | 186 | 317 | 426 | 621 | 17  | 27 | 2745 | 3445 |
| 礦業    | —  | —  | —  | —  | —   | —   | —   | —   | —   | —  | —    | —    |
| 工商業   | —  | —  | —  | —  | 6   | 8   | —   | —   | —   | —  | 2    | 4    |
| 交通運輸業 | —  | —  | —  | —  | —   | —   | —   | —   | —   | —  | 25   | 83   |
| 公務    | 2  | 3  | —  | —  | 2   | 3   | 2   | 2   | —   | —  | 7    | 9    |
| 自由職業  | —  | —  | —  | —  | —   | —   | 2   | 2   | —   | —  | 3    | 4    |
| 人服務業  | —  | —  | —  | —  | —   | —   | 1   | 1   | —   | —  | 3    | 3    |
| 其他    | —  | —  | —  | —  | 15  | 22  | 2   | 2   | —   | —  | 42   | 50   |
| 無     | —  | —  | —  | —  | —   | —   | —   | —   | 1   | 2  | 8    | 10   |
|       | —  | —  | —  | —  | —   | —   | —   | —   | 1   | 2  | 2    | 12   |

資料來源：建設局農務課抄送資料編製

# 臺中市內牲畜數調查

(1) 家禽數量 (民國卅六年六月)

單位：臺幣元

|     | 1. 雞   |        |             | 2. 鶩  |        |           | 3. 鶻   |        |           | 4. 七面鳥 |        |         | 5. 鴨   |        |           | 6. 其他家禽 |        |      |
|-----|--------|--------|-------------|-------|--------|-----------|--------|--------|-----------|--------|--------|---------|--------|--------|-----------|---------|--------|------|
|     | 羽數     | 一羽平均價格 | 估計總計        | 羽數    | 一羽平均價格 | 估計總計      | 羽數     | 一羽平均價格 | 估計總計      | 羽數     | 一羽平均價格 | 估計總計    | 羽數     | 一羽平均價格 | 估計總計      | 羽數      | 一羽平均價格 | 估計總計 |
| 總計  | 175415 | 150    | 263,122,500 | 5180  | 200    | 1,036,000 | 10,198 | 200    | 2,039,600 | 1,360  | 300    | 408,000 | 36,279 | 180    | 6,530,220 | —       | —      | —    |
| 中區  | 2,385  | 150    | 429,750     | —     | —      | —         | 112    | 200    | 22,400    | 22     | 300    | 6,600   | 944    | 180    | 166,320   | —       | —      | —    |
| 東區  | 30,680 | 150    | 4,602,000   | 350   | 200    | 70,000    | 878    | 200    | 175,600   | 210    | 300    | 63,000  | 4,815  | 180    | 872,100   | —       | —      | —    |
| 西區  | 24,116 | 150    | 3,617,400   | 420   | 200    | 84,000    | 641    | 200    | 128,200   | 118    | 300    | 35,400  | 4,420  | 180    | 795,600   | —       | —      | —    |
| 南區  | 20,510 | 150    | 3,076,500   | 370   | 200    | 74,000    | 872    | 200    | 174,400   | 141    | 300    | 42,300  | 5,380  | 180    | 963,400   | —       | —      | —    |
| 組區  | 21,500 | 150    | 3,225,000   | —     | —      | —         | 550    | 200    | 110,000   | 136    | 300    | 40,800  | 2,550  | 180    | 513,000   | —       | —      | —    |
| 南屯區 | 25,450 | 150    | 3,817,500   | 2,160 | 200    | 432,000   | 2,730  | 200    | 546,000   | 305    | 300    | 91,500  | 8,230  | 180    | 1,481,800 | —       | —      | —    |
| 西屯區 | 22,954 | 150    | 3,443,100   | 1,880 | 200    | 376,000   | 2,555  | 200    | 511,000   | 242    | 300    | 72,600  | 4,370  | 180    | 786,600   | —       | —      | —    |
| 北屯區 | 27,340 | 150    | 4,101,000   | —     | —      | —         | 1,860  | 200    | 372,000   | 186    | 300    | 55,800  | 5,260  | 180    | 946,800   | —       | —      | —    |

## (2) 飼養家禽職業別

|      | 戶數    | 羽數      | 戶數 | 羽數    | 戶數    | 羽數     | 戶數  | 羽數    | 戶數    | 羽數     | 戶數 | 羽數 | 戶數 | 羽數 |
|------|-------|---------|----|-------|-------|--------|-----|-------|-------|--------|----|----|----|----|
| 農業   | 6,350 | 171,002 | 32 | 5,180 | 3,461 | 10,006 | 268 | 1,334 | 6,110 | 35,857 | —  | —  | —  | —  |
| 工業   | 6     | 26      | —  | —     | —     | —      | —   | —     | 7     | 34     | —  | —  | —  | —  |
| 商業   | 887   | 3,987   | —  | —     | 67    | 138    | 10  | 26    | 73    | 324    | —  | —  | —  | —  |
| 礦業   | —     | —       | —  | —     | —     | —      | —   | —     | —     | —      | —  | —  | —  | —  |
| 交通運輸 | 11    | 21      | —  | —     | 2     | 4      | —   | —     | 7     | 14     | —  | —  | —  | —  |
| 公務   | 78    | 281     | —  | —     | 7     | 16     | —   | —     | 12    | 21     | —  | —  | —  | —  |
| 自由職業 | 25    | 41      | —  | —     | 7     | 26     | —   | —     | 16    | 29     | —  | —  | —  | —  |
| 人事服務 | 14    | 21      | —  | —     | —     | —      | —   | —     | —     | —      | —  | —  | —  | —  |
| 其他有業 | 74    | 20      | —  | —     | 4     | 8      | —   | —     | —     | —      | —  | —  | —  | —  |
| 無業   | 6     | 14      | —  | —     | —     | —      | —   | —     | —     | —      | —  | —  | —  | —  |

材料來源：建設局農務課直抄送資料編製

# 臺中市牲畜死亡數

## 1、死亡時期別

單位：台幣元

|        | 1 水牛 |        | 2 黃牛 |        | 3 印度牛 |        | 4 外國牛 |        | 5 雜種牛 |        | 6 乳牛 |        | 7 馬 |        | 8 緬羊 |        | 9 羊 |        |
|--------|------|--------|------|--------|-------|--------|-------|--------|-------|--------|------|--------|-----|--------|------|--------|-----|--------|
|        | 頭數   | 壹頭平均價格 | 頭數   | 壹頭平均價格 | 頭數    | 壹頭平均價格 | 頭數    | 壹頭平均價格 | 頭數    | 壹頭平均價格 | 頭數   | 壹頭平均價格 | 頭數  | 壹頭平均價格 | 頭數   | 壹頭平均價格 | 頭數  | 壹頭平均價格 |
| 民國30年度 | 6    | 80     | —    | —      | —     | —      | —     | —      | —     | —      | 12   | 400    | 2   | 500    | —    | —      | 15  | 15     |
| 民國31年度 | 7    | 120    | —    | —      | —     | —      | —     | —      | —     | —      | 8    | 400    | 4   | 500    | —    | —      | 16  | 16     |
| 民國32年度 | 12   | 130    | —    | —      | —     | —      | —     | —      | —     | —      | 10   | 600    | —   | —      | —    | —      | 16  | 16     |
| 民國33年度 | 8    | 300    | —    | —      | —     | —      | —     | —      | —     | —      | 13   | 600    | 3   | 600    | —    | —      | 18  | 20     |
| 民國34年度 | 11   | 400    | —    | —      | —     | —      | —     | —      | —     | —      | 16   | 1500   | 2   | 600    | —    | —      | 25  | 500    |
| 民國35年度 | 8    | 10,000 | —    | —      | —     | —      | —     | —      | —     | —      | 12   | —      | 1   | 2500   | —    | —      | 24  | 700    |
| 民國36年度 | 9    | —      | —    | —      | —     | —      | —     | —      | —     | —      | —    | —      | —   | —      | —    | —      | —   | —      |
| 1 月    | 1    | —      | —    | —      | —     | —      | —     | —      | —     | —      | —    | —      | —   | —      | —    | —      | —   | —      |
| 2 月    | —    | —      | —    | —      | —     | —      | —     | —      | —     | —      | —    | —      | —   | —      | —    | —      | —   | —      |
| 3 月    | —    | —      | —    | —      | —     | —      | —     | —      | —     | —      | —    | —      | —   | —      | —    | —      | —   | —      |
| 4 月    | —    | —      | —    | —      | —     | —      | —     | —      | —     | —      | —    | —      | —   | —      | —    | —      | —   | —      |
| 5 月    | —    | —      | —    | —      | —     | —      | —     | —      | —     | —      | —    | —      | —   | —      | —    | —      | —   | —      |

|        | 10 本地豚 |        | 11 外國豚 |        | 12 雜種豚 |        | 13 雞 |        | 14 鶩 |        | 15 鴨 |        | 16 鵝 |        | 17 七面鳥 |        | 18 其他 |        |
|--------|--------|--------|--------|--------|--------|--------|------|--------|------|--------|------|--------|------|--------|--------|--------|-------|--------|
|        | 頭數     | 壹頭平均價格 | 頭數     | 壹頭平均價格 | 頭數     | 壹頭平均價格 | 頭數   | 壹頭平均價格 | 頭數   | 壹頭平均價格 | 頭數   | 壹頭平均價格 | 頭數   | 壹頭平均價格 | 頭數     | 壹頭平均價格 | 頭數    | 壹頭平均價格 |
| 民國30年度 | 11     | 60     | 2      | 80     | 323    | 50     | 1253 | 3      | 75   | 5      | 128  | 3      | 210  | 2      | 85     | 5      | —     | —      |
| 民國31年度 | 8      | 60     | 2      | 80     | 422    | 50     | 1302 | 3      | 128  | 7      | 185  | 3      | 165  | 3      | 77     | 5      | —     | —      |
| 民國32年度 | 10     | 80     | 1      | 100    | 381    | 80     | 1470 | 6      | 102  | 8      | 128  | 5      | 185  | 4      | 117    | 7      | —     | —      |
| 民國33年度 | 5      | 100    | 2      | 150    | 325    | 180    | 1528 | 7      | 118  | 11     | 250  | 6      | 120  | 5      | 138    | 12     | —     | —      |
| 民國34年度 | 18     | 400    | 1      | 350    | 592    | 300    | 1823 | 15     | 104  | 20     | 110  | 12     | 296  | 10     | 112    | 25     | —     | —      |
| 民國35年度 | 25     | 4000   | 1      | 800    | 468    | 600    | 1825 | 200    | 168  | 300    | 180  | 150    | 75   | 100    | 106    | 250    | —     | —      |
| 民國36年度 | —      | —      | —      | —      | —      | —      | —    | —      | —    | —      | —    | —      | —    | —      | —      | —      | —     | —      |
| 1 月    | —      | —      | —      | —      | —      | —      | —    | —      | —    | —      | —    | —      | —    | —      | —      | —      | —     | —      |
| 2 月    | —      | —      | —      | —      | —      | —      | —    | —      | —    | —      | —    | —      | —    | —      | —      | —      | —     | —      |
| 3 月    | —      | —      | —      | —      | —      | —      | —    | —      | —    | —      | —    | —      | —    | —      | —      | —      | —     | —      |
| 4 月    | —      | —      | —      | —      | —      | —      | —    | —      | —    | —      | —    | —      | —    | —      | —      | —      | —     | —      |
| 5 月    | —      | —      | —      | —      | —      | —      | —    | —      | —    | —      | —    | —      | —    | —      | —      | —      | —     | —      |

材料來源：根據建設局農務課抄送資料編製

# 臺中市牲畜死亡數

2 區域死亡別 (民國卅六年六月)

單位：台幣元

|     | 1 水牛 |        | 2 黃牛 |        | 3 印度牛 |        | 4 外國牛 |        | 5 雜種牛 |        | 6 乳牛 |        | 7 馬 |        | 8 緬羊 |        | 9 山羊 |        |
|-----|------|--------|------|--------|-------|--------|-------|--------|-------|--------|------|--------|-----|--------|------|--------|------|--------|
|     | 頭數   | 壹頭平均價格 | 頭數   | 壹頭平均價格 | 頭數    | 壹頭平均價格 | 頭數    | 壹頭平均價格 | 頭數    | 壹頭平均價格 | 頭數   | 壹頭平均價格 | 頭數  | 壹頭平均價格 | 頭數   | 壹頭平均價格 | 頭數   | 壹頭平均價格 |
| 總計  | 52   | —      | —    | —      | —     | —      | —     | —      | —     | —      | 81   | —      | 12  | —      | —    | —      | 96   | —      |
| 中區  | —    | —      | —    | —      | —     | —      | —     | —      | —     | —      | —    | —      | 3   | —      | —    | —      | 12   | —      |
| 東區  | 2    | —      | —    | —      | —     | —      | —     | —      | —     | —      | 35   | —      | 2   | —      | —    | —      | 8    | —      |
| 西南區 | 5    | —      | —    | —      | —     | —      | —     | —      | —     | —      | 34   | —      | 3   | —      | —    | —      | 9    | —      |
| 西北區 | 4    | —      | —    | —      | —     | —      | —     | —      | —     | —      | 18   | —      | 2   | —      | —    | —      | 8    | —      |
| 北區  | 7    | —      | —    | —      | —     | —      | —     | —      | —     | —      | 4    | —      | 2   | —      | —    | —      | 15   | —      |
| 西南屯 | 9    | —      | —    | —      | —     | —      | —     | —      | —     | —      | —    | —      | —   | —      | —    | —      | 18   | —      |
| 西北屯 | 11   | —      | —    | —      | —     | —      | —     | —      | —     | —      | —    | —      | —   | —      | —    | —      | 21   | —      |
| 北屯  | 14   | —      | —    | —      | —     | —      | —     | —      | —     | —      | —    | —      | —   | —      | —    | —      | 23   | —      |

|     | 10 本地豚 |        | 11 外國豚 |        | 12 雜種豚 |        | 13 雞  |        | 14 鶩 |        | 15 鴨 |        | 鶩   |        | 17 七面鳥 |        | 18 |        |
|-----|--------|--------|--------|--------|--------|--------|-------|--------|------|--------|------|--------|-----|--------|--------|--------|----|--------|
|     | 頭數     | 壹頭平均價格 | 頭數     | 壹頭平均價格 | 頭數     | 壹頭平均價格 | 頭數    | 壹頭平均價格 | 頭數   | 壹頭平均價格 | 頭數   | 壹頭平均價格 | 頭數  | 壹頭平均價格 | 頭數     | 壹頭平均價格 | 頭數 | 壹頭平均價格 |
| 總計  | 87     | —      | 9      | —      | 2,416  | —      | 9,198 | —      | 705  | —      | 981  | —      | 851 | —      | 631    | —      | —  | —      |
| 中區  | —      | —      | —      | —      | 102    | —      | 150   | —      | 25   | —      | 35   | —      | 45  | —      | 22     | —      | —  | —      |
| 東區  | 10     | —      | —      | —      | 158    | —      | 840   | —      | 35   | —      | 88   | —      | 68  | —      | 48     | —      | —  | —      |
| 西南區 | 14     | —      | —      | —      | 282    | —      | 935   | —      | 92   | —      | 65   | —      | 120 | —      | 52     | —      | —  | —      |
| 西北區 | 11     | —      | —      | —      | 338    | —      | 1200  | —      | 85   | —      | 148  | —      | 99  | —      | 38     | —      | —  | —      |
| 北區  | 10     | —      | —      | —      | 238    | —      | 1750  | —      | 112  | —      | 166  | —      | 75  | —      | 128    | —      | —  | —      |
| 西南屯 | 18     | —      | —      | —      | 562    | —      | 1569  | —      | 109  | —      | 159  | —      | 178 | —      | 102    | —      | —  | —      |
| 西北屯 | 1      | —      | —      | —      | 398    | —      | 2450  | —      | 128  | —      | 196  | —      | 165 | —      | 126    | —      | —  | —      |
| 北屯  | 11     | —      | —      | —      | 338    | —      | 2830  | —      | 119  | —      | 178  | —      | 105 | —      | 115    | —      | —  | —      |

材料來源：建設局農務科抄送資料編製

# 臺 中 市 農 產 品

## (1) 夏 作 物

|                                                      | 民國三十四年    |               |                  | 民國三十五年    |               |                  | 民國十六年    |               |                  |
|------------------------------------------------------|-----------|---------------|------------------|-----------|---------------|------------------|----------|---------------|------------------|
|                                                      | 面 積<br>甲  | 收 獲 量<br>(台斤) | 估 計 價 格<br>(台幣元) | 面 積<br>甲  | 收 獲 量<br>(台斤) | 估 計 價 格<br>(台幣元) | 面 積<br>甲 | 收 獲 量<br>(台斤) | 估 計 價 格<br>(台幣元) |
| 總計<br>稻 乾 玉 高 綠 黃 花 棉 米 胡 蘿 甘 香 黃 豆 疏 芋 馬<br>蜀 生 鈴 薯 | 2,166.15  | 57,957,824    | 3,342,040        | 2,209.10  | 44,309,616    | 78,008,459       | —        | —             | —                |
|                                                      | 1,706.47  | 33,085,550    | 1,375,139        | 1,724.72  | 34,922,580    | 60,437,640       | —        | —             | —                |
|                                                      | 10.10     | 202,000       | 4,444            | 286.41    | 2,947,500     | 7,368,750        | —        | —             | —                |
|                                                      | 481       | 9,200         | 1,147            | 09        | 15,000        | 19,285           | —        | —             | —                |
|                                                      | —         | —             | —                | —         | —             | —                | —        | —             | —                |
|                                                      | 0.51      | 1,434         | 115,063          | 0.41      | 1,236         | 30,652           | —        | —             | —                |
|                                                      | —         | —             | —                | —         | —             | —                | —        | —             | —                |
|                                                      | 0.77      | 390           | 112              | —         | —             | —                | —        | —             | —                |
|                                                      | —         | —             | —                | —         | —             | —                | —        | —             | —                |
|                                                      | 246.03    | 23,372,280    | 197,669          | 56.55     | 5,372,250     | 4,136,632        | —        | —             | —                |
|                                                      | —         | —             | —                | —         | —             | —                | —        | —             | —                |
|                                                      | 36.38     | 145,520       | 45,111           | 5.15      | 10,600        | 169,000          | —        | —             | —                |
| —                                                    | —         | —             | —                | —         | —             | —                | —        | —             |                  |
| 16000                                                | 1,134,450 | 1,711,675     | 133.83           | 1,035,450 | 5,772,500     | —                | —        | —             |                  |
| 4.00                                                 | 7,000     | 1,680         | 1.94             | 4,000     | 24,000        | —                | —        | —             |                  |
| —                                                    | —         | —             | —                | —         | —             | —                | —        | —             |                  |

附 記：民國三十六年度夏尚未全收故無法列入  
 材料來源：建設局農務課抄送資料編製

## (2) 冬 作 物

|                                            | 民國三十四年 |        |         | 民國三十五年 |        |         | 民國三十年 |       |         |
|--------------------------------------------|--------|--------|---------|--------|--------|---------|-------|-------|---------|
|                                            | 面 積    | 獲 量    | 估 計 價 格 | 面 積    | 收 獲 量  | 估 計 價 格 | 面 積   | 收 獲 量 | 估 計 價 格 |
| 總計<br>大 小 蒸 冬 胡 碗 油 其<br>計 麥 麥 麥 蒿 爪 豆 菜 他 | 113.09 | 48,070 | 10,920  | 41.75  | 86,000 | 830,000 | —     | —     | —       |
|                                            | 113.09 | 48,070 | 10,920  | 41.75  | 86,000 | 860,000 | —     | —     | —       |
|                                            | —      | —      | —       | —      | —      | —       | —     | —     | —       |
|                                            | —      | —      | —       | —      | —      | —       | —     | —     | —       |
|                                            | —      | —      | —       | —      | —      | —       | —     | —     | —       |
|                                            | —      | —      | —       | —      | —      | —       | —     | —     | —       |
|                                            | —      | —      | —       | —      | —      | —       | —     | —     | —       |
|                                            | —      | —      | —       | —      | —      | —       | —     | —     | —       |
|                                            | —      | —      | —       | —      | —      | —       | —     | —     | —       |
|                                            | —      | —      | —       | —      | —      | —       | —     | —     | —       |

附 記：本市冬作物僅大麥一類  
 材料來源：建設局農務課抄送資料編製

# 臺 中 市 農 產 品

(3) 圓 藝 作 物 (一) 蔬 菜 類

(民國卅六年六月)

|       | 中 區 |        |        | 東 區 |         |         | 西 區 |         |          | 南 區 |         |          | 北 區 |         |         | 西 屯 區 |         |         | 南 屯 區 |         |          | 北 屯 區 |         |           |
|-------|-----|--------|--------|-----|---------|---------|-----|---------|----------|-----|---------|----------|-----|---------|---------|-------|---------|---------|-------|---------|----------|-------|---------|-----------|
|       | 面積  | 收量     | 價格     | 面積  | 收量      | 價格      | 面積  | 收量      | 價格       | 面積  | 收量      | 價格       | 面積  | 收量      | 價格      | 面積    | 收量      | 價格      | 面積    | 收量      | 價格       | 面積    | 收量      | 價格        |
| 總 計   | 2   | 20,000 | 20,000 | 14  | 138,500 | 915,000 | 19  | 182,000 | 1424,000 | 32  | 288,000 | 1859,000 | 13  | 126,000 | 767,000 | 30.8  | 261,500 | 901,000 | 38.2  | 344,500 | 2424,000 | 69.5  | 519,000 | 2,824,000 |
| 甘 藍   | —   | —      | —      | 3   | 45,000  | 450,000 | 4   | 60,000  | 600,000  | 6   | 90,000  | 900,000  | 2.5 | 33,000  | 330,000 | 3     | 450,000 | 45,000  | 6     | 90,000  | 900,000  | 9     | 120,000 | 1,200,000 |
| 花 標 菜 | —   | —      | —      | 1   | 7,500   | 90,000  | 1.5 | 12,000  | 144,000  | 25  | 20,000  | 240,000  | 1   | 5,000   | 60,000  | 1     | 5,000   | 60,000  | 15    | 7,500   | 900,000  | 2.5   | 12,000  | 144,000   |
| 葱 仔   | —   | —      | —      | 0.5 | 3,000   | 15,000  | 1   | 6,000   | 30,000   | 3   | 18,000  | 90,000   | 0.5 | 3,000   | 15,000  | 4     | 12,000  | 60,000  | 5     | 15,000  | 75,000   | 8     | 25,000  | 125,000   |
| 蕃 茄   | —   | —      | —      | —   | —       | —       | 0.5 | 10,000  | 20,000   | 0.5 | 10,000  | 20,000   | —   | —       | —       | —     | —       | —       | —     | —       | —        | 0.5   | 10,000  | 20,000    |
| 胡 瓜   | —   | —      | —      | 2   | 20,000  | 40,000  | 2   | 20,000  | 40,000   | 3   | 30,000  | 60,000   | 1   | 10,000  | 20,000  | 0.3   | 3,000   | 6,000   | 0.2   | 2,000   | 4,000    | 2     | 20,000  | 40,000    |
| 大 振   | —   | —      | —      | 2   | 20,000  | 100,000 | 2   | 20,000  | 100,000  | 25  | 25,000  | 125,000  | 2   | 20,000  | 100,000 | 4     | 40,000  | 200,000 | 5     | 50,000  | 250,000  | 6     | 60,000  | 300,000   |
| 萹 菜   | —   | —      | —      | 0.5 | 5,000   | 50,000  | 1   | 10,000  | 100,000  | 2   | 20,000  | 200,000  | 0.5 | 5,000   | 50,000  | 2     | 10,000  | 100,000 | 5     | 50,000  | 500,000  | 7     | 70,000  | 700,000   |
| 茄 子   | —   | —      | —      | 1   | 5,000   | 50,000  | 1   | 5,000   | 50,000   | 2   | 10,000  | 100,000  | 1   | 5,000   | 50,000  | 3     | 15,000  | 150,000 | 5     | 25,000  | 250,000  | 15    | 7,000   | 700,000   |
| 匏 仔   | —   | —      | —      | 1.5 | 15,000  | 50,000  | 1   | 10,000  | 50,000   | 2   | 20,000  | 100,000  | 15  | 15,000  | 75,000  | 0.5   | 50,000  | 25,000  | 4     | 40,000  | 20,000   | 7     | 70,000  | 350,000   |
| 白 菜   | —   | —      | —      | 1   | 3,000   | 30,000  | 3   | 9,000   | 90,000   | 5.5 | 150,000 | 15,000   | 1   | 3,000   | 30,000  | 0.5   | 1,500   | 15,000  | 1.5   | 15,000  | 15,000   | 2.5   | 25,000  | 25,000    |
| 其 他   | 2   | 20,000 | 20,000 | 1.5 | 15,000  | 15,000  | 2   | 20,000  | 200,000  | 3   | 30,000  | 90,000   | 2   | 20,000  | 60,000  | 8     | 80,000  | 24,000  | 5     | 50,000  | 15,000   | 10    | 10,000  | 300,000   |

材料來源：建設局農務課抄送資料編製

# 本市重要交通道路交通概況

(民國三十六年一月)

|         | 三民路興<br>民生路之<br>相交處 | 臺中路建<br>國路民權<br>路交會處 | 自由路<br>興中正路<br>交會處 | 公權路<br>興三民路<br>交會處 | 大雅路<br>興五權路<br>交會處 | 復<br>興<br>路 | 一<br>心<br>路 | 霧<br>峯<br>路 |
|---------|---------------------|----------------------|--------------------|--------------------|--------------------|-------------|-------------|-------------|
| 道路寬度    | 18.18               | 25.00                | 20.00              | 15.00              | 11.00              | 18.18       | 14.50       | 18.18       |
| 步 經過總數  | 1,978               | 6,510                | 12,412             | 513                | 1,259              | 884         | 1,125       | 1,087       |
| 行 一經最時間 | 4.16                | 3.45                 | 2.15               | 7.00               | 8.00               | 3.04        | 9.00        | 5.00        |
| 者 時大    | 4.21                | 4.00                 | 3.30               | 8.00               | 9.00               | 9.00        | 10.00       | 6.00        |
| 間過數     | 348                 | 470                  | 600                | 79                 | 148                | 129         | 162         | 132         |
| 脚 經過總數  | 1,633               | 6,634                | 5,609              | 602                | 1,365              | 1,085       | 969         | 1,230       |
| 踏 一經最時間 | 4.30                | 12.00                | 7.15               | 8.00               | 7.00               | 8.00        | 9.00        | 7.00        |
| 車 時大    | 5.00                | 12.10                | 7.25               | 9.00               | 8.00               | 9.00        | 10.00       | 8.00        |
| 間過數     | 160                 | 167                  | 149                | 83                 | 179                | 113         | 127         | 155         |
| 搬 經過總數  | 87                  | 691                  | 360                | 32                 | 88                 | 120         | 127         | 189         |
| 運 一經最時間 | 5.50                | 10.45                | 8.30               | 9.00               | 7.00               | 9.00        | 11.00       | 8.00        |
| 車 時大    | 6.00                | 11.00                | 9.30               | 10.00              | 8.00               | 10.00       | 12.00       | 9.00        |
| 間過數     | 6                   | 32                   | 39                 | 6                  | 18                 | 16          | 20          | 20          |
| 人 經過總數  | 53                  | 135                  | 104                | 14                 | 7                  | 11          | 20          | 0           |
| 力 一經最時間 | 8.30                | 9.45                 | 5.05               | 8.00               | 9.00               | 2.00        | 10.00       | 0           |
| 車 時大    | 9.00                | 10.00                | 5.30               | 9.00               | 10.00              | 3.00        | 11.00       | 0           |
| 間過數     | 4                   | 8                    | 11                 | 3                  | 2                  | 4           | 7           | 0           |
| 汽 經過總數  | 61                  | 426                  | 443                | 30                 | 185                | 165         | 109         | 127         |
| 車 一經最時間 | 8.45                | 3.00                 | 12.55              | 4.00               | 5.00               | 9.00        | 9.00        | 5.00        |
| 間過數     | 9.00                | 3.20                 | 1.00               | 5.00               | 6.00               | 10.00       | 1.00        | 6.00        |
| 調 查 時 期 | 36.1.9              | 36.1.8               | 36.1.7             | 35.12.28           | 35.12.27           | 36.12.26    | 35.12.25    | 35.12.24    |

附 記：(I) 本表係每日上午七時至午后六時十二時間所有經過人數  
 材料來源：建設局都市劃書編製



### 臺中郵局寄出寄入包裹件數

|           | 寄 出    |        |     | 寄 入    |        |     |
|-----------|--------|--------|-----|--------|--------|-----|
|           | 共 計    | 國 內    | 國 外 | 共 計    | 國 內    | 國 外 |
| 民國 34 年 度 | 11,255 | 11,255 | —   | 17,764 | 17,764 | —   |
| 民國 35 年 度 | 3,227  | 3,227  | —   | 4,370  | 4,370  | —   |
| 民國 36 年 度 |        |        |     |        |        |     |
| 1 月       | 293    | 393    | —   | 294    | 294    | —   |
| 2 月       | 240    | 242    | —   | 224    | 224    | —   |
| 3 月       | 100    | 100    | —   | 139    | 139    | —   |
| 4 月       | 224    | 224    | —   | 224    | 224    | —   |
| 5 月       | 253    | 253    | —   | 230    | 287    | 3   |

附 記：(1) 省內省外件數因無別均包括國內欄中  
 (2) 35年度元月十一月者

材料來源：臺中郵電局直抄料編製

### 臺中郵電局收發電報件數

|           | 總 計     | 國 內     |        |        |        | 國 外    |       |       |       |
|-----------|---------|---------|--------|--------|--------|--------|-------|-------|-------|
|           |         | 共 計     | 去 報    | 轉 報    | 來 報    | 共 計    | 去 報   | 轉 報   | 來 報   |
| 民國 34 年 度 | 209,367 | 193,256 | 60,977 | 99,644 | 38,535 | 11,111 | 3,166 | 6,746 | 1,199 |
| 民國 35 年 度 | 143,424 | 142,938 | 32,595 | 85,372 | 24,971 | 486    | 131   | 250   | 105   |
| 民國 36 年 度 |         |         |        |        |        |        |       |       |       |
| 1 月       | 4,080   | 4,073   | 1,113  | 22,45  | 715    | 7      | 5     | —     | 2     |
| 2 月       | 5,106   | 5,872   | 1,240  | 2,909  | 923    | 34     | 27    | 2     | 5     |
| 3 月       | 4,773   | 4,206   | 1,158  | 2,607  | 984    | 24     | 18    | —     | 6     |
| 4 月       | 5,447   | 5,405   | 1,108  | 3,390  | 907    | 42     | 19    | 9     | 17    |
| 5 月       | 4,962   | 4,903   | 1,123  | 2,774  | 1,006  | 59     | 29    | 5     | 25    |

附 記：民國34年八月以前本表依照以前之國內國外計之  
 材料來源：臺中郵電局直抄資料編製

### 三十五年度火車客運上下人數

|        | 共<br>計    | 上         | 下         |
|--------|-----------|-----------|-----------|
| 民國35年度 | 2,872,709 | 1,460,711 | 1,411,998 |
| 1 月    | 258,644   | 110,056   | 140,588   |
| 2 月    | 233,706   | 141,303   | 92,403    |
| 3 月    | 193,153   | 93,685    | 99,468    |
| 4 月    | 211,715   | 109,743   | 101,972   |
| 5 月    | 216,832   | 110,082   | 106,750   |
| 6 月    | 222,221   | 111,823   | 110,398   |
| 7 月    | 224,325   | 111,333   | 112,992   |
| 8 月    | 226,015   | 111,887   | 114,128   |
| 9 月    | 224,033   | 116,303   | 107,730   |
| 10 月   | 224,284   | 114,130   | 110,154   |
| 11 月   | 205,870   | 113,169   | 92,701    |
| 12 月   | 210,576   | 96,527    | 114,049   |
| 平均     | 221,285   | 112,670   | 108,615   |

附 記：本表係就臺中站上下人數計算  
 材料來源：根據建設局都市計劃書資料編製

# 本市最近五年間之火車運輸

## 1、客 運

(民國三十六年六月)

單位：人

|           | 共 計        | 上          | 下          |
|-----------|------------|------------|------------|
| 總 計       | 14,635,243 | 7,571,863  | 7,063,375  |
| 平均每年運輸    | 29,270,486 | 15,143,736 | 14,126,750 |
| 民 國 3 1 年 | 2,732,264  | 1,206,970  | 1,525,294  |
| 民 國 3 2 年 | 2,800,917  | 1,381,135  | 1,419,782  |
| 民 國 3 3 年 | 3,967,472  | 2,152,558  | 1,814,914  |
| 民 國 3 4 年 | 2,479,166  | 1,479,164  | 1,000,002  |
| 民 國 3 5 年 | 2,655,424  | 1,352,041  | 1,303,383  |

## 2、貨 運

單位：公 噸

|           | 共 計       | 運 出     | 運 入     |
|-----------|-----------|---------|---------|
| 總 計       | 1,324,132 | 559,904 | 764,228 |
| 平均每年運輸    | 264,826   | 111,981 | 152,845 |
| 民 國 3 1 年 | 364,609   | 150,966 | 213,643 |
| 民 國 3 2 年 | 319,056   | 131,524 | 187,532 |
| 民 國 3 3 年 | 394,420   | 127,643 | 266,777 |
| 民 國 3 4 年 | 203,841   | 93,516  | 110,325 |
| 民 國 3 5 年 | 132,206   | 55,955  | 76,251  |

附 記：(1) 本表係就臺中站之上下車客及運入貨物統計  
 材料來源：根據建設局都市計劃書資料編製

# 臺中市衛生人員數

(民國三十六年六月末)

|     | 性<br>別 | 總計    |        |      | 醫師及乙種醫師 |        |      | 齒科醫師  |        |      | 藥劑師   |        |      | 助產士   |        |      |
|-----|--------|-------|--------|------|---------|--------|------|-------|--------|------|-------|--------|------|-------|--------|------|
|     |        | 自行開業者 | 服務公立院所 | 未開業者 | 自行開業者   | 服務公立院所 | 未開業者 | 自行開業者 | 服務公立院所 | 未開業者 | 自行開業者 | 服務公立院所 | 未開業者 | 自行開業者 | 服務公立院所 | 未開業者 |
| 總計  | 共計     | 133   | 59     | —    | 67      | 25     | —    | 30    | 1      | —    | 10    | 8      | —    | 26    | 25     | —    |
|     | 男      | 100   | 34     | —    | 64      | 25     | —    | 28    | 1      | —    | 8     | 8      | —    | —     | —      | —    |
|     | 女      | 33    | 25     | —    | 3       | —      | —    | 2     | —      | —    | 2     | —      | —    | 26    | 25     | —    |
| 中區  | 男      | 61    | 8      | —    | 36      | 5      | —    | 17    | 1      | —    | 8     | 2      | —    | —     | —      | —    |
|     | 女      | 11    | 2      | —    | 1       | —      | —    | —     | —      | —    | 2     | —      | —    | 8     | 2      | —    |
| 東區  | 男      | 6     | —      | —    | 5       | —      | —    | 1     | —      | —    | —     | —      | —    | —     | —      | —    |
|     | 女      | 7     | —      | —    | 2       | —      | —    | —     | —      | —    | —     | —      | —    | 5     | —      | —    |
| 西區  | 男      | 2     | 26     | —    | 2       | 20     | —    | —     | —      | —    | —     | 6      | —    | —     | —      | —    |
|     | 女      | 5     | 23     | —    | —       | —      | —    | —     | —      | —    | —     | —      | —    | 5     | 23     | —    |
| 南區  | 男      | —     | —      | —    | 5       | —      | —    | 1     | —      | —    | —     | —      | —    | —     | —      | —    |
|     | 女      | 5     | —      | —    | —       | —      | —    | —     | —      | —    | —     | —      | —    | 5     | —      | —    |
| 北區  | 男      | 3     | —      | —    | 2       | —      | —    | 1     | —      | —    | —     | —      | —    | —     | —      | —    |
|     | 女      | 3     | —      | —    | —       | —      | —    | 2     | —      | —    | —     | —      | —    | 1     | —      | —    |
| 西屯區 | 男      | 5     | —      | —    | 4       | —      | —    | 1     | —      | —    | —     | —      | —    | —     | —      | —    |
|     | 女      | 1     | 20     | —    | —       | —      | —    | —     | —      | —    | —     | —      | —    | 1     | —      | —    |
| 南屯區 | 男      | 5     | —      | —    | 4       | —      | —    | 1     | —      | —    | —     | —      | —    | —     | —      | —    |
|     | 女      | —     | —      | —    | —       | —      | —    | —     | —      | —    | —     | —      | —    | —     | —      | —    |
| 北屯區 | 男      | 12    | —      | —    | 6       | —      | —    | 6     | —      | —    | —     | —      | —    | —     | —      | —    |
|     | 女      | 1     | —      | —    | —       | —      | —    | —     | —      | —    | —     | —      | —    | 1     | —      | —    |

附記：本報業者現無法調查暫不列入  
 材料來源：衛生院抄送資料編製

## 臺中市近五年來衛生人員數

(民國三十三年 — 三十六年六月)

|       | 32 年 |        | 33 年 |        | 34 年 |        | 35 年 |        | 36 年 |        |
|-------|------|--------|------|--------|------|--------|------|--------|------|--------|
|       | 人 數  | 百 分 比  | 人 數  | 百 分 比  | 人 數  | 百 分 比  | 人 數  | 百 分 比  | 人 數  | 百 分 比  |
| 總 計   | 190  | 100.00 | 188  | 100.00 | 214  | 100.00 | 242  | 100.00 | 289  | 100.00 |
| 醫 師   | 61   | 32.10  | 59   | 31.38  | 60   | 27.78  | 80   | 33.06  | 102  | 35.29  |
| 牙 醫 師 | 30   | 15.79  | 99   | 15.44  | 28   | 23.00  | 28   | 11.48  | 32   | 11.07  |
| 藥 劑 師 | 35   | 18.42  | 33   | 17.52  | 31   | 14.95  | 32   | 13.22  | 42   | 14.53  |
| 中 醫 師 | 3    | 1.51   | 3    | 1.60   | —    | —      | —    | —      | —    | —      |
| 護 士   | 13   | 6.82   | 15   | 7.98   | 39   | 18.05  | 39   | 16.11  | 242  | 14.58  |
| 助 產 士 | 48   | 25.21  | 49   | 26.06  | 56   | 25.98  | 63   | 26.03  | 71   | 28.02  |

附 記：(1) 醫師欄包醫師及乙種醫 (2) 中醫師光復後尚未辦理登記 (3) 未開業者亦列入故與上表(189表)所列不合

材料來源：衛生院抄送資料編製

## 臺中市最近五年來醫院診所藥局數

(民國三十三年 — 三十六年六月)

|             | 32 年 |        | 33 年 |        | 34 年 |        | 35 年 |        | 36 年 |        |
|-------------|------|--------|------|--------|------|--------|------|--------|------|--------|
|             | 人 數  | 百 分 比  | 人 數  | 百 分 比  | 人 數  | 百 分 比  | 人 數  | 百 分 比  | 人 數  | 百 分 比  |
| 總 計         | 109  | 100.00 | 107  | 100.00 | 112  | 100.00 | 77   | 100.00 | 100  | 100.00 |
| 醫 院 診 所     | 44   | 40.35  | 42   | 39.08  | 46   | 41.07  | 45   | 58.43  | 65   | 65.00  |
| 牙 科 診 所     | 19   | 17.43  | 20   | 18.54  | 19   | 17.00  | 20   | 25.33  | 24   | 24.00  |
| 藥 局         | 19   | 17.43  | 18   | 16.82  | 20   | 17.92  | 12   | 15.50  | 11   | 11.00  |
| 西 藥 商 局 (2) | 10   | 9.01   | 10   | 9.27   | 10   | 8.51   | —    | —      | —    | —      |
| 漢 藥 商 局 (2) | 17   | 15.59  | 17   | 15.88  | 17   | 15.15  | —    | —      | —    | —      |

附 記：(1) 醫院診所包括公私立者  
(2) 現尚未有明文規定尚未辦理登記

材料來源：衛生院抄送資料編製

## 臺中市衛生人員分佈概況

(民國卅六年六月末)

|     | 人口總數   | 衛生人員總數 | 醫院診所數 | 平均每一衛生人員<br>所應保健人數 | 每院平均有衛生人員數 |
|-----|--------|--------|-------|--------------------|------------|
| 總計  | 141144 | 1928   | 89    | 735.12             | 2.15       |
| 中區  | 22,000 | 82     | 52    | 260.60             | 1.52       |
| 東區  | 19,580 | 13     | 7     | 1,506.15           | 1.86       |
| 西區  | 17,745 | 56     | 3     | 316.97             | 18.66      |
| 南區  | 15,072 | 1      | 6     | 1,370.18           | 1.83       |
| 北區  | 18,248 | 6      | 5     | 3,061.33           | 1.20       |
| 西屯區 | 16,049 | 6      | 5     | 2,517.48           | 1.20       |
| 南屯區 | 12,087 | 5      | 5     | 2,417.54           | 1.00       |
| 北屯區 | 20,363 | 13     | 6     | 15,663.8           | 1.86       |

附記：(1) 本表僅西醫人員與院所中醫人員與院所未列入

(2) 醫院診所包括公私立者

材料來源：衛生院抄送資料編製

## 臺中市衛生完卅六年上半年診療概況

|     | 開診次數 | 總計    |     |     | 初診  |     |     | 複診  |     |     | 每次開診平均診療人數 |
|-----|------|-------|-----|-----|-----|-----|-----|-----|-----|-----|------------|
|     |      | 共計    | 男   | 女   | 小計  | 男   | 女   | 小計  | 男   | 女   |            |
| 一月份 | 26   | 785   | 495 | 190 | 289 | 145 | 144 | 496 | 350 | 146 | 33.19      |
| 二月份 | 24   | 793   | 482 | 311 | 273 | 153 | 120 | 520 | 329 | 191 | 33.04      |
| 三月份 | 25   | 711   | 431 | 280 | 228 | 129 | 99  | 483 | 302 | 181 | 28.44      |
| 四月份 | 26   | 929   | 534 | 393 | 325 | 177 | 148 | 604 | 357 | 247 | 35.73      |
| 五月份 | 27   | 1,063 | 634 | 429 | 363 | 200 | 163 | 700 | 434 | 266 | 39.37      |
| 六月份 | 25   | 1,013 | 592 | 414 | 400 | 220 | 180 | 613 | 370 | 234 | 40.52      |

材料來源：衛生院抄送資料編製

# 臺中市衛生院婦嬰工作概況

(民國三十六年四月一卅六年六月末日)

|         | 產前檢查 |    | 產後檢查 |    | 嬰兒檢機 |    | 小兒科 |    | 婦人科 |    | 接 生 人 數     |    |    |    |             |    |    |    | 共<br>他 |
|---------|------|----|------|----|------|----|-----|----|-----|----|-------------|----|----|----|-------------|----|----|----|--------|
|         | 初人   | 複人 | 初人   | 複人 | 初人   | 複人 | 初人  | 複人 | 初人  | 複人 | 經 產 前 檢 查 者 |    |    |    | 經 產 後 檢 查 者 |    |    |    |        |
|         | 診數   | 診數 | 診數   | 診數 | 診數   | 診數 | 診數  | 診數 | 診數  | 診數 | 小產          | 順產 | 難產 | 死產 | 小產          | 順產 | 難產 | 死產 |        |
| 民國三十五年度 | 81   | 81 | 48   | 48 | 64   | 64 | —   | —  | —   | —  | —           | 33 | 5  | 3  | 1           | 34 | 4  | 3  | —      |
| 四 月     | —    | —  | —    | —  | —    | —  | —   | —  | —   | —  | —           | —  | —  | —  | —           | —  | —  | —  | —      |
| 五 月     | —    | —  | —    | —  | —    | —  | —   | —  | —   | —  | —           | —  | —  | —  | —           | —  | —  | —  | —      |
| 六 月     | —    | —  | —    | —  | —    | —  | —   | —  | —   | —  | —           | —  | —  | —  | —           | —  | —  | —  | —      |
| 七 月     | 13   | 13 | 12   | 12 | 10   | 10 | —   | —  | —   | —  | —           | 2  | 1  | 1  | —           | 2  | 1  | 1  | —      |
| 八 月     | 15   | 15 | 12   | 12 | 16   | 16 | —   | —  | —   | —  | —           | 5  | 3  | 2  | 1           | 5  | 3  | 2  | —      |
| 九 月     | 10   | 10 | 8    | 8  | 12   | 12 | —   | —  | —   | —  | —           | 4  | —  | —  | —           | 4  | —  | —  | —      |
| 十 月     | 8    | 8  | 6    | 6  | 10   | 10 | —   | —  | —   | —  | —           | 6  | —  | —  | —           | 6  | —  | —  | —      |
| 十一月     | 15   | 15 | 5    | 5  | 7    | 7  | —   | —  | —   | —  | —           | 8  | —  | —  | —           | 8  | —  | —  | —      |
| 十二月     | 20   | 20 | 5    | 5  | 9    | 8  | —   | —  | —   | —  | —           | 8  | 1  | —  | —           | 9  | —  | —  | —      |
| 民國三十六年度 | 94   | 94 | 43   | 49 | 49   | 43 | —   | —  | —   | —  | —           | 31 | 3  | —  | —           | 34 | —  | —  | —      |
| 一 月     | 15   | 15 | 5    | 5  | 8    | 8  | —   | —  | —   | —  | —           | 8  | 1  | —  | —           | 9  | —  | —  | —      |
| 二 月     | 34   | 34 | 10   | 10 | 13   | 13 | —   | —  | —   | —  | —           | 16 | 1  | —  | —           | 18 | —  | —  | —      |
| 三 月     | 8    | 8  | 6    | 6  | 10   | 10 | —   | —  | —   | —  | —           | —  | —  | —  | —           | —  | —  | —  | —      |
| 四 月     | 15   | 15 | 10   | 10 | 5    | 5  | —   | —  | —   | —  | —           | 5  | —  | —  | —           | 5  | —  | —  | —      |
| 五 月     | 12   | 12 | 10   | 10 | 6    | —  | —   | —  | —   | —  | —           | 2  | —  | —  | —           | 2  | —  | —  | —      |
| 六 月     | 10   | 10 | 8    | 8  | 7    | 7  | —   | —  | —   | —  | —           | —  | 1  | —  | —           | —  | —  | —  | —      |

附 記：1、本表僅就市衛生院之婦嬰工作之記載編列  
 材料來源：衛生院抄送資料編製

# 本市衛生院診療情況

(民國三十五年七月—卅六年七月)

|         | 性別    | 總計    |       | 內科  |     | 外科  |     | 小兒科 |     | 產婦科 |     | 齒牙科 |     | 其他  |    |
|---------|-------|-------|-------|-----|-----|-----|-----|-----|-----|-----|-----|-----|-----|-----|----|
|         |       | 初診    | 複診    | 初診  | 複診  | 初診  | 複診  | 初診  | 複診  | 初診  | 複診  | 初診  | 複診  | 初診  | 複診 |
| 民國三十五年度 | 男女    | 993   | 1,690 | 433 | 597 | 193 | 409 | 597 | 193 | 46  | 5   | 25  | 218 | 416 |    |
|         | 男女    | 563   | 1,028 | 174 | 206 | 77  | 108 | 210 | 77  | 152 | 9   | 35  | 155 | 444 |    |
|         | 七 月   | 79    | 49    | 53  | 25  | 16  | 23  | 25  | 16  |     |     |     | 10  | 1   |    |
|         | 八 月   | 26    | 5     | 7   | 1   | 7   | 0   | 1   | 7   | 1   |     |     | 11  | 4   |    |
|         | 九 月   | 186   | 283   | 87  | 126 | 28  | 32  | 126 | 28  |     |     |     | 49  | 83  |    |
|         | 十 月   | 105   | 151   | 38  | 23  | 18  | 26  | 23  | 18  | 5   | 33  |     | 31  | 59  |    |
|         | 十一 月  | 193   | 310   | 65  | 109 | 41  | 79  | 109 | 41  |     |     |     | 51  | 76  |    |
|         | 十二 月  | 91    | 198   | 22  | 26  | 8   | 33  | 26  | 8   | 11  | 28  |     | 35  | 101 |    |
|         | 一 月   | 227   | 363   | 94  | 121 | 44  | 112 | 121 | 44  |     |     |     | 44  | 76  |    |
|         | 二 月   | 137   | 233   | 40  | 51  | 25  | 18  | 51  | 25  | 6   | 34  |     | 34  | 106 |    |
|         | 三 月   | 172   | 384   | 84  | 107 | 29  | 98  | 107 | 28  |     |     |     | 33  | 120 |    |
|         | 四 月   | 112   | 264   | 36  | 61  | 11  | 22  | 61  | 11  | 9   | 33  |     | 25  | 106 |    |
| 五 月     | 138   | 301   | 50    | 109 | 36  | 95  | 109 | 36  |     |     |     | 31  | 55  |     |    |
| 六 月     | 88    | 175   | 31    | 44  | 8   | 9   | 44  | 8   | 14  | 26  |     | 19  | 68  |     |    |
| 七 月     | 1,214 | 2,396 | 512   | 811 | 251 | 524 | 841 | 251 |     |     |     | 227 | 481 |     |    |
| 民國三十六年度 | 男女    | 973   | 1,455 | 273 | 283 | 126 | 200 | 285 | 126 | 110 | 148 |     | 180 | 352 |    |
|         | 一 月   | 145   | 350   | 48  | 118 | 43  | 114 | 118 | 43  |     |     |     | 28  | 68  |    |
|         | 二 月   | 141   | 146   | 36  | 28  | 15  | 30  | 28  | 15  | 29  | 12  |     | 24  | 52  |    |
|         | 三 月   | 153   | 329   | 66  | 119 | 34  | 93  | 119 | 34  |     |     |     | 24  | 65  |    |
|         | 四 月   | 120   | 191   | 22  | 24  | 24  | 35  | 24  | 24  | 16  | 22  |     | 29  | 63  |    |
|         | 五 月   | 129   | 302   | 41  | 93  | 38  | 60  | 93  | 33  |     |     |     | 28  | 92  |    |
|         | 六 月   | 99    | 181   | 20  | 25  | 12  | 28  | 25  | 12  | 9   | 33  |     | 24  | 50  |    |
|         | 七 月   | 177   | 357   | 61  | 133 | 28  | 82  | 133 | 28  |     |     |     | 42  | 66  |    |
|         | 八 月   | 148   | 247   | 36  | 49  | 26  | 36  | 49  | 26  | 11  | 24  |     | 26  | 54  |    |
|         | 九 月   | 200   | 434   | 84  | 166 | 36  | 77  | 166 | 35  |     |     |     | 43  | 57  |    |
|         | 十 月   | 163   | 263   | 59  | 50  | 18  | 21  | 59  | 18  | 15  | 22  |     | 24  | 59  |    |
|         | 十一月   | 220   | 379   | 146 | 146 | 34  | 55  | 146 | 34  |     |     |     | 44  | 82  |    |
| 十二月     | 180   | 234   | 67    | 67  | 20  | 24  | 67  | 20  | 22  | 26  | 2   | 33  | 43  |     |    |
| 一 月     | 190   | 245   | 66    | 66  | 38  | 43  | 66  | 38  |     |     | 5   | 25  | 27  | 48  |    |
| 二 月     | 122   | 200   | 42    | 42  | 11  | 26  | 42  | 11  | 8   | 10  | 7   | 35  | 20  | 31  |    |

附 記：(1) 皮膚科入外科內眼科記入其他一欄內  
 (2) 本院門診部係卅五年七月份開設牙科則係卅六年度開設以前均無統計  
 材料來源：衛生院抄送資料編製



本市衛生院預防接種人數

|      | 種痘人數  |       |        |        | 預防接種人數 |        |       |       |        |        |    |   |
|------|-------|-------|--------|--------|--------|--------|-------|-------|--------|--------|----|---|
|      | 初種    |       | 複種     |        | 鼠疫     |        | 傷寒副傷寒 |       | 霍亂     |        | 其他 |   |
|      | 男     | 女     | 男      | 女      | 男      | 女      | 男     | 女     | 男      | 女      | 男  | 女 |
| 三十五年 |       |       | 4,268  | 3,397  | 17,621 | 20,860 | 3,058 | 2,669 | 74,416 | 55,098 |    |   |
| 四月   |       |       |        |        |        |        |       |       |        |        |    |   |
| 五月   |       |       | 3,820  | 2,940  |        |        |       |       | 5,354  | 3,300  |    |   |
| 六月   |       |       | 385    | 372    | 13,129 | 13,632 | 1,935 | 1,692 | 3,250  | 2,342  |    |   |
| 七月   |       |       |        |        | 3,827  | 2,899  | 1,123 | 977   | 921    | 339    |    | 1 |
| 八月   |       |       |        |        | 671    | 329    |       |       | 418    | 204    |    |   |
| 九月   |       |       |        |        |        |        |       |       |        |        |    |   |
| 十月   |       |       |        |        |        |        |       |       | 58,726 | 43,084 |    |   |
| 十一月  |       |       | 21     | 27     |        |        |       |       | 4,858  | 4,475  |    |   |
| 十二月  |       |       | 42     | 58     |        |        |       |       | 889    | 854    |    |   |
| 三十六年 | 1,071 | 1,286 | 73,079 | 76,368 |        |        |       |       |        |        |    |   |
| 一月   |       |       | 2,479  | 2,770  |        |        |       |       |        |        |    |   |
| 二月   |       |       | 8,606  | 8,881  |        |        |       |       |        |        |    |   |
| 三月   |       |       | 1,153  | 1,197  |        |        |       |       | 7,442  | 5,664  |    |   |
| 四月   |       |       | 2,046  | 2,220  |        |        |       |       | 3,721  | 2,832  |    |   |
| 五月   | 1,071 | 1,286 | 6,137  | 6,189  |        |        |       |       | 2,359  | 2,127  |    |   |
| 六月   |       |       |        |        |        |        |       |       | 781    | 614    |    |   |
| 七月   |       |       | 52,658 | 55,111 |        |        |       |       | 81     | 91     |    |   |

材料來源：衛生院抄送資料編製

## 臺中市天花流行與已否種痘比較

(民國卅五年七月一日——卅六年六月末)

|          | 總 計 | 已 種 痘 者 |       |         |        | 未 種 痘 者 |       |         |        |
|----------|-----|---------|-------|---------|--------|---------|-------|---------|--------|
|          |     | 患 者     | 死 亡 者 |         | 百 分 比  | 患 者     | 死 亡 者 |         | 百 分 比  |
|          |     |         | 實 數   | 死 亡 率 % |        |         | 實 數   | 死 亡 率 % |        |
| 總 計      | 93  | 76      | 10    | 11.84   | 81.72  | 17      | 15    | 88.23   | 18.28  |
| 1 歲 未 滿  | 22  | —       | —     | —       | —      | 12      | 11    | 91.66   | 100.00 |
| 1 — 4    | 5   | 1       | 1     | 100.00  | 20.00  | 4       | 4     | 100.00  | 80.00  |
| 5 — 9    | 3   | 3       | 1     | 33.33   | 100.00 | —       | —     | —       | —      |
| 10 — 19  | 9   | 9       | 1     | 11.11   | 100.00 | —       | —     | —       | —      |
| 20 — 29  | 17  | 17      | 1     | 5.88    | 100.00 | —       | —     | —       | —      |
| 30 — 39  | 30  | 29      | 2     | 6.89    | 96.00  | 1       | —     | —       | —      |
| 40 — 49  | 13  | 13      | 3     | 23.07   | 100.00 | —       | —     | —       | —      |
| 50 — 59  | 3   | 3       | —     | —       | 100.00 | —       | —     | —       | —      |
| 60 歲 以 上 | 2   | 2       | 1     | 50.00   | 100.00 | —       | —     | —       | —      |

材料來源：衛生院抄送資料編製

## 臺中市天花流行之病型比較

(民國卅五年七月一日——卅六年六月末)

|       | 共 計 | 0 — 1歲 | 2 — 4歲 | 5 — 9歲 | 10 — 14歲 | 15 — 19歲 | 20 — 24歲 | 25 — 29歲 | 30 — 34歲 | 35 — 39歲 | 40歲以上 | 百 分 比  |
|-------|-----|--------|--------|--------|----------|----------|----------|----------|----------|----------|-------|--------|
|       |     |        |        |        |          |          |          |          |          |          |       |        |
| 共 計   | 93  | 12     | 5      | 3      | 4        | 5        | 8        | 9        | 18       | 10       | 19    | 100.00 |
| 重 症   | 38  | 11     | 5      | 1      | —        | 3        | 1        | 4        | 5        | 2        | 7     | 40.36  |
| 中 等 症 | 3   | 1      | —      | —      | 2        | 1        | 4        | 2        | 9        | 8        | 5     | 35.48  |
| 輕 症   | 2   | —      | —      | 2      | 2        | 1        | 3        | 3        | 4        | —        | 7     | 23.60  |

材料來源：衛生院抄送資料編製

## 臺中市一年來天花流行收容數

(民國三十五年七月一卅六年六月末)

|         |     | 總 計  | 0 — 1歲 | 2 — 4歲 | 5 — 9歲 | 10 — 14歲 | 15 — 19歲 | 20 — 24歲 | 25 — 29歲 | 30 — 34歲 | 35 — 39歲 | 40 以上 |
|---------|-----|------|--------|--------|--------|----------|----------|----------|----------|----------|----------|-------|
| 總 計     | 共 計 | 93   | 12     | 5      | 3      | 4        | 5        | 8        | 9        | 18       | 11       | 18    |
|         | 死 亡 | 25   | 11     | 5      | 1      | —        | 1        | —        | 1        | 1        | 1        | 4     |
| 1 — 10  | 治 療 | 68   | 1      | —      | 2      | 4        | 4        | 8        | 8        | 17       | 10       | 14    |
|         | 死 亡 | 14   | 7      | —      | 1      | —        | —        | —        | 1        | 1        | 1        | 3     |
| 11 — 20 | 治 療 | 17   | —      | —      | 1      | 1        | 1        | 3        | 2        | 3        | —        | 6     |
|         | 死 亡 | —    | —      | —      | —      | —        | —        | —        | —        | —        | —        | —     |
| 21 — 30 | 治 療 | 37   | 1      | —      | 1      | 3        | 2        | 4        | 3        | 11       | 8        | 4     |
|         | 死 亡 | —    | —      | —      | —      | —        | —        | —        | —        | —        | —        | —     |
| 31 — 40 | 治 療 | 11   | —      | —      | —      | —        | 1        | 1        | 2        | 1        | 2        | 4     |
|         | 死 亡 | —    | —      | —      | —      | —        | —        | —        | —        | —        | —        | —     |
| 收 容 前   | 治 療 | 3    | —      | —      | —      | —        | —        | —        | 1        | 2        | —        | 14    |
|         | 死 亡 | 11   | 4      | 5      | —      | —        | 1        | —        | —        | —        | —        | 1     |
|         |     | 6.88 | 9.36   | 100.00 | 33.33  | —        | 20.00    | —        | 11.11    | 5.55     | 9.99     | 22.22 |

材料來源：衛生院抄送資料編製

## 臺中市一年來天花流行患者年齡別

(民國三十五年七月一卅六年六月末)

|       |           | 總 計 | 0 — 1歲 | 2 — 3歲 | 4 — 9歲 | 10 — 14歲 | 15 — 19歲 | 20 — 24歲 | 25 — 29歲 | 30 — 34歲 | 35 — 39歲 | 40歲以上 |
|-------|-----------|-----|--------|--------|--------|----------|----------|----------|----------|----------|----------|-------|
| 共 計   |           | 93  | 12     | 5      | 3      | 4        | 5        | 8        | 9        | 18       | 11       | 18    |
| 男     | 57 61.23% |     | 5      | 3      | 1      | 4        | 2        | 6        | 8        | 10       | 8        | 10    |
| 女     | 36 38.71% |     | 7      | 2      | 2      | —        | 3        | 2        | 1        | 8        | 3        | 8     |
| 百 分 比 | 100.00    |     | 12.90  | 5.37   | 3.22   | 4.30     | 5.37     | 8.61     | 9.67     | 19.37    | 11.87    | 19.37 |

材料來源：衛生院抄送資料編製

# 臺中市各種傳染病發生概況

## 1、時期別

|         | 性別 | 總計  |    |     | 天  |    |    | 霍亂 |    |    | 傷寒副傷寒 |    |    | 猩紅熱 |    |    | 白喉 |    |    | 流行性腦脊膜炎 |    |    | 亞米巴痢疾 |    |    |
|---------|----|-----|----|-----|----|----|----|----|----|----|-------|----|----|-----|----|----|----|----|----|---------|----|----|-------|----|----|
|         |    | 發生  | 死亡 | 治愈  | 發生 | 死亡 | 治愈 | 發生 | 死亡 | 治愈 | 發生    | 死亡 | 治愈 | 發生  | 死亡 | 治愈 | 發生 | 死亡 | 治愈 | 發生      | 死亡 | 治愈 | 發生    | 死亡 | 治愈 |
| 總計      | 共計 | 169 | 59 | 108 | 93 | 27 | 69 | 11 | 15 | 6  | 11    | 3  | 7  | 4   | 3  | 1  | 14 | 5  | 8  | 15      | 8  | 9  | 12    | 2  | 10 |
|         | 男  | 98  | 26 | 71  | 61 | 14 | 45 | 5  | 4  | 1  | 3     | 1  | 2  | 2   | —  | 1  | 5  | 3  | 2  | 6       | 4  | 4  | 12    | 2  | 10 |
|         | 女  | 71  | 33 | 37  | 32 | 13 | 24 | 6  | 11 | 5  | 8     | 2  | 5  | 2   | 3  | —  | 9  | 2  | 6  | 9       | 4  | 5  | —     | —  | —  |
| 民國三十四年度 | 男女 | —   | —  | —   | —  | —  | —  | —  | —  | —  | —     | —  | —  | —   | —  | —  | —  | —  | —  | —       | —  | —  | —     | —  | —  |
| 民國三十五年度 | 男女 | 6   | 2  | 4   | —  | —  | —  | —  | —  | —  | —     | —  | —  | —   | —  | —  | —  | —  | —  | —       | —  | —  | —     | —  | —  |
| 一月      | 男女 | 27  | 5  | 1   | 5  | —  | 5  | —  | —  | —  | —     | —  | —  | —   | —  | —  | —  | —  | —  | —       | —  | —  | —     | —  | —  |
| 五月      | 男女 | 11  | 2  | 9   | 1  | —  | 1  | —  | —  | —  | —     | —  | —  | —   | —  | —  | —  | —  | —  | —       | —  | —  | —     | —  | —  |
| 六月      | 男女 | —   | —  | —   | —  | —  | —  | —  | —  | —  | —     | —  | —  | —   | —  | —  | —  | —  | —  | —       | —  | —  | —     | —  | —  |
| 七月      | 男女 | 4   | 1  | —   | —  | —  | —  | —  | —  | —  | —     | —  | —  | —   | —  | —  | —  | —  | —  | —       | —  | —  | —     | —  | —  |
| 八月      | 男女 | 1   | —  | —   | —  | —  | —  | —  | —  | —  | —     | —  | —  | —   | —  | —  | —  | —  | —  | —       | —  | —  | —     | —  | —  |
| 九月      | 男女 | 1   | —  | —   | —  | —  | —  | —  | —  | —  | —     | —  | —  | —   | —  | —  | —  | —  | —  | —       | —  | —  | —     | —  | —  |
| 十月      | 男女 | 1   | —  | —   | —  | —  | —  | —  | —  | —  | —     | —  | —  | —   | —  | —  | —  | —  | —  | —       | —  | —  | —     | —  | —  |
| 十一月     | 男女 | 2   | —  | —   | —  | —  | —  | —  | —  | —  | —     | —  | —  | —   | —  | —  | —  | —  | —  | —       | —  | —  | —     | —  | —  |
| 十二月     | 男女 | 6   | 2  | —   | —  | —  | —  | —  | —  | —  | —     | —  | —  | —   | —  | —  | —  | —  | —  | —       | —  | —  | —     | —  | —  |
| 民國三十六年度 | 男女 | 4   | —  | —   | —  | —  | —  | —  | —  | —  | —     | —  | —  | —   | —  | —  | —  | —  | —  | —       | —  | —  | —     | —  | —  |
| 一月      | 男女 | 5   | —  | —   | —  | —  | —  | —  | —  | —  | —     | —  | —  | —   | —  | —  | —  | —  | —  | —       | —  | —  | —     | —  | —  |
| 二月      | 男女 | 9   | 3  | —   | —  | —  | —  | —  | —  | —  | —     | —  | —  | —   | —  | —  | —  | —  | —  | —       | —  | —  | —     | —  | —  |
| 三月      | 男女 | 12  | 2  | —   | —  | —  | —  | —  | —  | —  | —     | —  | —  | —   | —  | —  | —  | —  | —  | —       | —  | —  | —     | —  | —  |
| 四月      | 男女 | 10  | 4  | —   | —  | —  | —  | —  | —  | —  | —     | —  | —  | —   | —  | —  | —  | —  | —  | —       | —  | —  | —     | —  | —  |
| 五月      | 男女 | 7   | 1  | —   | —  | —  | —  | —  | —  | —  | —     | —  | —  | —   | —  | —  | —  | —  | —  | —       | —  | —  | —     | —  | —  |
| 六月      | 男女 | 13  | 4  | —   | —  | —  | —  | —  | —  | —  | —     | —  | —  | —   | —  | —  | —  | —  | —  | —       | —  | —  | —     | —  | —  |
|         | 男女 | 9   | 3  | —   | —  | —  | —  | —  | —  | —  | —     | —  | —  | —   | —  | —  | —  | —  | —  | —       | —  | —  | —     | —  | —  |
|         | 男女 | 12  | 4  | —   | —  | —  | —  | —  | —  | —  | —     | —  | —  | —   | —  | —  | —  | —  | —  | —       | —  | —  | —     | —  | —  |
|         | 男女 | 7   | 1  | —   | —  | —  | —  | —  | —  | —  | —     | —  | —  | —   | —  | —  | —  | —  | —  | —       | —  | —  | —     | —  | —  |
|         | 男女 | 13  | 4  | —   | —  | —  | —  | —  | —  | —  | —     | —  | —  | —   | —  | —  | —  | —  | —  | —       | —  | —  | —     | —  | —  |
|         | 男女 | 9   | 3  | —   | —  | —  | —  | —  | —  | —  | —     | —  | —  | —   | —  | —  | —  | —  | —  | —       | —  | —  | —     | —  | —  |
|         | 男女 | 8   | 3  | —   | —  | —  | —  | —  | —  | —  | —     | —  | —  | —   | —  | —  | —  | —  | —  | —       | —  | —  | —     | —  | —  |
|         | 男女 | 6   | 1  | —   | —  | —  | —  | —  | —  | —  | —     | —  | —  | —   | —  | —  | —  | —  | —  | —       | —  | —  | —     | —  | —  |

材料來源：衛生院抄送資編製

# 臺中市各種傳染病發生概況

2 區 域 別

(民國三十五年一月一卅六年六月末)

| 性<br>別 | 總 計 |     |     | 天 花 |     |     | 霍 亂 |     |     | 傷寒副傷寒 |     |     | 猩 紅 熱 |     |     | 白 喉 |     |     | 流 行 性<br>腦 脊 膜 炎 |     |     | 亞米巴痢疾 |     |     |
|--------|-----|-----|-----|-----|-----|-----|-----|-----|-----|-------|-----|-----|-------|-----|-----|-----|-----|-----|------------------|-----|-----|-------|-----|-----|
|        | 發 生 | 死 亡 | 治 療 | 發 生 | 死 亡 | 治 療 | 發 生 | 死 亡 | 治 療 | 發 生   | 死 亡 | 治 療 | 發 生   | 死 亡 | 治 療 | 發 生 | 死 亡 | 治 療 | 發 生              | 死 亡 | 治 療 | 發 生   | 死 亡 | 治 療 |
|        | 計共  | 163 | 57  | 104 | 102 | 25  | 67  | 16  | 15  | 1     | 5   | 1   | 3     | 2   | —   | 2   | 13  | 6   | 7                | 18  | 5   | 12    | 12  | 2   |
| 總 計    | 98  | 26  | 71  | 62  | 12  | 47  | 5   | 4   | 1   | 3     | 1   | 2   | 2     | —   | 2   | 6   | 3   | 3   | 8                | 2   | 5   | 12    | 2   | 10  |
| 中 區    | 65  | 31  | 33  | 40  | 13  | 20  | 11  | 11  | —   | 2     | —   | 1   | —     | —   | —   | 7   | 3   | 4   | 10               | 3   | 7   | —     | —   | —   |
| 東 區    | 25  | 6   | 18  | 19  | —   | 15  | 1   | —   | 1   | 1     | 1   | —   | —     | —   | —   | 3   | 2   | 1   | —                | —   | —   | 1     | —   | 1   |
| 南 區    | 9   | 1   | 7   | 8   | 1   | 7   | —   | —   | —   | 1     | —   | —   | —     | —   | —   | —   | —   | —   | —                | —   | —   | —     | —   | —   |
| 西 區    | 22  | 5   | 17  | 15  | 3   | 12  | 1   | 1   | —   | —     | —   | —   | 1     | —   | 1   | 3   | 1   | 2   | 2                | 1   | 1   | —     | —   | —   |
| 南 區    | 18  | 7   | 11  | 12  | 4   | 6   | —   | —   | —   | —     | —   | —   | —     | —   | —   | 3   | 1   | 2   | 3                | 1   | 2   | —     | —   | —   |
| 北 區    | 24  | 2   | 22  | 9   | 1   | 9   | —   | —   | —   | —     | —   | 1   | —     | —   | —   | —   | —   | —   | 4                | —   | 4   | 9     | 1   | 8   |
| 屯 區    | 8   | 3   | 5   | 5   | 2   | 3   | —   | —   | —   | —     | —   | 1   | —     | —   | —   | 1   | —   | 1   | 1                | 1   | —   | —     | —   | —   |
| 南 區    | 12  | 9   | 3   | 8   | 5   | 3   | 2   | 2   | —   | —     | —   | —   | —     | —   | —   | —   | —   | —   | 1                | 1   | —   | 1     | 1   | —   |
| 北 區    | 13  | 8   | 5   | 2   | 2   | —   | 6   | 6   | —   | —     | —   | —   | —     | —   | —   | —   | —   | —   | 5                | —   | 5   | —     | —   | —   |
| 屯 區    | 10  | 4   | 6   | 8   | 3   | 5   | 1   | 1   | —   | —     | —   | —   | —     | —   | —   | —   | —   | —   | —                | —   | —   | —     | —   | —   |
| 南 區    | 16  | 11  | 5   | 8   | 4   | 4   | 5   | 5   | —   | —     | —   | 1   | —     | —   | —   | 3   | 2   | 1   | —                | —   | —   | —     | —   | —   |
| 北 區    | 1   | —   | 1   | —   | —   | —   | —   | —   | —   | —     | —   | —   | —     | —   | —   | —   | —   | —   | —                | —   | —   | 1     | —   | 1   |
| 屯 區    | 1   | 1   | —   | —   | —   | —   | —   | —   | —   | —     | —   | —   | —     | —   | —   | —   | —   | —   | 1                | 1   | —   | —     | —   | —   |
| 南 區    | 3   | —   | 3   | 2   | —   | 2   | —   | —   | —   | —     | —   | —   | 1     | —   | 1   | —   | —   | —   | —                | —   | —   | —     | —   | —   |
| 北 區    | 1   | —   | 1   | 1   | —   | 1   | —   | —   | —   | —     | —   | —   | —     | —   | —   | —   | —   | —   | —                | —   | —   | —     | —   | —   |
| 屯 區    | —   | —   | —   | —   | —   | —   | —   | —   | —   | —     | —   | —   | —     | —   | —   | —   | —   | —   | —                | —   | —   | —     | —   | —   |

附 記：(1)有二名尙女治療中  
 材料來源：衛生院抄送資料編製

# 本市警察局各派出所

(民國三十六年六月)

|        | 所在地 | 人員數 |    |    | 管轄區域      | 戶口數    |         |        |        | 每警平均管戶數 |       | 備註 |
|--------|-----|-----|----|----|-----------|--------|---------|--------|--------|---------|-------|----|
|        |     | 警長  | 警員 | 共計 |           | 戶數     | 共計      | 男      | 女      | 戶數      | 人數    |    |
| 總計     | 15  | 9   | 67 | 76 |           | 24,931 | 131,098 | 73,176 | 67,912 | 351.14  | 1,846 |    |
| 中正路派出所 | 中區  | 1   | 6  | 7  | 中正路原子路    | 2,021  | 9,527   | 4,683  | 4,844  | 288.71  | 1,361 |    |
| 中山路派出所 | 中區  | 1   | 8  | 9  | 中山路禮儀街河範街 | 2,091  | 10,938  | 5,498  | 5,440  | 232.33  | 1,215 |    |
| 復興路派出所 | 西區  | 1   | 5  | 5  | 復興路公理街民主街 | 1,912  | 10,257  | 5,123  | 5,134  | 388.40  | 2,051 |    |
| 成功路派出所 | 中區  | 1   | 6  | 7  | 成功路光復路興民路 | 2,185  | 10,684  | 5,332  | 5,382  | 312.14  | 1,526 |    |
| 和平路派出所 | 東區  | 1   | 6  | 7  | 和平路音祥路信義街 | 1,719  | 9,562   | 4,827  | 4,735  | 245.57  | 1,366 |    |
| 大同路派出所 | 北區  | 1   | 5  | 6  | 大同路大平路一心路 | 1,636  | 8,978   | 4,593  | 4,380  | 272.67  | 1,496 |    |
| 民生路派出所 | 西區  | 1   | 5  | 5  | 民生路康樂街林森路 | 1,647  | 9,326   | 5,073  | 4,253  | 329.40  | 1,865 |    |
| 模範村派出所 | 西區  | 1   | 3  | 4  | 時代路向上路    | 1,588  | 8,373   | 4,236  | 4,127  | 397.00  | 2,093 |    |
| 勤工路派出所 | 南區  | 1   | 2  | 3  | 勤工路樹仔脚    | 807    | 4,685   | 2,337  | 2,348  | 269.00  | 1,560 |    |
| 進化街派出所 | 東區  | 1   | 4  | 5  | 進化路精武路開羅路 | 1,841  | 9,880   | 4,962  | 4,918  | 363.20  | 1,976 |    |
| 南屯派出所  | 西區  | 1   | 4  | 4  | 南區        | 1,975  | 1,2054  | 6,020  | 6,034  | 493.75  | 3,14  |    |
| 西屯派出所  | 西區  | 1   | 4  | 4  | 北區        | 2,551  | 1,6267  | 10,220 | 6,047  | 637.75  | 4,037 |    |
| 北屯派出所  | 北區  | 1   | 4  | 5  | 一心路北區一部   | 1,302  | 9,318   | 4,538  | 4,730  | 273.40  | 1,863 |    |
| 四平派出所  | 北區  | 1   | 3  | 3  | 四張犁北區一部   | 848    | 6,347   | 3,458  | 3,389  | 232.67  | 2,382 |    |
| 大坑派出所  | 大坑區 | 1   | 1  | 2  | 大坑村及區轄    | 688    | 4,492   | 2,251  | 2,151  | 344.00  | 2,021 |    |

材料來源：警察局抄送資料編製

# 臺中市警察局處理案件數

(民國卅六年三月至三十六年六月)

|        | 總計    |        |        | 刑 事 案 件 |        |        | 違 警 案 件 |        |        | 民 事 案 件 |     |        | 其 他 案 件 |     |        |
|--------|-------|--------|--------|---------|--------|--------|---------|--------|--------|---------|-----|--------|---------|-----|--------|
|        | 發生案件數 | 破獲及處理數 | 百分比    | 發生案件數   | 破獲及處理數 | 百分比    | 發生案件數   | 破獲及處理數 | 百分比    | 發生案件數   | 處理數 | 百分比    | 發生案件數   | 處理數 | 百分比    |
| 35 年 度 | 2,317 | 1,758  | 79.29  | 910     | 662    | 72.75  | 541     | 564    | 104.25 | 765     | 493 | 64.44  | 1       | 39  | 39.00  |
| 3 月    | 175   | 227    | 129.71 | 86      | 111    | 129.07 | 23      | 23     | 100.00 | 66      | 93  | 140.9  | —       | —   | —      |
| 4 月    | 216   | 221    | 102.31 | 110     | 114    | 103.64 | 16      | 13     | 81.25  | 90      | 94  | 104.44 | —       | —   | —      |
| 5 月    | 134   | 148    | 110.44 | 74      | 81     | 109.55 | 2       | 2      | 100.00 | 58      | 28  | 48.27  | —       | 37  | —      |
| 6 月    | 132   | 94     | 71.21  | 72      | 53     | 73.61  | 4       | 4      | 100.00 | 56      | 37  | 36.93  | —       | —   | —      |
| 7 月    | 162   | 78     | 48.15  | 75      | 31     | 41.33  | 22      | 22     | 100.00 | 65      | 24  | 36.92  | —       | 1   | —      |
| 8 月    | 331   | 141    | 42.60  | 105     | 52     | 49.52  | 49      | 49     | 100.00 | 93      | 49  | 48.01  | —       | —   | —      |
| 9 月    | 376   | 243    | 24.63  | 150     | 82     | 54.67  | 95      | 95     | 100.00 | 130     | 65  | 50.00  | 1       | 1   | 100.00 |
| 10 月   | 266   | 185    | 69.55  | 91      | 49     | 53.85  | 95      | 95     | 100.00 | 83      | 41  | 51.25  | —       | —   | —      |
| 11 月   | 265   | 210    | 79.25  | 84      | 44     | 53.28  | 109     | 134    | 122.93 | 72      | 32  | 44.44  | —       | —   | —      |
| 12 月   | 244   | 211    | 86.48  | 63      | 45     | 71.43  | 126     | 127    | 100.79 | 55      | 33  | 70.91  | —       | —   | —      |
| 36 年 度 | 1,357 | 918    | 67.65  | 250     | 142    | 56.80  | 882     | 654    | 74.15  | 212     | 109 | 52.43  | 13      | 13  | 100.00 |
| 1 月    | 158   | 129    | 81.65  | 44      | 25     | 56.82  | 76      | 83     | 109.21 | 38      | 21  | 55.26  | —       | —   | —      |
| 2 月    | 291   | 149    | 51.20  | 90      | 53     | 58.89  | 78      | 59     | 75.64  | 73      | 37  | 50.68  | —       | —   | —      |
| 3 月    | 121   | 64     | 52.89  | 17      | 4      | 36.36  | 93      | 54     | 55.10  | 9       | 3   | 33.33  | 3       | 3   | 100.00 |
| 4 月    | 234   | 142    | 60.68  | 37      | 16     | 44.44  | 166     | 113    | 67.83  | 31      | 12  | 38.71  | 1       | 1   | 100.00 |
| 5 月    | 393   | 275    | 69.97  | 65      | 44     | 67.74  | 251     | 183    | 75.71  | 61      | 35  | 59.02  | 9       | 9   | 100.00 |
| 6 月    | 210   | 159    | 75.71  | —       | —      | —      | 210     | 159    | 73.23  | —       | —   | —      | 1       | —   | —      |

材料來源：根據警察局抄送資料編製

# 本市消防隊現有器材

(民國卅六年六月現在)

| 品名                  | 數量  | 備註    | 品名    | 數量  | 備註    |
|---------------------|-----|-------|-------|-----|-------|
| 救火車                 | 1   | 1台待備中 | 腹掛    | 85  |       |
| 18 警用汽車             | 1   | 警察局貸用 | 拌火    | 189 |       |
| 日產救急車               | 1   |       | 股引    | 91  |       |
| 2 $\frac{1}{2}$ 布水管 | 187 |       | 7 尺長机 | 10  |       |
| 布製水桶                | 40  |       | 丸卓子   | 1   |       |
| 午 燻                 | 7方  |       | 書類戶樹  | 3   |       |
| 充電机                 | 1   |       | 寢台    | 7   | 警察局貸用 |
| 竹長梯子                | 1   |       | 6 尺腰掛 | 4   |       |
| 折疊椅子                | 85  |       | 刺子    | 89  |       |
| 7 尺腰掛               | 3   |       | 兜     | 90  |       |
| 鐵 槌                 | 2   |       | 萬布圍   | 7   |       |
| 攜帶電話机               | 2   |       | 毛布    | 49  |       |
| 丸時計                 | 2   |       | 蚊帳    | 3   |       |

材料來源：警察局直抄送資料編製



# 本市經濟警察辦理案件

(民國卅六年度六月)

|           | 案 件 發 生 數 |        | 人 犯 數 | 備 註                  |
|-----------|-----------|--------|-------|----------------------|
|           | 件 數       | 百 分 比  |       |                      |
| 總 計       | 79        | 100.00 | 78    | 1、登記後未如拋售欄內有糧食麵粉人犯一名 |
| 違反糧食管理    | 54        | 68.35  | 54    |                      |
| 團 積       | 2         | 0.02   | 2     |                      |
| 逾 期 未 登 記 | 38        | 48.10  | 38    |                      |
| 登記後未如拋售   | 24        | 30.40  | 24    |                      |
| 違反專賣法令    | 23        | 29.01  | 21    |                      |
| 私 酒       | 8         | 1.01   | 8     |                      |
| 私 烟       | 15        | 19.00  | 14    |                      |
| 違反稅務法令    | 1         | 60.01  | 1     |                      |
| 砂 糖 漏 稅   | 1         | 0.01   | 1     |                      |
| 筵 席 捐 漏 稅 | 1         | 0.01   | 1     |                      |
| 違反黃金專賣    | 1         | 0.01   | 1     |                      |
| 黃金非法出售    | 1         | 0.01   | 1     |                      |

附 註：1. 經濟警察成立自至六月止之總案件數

材料來源：警察局直抄資料編製

# 本市特種營業

(民國35年至36年六月末)

|       | 35 年 度      | 36 年 度 | 增<br>減 | 類 別     | 35 年 度 | 36 年 度 | 增<br>減 |
|-------|-------------|--------|--------|---------|--------|--------|--------|
| 總 計   | 3,429       | 2,937  |        | 旅社侍應生   | 70     | 92     | 22     |
| 社 業   | 42          | 40     | 2      | 酒家茶館侍應生 | 287    | 363    | 76     |
| 食店業   | 183         | 219    | △ 31   | 舊貨商     | 148    | 127    | 21     |
| 酒 家   | 19          | 19     | —      | 舊貨商店    | 124    | 108    | 6      |
| 茶館飲食店 | 146         | 181    | △ 35   | 舊貨行商    | 24     | 19     | 5      |
| 飲食露店  | 23          | 19     | 4      | 理髮業     | 78     | 103    | 25     |
| 飲用水售業 | 858         | 494    | 364    | 普通理髮業   | 64     | 86     | 22     |
| 水 店   | 760         | 476    | 284    | 普通理髮兼電髮 | 9      | 12     | 3      |
| 水 露 店 | 44          | 13     | 31     | 專 門 電 髮 | 5      | 5      |        |
| 水 行 商 | 54          | 5      | 49     | 獸 肉 商   | 79     | 101    | 22     |
| 手 應 生 | 357         | 455    | 98     |         |        |        |        |
| 備 註   | 1. 有△記號者為增數 |        |        |         |        |        |        |

資料來源：警察局直抄資料編製

## 乙 種 車 輛 登 記

(民國三十五年及卅六年)

| 類 別       | 總 計   | 卅 五 年 度 | 卅 六 年 度 | 類 別         | 總 計 | 卅 五 年 度 | 卅 六 年 度 |
|-----------|-------|---------|---------|-------------|-----|---------|---------|
| 總 計       | 8,227 | 7,015   | 1,212   | 自 用 手 拉 車   | 309 | 275     | 34      |
| 公 用 自 由 車 | 649   | 559     | 90      | 自 用 人 力 車   | 14  | 14      |         |
| 公 用 手 拉 車 | 12    | 12      |         | 營 業 用 手 拉 車 | 33  | 29      | 4       |
| 公 用 人 力 車 | 13    | 12      | 1       | 營 業 用 人 力 車 | 178 | 178     |         |
| 公 用 牛 車   | 5     | 5       |         | 營 業 用 牛 車   | 202 | 188     | 14      |
| 自 用 自 由 車 | 6,817 | 5,748   | 1,069   | 營 業 用 馬 車   | 4   | 4       |         |

附 註：卅六年度僅一月至六月數  
 材料來源：警察局直抄送資料編製

## 本 市 流 氓 及 其 他 莠 民

### 1. 流 氓 人 數

|     | 總 計 | 中 區 | 東 區 | 西 區 | 南 區 | 北 區 | 西 屯 區 | 南 屯 區 | 北 屯 區 | 備 註 |
|-----|-----|-----|-----|-----|-----|-----|-------|-------|-------|-----|
| 人 數 | 59  | 5   | 17  | 6   | 8   | 9   | 1     |       | 4     |     |

### 2. 各 期 送 訓 人 數

|     | 總 計 | 第 一 期 | 第 二 期 | 參 加 暴 動 不 辦 自 新 | 備 註 |
|-----|-----|-------|-------|-----------------|-----|
| 人 數 | 78  | 35    | 13    | 30              |     |

材料來源：警察局直抄資料編製

# 本市火災統計

(民國36年1月至6月底)

| 起<br>火<br>時<br>期 | 被 災 戶 數 |             |             |        |        |             |             |        | 被 毀 房 屋 間 數 |        |        |        | 死 傷 人 數 |        | 物 資 損 失 |   |                 | 短 災 戶 之 |        |             |                  |
|------------------|---------|-------------|-------------|--------|--------|-------------|-------------|--------|-------------|--------|--------|--------|---------|--------|---------|---|-----------------|---------|--------|-------------|------------------|
|                  | 共<br>計  | 起 火 戶       |             |        |        | 延 燒 戶       |             |        |             | 共<br>計 | 被 燒    |        | 被 折     |        | 死       | 傷 | 價 值 估 計 (臺 幣 元) |         |        | 保 險 情 形     |                  |
|                  |         | 普<br>通<br>戶 | 公<br>共<br>戶 | 機<br>關 | 其<br>他 | 普<br>通<br>戶 | 公<br>共<br>戶 | 機<br>關 | 其<br>他      |        | 全<br>毀 | 半<br>毀 | 全<br>折  | 半<br>折 |         |   | 共<br>計          | 房<br>險  | 物<br>品 | 保<br>險<br>戶 | 保<br>際<br>金<br>額 |
| 總 計              | 5       | 3           | —           | 1      | 1      | —           | —           | —      | —           | 9      | —      | 7      | —       | 2      | —       | — | 176500          | 94500   | 80000  | —           | —                |
| 重建巷5號            | 1       | 1           | —           | —      | —      | —           | —           | —      | —           | 5      | —      | 4      | —       | 1      | —       | — | 2,500           | 25,000  | —      | —           | —                |
| 南香巷21號           | 2       | 1           | —           | —      | 1      | —           | —           | —      | —           | 2      | —      | 1      | —       | 1      | —       | — | 2,000           | 2,000   | —      | —           | —                |
| 樹義里23號           | 3       | —           | —           | 1      | —      | —           | —           | —      | —           | 2      | —      | 2      | —       | —      | —       | — | 17,000          | 9,000   | 80,000 | —           | —                |
| 錦和里66號           | 5       | —           | —           | —      | —      | —           | —           | —      | —           | 1      | —      | —      | —       | —      | —       | — | 2,000           | —       | —      | —           | —                |
| 備<br><br>註       |         |             |             |        |        |             |             |        |             |        |        |        |         |        |         |   |                 |         |        |             |                  |

材料來源：警察局直抄資料編製

