

特別
又6
9282
1



寿狂言傳巻

中村勘三郎
おんいれ三郎

106

田代忠右衛門の侍所何共申して
大下り。其う仕に心なれりし
こいさかひ。何う名を傳若と附て
中々面白き侍所。此程暇をばけり
伊勢参りし侍所。何共申して
さうなれやうと申す。エリ。

29
30
31

31
11

お若や。小袖をまきけし。いろまや
せし。奥の儀若し。いかにいれりし
ふれ。伝若。

とまき侍の伝若

これけ侍の伝若。侍所。何共申して
わこ。ま。と。伝若。し。目。を。か。き。春。下。り
と。に。お。の。た。う。か。お。方。は。侍。所。の。何。共。申。し
お。大。名。下。り。此。侍。所。の。何。共。申。し
侍。所。の。何。共。申。し。侍。所。の。何。共。申。し
侍。所。の。何。共。申。し。侍。所。の。何。共。申。し
侍。所。の。何。共。申。し。侍。所。の。何。共。申。し
侍。所。の。何。共。申。し。侍。所。の。何。共。申。し

とまき侍の伝若
おんいれ三郎

物れを井、同じ思ひ

にあこがれし、い、

は、あ、る、ま、は、な、と、は、

かりそめに、面影

死なぬ、と、い、ふ、

あた、る、ま、は、な、と、は、

あ、ら、な、く、に、ま、ま、と、

あ、ら、な、く、に、ま、ま、と、

あ、ら、な、く、に、ま、ま、と、

あ、ら、な、く、に、ま、ま、と、

涙に、曲、す、ら、増、す、る、

(以上、全、巻、終、)

物れを、油、(ま、い、)

あ、ら、な、く、に、ま、ま、と、

あ、ら、な、く、に、ま、ま、と、

あ、ら、な、く、に、ま、ま、と、

面影の

あ、ら、な、く、に、ま、ま、と、

あ、ら、な、く、に、ま、ま、と、

あ、ら、な、く、に、ま、ま、と、

あ、ら、な、く、に、ま、ま、と、

あ、ら、な、く、に、ま、ま、と、

あ、ら、な、く、に、ま、ま、と、

あ、ら、な、く、に、ま、ま、と、

あ、ら、な、く、に、ま、ま、と、

あ、ら、な、く、に、ま、ま、と、

あ、ら、な、く、に、ま、ま、と、

あ、ら、な、く、に、ま、ま、と、

あ、ら、な、く、に、ま、ま、と、

あ、ら、な、く、に、ま、ま、と、

あ、ら、な、く、に、ま、ま、と、

あ、ら、な、く、に、ま、ま、と、

あ、ら、な、く、に、ま、ま、と、

あ、ら、な、く、に、ま、ま、と、

あ、ら、な、く、に、ま、ま、と、

とた、海より、生あつた。

と牛も、油、牛、人、た、油、あつた。

と牛、一つに、油、あつた。

と牛、油、あつた。

逢津、ゆめ、あつた。

ゆめ、あつた。

ゆめ、あつた。

ゆめ、あつた。

ゆめ、あつた。

ゆめ、あつた。

ゆめ、あつた。

ゆめ、あつた。

ゆめ、あつた。

ゆめ、あつた。

ゆめ、あつた。

ゆめ、あつた。

ゆめ、あつた。

ゆめ、あつた。

ゆめ、あつた。

ゆめ、あつた。

ゆめ、あつた。

ゆめ、あつた。

ゆめ、あつた。

とた、海より、生あつた。

と牛も、油、牛、人、た、油、あつた。

と牛、一つに、油、あつた。

と牛、油、あつた。

逢津、ゆめ、あつた。

ゆめ、あつた。

ゆめ、あつた。

ゆめ、あつた。

ゆめ、あつた。

ゆめ、あつた。

ゆめ、あつた。

ゆめ、あつた。

ゆめ、あつた。

ゆめ、あつた。

ゆめ、あつた。

ゆめ、あつた。

ゆめ、あつた。

ゆめ、あつた。

ゆめ、あつた。

ゆめ、あつた。

ゆめ、あつた。

ゆめ、あつた。

ゆめ、あつた。

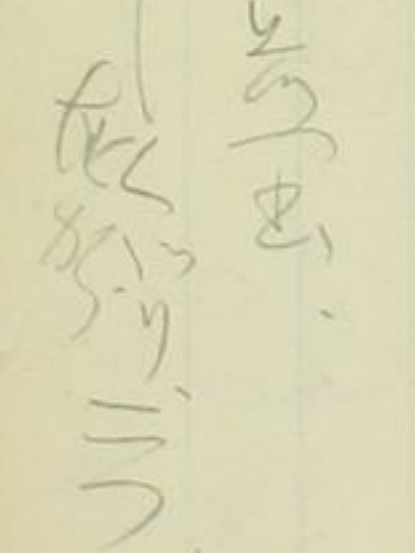

Handwritten notes in the top right corner of the left page, including the word "Mittwoch" and other illegible characters.

Handwritten notes in the middle right section of the left page, including the word "Freitag" and other illegible characters.

Handwritten notes in the middle left section of the left page, including the word "Freitag" and other illegible characters.

Handwritten notes in the bottom middle section of the left page, including the word "Freitag" and other illegible characters.

Handwritten notes in the bottom left section of the left page, including the word "Freitag" and other illegible characters.

Handwritten notes in the bottom right corner of the left page, including the word "Freitag" and other illegible characters.

Handwritten word "Freitag" at the top of the right page.

Handwritten notes in the top right section of the right page, including the word "Freitag" and other illegible characters.

Handwritten notes in the middle right section of the right page, including the word "Freitag" and other illegible characters.

Handwritten notes in the middle left section of the right page, including the word "Freitag" and other illegible characters.

Handwritten notes in the bottom middle section of the right page, including the word "Freitag" and other illegible characters.

Handwritten notes in the bottom left section of the right page, including the word "Freitag" and other illegible characters.

Handwritten notes in the bottom right corner of the right page, including the word "Freitag" and other illegible characters.

Handwritten notes in the bottom right corner of the right page, including the word "Freitag" and other illegible characters.

酔ひ 酔ひ 酔ひ
酔ひ 酔ひ 酔ひ
酔ひ 酔ひ 酔ひ

折るは 折るは 折るは
折るは 折るは 折るは

花の 花の 花の
花の 花の 花の

あつ 海 海
あつ 海 海

浮れ 浮れ 浮れ
浮れ 浮れ 浮れ

井つて 井つて 井つて
井つて 井つて 井つて

戸 戸 戸
戸 戸 戸

月 月 月
月 月 月

南 (い) 南 (い)
南 (い) 南 (い)

引 引 引
引 引 引

え え え
え え え

作

引 引 引
引 引 引

田 田 田
田 田 田

指 指 指
指 指 指

年 年 年
年 年 年

え え え
え え え

7 7 7
7 7 7

道 道 道
道 道 道

6 6 6
6 6 6

6 6 6
6 6 6

(い) (い) (い)
(い) (い) (い)

自 自 自
自 自 自

流 流 流
流 流 流

る る る
る る る

2000 1000 1000

2000

1100 1000

1000

1000 1000 1000

1000 1000 1000

1000 1000 1000

1000 1000 1000

1000 1000 1000

1000 1000 1000

1000 1000 1000

1000 1000 1000

1000 1000 1000

1000 1000 1000

1000 1000 1000

1000

1000 1000 1000

1000 1000 1000

1000 1000 1000

1000 1000 1000

1000 1000 1000

1000 1000 1000

1000 1000 1000

1000 1000 1000

足立の... 舟をたのむ... 舟の... 舟の...

餌はとちとちしつゝ餌をとりつゝ

たぐひ

釣を重るれば

(M. T. 12) 2/1 1/2

しつゝとちとちしつゝ

2/1 1/2

しつゝとちとちしつゝ

2/1 1/2

しつゝとちとちしつゝ

2/1 1/2

しつゝとちとちしつゝ

2/1 1/2

しつゝとちとちしつゝ

2/1 1/2

しつゝとちとちしつゝ

2/1 1/2

しつゝとちとちしつゝ

2/1 1/2

しつゝとちとちしつゝ

2/1 1/2

しつゝとちとちしつゝ

2/1 1/2

しつゝとちとちしつゝ

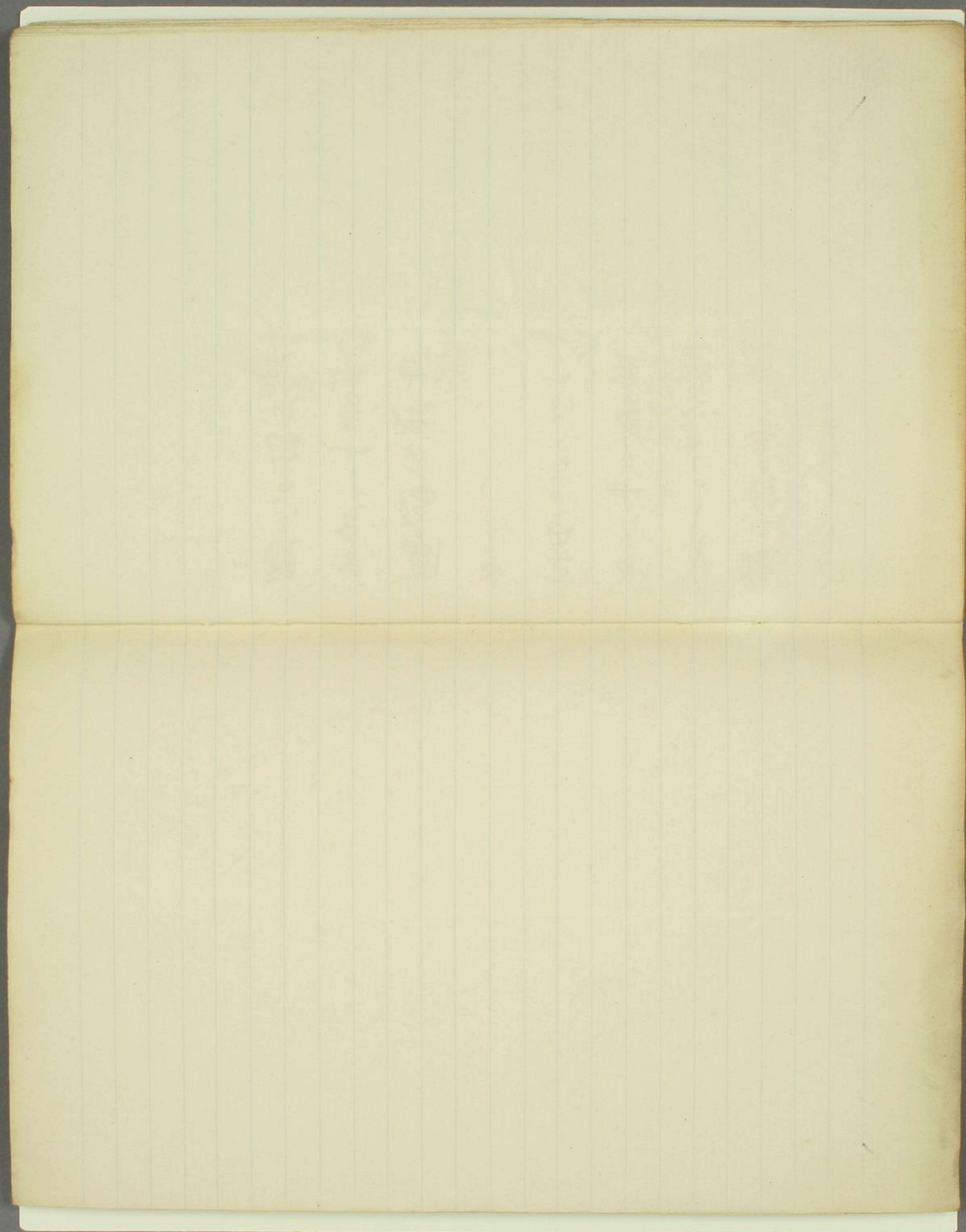

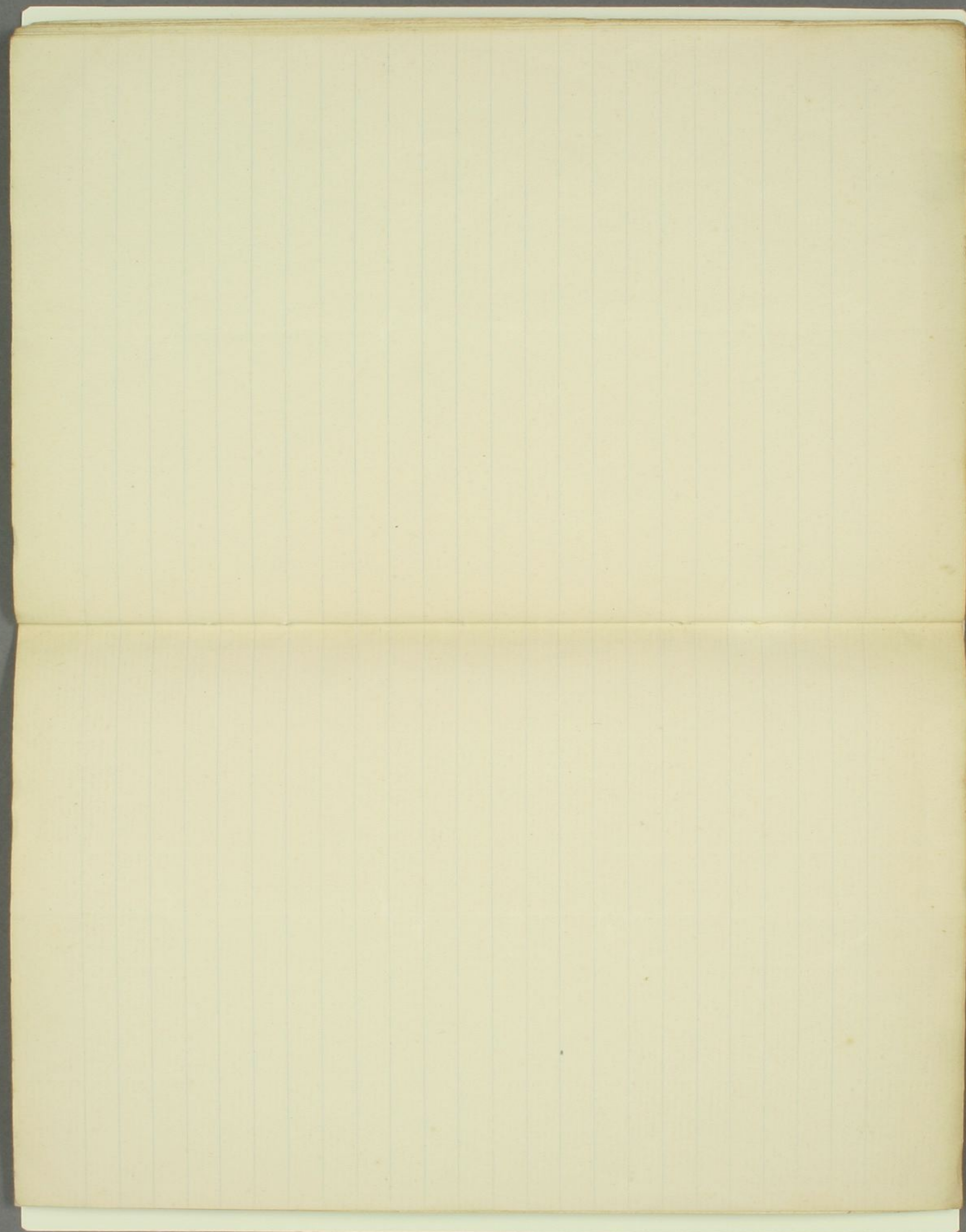

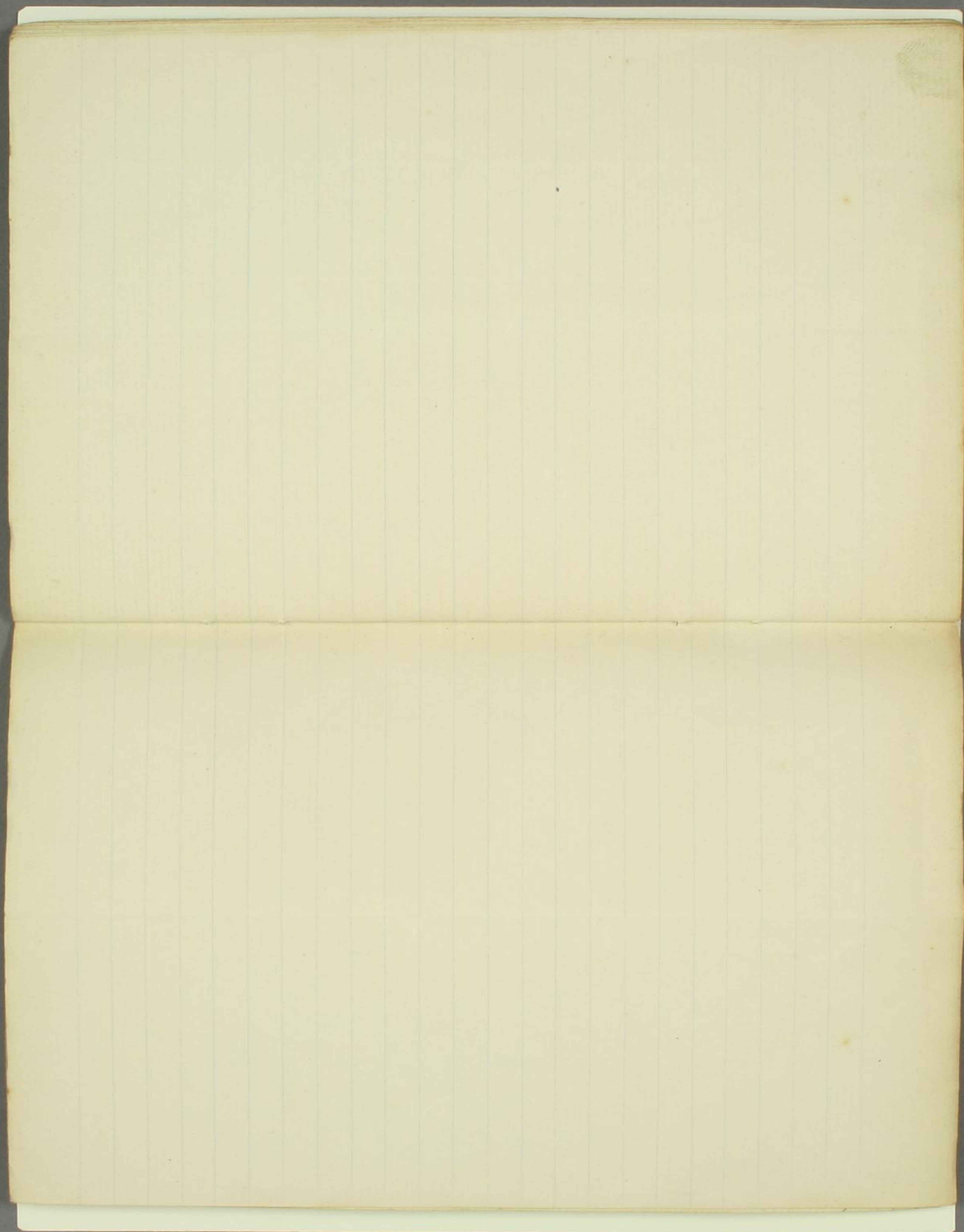

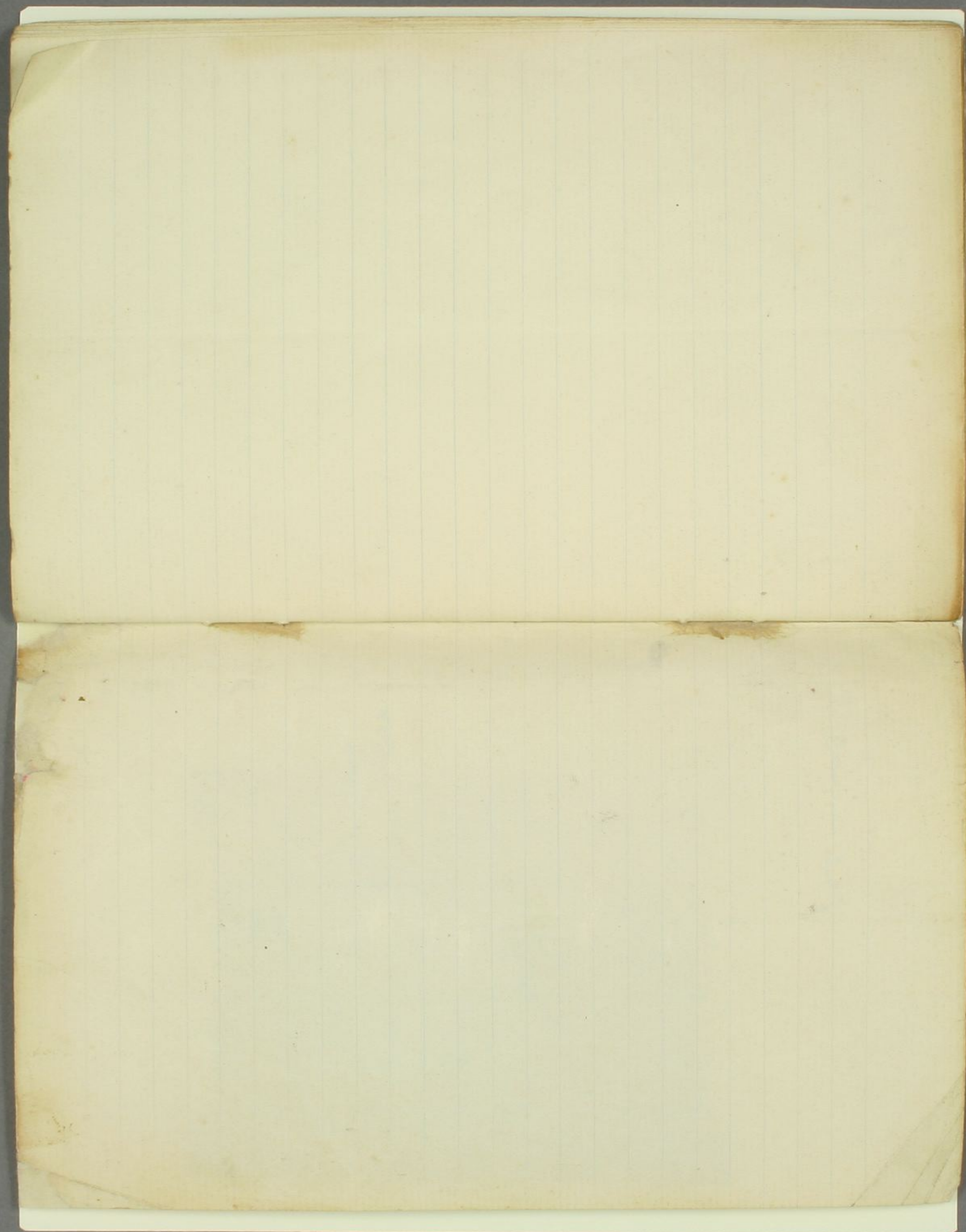

新書

卯
書

卯年師定

C
623