

332-204



1200501390056

3.2

2.04



始





三井物産株式會社

Universal Winding Co.,

各種捲返機

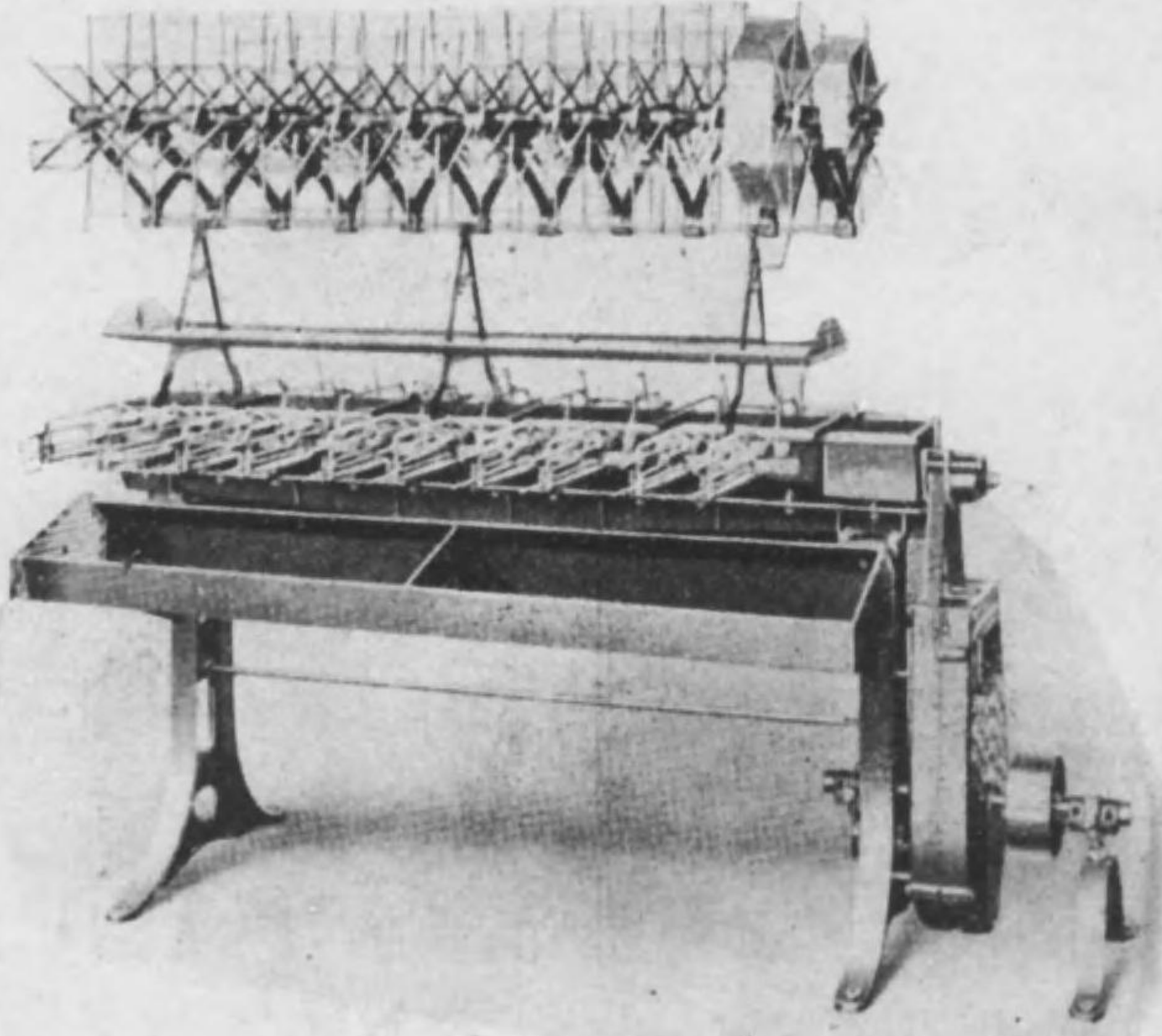

人造絹糸捲返機

特前

三井物産株式會社

東京市日本橋區本町二丁目





三井物産株式会社

セントリフユガル高圧  
ナメデパンポンプ

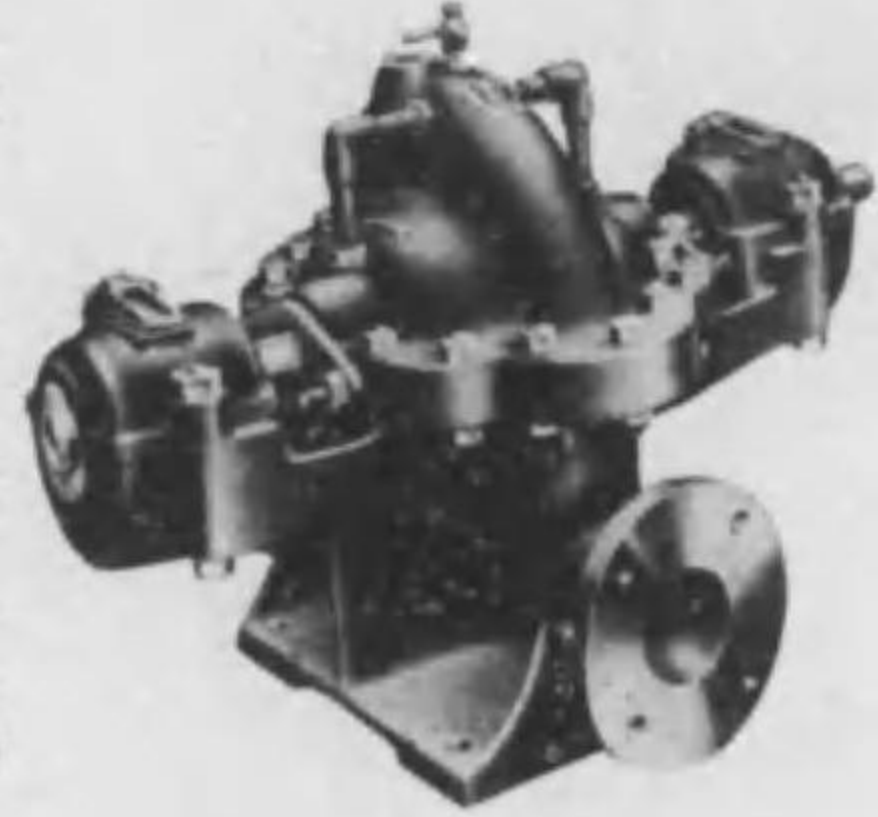

水圧絹仕上用二本ロール  
シユライナイカレンター

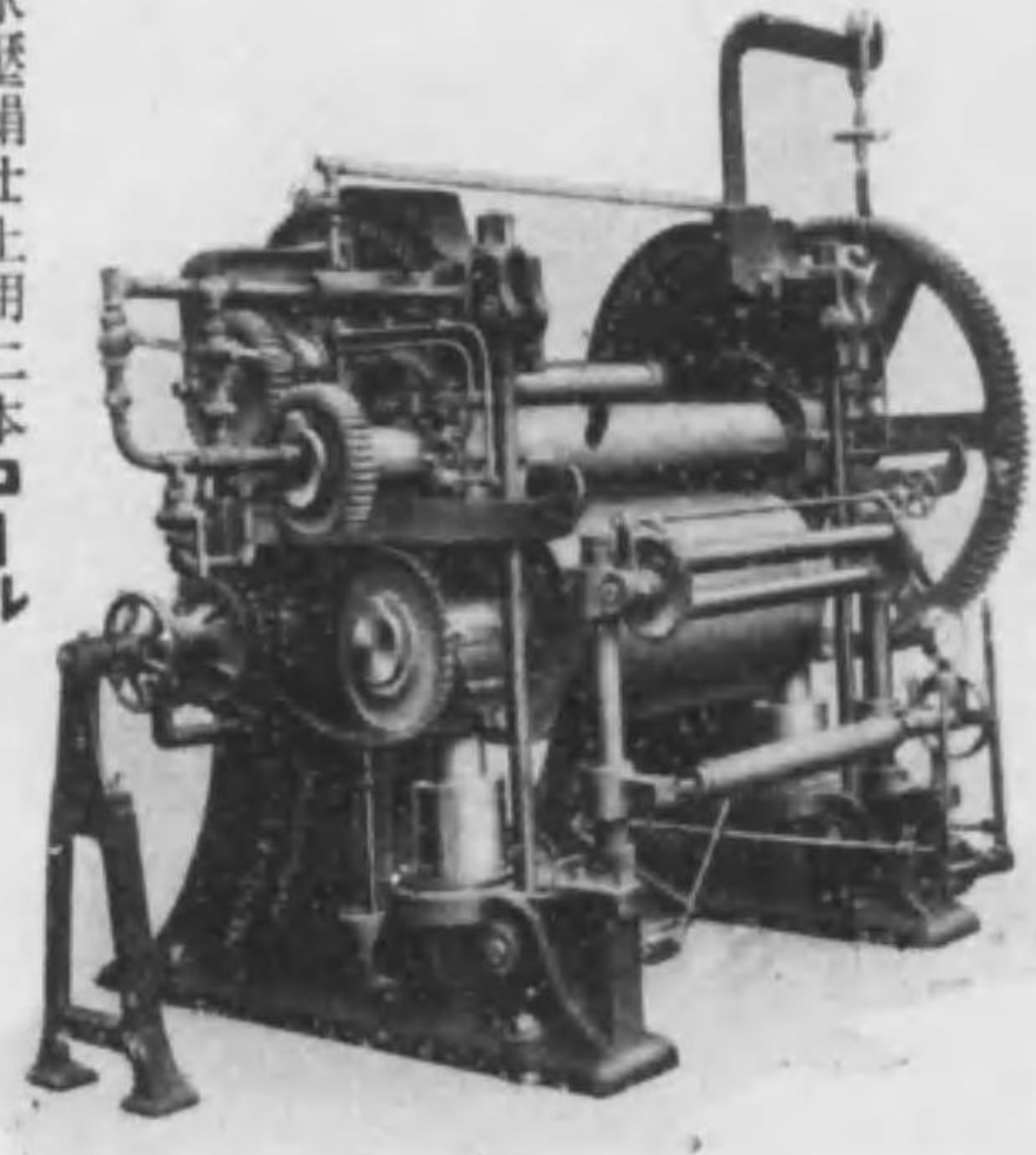

幅出乾燥機用  
特許クリツブ



特前 三



# 英 國 ザ マ プ ー ラ ト 社 會

綿・毛・麻仕用上諸機並ニ捺染用諸機  
噴霧機・スリレンラポン電動機其他

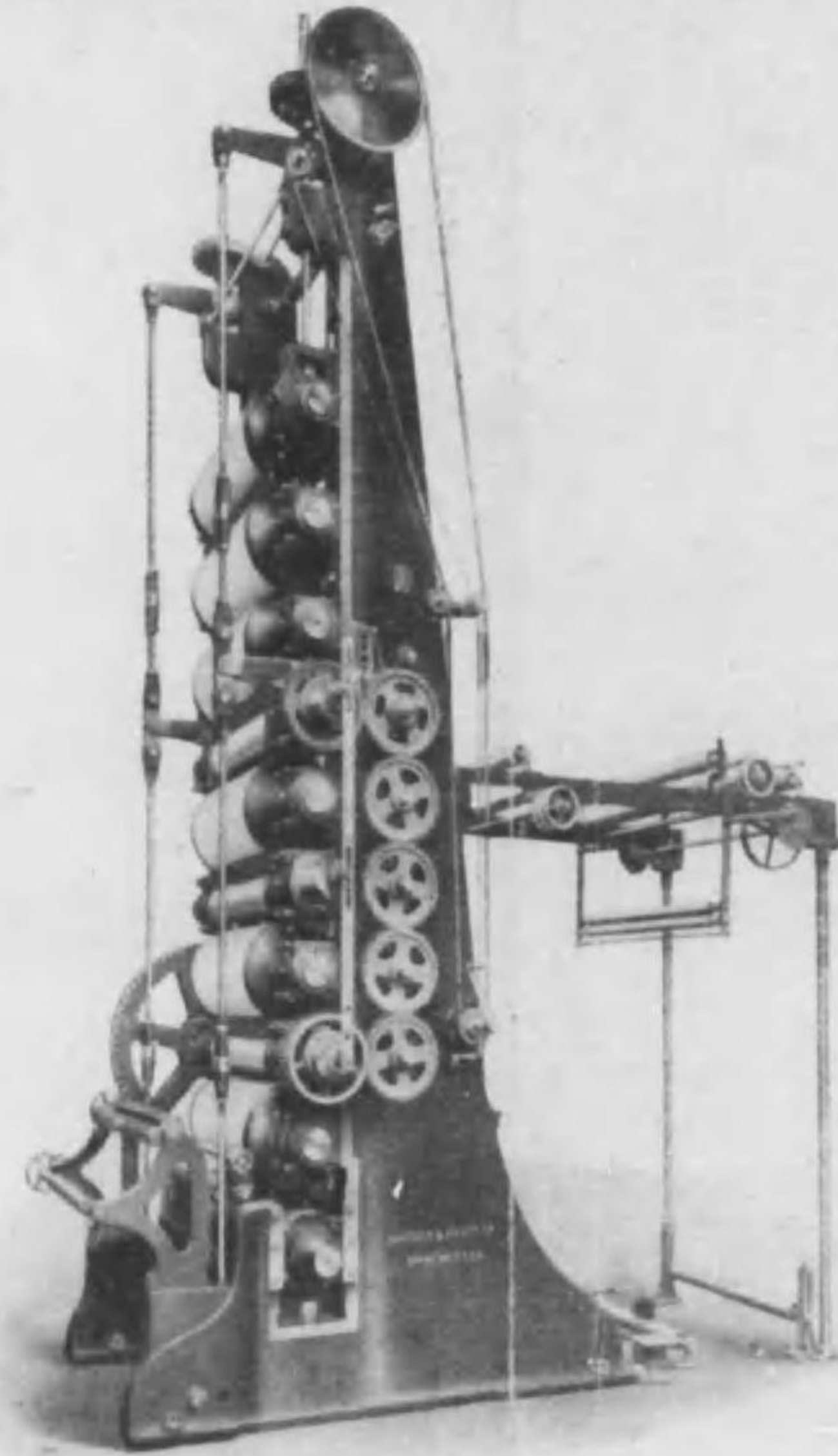

十本ロール仕上機

總代理店

## 三井物産株式會社



三井物産株式会社

グリネル式スプリンクラー装置一式

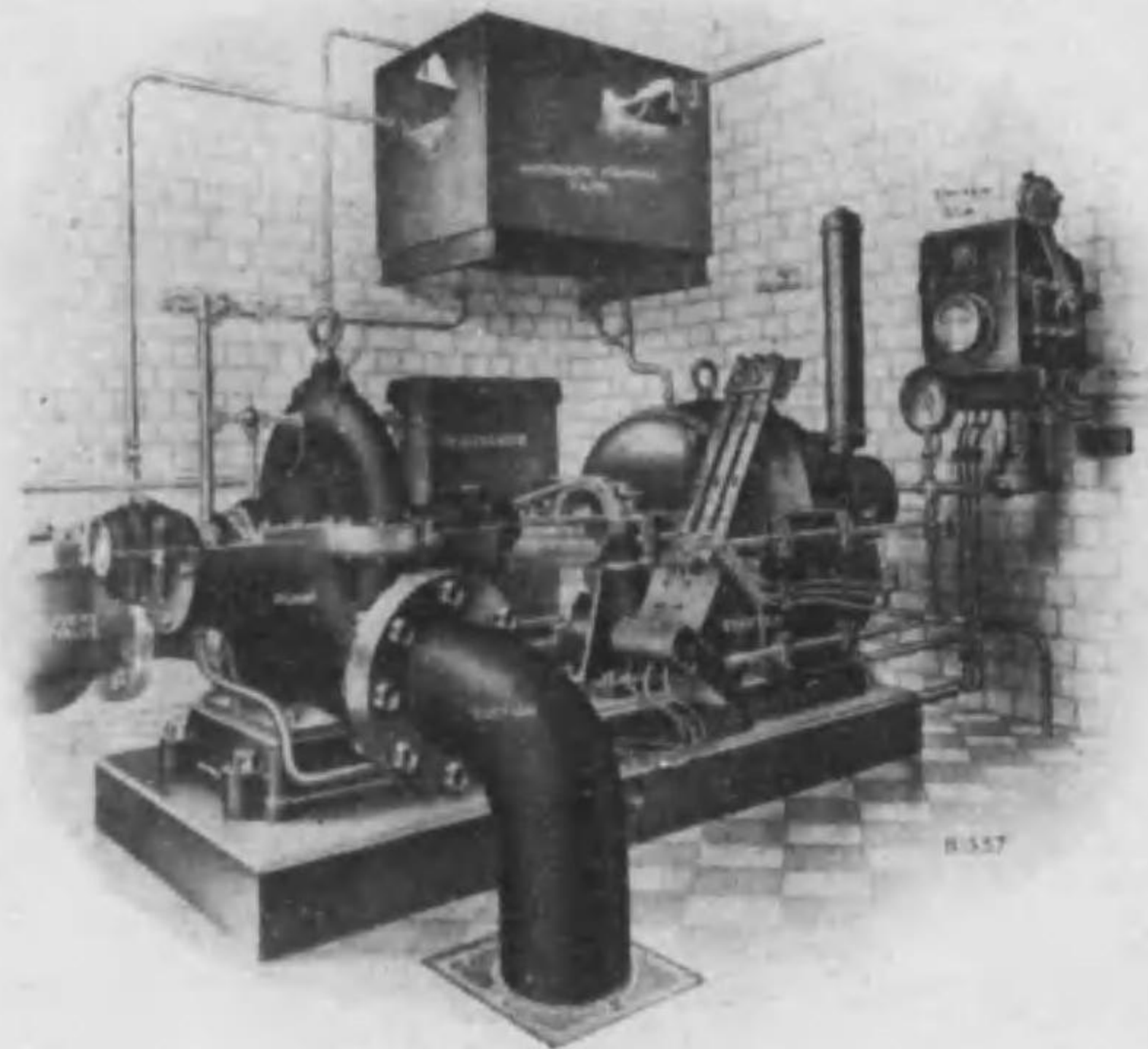

自動電気始動防火ポンプ

換氣型スクワイレル  
ケージモーター

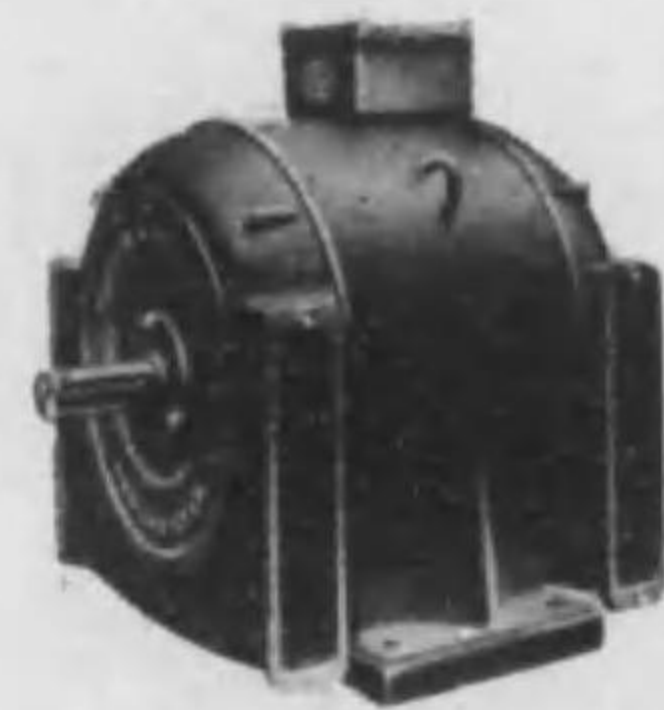

特前 二



JOSEPH STUBBS LIMITED.

各種捲返機專門製作

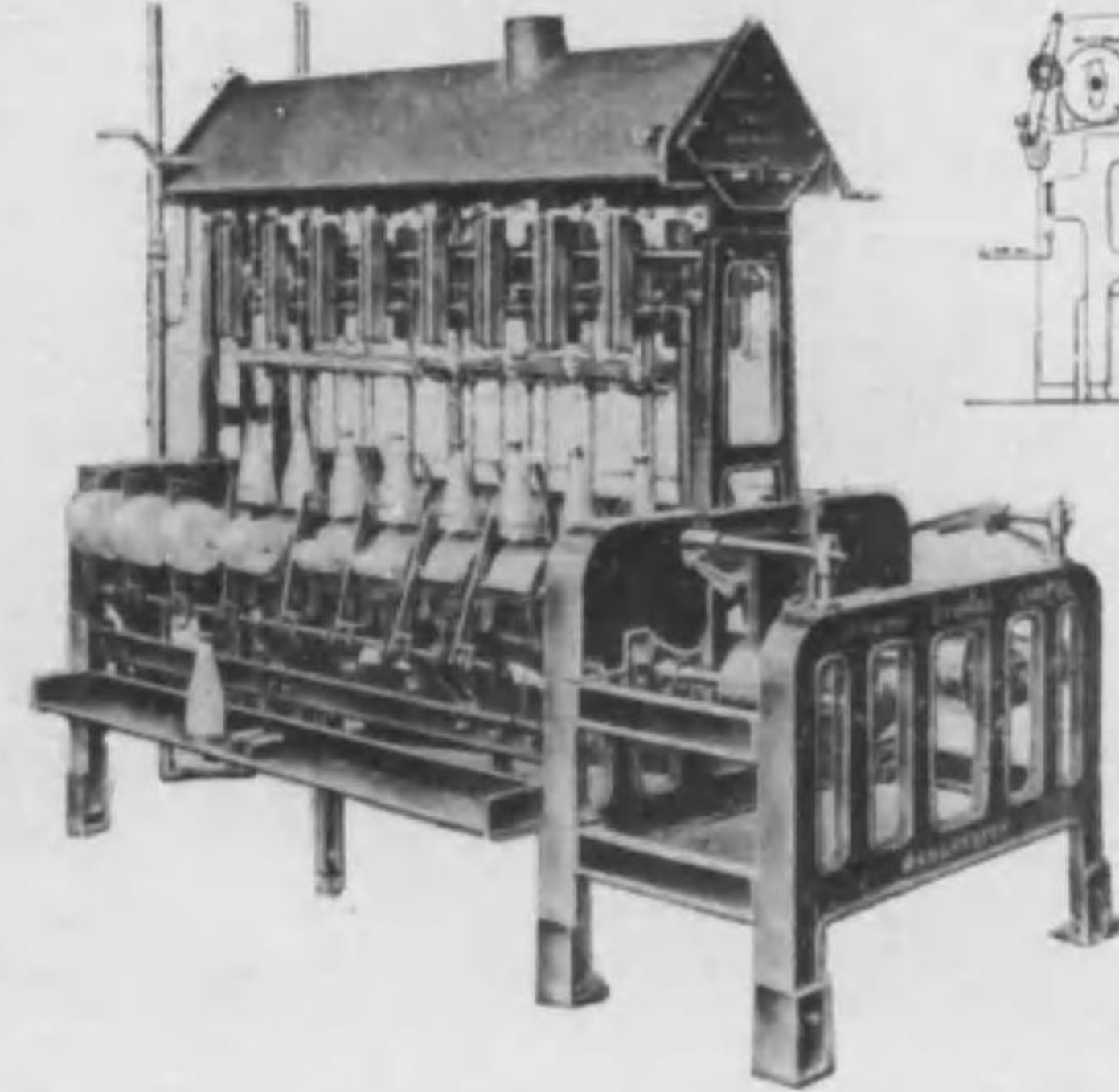
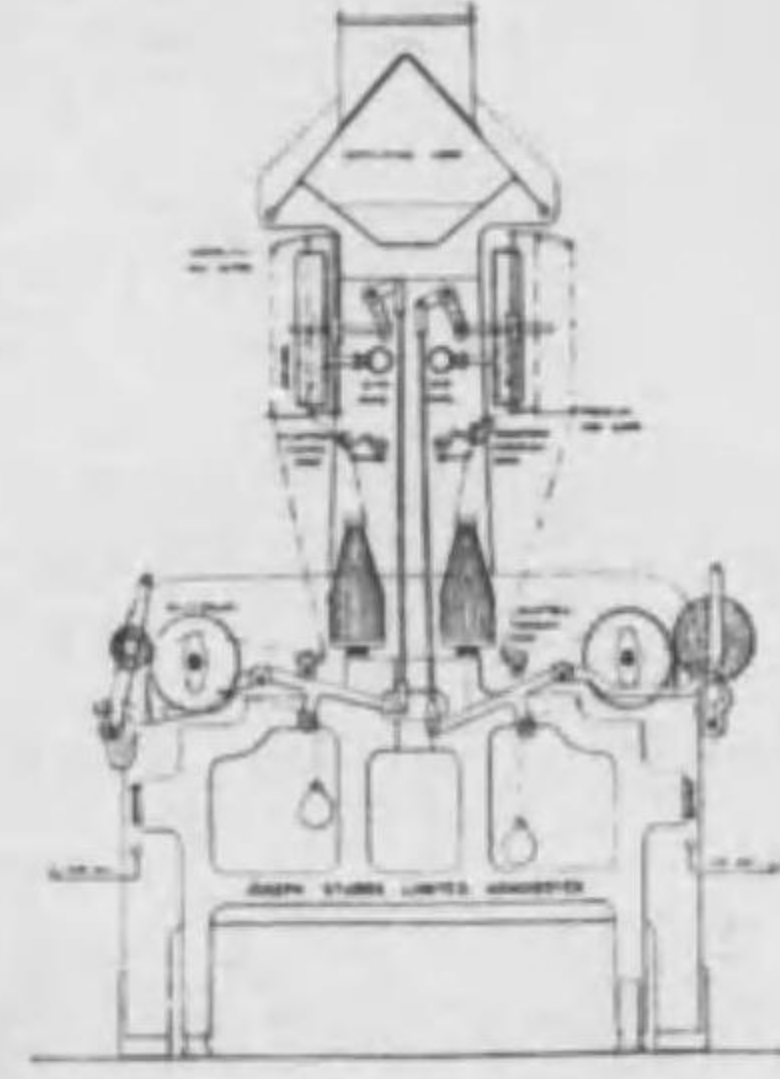

Stubbs' Vertical Burner Gassing Frame

日本總代理店

三井物産株式會社

東京市日本橋區本町・大阪市東區高麗橋二丁目

英國ジョセフ、サイクス社

針 布 各種

英國ジョン、オルモット社

ロール 皮 各種

英國メレチス、ジョーンス社

ロール 皮 各種

英國ロバート、ハイド社

紡績用羅紗粗絨フランネル各種

英國ヘンリー、テトロ社

綜 統 箴 羽 各種

英國イーデー、ブラザース社

トラヘラー、リング各種

日本總代理店及特約店

三井物産株式會社

東京市日本橋區本町・大阪市東區高麗橋二丁目

# HIGH SPEED AUTOMATIC LOOM

## 機織動自 所作製機織動自田豊 株式會社

(Toyoda Automatic Loom Works. Ltd.)

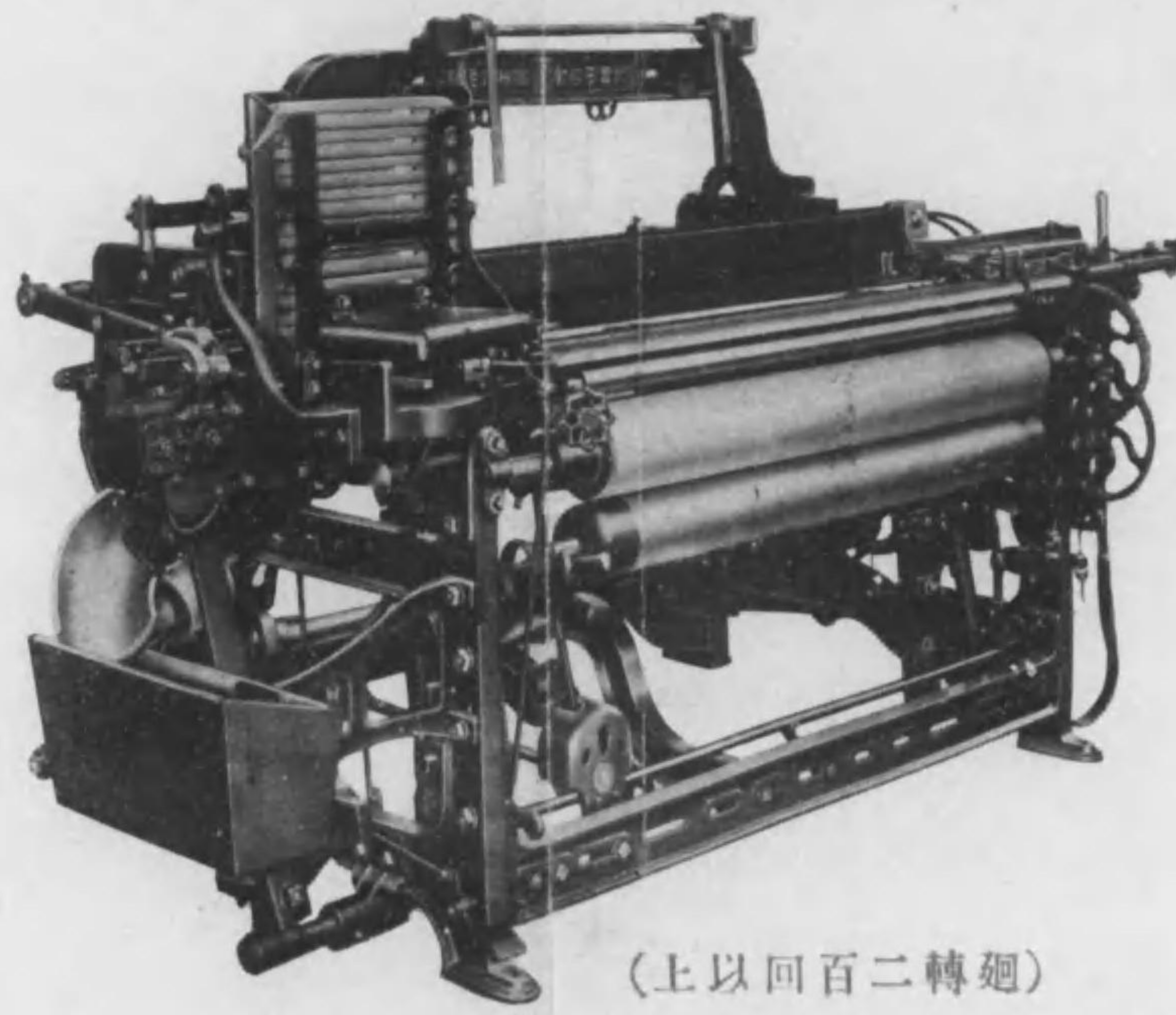

(上以回百二轉廻)

### 許 特 賣 專

- 一、無停止杼替裝置
- 一、自動耳糸切裝置
- 一、完全送出裝置
- 一、ルーズリード裝置
- 一、完全木管サグリ裝置
- 一、銳敏簡易經糸止裝置
- 一、經糸張力平均裝置
- 一、其他數種特許裝置

### 長 特

- 一、經糸切激減
- 一、製作丁寧
- 一、機構簡單取扱平易
- 一、糸布接觸部分は全部クローム鍍金を施し錆の爲め糸布の汚損を防止せり
- 一、構造堅牢振動なし
- 一、鑄物改良
- 一、ヒマ、織ムラ絶無

本 社 愛 知 縣 刈 谷 町 大 字 熊 電 刈 谷 二 番 (番二谷刈電)  
 營 業 所 名 古 屋 市 西 區 榮 生 町 字 米 田 電 西 二 五 〇 (番〇五二西電)

# 大倉商事株式會社

## 紡織係

日本總代理店

英國ドブソン、エンド、パーロー會社製  
各種紡績機械並人造絹糸製造機械一式

英國ワヰリアム、デツキンソン會社製  
織機、織物準備機、仕上機各種

英國ジョン、ホワイトレ會社製  
梳棉 起毛用 針布各種

英國ホフマン、スプリングラー會社製  
スプリングラー 防火裝置一式

英國クライマックス機械製造會社製  
真空式 梳棉室 掃除裝置

其他調革及製品一式、ローラーズキン、ローラークロスを初め各種紡織用品諸材料は内外一流の製造會社と契約致居候間御用命願上候

東京銀座 大阪釣鐘町

# CIRCULAR PIRN WINDER

## 環狀木管卷機

株式會社 豐田自動織機製作所

(Toyoda Automatic Loom Works. Ltd.)

株式會社豐田自動織機製作所



- 一、据付面積ヲ節約ナシ女工ノ歩行距離ノ減少ト能率増進取扱ヒ平易ニシテ女工熟練ニ日數ヲ要セズ
- 一、左巻右巻ノ自由
- 一、木管形狀ノ正確
- 一、油附絕對ニナシ
- 一、糸ノ捲附ケ緊密
- 一、一分間巻取り長サ一八〇碼

- 一、織機ニ臺當リ一錘半
- 一、チーズ掛ケ又ハホピン掛ケ自由
- 一、一人持臺數三臺乃至四臺(一臺三十二錘)
- 一、バンドテープ無ク保全ノ手數ヲ省クコト多大ナリ
- 一、緩振變更ノ自由(但尙車取替ヲ要ス)

特前 八

本社 愛知縣刈谷町大字熊谷(電刈谷二番)  
營業所 名古屋西區榮生町米田(電西二五〇番)

大倉商事株式會社

DOBSON & BARLOW LTD.

各種紡績機械一式  
及附屬器具製作

人造絹糸製造機械並ニ裝置一式  
設計及製作其他

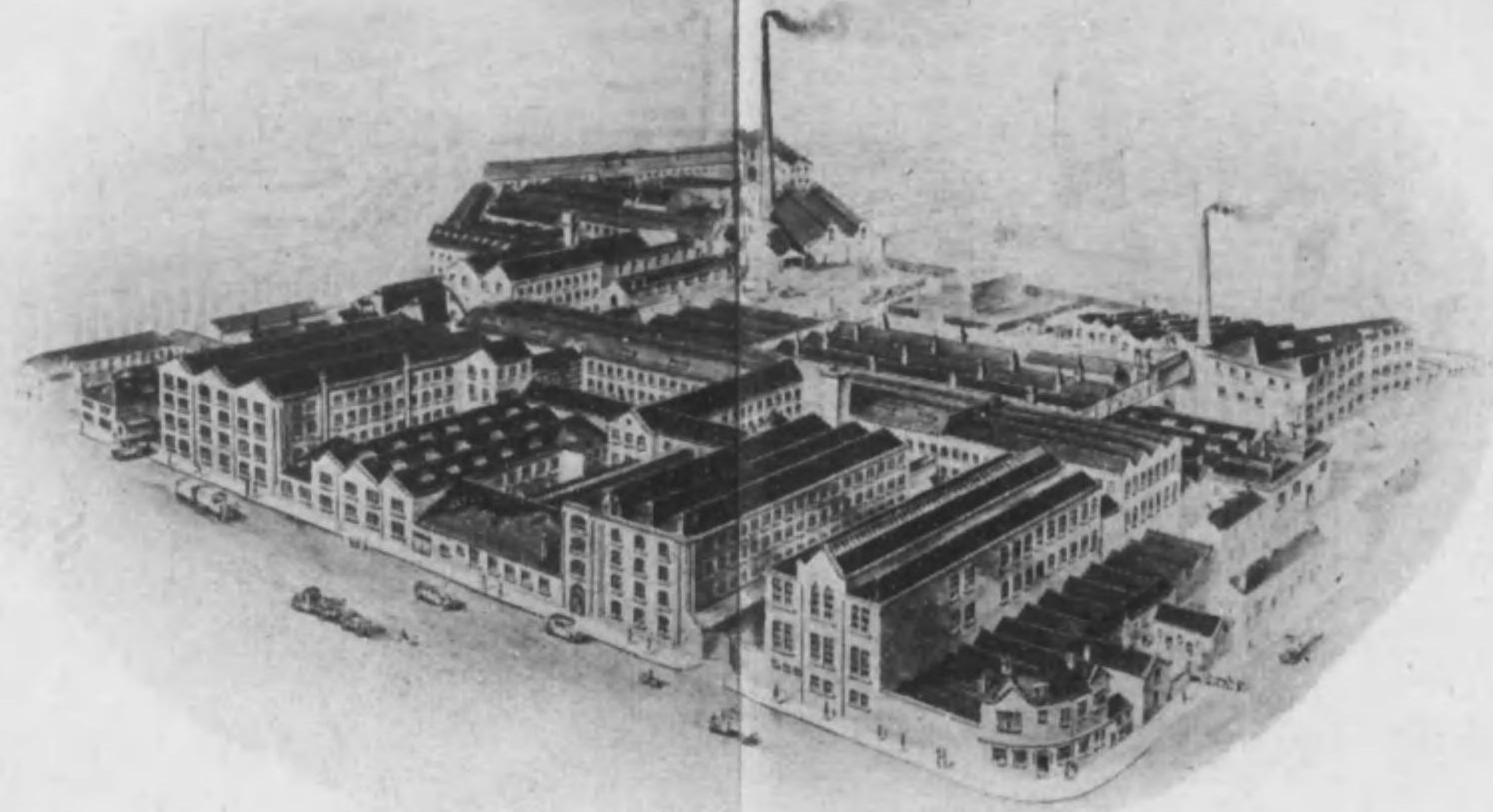

創立後百四十年

東京銀座通 紡織係 大阪釣鐘町

# 大倉商事株式會社 紡織係

最近改良一新せる  
ドロソ社製梳棉機

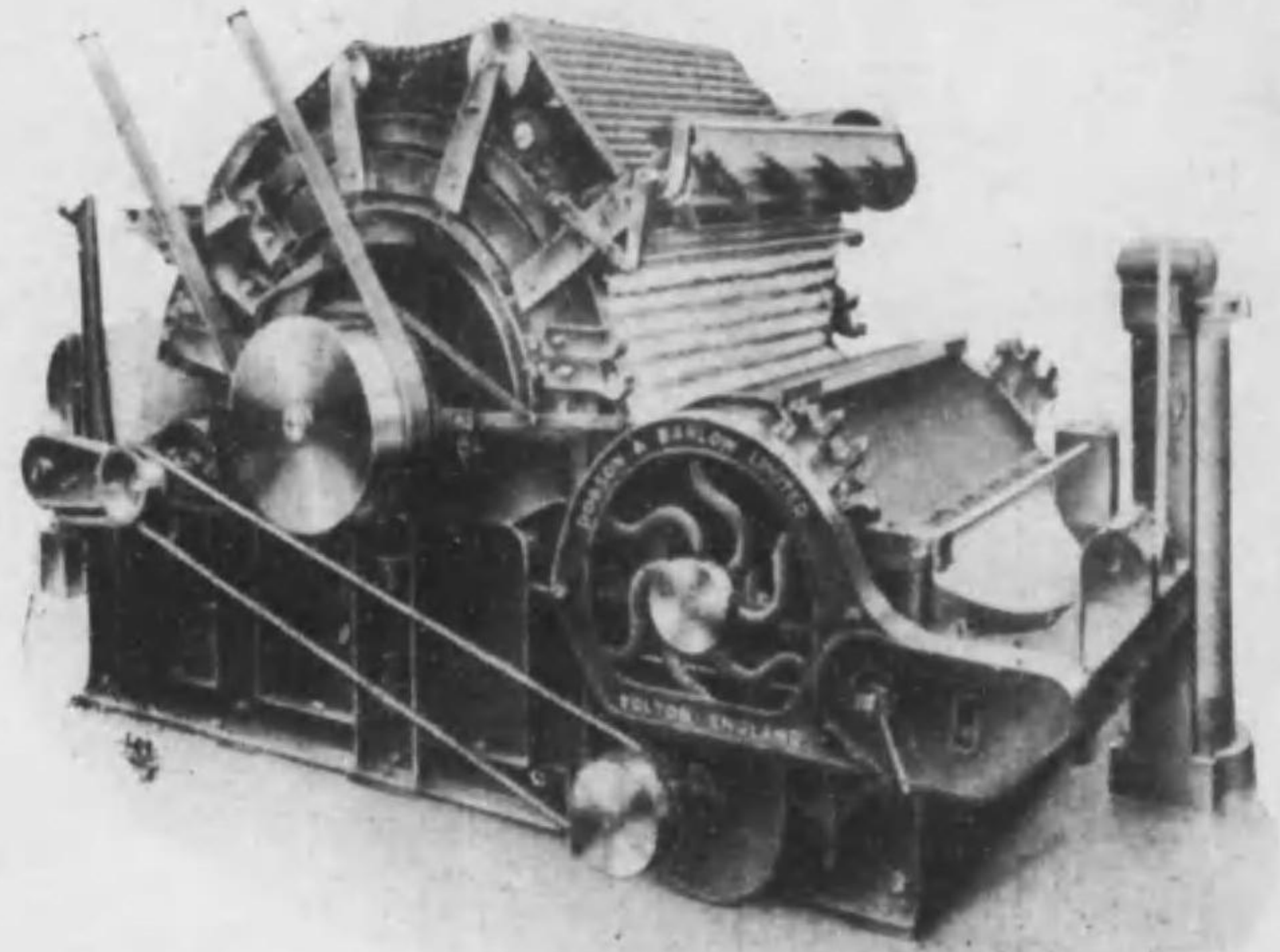

特前  
一三

大 阪 釣 鐘 町  
東 京 銀 座 通

# 大倉商事株式會社 紡織係

ドロソエンシェンロー社製  
人造絹糸製機一式

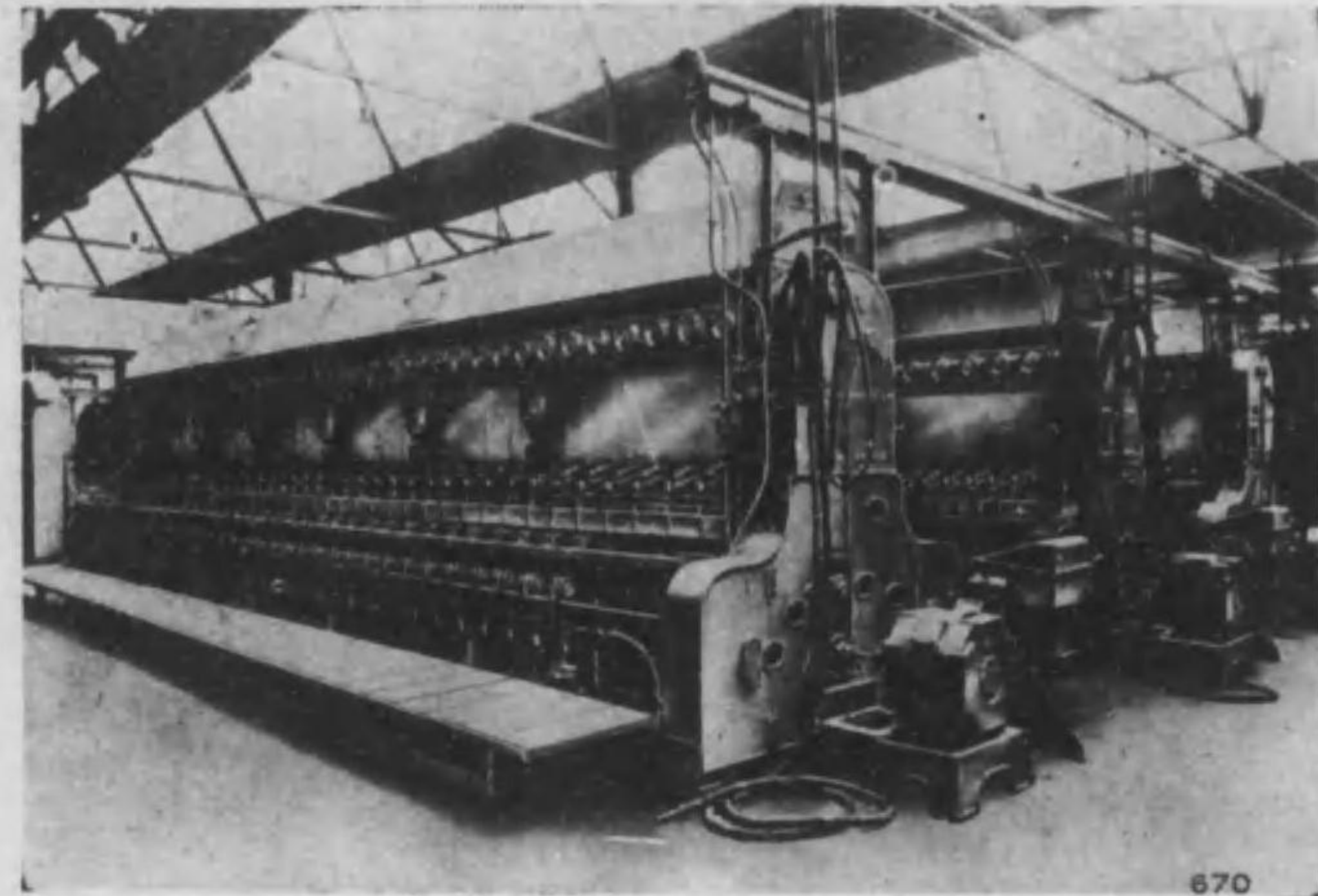

特前  
二二

大 阪 釣 鐘 町  
東 京 銀 座 通



# 大倉商事株式會社

## 紡織係

### ドブソン製社一 新式キエゾーストナ

本機ハ當社多年ノ苦心ト試験トニヨリ改造セルモノニシテ其除塵面積ヲ七倍ニ増加シ且ツラツブ重量ノ不同ヲ防止スル事大ナリ

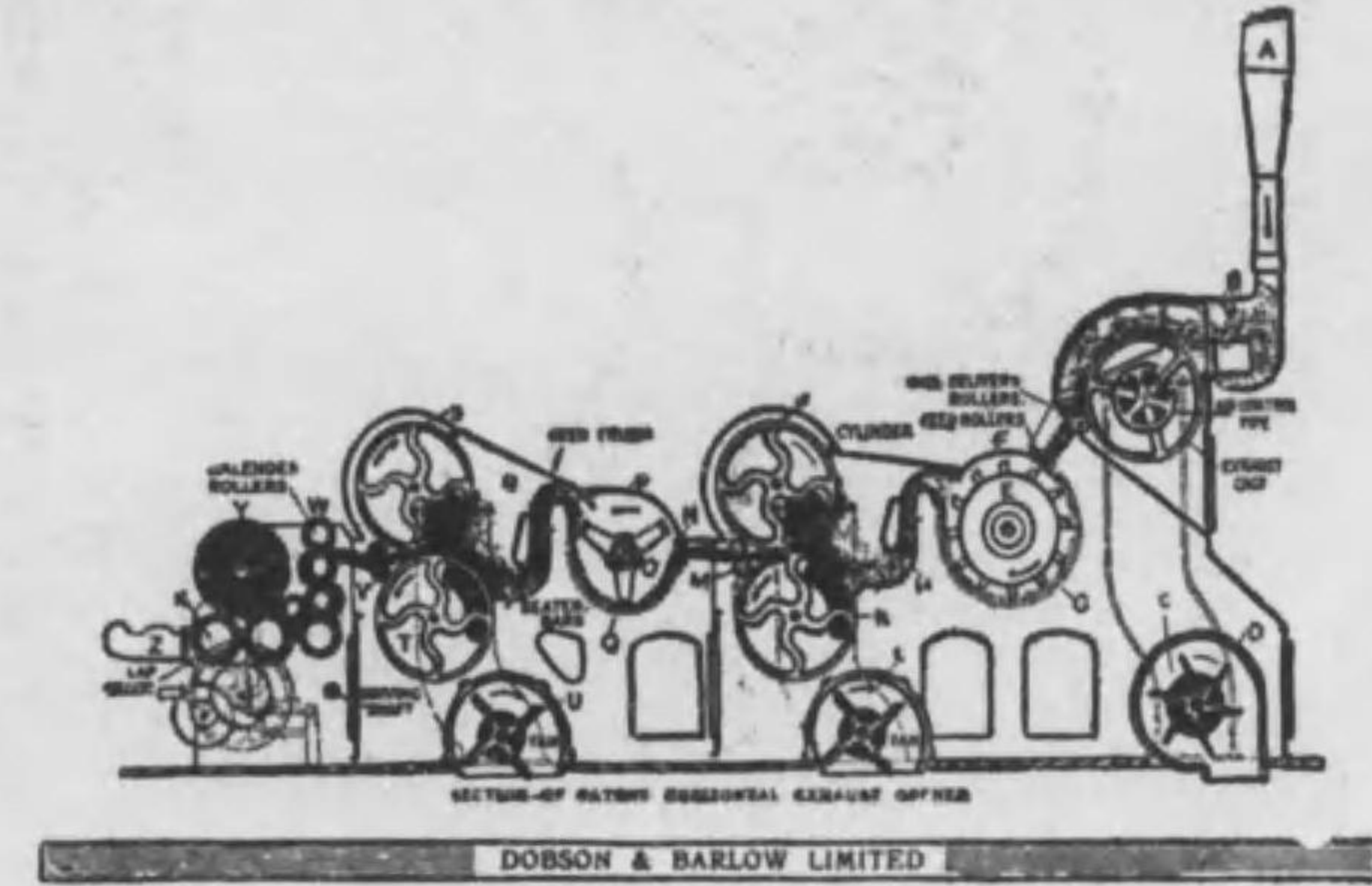

大 阪 釣 鐘 町 東 京 銀 座 通

# 大倉商事株式會社

## 紡織係

### ドブソン製社一 ハイドラフト装置各種

弊社製ハイドラフト装置ハ、日本紡績業ニ適スル様設計製作仕候

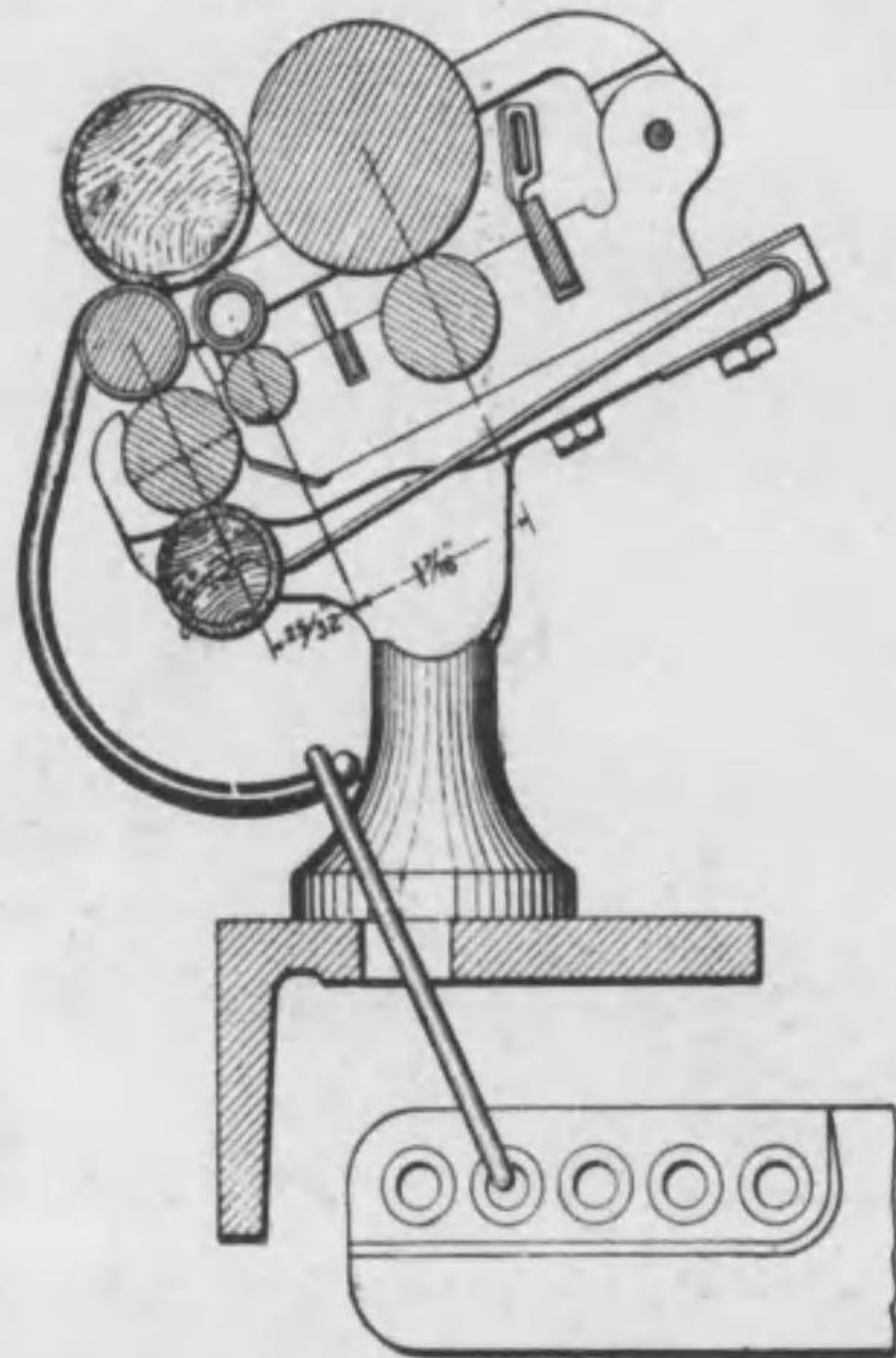

ハイドラフト装置ハ三線式、又ハ四線式ノ二種ヲ製作致シ候

大 阪 釣 鐘 町 東 京 銀 座 通

# 大倉商事株式會社 紡織係

世界最大

英國之ヨシホ工機社製  
梳棉起毛用針布一式

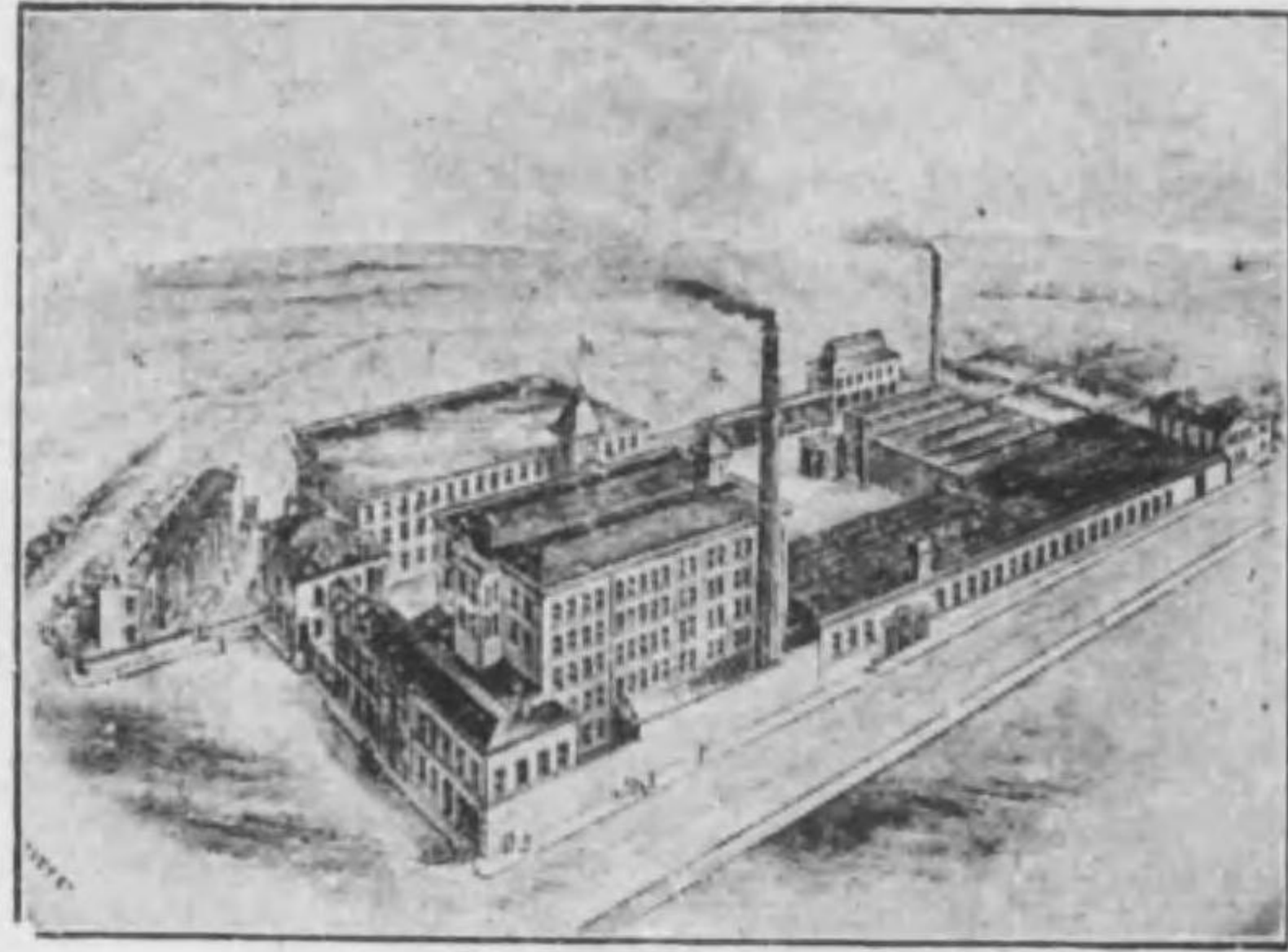

日本總代理店

東京銀座通 大坂釣鐘町

# 大倉商事株式會社 紡織係

ウキアリムチキソンン社會

織機標準仕上機各種

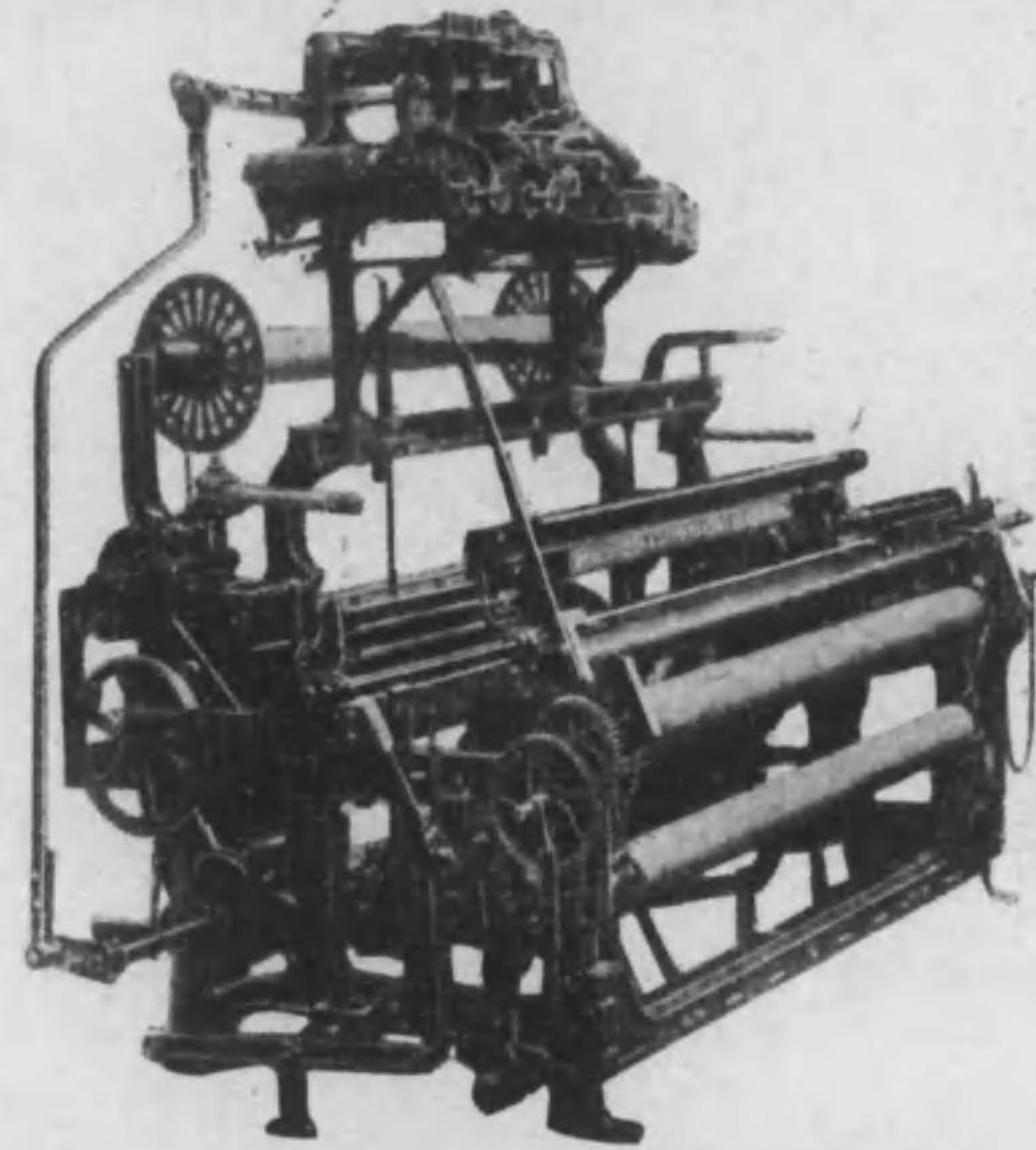

ドビー附タオル織機

東京銀座通 大坂釣鐘町

# 金井トラベラー製造所

各種トラベラー専門製作

KANAI TRAVELLERS MFG CO.		KANAI TRAVELLERS MFG CO.	
SPINNING TRAVELLERS MANUFACTURER	AMAGASAKI (NEAR BY OSAKA) JAPAN	SPINNING TRAVELLERS MANUFACTURER	AMAGASAKI (NEAR BY OSAKA) JAPAN
SAMPLES OF STEEL DOUBLING TRAVELLER		SAMPLES OF STEEL SINGLES TRAVELLER	
NO. 7 8 9 10 11 12 13 14	SAMPLE	NO. 15 16 17 18 19 20 21 22	SAMPLE
NO. 23 24 25 26 27 28 29 30	SAMPLE	NO. 23 24 25 26 27 28 29 30	SAMPLE
SAMPLES OF BRASS DOUBLING TRAVELLER		SAMPLES OF BRASS SINGLES TRAVELLER	
NO. 1 2 3 4 5 6 7 8 9 10	SAMPLE	NO. 11 12 13 14 15 16 17 18 19 20	SAMPLE
NO. 21 22 23 24 25 26 27 28 29 30	SAMPLE	NO. 31 32 33 34 35 36 37 38 39 40	SAMPLE
KANAI TRAVELLERS MFG CO.		KANAI TRAVELLERS MFG CO.	
SPINNING TRAVELLERS MANUFACTURER	AMAGASAKI (NEAR BY OSAKA) JAPAN	SPINNING TRAVELLERS MANUFACTURER	AMAGASAKI (NEAR BY OSAKA) JAPAN
SAMPLES OF PANCY TRAVELLER		SAMPLES OF CHAIN TRAVELLER	
NO. 1 2 3 4 5 6 7 8 9 10 11	SAMPLE	NO. 1 2 3 4 5 6 7 8	SAMPLE
NO. 12 13 14 15 16 17	SAMPLE	NO. 9 10 11 12 13 14 15 16	SAMPLE
NO. 18 19 20 21 22 23	SAMPLE	NO. 17 18 19 20 21 22 23 24	SAMPLE
NO. 24 25 26 27 28 29	SAMPLE	NO. 25 26 27 28 29 30 31 32	SAMPLE
NO. 30 31 32 33 34 35	SAMPLE	NO. 33 34 35 36 37 38 39 40	SAMPLE

本店 営業所  
 兵庫縣武庫郡大庄村字東大島 電話尼崎一九九・二一  
 大阪市西區江戸堀南通三丁目二〇番地 電話土佐堀三三九・二五六六

# 大倉商事株式會社

係 織 紡

國 英  
 社會一ラケンリップス ンマフホ  
 式一具器置裝火防



店理代總本日

町鐘釣阪大 通座銀京東

金井トラベラー製造所

# 金井トラベ



# ラー製造所

金井トラベラー製造所

紡織用針金細工品並ニ  
板金拔物類専門製作

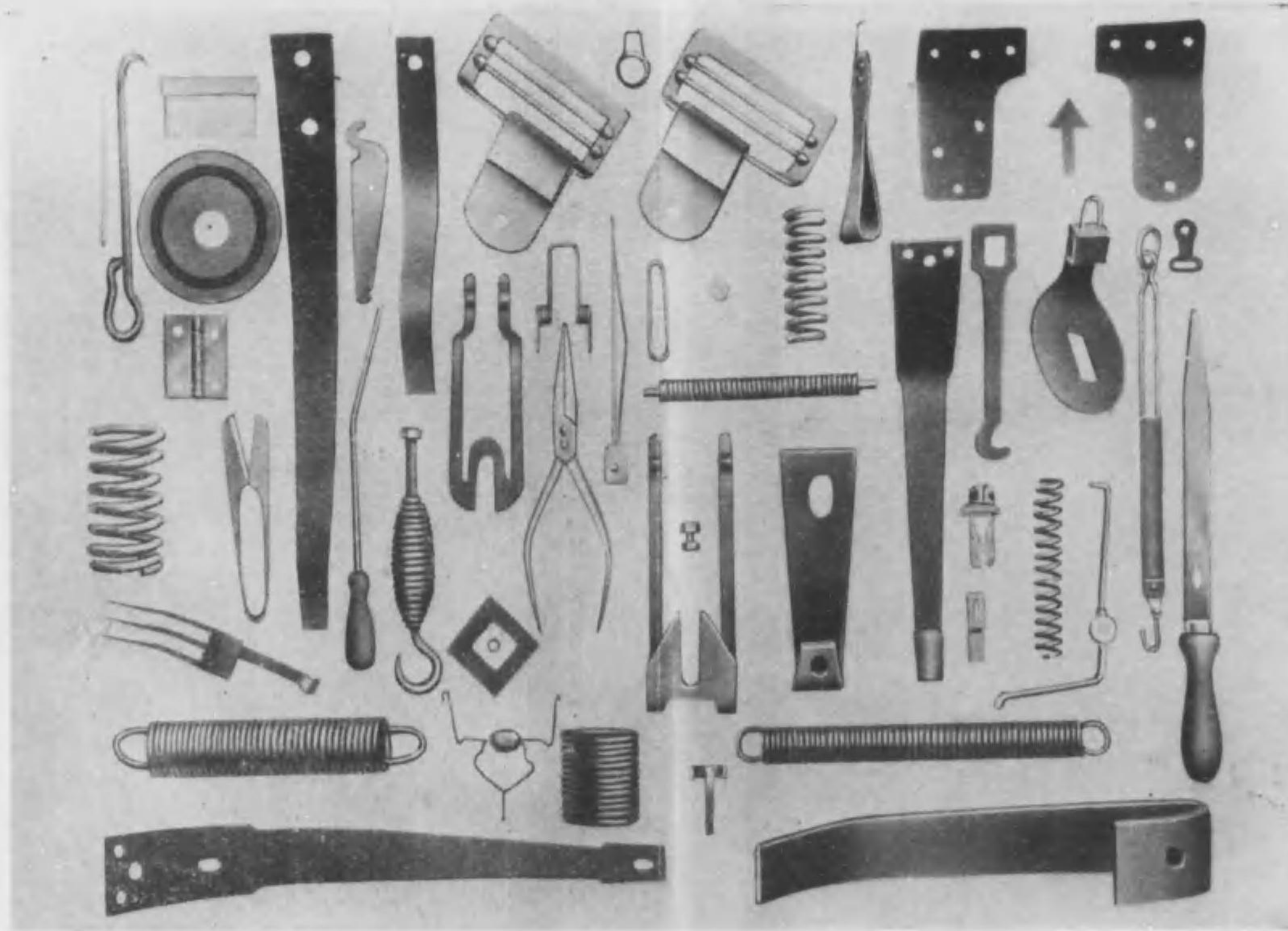

創立明治二十七年

特前 二二

本店 兵庫縣武庫郡大庄村字東大島  
電話尾崎一九九・二一

營業所 大阪市西區江戸堀南通三丁目二〇番地  
電話土佐堀三三九・二三六六

特前 二〇

金井トラベラー製造所

# 金井トラベラー製造所

## 各種糸道専門製作

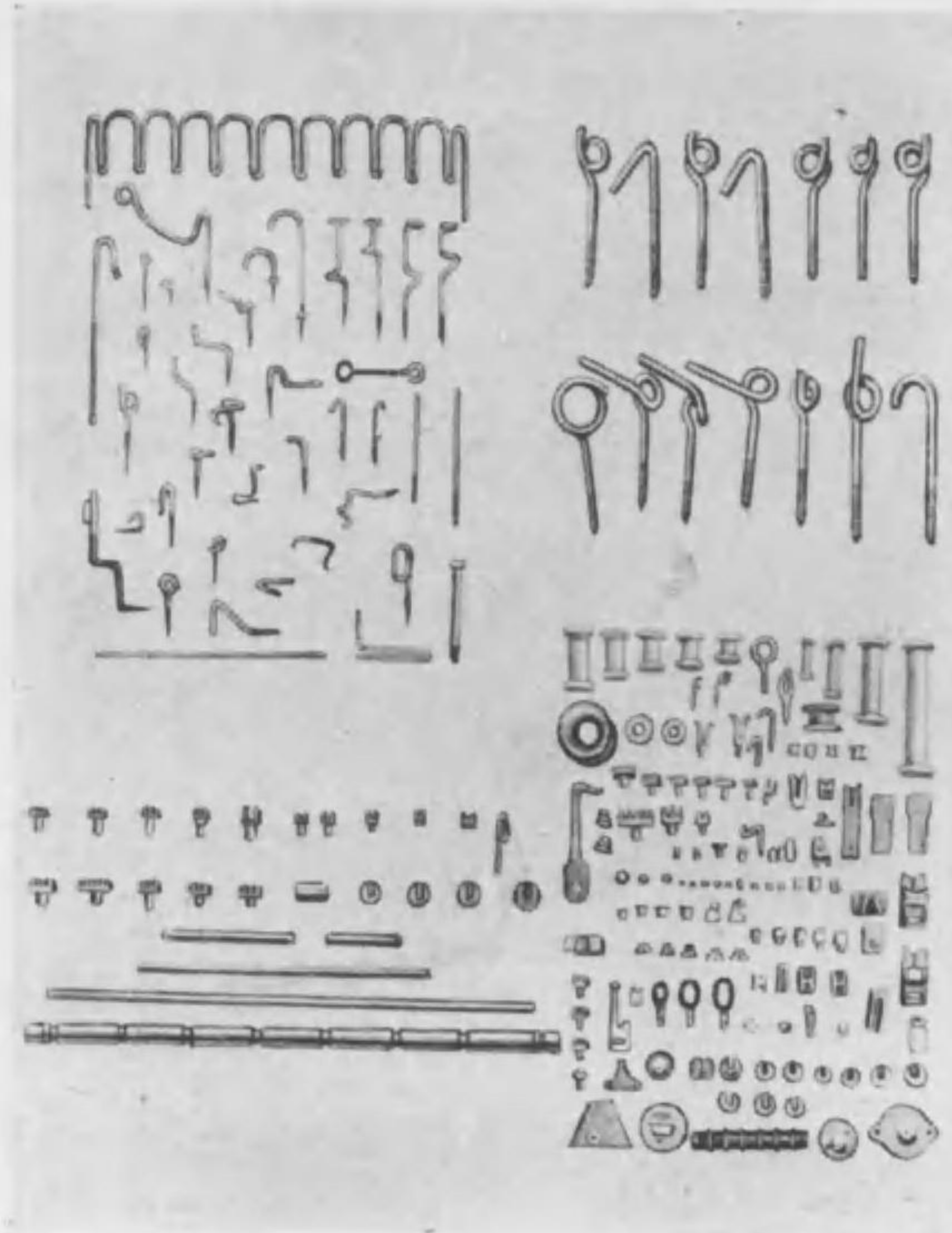

特前 二三

本店

兵庫県武庫郡大庄村字東大島  
電話尼崎一九九・二一

営業所

大阪市西区江戸堀南通三丁目二〇番地  
電話上住堀三三九・二三六六

金井トラベラー製造所

# 金井トラベラー製造所

## 各種紡機具専門製作

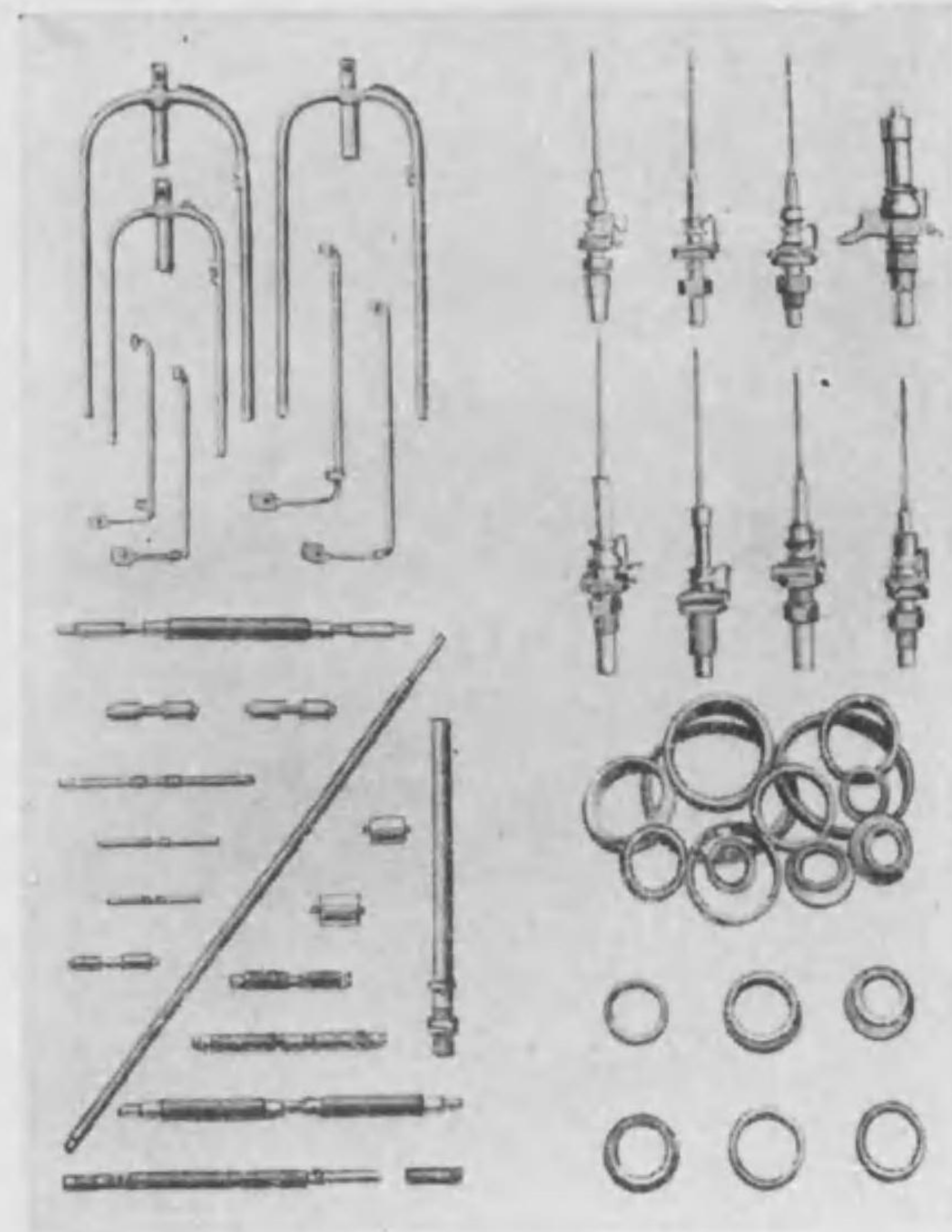

特前 二三

本店

兵庫県武庫郡大庄村字東大島  
電話尼崎一九九・二一

営業所

大阪市西区江戸堀南通三丁目二〇番地  
電話上住堀三三九・二三六六

金井トラベラー製造所

# 金井トラベラー製造所

## 各種針類専門製作

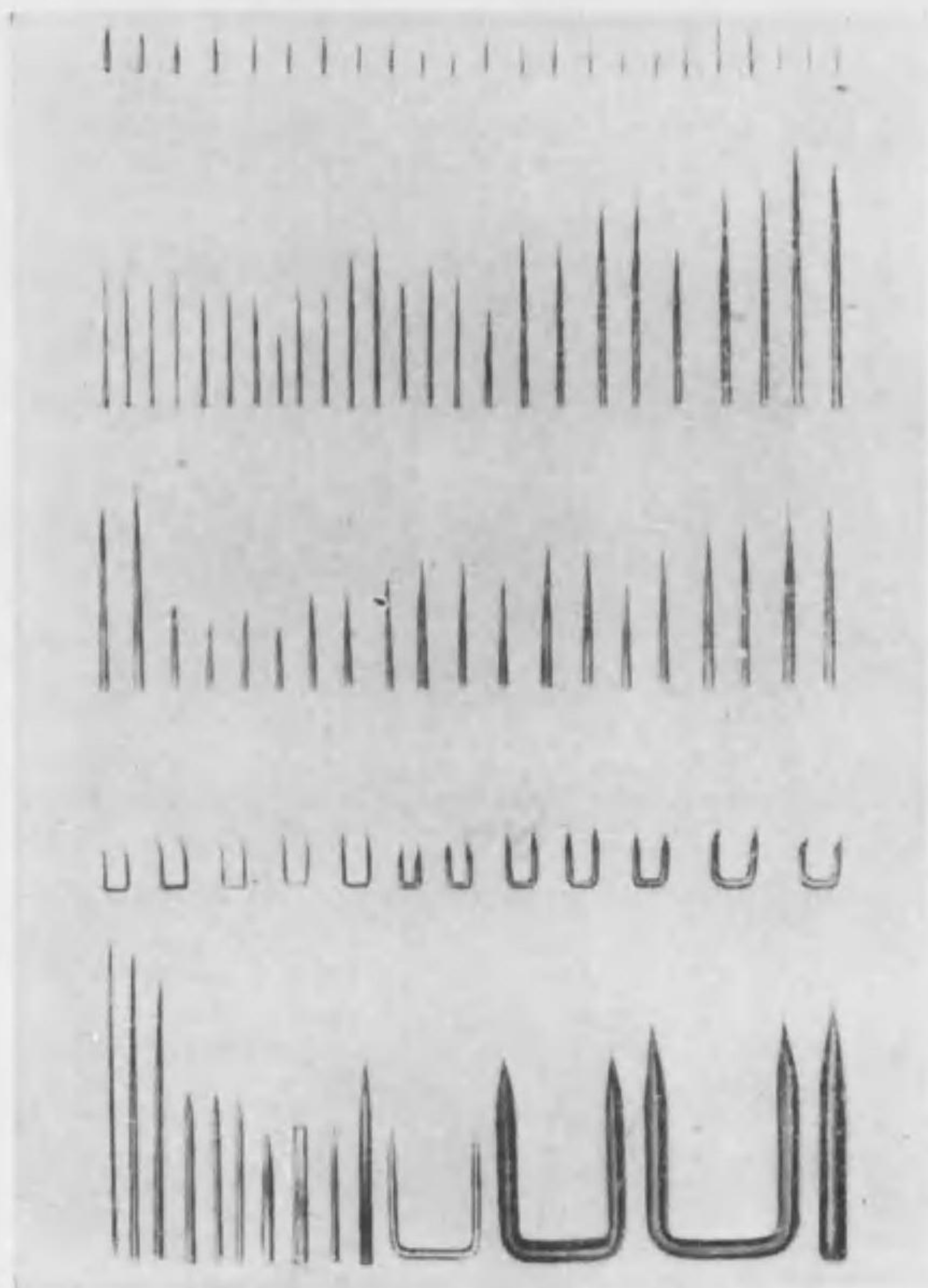

特前

二五

本店

兵庫県武庫郡大庄村字東大島  
電話尼崎一九九・二一

営業所

大阪市西區江戸堀南通三丁目二〇番地  
電話土佐堀三三九・二三六六

金井トラベラー製造所

# 金井トラベラー製造所

## 各種ラベツト専門製作

實用新案第九九九二〇號

### 撚糸機用金井式ラベツト

一、糸道ハ陶器製ナルガ故ニ酸化スルコト絶對ニナシ  
一、糸道ノ穴ハ眞圓ナルガ故ニ「ハル」ニクシハ等一ナリ  
一、糸ノ嵌入容易ニシテ勞力ノ消耗ナク製産能率ヲ増進ス

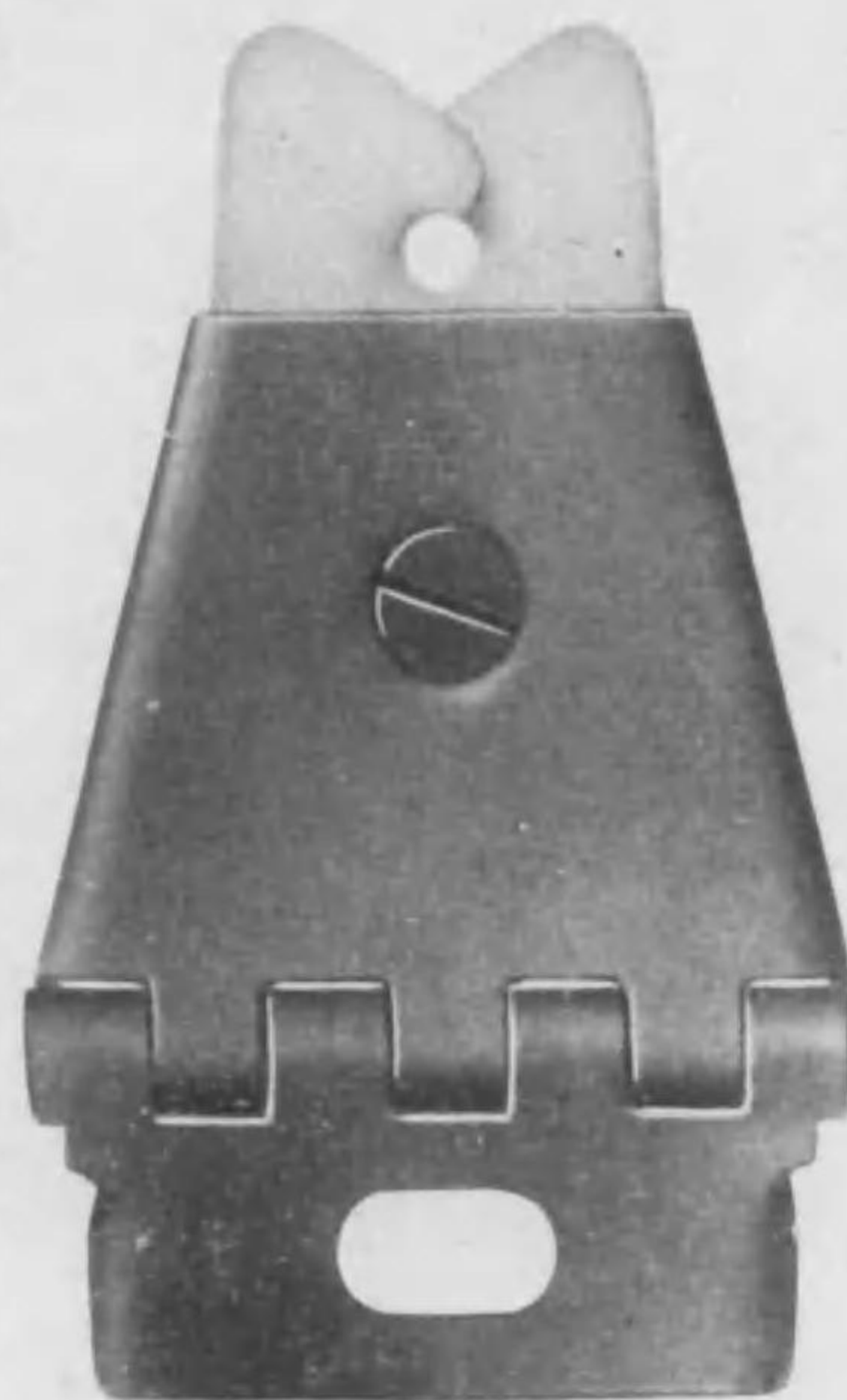

一、構造簡單ニシテ取扱ヒ容易且ツ堅牢ナルガ故ニ衝突等  
一、アリテモ破損ノ憂少ナシ  
一、糸ノ摩擦面ガ陶器ナルガ故ニ從來ノ眞鍮製ニ比シ糸ノ  
光澤ヲ良クス

特長

特前

二四

本店

兵庫県武庫郡大庄村字東大島  
電話尼崎一九九・二一

営業所

大阪市西區江戸堀南通三丁目二〇番地  
電話土佐堀三三九・二三六六

# 金井トラベラー製造所

特許 鈴木式 自動緯糸補充装置  
自經糸切斷 停止装置

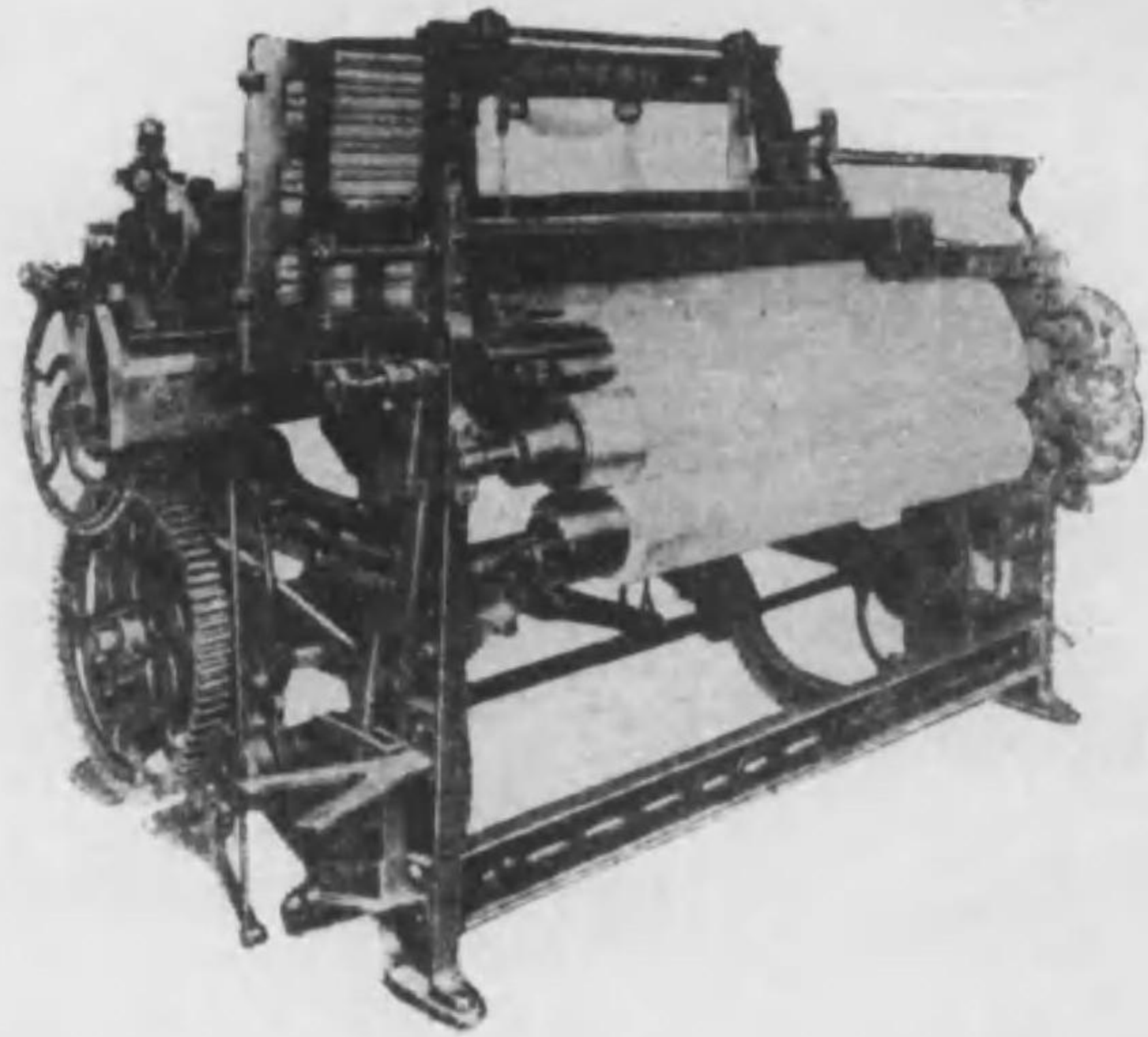

取扱簡単 價格低廉無比

本店	営業所
兵庫縣武庫郡大庄村字東大島	大阪市西區江戸堀南通三丁目二〇番地
電話尼崎一九九・二一	電話上住堀三三九・二三六六

# 金井トラベラー製造所

各種陶器製器具類専門製作

好評噴々たり！

〔されば内地及び支那に於ける殆ど凡ての紡織會社工場に多數納入して賞讃の辭を賜りつゝあり〕

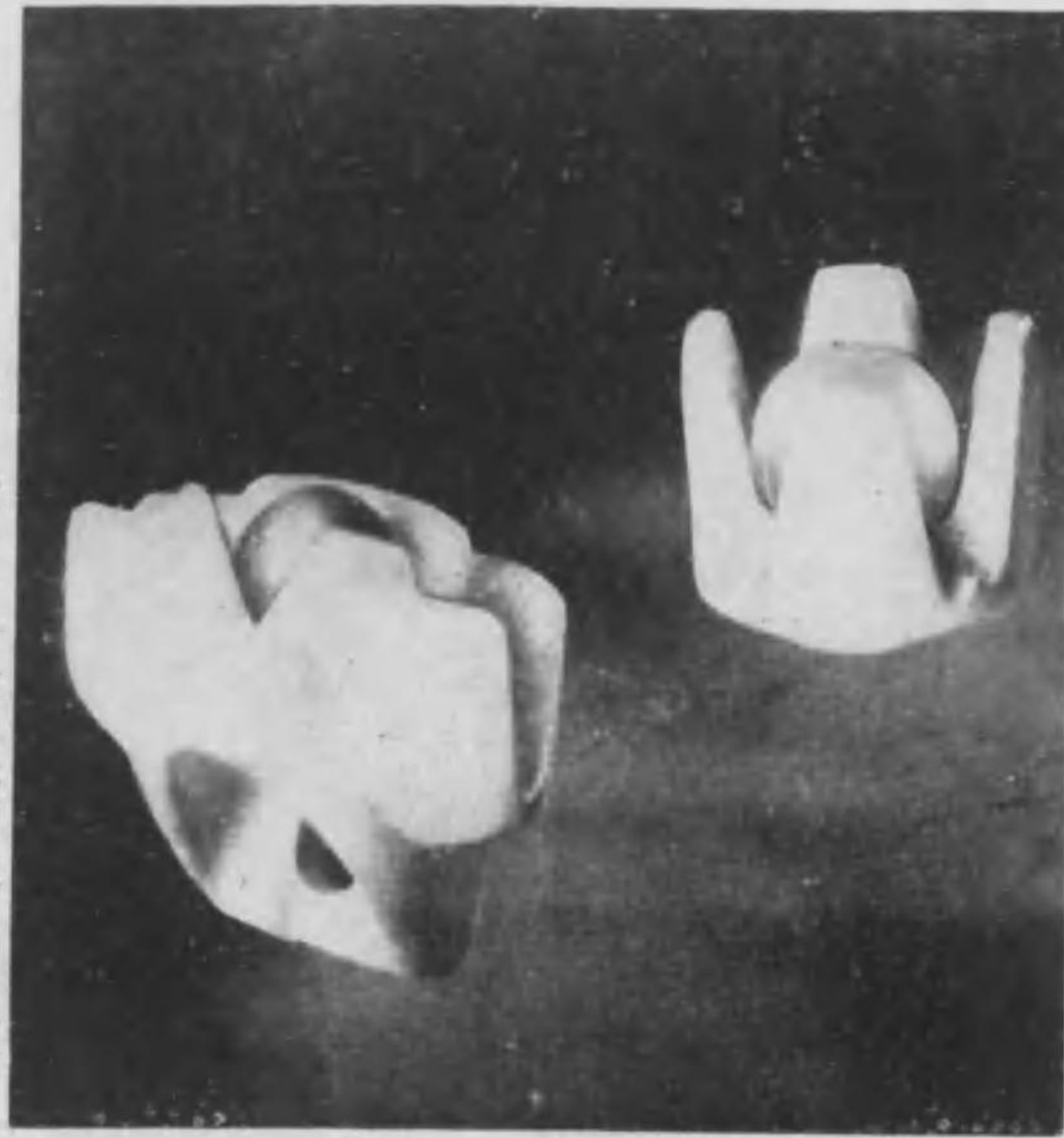

鋼製ボール使用

硝子製ボール應用

完全に成功せり！

〔弊所が熱心に研究して苦心製作せる陶器製下ラツクは優秀にして外國品を凌駕せり〕

本店	営業所
兵庫縣武庫郡大庄村字東大島	大阪市西區江戸堀南通三丁目二〇番地
電話尼崎一九九・二一	電話上住堀三三九・二三六六



大阪市東淀川區長柄濱通

# 株式會社 梅田製鋼所

電話川堀(35)一三八・三二八番

總代理店

三井物產株式會社本支店

製品種目

各種リング  
スピンドル類一切  
筋入ローラー  
其他

S・K・F・ローラーベアリング  
スピンドル 日本製造所

## 紡織用諸機械及ビ 製作販賣

### 附屬用器具用品一式

並 = 中古品賣買



# 栗林商店

大阪市西區西長堀北通五丁目

電話新町 二七四一七番





OKK

OKK

# 紡織機工業界ノ 最高權威

## 株式會社 大阪機械工作

登錄 OKK 商標

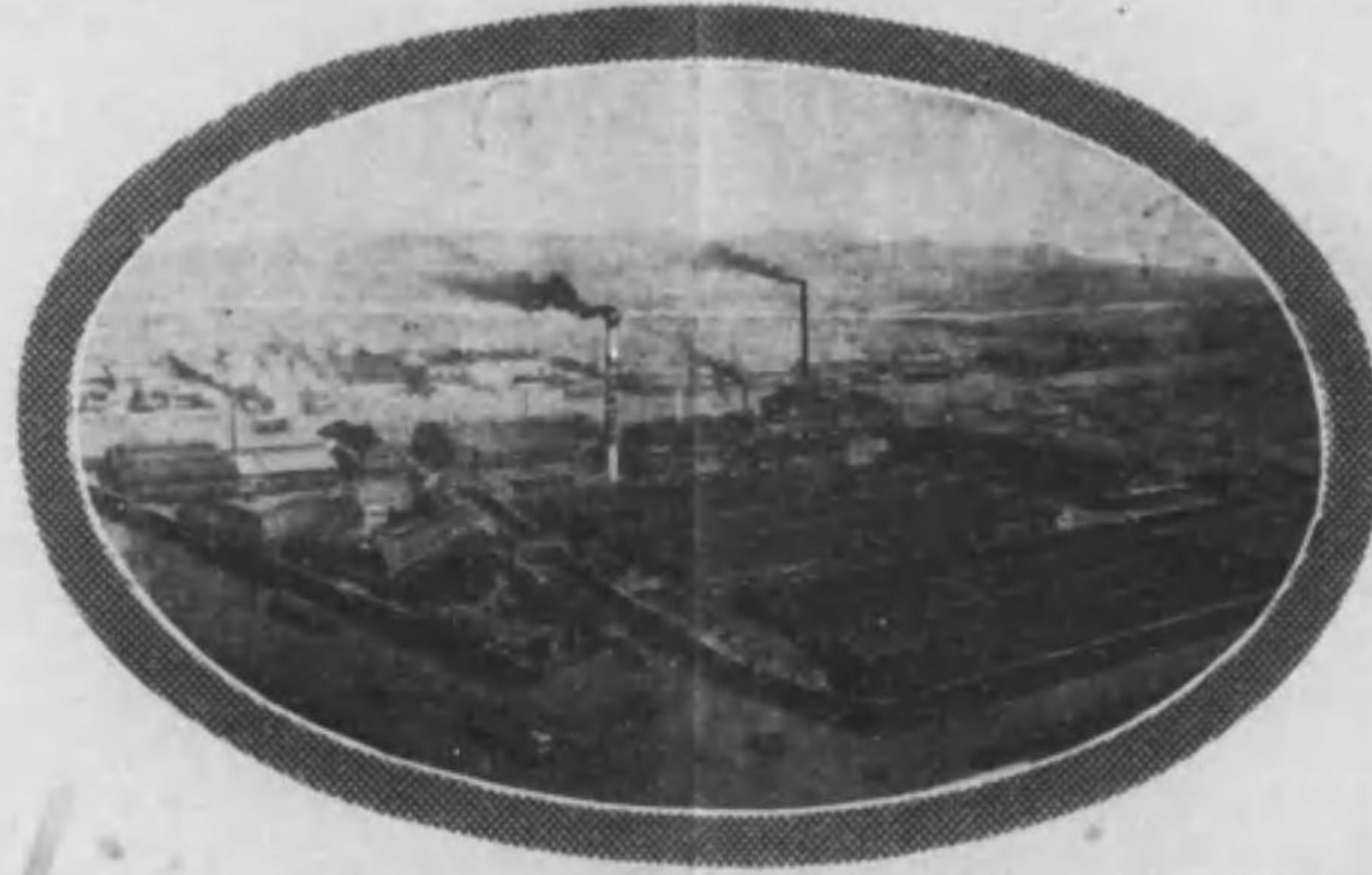

### 本社及工場

大阪市東淀川區豐崎町西通一丁目

自長一七〇〇番  
至一七〇二番  
電話北 五二三八番  
五二三九番  
五七〇八番

### 毛馬橋工場

大阪市東淀川區長柄濱通三丁目

電話堀川一三八四番

### 出張所

東京市丸ノ内海上ビル四階

電話丸ノ内六三九番

上海仁記路三五號

電話中央三二二三番

### 紡 機

絹糸紡機  
綿糸紡機  
ラミール紡機  
ワインダー其他  
各種整理機一式  
人絹機械

### 特許自動織機

- OKK 自動織機ノ特徴
- 一、型式ノ如何ヲ問ハズ
  - 一、元ノ機體ニ些モ變更不要
  - 一、附屬品消耗品有姿ノ儘
  - 一、動力消耗費増加セズ
  - 一、廻轉數ニ制限ナシ
  - 一、床上面積擴大セズ
  - 一、安全裝置完備
  - 一、僅カ四時間デ自動化
  - 一、價格至廉採算無比



普通織機ノ簡易自動化  
最經濟的自動織機ハ是レ



OKK  
Ring Doubler.

株式會社大阪機械工作所

株式會社大阪機械工作所

特前 三一

特前 三〇

OKK

OKK

遠州織機株式会社

專賣特許阪本式  
經糸切斷停止裝置

一、機構簡單にして堅牢なり。  
二、取扱平易にして動作正確なり。

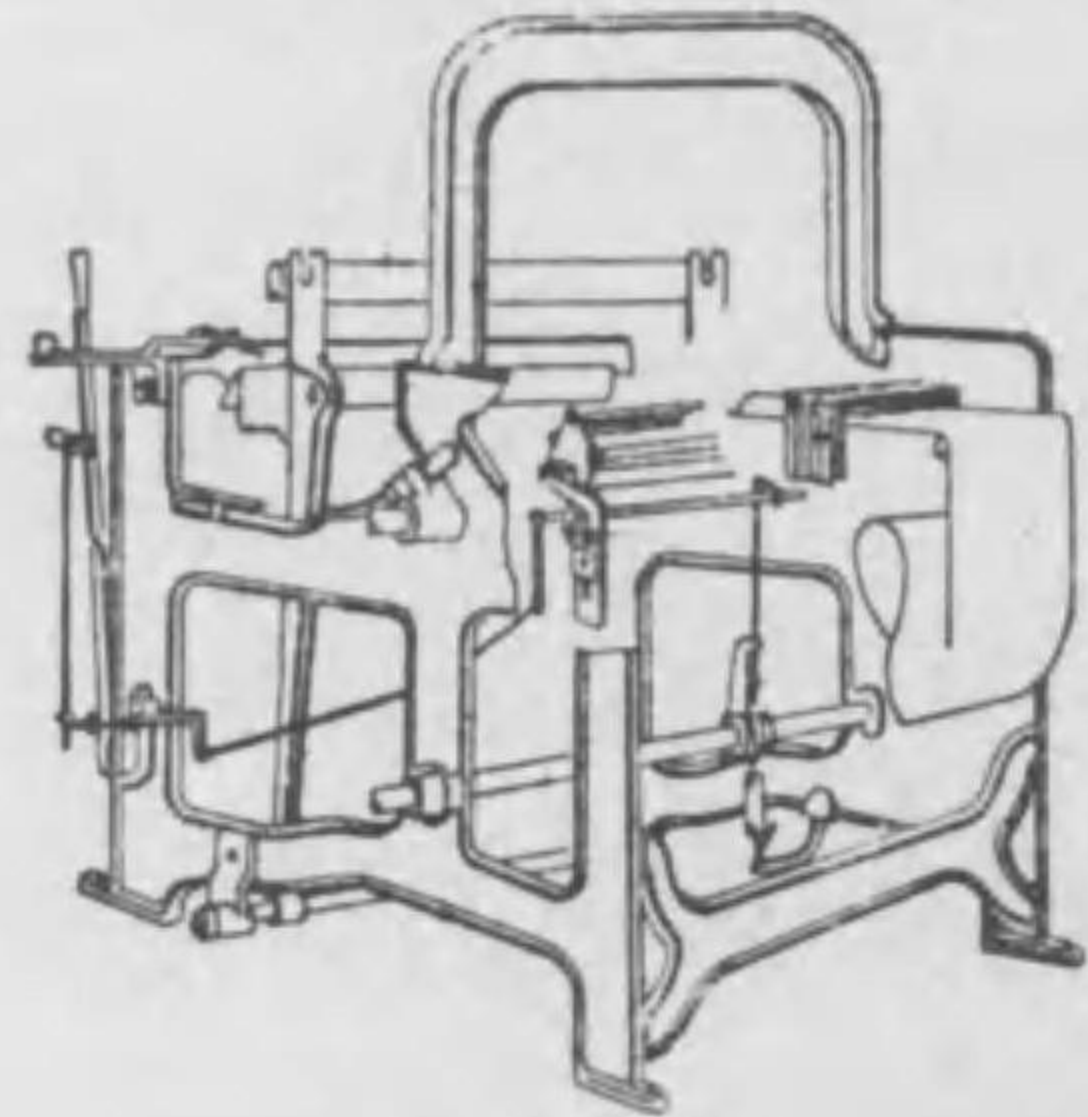

(小巾用)

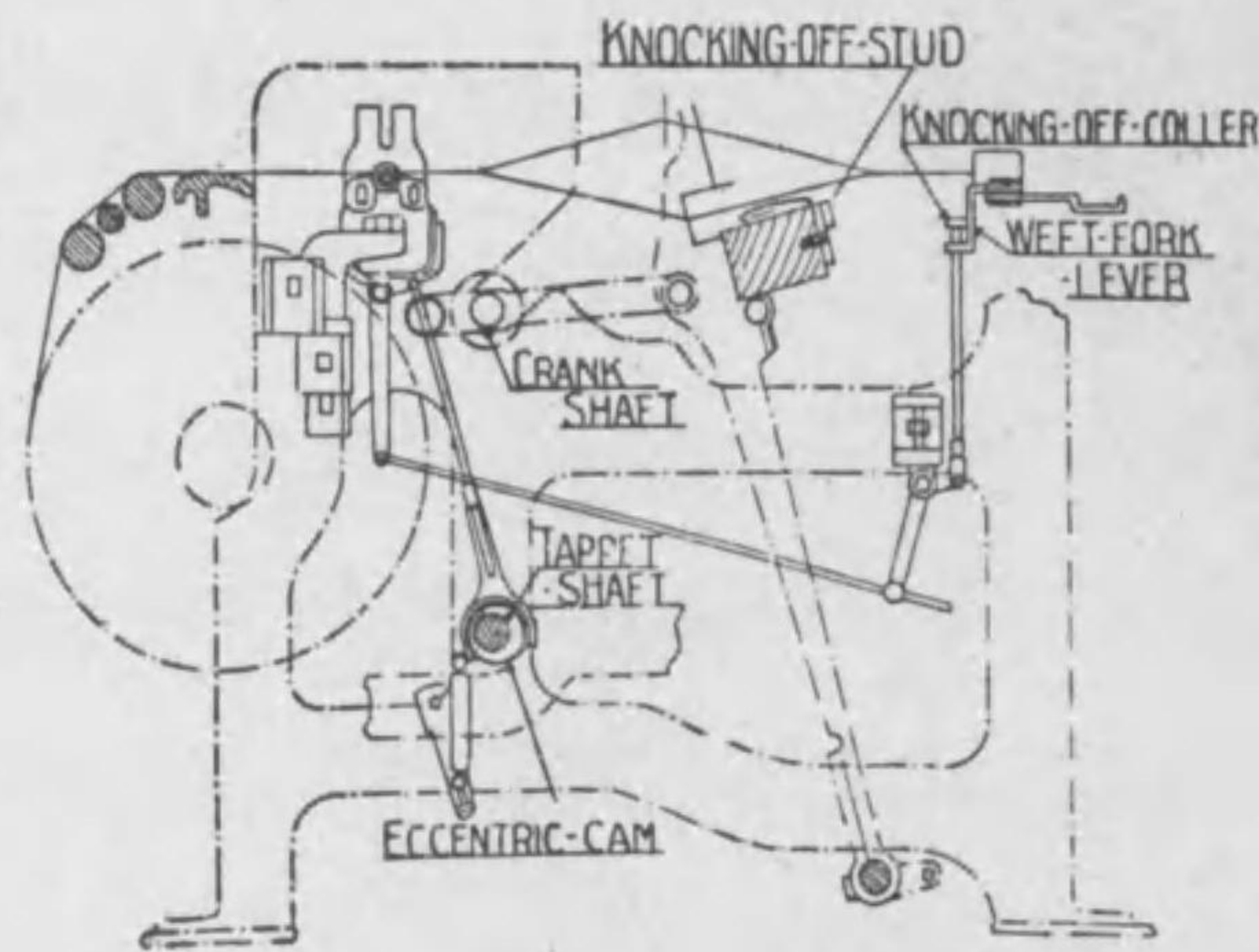

(大巾用)

一、價格低廉にして取附容易なり。  
二、織疵を絶対に防止し優良品を多産し得。

遠州織機株式会社

本社  
濱松市砂山町  
電話 一一九四

出張所  
大阪市西區江戸堀南通二  
電話土佐堀三四四一



RING DOUBLER

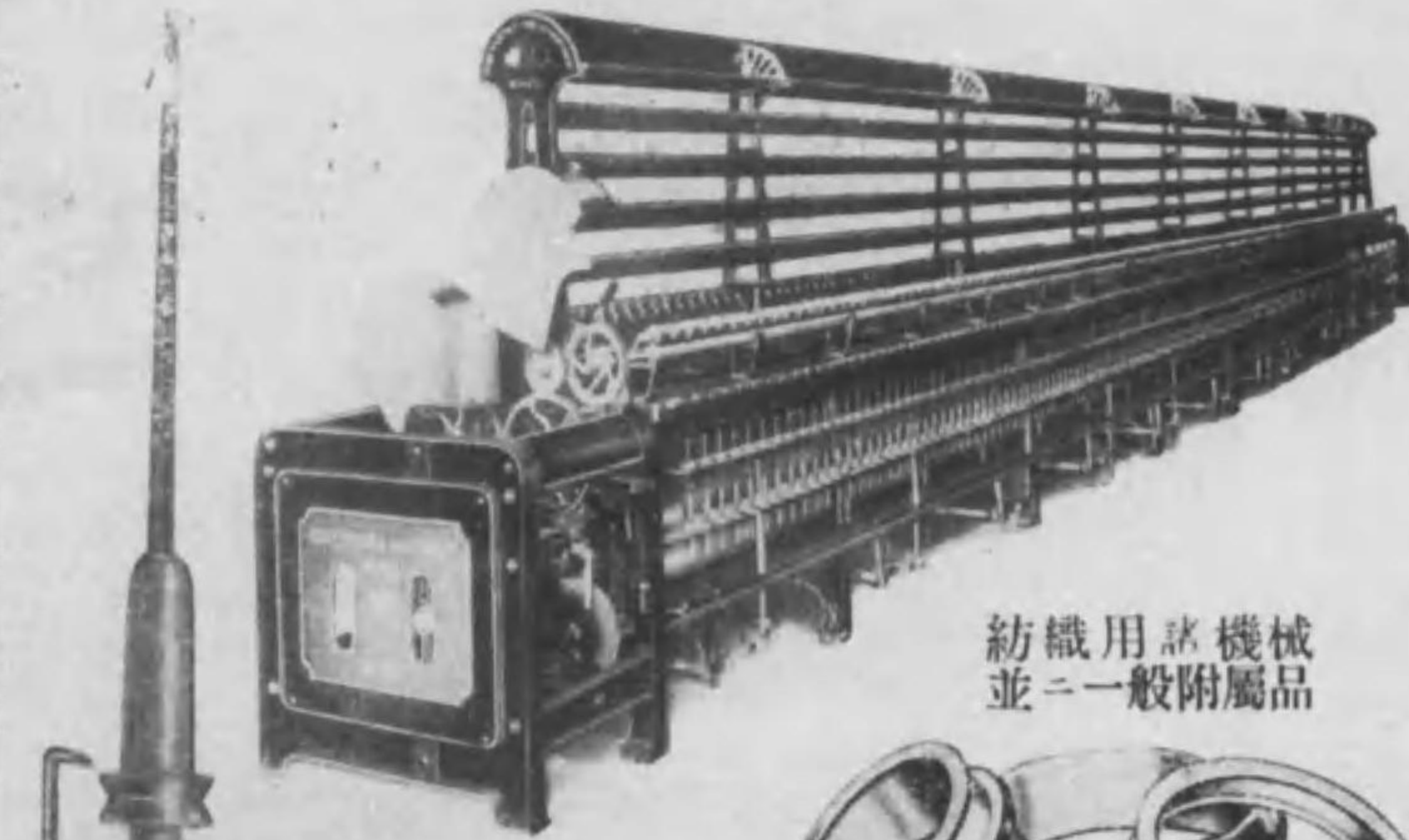

紡織用諸機械  
並ニ一般附屬品

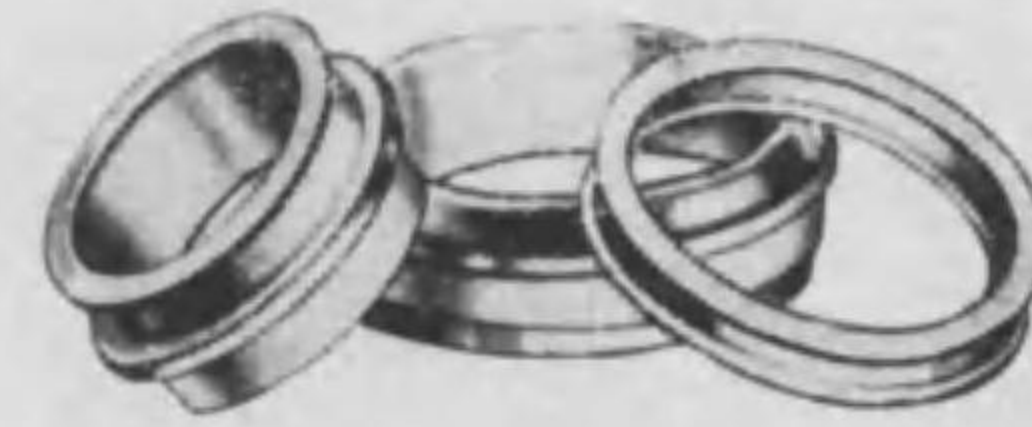

各種  
リング  
及ビ  
スピンドル

主ナル製作附屬品

SPINDLE	
RING	
TOP ROLLER	
LONG COLLAR	
CAP BAR	
TOP BAR	
LAP ROD	
WHEEL	
BOBBIN WHEEL	
ROLLER STAND	

泉尾紡機製作所

大阪市港區泉尾松ノ町五ノ五  
(市立泉尾工業學校表門通南入)  
電話櫻川四〇七四番  
振替口座大阪二六一 五四番

泉尾紡機製作所

特前 三二

專 奇 特 許  
阪本式自動織機

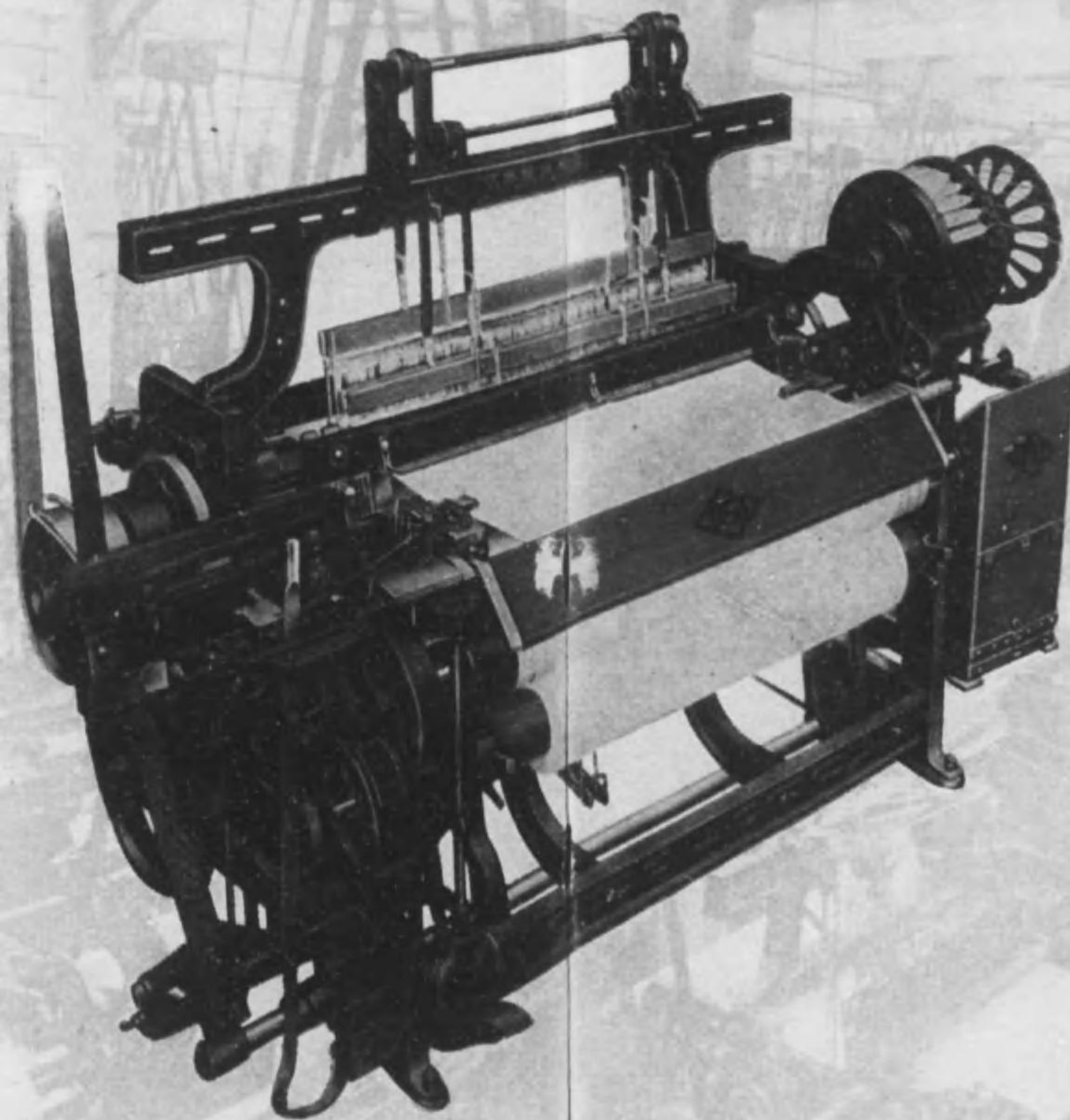

本 社  
濱 松 市 砂 山 町  
電 話 一 一 九 四 番

遠州織機株式會社

出張所  
大阪市西區江戸堀南通二丁目  
電 話 土 佐 堀 三 四 四 一

範多商店紡織係

J K & S  
"THE JAVELIN"  
REGD TRADE MARK

サイジング  
フランネル

ローラー  
クロス

紡織用  
各種  
クロス

クリヤ  
クロス



JAMES  
KENYON  
AND  
SON LTD  
ENGLAND

ジェームス  
ケンヨン  
エンド  
ソン会社

日本總代理店  
大阪市西區川口町

範多商店  
紡織係

ロンドン・ニューヨーク  
ベルリン  
東京・神戸  
名古屋・門司

最近改良サレタルケンヨン社  
製ローラークロスハ品質優  
秀ニシテ既ニ二十數社ヨリ御  
採用ノ榮ヲ賜リ候(見本進呈)

特前

三三三

遠州織機株式会社

SAKAMOTO'S  
The High Speed Pirn Winder

阪本式  
超高速緯糸巻機

(專賣特許)

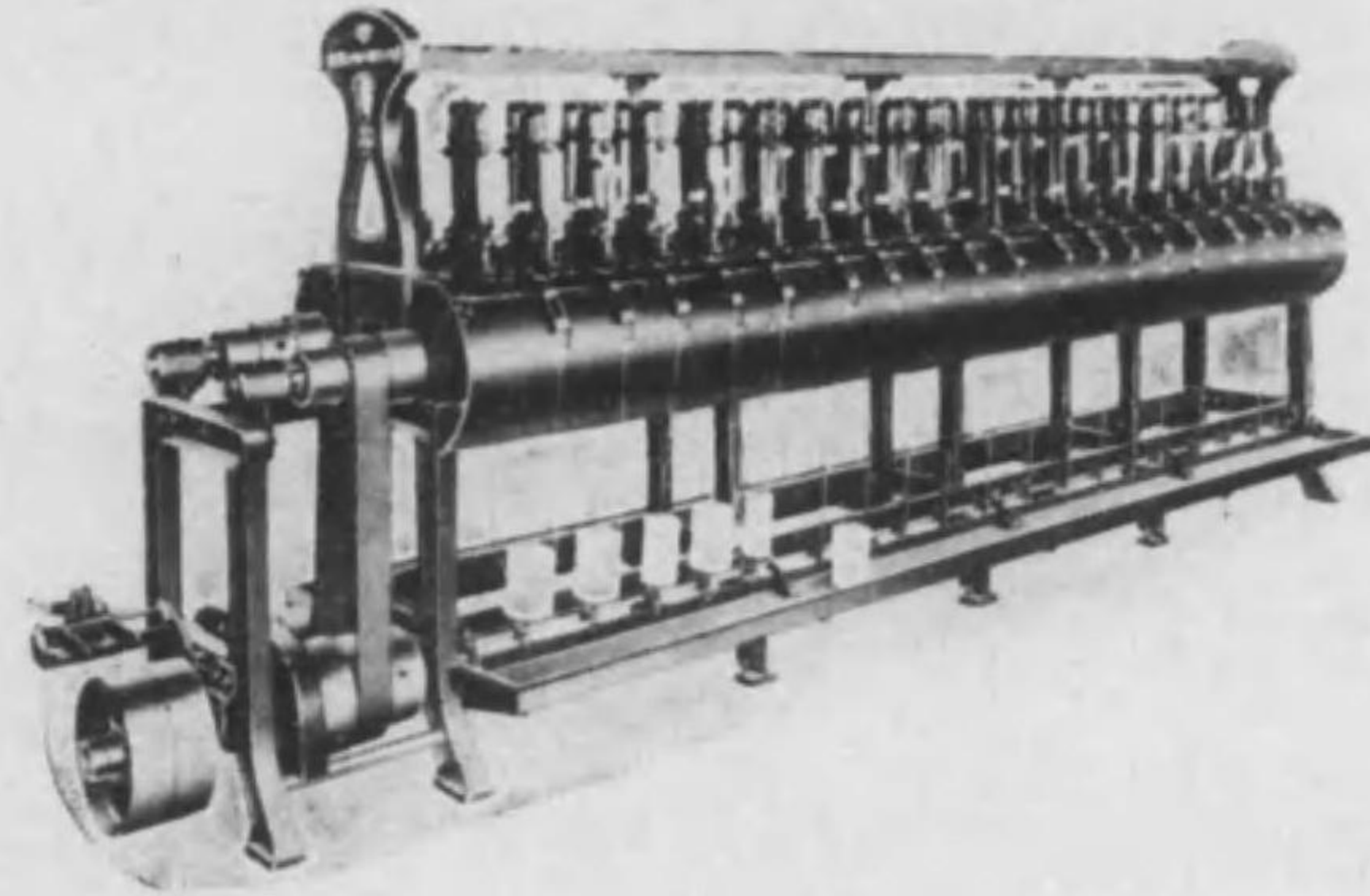

- スピンドル回轉數 四 千 回
- 一 鐘 = 付 織 機 壹 台 半
- チーヅ、ホピン、繩、掛ケ自由
- 機 構 簡 單 取 扱 最 モ 平 易

遠州織機株式会社

本社 濱松市砂山町・電話一一九四番  
出張所 大阪市西區江戸堀南通二丁目 電話土佐堀三四四一番

日本總代理店  
大阪市西區川口町

# 範多商店 紡織係

東京・神戸・名古屋・門司・吳  
ロンドン・ニューヨーク・ベルリン

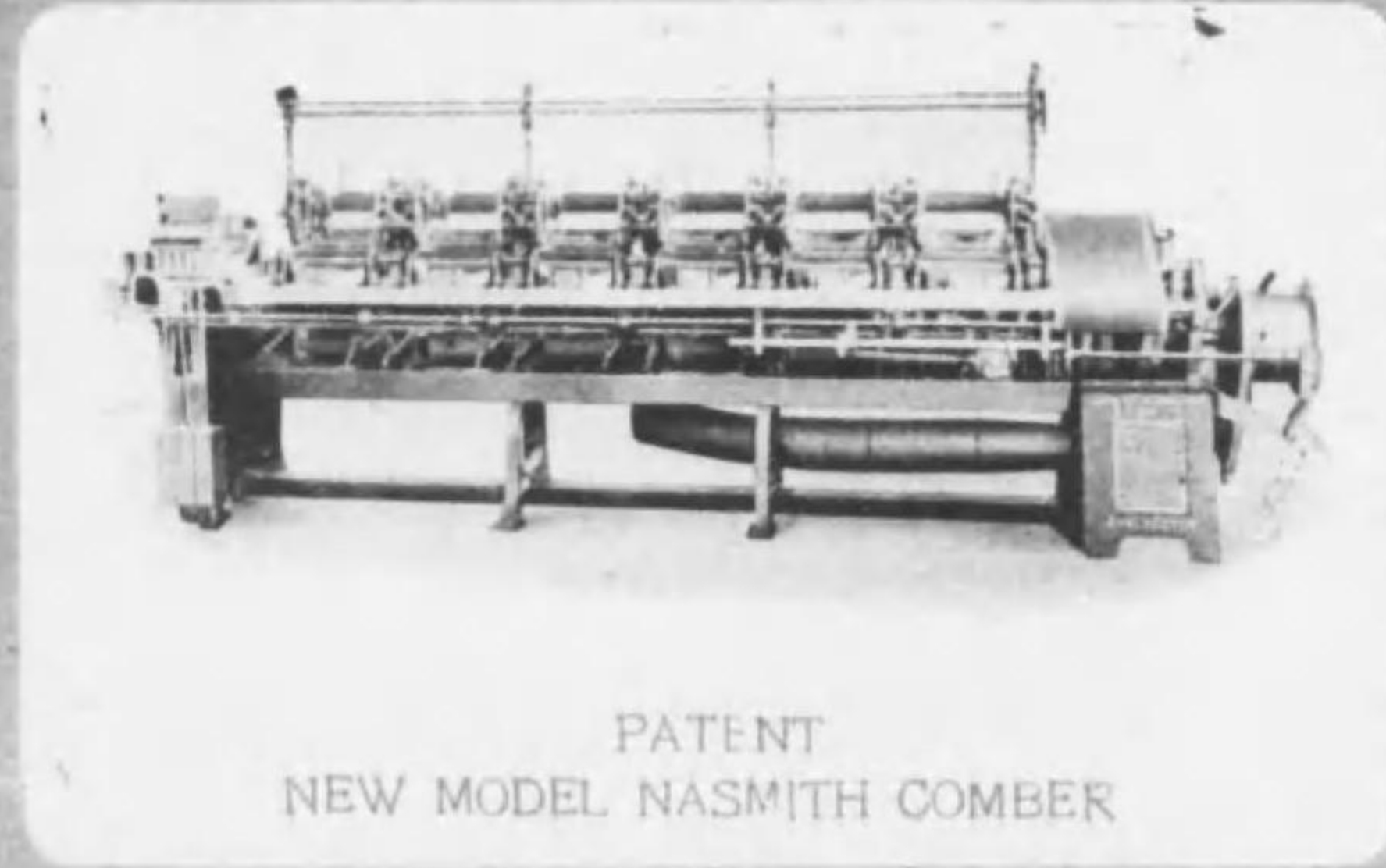

PATENT  
NEW MODEL NASMITH COMBER

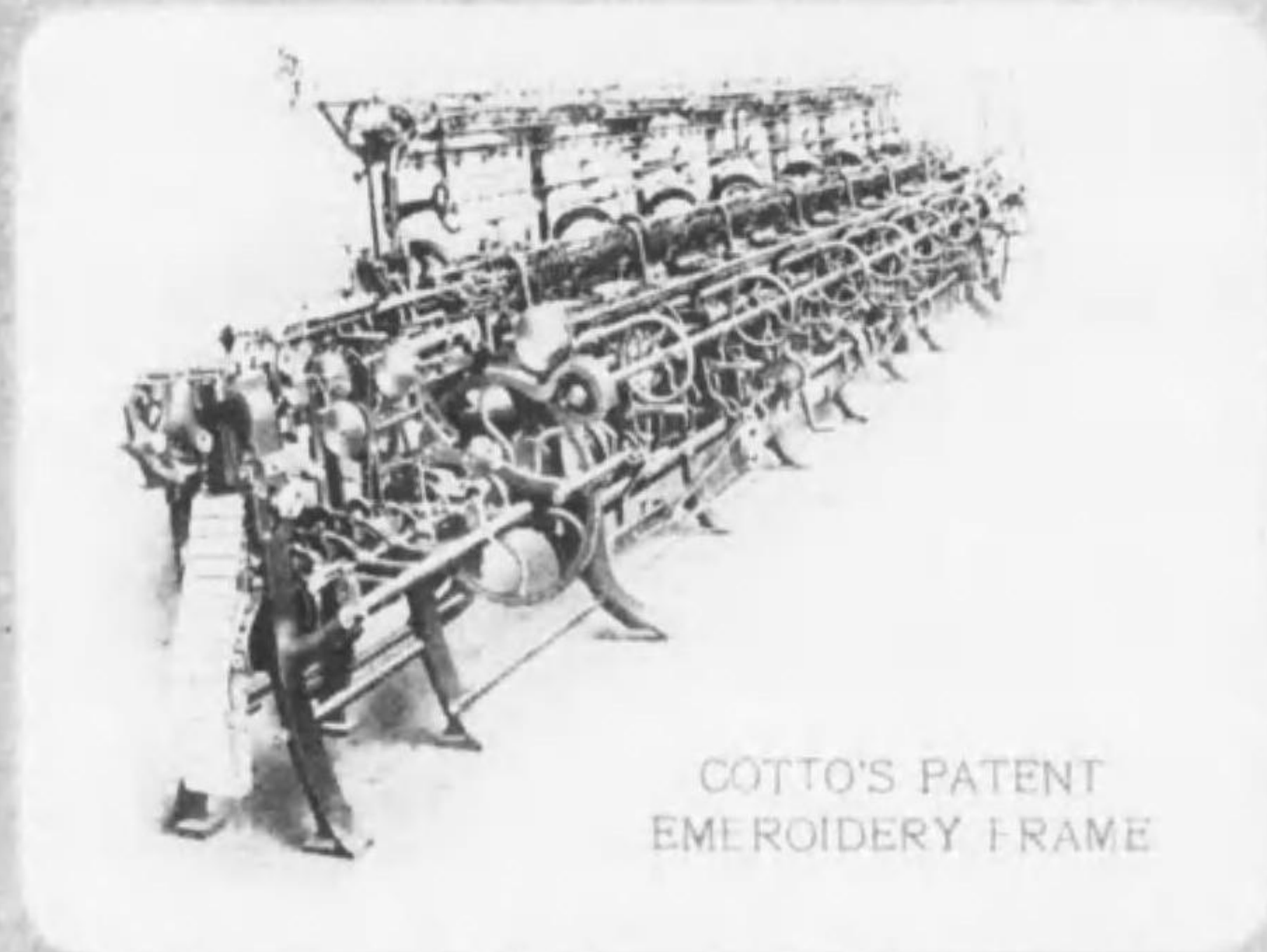

COTTO'S PATENT  
EMEROIDERY FRAME

英國 ジョン、ヘザリントン會社  
綿、毛、絹紡績諸機械製造

英國 ウイリアム、コットン會社  
莫大小、靴下編機械製造

英國 ゼームス、ケンヨン會社  
紡織用各種クローズ製造

英國 チャンパー會社  
紡織機用、スプリング、テ  
ンプル、ストリップ類製造

英國 トーマス、ボルトン會社  
捺染用コツパローラー製造

英國 ホースホルビツクハム會社  
磨針器、針布、エメリー製造

英國 フレーミング、パークビー會社  
各種針布、ベルト類製造



SOCIÉTÉ  
de Constructions



ALSACIENNE  
Mécaniques

France

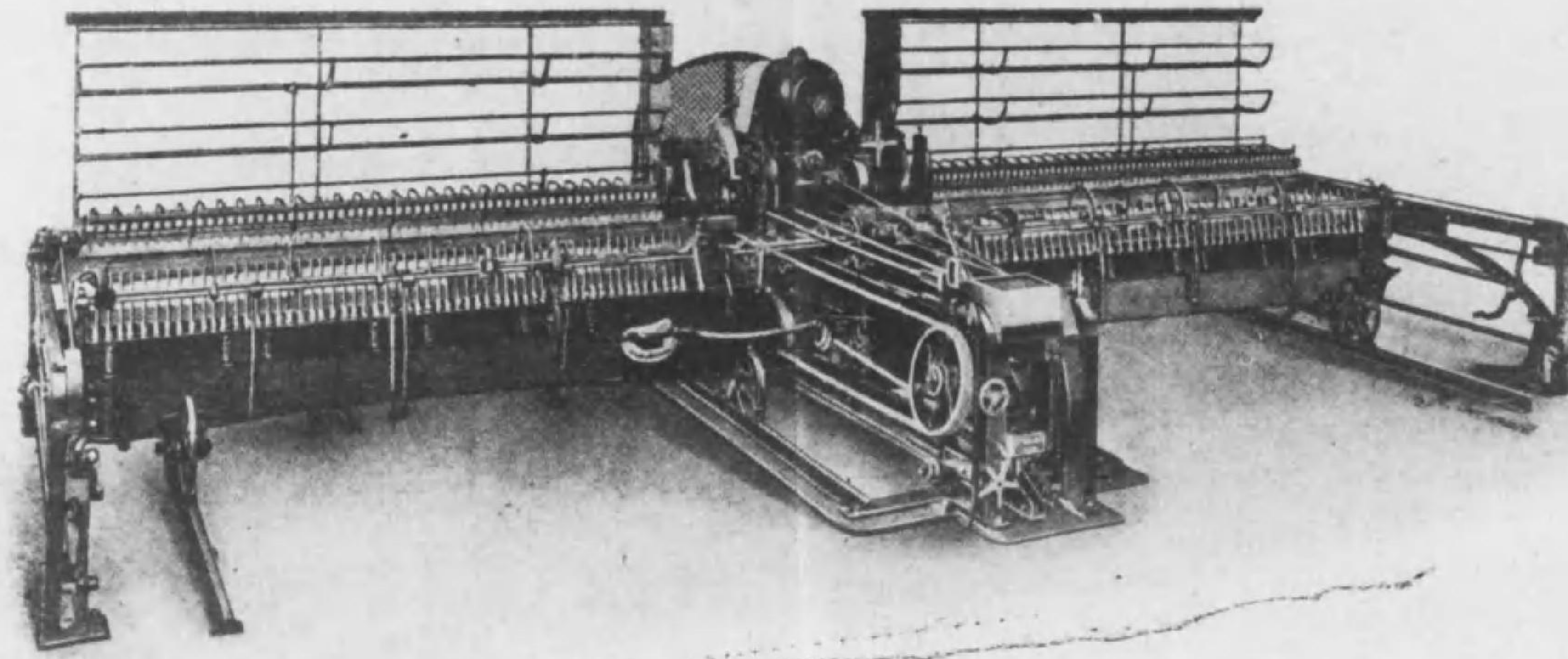

New Patent Selfacting Mule with differential motion by individual Motor drive, system "Taine."

佛國アルガス機械製造株式會社

日本總代理店

株式會社 稻畑商店機械部

本店 大阪市南區順慶町二丁目  
支店 東京市日本橋區堀留町一丁目

株式會社稻畑商店機械部

各種電氣機械・汽機  
汽罐・高級工具類一式

絹・綿・毛紡織・準備・仕上  
捺染・染色試驗諸機械

株式會社稻畑商店機械部

特前

三九

特前

三八

田中鐵工所

特前 四一

製作項目

スピン	ドル	類	一	式
イン	ナ	チ	ユ	ウ
ホー	ル	ス	ター	一
ロー	ラ	ー	類	一
ロン	グ	カ	ラ	ー
ユニ	バー	サル	ワ	井
リン	グ	各	種	各



田中鐵工所

大阪府中河内郡久寶寺

電話 八尾五一番

出張所

田中鐵工所東京出張所

東京市本郷區駒込町八

ワイパードローリ



株式會社長谷川商店

特前 四〇

弊社製作ノ

「リードワイヤー」並ニ「ド

ロツパー」ハ歐洲製品ニ優ル

成績ヲ擧ゲ今ヤ一流紡織會社

ニ於テ好評噴々タリ

經糸切斷自働

ドロツパー

停止裝置用

●專賣特許辻式「アロナイス」

特種合金鍍金

弊社工場に於て最近設備を完成したる辻式「アロナイス」鍍金法は金屬特有の質を少しも變ずる事無く能く防錆の目的を達し而かも廉價を以て貴需に應ず

歐米各國 染織用上 諸機色仕 並電氣機 諸機製作 日本 諸機製作 並電氣機 諸機製作 日本

株式會社 長谷川商店

大阪市西區江戶堀南通三丁目

電話 土佐堀七三・二五八・四六七番

株式會社 長谷川商店 名古屋支店

名古屋東區津町二丁目 電話 四八七番



### 梳 棉 機

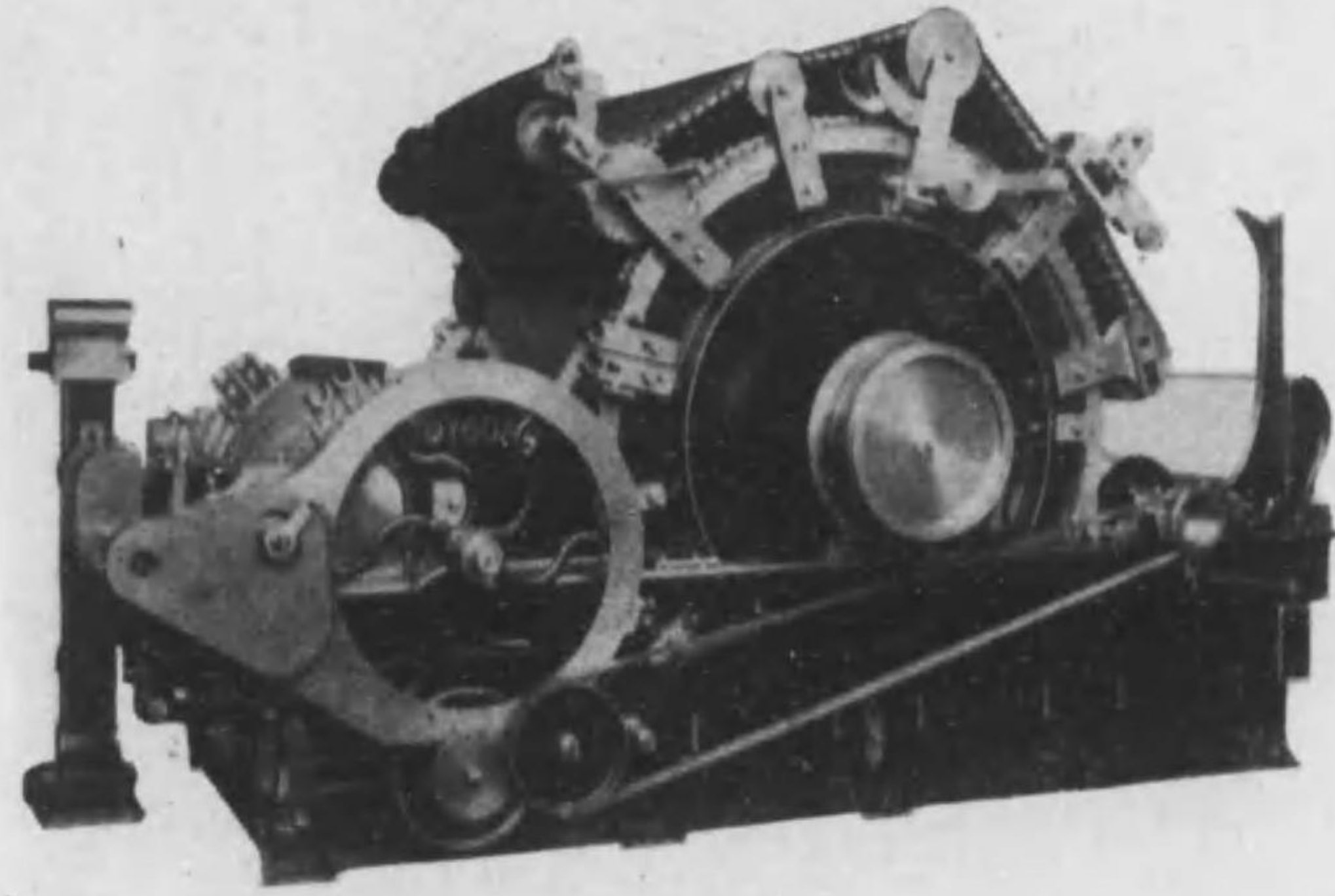

### 本 社

名古屋市西區島崎町

電話西(長二三三番  
二二三四番)

### 大阪支店

大阪市港區北泉尾町

電話長櫻川(六五番  
六六番)

### 新川工場

愛知縣西春日井郡新川町

電話西(名古屋)二〇七番

### ○ 紡 機

開棉機ヨリ精紡機迄全部一貫製作

### ○ 織 機

豐田式廣幅小幅織機、四丁杼織機、ドビ、ベツチン、其他附屬裝置、糊附機、準備機、仕上機一切

### ○ 傳導裝置

紡織工場用高級車軸、調車、軸承類一切

豐田式  
廣巾N型  
下打ドビー附織機

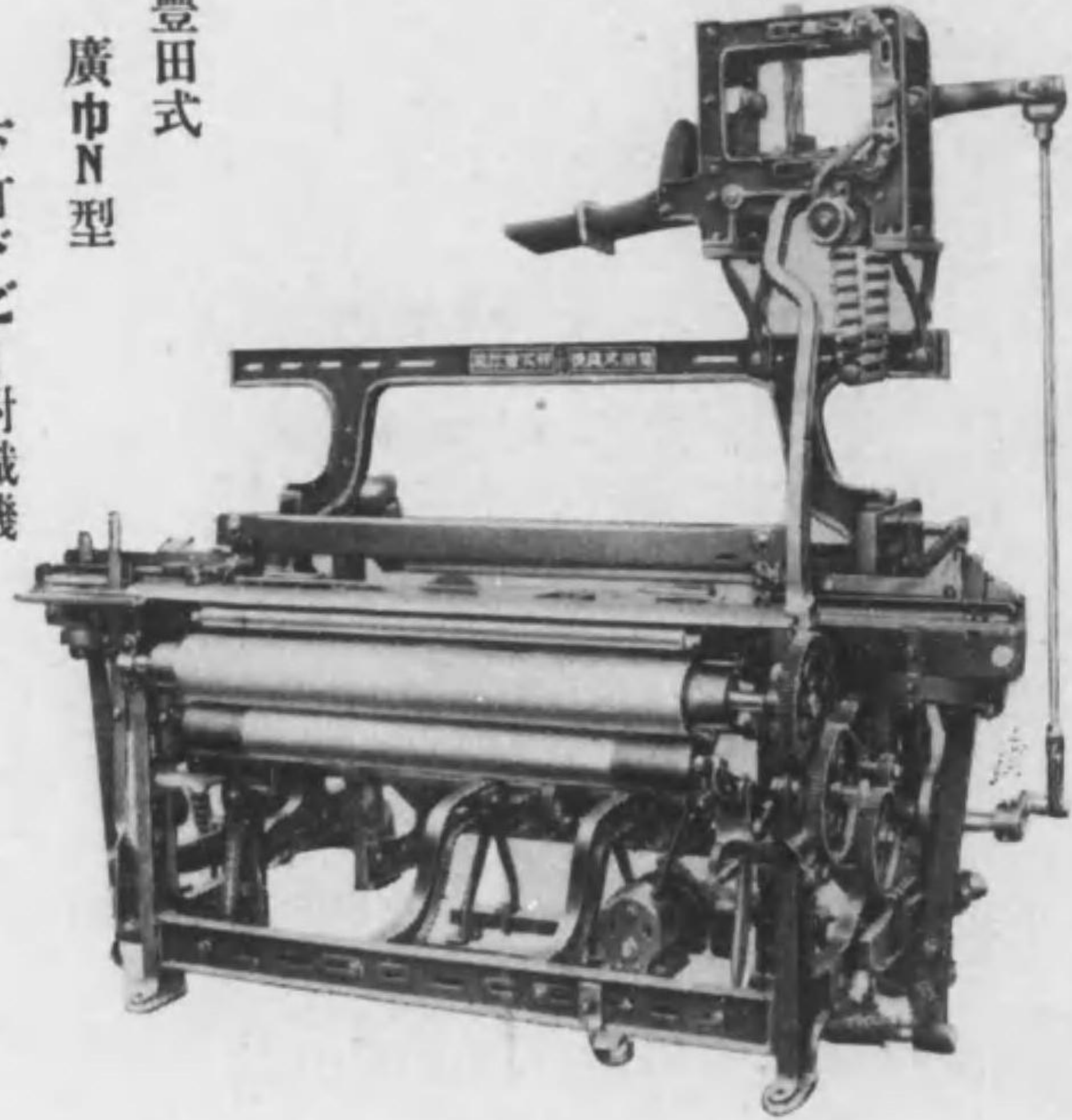

笹村製網所



# 傳動用コットンロープ



黒鉛引コットンロープ  
白打コットンロープ  
傳動用マニラロープ  
其他網索類一式

海軍省指定工場

## 笹村製網所

大阪市西區阿波堀通五丁目二九  
電話新町一四一。一四二。一二一八  
工場 大阪市東成區今福町  
電話東五九七一 総江一〇

特前

四五

# 紡績・織物用諸機及附屬品

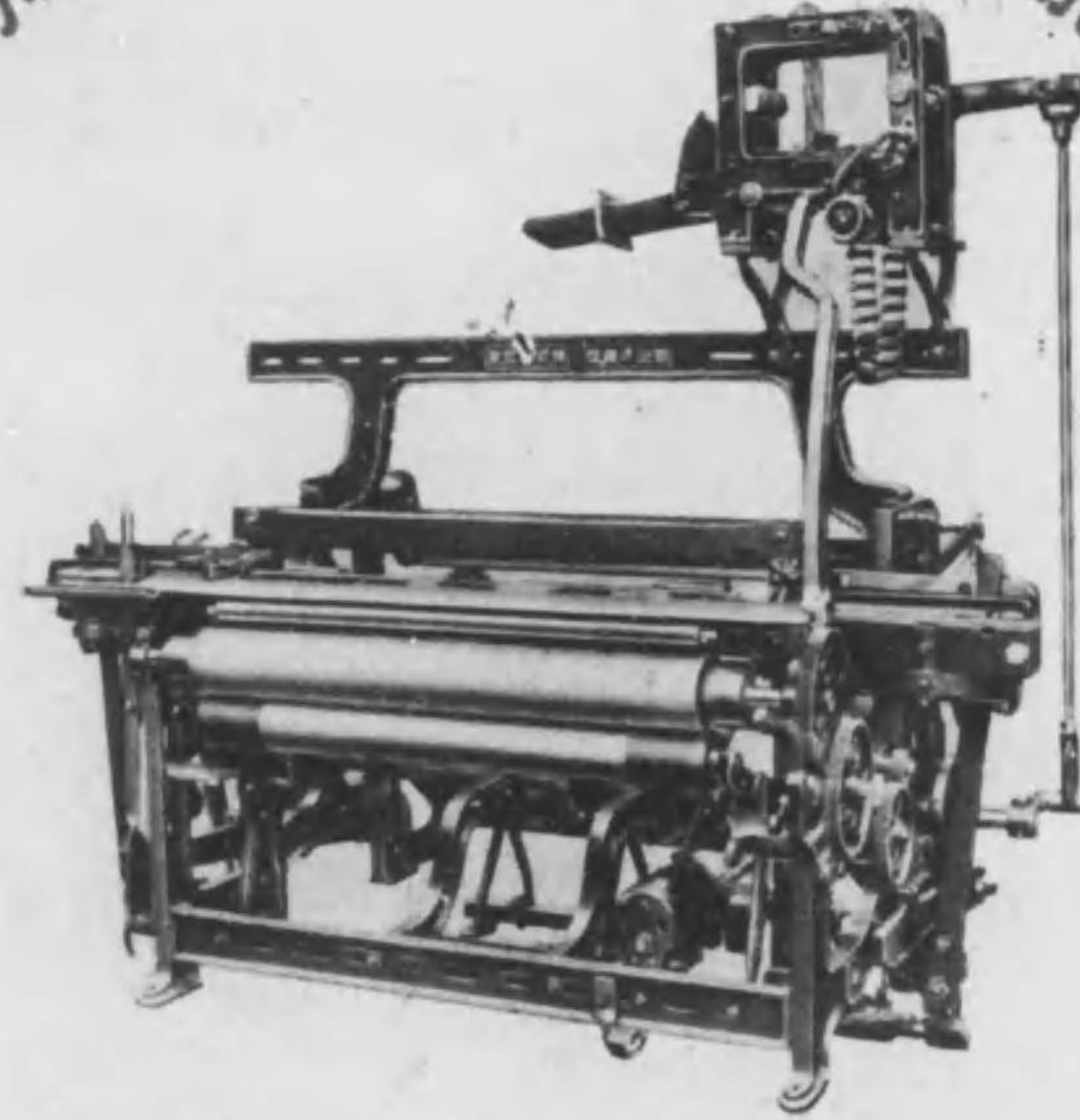

豊田式織機會社織機・部分品特約販賣店  
江商工業所給濕噴霧器販賣代理店  
佐東合名會社製針各種大阪代理店

## 村上厚二商店

大阪市浪速區櫻川四丁目一四〇二  
電話櫻川區(64)二五〇七番  
振替口座大阪三七一二七番

村上厚二商店

特前

四四

米國ホワイチン社

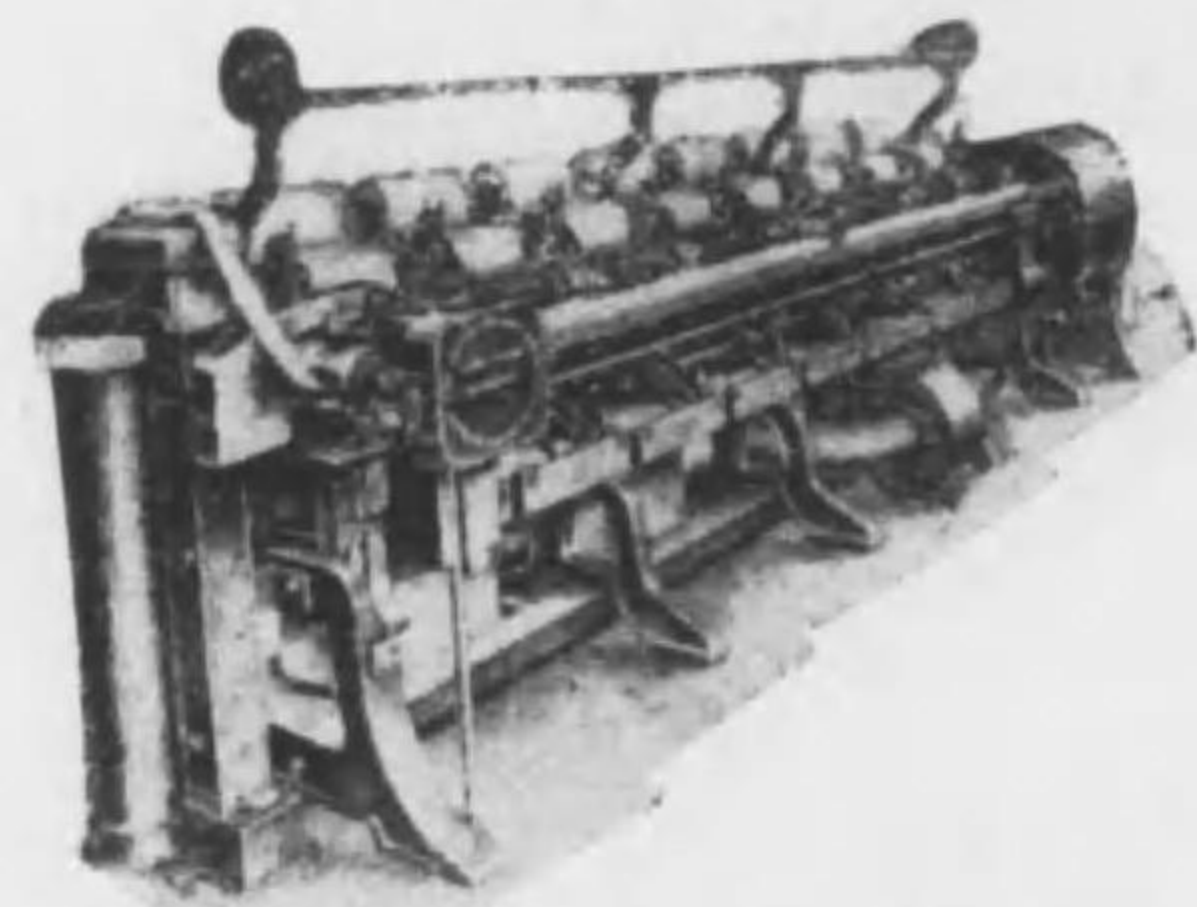

WHITIN MODEL D-3 COMBER  
Fully Protected by Patents

V.T.R. COMB DRAFT SYSTEM.

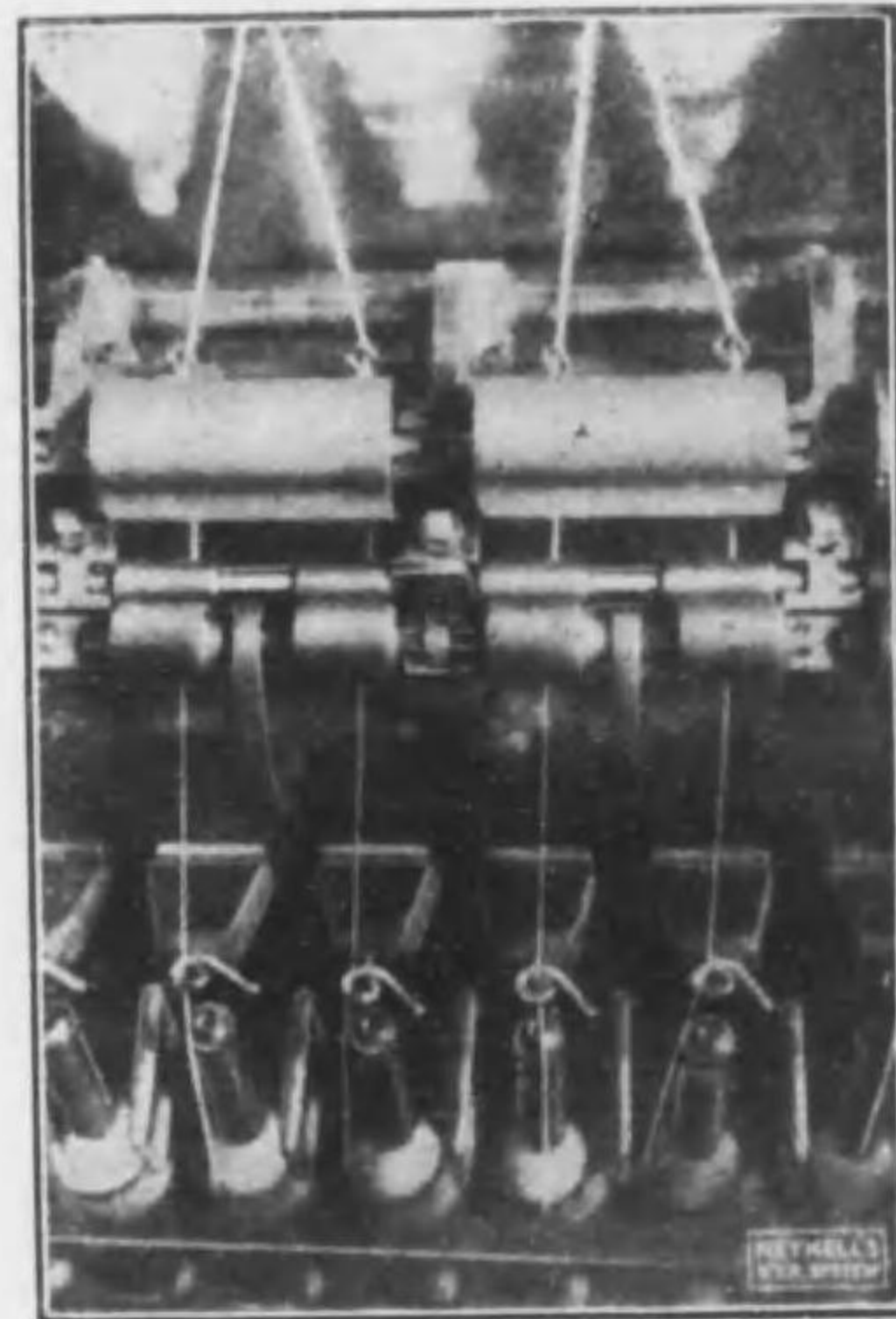

主要取扱品  
綿、毛、絹糸紡績機械  
漂白、剪毛、染色、仕上諸機械  
各種高速度巻返機械  
各種ドロツブワイヤー  
剪毛機用スパイラルカッター  
毛織物用整理仕上諸機械



株式會社  
西松商店  
機械部

大阪市北區堂島濱通り一丁目  
堂島ビルディング第四〇七號  
電話北四五二八・四五二九番  
大阪中央郵便局私書函第一〇九號

PREMIER

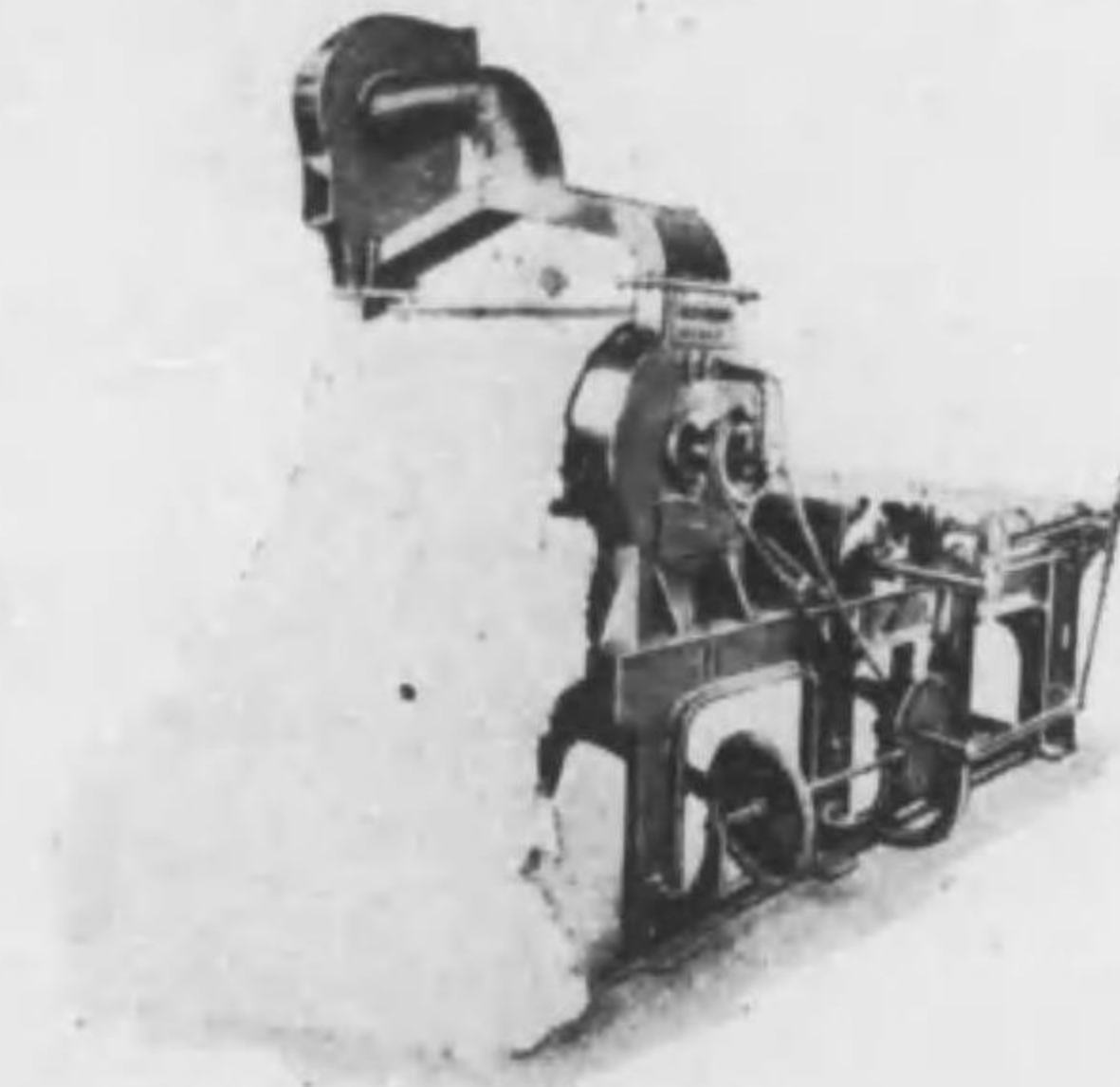

Cotton Cleaning,  
Opening & Combing Machine

最新低壓無油式噴霧裝置

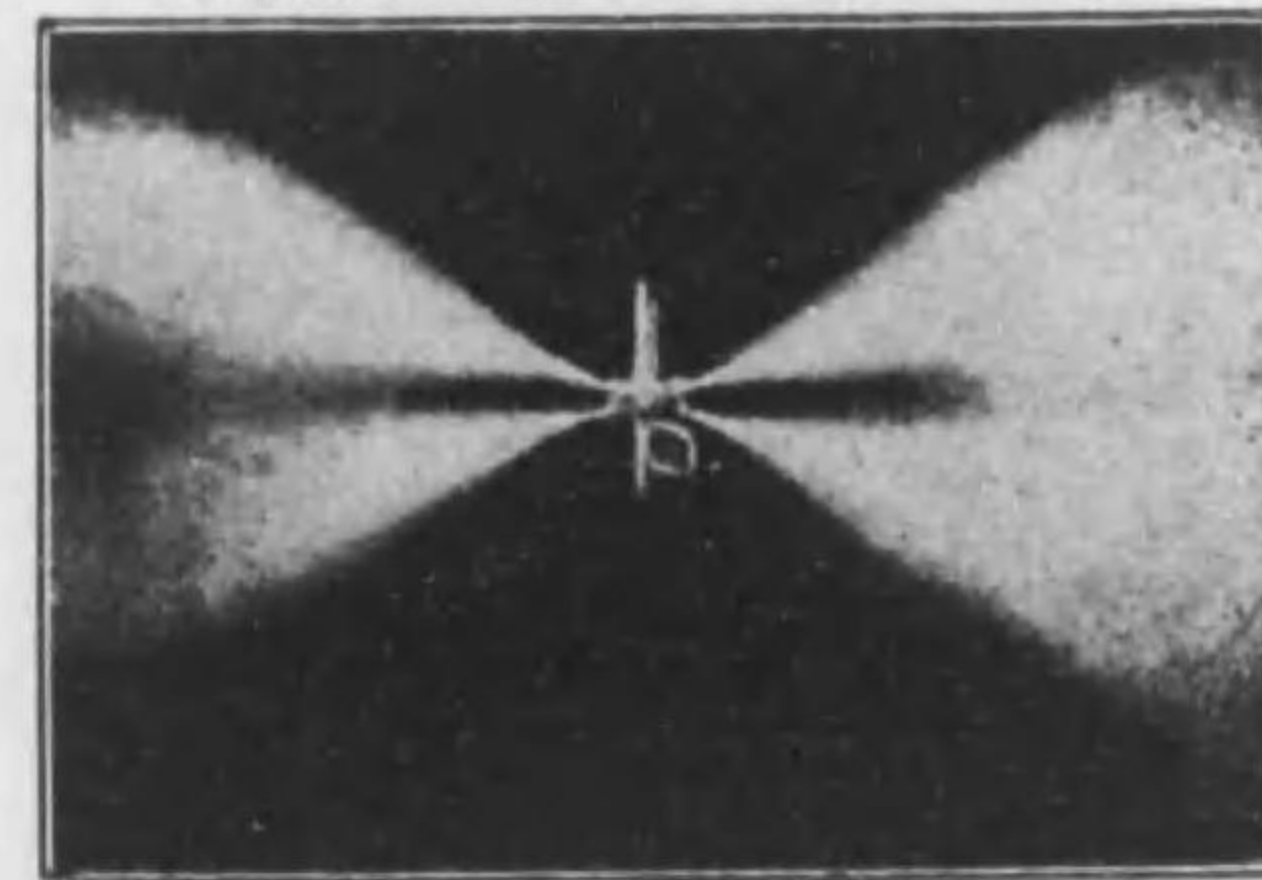

合資會社江口商店

特前 四八

獨逸エル・レイポルド商館代理店  
三共株式會社外國部特約店  
豐田式織機株式會社特約店  
合資會社建材社代理店

# 合資會社 江口商店

名古屋市縣廳前・電話中二五四〇番

## 營業課目

紡績・織物・仕上・莫大小・電氣・製氷  
印刷・原動機・煖房裝置・通風裝置  
紡織機 附屬品 一式

總代理店

三井物產株式會社機械部



カードケンス

ファイバー 楕圓形ケンス

織機用附屬品

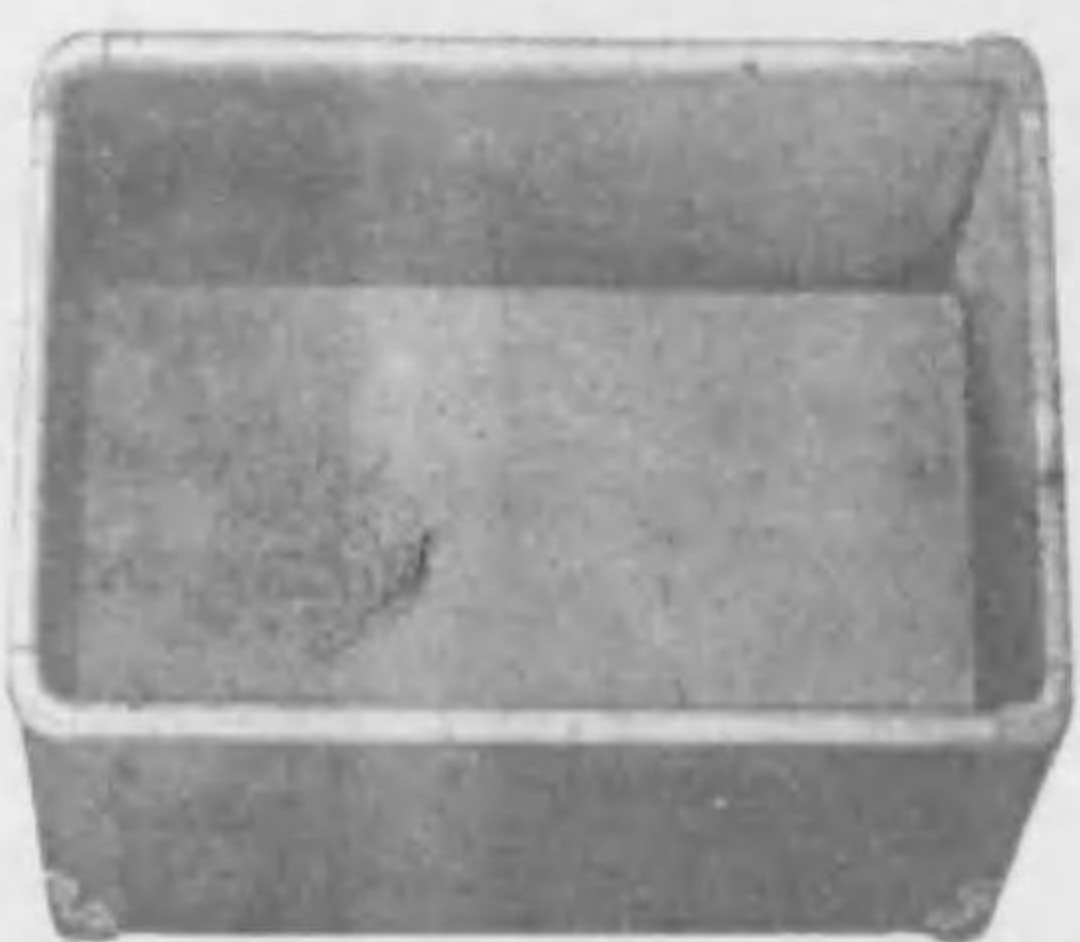

一、頭の振れ、變形等永久になし。  
一、特に高級ファイバーを用ふるものなれば其の壽命長し。  
一、赤、鼠、白、等色別け御指定に應ず。  
一、部分品のみ御注文に應じ又修理引受もなす。  
一、直徑、長さ、御仕様書の通り迅速製作す。

## 帝國堅紙株式會社

東京市日本橋區本石町一丁目十六番地

電話日本橋(24) 一四二六番  
一四二七番  
振替口座東京六七二九四番

帝國堅紙株式會社

前特 四九



合資會社壽製作所

S 型高級管卷機

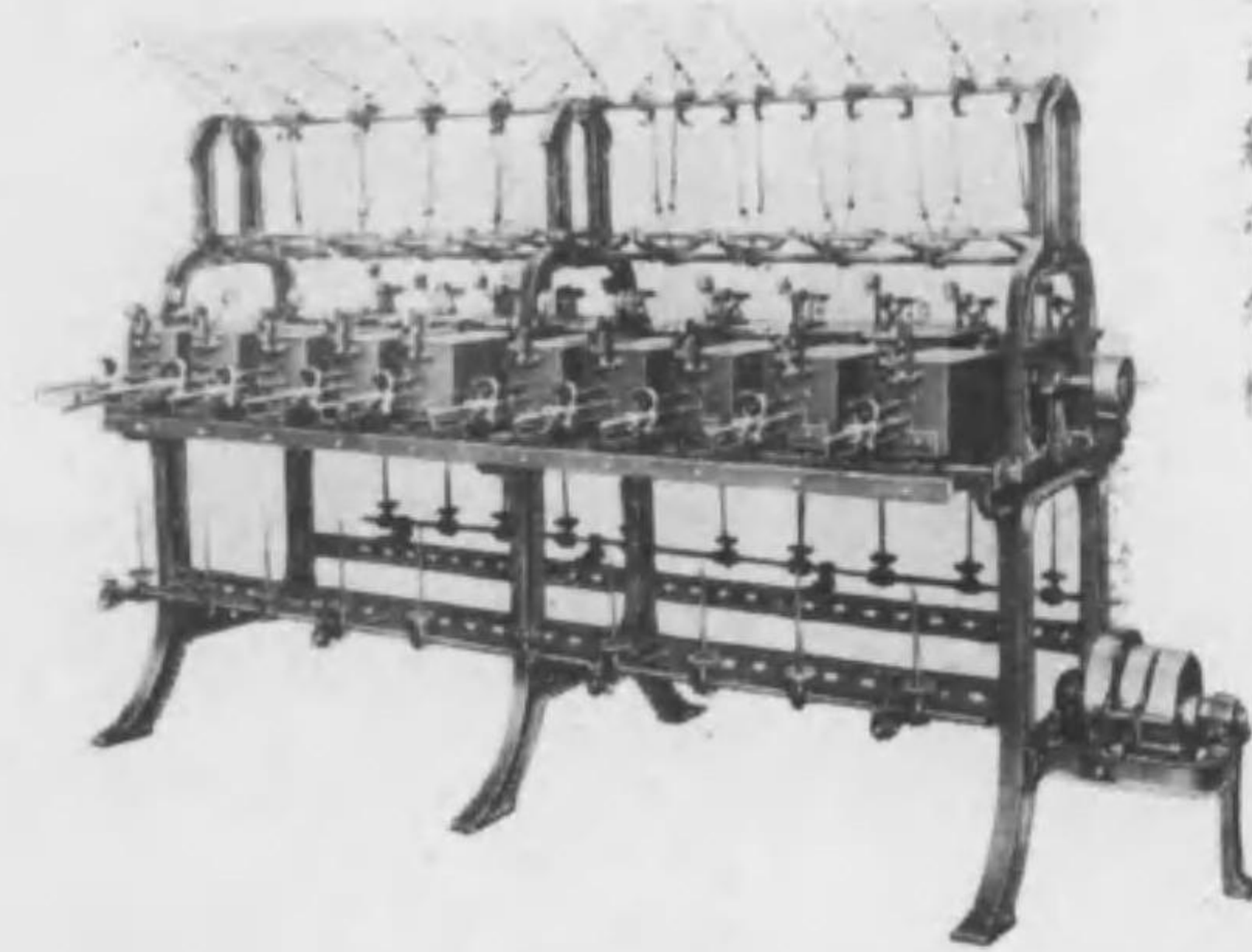

營業種目

各種絹布力織機  
レーヨールム(人絹専用)  
高級綿麻布力織機  
B型毛織力織機  
S型高級管卷機  
複動及チエンドビー機  
特許經糸切斷自働  
運轉停止裝置

K L 型  
絹布力織機  
兩側四挺杼

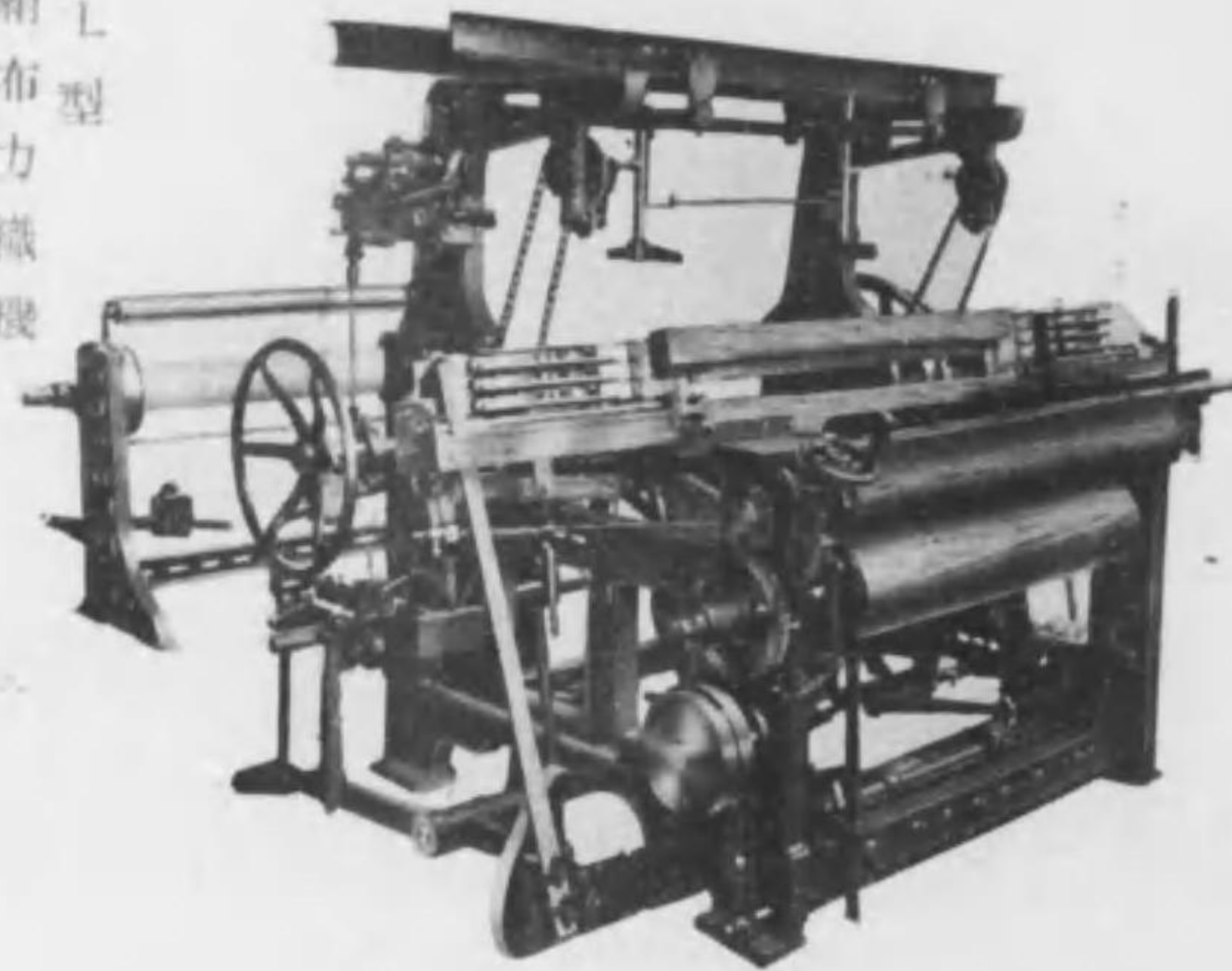

合資會社壽製作所

絹糸用 S 型高級  
毛糸用 管卷機  
綿麻糸用

五錘立ヨリ四拾錘立マデ  
壹分間四千回轉  
リワインデング用トシテ  
盛ニ賞用セラル

B 型毛織機  
兩側四挺杼

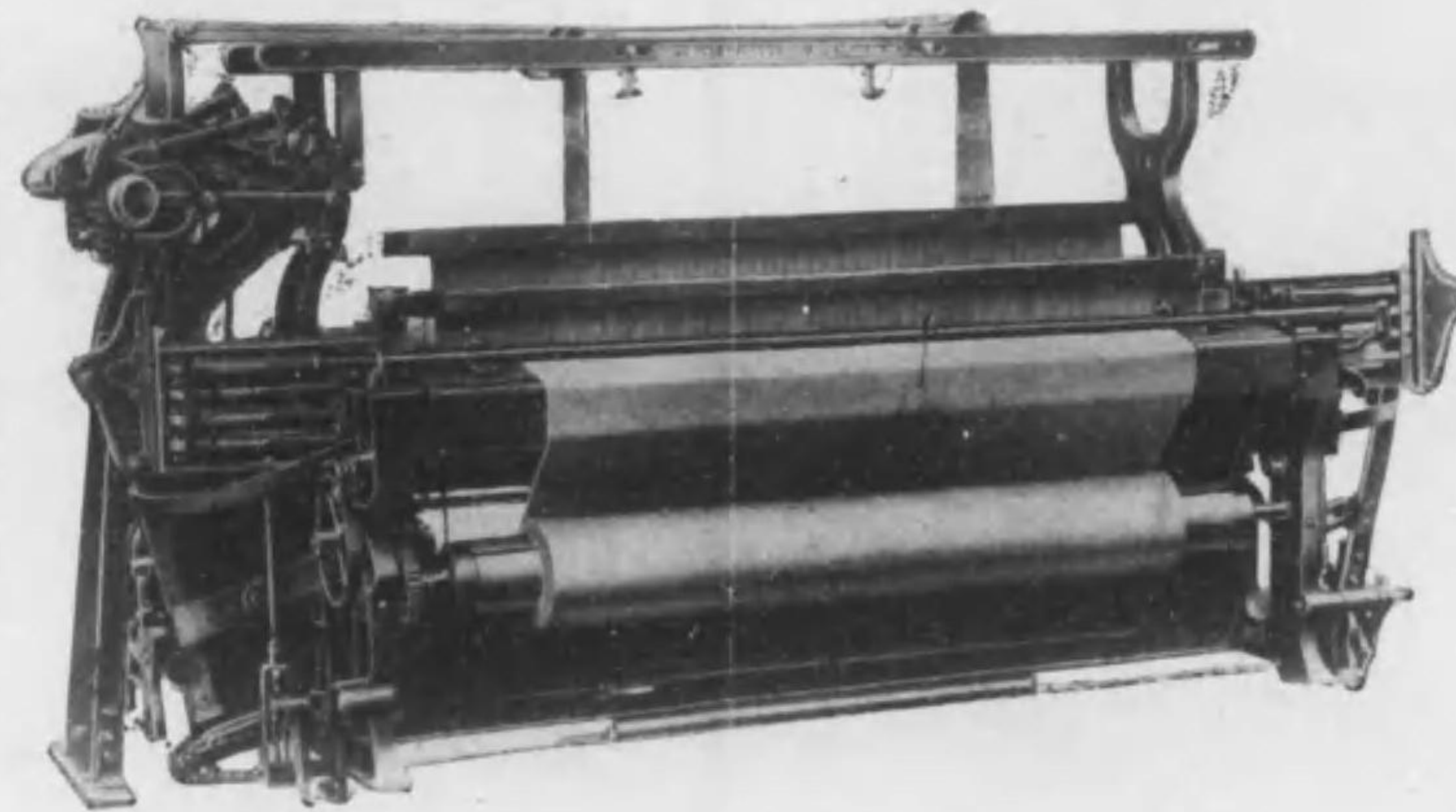

壽式力織機

兩側壹挺杼 片側貳挺杼  
兩側貳挺杼 片側四挺杼  
兩側四挺杼 (並行運轉)  
自由交換  
箆幅二十吋ヨリ  
二百五十吋マデ

各種仕上機械  
傳動裝置

高級  
軸調車  
軸承車  
類一式

東京市下區  
油小路九條南

東京市今出川大宮東

合資會社

壽製作所  
西陣出張所

電話 三三三三五番  
電話 三三九五五番  
振替 大阪七六一三二番

電話 西陣二〇〇六番

特前 五一

特前 五〇



ゲルトネル商會

# KOLCHING

ゲルトネル商會

## 無空氣注入式ダイゼル機關

豎型及横型

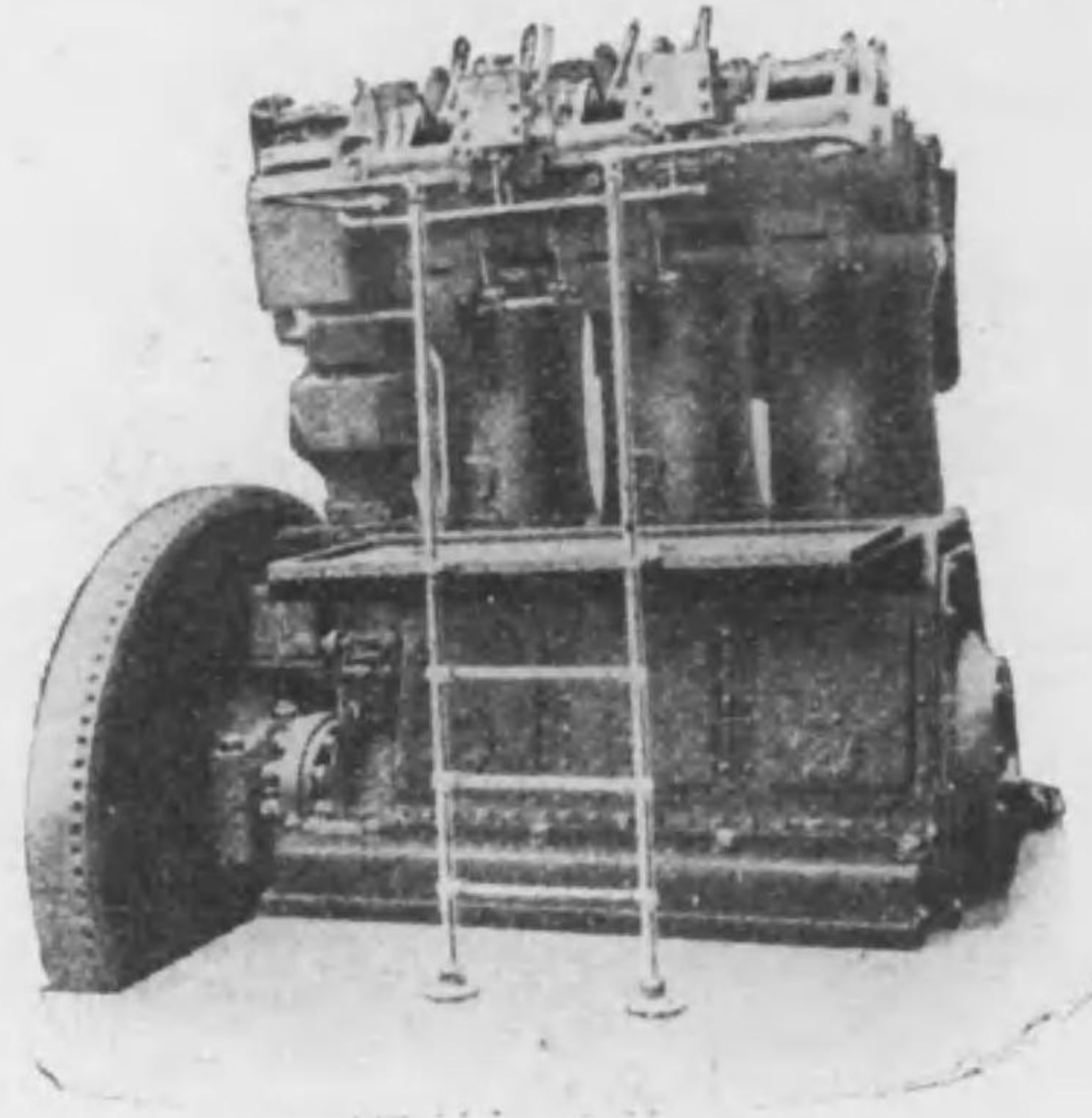

8—1500馬力

獨逸  
ケルチング

## 低壓無油式噴霧裝置

日本政府新案特許

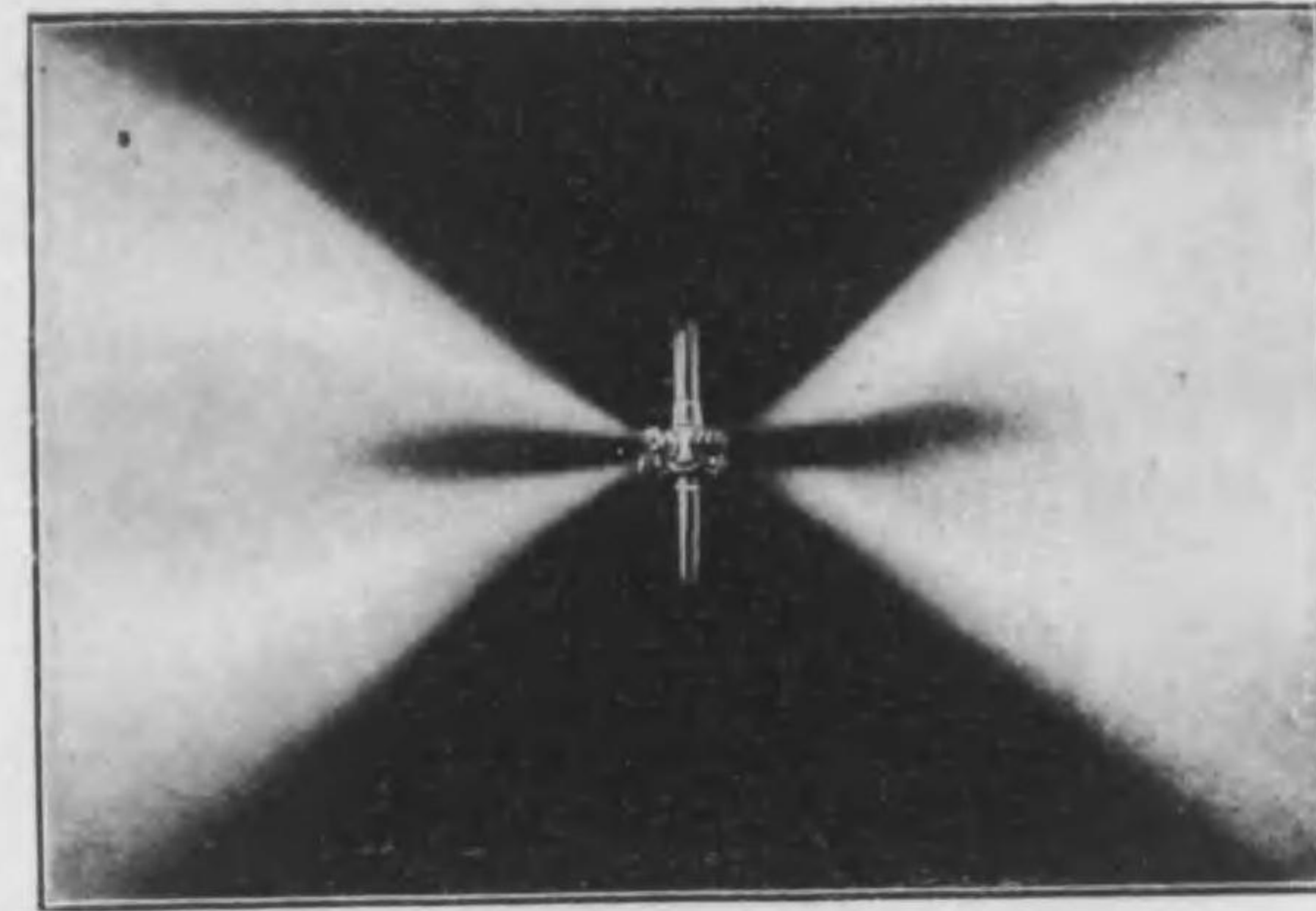

日本に於ける採用先百二十餘工場

特前

五五

日本總代理店 **ゲルトネル商會**

大阪市北區中之島二丁目江商ビルヂング  
電話南局五六八七番

特前

五四

名古屋織機製造株式会社

取り扱ヒ最モ簡單デ  
放水容易デスカラ會社  
工場等ノ大建物ニハ自家  
用消防機トシテ是非御備エ  
クダサイ



各種

織

機

並

準

備

機

械

類

自動車 唧筒  
各手換ガソリン 唧筒  
唧筒部

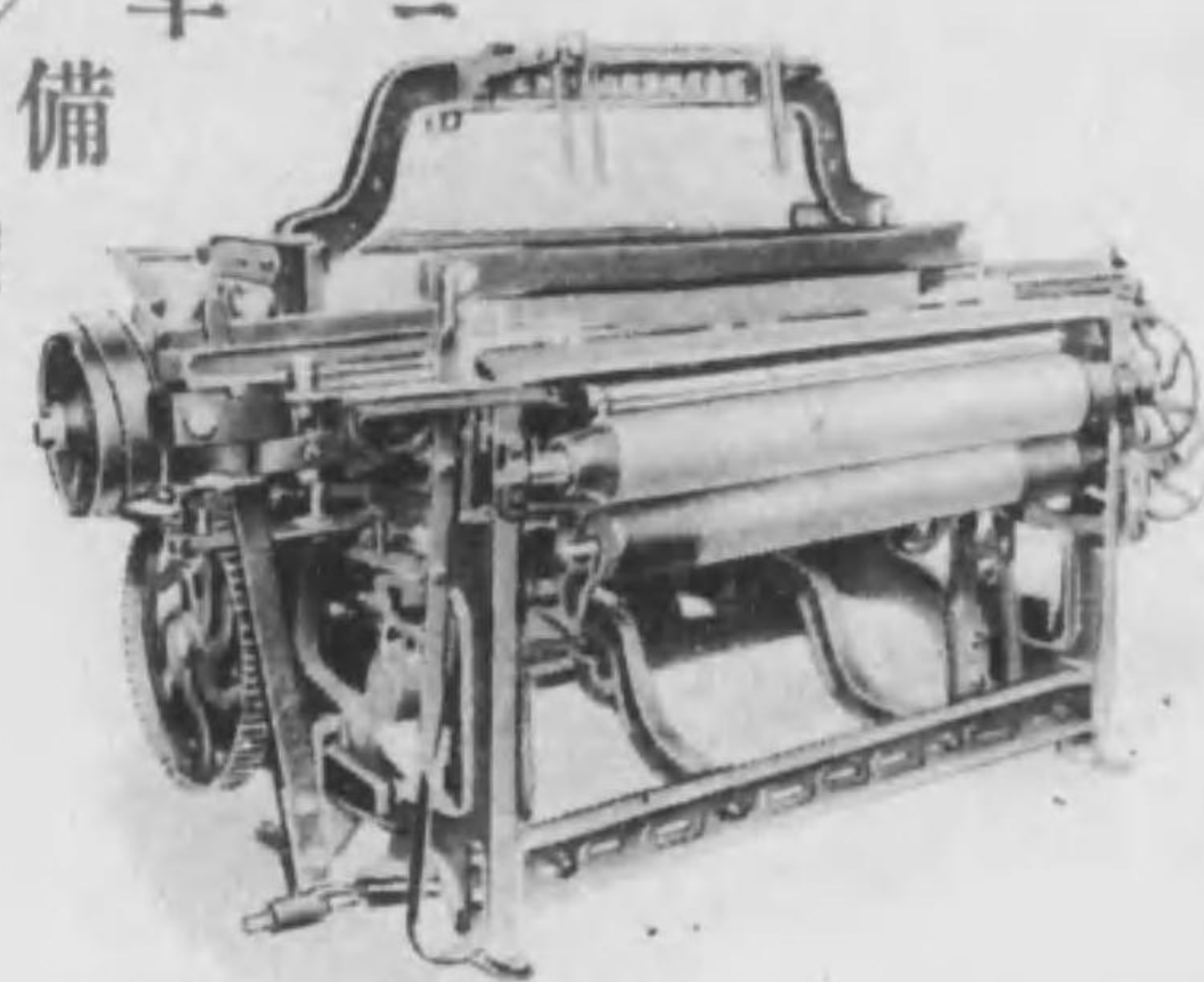

特前 五六

名古屋市南区熱田東町  
名古屋織機製造株式会社

電話南 三三三番  
三三九番

登録



商標

合資  
會社

日本スピンドル製造所



營業品目

SKF NORMA  
ローラーベアリングスピンドル  
及ビ各種スピンドル、リング、  
フリユータッドローラー

兵庫縣川邊郡小田村潮江

電話 土佐堀三二六四番  
（尼崎）八三六番

日本スピンドル製造所

特前 五七





# 株式會社 大隈鐵工所

大隈鐵工所大曾根工場

大隈鐵工所大曾根工場

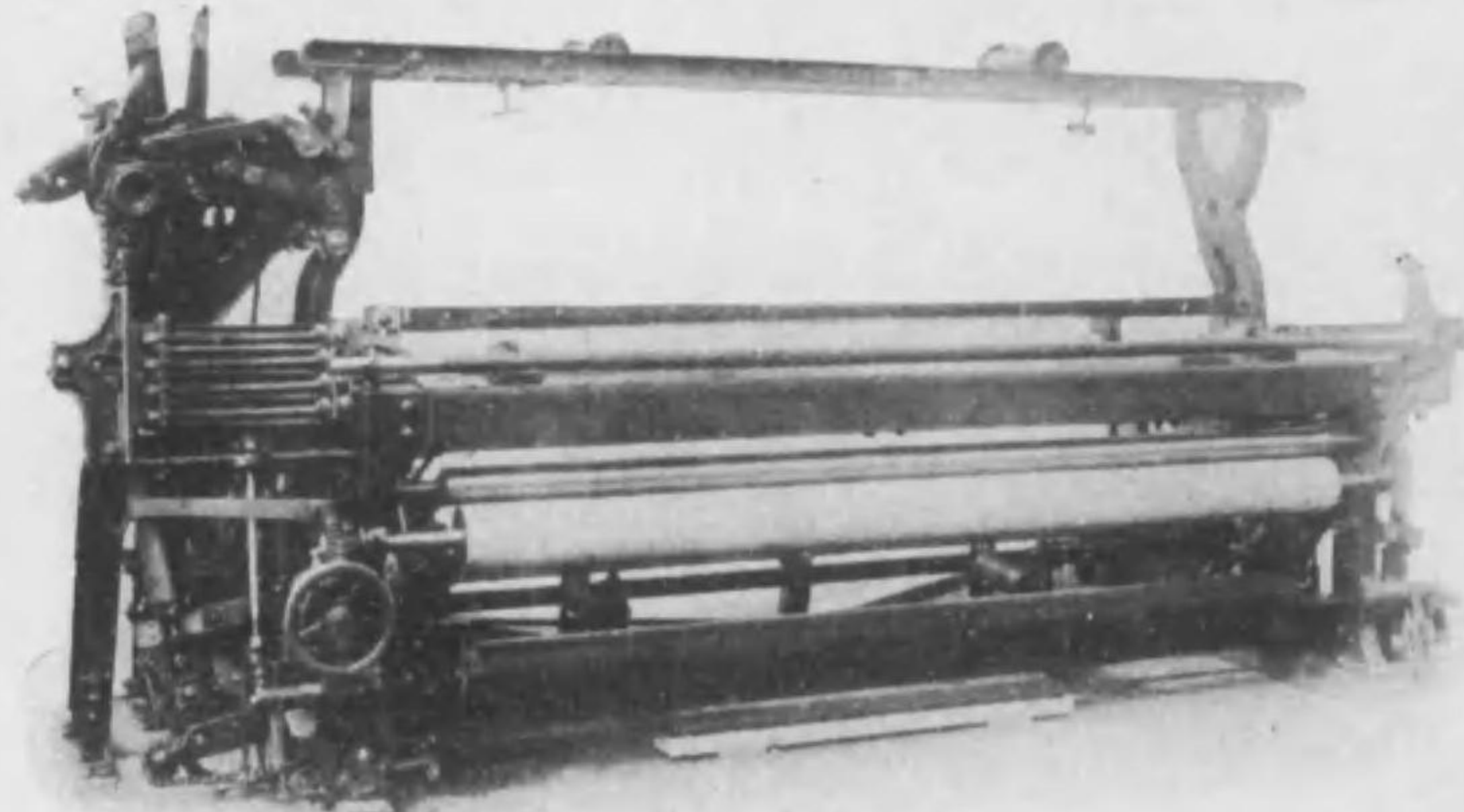

大隈式シオンヘル型四丁杼二十枚ドビー装置付

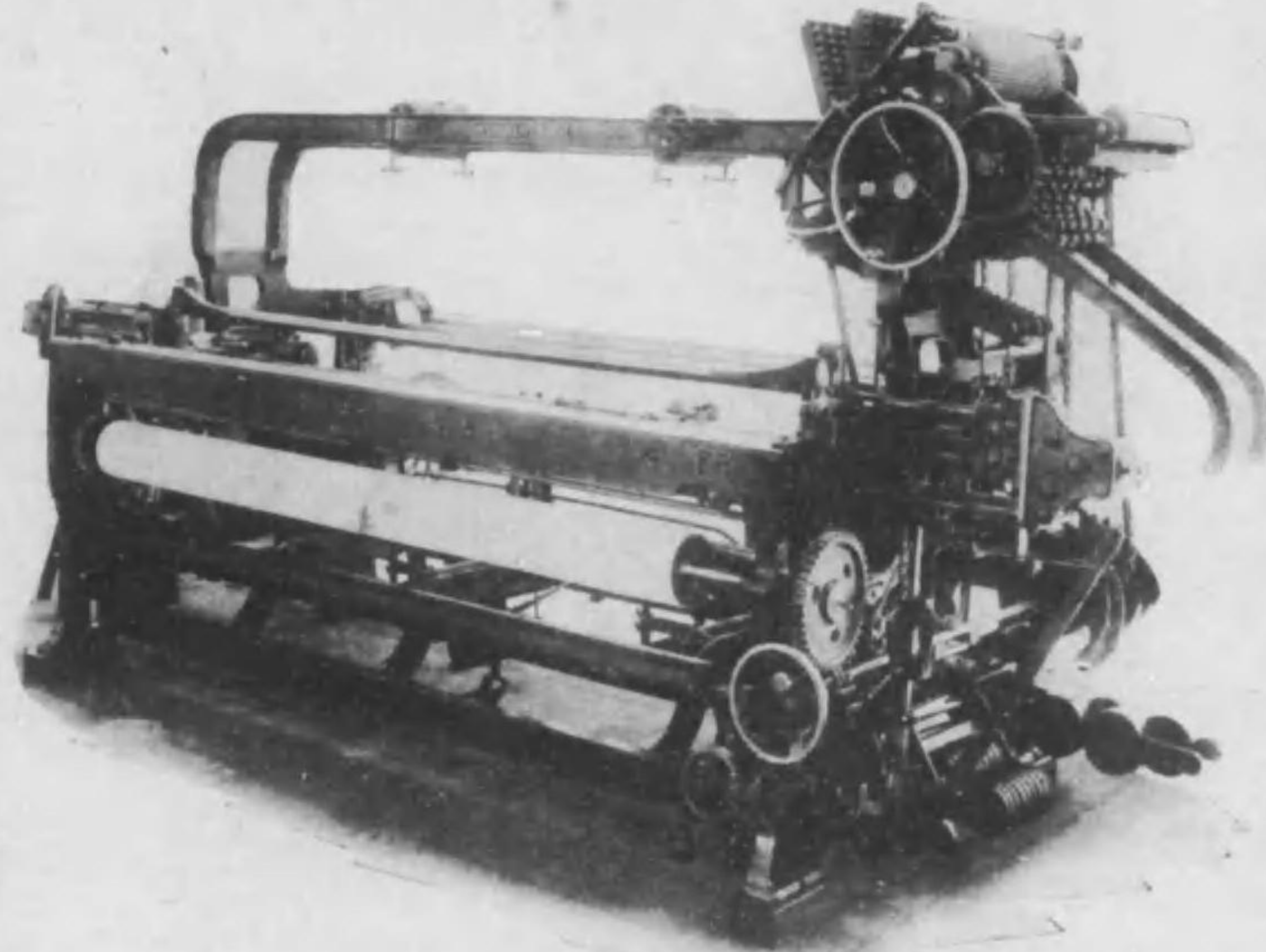

大隈式ドブクロス型兩二丁杼十六枚ドビー装置

織物用機械  
製專作門

專賣特許 大隈式四幅各種力織機  
 專賣特許 大隈式二幅各種力織機  
 專賣特許 大隈式小巾各種力織機  
 專賣特許 大隈式ドビー装置各種  
 大隈式総繰機管卷機整經機  
 其他織機附屬品一式

織物機械及製麵機製作工場

名古屋市東區東大曾根町  
電話 東二八一八番

株式會社 大隈鐵工所大曾根工場

本社 (精密機械製作工場)

名古屋市東區布池町  
電話 東長三七四・二九七一番

特前 五九

特前 五八

日立製作所

# 日立製作所

東京九ノ内分區十五號館

## 日立紡績用三相誘導電動機



棉花填充耐熱  
試驗實況



誘導電動機

### 特長

耐	摩	耐	濕
動	作	確	實
能	率	優	秀
体	裁	優	美

特前 六一

藤崎油脂製造所

商標 登録 平



### 主要製品

- ヘット
- ロード油
- カストル油
- サフターロー
- 其他
- 一般工業用
- 油脂・石鹼

## 藤崎油脂製造所

(前所留停町原芦電市) 詰北橋原芦區速浪市阪大  
 番七三七長・番四八五二川櫻話電  
 番九九五七阪大替振

特前 六〇

# 品質本位

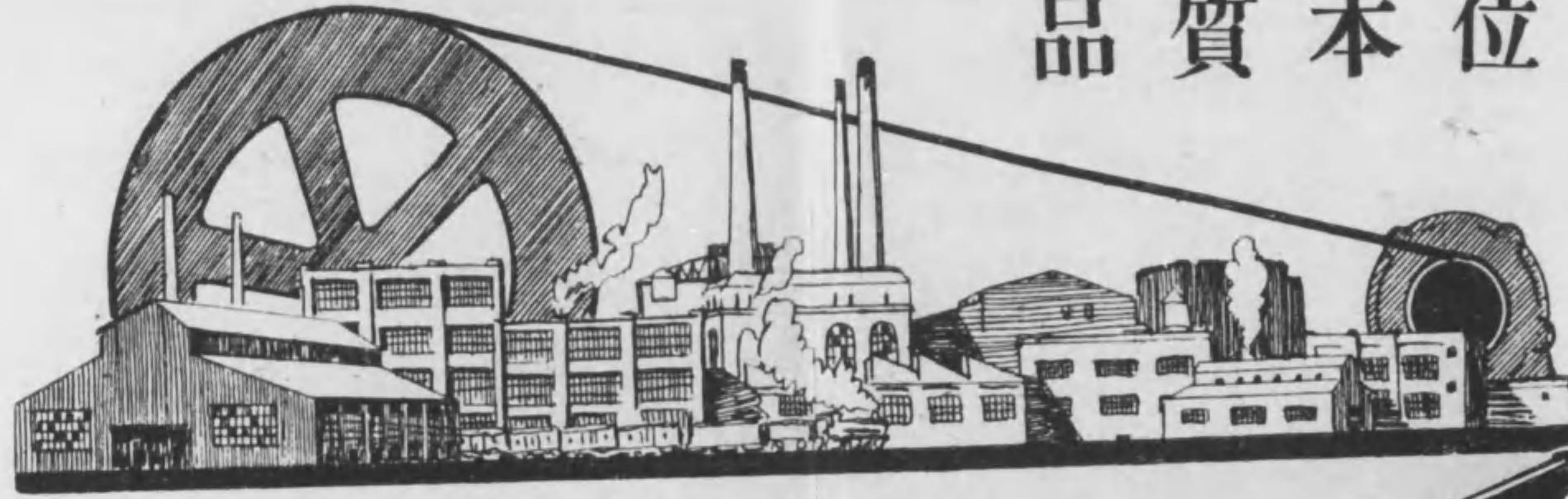

## 製造元 日本皮革株式會社

大阪工場

東京 大阪 上海 (工場所在地)

株式會社守谷商會  
鳳凰印各種調革  
小牛ローラースキン、丸ベルト  
各種革パツキング、生皮齒車  
其他一般皮革製品

(カタログ進呈)

海軍省・各紡績會社  
陸軍省・各造船工場  
專賣局・諸機械工場

御指定

株式會社守谷商會



鳳凰印ベルト

## 發賣元

株式會社 守谷商會

大阪支店

大阪市西區立賣堀北通六丁目

電話新町 {三二一番 三三〇番}  
{三三一番 四一三番}

營業所  
所在地

(本店)東京(支店)大阪・小倉  
名古屋・(出張所)金澤・仙臺  
臺北・札幌・スラバヤ

明電舎モートル  
キシラト式稼働装置  
キシニイトグリース

特前 六三

特前 六二

播磨ヘルド合資會社  
 ワイヤールド並ニ梓類  
 株式會社 太平パツキング製作所  
 ビツカ 其ノ他 革製品  
 和泉製紐所  
 スピンドルバンド・コットンロード  
 スピンドルテープ・イタリアンコード

關東一手販賣



# 高橋商店

東京市麻布區富士見町五三番地  
 電話 高輪 二九五一番

紡織諸機械用品類一切

## 噴霧

## 機換

## 風

## 機

## 機

## 機



唧筒、タンク、瓦斯管繼手類、工事設計  
 監督請負。煖房、煖管、防火裝置一式。

新案特許  
 第四二一八三號  
 第六二四五六號  
 第三一五三七號

名古屋市中區矢場町五ノ切五五

合資會社 中京機械商會

營業所 電話中局(三) 〇〇四六九番  
 設計部 電話本局(二) 二九八九番  
 製作所 電話南局(六) 三六八三番



# Nichizui Trading Co., Ltd.

## Textile Machinery Department

日瑞貿易株式會社紡織機械部

日瑞貿易株式會社紡織機械部

- 瑞西リーター會社  
ハイドラフト式綿糸紡績機械及撚糸機械一式
- 瑞西グラフ會社  
綿、紡毛、梳毛、及絹紡用カードクローシング
- 瑞西ベニンガー會社  
絹用力織機、整經機、リボン整經機、手働刺繡機  
布用自働染色デツガー、布用無鎖式マーセライ  
ジング機、絹布用特殊水洗酸處理機
- 佛蘭西エル・ペリドオ會社  
綿、絹用並地及紋織ベルベット織機
- 瑞西ヘンリー・ペアー會社  
染織用各種試験器、織機自働化經糸切斷停止裝  
置及緯管變換補充裝置
- 瑞西グロブ會社  
絹、綿、毛用平綾及紋織板金綜統並ニ針金綜統  
各種、經糸切斷停止裝置用ドロツパー
- 瑞西シェーラー・ヌースハウメル會社  
絹、人絹、綿、毛及麻用各種捲取機
- 瑞西フリユツガー會社  
人絹及絹用錘無シ繰返機、シャツトル平磨機
- 瑞西ウエクマン會社  
絹及人絹用撚糸機、合糸機、認機、瓦斯燒機
- 瑞西ツエルウエーガー會社  
自働經糸結機
- 佛蘭西デクレツト會社  
振型針金綜統製造機
- 瑞西マーグ會社  
絹用各種仕上機
- 獨乙ニードルランスタイナー機械會社  
人絹糸染色機、認用マーセライジング機
- 佛蘭西レボセー・フレア會社  
並地及ジャカード吊莫大小機、並地及ジャカー  
ド經莫大小機、コーンボツトル捲取機
- 佛蘭西ナンターム會社  
布檢査測長折疊機
- 瑞西エメリー會社  
高級「エス、アイ、エー」エメリーフイレット
- 其他人絹經糸糊付機、リボン織機、リボン仕  
上機、綿及毛用各種仕上機、莫大小仕上機、  
起毛機、刷毛機、剪毛機、ジャカード・カード・  
ハンチングマシン、縮小自動製造機、人絹製  
糸機用ポンプ、レツチ式粗糸試験器

日本總代理店

日瑞貿易株式會社紡織機械部

大阪市 東區北濱四丁目二番  
電話本局 { 自五〇七一至五〇七五番

東京市 丸ノ内二丁目八重洲ビル番  
電話丸ノ内 { 自三二五〇一至三三九〇番

特前 六六

特前 六七

HIRAIWA IRON WORKS  
機織毛幅廣式岩平

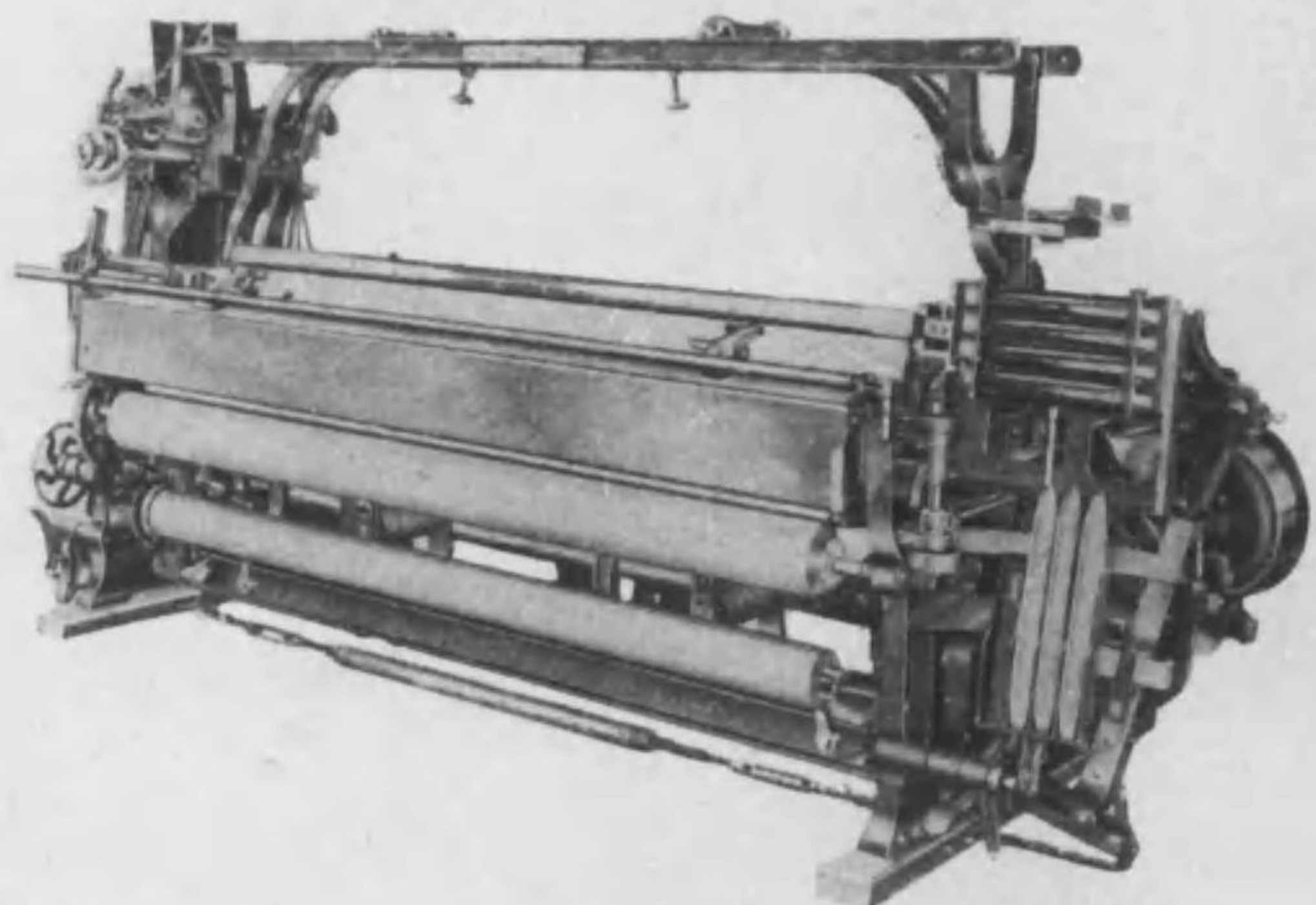

(箆巾八十五吋  
箆巾九十二吋)

毛附置裝一ビド枚四十二杼丁七打追ハ機本  
ツバ・スジルセ・ントルメ・紗羅・リナ機織  
意隨物織毛ノ様兩薄厚毛梳毛紡等ンキスク  
リナ大絶又率能易簡扱取テシニ新新構機

作製門專機織力

機織力種各替杼織平

所工鐵岩平

町尾棚郡海碧縣知愛  
前驛尾棚道鐵河三  
番(〇二)濱大話電

詳細ハ御申越次第

型錄進呈

特前 六九

紡織用木管及シャツトル製造

堺市並松町(大和川畔)

日本商工木管工場

電話

堺 一四四番

住吉 三三四九番

クッキラトバースーワイダ

木本鐵工株式會社

本機は各紡織會社より引續き多數の御注文に接し月に日に改良を加へて御需要家の御期待に匹適する機械を納入し目下壹千臺以上の本機は本邦

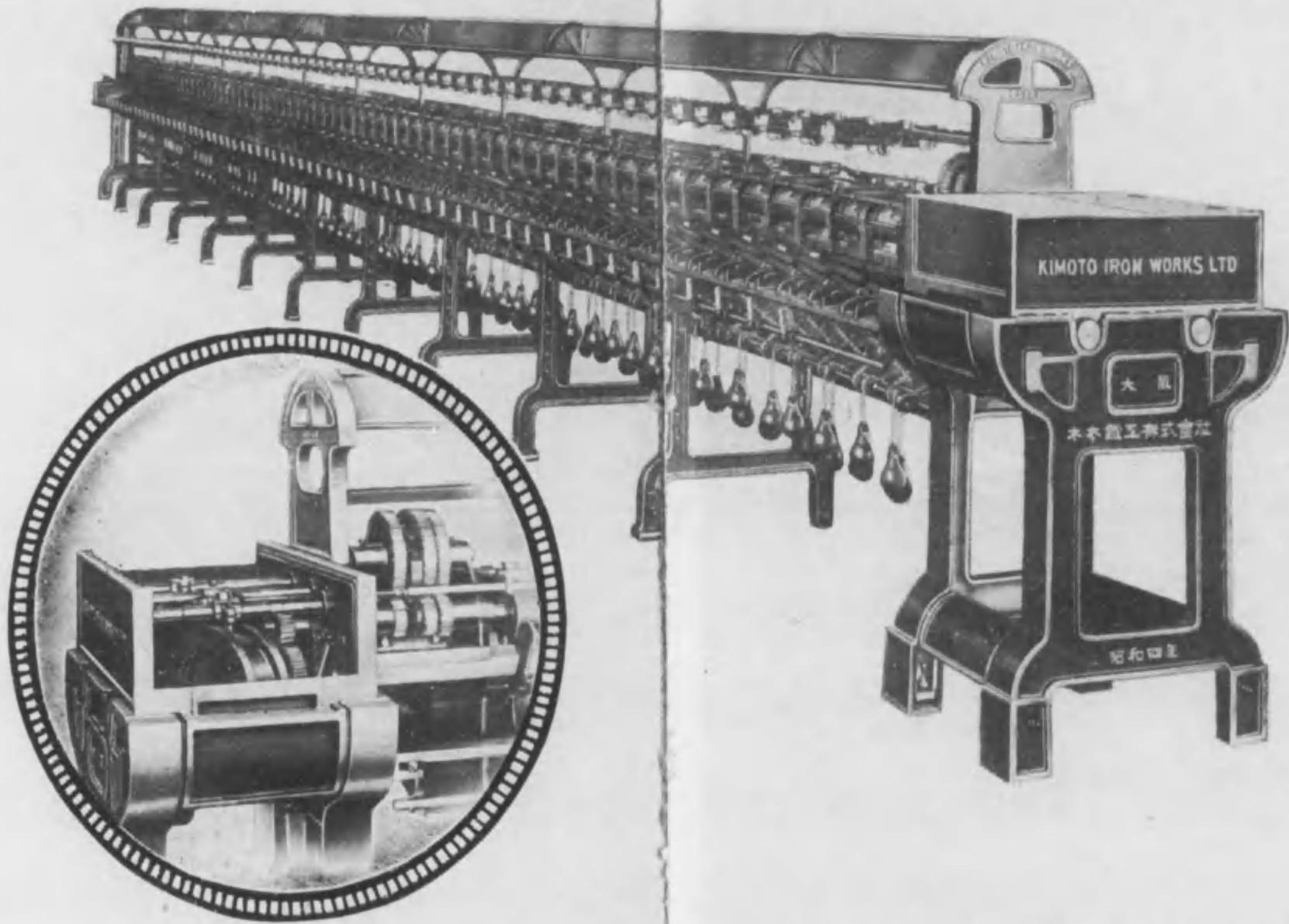

の有數なる紡績織物會社工場に優越なる運轉振りを發揮し噴々たる好評を博しつゝあり

(御一報次第型錄送呈)

木本鐵工株式會社

各種紡績織物用諸機附屬裝置  
木本式緯糸補給裝置D型自動織機・經糸停止裝置

木本鐵工株式會社 專門製作

大阪東區今里二丁目五番五〇三北話電

特前 七〇

特前 七一

高級ワイヤーヘルド  
各種専門製作



# ヤマサ機料商店

大阪市住吉區住吉公園西  
電話住吉二二二六九番

佛 國 製 直輸入  
リードワイヤー

遠州織機株式會社特約販賣  
伊藤式バネ付特許改良棒特約代理店

絹織今印金・金綜純

製造販賣



# ヤマサ機料部

福井市驛前南通り  
電話一 二四九番

リードワイヤー 卷 針  
シャツトル 機料用品各種



株式会社大西商店

檢 撚 器

YARN TWIST TESTER

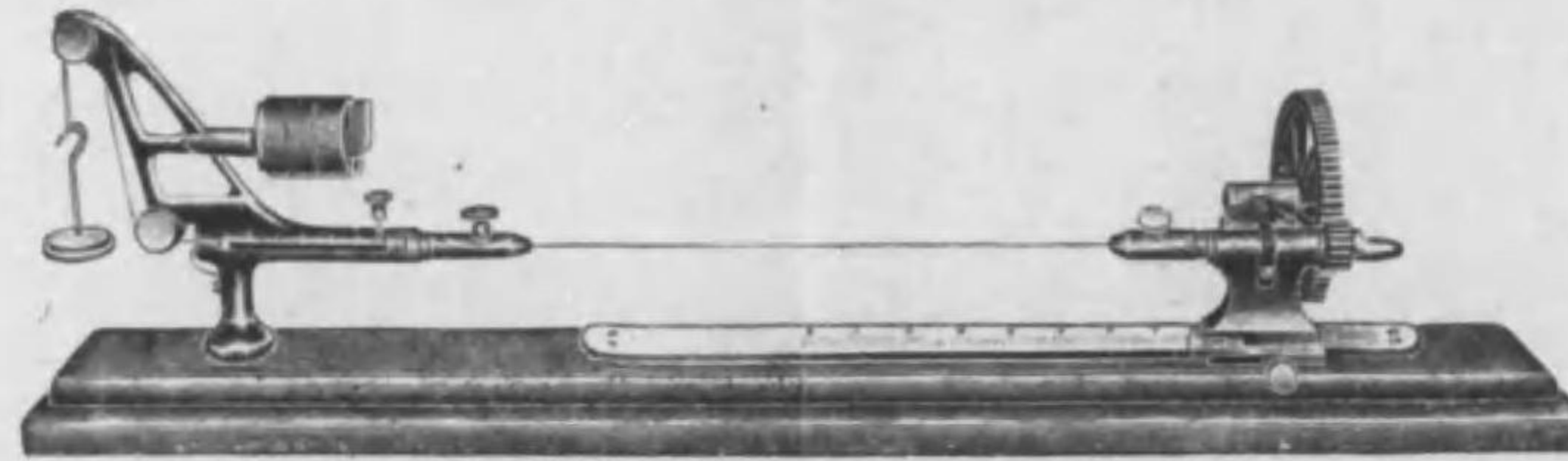

圖ハ太糸用ナルモ細糸用絹糸用種々製作ス

檢  
節  
器

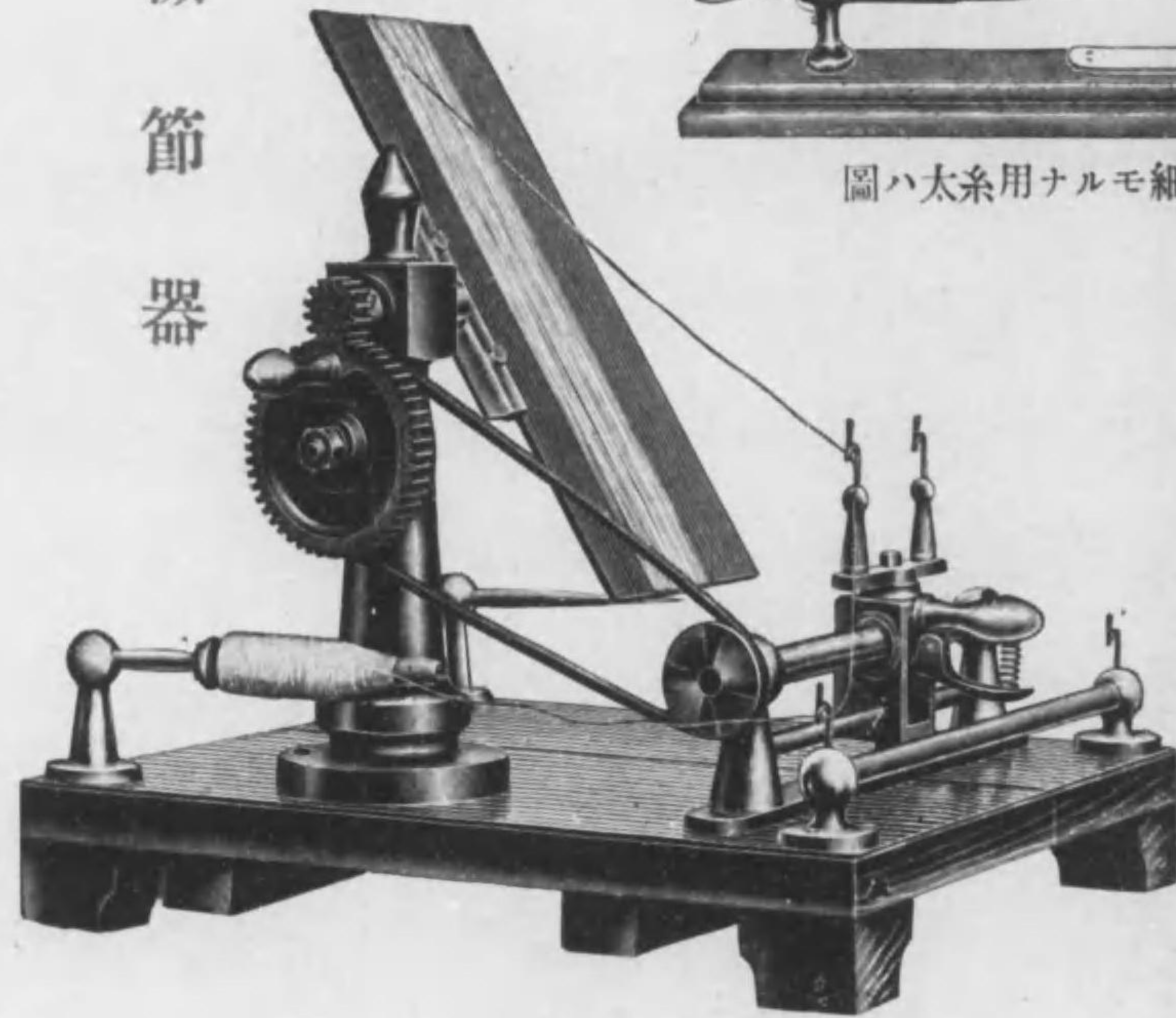

YARN EXAMINING MACHINE

檢  
尺  
器

(外ニ動力掛ノ品アリ)

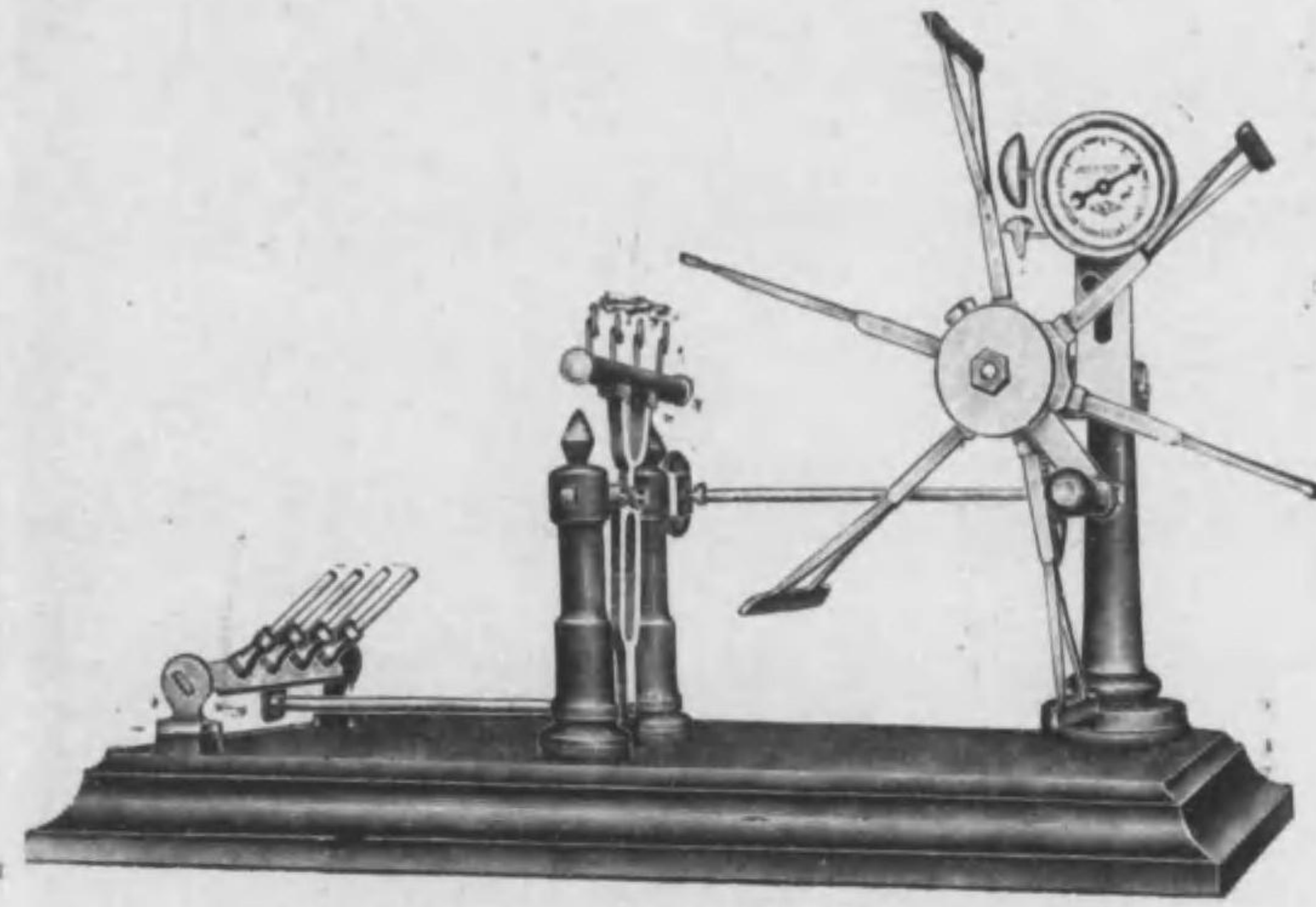

WRAP REEL (HAND DRIVEN)

株式会社大西商店

株式会社大西商店

特前

七五

特前

七四

電話新町 園四四六番  
三三八八番

株式会社 大西商店

大阪市西區立賣堀北通七丁目

CABLE ADDRESS:  
"YUBENZOJA OSAKA"

振替口座大阪九六五六番

# 式一機備準ハ最

へ極めて優良に製作しあ  
れば其成績甚だ優秀なり  
各紡織大工場に運轉して  
その実績を示し居れり



弊所製スラツシャ―糊附  
機は他の舶來品に比し乾  
燥能率大なるを以つて製

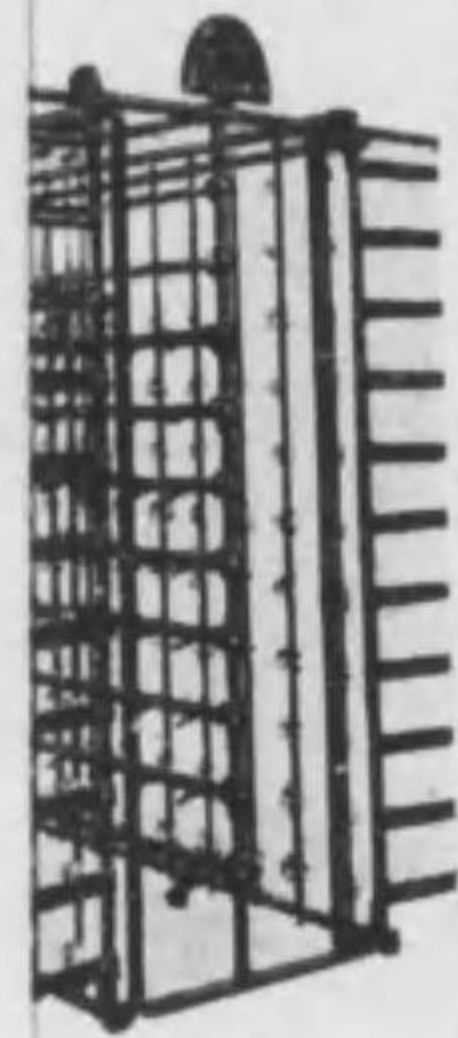
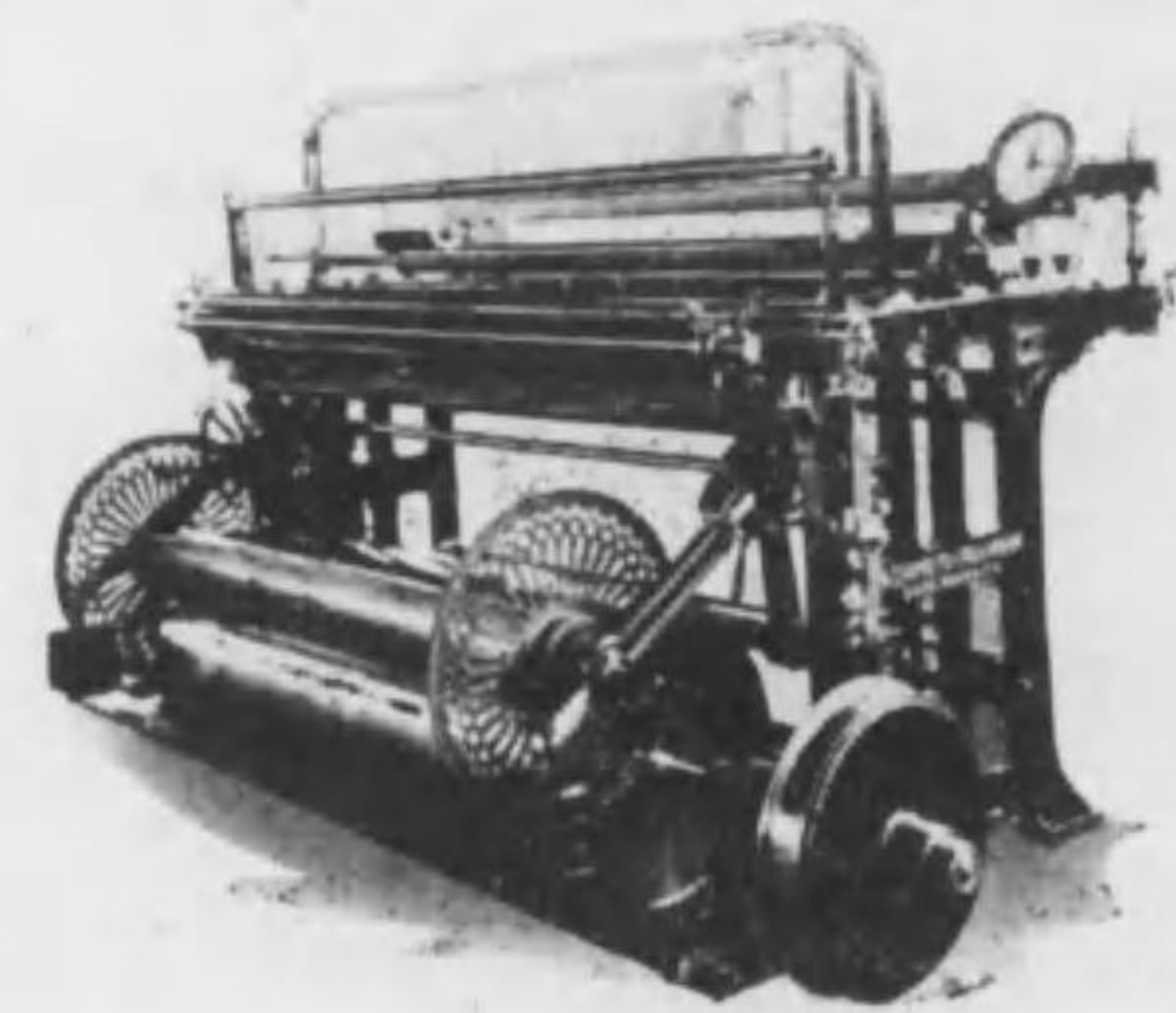

特差込

昭和四年ニ生レタル

# ク井ックトラバースワ井ンダー

能率増進、製品優良、價格低廉

他ノ追従ヲ許サズ

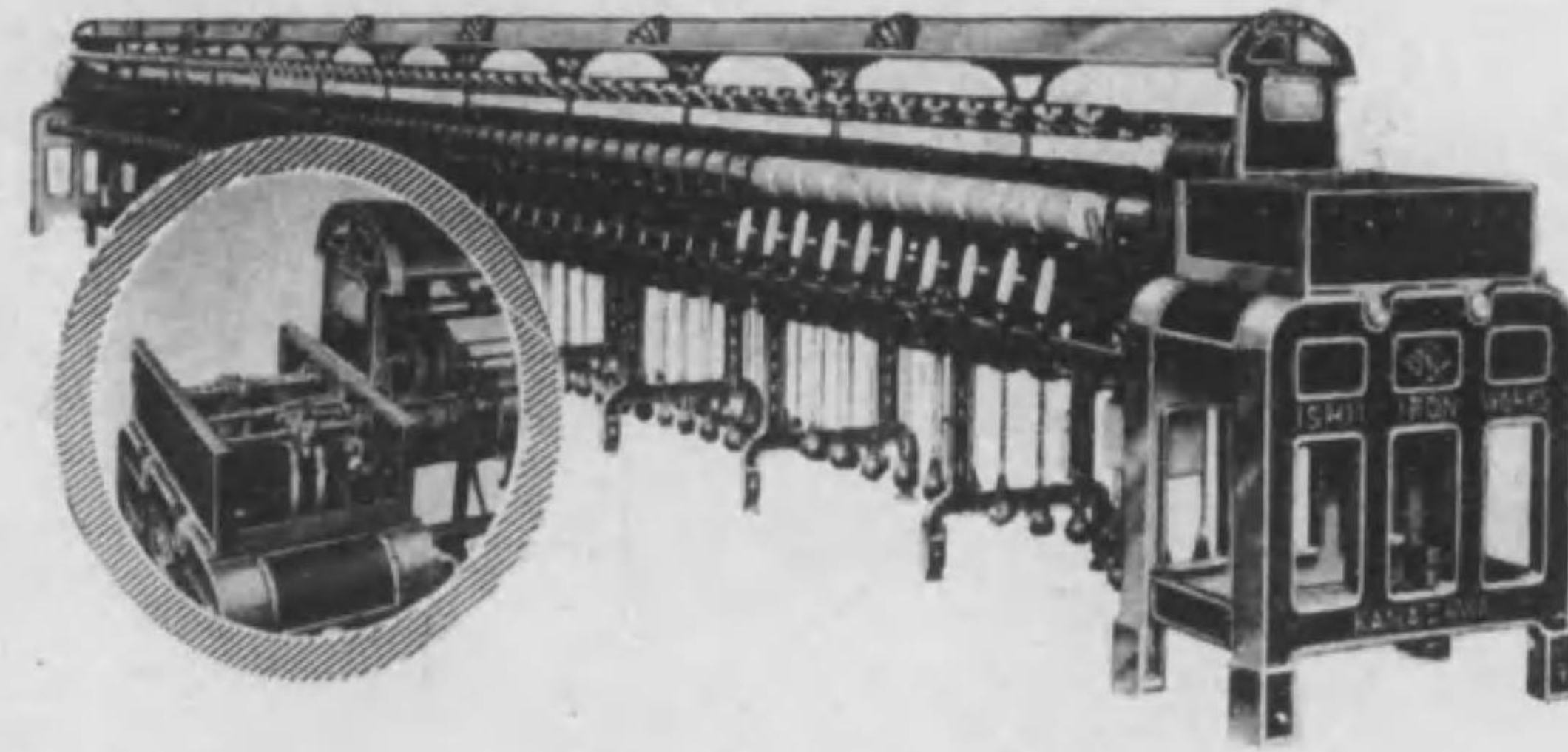

主ナル納入先

錦華紡績株式會社殿 富山紡績株式會社殿  
三光紡績株式會社殿 福井紡績株式會社殿

紡績機械一切及諸機械

# 石井鐵工所

金澤市下中島町

所主 直山與二

電話一五四〇番

石井鐵工所

特前

七六

# ハイスピード整經機 最新型スラッシャー糊附機 其他標準機一式

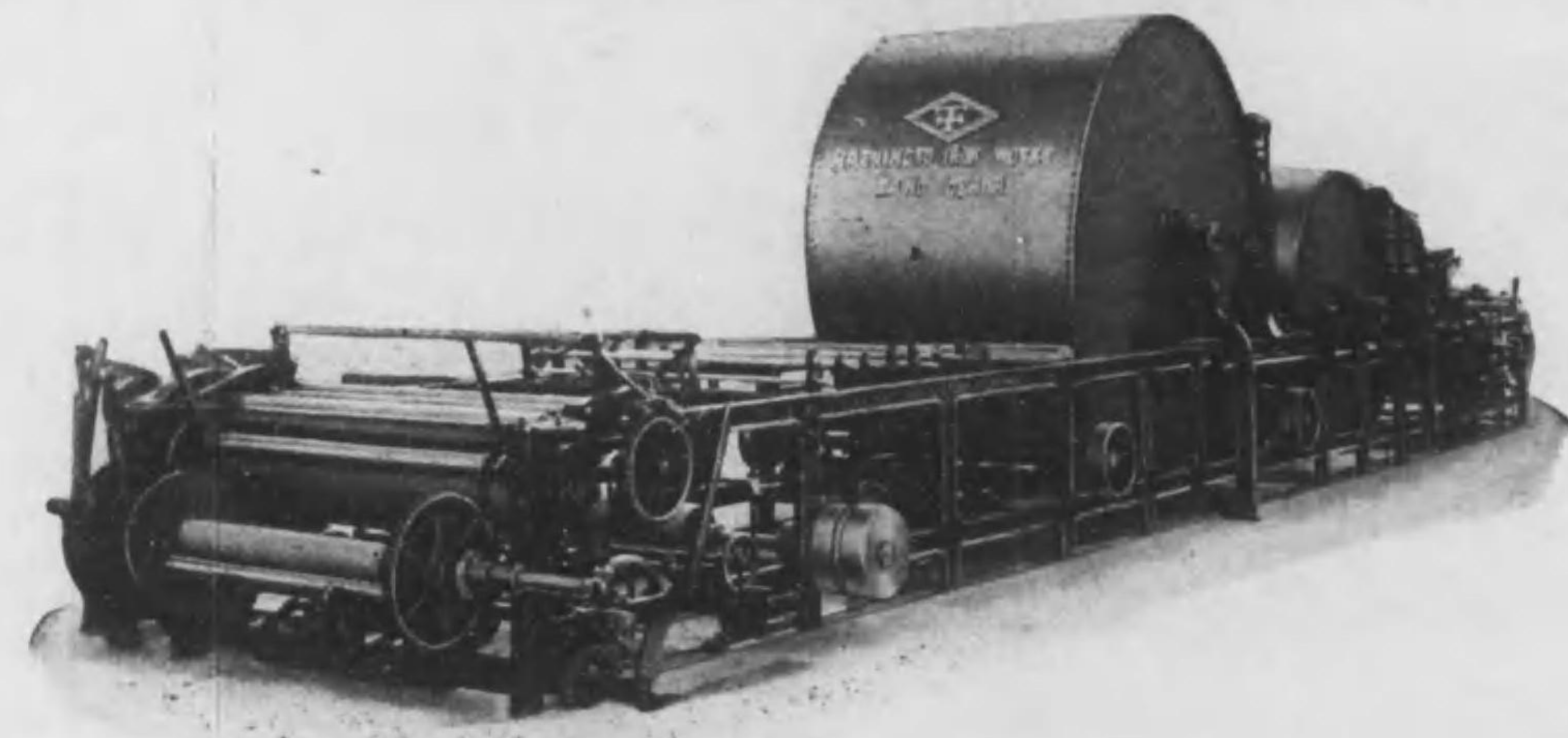

弊所製スラッシャー糊附機は他の舶來品に比し乾燥能率大なるを以つて製額増加頗る大なり且各部共改善に改善を加

へ極めて優良に製作しあれば其成績甚だ優秀なり各紡織大工場に運轉してその実績を示し居れり

ハイスピード整經機は弊所獨特の考案に係り極めて完全にして舊式に比し三倍以上の能率を増加し測長器完全なるが故に捲かれたるビーム頗る理想的なり現に各大紡織工場に優秀なる成績を挙げつつあり

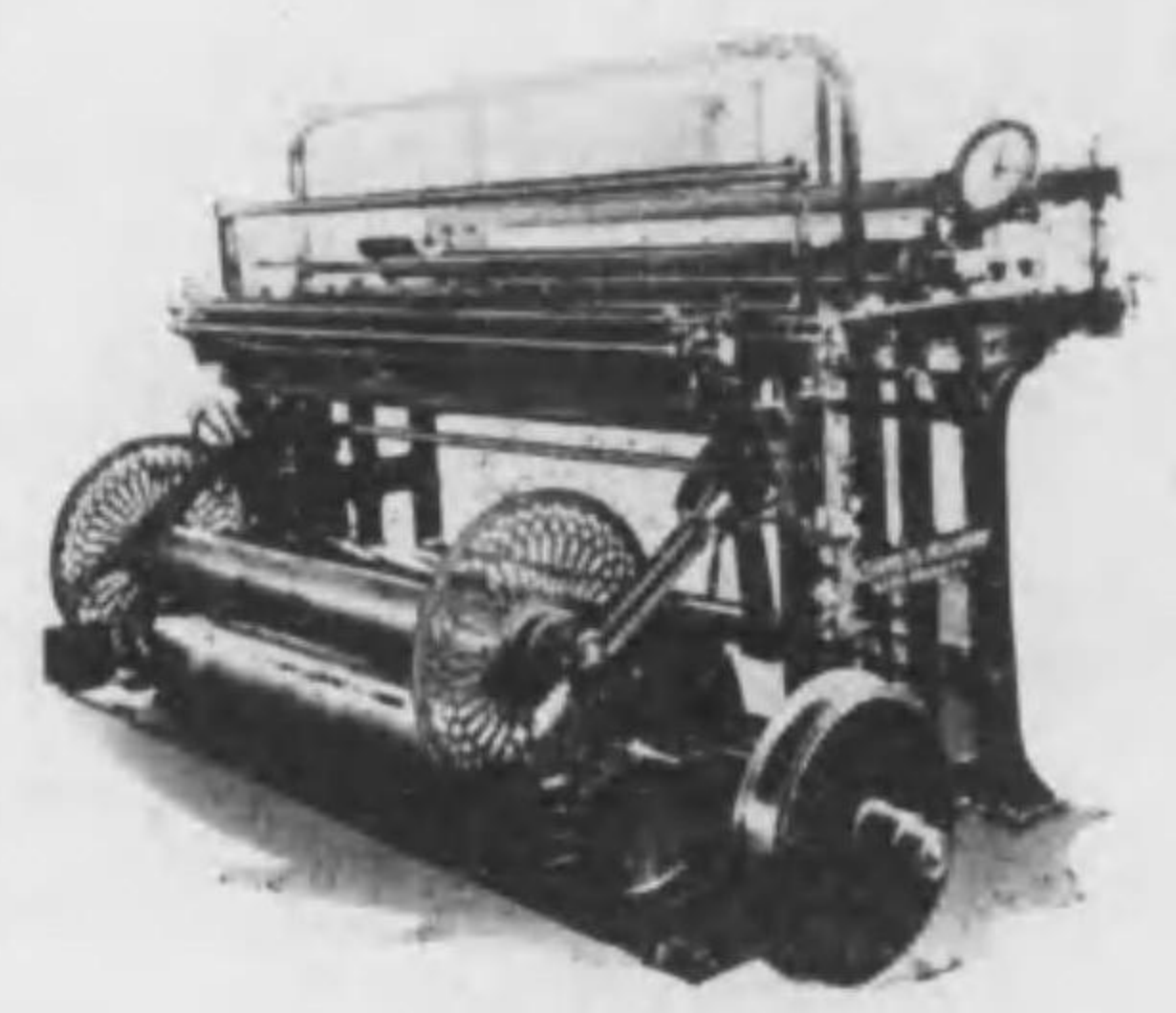

特差込

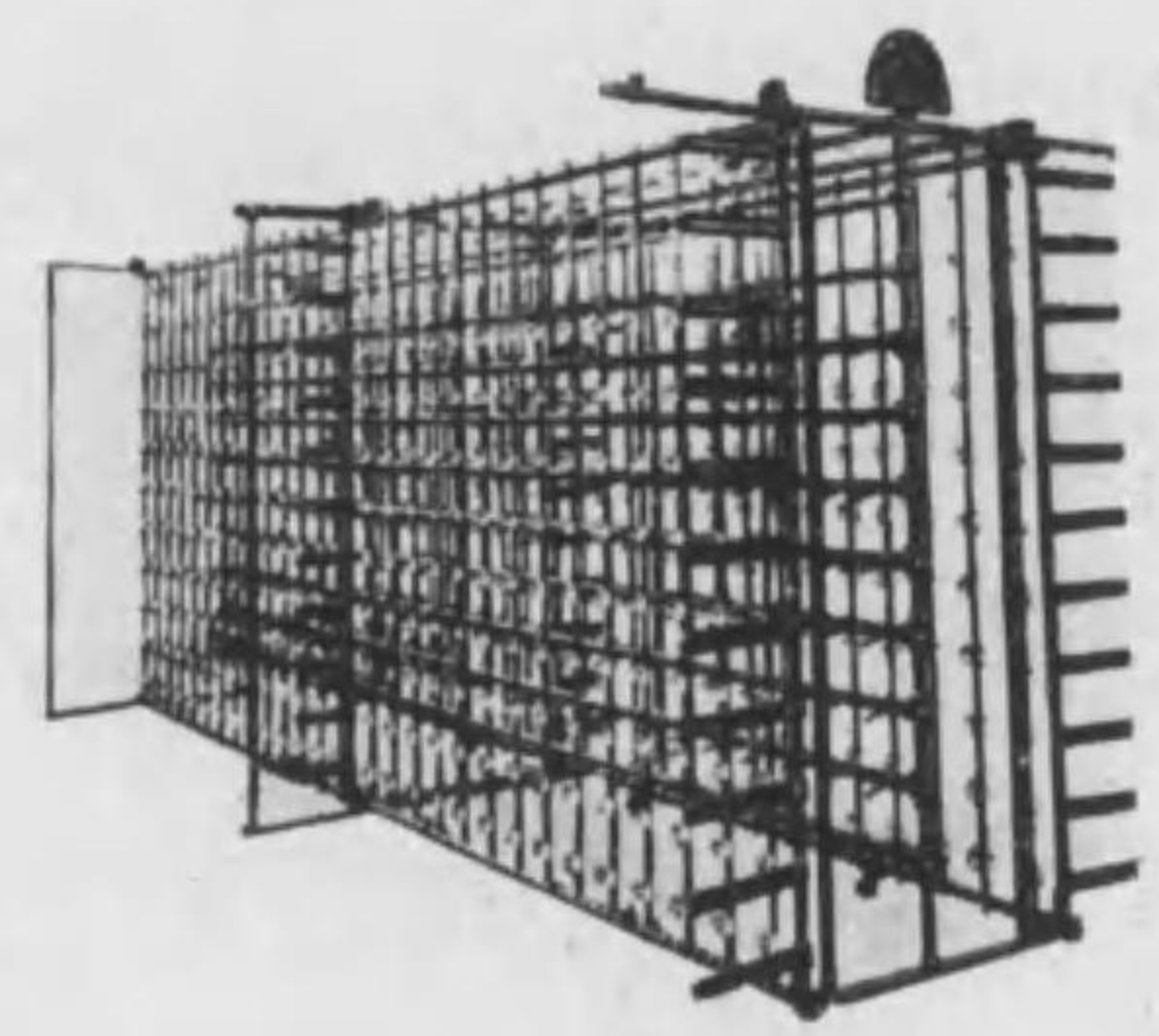

## 橋本工作所

大阪府泉南郡佐野町  
 電話 佐野五七番

ク井ック  
 能率

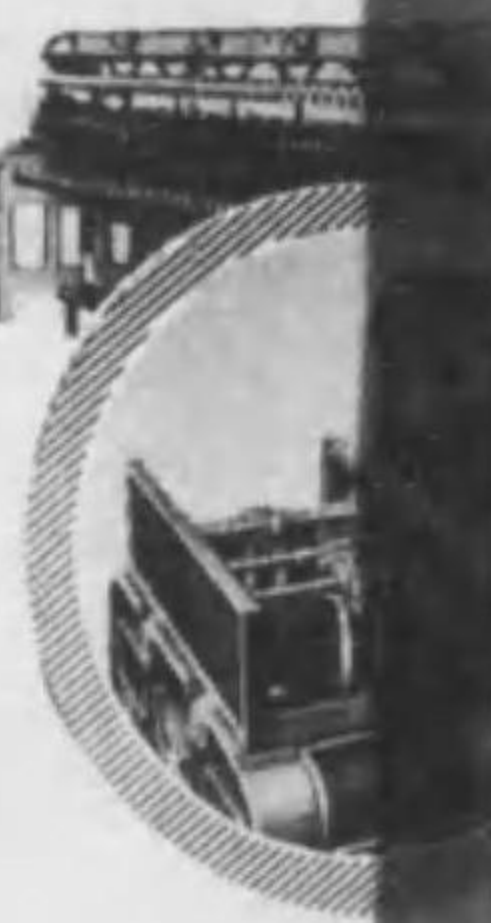

錦華紡  
 三光紡

石

MASCHINENFABRIK  
KUNEN I. V.

ランド社製  
ダーレース機械



り製作せる見本

代理店

グ商會

東京  
郵便ビルヂング  
電話丸ノ内二八七六

置装油給鍾紡式塚大 賣許專特

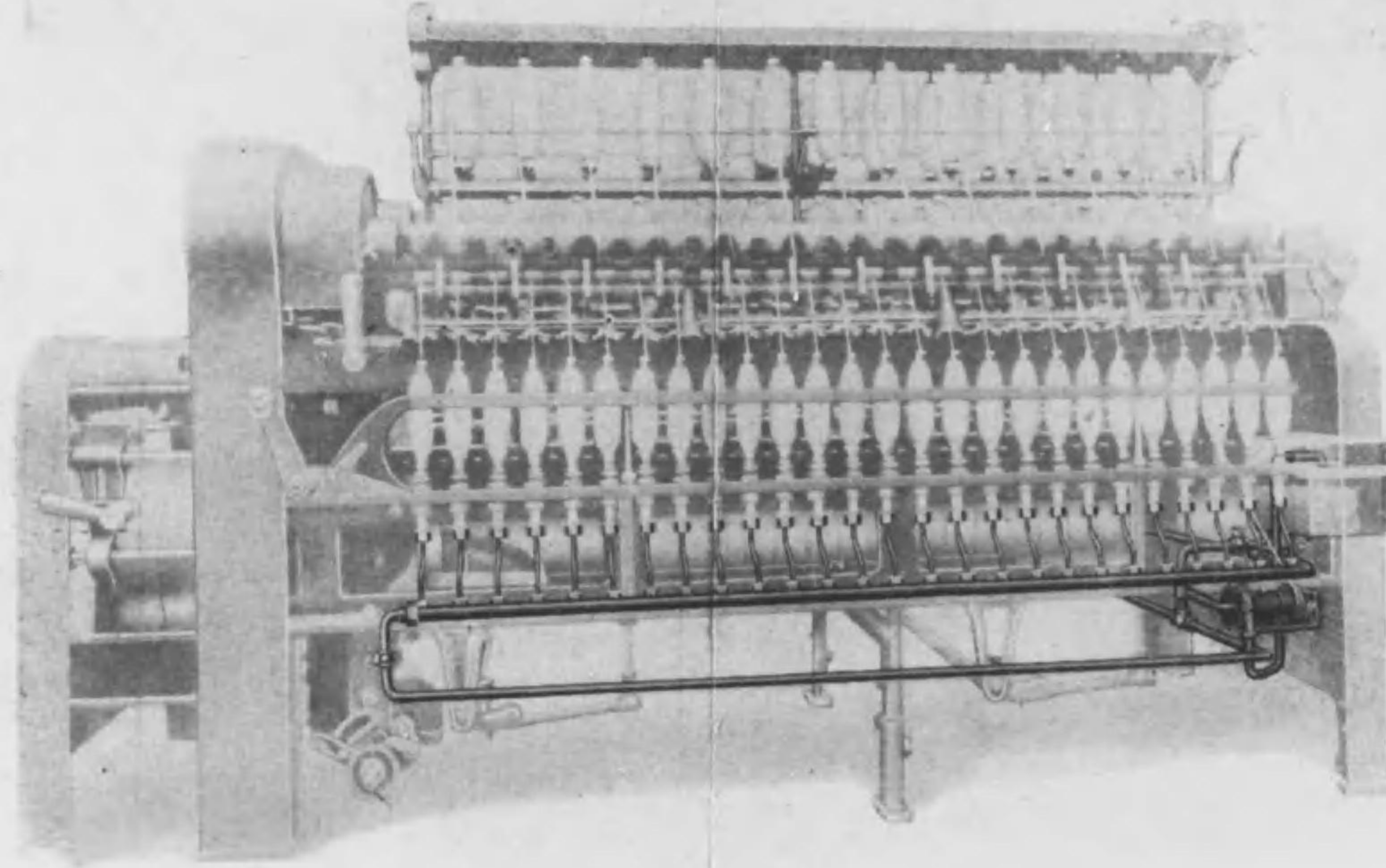

(御申越次第型録進呈)

中願出許特佛・米・英

所業工星三

目丁四通町新區西市阪大  
内グンデルビ町新  
番三九二一 } 町新話電  
四九二一

本装置ノ特色ト効果ノ概要

- 一、機臺ニ於ケル全「ホルスター」ハ二箇ノ「オイル、タンク」ニ連結セラル、ガ故ニ、ソノ下底ヨリ浸入スル滑油ハ自ラ同一ノ油層ヲ保持ス。
- 一、「ホルスター」内ノ滑油ハ機臺ノ運轉中常ニ循環移流シツ、濾過點滴スルヲ以テ油垢ノ殘留スル事ナク且ツソノ傳熱ヲ放散シ温度ノ低下大ナリ。
- 一、滑油ハ汚濁ニ基ク取替ヲ要セザルガ故ニ眞ニ消耗セラレシモノ、補給ニ止マリ從ツテ消費量ノ減少著シ
- 一、各「ホルスター」毎ニ給油スルノ要ナク、取扱簡易ニシテ、隨テ工費ヲ低減セラル。
- 一、絹綿麻毛等ノ精紡機、捲返機、及ビ燃系機其他ニ於テ從來使用セラル、「フレキシブル」型「D」型及ビソレ以外總テノ「ホルスター」ニ極メテ容易ニ装置シ得。

特差込 二

VOGTLANDISCHEMASCHINENFABRIK  
A. -G. PLAUEN I. V.

獨逸ホークトランド社製  
自働エムブロイダーレース機械

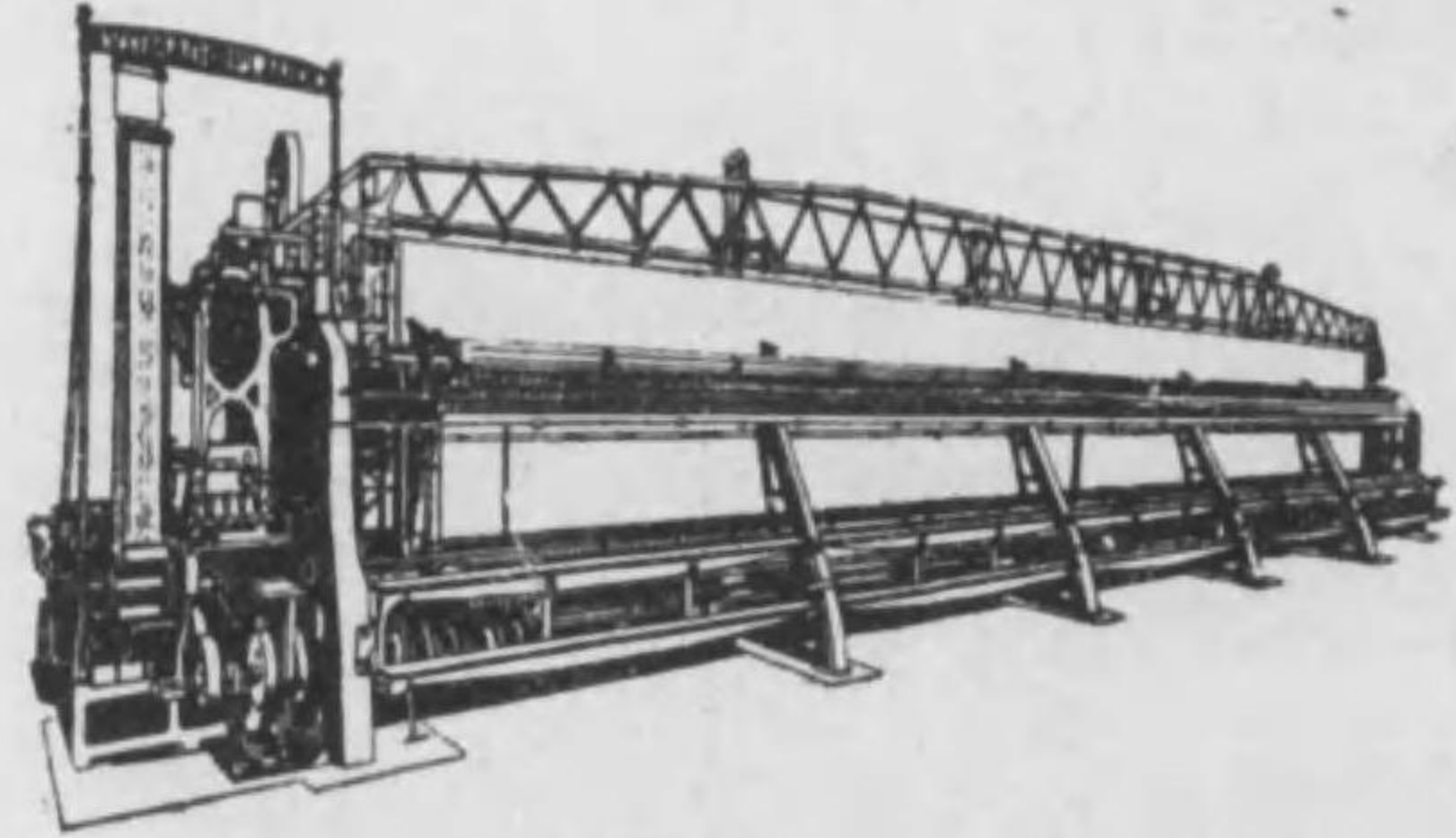

上掲の機械に依

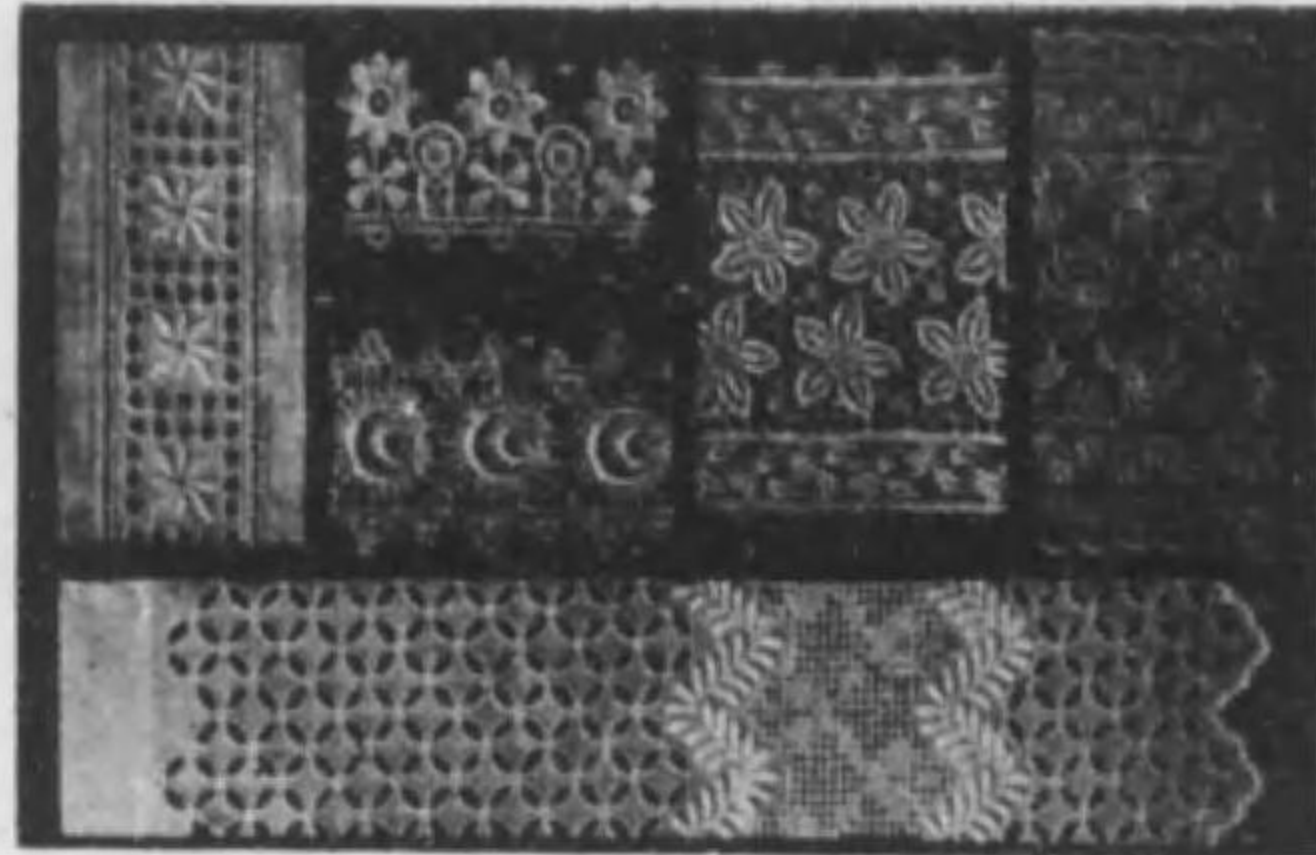

り製作せる見本

日本總代理店

カーチング商會

大阪

名古屋

東京

大同生命ビルヂング

電話土佐堀四三三八

共濟生命ビルヂング

電話中三〇三四

郵船ビルヂング

電話丸ノ内二八七六

置裝油給錘紡

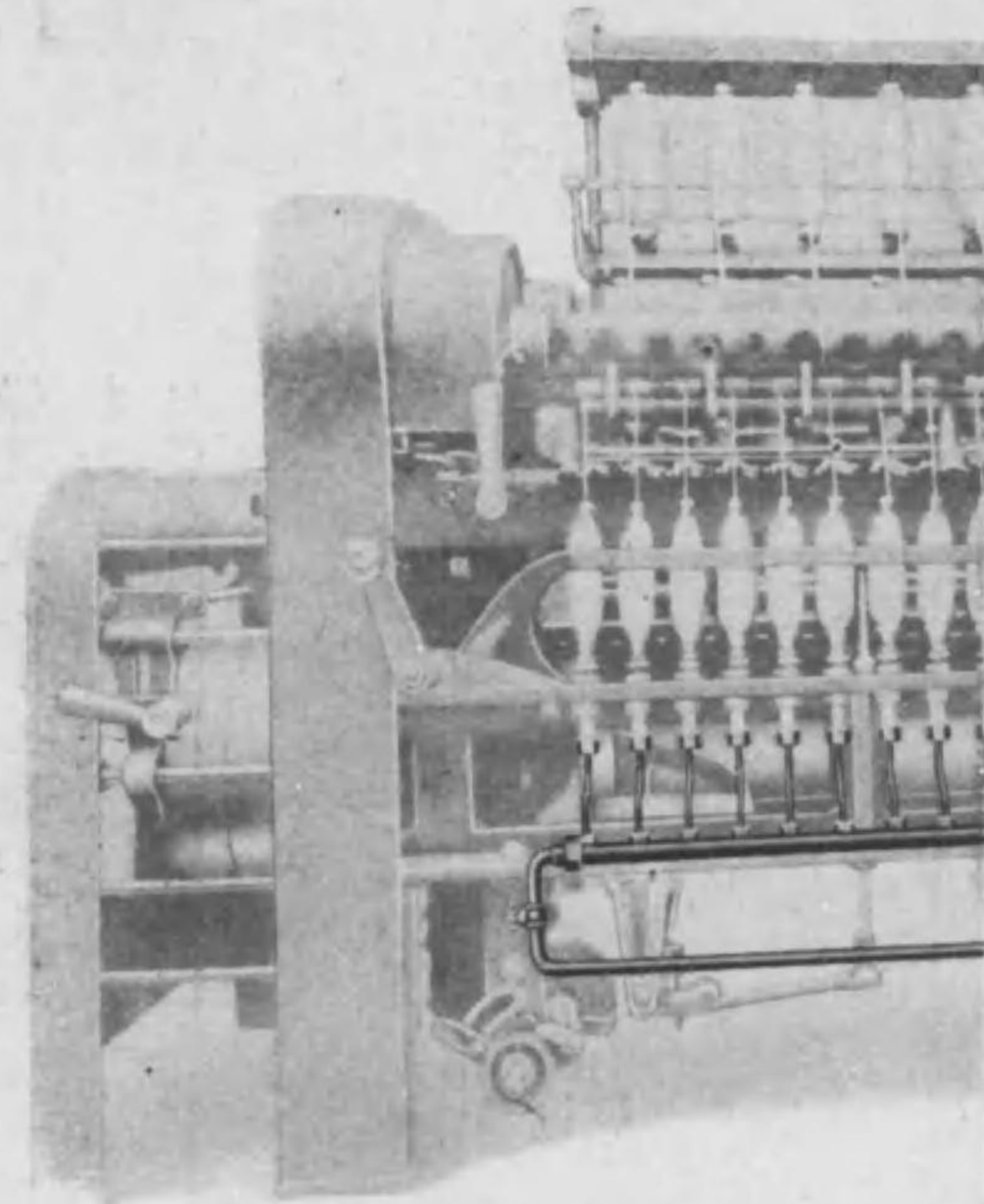

(御申越次第型録進呈)

中願出許

所業工

目丁四通町新  
内グンデ  
番三九二  
四九二

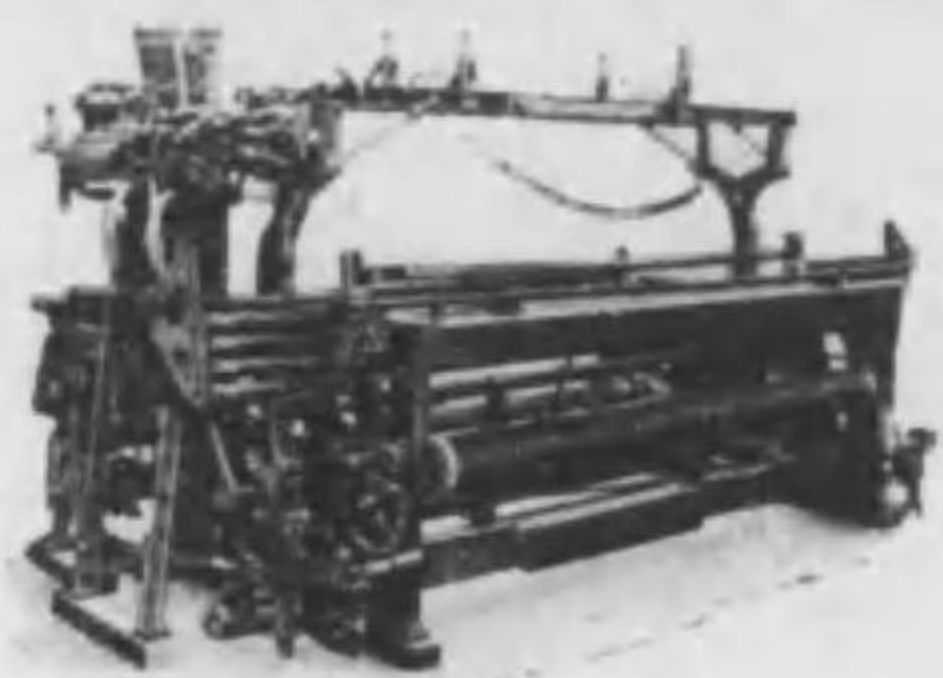

Grossenhainer's Woolen Loom

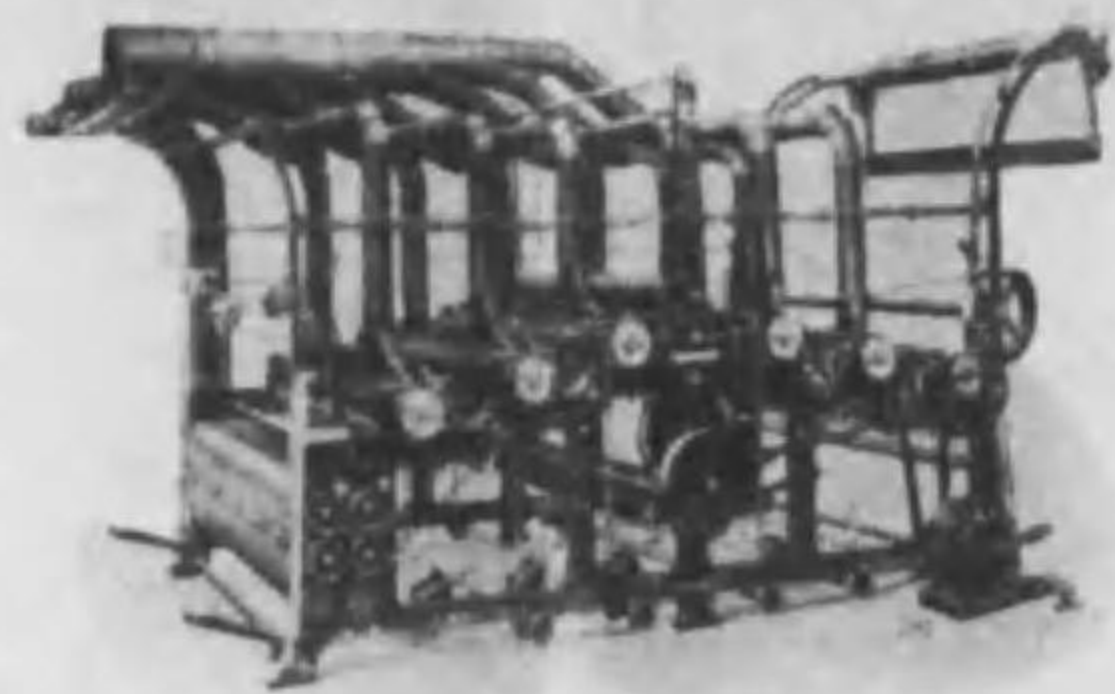

Monfort's 6 Cylinder Shearing Machine



Weisbach's Tentering and Drying Machine

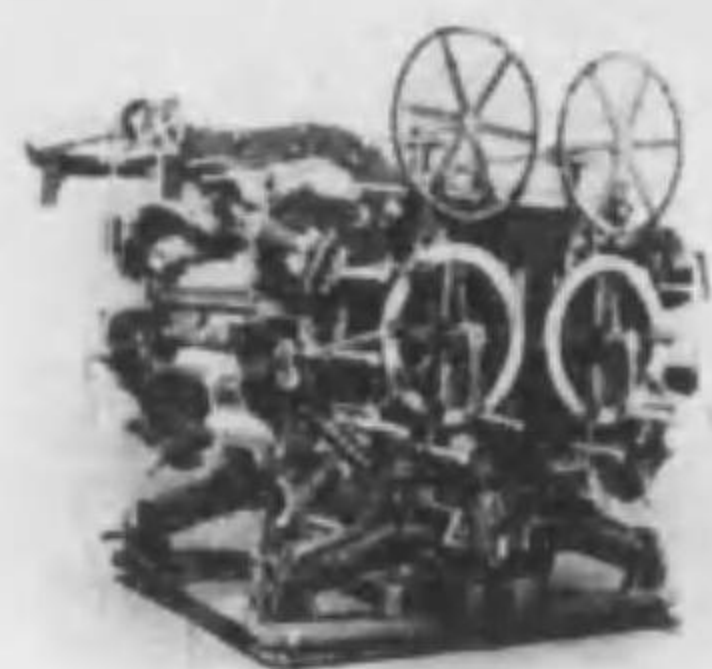

Zimmer's 4 Colour Duplex Printing Machine

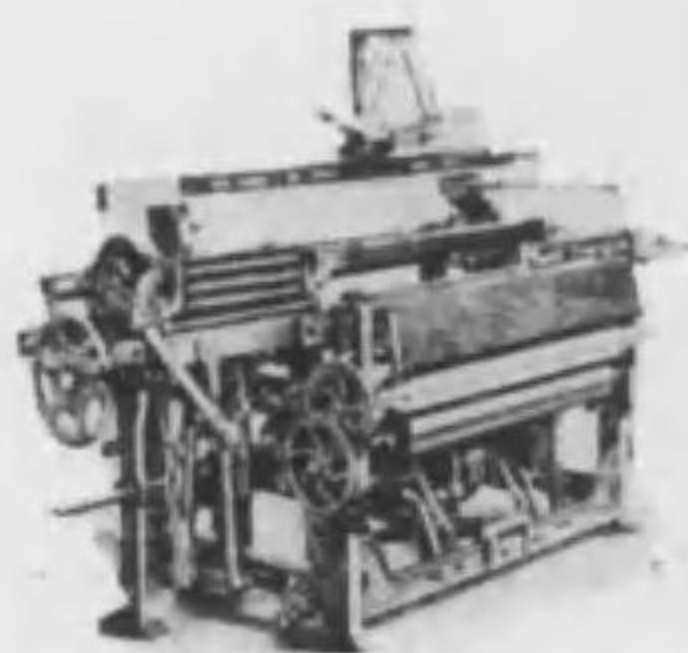

Roscher's Cotton Silk & Woolen Loom

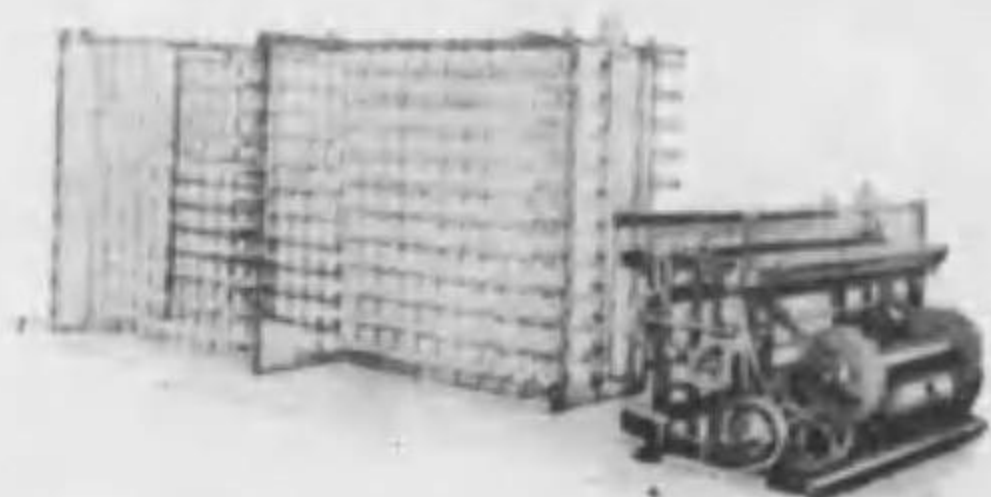

W. Schlafhorst's High Speed Warper & Winder

### 盟聯社會造製械機級高物織逸獨

### スクツテマンオニユ

チツタウ社  
 マーセライザンク機、漂白並染色機  
 シュラフホルスト社  
 高速度整經機及ワインダー  
 グロツセンハイナー社  
 各種毛織物織機及絨氈織機  
 ズツカー社  
 經糸糊付乾燥機  
 ロツシエル社  
 絹、綿、毛、及タオル織機  
 ゲスナー社  
 各種毛織物仕上機並石綿紡績機  
 チンムメル社  
 各種毛織物仕上機並石綿紡績機  
 ワイスバツハ社  
 カレンーダ機及幅出乾燥機  
 モンフォルト社  
 起毛機及剪毛機  
 プラス社  
 コール天、ベルメット、シール仕上機  
 ジョセフイ社  
 毛糸紡績機並層綿紡績機  
 フォークトランド社  
 エンプロイダーレース機

店理代總本日

## 會商ガンチーカ

大阪 同大生命ビダルン 電話 八三三四  
 東京 郵船ビダルン 電話 六七八二  
 名古屋 共濟生命ビダルン 電話 四三〇三

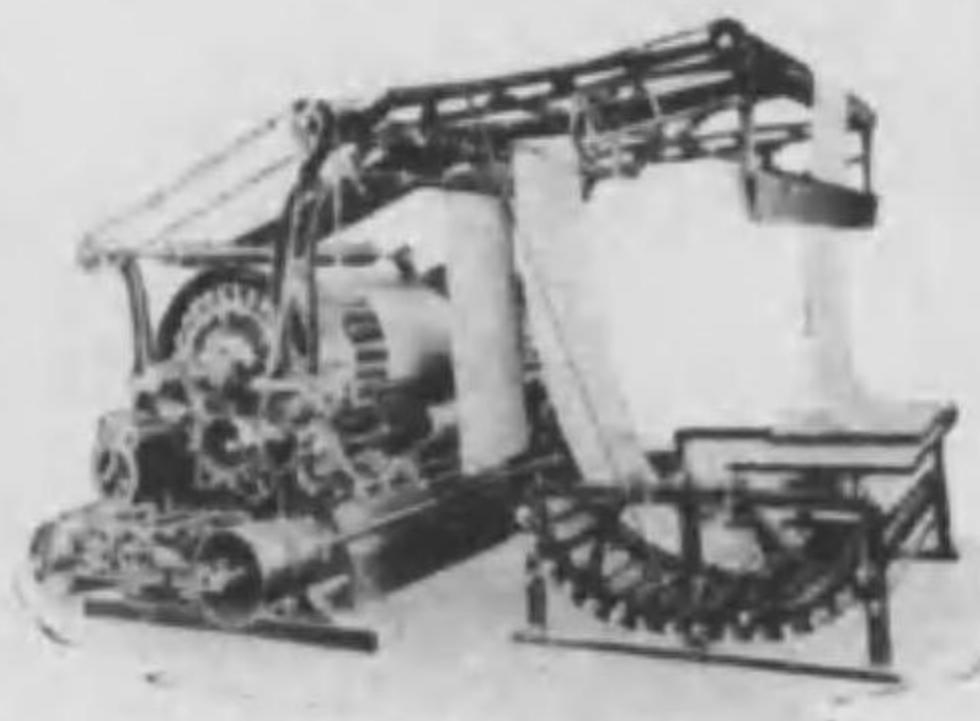

Gessner's 24 Roller Wet Raising Machine



Zucker's Sizing Machine for Woolen and Worsted

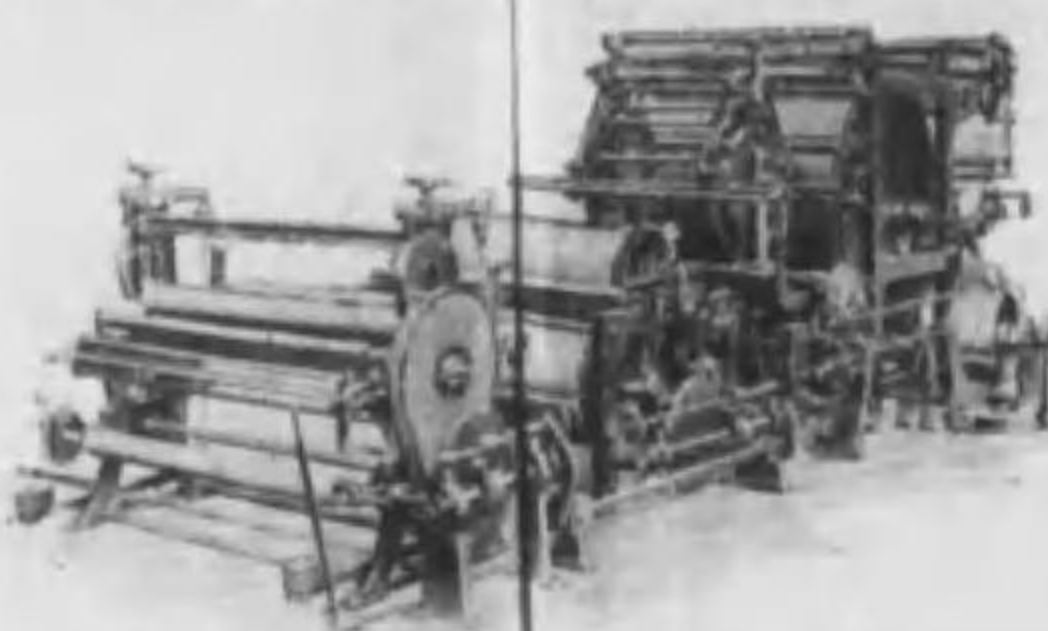

TH. Blass /A~G. Felt Cy.inder



Zittau's Clip Tank system Mercerising Range



景全場工弊



營業科目

各種ラチース、ロール、総枠  
紡機組立木工  
織機附屬用品  
専門製作

大阪市西淀川區浦江上三丁目

曾我兄弟木工所

東海道線南側 電話土佐堀六七一番

登録實用新案第一二九六五三號

SK式スパイクド、ラチース破れ止め金具

右特許金具ヲ施セルスパイクド  
ラチースハ耐久力ヲ増シ鐵板、  
カパーニ比シ廉價ニシテ破損品  
ノ修理用ニモ容易ニ取付ケラル

登録實用新案第一二八七六四號

SK式スパイクド、シリントー板

ウエストローピングシリントー  
板ノ表面ニ特種ノ材料ヲ使用シ  
機械的ニ製作シタルガ故ニ舶來  
品ト御比較御試験ノ程願上候

(呈進録型)

紡織機、附屬品  
準備機、傳導裝置

機 遠江機料商會

特約店

豊田式織機株式會社  
日本工業株式會社  
株式會社大阪帶革製造所  
和泉シャトル株式會社  
平野製作所

濱松市田町一三九

電話 五九九

電略 〇キ(キ)

振替口座名古屋五三三三

商

山室商會

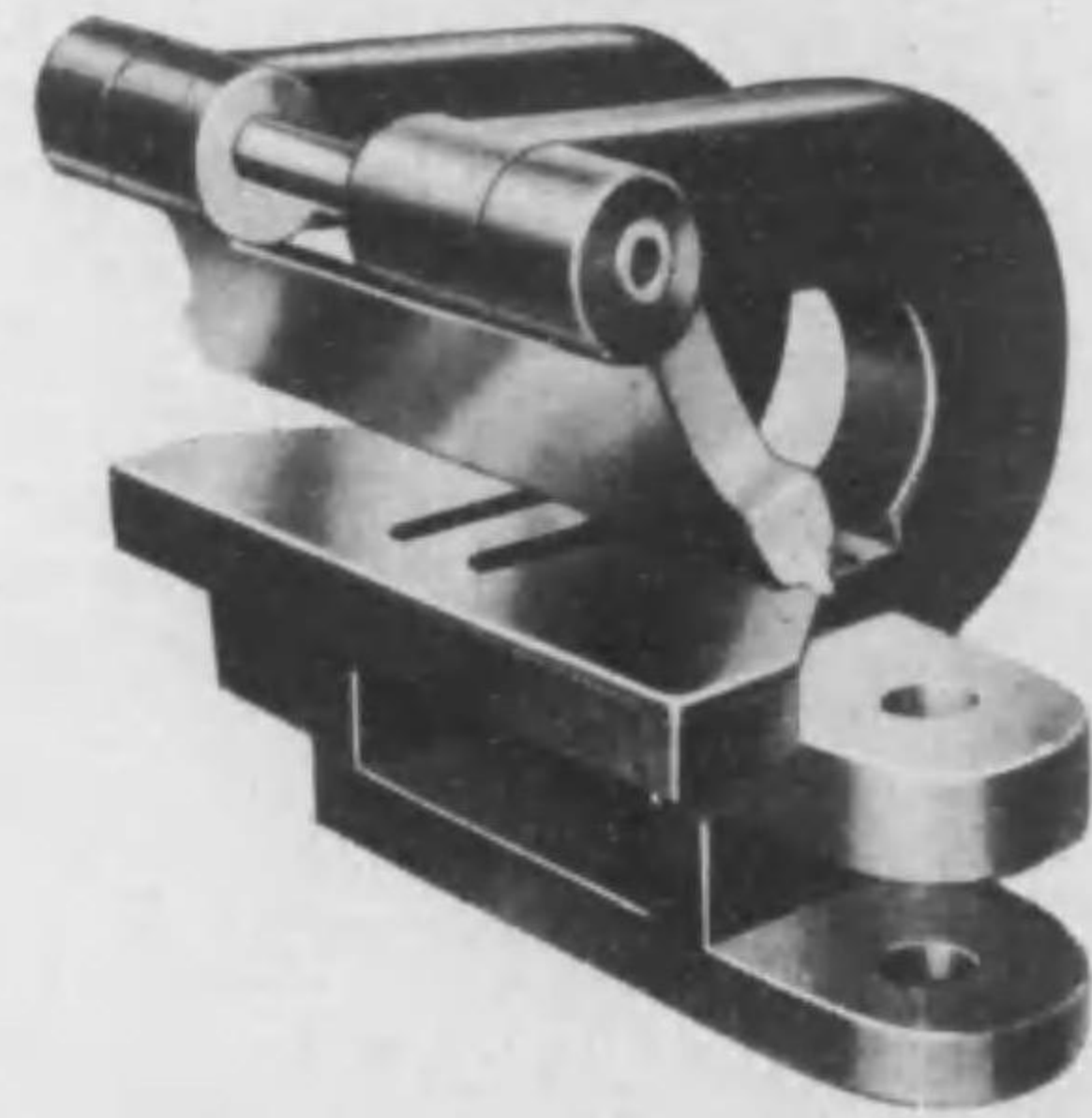

地球印  
テント用各種  
クリップ

TRADE



MARK

アドルフ、ゼールマン針布會社代理店  
新田帶革製造所特約店  
高級紡織綿機専門製作  
ソーツースワイヤー製造元

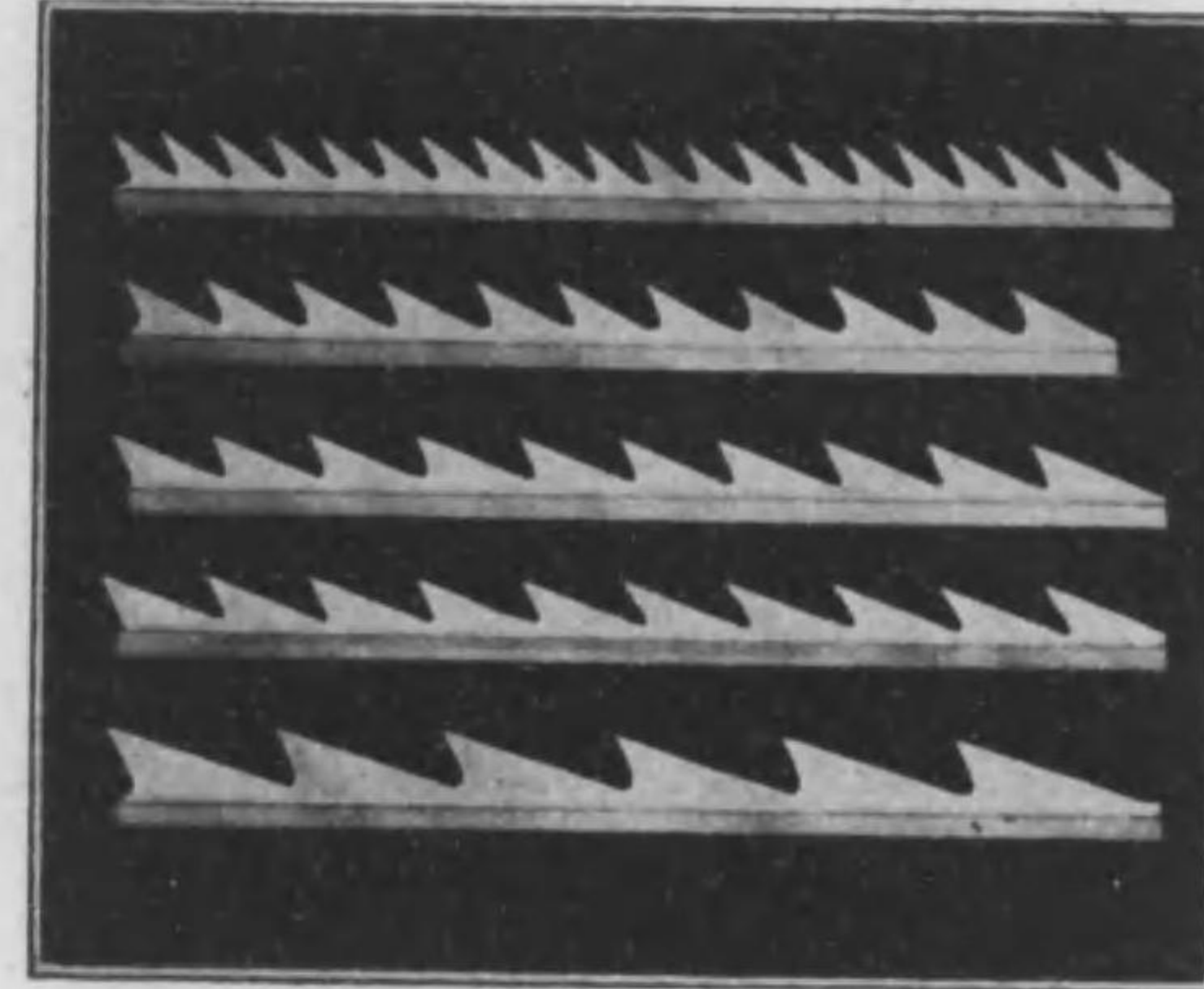

地球印  
ソーツースワイヤー

山

山室商會



# 山室商會

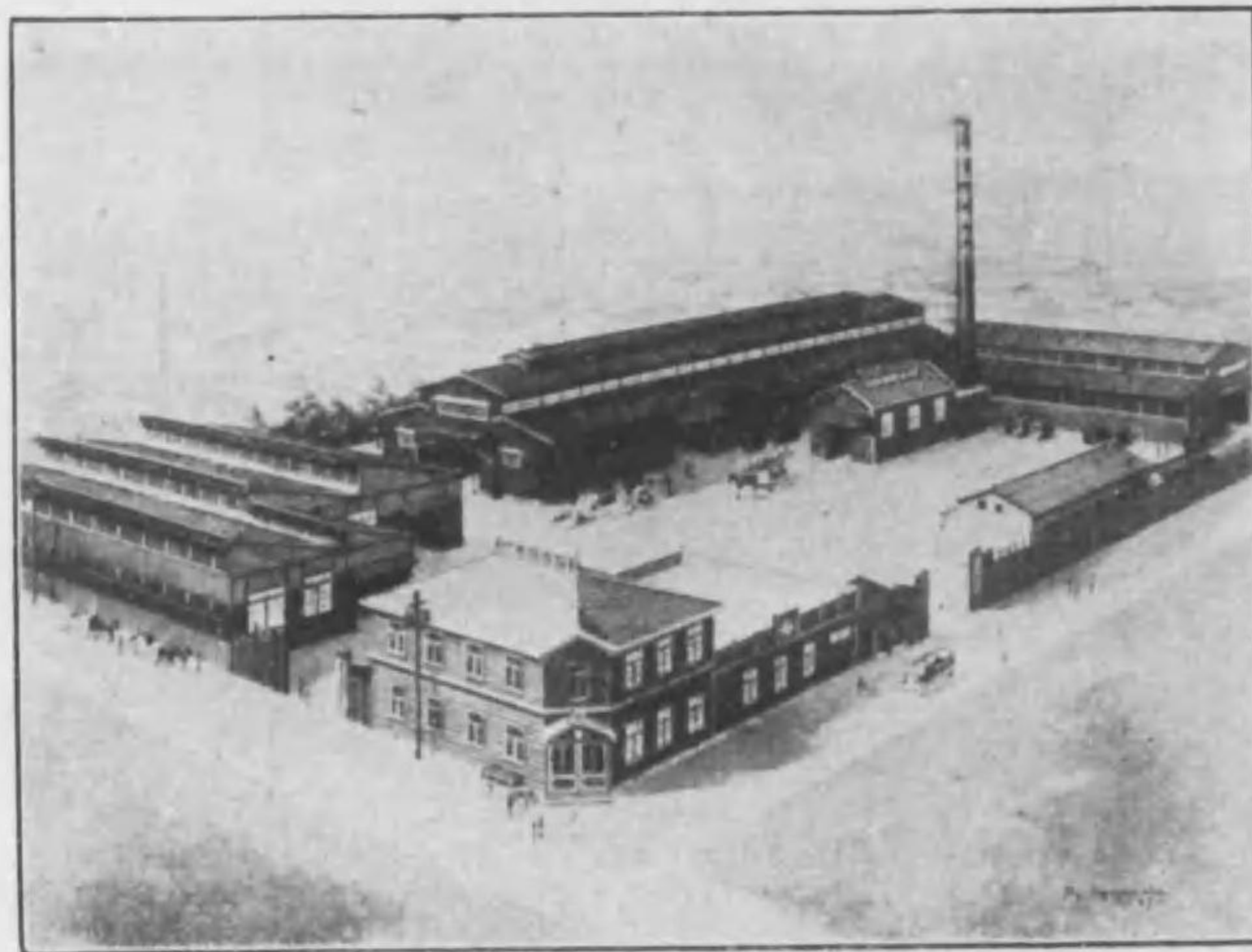

工場 大阪市港區繁榮町二丁目  
電話西三〇六一番

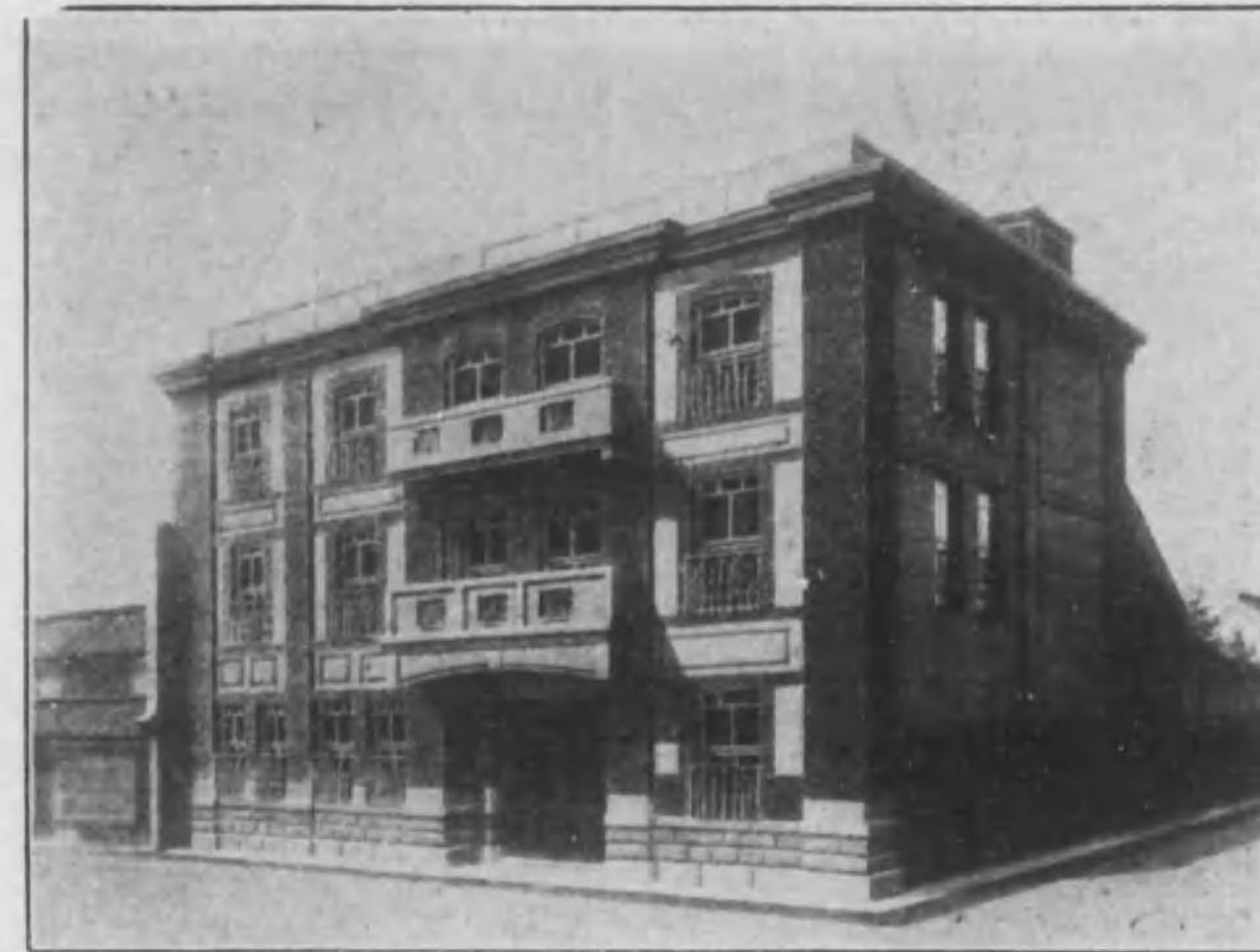

營業所 大阪市西區南堀江通五丁目  
電話長櫻川二〇〇六番

特前  
八三

會

特前  
八二

室



H.R.D.  
ハラダ式經糸切斷停止裝置



經糸切斷停止裝置  
廣巾小巾トピー裝置  
高級緯糸管捲機經糸捲機  
各種杼換裝置整經機  
各種綾織裝置  
各式織機附屬品

濱松市板屋町南通

原田製作所

電話一〇八三番

工場 濱松市砂山町驛南口九一八

電話三八六番

TRADE MARK

創業  
1900年



於各種博覽會  
賞牌受領

各種シャトル

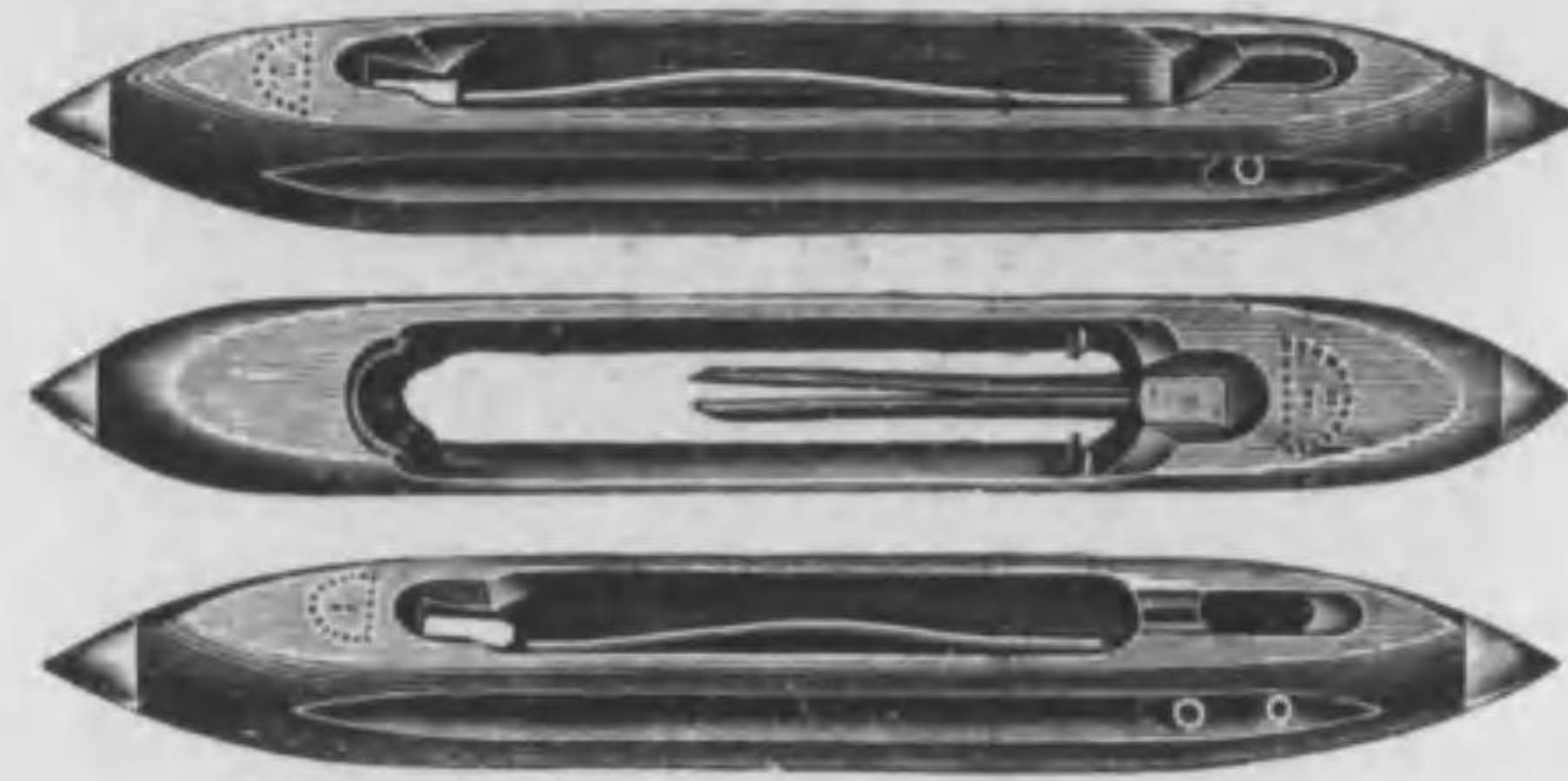

最古の老舗  
最新の技術

織機用品製造所

所主 野中五郎

營業所 大阪市港區千代見町四丁目一三  
(市電安治川線池山町停留所下車)

電話 西2477番

振替 欠阪32623

工場 大阪市港區壽町三丁目二四



純國産品

特許ポット

専賣特許 第82,021 第82,880 實用新案 第129,036 第129,597

PATENT SPINNING POT FOR ARTIFICIAL SILK SPINNING



英米獨佛伊埃チエツコ  
特許出願

理想的人絹機用『特許ポット』

- (1) 耐酸力強大ニシテ耐久力ニケ年以上保證
- (2) 運轉中振動皆無
- (3) 貳萬回轉(毎分)ニ耐ヘ衝撃ヲ受ケルモ破損セズ強力ハ從來品ノ三倍以上
- (4) 溫度攝氏百二十度迄絶對ニ變化ヲ受ケズ
- (5) 金屬製ノ部分ハ弊社特製ノ合金ナルヲ以テ硬度並ニ耐酸力強ク長期ノ使用ニ耐ユ。

弊社製品ノ主ナル納入先

東洋レーヨン株式会社	帝國人造絹糸株式会社器器工場	帝國人造絹糸株式会社對馬工場
帝國人造絹糸株式会社本郷工場	日本レーヨン株式会社	昭和レーヨン株式会社
旭紡織株式会社	株式会社大阪製作所	株式会社日本製鋼所
豊田式織機株式会社	川西機械製作所	近頃家東京工業
陸軍省技術本部	倉敷紡織株式会社	

リグナイト工業株式会社

本社 大阪市西區京町堀通一(明治ビル) 電話土佐堀九六三番  
工場 大阪市此花區大開町三丁目二四 電話土佐堀六〇八一番



本多商事株式会社

本社 大阪市西區京町堀通一(明治ビル) 電話土佐堀九六三番  
工場 大阪市此花區西九條下通一丁目二二 電話土佐堀五六一六番

高砂煖房工事株式会社

ルナ要必對絶ニ造製糸絹造人

# 置裝整調度濕温



## 高砂煖房工事株式会社

東京市京橋區五郎兵衛町十番地

電話京橋(56) 五二六番・一八七三番  
三五七〇番

特前 八九

### 目科業營

眞空掃除裝置	製氷并冷藏裝置	蒸氣炊事設備	病院用各種蒸氣消毒設備	排水工	給水、給湯裝置	温濕度調整裝置 (キヤリヤー式)	乾燥裝置	熱氣煖房裝置	温氣煖房裝置	蒸氣煖房裝置
--------	---------	--------	-------------	-----	---------	---------------------	------	--------	--------	--------



# ヘルドフレーム

## 専門製作



(單式) 新案特許第一〇七三九八號



(複式) 新案特許第一一九九七四號



ロツト取ハズシ至極簡便

運轉中絶對ニハズル、コトナシ

特許伊藤式バネ付枠製作發賣元

## 伊藤ヘルドフレーム製作所

營業部	大阪市此花區上福島中二丁目二番
電話	福島(45)一三一四番
工場	木工部 大阪市此花區下福島三丁目三番 鐵工部 同 此花區上福島中二丁目二番

伊藤ヘルドフレーム製作所

特前 八八

吉村商店營業所  ミヨシ石鹼工業合資會社

### 營業品目

#### 各種油類

並ニ  
 純オリーブ油  
 防水劑  
 織物柔軟劑  
 各種植物油  
 各種糊用

#### 各種石鹼

並ニ  
 石鹼及油  
 鹼油  
 高級石鹼  
 精練石鹼  
 浸透劑  
 精製グリセリン

#### 本店

大阪府北區根崎上一ノ八番  
 電話北六二七六番  
 振替口座大阪四七三〇三番  
 電信略號(ラムシヨ)

#### 出張所

東京市外區吾妻小町八井番  
 電話田七七八番  
 電話田七七八番

#### 本社

東京市外區吾妻小町八井番  
 電話墨田七七八番  
 振替口座東京四九二六二番  
 電信略號(ミヨシ)

#### 出張所

大阪府北區根崎上一ノ八番  
 電話北六二七六番



紡織用

フーピングボビン

専門製作

昭和木管工場

名古屋市南區西古渡町丁ノ坪

電話南四五九六番

金井トラベラー製造所

各種トラベラー並ニワキヤーフック其他  
紡織機械附屬高級部分品一式

和泉シヤットル株式會社

各種シヤットル並ニ織機用木工品一式

シイベルヘグナー商會

各種紡織機械用品其他一式

東京針金工業株式會社

各種ワキヤーヘルド一式

吉岡眞之介商店

粘土クレー及ソーブストーン

關東一手代理店

東京市日本橋區米澤町二丁目

直輸入商



和氣商店

電話浪花園九六九番  
振替口座東京四三、一七九番  
電信略號(ワ)又ハ(ワキ)

瑞西ボーレンウエーダー會社  
絹織機用リードワキヤー並ニ卷針  
絹金炭用リードストーン其他一式

日本副總代理店

平野製作所

平野製作所

機織一ピド型K

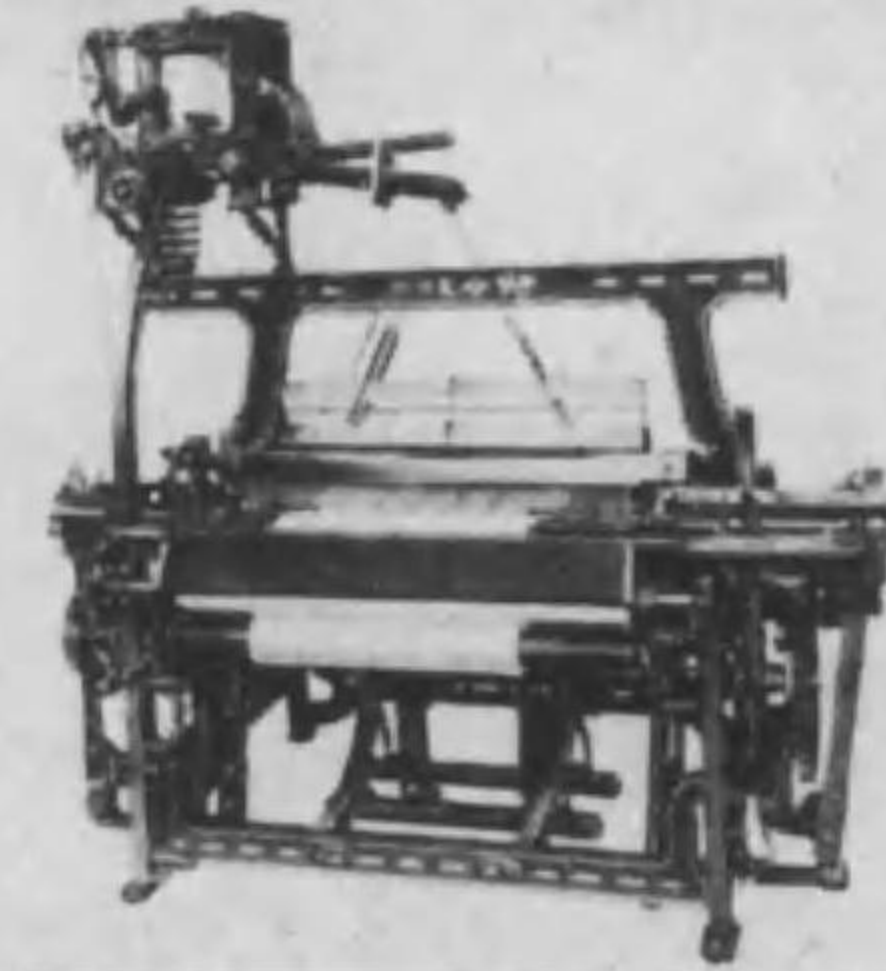

機織毛巾四型B

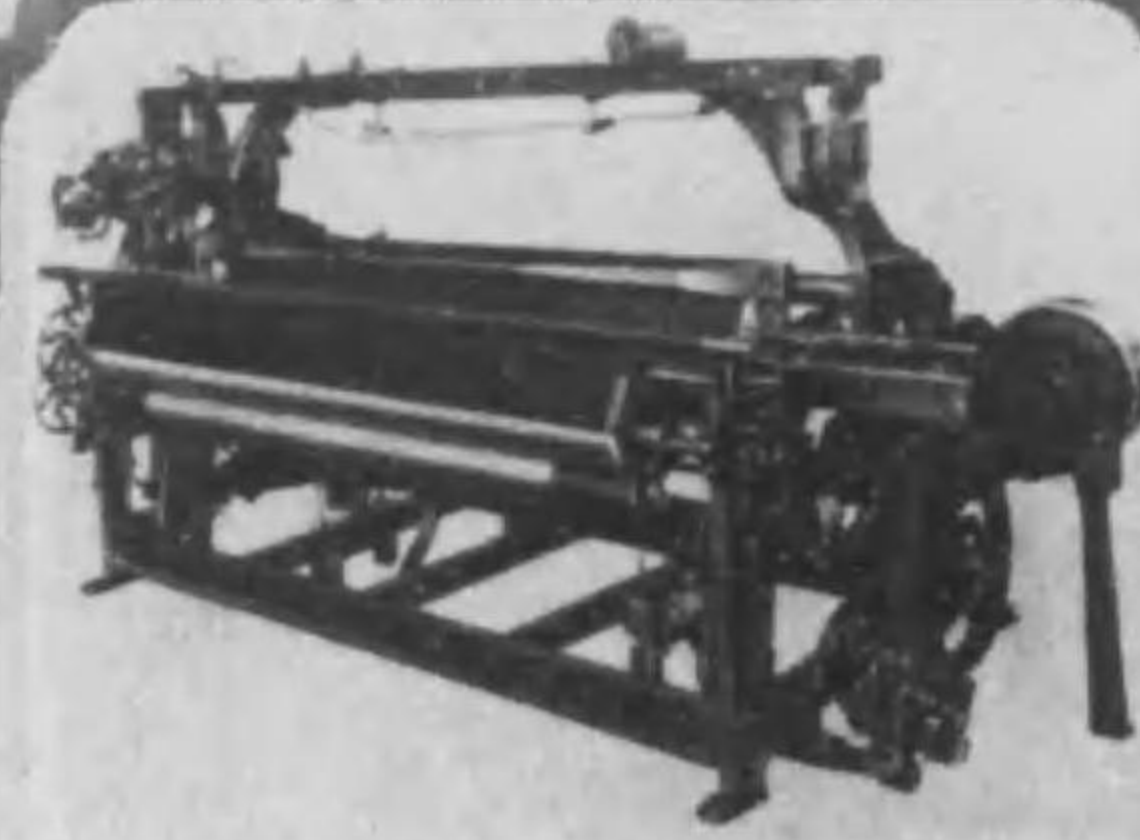

機織毛巾四型A

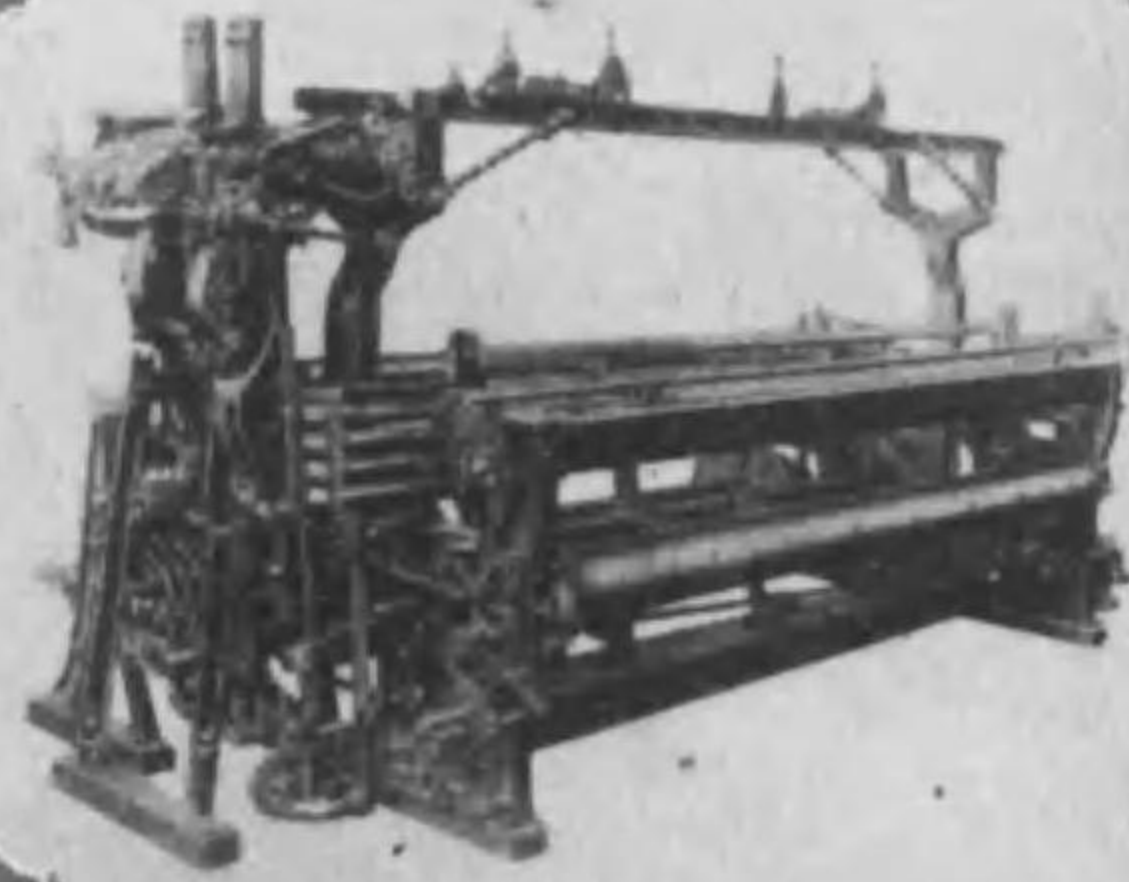

機織杼挺四兩型Y



工場全景

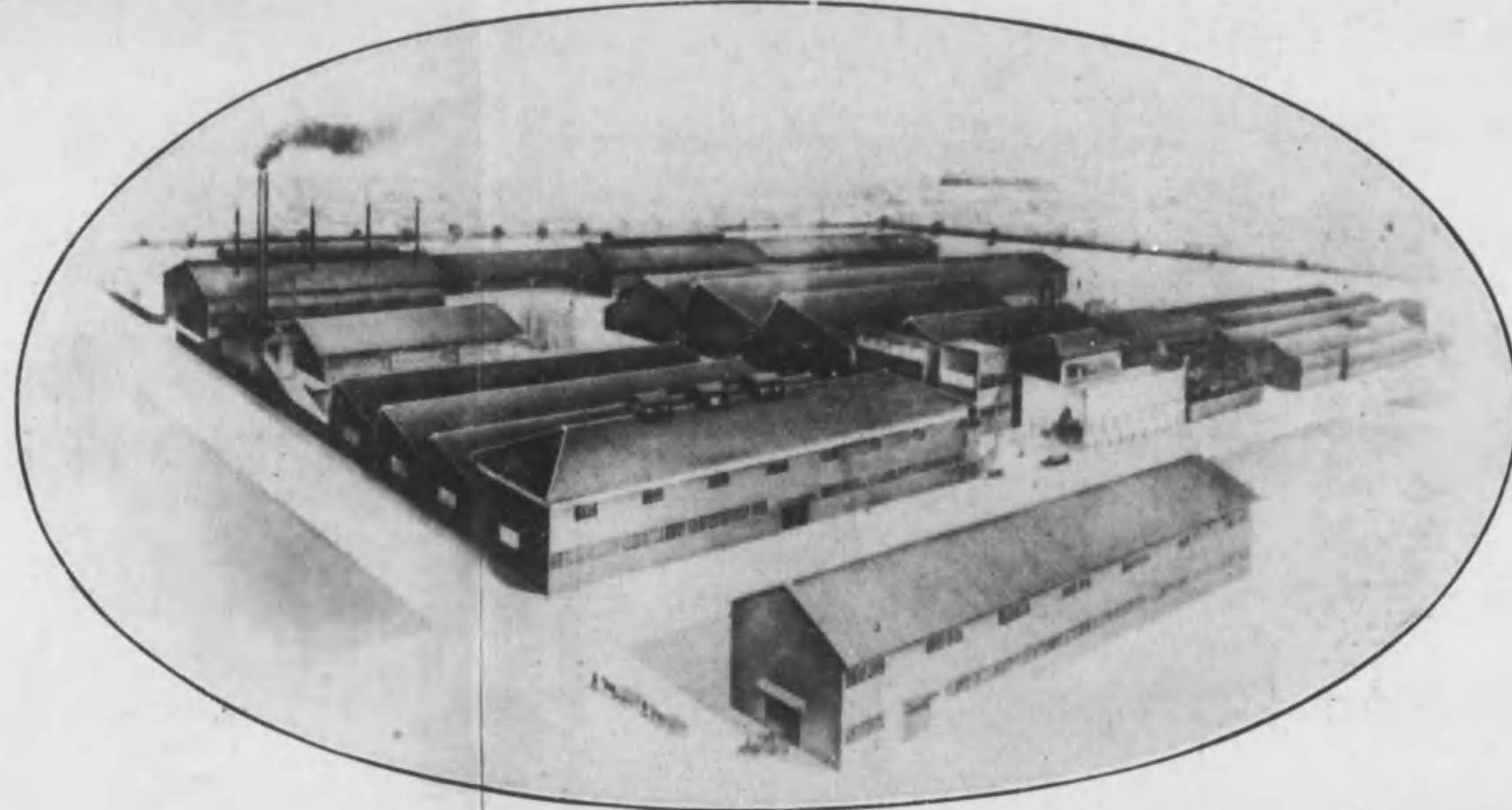

紡織機械

一般製作

名古屋屋市

西區則武町

平野製作所

電話西(五)〇五三一  
一七三四

特前  
九五

特前  
九四

チエルベルジス繼續合資會社



特前 九七

チエルベルジス繼續合資會社

許 特 賣 專

# 器 導 絲 式 納 左

にーダンイワムーラドは圖  
のもるせ置裝を器導糸式納左

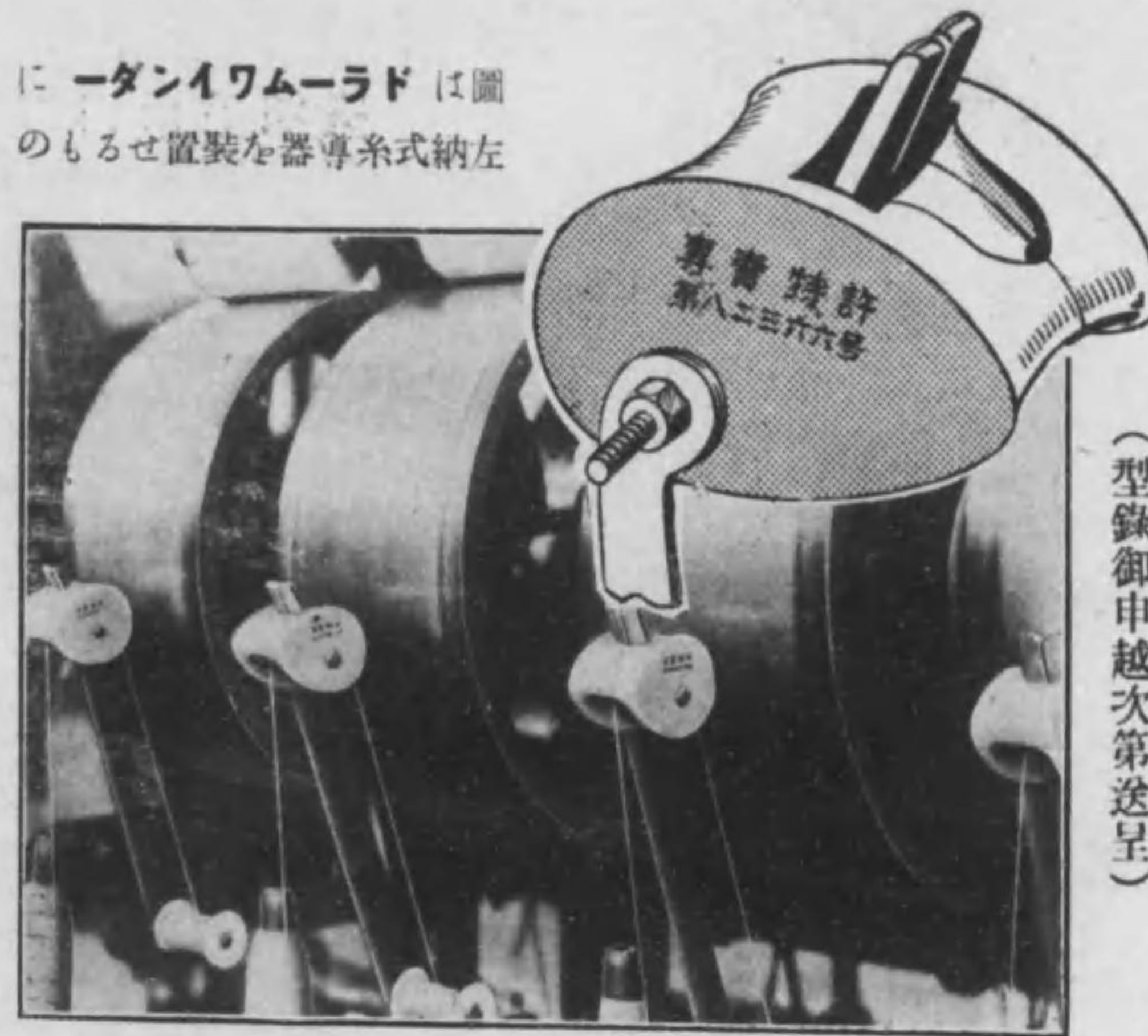

(型録御申越次第送呈)

- 一、本機は「スレッド、ガイド」を併用したる張力糸導器なり
- 一、織布準備、撚糸、捲返等の缺點例令糸簇結節、撚甘、塵埃等を除去し張力を均整し毛羽を除きて光澤を付與す
- 一、本器は綿、麻、絹、毛等各種の紡績糸に適用し得られ効果大なる糸導器なり
- 一、機構簡單各種機械への取付け容易價格至廉
- 一、本器の機構は御希望に依り何れの型式機にも裝置出來得るよう製作設計す

## 店 商 田 山

地番九十目丁七堀横區南市阪大

番四八一七六阪大座ロ替振・番九三八四場話電

山 田 商 店

特前 九六

本機は大紡織會社工場へ納入し優秀なる能率を擧げつゝあり

VERTICAL BURNER

GASSING & WINDING FRAME

豎型バーナー

# 絲瓦斯燒捲返機

本機の特長

- 一、製糸完全にして能率他機に比しヨリ優秀なり
- 二、糸の焼ムラ絶對になし
- 三、瓦斯の經濟糸屑の減少換氣完全取扱簡易等の諸特點あり
- 四、單に捲返機として利用するの便あり

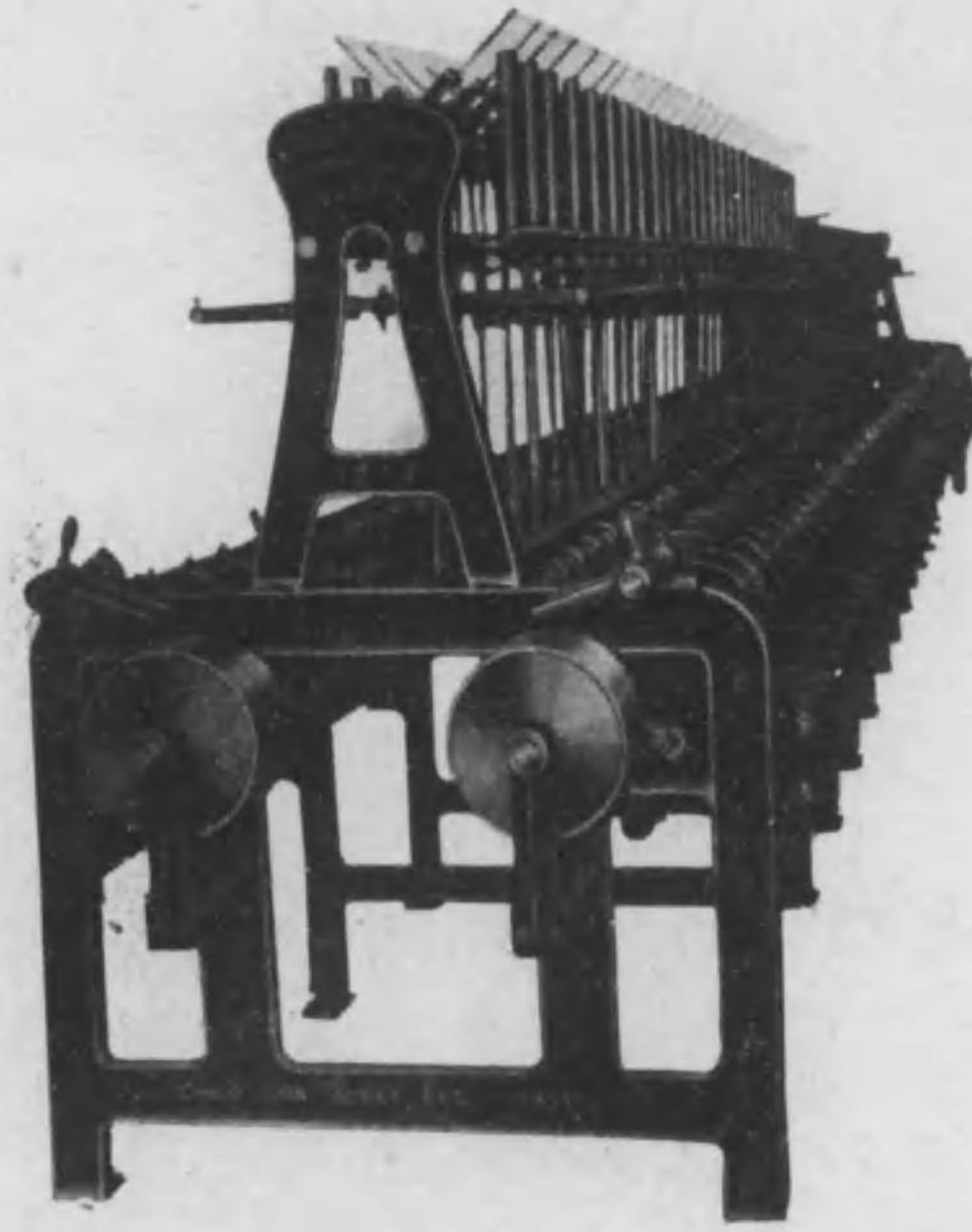
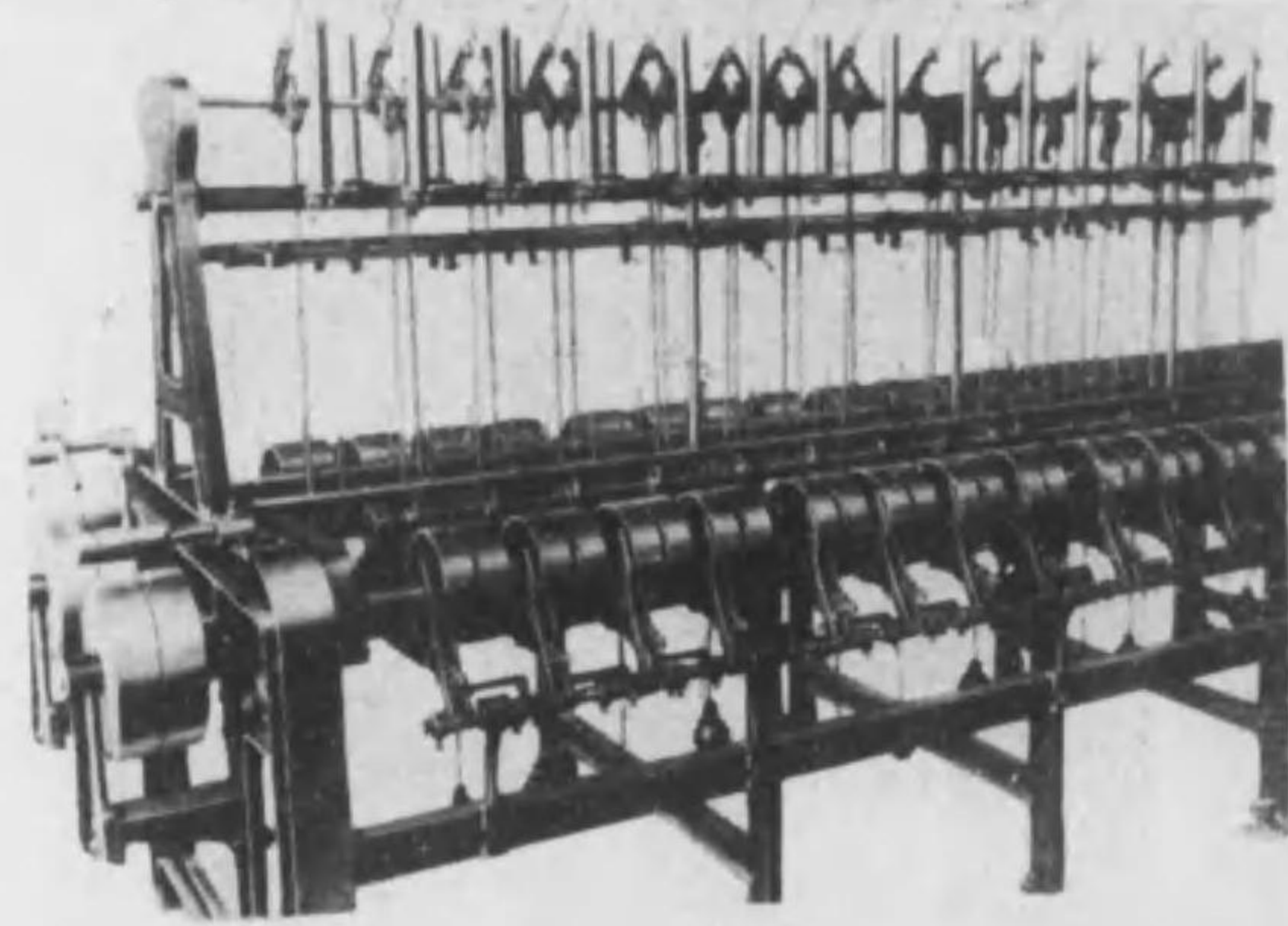

紡織用諸機械一式 高級傳動裝置及附屬品 專門製作

## 株式會社 中央鐵工所

名古屋市南區豐田町  
電話南一八一八・一八一九番

本機の特長は既納工場にて事實が有力に立證しつゝあり





### 綿糸用 毛斯用 絹糸用

織布ニセントスル場合糊ノ配合劑ニ  
使用セントセバ **五種ノ特效** ナ有ス

# デツキス

製造販賣元

## デツキス商會

東京市深川區本村町一六二番地

電話(73)本所九〇八番

振替東京三六九三九番

工場 東京市外吾嬬町小村井一一二番地

電話墨田(74)一五七〇番

關西代理店 合資社 日印貿易社

大阪市西區京町堀通一丁目五四

電話土佐堀五四六〇番

### 各種ラベツト類

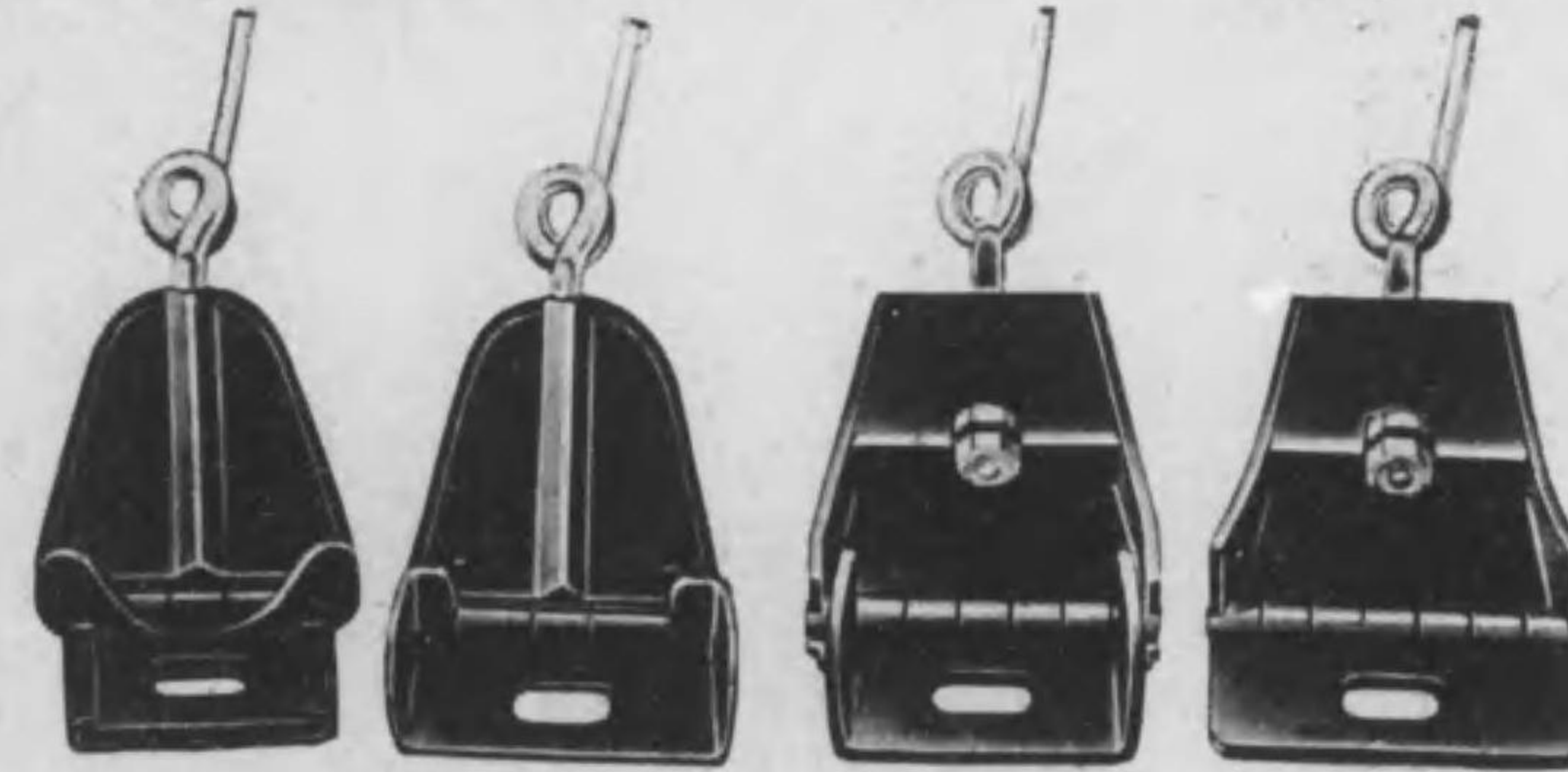

### 各種スプリンゲー式

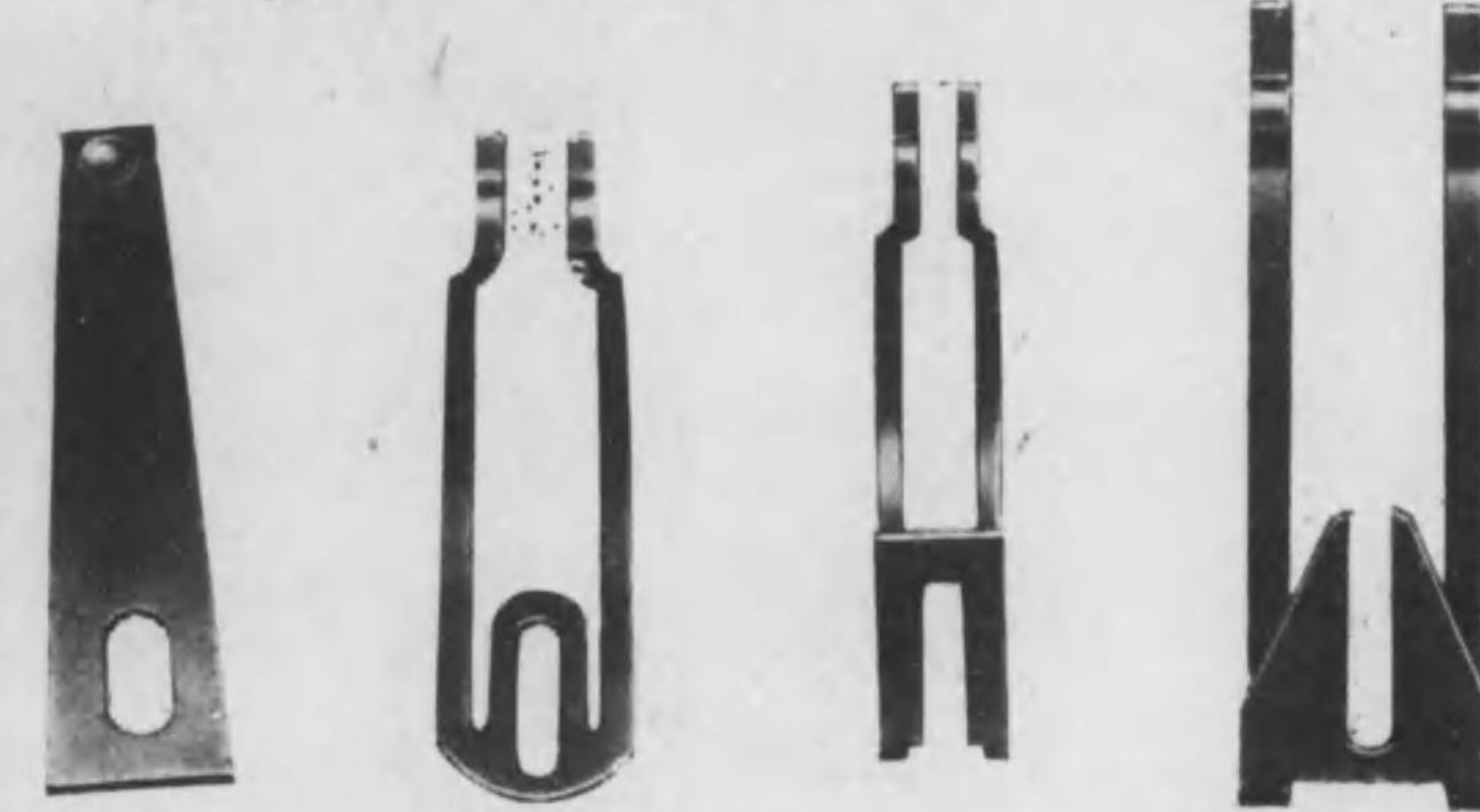

## 永幡鐵工所

所主 永 幡 齊

營業所 大阪市港區抱月町四丁目一八

電話西五五三三番

工場 大阪市港區辨天町四丁目五

小池鐵工所

小池鐵工所

TRADE MARK

# 捲糸機械 (K) 最高權威

J.S'S Quick Travers Winder  
With Speeb Regulator of Travers Bar.

J.S'S Vertical Spindle Winder

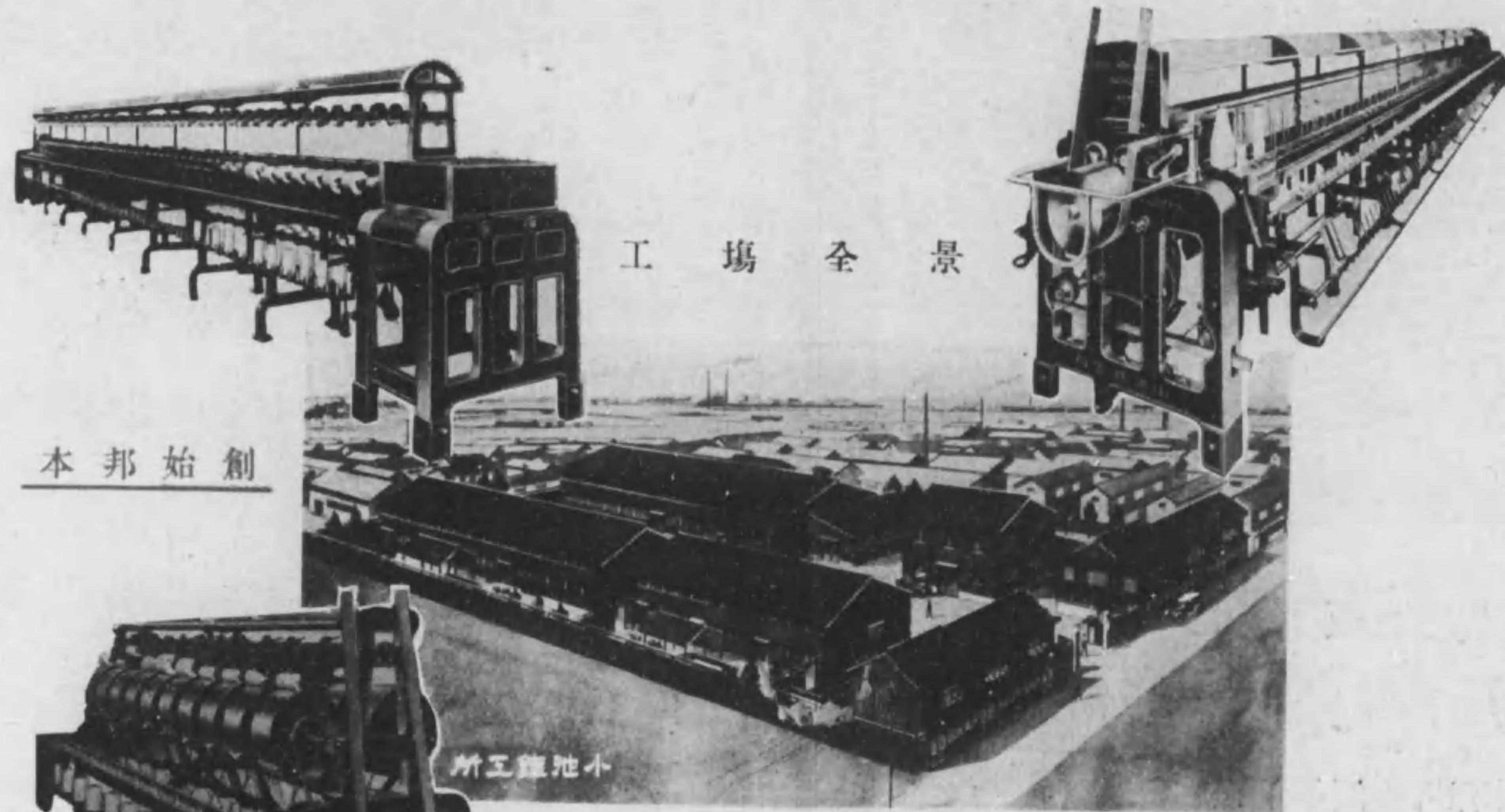

工場全景

本邦始創

小池鐵工所

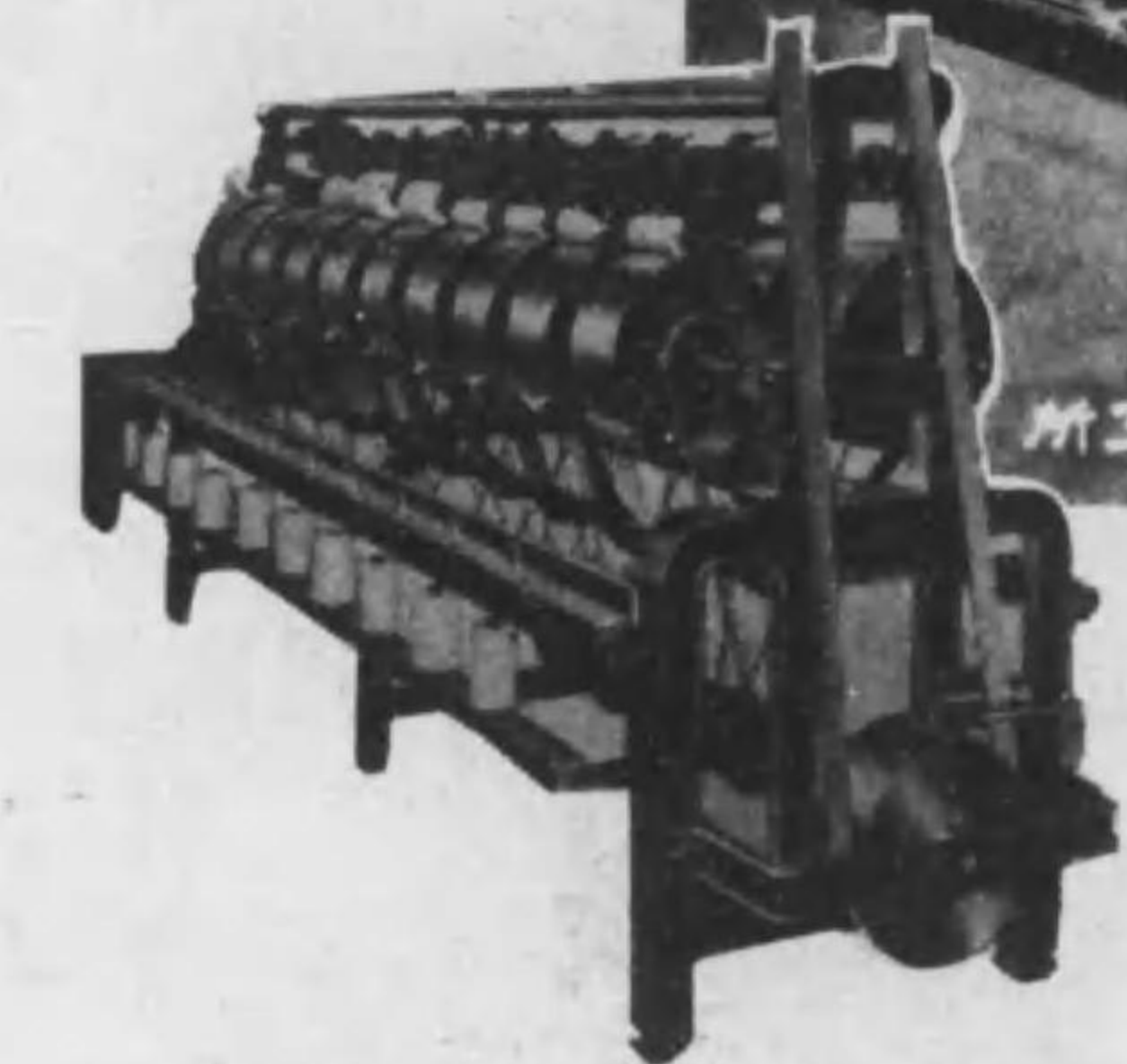

PAT. NO. 30362  
KOIKE'S SPILT DRAM WINDER

## 小池鐵工所

大阪市西成區鶴見橋北通六丁目十番地  
電話櫻川二九五九番

特前 一〇三

特前 一〇二



工學博士 伊藤奎二氏設計

# 輪具精紡機用 三相分捲整流子電動機

東洋電機製造株式會社

本機ハ右要求ニ應ジ出顯シタル最新式輪具電動機ニシテ分捲特性ナルガ爲取扱極メテ容易ナルノミナラズ速度調整ハ最モ理想的ニ行ハル生産能率ヲ擧ゲントセバ須ラク本機ヲ設備セラレヨ



時勢ハ進展ス精紡機ノ著シキ進歩ハヨリ優秀ナル原動機ヲ要求ス、精紡機單獨運轉用トシテノ三相直捲輪具電動機ノ時代ハ將ニ去リ三相分捲輪具電動機ニ移リツ、アリ

10 馬力 700—1.400 廻轉毎分  
500 ホルト 60 サイクル

## 東洋電機製造株式會社

本社 東京市丸ノ内 有樂館  
電話 丸ノ内(23) 二九八五・長二九八六番  
工場 横濱市久保町  
電話 長者町 一六二五・五四六二番

特前 一〇五



車齒種各

# 門專齒切

ニ 并

ブーユチーナンイ  
ータスルボ  
作製門專

加藤紡機製作所



式一品屬附及具器械機用物織績紡

## 所作製機紡藤加

地番三一町流區中市屋古名  
番八一三二南話電 所業營  
地番三一町流區中市屋古名  
脇北橋露區中市屋古名 場工作製

特前 一〇四

# 專賣特許 長谷式撚糸機の威力益々加はる！

撚錘の實用廻轉數壹萬五千(一分間)に及び其製  
産額と製品の完全は斷然他機の追従を許さず

1. 特殊の装置に依り撚ムラ絶体になし
2. 撚錘は新考案の方法により三萬廻轉まで可能なれば實用速力壹萬五千廻轉(1分間)は何等の支障なく廻轉し従つて製産額大なり
3. 動力の消費僅少
4. 取扱容易構造  
堅牢なり

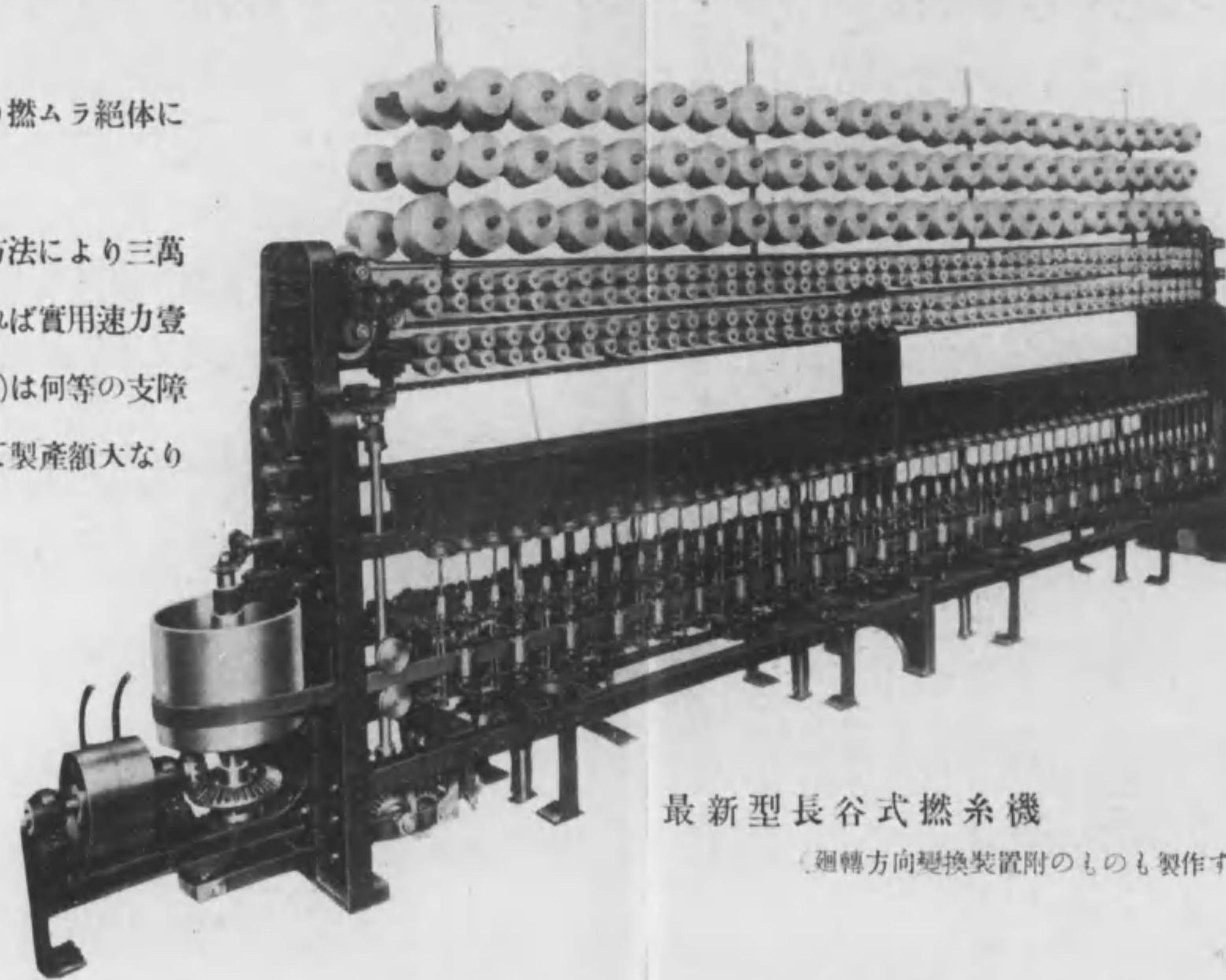

絹、人絹、綿、毛、麻及フ  
アンシーヤーン其他凡  
らゆる織物に使用する  
撚糸及各種の撚糸に適  
す既に數萬台を各所に  
供給して其機能を發揮  
し居る實狀は常に有力  
に立證しつゝあり。

最新型長谷式撚糸機

(廻轉方向變換裝置附のものも製作す)

## 長谷式撚糸機製作所

本店

愛知縣葉栗郡草井村小杣(振替口座名古屋九五一八番)

名古屋出張所

名古屋市西區天王崎町 (電話本局廻五六七一番)

藤岡製作所

# 各種 チンローラー 専門製作

## 營業課目

各種チンローラー製作及修理  
 チンローラー材料及附屬品  
 ワインダートラム  
 メジウアーリングローラー  
 各種ケンス組立並ニ附屬品  
 打抜キ及針金製ダストケーシング  
 各種コードローラー  
 各種テンションブリー  
 混打棉エキゾースト工事  
 工場内部除塵給濕通風裝置  
 其他諸板金並ニ鐵工製作品一式

名古屋市南區熱田東町五本松六三

高藏神社西參道南側

## 藤岡製作所

電話南區三〇六〇番

特前 一〇九

エル・レイボルド商館

# 獨逸諸機械直輸入



## 營業科目

綿毛用整理機械並びにシルケット  
 人造絹糸製織機各  
 スベシヤル、ヤーメン紡織機一  
 綿毛染色用機械各  
 プラツシュ、グエルグエツト、グエルグエチーソン整理機  
 力織機並びに準備機各  
 麻糸紡織機各  
 燃糸機各  
 各種英大機  
 刺種補機  
 製帽用機  
 各種試機  
 換氣裝置並びに傳動裝置一式  
 各種織機並びに針布類一式  
 各種紡織用針布類一式

### 日本總代理店

## エル・レイボルド商館

### 東京

麴町區丸之内  
 船ビルディング  
 電話(23)一九六二・一九六三  
 丸ノ内一九六四

### 大阪

西區江戸堀上通一丁目  
 日本海上ビルディング  
 電話土佐堀(一七四) 三六六〇

特前 一〇八

# トスラト場工出日

## ○日出製針工場

用績紡一ミラ	綿・絹	毛・麻
其他	開	圓
角	開	圓
度	齒	型
針	針	植
一	布	針
式	各	布
	番	各
	番	番
	番	番

## ○ギル、ギルフオラー各種

コームブレート各種  
 ホーキュバインローラー各種  
 丸平各種ピン類一式

## ○地球天馬印

リード及リードワキヤー各番  
 ガーネットトワキヤー  
 普通・焼入各番

## ○桑谷リング製作所

リリング専門  
 桑谷製作所紡機  
 附属品工場  
 スピンドル、ボルスタ―其他

## ○日出木管リング工場

自動織機用木管リング専門  
 日本トラペラー製造所  
 トラペラー各種

## ○其他舶來紡織諸機械

並ニ用品各種

# 日出製針商會

大阪西區京町堀通四丁目(室號三・ニルピタロヒ)  
 電話土佐堀 三三〇九三番  
 振替口座大阪五〇六六番  
 出張所 東京市赤坂區傳馬三丁目二番〇地

須山式織機製作所

# 用布綿・絹 機織杼丁四側兩

許特賣專

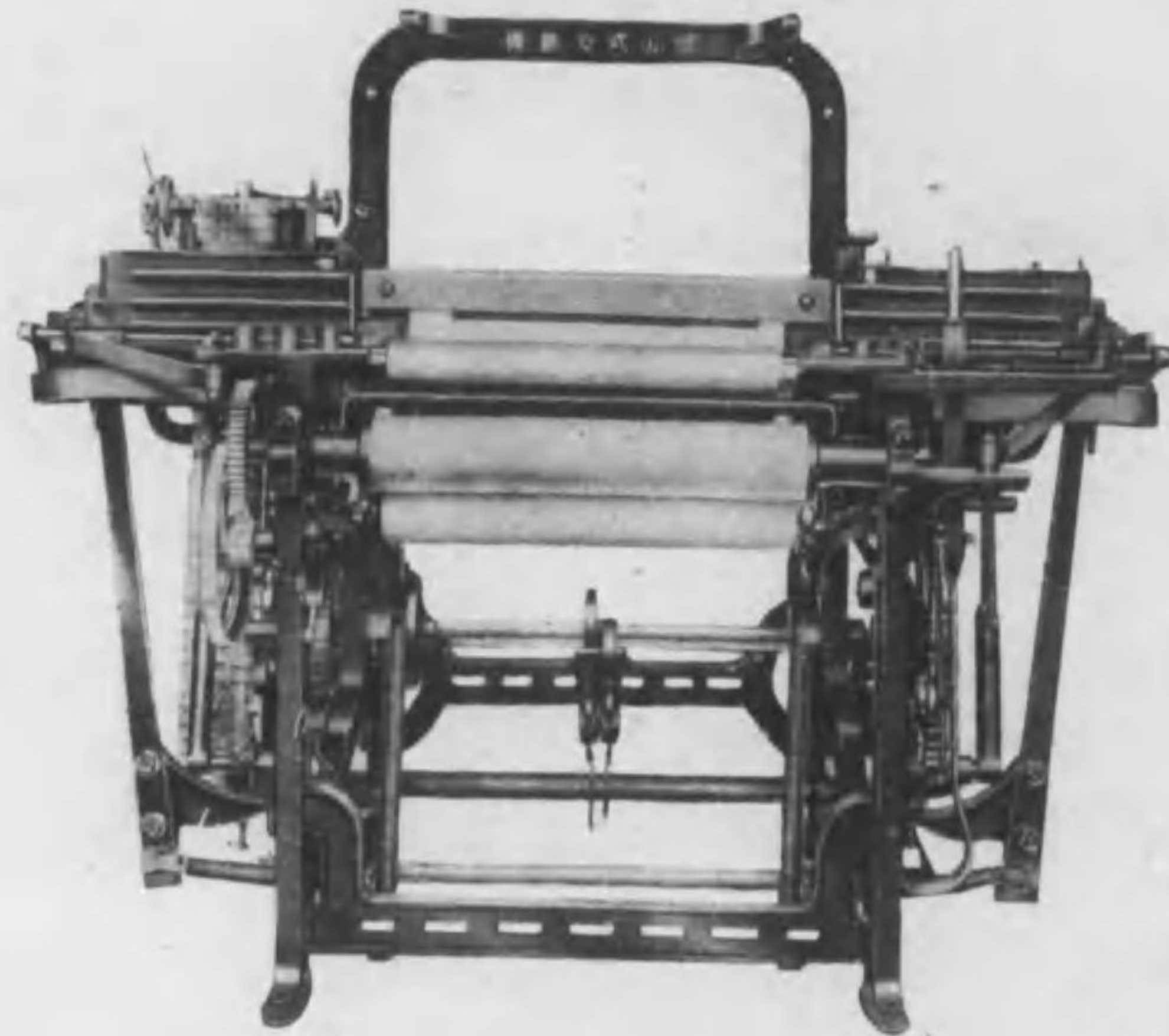

作製置裝諸・機備準織機

祖始ノ業機製州遠

町戸木市松濱

## 所作製機織式山須

番五〇二一話電

番九五一二三京東  
番三三二五三阪大

替振

特前 一三三

# 藤田の リング・スピンドル

藤田製作所

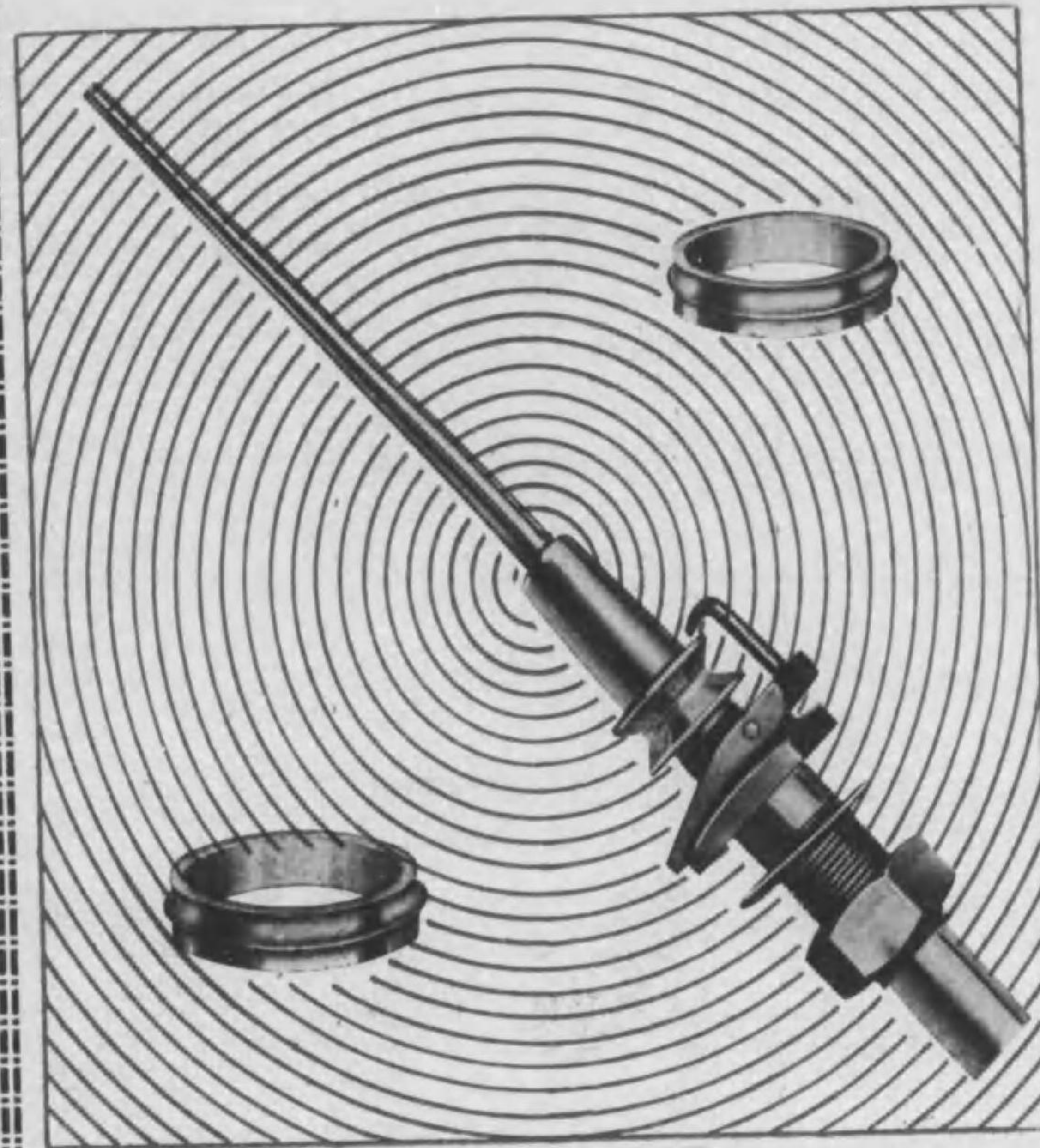

## 藤田製作所

名古屋市南區熟田東町横田

電話南五六五番

特前 一三三

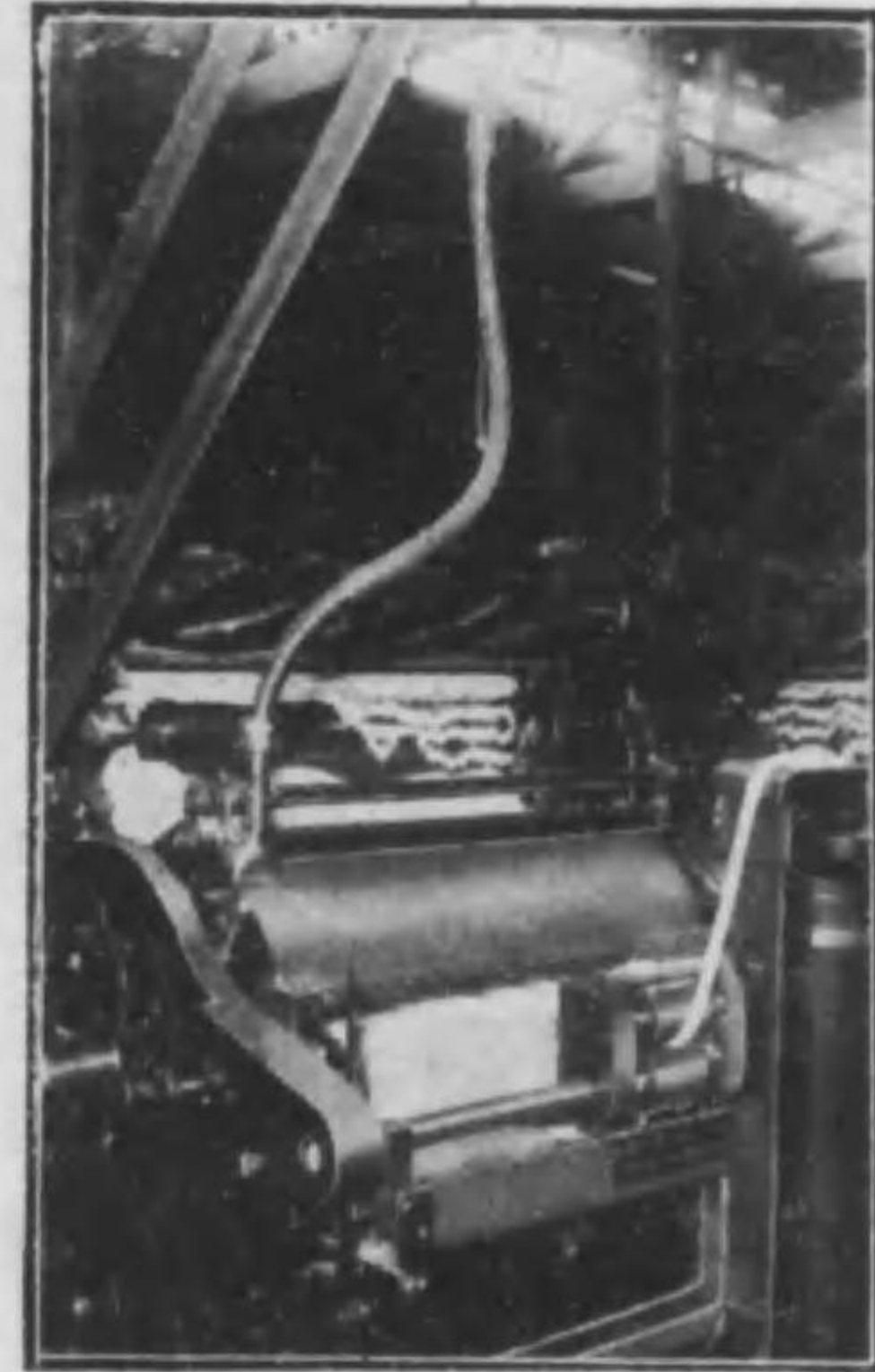

新案特許

朝日式真空カード  
ストリツピング装置

改良型ニシテ本邦使用ノ原  
棉ニ適合スベキ特長ヲ有ス

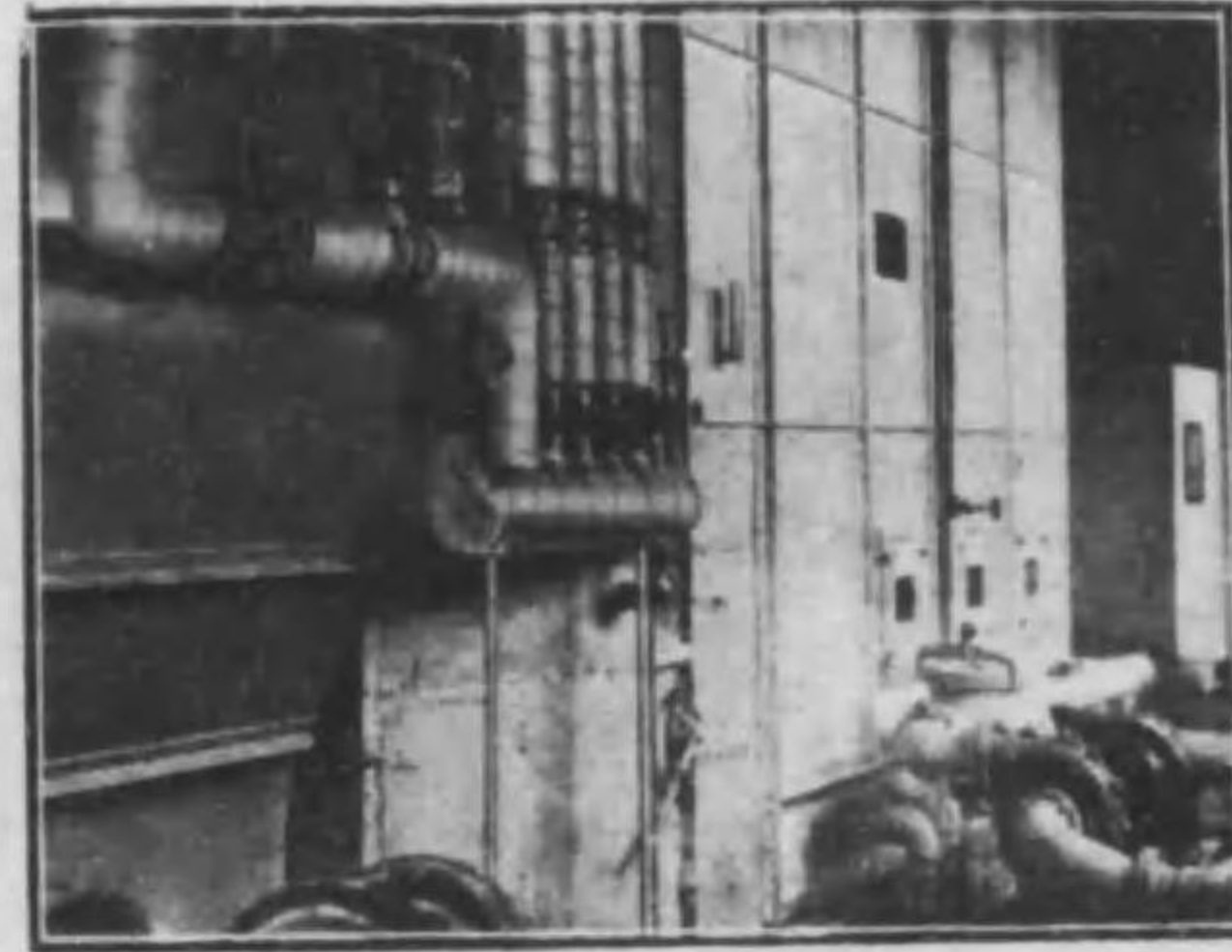

### 朝日式コンバインド 工場冷房暖房装置

他式ニ比シ設備費運轉費ノ輕減  
温濕度調節自在、効果顯著ニシテ需用家  
各位ノ御賞讃ヲ博セリ

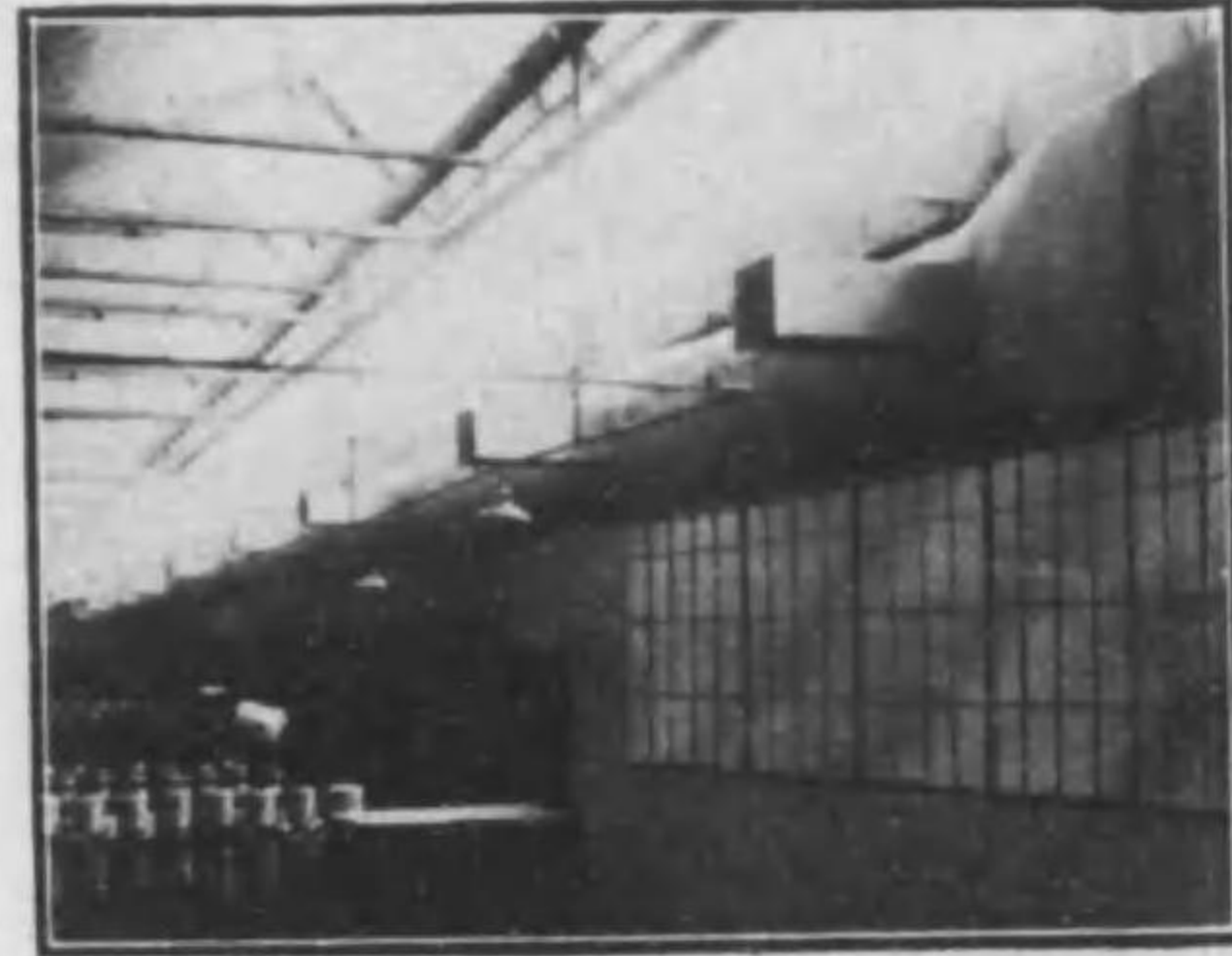

大阪市北區宗是町十番地

合資會社

## 朝日工業社

電話土佐堀 { 七四九五  
                  三五一  
                  二〇二五

工場 大阪市此花區西九條下通一丁目十八番地  
          電話土佐堀六三一  
東京出張所 東京驛前丸ノ内ビルディング三二二區  
          電話九ノ内七五九

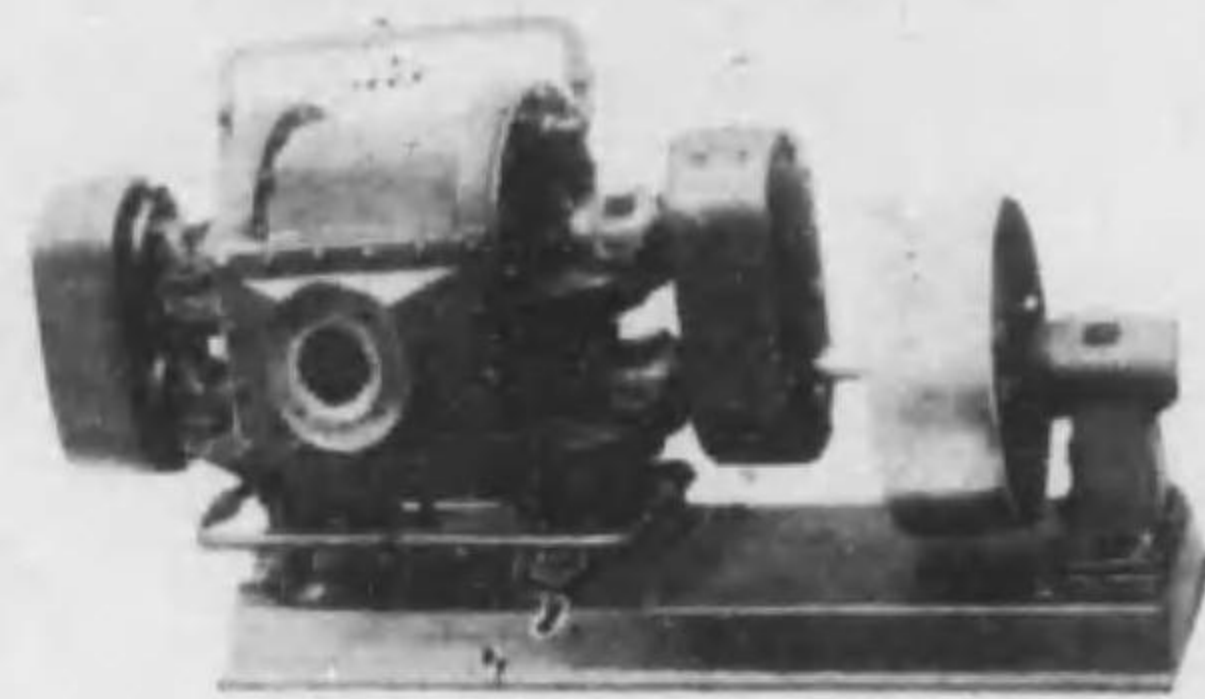
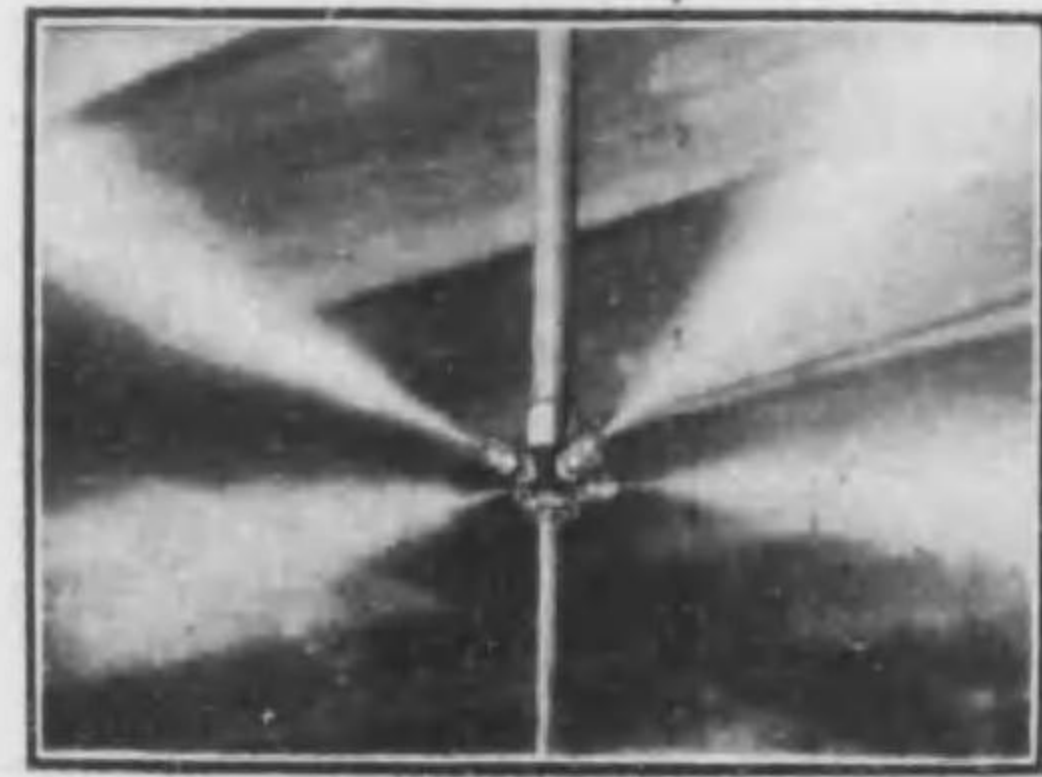

### 朝日式低壓噴霧装置

壓力五封度以下、無油、給濕  
力強大ニシテ遠ク舶來品ノ及  
バザル處數字上明白ナリ



# 各種チンローラー

大阪市港區三軒家町三丁目二八（電話長櫻川二六六八番）

## 土居商會



支那總代理店 上海九江路壹號  
大倉洋行  
三軒家町三丁目  
東成區鶴橋木野町  
工場（第一工場）  
工場（第二工場）

### 製作品目

各種チンローラー・新調・修理  
フワヤバーケンス附屬ケンス組立及修繕  
其他紡織機械附屬・鋳力板・金製品

### 紡織諸機械並ニ附屬品

專門製作  
主要製品  
ボピス  
ピス  
ス  
ホ  
ン  
ド  
ン  
ア  
ユ  
キ  
ス  
ホ  
ン  
ド  
ン  
ア  
ユ  
キ  
ス  
ホ  
ン  
ド  
ン  
ア  
ユ  
キ  
ス



大阪市港區大通四丁目一九

## 應谷鐵工所 資合會社

電話長櫻川二一三番



TRADE MARK

東洋可鍛鑄工所

東洋可鍛鑄工所

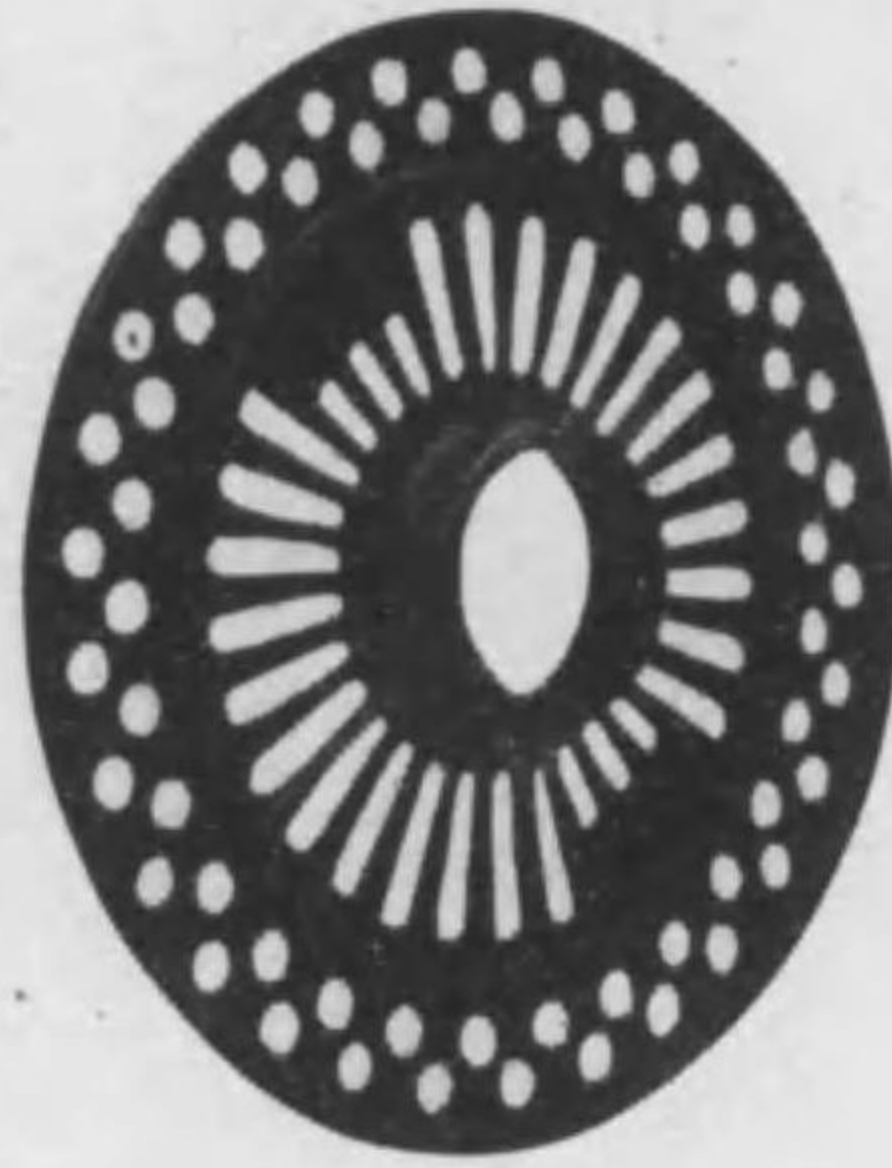

ヤ  
ー  
ン  
ビ  
ー  
ム  
フ  
レ  
ン  
チ  
ム  
其他紡織機械附屬品

可鍛鑄造

耐久力絶大  
絶對品質本位

大阪市西成區出城通り六丁目一二

特前一一九

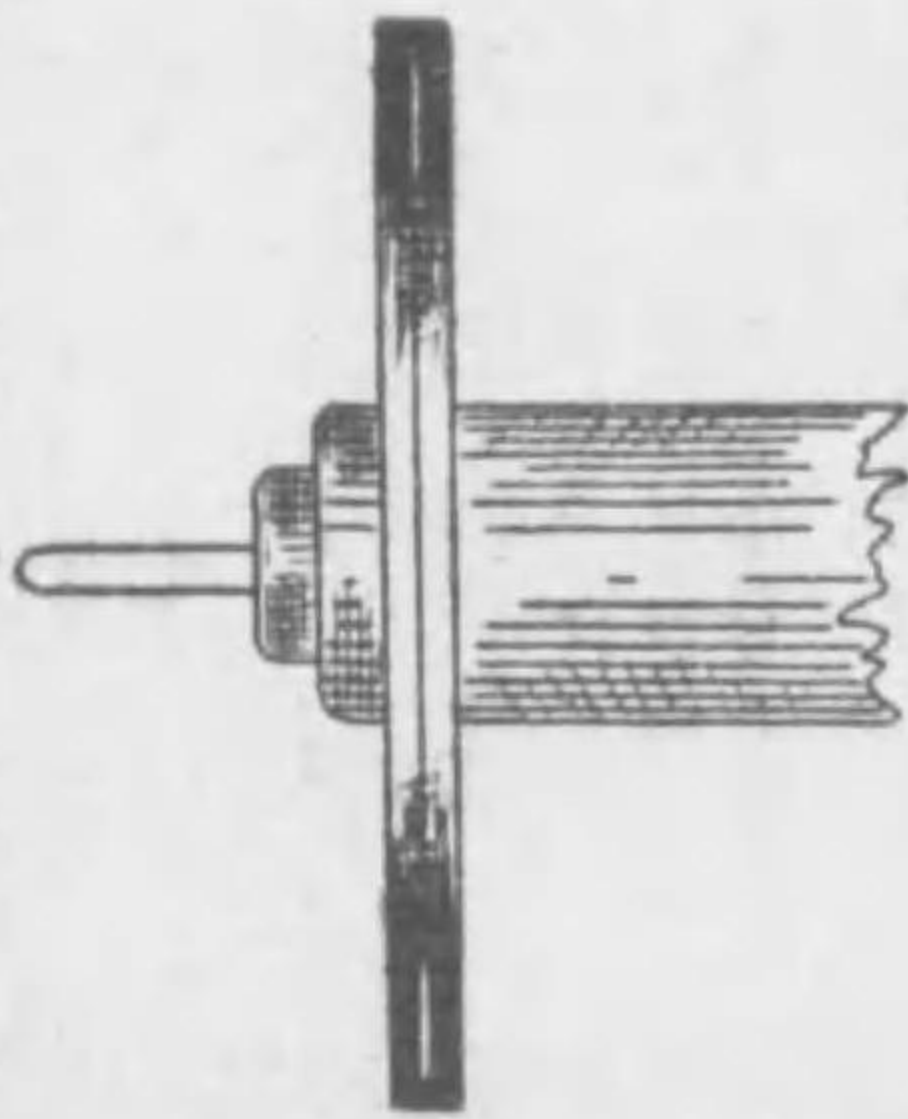

資社  
會

東洋可鍛鑄工所

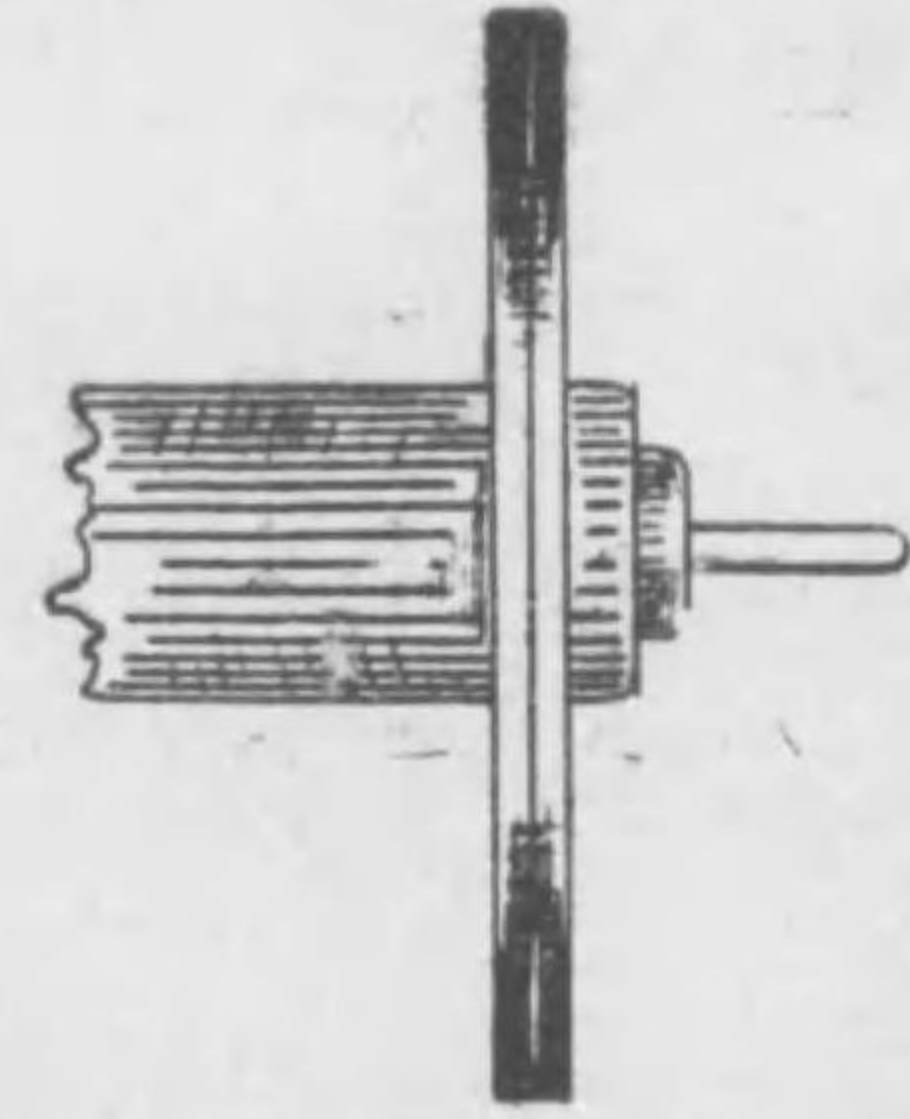

特前一一八

代表社員 小池半平

電話櫻川九九五番・一一五二番

伊澤機料店

專賣特許  
第六四六二三號

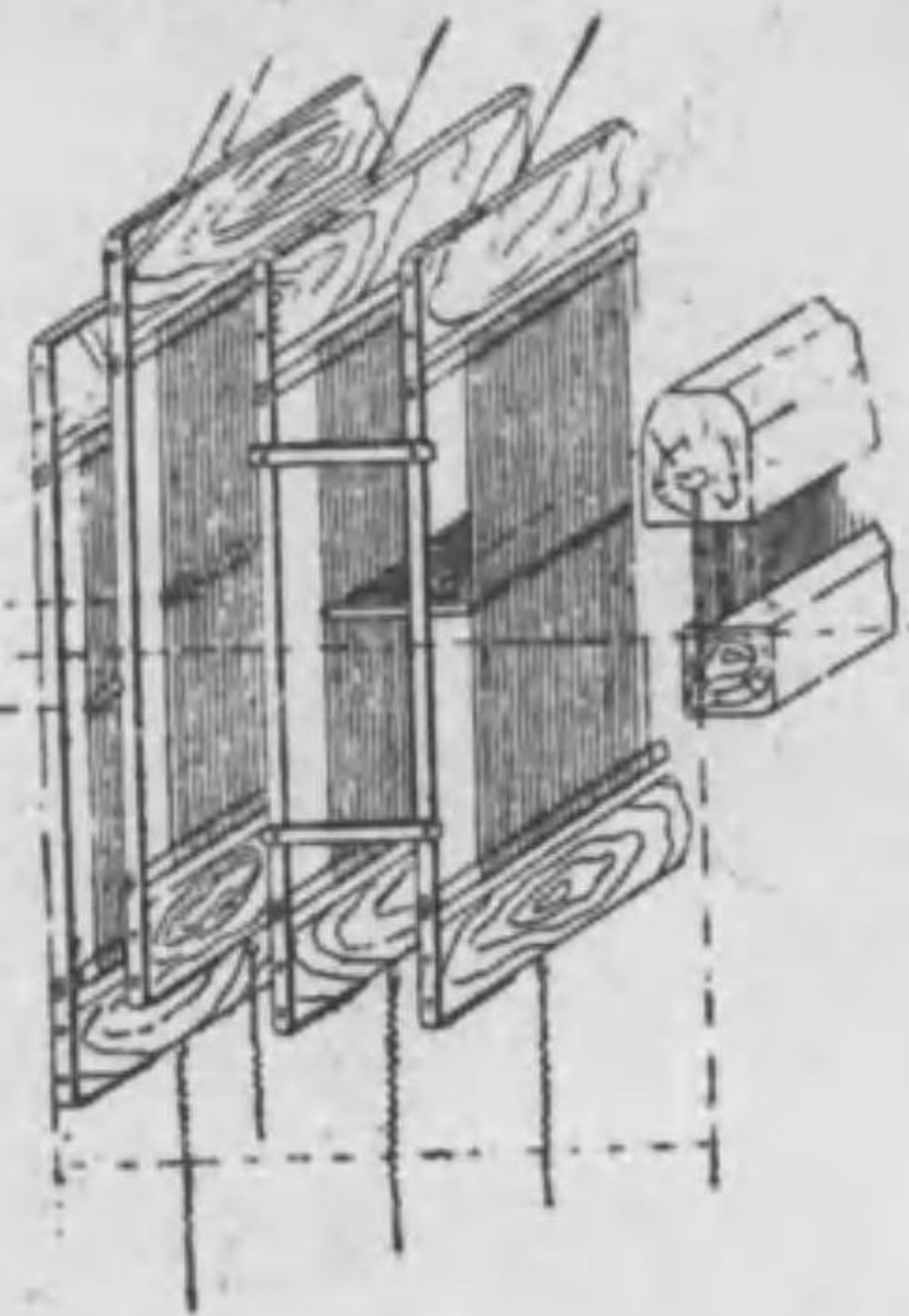

各種金箄針式綜機

### 擗織用針金綜統

此特許擗織綜統の特徴の主なる點を擧げれば  
 一、動力機に架けて平均一分間百三十回運轉し得。従つて申分のない多量生産が可能であります。且つ其運動は極めて簡單で唯琥珀織の運動のみでありますから如何なる織機にでも用ゐられます。  
 二、經糸二本に一本の綜統を要するのみで。例へば二千本の經糸に一千本の綜統を要するのみであります。  
 三、綜統の密度は任意變更出來。織物の密度に従つて増減し得加之も其の爲め織機から綜統をはずす必要はありませぬ。  
 ●本綜統は京都市立染織試験場。福井縣立工業試験場に於て絹。綿毛。麻各種織物に御試験の結果成績良好なる御證明を得ました。  
 ●見本説明書は何時でも御送り致します。

京都西陣北猪熊町

### 伊澤機料店

電話長西陣二三八〇番  
振替大阪五三九四番

特前 一二〇

金箄、針金綜統。佛蘭西箄羽直輸入  
織物附屬材料製造販賣。自動經繼機特約販賣

東京針金工業株式會社代理店

登錄



商標

合資會社

### 伊澤機料店

代表社員 牧田寅之助

福井市老松上町

電話 九三六番

電信略號 (〇一)

振替金澤八、〇七〇番

合資會社伊澤機料店

特前 一二一

Patent Boiler  
With Oil Burner

重油燃燒機附

### 經濟汽罐

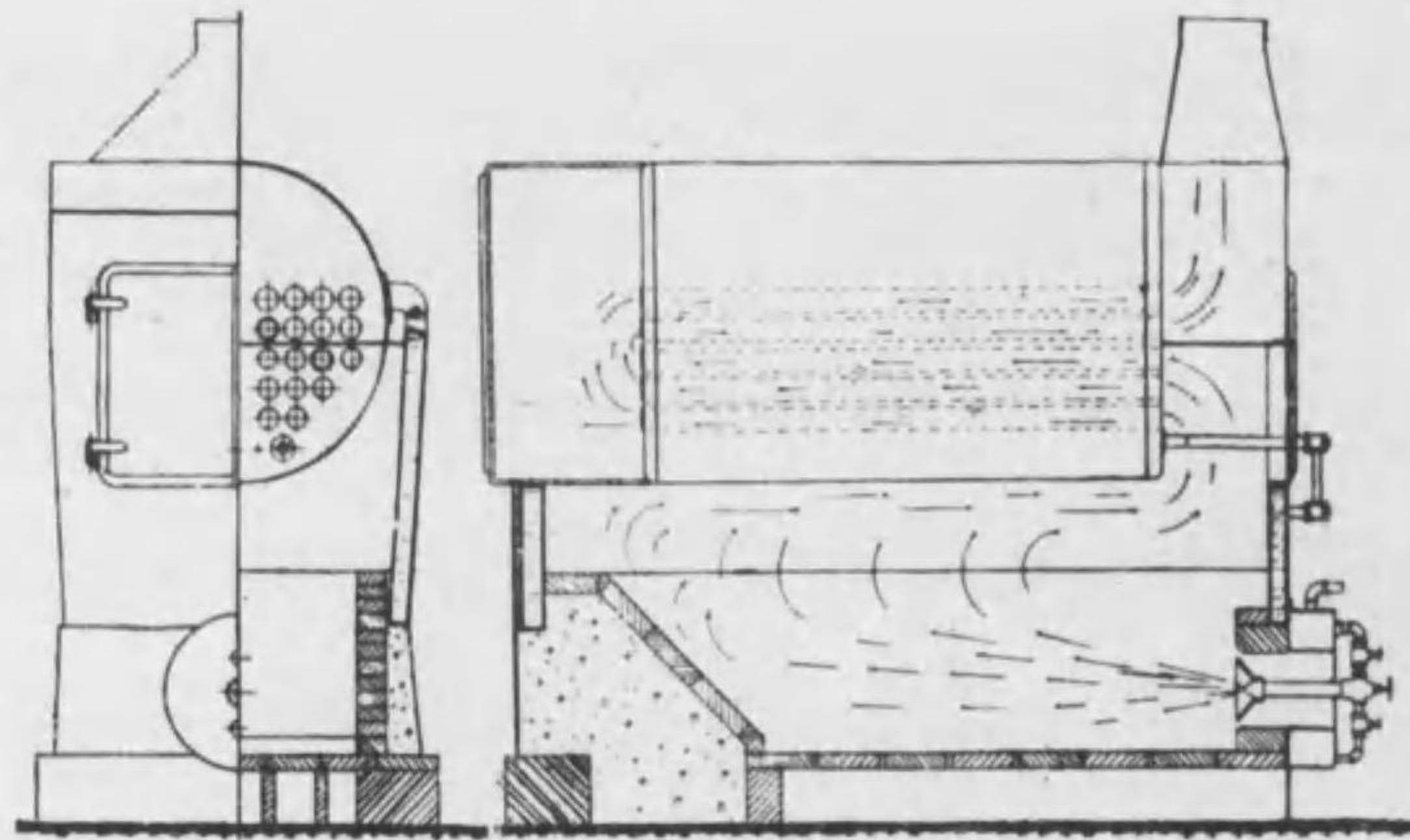

1. 本機罐は少量の重油にて多量の蒸気を發生せしめ得
2. 火夫の必要なし
3. 石炭焚罐に比し安全にして然も利益莫大なり

Patent Kawamoto's  
Latest Slasher & Hot-air Combination  
Sizing Machine

特許河本式  
直熱、熱風併用型經糸

### 糊付乾燥機

本機は施糊したる經糸を直接圓筒に觸れしめたる後攪拌旋風機にて平均せる熱風中を通過せしめ優秀なる施糊經糸を得るが故に下の特點あり。

1. 蒸汽の消費量は從來の何れの式の糊附乾燥機に比するも優に三分一にて足る。
2. 糊量も亦極めて僅少なり。其他利益莫大なり。

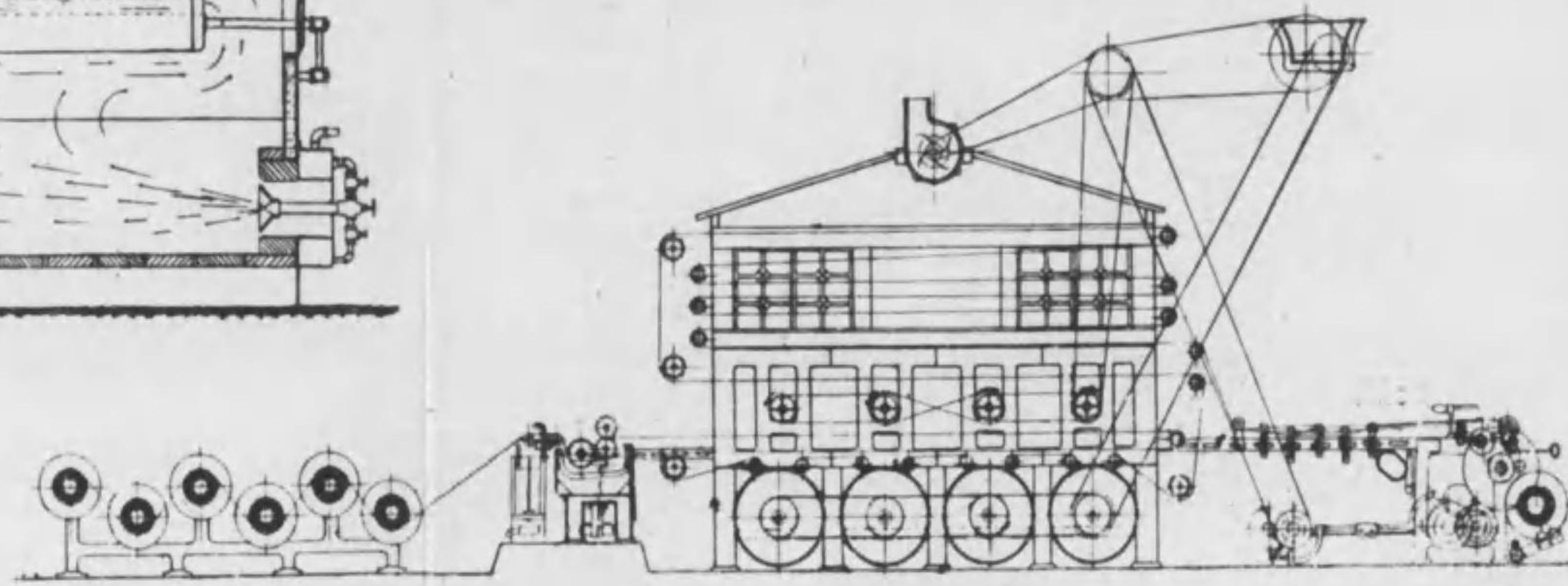

御一報次第詳細説明可仕候

紡織用諸機械  
動力傳導裝置製造  
各種附屬機械

# 河本製機所

名古屋市東區布池町  
電話東(4)八一九番  
振替名古屋一一六二五番

横濱紡機製作所

五拾吋型コンデンサー

特前一二四

ミュール機 専門製作  
ローラーガード機

並ニ  
各種カード機改造

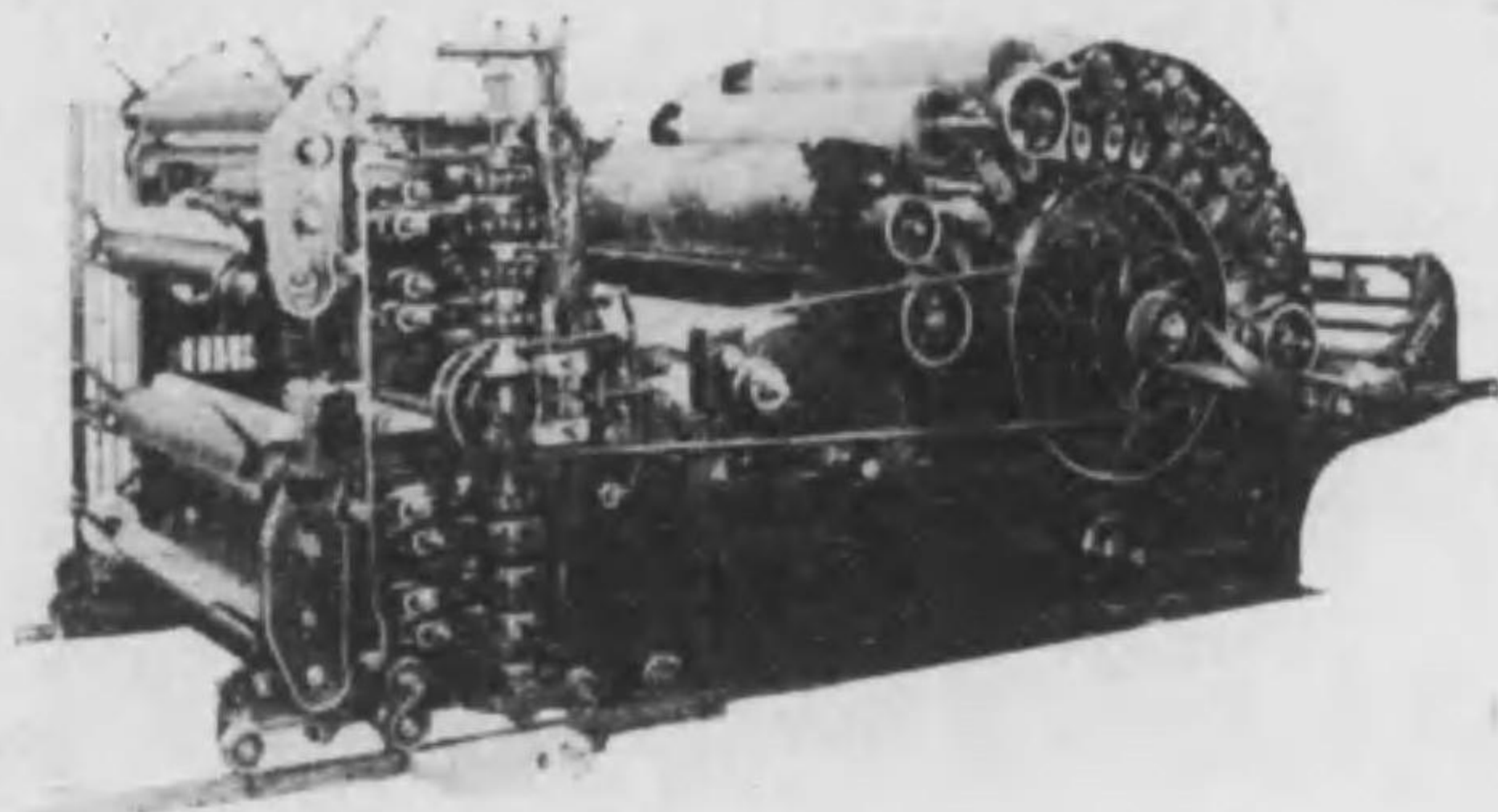

カード機

紡績諸機械  
製綿用カード機  
傳動装置  
鑄造各種

横濱市神奈川区岡野町一五一  
横濱紡機製作所  
電話長者町三〇四八番

紡績織布用藥品一般  
顔料及媒染劑一般

- 一、鹽化亞鉛
- 一、鹽化マク
- 一、苛性曹達
- 一、クレール
- 一、皮革用塗料及接合劑
- 一、カストル油
- 一、郡青
- 一、ゼラチン
- 一、ソーブストン
- 一、ヘ
- 一、フアリナ・スターチ
- 一、デキストリン
- 一、其ノ他澱粉類

並ニ醫藥工業藥品輸入

大阪市東區平野町二丁目



合名 小池商店  
會社

電話本局 長二二〇五五番  
振替口座大阪 六六五番

小池商店

特前一二五

營業課目

- 各種チンローラー
- ケンス組立
- 各種コードローラー
- ダストゲージ
- テンションローラー
- アンダーケーシング
- テンションプーリー
- エキゾーストパイプ工事
- 其他鋳力板金並ニ修繕

木村工作所



所主 木村富治郎

大阪港區大正通五丁目

(但シ電車通り)

電話 櫻川一八九〇番

特前 一二七

境川スプリング製作所

# 各種スプリング

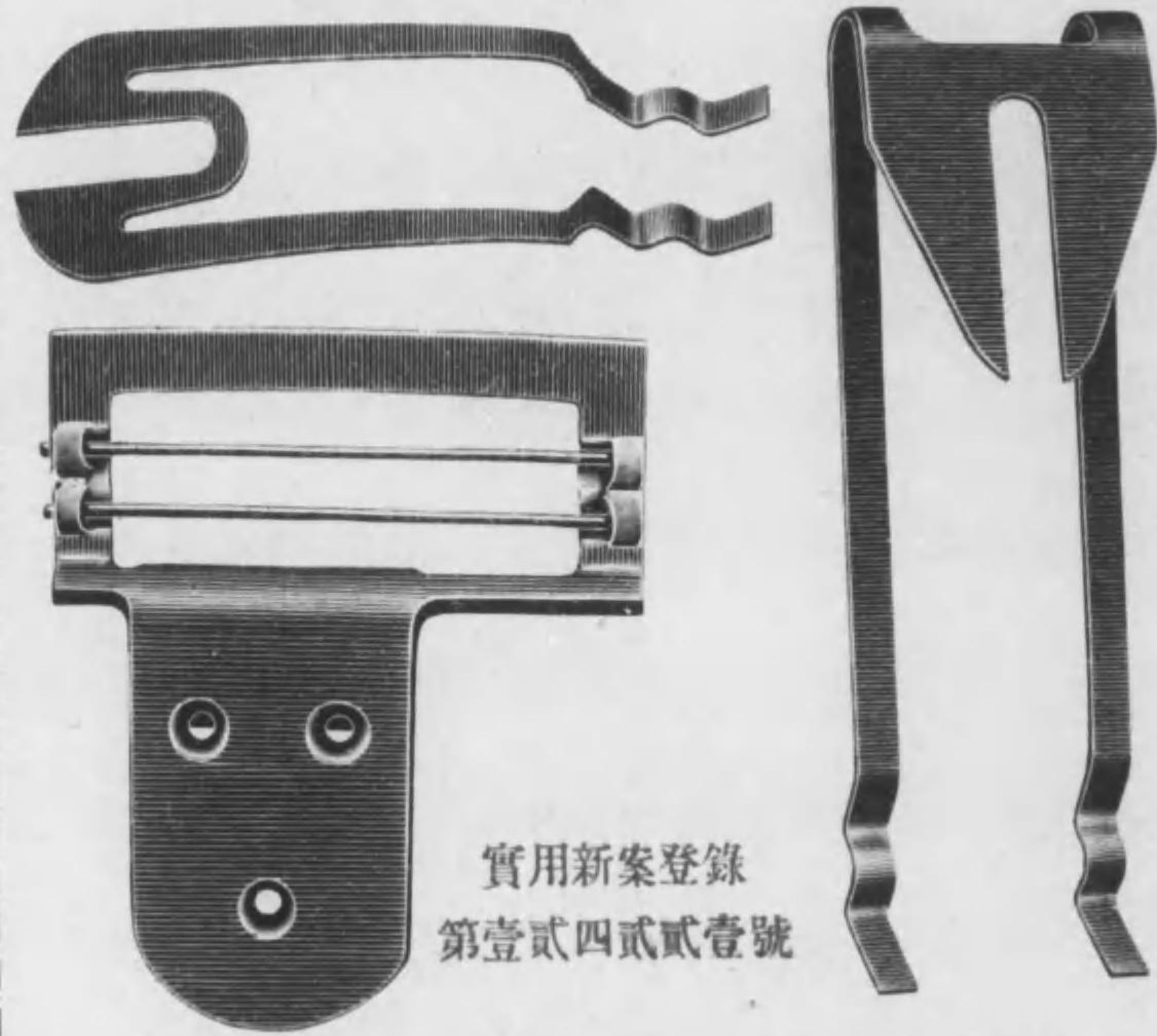

實用新案登録  
第壹貳四貳貳壹號

弊社獨特新案特許焼入法に依り製品の均等、正確  
且つ優秀なるは舶來品の及ばざる所なり

専門製作  
境川スプリング製作所

大阪市港區北境川町一丁目二五

特前 一二九

山階鐵工所

紡織機械専門製作



# 山階鐵工所

大阪市東成區中道町

電話長東八一〇番

特前 一二八

# クレー

◎我國唯一ノ最上純粘土◎

年産額二五〇〇・〇〇〇封度

## 秋田クレー製造所

本社 大阪府濱寺町字船尾八四八番地  
(南海電車諏訪ノ森下車)  
(電話濱寺六〇一番)

支店 神戸市戸場町二一番地  
(市電鍛冶屋町下車 兵庫本町通り)  
(電話兵庫三四七四番)

支店 東京市牛込原町二丁目二六番地  
(電話牛込六一二八番)

秋田工場 秋田縣由利郡石澤村字大築

越後工場 新潟縣西頸城郡青海村田海  
(電話青海二番)

四ツ口噴霧口

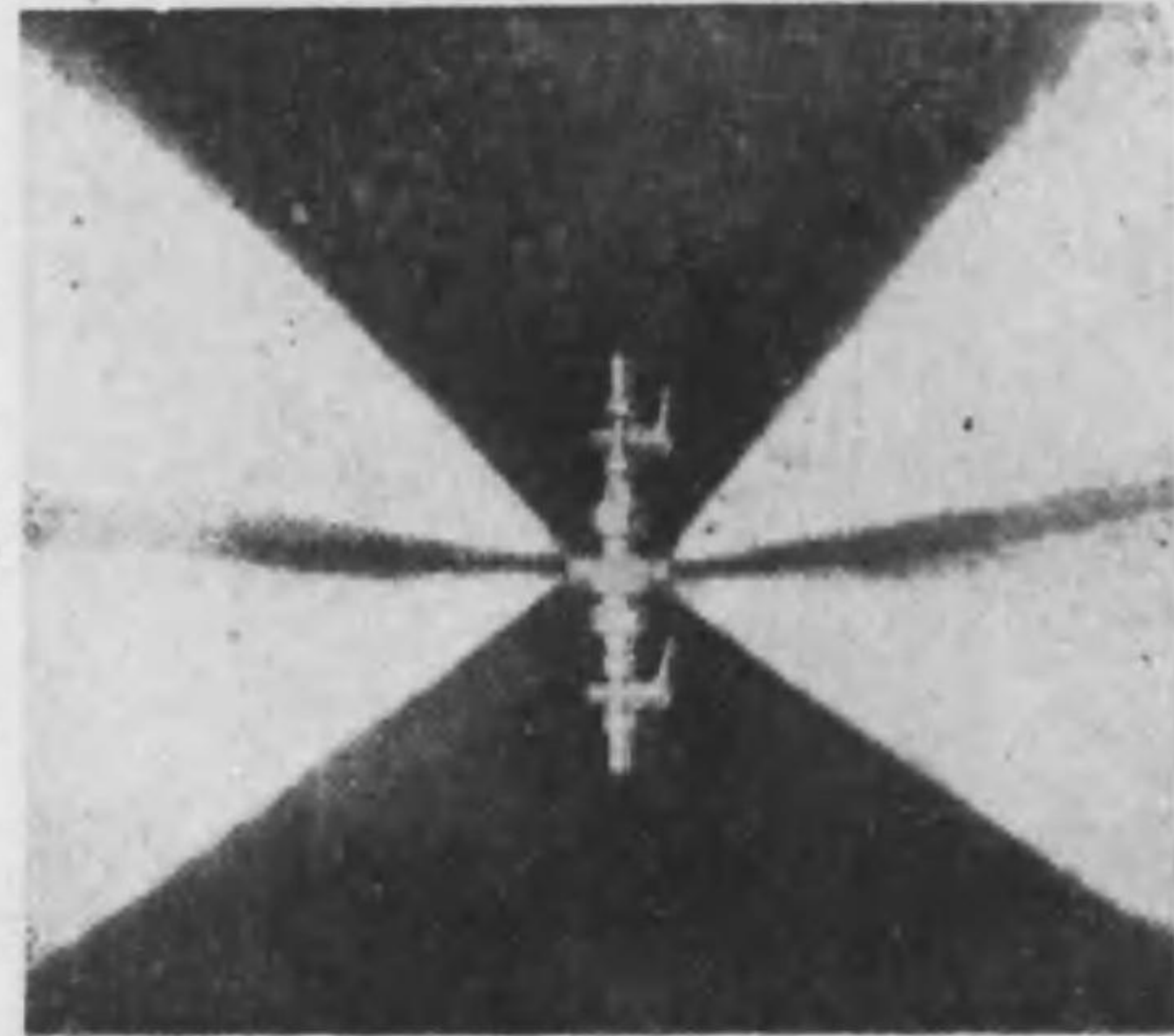

登録番號第117668號

一、本機は僅か五封度の壓力にて水を最高度に霧となし得る事  
一、本機は注油を絶対に要せざるにより油分より生ずる被害の憂なし  
一、水を完全に霧になす割合は噴霧の八十八%迄は湯氣たらしめ空中に吸収する迄の微細になす事を得る

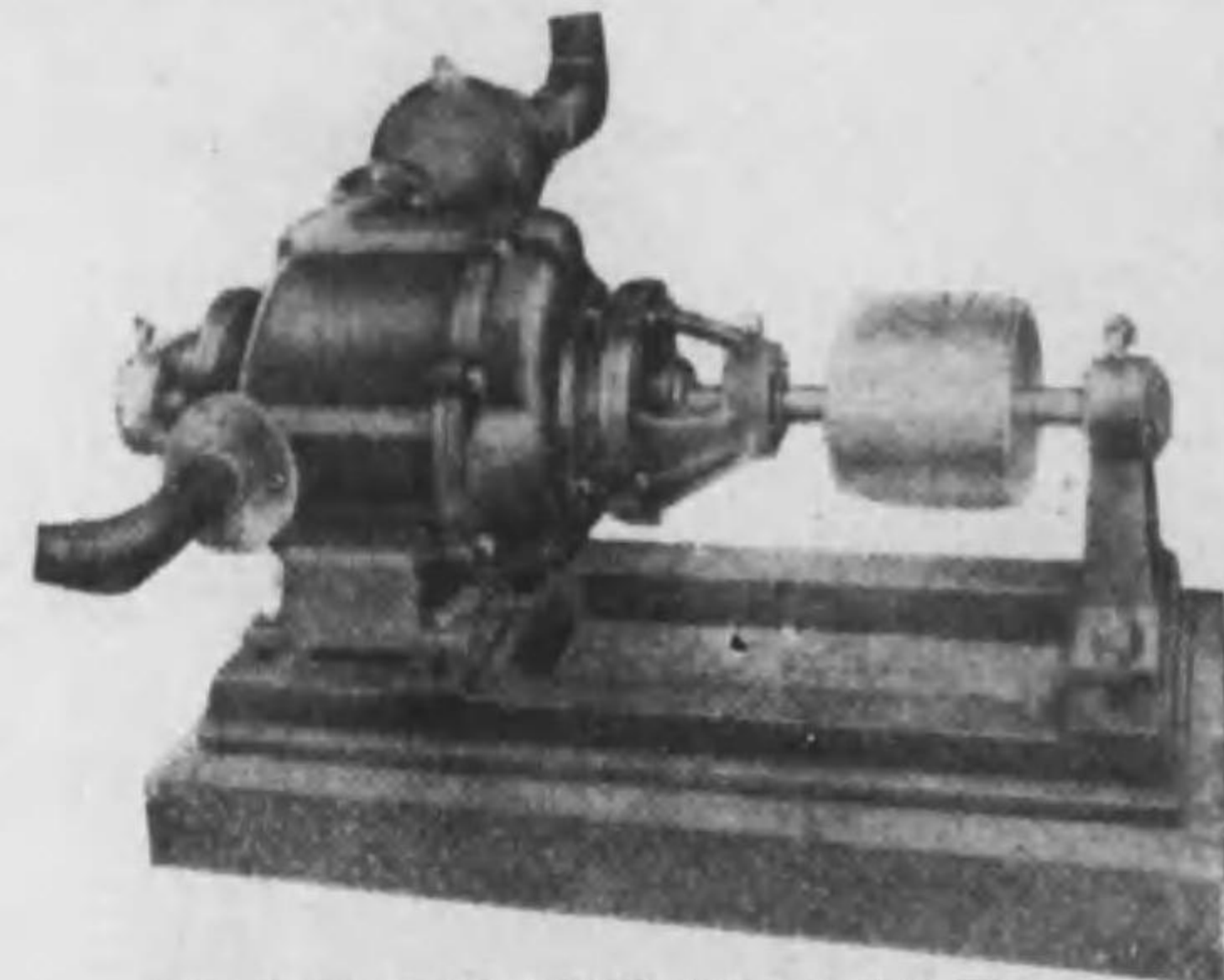

廻轉式送風機

噴霧機用として理想的な廻轉式送風機に就て本機の特筆すべき點はシリンダー内に水を循環せしめ終始水を新陳代謝せしめ送風を冷却し工場内の温度を低温に保ち作業を容易ならしむるの特長を有す

實用新案登録第131915番  
型錄申越次第送呈

製作販賣並工事請負

名古屋市東區東古渡町二丁目一六  
電話南四三〇番



奥製作所

特前 一三三

専門製作

スピンデル

及其附属品

外ニロングカラー類

トツプ

切

繼

完

全

ナル

電

氣

熔

接



大阪市東成區中道町四二七

奥製作所

電話東二〇六五番  
振替大阪五四八八番

出張所

東京目黒區旭町丁目三  
電話下谷五六九八番

紡織機械準備機械  
紡織機用附属品

一式製作輸出入販賣



栗原商店

東京市本所區林町二丁目十三番地  
電話本所九二五番  
振替口座東京一六〇〇五番

MANUFACTURERS  
DEALERS  
OF  
SPINNING TEXTILE  
MACHINES &  
ACCESSORIES

(用品類ハ常ニ在庫品有之候)

栗原商店

特前 一三三

營業課目

- 一、繼目無シ鐵底
- カード、ケンス
- 一、ファイバー製
- 諸木管箱
- 一、コツプ箱
- 一、自動織機用
- ポピンボツクス
- 一、ファイバー製
- トラツク
- 一、ファイバー製
- 齒車及プーリー
- 一、綿屑入
- 一、ファイバー
- 板、棒、管
- 一、ファイバー
- 各種加工品
- 一、カードケンス
- 修繕一式

株式会社  
日沙商會

神戸市岩屋

電話資合(圓)三七六番 御影六二七番 三三七番

出張所  
 東京市日本橋區  
 吳服橋一ノ三  
 電話日本橋七二九番

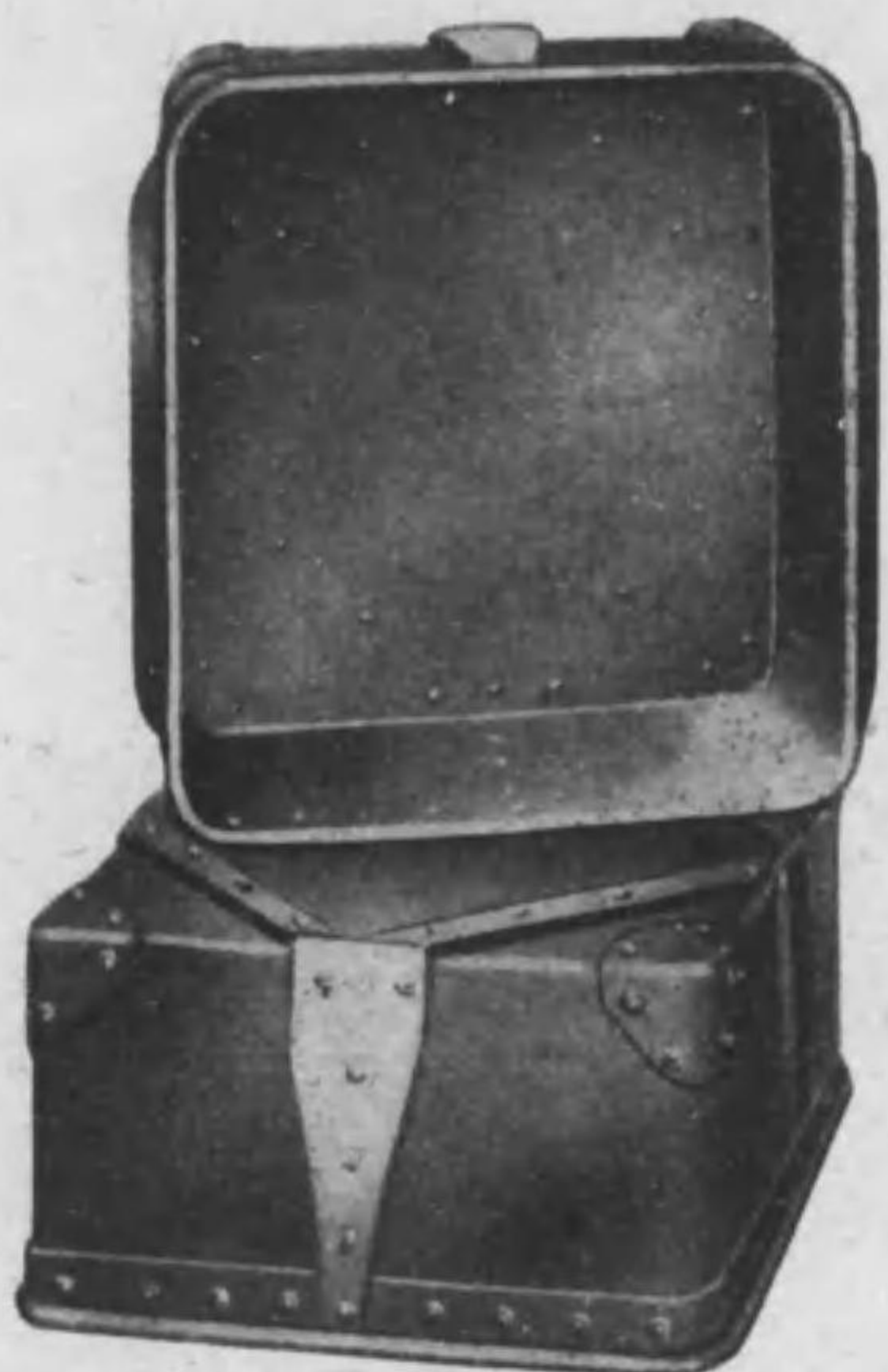

コツプ箱

特前一三四

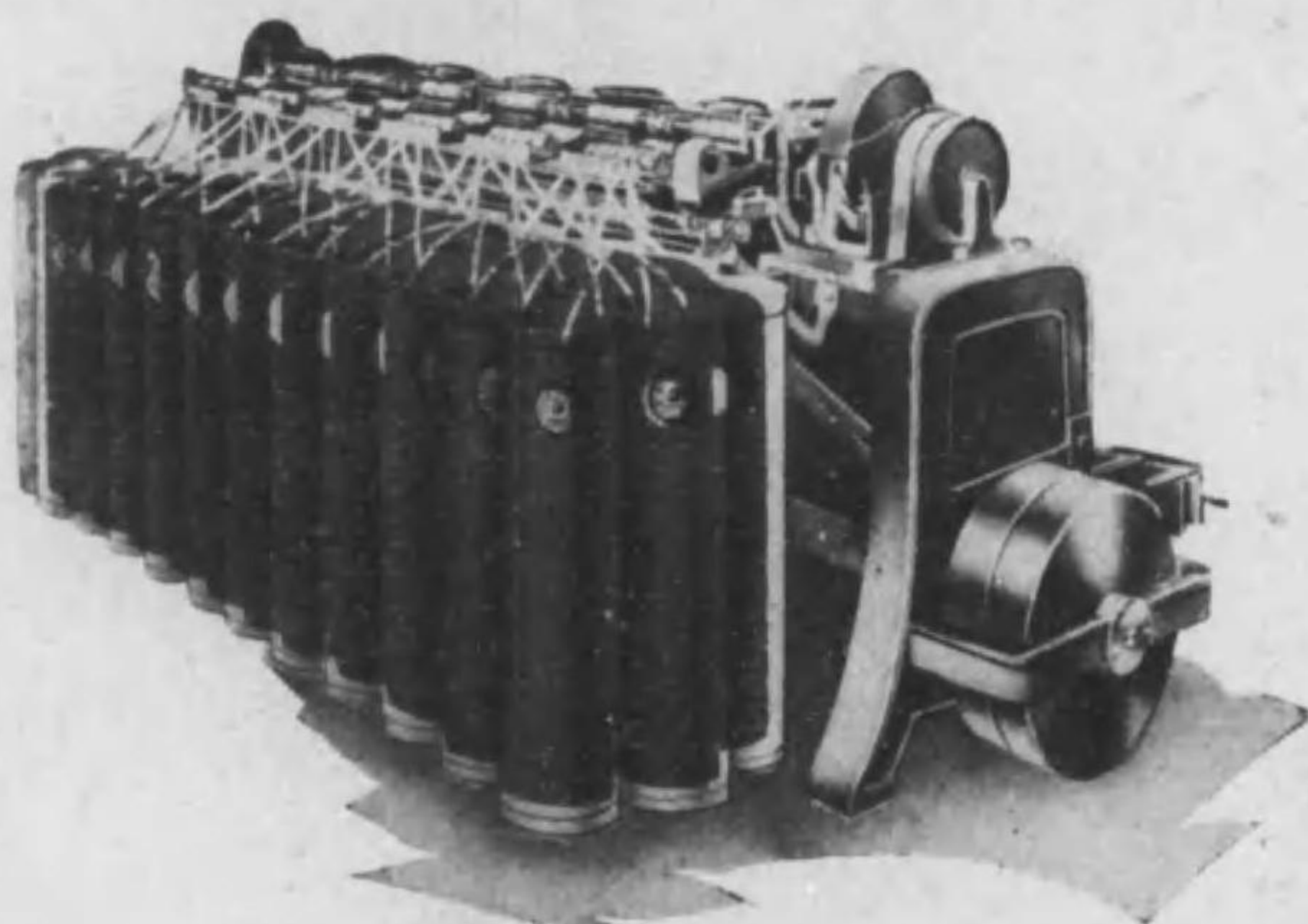

シンケドーカ

最新型木管箱



特前一三五

# リードワイヤー

優良品廉賣!!  
 外國品輸入防遏!!  
 正准迅速出荷!!



絹・綿・麻・帆布・毛織用  
 リードワイヤー  
 専門製作

## 岡本リードワイヤー製作所

所主 岡本小壽美  
 大阪市東成區片江町六五三(大軌線片江停東二丁)  
 電話 天王寺(77)2567番 振替大阪 54101番

岡本リードワイヤー製作所

特前 一三七



絹布用スターテンブル



絹布用リングテンブル

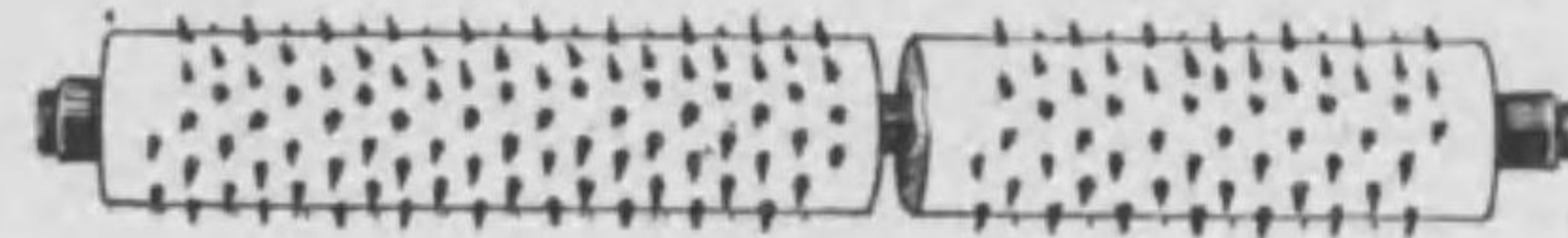

デニチングフツク

### 目品造製

毛織用各種リングテンブル  
 デンチングフツク(自働箆通)  
 ◎ 専門製作販賣 ◎  
 其他特種品ハ御照會願上候  
 尙リング針植替ノ御用命ニ應ズ

## 會社 日益工業所

營業部 大阪市北區曾根崎上三丁目二番地  
 電話 北 六四六 番  
 工場 大阪市此花區春日出町三三〇番地  
 電話 土佐堀五四七三番  
 振替口座大阪七九四六〇番

實用新案登録第八〇四二八號  
 實用新案登録第八〇四二九號  
 實用新案登録第八〇四六七號  
 リングテンブル  
 スターテンブル  
 木製ローラーテンブル

合資會社日益工業所

特前 一三六

長瀬商店機械部

長瀬商店機械部

Sir James Farmer Norton & Co. Ltd.  
 ADELPHI IRONWORKS, MANCHESTER.  
 SOLE AGENTS FOR JAPAN.  
 D. NAGASE & Co. LTD.,

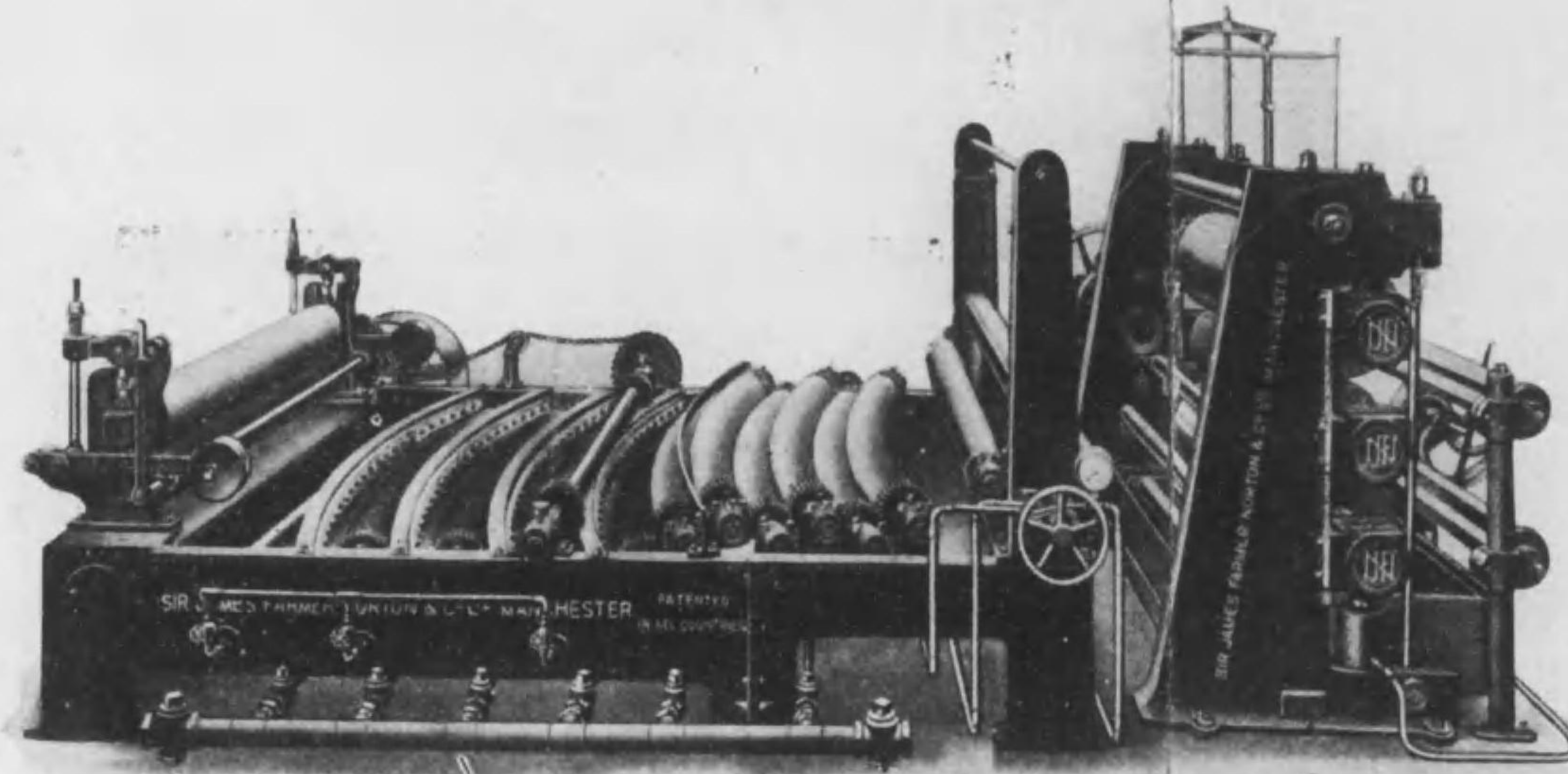

Improved System of Mercerization

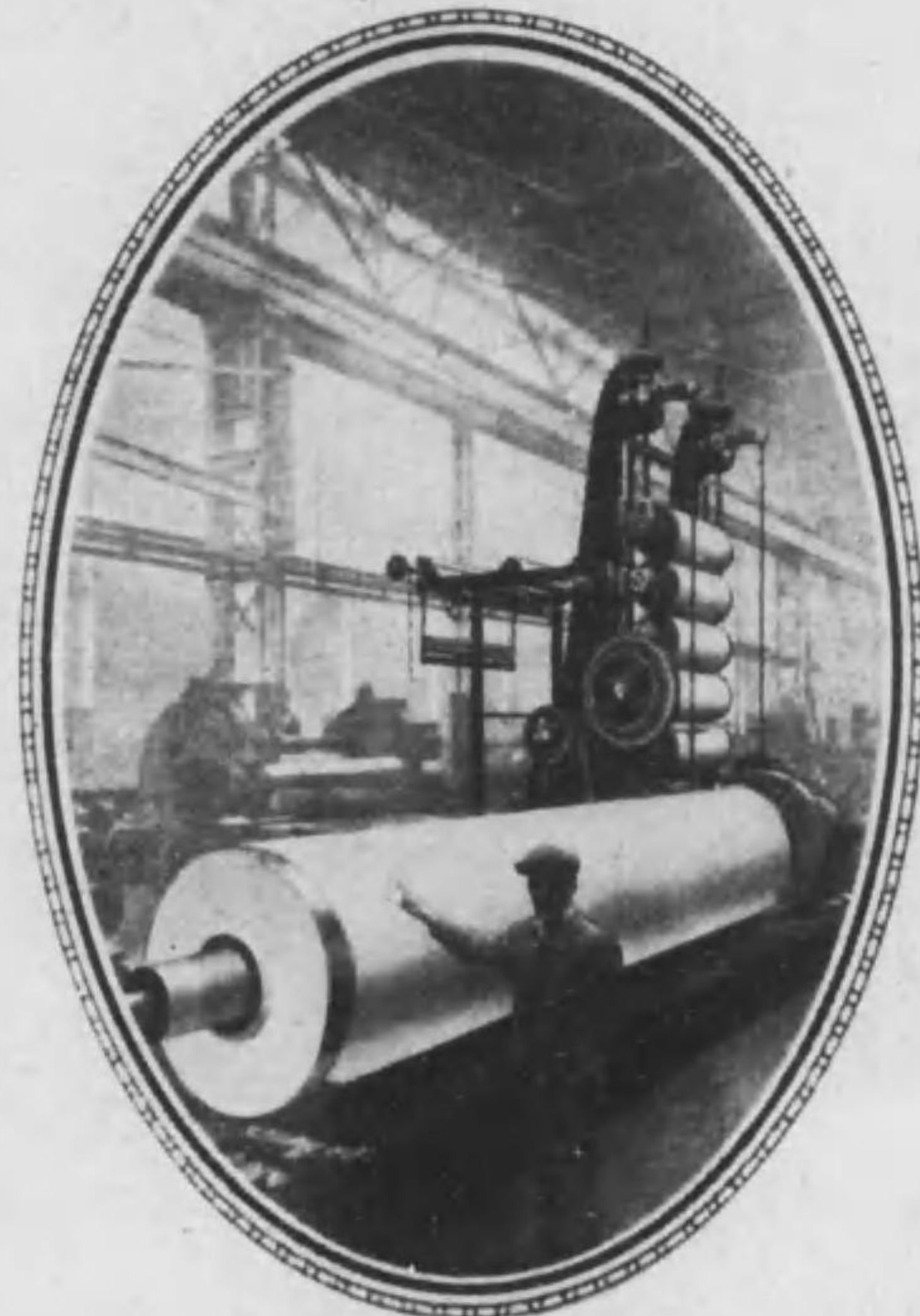

Bowls and Calenders

精練・漂白・捺染・染色・仕上用諸機械

日本總代理店

株式會社

長瀬商店機械部

大阪市西區立賣堀南通一丁目

電話新町 {  
 四一・四二・一七二〇  
 一七二一・二九三三  
 二九三四・二九三五

支店 東京日本橋區小角町一丁目・京都・倫敦

特前 一三九

特前 一三八

製造並ニ直輸入

# 賜天覽



營業案内進呈

## 營業 W 科目

リードワイヤ、金 箄  
 ワイヤ、ヘ ル  
 各種スプリング  
 シヤットル及木管  
 ビツカー、各種糸道  
 ド ロ ツ パ  
 スピンドル、ノツター  
 ローラー、ク羅斯  
 サイジング、ネル類  
 ラフトンブラザー社製  
 テンプル及スプリング類  
 ローラー、スキ  
 ビツキング、バンド  
 起 毛 針 布  
 紡績用カード、エイ  
 織機用、ホルト  
 其他紡織、製綿、捺染  
 諸機械附屬品一式

## 織機用品株式会社

大阪市東淀川區本庄東通一丁目  
 電話 園北一四三番  
 振替口座大阪四六六九番



## 營業科目

紡織用附屬品  
 特許金箄再  
 編製機、及  
 金箄新調機  
 特許千切運搬  
 車、其他諸  
 機械並に  
 鑄物一般

金箄新調機



金箄再編製機

金箄編製機  
 及千切運搬  
 車型錄御申  
 越次第送呈

名古屋市中區長岡一丁目  
 矢野機械製作所 資合會社

電話 南話 六一九一  
 電話 東話 一八八番  
 電話 西話 〇三三三番  
 鑄造部

絹・綿・毛・麻・ラミ一紡織機械

並傳動裝置製作專門

株式會社大阪製作所

株式會社大阪製作所

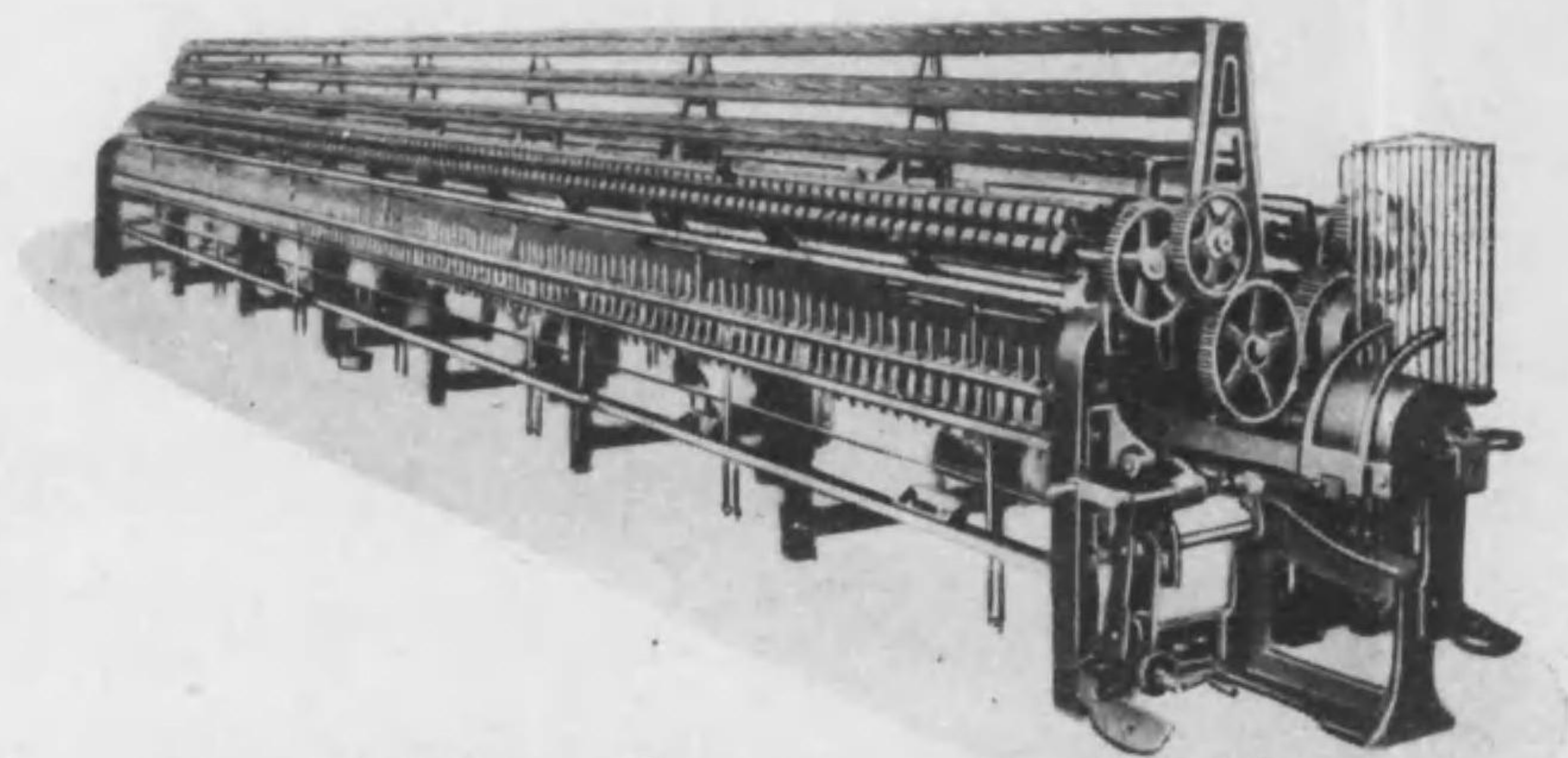

Ring Spinning Frame

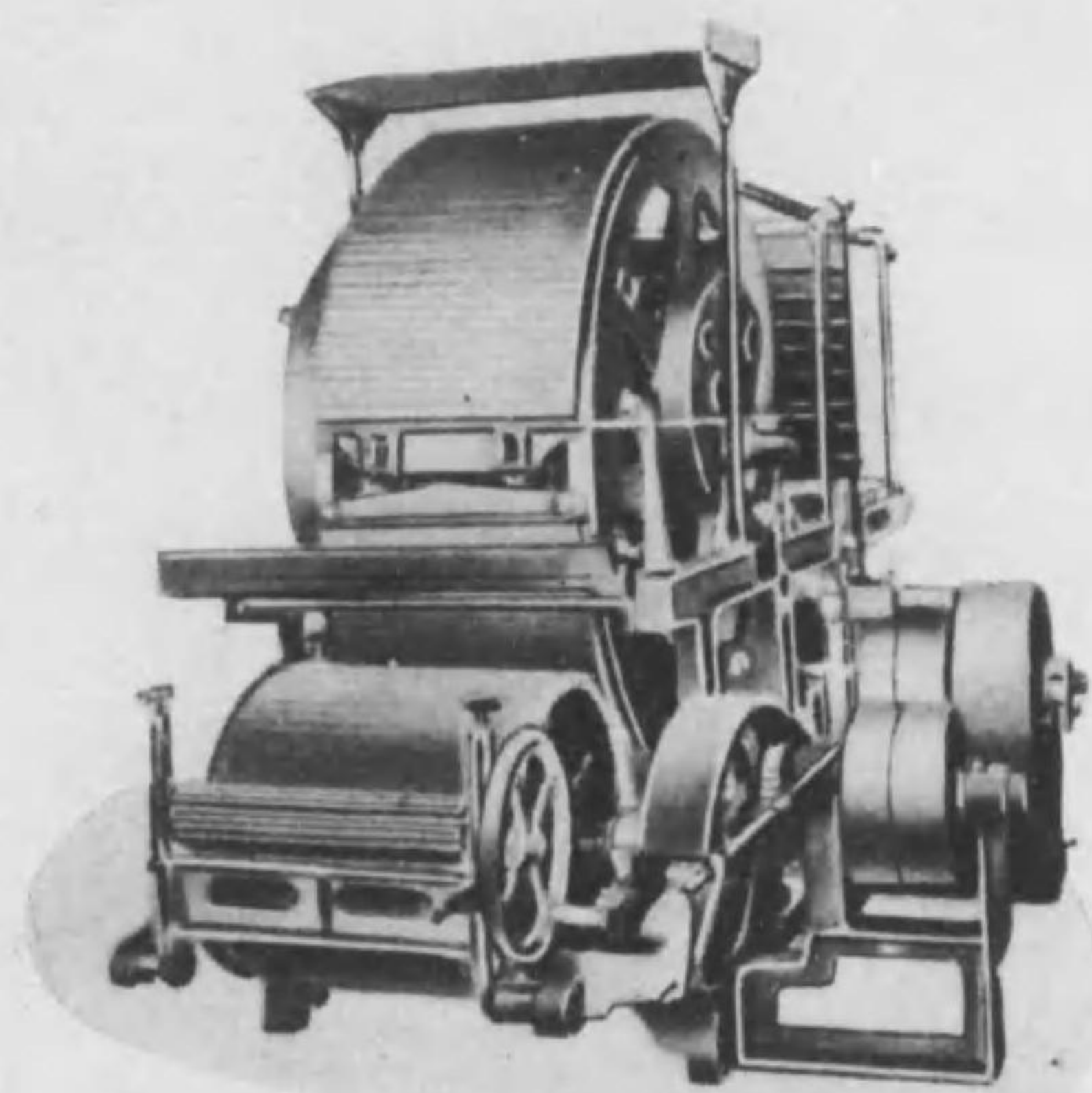

Circular Dressing Frame

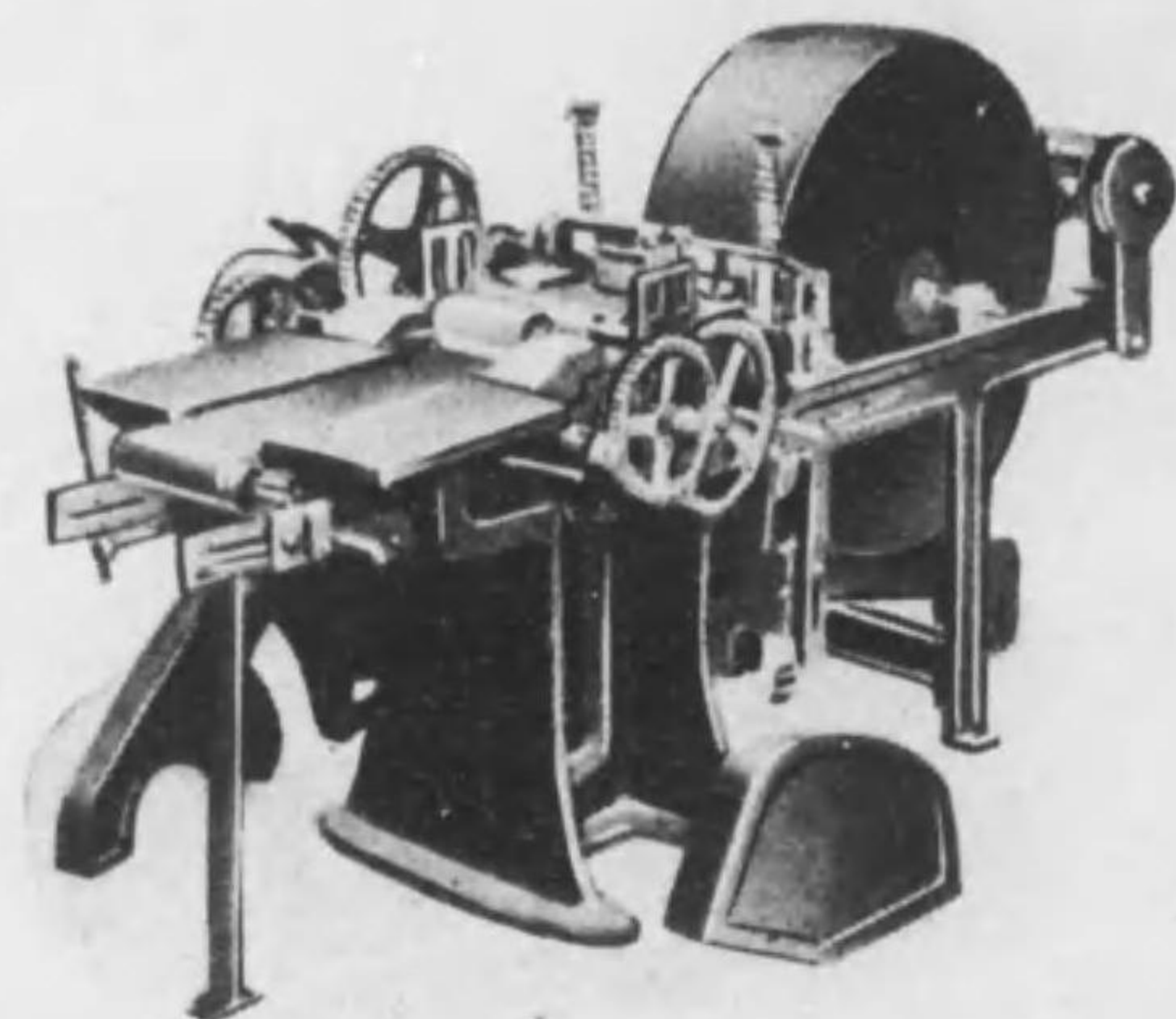

Spreader

株式會社 大阪製作所

本社 大阪市東成區中道町三六九

電話東二八六・二八七番

特前一四三

特前一四二

美濃窯業株式會社



耐火煉瓦、耐酸煉瓦各種  
耐火粘土、一般窯業原料



工場(並一般向)食堂用硬質磁器  
磁器製紡製糸機械用糸道類

岐阜縣土岐郡瑞浪町  
(中央線瑞浪驛前)  
電話 四十四番

美濃窯業株式會社

東京出張所 京橋區日吉町二番地 電話銀座3,639  
日本鐵業會館二十二號室

製陶工場 岐阜縣土岐郡瑞浪町  
煉瓦工場 同  
赤煉瓦工場 愛知縣龜崎町  
原料山 八ヶ所

特前一四五



原技價  
料術格  
色 精ノ  
撰拔廉 卓低

株式會社 藤原式ヘルド製作所

大阪市東成區猪飼野町三九一

電話 園南八二一二番

株式會社藤原式ヘルド製作所

ワイヤーヘルド并棒

特前一四四

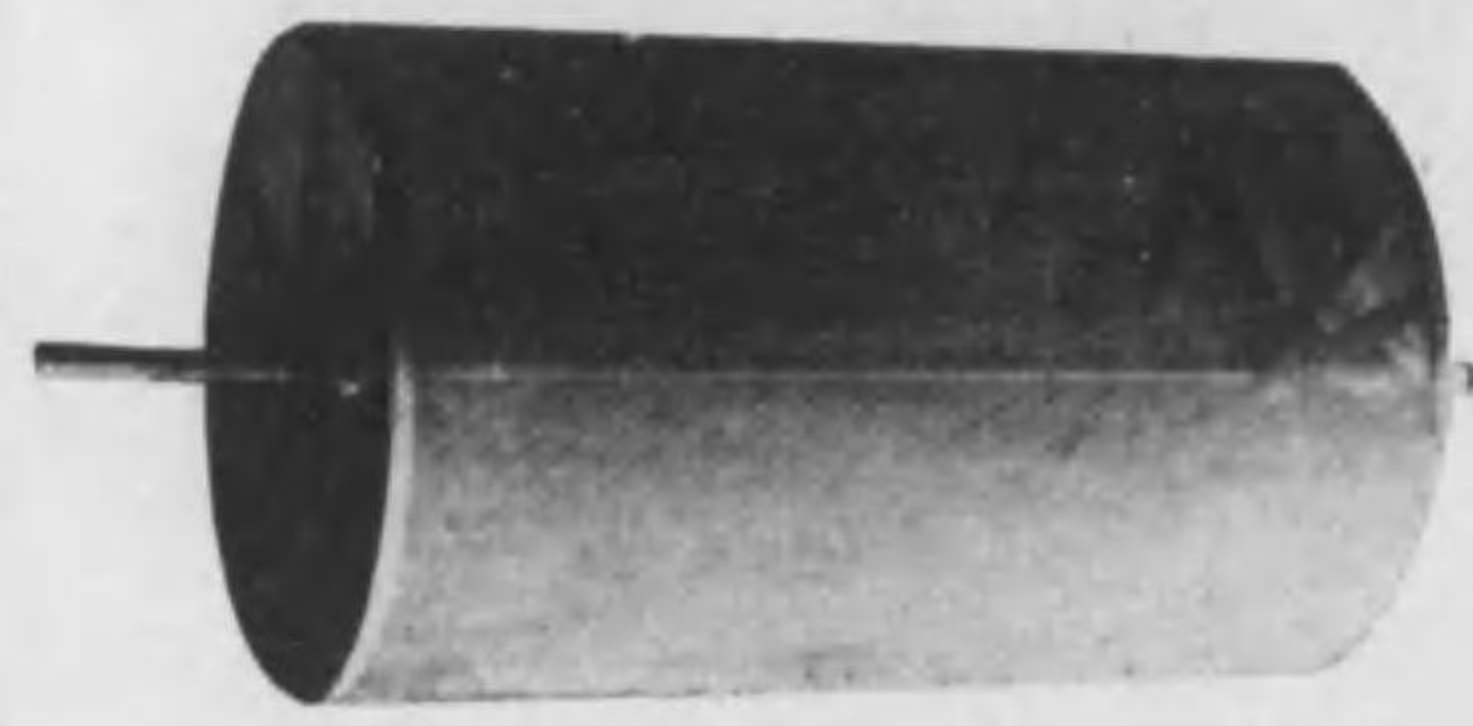

ダストケージ



チンローラーカバー及シャフト



ケンス附属品

# 東洋 チンローラー 株式会社



シリンダー及テーカーイン  
アウターケーシング



チンローラーチヤンボン

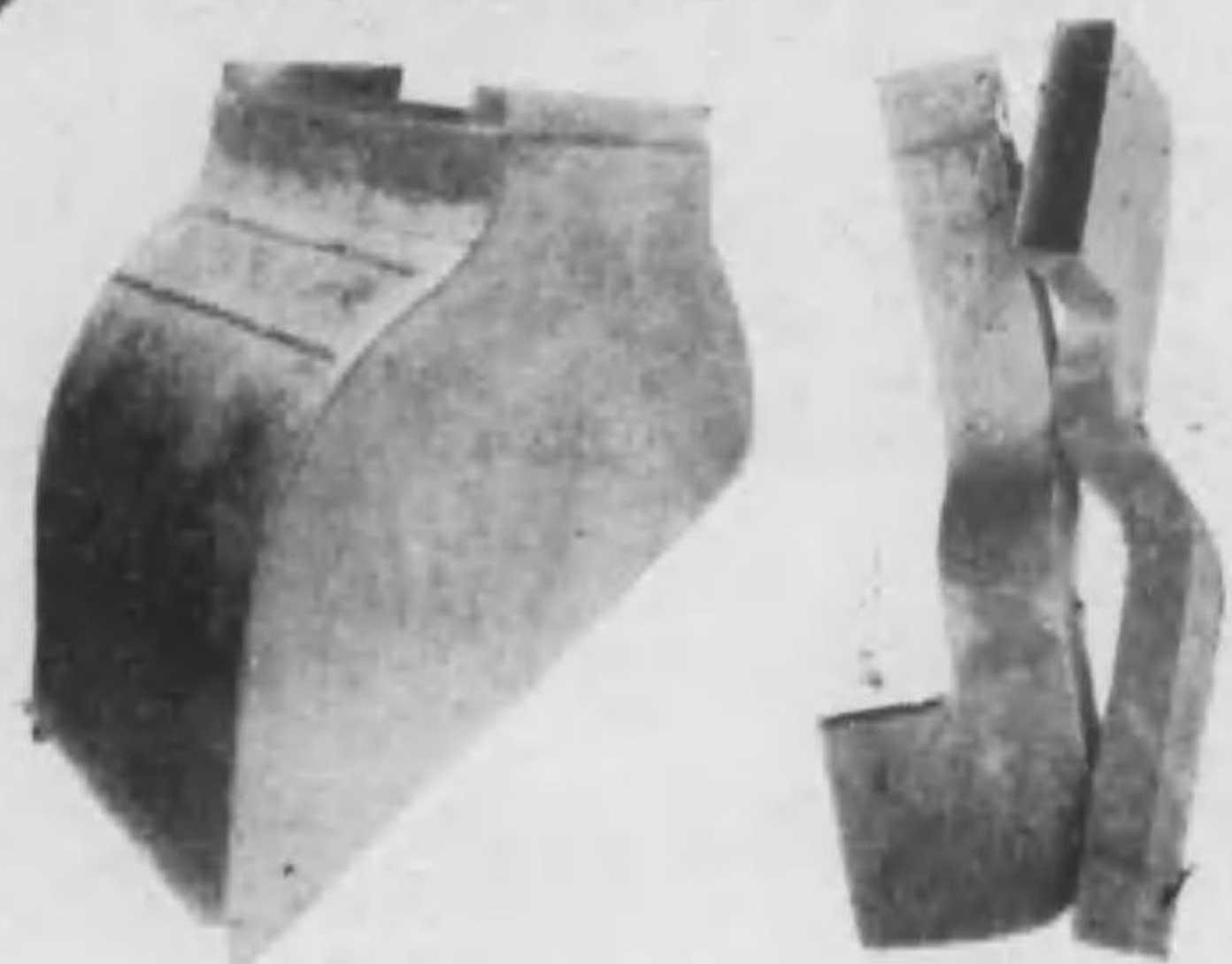

チンフード  
エルホーパイプ



特種コードローラー  
並ニテープブーリー

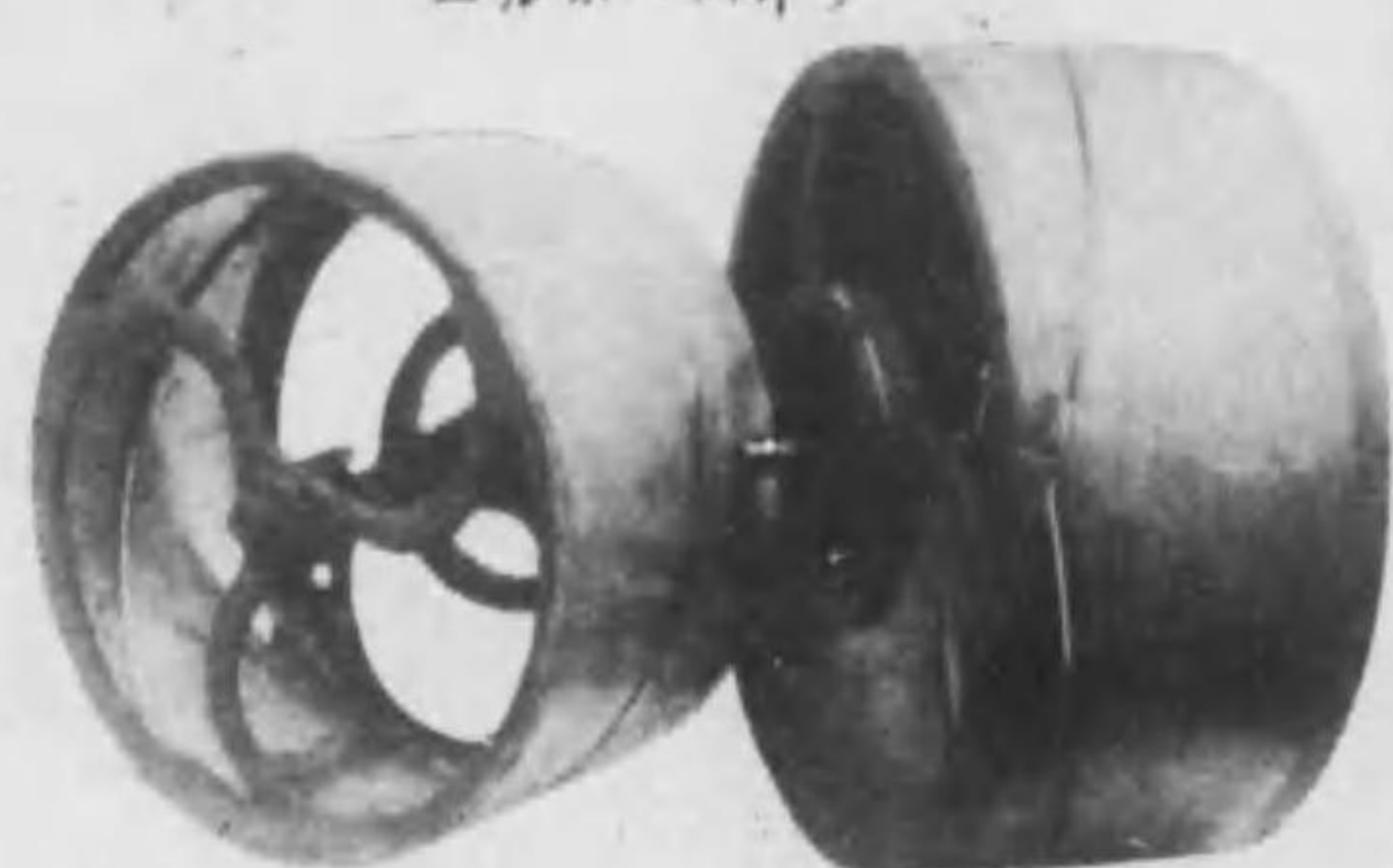

ワインダードラム

- 営業種目
- 一各種チンローラー製作及修理
  - 一チンローラー材料及附属品
  - 一各種ケンス組立並ニ附属品
  - 一打抜網板及針金製ダストケージ
  - 一各種ケードシリング
  - 一各種テンションブリー
  - 一ワインダードラム
  - 一織機用鉄力巻リズロツド
  - 一混打棉エキゾースト工事
  - 一工場内部除塵給湯通風装置
  - 一各種注油器吸油器油受類
  - 一其他諸板金並ニ鐵工製作品一式
- 以上相當數量ニ應ジテ出張工作ノ便アリ

本社 大阪市港区繁榮町二丁目二十二番地  
電話長西二九一五・攝替大阪六〇五四〇番  
出張所 名古屋市南区熱田東町横田十八番地  
電話南四二四七番

御用命ノ節ハ三井物産會社本支店  
又ハ弊社へ直接御用命ヲ乞フ



大阪織機製作所

# WIRE HEALD

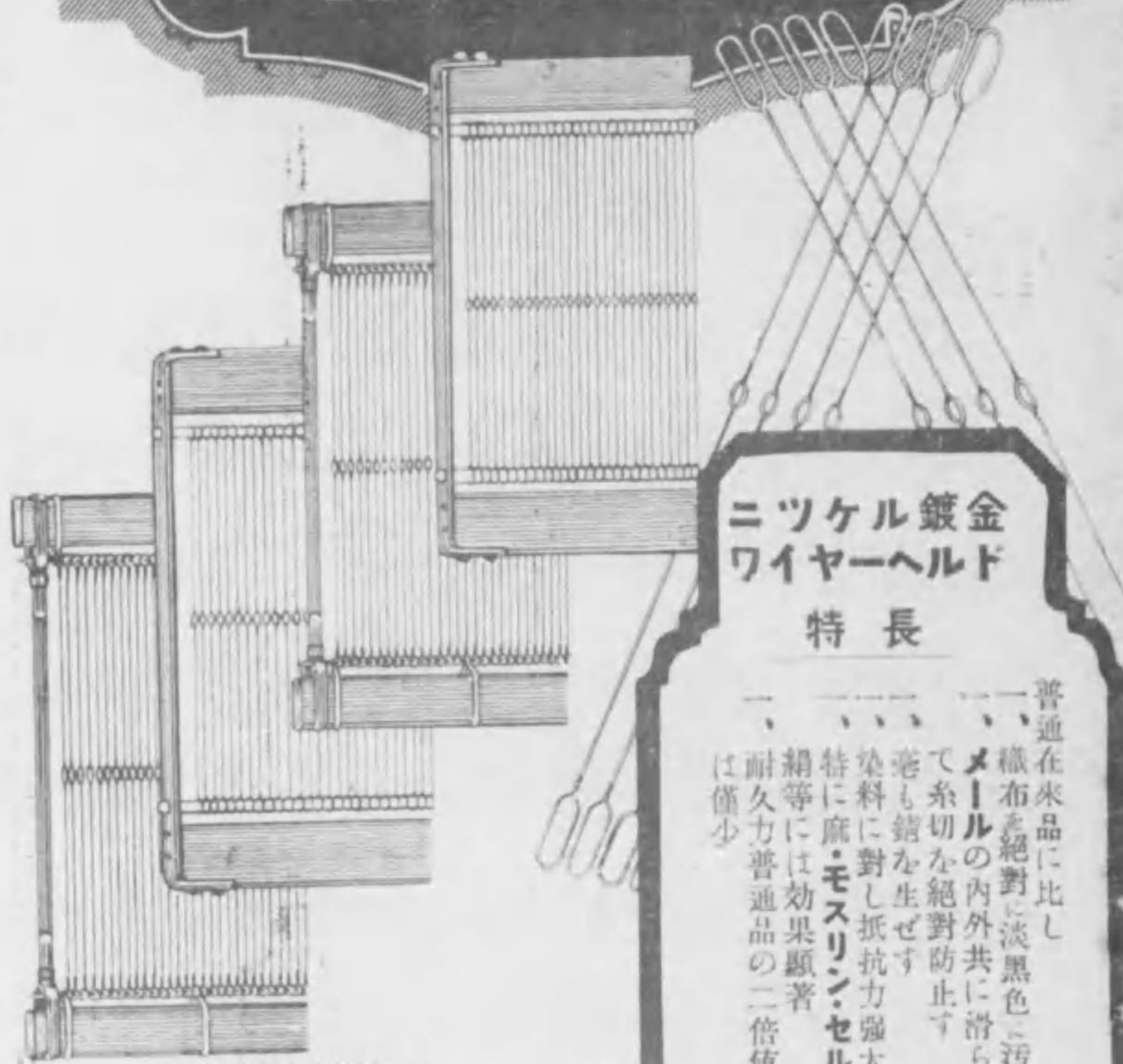

ニッケル鍍金  
ワイヤーヘルド

特長

普通在來品に比し  
 一、織布を絶對に淡黒色に汚染せず  
 二、メールの内外共に滑らかにし  
 て糸切を絶對防止す  
 三、巻も錆を生ぜず  
 四、染料に對し抵抗力強大  
 五、特に麻・モスリン・セル・富士  
 絹等には効果顯著  
 六、耐久力普通品の二倍値段の差  
 は僅少

實用新案特許

No. 5 2 0 8 6

No. 9 1 2 2 9

特前 一四九

## 大阪織機製作所

電話長東三五二五番  
大阪市東成區蒲生町二番地  
攝替大阪四一一二番

# ASALEES & Co. LTD.

## OLDHAM

HOPPER FEEDER AND PORCUPINE OPENER

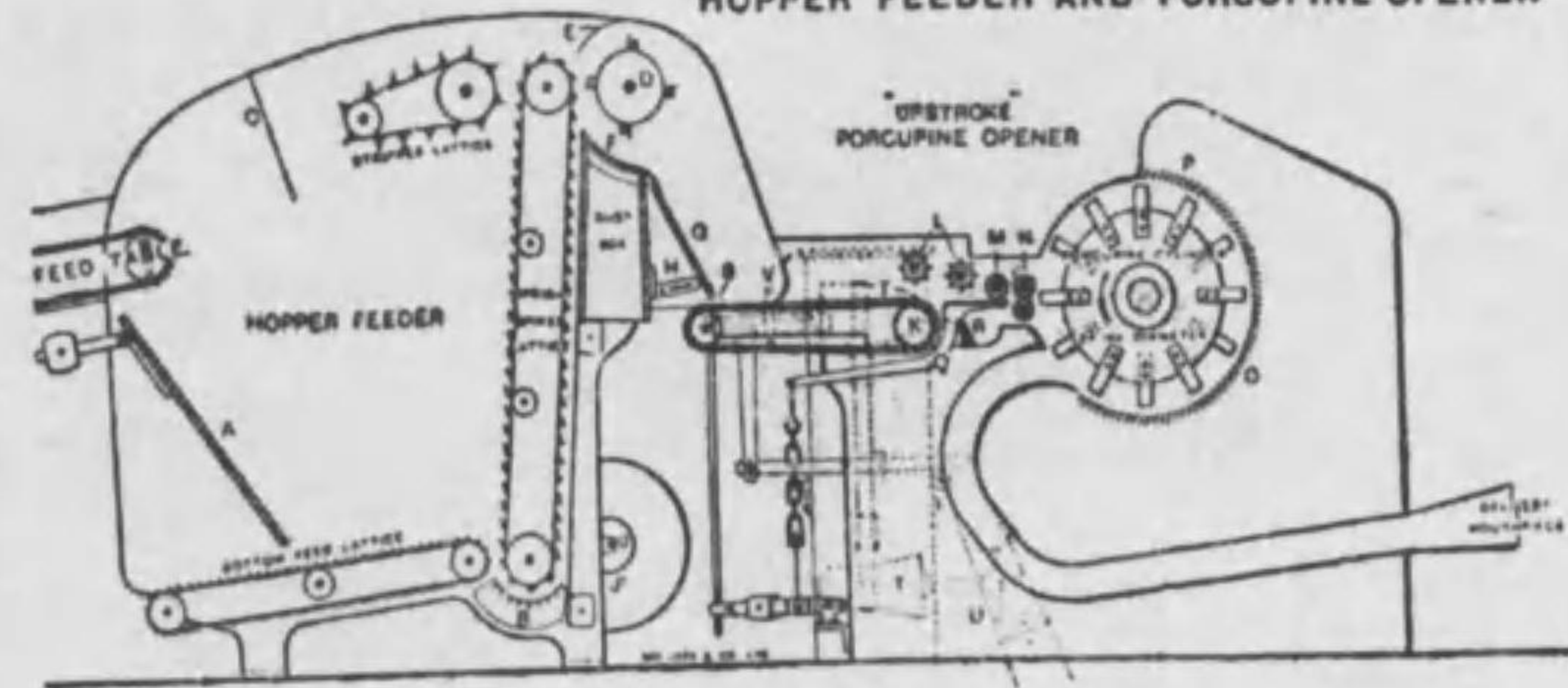

アサリース會社製紡績機械

ケーンウッド會社製針布及部分品

日本總代理店

株式會社 **ヒーリング商會**

本店 東京市丸ノ内郵船ビル五階 電話丸ノ内 { 2308  
2309  
1055

支店 大阪東區今橋二丁目一番地 電話本局 { 1093  
1094

出張所 大連市山縣通一〇六番地 電話 5229

ヒーリング商會

特前 一四八



# 各種紡績及撚糸用リング・スピンドル

## 専門製作

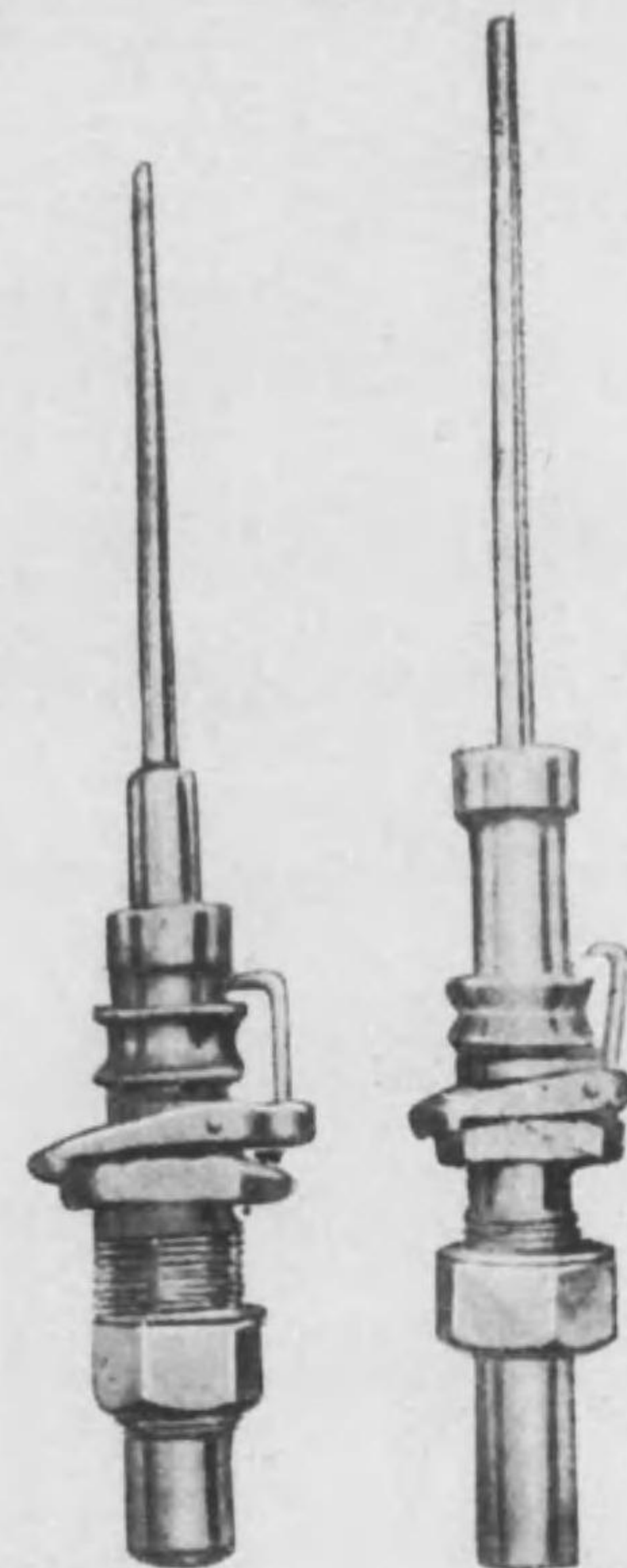
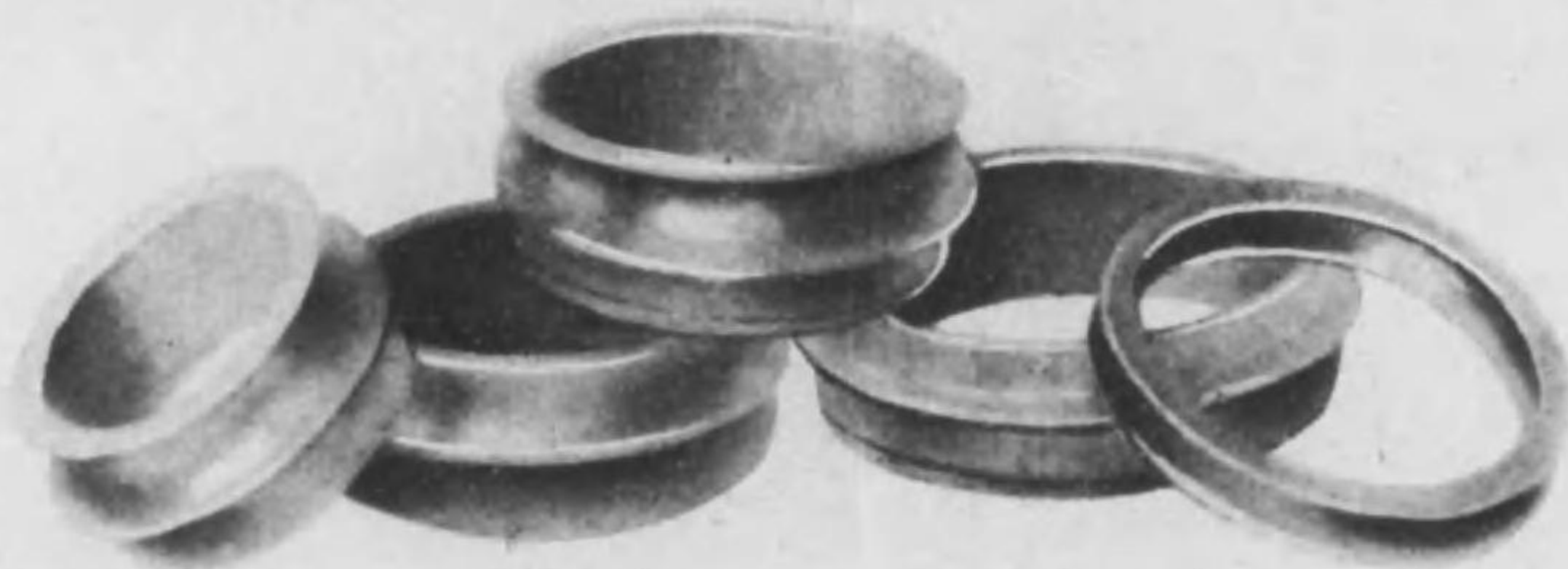
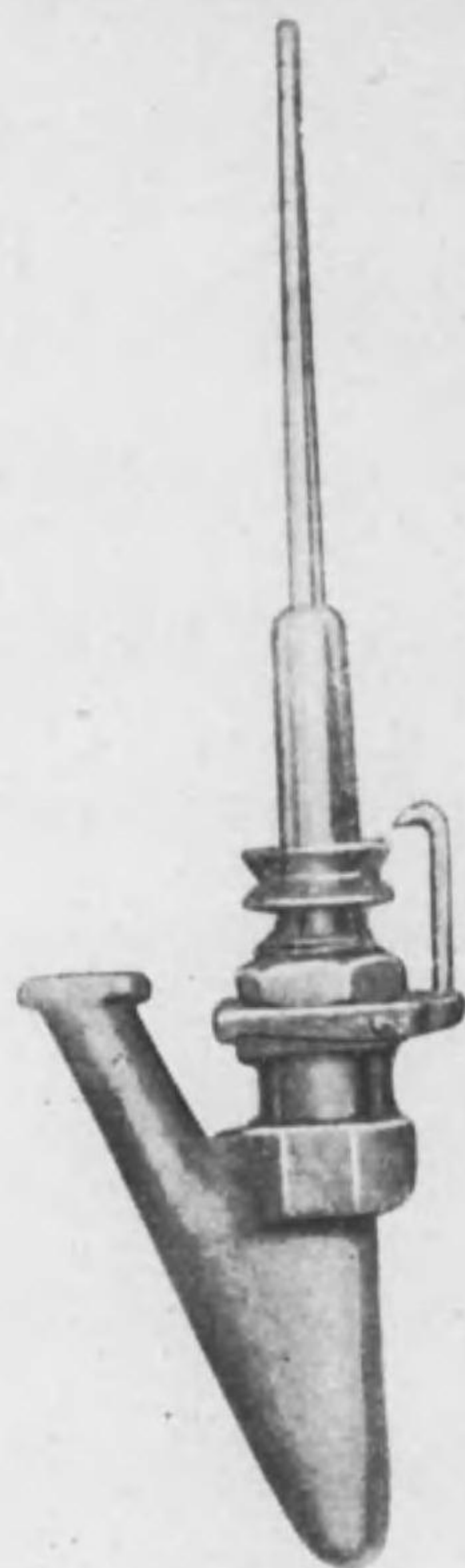

資社  
合會

### ヒノデ紡機製作所

名古屋市南區櫻田町四十七番地

電話長南六〇一番

合資會社ヒノデ紡機製作所

特前 一五一

合資會社ヒノデ紡機製作所

特前 一五〇

原  
商  
店

紡織用諸機  
針布各種及  
用機類  
直輸入

▲御用命は御(報次第参上)

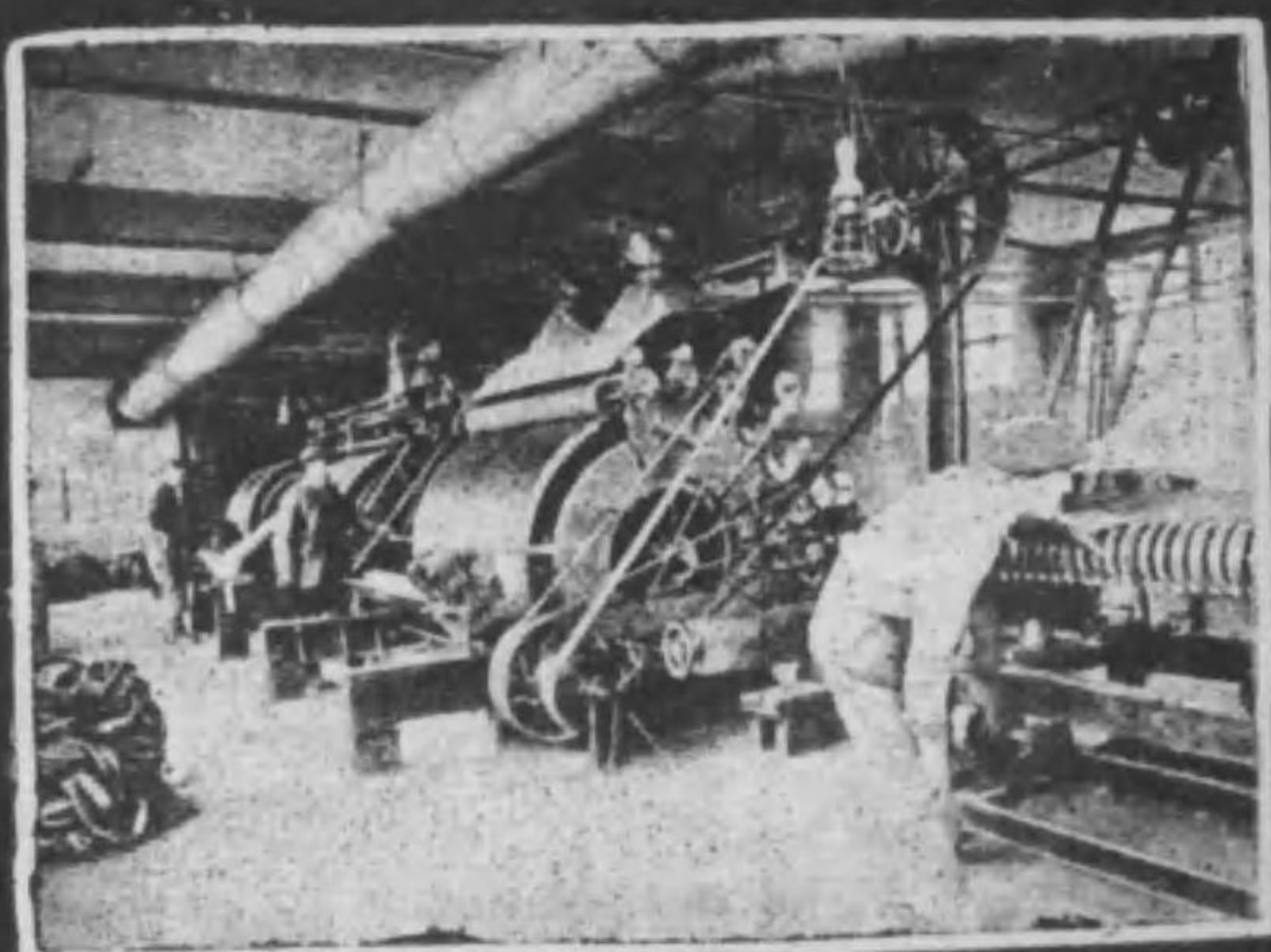

▲各種用品在庫豊富

JAMES TAYLOR & SONS (CLECKHEATON) LTD.

商入  輸直

式一布針製社一ラ一テ・スム一セ国英  
店理代總

店商原

目丁一通下堀戸江區西市阪大  
番二四一四一阪大替振・番七七七堀佐土話電

特前 一五三

紡績織物用諸機並附屬製品作販賣



望月商店

日本工業株式會社東京出張所  
壽製作所關東總代理店  
加地鐵工所關東總代理店

東京市日本橋區蠣殼町二  
電話茅場町區三〇六八番  
平野シャトル株式會社關東總代理店  
株式會社桑谷製作所關東總代理店

望月商店

特前 一五二

株式會社安宅商會

株式會社安宅商會

# BROOKS & DOXEY (1920) LIMITED

INCORPORATING LORD BROTHERS TODMORDEN

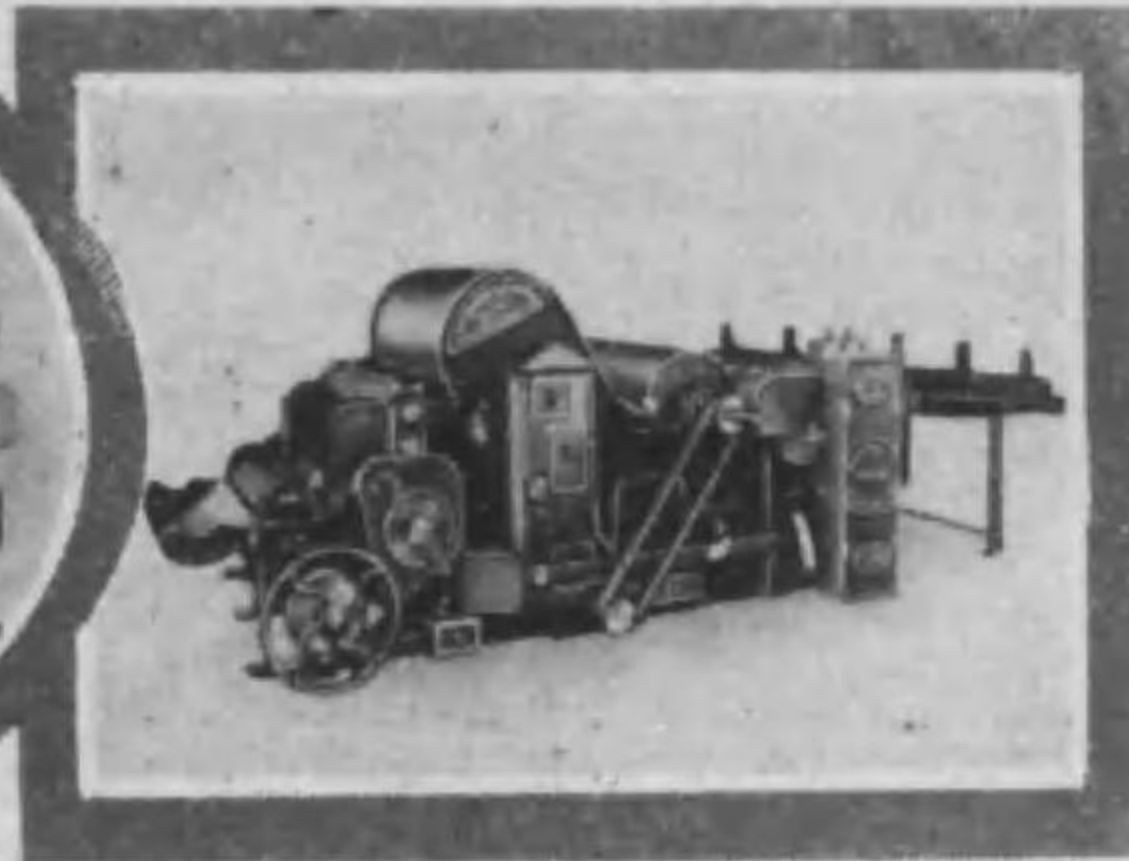
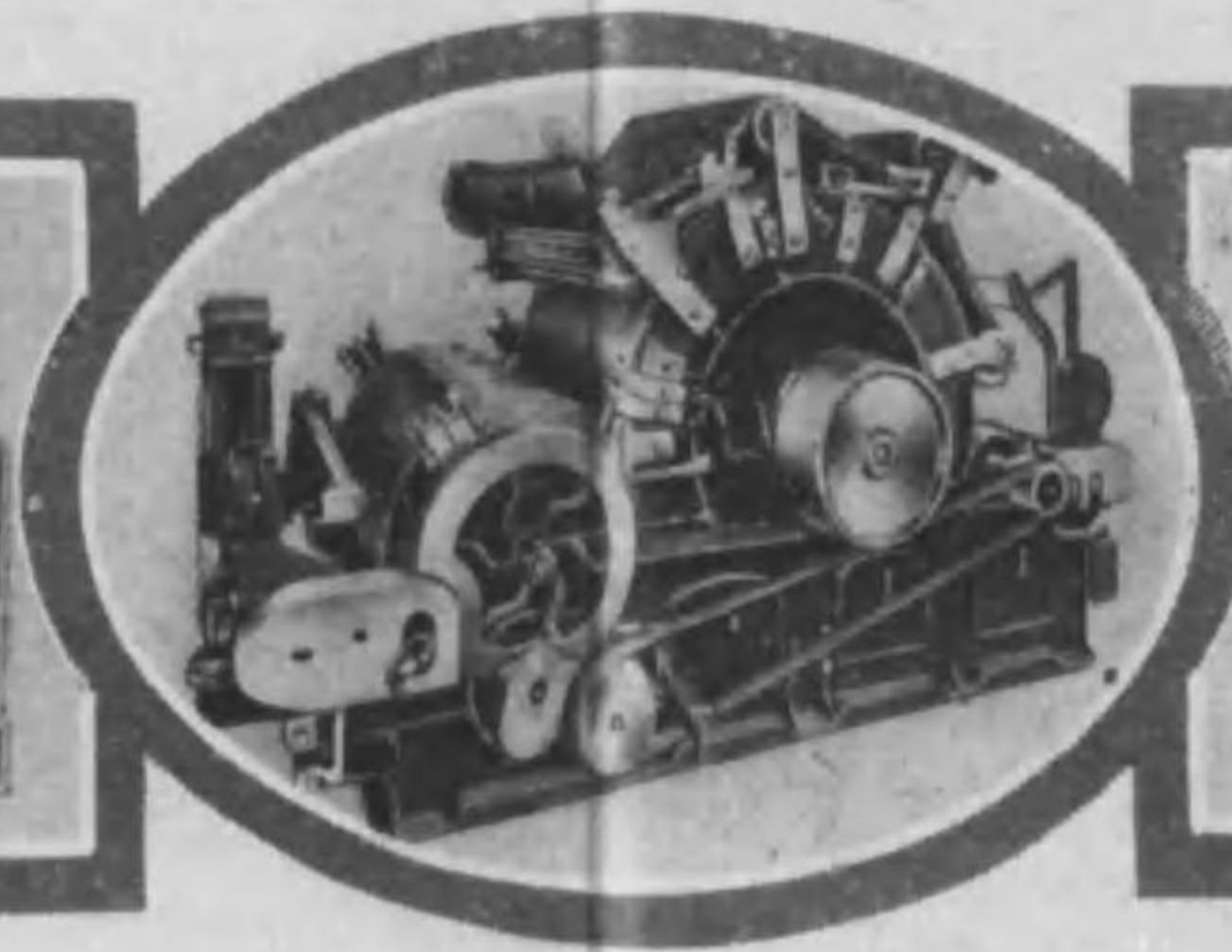
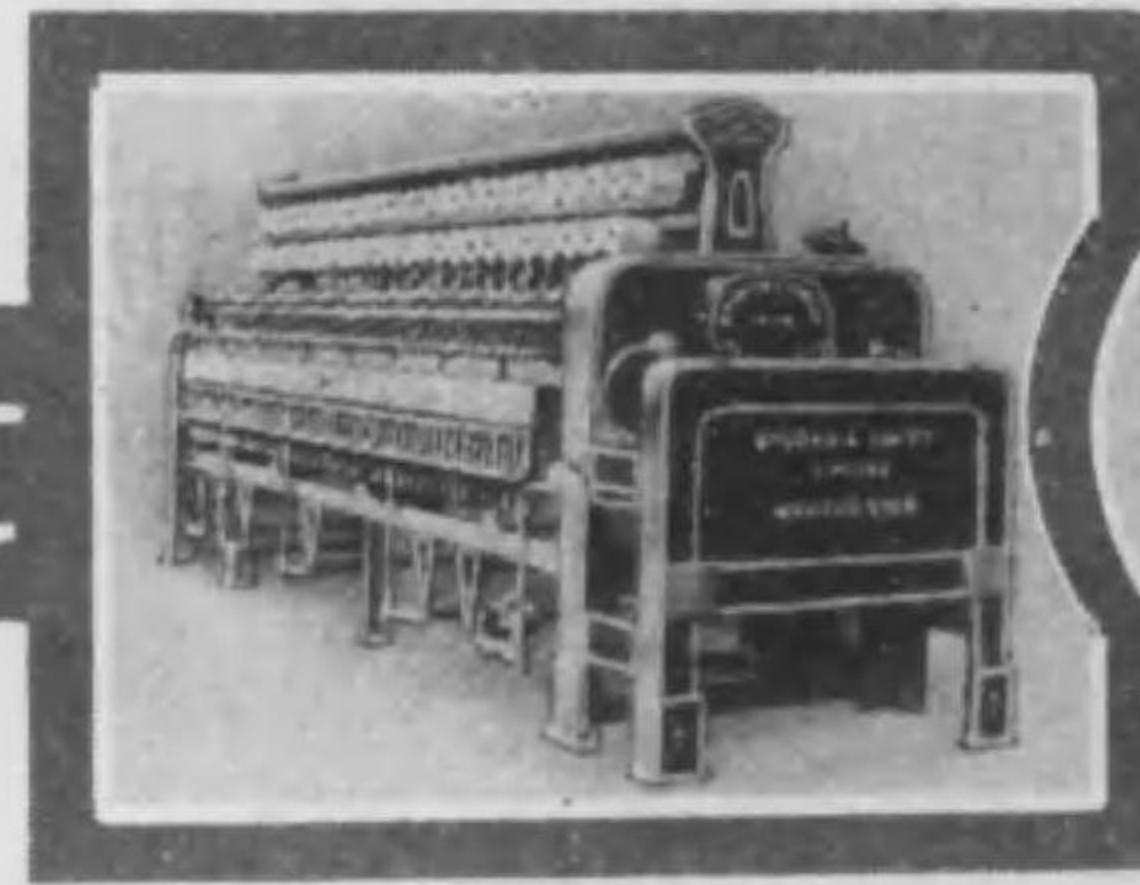

## 各種紡績機械一式

日本總代理店

大阪市東區今橋五丁目

### 株式會社 安宅商會機械部

東京・倫敦・名古屋

特前一五五

特前一五四

合資會社吉川製油所

全油

トツヘ

大阪市港區北境川町四丁目

合資會社

吉川製油所

電話西二〇〇八九一

分工場

名古屋市西區西菊井町

電話西一八五〇一六

東京市外龜戶町九丁目

合資會社 東京吉川製油所

電話墨田三三三〇二六

特前一五七

各種用織紡

木

管

製造販賣

小原木管製造所

大阪市北區芝田町二六  
電話北一六五〇番  
振振穴阪二一六九九番

小原木管製造所

特前一五六

るせ浴に榮光の覽天

# 野上式自動織機

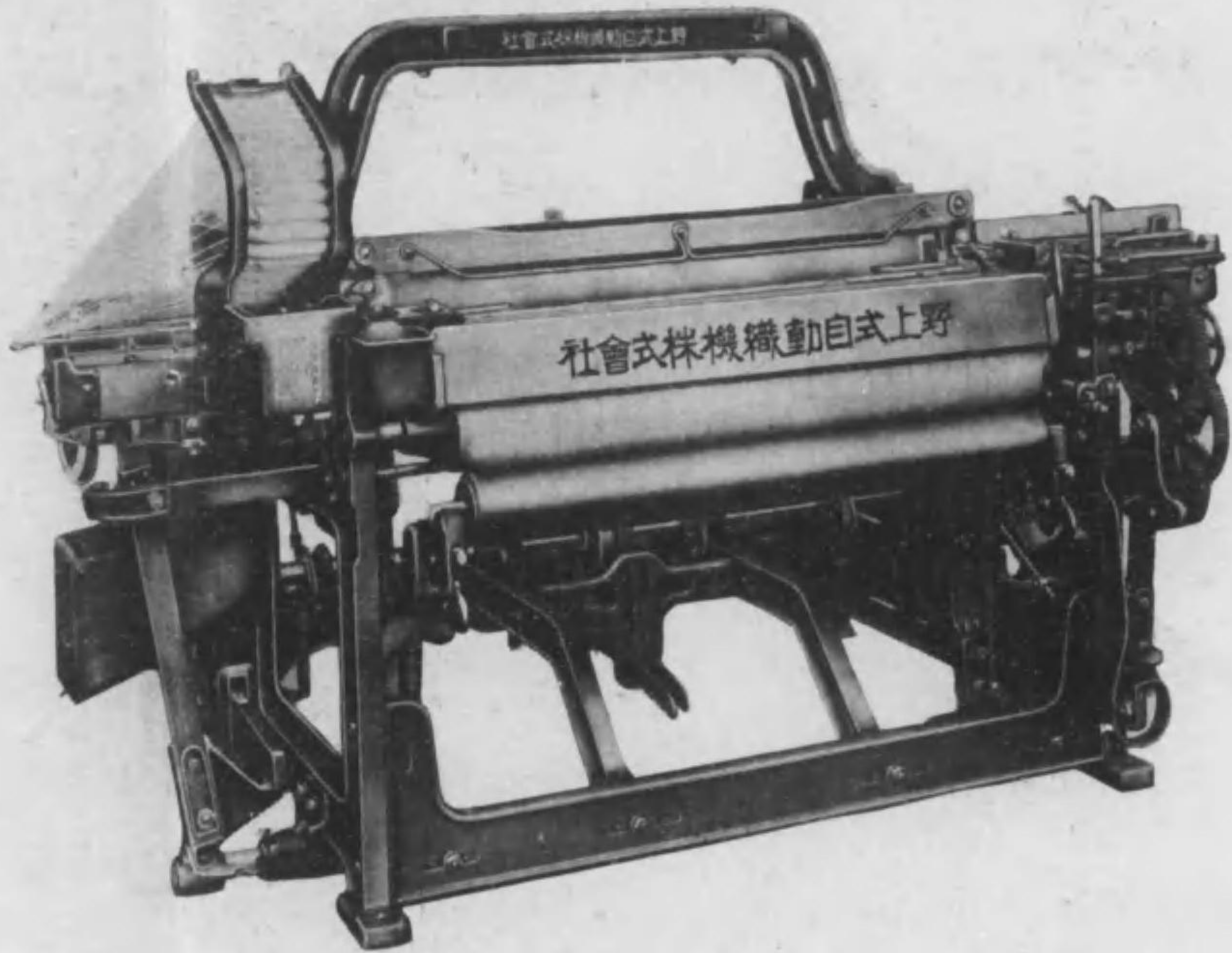

野上式自動織機は従  
來行はるゝ自動織機  
の何れの式よりも掛  
け離れたる幾多の特  
徴を有する即ち構造  
及取扱ひが極めて簡  
單で高速運轉に適し  
而も生産能率は既に  
運轉せる數千臺の實  
織成績が一切を證明  
して居る

## 營業項目

- 自動織機
- 一般織機
- 其他準備機
- 專門製造

本店  
名古屋市 中區 御器所町  
**野上式自動織機株式會社**

電話南局⑥  
五五〇四七番  
五五〇八七番

出張所  
大阪市西區土佐堀通一丁目  
大同生命ビルヂング四階

出張所  
**野上式自動織機株式會社大阪出張所**

電話土佐堀  
二五三六番(7)  
三一八番(9)

### 鈴木式 最低壓空氣給濕噴霧 裝置

設備費の低廉～噴霧微細にして量多し～調整適宜～取扱簡單～故障絶無～維持費低廉～動力他品の約三分の一

(次型録御申呈込)



本装置は在來の總ゆる型式の長所を探り短所を除去したる理想的給濕裝置にして既に五十有餘の紡織工場に納入し何れも優秀なる成績を示し超然たる斯界の權威として御好評を賜り居り候

遠州織機株式會社代理店  
合同シャットル株式會社代理店  
株式會社大阪帶革代理店

鈴木式空氣給濕噴霧裝置專門製作

## 鈴 甚 機 料 商 店

濱松市田町一七六  
電話二二四一番



# 朝日シャットル合資會社

大阪府佐野町

アルミニウム合金(軽合金)製

紡織機附屬品及機械部分品製造販賣

パイプ・各種棒類及継手等製造販賣

絹糸紡績機械類

ラミー紡績機械類

ロープ製造機械類

在庫品豊富、輸入及製作販賣

各種唧筒・水圧機

原動機及發電機等

特許ロータリー式

空氣壓縮機

其他

機械及材料

類一式

在庫品豊富に  
有之候間御用  
の節は御下問  
願上候

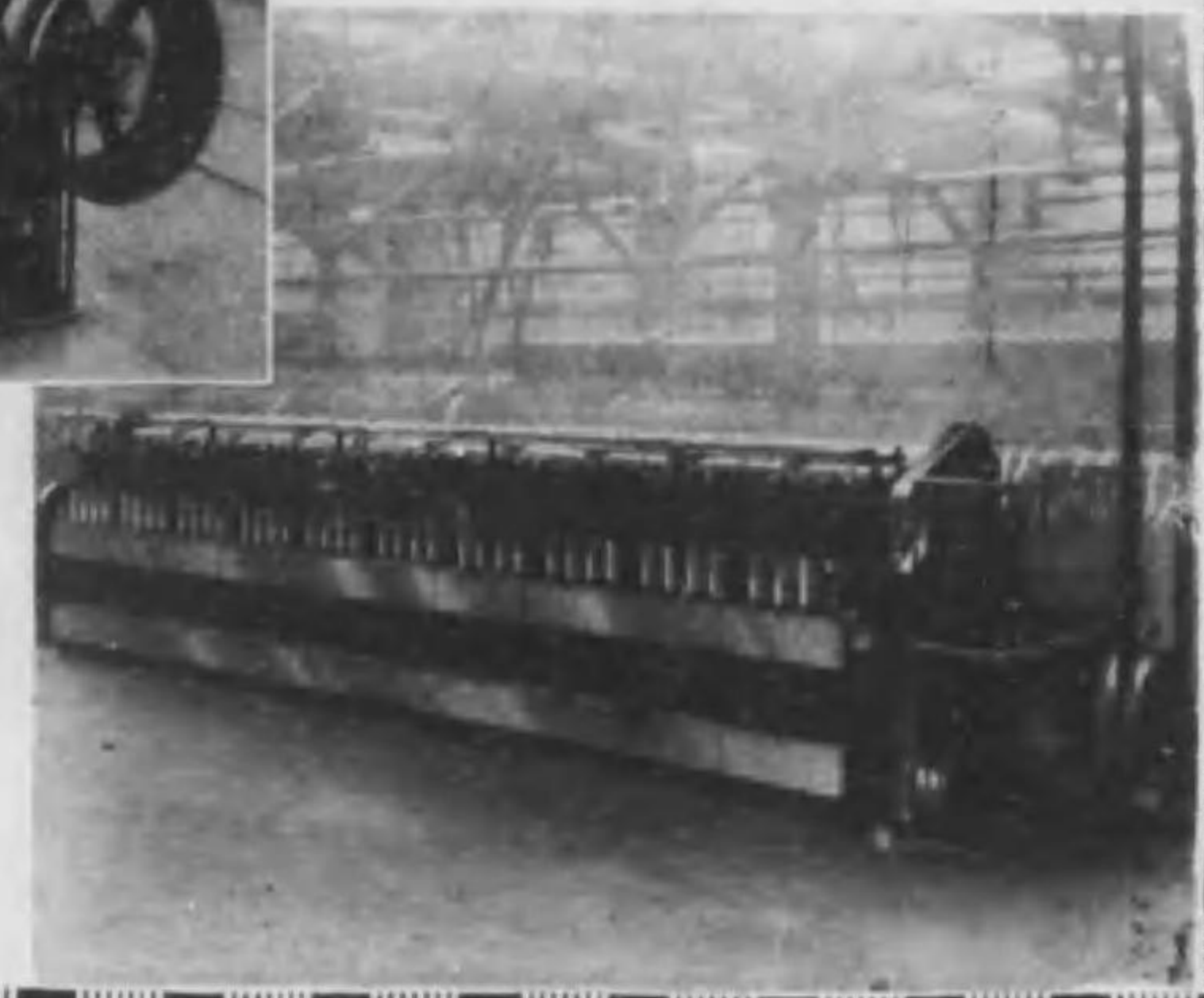
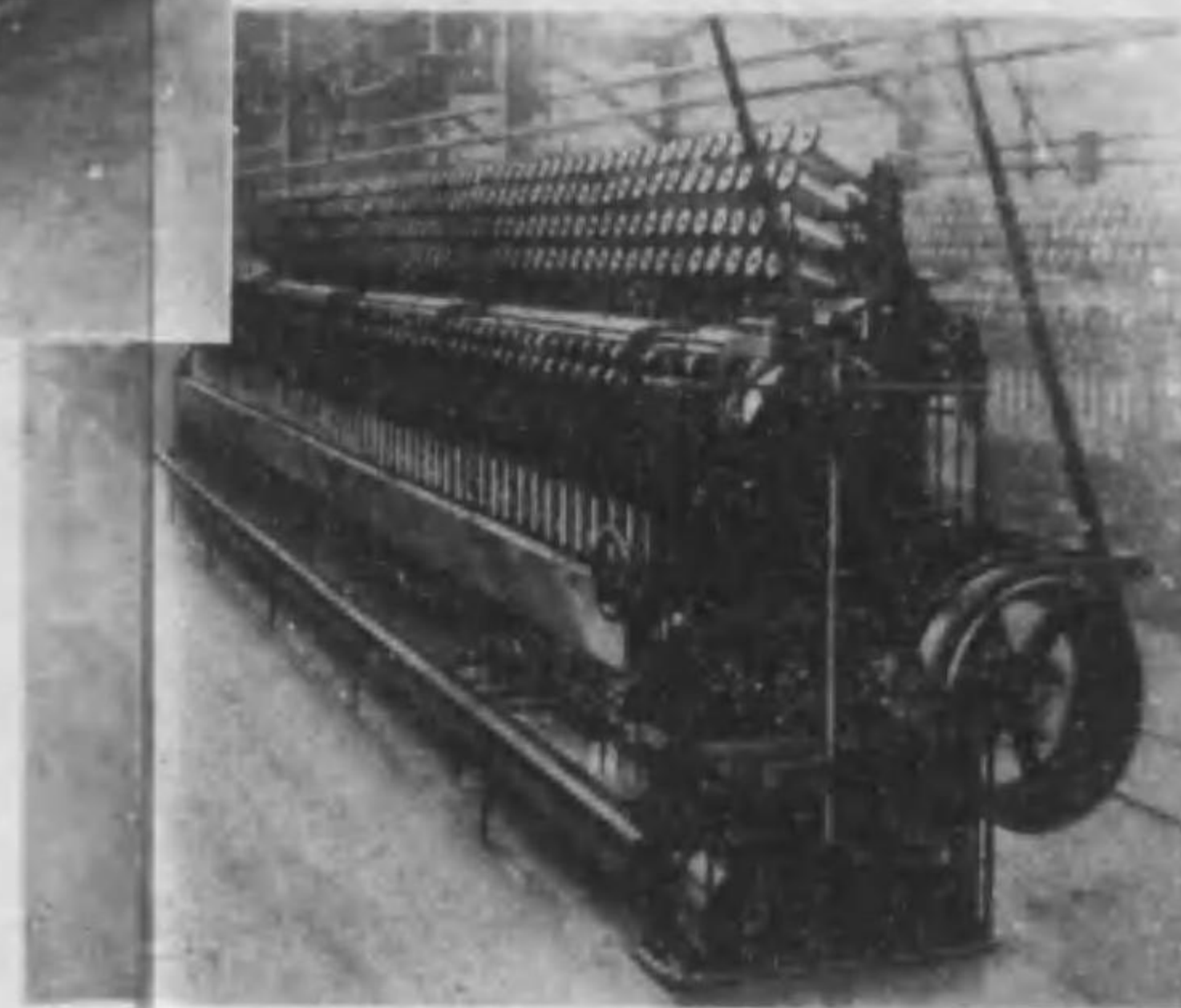
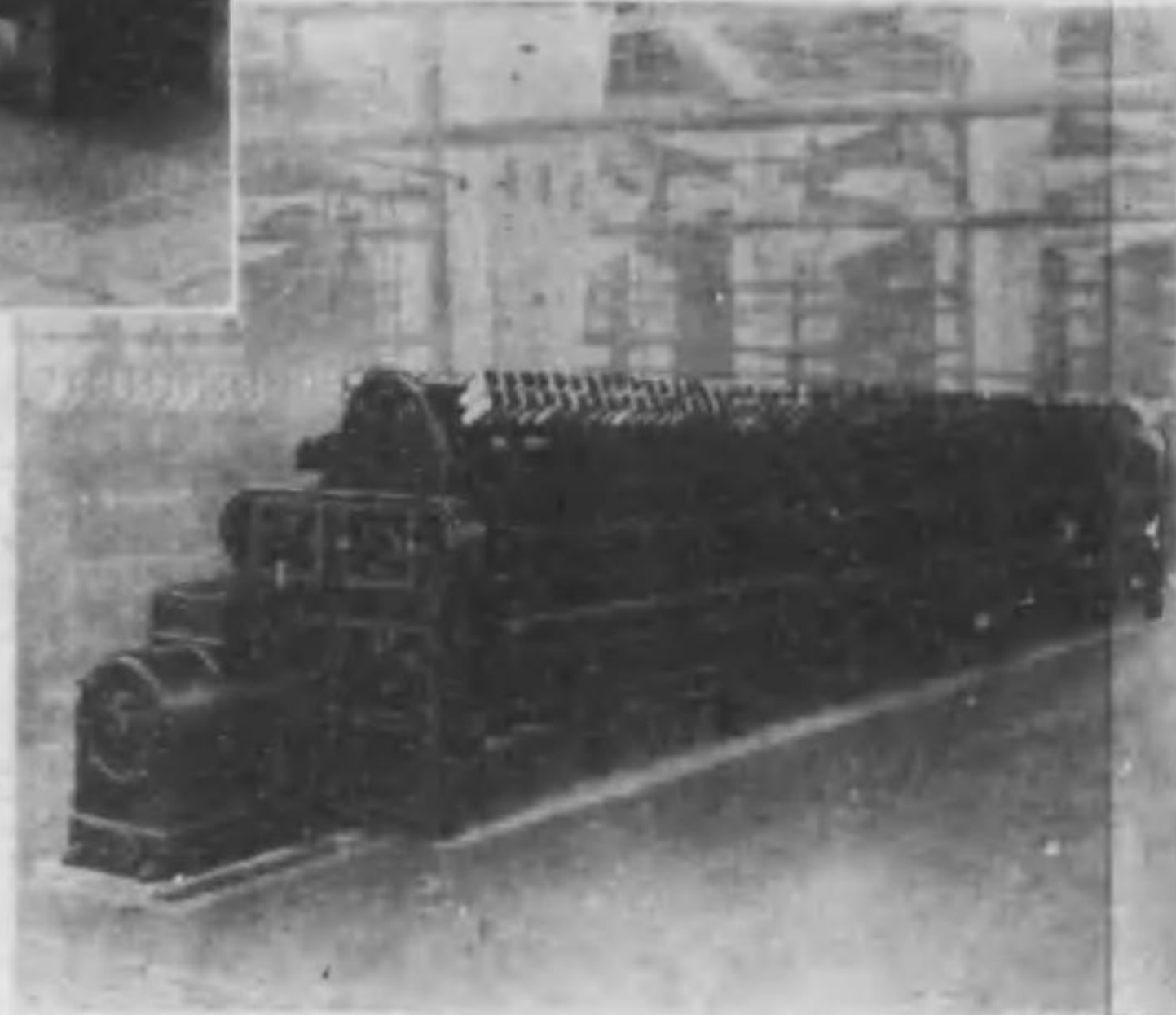
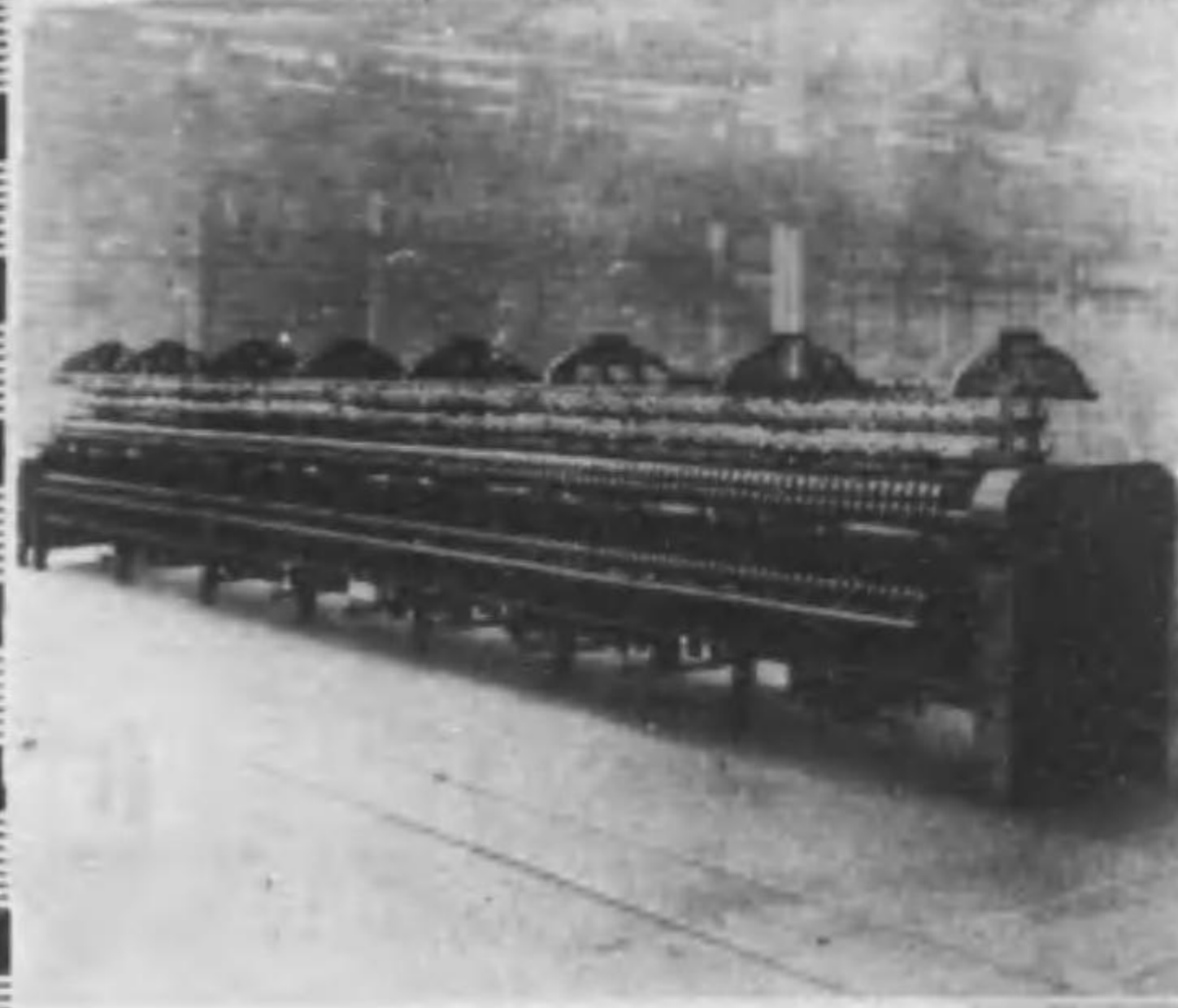

掲載の寫眞は弊  
商店より納入せ  
る  
昭和絹糸紡績會  
社工場の岩永工  
作所製絹糸紡織  
機械の一部を寫  
したるものなり

店理代所作工永岩

店商谷平

目丁一り通堀佐土區西市阪大  
(室號一一六・〇一六グンヂルピ命生同大)

番五八〇一園堀佐土話電  
番〇五二〇八阪穴座口替振





# 絹、人絹、麻、ラミー紡績紡織機械

並石井式特許苧麻剝皮機製作専門

ローターリー練篠機

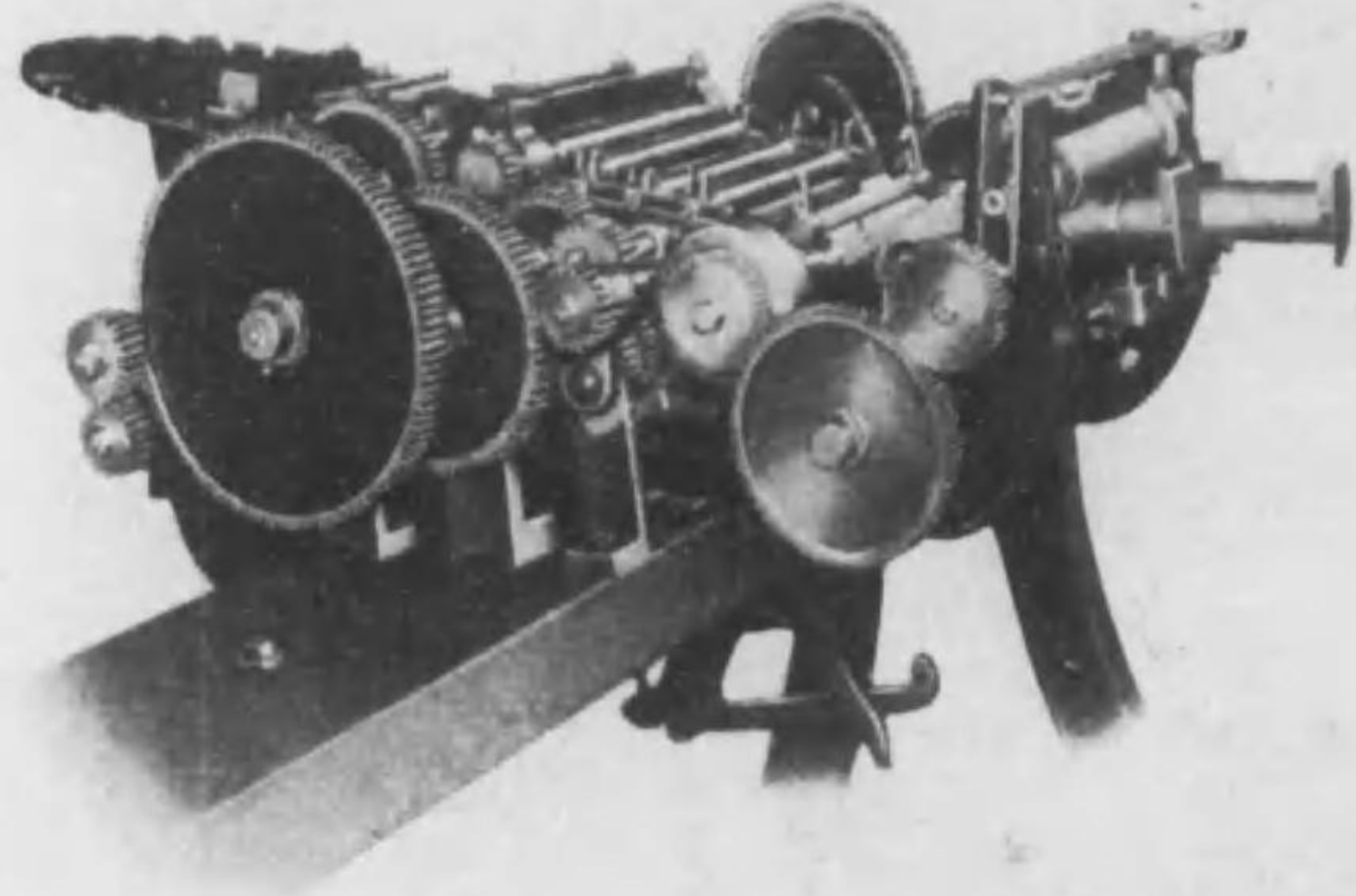

## 弊所ノ主ナル納入先

近江絹糸紡績	片倉製糸紡績	日本紡績
東京麻糸紡績	信濃絹糸	富士瓦斯紡績
日本絹織	日本絹糸紡績	其他各紡績工場
農林省	臺灣總督府	朝鮮總督府
各府縣立農事試驗場		

大阪西九條

# 串田鐵工所

所主 串田恒次

電話土佐堀五六一六番

# Tweedales & Smalley Ltd., Spinning machinery

## ツイデルス エンド スモーレー會社

### 紡績諸機械

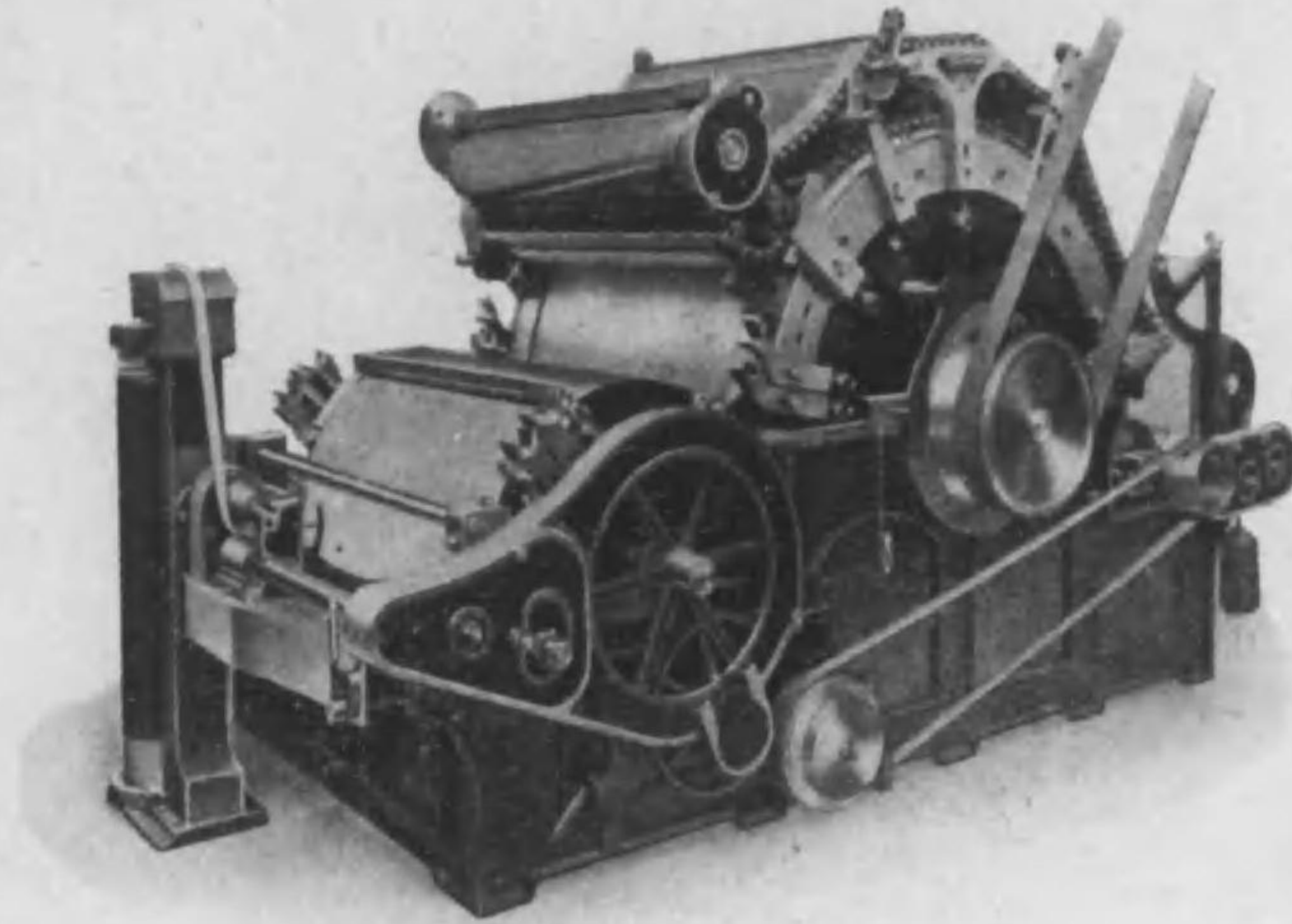

日本總代理店

## 合名社 ポジキンソン商會

大阪市西區立賣堀北通五丁目  
電話長新町一六〇番

年七十三

治明業創



# FUJI

# MORI

## TEXTILE BO-SHOKUKIYOHIN



藤森製作所

藤森製作所

各丁織機用品

各式・紡機用品

HIGASHIKU  
3. (HOME...  
OSAKA



KARAHORI  
TEL NO 1596  
JAPAN

者表代

(目丁三通堀空區東市阪大)

# 所 作 製 森 藤

郎太藤森藤 (者表代)  
郎太鹿森藤 (係務工)  
(モ7)ハ又(7)略電 番六九五一東話電



.....(場工二第)

地三四目丁三通南堀空區東  
華浪。藤伊。任主  
目丁一町魚東區東市屋古名 (所次取京中)



◆ 部 業 營 ◆



.....(場工一第)

地八九二町之西谷水清區東  
井新。野坂。任主  
一三二目丁三通堀空區東 (部列陳本見)

特前 一六七

特前 一六六

奥井機料店

特前 一六八

豊田式織機株式会社  
新田帶革製造所 特約販賣店

一宮市長良町



# 奥井機料店

電話 五四〇番  
振替名古屋三九九二番

管捲機 整經機  
毛織用附屬品一式 製作販賣

製法は總て高級材料使用獨特の製法に依り耐久力の強大なる事絶  
對に他の追隨を不許る優良品を製作致し御好評を博し居候之れ平  
素絶す研究的努力の結晶に御座候精々御愛顧賜度此段御願申上候

## 各種金箄専門製作

### 合名 吉田屋商店

一宮市八幡町四丁目一四  
(電話 二九二番)

工場 { 第一工場 東五反畑一四  
第二工場 東五反畑一五

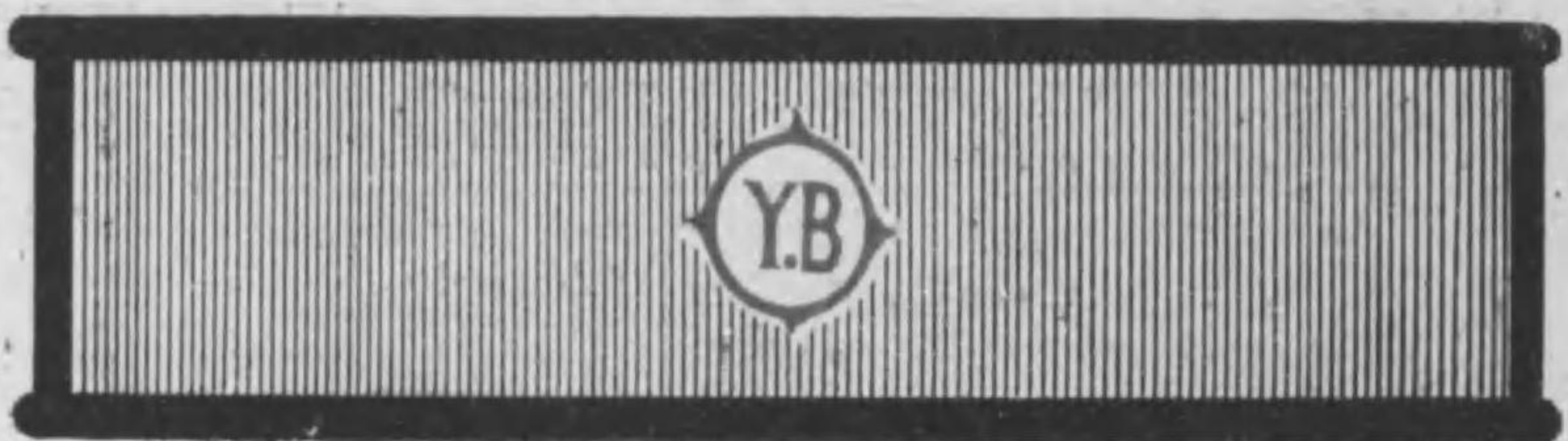

威權の界箄金一ヤイワドーリ

吉田屋商店

特前 一六九

# KITAORI & CO.

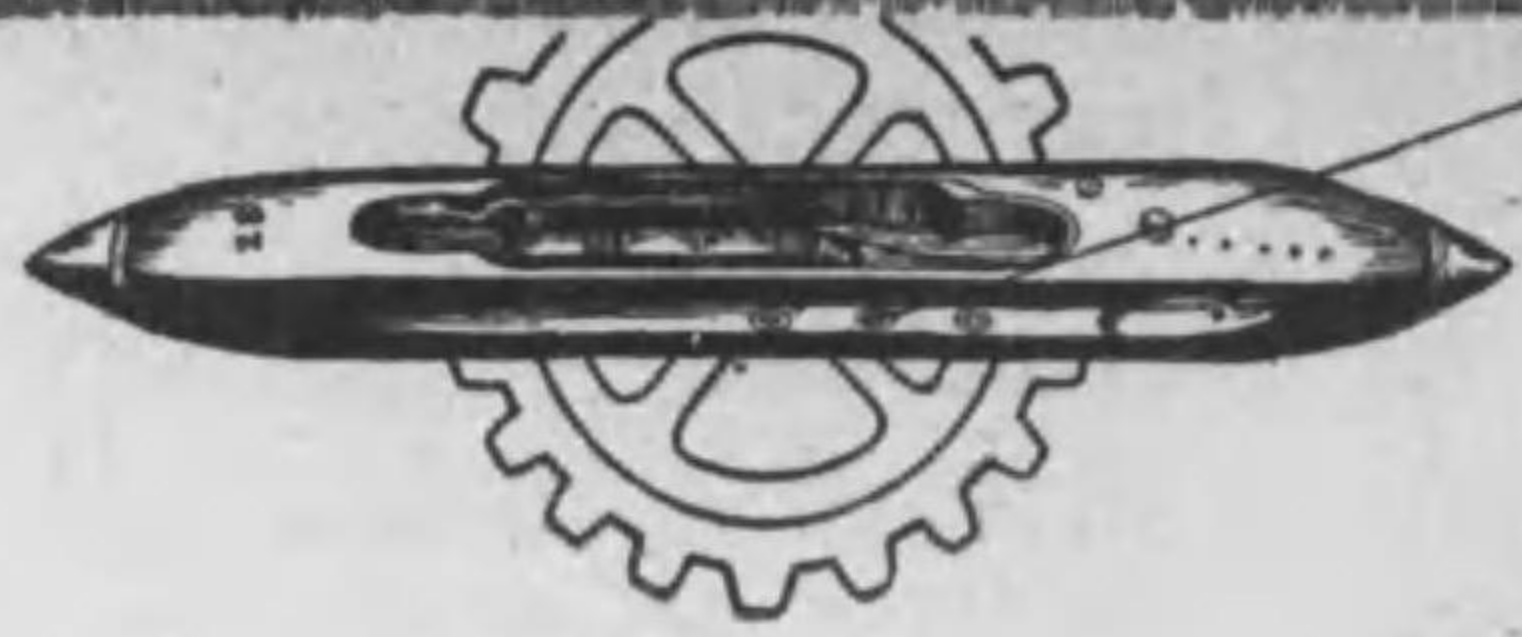

## 織物見本切断器

休裁よき見本は商売御繁昌

京都市西陣船岡町

型録進呈 北織機料商店

最新式 ジヤガード機

京都市西陣船岡町 北織機料商店

### 織機部分用品・専門直輸入商

#### 鋼環メール入各種針金綜統

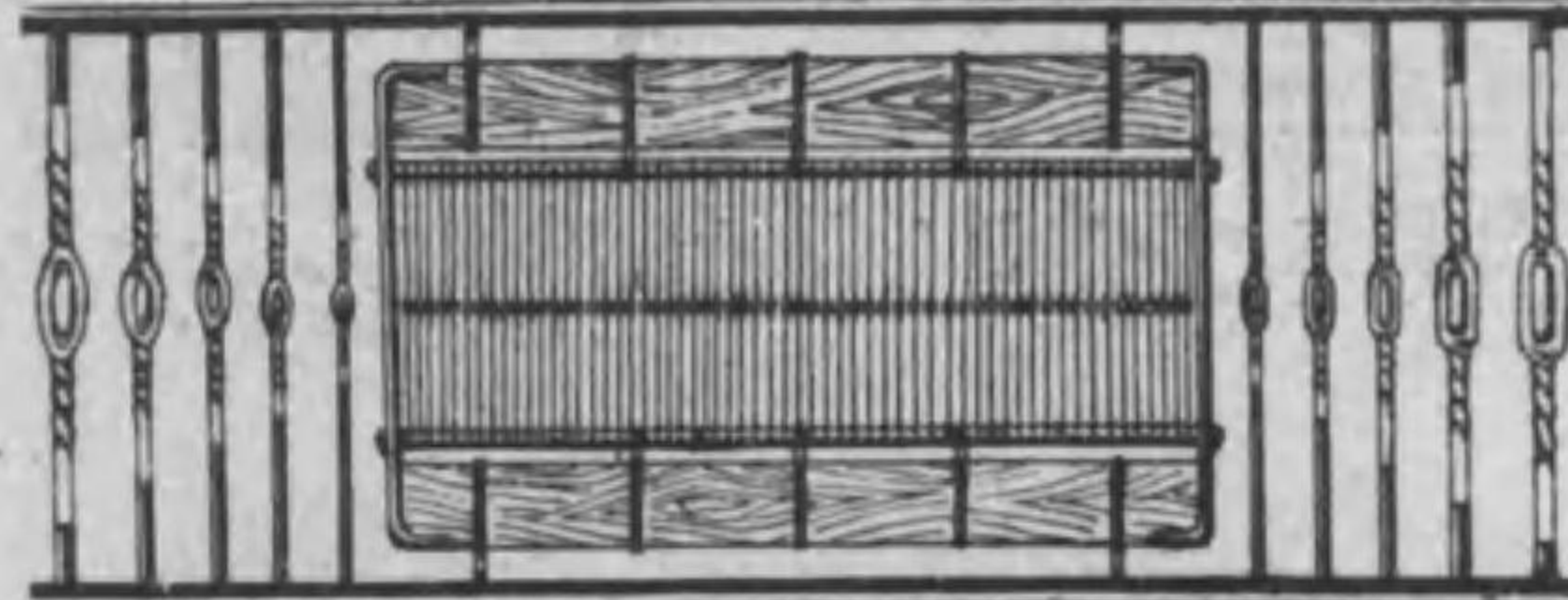

獨逸オカーデス會社日支代理店

織機の監督者



#### ピックカウンター



- このピックカウンターは 1.2.3.4.5.6. 7.8.9.の数字を織機の廻転に應じて自動的に然も正確に表現致します。
- 製産競争、能率増進を御望になれば先づ第一に本品の御研究を推奨致します。

獨逸イリオン・ボツセラール會社日支代理店

#### 耐久力五倍 ファイバー、シャツトル



獨逸ゴーラー會社日支代理店

京都市西陣船岡町

### 北織機料商店輸入部

代表電話 西陣二〇一一番  
振替口座 大阪二四八二番

(英、米、獨、佛、製造會社の代理店致居候)

# 紡織機械並諸機製作



## 並二傳導裝置一式

### 營業課目

海陸蒸氣機關	吸入瓦斯機	砲兵工廠御用機	專賣局御用機	市役所御用機	紡織會社御用機	傳導車軸裝置一式	鐵工用諸機械類	染色機及脫水機	ベイント塗料機械一式	セメント製造機械
--------	-------	---------	--------	--------	---------	----------	---------	---------	------------	----------

大坂市港區九條南通三丁目

## 渡邊鐵工所 合資會社

代表社員 渡邊寅尾・顧問 工學士 吉阪諦藏  
電話長西一二〇四番・替振口座大坂七三四七番



General IMPORTERS & EXPORTERS

紡織機械 紡織用品 荷造材料 調帶各種 電氣機械 護謄製品

## 高山商店

大坂市西區靱南通二丁目十番地

電話土佐場長四〇七番  
振替大坂二三七〇番

岡本ヘルド工場

# 岡本銅線ヘルド

世界に冠たる



製品優秀  
価格低廉

創立大正四年

合資會社 岡本ヘルド工場

大阪市東成区中川町 電話天王寺(77)二〇六  
振替大阪六七二八九番

特前一七五

# THE MACHINE TRADING CO., TOKYO - HAMBURG - OSAKA

Importers / Engineers and Contractors  
Sole agents of the leading German Machine factories

御用命を希ふ  
製諸機械等等  
並當社内地工場  
其他各種機械類  
仕上用諸機械等  
獨逸第一流染織

所造製械機織染逸獨  
店理代本日盟聯央中

## 易貿械機

社會式株

ルビ島加目丁二通區橋本日 市京東  
地番三目丁三通濱島堂區北 市阪大  
グーチスレルエフグンユルエイノ 堡漢逸獨

機械貿易株式會社

特前一七四



唯ダ徒ラニ舶來品ヲ崇拜スル時代ハ去リヌ

我ガTBC社製ノ

サイジング フランネル  
クリヤラ クロース  
マ シ ン ブランケット  
ローラー クロース  
ラツピング クロースヲ

御使用アレバ如何ニ國產品ノ名實  
共ニ有利ナルカニ驚愕サレルデシヨウ

特約販賣店 (イロハ順)

名古屋市 中區鐵砲町三 岩田商店  
大阪市 西區立賣堀北通二 田淵商店  
東京市 日本橋區蠣殼町二 望月商店

フ ラ イ ヤ  
プ レ ツ サ  
專 門 製 作

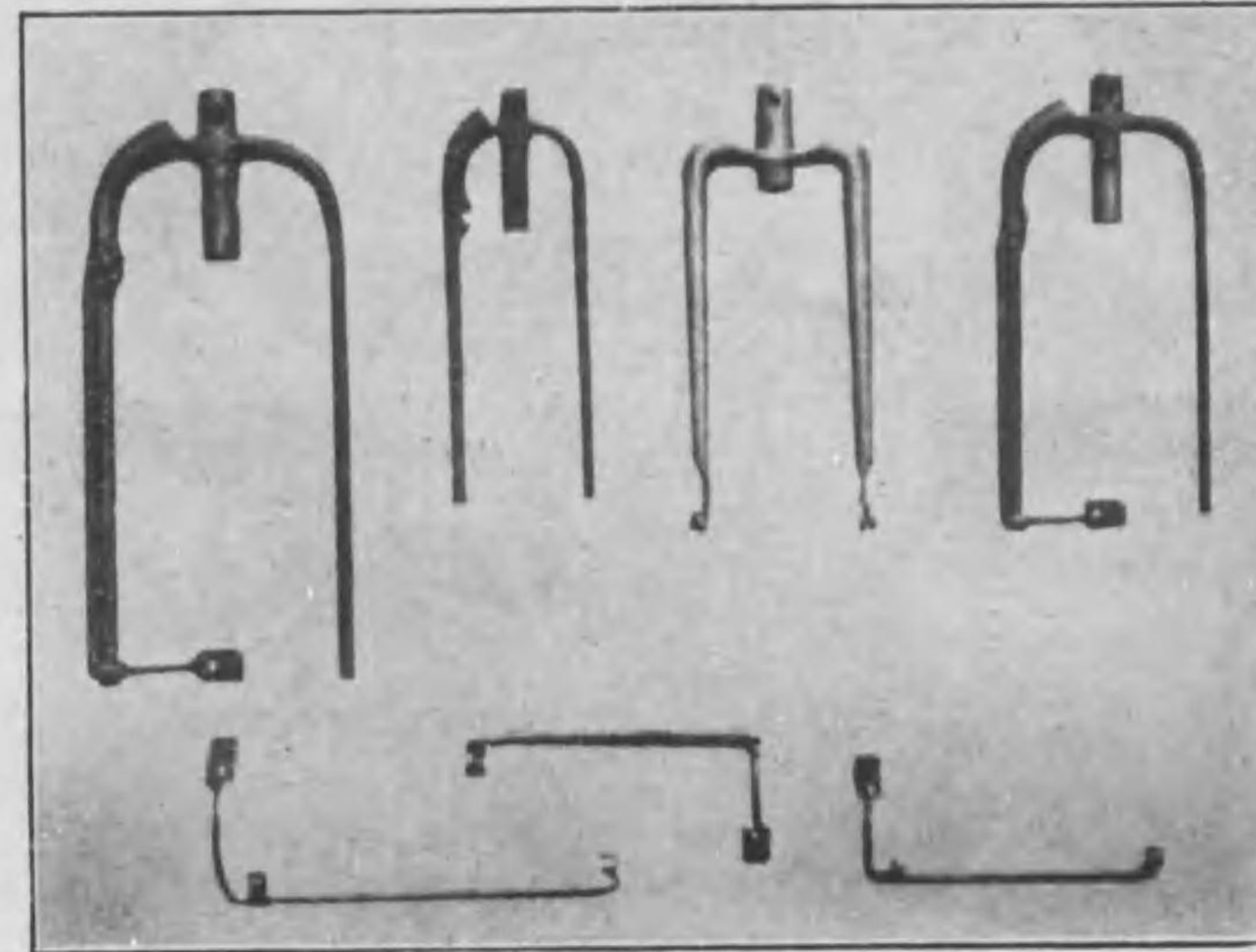

創業者明治二十二年

大阪此花區上島町八番地  
(阪神淀川停留所南丁)

垣矢鐵工所

電話土佐堀四四三番

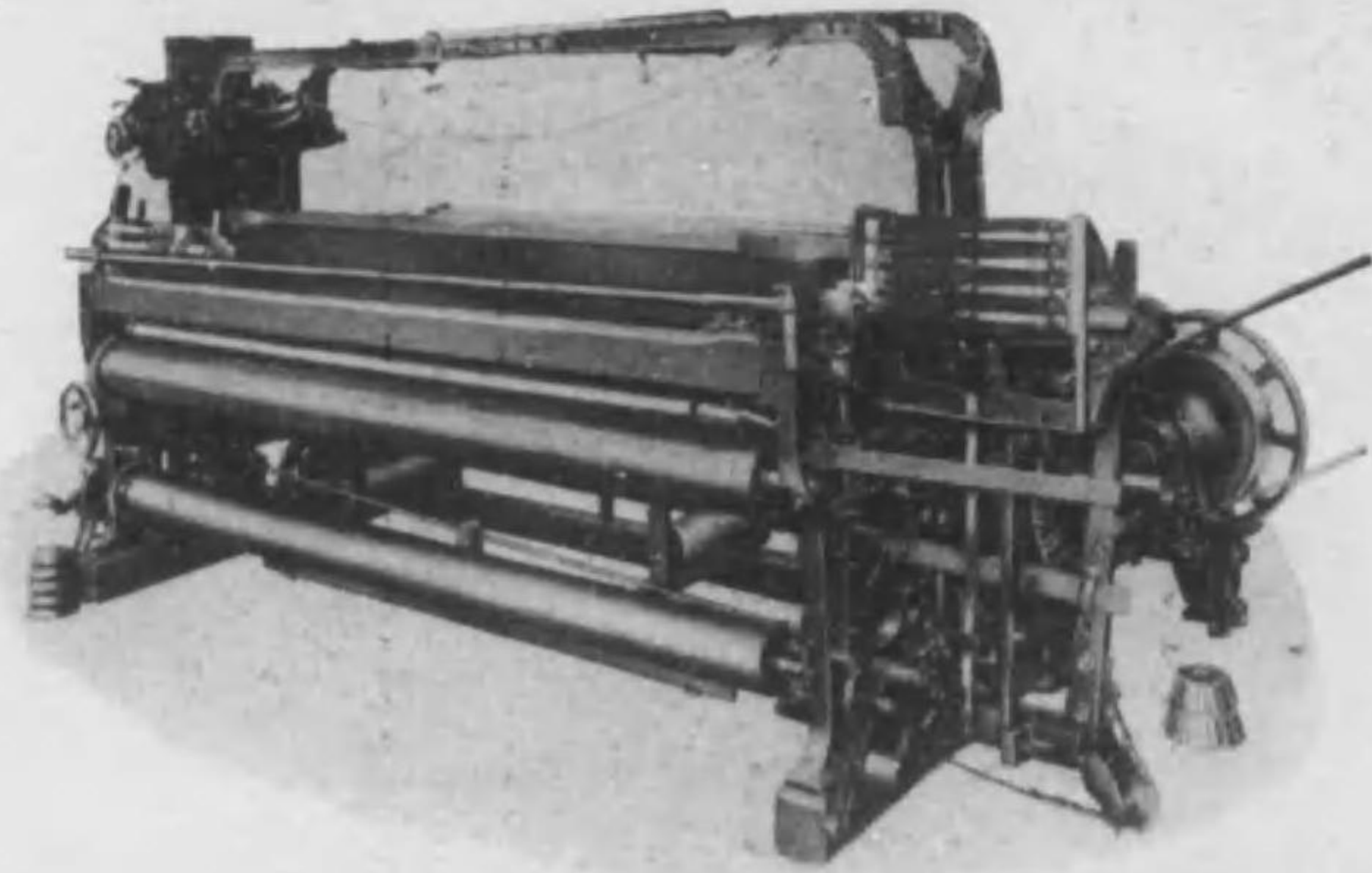

小森A式高型級毛織機



製作品種目  
毛綿紡織用諸機械  
綿布整理仕上用諸機械  
高級傳導裝置



小森AJ式高型級力織機

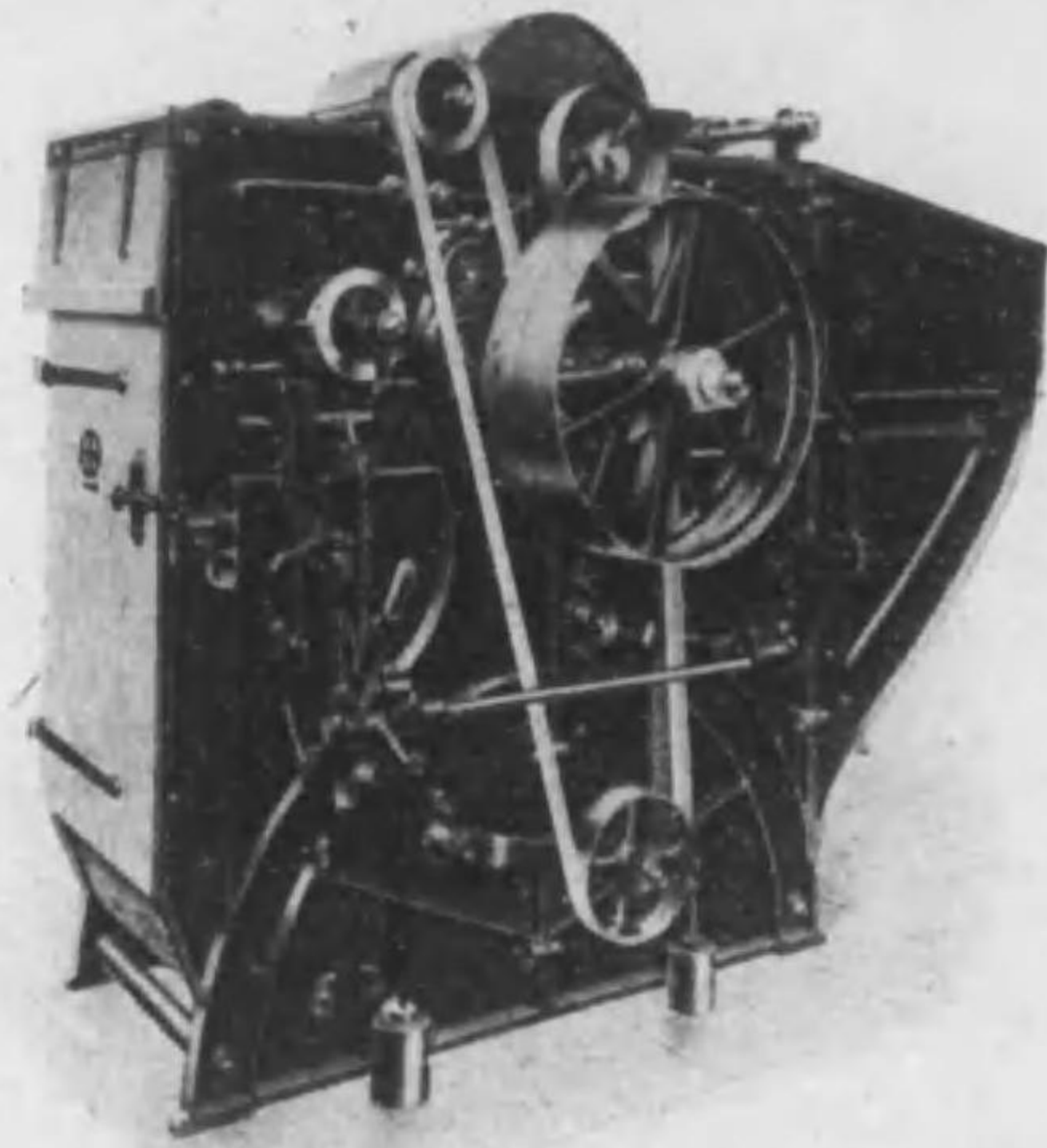

縮絨機

# 天滿小森鐵工所

工場

大阪東區鳴野町 電話 東區特長八八五番  
大阪東區鳴野町 電話 東區特長八八五番

出張所

大阪北區天滿橋北詰 電話 北區特長一四〇番  
大阪北區天滿橋北詰 電話 北區特長一四〇番

幅出乾燥機械

昭和四年

納入先

鐘淵紡績株式會社

東洋紡績株式會社





動力の損失  
を除去する  
能率機！

日本專賣特許二五四八九  
同 六五八七〇  
同新案四九二〇五  
九一〇四一  
九一一八五

エフキシエンジンイ  
軸線測定装置  
能率機



軸心測定器

右器械はシャフト軸心の水平  
偏倚歪等の測定器にして當場  
購入後之を縣下各工場に使用  
しシャフティングの適否を試  
験し之を匡正せし結果回轉圓  
滑に從つて動力の節減を示し  
其効著しきものと認む

昭和二年五月十四日

埼玉縣熊谷工業試驗場例

遠藤合資會社

東京市丸ノ内三丁目廿一號館

電話 丸ノ内 一一二五番  
振替 東京 二九五九三番

製造者より直接消費者へ

# 工場食堂用食器

并ニ紡織機用陶器製糸道類各種

瀬戸市

## 辻惣兵衛支店

電話長三〇番

本店大阪・支店東京



紡織要覽

昭和五年度

紡織雜誌社發行

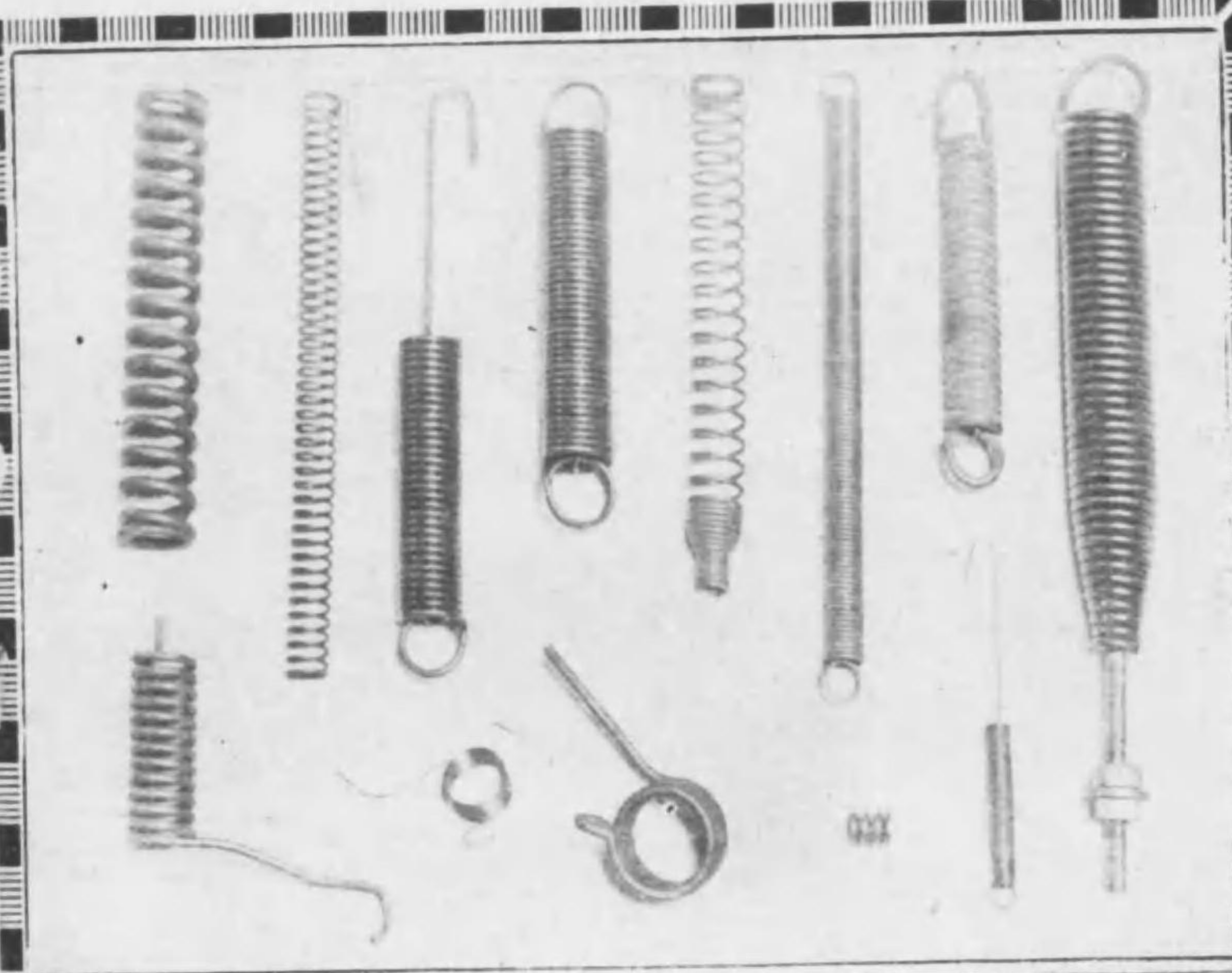

宮川スプリング製作所

紡織機用  
 發動機用  
 電車用 汽車用  
 自動車用 船舶用

各種スプリング  
 専門製作

**宮川スプリング製作所**

大阪市西淀川區老海江上二丁目五番地  
 (前所留停江老海)  
 堀佐士 電話  
 番四六七六

332-204

例言

- 一、索引を全部ABC順に改め且本文の活字を全部新鑄の六號を使用し見出し全部五號ゴチックを使用して便ならしめたり。
- 一、本年度は特に精査し不確實なるものは全部除き脱漏ありしものは充分調査の上集録したり。
- 一、本書編纂に當り援助を賜りし各位に茲に深く謝意を表す。

昭和四年十一月

編纂者識



# 三菱電機

## 主要製品

水	力	發	電	所	用	電	氣	機	器
火	力	發	電	所	用	電	氣	機	器
紡	績	紡	織	用	電	動	機	備	式
工	場	動	力	電	氣	設	備	一	式
電	氣	鐵	道	用	機	器	一	式	
其	他	電	氣	機	械	器	具	一	式

## 三菱電機株式會社

本	店	東	京	市	丸	ノ	内							
神	戶	製	作	所	神	戶	市	和	田	崎	町			
名	古	屋	製	作	所	名	古	屋	市	東	區	矢	田	町
長	崎	製	作	所	長	崎	市	平	戶	小	屋	町		

一手販賣店

三菱商事株式會社

三菱電機株式會社

前中表紙

昭和五年度用 紡織要覽目次

全國紡織會社工場一覽	頁符號
全國人造絹糸會社工場一覽	A
支那紡織會社工場一覽	B
全國紡織會社商標一覽	C
全國棉花綿糸布商一覽	D
全國織物會社工場一覽	E
全國燃糸會社工場一覽	F
全國莫大小會社工場一覽	G
全國染色仕上晒會社工場一覽	H
全國織物同業組合一覽	I
全國紡織關係の學校及試驗場一覽	J
紡織紳士名鑑	K
紡織機械及附屬品製造所商店一覽	L
	M

會社總索引

全國紡織會社工場一覽目次

A	△足利紡織株式會社	同A一
	△愛知織物株式會社	同二
	△旭紡織株式會社	同三
	△曙毛織工場	同三
	△朝日毛糸紡織株式會社	同三
B	△株式會社備後毛糸紡織所	同四
	△武州紡織株式會社	同四
C	△中央毛糸紡織株式會社	同五
	△中央紡織株式會社	同五
	△中外莫大小紡織株式會社	同六
	△千代田毛織株式會社	同六
	△千代田毛織株式會社	同七
D	△朝鮮紡織株式會社	同七
	△大日本紡織株式會社	同七
	△大日本毛織株式會社	同八
	△同興紡織株式會社	同八
F	△第一ラミー紡織株式會社	同四
	△富士瓦新紡織株式會社	同三
	△福井紡織株式會社	同三
	△福山燃糸紡織株式會社	同三
	△福島紡織株式會社	同三
	△深喜毛糸紡織株式會社	同三
G	△官團紡織株式會社	同五
	△後藤毛織株式會社	同五
H	△合同毛織株式會社	同六
	△播磨紡織株式會社	同六
	△合資會社原紡織工場	同六
	△博多ラミー紡織合資會社	同六
	△林紡織合名會社	同六
	△株式會社半田總行	同六
	△日高紡織株式會社	同六
	△日出紡織株式會社	同六
	△平田製網株式會社紡織工場	同六
I	△株式會社北泉紡織所	同六
	△市村紡織株式會社	同六
	△株式會社伊丹製絨所	同六
	△出雲製織株式會社	同六
	△合資會社市川紡織所	同六
	△和泉紡織株式會社	同六
	△和泉織物株式會社	同六
	△伊藤毛糸紡織所	同六
J	△上州絹糸紡織株式會社	同六
	△城東機業株式會社	同六
K	△嘉川紡織株式會社	同六
M	△貝塚紡織株式會社	同六
	△河內紡織株式會社	同六
	△河邊紡織株式會社	同六
	△川越紡織株式會社	同六
	△柏原紡織株式會社	同六
	△關東紡織株式會社	同六
	△鐘淵紡織株式會社	同六
	△錦華紡織株式會社	同六
	△喜多合名會社猪名川染織所	同六
	△紀陽織布株式會社	同六
	△九州麻糸紡織株式會社	同六
	△菊井紡織株式會社	同六
	△岸和田紡織株式會社	同六
	△栗原紡織合名會社	同六
	△會數紡織株式會社	同六
	△吳羽紡織株式會社	同六
	△京城紡織株式會社	同六
	△合資會社絹毛紡織所	同六
	△小泉製麻株式會社	同六
	△株式會社近藤紡織所	同六
	△湖東紡織株式會社	同六
	△滿洲紡織株式會社	同六
	△滿洲製麻株式會社	同六

目次