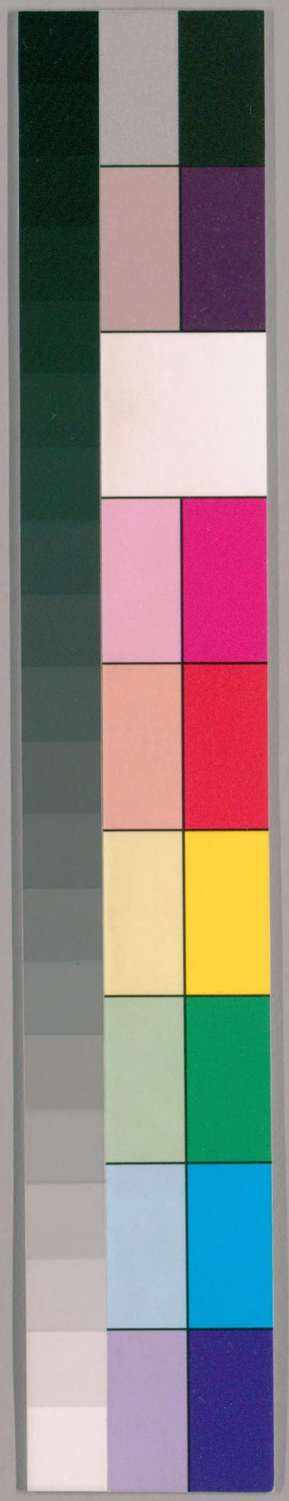

国立国会図書館　タイトル『木曽梯女黒船』　請求記号 本別17-14

ガラス使用

17-14

新造蓬莱山俵放七三代記

享保十年 子千年 木曽梯女黒船

国立国会図書館 25.7.24
U 9401

新造蓬莱山俵放七三代記

国立国会図書館　タイトル『木曽梯女黒船』 請求記号 本別17-14
ガラス使用

国立国会図書館　タイトル『木曽梯女黒船』　請求記号 本別17-14

ガラス使用

国立国会図書館　タイトル『木曽梯女黒船』　請求記号 本別17-14

ガラス使用

国立国会図書館　タイトル『木曽梯女黒船』　請求記号 本別17-14

ガラス使用

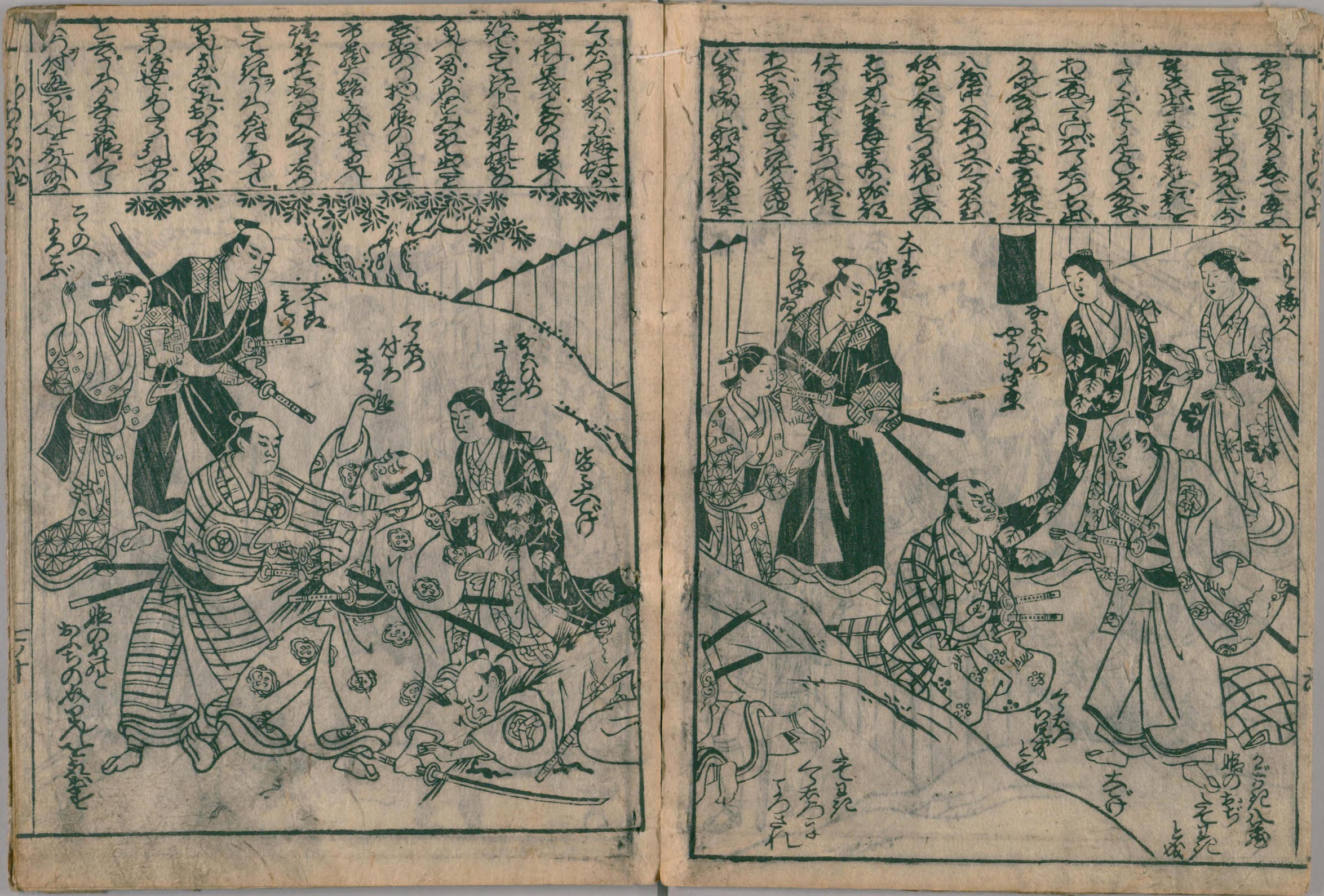

国立国会図書館　タイトル『木曽梯女黒船』　請求記号 本別17-14

ガラス使用

国立国会図書館　タイトル『木曽梯女黒船』　請求記号 本別17-14

ガラス使用

国立国会図書館　タイトル『木曽梯女黒船』　請求記号 本別17-14

ガラス使用

国立国会図書館　タイトル『木曽梯女黒船』　請求記号 本別17-14

ガラス使用

木曽梯女黒船

いとで[illegible]

[illegible]

木曽桟女黒船

享保十年京都早雲長太夫座（座本三保木儀左

東門）興行　盆恒云、（享保十一年役者正月詞より）

配役は

木曽義仲　片山小左衛門　黒船（欠塚）　津川[illegible]

今井兼平　三保木儀左衛門　[illegible]（欠塚）　山吹　寿波尾　上

貞屋文太　藤川平九郎

手塚太郎　坂東彦三郎

伊達の小保太　染井半四郎

義人行家　松本友十郎

国立国会図書館　タイトル『木曽梯女黒船』　請求記号 本別17-14

ガラス使用

国立国会図書館　タイトル『木曽梯女黒船』　請求記号 本別17-14

ガラス使用

国立国会図書館　タイトル『木曽梯女黒船』　請求記号 本別17-14

ガラス使用

国立国会図書館　タイトル『木曽梯女黒船』　請求記号 本別17-14

ガラス使用

国立国会図書館　タイトル『木曽梯女黒船』　請求記号 本別17-14

ガラス使用

国立国会図書館　タイトル『木曽梯女黒船』　請求記号 本別17-14

ガラス使用

国立国会図書館　タイトル『木曽梯女黒船』　請求記号 本別17-14

ガラス使用

別17
14

国立国会図書館　タイトル『木曽梯女黒船』 請求記号 本別17-14

ガラス使用

国立国会図書館　　タイトル『木曽梯女黒船』　請求記号　本別17-14

ガラス使用