卷八

082.1
Ko5442
T
8

国立国会図書館　タイトル『湖海樓叢書』 請求記号 082.1-Ko5442T

ガラス使用

孟子雜記卷之三

應城陳士元著
蕭山陳　春校

校引諸書多引孟子校其異者記之

孟軻至梁梁惠王曰叟不遠千里辱幸至敝邑之庭將何以利吾國孟軻曰君不可以言利若是夫君欲利則大夫欲利大夫欲利則庶人欲利上下爭利國則危矣爲人君仁義而已矣何以利爲史記魏世家

孟子曰理國者仁義而已何以利爲舊唐書裴謂傳

元按孟子文小異

孟子曰五晦之宅樹之以桑麻周禮遂人辨其野之土鄭玄註

73767

国立国会図書館　タイトル『湖海樓叢書』　請求記号 082.1-Ko5442T
ガラス使用

元按孟子無麻字

孟子曰狗彘食人之食而不知斂野有餓莩而弗知發（班固漢書食貨志）

元按孟子斂作檢野作塗莩作孛韻書莩一作殍與孛同

齊人將伐燕孟軻謂齊王曰今伐燕此文武之時不可失也（史記燕世家）

元按司馬貞索隱云此語與孟子不同雖有茲基不如逢時（班固漢書樊噲傳贊）

元按孟子茲作鎡逢作待

孟軻云殺一不辜而取天下者仁者不爲也（晉書刑法志王肅上愼刑疏）

元按孟子殺一不辜而得天下皆不爲也

齊王欲中國而授孟子室養孟子以萬鍾（司馬光功名論）

元按今本作養弟子

孟子去齊三宿而後出境（荀悅漢紀文帝十四年論）

元按孟子境作晝

孟軻有言曰以夏變夷未聞變夷於夏（後漢書方術傳論）

元按孟子文小異

孟軻有言威武不能挫是爲大丈夫（范仲淹撰狄仁傑碑）

国立国会図書館　タイトル『湖海樓叢書』　請求記号 082.1-Ko5442T
ガラス使用

元按孟子挫作屈

段于木踰牆而避之 范曄漢書 橋玄傳論

元按孟子作踰垣

孟子云今天下不之楊則之墨 韓愈與孟簡書

元按孟子作歸楊歸墨

出而吐之 王充論衡 刺孟篇

元按孟子吐作哇

孟子曰楚之檮杌晉之乘魯之春秋其事一也 范曄漢書 袁宏漢紀

班彪傳

孟子曰楚之乘晉之檮杌魯之春秋其事一也

元按孟子吐作哇

孟子曰楚謂之檮杌晉謂之乘魯謂之春秋其實一也 杜預春秋左氏傳序

元按孟子作晉之乘楚之檮杌

孟子曰千歲之日至可坐而知 宋書歷志

元按孟子知作致

孟子曰孝子之心爲不若是忿 許慎說文忿音呼介切忽也

元按孟子忿作恕注云無愁貌姚寬西溪叢話云許氏說文用古文纂集成之引用忿字恐爲正也

五音編海恕音苦計切心有事也與忿字訓異

昔者舜之弟曰以殺舜爲事及舜立爲天子封之於

国立国会図書館 タイトル『湖海樓叢書』 請求記号 082.1-Ko5442T
ガラス使用

有畀班固漢書鄒陽傳

象有罪而舜封之有庳荀悅漢紀宣帝神雀三年詔君象有鼻袁宏漢紀光武中元東平王倉疏

元按庳鼻畀古文通用顏師古云有庳在零陵鼻亭是也帝王世紀幷昌邑王賀傳俱作有鼻而國名紀作有庳注云孟子作有鼻蓋別本孟子也

孟子曰故謜謜而來許慎說文謜音魚怨切徐語也

元按孟子作源源註云若水之相繼也觀下文以政接於有庳則源源之義長

孟子曰伊尹不以一衣與人亦不取一衣於人馬總意林

元按孟子衣作介而文小異

孟子曰聞伯夷之風者貪夫廉後漢書丁鴻傳

元按孟子貪作頑

孟子曰夫子去齊澡淅而行許慎說文澡音其兩切淅乾瀆米也

元按孟子云孔子去齊接淅而行注云接猶承也淅瀆米水也與說文異

孟子曰生亦我所有義亦我所有捨生而取義可也舊唐書忠義傳敘

元按孟子有作欲無可字

孟子曰公卿大夫人爵也仁義禮智信天爵也後漢書翟

国立国会図書館　タイトル『湖海樓叢書』　請求記号 082.1-Ko5442T
ガラス使用

補傳註

元按孟子文小異

孟軻所謂方寸之基可使高於岑樓晉書律歷志楊偉論歷法

元按孟子基作木

孟軻有云以逸道使民雖勞不怨以生道殺人雖死不忿三國志陳壽進諸葛亮集表

元按孟子文小異

孟軻曰孤臣孽子其操心也危慮患也深故多善功晉書闕纘傳

元按孟子作達

孟子云舜與跖之分無他義與利之問而已晁詠之上曾子宣書又周行已謝祭酒書亦同

元按孟子義作善

孟子曰陽子拔體一毛以利天下弗為也呂覽不二論高誘註

元按孟子陽作楊無體字

孟子曰吾於武成取二三策耳以至仁伐至不仁如何其血之浮杵也王充論衡語增篇

元按孟子浮作流而文小異

孟子曰舜為天子二女嫙許慎說文嫙音烏果切妮也

元按孟子嫙作果注云女侍也韻源嫙亦訓侍

国立国会図書館　タイトル『湖海樓叢書』　請求記号 082.1-Ko5442T
ガラス使用

孟子曰伯夷不事不肖百世之師也 王安石伯夷論

元按不事不肖卽非其君不事之意

孟子曰用其二而民有孳 孔文仲制科策

元按孟子孳作孶

引誤

梁惠王欲攻趙孟軻稱太王去邠 史記孟子傳

元按孟子稱太王去邠乃對滕文公語非告梁惠王也孟子亦無梁攻趙事

孟子曰行或尼之 爾雅尼止也郭璞註

元按爾雅邢昺疏義孟子曰行或使之止或尼之今云行或尼之所見本異或傳寫誤

子思於大學末章乃合仁義而言之曰未有上好仁而下不好義者也又明義利之辨曰故爲國者不以利爲利而以義爲利也孟子學於子思故於七篇首

国立国会図書館　タイトル『湖海樓叢書』　請求記号 082.1-Ko5442T
ガラス使用

言仁義實繼大學末章之旨學齋佔畢

元按曾子作大學傳今稱子思誤

孟子曰仁者人也親親爲大義者宜也尊賢爲大唯能親親故老吾老以及人之老幼吾幼以及人之幼唯能尊賢故賢者在位能者在職唯仁與義盡人之道則謂之聖人晁氏客語

元按首四句出中庸今稱孟子誤

孟子曰始作俑者其無後乎蘇軾上書

元按此孟子引孔子之言

孟子曰生民以來未有如夫子者也杜牧書處州孔廟碑陰

元按此孟子貢之言

孟子有萬章公明高並軻之門人史記孟子傳索隱注

元按公明高南武城人長息之師也與曾子子思同時孟子嘗引其言今云軻之門人誤

孟子去齊而濆淅異聞集引李吉甫銘

元按孟子稱孔子接淅而行今云孟子濆淅即接淅見說文

齊桓公立稷下之官設大夫之號招致賢人而尊寵之孟軻之徒皆遊於齊徐幹中論亡國篇

元按孟子齊宣王時人徐稱桓公誤

国立国会図書館　タイトル『湖海樓叢書』　請求記号 082.1-Ko5442T
ガラス使用

方言 音義附

觳觫

楊子卮言云觳觫言牛將就屠而體縮恐懼也觳本古文斛字見周禮觳觫當作穀觫穀從豕尾懼之貌觫從角角懼之貌漢隸又作穀瘰瘰寒戰疾也借作牛之懼貌義亦互通

元按觳觫或齊之方言耳朱註恐懼貌亦本趙註楊氏改觳爲穀古文觳穀斛通用周禮觳註器受二斗廣韻觳註器受十斗或云觳觫當作殈殊集韻殈殊註將死貌音與觳觫同觳又音角有爭較

之義史記李斯傳轂抵優俳之觀是也又菲薄之義唐書令狐垣傳以儉轂爲無窮計是也又泯滅罄盡之義見爾雅而莊子所謂其道大轂是也此三義於轂觫之觫無取

鄒與魯鬨

元按趙註鬨鬬聲也朱註從之揆諸孟子本文鬬聲何所取義字書鬨胡弄切又胡貢切又胡絳切並註云鬬也竊疑齊東方言呼鬬爲鬨耳孫奭云鄒與魯鬨言鄒國與魯國相鬬也楊子法言云一鬨之市宋咸鬨亦訓鬬引孟子鄒與魯鬨爲證

摡苗

元按集韻摡烏八切揚雄方言云摡拔也東齊海岱之間曰摡又小爾雅云拔心曰摡

芒芒然

元按芒芒亦似方言趙註罷倦貌朱註無知貌正韻芒訓罷倦引孟子芒芒然歸葢從趙說古文芒茫忙通用詩云宅商土芒芒左傳芒芒禹迹荀子芒芒大道心簸茫茫堪輿皆取廣遠之義淮南子芒芒昧昧揚子神怪茫茫皆取冥晦之義並無罷倦之說也趙因下文今日病之言遂以芒芒爲

国立国会図書館 タイトル『湖海樓叢書』 請求記号 082.1-Ko5442T
ガラス使用

罷倦故朱註不取列子怓然無以應註云失據貌與朱註無知義同集韻忙註冗也急也芒芒訓冗急亦通

汙不至阿其所好

元按編海汙烏瓜切音蛙朱子答或問云汙是窊下不平處或是當時方言

敦匠事

元按朱註董治作棺之事夫以敦訓董治韻書未見韻書敦音十有二取義不同一都昆切音墩怒也詆也誰何也又勉也迫也詩王事敦我取迫義又姓衞有醜人敦洽仙傳有敦圄是也一徒官切音團聚也詩敦彼行葦有敦瓜苦是也一都回切音堆丘阜也班固賓戲欲從蓬敦是也又獨處不移貌詩敦彼獨宿是也一丁聊切音彫義同詩敦琢其旅是也又與弴同天子弴弓詩作敦弓是也一都內切音對器名也盂瓿之屬周禮珠槃玉敦是也一都困切音頓豎也太歲在子曰困敦在午曰敦牂困讀羣牂讀臧一杜到切音導覆幬也周禮敦一几是也一之尹切音準布帛幅廣也一徒損切音伅義同倱伅不慧也一徒渾切音豚大也

国立国会図書館　タイトル『湖海樓叢書』　請求記号 082.1-Ko5442T
ガラス使用

郡名敦煌是也一他昆切音憝義同僤溷亂惡也一徒對切音隊與懟同怨也忿也此十有二音並無董治之義而音墩者其義又厚也篤也易敦艮中庸敦化敦厚呂覽敦顏是也趙岐以敦匠爲句註云厚作棺也取此義爾朱註以敦爲董治吾固疑其以方言解也

盼盼然

元按朱註盼恨視也說文盼音五禮反孟子音義舊仍之吳程云此當爲五計反金履祥云盼從目從分氣出貌蓋目有恨氣也俗作睥見反非蓋盼音普見反字不從分而從分謂黑白分明此美目盼兮之盼與盼字不同而趙註盼盼勤苦不休息之貌蓋照下文意旨殊於盼義無取竊疑盼盼他書少見此或方言

我不貫與小人乘

元按趙註貫習也孫奭疏云慣習蓋亦方言詩齊風射則貫兮之貫亦訓習

衆楚人咻之

元按廣韻咻痛念聲也朱註以咻爲讙蓋從方言訓耳咻訓讙韻書不載或疑咻乃呺字之訛呺誘

国立国会図書館　タイトル『湖海樓叢書』　請求記号 082.1-Ko5442T
ガラス使用

也音述見編海

巨擘

元按晁氏客語云齊地有蟲類丷蚓大者其項白齊人謂之巨擘孟子以仲子爲巨擘者卽丷蚓之大者也起下文蚓而後可之義據晁說則巨擘亦方言

鶂鶂

元按趙註鶂鶂鵝鳴聲夫鳴聲字義當從口如詩之嚶嚶喈喈是也今字從鳥何取於鳴聲廣韻鶂訓水鳥一作鷁又作鶂竊謂鵝非鷁類而鶂或鵝之別名蓋方言也若謂鶂鶂疊字當爲鵝聲則鴜卽燕也詩稱燕燕可以燕燕爲鴜聲邪

出而哇之

元按說文哇淫聲正韻又云小兒啼聲而朱註以哇訓吐蓋亦方言不然或吐字之訛故論衡引孟子文卽作出而吐之又風俗通云孟軻譏仲子吐鶂鶂之羹而食井上苦李豈古人殺牲必爲羹邪泄泄猶沓沓

元按朱註孟子時人語如此程復心云泄泄東周

時語沓沓戰國時語正韻詆音以制切引詩云無
然詆詆古文詆泄通用

私淑

元按朱註私竊也淑善也李氏以爲方言是也輔
廣云孟子言私淑諸人又私淑艾而他書無所見
故疑是方言

施施

元按韻書施申之切音詩又延枝切音移又以智
切音異說文旗之遶迤曰施一曰設也施施者蓋
妄自誇大以張設其態耳此或方言

少艾

元按趙註艾幼好也朱註艾美好也蓋同左傳艾
男之註然說文艾老也長也禮記五十曰艾爾雅
艾歷也郭璞註云長者多更歷也艾豈可云少乎
屈原九歌舞幼艾註云艾長也幼艾猶言少長也
戰國策公子牟謂趙王與幼艾高誘註云艾美女
也以艾爲美女考字義無據艾之爲訓又熟也詩
或肅或艾是已又安也詩保艾爾後是已又懲創
也魏相傳無所懲艾是已又修治也孟子私淑艾
是已又牡也左傳艾豭是已而無美女之訓金履

国立国会図書館 タイトル『湖海樓叢書』 請求記号 082.1-Ko5442T
ガラス使用

祥云艾一說白也一說半白也如夜未艾少艾謂少年方半也義亦未融或疑艾乃女字之訛或疑齊魯稱女爲少艾然方言東齊魯衛之間稱尊長謂之艾又云汝潁梁宋之間謂養爲艾爾雅亦云頤艾育養也是方言亦不稱女爲少艾豈世傳揚雄所著方言非盡戰國時之方言邪

岌岌

元按玉篇岌高貌又危也岌岌亦似方言岌一作圾莊子云殆哉圾乎意同

紾兄之臂

元按朱註紾戾也戾當作捩音卽結切正韻云紾轉也捩也捩卽拘之義紾有兩音一止忍切音軫一徒典切音紾兄之臂或是當時方言故屋廬子論禮食公孫丑論喪禮孟子每舉以爲言而他書紾字或謂軍衣或謂轉繩取義與此不同

詘詘

元按趙註詘詘拒人貌韻府云詘詘古字通用詘詘施施均取誇張之義

關弓

元按關弓卽彎弓音相近也韻書彎一作關文選

国立国会図書館　タイトル『湖海樓叢書』　請求記号 082.1-Ko5442T
ガラス使用

吳都賦註引孟子亦作越人彎弓

稽大不理于口

元按朱註理賴也漢書理作俚揚雄方言云俚聊也許慎云賴也大不賴于口蓋方言也

餂

元按郭璞方言註銛音忝謂挑取物也朱註今人以舌取物曰餂亦指方言也姚寬西溪叢語云方言字從金孟子字從食與方言所載不同蓋傳寫誤也集韻餂音奴兼切玉篇音連兼切卽古甜字與孟子言餂之義不合今以孟子考餂之義則趙註以餂訓取是也當如郭璞方言其字從金爲銛據廣韻上聲銛音忝註取也而平聲又有銛字音纖註利也許氏說文以銛爲鍎屬乃音纖者其義與音忝者不同各從其義也廣韻平聲餂音黏註食麥粥也於孟子之文愈不合矣

国立国会図書館　タイトル『湖海樓叢書』　請求記号 082.1-Ko5442T
ガラス使用

辨名字有異者

神農

姓伊祈一作伊耆路史云名軌春秋命歷敘云名石年一名石耳

離婁

莊子作離朱司馬彪註云黃帝時人揚子法言朱咸註又作離諸薛氏人物考云離婁孟子門人封爵樂正克等十人又山東通志載孟子門人十五人並無離婁名薛說未審

国立国会図書館　タイトル『湖海樓叢書』　請求記号 082.1-Ko5442T
ガラス使用

后稷
名棄字庚辰見楚辭路史作度辰

契
一作偰一作鄭一作卨一作禼

伯益
一作柏益一作伯翳一作化益字隤歆一字虞余
漢書百官公卿表敘益作秦

湯
名天乙一名履易稱帝乙詩稱武王

萊朱

一作邾朱趙註云卽仲虺謂書無萊朱姓名也仲虺一作中鼬一作仲鼬一作中壘一作仲傀

伊尹
名摯一作贄史記云名阿衡其子伊陟一作伊敖見封禪書徐廣註

微子
名啓家語微作魏史記啓作開

微仲
微子之弟史記云開弟衍是爲微仲家語云微子弟仲思名衍一名泄

箕子　王子比干

箕子舜裔史記云箕子紂之親戚蓋外親耳而鄭元王肅馬融以爲紂之諸父伏虔杜預以爲紂之庶兄均誤尸子云箕子胥餘莊子註云箕子名胥餘或云比干字也王子干封於比故曰比干

古公亶父

史記云公叔祖類子也路史云叔祖紺是爲祖類子諸盩是爲太公太公子亶父是爲古公太王世表云太公卽組紺諸盩卽叔類皇甫謐云公祖十名組紺諸盩字叔類號太公諸說不同

散宜生

朱註云散姓宜生名蓋從趙註然姓譜諸書有散宜複姓堯娶散宜氏見帝王紀并人表

太公望

姓呂名尚一名涓字子牙譙周云姓姜名牙蓋太公本太岳之後太岳之先炎帝姜姓也虞舜以太岳有功封之呂故又爲呂姓

句踐

越王執炎也一作執炎

国立国会図書館　タイトル『湖海樓叢書』　請求記号 082.1-Ko5442T
ガラス使用

陳侯周

朱註陳侯名周然孔子在陳乃湣公之時左傳亦作湣公周史記陳湣公名越不名周

梁惠王

名罃一作䓨字同戰國策又作嬰

龍子

朱註古賢人金履祥云不知其世然左傳有龍子名穆一曰龍叔與衛公叔文子之子公叔戍相友善或云卽孟子所引龍子也豈宋儒未考邪

百里奚

史記秦本紀作百里傒

華周

人表作華州說苑作華舟字訛左傳稱華還音旋周名還字

杞梁

左傳作杞殖人表作杞植中華古今註云杞植字梁薛氏人物考云杞梁一名殖

孫叔敖

楚王子蕩章之孫蕩賈之子左傳類解云蕩孫叔敖姓敖名孫叔字也金履祥云敖楚官號也先

国立国会図書館　タイトル『湖海樓叢書』　請求記号 082.1-Ko5442T
ガラス使用

儒以孫叔敖字艾獵世本則以艾獵爲敖之兄薛氏人物考云孫叔敖一名蔿艾獵非也蔿姓豈名乎蔿一作蘧字同余著名疑解之詳

北宮黝

淮南子主術訓云握劒鋒以離北宮子不使應敵許愼註云北宮子齊人孟子所謂北宮黝也黝以善擊劒聞於時薛氏人物考未載

顏般　公輸子

顏般史記作顏班般班古字通用朱註公輸子名班禮記作公輸班一作公輸盤一作公舒班

孟施舍　宮之奇　庾公之斯　尹公之他

施之皆助語辭也古人以之字助語者如論語孟之反（魯大夫左傳作孟之側字子反禮記公罔之裘（魯人）左傳舟之僑（晉大夫）燭之武（鄭人）燭庸之越（齊大夫）石之紛如（齊小臣）文之無畏（楚大夫）文之錡（蔡大夫）文之儀（吳大夫）南之威（晉女）是也又如莊子厲之人驪之姬呂覽董之繁菁丹之姬皆以之字發聲而施字少見

趙簡子

名鞅一名志父

易牙

国立国会図書館　タイトル『湖海樓叢書』　請求記号 082.1-Ko5442T
ガラス使用

卽雍巫也饗人名巫字易牙一云姓易字牙古字

雍饗通用賈誼新書作子雍子牙

癰疽

當作雍睢雍姓睢名一名渠衛靈公之嬖閹也事見說苑蘇子由嘗考正之而朱註以癰疽爲瘍醫蓋從趙註

王良

一云郵良一云郵無卹字伯樂左傳杜預註郵無卹卽王良也韓非子云王子期爲趙簡子御楊氏扈言云王良字子期是良有兩名兩字

子都

鄭大夫公孫閼也有寵於鄭莊公詩鄭風及左傳並作子都而荀子則作子奢

顏讎由

史記世家作顏濁鄒卽孔子弟子也見家語及弟子列傳

公孫衍

趙註云號爲犀首按史記犀首傳云名衍姓公孫氏人物考云公孫衍一名犀首豈以史記張儀犀

国立国会図書館　タイトル『湖海樓叢書』　請求記号 082.1-Ko5442T
ガラス使用

首並稱故邪

滑釐子

趙註滑釐慎子名或云卽禽滑釐也班固人表作禽屈釐莊子作禽骨釐呂覽作禽滑黎史記列傳愼到趙人與孟子同時孫奭云滑釐卽愼到也愼一作眘到一名廣或云禽愼俱姓禽滑釐愼滑釐蓋二人

戴不勝

荀子解蔽篇楊倞註云孟子戴不勝卽戴驩也戴驩爲宋太宰事見韓非子

宋牼

卽左傳宋司馬牼也莊子荀子尹文子並作宋鈃趙註宋牼宋人名朱註宋姓牼名

匡章

匡姓章名孟子莊子史記戰國策呂覽並稱章子金履祥云匡章字章子

告子

趙註告姓也名不害孫奭正義云告子名不害者盡心篇有浩生不害疑爲告子姓告名不害字浩生也然趙註又云浩生姓不害名則是二人矣但

国立国会図書館　タイトル『湖海樓叢書』　請求記号 082.1-Ko5442T
ガラス使用

不知趙註告子名不害何據而薛氏人物考獨遺
告子豈卽以浩生不害爲告子邪
陳仲子
荀子稱田仲人表作於陵中子韓非子云齊有居
士田仲宋人屈穀見之以堅瓠比焉謂其不仰人
而食亦無益人之國也
丹朱不肖　舜之子亦不肖　啓賢
丹朱堯子名朱封於丹說文朱作絑舜子名均一
作義均封於商是爲商均啓禹子一名會紀年作
余年代歷作建楚詞作開
驩兜　共工　鯀　三苗
驩兜一作讙兜一作讙朼一作驩頭帝鴻之後縉
雲氏不才子渾沌也共工少昊氏不才子窮奇也
鯀字熙封於崇是爲崇伯鯀一作鮌一作縣一作
骸顓頊五代孫不才子檮杌也檮杌一名傲很一
名難訓見史記註三苗卽驩兜子饕餮也又按神
異經云南方荒中有人焉人面鳥喙有翼而手足
扶翼而行食海中魚爲人狠惡不畏風雨獸犯死
乃休名曰驩兜西北荒有人焉人面朱鬣蛇身人
手足而食五穀禽獸頑愚名曰共工東方有人焉

人形而身多毛自解水上知通塞為人自用欲為欲息皆曰是鯀也西荒中有人焉面目手足皆人形而胳下有翼不能飛為人饕餮淫逸無理名曰苗民山海經又云大荒北經黑水之北有人有翼名曰苗民一名三毛

逢蒙

荀子作蠭門淮南子王褒頌作逢門七畧作蠭蒙論衡作龐門

桀紂

桀一名履癸紂一作盭周書稱受史記稱辛經世書稱受辛

飛廉

一名處父飛一作蜚

孟子雜記卷之三終

国立国会図書館　タイトル『湖海樓叢書』　請求記号 082.1-Ko5442T
ガラス使用

孟子雜記卷之四

應城陳士元著
蕭山陳春校

字同

民歸之由水之就下由古之樂也以齊王由反手也
由弓人而恥爲弓王由足用爲善其橫逆由是也
由已溺之也由已飢之也是由惡醉而强酒由射
於百步之外也見且由不得亟由與猶同
文王猶方百里起猶與由同
辟土地朝秦楚地不改辟矣田野不辟辟草萊入其
疆土地辟我能爲君辟土地辟與闢同

国立国会図書館 タイトル『湖海樓叢書』 請求記号 082.1-Ko5442T
ガラス使用

放辟邪恥梁惠滕文重出辟與僻同

踰垣而辟之辟兄離母伯夷辟紂太公辟紂離妻盡心重出

故患有所不辟也可以辟患而有不爲也辟與避同

妻辟纑辟與擗同績麻曰辟練麻曰纑

辟若掘井辟與譬同

徐辟之辟與行辟人之辟讀音璧

沛然下雨沛與霈同

塗有餓莩野有餓莩用其二而民有殍莩與殍同

一人衡行衡與橫同

一酒之酒與洗同

滛中國滛與淫同

是罔民也罔與網同

太王居邠邠與豳同唐明皇開元十三年以豳字如幽乃改作邠今七篇出後人鈔錄故字從邠而豳風不改者六經有石刻故也

者秦人之炙者吾炙曰之於味有同者也曰之於味也有同者焉者與不嗜殺人嗜羊棗之嗜同

般樂怠敖盤樂飲酒般與盤同

井地不鈞鈞是人也鈞與均同

国立国会図書館 タイトル『湖海樓叢書』 請求記号 082.1-Ko5442T
ガラス使用

爲阱於國中阱與穽同

出疆必載質庶人不傳質爲臣質與贄同

共爲子職而已矣共與供同

徵招角招是也招與韶同

君子所患則亡矣亡親戚君臣上下問有餘曰亡矣

亡與無同

利其菑菑與災同一作灾

鄉爲身死而不受鄉與曏同

君不鄉道鄉與相嚮而哭之嚮同一作向

距楊墨距詖行能言距楊墨距人於千里之外距與

來者不拒之拒同

爲叢敺爵敺與驅同爵與雀同

不稅冕而行稅與脫同俗作稅非

盜跖之所築盜跖之所樹蹠之徒也跖與蹠同

木若以美然不以泰乎以與已同

使治朕棲棲與栖同謂牀也

人不足與適也適與讁同或作適非

孳孳與孜孜同

掘井九軔軔與仞同

自怨自艾有私淑艾者艾與刈同謂斬絕自新也

国立国会図書館　タイトル『湖海樓叢書』　請求記号 082.1-Ko5442T
ガラス使用

禽獸偪人逼堯之子偪與逼同
飦粥之飦與饘同
原泉混混取之左右逢其原原與源同
鄉原之原與愿同
狂獧之獧與狷同
師死而遂倍之子倍子之師倍與背同
非所以內交於孺子之父母也閉門而不內若已推
而內之溝中內與納同
力不能勝一匹雛匹與鴟同
猶棄敝蹤也蹤與屣同說苑又作躧
法家拂士拂與弼同荀子亦作輔拂
從者之賡也賡與人焉廋哉之廋同
屈而不信信與伸同
阨窮而不憫孔子當阨君子厄於陳蔡之間阨與厄同
非所以要譽於鄉黨朋友使數人要於路要其有酒肉黍稻將要而殺之以劃烹要湯食牛以要秦穆公以要人膏要與邀同
幡然改幡與翻同
放勳放勳與勛同

有達財者財與材同
閔其苗之不長閔與憫同
直不百步耳直好世俗之樂耳非直爲觀美也奚翅
食重奚翅色重豈適爲尺寸之膚哉直翅適聲相
近並訓但也翅一作啻古文通用
則賈相若巨屨小屨同賈賈與價同
頒白之頒與班同
燕人畔管叔以殷畔親戚畔之畔與叛同
比有七義願比死者比爲去聲也比其反也比及也子
比而同之比次也御者且羞與射者比比而得禽
獸比阿黨也爾何曾比予于是比並也與禮之輕
者而比之比較也且比化者比近也謂近死者也
此七義各有取而字則同
終身訢然樂訢與欣同
瞷胥人之所之儀禮士昏禮篇鄭注引孟子曰將瞷
胥人之所之陽貨瞷孔子之亡也漢書注作闚孔
子之亡古文瞷瞷闚同
不芸苗者也芸人之田芸者不變芸與耘同
數罟不入洿池洿與汙同
反其旄倪旄與耄同倪與兒同曲禮九十曰耄一作

国立国会図書館 タイトル『湖海樓叢書』 請求記号 082.1-Ko5442T
ガラス使用

旄漢書倪寬一作見寬
出從而揜之揜與掩其親之掩同
望道而未之見而居堯之宮二而字當作如蓋如而
古字通用詩垂帶而厲注而如也又而今一作如
今
君子不亮烏乎執亮與諒同
氾濫於天下氾與泛同
徒餔啜餔與哺同啜與歠粥流歠之歠同
餽兼金餽與饋生魚饋生鼈老弱饋食之饋同
淳然與之矣淳然而生淳與勃同鞊然不悅鞊亦與

勃同
有枯亡之矣有與又同
地有肥磽磽與墝同
見秋毫之末毫與豪同莊子作豪末漢志云利析秋

豪
蹙然不悅疾首蹙頞已頻顧蹙蹙頗三字同
歸絜其身絜與潔同字從刀俗從刃非
君無尤焉無與毋同
驩虞如也驩與歡同虞與娛同王驩字子敖與遨
同遨遊歡義

安居而天下熄王者之迹熄不熄則謂之水不勝火
熄與息同
掊克在位掊與裒同
彀率之率與律同
填然鼓之填與闐同詩云振旅闐闐
夫貉五穀不生貉與貊同

字脫

一介不以與人一介不以取諸人介當從草作芥
曾益其所不能曾當從土作增荀子榮辱篇楊倞注
引孟子作增益其所不能從心誤也王充論衡云士
士憎茲多口憎當從土今從心誤也宣城張師曾云化疑當
茲多口爲人所陷無憎字
有私龍斷焉龍當從土作壟
且比化者朱註化者死者也宣城張師曾云化疑當
作死蓋字之訛缺也吾儒止言變化融化之類未
嘗以死爲化也以死爲羽化坐化者佛老之說也

二女果果當從女作媒見說文
匪厥玄黃匪當從竹作篚周禮禮記篚多作匪蓋古
文也
頻顧頻當從臯作蠙
攸然而逝攸當從心作悠
鑽穴隙相窺穴當從工作空按古文穴卽空也空有
三音讀去聲苦貢切鉄也讀上聲康董切孔也讀
平聲苦紅切虛也若讀入聲穴字胡血切窟也掘
土爲坎離乎相窺矣
孟子去齊宿于晝晝當作晝音獲路史國名紀云晝
在臨淄
以紂爲兄之子且以爲君而有微子啓王子比干據
此文則微子比干皆紂之叔父而書稱微子爲商
王元子與此不同故朱註亦云疑此或有誤字金
履祥云兄字當是乙字謂均是帝乙之子也義始
豁然
太丁未立下當有而卒二字
臺無饒也臺當從人作儓然左傳亦云僕臣臺是臺
儓古字通用
人不足與適也政不足間也間上當有與字

鎡基之基當從金作錤朱註鎡基田器說文錤大鉏也亦見月令舊唐書隱太子建成傳贊作鎡錤

隱几而臥隱讀去聲當作傿集韻云傿依也

係累其子弟累本作纍司馬相如傳作係纍

無或乎王之不智或當從心作惑

燔肉不至燔當作膰

或相什伯伯當作佰正韻云十人爲什百人爲佰古文佰通用

惰其四支支當作肢

以羨補不足羨從次俗從次非○願受一廛而爲氓廛從广從里從八從土俗從黑非○疏食菜羹二豆羹舍簞食豆羹正韻羹作羹注云從羔從美也俗作羨非○涼涼從水俗作涼非○霸從雨俗作覇非

伊尹放太甲于桐按孫季昭示兒編云放當作教以其篆文相近故譌爾

仁者人也合而言之道也按餘冬序錄載高麗本孟子曰仁者人也義者宜也禮也者履也智也者知也信也者實也合而言之道也所添字句朱子取之

国立国会図書館　タイトル『湖海樓叢書』　請求記号 082.1-Ko5442T
ガラス使用

盡信書不如無書按王元澤引古本孟子云盡信書不如無爲書爲者學也書安可無也學者愼所取而已不知愼所取則不如勿學也

斷句

有人不得則非其上矣

趙註有人不得句言人有不得其志也吳程云有字句言賢君固有此樂但不可使人不得耳

今言王若易然則文王不足法與

易然句或讀然屬下文

至大至剛以直

程明道讀以直句云不言至直者此是文勢如治世之音安以樂之類又云須是見至大至剛以直之三德方始見浩然之氣

国立国会図書館　タイトル『湖海樓叢書』　請求記号 082.1-Ko5442T
ガラス使用

而勿正心勿忘

勿正句或讀心屬上文

智足以知聖人汙不至阿其所好

古注聖人句汙字另爲句朱註從之惟蘇老泉讀

聖人汙爲句故作三子知聖人汙論謂三子之智

不足以及聖人高深幽絕之境徒得其下焉耳程

明道亦云三子智足以知聖人汙曲

敦匠事嚴

王柏讀敦匠事句嚴字另爲句趙讀敦匠句

自天子達於庶人非直爲觀美也

十三字一句

可謂曰知

輔廣云可當作皆如作可不成文理吳程云可字

句應上文不可字言百官族人之不可者今皆可

之也謂曰知謂爲知禮孫奭云可謂曰知者百官

族人指文公而稱之之辭也

何不爲陶冶舍

陶冶句舍屬下舍者止也或讀舍屬上文舍者作

陶冶之處也

往送之門

国立国会図書館 タイトル『湖海樓叢書』 請求記号 082.1-Ko5442T
ガラス使用

往字句言女子之嫁而往也送之門句禮婦人送迎不出門故母送女但至門也

是皆已甚迫斯可以見矣

已甚句迫字另爲句古註是皆已甚迫爲一句言文侯繆公皆就見已甚迫切也

陽貨先豈得不見

先字句謂先來加禮豈得不見謂孔子亦往拜也

趙註作一句讀言陽貨豈先不得見孔子但以其不合故瞷亡饋豚孔子亦瞷亡往拜耳

誅紂伐奄三年討其君

誅紂句伐奄三年討其君爲一句君謂奄君也孫爽讀三年爲一句言周公相武王伐紂又伐奄始終三年也

七八月之間雨集溝澮皆盈

雨集句或讀雨字句

其妻妾不羞也

連下文讀

兆足以行矣而不行

八字一句讀

子思不悅於卒也

国立国会図書館 タイトル『湖海樓叢書』 請求記号 082.1-Ko5442T
ガラス使用

不悅句

其好惡與人相近也者幾希

十一字一句讀

仲子不義與之齊國而弗受

仲子微讀不義至弗受一句讀

人莫大焉亡親戚君臣上下

十一字一句讀

卒爲善士則之野

舊註善士句一說卒爲善句士則之句野字屬下

文謂馮婦改行卒然爲善其爲士者亦取法之及

其舊態復作其爲士者又從而笑之矣前後兩士

字相應

国立国会図書館　タイトル『湖海樓叢書』　請求記号 082.1-Ko5442T
ガラス使用

註異

不日成之

詩舊註不相期日限自來成之

時日害喪予及女偕亡

趙註時是也日乙卯日也害大也言桀爲無道百姓皆欲與湯共伐之湯誓師曰是日桀當大喪亡矣我與女俱往亡之

狗彘食人食而不知檢

羅大經云狗彘食人食而不知檢塗有餓莩而不知發檢一本作斂蓋狗彘食人食粒米狼戾之歲

国立国会図書館　タイトル『湖海樓叢書』　請求記号 082.1-Ko5442T
ガラス使用

也法當斂之塗有餓殍凶歲也法當發之三代雖
無常平之名而有常平之政特廢於衰周耳陳止
齋云周禮以年之上下出斂法蓋年下則出恐穀
貴傷民年上則斂恐穀賤傷農卽後世常平之法
也

深耕易耨

張鎡云易耨芸苗令簡易也許謙云易猶淺也此
金履祥之說蓋深耕則土疏通而苗易發達淺耨
則但去草而不傷穀根

釁鐘

正韻云釁與衅同血祭也牲血塗器曰釁血者陰
幽之物釁用血蓋所以厭變怪禦妖釁也禦妖釁
而謂之釁猶治亂曰亂也禮記雜記篇凡宗廟之
器有名者成則釁之以豭豚註云宗廟名器成則
以豭豚血塗也周禮春官天府釁寶鎮及寶器註
云釁謂殺牲以血塗之又鏄隙曰釁或謂器成必
有釁隙殺牲取血塗其釁隙以厭除不祥因謂之
釁呂覽本味篇湯得伊尹之鼎祓之於廟釁以犧
豭祓者厭除不祥卽正韻所謂禦妖也朱註取塗
隙之義不取禦妖之義陸善經孟子音義釁許刃

国立国会図書館　タイトル『湖海樓叢書』　請求記号 082.1-Ko5442T
ガラス使用

切禮記周禮註並音許靳切而楊慎卮言則云禮記周禮註釁音徽按周禮大祝隋釁註云隋釁鷹血也隋呼回切音隳楊慎誤以爲釁音耳

爲長者折枝

陸筠云折枝爲磬折腰肢揖也孫奭云爲長者按摩手節而語人曰我不能是恥見役使但不爲耳非不能也古文肢枝通用漢書武帝紀民猶支體一作枝體

疾首蹙頞

正韻頞音遏鼻梁也孫奭云頞鼻頭蹙頞蹙其鼻頸而愁悶也呂覽孔子食昌蒲縮頞而食之註云頞鼻梁

一人橫行於天下

趙註一人指紂也言紂橫逆以行於天下而不順也

朝儛

朱註朝儛山名或云朝水名出南陽誤以儛爲灘也一云朝音朝夕之朝齊有朝儛衞有朝歌山潮至如舞顧野王云朝灘水名也金履祥云海旁之皆以俗好嬉遊名其地淳于髡云齊右善歌即此

地也

雖萬鎰

趙云二十兩爲鎰璞玉萬鎰言衆多也國語禮記註並云二十四兩爲鎰今云二十兩誤萬鎰謂璞玉價直萬鎰之金耳

如解倒懸

孫奭云解其倒懸之索

雖由此霸王不異矣

趙註夫子加齊之卿相得行道焉雖用此臣位輔君行之亦不異於古霸王之君矣

自反而縮

趙註縮義也

夫志至焉氣次焉

一說至非至極之至乃至到之至次非次第之次乃次舍之次言志念到此而氣即到此也王陽明亦云志至氣次是志之所至氣亦至焉之謂非極至次二之謂

志壹則動氣氣壹則動志

陸善經云志氣閉而爲壹志閉塞則氣不行氣閉塞則志不通

行潦

一說潦音澇謂水澇之年大道上積水也

市廛而不征法而不廛

鄭元周禮註云市廛而不征謂物藏於市不稅之也故曰市廛而不征其有貨物久滯於廛而不售者官爲買之入膳夫之府所以紓民事而官不失實不廛者不久滯於廛也故曰法而不廛

可運之掌上

趙註易如轉丸於堂上且比化者

丁公著云且楷椁敦厚比親體之變化

季孫曰異哉子叔疑云云又使其子弟爲卿

趙註季孫子叔二子孟子弟子也季孫知孟子意不欲而心欲使孟子就之故曰異哉弟子之所聞也子叔心疑惑之亦以爲可就孟子解二子之異意疑心曰齊王使我爲政不用則亦自止矣今又欲以其子弟故使我爲卿而與我萬鍾之祿云云此說與朱註異宋政和五年太常寺請定兗州鄒學孟子廟弟子封爵季孫豐城伯子叔承陽伯自程朱之說定而二子位號始除

於薛餽五十鎰而受

一說薛君齊田文也是時任姓之薛滅於齊齊人嘗築薛以逼滕

龍斷

孫奭云丄壠埠斷之高者

齊疏之服

趙註齊疏卽齊衰也與朱註異

吾有所受之也

趙註世子言我受之於孟子也

非先王之道

趙註許子託於太古非先聖王堯舜之道一說非訛也

是率天下而路也

趙註率導天下人以羸困之路也孫奭云驅率天下之人如路人但泛視而不知上下貴賤耳

江漢以濯之

一說上文彊曾子曾子曰不可其敘事之辭已畢江漢三句是孟子贊美聖道以解曾子所以不可之意蓋江漢楚望故孟子指以語楚人若云曾子之言則不應捨他水而稱此

毀瓦畫墁

趙註破碎瓦畫地則復墁滅之此無用之爲也

徒善不足以爲政徒法不能以自行

曾輩云善覺之也法導之也政率之也相須以成

未有去其一而可以言王道之備者也

獸之走壙也

吳程云走音奏言疾趨而就之也壙穴也獸之所居

望道而未之見

程明道云望天下有治道太平而未得見也

西子

趙註西施越之美女過市欲見者先輸金錢一文

然他書稱西施如浣紗鬻薪病心學服等事甚多

而輸錢之說則未之聞

公行子有子之喪

元幼讀朱註子之無解蓋以之字爲語助辭有子

公行子之子也一說公行子喪父有人子之喪禮

也已而又疑孟子王驩及朝臣往弔雖云公行子

爲齊大夫弔爲生者而其死者若非爵位隆貴則

朝臣未必一時並往而國君未必命有司治喪也

国立国会図書館　タイトル『湖海樓叢書』　請求記号 082.1-Ko5442T
ガラス使用

使無有司治喪則孟子何以舉朝廷之禮言乎後讀荀子始知子之爲人名荀子大畧篇云公行子之之燕遇曾元於塗楊倞註云孟子曰公行子有子之喪公行子齊大夫子之蓋其先也竊疑公行子之卽燕相子之按史記蘇代爲齊使燕以事激燕王讓國於子之齊伐燕燕王噲死子之亡然史記但言子之亡不言亡之何國或者子之本齊人自燕逃歸齊至此時死耳蓋子之嘗爲燕君五年其死於齊也齊王以國君之禮待之故孟子有朝廷之說若然則年表謂君噲子之皆死汲冢紀年謂齊人禽子之而醢其身均妄也

完廩捐階

一說瞽瞍使舜完廩舜卽棄階而下瞽瞍不知其已下故焚廩也捐階與下文出字相應

謀蓋都君

皇甫謐云舜字都君張守節亦云重華字都君趙註都於也君舜也謂謀蓋於舜

九男

趙註堯使九子事舜以爲師又云堯典有二女不見九男按史傳皆言丹朱庶弟九人莊子尹子呂

覽並云堯有十子而淮南子亦云堯傳舜屬以九子韓愈孟子註云九男卿大夫族人之子也

殺三苗

陸筠云殺一本作竄謂空也置也按書云竄三苗于三危史記云遷三苗于三危莊子云投三苗于三峗竄遷投義同

靡有孑遺

詩傳云孑半臂貌言無半身之遺也

論其世

趙註在三皇之世爲上在五帝之世爲次在三王之世爲下

狼疾人

孫奭云狼疾藉亂而不知醫治者也

岑樓

陸善經云岑樓山之銳嶺者

人恒過云云而後喻

趙註人有謬思過行不得福然後乃改其所爲也

困瘁於心衡橫也橫塞其慮於胷中而後作爲奇計異策憤激之說也徵驗見於顏色若屈原憔悴漁父見而怪之發於聲而後喻若甯戚商歌桓公

国立国会図書館 タイトル『湖海樓叢書』 請求記号 082.1-Ko5442T
ガラス使用

異之也孫奭云有憔悴枯槁之容驗於色吟咏歎息之氣發於聲則人見其色聞其聲而後喻曉其所爲矣

五伯

孟子言五伯屢矣但言齊桓晉文之事其三則未聞也先儒有以秦穆宋襄楚莊足其數者考春秋行事宋襄何足言霸秦穆楚莊本夷狄而恃强以脅中國於霸何有接白虎通云五伯者夏昆吾商大彭豕韋周齊桓晉文故曰五伯者三王之罪人也史記諸侯王表云五伯扶其弱師古注云謂齊威宋襄晉文秦穆吳夫差也又異姓諸侯王表云適戍强於五伯師古注云謂昆吾大彭豕韋齊威晉文也師古注五伯前後不同又不言齊桓而言齊威殆不可曉

不屑之教誨

一說屑勞也謂不勞力之教也與朱註異莫非命也順受其正

趙註命有三名行善得善曰受命行善得惡曰遭命行惡得惡曰隨命惟順受命爲得其正也白虎通受作壽云壽命以保度遭命以遇暴隨命以應

行習

子莫執中

陸善經云子等無執中也指楊墨言

爲機變之巧者

丁公著云造機械阱陷之巧以攻戰非正道也

疾疢

孫奭云疢疾人有小疾常霑在身不去者

不以三公易其介

趙註介大也柳下惠執宏大之志不恥汙君不以三公易其大量也此卽不恭之意

仁言不如仁聲

張鎡云仁聲樂聲雅頌也

旣入其苗

晁說之云或以苗爲欄非也苗從草香白芷之異名豚之所甘旣放之入其苗得其所矣又追而召之非善防邪說者也按韻書苗又音及本草白茂一作白苗

館之上宮

趙註上宮樓也孟子舍止於賓客所館之樓也不下帶而道存焉

国立国会図書館 タイトル『湖海樓叢書』 請求記号 082.1-Ko5442T
ガラス使用

趙註善言善道皆在胷臆吐口而言之四體不與焉故曰不下帶而道存孫奭云君子之言皆在胸臆以其不遠於心而道存焉蓋帶者所以服之近於人心也故取而喻之曰不下帶而道存程伊川云帶蓋指其近處下猶舍也離也

評辭

漢揚子雲雄曰古者楊墨塞路孟子辭而闢之廓如也○又曰孟子勇於義而果於德不以貧富貴賤死生動其心○或問孟子知言之要知德之奥曰非苟知之亦允蹈之尹和靖曰此最善論孟子者

班孟堅固曰仲尼抗浮雲之志孟軻養浩然之氣彼豈樂爲迂濶哉道不可以貳也

趙邠卿岐曰孟子生有淑質治儒術之道通五經尤長於詩書仁山金氏曰東漢以明經設科趙氏習見故有通五經尤長詩書之言戰國縱橫用兵爭强以相侵奪當世取士務先權謀

国立国会図書館 タイトル『湖海樓叢書』 請求記号 082.1-Ko5442T
ガラス使用

以爲上賢先王大道陵遲隳廢異端並起楊朱墨翟放蕩之言以干時惑衆者非一孟子閔悼堯舜湯文周孔之業將遂湮微遂以儒道遊於諸侯思濟斯民然不肯枉尺直尋時君咸謂之迂濶於事終莫能聽納其說孟子亦自知遭蒼姬之訖籙進退而論集所與高第弟子公孫丑萬章之徒疑難問答又自撰其法度之言著書七篇包羅天地揆序萬類仁義道德性命禍福粲然具載帝王公侯遵之則可以致隆平頌清廟卿大夫士蹈之則可以尊君父立忠信守志厲操者儀之則可以崇高節抗浮雲有風人之託物二雅之正言可謂直而不倨曲而不屈命世亞聖之大才也○又曰孟子長於譬喻辭不迫切而意已獨至○又曰儒家惟有孟子閎遠微妙蘊奥難見

信與伸同

唐韓退之愈曰堯以是傳之舜舜以是傳之禹禹以是傳之湯湯以是傳之文武周公文武周公以是傳之孔子孔子以是傳之孟軻軻之死不得其傳焉○又曰孟氏醇乎醇者也○又曰孟子之功不

国立国会図書館　タイトル『湖海樓叢書』　請求記号 082.1-Ko5442T
ガラス使用

在禹下程子曰韓子論孟子甚善非眞見得孟子意亦道不到

程晏然晏曰孟子大達遠盜蹊而遵正路者也

皮襲美曰孟子之文燦若經傳天惜其道不盡於秦自漢氏得之嘗置博士以專其學故其文繼乎六藝光乎百代眞聖人之微旨也○又曰世之士以湯武爲逆取其不讀孟子乎以楊墨爲達智其不讀孟子乎由是觀之孟子功施於人亦不輕矣

宋孫宗古奭曰總羣聖之道者莫大乎六經紹六經之教者莫尚乎孟子自昔仲尼既沒戰國初興至化陵遲異端並作儀衍肆其詭辨楊墨飾其淫辭遂致王公納其謀以紛亂於上學者循其踵以蔽惑於下猶洚水懷山時盡昏墊繁蕪塞路孰可芟夷惟孟子挺名世之才秉先覺之志拔邪樹正高行厲辭導王化之源以救時弊開聖人之道以斷羣疑其言精而贍其旨淵而通致仲尼之教獨尊於千古非聖賢之倫安能至於此乎

歐陽永叔修曰孔子之後惟孟軻最知道

蘇東坡軾曰自孔子沒諸子各以所聞著書而皆不得其源流故其言無有統要若孟子可謂深於詩

而長於春秋者矣其道始於至粗而極於至精充乎天地放乎四海而毫釐有所必計至寬而不可犯至密而可樂者此其中必有所守而後世或未之見也

程明道顯曰學者全要識時若不識時不足以言學顏子陋巷自樂以有孔子在焉若孟子之時世旣無人安可不以道自任○又曰孟子泰山巖巖之氣象○又曰孟子有功於道爲萬世之師其才雄○又曰論心術無如孟子○又曰由孟子可以觀易

程伊川頤曰自孔子沒獨孟軻氏之傳得其宗故求觀聖人之道者必自孟子始○又曰孟子言已志有德之言也論聖人之事造道之言也○又曰孟子學已到至處○又曰知易者莫如孟子知春秋者莫如孟子尹和靖曰以此而言則趙氏謂孟子長於詩書而已豈知孟子者哉○又曰孟子有功於聖門不可勝言○又曰孟子之事功與禹稷並○又曰孟子性善養氣之論皆前聖所未發

邵康節雍曰孟子可謂善用易者也

謝上蔡良佐曰孟子强勇以身任道○又曰孟子之

国立国会図書館 タイトル『湖海樓叢書』 請求記号 082.1-Ko5442T
ガラス使用

才甚高

楊龜山時曰孟子以濬智剛明之材出於道學陵夷之後非堯舜之道不陳於王前非孔子之行不行於身思以道援天下紹復先王之令緒其自任可謂至矣當是之時人不知存亡之理恃强挾衆而驟以仁義之言誘之宜其以爲迂濶而不足用故轍環於齊魯晉宋之郊而道終不行亦其勢然也方世衰道微使姦言詖行不得逞其志無君無父之教不行於天下而民免於禽獸其功亦不小矣古人謂孟子之功不在禹下亦足爲知言也

李延平侗曰養氣大概是要得心與氣合不然心是心氣是氣不見所謂集義處終不能合一也

朱晦菴熹曰曾子子思孟子大畧皆相似○又曰孟子如大匠把得繩墨定千門萬戶自在○又曰孟子論愛牛制產本末雖殊然亦伸其說於立談之間大抵聖賢之言其精神力量有感動人處非爲恐彼逆疑吾說之迂而姑論無事之理以嘗試之也若必如此則便是世俗計較利害之私何處更有聖賢氣象耶

陳知默淵曰孟子七篇專發明性善

国立国会図書館 タイトル『湖海樓叢書』 請求記号 082.1-Ko5442T
ガラス使用

胡五峯宏曰孟軻氏閑先聖之道慨然憂世見齊梁之君開陳理義提世大綱一掃東周五霸之弊發興衰撥亂之心其傳聖人之道純乎純者也

張南軒栻曰孟子在戰國多眷眷於齊宣王其去也又遲遲而不去只爲齊宣王有好勇之資難棄之耳○又曰齊王資雖不敏然異夫飾非矯情以自欺欺人者故孟子有望焉

何西疇坦曰齊梁之君地醜德齊孟子以仁義游於其間卒乃謂齊王足用爲善梁惠則以不仁斥之非有適莫也志莫患乎自滿惟虛可以受人梁惠自矜其盡心於國而齊王謂吾惛不敏取齊棄梁於是乎決矣○又曰梁襄惠王之嗣也孟子鄙之謂望之不似人君齊王之子亦人子也孟子一望見之頃則興喟然之歎爲大哉之稱此亦可見取齊棄梁之意也

高續古似孫曰士之生於春秋戰國之間其所以薰蒸染習變幻捭闔求騁於一時而圖其所大欲者往往一律而同歸其能屹立中流一掃羣異學必孔氏言必六經者孟子一人而已

熊勿軒禾曰當時七雄皆大國也孟子獨惓惓於齊

梁者欲得志行乎中國也若秦楚則蠻夷戎狄之齋七篇之書深鄙外之蓋其得志必非天下生民之福自周之衰天下大勢不入於楚必入於秦聖賢已逆知其所趨矣當時孟子止言深耕易耨孝悌忠信則可以制挺而撻秦楚自一等富強而言豈不大迂濶而不切於事情然後來秦亡不過起於揭竿斬木之匹夫堅甲利兵果足恃乎孟子之言不我誣也

汪浮溪 藻 曰孟子七篇之書敘戰國諸侯之事與夫梁齊君臣之語其辭極於辨博若無異乎戰國之文也至推性命之隱發天人之微粹然歸於正使學者師用比之六經則當時所謂儀秦犀首輩豈惟無以望其門牆殆冠履不侔矣

吳淵 潁 萊 云孟子亞聖大才史遷不當使與鄒衍淳于髡愼到荀卿墨翟尸佼長盧同傳

宋景濂 濂 云孟子以大賢明聖人之道謂之經亦宜

薛敬軒 瑄 曰戰國之時舉世趨利而孟子言仁義是以所如不合○又曰孟子七篇乃洙泗之正傳公伯寮之意同○又曰孟子不尤臧倉與孔子不尤經千餘載世儒例以子書視之而無知之者知孟

国立国会図書館 タイトル『湖海樓叢書』 請求記号 082.1-Ko5442T
ガラス使用

CL.
NO. 39214

子者韓子一人而已○又曰孟子論王政大要不出教養二端

宋王伯厚應麟曰聖人作經載道學者因經明道粤自木鐸聲寢經與道榛塞孟子闢邪距詖羽翼孔道七篇垂訓法嚴義精知性知天易之奥也以意逆志詩之綱也言稱堯舜書之要也井田爵祿之制可以知禮王霸義利之辨可以知春秋故儒者稱之曰通五經○又曰小弁述親親之言王制述貢助徹之法爵德齒釋於太宰經界釋於小司徒圭田市廛闕譏釋於載師廛人司關助有公田國中什一及函矢之說又詳列於考工記珠貫絲紐上下洽通蓋傳得其宗無越鄒孟求觀聖道必自茲始出玉海五經通義說

孟子雜記卷之四終

国立国会図書館　タイトル『湖海樓叢書』　請求記号 082.1-Ko5442T
ガラス使用

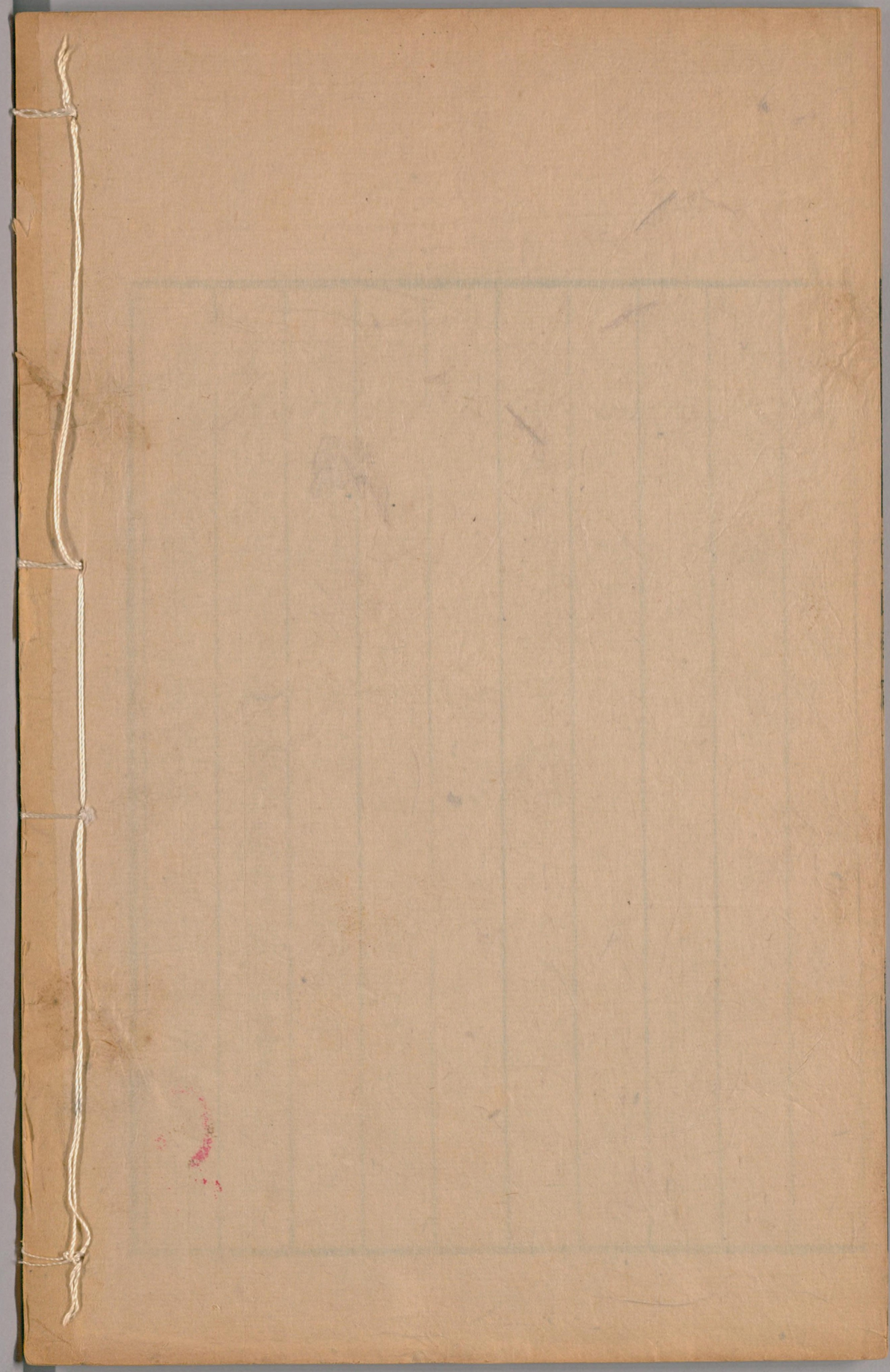

国立国会図書館　　タイトル『湖海樓叢書』　請求記号 082.1-Ko5442T

ガラス使用