

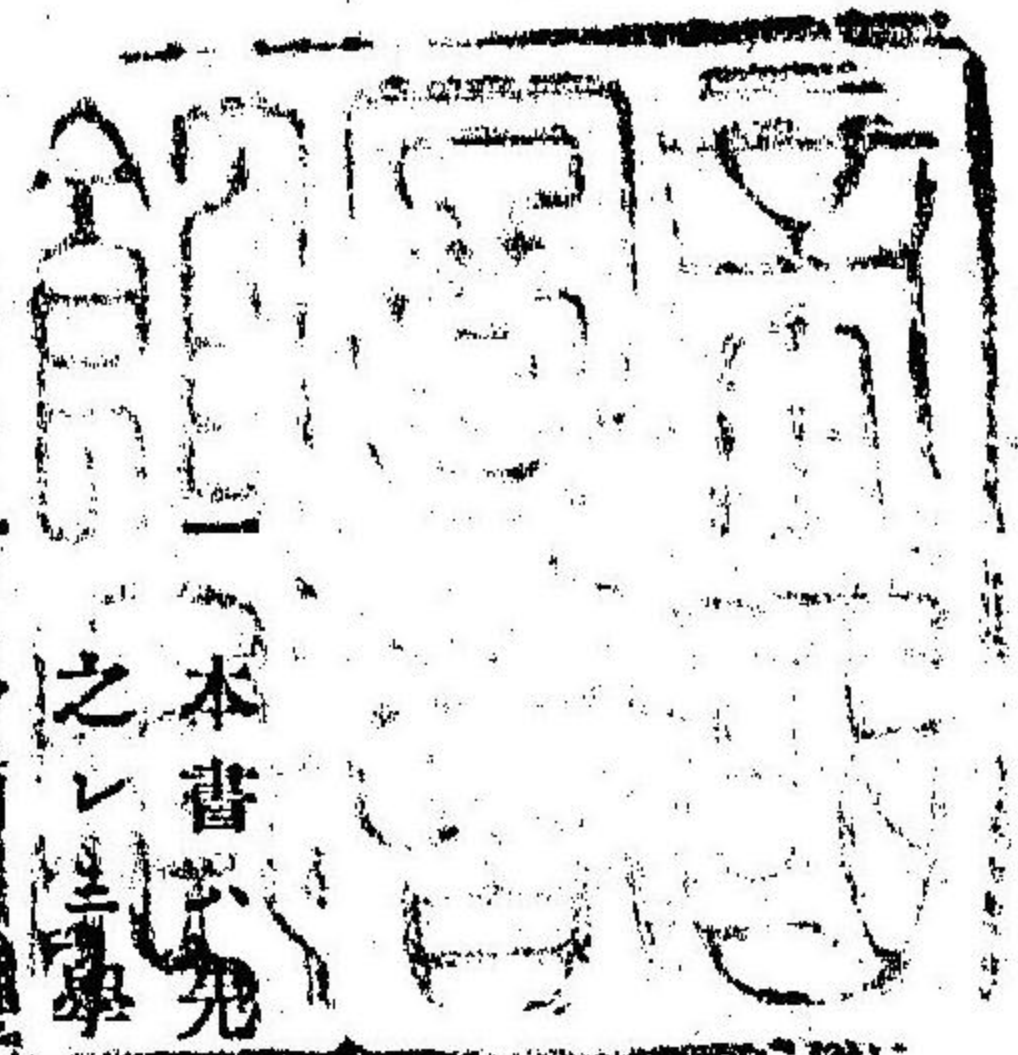

貝類圖譜

第壹





凡例

- 一 本書は先年來動物學雜誌ニ連載セシ日本産貝類圖版二十有九枚ヲ蒐メ之レテ學名及產地ヲ附記シタルモノナリ
- 一 分類ハハらいおん貝譜ニ據レリ
- 一 和名ハ目八譜其他數種ノ書ヲ參考シテ考定シタレドモ一々出處ヲ出サズ唯岩川友太郎氏ノ命名セラレシモノ及ビ編者ノ命名セシモノトハ括弧ヲ附シテ和名ノ下ニ附記ス
- 一 圖版ノ多クハ實物ヲ寫眞ニ撮影シ更ニ石版ニ附セシモノナリト雖モ實物ナキモノハどらいおん貝譜其他外國ノ書籍ヨリ複寫セシモノ少ナカラズ
- 一 本書編纂ニ方リ動物學教室諸先生ノ贊助ヲ仰ギタルコト少ナカラズ茲ニ謹ンデ謝意ヲ表ス

明治三十六年 仲夏

内山柳太郎誌

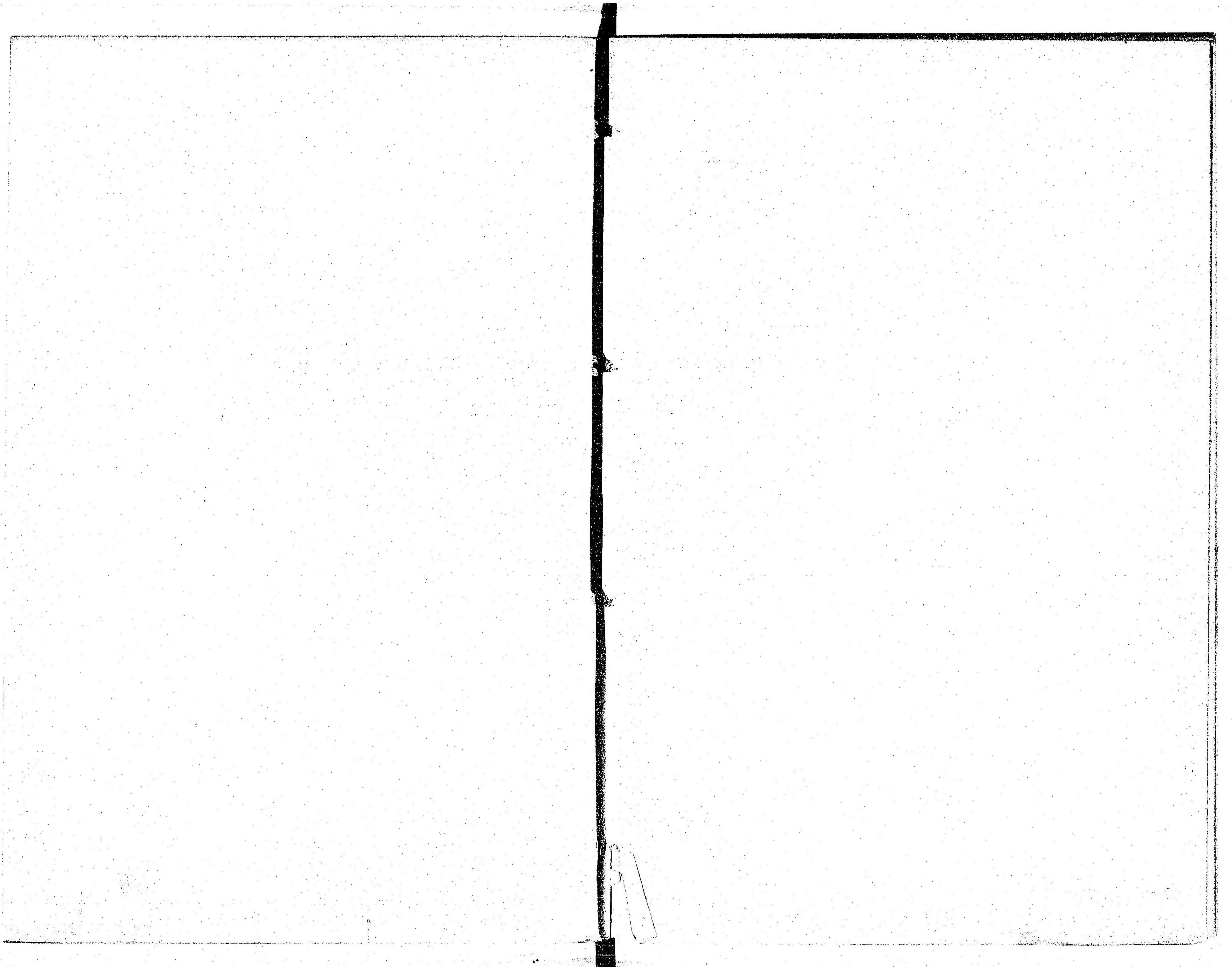

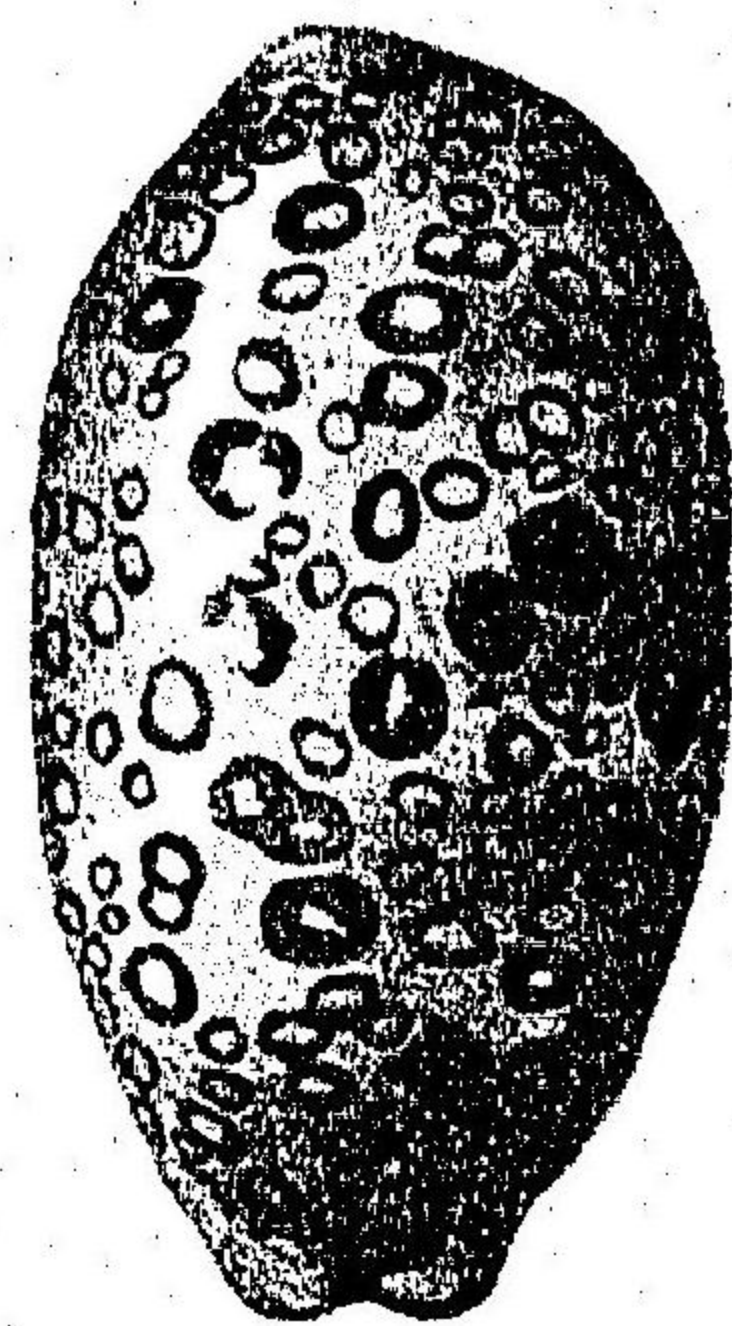

Fig. 1.

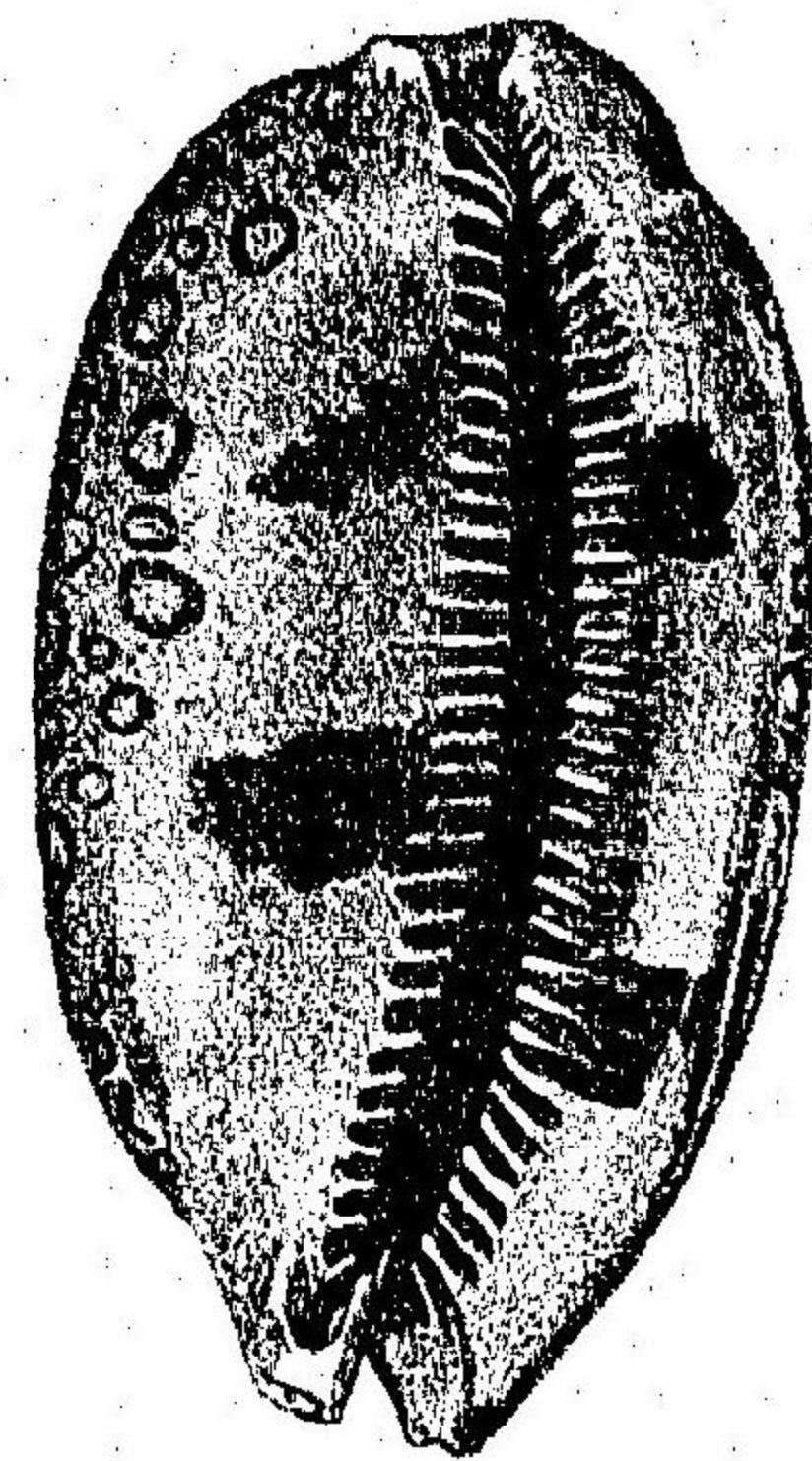

Fig. 2.



Fig. 3.

$\frac{2}{3}$



Fig. 4.

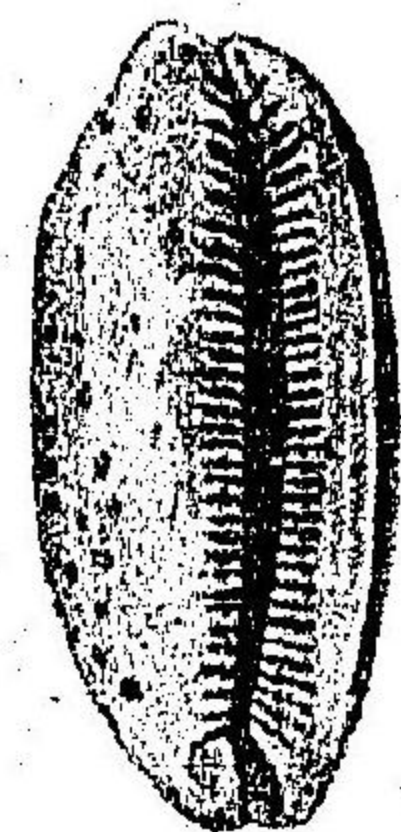

Fig. 5.



Fig. 6.



Fig. 7.

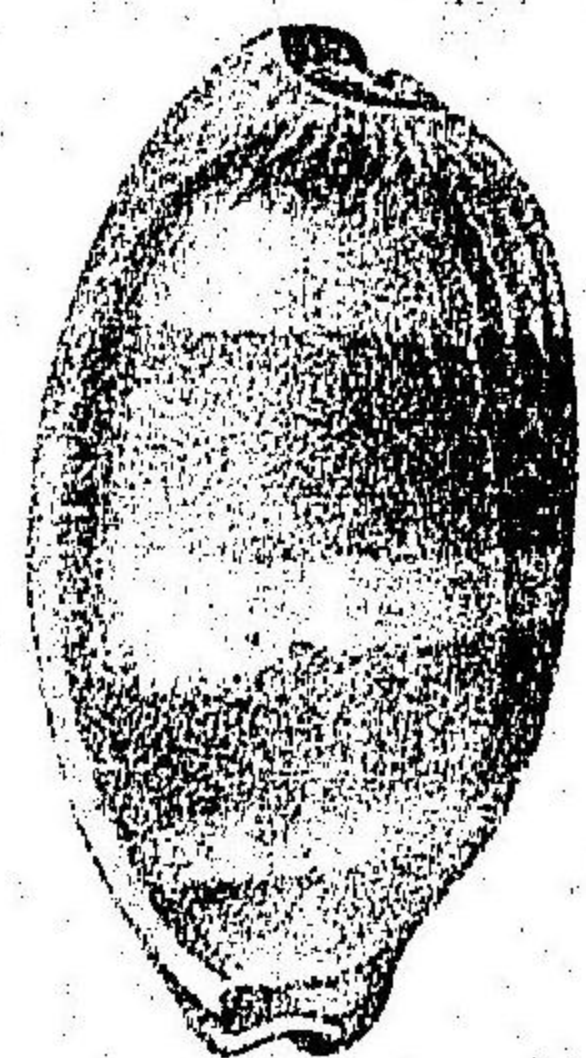

Fig. 8.



Fig. 9.



Fig. 10.



Fig. 11.



Fig. 12.



Fig. 13.

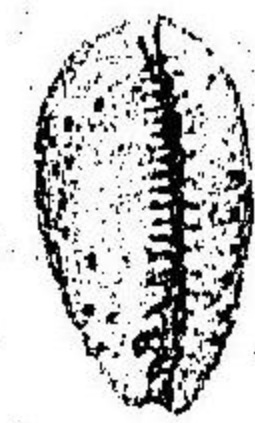

Fig. 14.



Fig. 15.



Fig. 16.



Fig. 17.

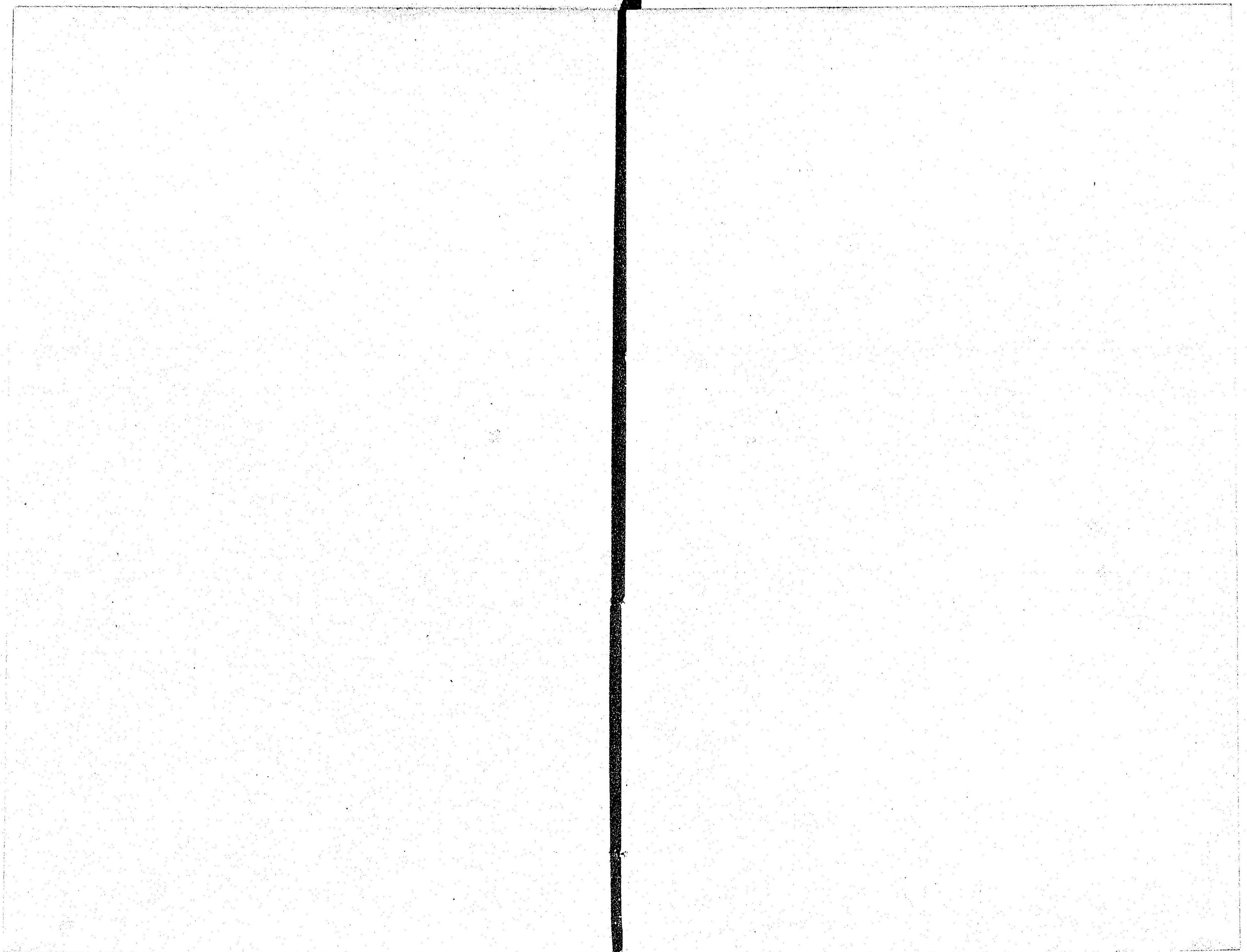

Fig. 18.

JAPANESE MOLLUSKS. PL. I.

CYPRÆIDÆ たからがひ族

- 1,2. ——— *Cypræa argus* Linn. ... .. 蛇 の 目 寶  
 產地 未詳
3. ——— *Cypræa testudinaria* Linn. ... .. 群 雲 寶 (新名)  
 產地 薩摩
- 4,5. ——— *Cypræa scurra* Chemn. ... .. 網 目 貝 子 (新名)  
 產地 未詳
6. ——— *Cypræa isabella* Linn. ... .. 柳 絞  
 產地 紀伊 八丈島 沖繩 臺灣
7. ——— *Cypræa carneola* Linn. ... .. 口 紫 寶 (新名)  
 產地 臺灣
8. ——— *Cypræa talpa* Linn. ... .. 樽 寶 (新名)  
 產地 大島 (薩摩) 沖繩 臺灣
9. ——— *Cypræa macula* Adams. ... .. 眼 貝 子  
 產地 越前 安房 紀伊 薩摩 臺灣
10. ——— *Cypræa felina* Gmel. ... .. 霞 貝 子  
 產地 長崎
11. ——— *Cypræa felina* Gmel var.?  
 產地 三崎 紀伊 新島 臺灣
12. ——— *Cypræa* sp. ... .. 珠 數 帶 貝 子 (新名)  
 產地 臺灣
- 13,14. ——— *Cypræa fimbriata* Gmel.  
 產地 長崎
15. ——— *Cypræa neglecta* Sowb.  
 產地 未詳
16. ——— *Cypræa neglecta* Sowb. var. ... .. 鯖 貝 子  
 產地 安房 臺灣
- 17,18. ——— *Cypræa cylindrica* Born. ... .. 廣 口 貝 子 (新名)  
 產地 未詳



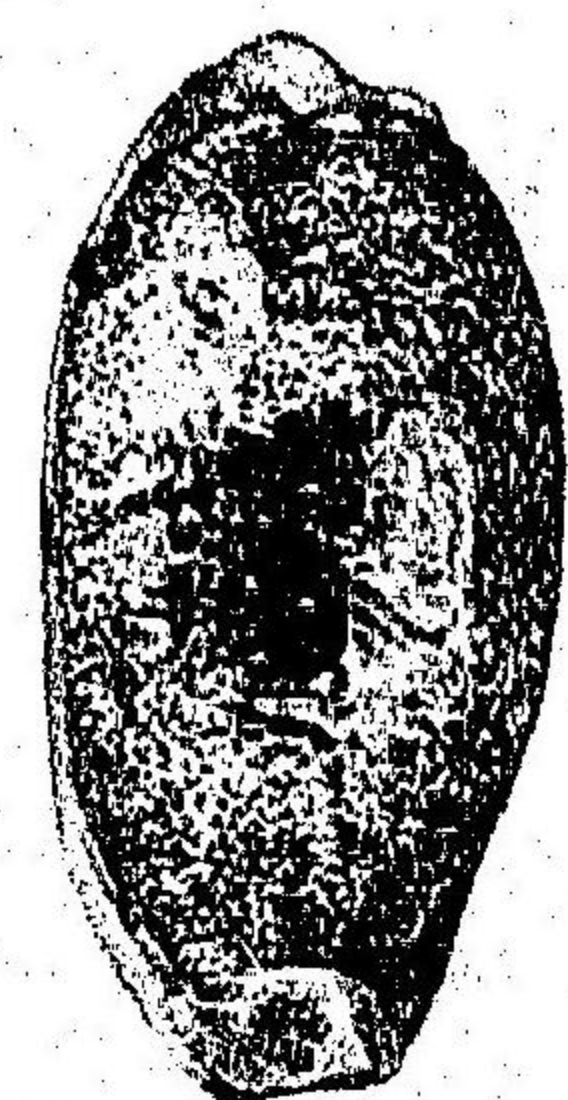

Fig. 19.

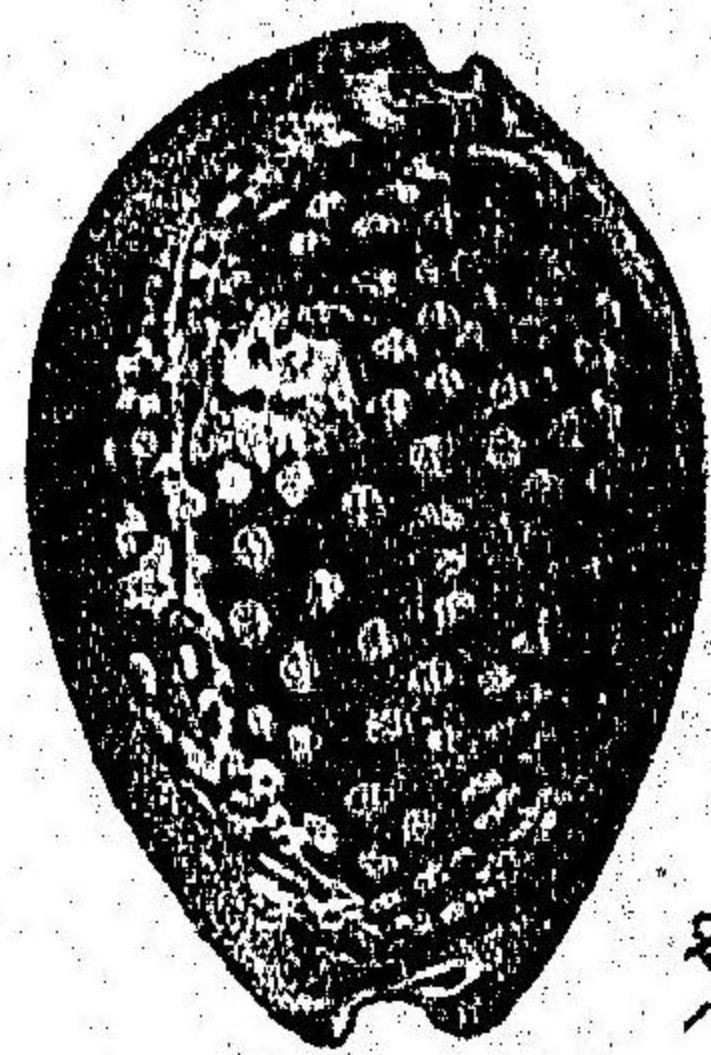

Fig. 21.

2/3



Fig. 22.



Fig. 23.



Fig. 20.

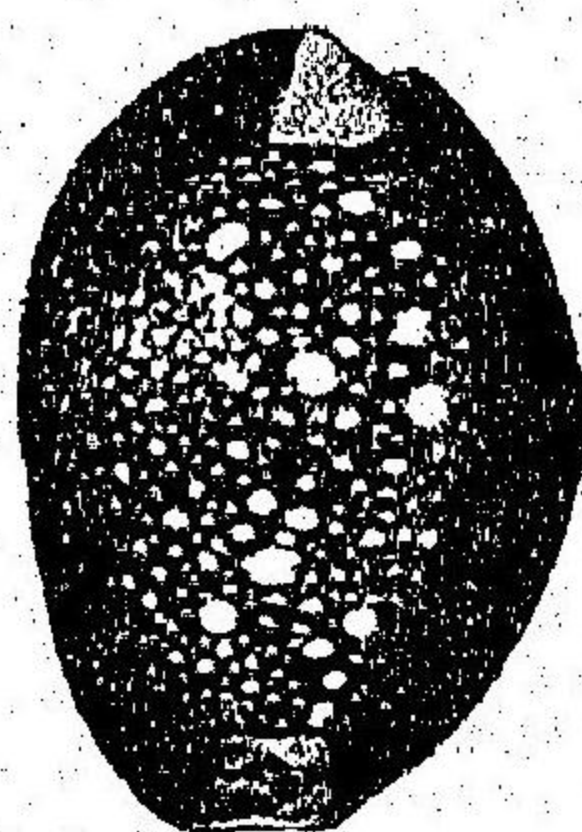

Fig. 24.

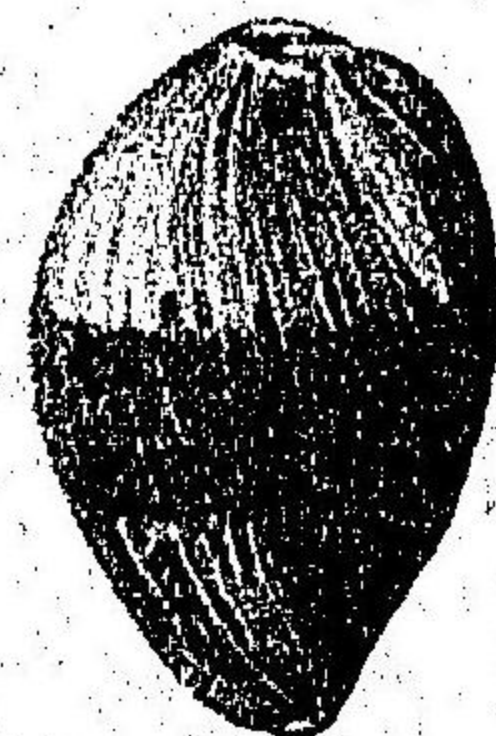

Fig. 25.



Fig. 26.

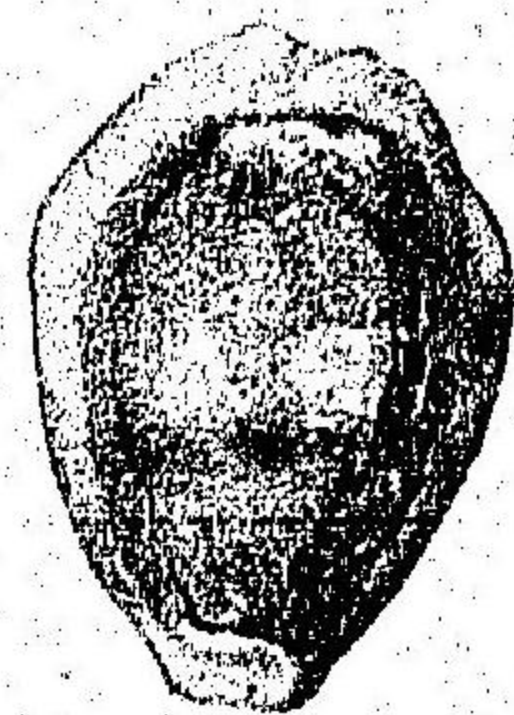

Fig. 27.



Fig. 30.



Fig. 28.

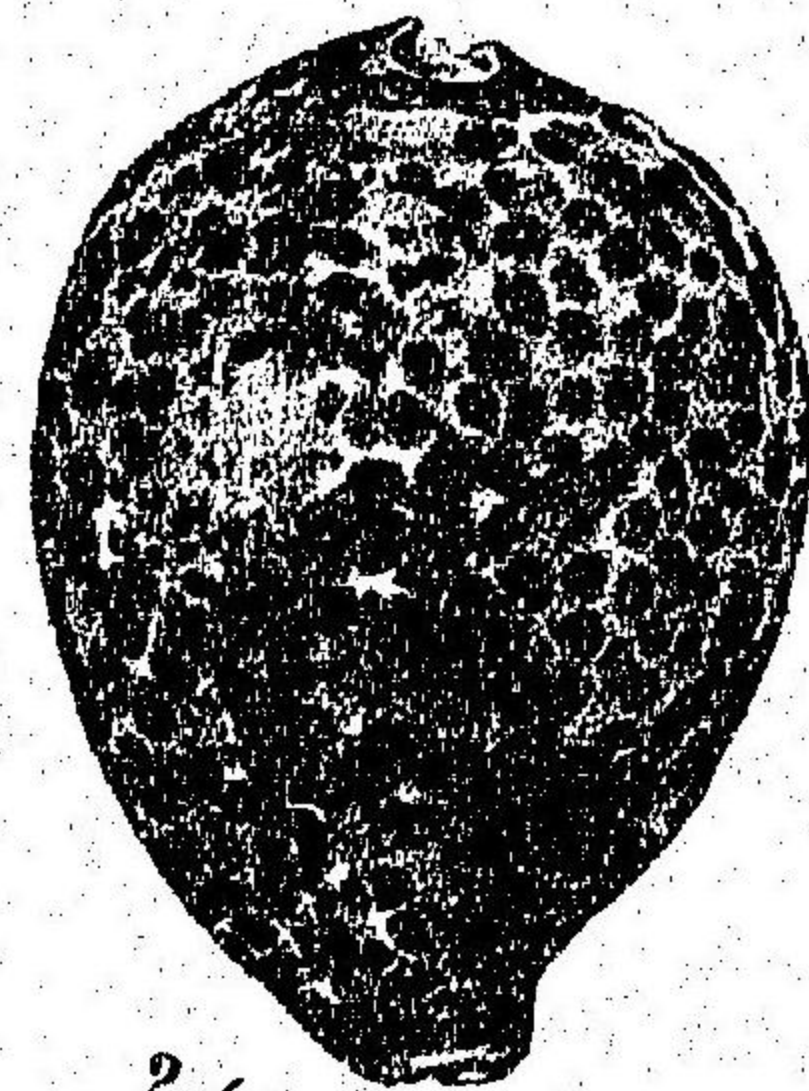

2/3 Fig. 31.



2/3 Fig. 32.

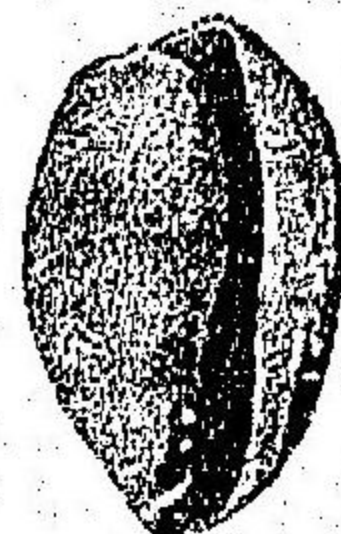
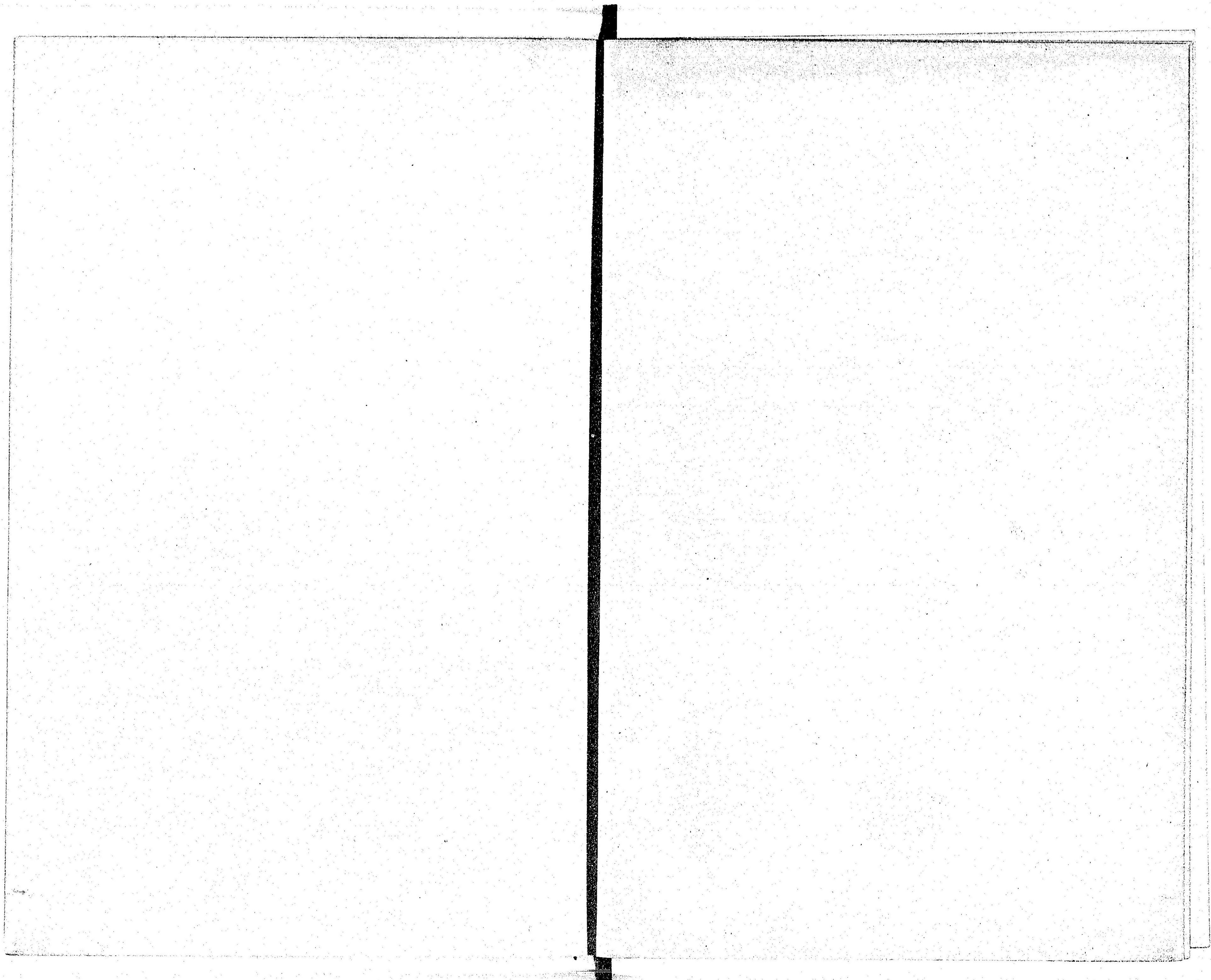

Fig. 29.

JAPANESE MOLLUSKS. PL. II.

CYPRÆIDÆ たからがひ族

- 19. — *Cypræa caurica* Linn. ... .. 加ばふこやす (新名)  
産地 臺灣
- 20. — *Cypræa cruenta* Gmel. ... .. 裾紫貝子 (新名)  
産地 臺灣
- 21,22,23.— *Cypræa mauritiana* Linn. ... .. 子安貝  
産地 臺灣 八重山 八丈 小笠原 諸嶋
- 24,25.— *Cypræa caput-serpentis* Linn. ... .. 花丸雪  
産地 安房 三崎 八丈 小笠原 紀伊 沖縄 臺灣
- 26. — *Cypræa arabica* Linn. ... .. 屋久島寶  
産地 神津島 小笠原 紀伊 臺灣
- 27,28,29.— *Cypræa moneta* Linn. ... .. 黄色貝子 (新名)  
産地 安房 小笠原 沖縄 臺灣
- 30. — *Cypræa annulus* Linn. ... .. はなびらこやす  
産地 小笠原 八丈 沖縄 臺灣
- 31,32.— *Cypræa tigris* Linn. ... .. 寶貝  
産地 沖縄 臺灣



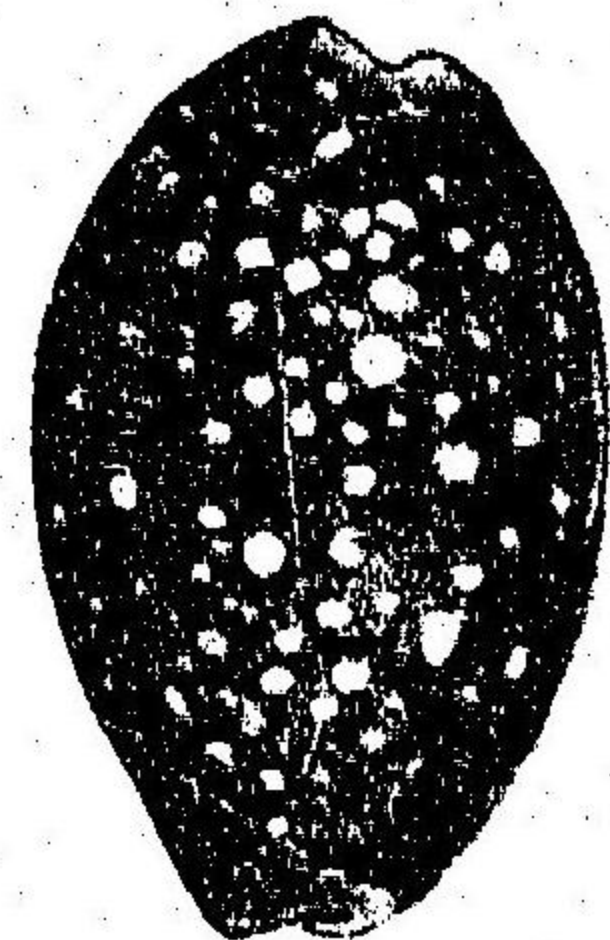

Fig. 33.

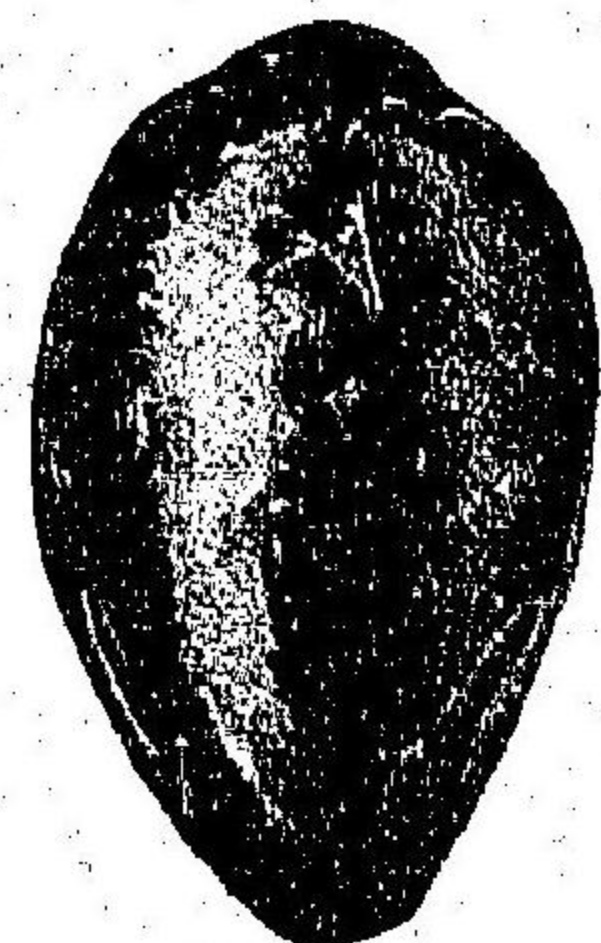

Fig. 34.

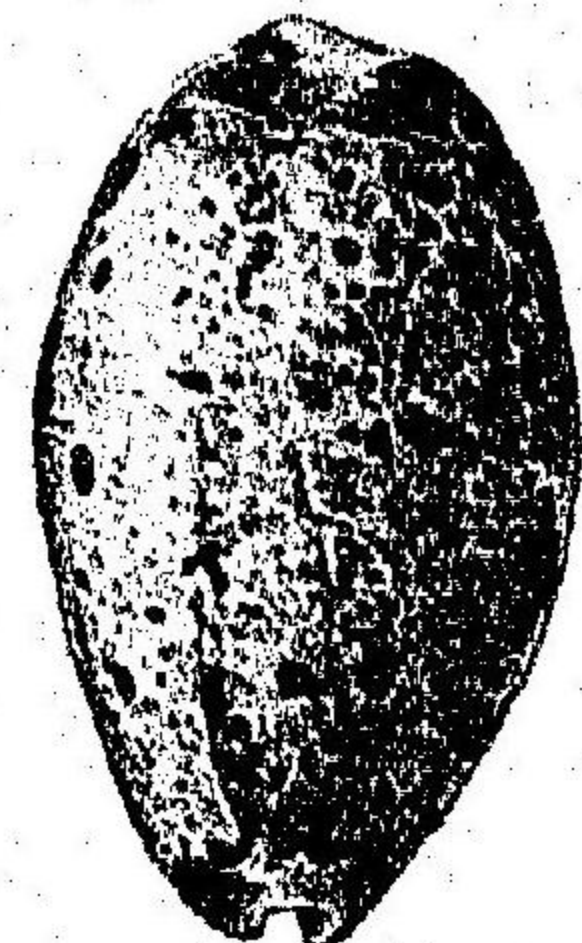

Fig. 35.



Fig. 36.



Fig. 37.



Fig. 38.



Fig. 39.



Fig. 40.



Fig. 41.



Fig. 42.



Fig. 43.



Fig. 44.

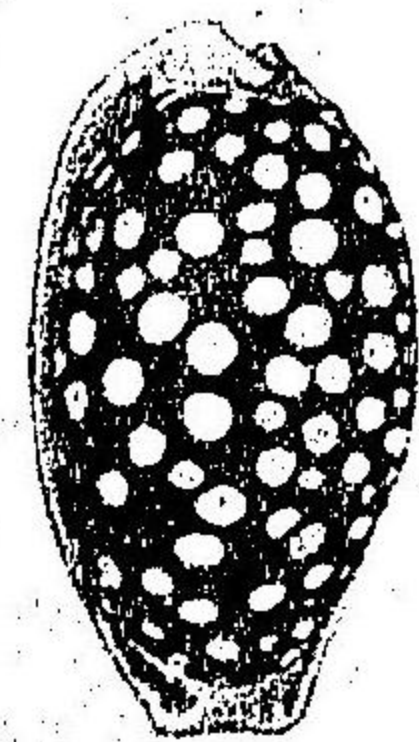

Fig. 45.

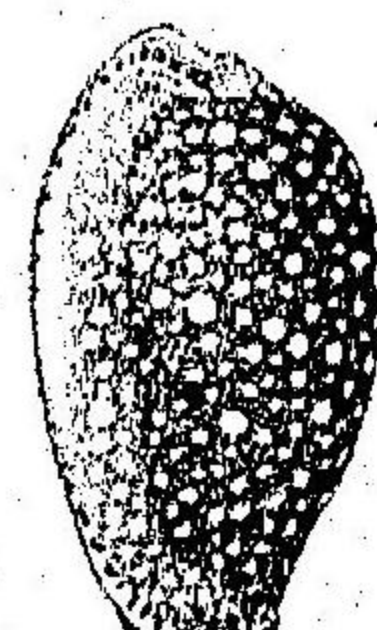

Fig. 46.

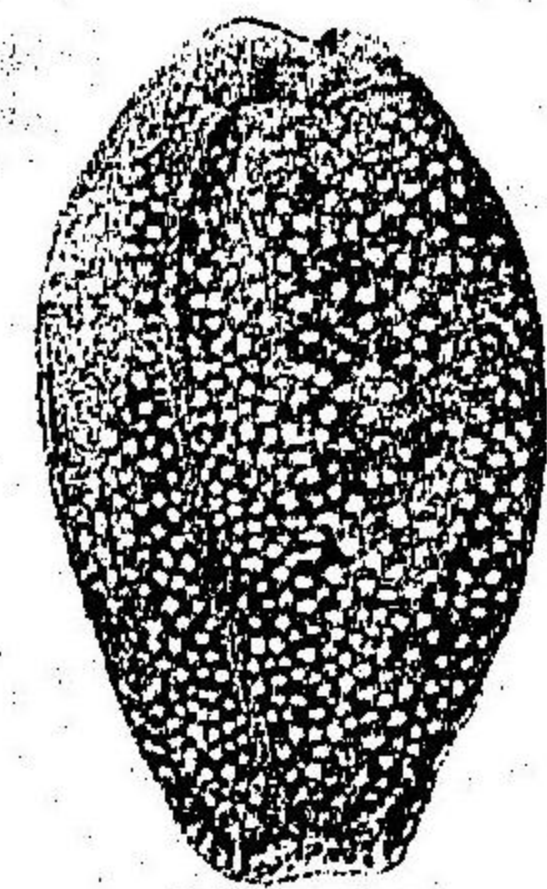

Fig. 47.

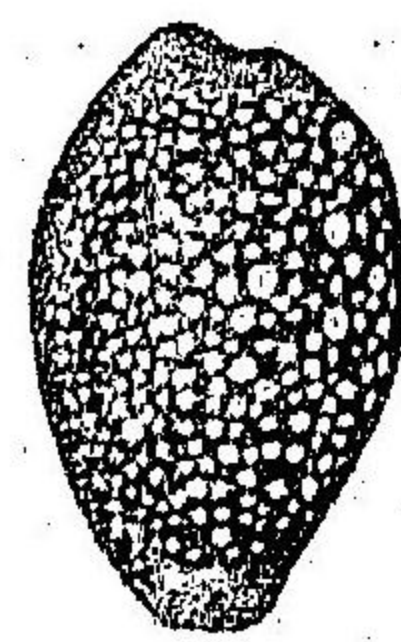

Fig. 48.

JAPANESE MOLLUSKS. PL. III.

CYPRÆIDÆ. たからがひ族

- 33. ——— *Cypræa vitellus* Linn. ... .. 霞 貝 子  
産地 土佐 小笠原 沖繩 臺灣
- 34. ——— *Cypræa onyx* Linn. ... .. 口 黒 磯  
産地 紀伊 臺灣
- 35. ——— *Cypræa lynx* Linn. ... .. 狐 色 貝 子 (新名)  
産地 臺灣
- 36. ——— *Cypræa erronea* Linn. ... .. 棗 も ぎ き (新名)  
産地 臺灣
- 37. ——— *Cypræa pallida* Gray. ... .. 鶯 茶 貝 子 (新名)  
産地 未詳
- 38. ——— *Cypræa ziczac* Linn. ... .. 網 代 貝 子  
産地 安房
- 39. ——— *Cypræa lutea* Gronovius. ... .. かばほしこやす (新名)  
産地 安房
- 40. ——— *Cypræa asellus* Linn. ... .. 浮 貝  
産地 安房 臺灣
- 41. ——— *Cypræa clandestina* Linn. ... .. 髪 條 こ や す (新名)  
産地 安房
- 42. ——— *Cypræa clandestina* var. *artufferi* Jous. 磯 手  
産地 安房 三崎 小笠原 紀伊
- 43,44. ——— *Cypræa punctata* Linn.  
産地 未詳
- 45. ——— *Cypræa cribraria* Linn. ... .. 鹿 班 貝 子 (新名)  
産地 臺灣
- 46. ——— *Cypræa esontropia* Ducl.? ... .. 女 郎 花 貝 子 (新名)  
産地 安房
- 47. ——— *Cypræa lamarcki* Gray. ... .. 花 貝 子  
産地 神津島 臺灣
- 48. ——— *Cypræa miliaris* Gmel. ... .. 初 雪 貝 子 (新名)  
産地 小笠原 土佐 薩摩



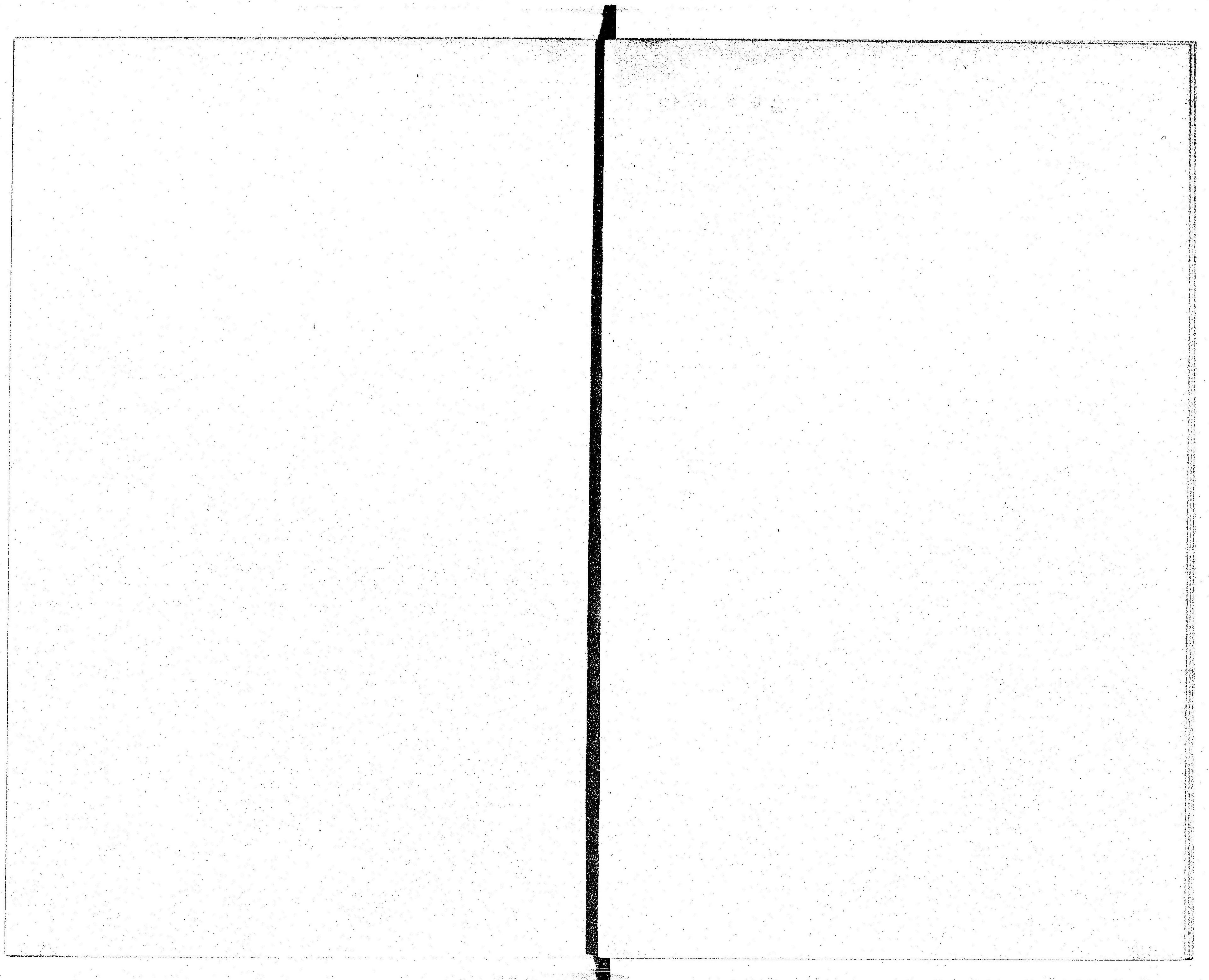

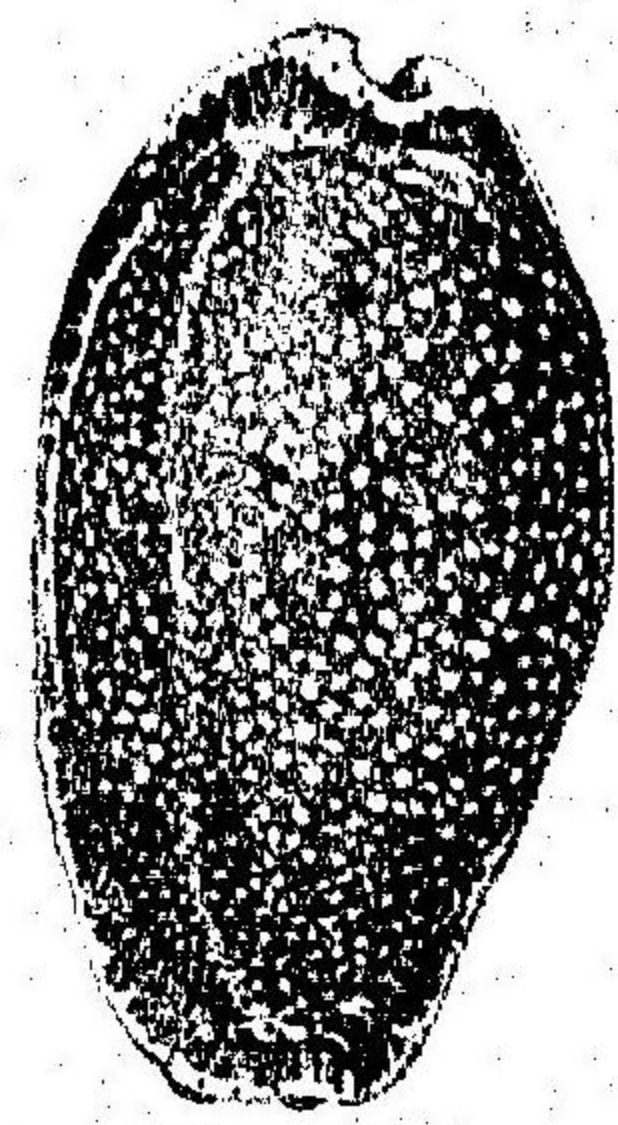

Fig. 49.

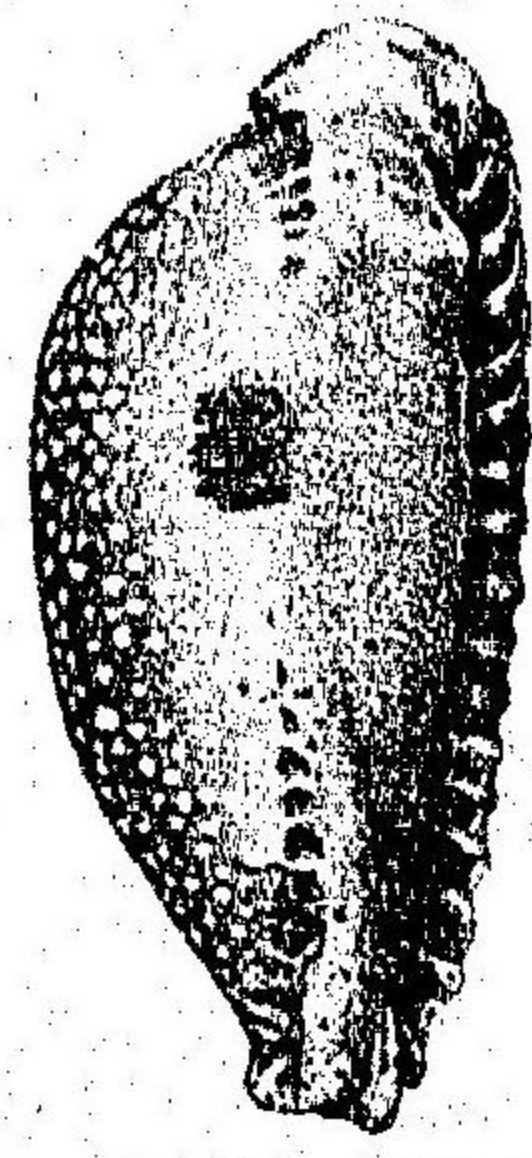

Fig. 50.



Fig. 51.



Fig. 52.

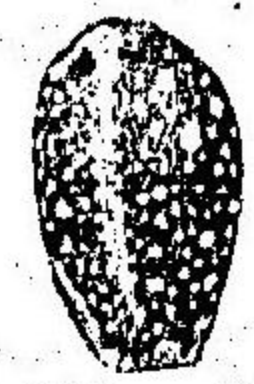

Fig. 53.



Fig. 54.



Fig. 55.

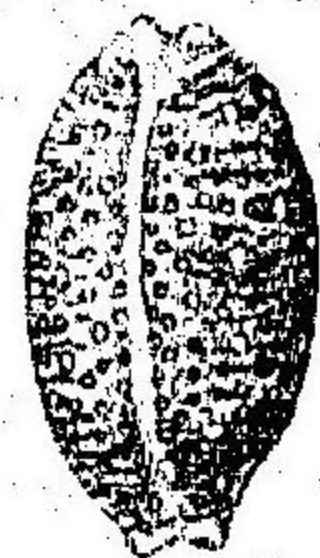

Fig. 56.

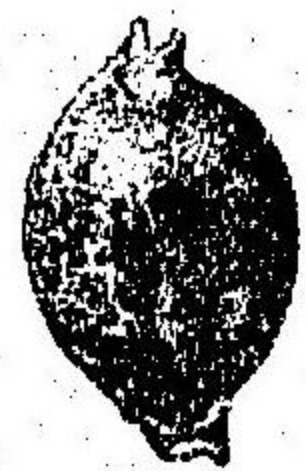

Fig. 57.

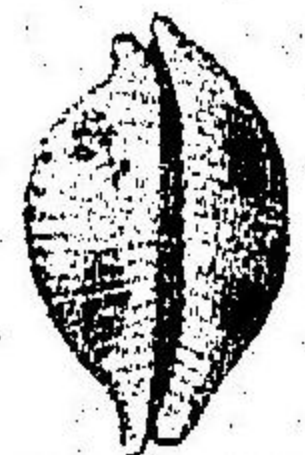

Fig. 58.



Fig. 59.



Fig. 60.



Fig. 61.



Fig. 62.

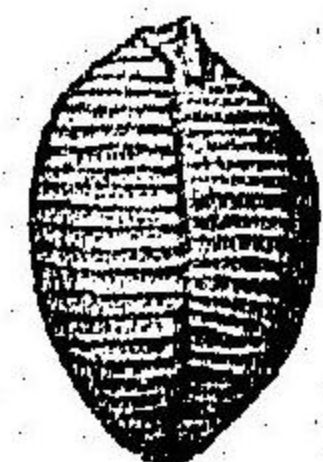

Fig. 63.



Fig. 64.



Fig. 65.



Fig. 66.



Fig. 67.

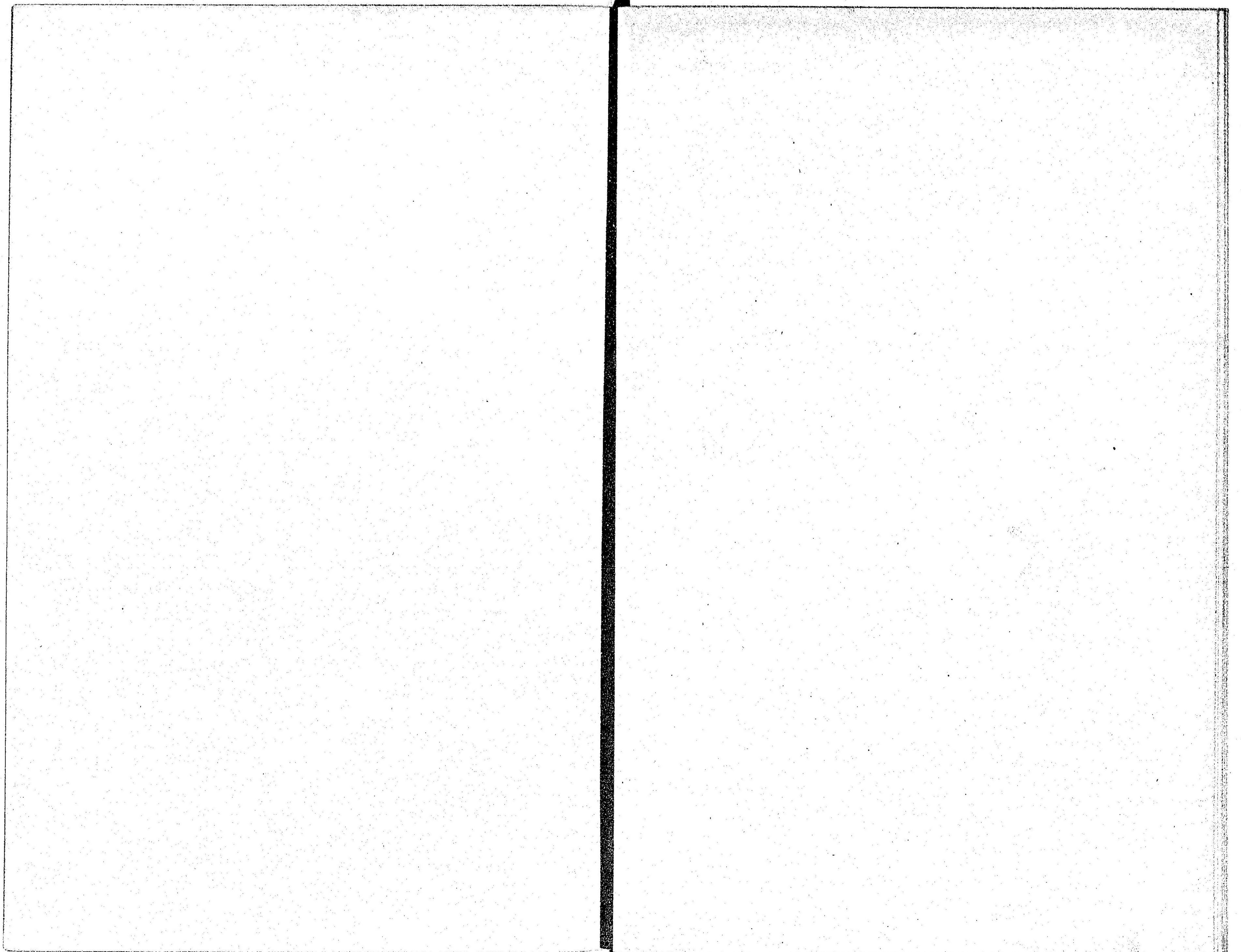

Fig. 68.

JAPANESE MOLLUSKS. PL. IV.

CYPRÆIDÆ. たからがひ族

- 49,50.—*Cypræa erosa* Linn. ... .. 小 紋 貝  
 產地 八丈 沖繩 臺灣
- 51.—*Cypræa poraria* Linn. ... .. 葛 蒲 貝  
 產地 安房 八丈 小笠原 臺灣
- 52.—*Cypræa helvola* Linn. ... .. 花 紋 貝 子  
 產地 安房 新島 小笠原 臺灣
- 53.—*Cypræa flaveola* Linn. ... .. 梨子色貝子(新名)  
 產地 安房 臺灣
- 54.—*Cypræa staphylæa* Linn. ... .. 縮 緬 貝 子  
 產地 安房 小笠原 臺灣
- 55.—*Cypræa (staphylæa)=interstincta* Wood. 絞 貝 子(新名)  
 產地 安房 紀伊 長崎 臺灣
- 56.—*Cypræa nucleus* Linn. ... .. 疣 貝 子(新名)  
 產地 臺灣
- 57,58,59.—*Cypræa cicercula* Linn. ... .. 千鳥貝子(新名)  
 產地 沖繩
- 60,61.—*Cypræa globulus* Linn.  
 產地 未詳
- 62.—?   
 產地 臺灣
- 63,64.—*Cypræa childreni* Gray. ... .. 翅 貝 子(新名)  
 產地 臺灣
- 65,66.—*Trivia oryza* Lam. ... .. 米 粒 貝 子  
 產地 安房
- 67,68.—*Trivia grandis* Gaskoin.  
 產地 伊豆



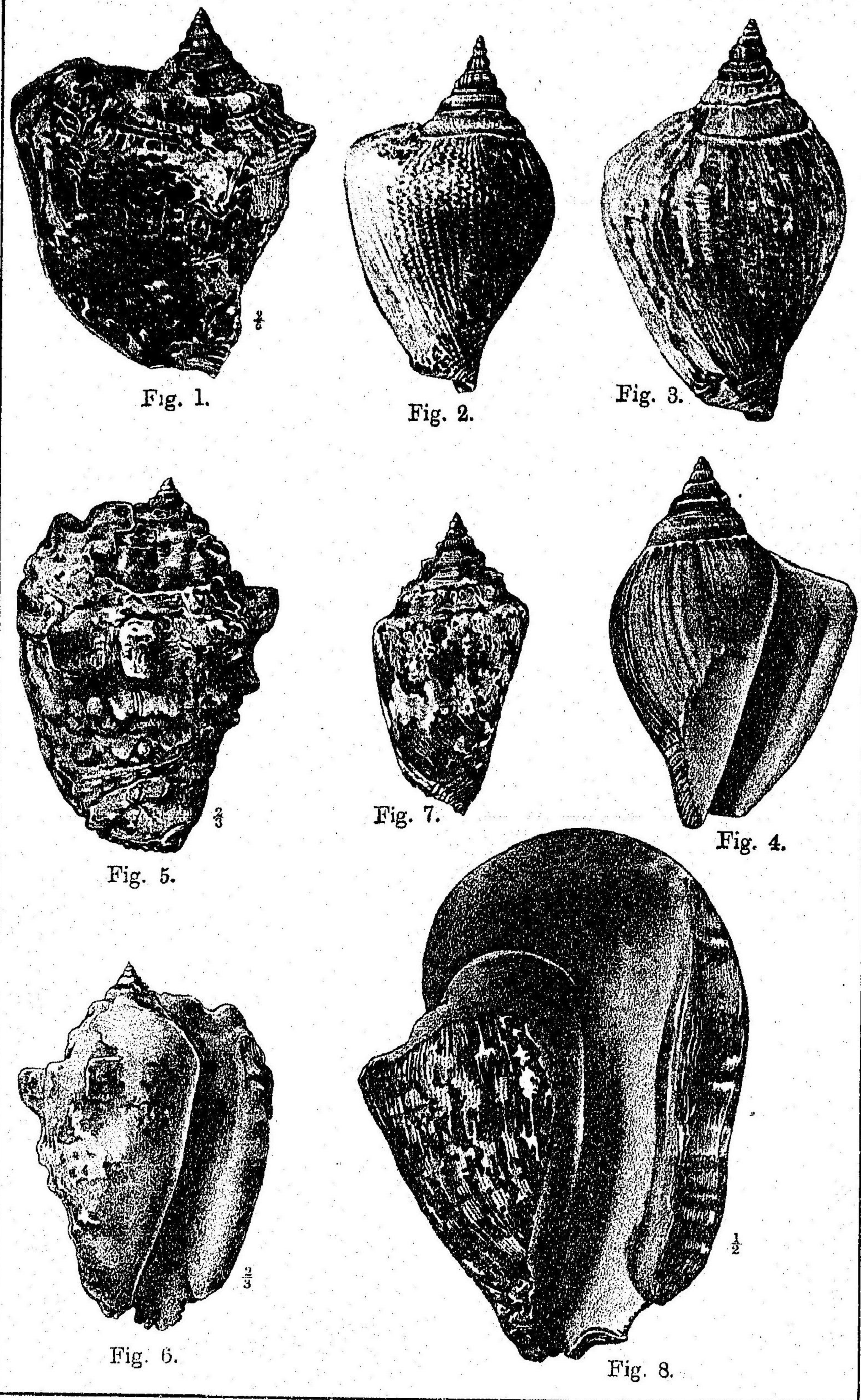

JAPANESE MOLLUSKS. PL. V.

STROMBIDÆ. ろでかひ族

- 1. ——— *Strombus costatus* Gmelin.  
= *S. accipitrinus* Lam.  
産地 沖繩
- 2. ——— *Strombus canarium* Linn.  
産地 沖繩
- 3,4. ——— *Strombus canarium* L. var. *isabella* Lam. 水晶  
産地 小笠原 紀伊 日向 大島(薩摩) 沖繩 臺灣
- 5,6,7. ——— *Strombus lentiginosus* Linn. ... 鬼の袖(新名)  
産地 大島(薩摩) 八重山
- 8. ——— *Strombus latissimus* Linn. ... 袖かむり(新名)  
産地 沖繩

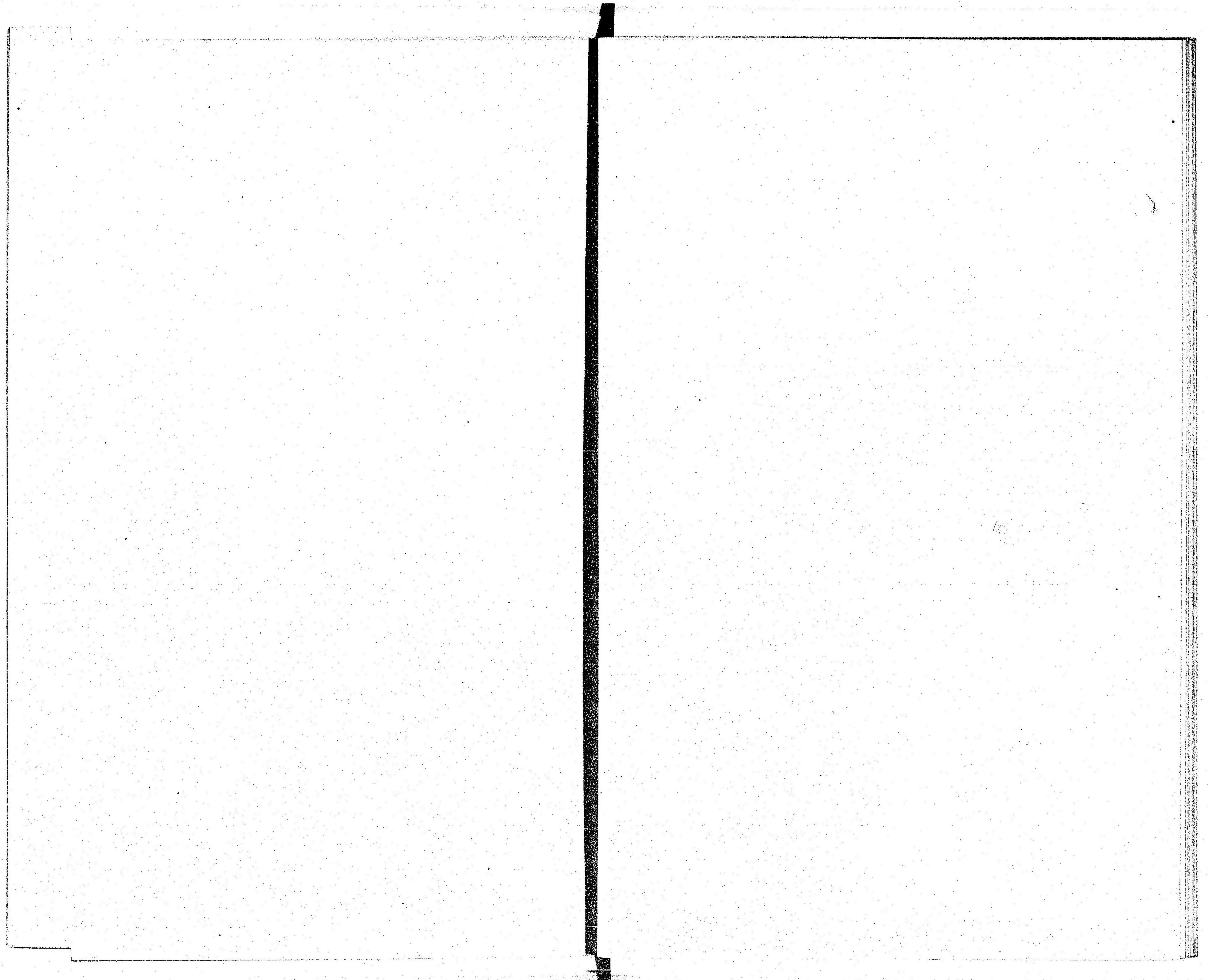



Fig. 9.



Fig. 10.



Fig. 11.

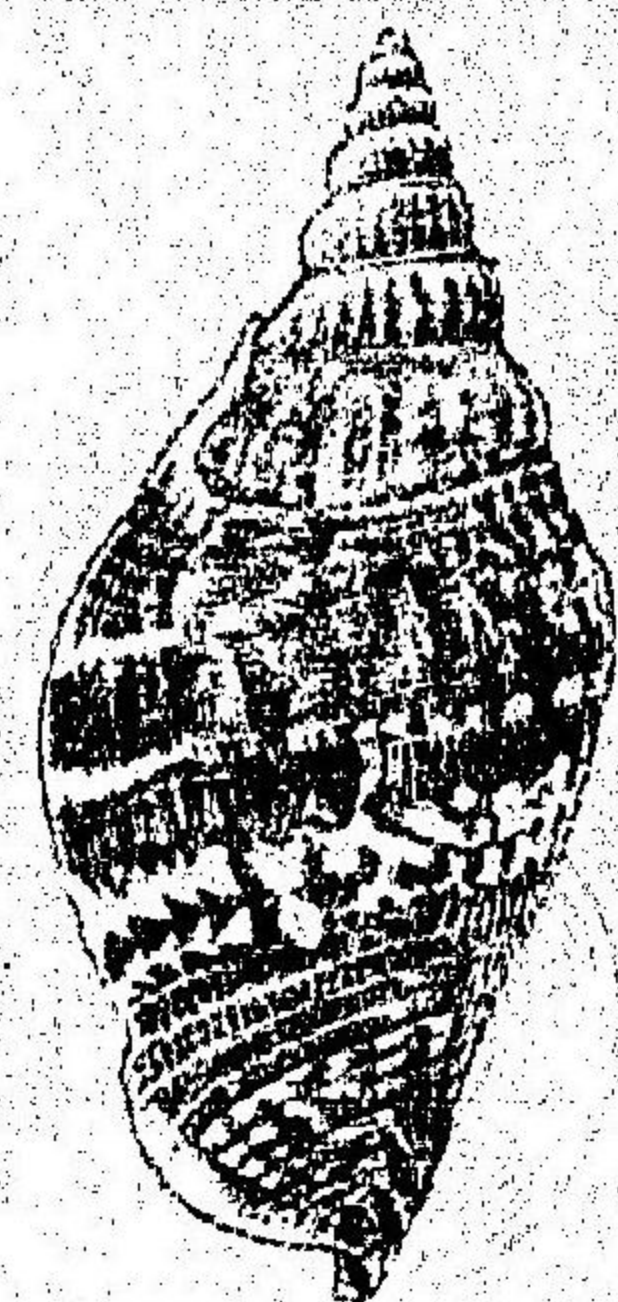

Fig. 14.

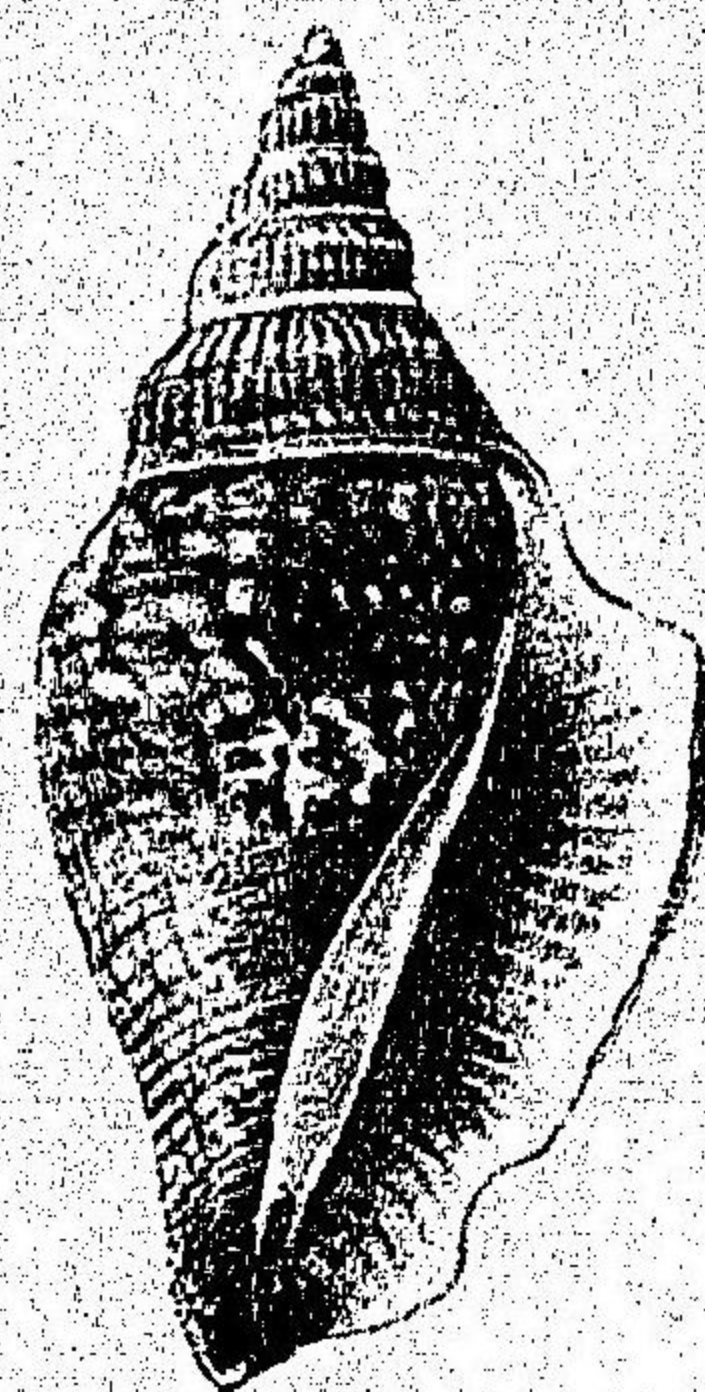

Fig. 15.



Fig. 12.



Fig. 13.

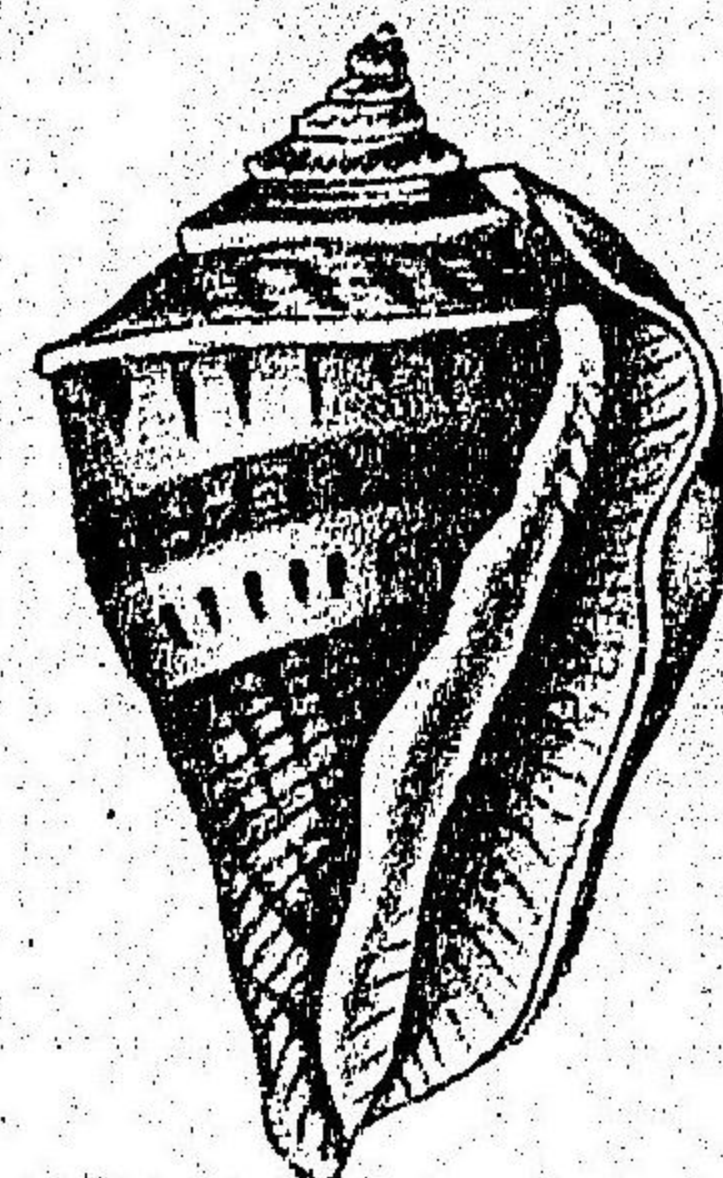

Fig. 16.



Fig. 17.

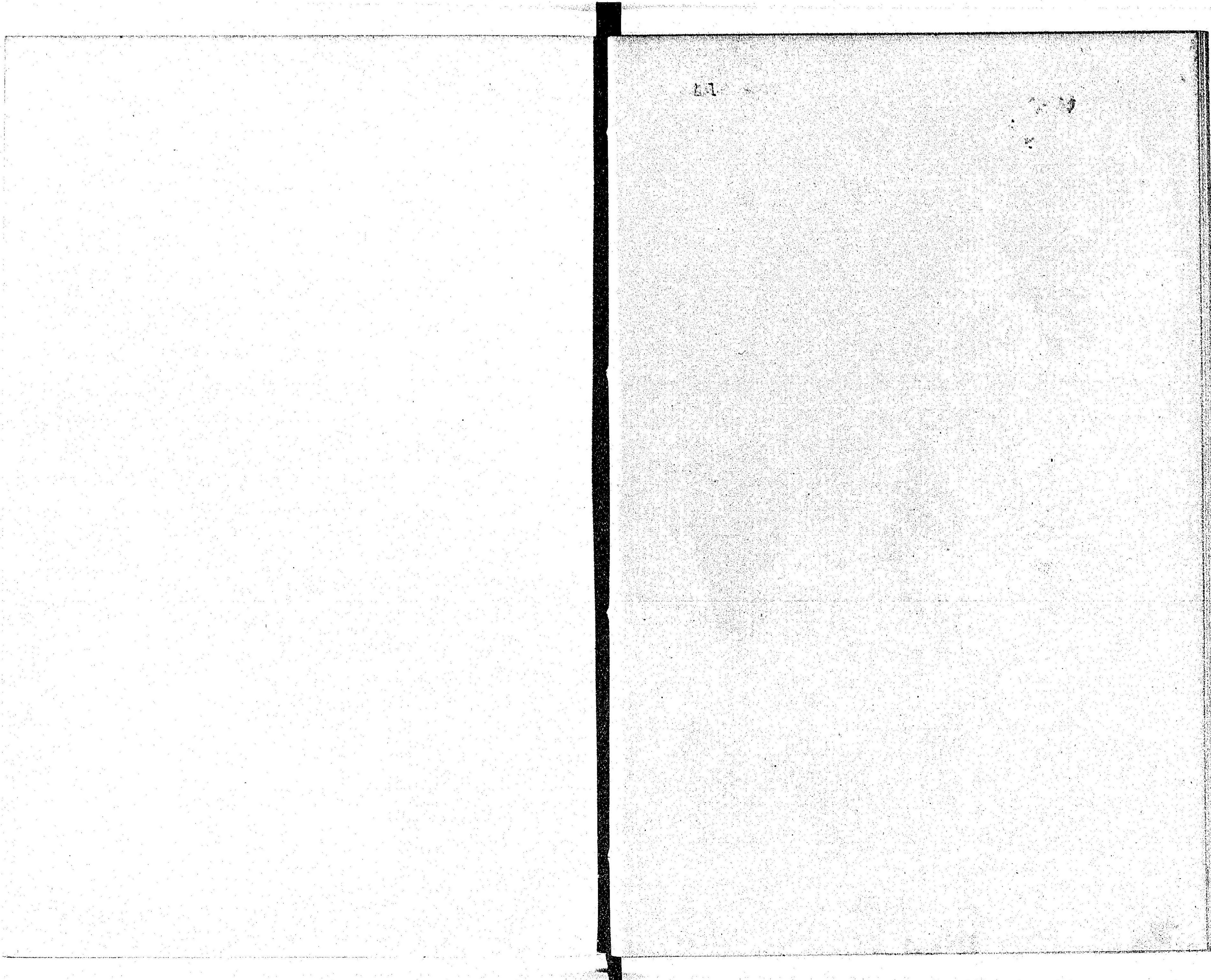

Fig. 18.

JAPANESE MOLLUSKS. PL. VI.

STROMBIDÆ. ろでがひ族

- 9,10. — *Strombus auris-dianæ* Linn. ... 紅 袖 貝 (新名)  
 産地 沖縄 八重山 臺灣
- 11,12. — *Strombus pacificus* Swainson. ... 舞 の 袖  
 産地 沖縄
13. — *Strombus dilatatus* Swainson.  
 産地 未詳
- 14,15. — *Strombus japonicus* Reeve. ... 鳳 凰 貝  
 産地 越前 三崎 紀伊 淡路 備後 日向 薩摩
16. — *Strombus marginatus* Linn.  
 産地 臺灣
17. — *Strombus succinctus* Linn. ... 鎧 の 袖 (新名)  
 産地 未詳
18. — *Strombus succinctus* L. var. *septimus* Ducles. 袖 貝  
 産地 鹿兒島 沖縄



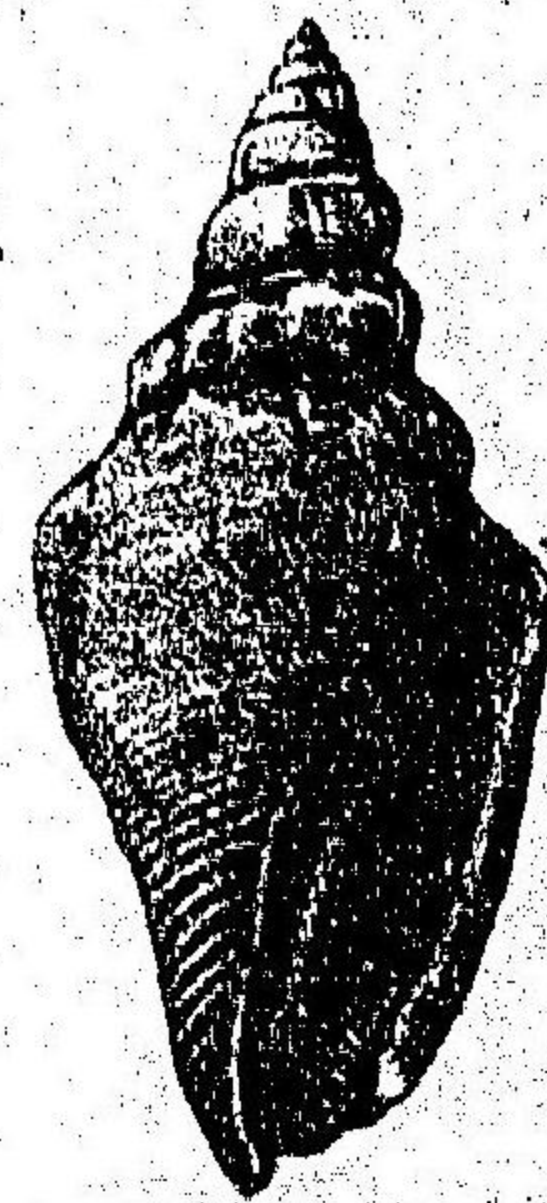

Fig. 19.



Fig. 20.



Fig. 21.



Fig. 22.



Fig. 26.



Fig. 23.



Fig. 24.



Fig. 25.



Fig. 27.

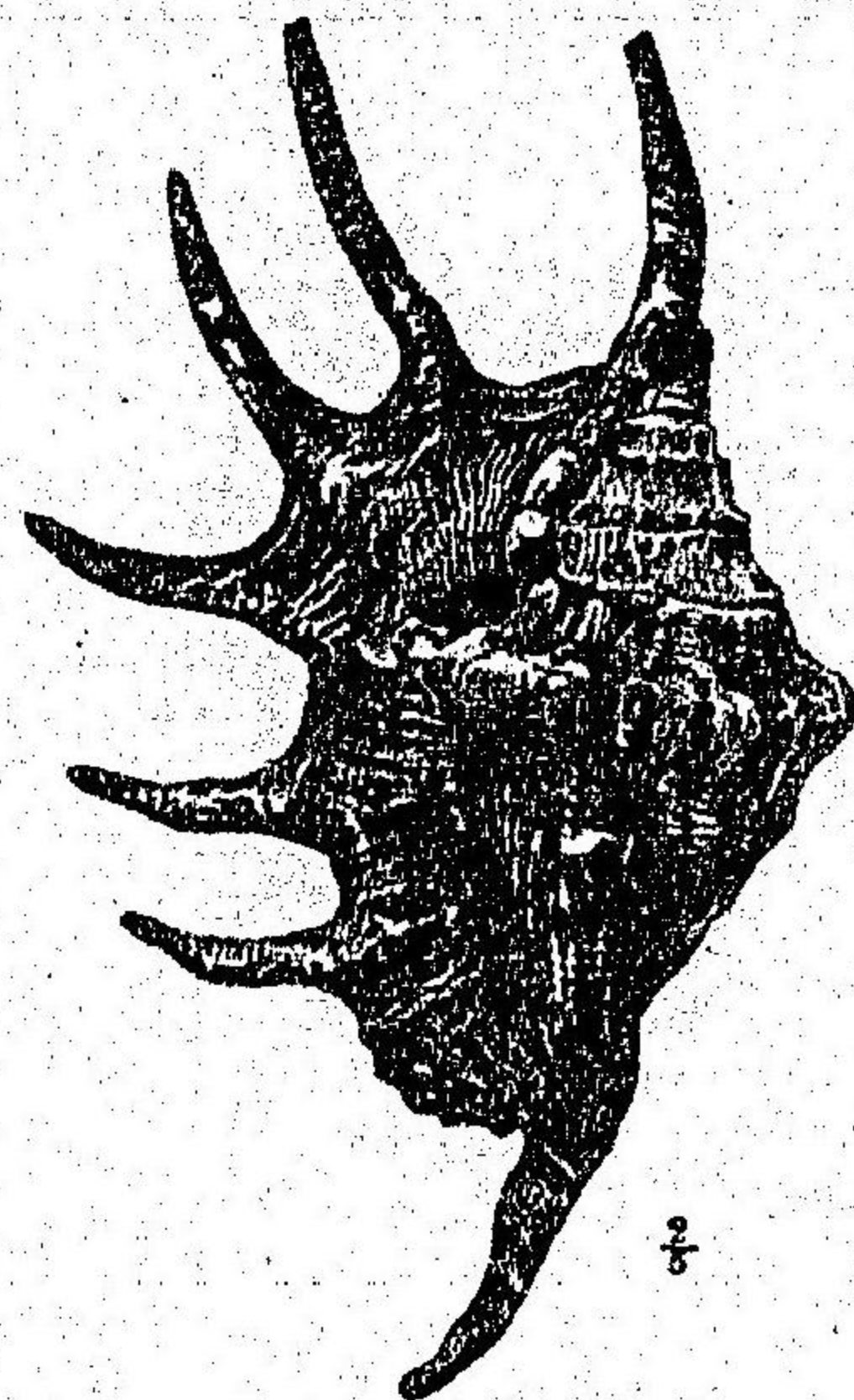

Fig. 28.



Fig. 29.

JAPANESE MOLLUSKS. PL. VII.

STROMBIDÆ. ろでがひ族

19. ——— *Strombus urceus* Linn. ... .. おほぐる貝 (新名)  
 産地 未詳
- 20,21. ——— *Strombus dentatus* Linn. ... .. ひだこり貝 (新名)  
 産地 紀伊 鹿兒島
22. ——— *Strombus floridus* Lam. ... .. 花 の 袖 (新名)  
 産地 八重山 臺灣
- 23,24. ——— *Strombus gibberulus* Linn. ... .. 昔 袂  
 産地 沖繩 八重山 石垣島
25. ——— *Strombus samar* (cheun) Dillw. ... .. 三ッ 指 貝 (新名)  
 産地 未詳
- 26,27. ——— *Strombus luhuanus* Linn. ... .. ま が き 貝  
 産地 安房 三崎 紀伊 日向 大島 (薩摩) 沖繩
- 28,29. ——— *Pterocera lambis* Linn. ... .. 駱 駝 貝  
 産地 小笠原 薩摩 臺灣



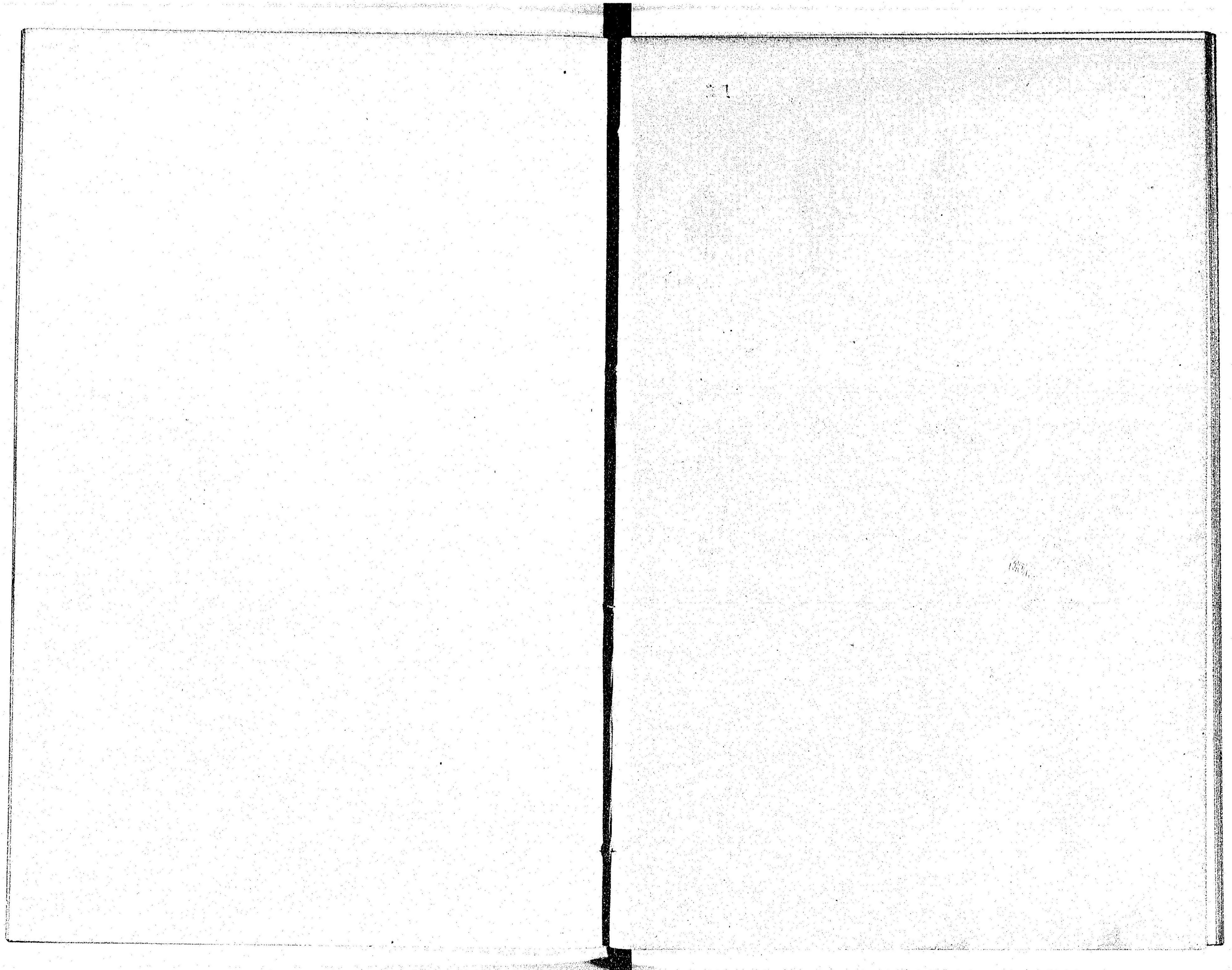



Fig. 30.



Fig. 31.

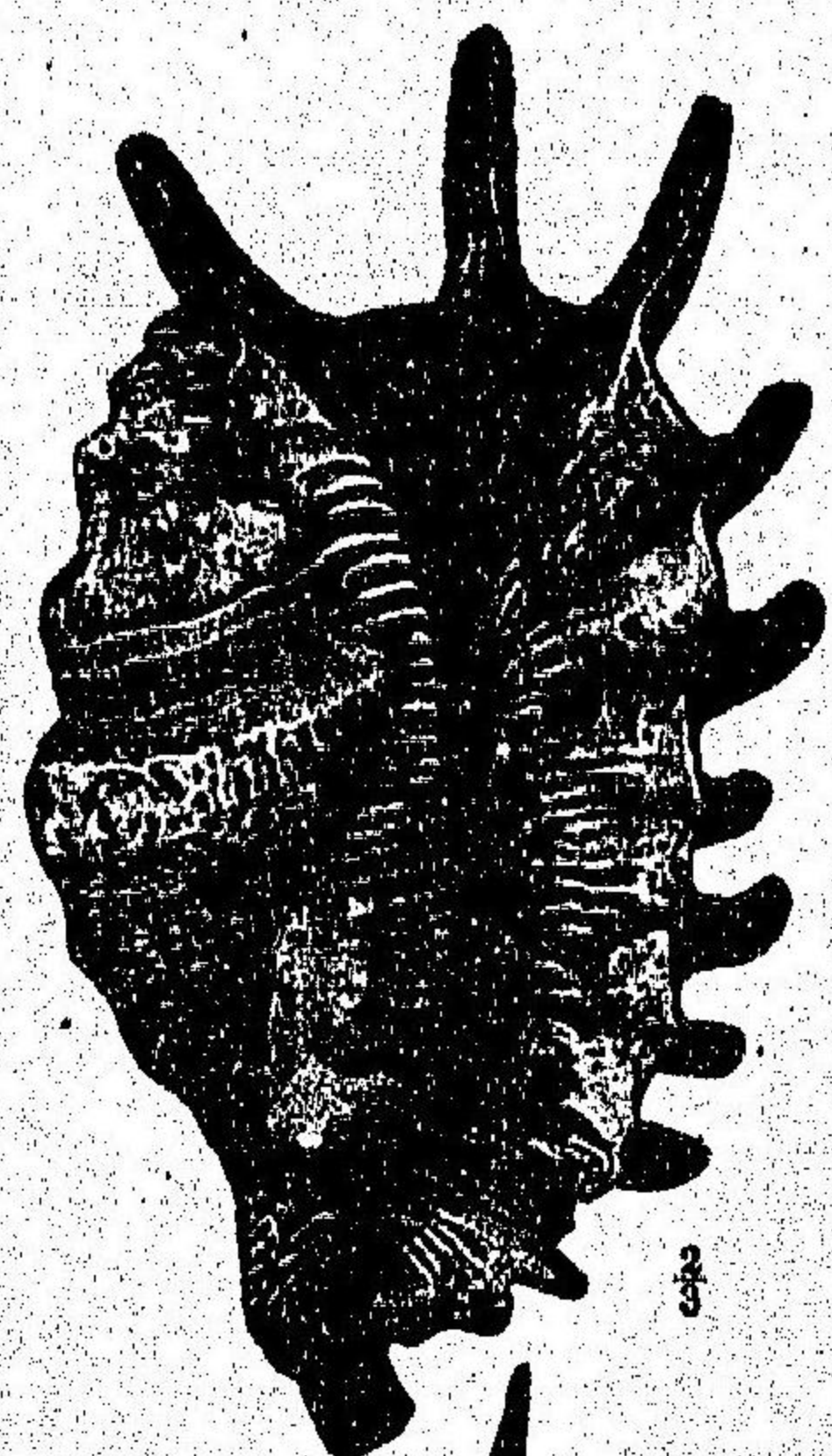

Fig. 32.

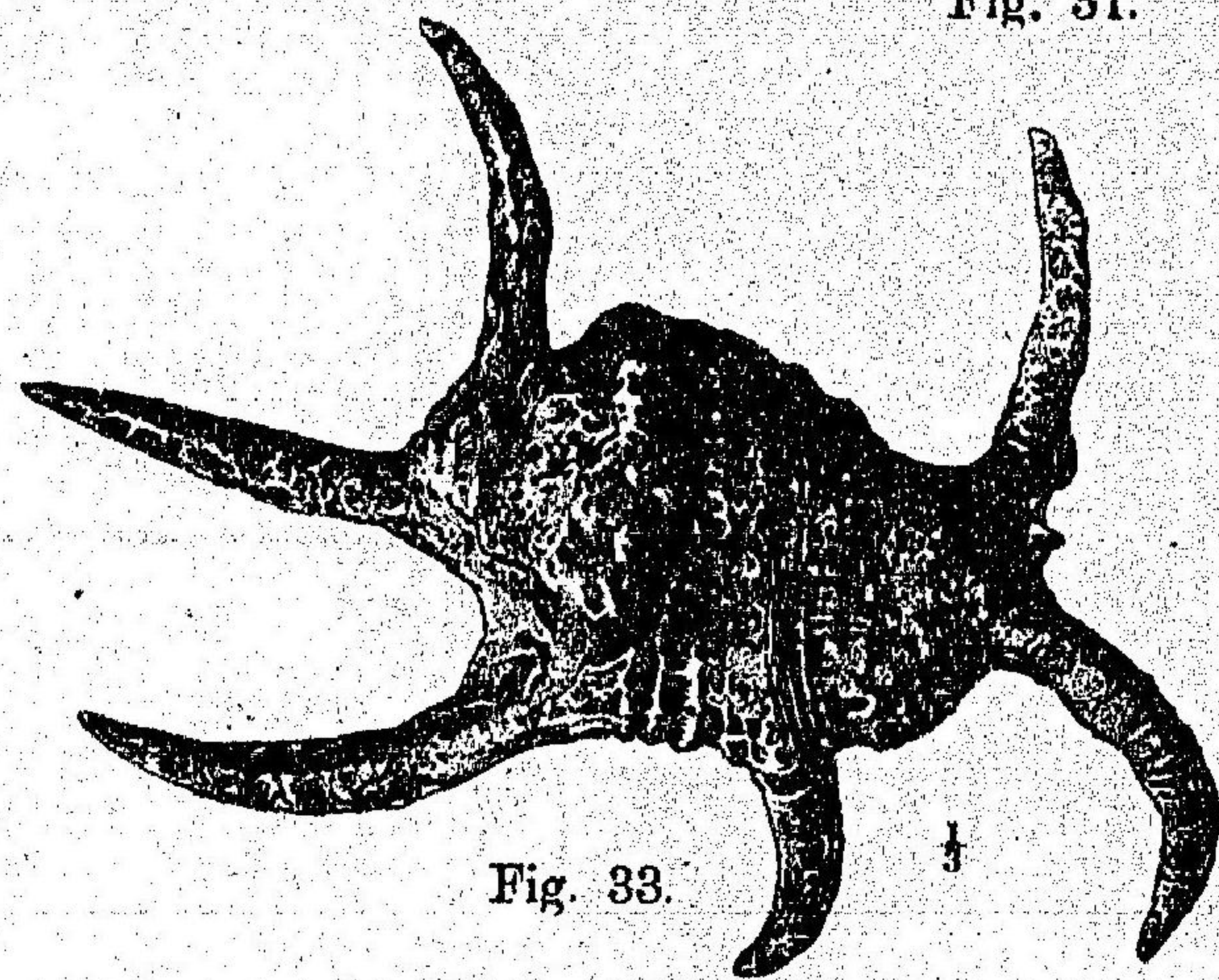

Fig. 33.



Fig. 35.

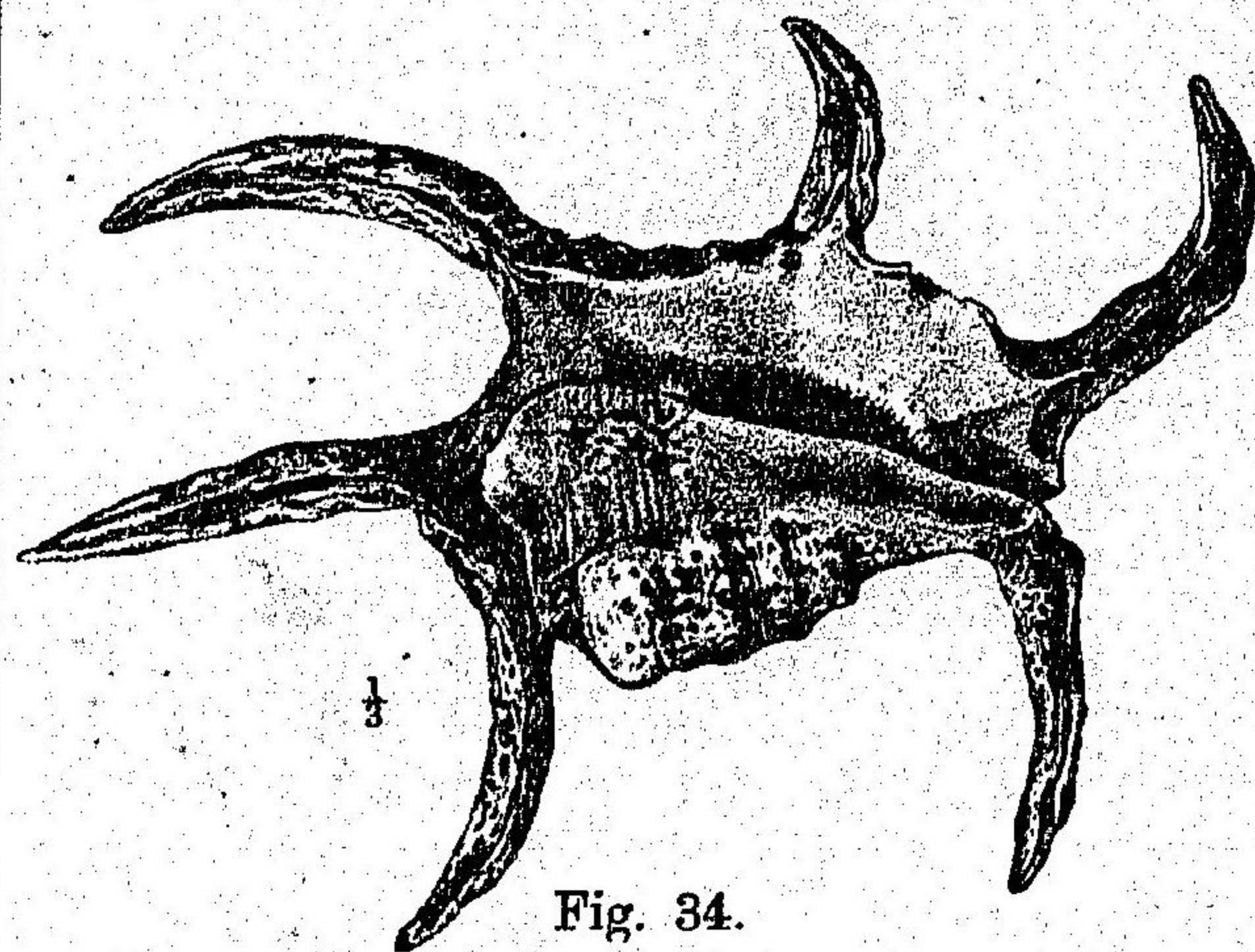

Fig. 34.



Fig. 36.

JAPANESE MOLLUSKS. PL. VIII.

STROMBIDÆ. ろでがひ族

30. ——— *Pterocera bryonia* Gmelin. ... .. ひ よ け 貝  
 産地 未詳
- 31,32. ——— *Pterocera millepeda* Linn.... .. む か で 貝 (新名)  
 産地 未詳
- 33,34. ——— *Pterocera chiragra* Linn. ... .. 水 字 貝  
 産地 小笠原 鹿兒島 沖繩 臺灣
- 35,36. ——— *Pterocera rugosa* Sowerby. ... .. こ わ く ち 貝 (新名)  
 産地 沖繩



Fig. 1.



Fig. 2.



Fig. 3.

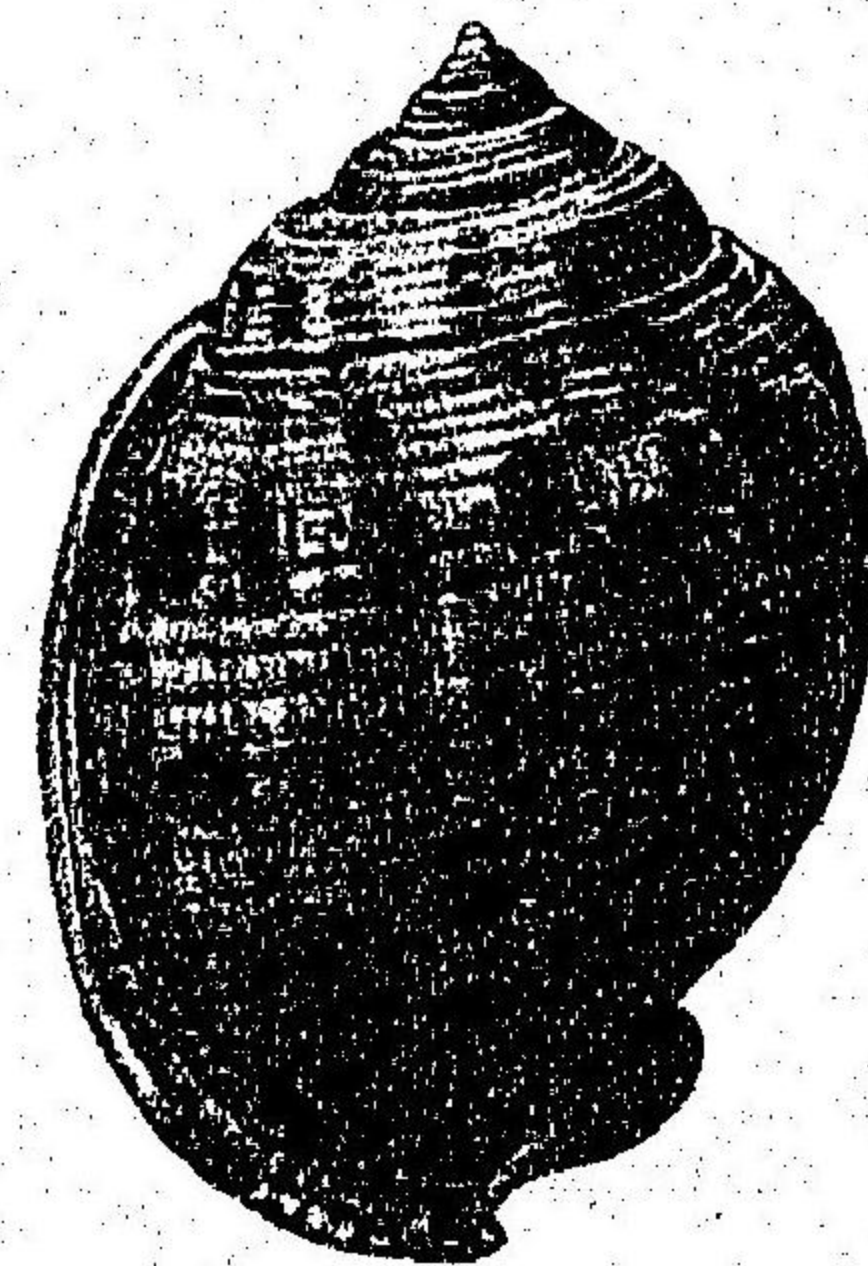

Fig. 5.

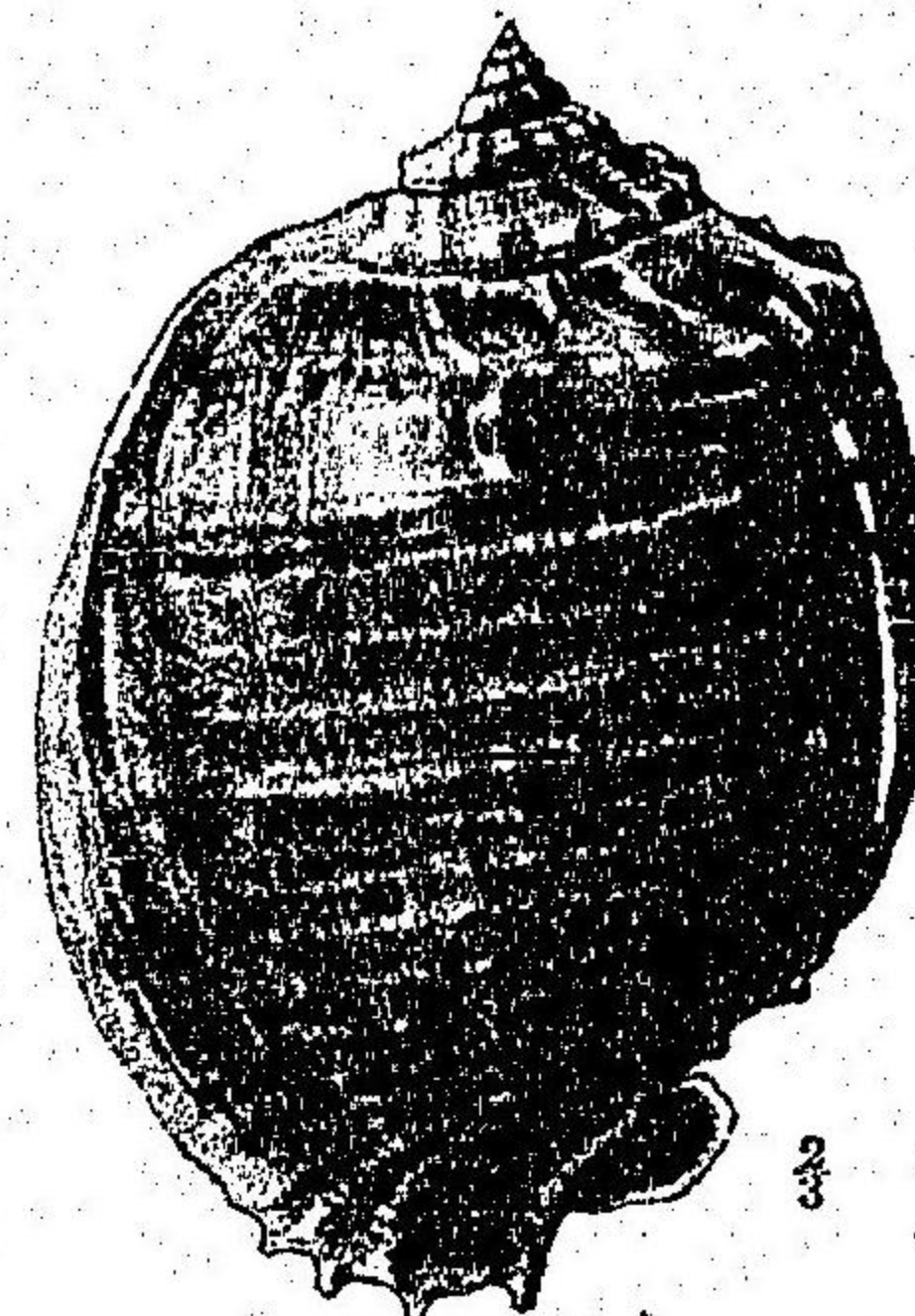

Fig. 7.

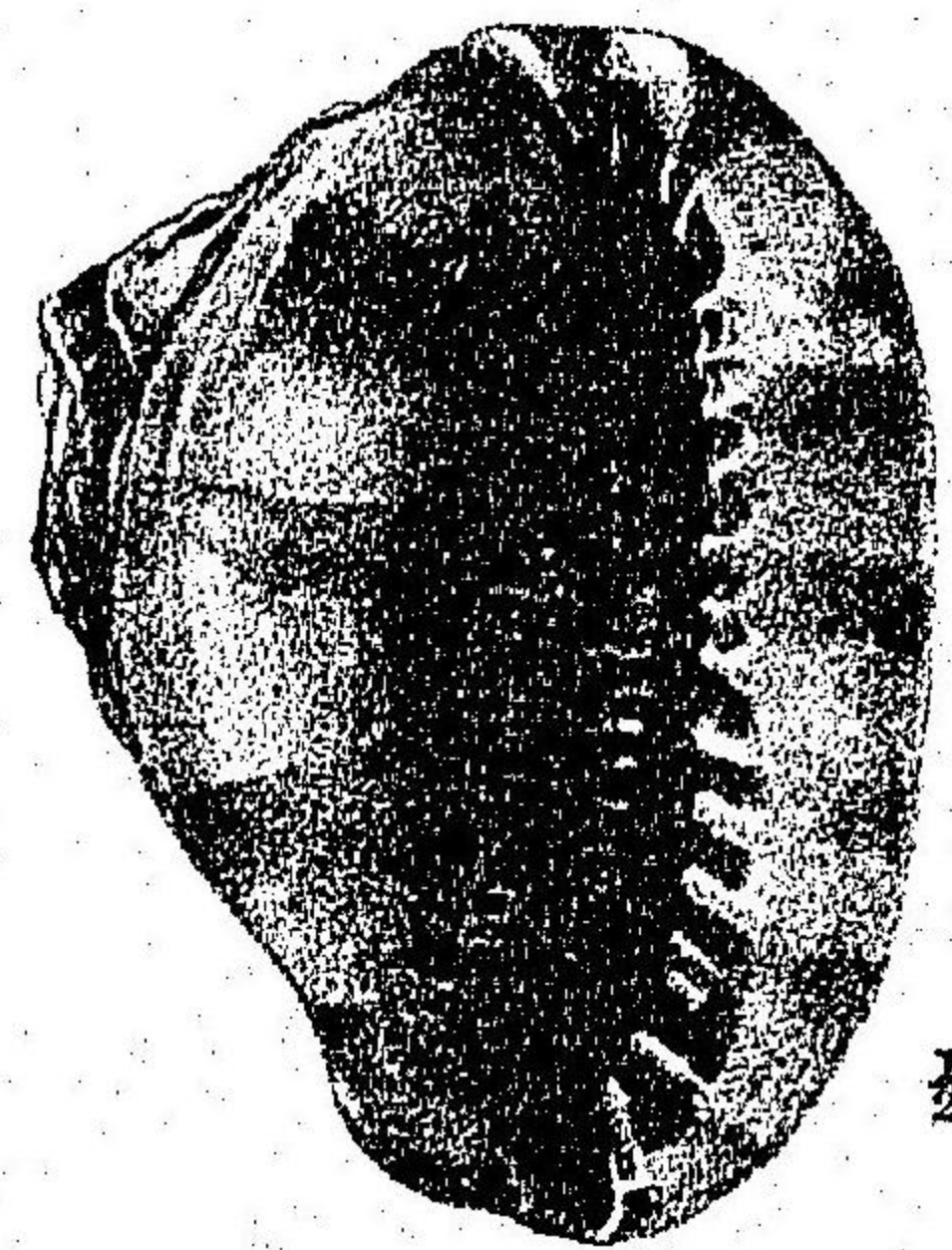

Fig. 4.

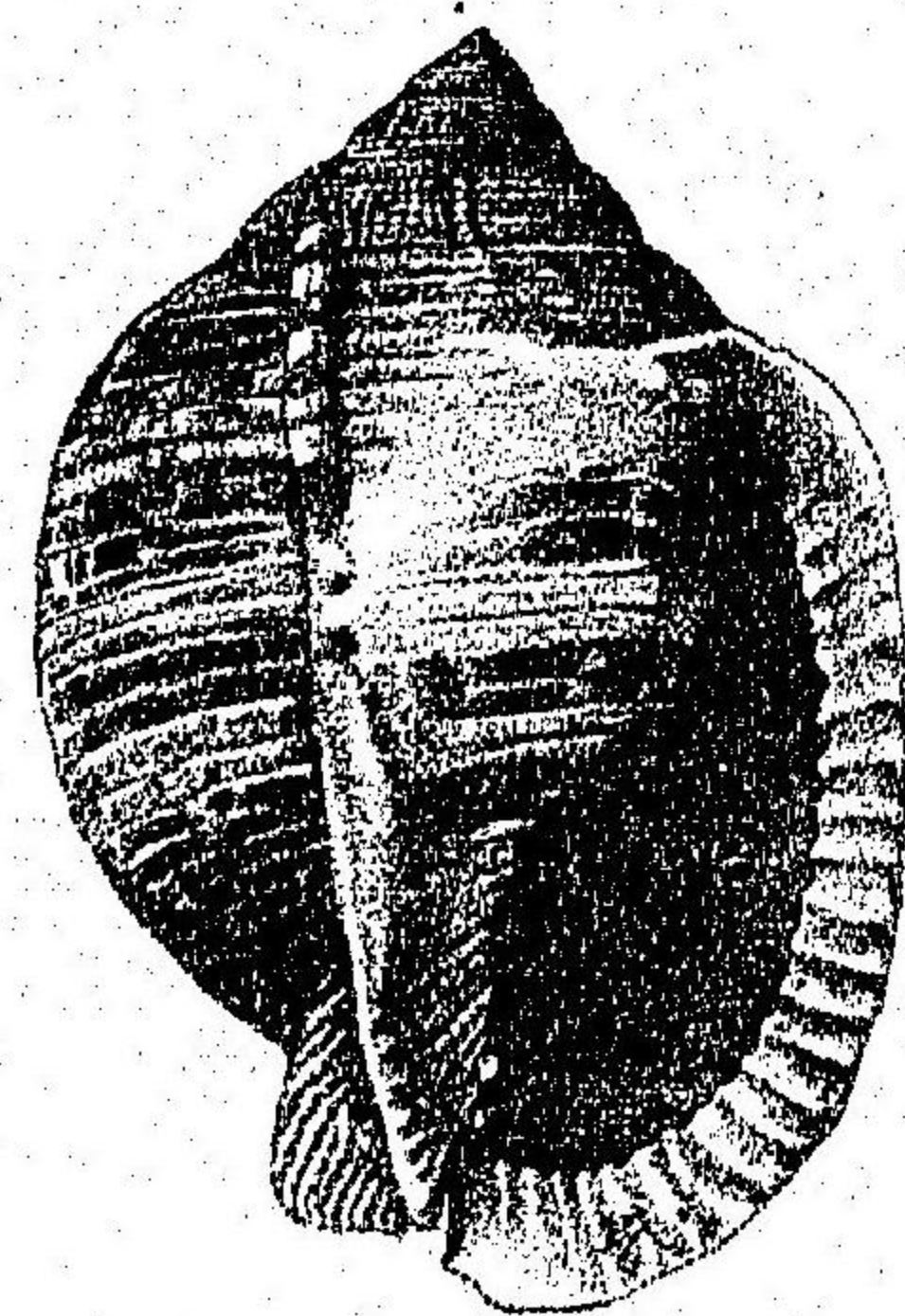

Fig. 6.

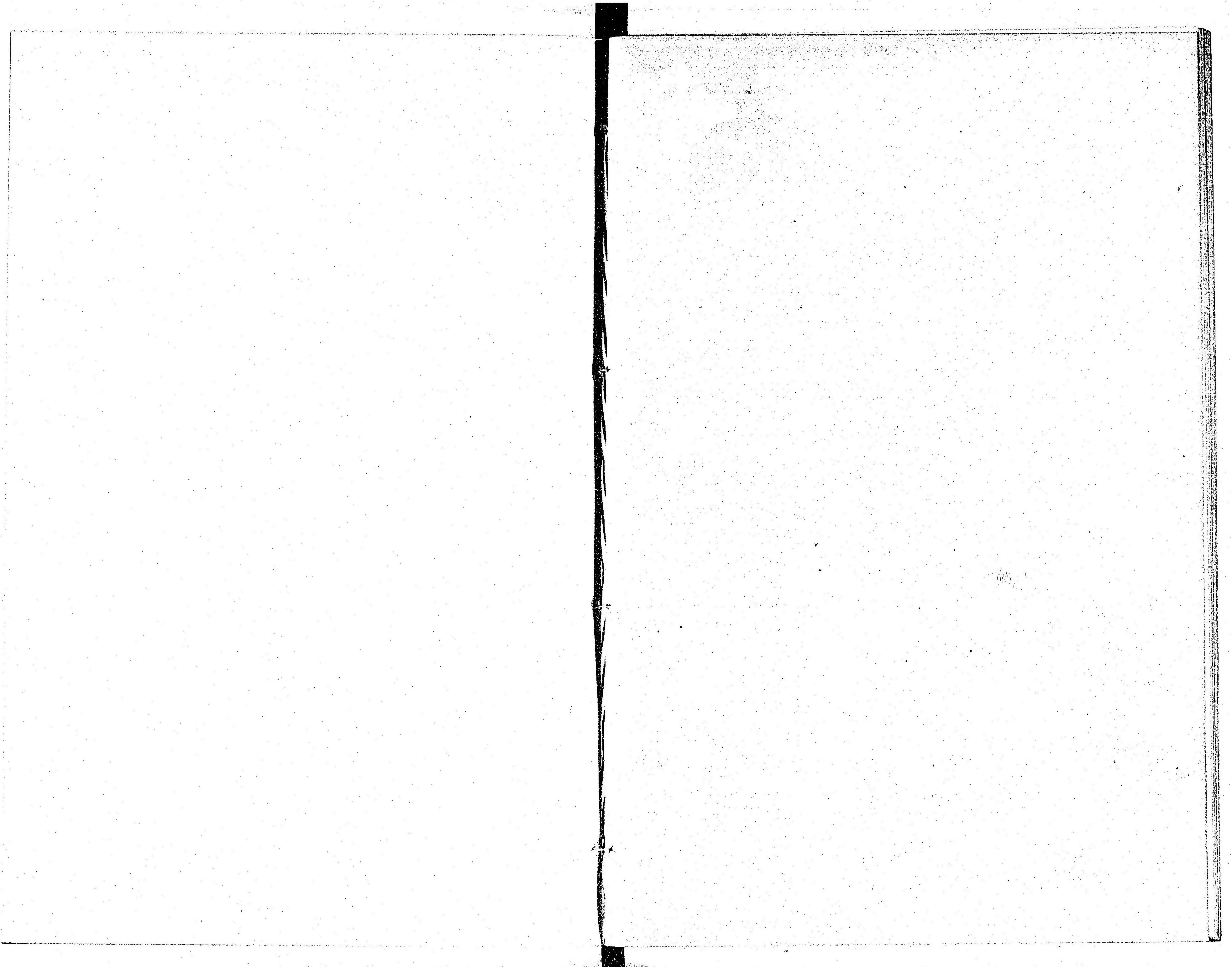

Fig. 8.

JAPANESE MOLLUSKS. PL. IX.

CASSIDIIDÆ. ちごせがひ族

- 1,2. ——— *Cassis cornuta* Linn. ... .. ち せ 貝  
 産地 長崎 沖繩
- 3,4. ——— *Cassis rufa* Linn. ... .. 萬 寶  
 産地 沖繩 八重山 壺樽
5. ——— *Cassis saburon* Adanson.  
 var. *pila* Reeve. ... .. 畝 浦 島  
 産地 紀伊 淡路 長崎
6. ——— *Cassis saburon* Adanson. var. *japonica* Reeve.  
 産地 安房 三崎
- 7,8. ——— *Cassis glauca* Linn. ... .. 常 盤 貝  
 産地 鹿兒島 沖繩



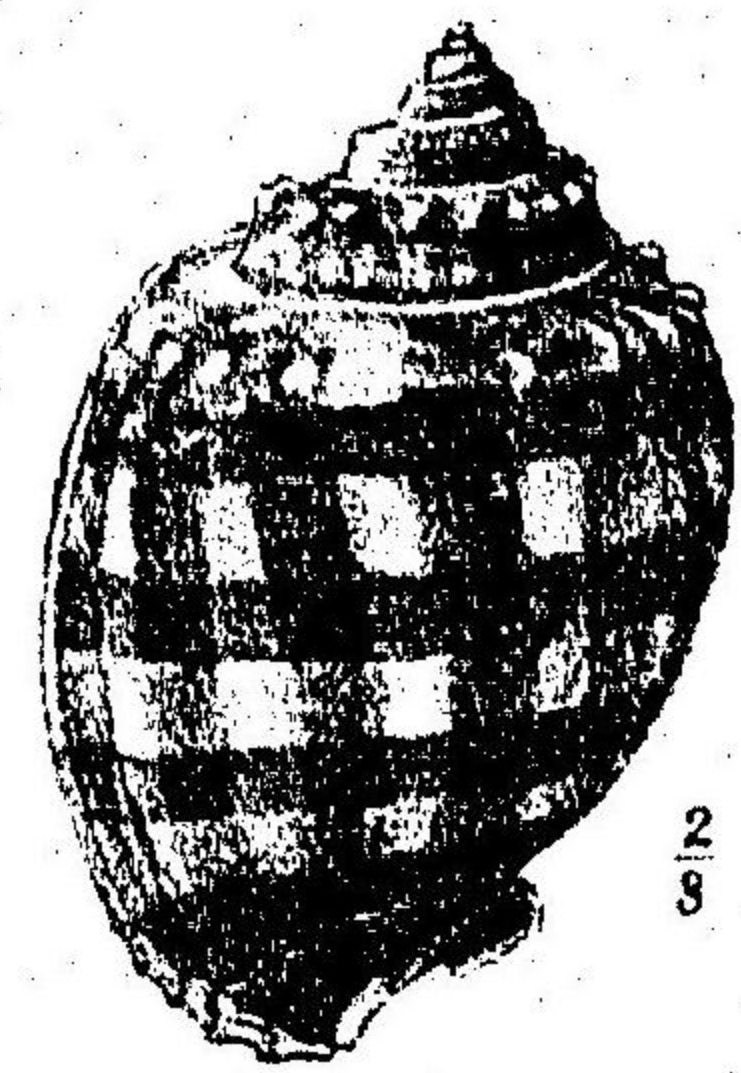

Fig. 9.

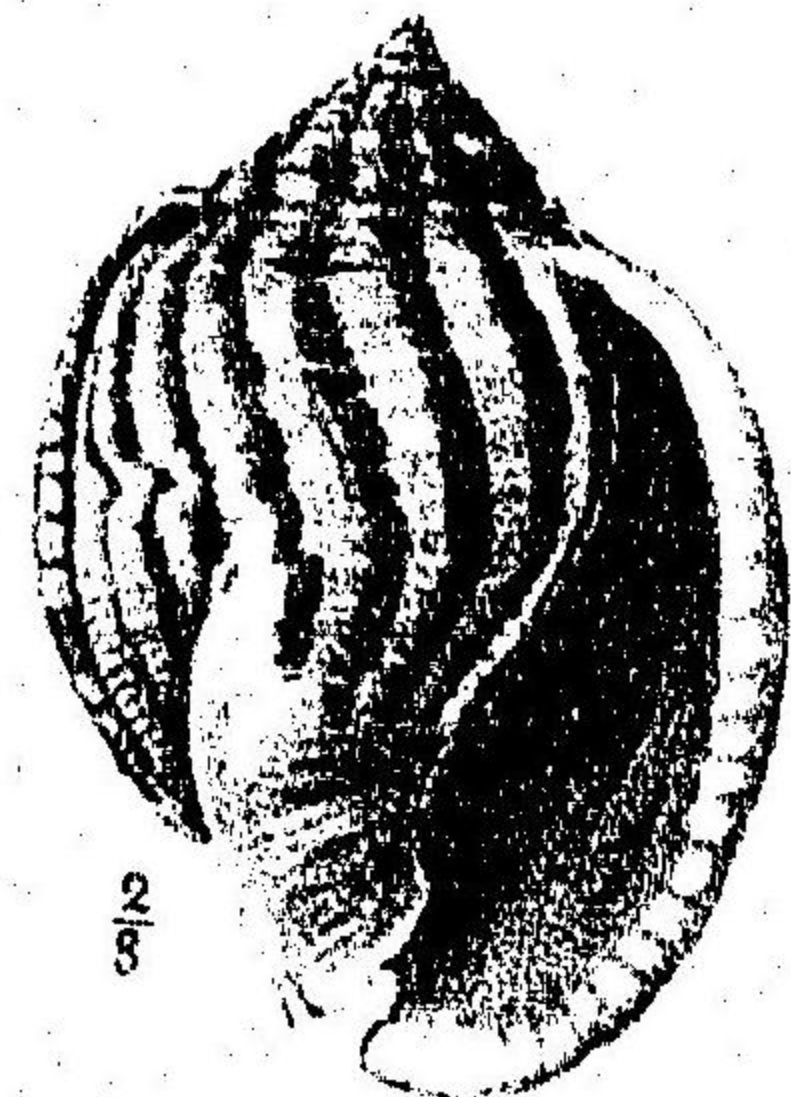

Fig. 10.



Fig. 11.

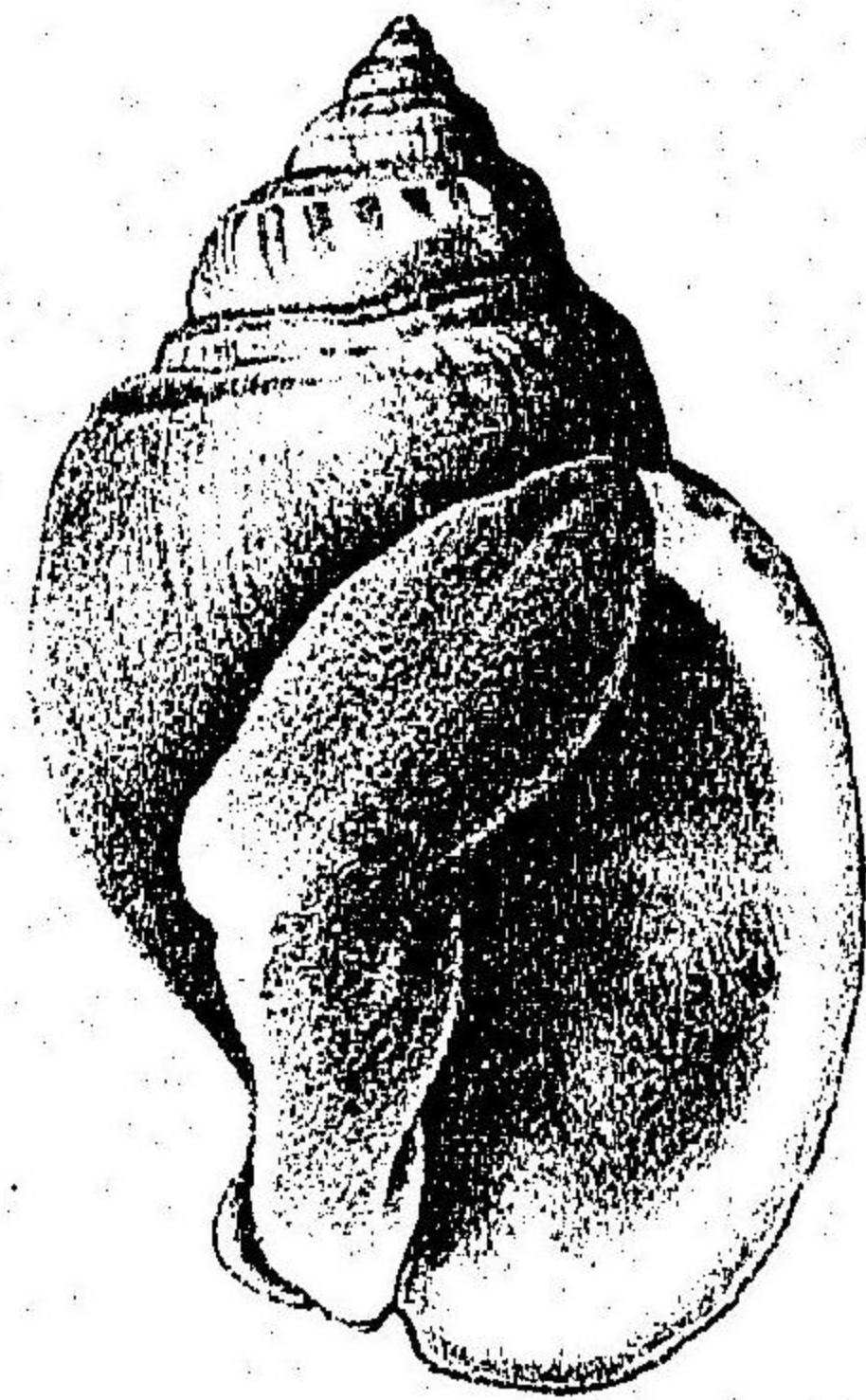

Fig. 13.

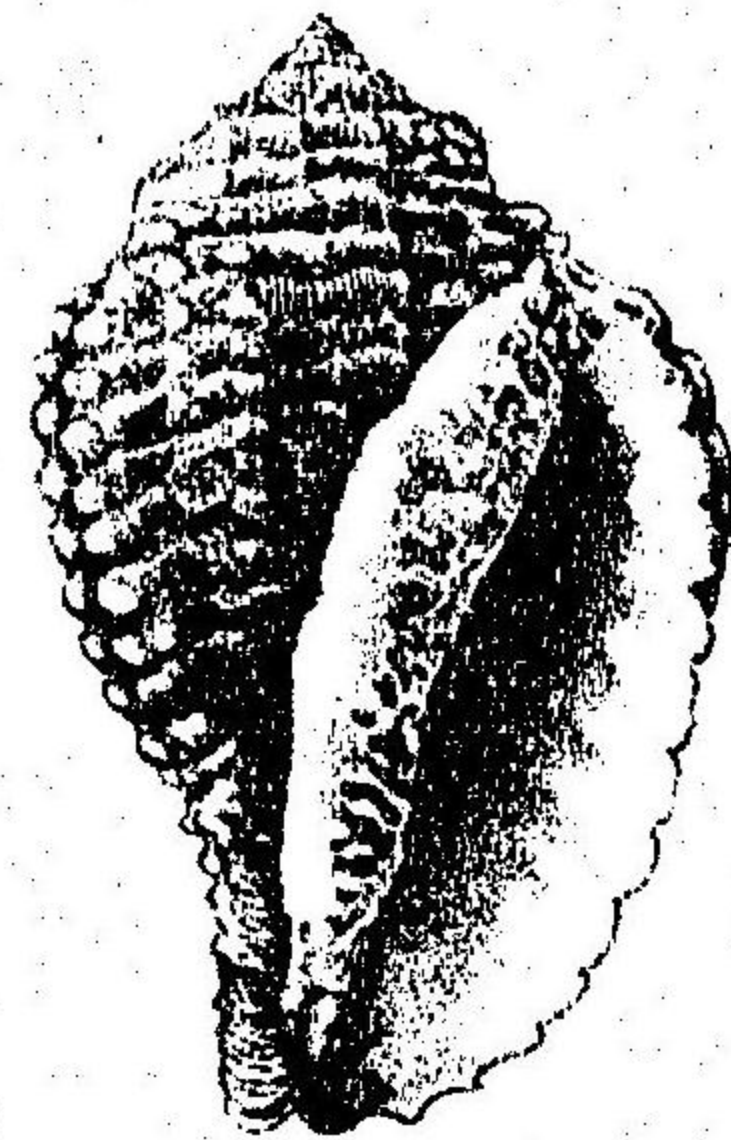

Fig. 14.

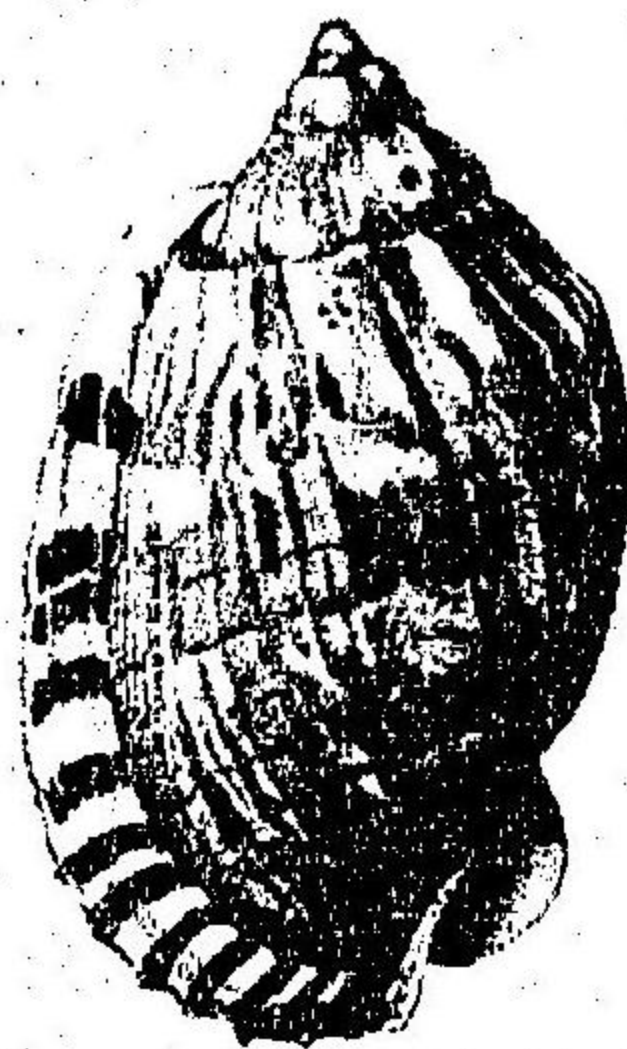

Fig. 12.

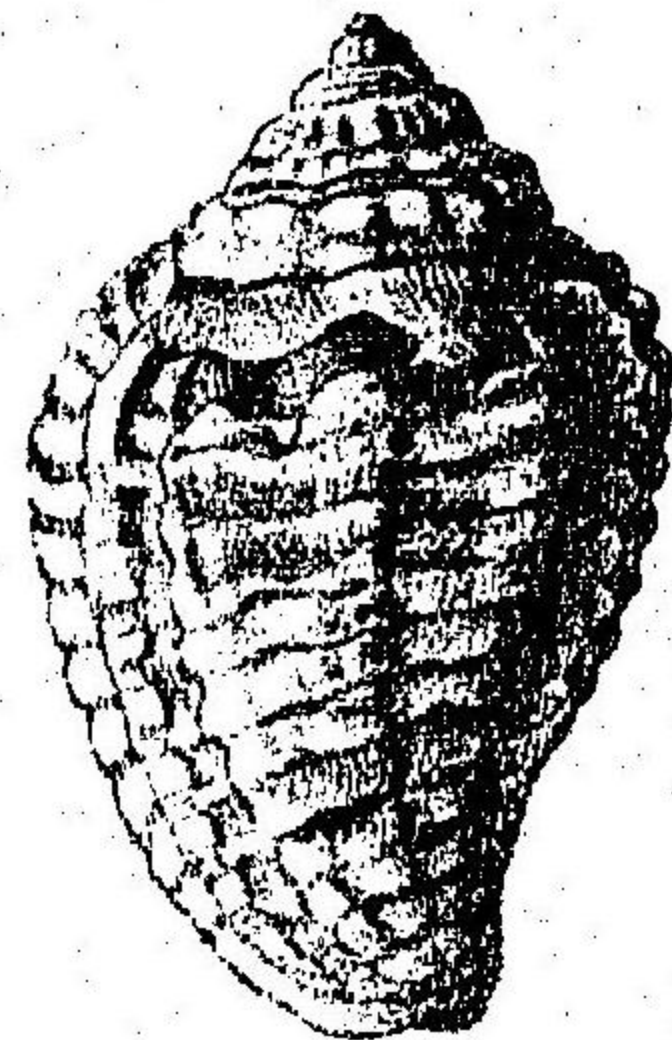

Fig. 15.

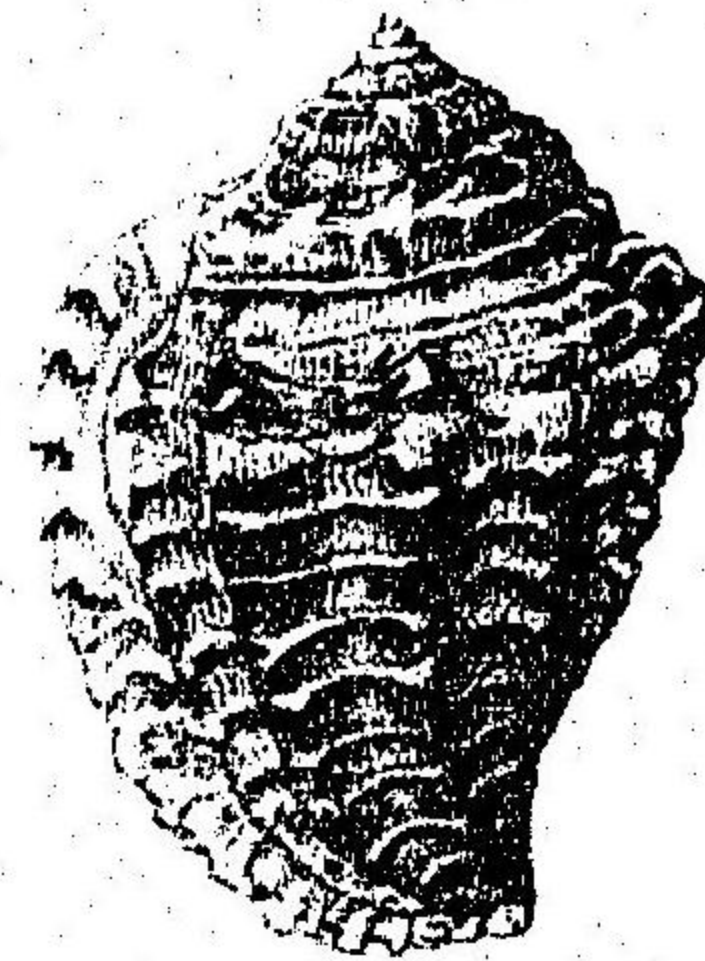

Fig. 16.

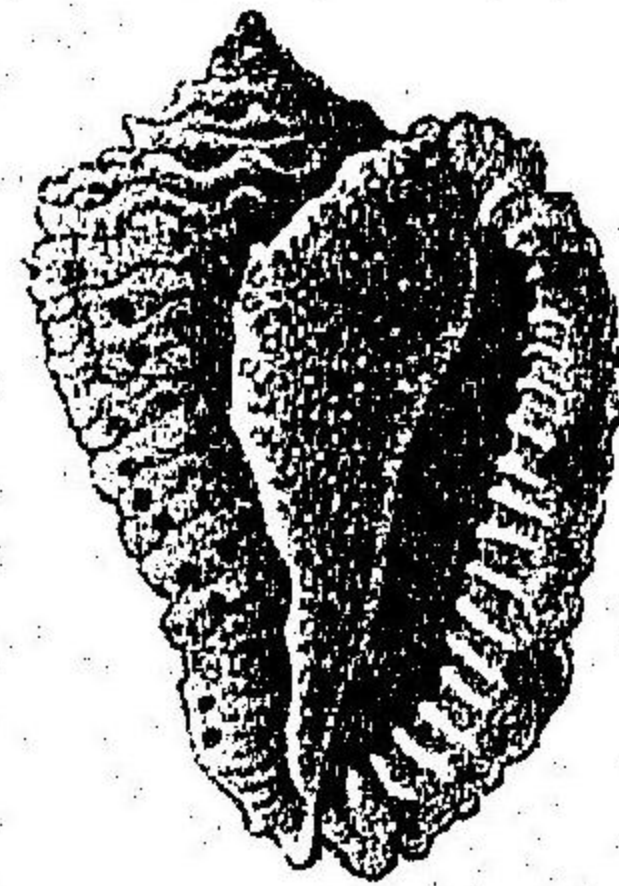

Fig. 17.



Fig. 18.

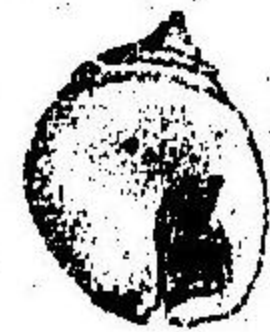

Fig. 19.

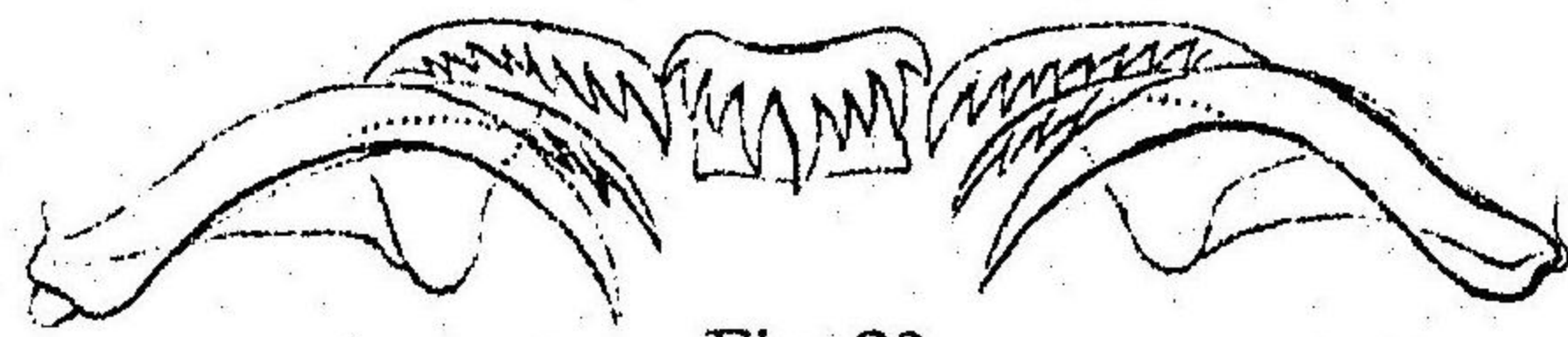

Fig. 20.

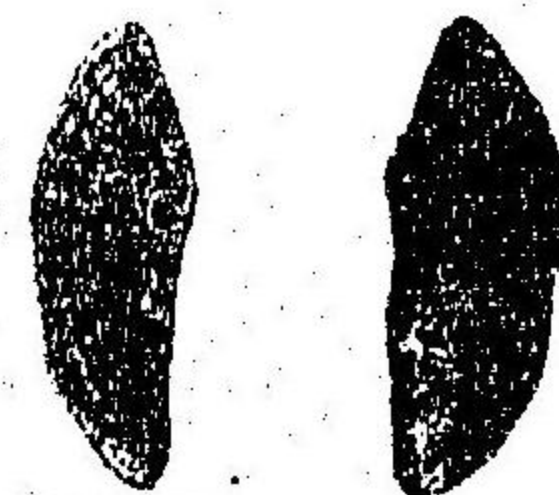

Fig. 21.

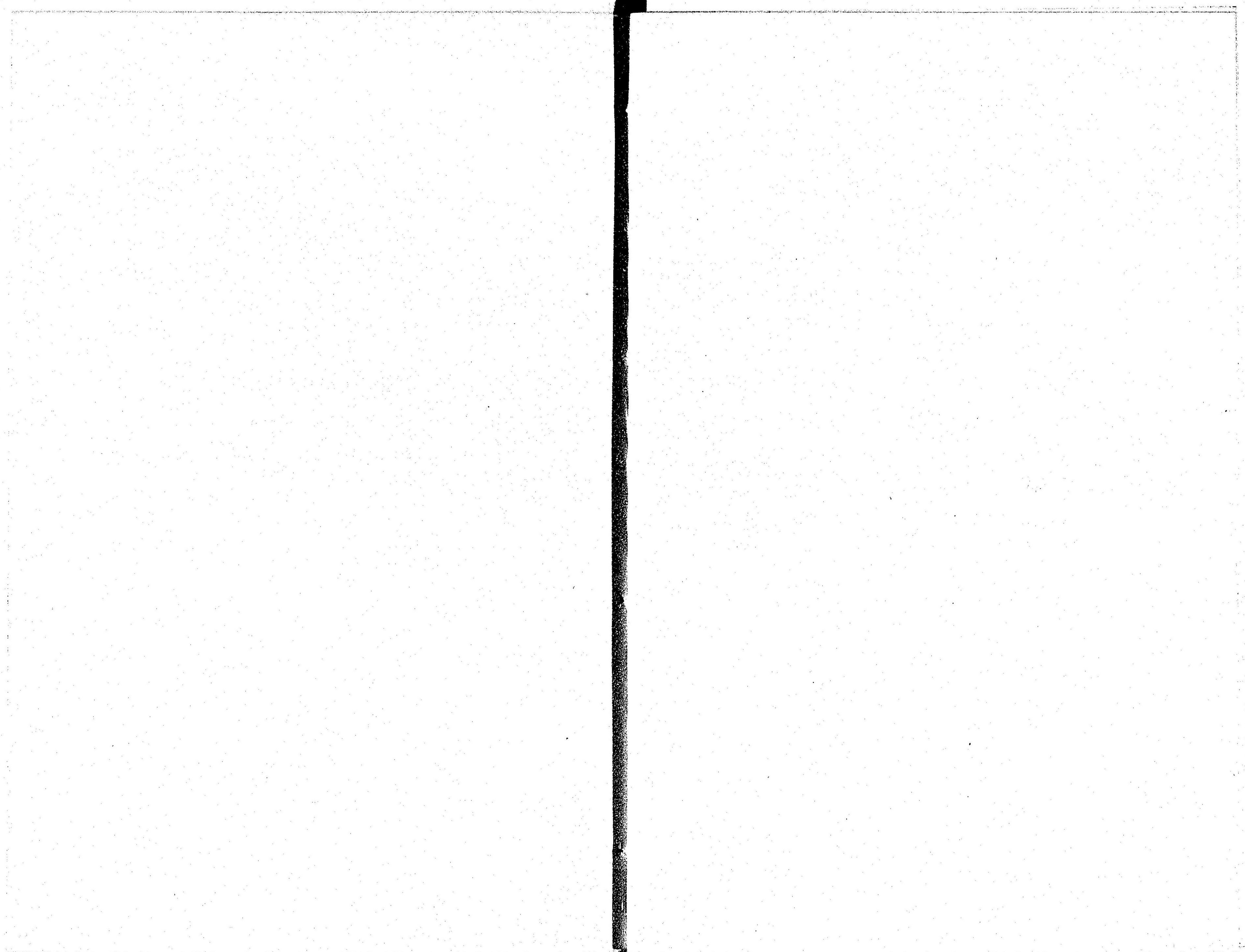

Fig. 22.

JAPANESE MOLLUSKS. PL. X.

CASSIDIDÆ. ちこそがひ族

9. ——— *Cassis coronulata* Sowerby. ... 太 鼓 貝  
 産地 紀伊 長崎 鹿兒島 沖繩
10. ——— *Cassis strigata* Gmelin. ... 筋 太 鼓  
 産地 相模 紀伊 淡路 鹿兒島 沖繩
11. ——— *Cassis vibex* Linn. ... 姫 太 鼓  
 産地 沖繩 臺灣
12. ——— *Cassis vibex* L. var. *erinacea* Linn. ... 疣 姫 太 鼓  
 産地 沖繩
13. ——— *Cassis achatina* Lam. var. *inornata* Pils.  
 産地 未詳
14. ——— *Oniscia cancellata* Sowb. ... 鬼 蕈  
 産地 三崎
- 15,16. ——— *Oniscia macandrewi* G. B. Sowby. ... 小 鳥 帽 子  
 産地 未詳
17. ——— *Oniscia exquisita* Ad. and Reeve. ... 優 美 貝 (新名)  
 産地 八重山
- 18,19. ——— 此族中ノモノニアラザレバ省ク
20. ——— *Lingual Dentition of Cassis.*
- 21,22. ——— *Operculum of Cassis strigata.*



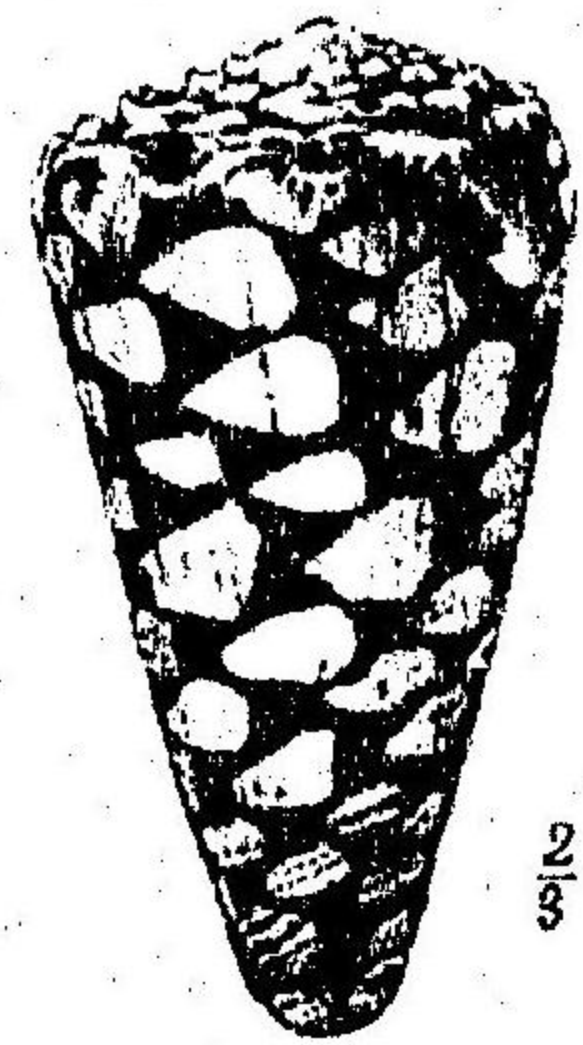

Fig. 1.



Fig. 3.

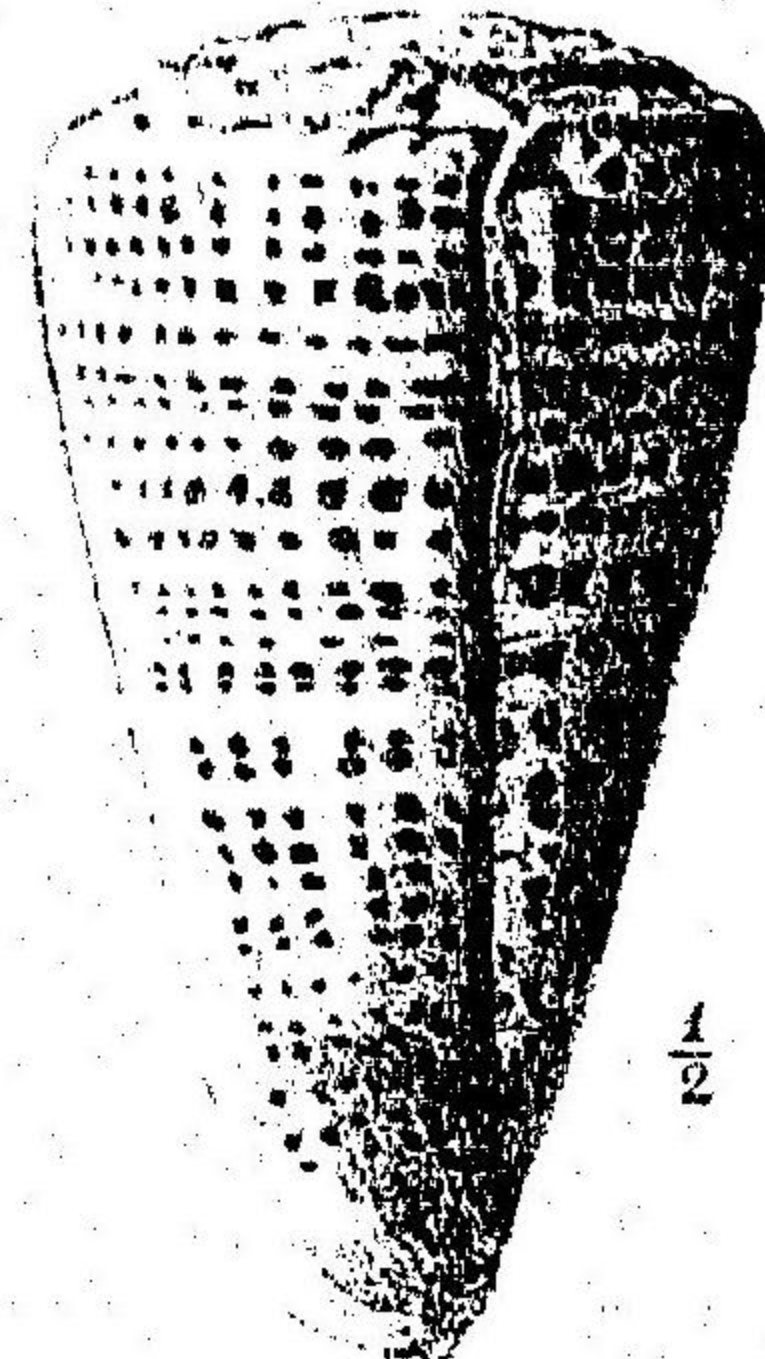

Fig. 4.

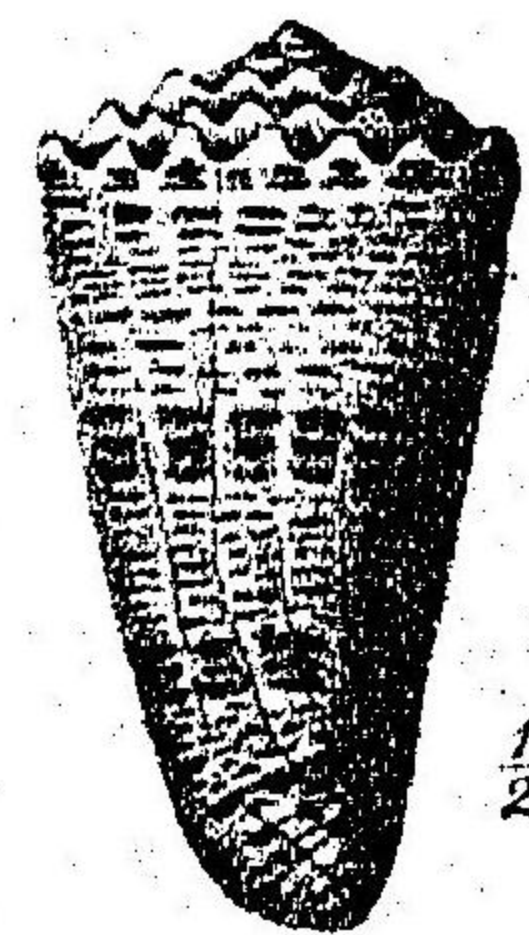

Fig. 2.

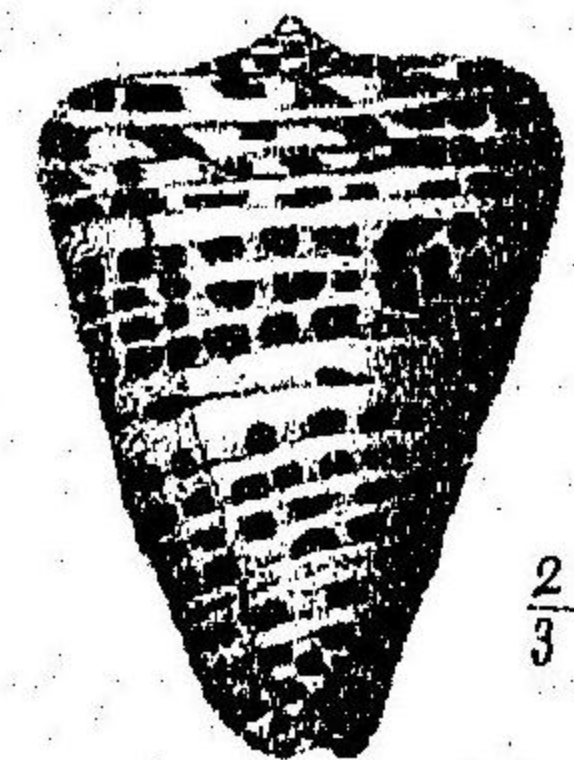

Fig. 5.

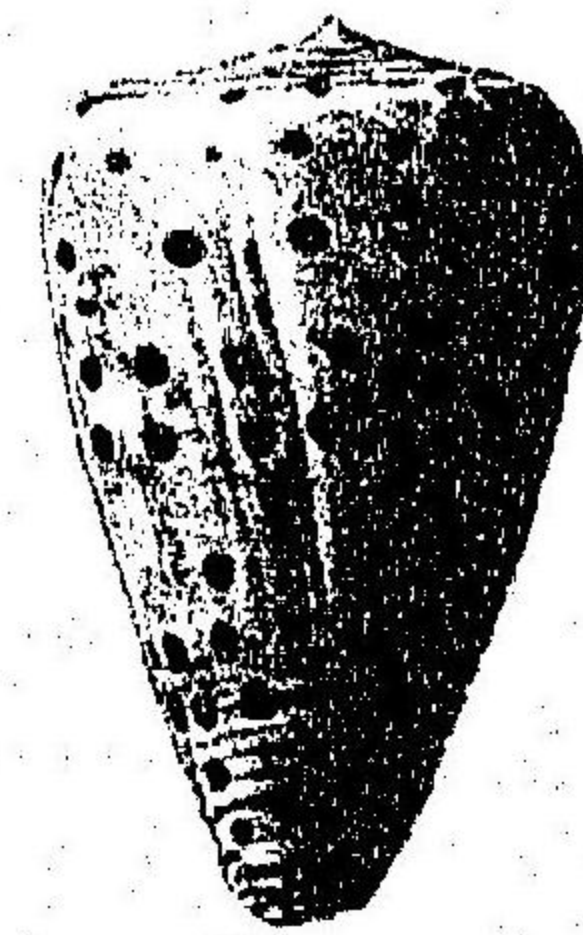

Fig. 6.

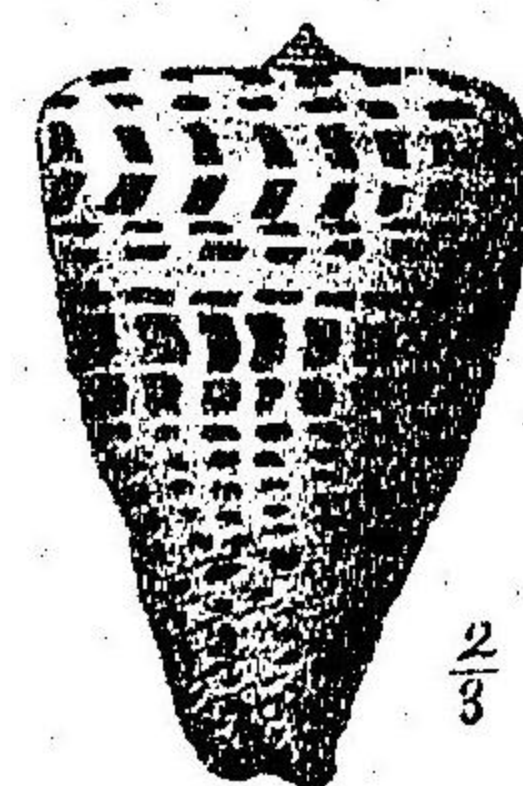

Fig. 7.

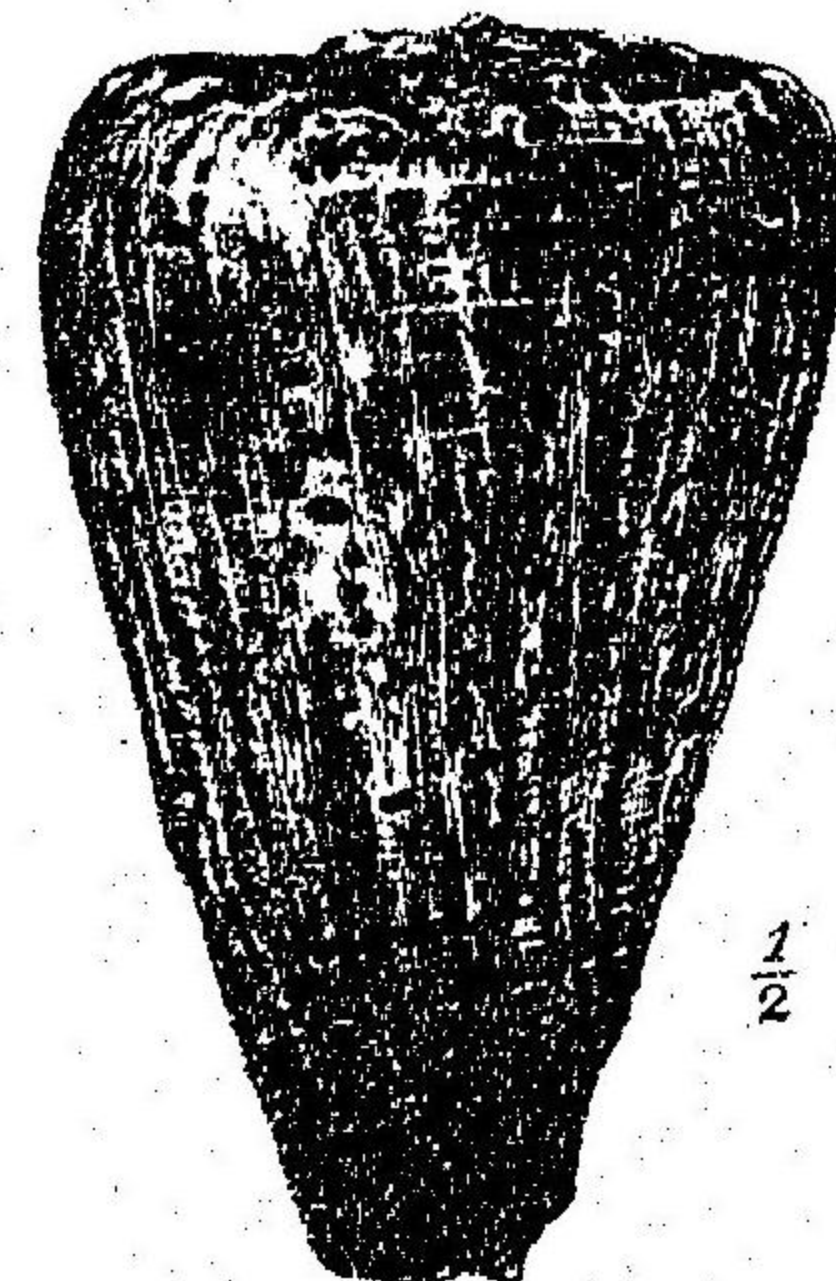

Fig. 8.

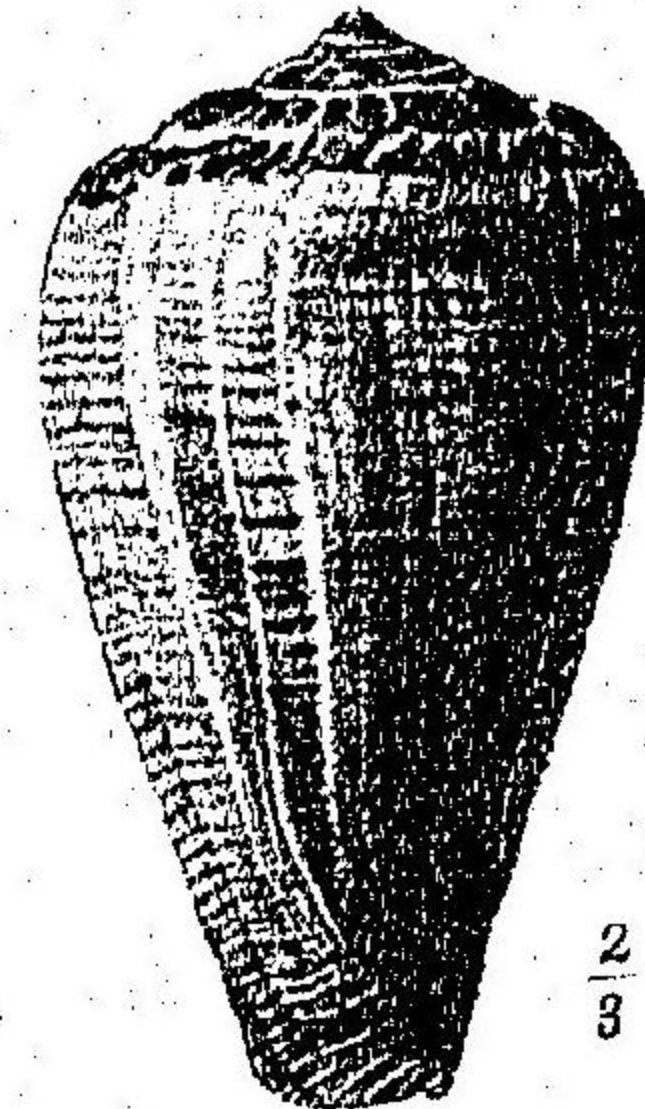
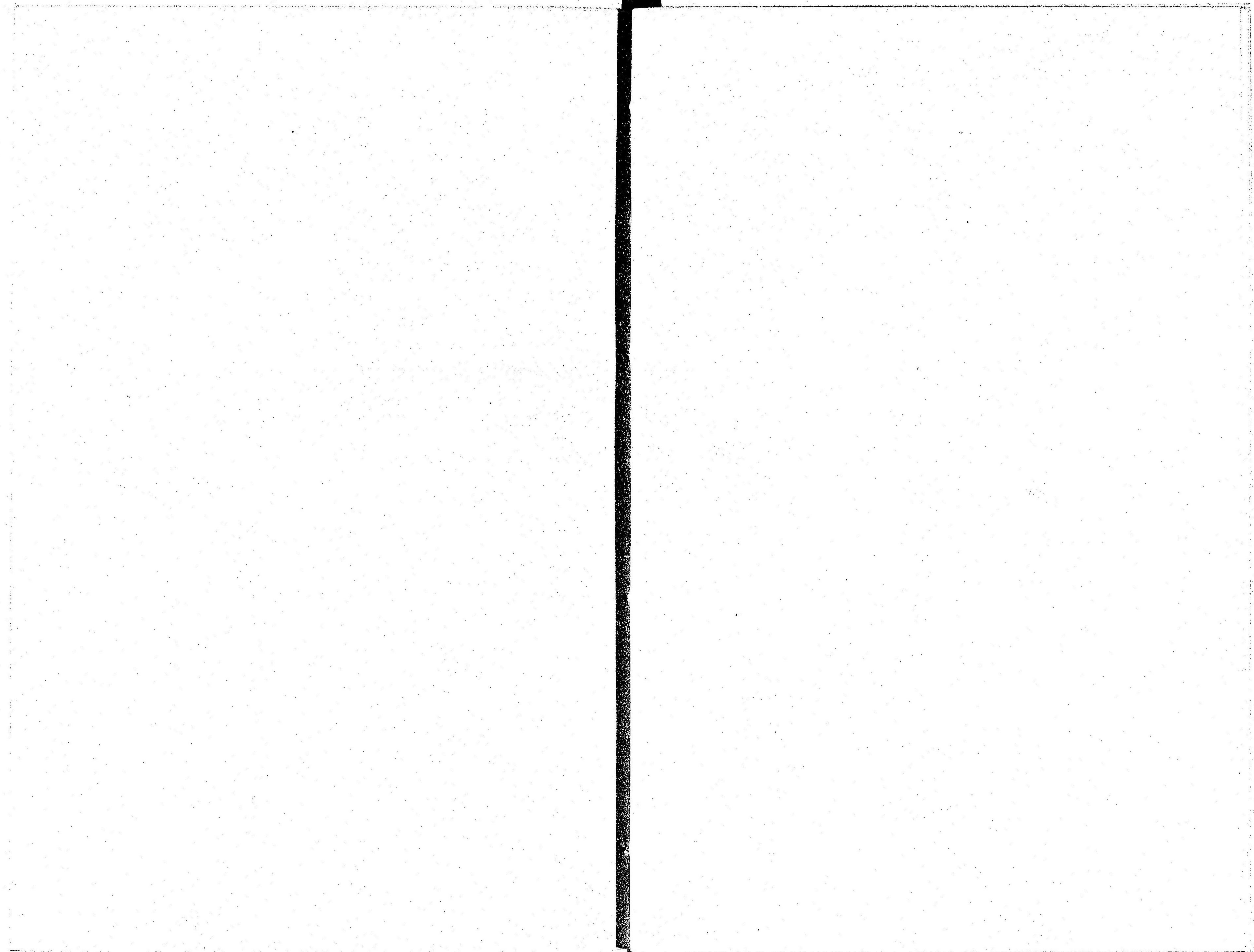

Fig. 9.

JAPANESE MOLLUSKS. PL. XI.

CONIDÆ. いもがひ族

- 1.———*Conus marmoreus* Linn. ... .. 黒 身 無( )  
産地 紀伊 長崎 鹿兒島 沖繩
- 2.———*Conus imperialis* Linn.  
産地 八重山
- 3.———*Conus literatus* Linn.... .. 黒 班 芋(新名)  
産地 紀伊 大島(薩摩) 沖繩 石垣 八重山
- 4.———*Conus literatus* L.  
var. *millepunctatus* Lam. ... .. くろふもごき(新名)  
産地 和歌浦
- 5.———*Conus eburneus* Hwass. ... .. 黒ふいちまつ(新名)  
産地 紀伊 大島(薩摩) 沖繩
- 6.———*Conus eburneus* Hwass. var. ?
- 7.———*Conus tessellatus* Born. ... .. かばふいちまつ(新名)  
産地 大島(薩摩)
- 8.———*Conus betulinus* Linn.  
産地 八重山 臺灣
- 9.———*Conus figulinus* Linn. ... .. 籐 芋(新名)  
産地 沖繩





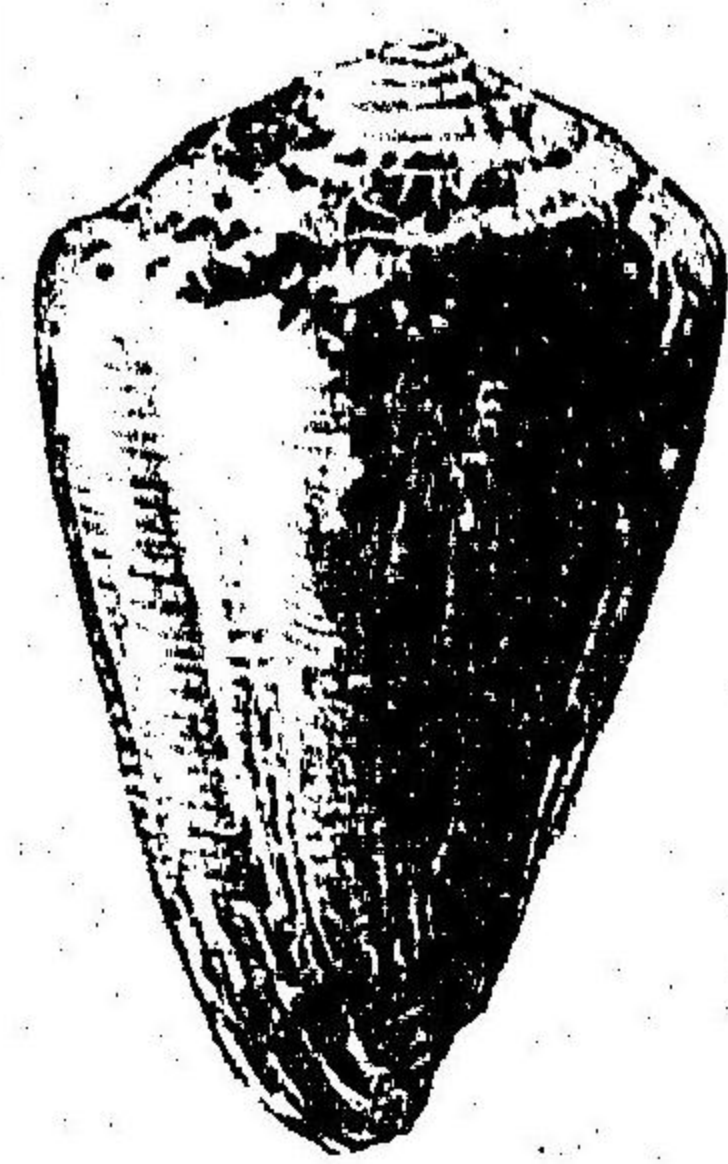

Fig. 10.



Fig. 11.



Fig. 12.



Fig. 13.



Fig. 14.



Fig. 15.



Fig. 17.



Fig. 16.



Fig. 18.

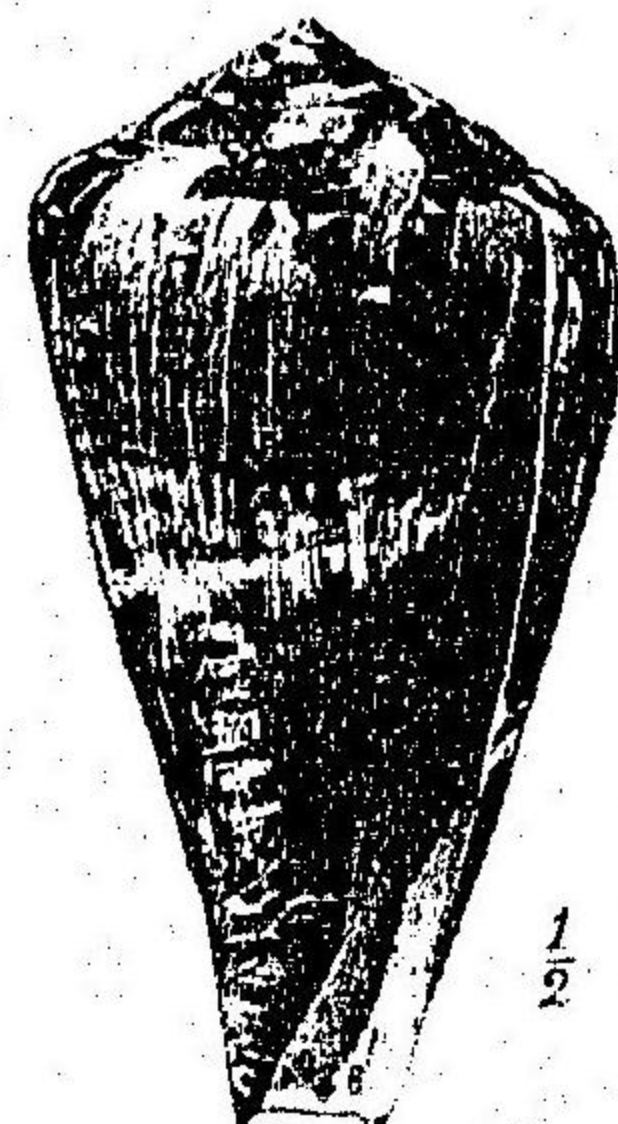

Fig. 19.

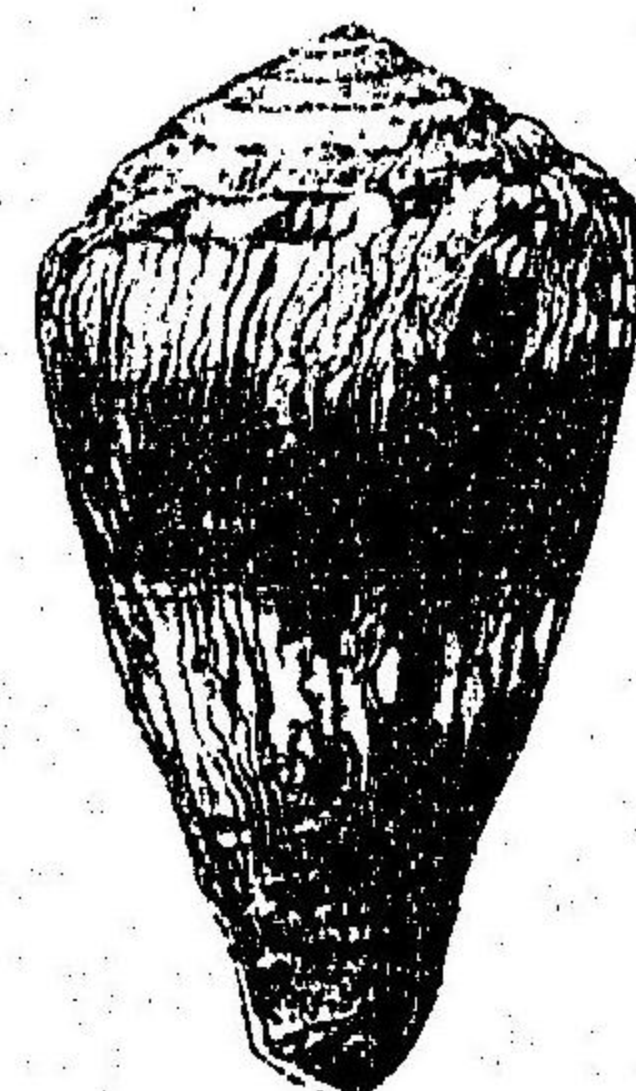

Fig. 20.

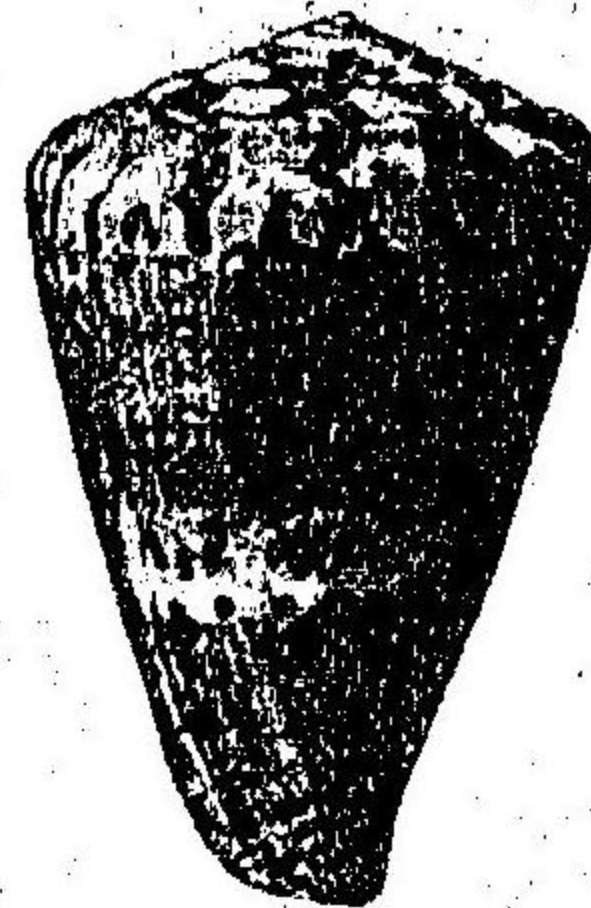

Fig. 21.

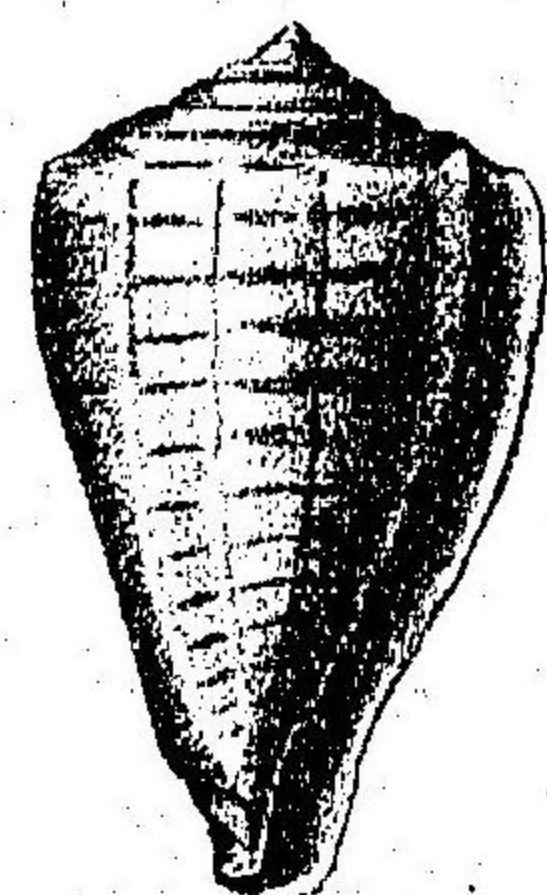

Fig. 22.



Fig. 23.

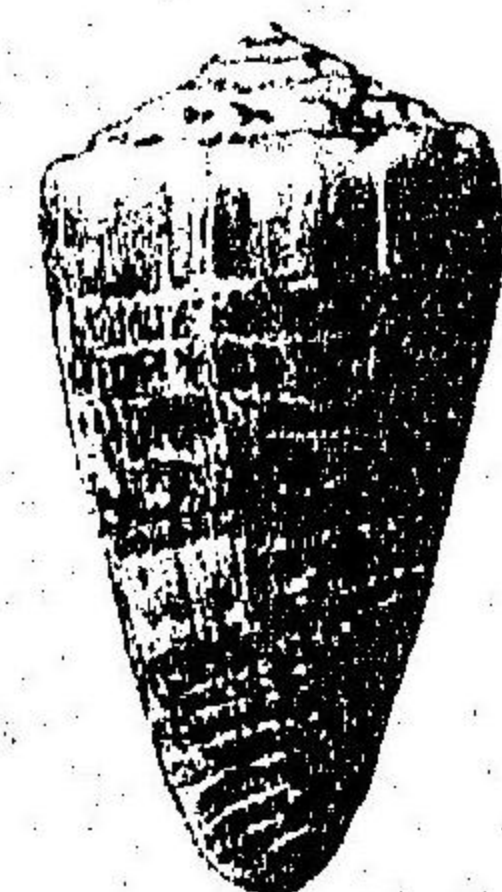

Fig. 24.

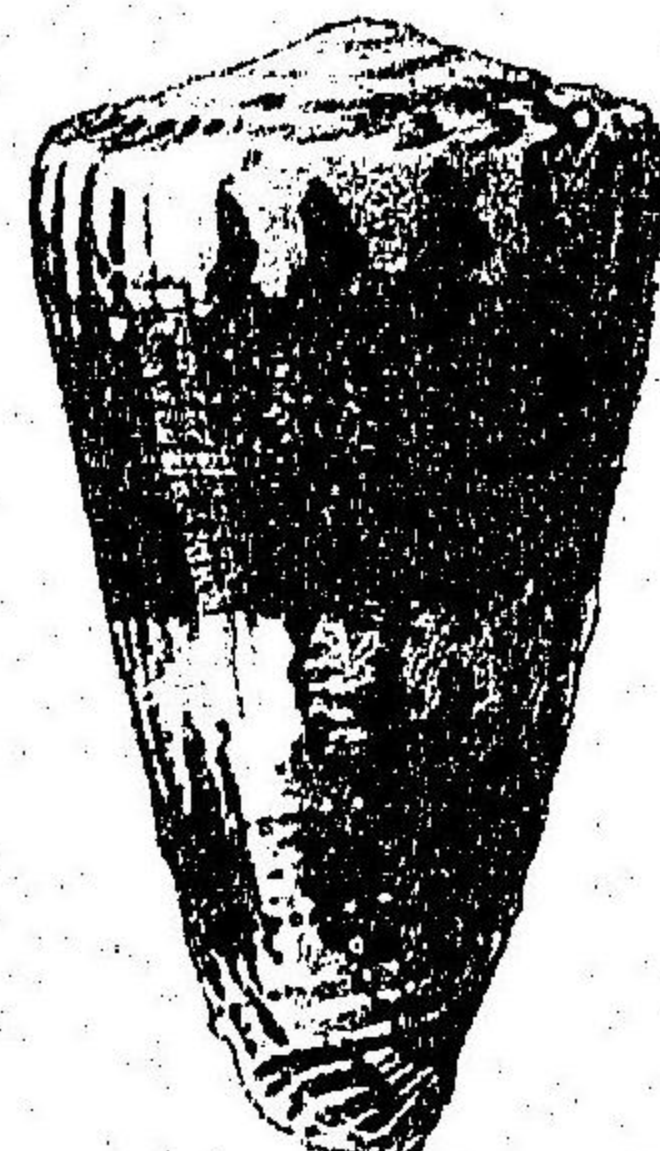
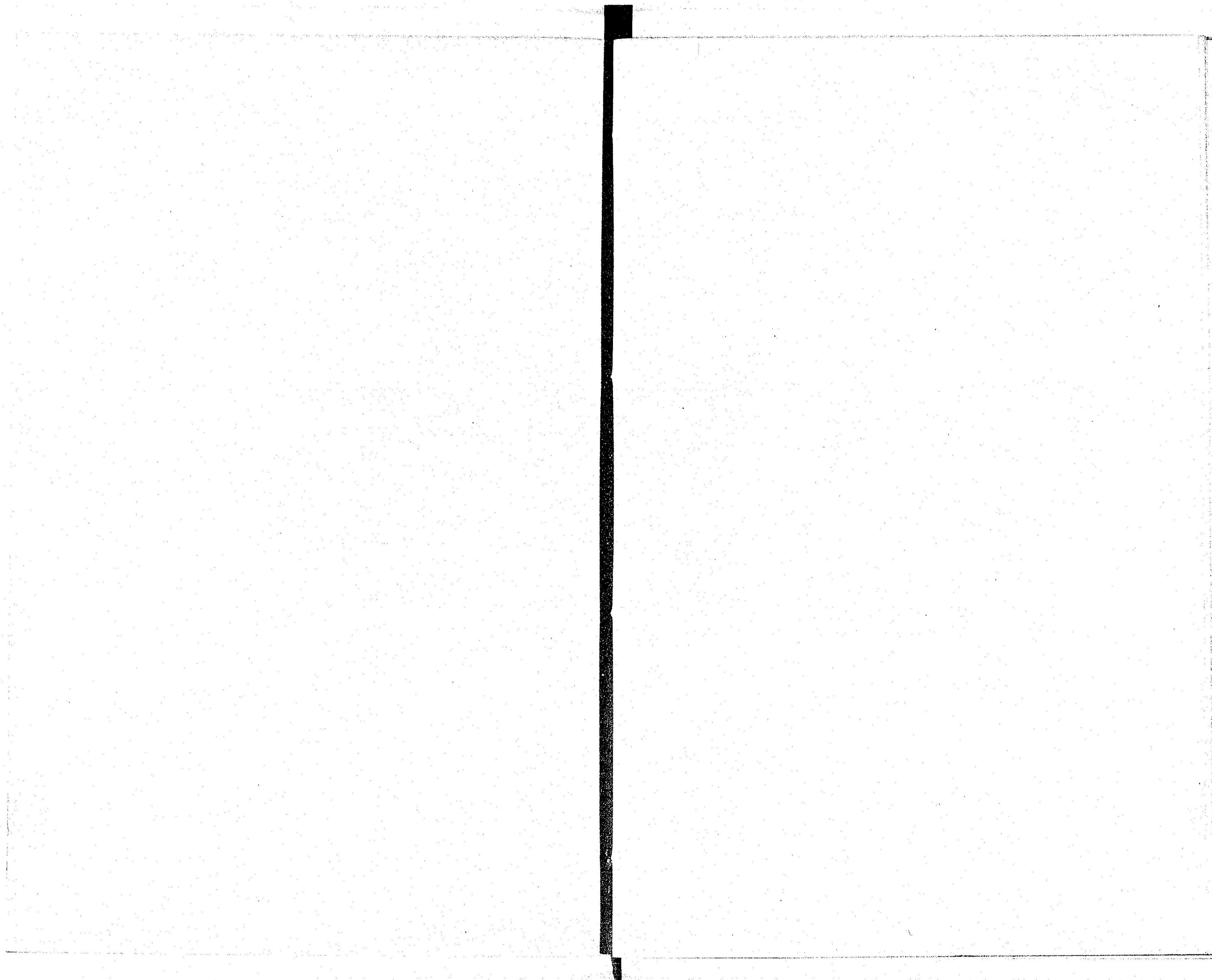

Fig. 25.

JAPANESE MOLLUSKS. PL. XII.

CONIDÆ. いもかひ族

- 10,11. — *Conus quercinus* Hwass. ... 姫 籠 芋 (新名)  
産地 鹿兒島
12. — *Conus pulicarius* Hwass. ... ござふ 芋 (岩川)  
産地 紀伊 薩摩 沖縄
13. — *Conus hebraeus* Linn. ... まだら 芋  
産地 小笠原 紀伊 長崎 薩摩 沖縄 臺灣
- 14,15. — *Conus miliaris* Hwass. ... むしろ 芋  
産地 大島 (伊豆) 小笠原 相模 土佐 長崎 沖縄 臺灣
16. — *Conus emarginatus* Reeve.
17. — *Conus emarginatus* Reeve. var. *lentiginosus* Reeve.  
産地 未詳
18. — *Conus sieboldii* Reeve. ... あこめがひ  
産地 東京灣 紀伊
19. — *Conus vexillum* Gmelin. ... かば身無 (新名)  
産地 沖縄
20. — *Conus miles* Linn. ... 柳 絞 芋 (新名)  
産地 大島 (伊豆) 對馬 薩摩 沖縄
21. — *Conus capitaneus* Linn. ... さらさみなし  
産地 小笠原 沖縄 臺灣
22. — *Conus lischkeanus* Weinkauff. ... りしき 芋 (新名)  
産地 紀伊
23. — *Conus flavidus* Lam. var. ? ... きぬかつぎ  
産地 小笠原 沖縄
24. — *Conus lividus* Hwass. ... いぼしまいも (岩川)  
産地 小笠原 鹿兒島 沖縄 八重山
25. — *Conus vitulinus* Hwass.  
産地 小笠原 沖縄 八重山 石垣



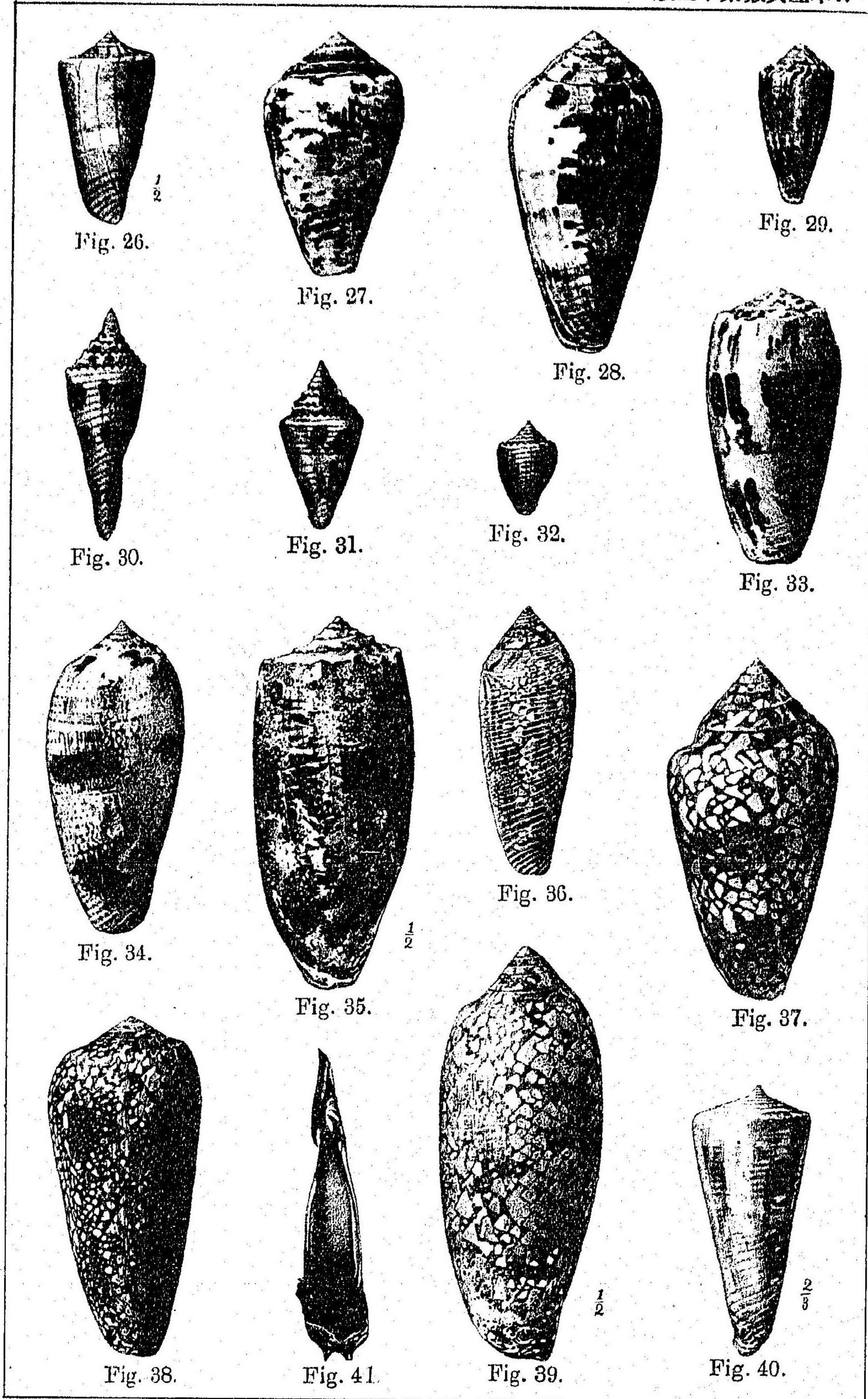

JAPANESE MOLLUSKS. PL. XIII.

CONIDÆ. いもがひ族

- 26. ——— *Conus consors* Sowb. ... .. すぢさらさみなし (岩川)  
産地 安房 小笠原 八重山
- 27. ——— *Conus catus* Hwass. ... .. 鬼 籠 芋 (新名)  
産地 安房 沖縄
- 28. ——— *Conus fulmen* Reeve.  
産地 八丈 土佐 長崎 鹿児島 八重山
- 29. ——— *Conus pauperculus* Sowb. ... .. べ に い も  
産地 安房 三崎 伊勢 臺灣
- 30. ——— *Conus orbigny* Audouin. ... .. おるびに芋 (新名)  
産地 未詳
- 31. ——— *Conus acutangulus* Hwass.  
産地 未詳
- 32. ——— *Conus puncturatus* Sowb. ... .. か ば 星 芋 (新名)  
産地 沖縄
- 33. ——— *Conus striatus* Linn. ... .. に し き み な し  
産地 紀伊 沖縄 八重山 臺灣
- 34. ——— *Conus tulipa* Linn. ... .. ベ ッ か う 芋  
産地 沖縄 臺灣
- 35. ——— *Conus geographus* Linn. ... .. つ ゝ 芋 (新名)  
産地 薩摩 沖縄 八重山
- 36. ——— *Conus aureus* Hwass.  
産地 未詳
- 37. ——— *Conus textile* Linn. ... .. た が や さ ん み な し  
産地 小笠原 長崎 沖縄 八重山 臺灣
- 38. ——— *Conus omaria* Hwass.  
産地 紀伊 沖縄 八重山 臺灣
- 39. ——— *Conus aulicus* Linn. ... .. つ ぼ 芋 (新名)  
産地 沖縄
- 40. ——— *Conus* sp. ... .. 白 芋  
産地 沖縄

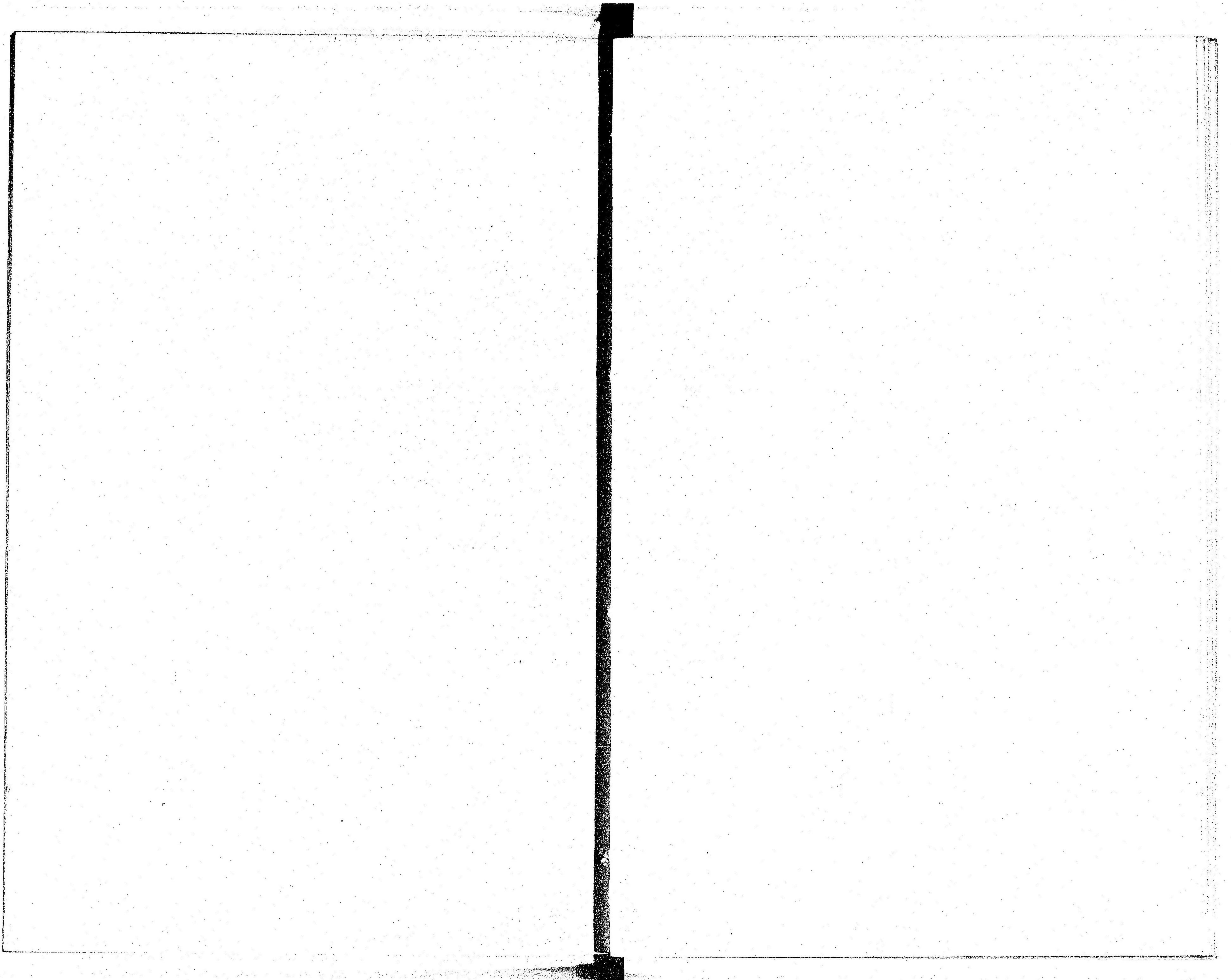

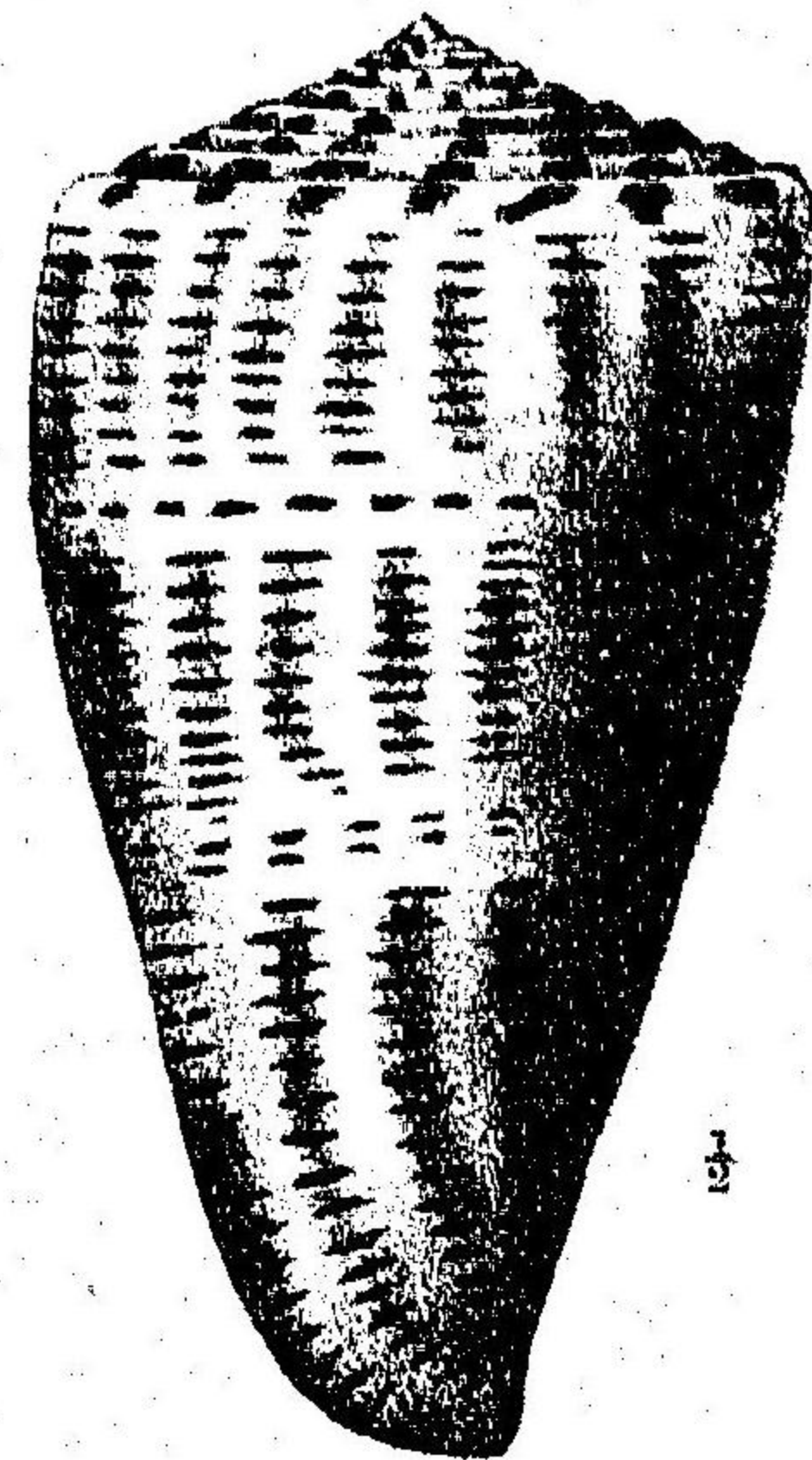

Fig. 1.



Fig. 4.

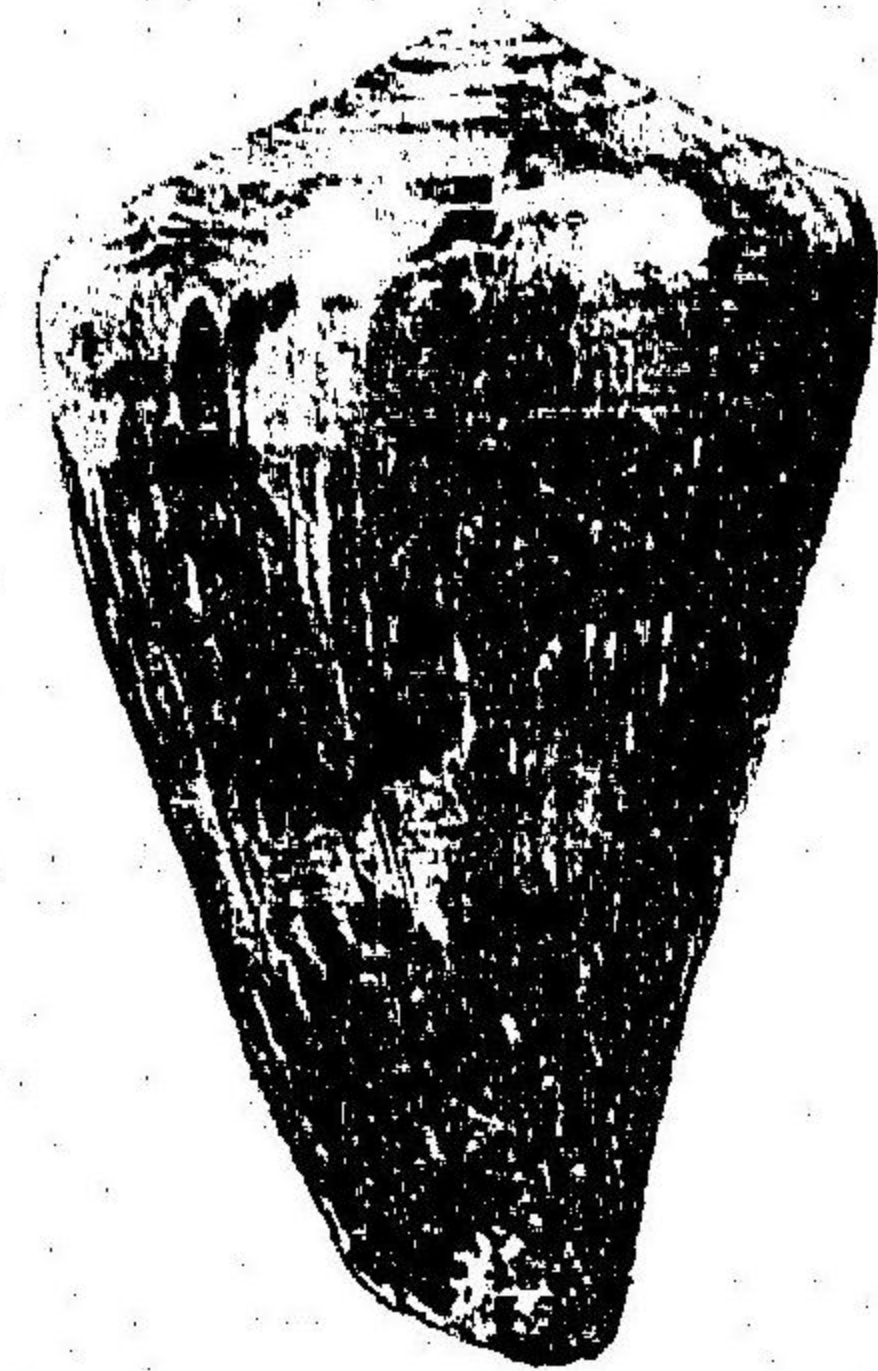

Fig. 5.



Fig. 6.

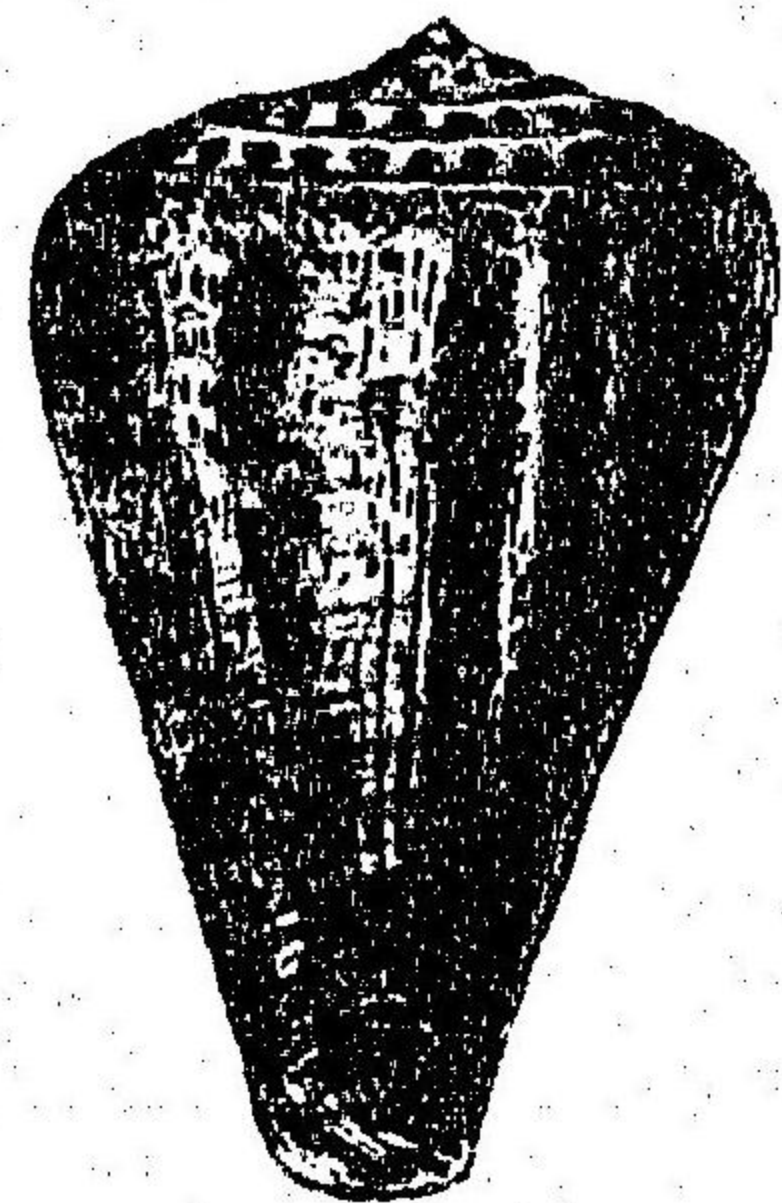

Fig. 2.



Fig. 7.



Fig. 8.

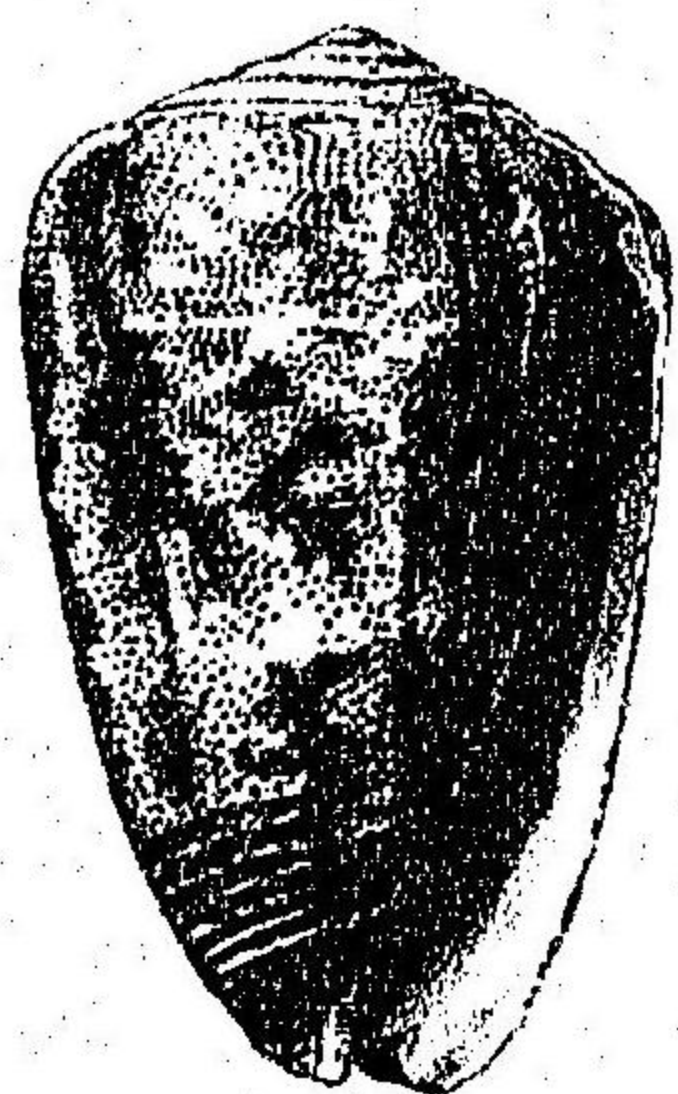

Fig. 3.

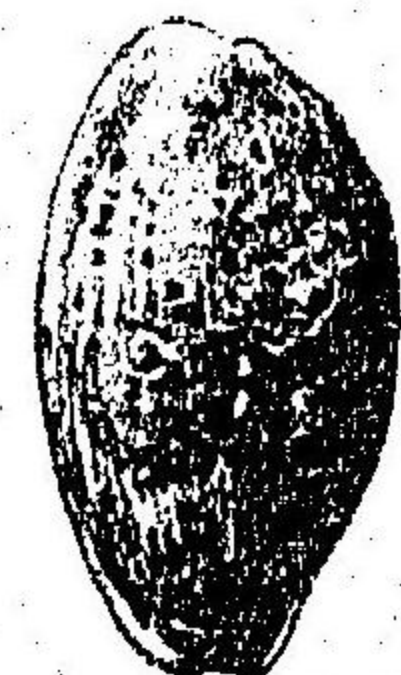

Fig. 10.

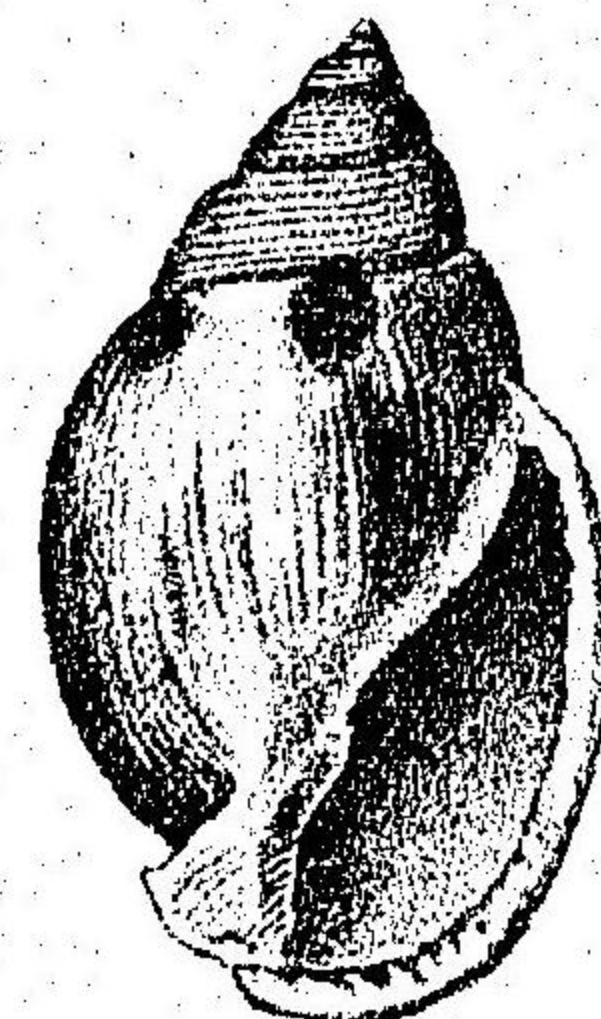

Fig. 9.

JAPANESE MOLLUSKS. PL. XIV.

CONIDÆ. いもがひ族

- 1.-----*Conus prometheus* Hwass. ... おほいもがひ (岩川)  
産地 神津島
- 2.-----*Conus betulinus* var. *suratensis* Hwass. だいめうかひ (岩川)  
産地 八重山
- 3.-----*Conus arenatus*. Hwass. ... こもんいも (岩川)  
産地 八重山
- 4.-----*Conus bifasciatus* Sowb. ... しまいも  
産地 小笠原 薩摩 八重山
- 5.-----*Conus sumatrensis* Hwass. ... すまどら芋 (岩川)  
産地 小笠原 伊勢 沖繩
- 6.-----*Conus lithoglyphus* Meuschen.... ながさらさみなし (岩川)  
産地 小笠原 八重山
- 7.-----*Conus anemone* Lam.  
産地 安房 三崎 豊後

CASSIDIDÆ. ちごせがひ族

- 8.-----*Cassia canaliculata* Brugniere.... あやうらしま  
産地 安房 駿河 薩摩
- 9.-----*Cassis glabrata* Dunker. ... ひめよう貝 (岩川)  
産地 土佐

CYPRÆIDÆ たからがひ族

10. --- *Cypræa tabescens* Sol. ... えだから  
産地 未詳

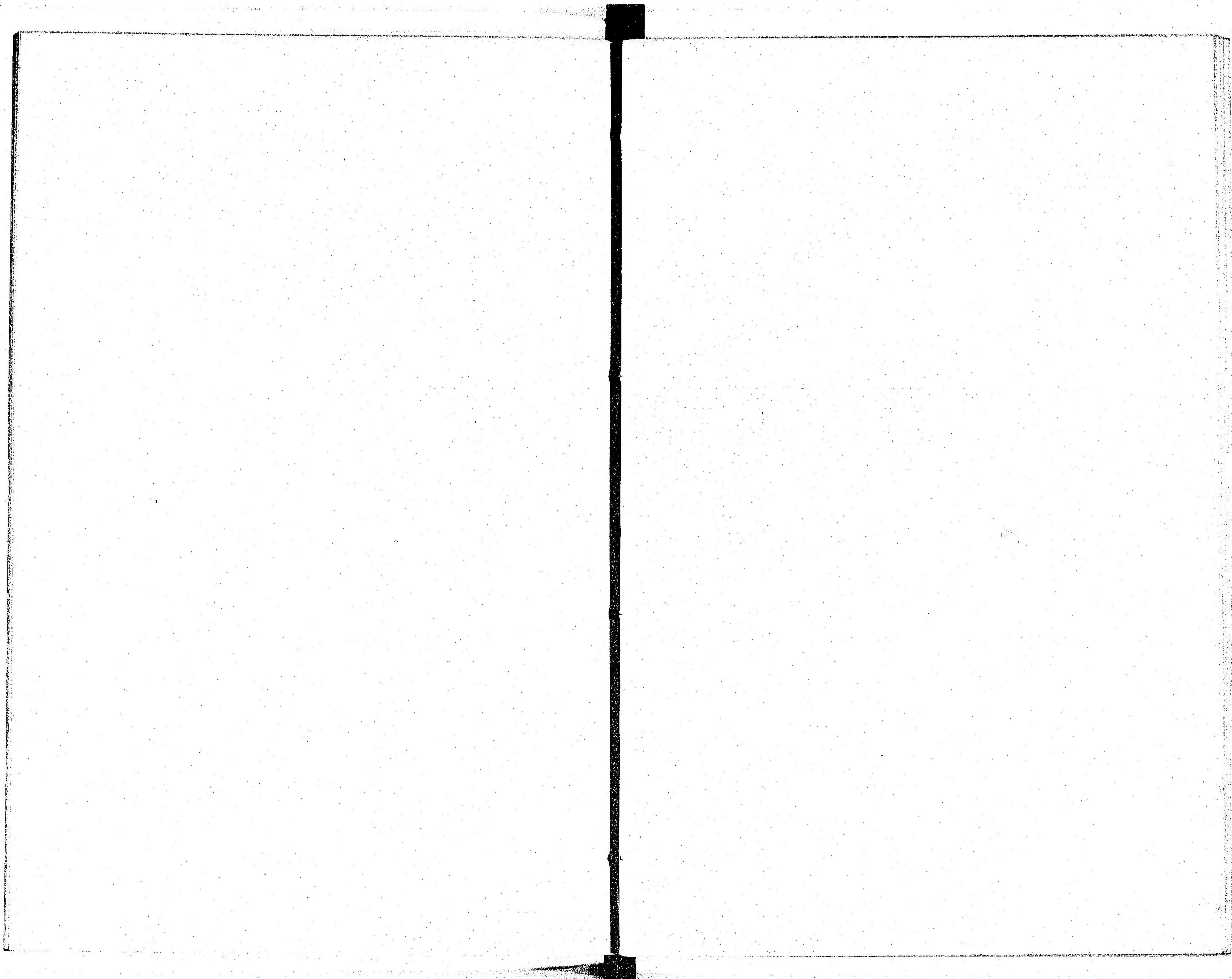



Fig. 11.

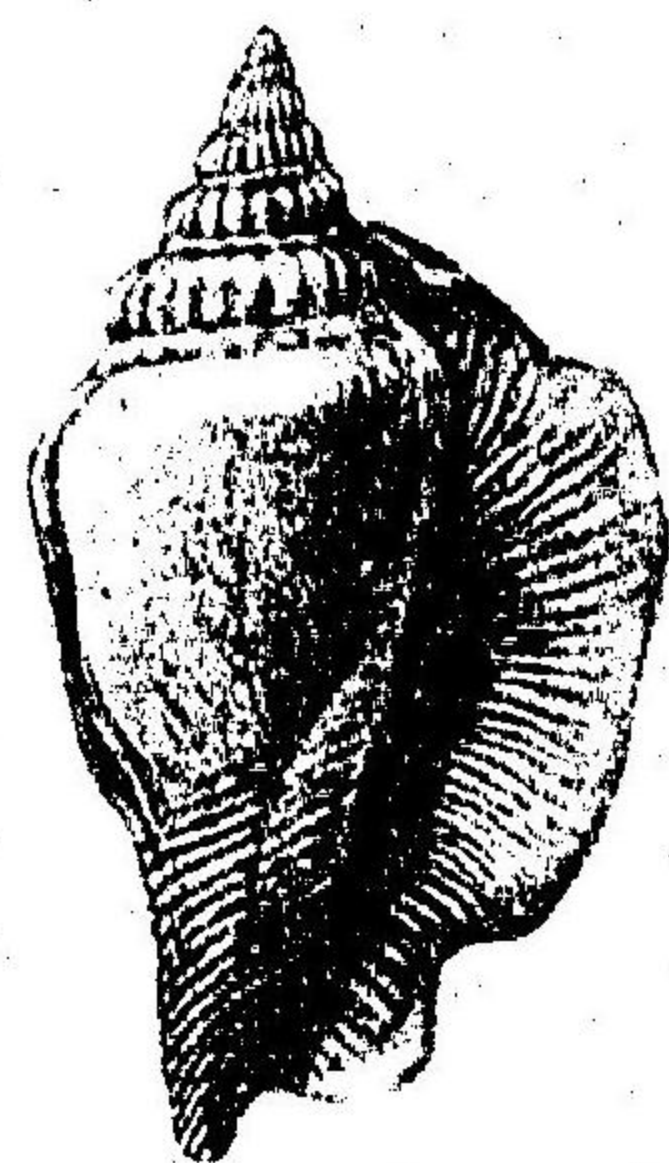

Fig. 14.



Fig. 17.

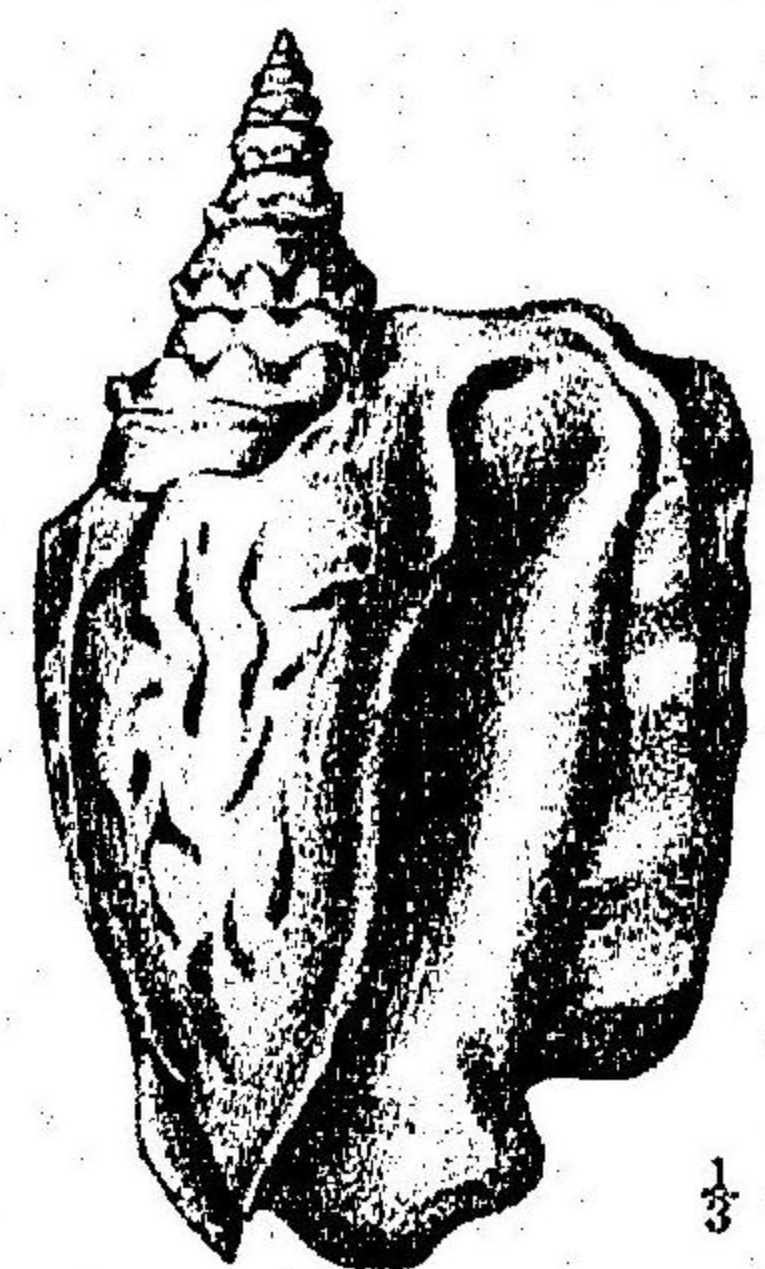

Fig. 12.

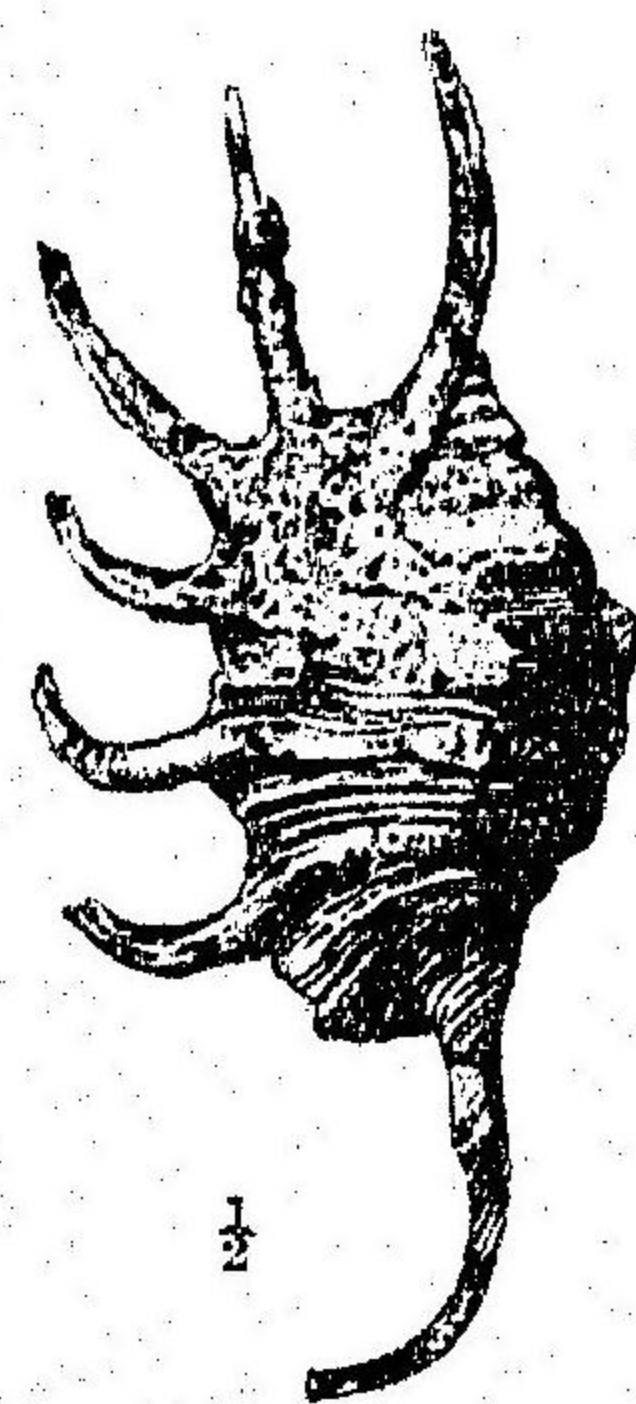

Fig. 15.

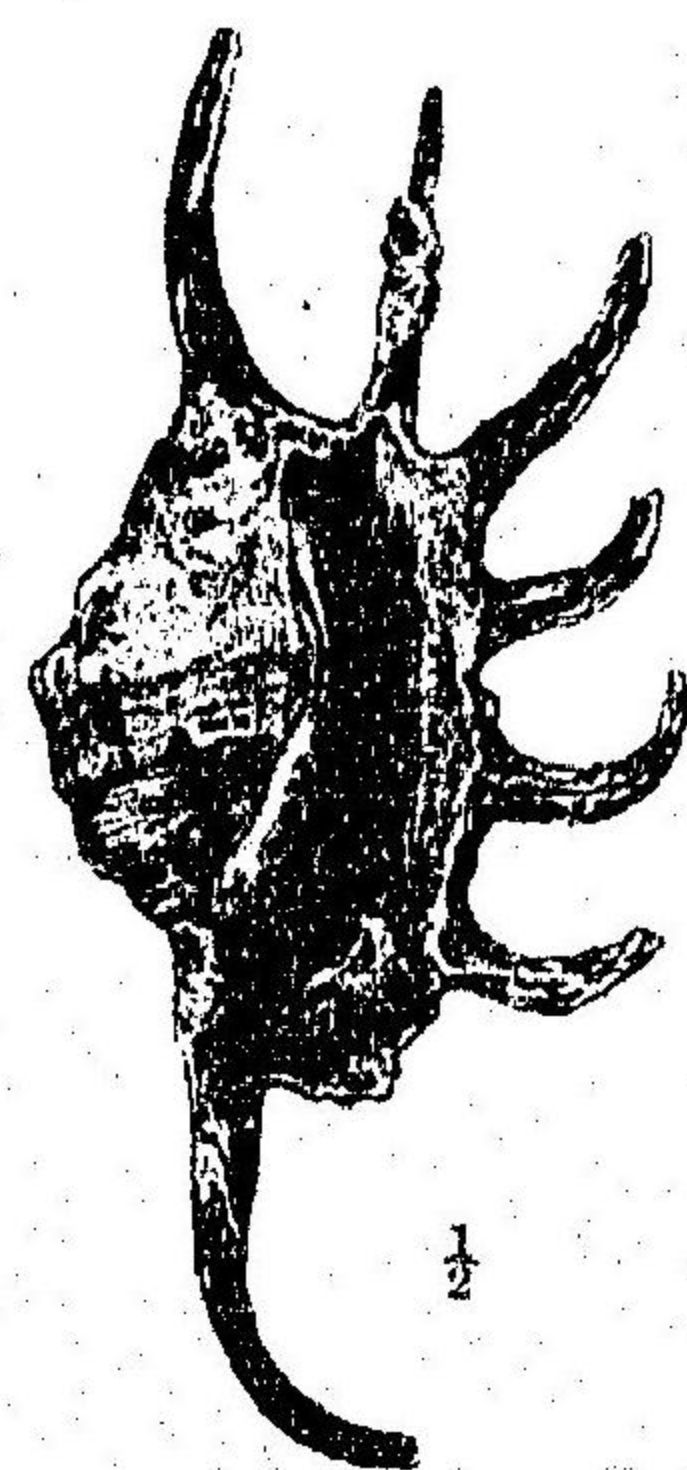

Fig. 16.

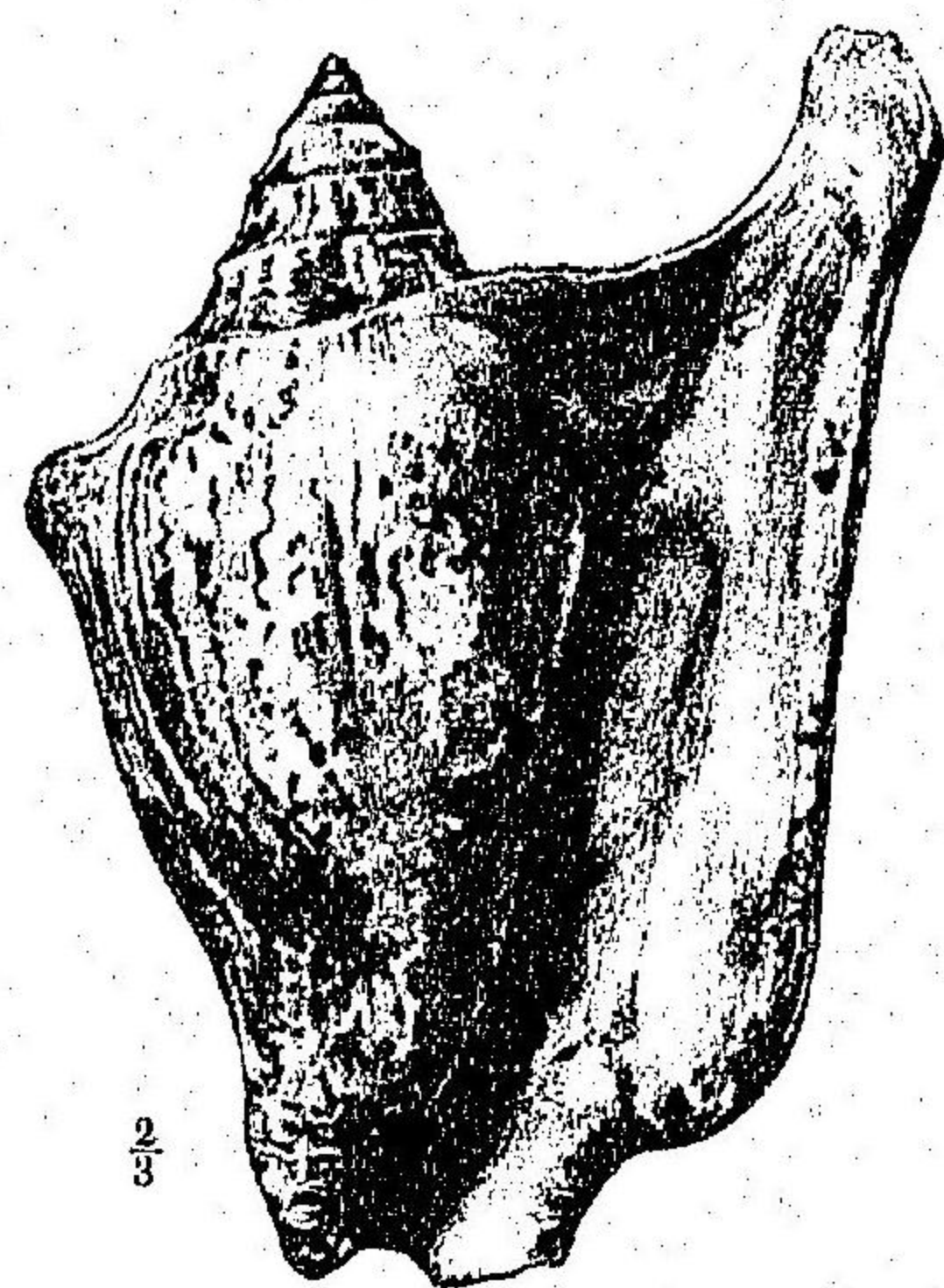

Fig. 13.

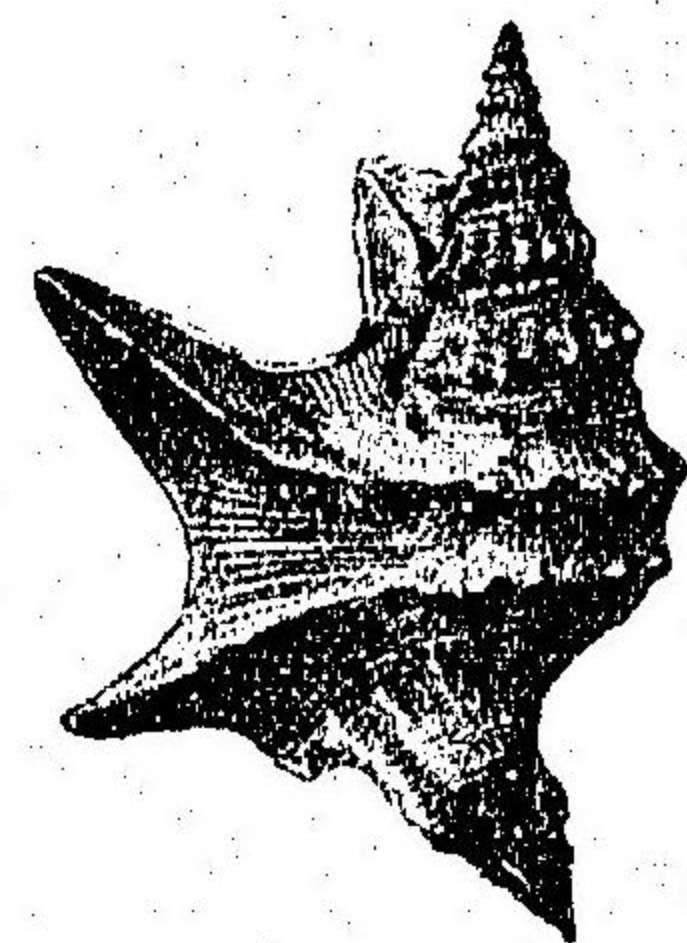

Fig. 18.

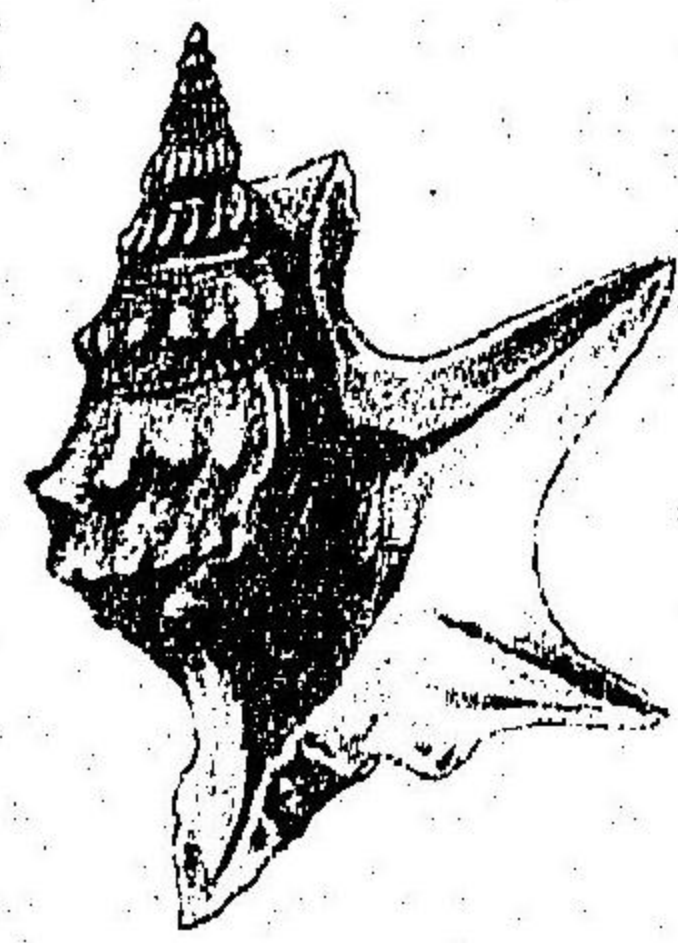

Fig. 19.

JAPANESE MOLLUSKS, PL. XV.

CYPRÆIDÆ. たからがひ族

11. ——— *Cypræa mappa* Linn. ... .. 原 寶 (新名)  
産地 沖縄

STROMBIDÆ. そでがひ族

12. ——— *Strombus ponderosus* Phil. ... .. あつそでがひ (岩川)  
産地 薩摩
13. ——— *Strombus tricornis* Lam.  
産地 八重山
14. ——— *Strombus columba* Lam. ... .. まるそでがひ  
産地 薩摩
- 15,16. ——— *Pterocera aurantia* Lam. ... .. さそりがひ (岩川)  
産地 未詳
17. ——— *Terebellum subulatum* Lam. ... .. さんぼ貝  
産地 未詳
- 18,19. ——— *Aporrhais pes-pelecani* Linn. ... .. もじみ袖 (新名)  
産地 未詳

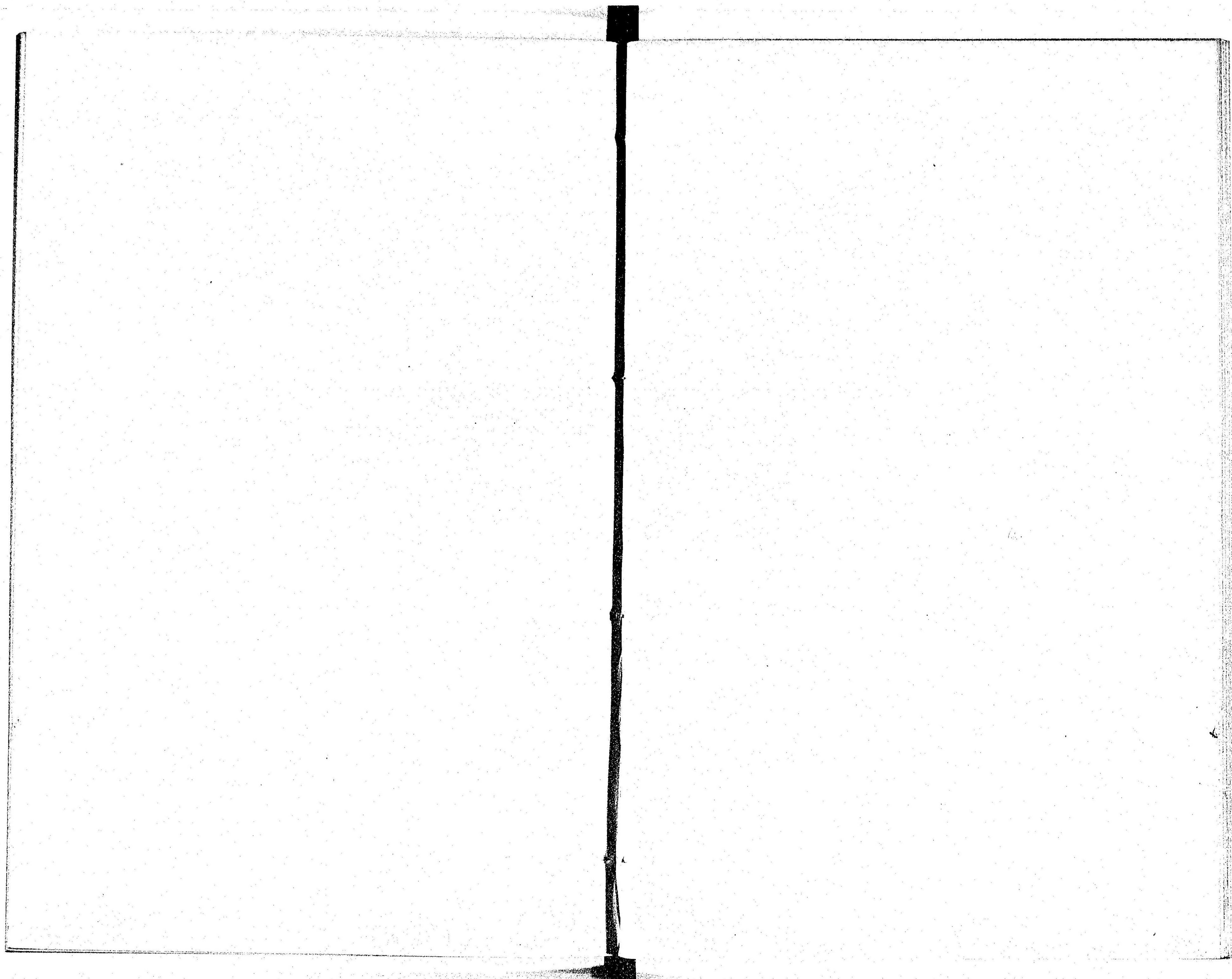



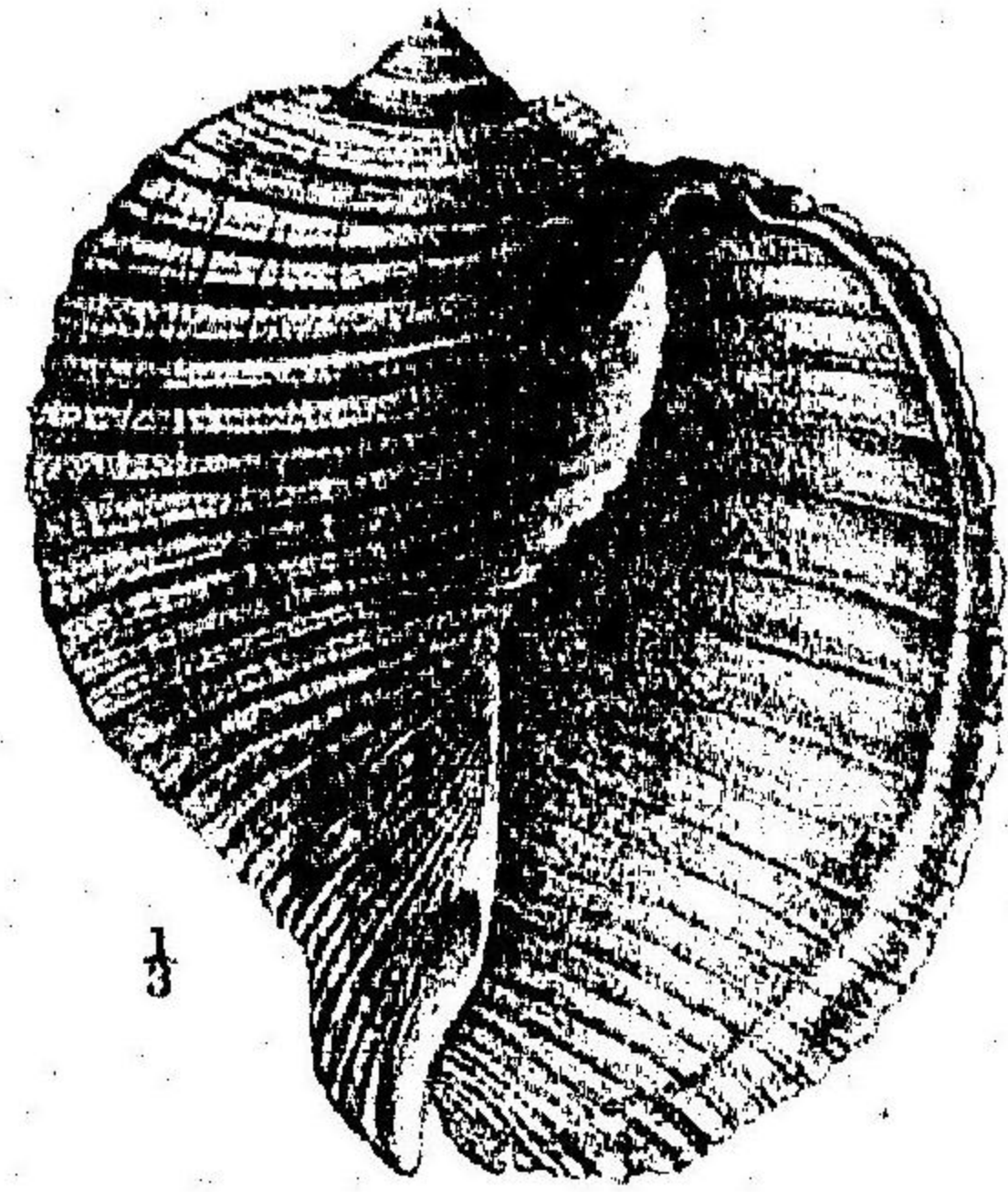

Fig. 1.

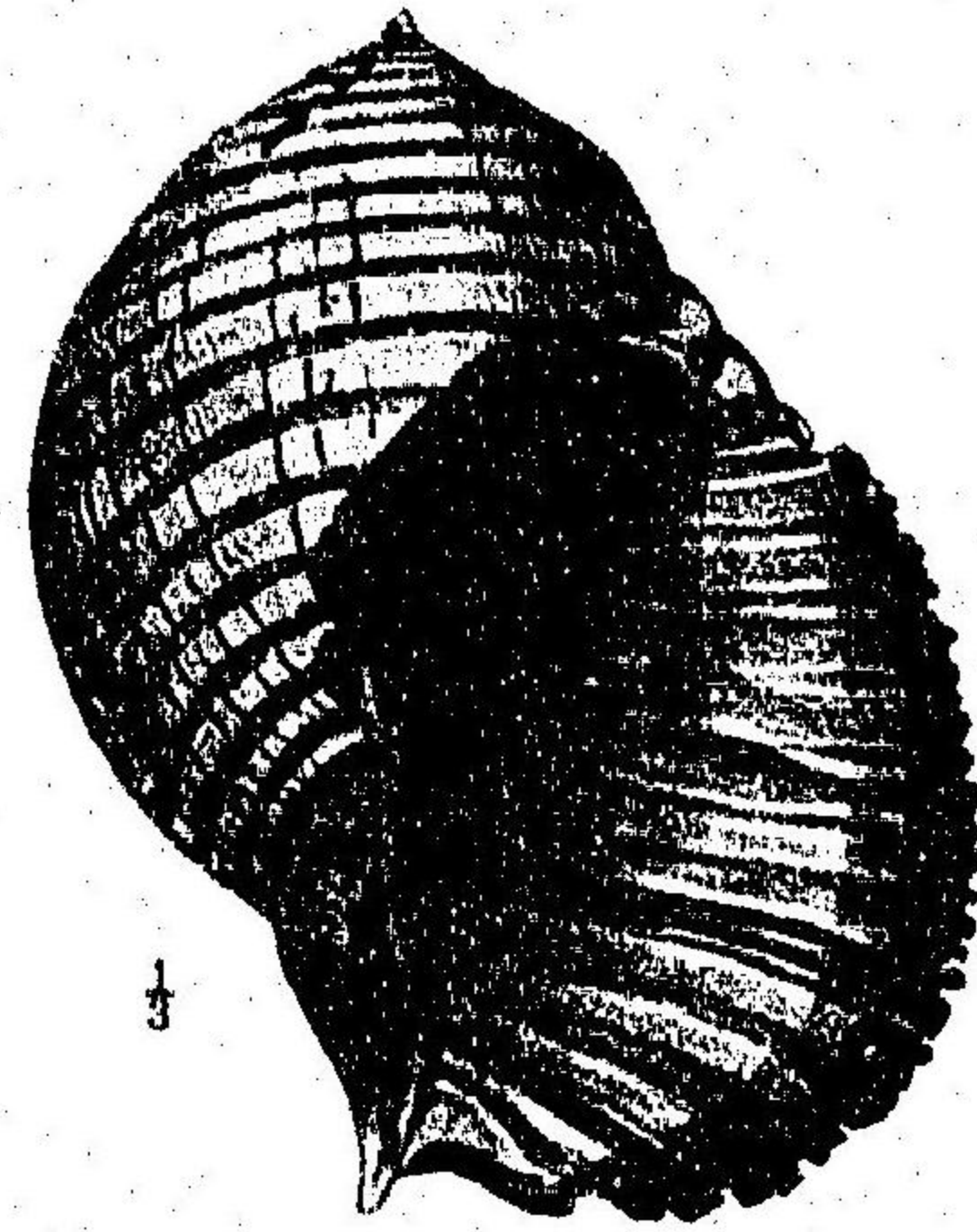

Fig. 2.

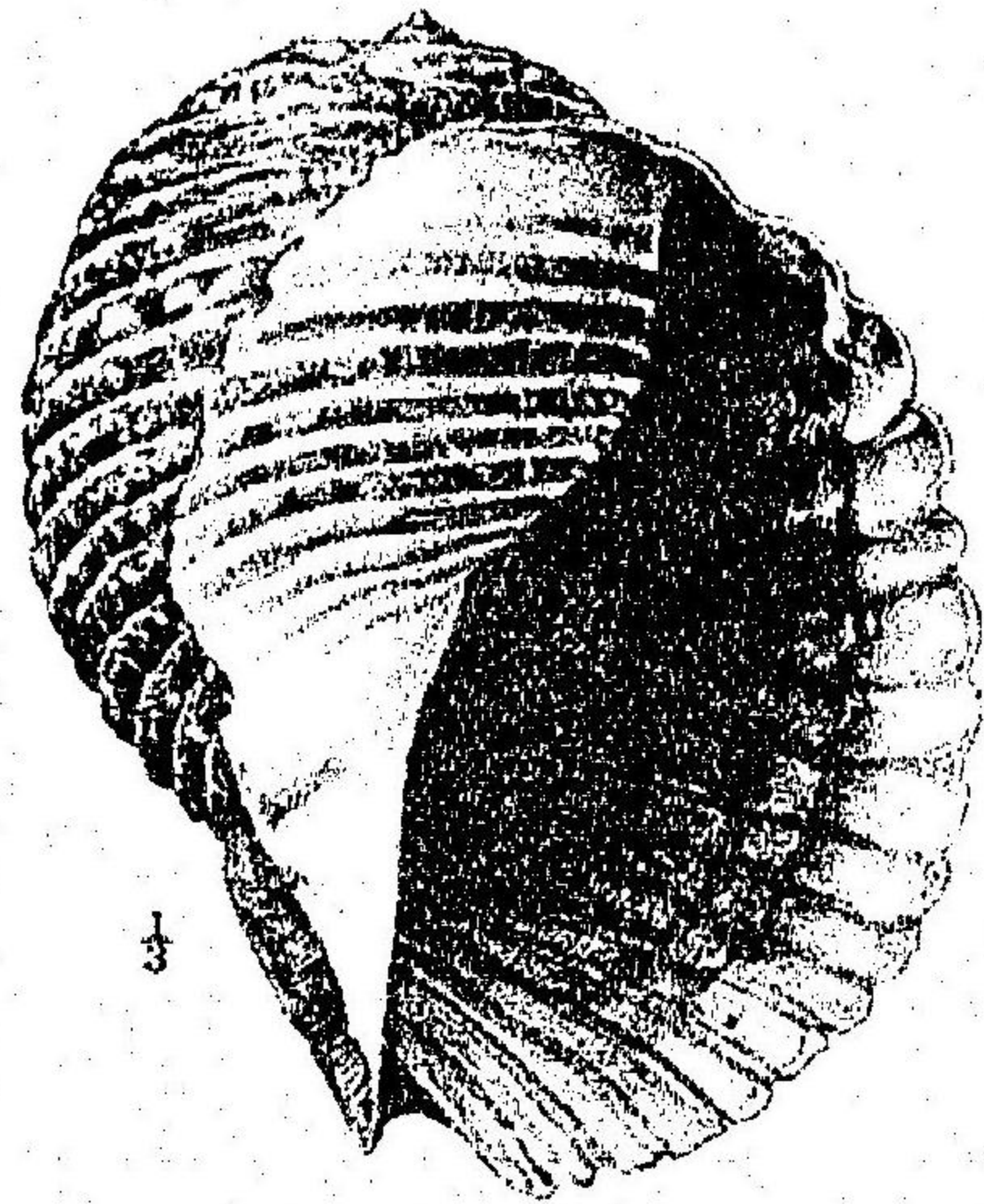

Fig. 3.



Fig. 4.

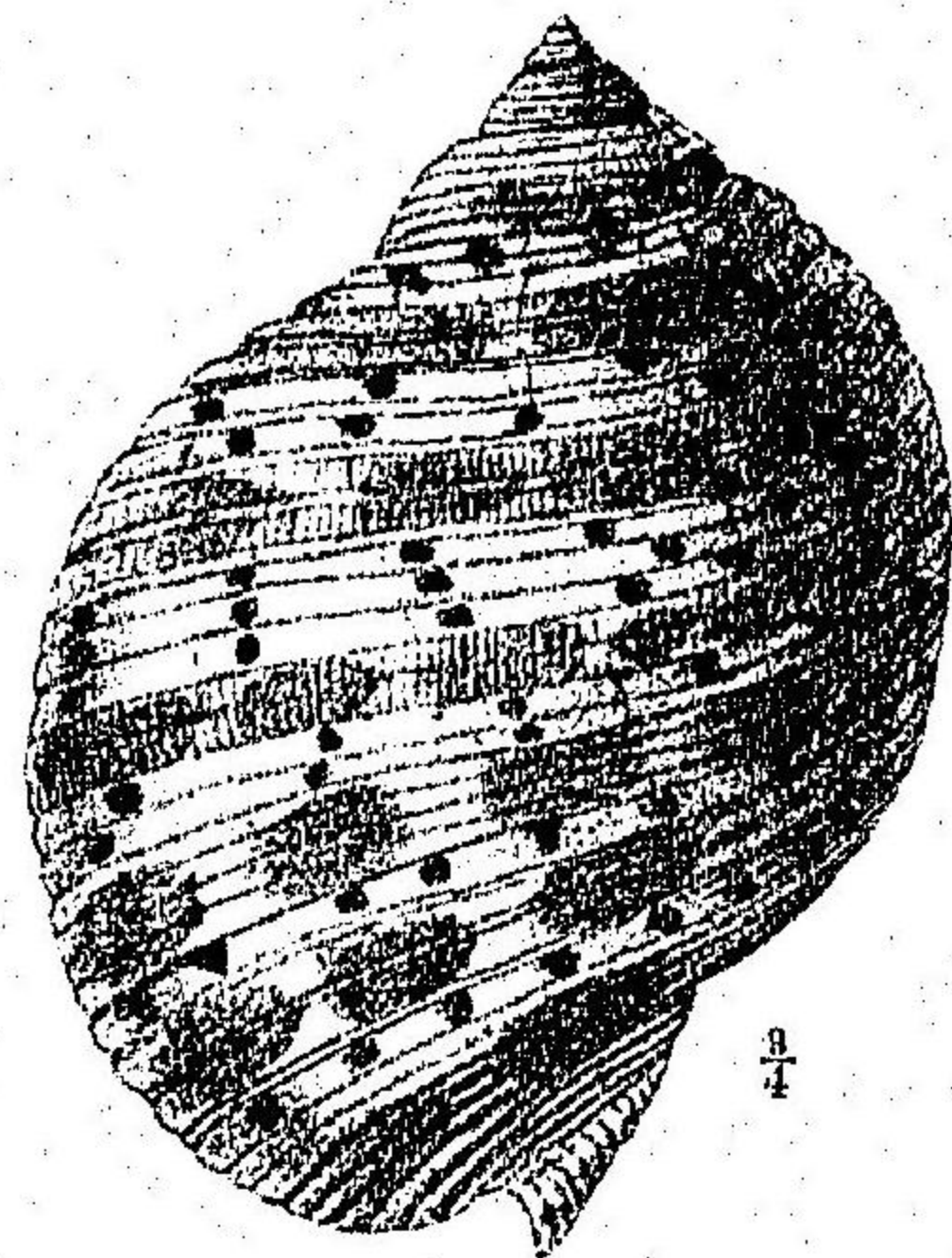

Fig. 5.

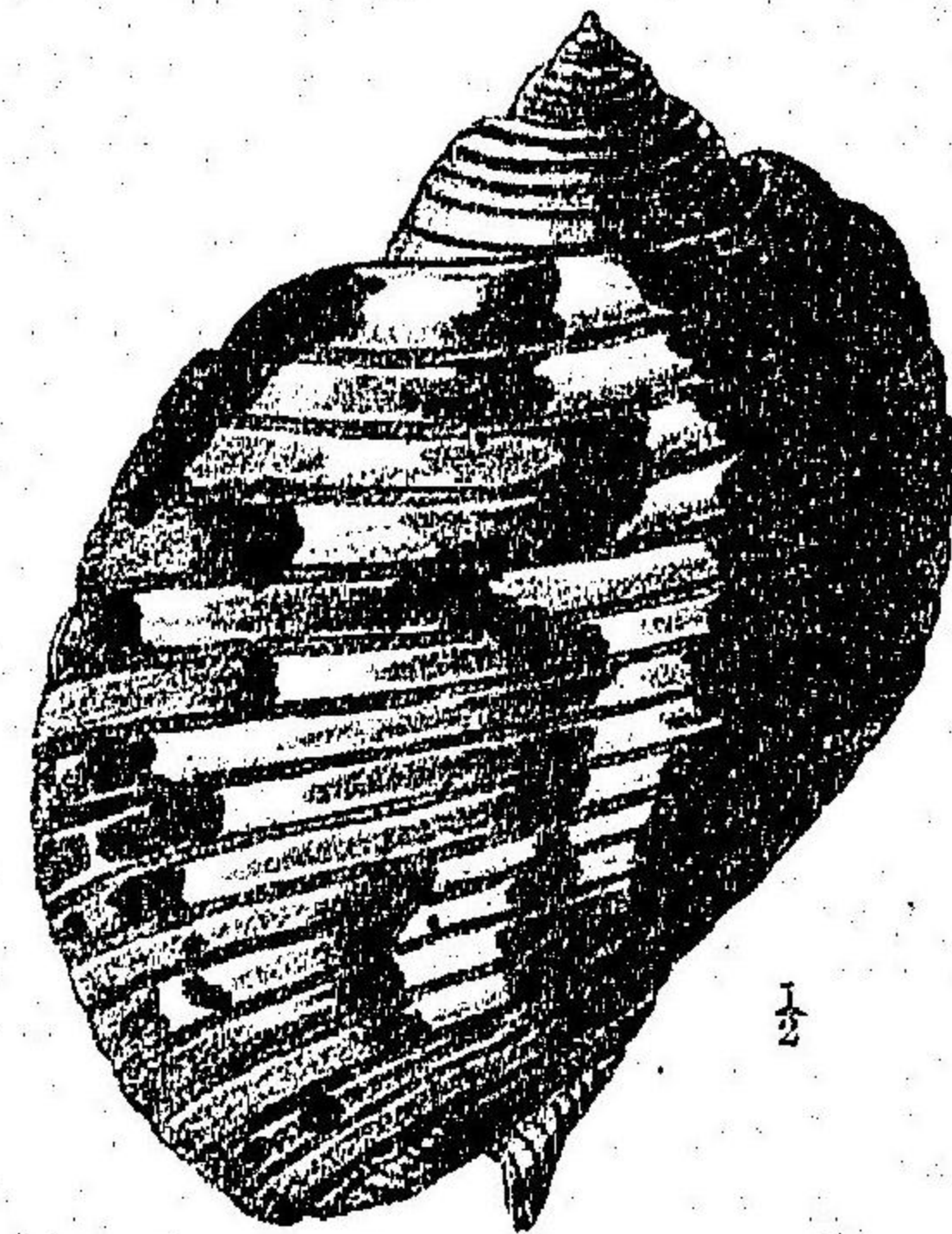
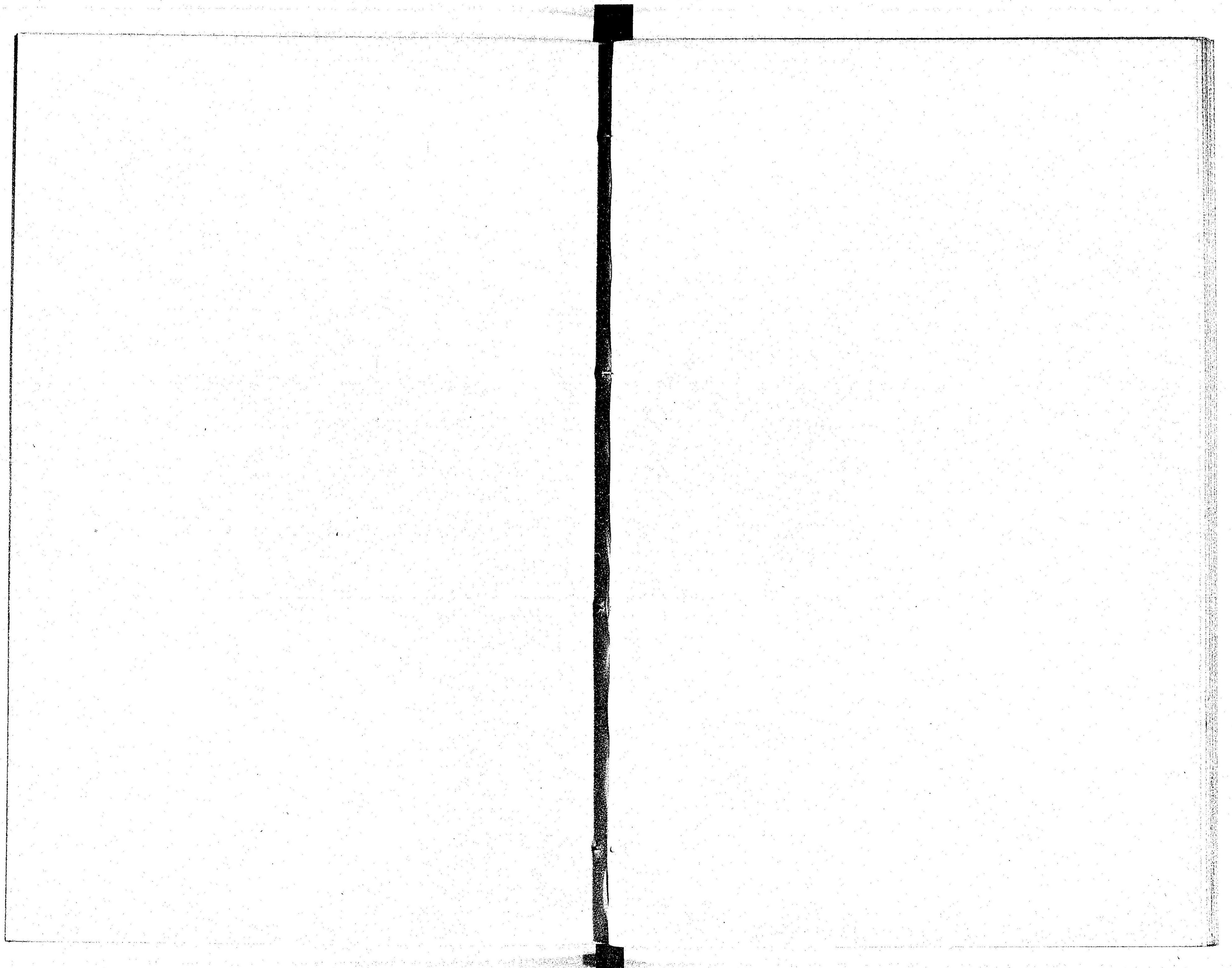

Fig. 6.

JAPANESE MOLLUSKS, PL. XVI.

DOLIIDÆ. うづらがひ族

- 1.———*Dolium galea* Linn. ... .. からこ貝(岩川)  
産地 未詳
- 2.———*Dolium melanostoma* Jay... .. ほろ貝  
産地 沖縄 八重山 宮古
- 3,4. ———*Dolium luteostoma* Küster. ... .. やつしろ貝  
産地 函館 安房 東京灣 相模 紀伊 長崎 薩摩 沖縄
- 5.———*Dolium variegatum* Lam. var. *chinense* Dillwyn.  
産地 未詳
- 6.———*Dolium olearium* Brug.  
産地 薩摩 沖縄 臺灣



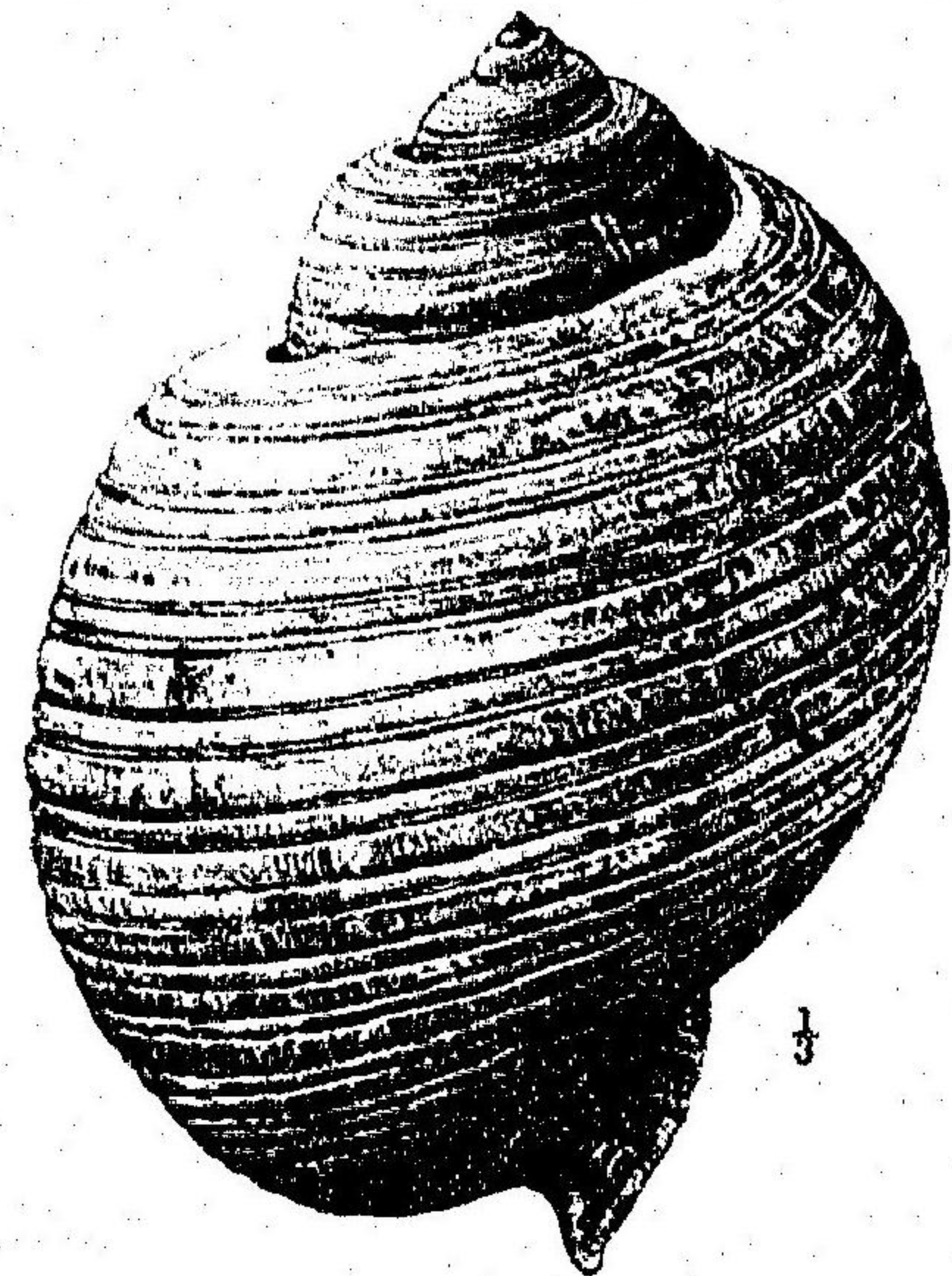

Fig. 7.



Fig. 9.



Fig. 8.

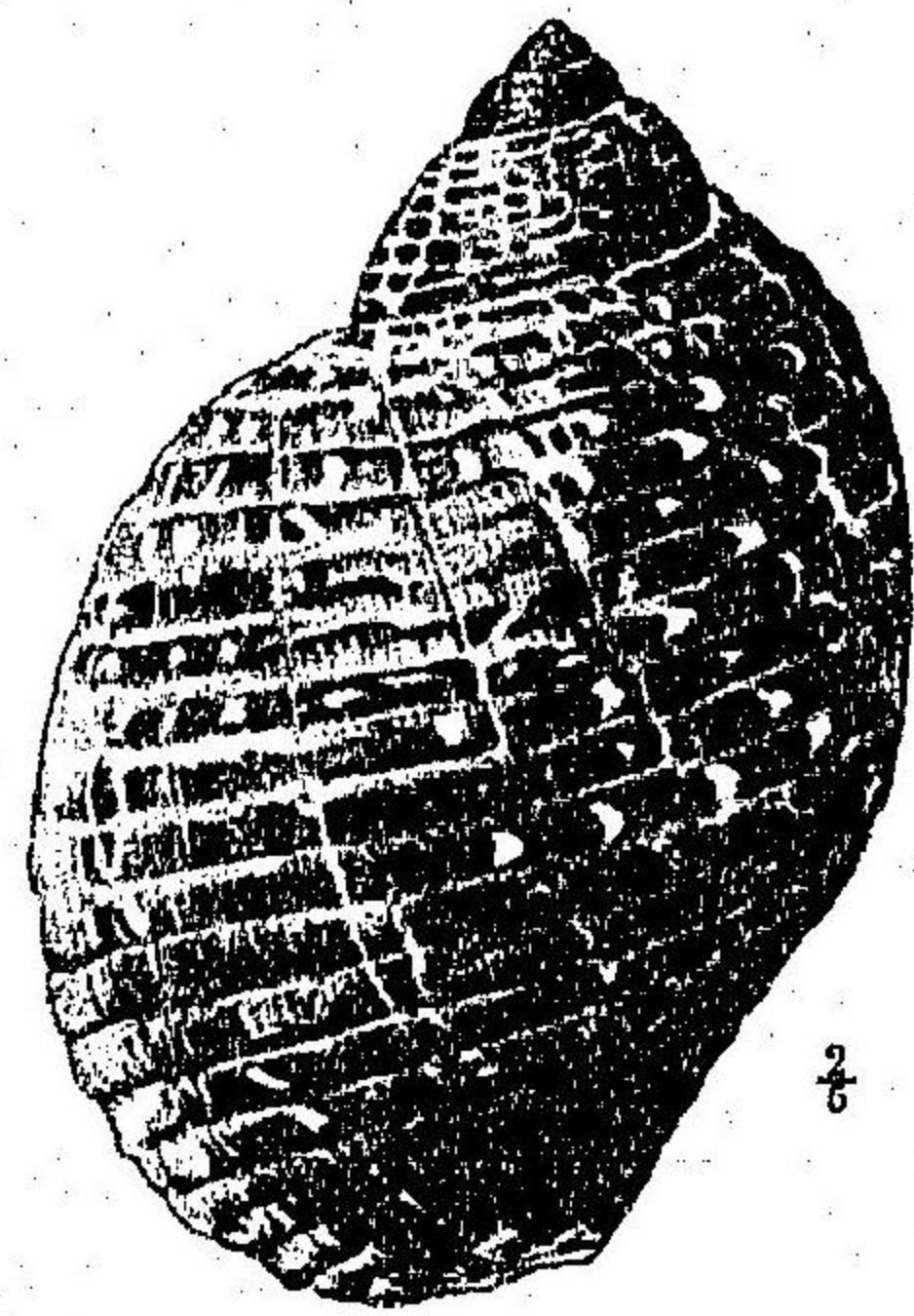

Fig. 10.

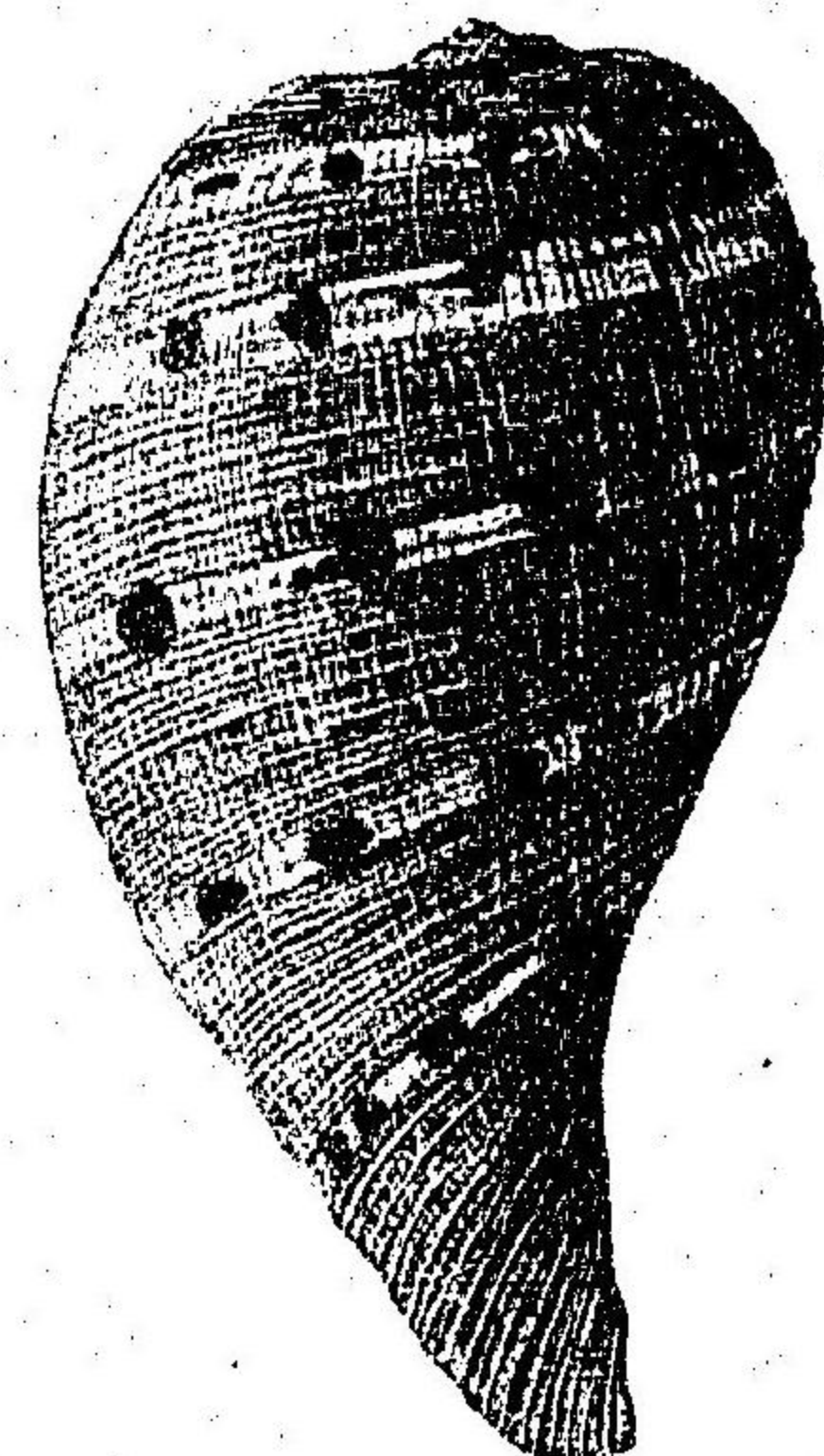

Fig. 13.

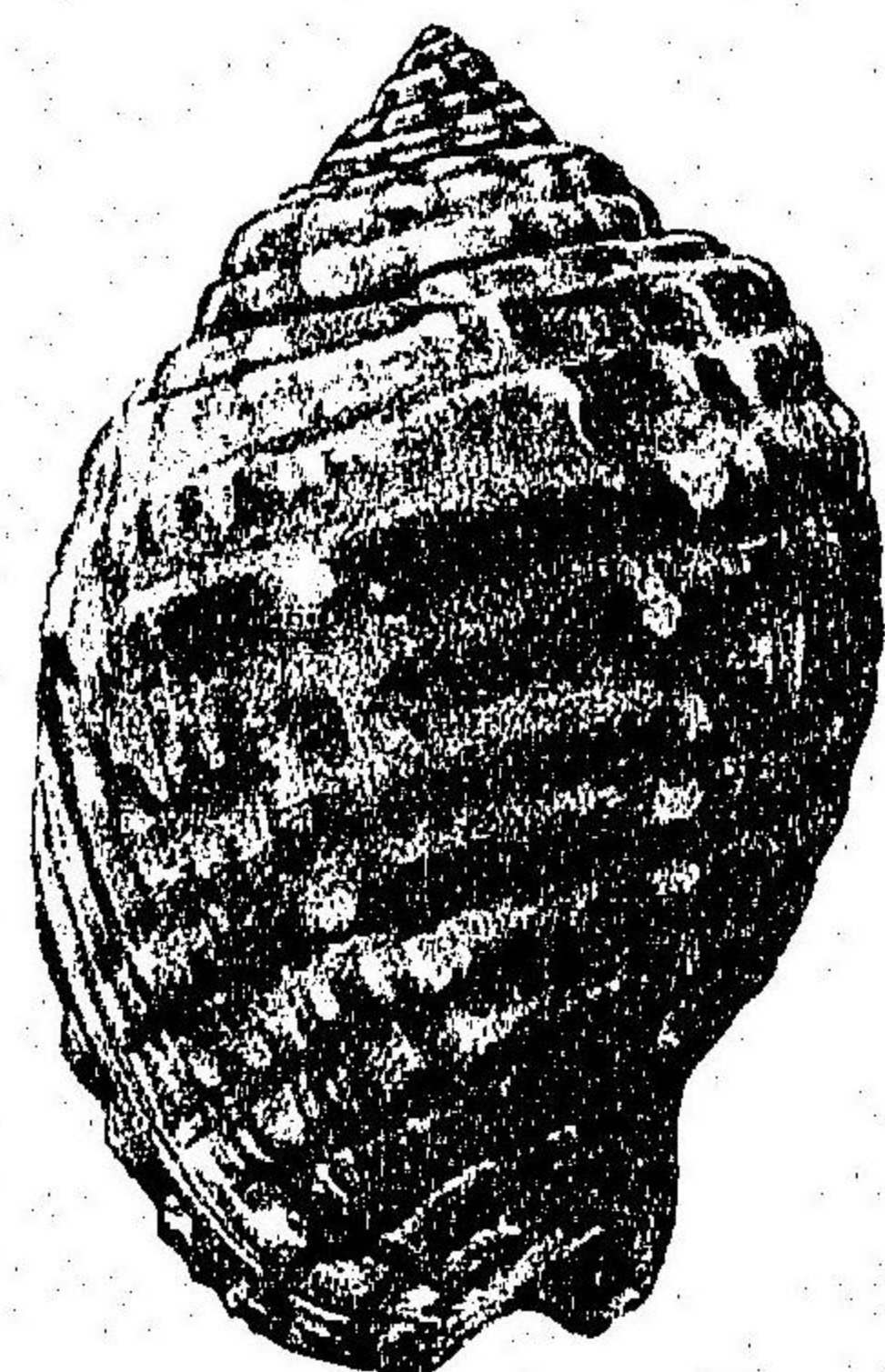

Fig. 11.

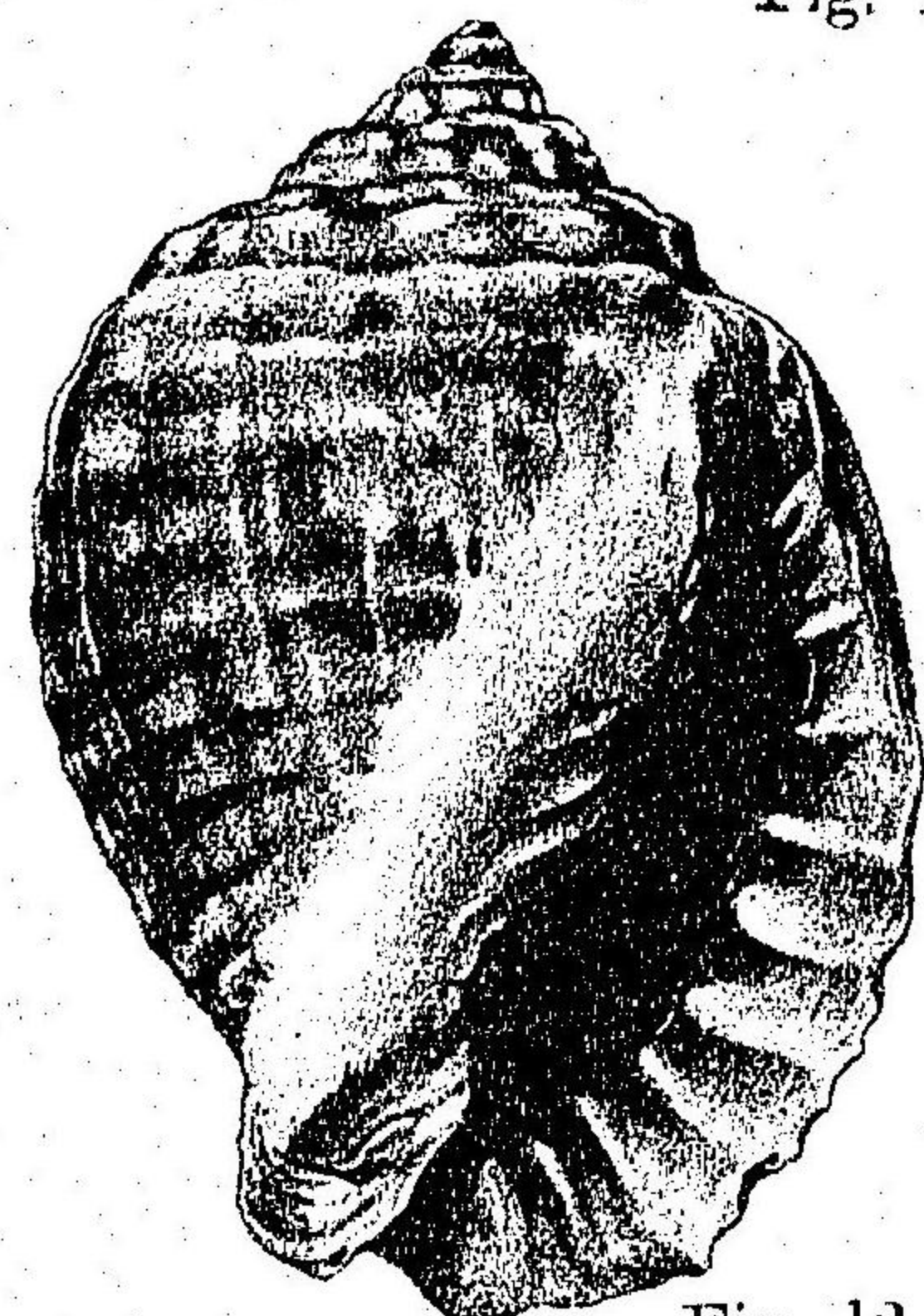
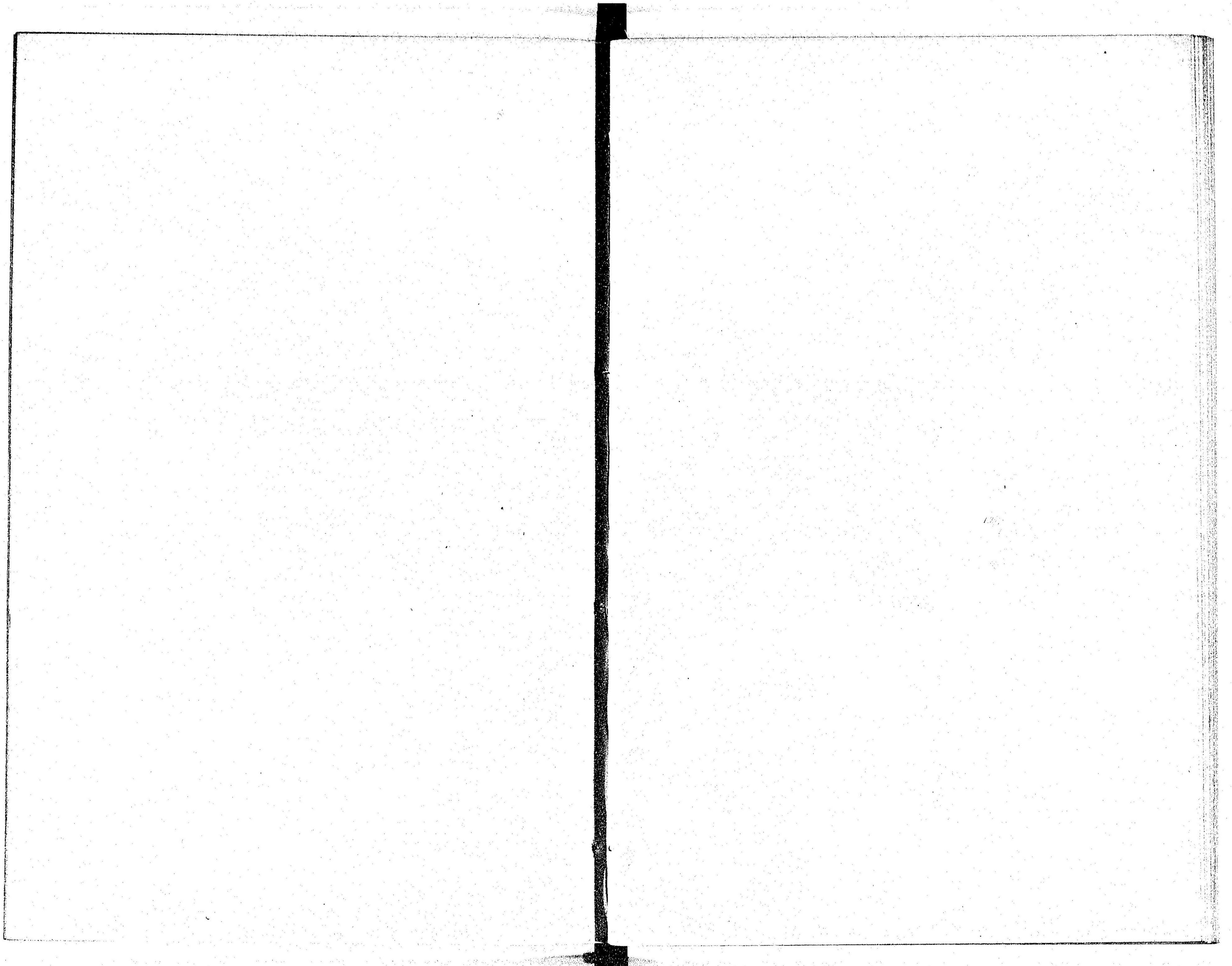

Fig. 12.

JAPANESE MOLLUSKS. PL. XVII.

DOLIIDÆ. うづらがひ族

- 7. ——— *Dolium zonatum* Green. ... .. ほ て い 貝  
産地 相模 紀伊 淡路 長崎
- 8. ——— *Dolium fasciatum* Brug. ... .. み や し ろ 貝  
産地 紀伊 長崎
- 9. ——— *Dolium costatum* Menke ... .. う つ せ み 貝  
産地 駿河 紀伊 臺灣
- 10. ——— *Dolium perdix* Linn. ... .. う づ ら 貝  
産地 薩摩 沖縄 八重山 臺灣
- 11,12. ——— *Dolium pomum* Linn. ... .. と き は 貝  
産地 沖縄 八重山 宮古 臺灣
- 13. ——— *Pyrula reticulata* Lam. ... .. あ み め 貝 (新名)  
産地 三崎 紀伊 薩摩



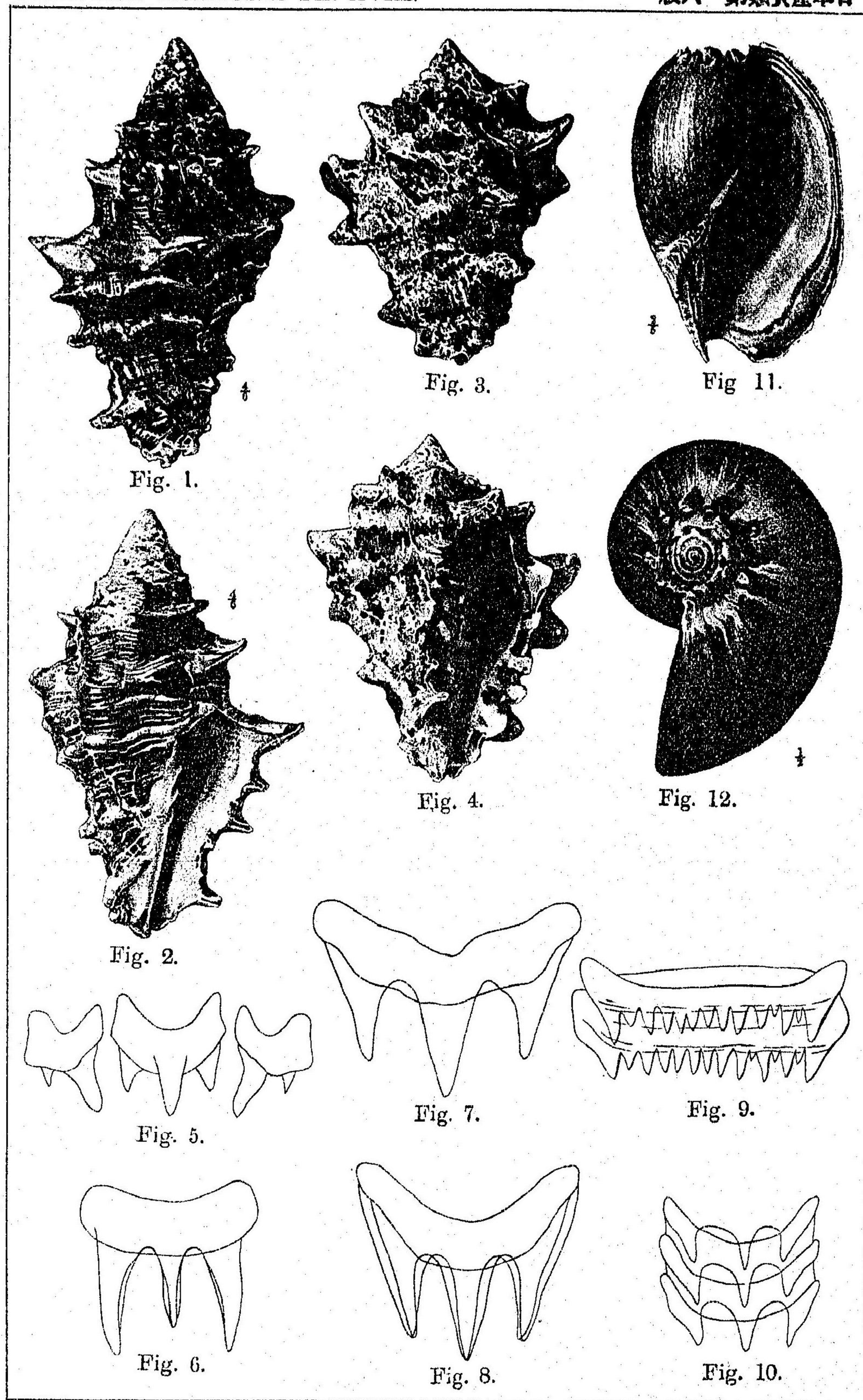

Fig. 1.

Fig. 3.

Fig. 11.

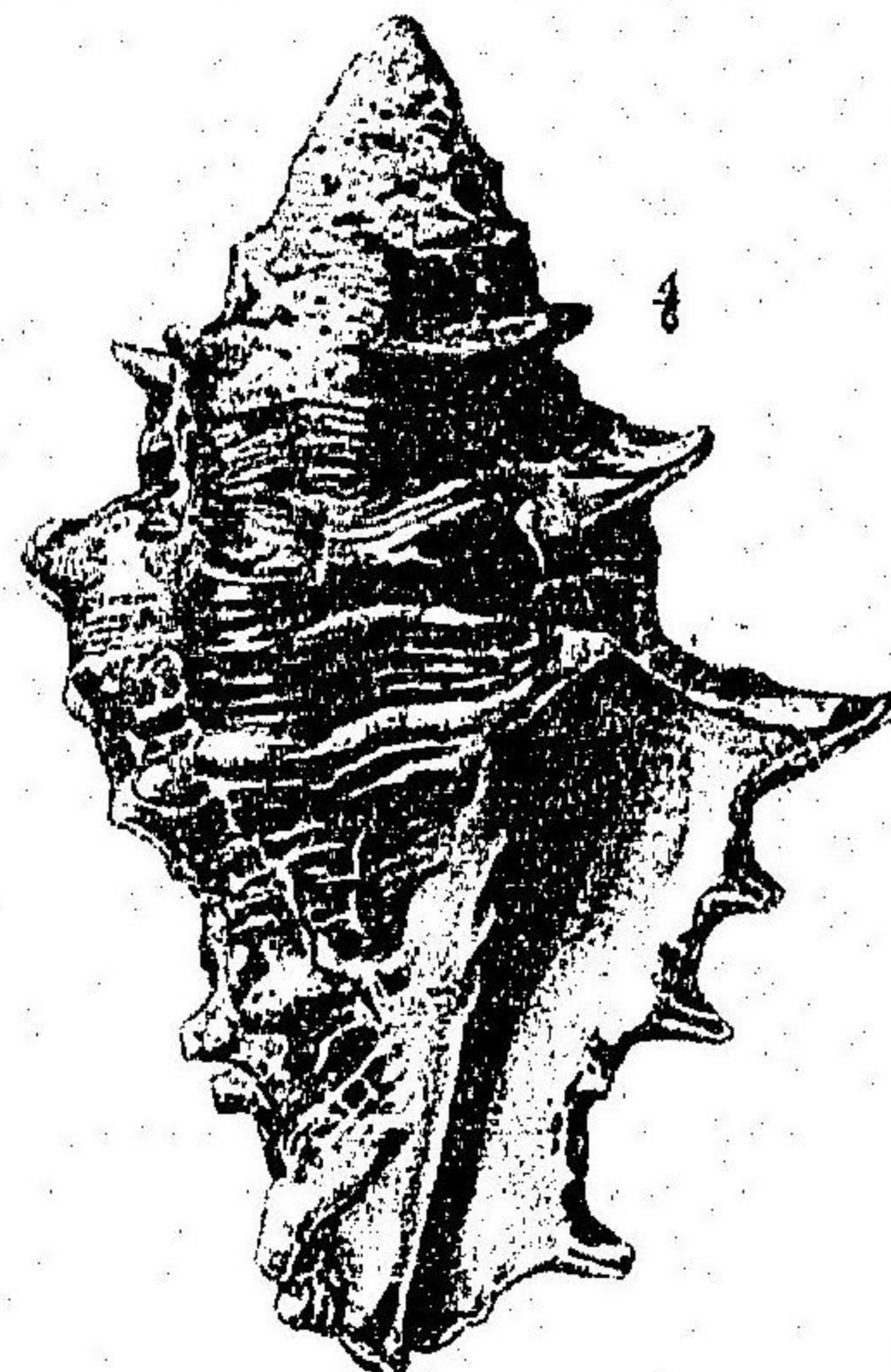

Fig. 2.

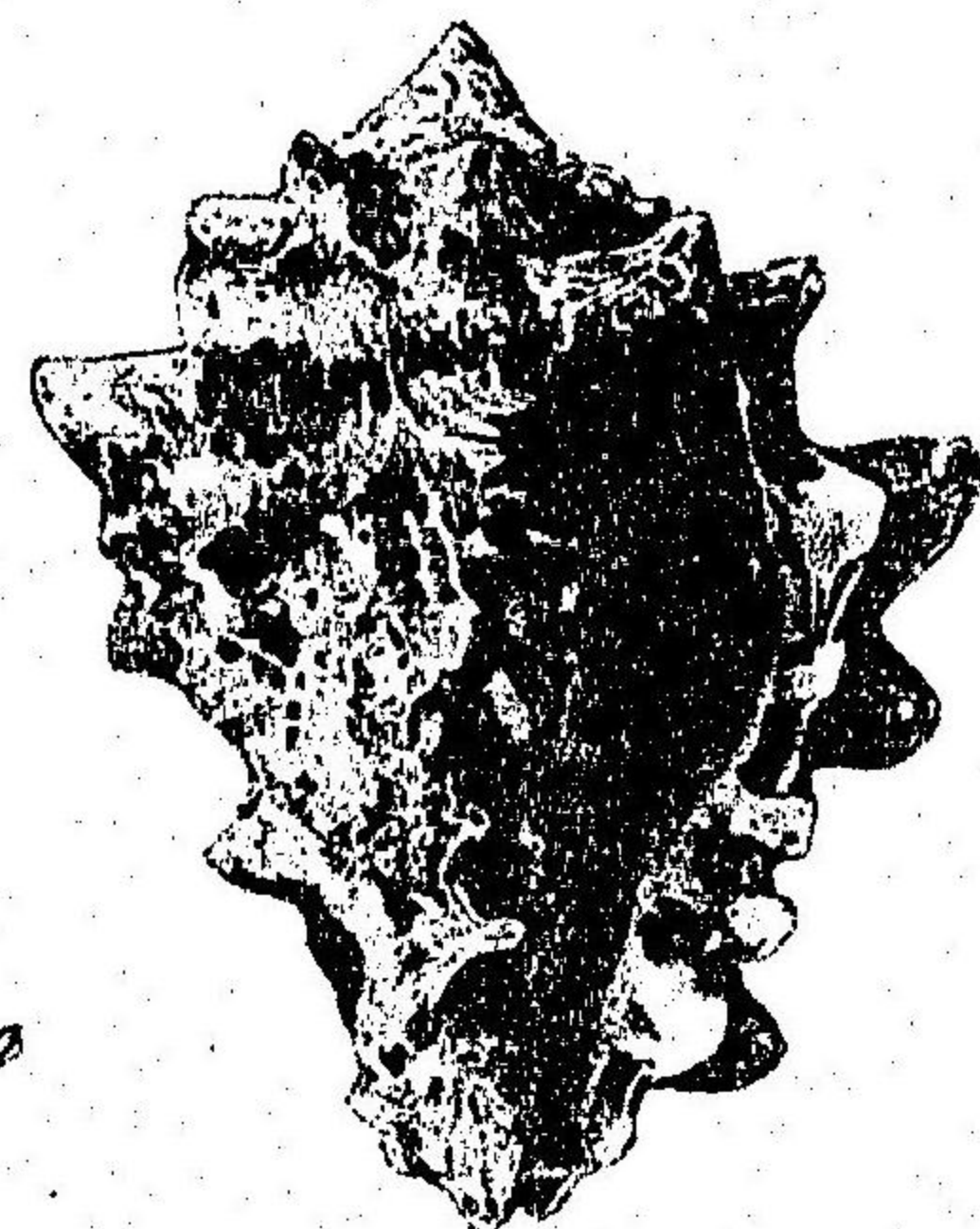

Fig. 4.

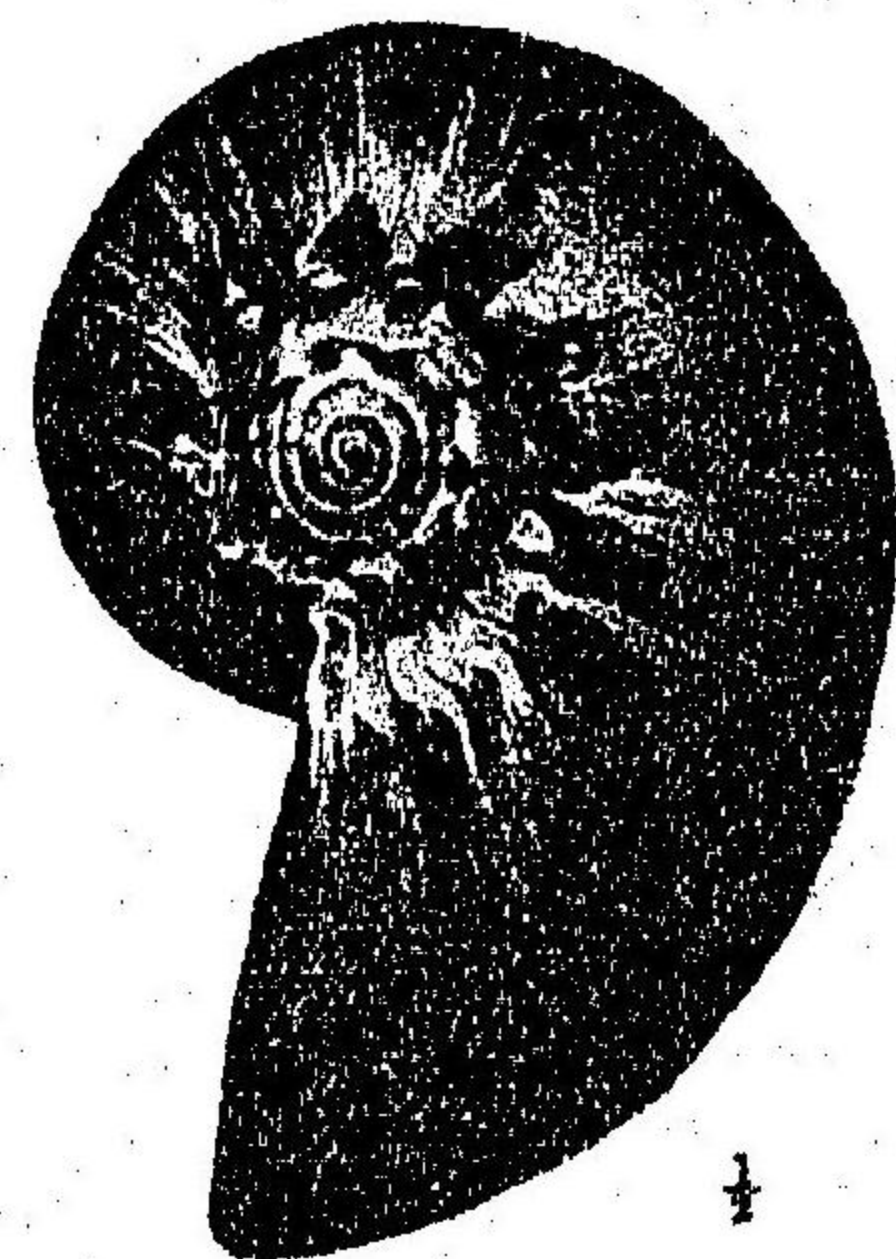

Fig. 12.

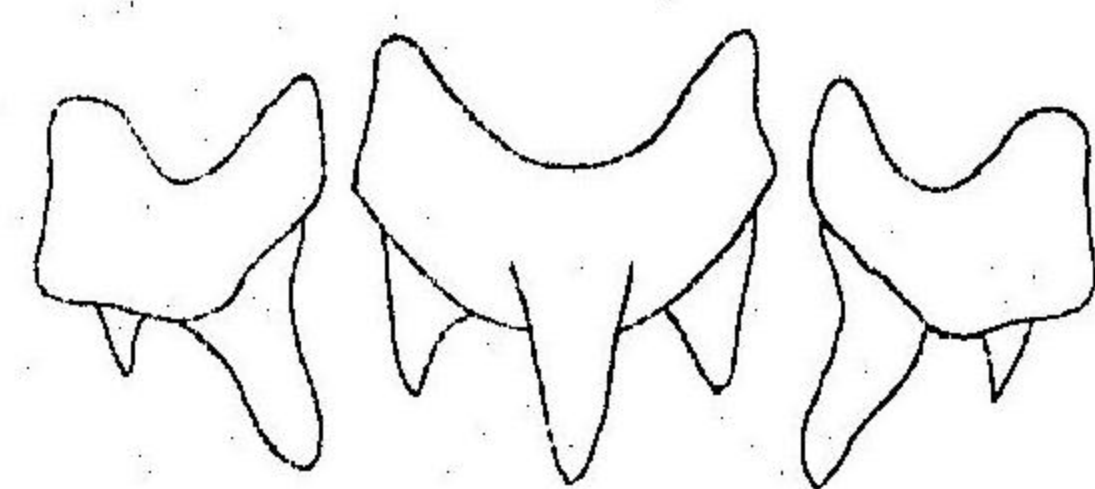

Fig. 5.

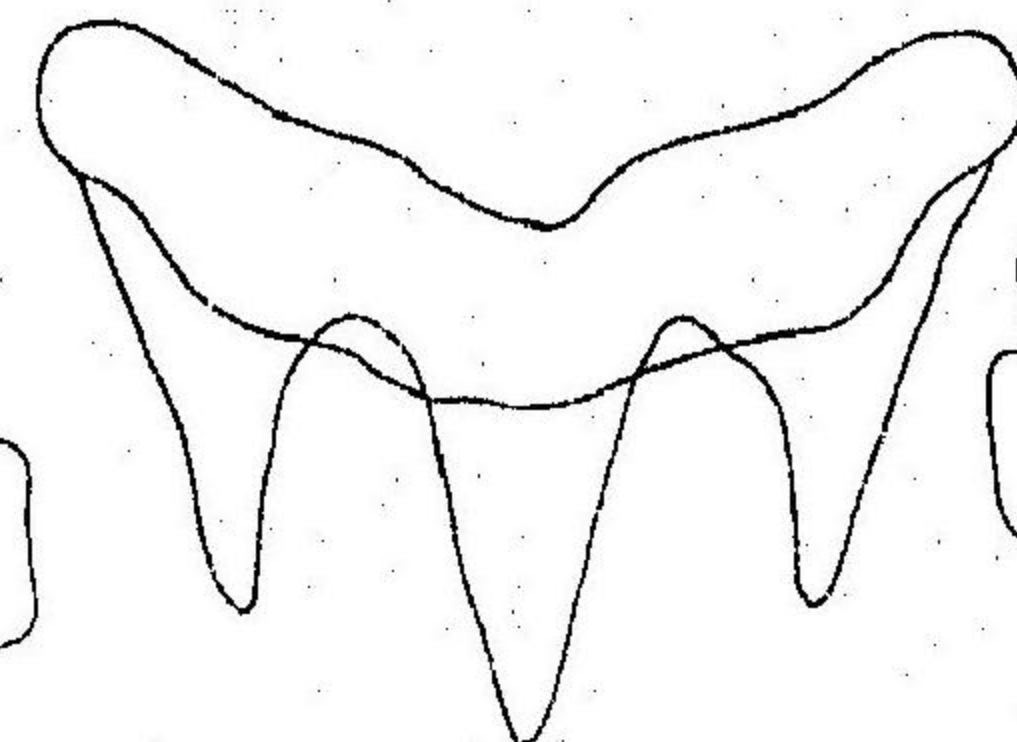

Fig. 7.

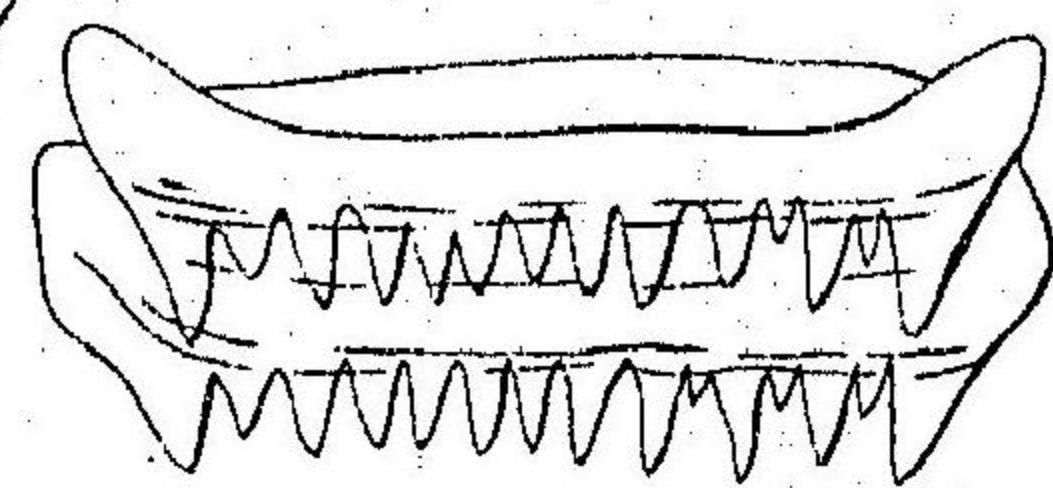

Fig. 9.

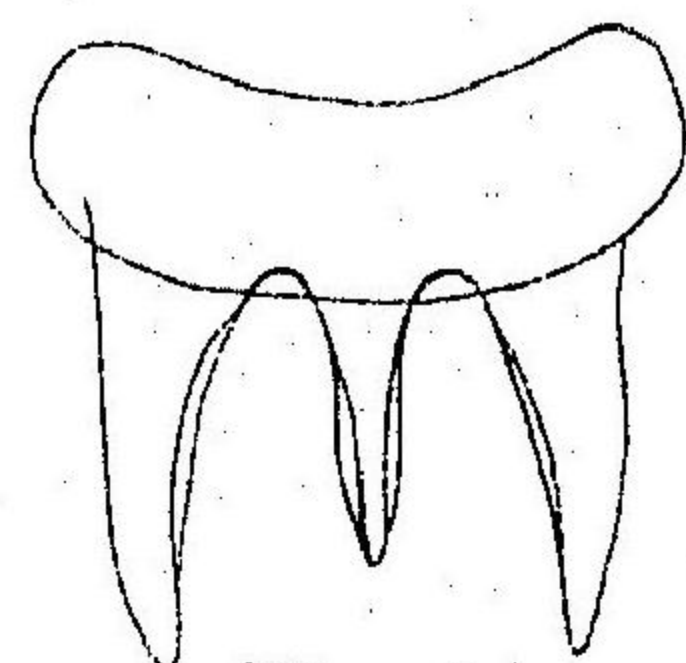

Fig. 6.

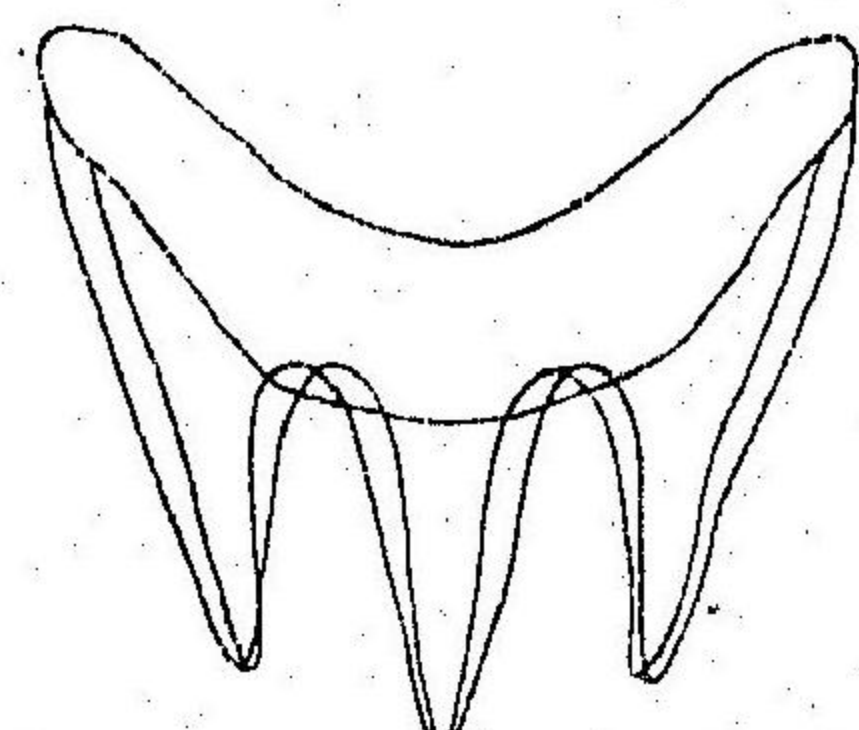

Fig. 8.

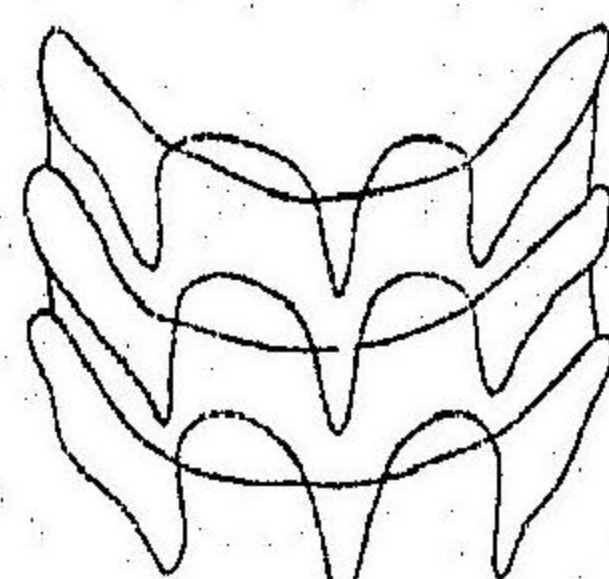

Fig. 10.

JAPANESE MOLLUSKS, PL. XVIII.

TURBINELLIDÆ. おにこぶし族

- 1,2. — *Vasum ceramicum* Linn. ... おにこぶし (岩川)  
 産地 大島 (薩摩) 沖縄 八重山  
 3,4. — *Vasum turbinellum* Linn. ... おにこぶし (岩川)  
 産地 大島 (薩摩) 沖縄 石垣 宮古 八重山  
 5. — *Lingual Dentition of Vasum.*

VOLUTIDÆ. ひたちをび族

6. — *Lingual Dentition of Cymbium.*  
 7. — *Lingual Dentition of Melo.*  
 8,9. — *Lingual Dentition of Voluta.*  
 10. — *Lingual Dentition of Lyria.*  
 11,12. — *Melo aethiopica* Linn.  
 産地 未詳

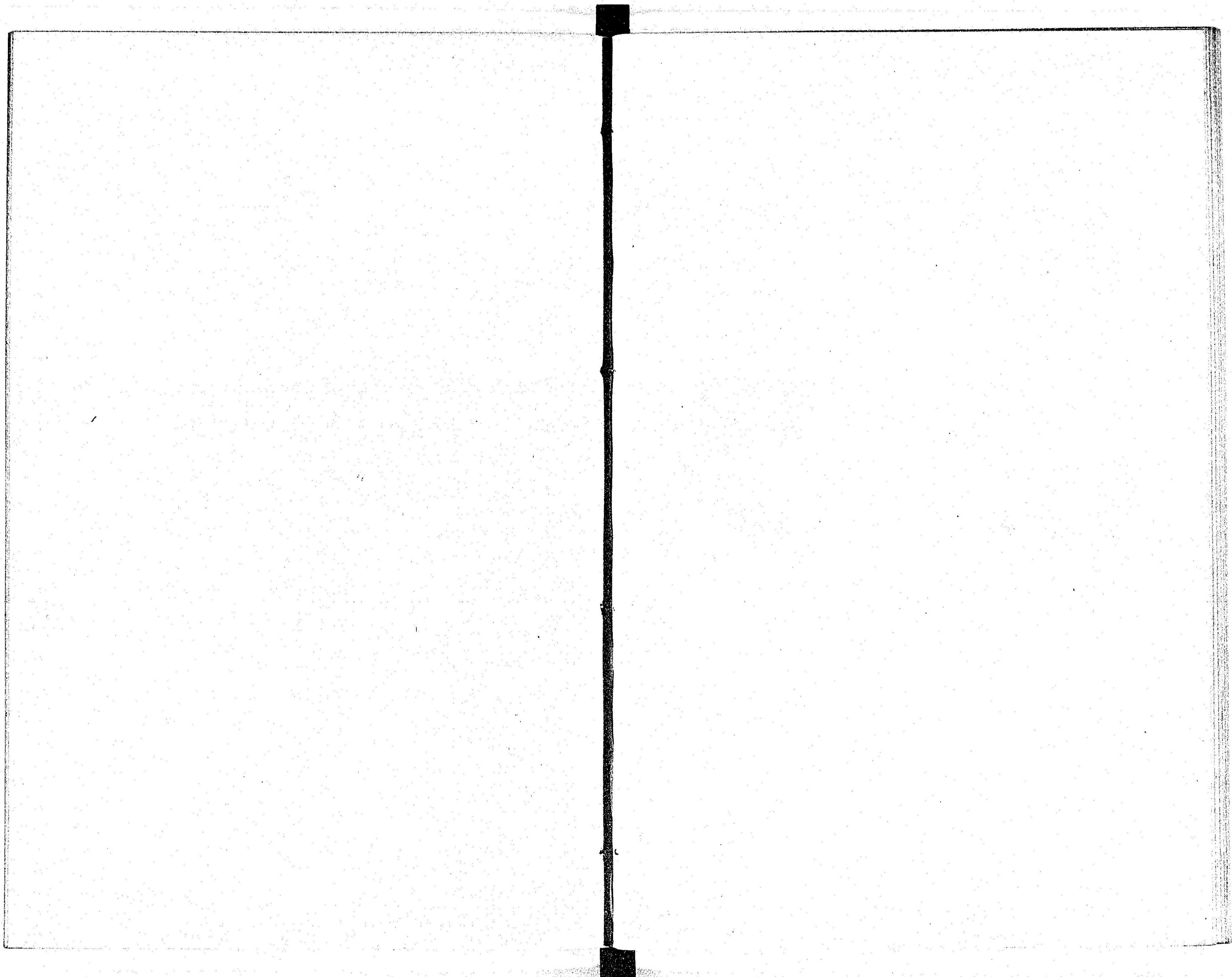

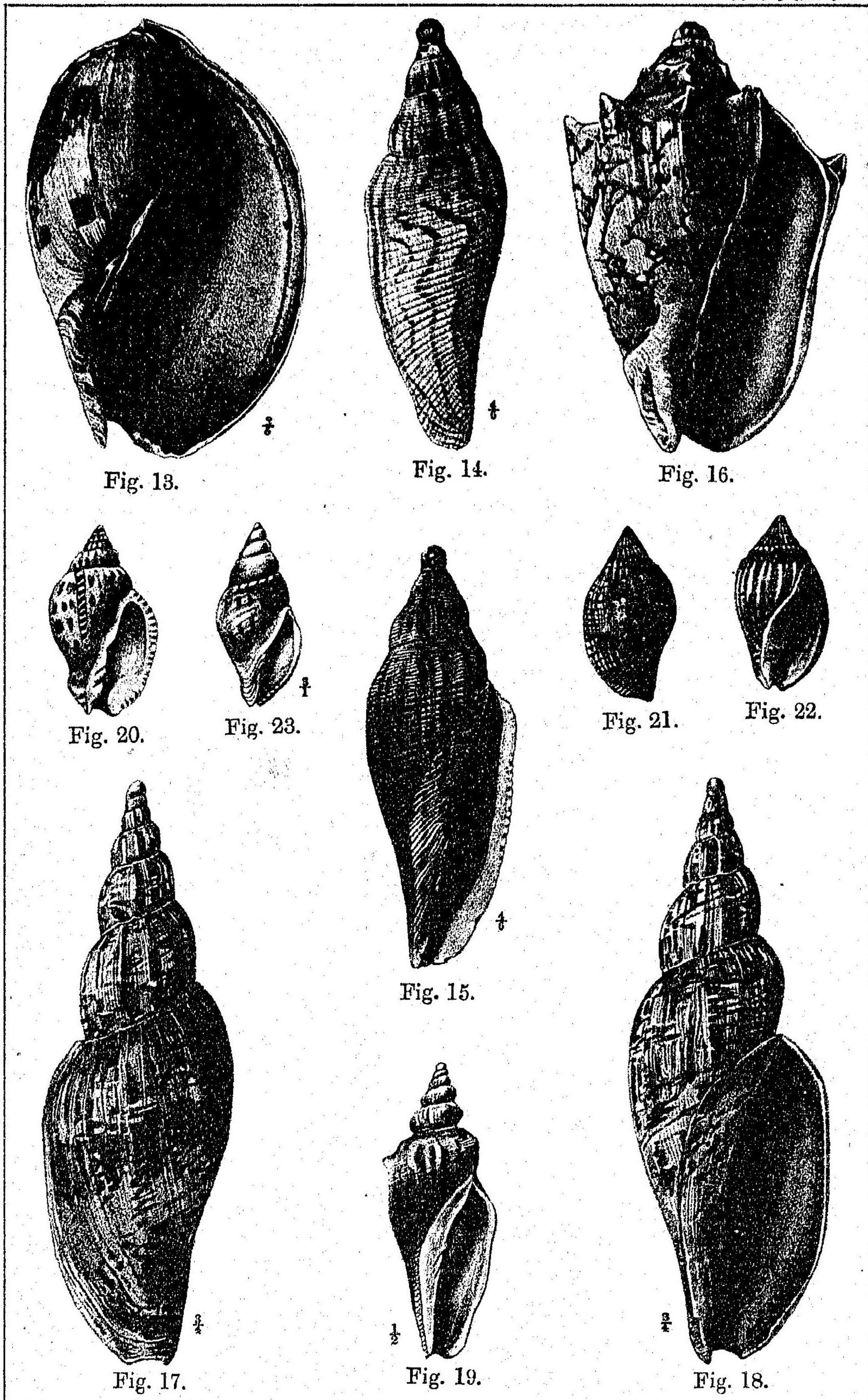

JAPANESE MOLLUSKS. PL. XIX.

VOLUTIDÆ. ひたちをび族

- 13. —— *Melo indica* Gmelin.  
産地 薩摩
- 14,15. —— *Voluta rupestris* Gmelin.  
産地 長崎
- 16. —— *Voluta vespertilio* Linn. ... .. たうこほろぎ  
産地 未詳
- 17,18. —— *Voluta megaspira* Sowb. ... .. ひたちをび  
産地 函館 三崎 紀伊 薩摩
- 19. —— *Voluta concinna* Brod.  
産地 未詳
- 20. —— *Lyria nucleus* Lam.  
産地 安房
- 21,22. —— *Lyria cassidula* Reeve. ... .. すちぼら  
産地 安房 小笠原 紀伊 丹後 土佐 長崎
- 23. —— *Lyria pusilla* Schrenck.  
産地 函館

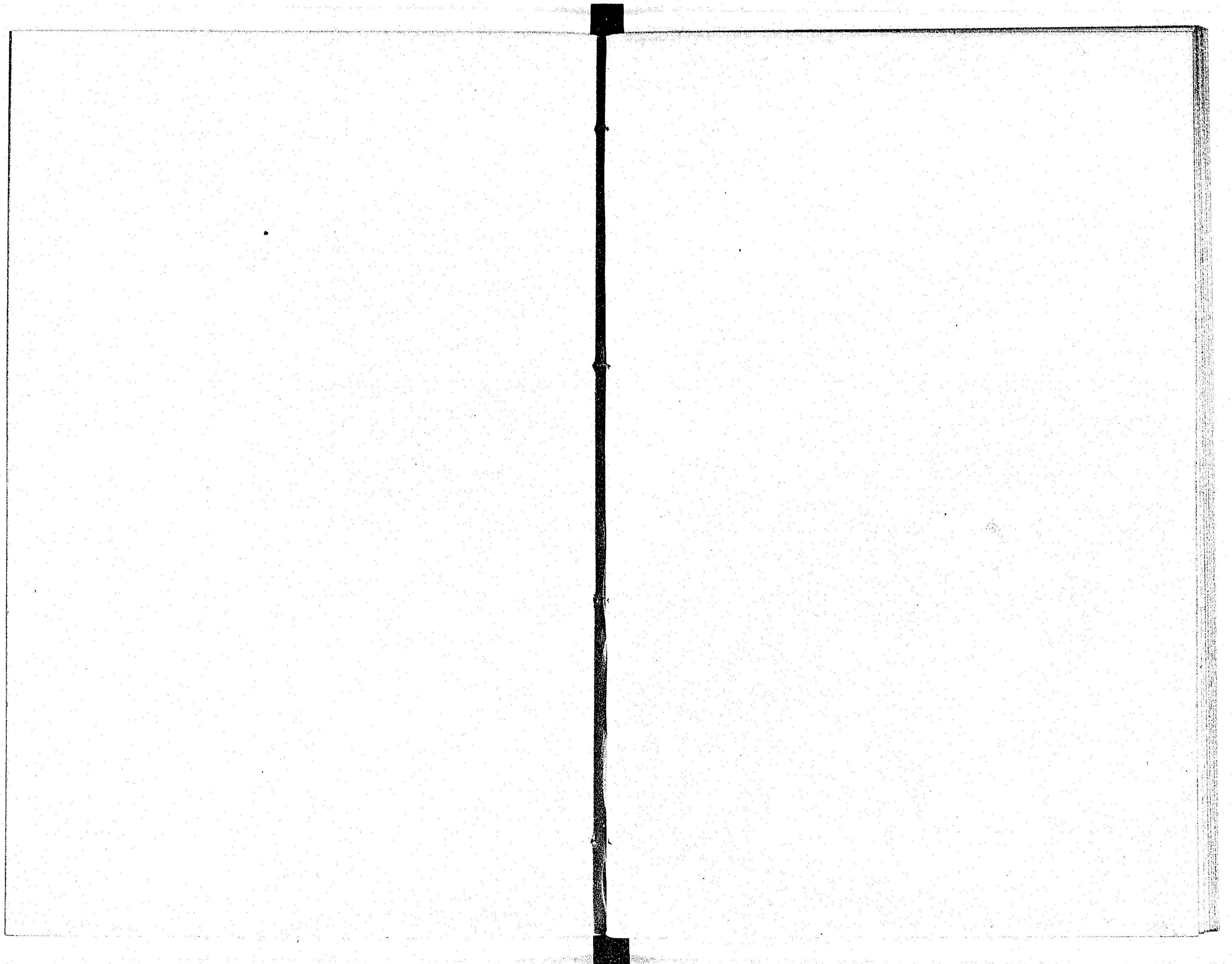



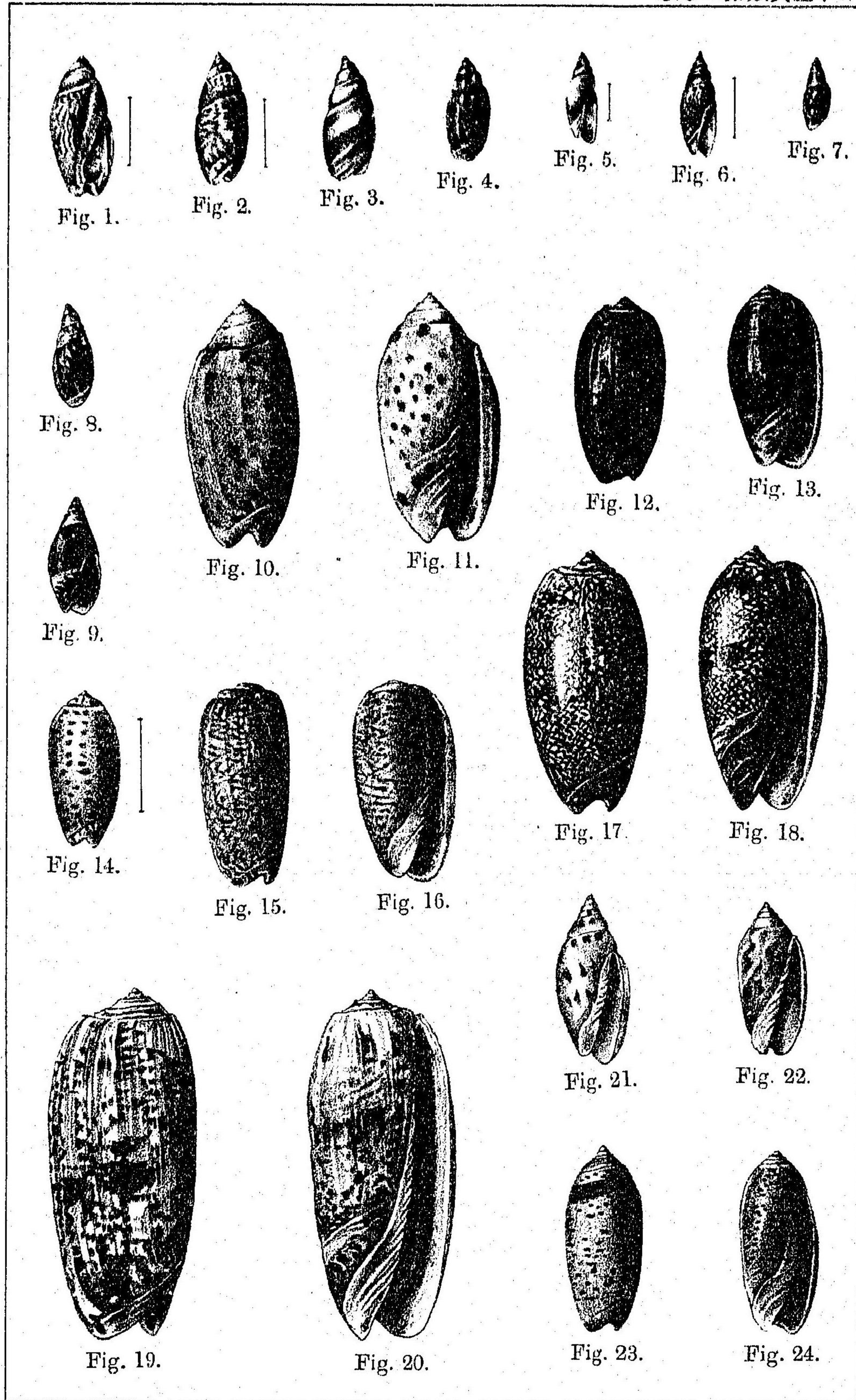

JAPANESE MOLLUSKS. PL. XX.

OLIVIDÆ. まくらがひ族

- 1.———*Olivella mandalina* Duclos. ... ほたるがひ  
産地 未詳
- 2.———*Olivella tergina* Duclos.  
産地 未詳
- 3.———*Olivella zonalis* Lam.  
産地 未詳
- 4.———*Olivella jaspidea* Gmelin.  
産地 未詳
- 5.———*Olivella floralia* Duclos. ... もちごめがひ  
産地 八重山
- 6,7.———*Olivella lepta* Duclos.... ... むじほたる  
産地 安房 東京灣 鎌倉 丹後 長崎
- 8,9.———*Olivella fortunei* Adams. ... はなあやめ  
産地 安房
- 10,11.———*Oliva guttata* Lam. ... さつまびな  
産地 薩摩 八重山
- 12,13.———*Oliva elegans* Lam.  
産地 長崎
- 14.———*Oliva funebris* Lam. var. *picta* Reeve.  
産地 未詳
- 15,16.———*Oliva mustellina* Lam. ... まくらがひ  
産地 越後 相模 紀伊 阿波 土佐 長崎 薩摩 沖縄 八重山
- 17,18.———*Oliva sanguinolenta* Lam.... ... くちべにまくら (岩川)  
産地 紀伊 大島 (薩摩)
- 19,20.———*Oliva irisans* Lam. ... ... じゆどうまくら  
産地 大島 (薩摩) 沖縄 臺灣
- 21.———*Oliva paxillus* Reeve.  
産地 未詳
- 22.———*Oliva aniomina* Duclos.  
産地 未詳
- 23,24.———*Oliva ispidula* Linn.  
産地 未詳

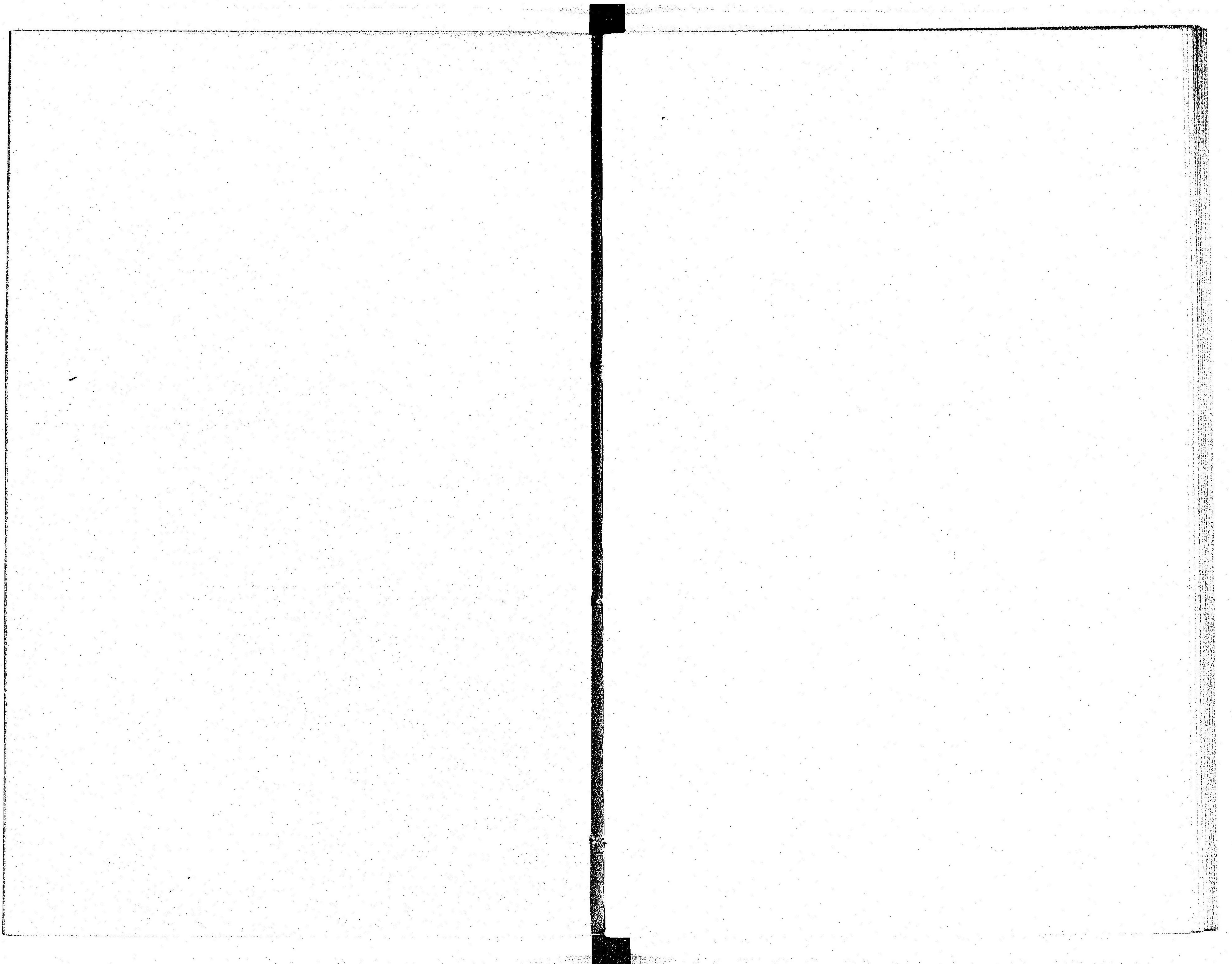

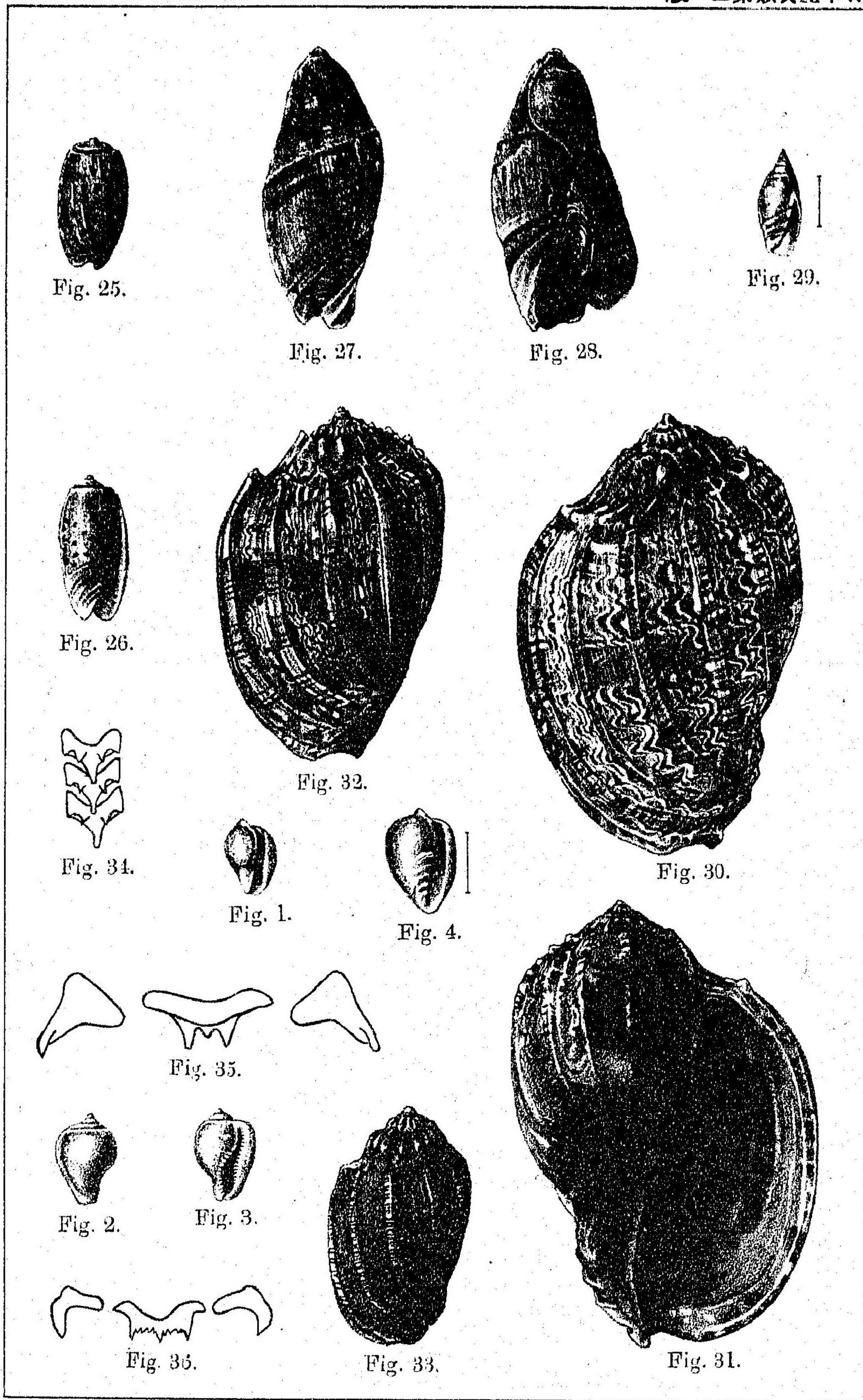

JAPANESE MOLLUSKS. PL. XXI.

OLIVIDÆ. まくらがひ族

- 25,26. — *Oliva tessellata* Lam.  
 産地 未詳
- 27,28. — *Ancillaria rubiginosa* Swainson. ... りうぐうほたる  
 産地 三崎 豊後 薩摩 長崎
29. — *Ancillaria sinensis* Sowb.  
 産地 未詳
- 30,31. — *Harpa conoidalis* Lam. ... ... じよくこうら  
 産地 八重山 臺灣
32. — *Harpa nobilis* Lam.  
 産地 八重山
33. — *Harpa minor* Lam. ... ... ひめじよくこうら (新名)  
 産地 小笠原
34. — *Lingual Dentition of Oliva.*
35. — *Lingual Dentition of Ancillaria.*
36. — *Lingual Dentition of Harpa.*

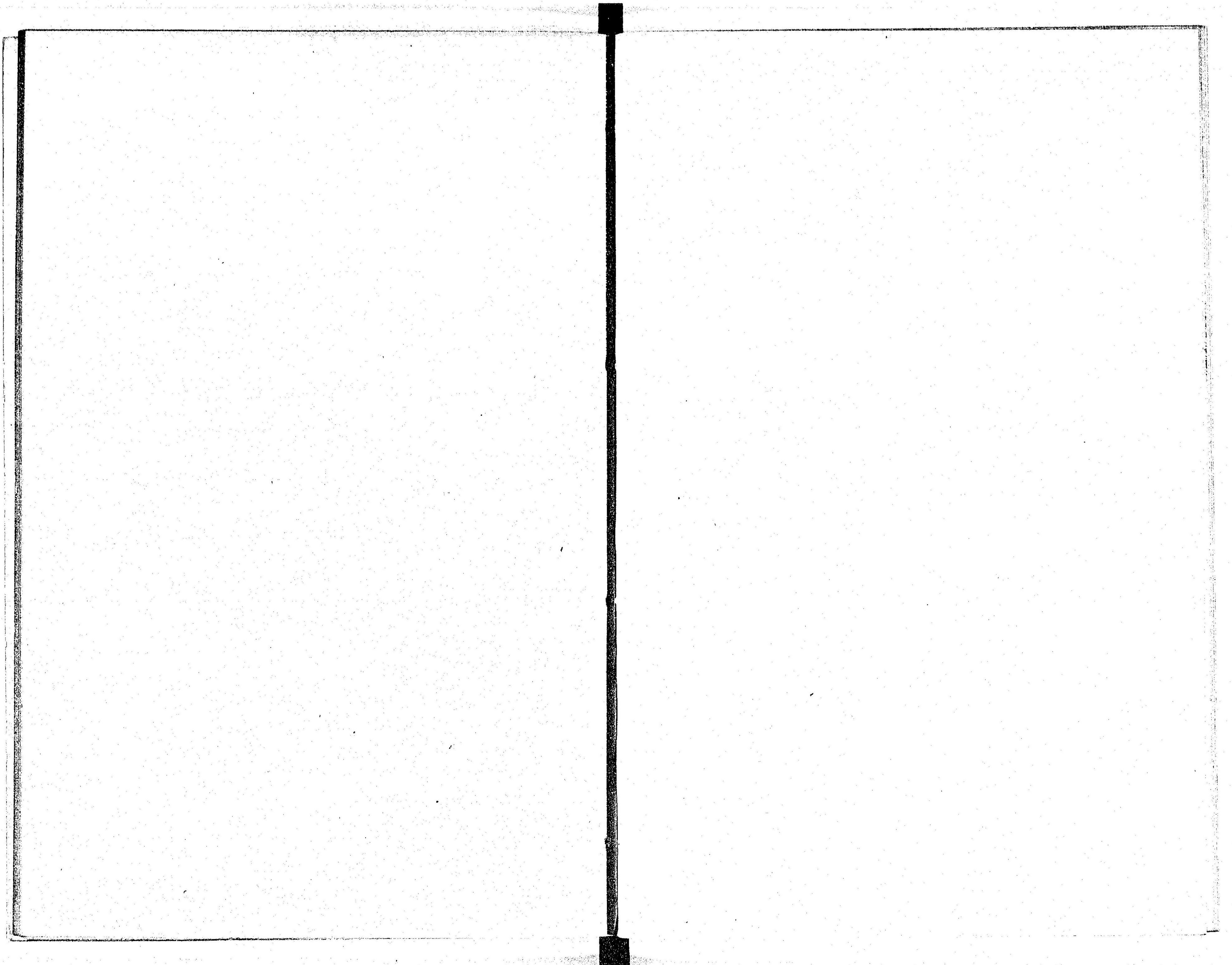



Fig. 1.

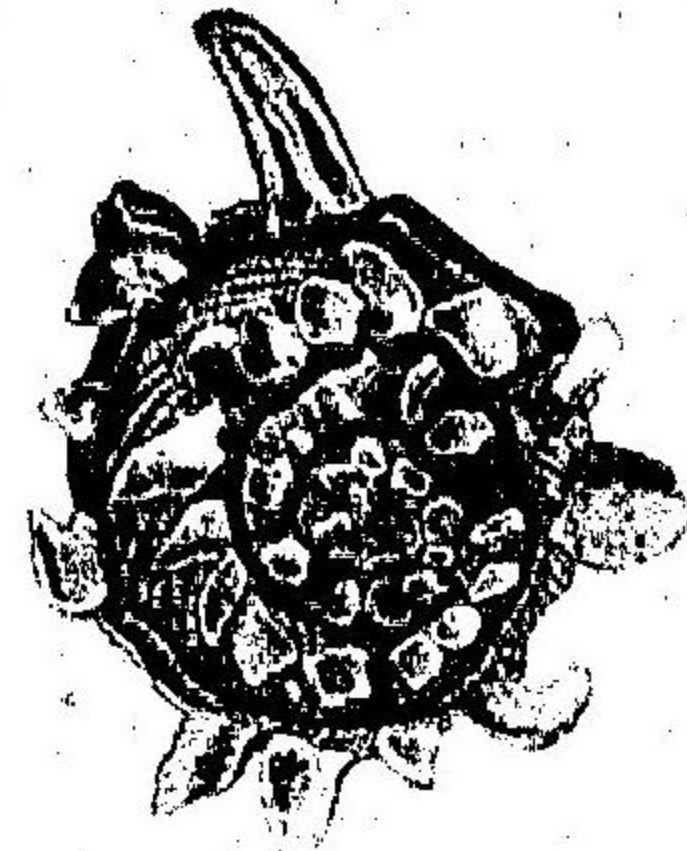

Fig. 2.

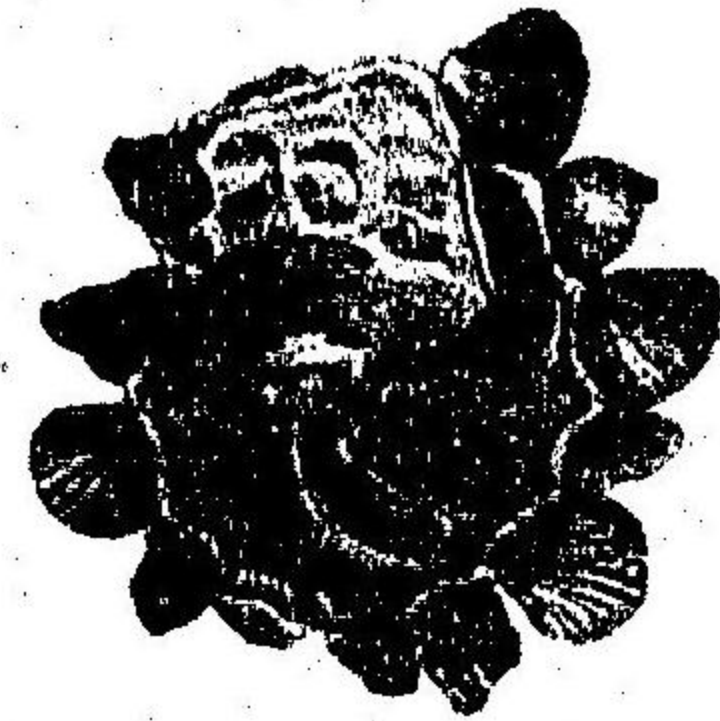

Fig. 3.

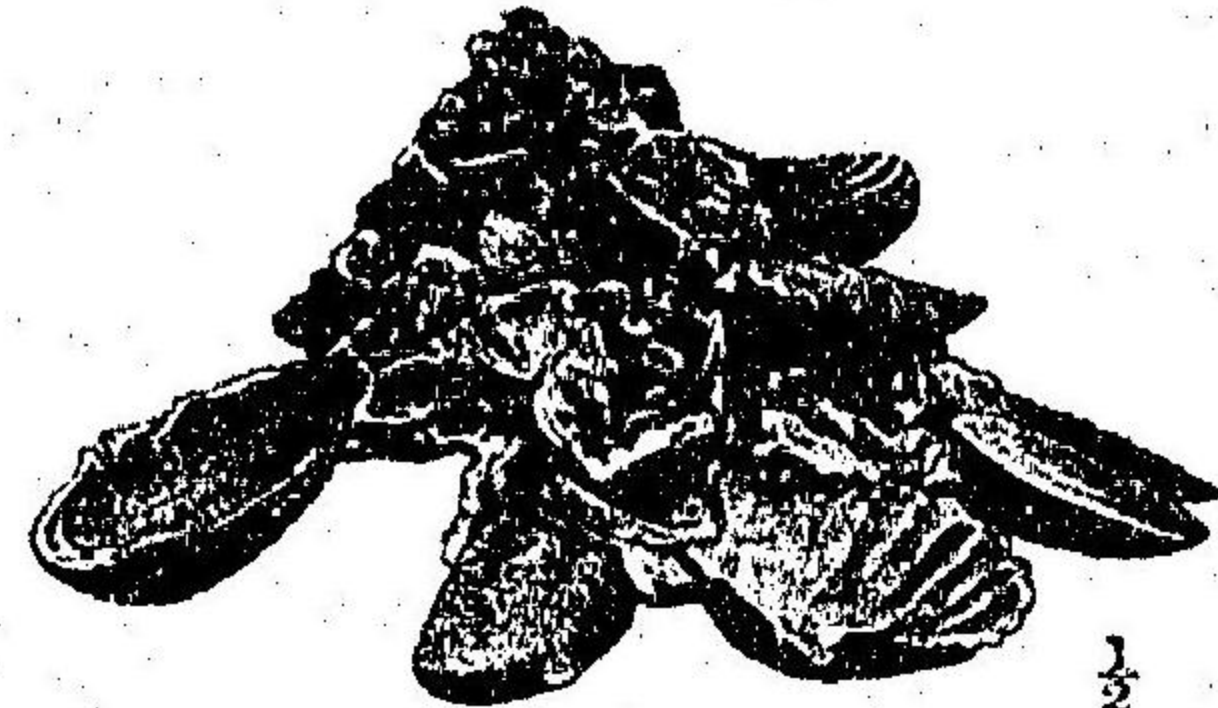

Fig. 4.

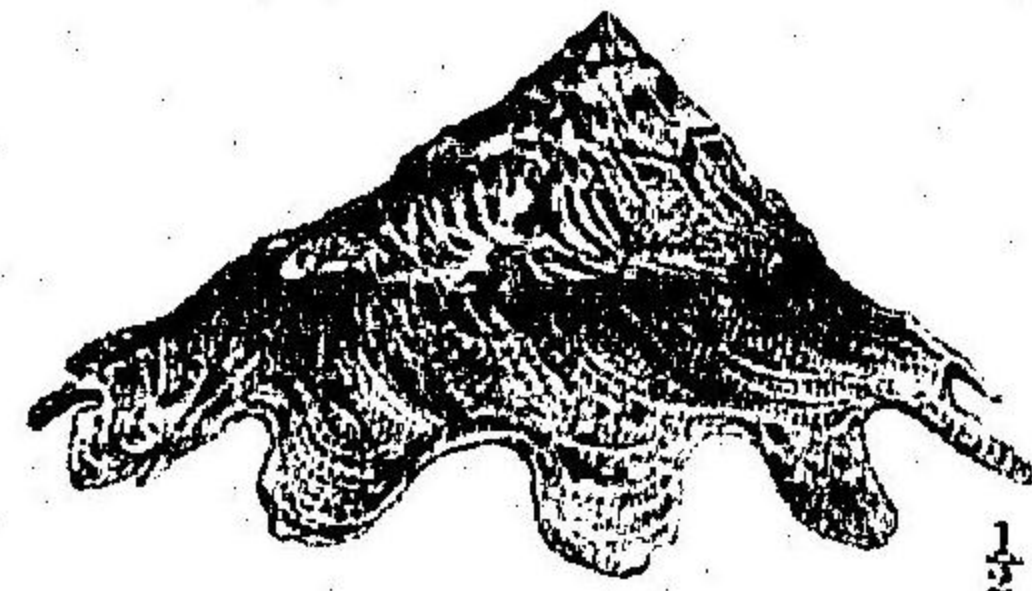

Fig. 7.

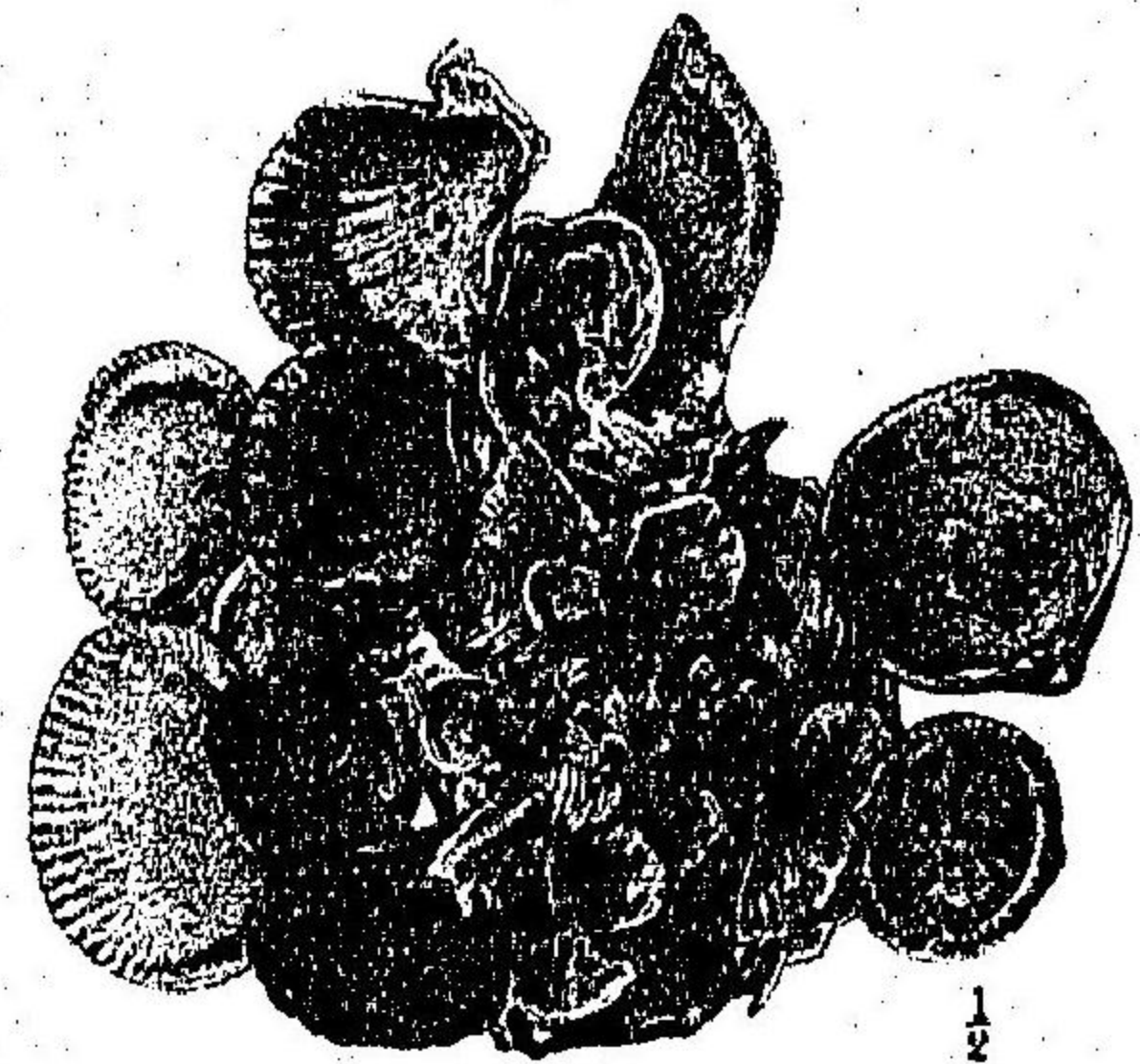

Fig. 5.

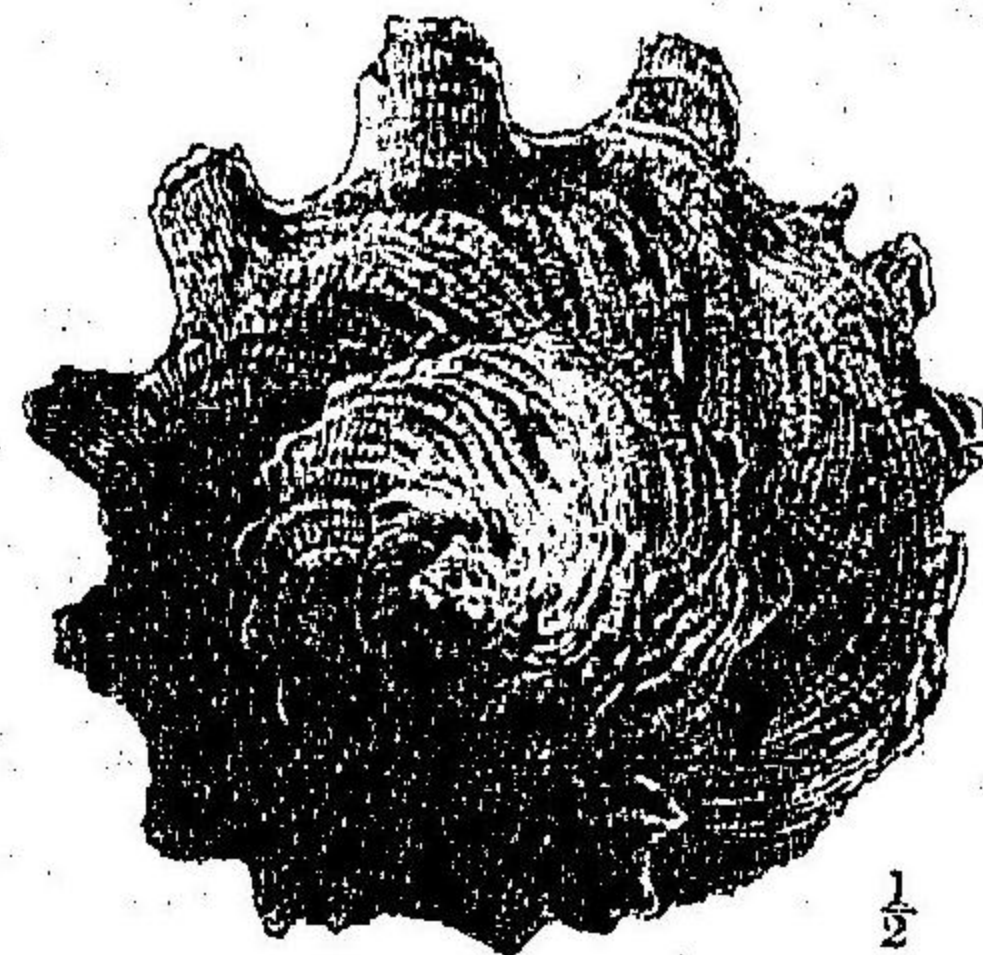

Fig. 8.

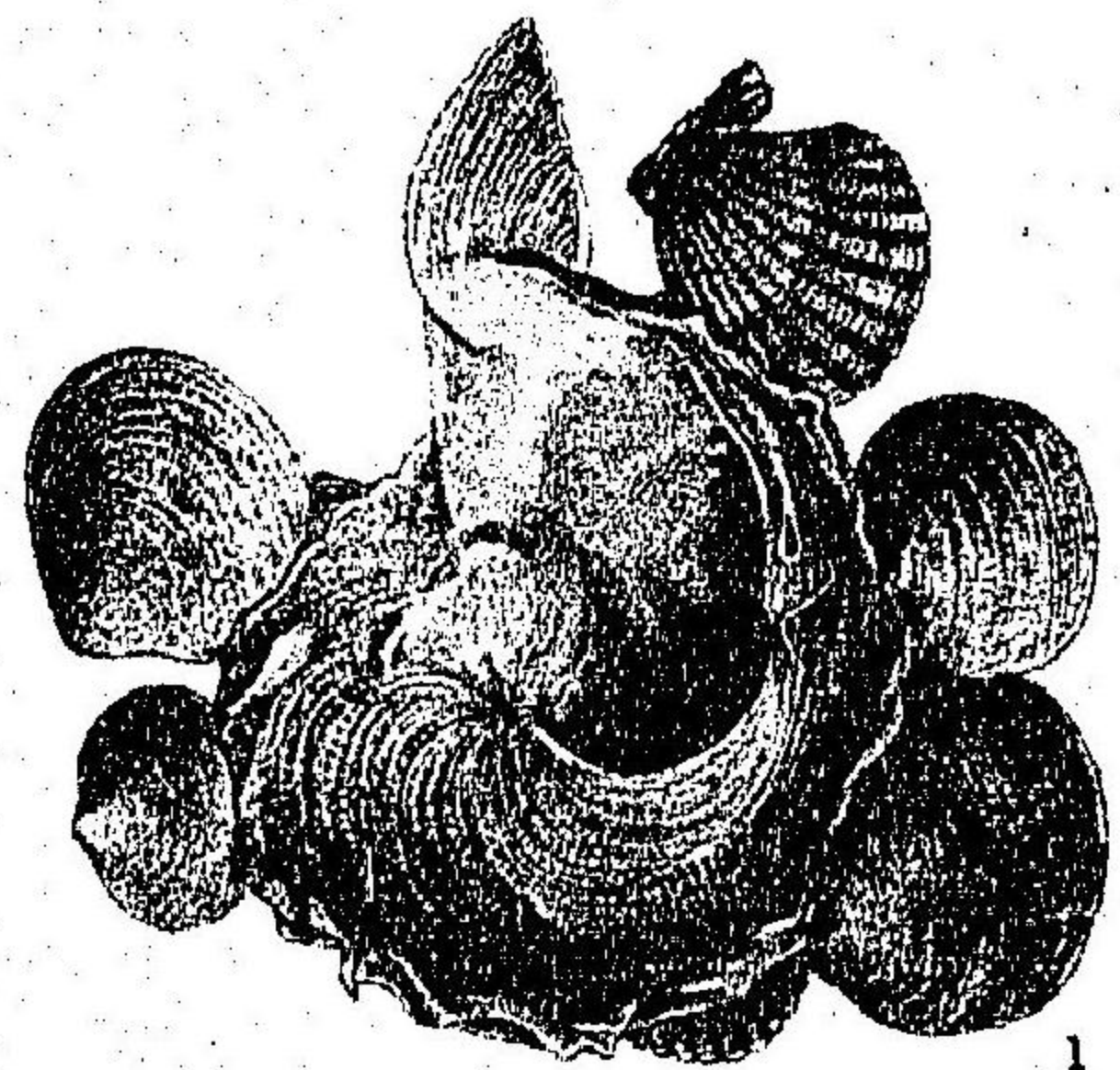

Fig. 6.

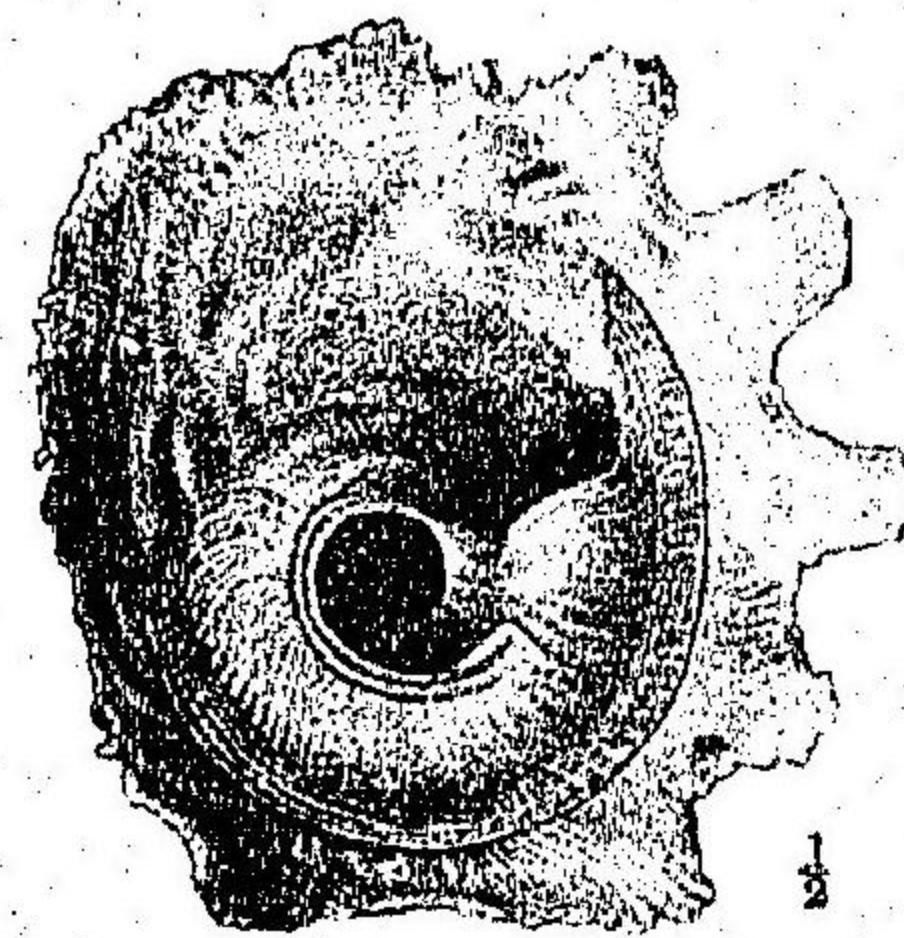
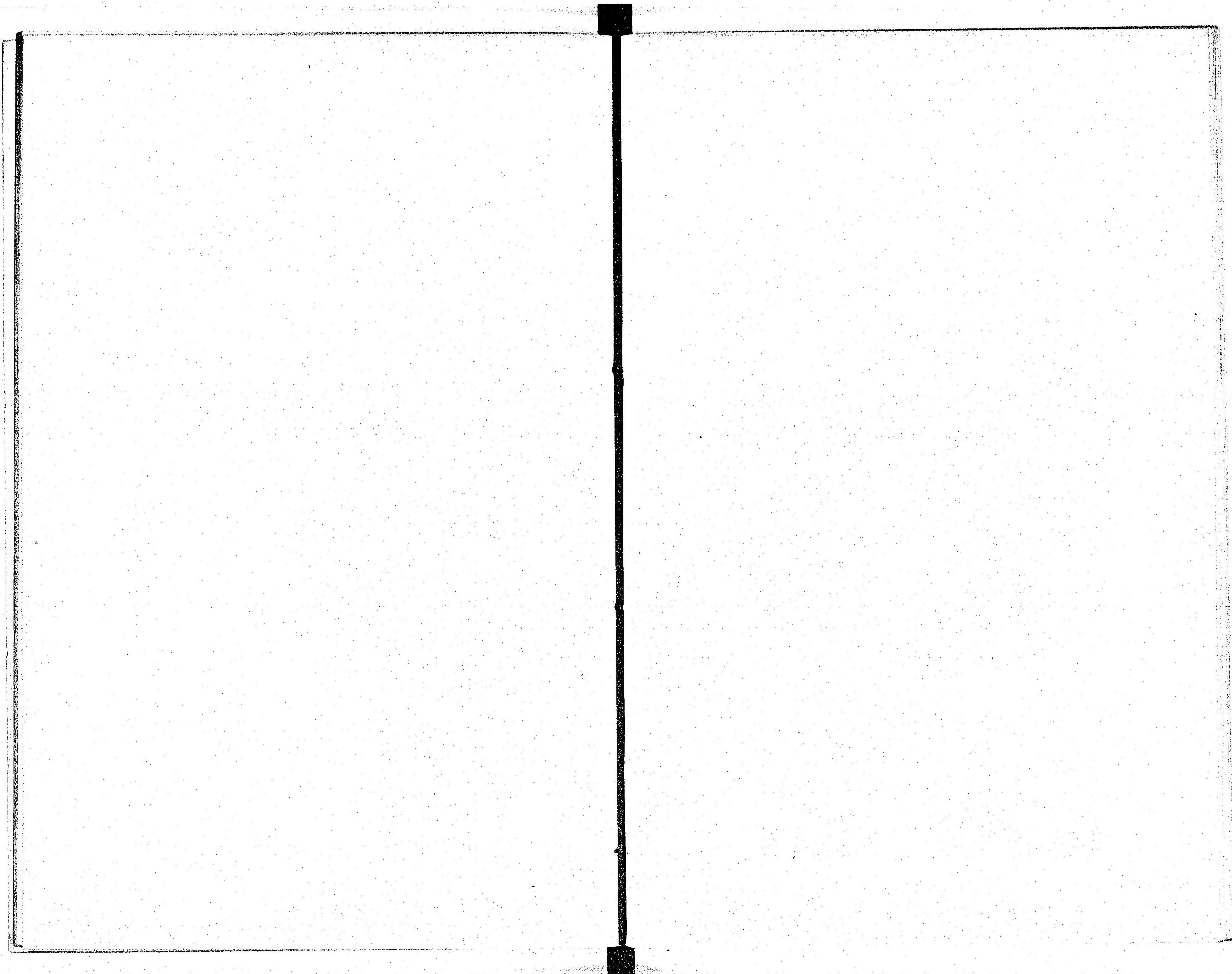

Fig. 9.

JAPANESE MOLLUSKS. PL. XXII.

XENOPHORIDÆ. きめがさ族

- 1.———*Xenophora solariodes* Reeve.  
産地 未詳
- 2,3.———*Xenophora corrugata* Reeve. ... .. しわきぬがさ (新名)  
産地 未詳
- 4,5,6.———*Xenophora pallidula* Reeve. ... .. くまさかがひ  
産地 安房 相模 紀伊 阿波 土佐 薩摩
- 7,8,9.———*Xenophora exuta* Reeve. ... .. きぬがさがひ  
産地 三崎 小笠原 紀伊 淡路 備後



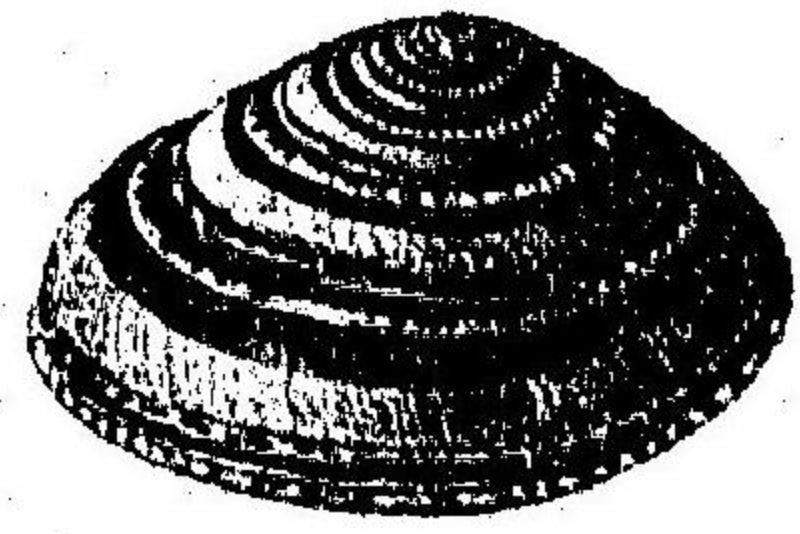

Fig. 1.

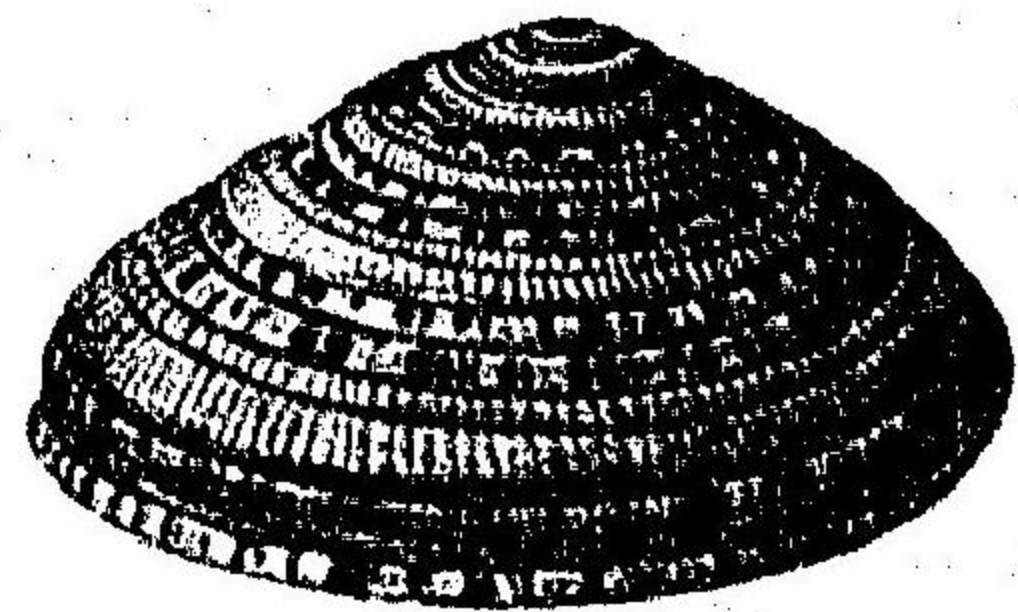

Fig. 4.



Fig. 9.

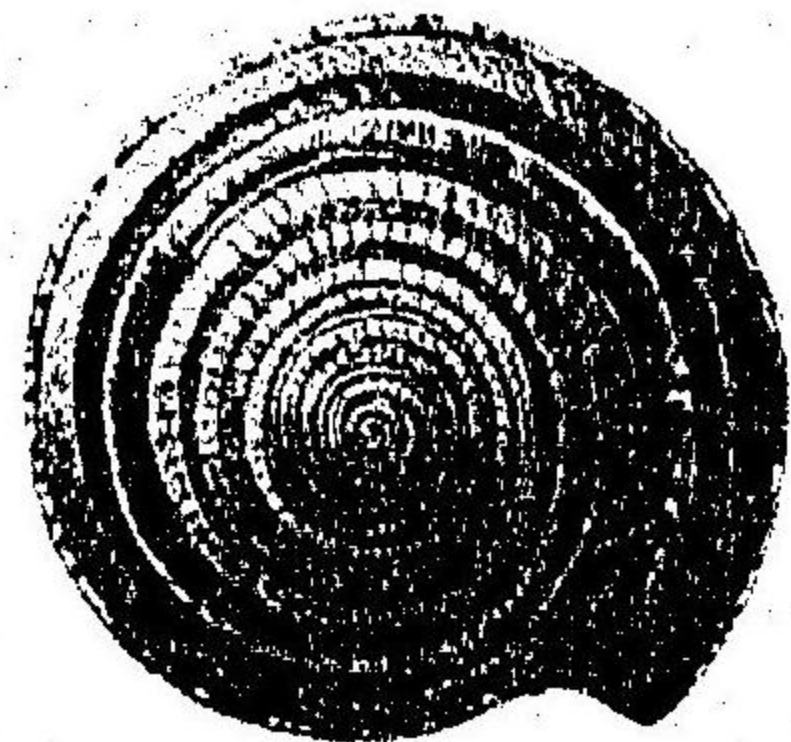

Fig. 2.

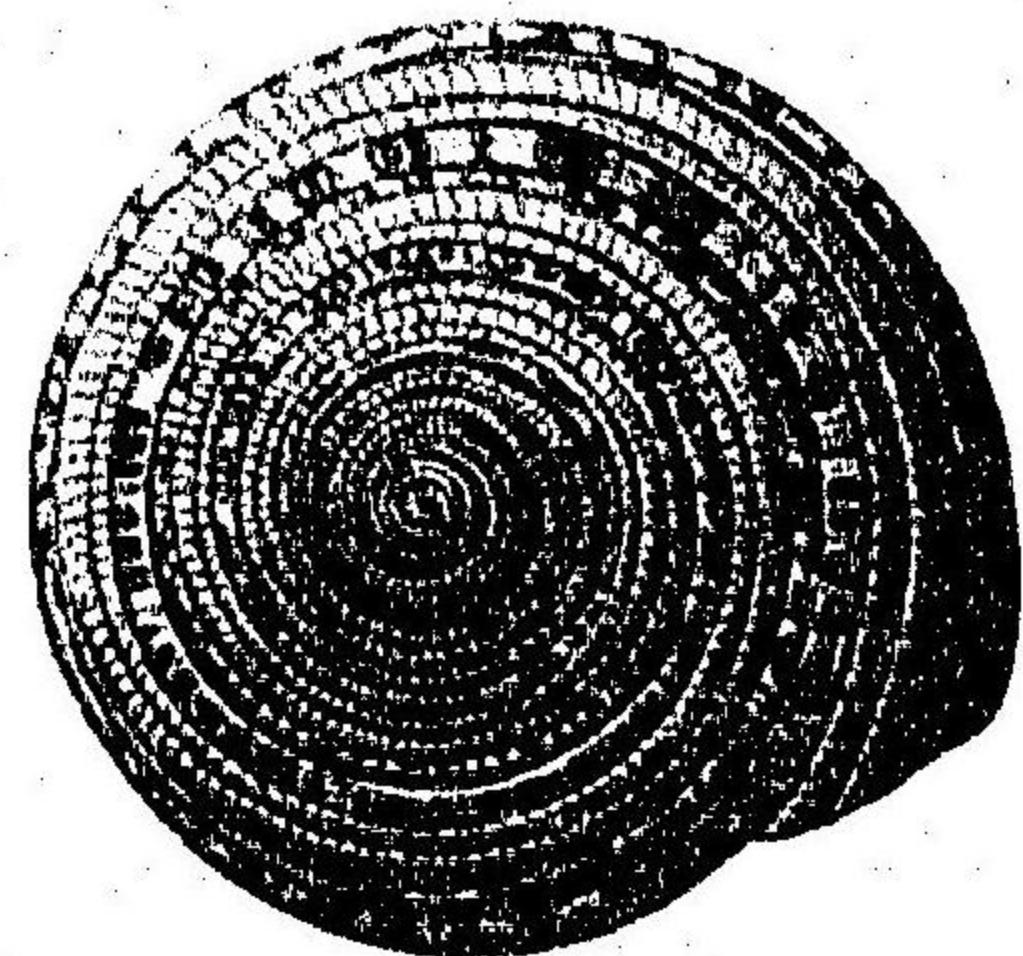

Fig. 5.



Fig. 10.



Fig. 11.

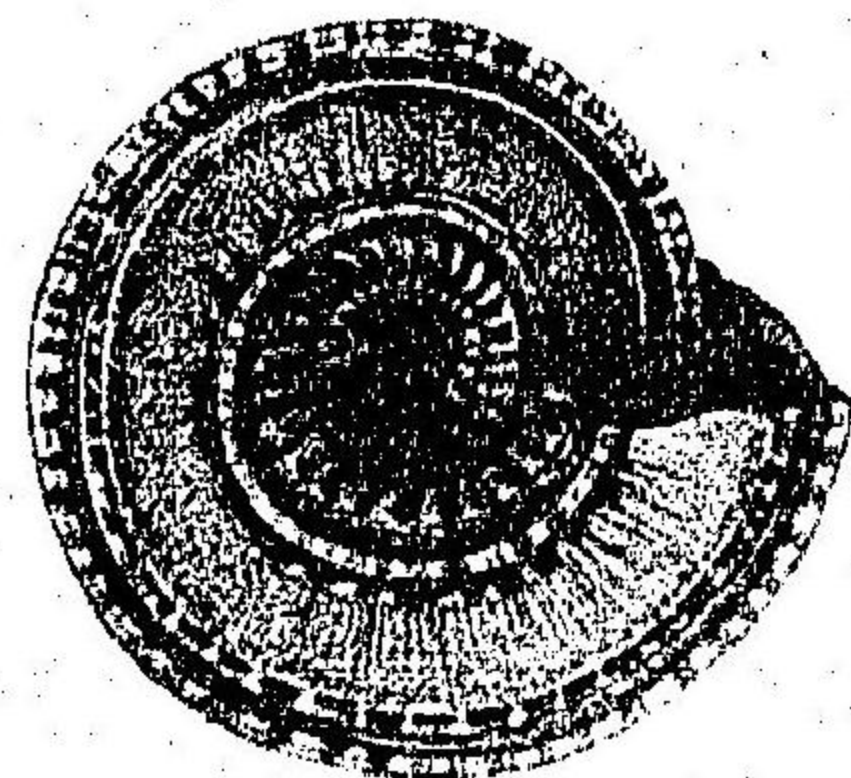

Fig. 3.

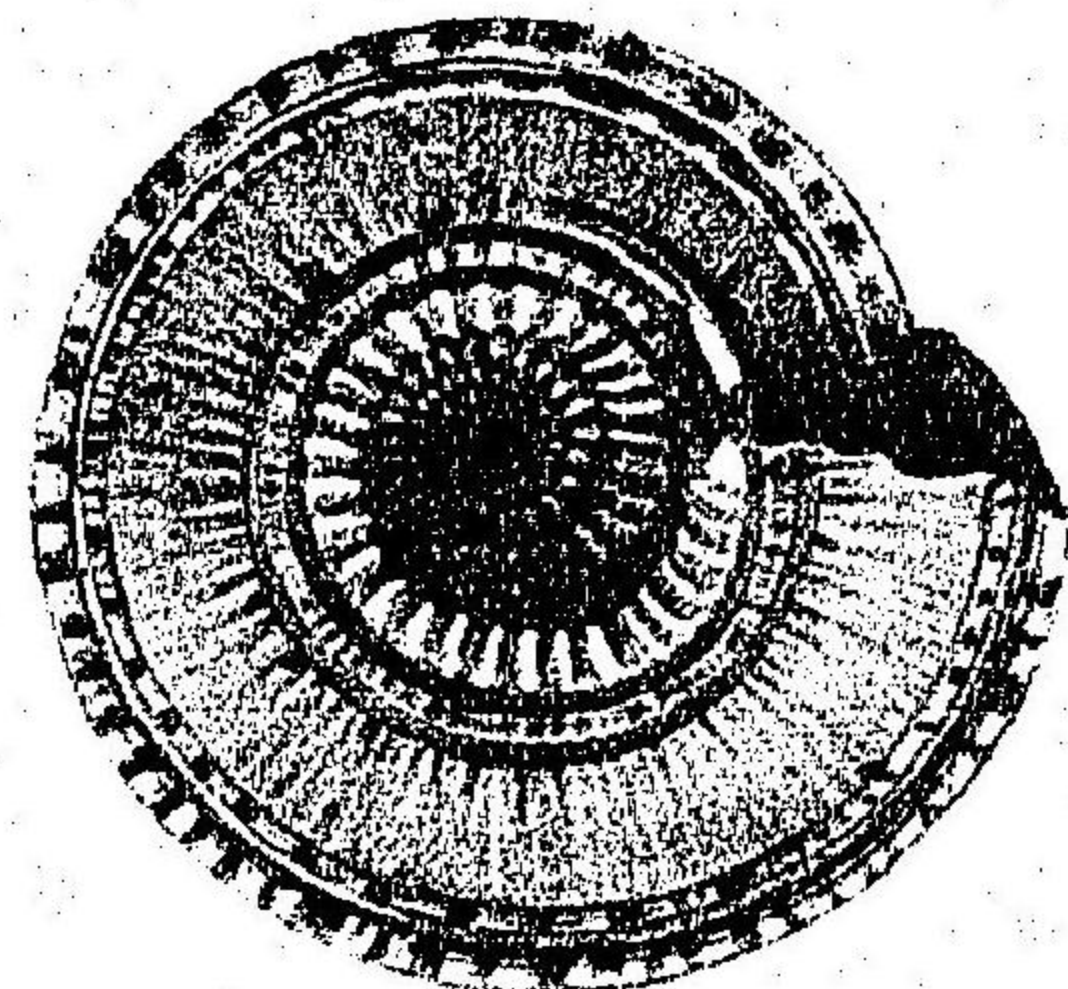

Fig. 6.



Fig. 12.

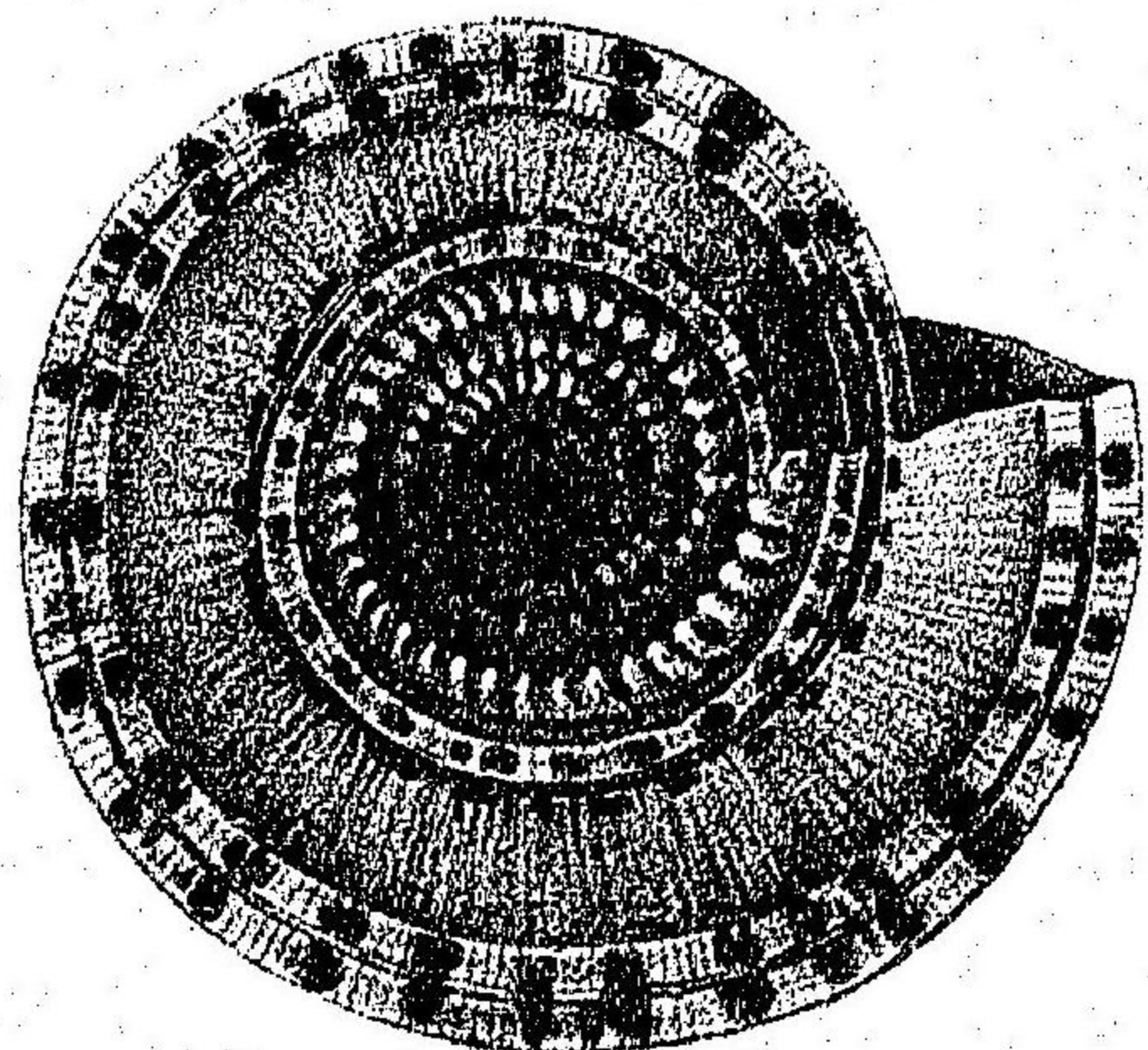

Fig. 8.

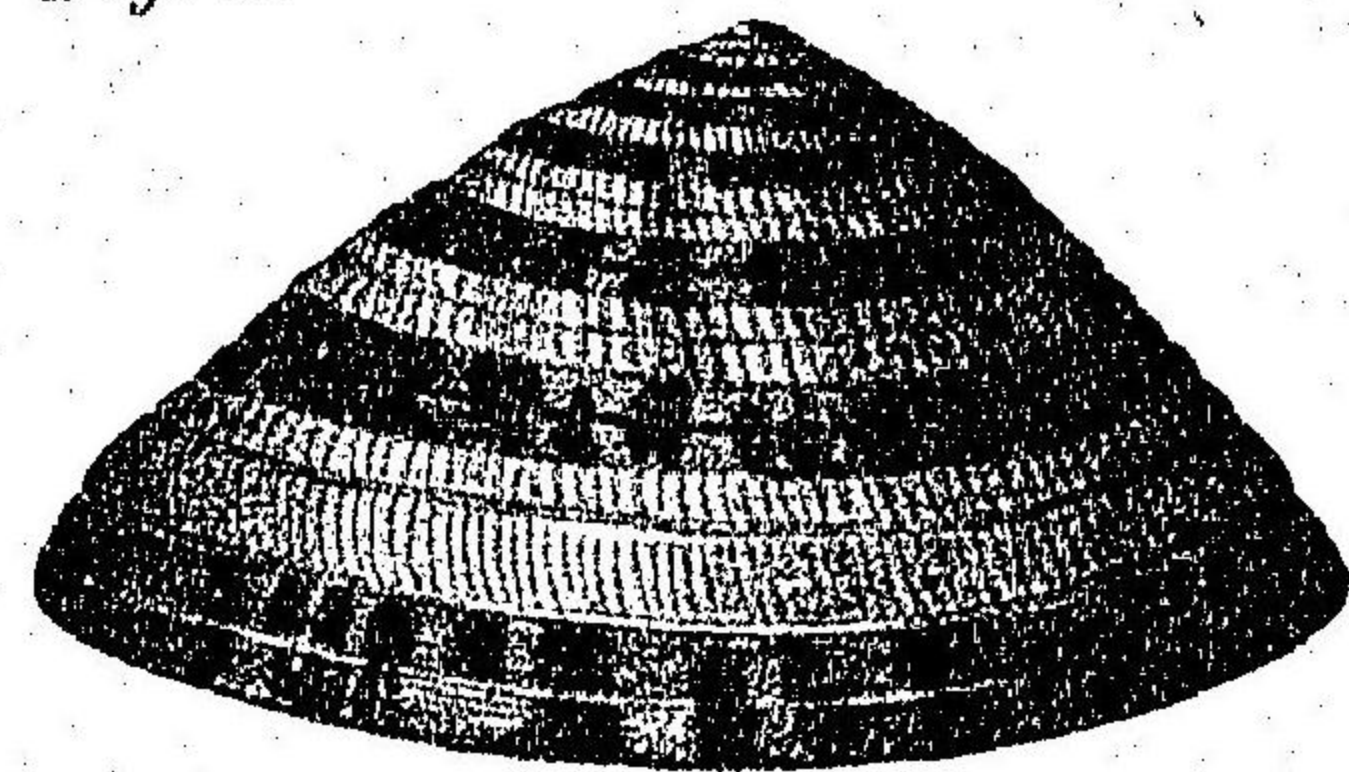

Fig. 7.



Fig. 13.

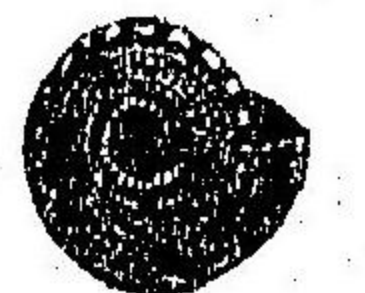
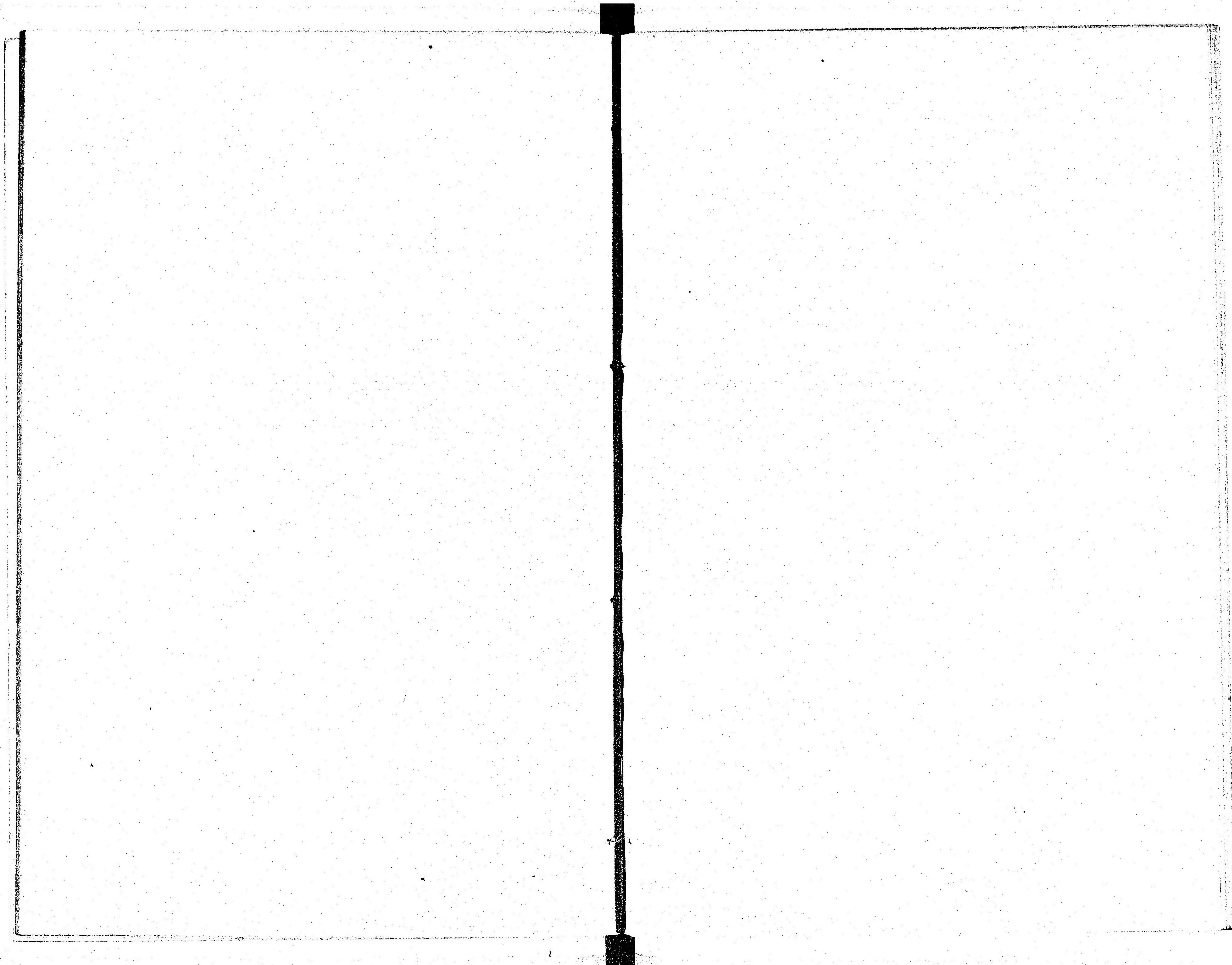

Fig. 14.

JAPANESE MOLLUSKS. PL. XXIII.

SOLARIIDÆ. くるまがひ族

- 1,2,3. — *Solarium perspectivum* Linn.  
 var. *australis* Phil. ... .. くるまがひ  
 産地 安房 薩摩
- 4,5,6. — *Solarium maximum* Phil. ... .. 三崎ぐるま (新名)  
 産地 三崎
- 7,8. — *Solarium quadriceps* Hinds.  
 産地 未詳
- 9,10. — *Solarium hybridum* Linn. ... .. こしだかぐるま (岩川)  
 産地 小笠原 薩摩
- 11,12. — *Solarium cingulum* Kiener. ... .. こぐるま  
 産地 小笠原
- 13,14. — *Torinia dorsuosa* Hinds.  
 産地 未詳





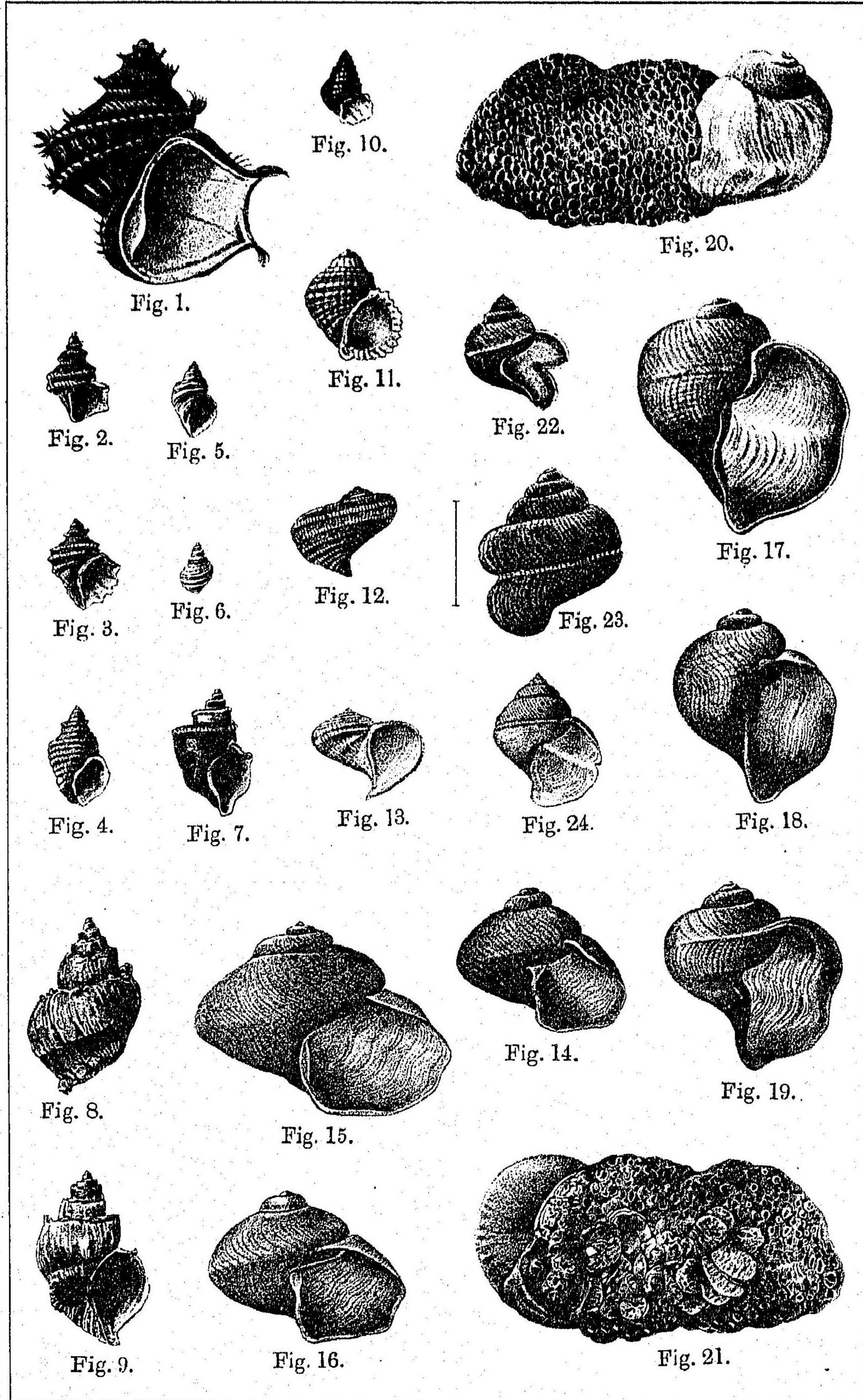

JAPANESE MOLLUSKS. PL. XXIV.

TRICHOTROPIDÆ.

- 1.——Trichotropis bicarinata Brod & Sowb.  
産地 未詳
- 2,3,4,5,6.—Trichotropis borealis Brod & Sowb.  
産地 未詳
- 7.——Trichotropis unicarinata Brod & Sowb.  
産地 未詳
- 8,9.——Trichotropis unicarinata Brod & Sowb?  
産地 函館
- 10.——Trichotropis cedo-nulli A. Ad.  
産地 未詳
- 11.——Trichotropis insignis Middendorff.  
産地 未詳
- 12,13.——Separatista chemnitzii A. Ad.  
産地 未詳

IANTHINIDÆ. あさがほがひ族

- 14,15,16.—Ianthina fragilis Lam. ... あさがほがひ  
産地 三崎 三宅島 小笠原
- 17,18,19,20,21.—Ianthina globosa Swainson. ... りがひ  
産地 三崎
- 22,23,24.—Ianthina exigua Lam. ... ひめるりがひ (岩川)  
産地 未詳

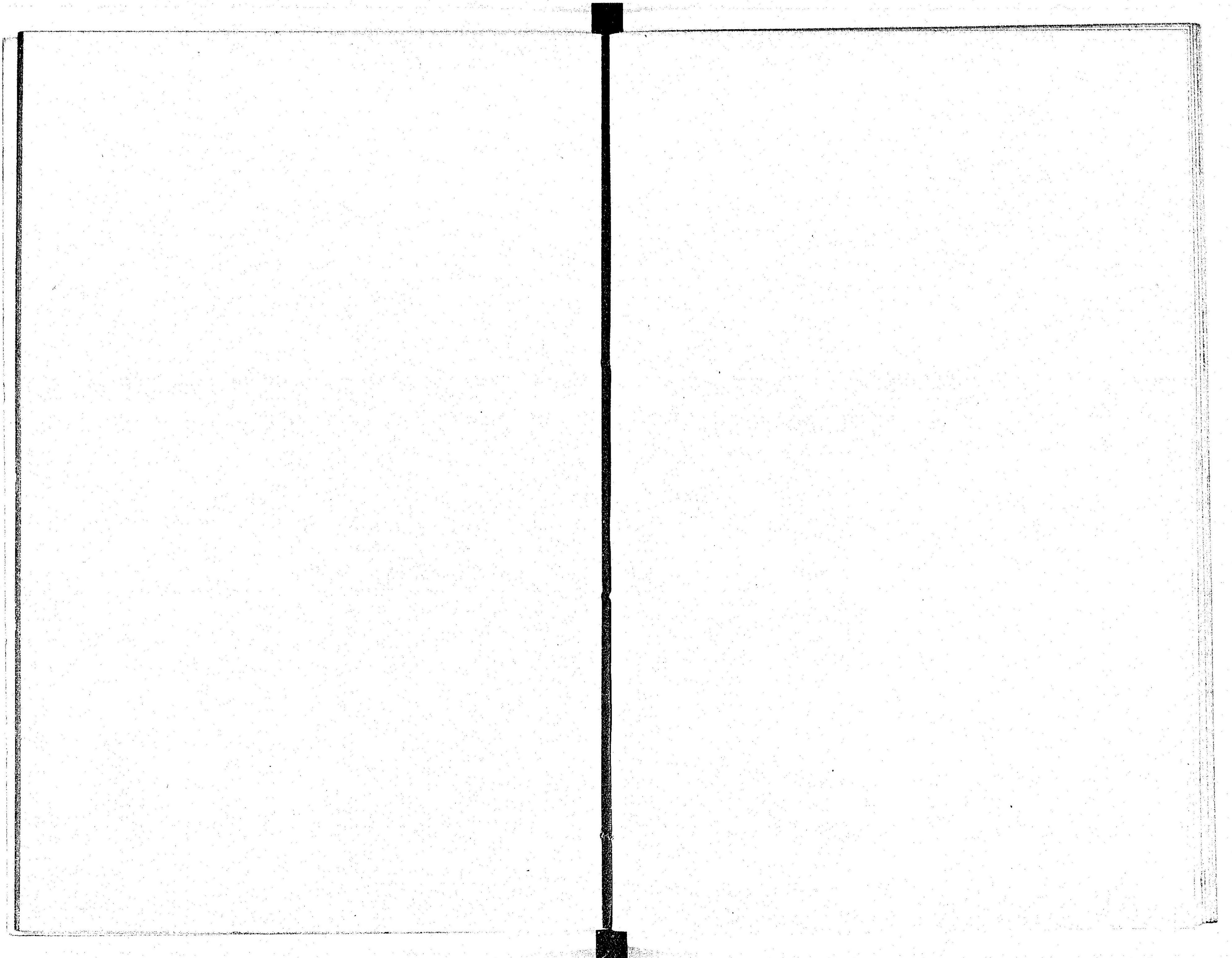

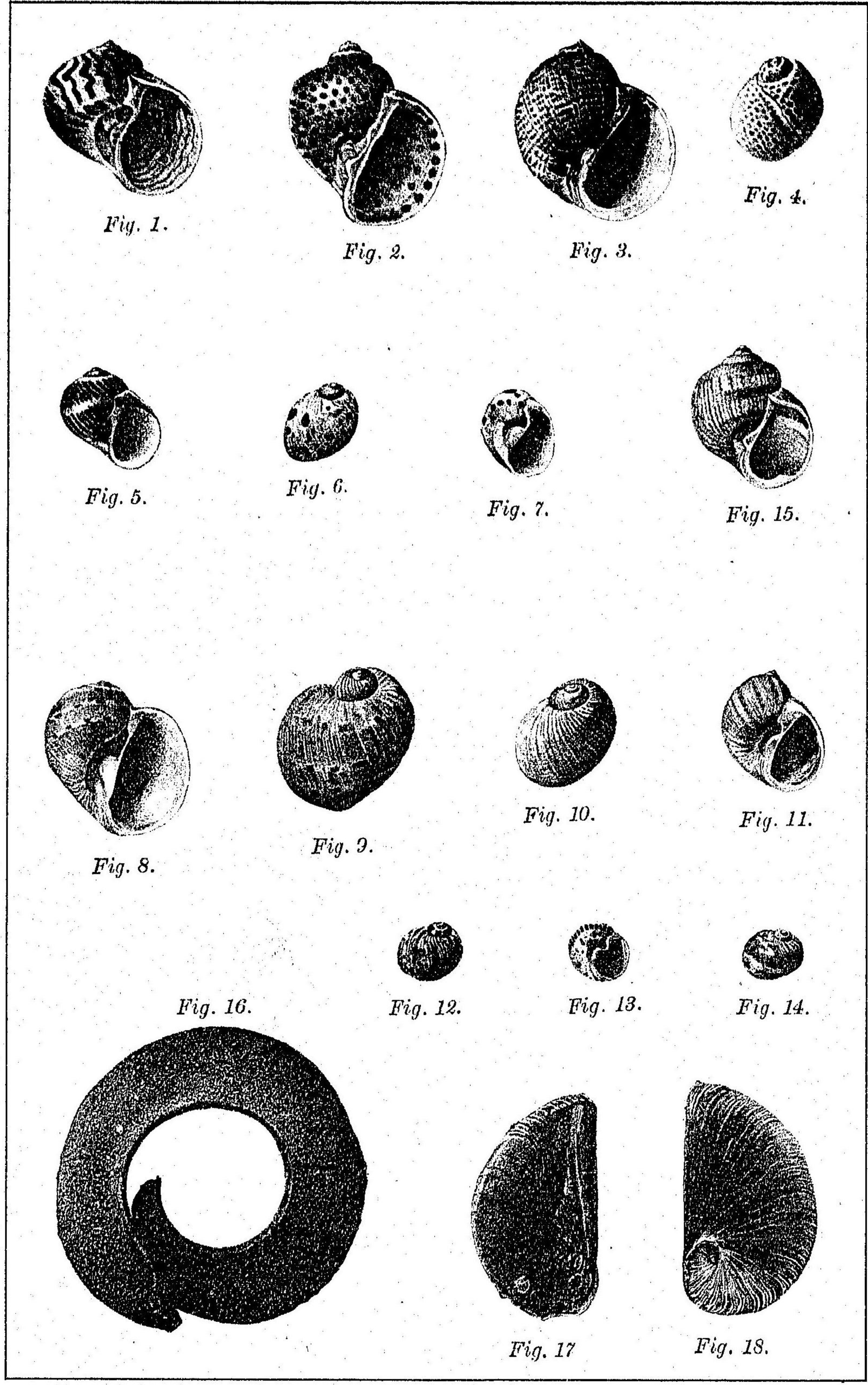

JAPANESE MOLLUSKS. PL. XXV.

NATICIDÆ. たまがひ族

- 1.———*Natica zebra* Lam. ... .. もくめだき  
産地 未詳
- 2.———*Natica pelligrinalis* Chem.  
産地 長崎
- 3,4.———*Natica maculosa* Lam. ... .. ごまふだま(新名)  
産地 肥後 佐賀
- 5.———*Natica sagraiana* d'Orb.  
産地 八重山
- 6,7.———*Natica chinensis* Lam.  
産地 八重山
- 8,9.———*Natica ala-papilionis* (Chem. in part), Auct.  
産地 安房
- 10,11.———*Natica marochiensis* Gmelin.  
var. *lurida* Phil. ... .. はぎのつゆ  
産地 小笠原 沖縄 八重山 臺灣
- 12,13,14.———*Natica collici* Recluz.  
産地 三崎 紀伊 越前
- 15.———*Natica adamsiana* Dunker.  
産地 安房
- 16.———*Egg Case of Natica ampla* Phil.
- 17,18.———*Operculum of Natica ampla* Phil.

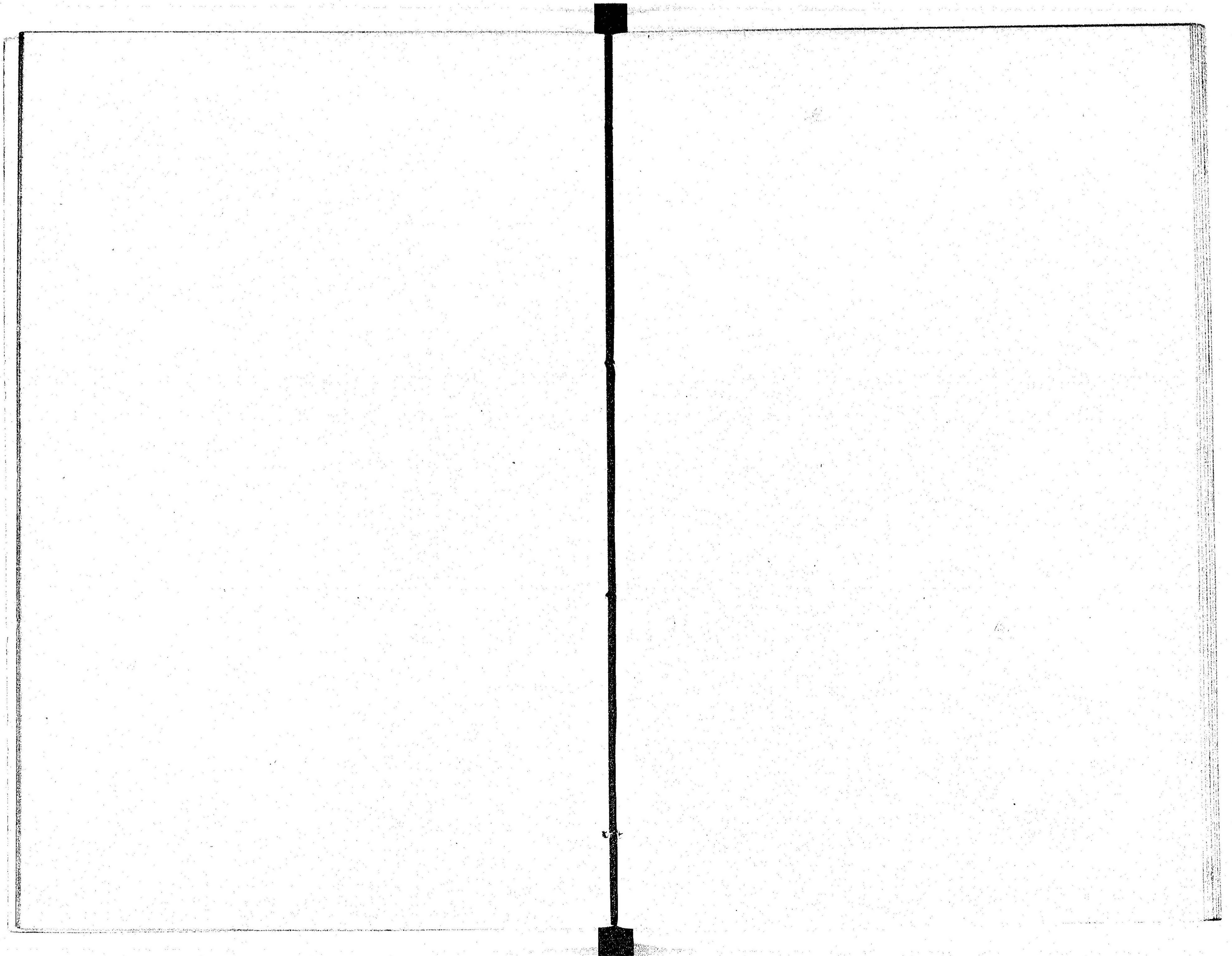

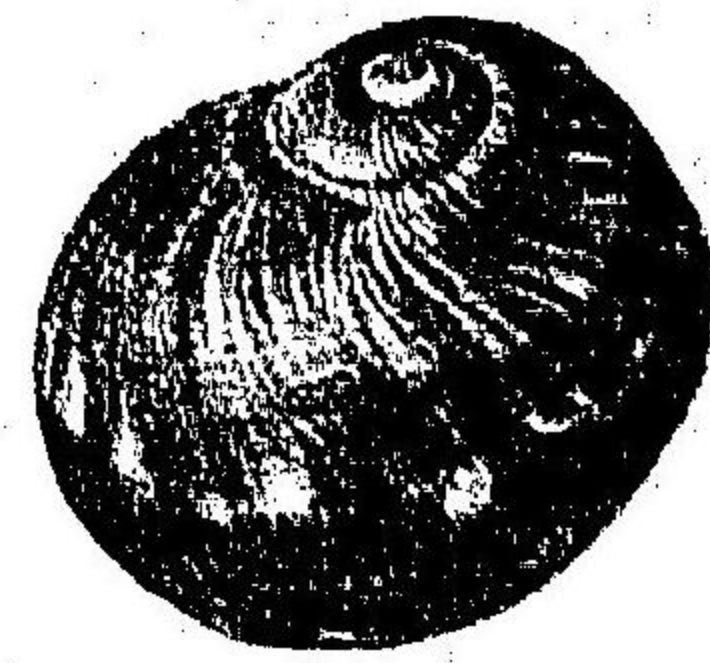

Fig. 19.

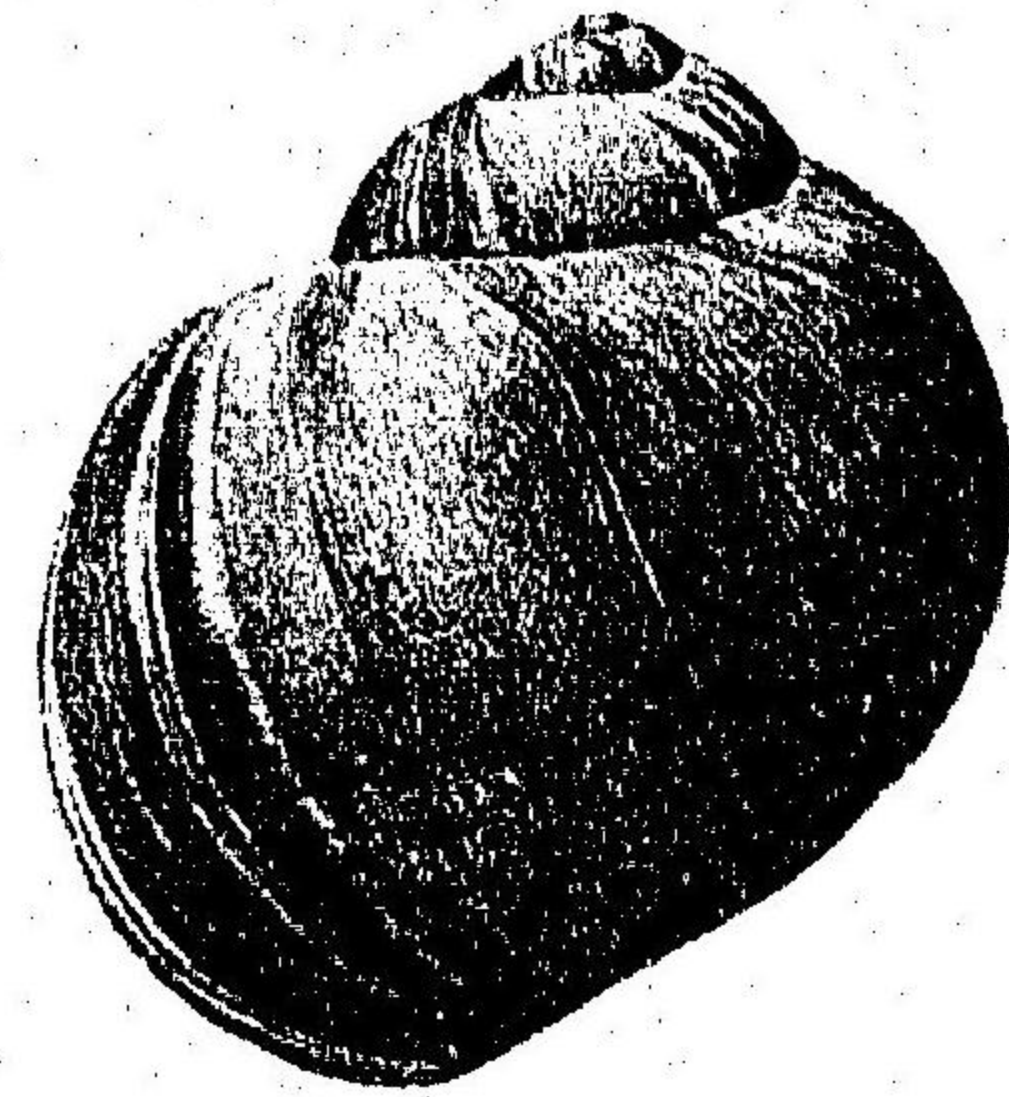

Fig. 23.

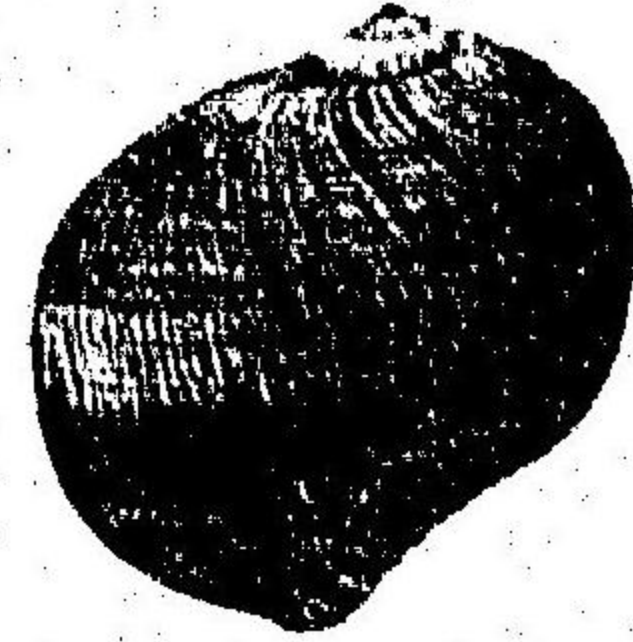

Fig. 21.

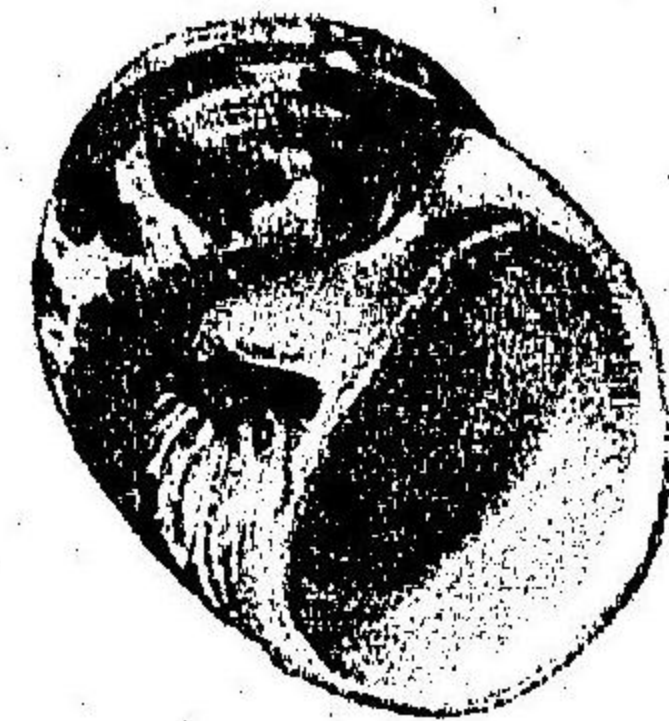

Fig. 20.

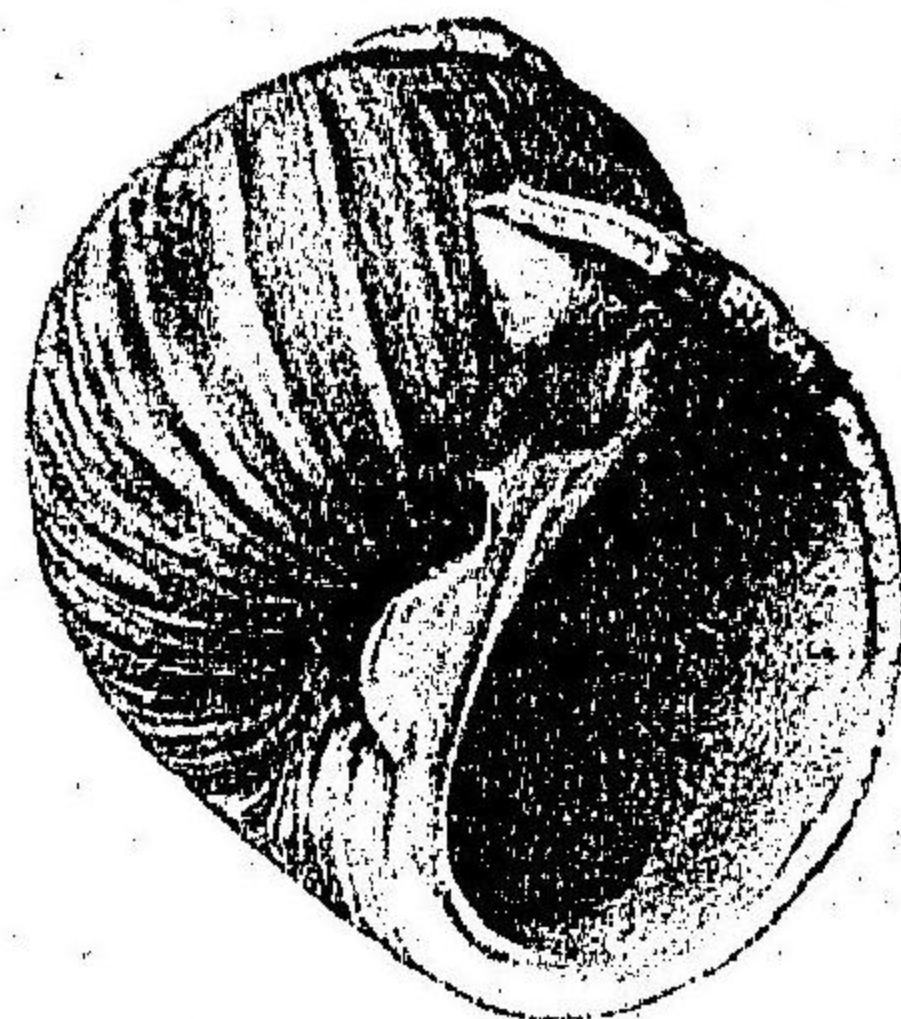

Fig. 24.

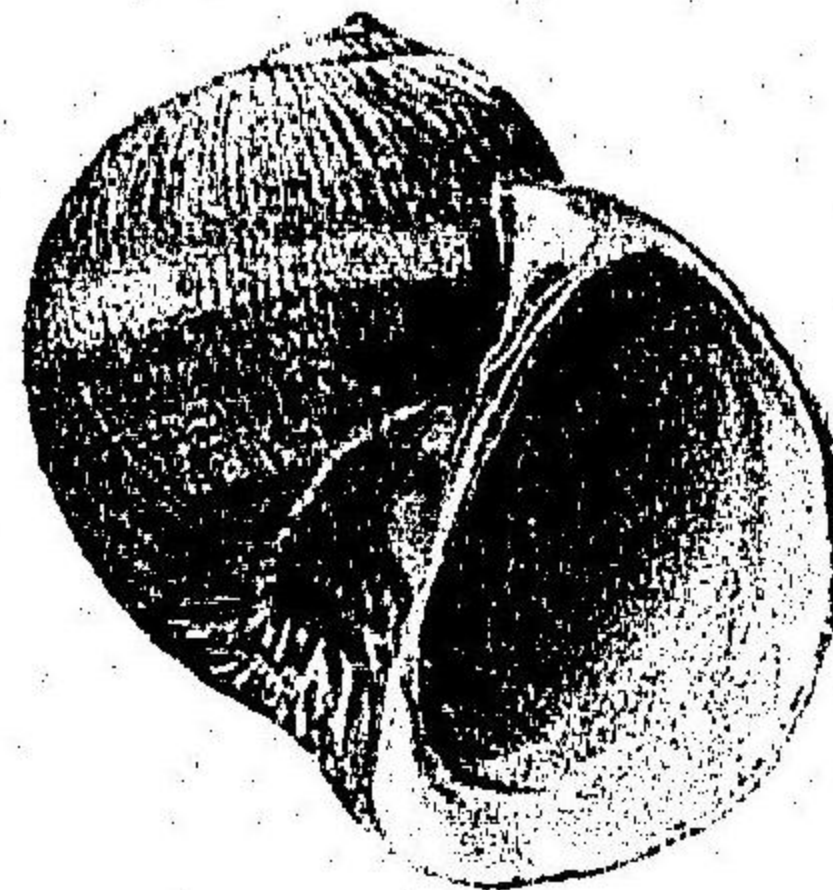

Fig. 22.



Fig. 25.

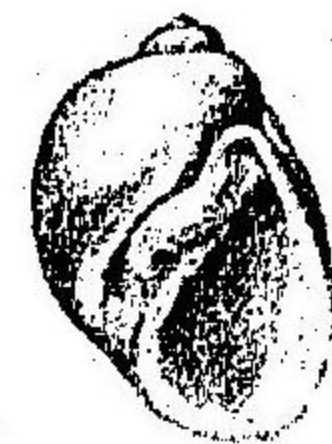

Fig. 28.

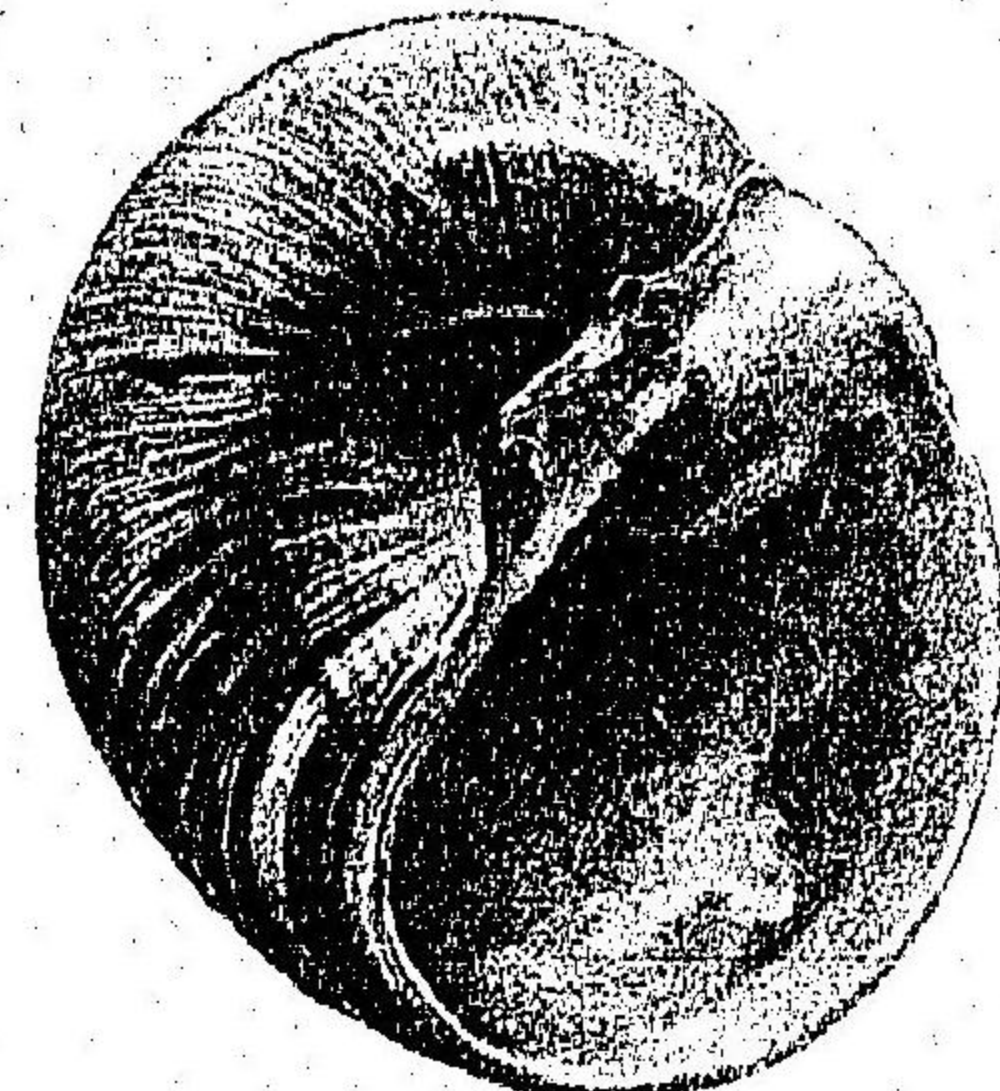

Fig. 26.

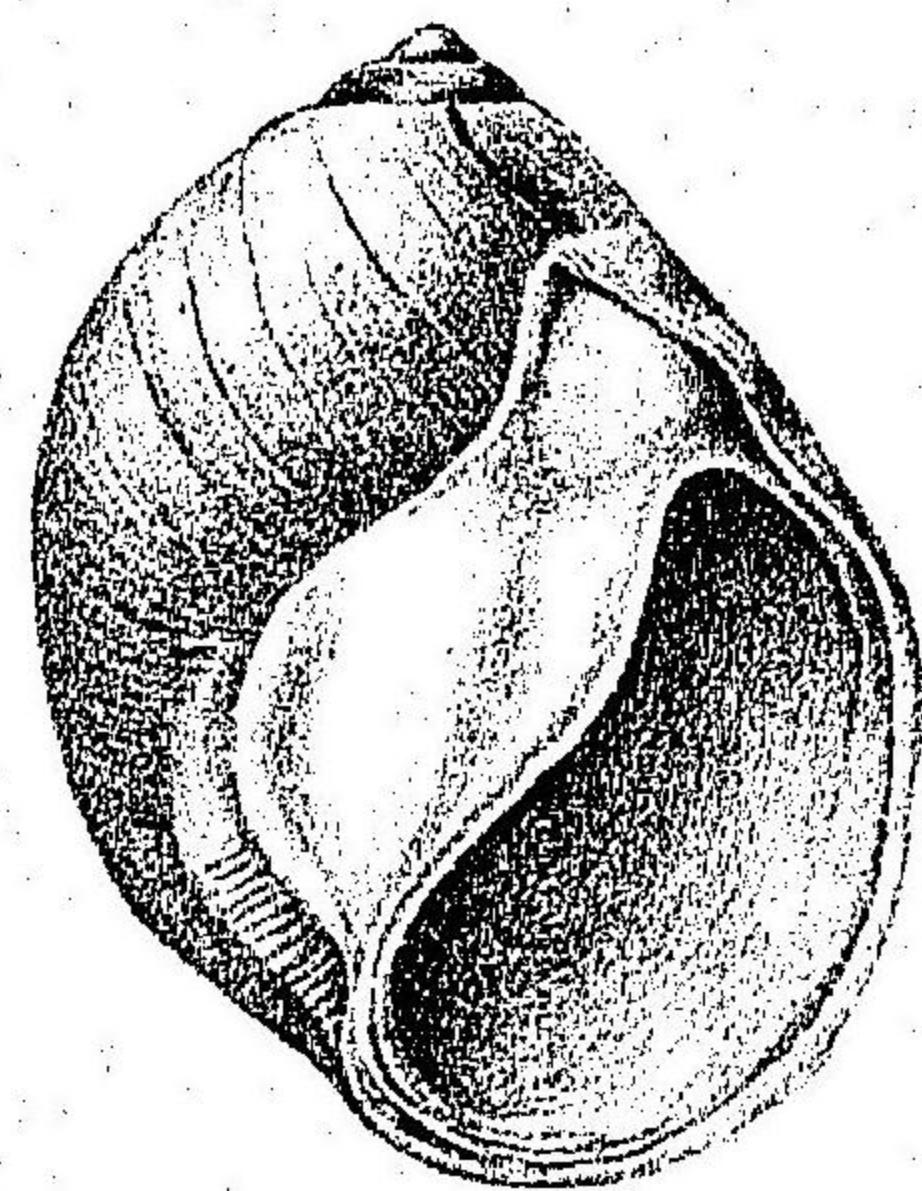

Fig. 29.

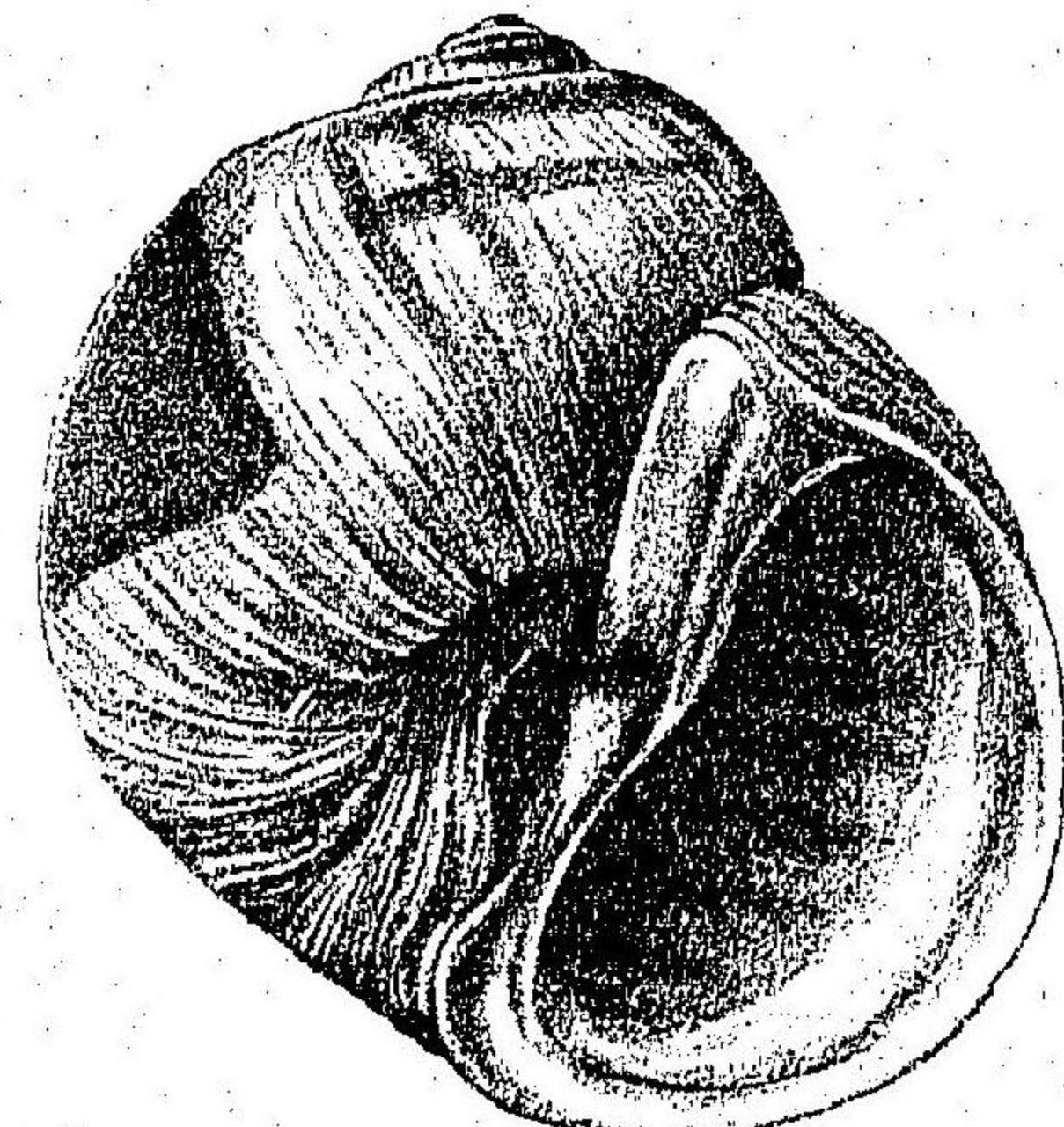
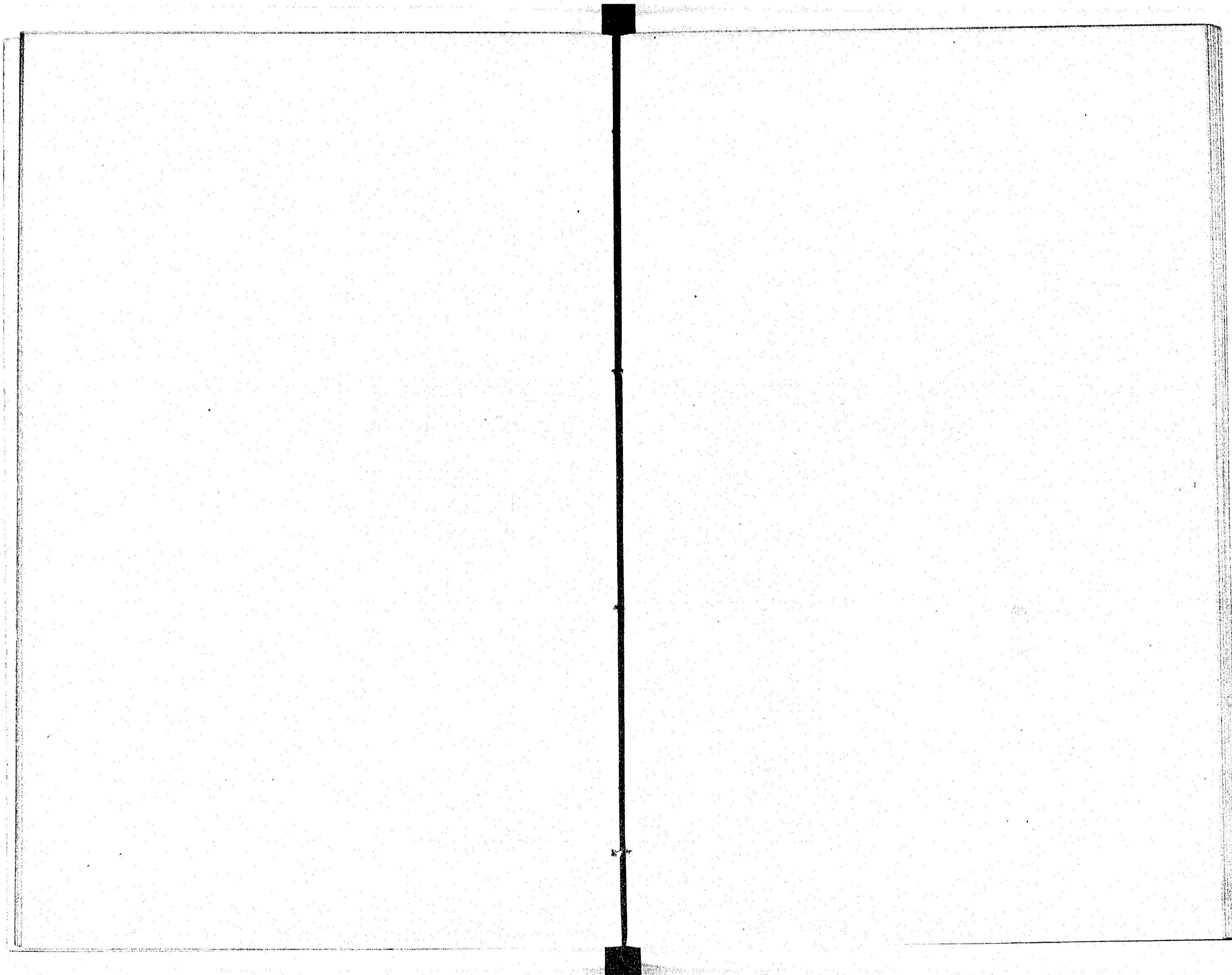

Fig. 27.

JAPANESE MOLLUSKS. PL. XXVI.

NATICIDÆ. たまがひ族

- 19,20. — *Natica vitellus* Linn.  
産地 八重山
- 21,22. — *Natica rufa* Born. ... .. しろをびだま (新名)  
産地 臺灣
- 23,24. — *Natica clausa* Brod. and Sowb. ... えぞたまがひ (岩川)  
産地 小樽 函館 銚子 安房
- 25,26. — *Natica ampla* Phil. ... .. つめたがひ  
産地 函館 下總 三崎 紀伊 土佐 薩摩
- 27. — *Natica lewisii* Gould.  
産地 未詳
- 28. — *Natica pallida* Brod. and Sowb.  
産地 未詳
- 29. — *Natica aurantia* Lam. ... .. きはだともがひ (岩川)  
産地 沖縄 八重山



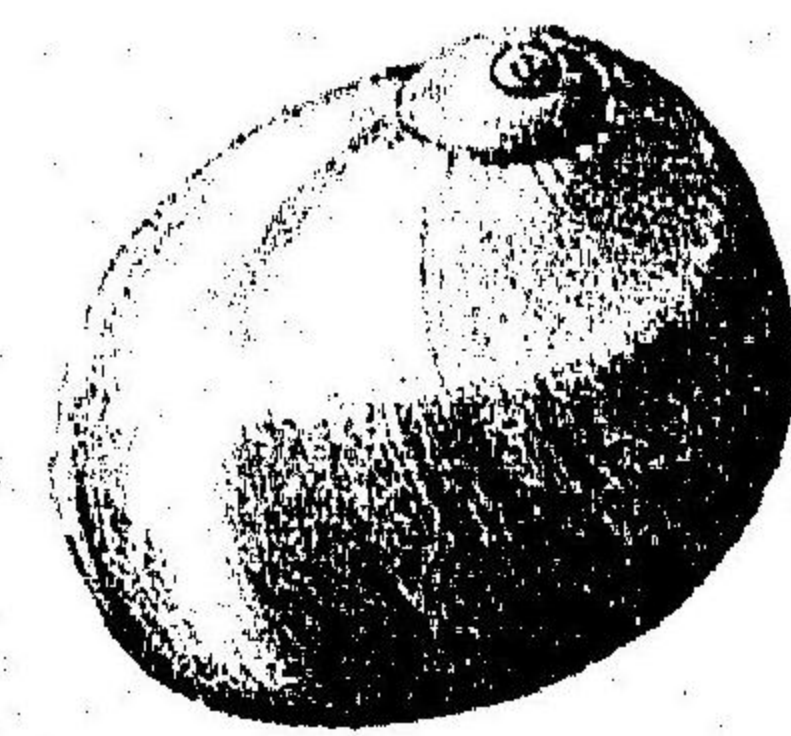

Fig. 31.

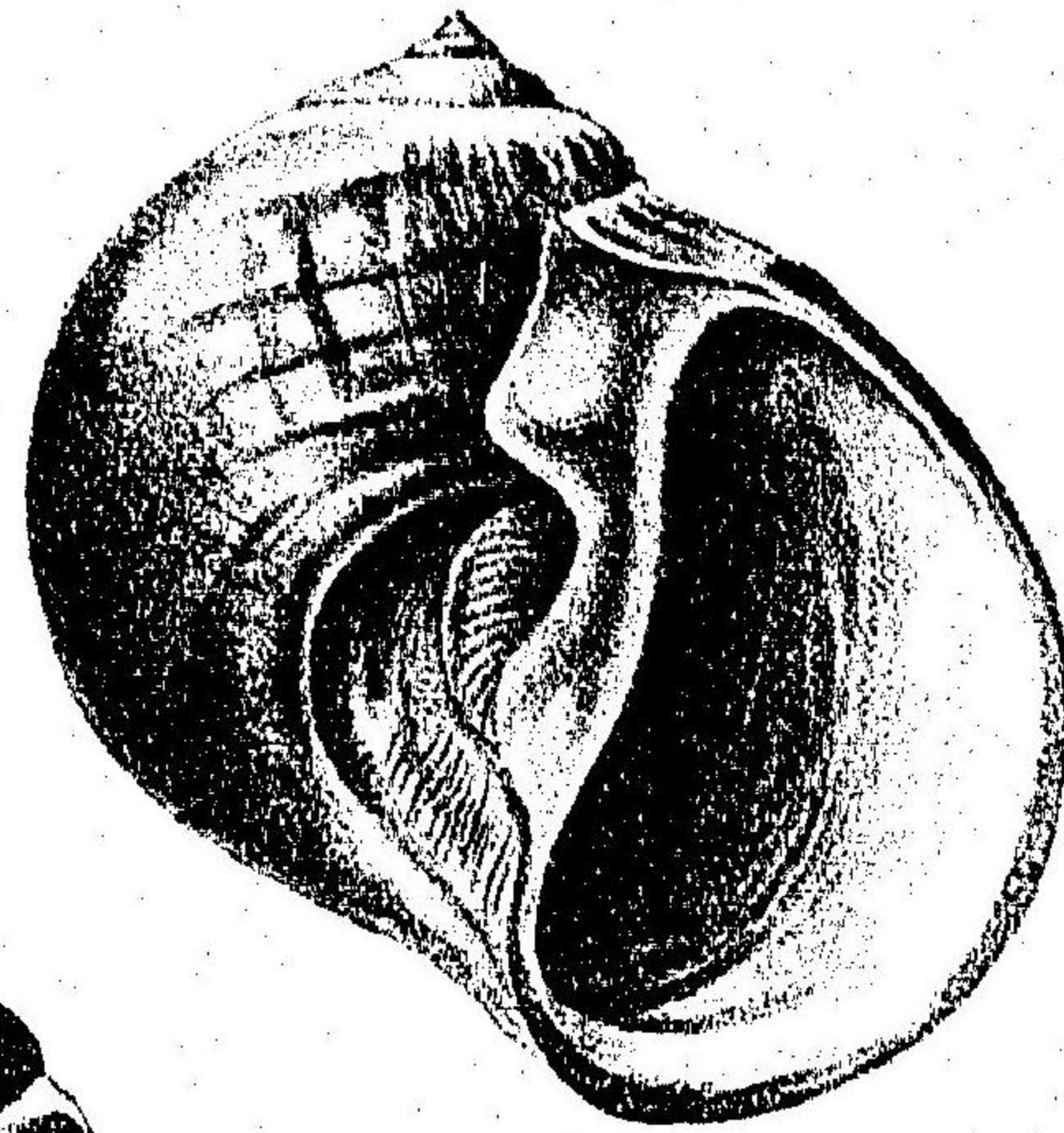

Fig. 30.



Fig. 32.

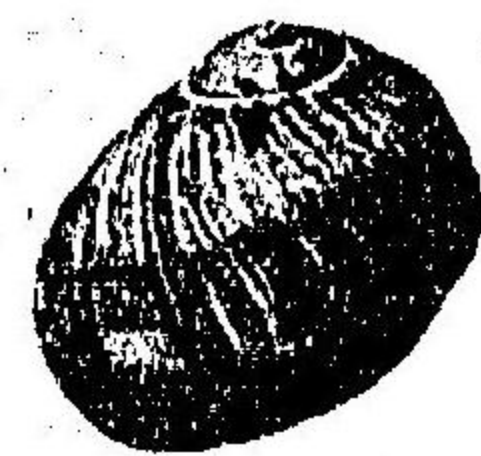

Fig. 33.

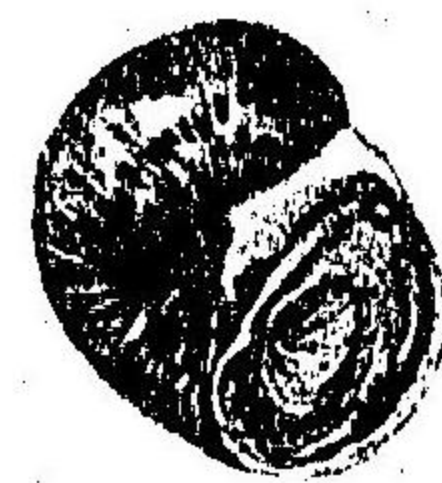

Fig. 34.

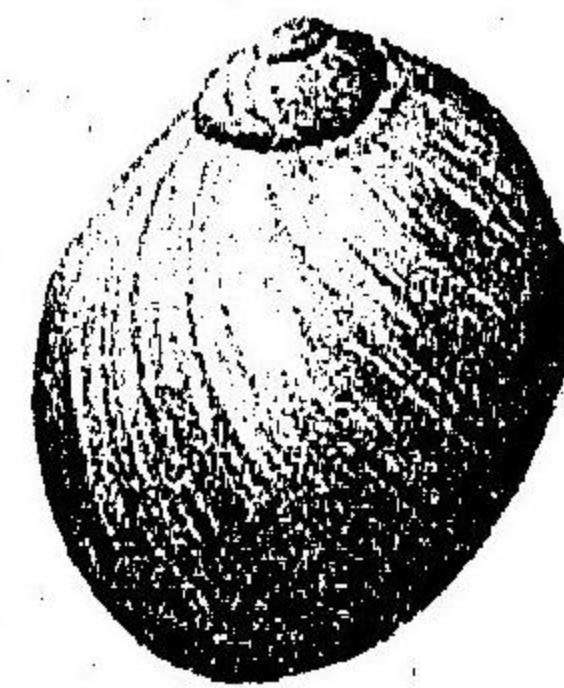

Fig. 39.

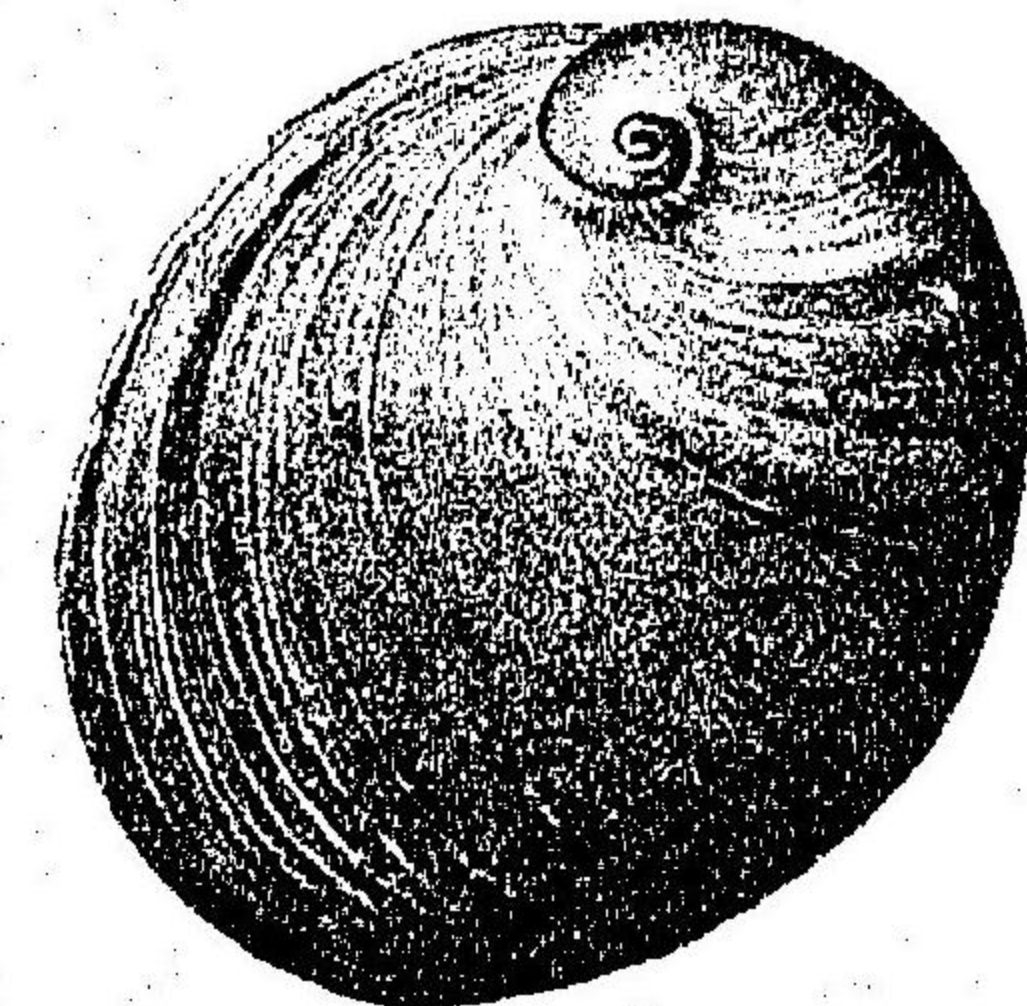

Fig. 35.

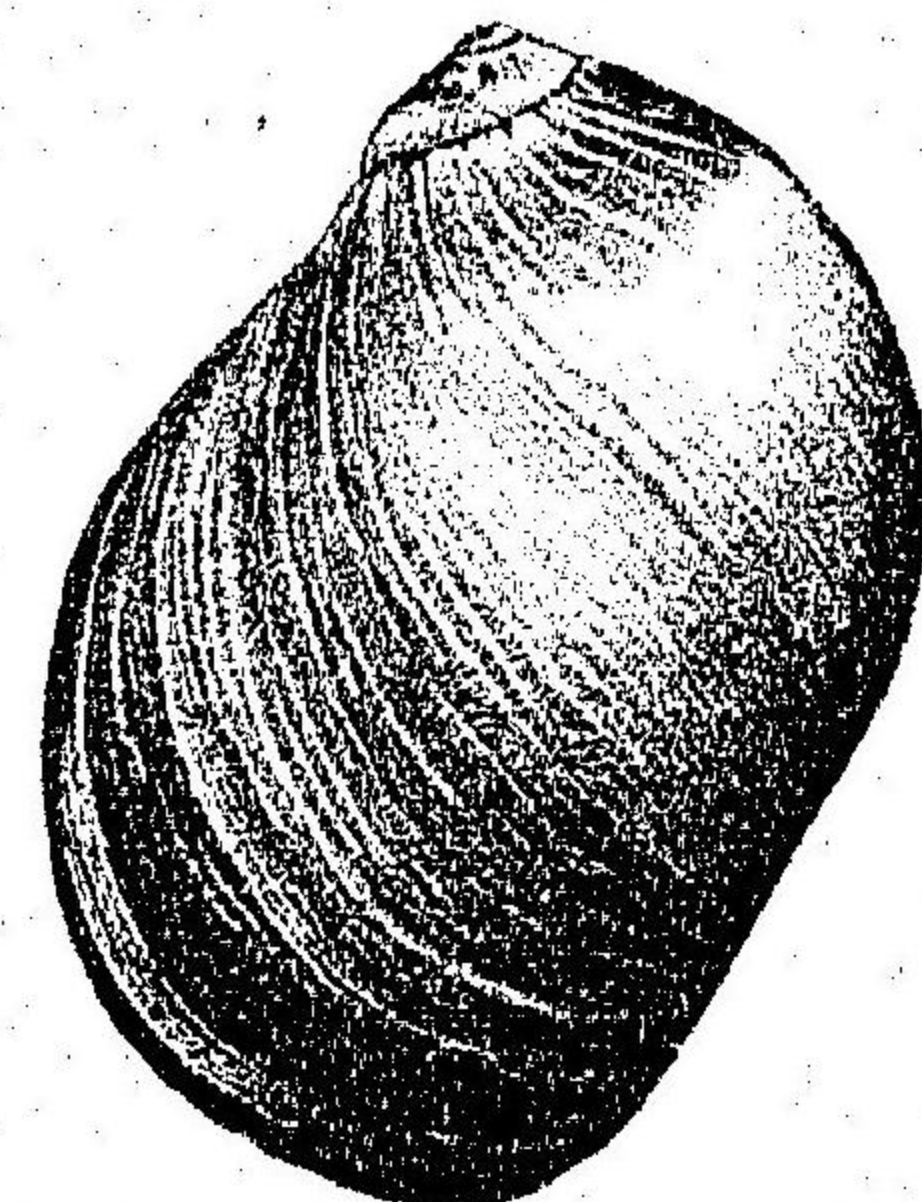

Fig. 37.

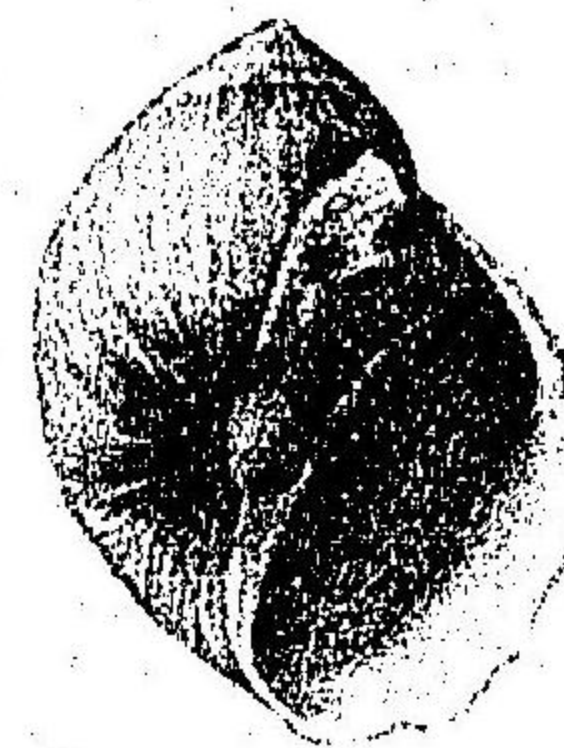

Fig. 40.

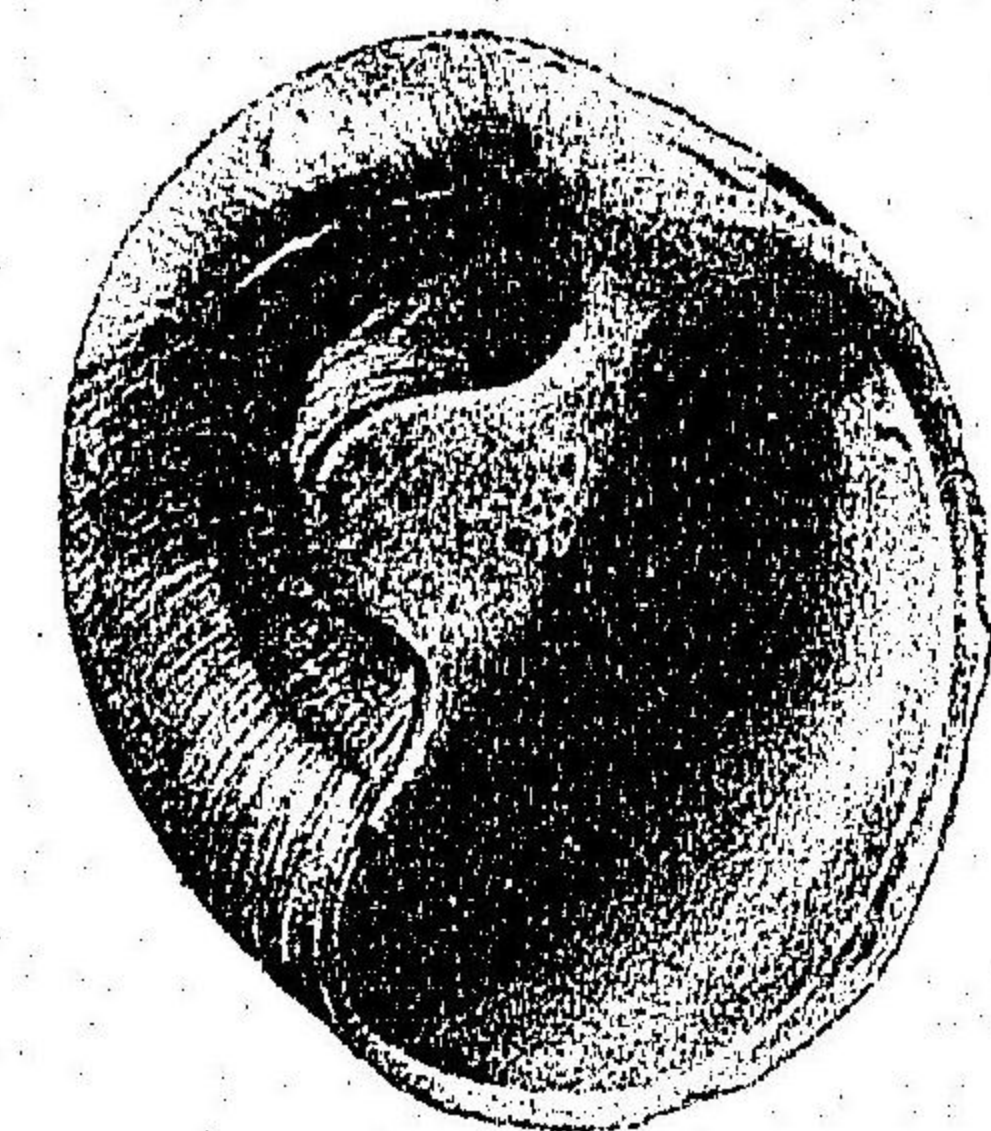

Fig. 36.

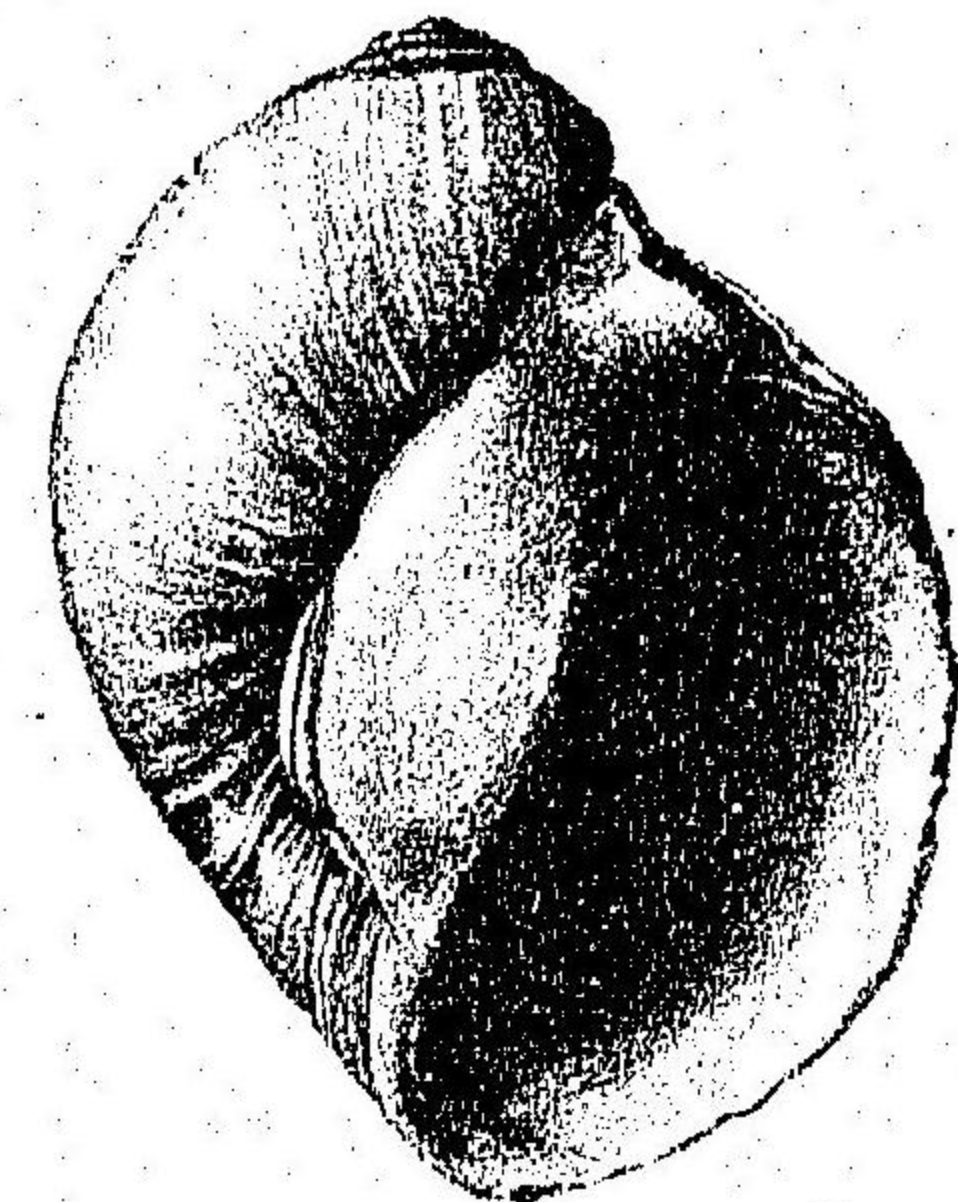

Fig. 38.

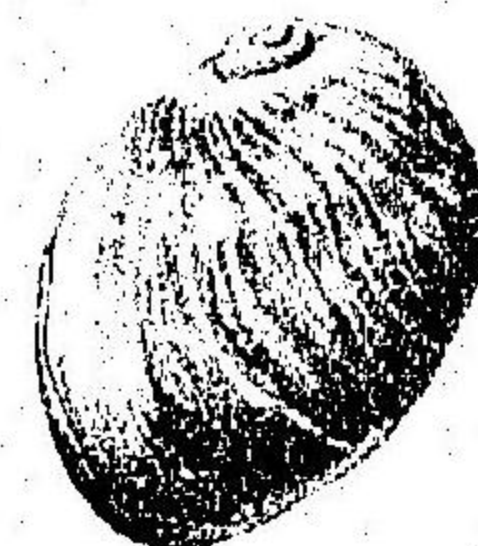

Fig. 41.

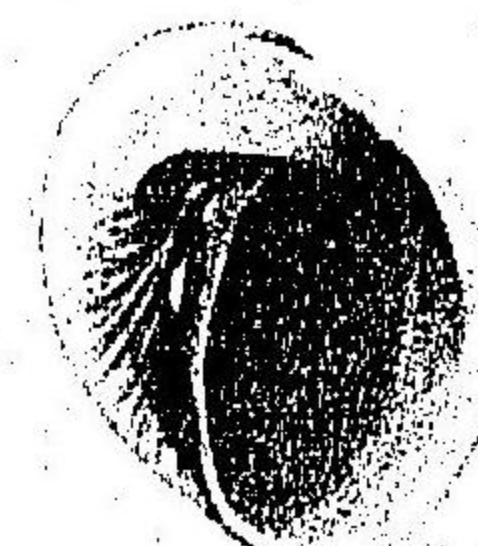

Fig. 42.

JAPANESE MOLLUSKS. PL. XXVII.

NATICIDÆ. たまがひ族

- 30,31,32.—*Natica powisiana* Recluz. ... ... しらたまつばき  
 産地 三崎 臺灣
- 33,34.—*Natica solida* Blainv.  
 産地 沖縄
- 35,36.—*Natica albumen* Linn. ... ... まんぢうがひ  
 産地 鹿兒島
- 37,38.—*Natica mamilla* Linn. ... ... とみがひ  
 産地 伊豆 紀伊 鹿兒島 八重山 臺灣
- 39,40.—*Natica flemingiana* Recluz.  
 産地 日向 薩摩 沖縄
- 41,42.—*Natica melanostoma* Gmel. ... ... へそぐろとみがひ (岩川)  
 産地 沖縄 八重山

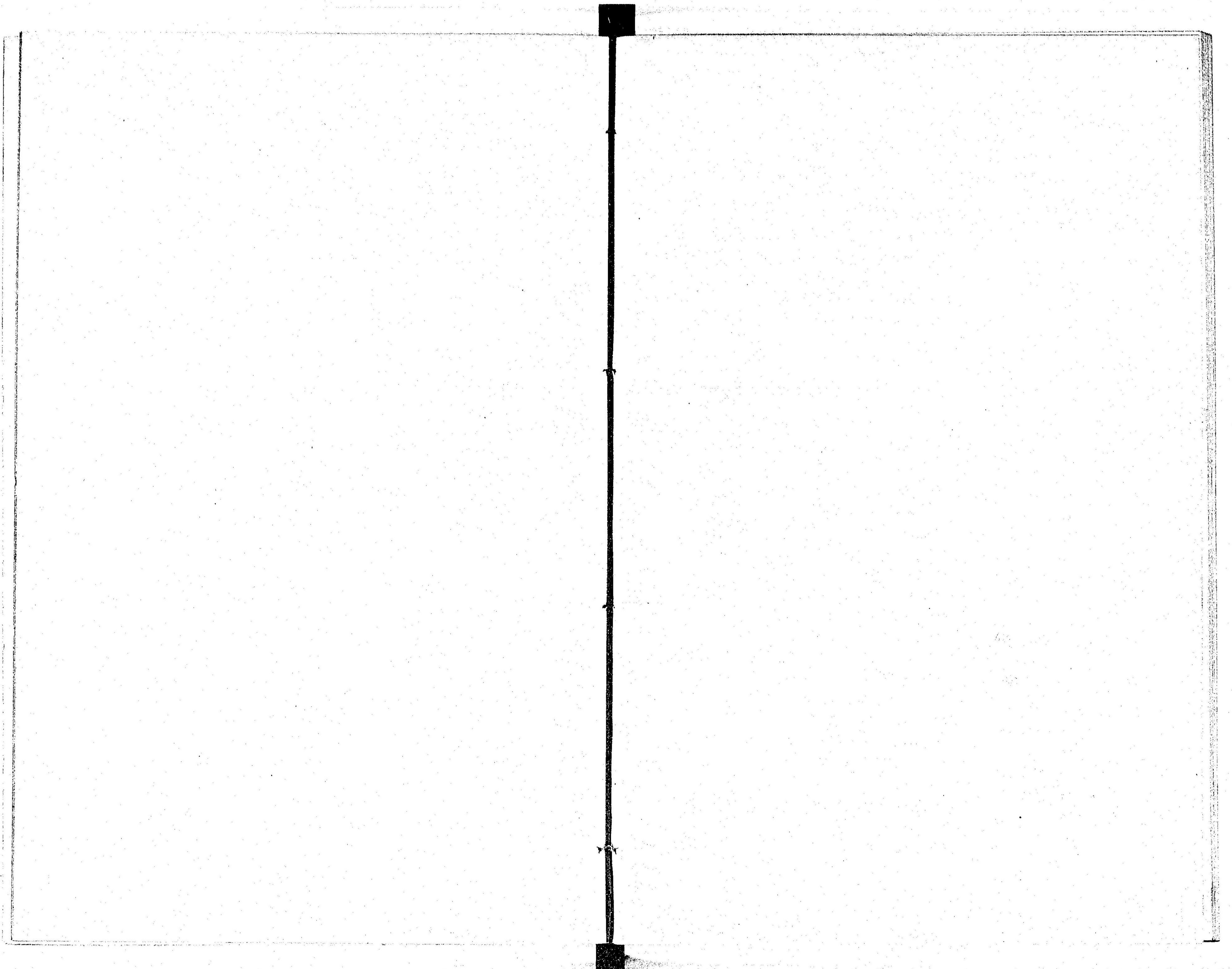





Fig. 47.

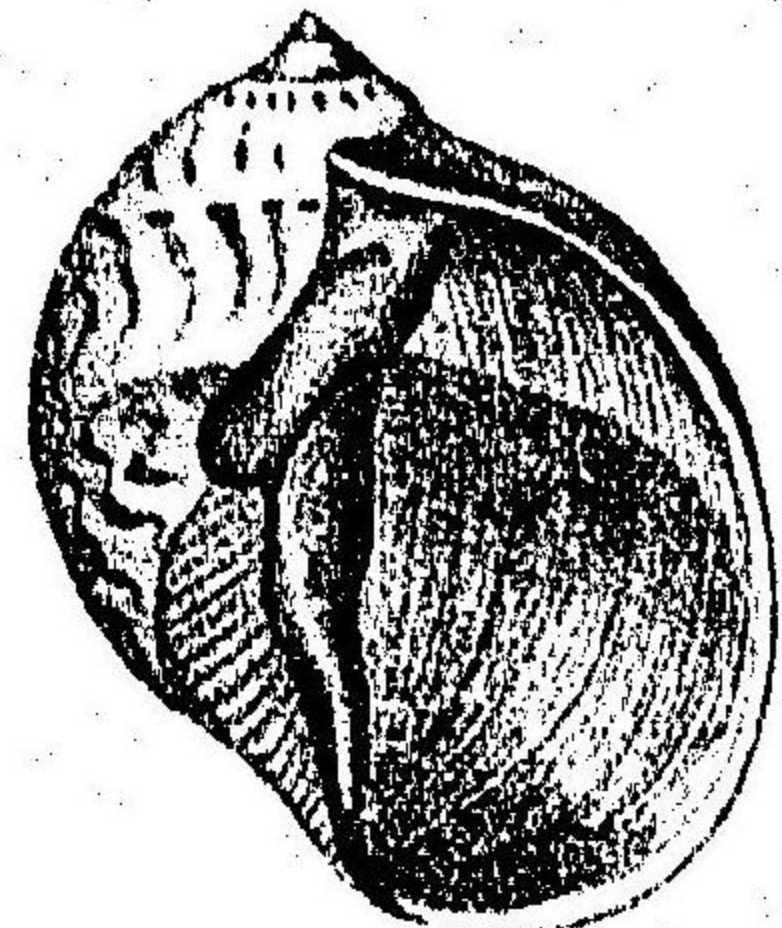

Fig. 43.

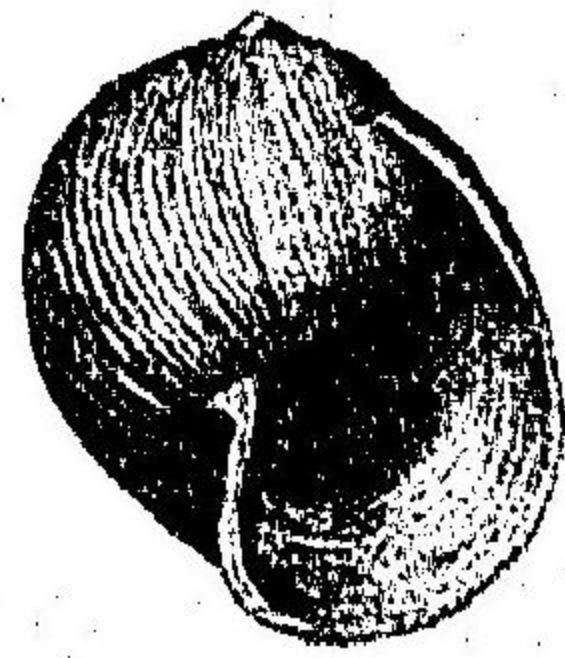

Fig. 46.

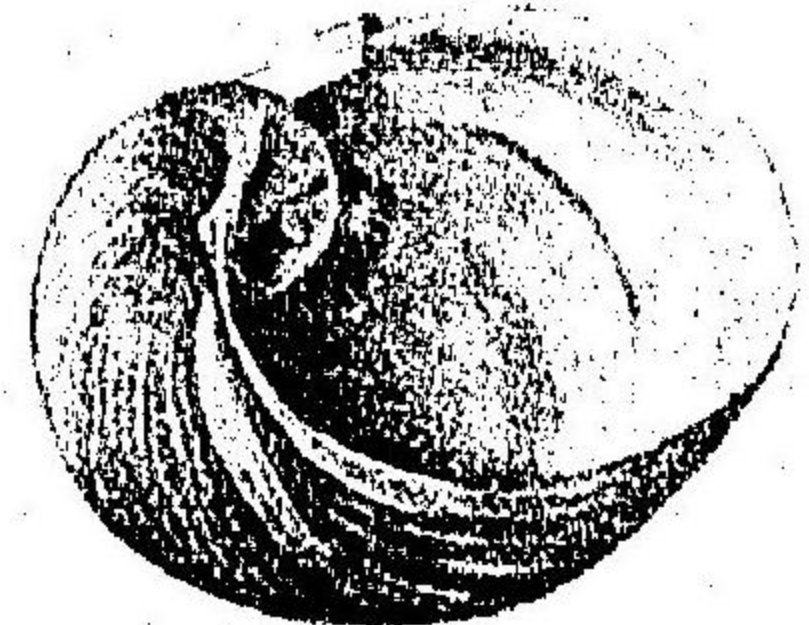

Fig. 48.



Fig. 44.

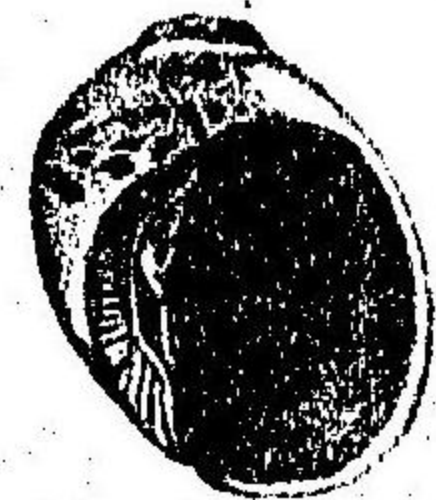

Fig. 45.

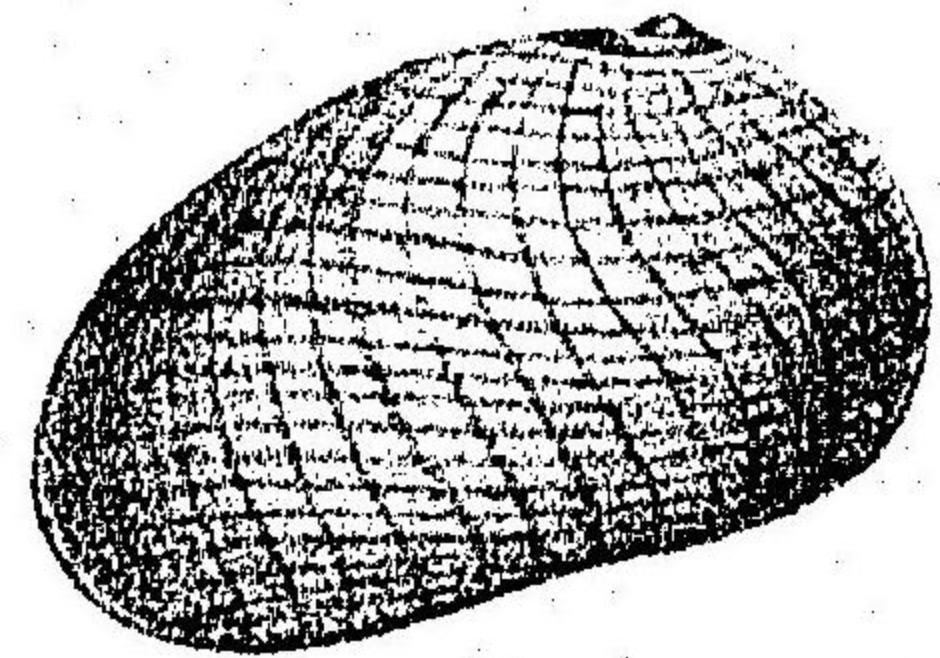

Fig. 49.

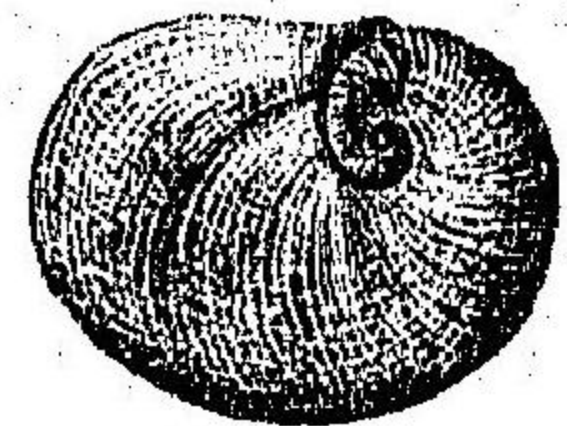

Fig. 53.



Fig. 54.

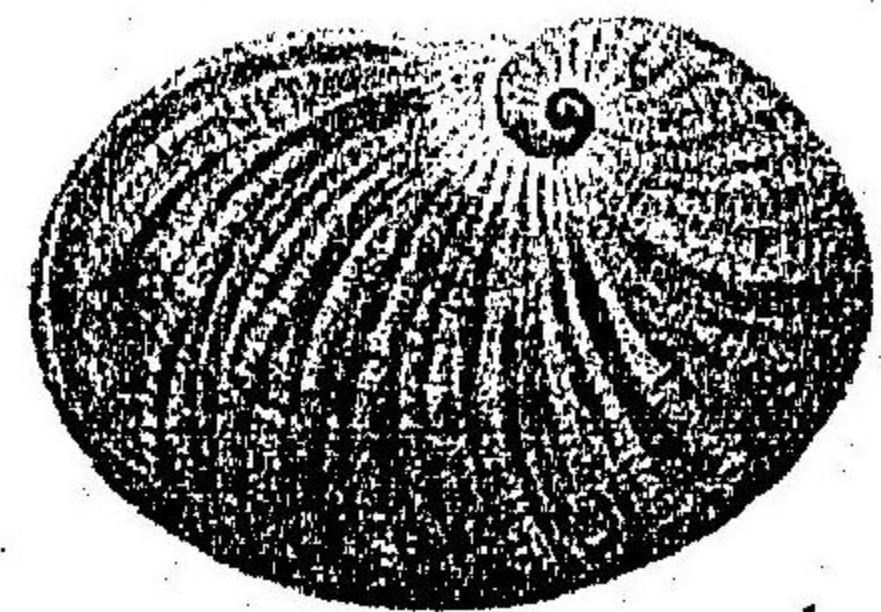

Fig. 56.



Fig. 59.



Fig. 55.

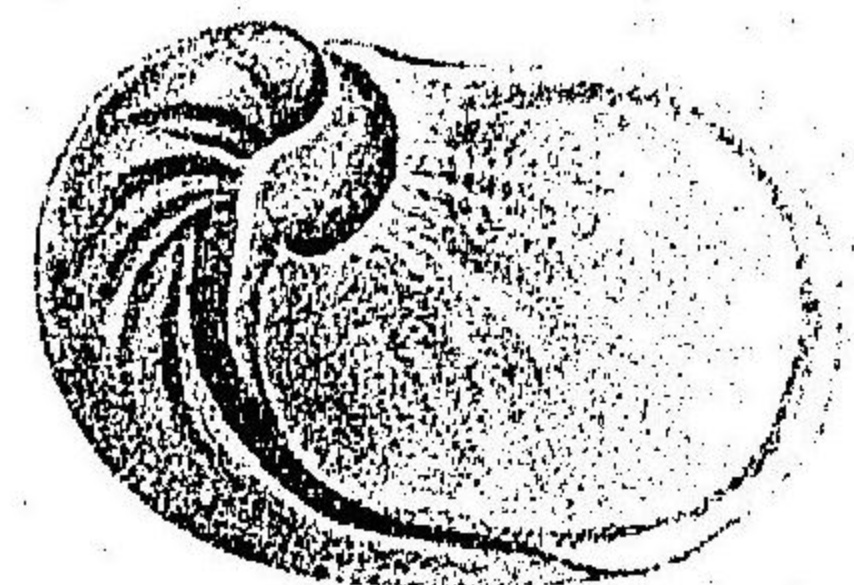

Fig. 57.



Fig. 60.



Fig. 50.



Fig. 51.

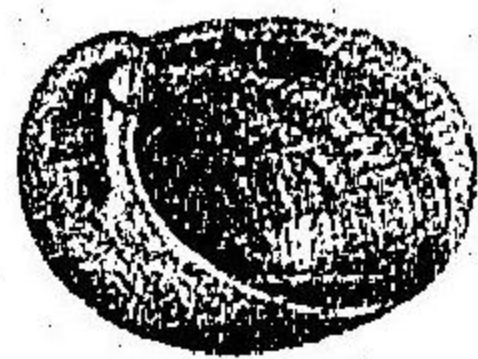

Fig. 52.



Fig. 58.

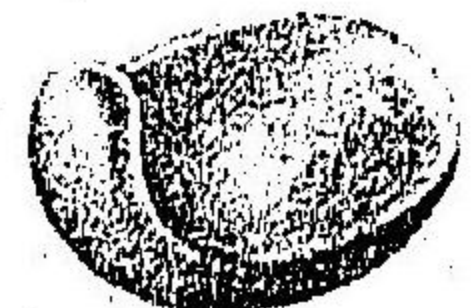

Fig. 61.

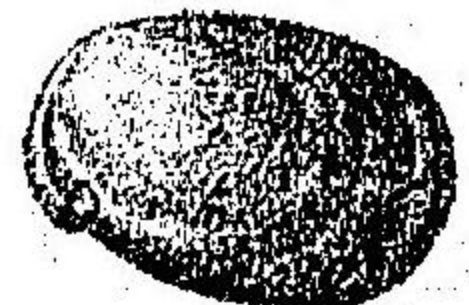

Fig. 62.



Fig. 63.

JAPANESE MOLLUSKS. PL. XXVIII.

NATICIDÆ. たまがひ族

- 43,44,45.—*Natica simiae* Desh. ... .. り す が ひ  
 産地 小笠原 沖縄
46. ——— *Natica flava* Gould.  
 産地 未詳
- 47,48,49.—*Sigaretus neritoides* Linn. ... .. み と が ひ (新名)  
 産地 新島
- 50,51,52.—*Sigaretus japonicus* Lischke. ... .. ひ め み と が ひ (新名)  
 産地 東京灣
- 53,54,55.—*Sigaretus incisus* Reeve. ... .. つ が ひ  
 産地 阿波 東京灣
- 56,57,58.—*Sigaretus planulatus* Recluz.  
 産地 八重山
- 59,60. ——— *Sigaretus papilla* Gmelin. ... .. し ろ ね づ み  
 産地 東京灣 新島
- 61,62,63.—*Velutina cryptospira* Midd.  
 産地 未詳

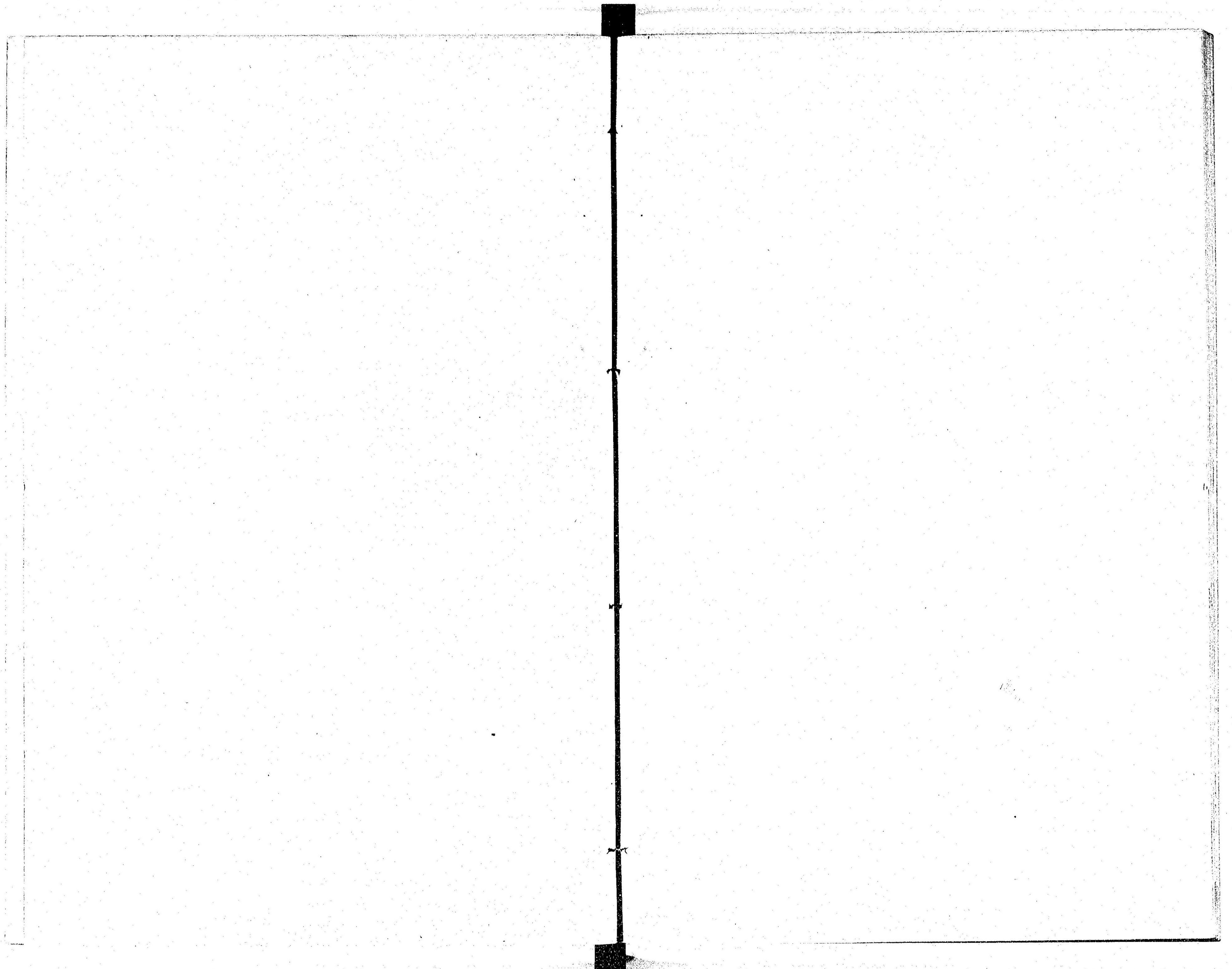



Fig. 1.

$\frac{40}{1}$

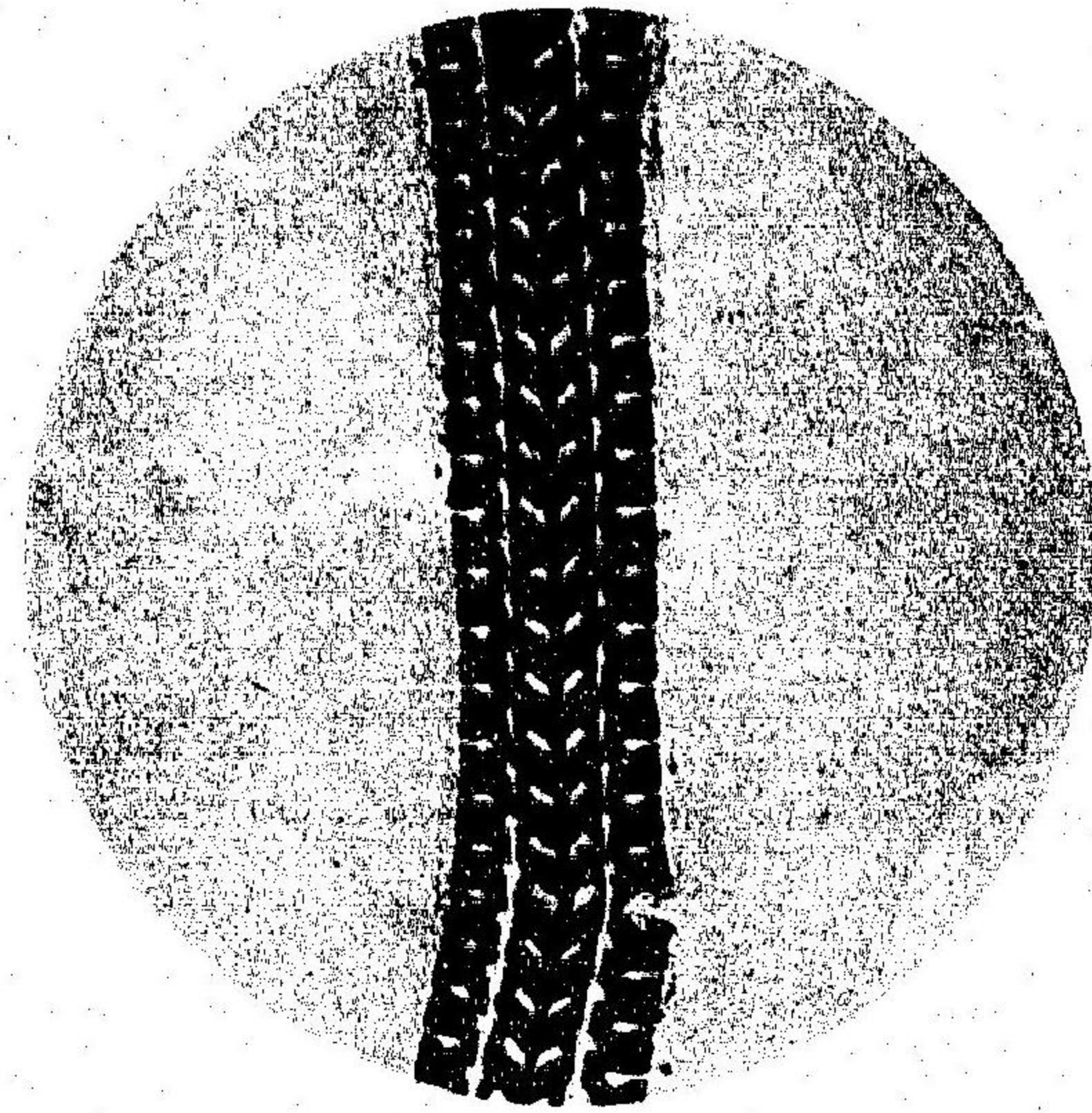

Fig. 4.

$\frac{40}{1}$

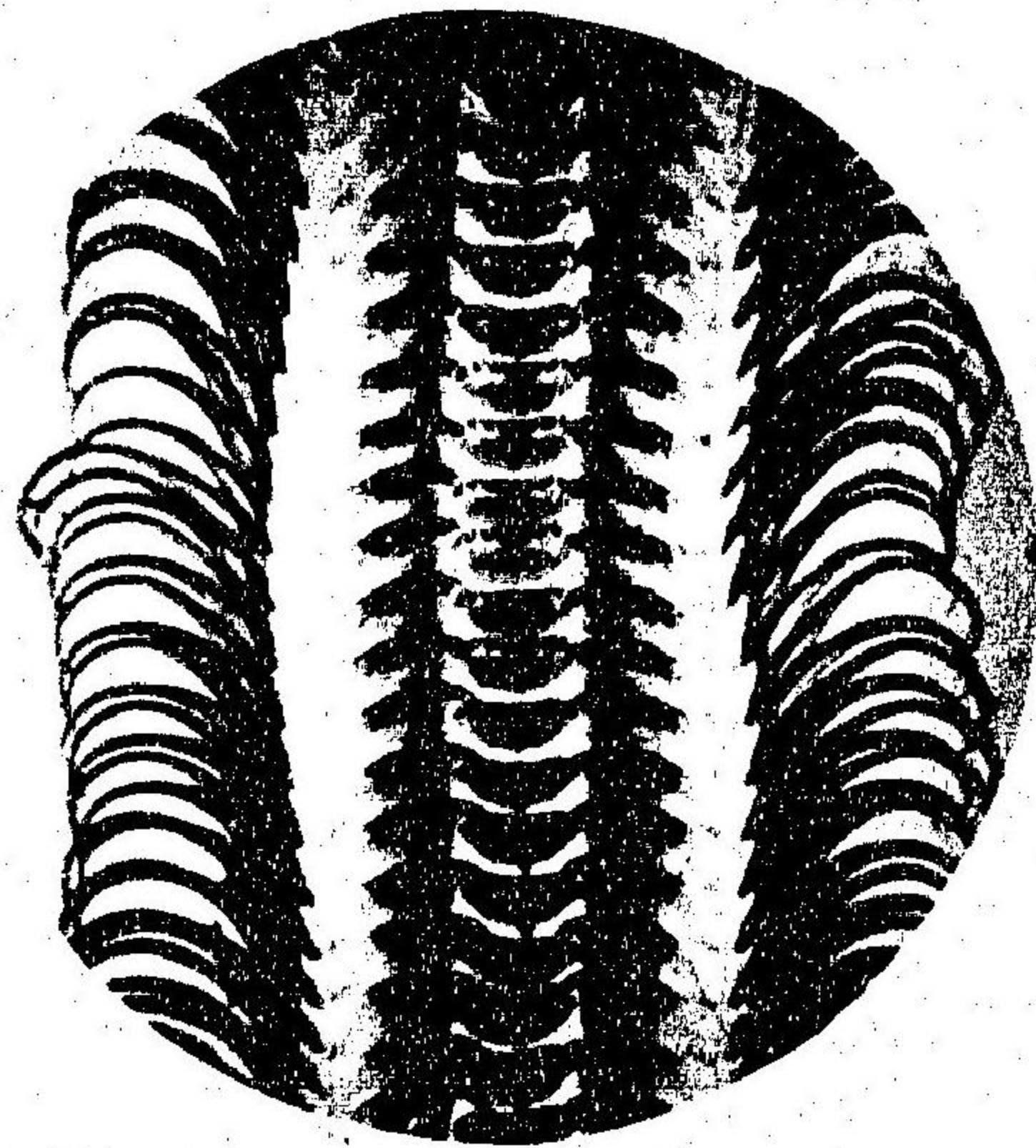

Fig. 2.

$\frac{40}{1}$



Fig. 5.

$\frac{40}{1}$



Fig. 3.

$\frac{40}{1}$

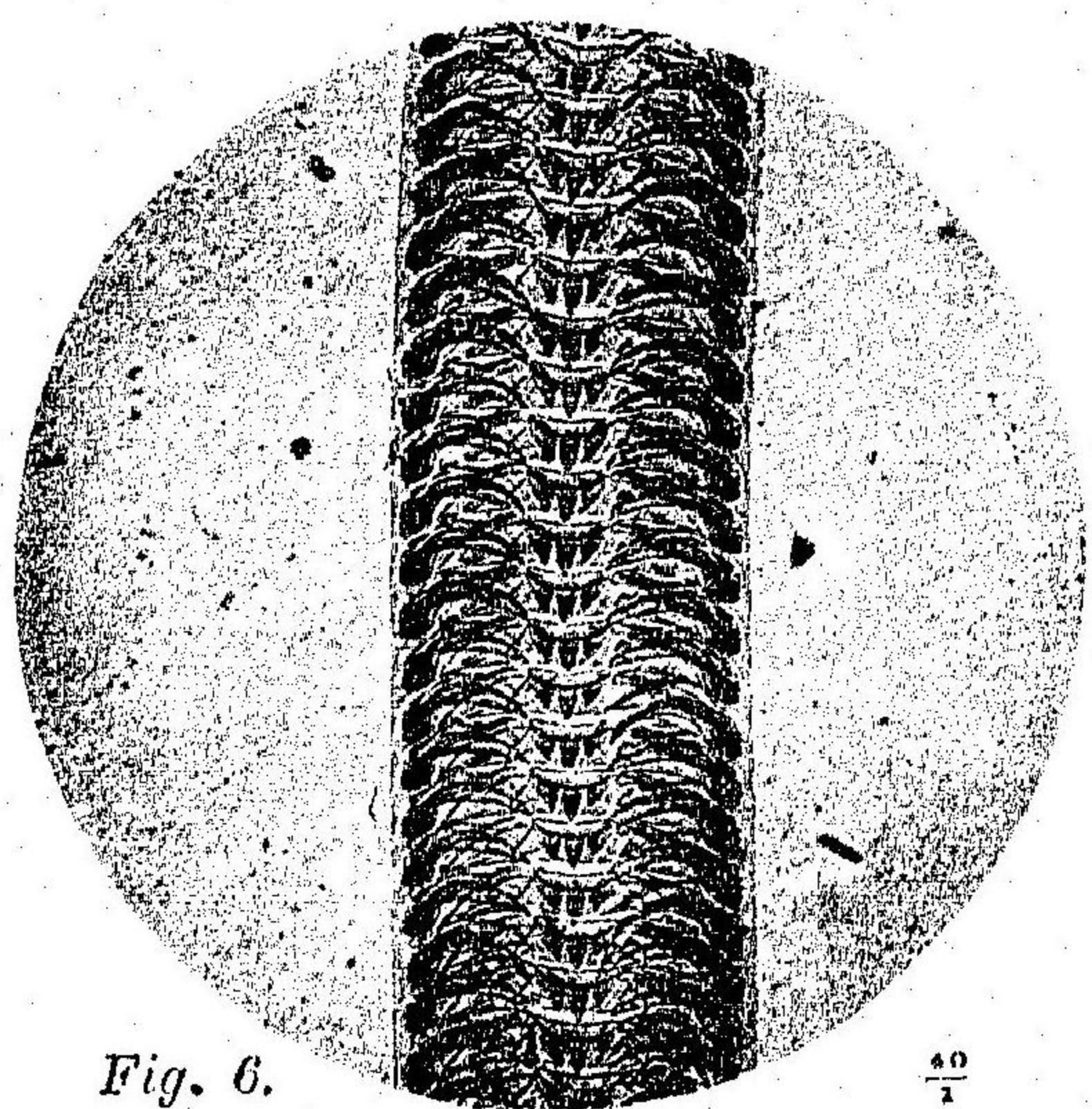

Fig. 6.

$\frac{40}{1}$

JAPANESE MOLLUSKS, PL. XXIX.

LINGUAL DENTITION.

- |       |                         |     |     |     |         |
|-------|-------------------------|-----|-----|-----|---------|
| 1.——— | Cypræa annulus Linn.    | ... | ... | ... | はなびらこやす |
| 2.——— | Strombus luhuanus Linn. | ... | ... | ... | まがきがひ   |
| 3.——— | Dolium luteostoma Linn. | ... | ... | ... | やつしろがひ  |
| 4.——— | Vasus turbinellum Linn. | ... | ... | ... | こをにこぶし  |
| 5.——— | Ianthina fragilis Lam.  | ... | ... | ... | あさがほがひ  |
| 6.——— | Natica ampla Phil.      | ... | ... | ... | つめたがひ   |

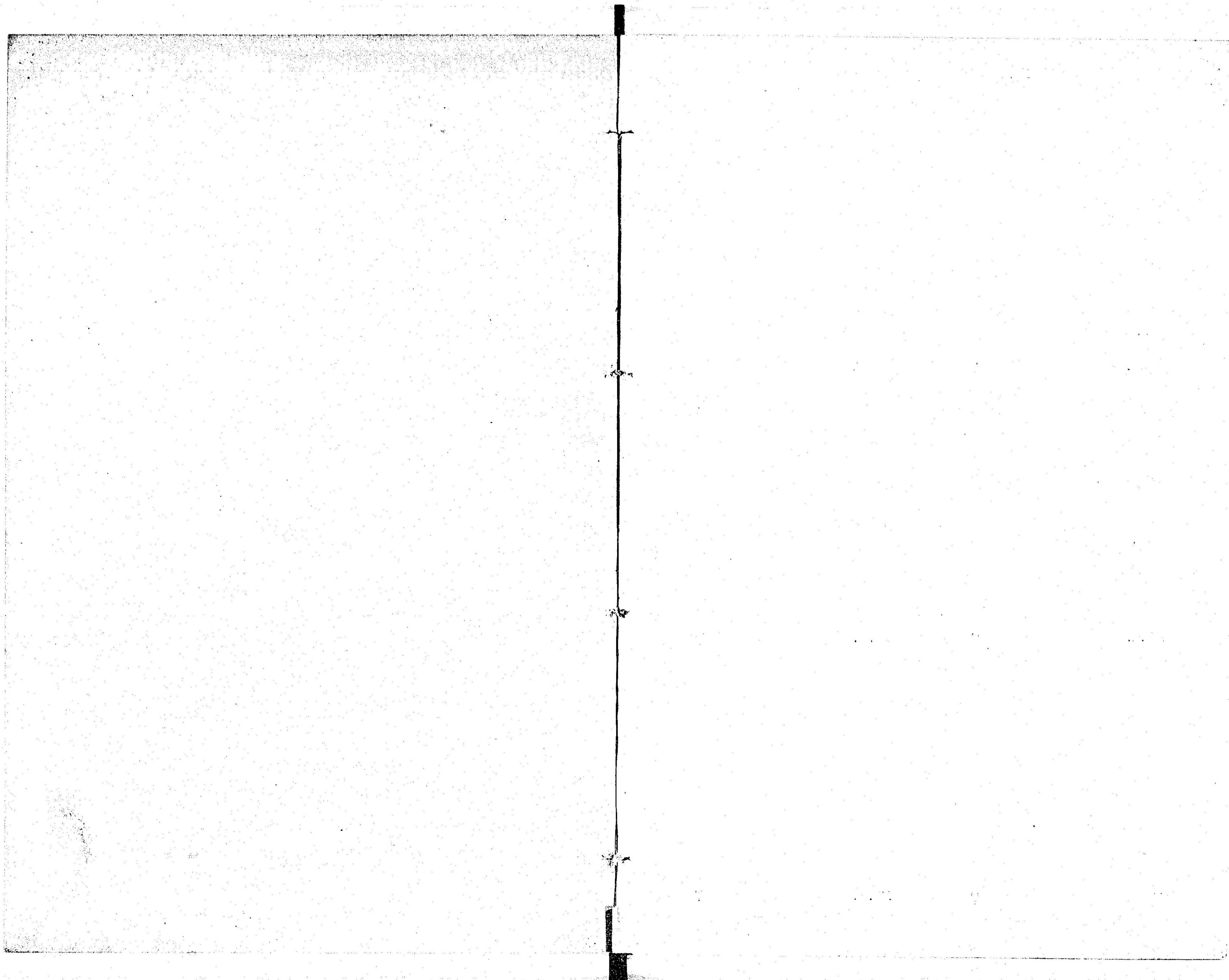

83  
249

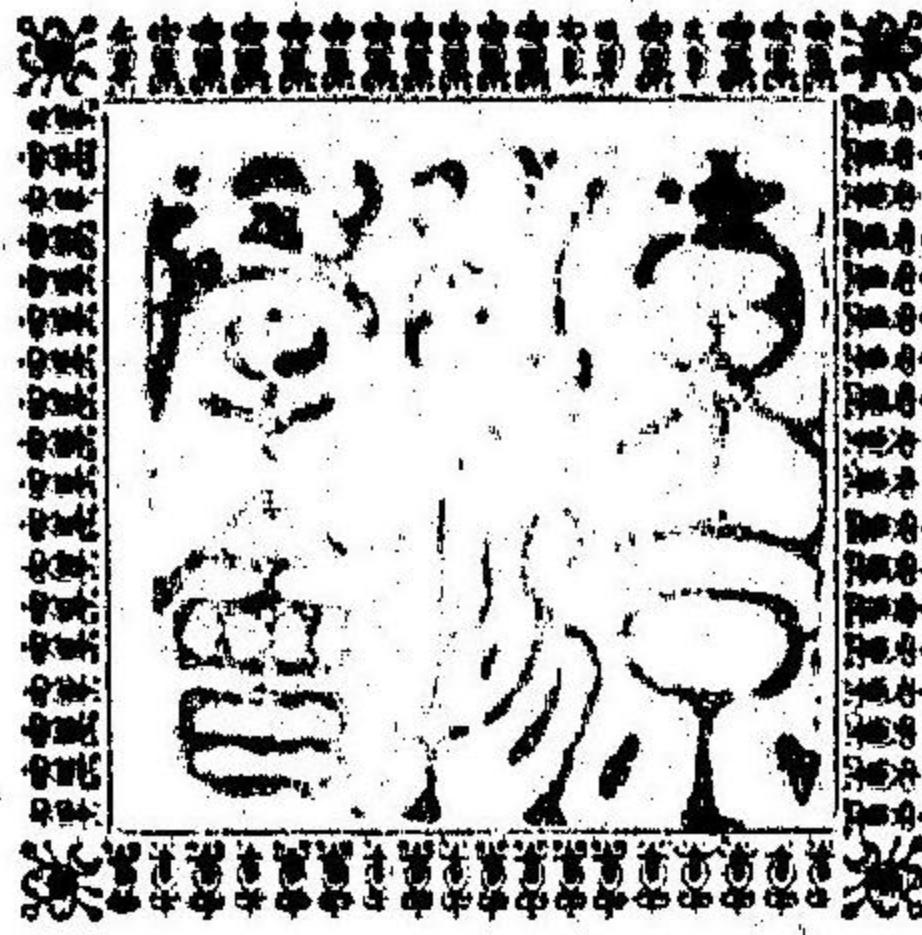

明治三十六年八月廿五日印刷  
明治三十六年八月廿八日發行

編者 内山柳太郎

發行者 東京女子理科大學動物學教授  
古代表者 東京動物學會  
内山柳太郎

印刷者 齋藤章達  
東京市日本橋區兜町二番地

印刷所 東京印刷株式會社  
東京市日本橋區兜町二番地

賣捌所 敬業社  
東京市神田區裏神保町

定價壹圓五拾錢

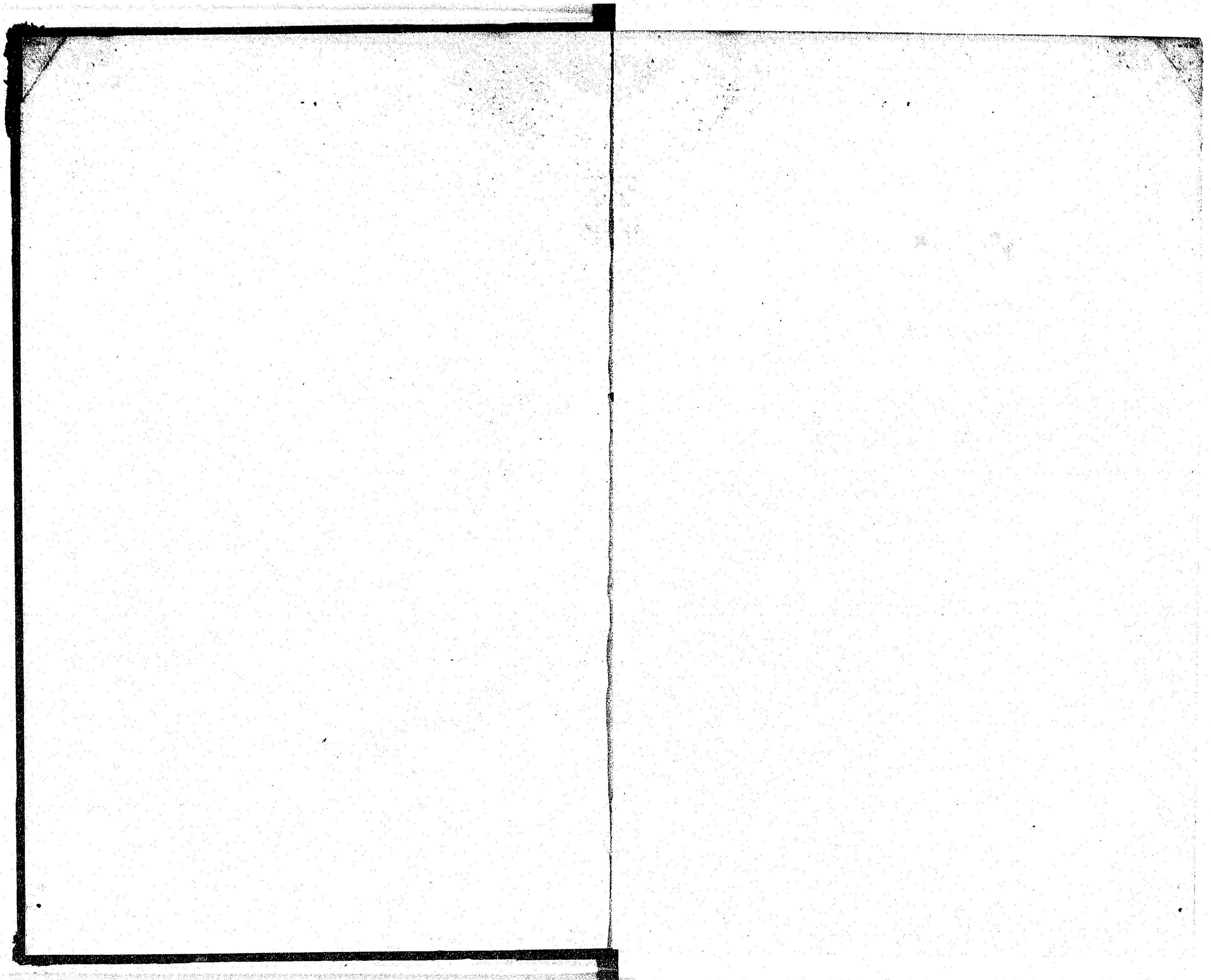

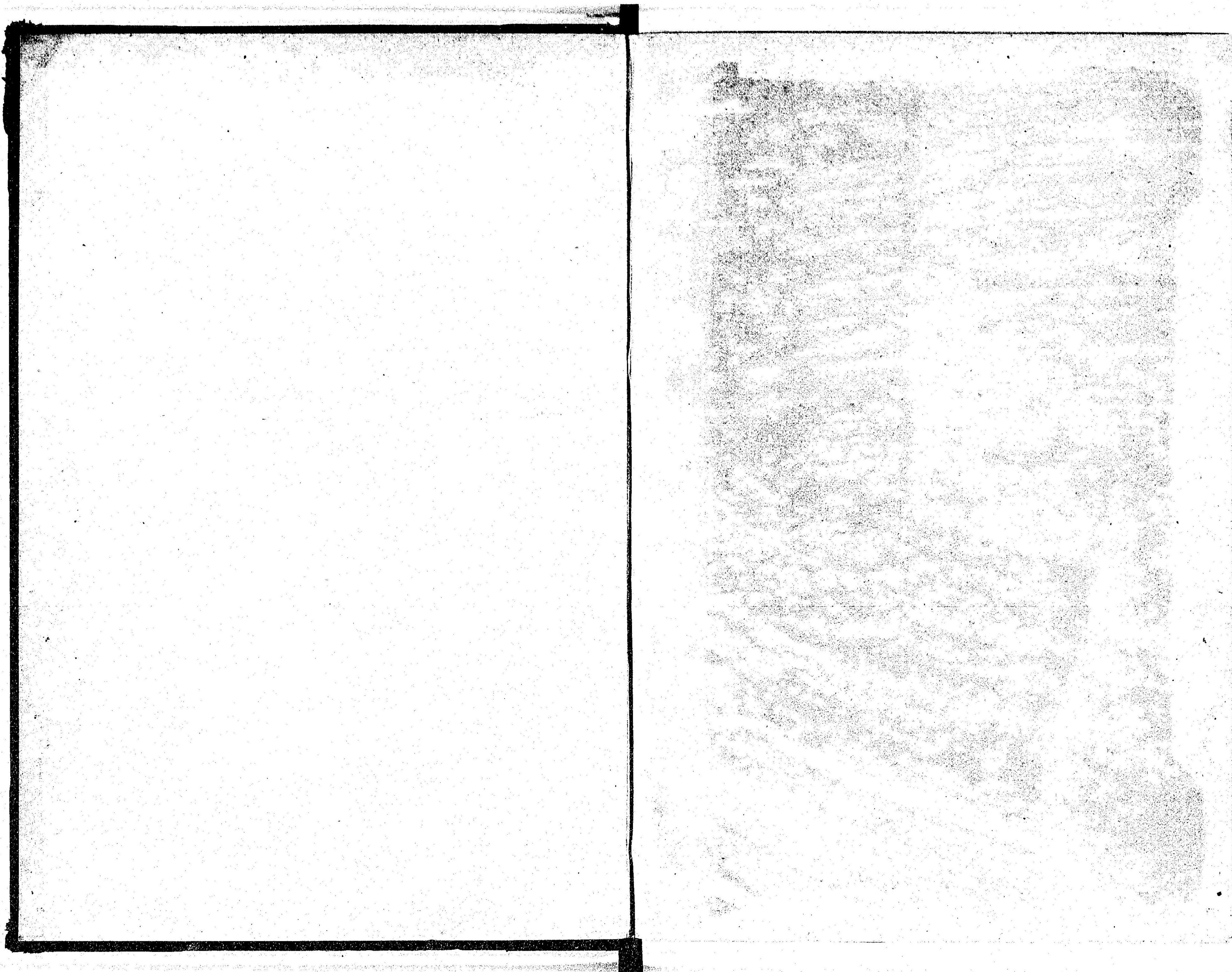

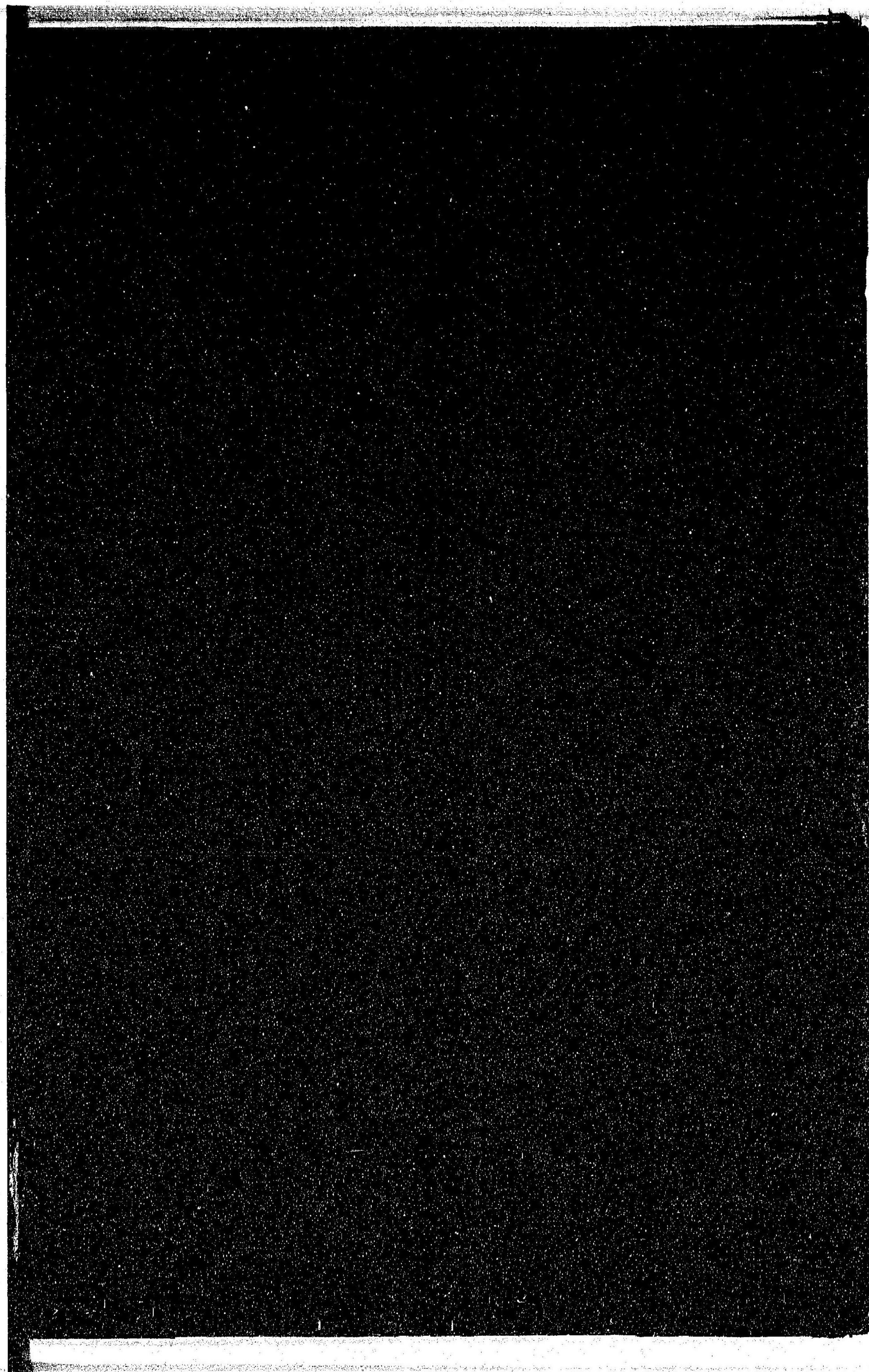



057631-000-7

83-249

日本産貝類図譜 第1

内山 柳太郎/編

M36

CAR-0226



