L'Abeille de la Nouvelle-Orléans.

BUREAUX: Rue de Chartres, No. 73. | NOUVELLE-ORLEANS, MARDI MATIN, 11 DECEMBRE 1866. | Entre les rues Bienville et Conti.

DUFOUR & LIMET, PROPRIÉTAIRES - ÉDITEURS.

NOUVELLE-ORLEANS: MARDI, 11 DECEMBRE 1866.

☞ Pour la liste des navires et steamboats arrivés dans notre port, ainsi que les expéditions en douane, voir à la page anglaise.

VENTES A L'ENCAN DE CE JOUR.
Pour les détails et l'heure, voir aux annonces.

Par le shérif, à 10 heures, rue du Camp, près Gravier. Tous les meubles et effets de la résidence. Et à la Bourse des Négociants et des Encanteurs: Un terrain avec bâtisse, face à la rue Philippa.

Par C. E. Fortier, à 10 heures, au No 8 rue St-Charles — Un lot de montres d'or et d'argent, montres en diamants, et un lot de bijouterie.

Par Montgomery & Bros, à leur salle d'encan—Un assortiment général de meubles, beaux tapis, glaces françaises, matelas, gravures, tableaux, poêles, batterie de cuisine, etc. Et aux écuries de P. Liner, rue Gravier: ... chevaux appareillés, beaux chevaux de trait et de ... mulets, vaches laitières, buggies, wagons, harnais, etc.

Par J. P. Boisseau, à 10 1/2 heures, au Nouveau Canal ... au-dessous du pont Magnolia—Quatre-vingt milliers de briques.

... aux Nos 49 et 51 de la rue Gravier — Maquereau, morue, sucre, beurre, etc.

Par S. Guinault, à 11 heures, à l'encoignure des rues Union et Prosper—Un lot de meubles.

Par ordre du gouvernement des Etats-Unis, à 11 heures, au Dépôt des Vivres, à la presse Anchor—Porc avarié, biscuits, maïs, farine de maïs, farine avariée, bœuf salé avarié, et pommes sèches.

Par E. Roger & Co, à leurs salles d'encan — Grande vente de marchandises sèches, étrangères et américaines, et 300 lots de châles, nubias, manteaux, chaussons, bas, cravates, soieries, mouchoirs, brillantines, rubans, madras, burnous, basquines, etc, etc. Sur la Levée, en face des bateaux Marigny—un vieux vapeur.

Par Hoffman & Mackie, au No 36 de la rue de Chartres—Bottes, souliers, brodequins et malles, sans réserve.

Par Vincent & Co, au No 16 de la rue de Chartres—Six cent cinquante colis et lots de marchandises sèches étrangères et américaines.

Par O. Valeton, au No 43 de la rue Tchoupitoulas—Jambons à sucre.

☞ Achetez vos confiseries chez M. Ernest Turpin, 93 Vieille Levée.

☞ Le Shérif procédera, aujourd'hui, à 10 heures A. M. sur les lieux, à l'angle des rues du Camp et Gravier (au premier), Premier District, à l'adjudication d'un lot de meubles, de livres de loi, etc., etc.

Propriété de valeur à l'encan par le Shérif.
Nous appelons l'attention particulière sur la vente à l'encan qui aura lieu aujourd'hui à midi, à la Bourse des Négociants et des Encanteurs, rue Royale, par le ministère du Shérif, d'un terrain de valeur situé rue Philippa (aujourd'hui Dryades), entre Canal et Commune, Premier District.
Pour le détail et les conditions voir aux annonces.

Nouveau rapport du général Sheridan.

Dans ce nouveau rapport, le général Sheridan s'occupe des affaires de la Nouvelle-Orléans, du Texas et du Rio Grande. Au sujet de la Nouvelle-Orléans et de l'Etat de la Louisiane, il expose l'antagonisme, bien plus, la haine qui existe entre la législature et le gouverneur Wells. Les autorités civiles étaient aussi contre lui. Alors le gouverneur commença à faire appel aux autorités militaires pour avoir leur soutien. Quand cela était utile pour faire rendre justice, le soutien demandé fut accordé, mais il fut refusé quand il s'agissait de favoriser simplement un but de parti. Ces mauvais sentiments de part et d'autres aboutirent au massacre du 30 juillet. Le général Sheridan pense que s'il eût été en ville, cela n'eut pas eu lieu; mais il ne croyait pas à la possibilité d'une chose pareille, après avoir reçu, quelque temps auparavant, du juge Durell, l'assurance qu'il ne convoquerait pas la convention de 1864.

Au sujet du Texas, le général Sheridan dit que les affaires civiles y sont anormales, singulières et peu satisfaisantes; la grande majorité du peuple croyant toujours que la cause du Sud était juste, mais qu'elle a été écrasée par des forces supérieures. Le général Sheridan ajoute que, dans son opinion, le procès d'un blanc pour le meurtre d'un affranchi, au Texas, serait une farce et il donne pour raison le refus du grand jury de rendre un bill d'accusation contre les assassins de deux soldats tués à Brenham; mais le jury a rendu un bill contre le major Smith, du 17e d'infanterie, qui était entré de force dans une maison par ... pour arrêter les hommes coupables d'avoir tiré sur les soldats.

Quant aux affaires du Mexique, nous reproduisons ci-dessous le passage du rapport du général qui y est relatif:

"J'ai toujours, dit-il, pensé que l'occupation du Mexique était une partie de la rébellion, et croyais que la contestation dans notre pays était pour la défense du républicanisme, cette défense ne serait pas complète que lorsque Maximilien serait forcé de partir.

"L'attitude de presque tous les journaux engagés dans la rébellion était sympathique pour Maximilien, et le sentiment d'une grande partie de la population était de cette nature. Il était même si prononcé chez nombre d'aventuriers qu'ils imaginèrent le plan de colonisation à Cordova qui avait, ce me semble, pour objet de former un parti américain en faveur de Maximilien, parti qui aurait été formé de confédérés, professant une antipathie marquée pour notre gouvernement. Beaucoup d'entre eux, n'ayant pas de moyens, seraient entrés dans l'armée impériale. J'avais à prendre les plus fortes mesures contre cette immigration, et finalement, je l'anéantis en refusant aux émigrants la passe requise pour sortir des ports qui sont sous mon commandement.

"L'effet de la présence de nos troupes sur les bords du Rio-Grande a été très grand sur la destinée du régime impérial. Ce régime n'avait pas un ami parmi les officiers et les soldats, depuis le premier jusqu'au dernier, et l'impression en était si décourageante pour les supérieurs que si l'on avait demandé le rappel de leurs troupes par la raison que l'invasion du Mexique faisait partie du plan de rébellion, ce rappel eut été accordé, et les misères que le pays a eu à supporter pendant un an auraient été évitées.

"La plus stricte neutralité a été observée par les troupes américaines stationnées sur le Rio Grande, tant que les forces impériales y sont restées. Depuis qu'elles sont parties, la même neutralité a été observée envers le gouvernement libéral."

Classification du coton.

Voici le texte des résolutions passées par la Chambre de Commerce de la Nlle-Orléans sur le mémorial des facteurs de coton demandant un changement dans le mode actuel de classer les cotons. Ce mode sera dorénavant conforme à celui de Liverpool, ainsi que cela résulte du document suivant:

Action de la Chambre de Commerce de la Nlle-Orléans sur le mémorial des facteurs de coton.

Le comité auquel a été référé le mémorial des facteurs de coton et d'autres personnes, demande et la liberté de rapporter que—

Attendu que les coutumes et les usages du commerce ont depuis longtemps établi un code de classification de coton et des cotes correspondant dans le marché de coton de Liverpool, qui est le plus grand marché de coton du monde; et

Attendu que la classification de Liverpool est regardée comme un modèle ou une règle de classification, et qu'elle prévaut dans tous les marchés de coton de l'Amérique, excepté à la Nlle-Orléans; et

Attendu que cette différence de classification et de cote qui prévaut sur le marché de la Nlle-Orléans est cause d'erreurs, de méprises, de perte et de mécontentement chez les expéditeurs et acheteurs sur ce marché; et

Attendu que ce défaut de conformité est en contradiction avec cette franchise et cette loyauté d'esprit qui a toujours caractérisé les négociants de cette ville;

C'est pourquoi, il est résolu que dorénavant la classification du coton sur ce marché sera conforme à la classification de Liverpool et les cotes seront faites et publiées en conséquence.

Il est résolu que les échantillons de chaque classe, choisis par le comité et déposés au bureau du commissaire de la Chambre de Commerce, sont par la présente déclarés être le criterium de la classification de Liverpool;

Résolu que ce rapport sera signé et publié avec le mémoire qui lui sert de fondement.

W. Cooper,
Président du comité.

MÉMOIRE.

Les soussignés conviennent, par la présente, de rétablir la classification du coton de Liverpool, à partir d'aujourd'hui, Nouvelle-Orléans, 1er octobre 1866.

John Watt & Co.	W A Johnson & Co
Payne, Huntington & Co.	Pilcher & Barrow
John Chaffe & Bro.	Davis, Jenkins & Co
M. B. Keene,	Wm H Greene & Bros
Ezlin & Co.	Violett, Black & Co
Thornhill & Richardson,	Skipwith & Conway
C. A. Greene & Co.	Snyder & Sandridge per C H Brown
Conner & Setzer,	J P Higgins & Co
Stevenson & May,	P H Foley
Pinchard & Steele,	Geo W West
Moore Greenwood & Son	C T Walmsley & Co
A P Henderson, Fee & Co	A J Tardy
Warren, Crawford & Co.	John Williams & Son
H. Allison & Co	Lewis, Cummings & West
Gillum & Reynolds	W S Wheeler per Geo Connolly
Ellis & Chamberlin	W Cooper
Geo S Mandeville	Alken & Rainey
JR Powell	Bower & Gardner
John Roland	R Pritchard
Johnson, Denegre & Penn	Lacey, Terry & Co
A F Jones	M Gillis & Co
J F Caruthers & Forster	Perkins, Swenson & Co
Tabary & Spangenberg.	Friedlander & Gerson,
P S Sanches.	John Phelps & Co,
T H & J M Allen & Co	Campbell & Strong,
Jules Benit,	Price, Hite & Tupper,
Albert & Co	Howard, Preston & Barrett,
Ferriday Saulters & Wolfert,	M Hiller Co,
James Jatry	H T Lonsdale,
J W Burbridge & Co,	H Ware & Son,
John Barendale & Co,	Campbell, Eckford & Co,
Carroll, Hoy & Co,	Butt, Finch & Lyon,
Michel & Co,	A B Adams,
J Grammond & Glenney.	Summers & Brennan,
Wm T Bartley, per F Prudhomme,	Hogan & Patton,
James D Blair & Co	J E Gribble,
A A Green	Oates, Gillespie & Co,
Byrne, Vance & Co,	James A White,
John L Lee & Co	Bradley, Wilson & Co,
Jennings, Wicks & Bro,	Topp, Diedman, Hill & Co,
Battle & Nobs,	Ames, Schreck & Anes,
W B Tobin,	Ober, Atwater & Co.
Cummings, Brown & Co,	
Jerry & Harris.	

Paroisse Plaquemines.—Nous lisons dans l'*Empire Paroisse*:

— Depuis une quinzaine de jours la roulaison est en pleine activité dans notre paroisse. La qualité du sucre est très belle.

— Deux arpents de terre appartenant à la succession de Jn Louis Buras, situés au quartier des Buras, ont été vendus à l'encan, le 1er décembre, pour la somme de onze mille piastres. M. Marcelin Buras en a été l'acquéreur.

Nouvelles du Mexique.

Les dernières nouvelles reçues de Mexico contredisent tous les bruits qu'on avait fait courir au sujet de l'abandon du pays par l'empereur.

L'empereur Maximilien est non-seulement encore à Mexico, mais il a annoncé officiellement son intention de rester à la tête du gouvernement. Une proclamation dans ce sens a été publiée à Vera Cruz. Cette détermination est due sans doute aux efforts faits par les conservateurs et le clergé en faveur du maintien de l'empire. On dit que le parti conservateur s'est engagé à lever vingt millions de dollars pour soutenir le gouvernement impérial.

Le maréchal Bazaine et le général Castelnau étaient à Mexico et non à Vera Cruz.

La frégate américaine *Susquehannah* était arrivée dans le port de Vera Cruz, mais le général Sherman et le ministre Campbell n'avaient pas débarqué. La frégate est restée très peu de temps dans le port, et elle a repris la mer; on ignorait pour quelle destination. Il est probable que les envoyés américains en apprenant l'état des choses n'auront pas jugé à propos de débarquer. On verra dans nos nouvelles du Rio Grande que la *Susquehannah* était arrivée devant Brasos Santiago.

Nous n'avons pu obtenir aucun renseignement sur les mouvements militaires des forces impérialistes. Si Maximilien est décidé à rester, c'est qu'il croit pouvoir se maintenir au Mexique avec son armée, même après le départ des troupes françaises.

NOUVELLES DE LA FRONTIÈRE MEXICAINE.

Le vapeur St-Mary, parti le 7 de Brasos St. Yago, sous les ordres du capitaine J. W. Wilson, est arrivé hier, dans l'après-midi, avec le major-général Sheridan, le brigadier-général Forsyth, le colonel Crosby et plusieurs passagers de l'ordre civil.

La frégate américaine Susquehanna était devant la barre de Brasos quand le St-Mary est parti de ce port. Nous recevons par ce steamer le *Courrier* du Rio-Grande et le *Ranchero* de Brownsville des 6 et 7 décembre.

Nous lisons dans le *Courrier* du Rio-Grande:

Le général Sheridan.—Cet officier est venu à bord du steamer *St-Mary* et il est arrivé hier matin de très bonne heure à notre ville. Il est accompagné du général Forsyth, du colonel Crosby, qui font partie de son état-major. Les événements qui viennent de se passer sur notre frontière sont les motifs attribués à son voyage. Il a eu une entrevue, hier soir, avec le général Escobedo. Il repart aujourd'hui à bord du même bateau.

Matamoros.—La tranquillité continue à régner dans l'héroïque cité voisine, et, à en juger par la quantité de marchandises qui traversent le fleuve, les affaires vont reprendre, si les autorités n'y mettent pas obstacle par des demandes de fonds.

Escobedo a passé hier une revue d'inspection dans les casernes et aux fortifications. Une partie de ses troupes doit partir pour l'intérieur dans un jour ou deux. Le général Escobedo lui-même ne tardera pas, dit-on, à quitter Matamoros.

M. Zambrana doit, croit-on, être nommé administrateur des douanes de ce port. On le dit excellent financier et ce choix serait accueilli avec faveur par le commerce.

Canales doit se mettre en route pour l'intérieur aujourd'hui ou demain. Nous ne savons trop pourquoi, mais on croit qu'il ne sera pas longtemps absent.

On disait hier soir que le général Bériozabal avait été nommé gouverneur militaire.

Une correspondance de Matamoros au *Ranchero* sous la date du 6 dit:

Je vous adresse la dernière nouvelle qui se répand ici à l'instant, suivant laquelle Escobedo et Canales devraient partir pour l'intérieur et Cortina se rapporter à Juarez pour répondre devant une cour martiale de quelques peccadilles sans nom. En ce cas le colonel Quintera prendrait le commandement du peu de troupes qui resteraient dans la ville.

PROJETS D'INDÉPENDANCE.

Nous lisons dans le *Courrier des Etats-Unis*:

"On sait que beaucoup de réfugiés cubains se trouvent disséminés dans les Etats-Unis. L'évacuation du Mexique par les Français leur semble l'aurore de ce qu'ils appellent leur délivrance et le présage de la chute de la domination espagnole dans la reine des Antilles. Ils ont organisé en conséquence une société encore secrète, dans laquelle sont naturellement entrés beaucoup d'Américains, et qui a pour mot d'ordre la guerre civile à Cuba. Les membres de cette société, dont le quartier général est à New-York, comptent sur le terrible échec infligé à l'influence européenne au Mexique sous le coup de grâce de l'Espagne dans les Antilles. La probabilité de la paix entre les cabinets de Madrid et de Santiago a déjoué leurs premiers plans, mais il les ont renoués avec la patience d'araignées refilant leurs toiles, et comme les Fénians, ils espèrent entraîner les Etats Unis par l'appât d'une annexion. Dans tous les cas, il faut s'attendre à des tentatives flibustières qu'on voudrait inaugurer vers le mois de mars, si faire se peut. Le plus curieux, c'est que l'association compte des affiliés en Espagne même, parmi les adversaires du ministère Narvaez, et surtout parmi les amis de Prim et les ennemis de la maison de Bourbon.

Nous tenons ces détails d'une source sûre, mais comme nous les devons à une indiscrétion des plus compromettantes pour ses auteurs, si leurs noms venaient à être connus, on comprendra la réserve qui nous impose le silence à cet égard.

Théatre de l'Opéra. — La représentation de dimanche a été une des plus brillantes que nous ayons eues depuis l'ouverture de l'Opéra, cette saison. La salle était comble comme aux beaux jours d'autrefois. *Le Bossu* a obtenu autant de succès que l'année dernière. M. P. Alhaiza, dans le double rôle de Lagardère-Esope, a déployé une verve, une animation, un mordant qui l'ont fait applaudir très souvent et lui ont valu six rappels. Ce rôle est une de ses meilleures créations. M. Gravier a interprété avec son talent habituel le rôle de Gonzague. Roche s'est surpassé dans le rôle de Coquardasse, qui lui avait valu beaucoup de succès l'année dernière.

Mesdames Lacroix et Gravier ont eu leur part légitime de succès, et les autres artistes ont fait de leur mieux pour concourir à l'ensemble de cet ouvrage, fort difficile à monter à cause de la multiplicité des personnages.

Jeudi, le spectacle se composera de trois jolies pièces: *Le Piano de Berthe*, par M. et Mme Lacroix, *Les Petits Moyens*, comédie-vaudeville en un acte, et *Embrassons-nous Folleville*, vaudeville amusant.

Bal paré. — La loge Herman No. 30, I. O. O. F., doit donner, le jeudi 13 décembre, un grand bal paré, à l'Institut des Artisans. La recette du bal doit être consacrée à l'achat d'un terrain pour l'enterrement des membres de la loge. Nous remercions le comité de l'invitation qu'il nous a adressée.

Elections de la Compagnie du Pélican No. 4.—Cette excellente Compagnie des Echelles du Pélican No. 4 a élu hier ses officiers pour le service de l'année 1867. Nous en publions plus loin la liste nominale. On ne pouvait choisir des hommes plus honorables et plus dignes, et nous remarquons avec plaisir que ce sont tous des enfants du pays et dont le pays peut être fier, car la Compagnie du Pélican No. 4, dont les membres sont toujours des premiers au feu, s'y font remarquer aussi par leur dévouement, leur adresse et leur courage. Ces hommes ne pouvaient donc faire que des choix recommandables, et nous pouvons en dire autant de ceux qu'ils ont nommés pour délégués à l'Association des Pompiers.

Candidature.—On verra aux annonces que les amis de M. Marc Dodart le portent comme candidat pour représenter la septième district de la Nlle Orléans à la législature, en remplacement de M. Joseph Solomon. L'élection est fixée au 20 du courant.

Charbon.—La maison W. G. Coyle & Co., 142 rue Gravier, annonce aujourd'hui qu'elle délivrera du charbon de Pittsburg, du Cannel anglais et de l'Anthracite, dans toutes les parties de la ville, au plus bas prix du marché. Voyez l'annonce.

LES BEAUTÉS DU SPIRITUALISME.

Les journaux californiens racontent l'anecdote suivante:

Il y a quelque temps un homme, une femme et une petite fille âgée de dix ans environ, arrivaient de Victoria. L'homme se disait médecin spiritualiste. La femme était une adepte, et elle avait quitté son mari, le père de l'enfant qu'elle avait avec elle, pour suivre le soi-disant docteur. Un jour les esprits révélèrent que le procédé vulgaire auquel a recours le commun des mortels pour soutenir son enveloppe charnelle s'opposait à cette *éthérisation* indispensable à la possession de la double vue. Dès ce jour, la femme se mit à la diète, et jeûna si bien qu'elle en mourut. Il semble que le docteur eût dû se montrer satisfait de l'expérience. Mais point. La jeune fille fut soumise au même régime, et elle arriva bientôt à un tel état de maigreur qu'il fut évident qu'elle ne tarderait pas à rejoindre sa mère. Heureusement que des voisins indignés prirent le parti d'aller avertir la justice. Vendredi, la pauvre enfant fut arrachée à son bourreau et confiée aux soins de la matrone de la prison de la rue Broadway, jusqu'à ce qu'elle put être envoyée à l'école industrielle. On se demanda si la justice ne trouvera rien à dire au fanatique imbécile et cruel qui a déjà causé la mort de la mère.

—Le dernier recensement opéré à Londres a révélé le fait curieux suivant: A Londres, il y a plus d'Ecossais qu'à Edimbourg, plus d'Irlandais qu'à Dublin, plus de catholiques qu'à Rome et plus de juifs que dans toute la Palestine.

—On attend d'un moment à l'autre la délivrance de la princesse Clotilde Napoléon, qui est revenue depuis déjà quelques jours au Palais-Royal. Le bruit s'est accrédité dans nos hautes régions que le Prince impérial doit être le parrain de l'enfant dont va accoucher la princesse.

—Décidément M. Sardou est né coiffé. Les quarante premières représentations des *Villageois* ont produit 181,252 fr. Ce ne sont pas ces villageois-là qui porteront leurs doléances à l'enquête agricole.

PAR LE TELEGRAPHE.

DÉPÊCHES TRANSMISES A L'ABEILLE.

Londres, 10—Les 5-20 sont cotés aujourd'hui à 71; les Erie sont de 1 1/4 plus hauts, ainsi que les Illinois.

Liverpool, 10—Le coton est actif, et les ventes s'élèveront à 13,000 balles sur la base de 14 d pour le Middling Uplands.

Liverpool, 10 - Le *Commercial* dit que les actions sont plus actives et ont une tendance à la hausse. Les fonds de gouvernement ont baissé de 1/2 c. L'argent est plus en demande et plus ferme. Le change est calme.

Queenstown, 10—Le vapeur Etna, de Boston et le Tarifa, de New York, sont tous deux arrivés se rendant à Liverpool.

Liverpool 10—Le coton était bien tenu à la clôture et plus ferme à 14 d. pour le middling uplands. Vente, 16,000 balles. Les céréales sont lourdes.

Londres 10—Consolidés 88 1/4, 5-20, 71 1/2 Illinois 77 1/4, Erie 47.

Le *Times* dit que toutes les tentatives des Fénians pour produire un éclat en Angleterre, ont échoué. Ce serait une folie à eux de se soulever maintenant, car le jour est passé. On ne craint plus rien maintenant pour l'Irlande. Le gouvernement continue à y envoyer des troupes. Le cardinal Cullan a publié une lettre pastorale pour conseiller l'obéissance aux lois et pour éviter les organisations secrètes.

Paris, 10—Le comte Bertheney, nouveau ministre aux Etats-Unis, est parti pour New York, samedi.

Rome, 10—Il reste encore ici quelques troupes françaises, elles resteront probablement jusqu'à la fin du mois.

Queenstown, 10—Les vapeurs Tarifa et l'Etna de New York, ont passé aujourd'hui allant à Liverpool.

Londres, 10—Le gouvernement anglais a pris de si grandes mesures que toute chance sérieuse d'insurrection est écartée.

Liverpool, 10—L'Examiner de Manchester dit que la majorité du peuple favorise un règlement à l'amiable des réclamations de l'Alabama.

Londres, 10, midi—Le marché monétaire est sans changement.

Washington, 10— Le consul des Etats-Unis à Vera Cruz rapporte au département d'Etat que Maximilien devait partir d'Orizaba le 28 novembre pour la ville de Mexico, et que la mission des Etats-Unis devait probablement être vue d'une manière amicale par les Français de cette république.

Mobile, 10—Le colonel John Fisher, autrefois officier de l'armée mexicaine sous les gouvernements de Comonfort et de Juarez, et dernièrement de l'armée confédérée, est arrivé ici le 9 du courant, ayant quitté la ville de Mexico le 19 novembre et la Vera Cruz le 4 décembre. Il dit qu'une députation de membres du clergé et d'officiers et de citoyens distingués de la ville de Mexico se sont rendus à Orizaba pour y voir l'empereur. Ils ont été reçus par lui et il est résulté de l'entrevue que ses plans ont été changés et qu'il a cédé aux vœux du pays. Le clergé a contribué pour quinze millions et les riches citoyens et capitalistes se sont engagés à fournir une somme pareille. Maximilien est retourné dans la capitale.

Les Français ne se sont mêlés en rien de ce mouvement. Des mesures ont été prises immédiatement pour la réorganisation de l'armée, contre Juarez et les autres libéraux. Le général Marquez a été nommé au commandement du département de Puebla, le général Méjia à celui de San Luis de Potosi embrassant toute la section de pays maintenant occupée par les forces libérales.

Il dit aussi qu'on croyait à Mexico que les arrangements pris pour le rappel des troupes françaises étaient entièrement révoqués et abandonnés, et que l'Empereur serait soutenu par la France. La frégate Susquehannah était devant la Vera Cruz le 4 du courant.

Memphis, Tenn., 10—Une dépêche de Little Rock à l'*Avalanche*, dit que le comité du Sénat sur les relations fédérales a fait aujourd'hui un rapport favorable au sujet de l'amendement constitutionnel.

L'hôtel de Nance à Hopefield, Ark., vis-à-vis d'ici, a été détruit par le feu ce soir.

Mobile 10.—La première course a été gagnée par Stonewall Jackson. La seconde a été gagnée par Alexander. Le cheval Alhambra est arrivé le quatrième.

Cincinnati, 10.—Les avis du Nord et de l'Ouest disent que le temps est froid avec plus ou moins de neige.

Newton Corby avait été arrêté pour avoir volé $4,000 de Bunyn Corby, à Mount Washington, la semaine passée. Presque toute la somme a été retrouvée.

La manufacture de vernis et de brai de Page Smith, Lewis & Co, a été détruite aujourd'hui par le feu avec 500 barils d'huile de charbon. Perte $16,000 avec une assurance de presque autant.

Washington, 10—Le Président a communiqué aujourd'hui la correspondance relative à Surratt. Elle exonère Seward de l'imputation de négligence dans les efforts pour le faire arrêter.

Welding à Seward, Liverpool, 25 sept. 1865.— On attend ici Surratt. Ci-inclus est un affidavit des confidences de Surratt donnant les détails du départ et du voyage de Surratt du Canada. Surratt a avoué avoir été au service confédéré comme porteur de malle-poste entre Washington et Richmond; le plan d'enlèvement avait été formé par lui et Booth.

Il arriva dans le Canada avant l'assassinat. Il y reçut une communication de Booth annonçant un changement dans le programme et requérant le retour de Surratt à Washington. Il n'a pas dit qu'il y fût venu, mais il a remarqué que dans le trajet de retour le train fut retardé à St-Catherine, où il entendit parler pour la première fois de l'assassinat. Surratt répliqua: "Trop bon pour être vrai." Il relata une conversation qu'il avait eue avec ...... à Richmond. Le dénonciateur croyait que Surratt devait être à Liverpool.

Welding à Seward, 30 sept.—On suppose que Surratt est arrivé. Adams m'avertit que son arrestation serait impolitique sous les maigres preuves de complicité et d'identité.

Hunter à Welding.—3 oct.—Sur une consultation avec le secrétaire de la guerre et le juge Holt, on regarde comme impolitique de molester Surratt pour le moment.

King à Seward.—3 avril.—John Surratt s'est enrôlé dans l'armée du Pape, comme zouave; il a avoué son véritable nom et reconnaît avoir conspiré contre la vie de Lincoln; il a déclaré qu'il n'avait jamais vu Davis, mais il a entendu dire qu'il était partie au complot.

La personne qui a donné ces informations a représenté que Surratt avait beaucoup d'argent et cette personne a demandé que son nom ne fût pas mentionné.

Seward à Stanton—17 mai 1866.—Communiquez la lettre de King.

Stanton à Seward—19 mai—J'ai référé votre communication à Holt qui m'a conseillé de me procurer une pleine déclaration sous serment. Il y aurait ensuite assez de temps pour l'arrestation.

Seward à Stanton—28 mai—Je suggère qu'au défaut d'un traité d'extradition avec le Pape un message spécial soit envoyé à Rome qui demande la rédition de Surratt.

King à Seward—23 juin—J'ai eu une conversation avec la même personne, et ce qu'elle m'a dit confirme la déclaration que Surratt avait pleinement avoué sa complicité et admis la part de sa mère dans le complot. Cette personne dit avoir été à l'école dans le Maryland. Elle désire toujours que son nom reste caché. Surratt était à New York quand la tragédie eut lieu.

King à Seward—14 juillet—Les délibérations ci-dessus attestées sous serment.

King à Seward—8 août—J'ai expliqué au Pape qui a exprimé sa bonne volonté à rendre Surratt.

Seward à King—16 oct—Voici une photographie de Surratt et suggérez une récompense à la personne qui vous a informé. Il faut que Surratt et cette personne soient tenus à portée l'un de l'autre.

King à Seward—2 nov—J'ai eu une entrevue avec le Cardinal Antonelli et Surratt. Il sera livré à la première accusation si les Etats-Unis en feraient autant en pareilles circonstances.

King à Seward, 10 nov.—Antonelli a annoncé l'arrestation de Surratt, mais il a échappé à sa garde. Antonelli exprime son regret.

Marsh à Seward, Florence, 18 nov—Le secrétaire général d'Italie croit que Surratt serait livré si la demande était faite avec l'identité établie, et à la condition que la peine de mort ne lui serait pas appliquée.

Le Consul à Naples à King—Je me suis assuré que, sous le nom de Walter, Surratt a quitté Naples pour aller à Alexandrie.

King a télégraphié au consul d'Alexandrie de faire arrêter Surratt.

Hale à Seward, 2 déc — J'ai arrêté John Surratt à Alexandrie.

Seward à Hale, 3 octobre—Votre conduite est approuvée. Surratt sera renvoyé aux Etats-Unis.

Seward à Hale, 4 décembre—Le secrétaire de la marine a chargé Goldsborough d'amener Surratt ici et charge Hale d'en informer l'amiral.

Washington, 10—La Cour Suprême n'a pas donné d'opinion sur le serment d'épreuve.

Sherwood, du Texas est ici avec les loyalistes du Sud qui ont apparu en cour et demandé à être entendus, ayant de nouveaux points à présenter. Il a enregistré sa motion.

New York, 10, au soir—Le coton n'a pas varié. Ventes, 2,800; middling à 33 et 35. Or, 137 1/4.

New York, 10—Le steamer Britannia a perdu son hélice, son gouvernail et son arbre d'arrière, dans un coup de vent, le 15 du mois dernier. Il avait à bord 200 passagers. Il a reçu des provisions d'un navire qui passait, mais il ne pouvait distribuer que des demi-rations.

M. McDowell, l'agent de la compagnie Royale d'Assurance rapporte que pendant que son attention était attirée par un tambour, un confédéré a volé une boîte contenant $180,000 des bons du gouvernement. On a rien découvert encore sur le voleur.

Presque tous les visiteurs au quartier général de Stephens sont des étrangers. Plusieurs pilotes irlandais ont disparu. On estime que 180,000 fusils ou autres armes ont été envoyés d'ici depuis l'incursion du Canada.

Washington, 10—La Chambre a passé le bill pour réunir le nouveau Congrès le 4 de mars prochain, par 123 contre 29.

M. Hart a présenté une résolution pour demander les noms des personnes qui ont obtenu leur pardon du président Johnson.

—M. Kelly—une résolution déclarant que la dette du gouvernement doit être payée par la génération qui l'a créée.—La Chambre n'approuve pas cette résolution.

M. Spalding, de l'Ohio, présente une résolution pour enjoindre au comité d'examiner s'il n'y a pas lieu de rapporter une résolution pour admettre les Etats du Sud sur l'adoption de l'amendement constitutionnel. Adopté.

L'orateur a nommé Elliot, Shellabarger et Thomas du Tennessee pour le comité sur les troubles de la Nlle-Orléans, et Pike, Farnsworth et Cooper sur l'affaire des meurtres de la Caroline.

Boston, 10—Otis Norcross, républicain, a été élu maire par 826 de majorité.

Charles Murat, ex-président de la compagnie du canal Erie, est mort aujourd'hui à Somerville.

Swetsburg, 10 déc.—Les procès ont été commencés aujourd'hui; Devlin plaide le défaut de juridiction dans chaque procès de ceux qui viennent des E. U. Il soutient que le parlement anglais peut seul légiférer. Aucun statut anglais ne s'applique à ce cas et Devlin espère qu'il fera acquitter les prisonniers.

Vicksburg, 10—Arrivé, le steamer Magenta, à 5 P. M. Montés, les steamers Kate Kinney, Lizzie Gill, Pauline Carroll et Strader; descendu, l'Olive Branch. Le fleuve monte et le temps est clair et froid.

(*Autres dépêches.*)

CONGRÈS.

Washington, 10 déc.—SÉNAT.—M. Morgan présente une résolution de la Chambre du Commerce de New York pour l'établissement d'une autre ligne de télégraphe océanique qui serait entièrement sous le contrôle américain. Référé au comité du commerce.

M. Morgan présente une pétition de l'Etat de New York pour que le gouvernement général assume la dette de guerre des divers Etats, ou qu'il leur abandonne, pour y faire face, certaines sources du revenu intérieur. Référé au comité de finances.

M. Sumner présente une pétition de M. W. C. Jewett pour qu'Hannibal Hamlin soit déclaré être le président des Etats-Unis. Référé au comité judiciaire.

M. Wade, du comité sur les territoires, a fait un rapport favorable au bill pour l'admission du Nebraska.

M. Edmunds, du comité judiciaire, présente le rapport sur un bill réglant les nominations aux places avec les émoluments. Il dit que le bill est conforme au caractère du gouvernement républicain.

M. Harris présente un bill relatif aux personnes subissant un emprisonnement pour des offenses contre les lois des Etats-Unis. Référé au comité judiciaire.

M. Wade présente un bill pour admettre le Colorado. Référé au comité sur les Territoires.

Le bill pour régler la franchise électorale dans le district de Colombia, est alors mis en discussion. Ce bill donne le droit de suffrage à tous les nègres qui ont résidé dans cette ville.

Chambre.—M. Ward, de New-York, présente un bill pour accorder à certains Etats qui ont été en rebellion, des formes républicaines de gouvernement. Référé au comité de reconstruction.

M. Rogers présente un bill pour rappeler les lois de neutralité. Référé au comité judiciaire.

M. Bonham présente un bill déclarant valide, les proclamations du Président, lancées pendant la rebellion. Référé au comité judiciaire.

Farquhar, de l'Indiana, présente un bill pour priver du droit de suffrage toutes les personnes du District de Colombie qui ont porté les armes sous le gouvernement confédéré, ou accepté une place sous la confédération. Référé au comité judiciaire.

M. Blaine présente une résolution qui charge le comité des affaires militaires d'aviser à une loi par laquelle tous les officiers sortant des volontaires et nommés à quelque position dans l'armée régulière aient droit à un rang dans cette armée, s'ils ont rendu des services réels et méritoires dans l'autre.

M. Parham présente une résolution chargeant le comité sur les pensions des invalides de s'enquérir si quelques personnes des Etats rebelles, dont les noms ont été rayés des rôles pour raison de rébellion, ont été rétablis et s'il en est ainsi, par quelle autorité.

M. Elliott, du Massachusetts, présente une résolution chargeant le secrétaire de la guerre de communiquer à la Chambre tout ce qui est relatif aux divers désordres survenus dans le Sud.

Galveston, 10 déc.—Un incendie a détruit, ce matin à 2 heures, les magasins d'Evans & Cie, de Walston, Wells et Vidon, causant une perte de $120,000. On pense que le feu a été mis par des incendiaires qui voulaient en profiter pour voler la première banque nationale. Des voleurs ont pillé le bureau du télégraphe et quelques autres bureaux.

New York, 10 déc., 1 h, P. M. — Le coton est ferme de 33 à 35 c. La farine en hausse de 10 à 15 c.; celle du Sud à 10.75 à 16. Le maïs est en hausse de un à deux cents. Le porc plus bas, mess à $20.75; la graisse ferme.

Le *Morning Star* est arrivé de la Nlle-Orléans. La *Iowa* est arrivé de Glasgow, remorquant le steamer *Britannia* du même port qu'on croyait perdu.

L'or a ouvert à 137 1/4.

Une heure P. M. — L'or est à 137 5/8, l'escompte est à 6 0/0.

On a des avis de Panama du 3. Il y a eu une violente bourrasque à Aspinwall le 1er décembre. Le steamer anglais l'Amibe y était arrivé le 22 avec 3 cas de fièvre jaune à bord. On a célébré le 45me anniversaire de l'indépendance de l'Isthme. On a eu des avis de Lima et du Pérou jusqu'au 19 et 21 novembre.

Le Pérou était tranquille; il a refusé l'arbitrage de l'Angleterre et de la France dans le différend espagnol. Le ministre péruvien est revenu du Chili. L'escadre alliée était à Valparaiso avec des ordres cachetés. On a éprouvé une légère secousse de tremblement de terre le 8 novembre. Les révolutionnaires péruviens ont été expatriés.

Washington, 10 déc—Le gouvernement a reçu une dépêche de Santa Anna qui proteste contre la politique de protection en faveur de Juarez, et réclame pour lui, Ortéga, ou tout autre mexicain, la liberté d'aider à la restauration de l'autorité mexicaine.

Raleigh, Caroline du Nord, 10 déc—La législature est opposée à la répudiation de l'intérêt sur la dette de l'Etat, qui sera probablement payé. Une résolution adoptée affirme la loyauté du peuple de l'Etat et nie les prétendues persécutions contre des unionistes.

CHRONIQUE LOCALE.

Question de privilège de chemin de fer—La compagnie de Pontchartrain, représentée par MM. Gaucher et Michonard, avocats, a intenté procès, devant le juge Théard, pour obtenir une injonction contre William Caird, de cette ville, et $250 de dommages. Ledit Caird ayant usé de la voie et des dépôts construits par la compagnie, à l'extrémité du chemin sur le Lac, et ayant usurpé ses privilèges de transport, en faisant rouler des charrettes, voitures, &c. sur la voie, et ayant usé des quais et gares et sollicité et obtenu le transport de bagages et de personnes jusqu'à concurrence d'un dommage de $250 et au préjudice des droits de la compagnie de transport de la Nouvelle-Orléans, à laquelle la compagnie pétitionnaire a garanti les privilèges en question et qui a rempli fidèlement ses obligations au bénéfice du public et sans extorsion pour les passagers ainsi que cela est exigé par le contrat.

Mortalité dans la ville.—Il y a eu 105 enterrements dans les divers cimetières pendant la semaine finissant le 9 du courant à 6 heures du matin. De ce nombre six ont été occasionnés par le choléra et deux par la fièvre jaune.

Recorder Vennard.—James Getting, arrêté il y a quelques temps, sur le soupçon d'avoir volé 36 paires de souliers trouvés en sa possession, et enlevés à un lot consigné par le navire Oriental, à Everett Lane de cette ville, a été interrogé hier par le recorder Vennard. R. B. Aucoin, agent de M. Lane, a certifié l'identité des souliers par le fait de la marque de la fabrique d'Abington, Massachusetts, où M. Lane les avait achetés. L'affaire, néanmoins, a été ajournée pour attendre le retour de M. Lane qui est au Nord.

John W. Camp, accusé d'avoir frauduleusement obtenu de M. Epstein des articles de toilette pour dames, en donnant un ordre sur son père, a été sur la demande du juge Foute, son avocat, envoyé devant la Première Cour de District sans subir l'interrogatoire préliminaire du recorder.

Vol de $320. — L'officier Gherry rapporte qu'hier, vers deux heures de l'après-midi, on est entré dans le magasin de M. Pfisser, rue du Camp, entre les rues St-Mary et St-Andrew et qu'on y a pris $320. Le tour s'est fait au moment où sonnait la cloche d'alarme. Les voleurs attendent cette occasion d'exercer leur industrie et quand ils voient que les marchands sortent de leurs magasins pour aller aux nouvelles, ils y entrent pour voler et réussissent presque toujours.

Incendie d'église—L'église épiscopale du Mont Olive, à Alger, a été détruite par le feu dimanche matin. Il n'y avait pas d'assurance. Perte, environ $3,000.

Corps trouvé—Le corps d'un homme a été trouvé hier au bayou Larive, et l'on suppose que c'est celui de Stephen Fridenburg qu'on dit s'être accidentellement noyé il y a environ trois semaines, en tombant du schooner Italia dont il tenait la barre, à 14 milles au-delà des Rigolets. La femme du défunt a prié le coroner de faire une enquête, mais comme il n'existe pas de bayou Larive dans la paroisse d'Orléans, il lui a conseillé de s'adresser au coroner qui a juridiction dans cette affaire.

Feux.—Vers midi hier le toit d'une maison située à l'encoignure des rues Quartier et St-Claude, occupé comme résidence par L. Caplas, a pris feu, mais on a réussi à éteindre ce commencement d'incendie avant qu'un dommage sérieux eut été fait et sans qu'aucun signal d'alarme eut été donné.

Un signal d'alarme a été donné ensuite pour un lot de paille qui brûlait sur la Levée. Rien de plus.

Vers 5 heures du soir, le feu a éclaté au 3me étage de la bâtisse rue du Camp No. 38, employée comme fabrique et magasin de malles par M. F. Bauer. Le feu régnait déjà depuis au moins un quart d'heure avant qu'aucun signal eût été donné, le retard provenant de la congélation de l'huile dans la mécanique de la boîte d'alarme. Le fait fut communiqué ensuite par des passants au bureau du télégraphe. Les citoyens et la police, qui se rassemblèrent promptement sur les lieux avant l'arrivée des pompes, se mirent vigoureusement à l'œuvre et réussirent à sauver 300 ou 400 malles de valeur. La bâtisse et la partie du stock qui se trouvait dans les 3me et 4me étages ont été détruites.

Les bâtisses attenantes et le stock de marchandises sèches d'Abraham et Goldrith d'un côté et le magasin de livres d'Eyelsick de l'autre ont considérablement souffert du feu et de l'eau.

La perte de M. Bauer est d'environ $40,000 et celle des propriétaires des bâtisses et des divers stocks de marchandises de $20,000 de plus. Nous ignorons s'il y avait assurance. L'origine du feu est inconnue.

Première Cour de district.—Robt. Jones, (c) a été jugé et trouvé coupable de vol avec effraction dans la maison de Mme C. V. Thomas et au préjudice de cette dame, rue Tchoupitoulas.

Perry Bibb, soldat du 9e cavalerie de couleur, a été convaincu et trouvé coupable d'être entré dans le magasin d'une femme du 4e District et d'avoir arraché de ses mains un revolver.

Jugement pour parjure.—Pélagie Brown qui avait été convaincue d'empoisonnement, a été jugée hier pour parjure et convaincue également. On se rappelle qu'une certaine Fanny Crouch a été victime dans cette affaire et que Pélagie Brown avait prétendu avoir acheté pour $1500 des meubles qui en valaient $2,500.

LES MODES D'HIVER.

On lit dans "l'Ami des Livres" les lignes suivantes, qu'on serait moins surpris de trouver dans "l'Ami des Modes:"

"Nous allons être très occupés cet hiver par une grande révolution dans les modes: déjà la crinoline, les jupons garnis, les manteaux, les paletots, ont fait place au péplum, qui, lui aussi, va bientôt le céder à un autre vêtement. Est-ce la tunique ou la 'palla' qui va trôner à son tour? L'art de s'entourer du châle romain va-t-il devenir une science? Rien ne nous étonnerait dans une pareille invasion de modes antiques.

"C'est pour les hommes que nous nous inquiétons. Comment vont-ils faire pour changer leurs costumes? Nous connaissons des tailleurs en renom qui sont allés demander des dessins à plusieurs de nos grands artistes, ne sachant plus à quel peuple faire les emprunts.

"On ne peut pourtant pas remonter au déluge, ni copier les habitants d'Otaïti. Aussi la question en est là. Aura-t-on l'habit à queue de morue du Directoire, les redingottes de 1821 ou les carricks du 'Courrier de Lyon'? Cette question des habits nous a toujours paru d'une grande difficulté; ce n'est d'ailleurs pas la première fois qu'elle devient embarrassante. Au commencement du premier Empire, elle avait pris l'importance d'une question d'Etat. On voulait donner un uniforme aux sénateurs et aux députés, mais ni les uns ni les autres ne trouvèrent leurs costumes à leur convenance.

"David fit des dessins, on n'en voulut pas! Vien, qui était sénateur, en avait fait aussi; aucun n'allait. Enfin, cette querelle de culotte et d'habit s'envenima de plus en plus, au point qu'il fallut la toute-puissance du premier Consul pour la terminer en imposant le costume officiel.

"Vous voyez qu'il ne faut point rire sur ce sujet!"

BULLETIN FINANCIER.

Lundi soir, 10 décembre.

Une plus grande fermeté dans la farine et une baisse dans le maïs sont les seuls changements que nous ayons à annoncer. Le marché est dans le même état de calme. — Il s'est vendu moins de coton à cause des prétentions des courtiers et de la difficulté de négocier le change. Les ventes s'élevaient, à la clôture, à 4600 balles, à des prix plus fermes.

Les opérations ont été limitées dans le numéraire. L'or a ouvert, ce matin, à 137 1/2 à 137 3/4 contre 137 1/2 samedi soir et, sans avoir beaucoup varié, a été ferme au même taux. — On a vendu, au premier Board, $1000, $1000 et $1000 à 137 1/2, $2000, $5000, $5000, $5500 et $7000 à 137 5/8; au second Board, $1000, et $5000 à 138, $5000 à 138 1/8 et $15,000 au même taux; au dehors, $3000 à 137 1/2 à 139, $2000, $5000 et $10,000 à 137 1/2, $1,000, $4,000 et $5,000 à 137 5/8, $2,000 et $5,000 à 137 3/4, $1,500, $2,500 et $10,000 à 138, $7,000 à 138 1/8, $2,000 et $10,000 au même taux et $15,000 à 138 3/8. — Dans l'argent, $500, en demi piastres américaines, à 131 1/2, 1,400 piastres mexicaines à 1 1/2 de prime pour de l'or.

Le change étranger a encore faibli. Les offres ont été assez nombreuses, mais l'incertitude qui s'attache à l'or a éloigné les acheteurs. Les ventes de sterling comprennent 1,000 livres et 4,000 livres de bon clear à 146 1/2, 2,000 livres, 2,000 livres, 4,000 livres et 5,000 livres à 147, 2,000 liv. No 1 à 147 1/4, 1200 livres, 1500 livres et 2000 livres à 147 1/2, 5000 livres à 147 3/4, 2000 livres pour de l'or à 107 7/8 et 5000 livres de banque à 149. Dans les France, 45,000 et 60,000 en change commercial à 3. 85, 10,000 No 1 à 3. 81 1/4 et 10,000 à 3. 80. Le sterling peut être coté nominalement à 146 les traites-connaissements, 147 à 148 le No 1 à première classe et 149 le change de banque; les France, à 3. 85 à 3 80 le commercial No 1 et 3. 77 1/2 à 3. 75 le change de banque.

Il s'est fait peu de chose dans le change américain. Les banques ont tiré sur New York à 1/4 d'escompte, taux auquel la demande a été modérée. On a offert pour du change commercial, les transactions n'embrassent que $40,000 sur New York, à vue à 3/8 d'escompte, $20,000 à 7/16, $12,000, $20,000, $30,000, $40,000 à dix jours de vue à 3/4, $15,000 dito à 7/8, $17,000 dito à 1, $15,000 à vingt jours à 1 1/8, $30,000 à trente jours de vue à 1 1/2, 10,000 dito à 1 3/4 et $5,000 à soixante jours à 2 1/2. Les cours de change commercial à vue ont été de 3/8 à 1/2 d'escompte. $1,000 de change de banque se sont vendues à 5/16 et $20,000 dito à 3/8.

Il ne s'est vendu de bons de la ville ni au Board ni sur le marché. Les consolidés sont cotés à 96 1/2 à 97 et les émissions en faveur des chemins de fer à 81 à 82 suivant les coupons. Les "sixes" de la Louisiane sont cotés à 75 à 76, les bons du chemin de fer de Jackson, première hypothèque, à 85 à 87 1/2, les bons du chemin de fer des Opelousas, première hypothèque, avec huit coupons échus, à 75 à 76.

Dans les actions, il ne s'est fait qu'une vente, 100 actions de la banque de la Louisiane à 9 87 1/2.

Il s'est vendu, au Board, $776 en billets de la banque de la Louisiane à 63 1/2 cents, $1,000 dito à 64, et quelques billets du Trésor de la ville, au dehors, à 99 cents. Les billets de la banque de la Louisiane sont cotés à 64 à 66 et ceux du Trésor de l'Etat à 94 à 96.

BULLETIN COMMERCIAL

BUREAU DE L'ABEILLE,
Lundi soir, 10 décembre 1866.

Coton—La demande a été active et générale, ce matin, à l'ouverture du marché et elle a gardé le même degré d'animation durant toute la journée. La plupart des facteurs se sont montrés disposés à faire face à la demande, mais pleins, tandis que le quart d'opérer des acheteurs a été moins grand, car plusieurs d'entre eux se sont retirés à cause des taux élevés demandés par certains détenteurs. Grâce à cette circonstance, les ventes ont eu moins d'étendue qu'on l'avait d'abord espéré, n'ayant, à la clôture, embrassé que 6400 balles,—y compris 1600, qui ont été prises par un courtier, à des prix qui marquent une fermeté ... chent des cotes suivantes, cotes assimilées aux classifications de Liverpool. Les voici: ordinary 25 à 26 cts, good ordinary 27 à 28, low middling 29 à 30 et middling 31 à —. Treize courtiers ont pris part aux affaires.

ETAT DU COTON.

Stock en mains le 1er sept. 1866...balles	102,082
Reçu aujourd'hui	7051
" précédemment	244068
	251127
	353209
Expédié aujourd'hui	2095
" précédemment	153433
	155528
Stock en mains à bord de navires non expédiés	197780

Sucre et mélasse—Les arrivages, depuis samedi, ont embrassé 458 boucauts de sucre et 1220 barils de mélasse. Le marché a été calme, ce matin à l'ouverture, tant en ce qui a regardé le sucre que la mélasse, et, à l'effet de vendre, les détenteurs ont offert des concessions, ce qui a fait que les acheteurs se sont avancés avec empressement et ont pris 375 boucauts de sucre et 1100 barils de mélasse à des prix qui montrent une baisse de 1/4 c par livre de sucre, 5 cts par gallon de mélasse et qui ont roulé dans le cours des cotes suivantes:

Sucre—Inférieur, 8 1/2 à 8 3/4 c; commun, 9—à 9 1/4; bon commun, — à —, fair 9 3/4, à 9 3/4; good fair 10—à 10 1/4; fully fair, 10 1/4 à 11—, strict fully fair — à —, fully fair à prime, — à —, prime 11 1/4 à 11 3/4, choix 12—à 12 1/4; seconde 10 1/4 à 11—, jaune clarifié 11 1/4 à 11 3/4, jaune léger clarifié 12 à 12 1/4, blanc clarifié 12 1/4 à 13— cts.

Mélasse—Inférieure 40 cts; commune 45 à —, fair —, bonne, 50 à —, prime 55 à 58, choix 60 à 63 cts.

Il y a eu quelque mouvement dans le sucre et la mélasse de Cube, mais nous n'avons pu obtenir aucun détail y relatif.

Tabac—Les acheteurs pour l'étranger tâtonnent et on négociait la vente de plusieurs lots considérables, mais aucune transaction n'a encore transpiré. Les facteurs refusent de faire les concessions demandées. Un boucaut de Clarksville leaf a été pris pour le commerce de la ville à 14 1/4 et 1 do à 17 cts la livre. Le stock à vendre est faible, le marché ferme et nous continuons à coter:

Léger—Inferior lugs, 3 1/2 à 4; good lugs, 4 1/4 à 4 3/4; inférieur à common leaf, 5 1/2 à 6 1/2, medium leaf, 7 à 9; fair leaf, 10 à 12; fine leaf, 12 1/4 à 14; choice select, coupé, 15 à 20 cents.

Lourd—inferior lugs, 4 à 4 1/2; good lugs, 4 1/2 à 5; Inferior to common leaf 6 à 7; medium leaf, 8 à 10 1/2; fair leaf 11 à 12; fine leaf 12 1/2 à 15; choice sel. cut 18 à 20.

Fret—Le nombre de navires sans engagemens et disponibles pour le fret du cabotage est peu de chose, tandis que les navires en armement pour l'étranger sont plus nombreux. Les offres pour l'exportation sont assez rares, mais le marché est stable et les taux fermes. Ils sont de 1 1/4 c par livre de coton sur vapeur pour N. York; $1 par baril de farine et 7 cts par gallon de mélasse. Les vapeurs pour Boston demandent 1 3/8 cents pour le coton, $1 12 1/2 pour la farine et 7 cts pour la mélasse. Voiliers pour New York et Boston 3/4 à 7/8 pour le coton, 76 à 80 cents par baril de farine et $2 pour la mélasse.—Voiliers pour Liverpool 1/2 à 1/16d pour le coton; 1 1/8 cts pour le Havre. Les taux sur vapeurs pour Liverpool est de 1d par livre de coton.

Produits de l'Ouest et provisions—Il a régné aujourd'hui une activité passable sur le marché général et les bas grades de farines ont montré une nouvelle amélioration. Les prix du maïs ont été considérablement plus faciles tandis que ceux de l'avoine, du son et du foin n'ont éprouvé aucun changement. Dans les provisions il s'est fait un commerce par placemens assez actif, mais aucune vente notable n'a transpiré.

Farine—Les détenteurs de farines sont très fermes et les basses qualités ont haussé de 25 c. pleins le baril. Les transactions de la journée ont embrassé à peu près 2100 barils qui ont changé de mains comme suit: fine à $10, superfine à $11 et 11 25, pour ce que vaut l'article $13 50, double extra $12 50, triple extra $14 et 14 50 le baril.

Maïs—Le marché a été fort calme, aujourd'hui et les prix de l'article ont fléchi. Les transactions ont embrassé 2500 sacs, écoulés à des taux qui ont varié de $1 10 à $1 15 le boisseau de blanc mélangé.

Avoine—L'approvisionnement d'avoine continue à être faible et les prix de l'article sont, conséquemment, restés sans changemens. Vente de 1000 sacs à 75 cts le boisseau.

Son—La demande de son est modérée et le stock en mains est rond, Ventes à $1 45.

Foin—Il n'y a d'offert que bien peu ou point de foin prime, et nous cotons l'ordinaire de St Louis et le prime Ohio à $27 le tonneau.

Porc—La demande a été bonne, mais nulle vente n'a été rapportée, conséquemment, nous continuons à coter le mess even weight $24 pour le nouveau et $25 le baril pour le vieux.—Les trafiquants pourvoient aux besoins du commerce moyennant $25 pour le nouveau et $26 le baril pour le vieux.

Bacon—La demande de bacon est active pour le commerce par placemens, mais aucune vente notable n'a été rapportée. Nous cotons les épaules à 13 cts. les côtés osseux à 13 1/2 cts et les désossés à 16 1/2 cts, les épaules salées à sec 9 1/2 à 10 cts, et les jambons curés au sucre 20 à 24 1/2 cents la livre.

Saindoux—Il s'est opéré quelques ventes de saindoux, mais les détails de ces transactions n'ont pas encore transpiré. Le prime en tierçons est tenu à 13 cts et en barillets 13 3/4 cts.

Chandelles de Star—L'approvisionnement de l'article est faible et la demande en est modérée à 19 1/2 cts pour les chandelles de 12 onces et 24 cts pour celles qui portent le poids plein.

Divers—Les pommes de terre se vendent $2 40 à $2 75, celles en sac, et $3 à $3 50 celles en barils, les oignons $2 60 à $2 80 l'article en sacs et en barils $3 à $3 50, les œufs $30 à 33 le baril, les pommes vertes $4 à $8 le baril, les choux $14 à $18 le panier, les grosses poules, $10 à $11, les petites $5 à $6, les dindes $20 à $24 et les oies $10 à $12 la douzaine.

Toile d'emballage de l'Inde—Les commerçans font face aux demandes à 32 cts pour l'article en rouleaux et 33 cts la yarde pour l'article en balles. Les ventes de premières mains se font à 30 cts pour la première et 32 cts la yarde pour la dernière.

Bandes de fer pour l'emballage—Le stock de cet article est faible, et la demande n'en est très active à 11 à 12 cents la livre.

Haricots—Il se fait quelques demandes de haricots de l'Ouest à $6 à $7 le baril, tandis que les haricots du Nord sont recherchés et valent $10 à $13 le baril.

Beurre et fromage—Le beurre de l'Ouest de choix est rare et vaut 30 à 35 cts, le beurre du Nord est rare et en demande à 40 à 45 cents; l'approvisionnement de fromage de l'Ouest est rond et l'article commande 17 cts, le fromage sans croute à 15 cts, fromage à la crème ou Factory à 20 à 22 cts, le Stilton 30 à 32, le Dairy anglais 22 à 24 cts, et les fromages ananas à 30 35 cts la livre.

Riz—Il ne s'est opéré aucune variation sur le marché. Le stock de riz de la Louisiane est fort et la demande en est ferme avec offre de 9 3/4 à 12 cents la livre; l'approvisionnement de riz de l'Inde est faible et est tenu aux mêmes prix.

Peaux—Nous cotons le cuir à semelles, préparé à la ciguë 40 cts, le cuir tanné à l'écorce de chêne 50 à 52 cts, le cuir pour harnais 52 à 60 cts, les peaux crues du Texas à 18 à 20 cts la livre et les peaux de veaux $40 à $80 la douzaine.

Café—Le total des importations directes, depuis la fin de la guerre jusqu'au 1er juillet, s'est élevé à 44,035 sacs. Depuis le 1er juillet, directement 12850 sacs. *Arrivé* cette semaine 4100 sacs. Stocks en premières mains 5045 sacs. Les commerçans répondent aux demandes moyennant 19 1/4 cts, en or et 28 1/2 cts en monnaie courante pour le Rio prime.

Houblon—Il se fait une bonne demande de houblon de la nouvelle récolte à 65 à 70 cts la livre, le houblon bavarois vaut 80 cts.

Dreche—Les dernières ventes rapportées ont eu lieu à $1 75 la livre pour la qualité choisie du Canada.

Whisky—Dans l'article, il ne se fait que des affaires en détail à $2 26 à $2 40 le gallon pour le rectifié de l'Ouest, tandis que l'article fait en Louisiane se vend par quantités à $1 90, et en petites parcelles à $2 le gallon.

Marché aux Bestiaux.

Jefferson City, 11 décembre.

Arrivés hier.—169 bœufs du Texas, 47 veaux et veaux d'un an 457 moutons.

Vendu—4.. bœufs du Texas, 146 veaux et veaux d'un an, 171 cochons 160 moutons et 8 vaches à lait.

A vendre 1031 bœufs du Texas, 71 bœufs de l'Ouest, 321 veaux et veaux d'un an, 580 cochons, 3877 moutons et 160 vaches à lait.

Bœufs de l'Ouest, de choix, par liv. net,	— —	à — —
do do 2me qualité, do	— 8	à — 10
Bœufs du Texas, de choix, par tête	36 —	à 45 00
do do 2me qualité, par tête	20 —	à 25 —
do do 3me qualité, par tête	7 50	à 20 —
Cochons de l'Ouest, par liv. gr.	— 7	à 9 00
do du pays do	— 8	à — 10
Moutons du Texas, en lots, par tête	1 50	à 3 50
do du pays, par tête	— —	à — —
do de l'Ouest, choix par tête	— —	à 9 —
Vaches à lait, de choix, par tête	100 —	à 150 00
do de 2e qualité par tête	50 —	à 80 00
Veaux d'un an, par tête	5 —	à 12 —

GUERLAIN,
PARFUMEUR,
Paris, 15 rue de la Paix. Paris.

SERVICE FUNÈBRE.

Un service funèbre sera célébré, jeudi prochain, 13 courant, à huit heures précises du matin, à la cathédrale Saint-Louis, pour le repos de l'âme de feu Frédérick Kitzinger.

Les amis et connaissances de sa famille, ainsi que ceux de son gendre F. Tujague, sont priés de vouloir y assister. 3

DR. EMILE LAMM,
DENTISTE,
No 11 ......RUE BARONNE......No 11
... prix unique à la Foire de l'Etat ...
1er décembre PP

Candidature.
Messieurs les Editeurs,
Veuillez annoncer que M. MARC DODART sera porté et soutenu comme candidat pour représenter le 7me District de la Nlle Orléans à la Législature, en remplacement de M. Joseph Solomon, à l'élection qui aura lieu le 20 du courant.
11 déc SES NOMBREUX AMIS.

Bureau des Commissaires Spéciaux des Levées—Etat de la Louisiane.
Rue du Camp, No 56.
10 Décembre 1866.
Le Bureau des Commissaires Spéciaux des Levées s'est réuni ce matin à 11 heures, au bureau de MM Thornhill & Norton. MM H. T. Rivers, H. S. Seward, T. Shalier et ... W. H. Harris ...
J. EDMONSTON Président
W. D. DUKE, Secrétaire.
11 déc—3

Salle des Echelles du Pélican No 4.
Nouvelle-Orléans, le 10 décembre 1866.
A la réunion annuelle de la susdite Compagnie, tenue ce jour, les officiers suivants ont été élus pour servir pendant l'année 1867:
Président..........J. G. Robinson*
Vice Président........Wm. E. Fitzgerald
Secrétaire..........A. J. McClure
Trésorier..........M. Martin*
Foreman..........J. P. Arvet
Premier Assistant.....P. Lecourt
Second..........Geo E. Stone*
Warden..........L. A. Bertrand
Gardien de la Cass...Leo. Wilson*
Tillerman..........A. Devlin*
Délégués à l'Association des Pompiers
Wm. E. Fitzgerald*—J. P. Allevet—F. Goeneger*
*Ré-élus. 11 déc—3t

A.·. L.·. G.·. D.·. G.·. A.·. D.·. L'U.·.
La Resp.·. L.·. La Persévérance No 2 sous la Juridiction du Sup.·. ... procédera ce soir à l'élection de ses ... Tous les M.·. M.·. de cet O.·. sont invités à cette cérémonie qui aura lieu dans la salle de ... Maçonnique No 4.
Par mandement du Vén.·. L. Lobs.
E. MARC, 33ème, Secrétaire.
11déc—1f

La nouvelle lampe à laquelle a été décerné le prix à la Foire d'Etat.
Lampe atmosphérique à huile de charbon.—Pas de cheminée.—Pas de fumée!
Elle donne une lumière supérieure à celle du gaz, et coûte un tiers meilleur marché!
ELLE EST EXPOSÉE ET A VENDRE AU No 87 de la rue Royale,
Entre les rues Conti et St. Louis.—Nlle Orléans.
On peut faire brûler de l'huile de kérosène dans une lampe sans cheminée. ... lumière aussi brillante que celle du gaz. ...
La nouvelle lampe remplace rapidement toutes les autres lampes, partout où elles ont été introduites ...
On peut obtenir le droit exclusif de vente dans une paroisse quelconque de l'Etat et on peut avoir la nouvelle article aux prix de fabrique, en s'adressant à
ANDREW TITUS rue Royale No 87,
Seul agent pour l'Etat de la Louisiane.
11déc—1m PHILOS B. TYLER propriétaire.

Le Dr. Alfred Mercier,
De retour de Paris, a repris l'exercice de sa profession. Il donne des consultations tous les jours, excepté le dimanche, au No 220 de la rue Girod, entre les rues Baronne et Dryades, de 10 à 11 heures du matin. Résidence, rue d'Orléans, No 63.—Heures de consultations, de midi à 2 heures. 11déc—1m

A vendre,
Par B. PRADEL, No. 54 rue St. Charles, où les ordres seront reçus,
BOIS de corde pour familles, 10,000 piquets pour entourage.
Les ordres laissés chez M. Cornibé, No 11 rue Ste-Anne, ou au chantier, encoignure Robertson et Canal, seront immédiatement remplis. 11déc—1m

En débarquement des navires JUPITER, FRANK, MARION, de Bordeaux et MONT BLANC, de la Havane.
15 caisses Tête de Maure,
40 do Gelée et Pâte de Guayave, (différente grandeur)
15 do Sardines sans arêtes,
50 do Fruits au jus et à l'eau de vie,
100 paniers Anisette, Lafaurie,
150 do do Marie Brizard,
50 caisses Liqueurs assorties, Marie Brizard,
- TELLES QUE -
Crème de Cacao, Curaçao, Marasquino, Punch au Rhum.
5 caisses Pruneaux en boîtes transparentes;
10 balles Bourbons fins,
50 barriques Vin Rouge, pour famille,
160 caisses Vin des châteaux Lafitte, Larose, Margaux, Leoville et Yquem.
A vendre par J. B. SOLARI,
11 déc—6f Coin Royale et St Louis.

Reçu par les derniers arrivages de Bordeaux, Marseilles, Havre et Liverpool:
CHATEAU Giscours, Chateau Margaux Desmirail, Chateau Yquem, grandes et demi bouteilles.
500 caisses bon vin ordinaire,
200 paniers Champagne, carte blanche,
200 do do Joseph Perrier fils & cie, en grandes et demi bouteilles.
200/4 Sherry et Madère, 150/4 Porto,
Eaux-de-vie, Cognac des années 1858 à 1865 des marques bien connues de Otard Dupuy & Cie, Pinet, Castillon & Cie, J. Denis-Henry, Mounié & Cie, Jas. Hennessy & Cie. Aussi, des Propriétaires Unis de la Rochelle:
250 caisses Sardines, en quarts et demi boîtes,
400 futailles, Bière et Porter, Strong et Pale Ale de la marque Wm. Younger & Co., et à vendre par BRULATOUR & CIE.
11déc—6f 14 rue Conti.

Divers! Divers!
2,000 livres amandes sans coque, en lots au gré des acheteurs.
45 caisses petits pois, Briant,
5 do Truffes, 50/2 boîtes,
22 do Champignons, 50/2 boîtes, Salles,
45 do Chandelles Paraffine, Wax, 6 à la livre,
25 do do do 4 à la livre,
5 barils Miel de ruche.
A Vendre à l'amiable par BERNARD TURPIN,
11déc—3f No 95, rue Vieille Levée.

Demande d'Emploi.
UN Français désirerait être admis dans une maison de commerce pour la correspondance française ou pour remplir tout autre emploi. S'adresser rue Bienville, No 110. 11 déc—1f

Charbon! Charbon! Charbon!
CHARBON PITTSBURG ... Anthracite et Cannel anglais, à vendre, aux plus bas prix du marché par W. G. COYLE & CO
Rue Gravier, No 142.
Dépôt au coin des rues Magasin et Girod. 11 déc—3f

Maison demandée.
Le propriétaire qui aurait, dans le Deuxième District, une petite maison basse, ou demi-maison, ayant 2 ou 3 pièces, cuisine, et un jardin ... s'adresser à ... 280 rue Romain, ou à E. Florenville, 65 rue St-Louis.
Inutile de se déranger si la maison n'est pas dans de bonnes conditions de propreté et le loyer d'un prix modéré. 11 déc—3

$10 de Récompense.
Un jeune chien marron et blanc, ayant les quatre pattes blanches, ainsi que le bout de la queue, répondant au nom de Dash, s'est échappé du No 287 rue Dauphine, ... sera payée au No 84 rue de la Douane, à la personne qui le ramènera. 11 déc—5

P. MALOCHÉE,
—ENCOIGNURE—
CHARTRES ET CONTI,
Importation directe de FAIENCES.
PORCELAINES.
VERRERIES.
ARTICLES DE MÉNAGE.
Assortiment Complet.
GROS ET DETAIL.
Prix Modérés.
Reçu par les derniers arrivages d'Europe et du Nord un assortiment riche et complet des articles énumérés ci-dessus, que les acheteurs de la ville et de la campagne sont invités à venir examiner.
P. MALOCHÉE,
Encoignure Chartres et Conti.
11déc—1m

SECOUREZ LES INDIGENTS!
Foire des Dames.
UNE foire aura lieu, au MASONIC HALL, dans le courant de la semaine commençant le 17 décembre et finissant le 22, au profit de
L'Asile de St-Vincent pour les garçons indigents.
L'Institution est principalement destinée à servir d'asile aux enfants que la guerre a rendus indigents.
"Car j'avais faim et vous m'avez reçu;
J'étais nu et vous m'avez vêtu."
Parmi les nombreux objets offerts comme CADEAUX et PRIX se trouvent ...
Un grand nombre d'objets de prix,
qui seront exposés aux ... tables.
Il y aura un LUNCH, tous les jours, de 11 heures du matin à 2 heures de l'après-midi. 11 déc—22

Demande de servante.
ON demande, au No 14 de la rue Bourgogne, une servante qui aura ... léger travail à faire. Elle recevra de huit à dix piastres par mois. 11déc—6f

Demande de pension.
UN monsieur qui désire apprendre le français demande la pension et le logement dans une famille française ... S'adresser au bureau de poste, boîte 2... 11déc—6f

ERNEST TURPIN,
CONFISEUR,
93......Rue de la Vieille Levée......
(ENTRE CONTI ET ST LOUIS)
VIENT de recevoir de France par les derniers arrivages une grande quantité d'articles pour confiserie, qu'il offre en vente, EN GROS ET EN DÉTAIL à un léger bénéfice. L'assortiment se compose de ce qui suit:
Caisses Boîtes de Fantaisie en Cartonnage pour cadeaux de Noël et du Jour de l'An.
Caisses Boîtes de Fantaisie ... sculpté et Métal ...
Caisses Cornets, cornes d'abondance, sacs et poches ...
Caisses Pastillages, cupidons, dauphins, ...
... Fruits et Confiseries Fines.
... livres Fraises pralinées, article entièrement nouveau.
... livres de Marrons Glacés à la vanille.
... livres Abricots Glacés, Prunes Reine-Claude, Poires Cerises, Mirabelles ...
... livres Pâtes de Fruits de diverses ...
... livres Dattes en boîtes d'une demi-livre.
Liqueurs Superfines de Marie Brizard.
... caisses Liqueurs de Marie Brizard ... curaçao, ... anisette ...
... paniers Anisette en porcelaine.
Et une grande variété d'autres articles.
Il invite ses confrères et le public à venir examiner son assortiment avant d'acheter ailleurs. 10 déc—12

B. ANTOGNINI,
Fabricant de Billards.

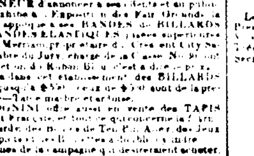

15.............RUE CONTI..............15.
L'HONNEUR d'annoncer à ses clients et au public qu'il a obtenu à l'Exposition de la Foire Orléanaise ... pour ses BANDES ELASTIQUES ... DES BILLARDS
M. ANTOGNINI ... 10 déc—3m

CAFE DE L'OPERA.
SOUS L'OPERA.
On trouvera dans cet Etablissement LUNCH, HUITRES FRAICHES, CAFÉ CHAUD, &c. &c.
10 déc—6f

TRANSFERT DE CABINET.
Le Dr. CHARLES B. KELLS,
DENTISTE,
A transporté son cabinet et son domicile au No 14 rue Dauphine, 2me maison après la rue du Canal près de Lopez.
24 sept—3m et PP le L.

Avis au Public.
MRS. P. FORGET & Co ont l'honneur de prévenir leurs amis et le public qu'ils ont transféré leur restaurant du No 72 rue de Chartres au No 32 rue Royale, connu sous le nom de "Restaurant Gaspin", où ils seront heureux de recevoir leurs amis. Ils profitent de l'occasion pour remercier le public du bienveillant patronage qu'il leur a accordé jusqu'à présent et ils espèrent qu'il leur sera continué à leur nouveau local.
10 déc—8f P. FORGET & Co.

CHANGEMENT DE DOMICILE.
Maison Fidel & Glaudot.
LES soussignés ont l'honneur de porter à la connaissance de leur nombreuse clientèle que leur magasin de tabacs, cigares, pipes &c., est transféré du No 13 rue de Chartres, à l'encoignure St-Louis, (Hotel St-Louis).
Ils profitent de cette occasion pour exprimer leurs remerciements du patronage qui leur a été accordé depuis leur début et ils osent espérer que par le nouvel et complet assortiment qu'ils offrent, aujourd'hui, au public, leurs amis et clients continueront à les visiter à leur nouveau local, où ils s'efforceront de les satisfaire comme par le passé. 9 déc—2—PP

Aux marchands de coquilles d'huitres.
Bureau de la Compagnie du Gaz de la Nouvelle-Orléans.
Nouvelle-Orléans, 7 décembre 1866.
DES PROPOSITIONS seront reçues à ce Bureau pour la livraison, dans la cour de la Compagnie, de 5,000 barils grandes coquilles d'huitres choisies. La livraison devra se faire à raison de 5,000 barils par mois. Les coquilles seront pesées sur les balances de la Compagnie. 182 livres compteront pour un baril.
N. O. J. TISDALE,
8 déc—6 Surintendant général.

Liqueur des Moines Bénédictins DE L'ABBAYE DE FÉCAMP.
En débarquement de l'Elizabeth Hamilton et à vendre par le soussigné:
15 caisses en bouteilles et demi bouteilles de cette célèbre liqueur de table si appréciée en Europe.
G. J. JACQUET,
8déc—6 147 rue Royale.

MODISTE EN CHAPEAUX.
ON demande immédiatement une bonne modiste en chapeaux au No 101, rue Royale. 8 déc—3

Demande de Nourrice.
ON demande de suite une nourrice dans une famille créole. S'adresser 49, rue Royale, de midi à une heure. 8 déc—4f

Demande de Couturières.
ON demande plusieurs couturières et une machiniste chez Mme Desauche, rue du Canal, 96 8 déc—3f

R. B. MANNION,
35.........Rue Carondelet.........35
AUDESSUS DES BUREAUX DU SOUTHERN EXPRESS.
Traites à vendre, à la convenance des acheteurs sur MM. DE ROTSCHILD, De Paris et de Londres.
6 déc—1m PP

Compagnie du Gaz de la Nouvelle-Orléans.
Rue de la Commune, No 159.—6 décembre 1866.
AVIS est donné qu'une élection aura lieu, à ce bureau, LUNDI, 7 janvier prochain, de 10 heures du matin et 2 heures de l'après midi, pour dix directeurs de cette Compagnie, pour l'année commençant le premier lundi de février prochain.
7 déc—1m WM. S. BROWN, Trésorier.

RESTAURANT FRANÇAIS,
33.........RUE ROYALE.........33
Tenu par Philippe Forget,
Ancien propriétaire du Restaurant des deux CHAMBRES GARNIES. — Pension au mois et à la semaine. MM. les habitants trouveront toujours des chambres à leur disposition. Repas de noces, baptême, &c, &c. M. FORGET conservera ses anciens prix.

SAISON D'HIVER.
MARCHANDISES NOUVELLES
Grande Réduction de Prix.
Nous avons l'honneur de donner avis aux dames que nous avons fait une grande réduction dans les prix de nos marchandises et qu'à partir de LUNDI, 10 courant, nous vendrons nos
Nouveautés d'Hiver
au plus bas prix du marché.
BIARRITZ brodé et uni,
ALPACAS ... et PEKIN,
POPELINES de Lyon et d'Irlande,
DRAP de Londres
MOHAIR, LINOS, &c.
300 pièces Indiennes Françaises Nouveautés à 30 cents.
JUPONS GARIBALDI,
SOUS-JUPES ...
CAMISOLLES, PEIGNOIRS, SAUT DE LIT,
CHEMISES POUR DAMES
BALMORALS POUR FILLETTES.
Un magnifique choix de SOIERIES NOIRES telles que:
Gros de Tours,
Armure,
Gros d'Afrique,
Moire,
Taffetas reine, &c.
Soieries de Lyon Haute Nouveauté.
DRAP EDREDON, DUVET ET PELUCHE, pour Manteaux de Dames
PFFLUMS, SACS ... BENOITONS pour enfants
Un grand assortiment de tous les nouveaux de
VETEMENTS POUR DAMES
EN
SOIE, DRAP, PELUCHE, VELOURS, ASTRAKAN.
Pèlerines et Manchons en belle fourrure.
CHALES CACHEMIRE DE L'INDE,
Do do DE LYON
CHALES THIBET ET TARTAN.
100 douz. Gants de peau, qualité supérieure à $1 50 la paire.
J. LEVOIS & Co,
9 déc—6f Coin des rues Canal et Bourbon.

SOCIÉTÉ FRANÇAISE
DE
Bienfaisance et d'Assistance Mutuelle
DE LA NOUVELLE-ORLÉANS.
Rapport annuel
Messieurs — Le conseil d'administration arrivé au terme de la mission ... compte de la gestion ... et des mutations survenues dans le personnel de la Société durant l'année administrative expirant aujourd'hui.
Comité de Finances.
La balance en caisse au 30 novembre 1865 était de ... $ 2,456 97
... 18,593 74
Leg de feu Joseph Grasse ... 500 00
Formant un total de ... $ 19,550 71
Nos dépenses pendant cette année ... 16,240 59
Balance en caisse ... $ 3,752 17
Dettes de la Société.
La balance des ... à payer ... $ 7,43 ..
Dette totale de la Société ... $ ...
Actif de la Société.
...
Comité d'admission.
Le 30 novembre 1865 la Société se composait de 1,0.. membres ...
Membres restant ... 1,34.
Comité de Secours.
...
Nouvelle-Orléans, le ... décembre 1866.
Par ordre du Président
4 déc. G. BOUÉ, Secrétaire.

Société française
De Bienfaisance et d'Assistance Mutuelle.
Assemblée générale du 25 Novembre 1866.
A l'Assemblée tenue ce jour le Conseil suivant a été nommé pour ...
MM. L. Dupeyre, Président.
F. Puyade, Vice-Président.
...
Les personnes suivantes ...
Président ... M. Joseph ...
Vice-Président ... M. Louis ...
Trésorier ... M. ...
Secrétaire ... M. G. Boué, rue Iberville, 159.
ADMINISTRATEURS.
Comité de Finances.
MM. J. L. Revol, Royale ...
A. Bessac, Promenade ... ...
Comité de Secours
MM. Joseph Lestrade, Vieille-Levée, 265,
J. Schweitzer, Royale ...
A. Dufossat ...
P. Maccory ... Bourbon ...
B. Lautrec ... Orléans.
Comité d'Admission
MM. E. Darty, rue Chartres ...
J. Sense, rue Ste Anne, No 12
La nouvelle administration, dans sa séance du 4 décembre, a élu:
Médecins de la Société
Dr. J. TOUATRE pour le 1er et 2me District — Heure de Consultation ...
Dr. J. MARINGER pour le 3me et 4me Districts — Heures de consultation ...
Dr. O. ANFOUX pour le 1er District—Heure de Consultation pour les Sociétaires: Tous les jours de 8 à 9 heures du matin. Royale, 332, entre Esplanade et Paix.
Pharmaciens.
J. Czarnooski, Poydras, 172.
Poulnain, Halle Magazine ...
...
A. Schreiner, enc. Vieille Levée et Hôpital.
P. Barthe ... Dauphine et Hôpital.
O. Robin, Royale, entre Douane et Bienville.
A. Roger, enc. Villeré et Ste Anne.
A. Rousseau ...
L. Castel ...
Ch. de Monsabert, rue Marais, entre Ste Anne et Dumaine.
J. M. Vogel, enc. Claiborne et Bayou.
St Cyr Fourcade ... Bienville ...
B. Lapage ... Champs Elysées et Victoire.
A. Katelot, enc. Esplanade et Rampart.
Weber, enc. Casacalvo et Mandeville.
Collecteur.
M. F. P. Chabert, Chartres, 534.
Gardien de l'Asile.
M. J. B. Leclerc.
Nlle Orléans, le 8 décembre 1866.
Par ordre du Président
8 déc—4f G. BOUÉ, Secrétaire.

Société Française de Bienfaisance et d'Assistance Mutuelle de la Nlle-Orléans.
LES porteurs d'actions de la Société sont priés d'en ... le montant, à ... jusqu'au ... dernier jour de ... chaque dépôt ...
Par ordre du président.
J. J. BONNAFFÉ, Trésorier.
Rue Iberville No 47, de Iberville.
8 déc—5 Nlle Orléans, 8 décembre 1866.

Avertissement! Avertissement!!
WHISKY DEXTER.
Ayant appris d'une bonne source que des individus du TEXAS, de la LOUISIANE, de l'ALABAMA et d'autres Etats font un métier scandaleux de CONTREFAIRE la
CÉLÈBRE MARQUE DE
WHISKY DEXTER,
nous prévenons nos amis que nous avons employé des AGENTS SPECIAUX qui sont chargés de protéger notre commerce et empêcher que le PUBLIC NE SOIT LA VICTIME DE CES DANGEREUSES IMITATIONS.
Celles-ci sont faites de nouveaux tonneaux ... due à des HUILES ESSENTIELLES ... POISON. Le VERITABLE article est fabriqué comme par le passé, par des employés ... POURSUIVRE ... CONTREFACTEURS ... DOUBLE POURSUITE.
Edmund Dexter & Sons.
19 oct—6 m—2fps—PP

Le Docteur ORIARD,
Médecin Homeopathe de Paris, ancien rédacteur en chef du *Propagateur Homœopathique*.
Vient de se fixer à la Nouvelle-Orléans. Ses consultations ont lieu tous les jours, de 7 à 8 heures du matin, et de midi à 3 heures.
57, rue Esplanade, entre Chartres et Royale.
15 nov—1m

CONSERVEZ VOS DENTS
J. A. CASADAVANT,
CHIRURGIEN-DENTISTE,
196.........RUE DU CANAL.........196
entre Bourgogne et Remparts, où il continue à exécuter ... toutes les opérations de l'art du dentiste.
Consultations en français, en espagnol et en anglais
10 nov—1m

J. A. De HART,
DENTISTE,
17.........Dauphine.........17
20 nov— au Près Canal.

MARCHANDISES SECHES
à 25 p. cent au-dessous du coût.
F. G. BARRIÈRE & CO.
135...........Rue Canal...........135
Vu la grande concurrence, nous offrons, à partir de ce jour jusqu'au 1er janvier, tout notre beau stock de marchandises à 25 p. 0/0 au-dessous du coût.
Nous recevons actuellement, par le vapeur Aliee de Liverpool, une grande variété d'articles, comprenant en partie les articles suivants:
CASIMIRS NOIRS et Fantaisie;
DRAPS NOIRS français et belges;
COUVERTES grises et blanches, françaises et anglaises;
BAS et CHAUSSONS anglais et français;
VOILETTES, DENTELLES, nouveau genre;
MOUCHOIRS BATISTE;
JUPONS BALMORALS;
TOILE pour Chemises, Taies d'Oreiller et pour Draps;
SERVIETTES en Toile unie, ouvrées et damassées.
Nous invitons nos amis, ainsi que le public, à venir examiner notre stock avant de faire leurs achats ailleurs.
F. G. BARRIÈRE & CO.,
6 déc—10f 135 rue Canal.

NOUVEAUTÉS!!
LION & PINSARD,
172......RUE DU CANAL......172
(Près Baronne.)
IMPORTATION directe par tous les steamers d'Europe de tous articles de fantaisie
MERCERIE, PASSEMENTERIE, GARNITURES, BOUTONS, RUBANS, PARFUMERIE, GANTERIE.
ARTICLES POUR MESSIEURS,
Chemises, Caleçons, Gilets de Peau, Faux-Cols, Cravates, Mouchoirs, articles pour Femmes, Bretelles, Chaussettes.
—PARFUMERIE FRANÇAISE—
Bijouterie Fine et Imitation, Bijouterie Deuil, Diamants et Pierres Fines.
Vente en gros et au détail. 5 déc—6m

L. BRETON,
30, rue Chartres, encoignure Douane.
A l'honneur d'informer les Dames de la Nouvelle-Orléans et de la campagne qu'il vient de recevoir ... un magnifique assortiment de Marchandises Françaises ... GANTS JOUVIN ... 4 déc—1m

BUREAU A LOUER.
UN bureau, situé dans la rue de la Douane, dépendant d'une maison de l'encoignure Douane et Royale. S'adresser à M. A. BOUDOUSQUIÉ, notaire, au premier. 5 déc—5t

CADEAUX DE NOEL
ET DU
JOUR DE L'AN.
GUÉBLÉ & NIPPERT,
137......RUE DU DU CANAL......137
VIENNENT de recevoir par le steamer ALICE, de Liverpool, un choix superbe et varié d'articles de fantaisie, pour cadeaux de DAMES, MESSIEURS ET ENFANTS, tels que
—Pour Dames—
Peignes écaille, Ivoire et Jais. | Garnitures de toilette, Vases, Flacons et Verres d'eau
Peignes Ronds ... | Albums riches.
Paniers ... | Boîtes à Ouvrages,
Paniers, &c | Boîtes à gants et bijoux,
Agrafes et Chaînes Bench... | Caves à odeurs,
Mouchoirs brodés. | Nécessaires.
Paniers ... | Linge brodé, Jarretières,
Paniers, Corsets ... | &c, &c.
Collections en tout genre, Sacs et Drap.
—Pour Messieurs—
Choix splendide de Pipes Ecume de Mer sculptées et unies
Porte-Cigares ... | Chemises de dessous mérinos et flanelle.
Blagues à Tabac, | Faux Cols et Cravates,
... | Ganterie,
... | ...
Porte Monnaies &c | Mouchoirs &c, &c.
—Pour Enfants—
GRANDE ... DE POUPÉES
3,000 Poupées ... (de $1 jusqu'à $5 ...)
Choix de Costumes et Confections pour Garçons et Fillettes:
...
2 déc—1m GUÉBLÉ & NIPPERT ...

FAIENCE, FAIENCE.
587 paniers ... Queensware ...
A vendre par E. F. MIOTON, No 47 rue Royale.
Cordes à Violon.
10,000 paquets de cordes à violon ...
A vendre par E. F. MIOTON, No 47 rue Royale.
Verreries, Verreries et Cristaux.
30 colis Verreries unies et taillées, pour restaurants, hôtels et buvettes
25 colis verreries ... des célèbres manufactures ... Reçu par navires "Wintrop" et "Canova".
A vendre par E. F. MIOTON, No 47, rue Royale.
Porcelaines! Porcelaines!
14 tonneaux porcelaines blanches et dorées ... de Bayeux, ... reçus par les navires Canova et Wintrop, à vendre par
E. F. MIOTON, 47, rue Royale.
Poteries! Poteries! Poteries!
5 colis poteries de Sarreguemines,
4 " " de Rouen,
10 " " de Marseille,
5 " " de Toulouse
7 " " de Belgique,
9 " " de Staffordshire,
12 " " de do Saxe,
9 " " de Magdebourg,
3 " " de Genève,
2 " " de Prague,
4 " " de Lyon.
A vendre par E. F. MIOTON, 47, rue Royale.
Pipes! Pipes! Pipes!
5 caisses pipes de toutes qualités et formes, reçues par le navire Wintrop, et à vendre par
E. F. MIOTON, 47, rue Royale.
Réveils! Réveils et Pendules!
50 Réveils matin, article nouveau de Paris, et un bel assortiment de Pendules françaises, reçus par le navire Winthrop, à vendre par
E. F. MIOTON, 47 rue Royale.
Paniers! Paniers! Paniers!
25 douzaines paniers fantaisie de différentes formes et qualités, véritable article d'Alsace et de Saxe, reçus par le navire Winthrop et à vendre par
E. F. MIOTON, 47 rue Royale.
Alfénide! Alfénide! Alfénide!
50 douzaines cuillères et fourchettes à filet.
15 do do do à dessert.
3 do louches à potage.
50 do cuillères à café et à buvettes.
Un assortiment complet de toutes sortes d'articles de la célèbre fabrique d'orfèvrerie Christophle, de Paris. Tous ces articles sont garantis et portent le poinçon des fabricants. Reçus par le navire Winthrop et à vendre par
E. F. MIOTON, 47 rue Royale.
CIRAGE POUR LA CONSERVATION DES CHAUSSURES.
Cirage Parisien.
2 Caisses de 50 boîtes chacune Cirage 1re qualité, en boîtes, 1/2 boîtes et 1/4 de boîtes, reçues par navire Winthrop et à vendre par
E. F. MIOTON, 47 rue Royale.
Coutellerie. Coutellerie.
4 colis Coutellerie diverses, de Sheffield, pour table et ... reçus par navires May Flower et Squando, de Liverpool, et à vendre par
E. F. MIOTON, 47 rue Royale.
Parfumeries. Parfumeries.
6 Caisses Parfumeries assorties des premières maisons de Paris: De Coudray, L. T. Piver, Bleuze et Hu... ... Reçues par navire Wintrop et à vendre par
E. F. MIOTON, 47 rue Royale.
Reçu par navire Winthrop du Havre—
Sabots! Sabots! Sabots!
500 paires sabots français ordinaires et fantaisie pour hommes, femmes et enfants, article nouveau, à vendre par E. F. MIOTON, 47, rue Royale.
Fontaines à filtre.
40 fontaines à filtre pour eau, de 5 à 20 galons, article français, reçu par navire Winthrop et à vendre par
E. F. MIOTON, 47, rue Royale.
Capsules! Capsules! Capsules!
15,000,000 capsules françaises garanties des marques ... reçues par le navire Winthrop et à vendre par E. F. MIOTON, 47, rue Royale
Articles en fer battu.
6 caisses casseroles, marmites, poêlons, moules pour confiseurs et pâtissiers, cuillères et fourchettes, &c, &c, de la célèbre marque de Japy frères et autres. Reçus par navire "Wintrop" et à vendre par
E. F. MIOTON, 47, rue Royale.
Orgues! Orgues! Orgues!
12 orgues pour salons, beaux meubles, jouant de 10 à 48 airs nouveaux. Reçus par navire Winthrop et à vendre par
E. F. MIOTON,
3 nov—1m 47 rue Royale.

STAR CANDLES
DE
Schæffer,
A l'agence de cette fabrique,
J. AVET,
60, Vieille-Levée, à côté des Blue Stores.
1er déc—1m PP

VENTE DE DRY GOODS
A bon marché.
PEPIN & TURCOTTE,
131.........RUE DU CANAL.........131
A partir de LUNDI, 10 du courant, nous vendrons sans égard aux prix coûtants, tout notre stock de Marchandises.
SOIERIES couleur et noire à $1 25
POPELINE couleur, tout laine de 5c à 60c
300 masques DRAP français pour ... à $7,
CONFECTIONS ...
En un mot, tout ce qui compose un ... sera offert à moitié ...

Au Dépôt d'Albums Photographiques de S. T. BLESSING,
24..........Rue de Chartres..........24
ON trouvera le plus grand assortiment ... PHOTOGRAPHIES, CADRES et STEREOSCOPES ... en gros et en détail.

Salon d'Huitres et Restaurant de Frank.
Rue d'Orléans, No 24, ... Royale ... Théâtre d'Orléans ... FRANK KAPPS.
... 1er septembre 1866 ... PP

MODES.
Mme C. LEVY,
130.........Rue du Canal.........130
MME LEVY a l'honneur d'annoncer aux dames de la ville et de la campagne qu'elle vient de recevoir un magnifique assortiment de CHAPEAUX, ... robes, modèles de manteaux, CORSETS ... exécutés promptement ...
3 déc—1m

Mme CLEMENCE GUERIN
INFORME respectueusement les Dames et ... qu'elle vient de recevoir ... magasin ... rue du Canal 136 ... Bourbon et Dauphine ... 15 ... PP

Mme. GROUX,
ARRIVANT DE PARIS, OU ELLE A FAIT UN CHOIX DE
MASQUES ET DE COSTUMES
De la plus grande fraicheur,
Invite sa nombreuse clientèle, et le public en général, à venir visiter son magasin
93......RUE CONTI......93
1er déc—jusq 20 mars

A louer.---Possession immédiate.
La maison No ... de la rue des ... entre les rues Royale et Bourbon ... cuisine, chambre à bain, dépendances ... et quatre chambres à domestiques dans la cour ... S'adresser à
5 déc—6f O. DE FERIET ...

DEMANDE.
ON demande une créole, âgée de ... pour première classe sous tous les rapports ... S'adresser 91 rue Esplanade encoignure ...
5 déc

La Mission. La Mission.
135 caisses des célèbres VINS de la MISSION de Celestin Chapella.
Reçues par le navire Félix, de Bordeaux.
A vendre par
V. MAIGNAN & F. LABORDE.
4 déc—au 11 déc 23 et 25, rue Bienville

La nouveauté du siècle.
L'ALLUMETTE DITE "REPEATING"
ou
NOUVELLE LUMIÈRE DE POCHE
PHILOS B. TYLER,
... les allumettes ordinaires ... LAMPION ...
... en gros et en détail ...
ANDREW TITUS ... rue Royale N ... Orléans

LA NOUVELLE MACHINE A COUDRE
DE SINGER,
LES FAMILLES, EST TOUJOURS LA MEILLEURE.
Un essai est la preuve la plus indiscutable de sa supériorité.
Notre défi ($100) qui n'a pas encore été accepté est toujours ouvert. La somme sera ...
... devra être donnée au Couvent du Bon ...
THOS. F. BROWNE & Co,
2 déc—10f PP RUE DU CAMP N° 3

THOS. B. BODLEY & Co.,
MARCHANDS DE
Machines et Instruments Aratoires.
De toute espèce de
MACHINES DE MOULIN A SCIE
MOULINS A FARINE,
MOULINS A FARINE ... MAIS
MACHINES A CARDER LA LAINE,
SCIES CIRCULAIRES,
MACHINES A FLECHES, A BARDES
MACHINES A TRAVAILLER LE BOIS, &c.,
constamment en mains.
Agence générale, au Sud-Ouest, pour la vente des machines portatives de Wood & Mann et des moulins à maïs et à farine, patentées de Colenia
THOS. B. BODLEY & Co.
Rue Perdido, No 8,
10 nov—1m—PP à côté ...

Grocerie à vendre pour cause de maladie.
ÉPICERIE ...
A vendre ... une épicerie ... bien assortie ... s'adresser sur les lieux ... 5 déc—6t

Dissolution de Société.
LA Société qui a existé jusqu'à ce jour sous la raison McQUOID, MOHLE & Co a été dissoute le 1er du courant.
Les soussignés continueront le même genre d'affaires sous la raison INBEAU, AYCOCK & CO.
HONTAIRE INBEAU.
J. T. AYCOCK
6 déc—1m JAS GITZINGER

GRANDE EXPOSITION
et vente de
POUPÉES DE PARIS.
REÇU—un grand assortiment de POUPÉES admirablement habillées, et un choix complet de divers articles convenables pour cadeaux de Noël et de Nouvel An, au
Magasin de Lalonges, de Dreter,
1er déc—3pc Au coin des rues Canal et Carondelet.

Bazar à l'instar de ceux de Paris.
Articles de Ménage en tous genres.
Faïences, Porcelaines, Cristaux, Verreries, Poteries de toutes sortes, Quincaillerie, Coutellerie, Ferblanterie, Vanneries, Parfumeries, Brosseries, Tabletterie, Statuettes, Vases d'ornement, &c.
J'APPELLE l'attention des acheteurs sur la vente assortiment de marchandises d'objets de ménage que je reçois en ce moment par les navires "Squando, Alice et Emma" de Liverpool, "Wintrop et Sorento" du Havre, "Columbia et Alstead" de Brême, "Westmoreland" d'Anvers, et autres de New-York, Boston et Philadelphie.
Je vendrai toutes ces marchandises à des prix réduits.
E. F. MIOTON,
5 déc—3f p ... 47 rue Royale.

Sirop de Batterie.
LES soussignés viennent de recevoir 20 demi-barils de SIROP DE BATTERIE de bon (ancien procédé). En magasin et à vendre par
CARRIERE & LOGAN,
6 déc—6f Coin Bienville et Vieille-Levée.

ON DEMANDE
UN BON VENDEUR pour le détail de marchandises sèches, connaissant bien la campagne. Il est inutile de se présenter sans de bonnes recommandations. S'adresser au No. 20 rue de Chartres
27 nov 12 ... C. JAUBERT & Co.

Bureau de la Compagnie du Chemin de fer de la ville de la Nlle-Orléans.
Nlle-Orléans, 6 décembre 1866.
AVIS est donné aux actionnaires de cette Compagnie qu'une élection de douze Directeurs pour l'année, aura lieu, au bureau, LUNDI le 17 du courant, de 10 heures du matin à 2 heures de l'après midi.
W. M. P. SINNOTT
7 déc—10 Secrétaire.

Madame BAUSSET
ACCOUCHEUSE, reçue par la Faculté de Médecine de Paris et de la Nouvelle-Orléans, a l'honneur d'informer les Dames de la Nouvelle-Orléans, qu'elle est de retour de France, et qu'elle s'est fixée au domicile, rue Dumaine, No 78. 2 nov—1m

M. E. FREUND,
Importateur de montres et d'articles de montres,
Au coin des rues Royale et Conti, à la Nlle-Orléans, et 66 Nassau street à New York— ...

$5 DE RÉCOMPENSE
Un chien perdu dimanche le 2 décembre, dans la rue ... noir et blanc, tête ... et large ...
On est prié de le ramener 63 rue St-Louis à M. Jules Bienvenu. Toute personne dans la maison de laquelle le chien sera trouvé ... possible de la loi.

Demande de Nourrice.
ON demande une NOURRICE bien saine et sans enfant. S'adresser No 86 rue de l'Esplanade, entre Chartres et Royale. 26 nov