PIANOS
Weber, Hardman, Ivers & Pond, Sterling, Wegman,
HOWARD, CROWN (la piano à plusieurs tons) STANDARD,
STUYVESANT, VOSE,
ANGELUS ORCHESTRAL,
Orgues Vocalion et Farrand & Votey.
JUNIUS HART . . . 1001 RUE CANAL
1er janv—1 an—mar jeu dim

FAITS DIVERS.

Incendie mystérieux rue St-Charles.

Un incendie a éclaté, hier matin, un peu avant 1 heure, au No 627 de la rue St-Charles, entre Girod et Lafayette, dans la maison de pension de Mme O. W. Kugelman. C'était évidemment l'œuvre de la malveillance. La police et les pompiers qui sont arrivés trop vite sur les lieux au gré des malfaiteurs, ont fait rapidement une enquête et ont découvert dans plusieurs endroits de la maison des traces du crime.

Dans la cuisine, entr'autres, on avait déposé de l'huile et l'on avait allumé d'avance un feu. Il est étonnant que la bâtisse qui est à 4 étages n'ait pas été dévorée tout entière. Des préparatifs avaient été faits dans ce but à chacun des étages.

Mme Kugelman interrogée a déclaré qu'elle ne comprenait pas pourquoi on mettrait le feu à la maison qu'elle habite. Elle est d'autant plus à l'abri de tout soupçon, qu'elle avait mis au lit ses enfants, comme à l'ordinaire, dans la pièce qui se trouve justement au-dessus de celle où le feu s'est déclaré.

Fait curieux, un second incendie a éclaté vers 2 heures 30 du matin sous les combles, au 3e étage. Sur la galerie de cet étage, il y avait un pensionnaire qui dormait. S'il n'avait pas été réveillé à temps, c'était un homme perdu. La bâtisse appartient à Mme Denègre, dont MM. A. et C. Denis sont les agents. Mme Kugelman est assurée à la Compagnie de Lafayette. Les dommages sont de $700. L'assurance sur les meubles est de $3500.

La bâtisse du Louisiana Boat Club détruite par un incendie.

Hier soir, vers onze heures et demie, un incendie a éclaté dans la bâtisse du Louisiana Boat Club, située sur le Bayou St-Jean, en face de l'avenue Esplanade. En peu d'instants les flammes ont envahi toute la bâtisse.

Le feu a pris naissance dans une chambre au rez-de-chaussée et l'alarme a été promptement donnée.

Quand les pompiers sont arrivés, la bâtisse était déjà presqu'entièrement détruite.

Vingt-trois bateaux, d'une valeur de trois à quatre mille dollars, ont été consumés.

M. H. Trémoulet, le trésorier du club, a dit à notre reporter qu'il ne pouvait expliquer l'origine de l'incendie. La bâtisse était déserte; mais pour la commodité des membres, une lampe brûlait toute la nuit au haut de l'escalier. L'on suppose que cette lampe, en tombant, a communiqué le feu.

La bâtisse qui était évaluée à environ $2500 a été construite il y a plus de vingt-deux ans.

Une assurance de $6000 dans les agences de MM. Roquet et Monroe couvre les pertes.

Services Religieux.

STE. MARIE, (Archevêché. Chartres et Ursulines.

Dimanche, messes à 5:30, 6:30 et 8:00; Grand'messe à 9:30, Bénédiction à 5:00 p. m. Le vendredi, Exposition du Très Saint Sacrement pendant la messe de 6 heures et Bénédiction après la messe de 7 heures.

CATHÉDRALE ST-LOUIS.

Chartres, près Orléans.

Dimanche, messes à 6, 7, 8, 9, et 10 heures pour les enfants; grand'messe à 11 heures. A 5 heures P. M. Bénédiction

IMMACULÉE-CONCEPTION, (Jésuites), Baronne et Commune.

Dimanche, messes à 5, 6, 7, 8, 9 et 10. A 11 heures, grand'messe. Le soir à 7:30, sermon et Bénédiction.

ST-PATRICK.

Camp, près Girod.

Dimanche. Messes à 6 h. 30; 7 h. 30; grand'messe à 10 h. Bénédiction à 4 heures.

STE-THÉRÈSE.

Camp et Eato.

Dimanche. Messes à 6, 7, 30; à 8 h 30 pour les enfants. Grand'messe à 10 h. Bénédiction à 5 P. M.

ANNONCIATION,

Marais et Mandeville.

Dimanches, messes à 8, pour les enfants; à 9:30 grand'messe. A 5 heures Rosaire et Bénédiction.

ST. AUGUSTIN.

St Claude et Bayou.

Dimanche, messes à 6:30 et 8; à 9 messe pour les enfants; grand'messe à 10:30.

STE. ROSE DE LIMA.

Bayou Road entre Broad et Dorgenois.

Messes le dimanche à 7 et à Grand'messe à 10 heures. Catéchisme à 3 p. m. Vêpres, récitation du Chapelet et Bénédiction du Très Saint Sacrement à 4 p. m.

STE ANNE.

St-Philippe près Roman

Dimanche, Messes à 6 et 7 heures. Grand'messe à 9:30.

ST. VINCENT DE PAUL

Dauphine, près Montégut.

Messes le dimanche à 5:30 et A. M.; grand'messe à 9:30. Rosaire et Bénédiction à 4:30 P. M.

"NEW ORLEANS DAY"

La Parade des Fleurs.

Les préparatifs de la grande fête, la "Parade des Fleurs," fixée à samedi prochain sur les terrains de l'Exposition d'Etat, se poursuivent activement sous la direction d'un nombreux comité de dames et de M. W. H. Robinson

La première partie de la fête sera consacrée au *Society in Saddle*, spectacle nouveau à la Nouvelle Orléans, qui sera très goûté à cause de son originalité. Nombre de dames, écuyères excellentes, se promèneront escortées de messieurs. Les dames seront vêtues de toilettes élégantes qu'elles composeront à leur fantaisie: les messieurs seront en habits noirs et coiffés de chapeaux de paille. A la tête de l'escorte marchera le grand marshal, le général Eugène May.

Un prix sera décerné à la dame jugée la meilleure écuyère.

La parade des fleurs, à laquelle ne prendront part que des enfants, viendra ensuite. Les inscriptions jusqu'ici sont nombreuses; citons entr'autres celles de Mlle Gus. Wheeler, de M. Page Baker, de Mme Craven, de Mlle J. Farrell, de M. et Mme Michel, des Filles de la Confédération.

A la voiture la mieux décorée, il sera donné une médaille dont voici le dessin.

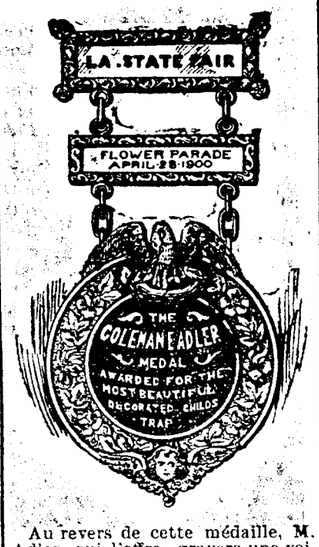

Au revers de cette médaille, M. Adler, qui l'offre, gravera une voiture décorée de fleurs.

Nous donnons ci-dessous les noms des dames sous le patronage desquelles aura lieu la principale parade des Fleurs, celle où chaque voiture sera inscrite au nom d'une institution charitable.

Dames Patronesses—Mmes Johnson Armstrong, John Barkley, H. D. Bruns, E. Bannister, E. Bouny, Nat Burbank, Henri Beauregard, W. W. Butterworth, W. W. Cantzon, J. B. Craven, S. Chalaron, A. Craft, W. H. Dickson, George Denègre, Daspit, C. Eiseman, W. C. Flower, Rushton Foster, J. Farrell, W. N. Grunewald, F. W. Harrison, Daisy Hodgson, O. Joachim, Frank Johnson, Félix Larue, Alphonse Leeoux, McWilliams, Eugène May, O. Morel, E. Merrick, Wm Matthews, E. J. O'Brien, Evelyn Ordway, Belle Perkins, C. H. Rice, E. Robin, Pinekney Smith, Morris Sterns, Adolphe Schreiber, Tom Schaffer, D. M. Scholars, Horace Tyler, Mme E. D. Weil, George Q. Whitney, Gus. Wheeler, Miles Sophie Wright, Weill, Mme Horace Tyler, Miles Stevens, Cora Richardson, McGrath, Kate Garret, Fell, Byrnes.

Des inscriptions ont été faites pour la Parade des Fleurs par l'asile St. Vincent; le Newsboys Home; l'Hôpital des Yeux, des Oreilles et de la Gorge; le Convalescent Home, par Mlle Weil; les Petites Sœurs des Pauvres par Mlle Bruguière; l'asile Ste Marie des garçons; la Société protectrice des animaux section des chiens, par Mme Engène May; l'Ambulance; la Société Protectrice des Enfants, par Mlle Maxwell; la Maison des Incurables; Home for Homeless Women; l'Asile des Orphelins de la rue Septième; les associations charitables; les Dames Hospitalières; le High School Alumni.

Mme Morris Stern a donné quinze dollars pour la décoration d'une voiture au nom de l'association dite; *Associated Charities*. Dix dollars manquent pour compléter la décoration et on nous prie de dire qu'il sera fait le plus cordial, le plus empressé des accueils à la personne qui les offrira.

Incendie de l'Hôtel Simon à Abita Springs.

Le superbe Hôtel Simon qui était l'orgueil d'Abita Springs, vient d'être détruit par le feu.

La nouvelle en est arrivée par le New Camelia. La perte est d'environ $20,000.

C'est, assure-t-on, l'œuvre de la malveillance. L'indignation est grande aux Sources. Les esprits sont tellement excités, que l'on craint quelqu'exécution sommaire. Il n'y avait pas de lumière dans l'établissement quand le feu a éclaté, à 1 heure du matin; mais un pensionnaire a vu deux hommes sortir promptement de la chambre à bains où le feu a pris.

C'est le second incendie d'hôtel qui a eu lieu, cette année, à Abita Springs.

A l'époque actuelle de l'année, c'est un malheur irréparable pour cette localité. On pense à Abita que les deux incendies sont l'œuvre des mêmes malfaiteurs.

L'hôtel était tenu par Mme veuve C. Aubert et ses enfants.

Exposition Industrielle.

Concours de Bébés.

C'était, hier, un grand jour à l'Exposition, celui du concours des bébés. Il y a eu 96 entrées, chiffre qui dépasse tout ce que l'on a vu dans le nord depuis l'origine de ces exhibitions.

Chaque bébé qui se présentait recevait un prix qu'il fut ou non vainqueur.

Les bébés avaient été divisés en huit classes.

Les juges étaient le chef Thos. O'Connor, Dr R. H. Riley, juge Sambola, J. H. Keller, E. V. Denechaud, P. S. Anderson.

Voici les noms des bébés vainqueurs:

Classe 1—Ch. V. Stacey, 1er prix; Joseph Malus, 2e prix.

Classe 2—Peter J. Salterelly, 1er prix; Harry Grabs, 2e prix.

Classe 3—W. E. Eastwood, 1er prix; Rob. G. Carington, 2e prix.

Classe 4—G. E. Ferran, 1er prix; M. Walsdorff, 2e prix.

Classe 5—W. E. Kountz, 1er prix; A. Lorenstein, 2e prix.

Classe 6—W. Cleck, 1er prix; F. Stevens, 2e prix.

Classe 7—P. C. Marrero, 1er prix; L. Mourelthrot, 2e prix; Edna Masse, 3e prix.

Classe 8—Jumeaux: Valter et Olivia Lamana, 1er prix; Elizabeth et Anna Hickey, 2e prix; Rosa et Lena Bruchia, 3e prix.

La maison hospitalière.

On sait déjà que, à l'occasion de la parade des fleurs qui doit avoir lieu, samedi prochain, des prix seront accordés aux institutions de charité qui prendront part à la fête et produiront les chars les plus brillamment décorés.

Parmi ces institutions, aucune n'est plus digne d'attirer les sympathies du public que la Maison Hospitalière.

Là sont recueillies une foule de dames appartenant aux meilleures familles de la Louisiane, qui ont jadis connu l'aisance et les joies de la vie et se trouvent aujourd'hui dans le plus grand dénuement.

Cette Maison Hospitalière a été fondée par des dames charitables, au premier rang desquelles nous devons citer Mlle Coralie Correjolles et Mme Eusèbe Bouny, que l'on peut considérer comme les deux véritables fondatrices de l'œuvre; la plus méritoire peut-être qui existe à la Nouvelle-Orléans. Dès qu'elles ont appris la décision du comité qui dirige la fête de samedi prochain, ces dames dont le zèle pour la Maison Hospitalière est inépuisable, se sont mises à l'œuvre. Mlle Correjolles n'a rien épargné pour arriver à produire le char le plus brillamment décoré de la parade. Tant de zèle mérite une récompense.

La plus belle que l'on puisse offrir à ces dames, c'est de voter pour l'institution qui est leur création et leur est si chère.

Allons donc tous, samedi prochain, assister à la parade des fleurs et votons pour la Maison Hospitalière. Cette bonne œuvre est d'autant plus facile à accomplir, qu'elle ne coûte rien au public.

Il suffit, en versant les vingt-cinq cents d'entrée, de jeter dans la boîte spéciale de la maison la carte que l'on recevra, en échange de la pièce de monnaie que l'on aura donnée en entrant. Rien de plus simple que cet acte, mais aussi rien de plus méritoire.

Départ.

Notre confrère et excellent ami, M. Salomon Marx, vient de recevoir du président du Comité Exécutif de l'Ordre Indépendant de Bnai Brith, M. Julius Brien, de New York, une lettre lui faisant part de sa nomination de délégué de la Grande Loge No 10 d'Autriche à la convention qui aura lieu le 29 avril, à Chicago, de toutes les Loges de l'Ordre aux Etats-Unis. M. Marx partira d'ici, vendredi prochain; il aura pour compagnon de voyage et comme collègue à la convention, un de ses fils, un jeune avocat d'un brillant avenir, qui représentera une loge du Texas.

Société de Secours Mutuels La France.

C'est le 3 mai prochain qu'aura lieu, dans la salle de l'Union Française, la fête de cette importante société, à l'occasion du septième anniversaire de sa création. Déjà la demande des billets est grande, ce qui permet d'espérer, au point de vue de la recette, le plus brillant résultat.

Quant au succès artistique, il n'est pas douteux, car le programme de la fête est touffu, et comprend des divertissements du plus vif attrait: tableaux, cake walk, etc., suivis d'un bal.

Les ordonnateurs de la fête à la tête desquels est M. E. J. Delvaille, sont des messieurs parfaitement à la hauteur de leur tâche, des messieurs d'une libéralité grande, faisant opulemment les choses et désireux d'entourer de tout l'éclat possible la célébration de cet anniversaire.

L'"Altar Society Booth".

«Dandy», le cheval bai offert à l'«Altar Society Booth» à l'occasion de la fête donnée en janvier au bénéfice de l'Eglise St-Vincent de Paul que dessert le révérend A. Drossaerts, a été gagné par M. F. D. Charbonnet, N. F., avec le numéro 134. Les dames qui ont organisé cette fête désirent adresser leurs plus sincères remerciements à tous ceux qui ont apporté leur concours à cette œuvre et en ont assuré le succès, spécialement à M. Miller, chef de l'excellente musique entendue à la fête, au Dr E. A. White, qui a vendu aux enchères les articles non placés, et à la presse.

Mme Lovelin, Mme E. Donegan, Mme E. A. White, Mme Hatton, Mme Parr, Mlle A. Valeton, Mlle C. Suarez, Mlle LeBeau, Miles Poursines, Mlle A. C. Valeton, Miles Mazerat

Mme J. N. Mazerat, présidente.
Mlle A. Evans, secrétaire et trésorière.

UN EDITEUR DISTINGUE SOULAGE PAR PERUNA

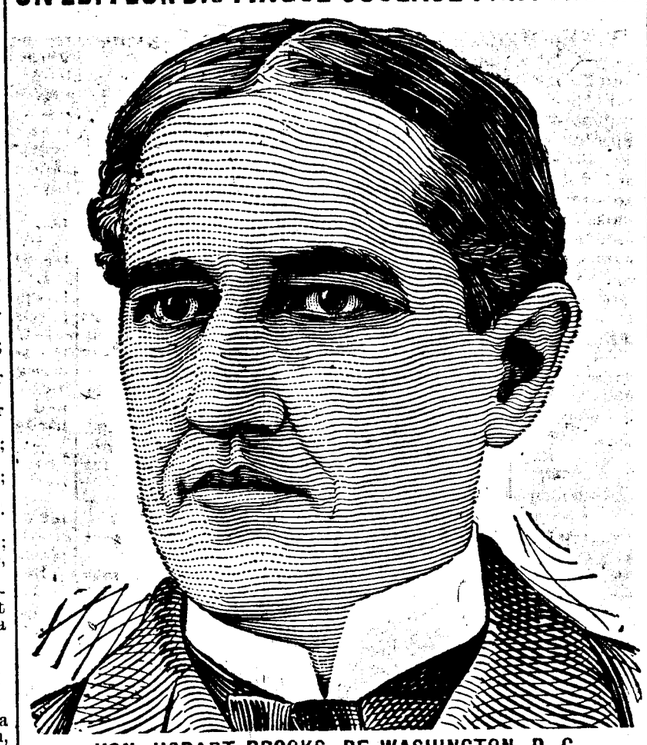

HON. HOBART BROOKS, DE WASHINGTON, D. C.

L'Hon. Hobart Brooks, éditeur et propriétaire du "Capital," de Washington, 1593 Avenue Pennsylvanie, N. O., Washington, D. C., dans une lettre récente au Dr Hartman, dit:

Cher Monsieur—C'est avec grand plaisir que je témoigne des mérites du Pe-ru-na. Après avoir souffert pendant plus d'un an d'un catarrhe, je commençai à prendre Pe-ru-na. J'en pris une bouteille, et si grande fut son action que je me rétablis rapidement et que je jouis maintenant d'une bonne santé. A tous ceux qui souffrent de débilité de n'importe quel genre je recommande Pe-ru-na comme un tonique excellent. Hobart Brooks.

Prof. J. F. Turner, Edgefield, Tenn.

Le Prof. J. F. Turner, Principal de l'Ecole Supérieure H. B. de Edgefield, Tenn., dans une lettre récente dit: "J'ai souffert d'un catarrhe pendant neuf ans, et après avoir essayé plusieurs remèdes, je renonçai à toute guérison, me disant qu'il n'y en avait pas de possible pour moi. Je remarquai tant d'attestations d'hommes distingués relativement à Pe-ru-na que je résolus d'en prendre une bouteille, bien que n'en attendant aucun soulagement. J'en étais arrivé à croire que tous les remèdes de catarrhe étaient autant de fraudes, mais votre médicament Pe-ru-na est aujourd'hui la plus grande panacée pour ceux qui sont affligés de catarrhe. Je n'hésite pas à le recommander. Avant d'avoir fini la première bouteille je remarquai le grand changement qui s'était produit en moi, et quatre bouteilles me guérirent entièrement. Je ne resterais sous aucune considération sans Pe-ru-na.

La raison pour laquelle tant de personnes ont un catarrhe chronique, c'est que la maladie prend pied avant qu'on ne l'ait reconnue. Ceux qui en sont atteints se font illusion en lui donnant un nom autre que le sien, qui est catarrhe. Quand on a un catarrhe aigu on l'appelle rhume. Si l'on a un catarrhe nasal aigu on l'appelle coryza. Le catarrhe endémique est appelé influenza, et le catarrhe épidémique, la grippe. Quand le catarrhe atteint la gorge il reçoit le nom de tonsilitis ou laryngite. Le catarrhe des tubes bronchiques est appelé bronchite; le catarrhe des poumons, consomption. Tout remède interne qui guérira le catarrhe dans une partie quelconque le guérira dans une autre. C'est pourquoi Pe-ru-na est devenu si justement fameux pour la guérison des maladies catarrhales. Il guérit le catarrhe n'importe où celui-ci s'est fixé. Sa guérison est radicale. Pe-ru-na ne calme pas; il guérit.

Mr W. B. Steffy, Gloucester, O., écrit: "J'étais affligé d'un catarrhe héréditaire, et plus j'avançais en âge, plus le mal s'aggravait, si bien que mon système général semblait affecté. Après avoir essayé le traitement de plusieurs médecins et différents curatifs positifs (?), j'avais à peu près renoncé à tout espoir de guérison quand je fus induit à essayer Pe-ru-na. Après en avoir pris une bouteille à l'essai tout mon système se fortifia et quelques mois après l'usage de Pe-ru-na je fus guéri. Il y a de cela deux ans. J'emploie Pe-ru-na tous les ans au printemps de façon à me préparer à l'été."

Mr W. B. Steffy, Gloucester, O.

Pour un livre gratuit, adressez-vous au Dr Hartman, Columbus, Ohio.

Bureau météorologique.

Washington, 21 avril — Indications pour la Louisiane — Temps—beau dimanche et lundi; vents frais du sud.

TEMPERATURE

Du 21 avril 1900.

Thermomètre de E. A. L. Olivier, Opticien No 142 rue du Canal entre Carondelet et Baronne.

	Fahrenheit	Centigrade
7 h. du matin	66	19
Midi	80	27
3 P. M.	80	27
6 P. M.	78	25

BULLETIN FLUVIAL.

Nouvelle-Orléans, 21 avril 1900.

L'étiage à 9 heures A. M.

Stations.	Pleine hauteur à la rive, pieds.	Ligne du danger, pieds.	Hauteur pieds	Changements dans les dernières 24 h.
St-Paul		14	4 4	—0.2
Davenport	10	15	7.8	—0.1
St. Louis	32	30	15 9	*0.5
Cairo	44	45	27.5	*0 8
Memphis	22	32	19 3	—0 4
Helena	43	42	27.8	- 0 2
Vicksburg	44	45	30 7	*0.3
Barbres			32 6	*0 6
Rivière Rouge			23 4	— .3
Nile-Orléans	9	16	13.2	0.0
Melville		31	30 0	0.0
Omaha		18	8.2	— .1
Kansas City		21	10.7	- 0.5
Pittsburg	30	22	7.0	*0.8
Cincinnatti	45	50	13.0	— .6
Louisville		28	7.5	0.1
Nashville		40	16.4	*1.8
Chattanooga	33	33	11.5	*2.4
Fort Smith		22	6 6	*0.4
Little Rock		23	8 9	—0.6
Arthur City		27	8 3	—0.3
Fulton	20	28	13.5	—0.6
Shreveport	21	29	9 1	*0 3
Alexandria	32	33	16 8	—0.4
Camden	26	39	19 8	—0
Monroe		40	27.3	*0 6

PRONOSTIC

Le Mississippi, au-dessous de Vicksburg, la rivière Rouge, à Shreveport et Alexandria, la rivière Ouachita, à Monroe, et la rivière Atchafalaya, à Melville, seront presque stationnaire dimanche et lundi.

NAVIGATION FLUVIALE.

Départs de bateaux à vapeur

DIMANCHE, 22 AVRIL 1900

Old Leading NEW CAMELIA, à 8 A M

Liste des navires partis pour la Nouvelle-Orléans.

NEW YORK.

Goelette W J Lermond, Happe..parti 6 avril.
Steamship Knickerbocker, Foot..p. 14 avril.
Steamship El Dorado, Baker....parti 14 avril.
Steamship Prairie, McKenzie..parti 18 avril.
Steamship El Cid, Quick.....parti 18 avril.

LIVERPOOL

Steamship Electrician, Fisher..parti 15 mars.
Steamship Bernard Hall, Griffith parti 8 mars.
Steamship Louisiana, Edwards parti 29 mars.
Steamship Wanderer, Bond.....parti 3 avril.
Steamship Nicaraguan, Jacobsen..parti 22 mars.
Steamship Yucatan, Pearce.....parti 17 mars
Steamer Wm Cliff, Bullock.....parti 8 mars
Barque Maudor, Geres.....parti 31 mars.
Barque Flora, Salvesen.....parti 29 mars.
Steamship Chancellor, Woodhouse..p 18 avril.
Steamship Floridian, Hinks.....parti 12 avril.
Steamship Navigator, Edgar.....parti 12 avril.

THAMES HAVEN.

Navire Columbus Glover.....parti 1 avril.

SHIELDS.

Steamship Rhensania —.....parti 1 avril
Steamship Africa, Kruse.....parti 24 mars.
Steamship Lettrim, Mogertue..parti 15 mars.

GENES.

Steamship Oleita, ...parti 3 avril.

HAMBOURG.

Steamship Hercynia, Filler.....parti 1 avril.
Steamship Hatsan, Petersen.....parti 3 avril.
Steamship Uri, Hansen.....parti 31 mars.
Steamship Silverdale, Bois.....parti 23 mars

LONDRES

Steamship Cayo Largo, Reader parti 20 mars.
Steamship Cayo Romano, Widgery..p 12 avril.
Steamship Soto —.....parti 13 avril.

BELFAST.

Barque Polynesia, Paton.....parti 4 mars.

SAVONA.

Steamship San Antoni di Padoua parti 17 mars.

BARRY.

Steamship Silverdale, Bolle.....parti 28 mars.

TRIESTE.

Steamship Styria, Ungerech.....parti 17 mars.
Steamship Abbazzia, Thranich parti 10 mars.

PASA.

Barque Elsa.....partie 14 mars.

BREME.

Navire Kaiser, Waxman.....parti 19 mars.

TABLE BAY.

Steamship Monarch, Morgan.....parti 2 avril.

PHILADELPHIE

Goelette Horace Gray, ...partie 18 mars.

COPENHAGUE.

Steamship Louisiana, Jensen..parti 29 ma s.

ST VINCENT, CAP DE VERDE

Steamship Phoeba —.....parti 11 avril.
Steamship Germania, Norton.....parti 2 avril.
Steamship Baltimore, Davis.....parti 7 avril

LAS PALMAS

Steamship Europa, Painter.....parti 1 avril.

STOCKHOLM

Steamship Akaba, Brown.....parti 5 avril.

MARSEILLES

Steamship Istok, Sciscietich.....parti 7 avril.

OPORTO

Navire Glama, Paisi.....parti 3 avril.

GRIFF.

Steamship Dawlish, Partridge...parti 10 avril.

HAVRE.

Barque Dora Darnborg.....partie 7 avril.

ALGER, AFRIQUE

Steamship Cawands Dalmenhorst parti 10 avril.

RIO DE JANEIRO.

Steamship Curtius Lightbourn.....parti 16 avril.

PORT SAID

Steamship Inchista, Halliwell.....parti 14 avril

Liste des navires dans le port

STEAMERS. Noms.	Destination	Consignataires
Algiers	Cuba	Algier
Bearna	Marseille	Gretna
Pa Sam Ia	Marseille	Stuyvesant dock
Benifacia	Blanfolds	1er dist 15
Caro Blanco	Londres	Gretna
Chalmette	New York	Algier
El Paso	New York	Algier
El Sud	New York	Algier
Finland	Breme	4me dist 45
Ethelwood	Port Limon	1er dist 15
Elswick Park	Manchester	Chalmette
Gussie	Havane	Algier
Isle of Kent	Hambourg	Stuyvesant dock
Jarl	Bluefields	1er dist 15
J Jover Serra	Barcelone	1er dist 33
Morgan	Havane	Algier
Mount Royal	Afrique	Southport
Nettletun	Anvers	Stuyvesant dock
Parahyba	Havre	4me dist 40
Rathlin Head	Belfast	Stuyvesant dock
Roker	Rotterdam	Westwego
Rieiano	Havre	4me dist 45
Trongate	France	Elévateur
Whitney	Havane	Algier
BARQUES.		
Ararat	Cadiz	Gretna
Giveinia	Portugal	4me rue
Vio eta	Portugal	4me rue
Wilhelm Anton	Bergen	Chalmette
GOELETTE.		
Charles L Mitchell		rue Toledano
Flora Woodhouse		rue Marengo

MARCHE AUX BESTIAUX

Bœufs du Texas et de l'Ouest—Bœufs—Choix, par livre, gross, 4¼@4½; fair to good, par livre gross, 3¾@4; common to medium, par livre, gross, 2¾@3½. Vaches et torres—Choice, par livre, gross, 3½@4; fair to good, par livre gross, 2½@3⅜, vieilles, maigres, par tête, $10@12. Taureaux et Cerfs—Taureaux, par livre, gross, 2¾@3; cerfs par livre, gross, 3@3½. Yearlings—Choice, par livre, 3@4; fair to good, par tête, $9@12. Veaux, par tête—Choice, $9@11 00; fair to good, $8@9.

Bœufs du Mississippi, de la Louisiane et de Alabama—Bœuf—Choice, par livre, gross, 3½@4; fair to good, par livre, gross, 2¾@3¼; vieux maigres, par livre, gross, 1¾@2¼. Vaches, Torres et Taureaux—Choice, par livre, gross, 3@3¼; fair to good, par livre, gross, 2½@3; vieux, maigres, par tête, $7@10. taureaux, par livre, gross, 2¼@3; cerfs, par livre, gross, 3@3¼. Yearlings—Choice par livre, gross, 3@3½; fair to good, par tête, $8@11; common, par tête, $6@7. Veaux—Par tête, $6@8. Vaches laitières—Choice $40@50; fair to good, $25@35. Springers—Choice, $25@30; common to fair, $15@20. Porcs—Nourris au maïs, par livre, gross, 3¾@4½; nourris au "mast", par livre, gross, 3@3¼ Moutons —Good to choice, par livre, 3¾@4¼; common to fair, par tête, $1 25@2.35.

DECES.

MORET—Décédée samedi, 21 avril, à 2:10 heures A. M Mme Vve EDOUARD MORET, née LAURENCE ROUEN, native de la Nouvelle Orléans. Les amis et connaissances des familles Rouen et Babled sont respectueusement invités à assister à ses funérailles qui auront lieu aujourd'hui, dimanche, 22 avril 1900, à 1:30 heure précise de l'après-midi. Le convoi partira de la résidence de son frère, Bas. Rouen, No 919 rue Kerlerec, près Dauphine.

LANGE—Décédé hier matin, samedi, 21 avril 1900, à 6 heures 15 minutes, FLORIAN LANGE, Jr, âgé de 19 ans 11 mois. Ses amis et connaissances, ainsi que ceux des familles Lange, Le Blanc et John F. Delcoral, sont invités à assister à ses funérailles, qui auront lieu cet après-midi, (dimanche) à 2 heures précises. Le convoi partira de la résidence de sa grand'mère, Mme Vve Alcide Le Blanc, No 1431 rue St Claude, près Kerlerec.

Prière de ne pas envoyer de fleurs.

DE HAULT DE LASSUS—Décédée à Paris, le 30 mars 1900, à l'âge de 83 ans, veuve AUG. DE HAULT DE LASSUS, née Jeanne Blancq, native de la Nouvelle Orléans.

MESSE FUNEBRE.

Une messe funèbre sera célébrée dans l'église St Maurice, jeudi prochain, 26 avril, pour le repos de l'âme de feu LEON ROSSIGNOL, à 8 h. A. M. Les amis et connaissances sont priés d'y assister. De la part de sa famille.

22 avril—1f

MESSE DE REQUIEM.

Il sera célébré, mardi, le 24 avril, à 8 heures A. M., à l'église St Jean Baptiste, rue Dryades, près Clio, une messe de requiem pour le repos de l'âme de feu JEAN HOUNTHA. Les officiers et membres de la Société Française de Jefferson, ainsi que les parents, amis et connaissances de la famille sont respectueusement invités à y assister.

De la part de sa veuve et de ses deux enfants, Joseph et Louise Hountha.

21 avril—21 22

JOHN BONNOT.
Entrepreneur de pompes funèbres

Raoul Bonnot, Directeur.
No 623 RUE STE-ANNE
Téléphone No 1043
14 sept—1an

Telephone No 408.
F. Laudumiey & Co.
Limited.

ENTREPRENEURS DE
Pompes Funèbres
1128 Nord Remparts.
Nous faisons de l'embaumement une spécialité.
25av—6m

Cumberland 2252-1. Peoples 710.
G. MOTHE & CO.,
ENTREPRENEURS
—DE—
Pompes Funèbres et Embaumeurs
817 RUE TOULOUSE,
Entre les rues Bourbon et Dauphine.

Voitures avec bandes en caoutchouc à louer toutes les heures du jour et de la nuit; cochers en livrée.
E. J. MOTHE.
Embaumeur pour la maison.
Rues Ségnin et Pauteron, Algers.
24sep—1an

VENTE AUX ENCHERES.
STROUDBACK & STERN.
COTTAGE DOUBLE, NEUF.
No 1214 rue St Philippe, entre les rues St-Claude et Trémé, 1er Domaine.
A facile conditions. Plan à la Bourse—A la Bourse des Propriétés Foncières,
JEUDI, le 26 avril, à midi.
STROUDBACK & STERN, Encanteurs.
22 avril—1f

PETITES ANNONCES.

DEMANDE—Jeune femme désire emploi comme cuisinière dans maison privée. S'adresser A. B, bureau de l'Abeille.
22 avril—1f

ON DEMANDE—Une bonne cuisinière. S'adresse: au No 2727 Chartres.
22 avril—1f

ON DEMANDE à acheter de vieilles bâtisses, chassis, portes, cuivre rouge cuivre, plomb, etc. Envoyez moi une carte postale. M. Frettel, No 831 rue Magasins.
15 avril—1 mois

DEMANDE D'EMPLOI—Un homme sérieux et recommandable désirerait prendre charge de la surveillance et de l'entretien d'une maison en l'absence des propriétaires. Références, bureau du journal. 8 avril—

A VENDRE—Ferme, 26 acres; à Hammond, La.; 20 acres cultivés et clôturés; convenable pour laiterie. Prix raisonnable. S'adresser Paul Roques, No 941 rue d'Orléans. 15 avril—15 22 29

A VENDRE—Riz de semence Honduras, sans rouge, et de la première année d'importation. G. A. Lanaux, 329 rue Decatur, N. O. 14 avril—2 s m

CARRERE vendra vos propriétés rapidement à 2 0/0. Pas de ventes, pas de charges.—806, Perdido. 1 oct—dim

A LOUER—A Mandeville, hôtel meublé comprenant: 30 chambres, salons et salle à manger. S'adresser Dr P. M. Fourguette, 1032 Royale. 4 mars—dim mer

AVIS SPECIAUX.

PARADE DES FLEURS.

Les entrées pour la Parade des Fleurs, adultes et enfants, et la "Society in the Saddle," qui aura lieu à la Foire d'Etat, samedi, 28 avril, doivent être enregistrées, au plus tard, le jeudi 26 avril, à midi.

Les applications seront reçues par:

Mlle Kate M. Gordon, présidente—1509 Prytanée, encoignure Félicité.

Mme H. D. Bruns, 2308 Prytanée, près Philip.

M. Robert J. Perkins, 812 Hennen Building.

M. Louis D. Lagarde, bâtisse de la Banque Nationale de l'Union.

M. Adolph Bouquet, 830 Commune.

M. W. C. H. Robinson, Hennen Building.

Col. W. H. Byrnes, Hibernia Insurance Co., Camp et Gravier.

M. Page M. Baker, Times-Democrat, 320 Camp: ou au

Maréchal des Champs, Général Eugene May, coin Canal et Chartres.

Les chevaux et accoutrements pour la "Society in the Saddle" seront fournis aux applicants si avis préalable est donné à la direction.

21 avril—21 22 24 25 26.

JULIUS WEIS & FILS,
No 817 RUE GRAVIER.
NOUVELLE-ORLEANS, LNE.
Sont maintenant en mesure de fournir aux voyageurs des lettres de crédit pour les sommes qu'ils désireront, sans identification, dans toutes les villes principales du monde à un coût minime. Les personnes visitant l'Exposition de Paris ou voyageant à l'étranger trouveront ce moyen le meilleur pour obtenir de l'argent. 8 avril—1m

ILLINOIS CENTAL.
MCCOMB CITY.
EXCURSION DU DIMANCHE.
$1.00 ALLER ET RETOUR.
COMMENÇANT DIMANCHE, 15 AVRIL.
LE TRAIN QUITTERA A 7:25 A. M.
14 avril—4an dim mar jeu

AVIS.

MM. Shelby & Coleman, agents généraux du Amsterdam Casualty Co et de Lloyd's Plate Glass Co., de New York, viennent de nommer M. A. Scartabelli de Porgia leur sous-agent local pour les susdites compagnies qui émettent des polices pour les pertes causées par accidents de chemins de fer urbains, de chemins de fer à vapeur, de voitures, etc. Ces compagnies assurent aussi contre les vols dans les hôtels, les accidents d'ascenseurs, la cassure des glaces.

M. Scartabelli De Porgia est visible à son bureau, 129 rue Decatur, de 3 à 6 heures du soir durant la semaine. Voir son annonce plus loin.

Avis aux personnes qui tiennent maison.

L'établissement connu sous le nom de "Electric Carpet Cleaning Works" est maintenant prêt à enlever vos tapis, à les battre et à les rafraîchir aux prix les plus réduits, vous promettant satisfaction entière, et dans le cas contraire n'exigera aucun paiement. L'établissement est également consentant à garder vos tapis sans frais, sauf l'assurance. Envoyez-lui une carte postale au No 223 de la rue de Chartres, et son représentant se rendra chez vous pour vous donner tout renseignement désirable à cet égard.

13 avril—1m—Ven Dim Mer

NOUVEL
HOTEL
ST-CHARLES,
Nouvelle-Orléans, Lne.
Entièrement à l'épreuve de l'incendie. Un Hôtel Moderne de Première Classe. Taux—Plan Américain, $3 00 et au-dessus; plan Européen, $1 50 et au-dessus. Sur application l'on prépare les têtes de Soupers, Réceptions et Banquets. Département de Bains Ordinaires, Russes et Turcs ouvert jour et nuit.
A. R. BLAKELY & CO., Limité
Propriétaires
1er déc au 31 mai 1900

Le meilleur
SIROP POUR LA TOUX
D'ANGELL
Pour la Toux, les Rhumes, Bronchites Coqueluche et tous les maux de gorge.
Prix, 25 et 50 cents.
Vendu par tous les pharmaciens.
nov—1 an

4 DEBOUCHES IMPORTANTS
THE T AND P TEXAS PACIFIC RAILWAY
TEXARKANA SHREVEPORT EL PASO NEW ORLEANS
Aucune embarras pour répondre aux questions.
Aucun